

الجمهورية التونسية
وزارة التنمية والتعاون الدولي

التعداد العام للسكان والسكنى لسنة 2004

العدد الثالث : خصائص السكان و المساكن والأسر
على مستوى المعتمديات

الجزء الخامس: إقليم الجنوب

المعهد الوطني للإحصاء

ماي 2006

المعهد الوطني للإحصاء - تونس 2005
جميع الحقوق محفوظة
يسمح إقتباس محتوى هذه النشرة لهدف غير تجاري شريطة ذكر المصدر

الفهرس

توطئة

إقليم الجنوب

الصفحة

- الجدول 1.5 أ - ب - ج : مؤشرات عن الخصائص الديموغرافية للسكان على مستوى ولايات الجنوب 1
- الجدول 2.5 أ - ب - ج : مؤشرات عن الخصائص التربوية للسكان على مستوى الجنوب 3
- الجدول 3.5 أ - ب - ج : مؤشرات عن الخصائص الاقتصادية للسكان على مستوى ولايات الجنوب 5
- الجدول 3.5 د - هـ : مؤشرات حول العاطلين عن العمل من الفئة العمرية "18-59 سنة" على مستوى ولايات الجنوب 7
- الجدول 4.5 أ - ب - ج : مؤشرات عن خصائص المساكن على مستوى ولايات الجنوب 9
- الجدول 5.5 أ - ب - ج : مؤشرات عن خصائص الأسر وظروف عيشها على مستوى ولايات الجنوب 11
- الجدول 6.5 أ - ب - ج : مؤشرات عن الهجرة الداخلية بين المعتمديات والهجرة إلى الخارج على مستوى ولايات الجنوب 13

ولايات الجنوب

ولاية قابس

- الجدول 1.51 أ - ب - ج : مؤشرات عن الخصائص الديموغرافية للسكان على مستوى المعتمديات حسب الجنس 17
- الجدول 2.51 أ - ب - ج : مؤشرات عن الخصائص التربوية للسكان على مستوى المعتمديات حسب الجنس 19
- الجدول 3.51 أ - ب - ج : مؤشرات عن الخصائص الاقتصادية للسكان على مستوى المعتمديات حسب الجنس 21
- الجدول 3.51 د - هـ : مؤشرات حول العاطلين عن العمل من الفئة العمرية "18-59 سنة" على مستوى المعتمديات 23
- الجدول 4.51 أ - ب - ج : مؤشرات عن خصائص المساكن على مستوى المعتمديات حسب الوسط 25
- الجدول 5.51 أ - ب - ج : مؤشرات عن خصائص الأسر وظروف عيشها على مستوى المعتمديات حسب الوسط 27
- الجدول 6.51 أ - ب - ج : مؤشرات عن الهجرة الداخلية بين المعتمديات والهجرة إلى الخارج حسب الجنس 29

ولاية مدنين

- الجدول 1.52 أ - ب - ج : مؤشرات عن الخصائص الديموغرافية للسكان على مستوى المعتمديات حسب الجنس 33
- الجدول 2.52 أ - ب - ج : مؤشرات عن الخصائص التربوية للسكان على مستوى المعتمديات حسب الجنس 35
- الجدول 3.52 أ - ب - ج : مؤشرات عن الخصائص الاقتصادية للسكان على مستوى المعتمديات حسب الجنس 37
- الجدول 3.52 د - هـ : مؤشرات حول العاطلين عن العمل من الفئة العمرية "18-59 سنة" على مستوى المعتمديات 39
- الجدول 4.52 أ - ب - ج : مؤشرات عن خصائص المساكن على مستوى المعتمديات حسب الوسط 41
- الجدول 5.52 أ - ب - ج : مؤشرات عن خصائص الأسر وظروف عيشها على مستوى المعتمديات حسب الوسط 43
- الجدول 6.52 أ - ب - ج : مؤشرات عن الهجرة الداخلية بين المعتمديات والهجرة إلى الخارج حسب الجنس 45

ولاية تطاوين

- الجدول 1.53 أ - ب - ج : مؤشرات عن الخصائص الديموغرافية للسكان على مستوى المعتمديات حسب الجنس 49
- الجدول 2.53 أ - ب - ج : مؤشرات عن الخصائص التربوية للسكان على مستوى المعتمديات حسب الجنس 51
- الجدول 3.53 أ - ب - ج : مؤشرات عن الخصائص الاقتصادية للسكان على مستوى المعتمديات حسب الجنس 53
- الجدول 3.53 د - هـ : مؤشرات حول العاطلين عن العمل من الفئة العمرية "18-59 سنة" على مستوى المعتمديات 55
- الجدول 4.53 أ - ب - ج : مؤشرات عن خصائص المساكن على مستوى المعتمديات حسب الوسط 57
- الجدول 5.53 أ - ب - ج : مؤشرات عن خصائص الأسر وظروف عيشها على مستوى المعتمديات حسب الوسط 59
- الجدول 6.53 أ - ب - ج : مؤشرات عن الهجرة الداخلية بين المعتمديات والهجرة إلى الخارج حسب الجنس 61

ولاية قفصة

- الجدول 1.61 أ - ب - ج : مؤشرات عن الخصائص الديموغرافية للسكان على مستوى المعتمديات حسب الجنس 65
- الجدول 2.61 أ - ب - ج : مؤشرات عن الخصائص التربوية للسكان على مستوى المعتمديات حسب الجنس 67
- الجدول 3.61 أ - ب - ج : مؤشرات عن الخصائص الاقتصادية للسكان على مستوى المعتمديات حسب الجنس 69
- الجدول 3.61 د - هـ - و : مؤشرات حول العاطلين عن العمل من الفئة العمرية "18-59 سنة" على مستوى المعتمديات 72
- الجدول 4.61 أ - ب - ج : مؤشرات عن خصائص المساكن على مستوى المعتمديات حسب الوسط 75
- الجدول 5.61 أ - ب - ج : مؤشرات عن خصائص الأسر وظروف عيشها على مستوى المعتمديات حسب الوسط 77
- الجدول 6.61 أ - ب - ج : مؤشرات عن الهجرة الداخلية بين المعتمديات والهجرة إلى الخارج حسب الجنس 79

ولاية توزر

- الجدول 1.62 أ - ب - ج : مؤشرات عن الخصائص الديموغرافية للسكان على مستوى المعتمديات حسب الجنس 85
- الجدول 2.62 أ - ب - ج : مؤشرات عن الخصائص التربوية للسكان على مستوى المعتمديات حسب الجنس 86
- الجدول 3.62 أ - ب - ج : مؤشرات عن الخصائص الاقتصادية للسكان على مستوى المعتمديات حسب الجنس 87
- الجدول 3.62 د - هـ - و : مؤشرات حول العاطلين عن العمل من الفئة العمرية "18-59 سنة" على مستوى المعتمديات 89
- الجدول 4.62 أ - ب - ج : مؤشرات عن خصائص المساكن على مستوى المعتمديات حسب الوسط 91
- الجدول 5.62 أ - ب - ج : مؤشرات عن خصائص الأسر وظروف عيشها على مستوى المعتمديات حسب الوسط 93
- الجدول 6.62 أ - ب - ج : مؤشرات عن الهجرة الداخلية بين المعتمديات والهجرة إلى الخارج حسب الجنس 95

ولاية قبلي

- الجدول 1.63 أ - ب - ج : مؤشرات عن الخصائص الديموغرافية للسكان على مستوى المعتمديات حسب الجنس 99
- الجدول 2.63 أ - ب - ج : مؤشرات عن الخصائص التربوية للسكان على مستوى المعتمديات حسب الجنس 101
- الجدول 3.63 أ - ب - ج : مؤشرات عن الخصائص الاقتصادية للسكان على مستوى المعتمديات حسب الجنس 103
- الجدول 3.63 د - هـ - و : مؤشرات حول العاطلين عن العمل من الفئة العمرية "18-59 سنة" على مستوى المعتمديات 105
- الجدول 4.63 أ - ب - ج : مؤشرات عن خصائص المساكن على مستوى المعتمديات حسب الوسط 107
- الجدول 5.63 أ - ب - ج : مؤشرات عن خصائص الأسر وظروف عيشها على مستوى المعتمديات حسب الوسط 109
- الجدول 6.63 أ - ب - ج : مؤشرات عن الهجرة الداخلية بين المعتمديات والهجرة إلى الخارج حسب الجنس 111

خرائط مجالية

- نسبة الوسط البلدي 115
- نسبة الأمية 116
- نسبة البطالة 117
- نسبة الارتباط بشبكة الكهرباء 118
- نسبة الارتباط بشبكة التطهير 119
- نسبة الارتباط بشبكة الماء الصالح للشرب 120
- نسبة إمتلاك هوائي 121
- نسبة إمتلاك ثلاجة 122
- صافي الهجرة / عدد السكان 123

توطئة

شرع المعهد الوطني للإحصاء في إنجاز الأعمال المتعلقة بإستخراج نتائج التعداد العام للسكان والسكنى لسنة 2004. وتمّ في مرحلة أولى إعداد نتائج جملية حول توزّع السكان والأسر والمساكن حسب الوحدات الإدارية. وتمّ كذلك في مرحلة ثانية إستغلال عينة متكونة من قرابة خمس إستمارات التعداد (22,5%) لإستخراج الخصائص الديموغرافية والتربوية والإقتصادية للسكان وكذلك خصائص المساكن وظروف عيش الأسر. وتتمثل المرحلة الثالثة في الإستغلال الشامل لإستمارات التعداد.

وتتضمّن هذه الوثيقة الإقليمية أهمّ المؤشرات والنتائج المستخرجة على مستوى المعتمديات بولايات الجنوب على النحو التالي:

- النتائج على مستوى ولايات الجنوب ككلّ
- النتائج على مستوى معتمديات ولاية قابس
- النتائج على مستوى معتمديات ولاية مدنين
- النتائج على مستوى معتمديات ولاية تطاوين
- النتائج على مستوى معتمديات ولاية قفصة
- النتائج على مستوى معتمديات ولاية توزر
- النتائج على مستوى معتمديات ولاية قبلي

وتتعلّق هذه المؤشرات بأهمّ الخصائص الديموغرافية والتربوية والإقتصادية للسكان حسب الجنس وخصائص المساكن وظروف عيش الأسر حسب الوسط وأهمّ الخصائص المتعلقة بالهجرة الداخلية بين المعتمديات والهجرة إلى الخارج وهي مفصّلة على النحو التالي:

مؤشرات عن الخصائص الديموغرافية للسكان: وتتعلّق هذه المؤشرات بالعدد الجملي للسكان ونسبة السكان بالوسط البلدي والهيكلية العمرية للسكان وعدد السكان من الفئة العمرية "15 سنة فما فوق" والتوزّع النسبي لسكان هذه الفئة حسب الحالة المدنية.

مؤشرات عن الخصائص التربوية للسكان: وتتعلّق هذه المؤشرات بنسبة التمدريس للفئة العمرية "6 - 14 سنة" ونسبة التمدريس بمؤسسات التعليم العالي للفئة العمرية "19-24 سنة" وعدد السكان من الفئة العمرية "10 سنوات فما فوق" والتوزّع النسبي لهذه الفئة العمرية حسب المستوى التعليمي وعدد الأميين ونسبة الأمية من نفس الفئة العمرية.

مؤشرات عن الخصائص الاقتصادية للسكان: وتتعلّق هذه المؤشرات بعدد الناشطين من الفئة العمرية "15 سنة فما فوق" ونسبة النشاط وعدد المشتغلين من الفئة العمرية "15 سنة فما فوق" وتوزّع هذه الفئة حسب قطاع النشاط الاقتصادي وكذلك عدد المشتغلين من الفئة العمرية "18-59 سنة" وعدد العاطلين عن العمل ونسبة البطالة من نفس الفئة العمرية وتوزيع هؤلاء العاطلين حسب المستوى التعليمي وحسب الفئة العمرية.

مؤشرات عن المساكن وظروف السكن: وتتعلّق هذه المؤشرات بالعدد الجملي للمساكن والتوزّع النسبي للمساكن حسب النوع وعدد المساكن المتواضعة وكذلك التوزّع النسبي للمساكن حسب عدد الغرف وحسب إستغلالها (أهلة بالسكان، ثانوية، شاغرة) ونسبة ربط المساكن بشبكة الكهرباء وبشبكة الغاز الطبيعي وبشبكة الماء الصالح للشرب وبشبكة التطهير وكذلك نسبة المساكن التي تحتوي على بيت إستحمام مجهّز.

مؤشرات عن الأسر وظروف عيشها: وتخصّ هذه المؤشرات عدد الأسر ومتوسط حجم الأسرة ونسبة تزوّد الأسر بماء السبالة وبالماء من مورد عمومي أو عن طريق جمعية مائية ونسبة تزوّد الأسر بالتيار الكهربائي ونسبة إستعمال الغاز للطبخ ونسبة إمتلاك سيارة ونسبة إمتلاك الأسر للتجهيزات المنزلية التالية: راديو ومسجلة، جهاز تلفزة، هوائي، ثلاّجة، آلة طبخ بالفرن، آلة غسل الثياب، مكيف هواء وكذلك نسبة إمتلاك الأسر لوسائل الإتصال التالية: الهاتف القار، الهاتف الجوال، الحاسوب.

مؤشرات عن الهجرة الداخلية والخارجية: وتهتمّ هذه المؤشرات عدد القادمين وعدد المغادرين من معتمدية إلى أخرى وأسباب الهجرة. كما تضمّ هذه المؤشرات عدد القادمين والتوزيع النسبي وعدد المغادرين من وإلى الخارج والتوزيع النسبي لأسباب المغادرة.

وفي نهاية هذه النشرة وقع إضافة ملحق يتعلق ببعض الخرائط المجالية لبيان توزيع بعض المؤشرات المتعلقة بمختلف هذه المحاور على مستوى المعتمديات

مؤشرات على مستوى ولايات إقليم الجنوب

مجموع الجنسين

مؤشرات حول الخصائص الديموغرافية للسكان على مستوى ولايات الجنوب - 2004 -

توزيع السكان حسب الحالة المدنية(%)				عدد السكان من الفئة العمرية 15 سنة فما فوق	التوزيع النسبي للسكان حسب الفئة العمرية (%)										نسبة الوسط البلدي	العدد الجملي للسكان	اسم الولاية
مطلق	أرمل	متزوج	أعزب		60 سنة فما فوق	59-50 سنة	49-40 سنة	39-30 سنة	29-20 سنة	19-15 سنة	14-10 سنة	9-5 سنوات	4-0 سنوات				
0.8	4.6	49.7	44.9	248154	9.7	6.6	11.6	13.9	19.1	11.5	10.8	8.8	8.0	67.7	342630	قابس	
0.9	4.5	51.7	43.0	310268	9.9	6.4	10.7	14.0	18.8	11.9	11.1	8.9	8.2	77.1	432503	مدنين	
1.0	4.7	49.1	45.1	97969	10.2	5.5	9.7	12.0	17.8	13.1	12.9	10.4	8.4	61.1	143524	ظاويين	
0.9	4.6	50.6	44.0	656391	9.9	6.4	10.9	13.6	18.8	11.9	11.3	9.1	8.2	71.1	918657	الجنوب الشرقي	
1.2	4.5	47.5	46.8	231348	8.5	6.7	11.8	14.0	18.2	12.2	11.5	8.8	8.2	73.2	323709	قفصة	
1.4	5.9	47.8	44.9	69987	9.1	6.6	12.0	15.0	17.6	11.5	10.6	8.9	8.8	70.3	97526	توزر	
1.3	4.8	44.6	49.4	103363	10.0	5.8	10.3	13.8	19.1	13.3	11.5	8.7	7.6	53.9	143218	غفلي	
1.3	4.8	46.8	47.1	404698	9.0	6.5	11.5	14.1	18.3	12.4	11.3	8.8	8.2	67.8	564453	الجنوب الغربي	
1.0	4.6	49.1	45.2	1061089	9.5	6.4	11.1	13.8	18.6	12.1	11.3	9.0	8.2	69.8	1483110	المجموع	
1.0	4.8	52.0	42.2	7263036	9.5	7.4	12.2	14.6	18.8	10.7	10.0	8.6	8.2	64.9	9910872	مجموع كامل الجمهورية	

مؤشرات حول الخصائص الديموغرافية للسكان على مستوى ولايات الجنوب - 2004 -

ذكور

توزيع السكان حسب الحالة المدنية(%)				عدد السكان من الفئة العمرية 15 سنة فما فوق	التوزيع النسبي للسكان حسب الفئة العمرية (%)										نسبة الوسط البلدي	العدد الجملي للسكان	إسم الولاية
مطلق	أرمل	متزوج	أعزب		60 سنة فما فوق	59-50 سنة	49-40 سنة	39-30 سنة	29-20 سنة	19-15 سنة	14-10 سنة	9-5 سنوات	4-0 سنوات				
0.3	0.9	50.0	48.8	120792	10.1	6.4	11.6	13.2	18.4	11.7	11.2	9.2	8.3	68.6	169197	قابس	
0.3	1.0	52.0	46.7	151160	10.4	6.2	10.6	13.5	17.9	12.1	11.5	9.3	8.6	78.1	214064	مدنين	
0.4	0.9	49.9	48.8	44888	10.9	5.0	9.4	11.1	16.0	13.6	13.9	11.0	9.1	61.5	68013	طاولين	
0.3	0.9	50.9	47.8	316840	10.3	6.1	10.8	13.0	17.8	12.2	11.7	9.5	8.6	72.0	451274	الجنوب الشرقي	
0.5	0.8	48.3	50.4	112340	8.7	6.7	11.8	13.0	17.5	12.6	12.0	9.1	8.6	73.6	159945	قفصة	
0.7	1.2	49.0	49.2	34040	9.0	6.3	12.2	14.4	17.1	11.7	11.1	9.2	9.0	70.2	48094	توزر	
0.4	0.7	44.9	54.0	50294	10.0	5.3	9.9	13.2	19.0	13.8	11.9	9.0	7.8	54.0	70635	اغفليل	
0.5	0.8	47.6	51.1	196674	9.1	6.3	11.4	13.3	17.8	12.7	11.8	9.1	8.5	68.0	278674	الجنوب الغربي	
0.4	0.9	49.6	49.1	513514	9.9	6.2	11.0	13.1	17.8	12.4	11.8	9.4	8.5	70.5	729948	المجموع	
0.5	1.0	51.8	46.6	3603340	9.6	7.3	12.2	14.1	18.5	10.9	10.3	8.8	8.4	65.3	4965435	مجموع كامل الجمهورية	

مؤشرات حول الخصائص الديموغرافية للسكان على مستوى ولايات الجنوب - 2004 -

توزيع السكان حسب الحالة المدنية (%)				عدد السكان من الفئة العمرية 15 سنة فما فوق	التوزيع النسبي للسكان حسب الفئة العمرية (%)								نسبة الوسط البلدي	العدد الجملي للسكان	إسم الولاية	
مطلق	أرمل	متزوج	أعزب		60 سنة فما فوق	59-50 سنة	49-40 سنة	39-30 سنة	29-20 سنة	19-15 سنة	14-10 سنة	9-5 سنوات				4-0 سنوات
1.3	8.0	49.4	41.2	127362	9.4	6.8	11.5	14.6	19.8	11.4	10.5	8.4	7.6	66.7	173433	قابس
1.4	7.9	51.4	39.4	159108	9.5	6.7	10.8	14.5	19.7	11.7	10.7	8.6	7.9	76.1	218439	مدنين
1.6	8.0	48.4	42.0	53081	9.5	6.0	9.9	12.8	19.5	12.6	12.1	9.8	7.8	60.8	75511	تطالوين
1.4	7.9	50.2	40.5	339551	9.4	6.6	10.9	14.3	19.7	11.7	10.9	8.7	7.8	70.1	467383	الجنوب الشرقي
1.9	7.9	46.7	43.4	119008	8.3	6.8	11.9	14.9	18.9	11.9	10.9	8.5	7.9	72.8	163764	قفصة
2.0	10.4	46.7	40.8	35947	9.1	6.9	11.8	15.6	18.0	11.3	10.2	8.6	8.5	70.4	49432	توزر
2.1	8.7	44.3	45.0	53069	9.9	6.2	10.6	14.4	19.2	12.8	11.1	8.5	7.4	53.8	72583	قلي
2.0	8.5	46.1	43.4	208024	8.9	6.6	11.5	14.9	18.8	12.0	10.8	8.5	7.9	67.6	285779	الجنوب الغربي
1.6	8.2	48.6	41.6	547575	9.2	6.6	11.2	14.5	19.4	11.8	10.8	8.7	7.8	69.2	753162	المجموع
1.5	8.5	52.1	37.9	3659696	9.4	7.6	12.2	15.2	19.1	10.6	9.7	8.3	7.9	64.5	4945437	مجموع كامل الجمهورية

الجزء الخامس: إقليم الجنوب

التعداد العام للسكان و السكنى لسنة 2004 - العدد الثالث: خصائص السكان والمساكن والأسر على مستوى المتمدنيات

مؤشرات حول الخصائص التربوية للسكان على مستوى ولايات الجنوب -2004- مجتمع الجنسين

الأمية		الفئة العمرية 10 سنوات فما فوق حسب المستوى التعليمي				نسبة التمدرس		إسم الولاية
نسبة الأمية %	عدد الأميين 10 سنوات فأكثر	% عالي	% ثانوي وما شابهه	% ابتدائي وما شابهه	لا شيء	بالتعليم العالي 19-24 سنة %	نسبة التمدرس 14 - 6 سنة %	
21.1	60195	6.7	32.0	39.9	21.3	20.7	97.1	قابس
19.6	70222	5.1	33.3	41.7	19.9	10.8	97.1	مدين
21.6	25139	4.7	31.7	41.7	21.9	10.3	97.4	تطاوين
20.5	155556	5.7	32.6	41.0	20.7	14.5	97.2	الجنوب الشرقي
23.5	63107	6.5	35.6	34.1	23.8	19.2	95.8	قفصة
18.9	15206	5.2	34.7	40.8	19.3	11.6	96.8	توزر
20.8	24958	5.5	36.6	36.8	21.1	13.9	98.1	قلي
22.0	103271	6.0	35.7	36.0	22.4	16.6	96.6	الجنوب الغربي
21.1	258827	5.8	33.8	39.1	21.4	15.3	96.9	المجموع
23.3	1925771	7.7	32.2	36.6	23.5	18.2	94.9	مجموع كامل الجمهورية

مؤشرات حول الخصائص التربوية للسكان على مستوى ولايات الجنوب -2004- ذكور

جدول 2.5 ب

الأمية		الفئة العمرية 10 سنوات فما فوق حسب المستوى التعليمي				نسبة التمدرس		إسم الولاية
نسبة الأمية %	عدد الأميين 10 سنوات فأكثر	% عالي	% ثانوي وما شابهه	% ابتدائي وما شابهه	لا شيء	بالتعليم العالي 19-24 سنة %	نسبة التمدرس 14 - 6 سنة %	
13.1	18348	7.5	36.1	43.0	13.4	18.3	97.3	قابس
11.7	20634	6.3	38.2	43.5	12.1	8.8	97.0	مدين
13.0	7062	6.2	36.6	43.7	13.5	8.7	97.9	تطاوين
12.5	46044	6.7	37.1	43.4	12.8	12.5	97.2	الجنوب الشرقي
14.4	19014	7.4	40.6	37.1	14.9	16.9	96.5	قفصة
11.8	4633	5.8	38.2	43.9	12.2	7.3	96.6	توزر
12.7	7486	6.2	41.1	39.6	13.1	9.0	97.9	قلي
13.6	31133	6.8	40.3	38.9	14.0	13.3	96.9	الجنوب الغربي
12.9	77177	6.8	38.4	41.7	13.2	12.8	97.1	المجموع
15.2	626544	8.7	35.6	40.3	15.5	16.2	95.3	مجموع كامل الجمهورية

مؤشرات حول الخصائص التربوية للسكان على مستوى ولايات الجنوب -2004-
إناث

الأمية	الفترة العمرية 10 سنوات فما فوق حسب المستوى التعليمي						نسبة التمدرس بالتعليم العالي 19-24سنة %	نسبة التمدرس 6 - 14 سنة %	إسم الولاية
	نسبة الأمية %	عدد الأميين 10 سنوات فأكثر	% عالي	% % ثانوي وما شابهه	% ابتدائي وما شابهه	لا شيء			
قابس	28.7	41847	6.0	28.1	37.0	28.9	145611	22.9	96.9
مدنين	27.2	49588	4.0	28.7	39.9	27.4	182489	12.6	97.3
تطوين	29.1	18077	3.4	27.4	40.0	29.3	62195	11.5	96.9
الجنوب الشرقي	28.1	109512	4.6	28.3	38.8	28.3	390295	16.3	97.1
قفصة	32.2	44093	5.6	30.7	31.2	32.4	136861	21.4	95.1
توزر	25.8	10573	4.7	31.3	37.9	26.1	40980	15.8	97.0
قلي	28.6	17472	4.9	32.3	34.1	28.8	61094	18.7	98.2
الجنوب الغربي	30.2	72138	5.3	31.2	33.1	30.4	238935	19.8	96.2
المجموع	28.9	181650	4.9	29.4	36.7	29.1	629230	17.6	96.8
مجموع كامل الجمهورية	31.4	1299227	6.8	28.7	33.0	31.5	4141627	20.3	94.4

التعداد العام للسكان والسكنى لسنة 2004 - العدد الثالث: خصائص السكان والمساكن والأسر على مستوى المتمدنيات
الجزء الخامس: إقليم الجنوب

مؤشرات حول الخصائص الاقتصادية للسكان على مستوى ولايات الجنوب -2004- مجموع الجنسين

البطالة			توزيع المشتغلين 15 سنة فأكثر حسب القطاع الاقتصادي										النشاط الاقتصادي		إسم الولاية
نسبة البطالة %	عدد البطالين 59 - 18 سنة	عدد المشتغلين 59 - 18 سنة	المجموع	قطاع غير مصرح به	خدمات أخرى	الإدارة والتربية والصحة	النقل والمواصلات	التجارة	البناء والإسكان العامة	المتاحم والطاقة	صناعات تحويلية	الزراعة والصيد البحري	نسبة النشاط %	عدد الناشطين 15 سنة فأكثر	
15.2	14859	82778	88835	952	9354	17090	4935	9160	14654	1058	16429	15203	42.2	104695	قابس
10.4	11894	102089	110266	1345	23345	18792	7718	18714	17903	1039	9812	11598	39.8	123437	مدنين
15.7	4849	26085	28855	538	2911	8069	1428	3126	5434	560	2840	3949	34.8	34055	تطاوين
13.0	31602	210952	227956	2835	35610	43951	14081	31000	37991	2657	29081	30750	39.9	262187	الجنوب الشرقي
21.1	17950	67106	71226	644	8469	18134	4466	6519	9748	6581	5969	10696	39.0	90249	قفصة
16.0	4643	24414	26325	162	4786	6478	1688	2109	3340	258	2117	5387	44.8	31325	توزر
12.6	4825	33372	362532	3808	53181	76803	21943	42532	55923	9743	38982	59617	40.7	42075	قبلي
18.0	27418	124892	460083	4614	66436	101415	28097	51160	69011	16582	47068	75700	40.4	163649	الجنوب الغربي
15.0	59020	335844	688039	7449	102046	145366	42178	82160	107002	19239	76149	106450	40.1	425836	المجموع
13.9	427406	2654731	2843396	35417	394814	520785	156749	304660	377993	33586	549255	470137	45.6	3310949	مجموع كامل الجمهورية

مؤشرات حول الخصائص الاقتصادية للسكان على مستوى ولايات الجنوب -2004- ذكور

البطالة			توزيع المشتغلين 15 سنة فأكثر حسب القطاع الاقتصادي											النشاط الاقتصادي		إسم الولاية
نسبة البطالة %	عدد البطالين العاطلين 50 - 18 سنة	عدد المشتغلين 50 - 18 سنة	المجموع	قطاع غير مصرح به	خدمات أخرى	الإدارة والتربية والصحة	النقل والمواصلات	التجارة	البناء والإسكان العامة	المناجم والطاقة	صناعات تحويلية	الزراعة والصيد البحري	نسبة النشاط %	عدد الناشطين 15 سنة فأكثر		
13.7	10099	63583	68670	677	7113	11840	4512	7564	14482	972	10263	11247	65.9	79584	قابس	
8.4	7918	86068	93733	1070	19587	13707	7029	16920	17736	968	6237	10479	67.9	102686	مدنين	
13.7	3400	21424	23913	426	2320	6313	1300	2766	5385	546	1728	3129	61.5	27607	تطاوين	
11.1	21417	171075	186316	2173	29020	31860	12841	27250	37603	2486	18228	24855	66.2	209877	الجنوب الشرقي	
19.0	12533	53398	56950	480	6268	12773	4219	5560	9665	6256	3383	8346	62.6	70326	قفصة	
13.1	2919	19381	21102	112	3427	4514	1528	1686	3317	246	1046	5226	71.4	24292	توزر	
9.8	2926	26993	30246	123	3401	6272	1525	1969	4791	232	1133	10800	66.3	33364	القلي	
15.6	18378	99772	108298	715	13096	23559	7272	9215	17773	6734	5562	24372	65.1	127982	الجنوب الغربي	
12.8	39795	270847	294614	2888	42116	55419	20113	36465	55376	9220	23790	49227	65.8	337859	المجموع	
12.7	286586	1963723	2115197	24533	284767	352926	141526	257548	371963	30451	295111	356372	67.5	2431366	مجموع كامل الجمهورية	

مؤشرات حول الخصائص الاقتصادية للسكان على مستوى ولايات الجنوب -2004-إناث

البيانات			توزيع المشتغلين 15 سنة فأكثر حسب القطاع الاقتصادي											النشاط الاقتصادي		إسم الولاية
نسبة البطالة %	عدد العاطلين 59 - 18 سنة	عدد المشتغلين 59 - 18 سنة	المجموع	قطاع غير مصرح به	خدمات أخرى	الإدارة و التربية والصحة	النقل والمواصلات	التجارة	البناء والأشغال العامة	المناجم والطاقة	صناعات تحويلية	الزراعة والصيد البحري	نسبة النشاط %	عدد الناشطين 15 سنة فأكثر		
19.9	4760	19195	20165	275	2241	5250	423	1596	172	86	6166	3956	19.7	25111	فاس	
19.9	3976	16021	16533	275	3758	5085	689	1794	167	71	3575	1119	13.0	20751	مدنين	
23.7	1449	4661	4942	112	591	1756	128	360	49	14	1112	820	12.1	6448	تطوان	
20.3	10185	39877	41640	662	6590	12091	1240	3750	388	171	10853	5895	15.4	52310	الجنوب الشرقي	
28.3	5417	13708	14276	164	2201	5361	247	959	83	325	2586	2350	16.7	19923	قصبة	
25.5	1724	5033	5223	50	1359	1964	160	423	23	12	1071	161	19.6	7033	توزر	
22.9	1899	6379	6779	44	915	1968	183	935	53	15	682	1984	16.4	8711	قبلي	
26.5	9040	25120	26278	258	4475	9293	590	2317	159	352	4339	4495	17.1	35667	الجنوب الغربي	
22.8	19225	64997	67918	920	11065	21384	1830	6067	547	523	15192	10390	16.1	87977	المجموع	
16.9	140820	691008	728199	10884	112218	165688	15223	47112	6030	3135	254144	113765	24.0	879583	مجموع كامل الجمهورية	

التعداد العام للسكان والسكنى لسنة 2004 - العدد الثالث: خصائص السكان والمساكن والأسر على مستوى المصنوعات الجزئية الخمسة: إقليم الجنوب

مؤشرات حول العاطلين عن العمل من الفئة العمرية 18 - 59 سنة على مستوى ولايات الجنوب - 2004- مجموع الجنسين

اسم الولاية	توزيع العاطلين عن العمل (من 18 - 59 سنة) حسب المستوى التعليمي		المجموع	توزيع العاطلين عن العمل (من 18 - 59 سنة) حسب الفئة العمرية											
	غير محص به	عالي		ثانوي وماشابه	ابتدائي	لا شيء	19- سنة	20- 24 سنة	25- 29 سنة	30- 34 سنة	35- 39 سنة	40- 44 سنة	45- 49 سنة	50- 54 سنة	55- 59 سنة
قابس	1161	6183	5661	1817	37	14859	1069	4308	4140	2073	1212	844	598	369	246
منين	766	4618	4922	1542	46	11894	1149	3990	3137	1419	758	519	433	283	206
تطاوين	263	2117	1947	514	8	4849	369	1507	1389	603	329	239	195	124	94
الجنوب الشرقي	2190	12918	12530	3873	91	31602	2587	9805	8666	4095	2299	1602	1226	776	546
قفصة	1964	6038	7776	2154	18	17950	1222	5168	5066	2906	1571	970	569	316	162
توزر	410	1922	1875	435	1	4643	407	1368	1222	611	389	272	205	112	57
قبلي	234	1458	2098	1025	10	4825	282	1456	1625	726	286	202	121	93	34
الجنوب الغربي	2608	9418	11749	3614	29	27418	1911	7992	7913	4243	2246	1444	895	521	253
المجموع	4798	22336	24279	7487	120	59020	4498	17797	16579	8338	4545	3046	2121	1297	799
مجموع كامل الجمهورية	53871	177495	155293	39675	1072	427406	37639	120449	106745	59055	37626	26861	19457	12532	7042

جدول 3.5. هـ مؤشرات حول العاطلين عن العمل من الفئة العمرية 18 - 59 سنة على مستوى ولايات الجنوب - 2004- نكور

توزيع العاطلين عن العمل (من 18 - 59 سنة) حسب الفئة العمرية	توزيع العاطلين عن العمل (من 18 - 59 سنة) حسب الفئة العمرية							المجموع	توزيع العاطلين عن المستوى التعليمي					إسم الولاية		
	59 سنة	54-50 سنة	49-45 سنة	44-40 سنة	39-35 سنة	34-30 سنة	29-25 سنة		24-20 سنة	19-18 سنة	غير محص به	عالي	ثانوي وماشابهه		ابتدائي	لا شيء
قابس	235	338	518	660	869	1327	2509	2847	796	10099	21	825	3897	4538	818	
منين	199	254	381	410	553	895	1830	2559	837	7918	33	714	3407	3225	539	
تطارين	90	119	180	207	256	404	875	982	287	3400	4	253	1409	1539	195	
الجنوب الشرقي	524	711	1079	1277	1678	2626	5214	6388	1920	21417	58	1792	8713	9302	1552	
قفصة	151	270	469	752	1138	1949	3250	3597	957	12533	12	1023	5594	4464	1440	
توزر	43	87	145	174	225	373	708	871	293	2919	1	198	1243	1280	197	
قلي	29	76	95	141	181	398	883	908	215	2926	6	441	1407	949	123	
الجنوب الغربي	223	433	709	1067	1544	2720	4841	5376	1465	18378	19	1662	8244	6693	1760	
المجموع	747	1144	1788	2344	3222	5346	10055	11764	3385	39795	77	3454	16957	15995	3312	
مجموع كامل الجمهورية	6256	10469	15034	18994	24954	37739	66717	79903	26519	286586	677	18390	107052	127314	33153	

مؤشرات حول العاطلين عن العمل من الفئة العمرية 18 - 59 سنة على مستوى ولايات الجنوب - 2004-

إناث

جول 3.5 و.

توزيع العاطلين عن العمل (من 18 - 59 سنة) حسب الفئة العمرية										المجموع	توزيع العاطلين عن العمل (من 18 - 59 سنة) حسب المستوى التعليمي				توزيع العاطلين عن العمل (من 18 - 59 سنة) حسب المستوى التعليمي			إسم الولاية
59- سنة	54- سنة	49- سنة	44- سنة	39- سنة	34- سنة	29- سنة	24- سنة	19- سنة	غير مصرح به		عالي	متساوية	ثانوي	ابتدائي	لا شيء			
11	31	80	184	343	746	1631	1461	273	4760	16	992	1764	1645	343	قابس			
7	29	52	109	205	524	1307	1431	312	3976	13	828	1515	1393	227	مدنين			
4	5	15	32	73	199	514	525	82	1449	4	261	538	578	68	تطاوين			
22	65	147	325	621	1469	3452	3417	667	10185	33	2081	3817	3616	638	الجنوب الشرقي			
11	46	100	218	433	957	1816	1571	265	5417	6	1131	2182	1574	524	قفصة			
14	25	60	98	164	238	514	497	114	1724	0	237	632	642	213	توزر			
5	17	26	61	105	328	742	548	67	1899	4	584	691	509	111	قلي			
30	88	186	377	702	1523	3072	2616	446	9040	10	1952	3505	2725	848	الجنوب الغربي			
52	153	333	702	1323	2992	6524	6033	1113	19225	43	4033	7322	6341	1486	المجموع			
786	2063	4423	7867	12672	21316	40028	40546	11119	140820	395	21285	48241	50181	20718	مجموع كامل الجمهورية			

التعداد العام للسكان و السكنى لسنة 2004 - العدد الثالث: خصائص السكان والمساكن و الأسر على مستوى المتمدنيات
الجزء الخامس: إقليم الجنوب

مؤشرات حول خصائص المساكن على مستوى ولايات الجنوب -2004- مجموع الـوسطين البلدي وغير البلدي

نسبة وجود بيت استخدام %	نسبة الارتباط بشبكة لتطهير	الماء الصالح للشرب	الغاز الطبيعي	الكهرباء	% توزيع المساكن حسب استقلاليتها				% توزيع المساكن حسب عدد الغرف						عدد المساكن المتواضعة	% توزيع المساكن حسب النوع				العدد الجملي للمساكن	اسم الولاية
					مسكن شاغرة	مسكن ثانوية	مسكن أهلة بالمساكن	5 غرف أو أكثر	4 غرف	3 غرف	غرفتان	غرفة واحدة	مسكن متواضع	شقة بعارة		فيلا	دار عربي	برج سنديو	حوش		
29.3	44.6	81.5	0.8	92.4	15.0	4.6	80.4	13.6	23.3	32.3	23.9	6.8	855	1.1	2.4	15.2	81.3	82025	قابس		
31.5	14.0	74.6	1.1	93.3	14.5	12.0	73.5	10.7	23.2	36.5	23.4	6.1	964	0.8	0.8	40.9	57.5	120008	مدنين		
18.5	21.6	71.6	1.0	90.8	13.2	12.0	74.8	16.0	24.7	30.4	23.0	5.9	384	1.1	0.9	32.0	65.9	34577	تطاوين		
28.8	26.0	76.6	1.0	92.6	14.5	9.4	76.1	12.5	23.5	34.1	23.5	6.3	2203	0.9	1.4	30.7	67.0	236610	الجنوب الشرقي		
18.2	41.0	78.0	0.7	94.4	10.3	3.0	86.7	11.3	23.1	33.4	25.0	7.2	337	0.5	1.1	23.7	74.8	72881	قفصة		
18.5	62.7	92.1	0.5	95.4	13.8	2.8	83.4	10.9	21.5	33.4	26.3	7.9	174	0.8	0.9	21.2	77.1	22826	توزر		
26.3	15.7	90.5	0.8	96.5	12.9	3.1	84.0	14.2	23.7	32.0	25.3	4.8	105	0.4	0.3	27.8	71.5	30304	قبلي		
20.2	38.8	83.6	0.7	95.1	11.5	3.0	85.5	11.9	22.9	33.1	25.3	6.8	616	0.5	0.8	24.2	74.4	126011	الجنوب الغربي		
25.7	30.5	79.0	0.9	93.5	13.5	7.2	79.4	12.3	23.3	33.8	24.2	6.5	2819	0.8	1.2	28.4	69.6	362621	المجموع		
31.9	53.5	77.7	8.5	95.7	10.4	5.0	84.6	8.9	21.8	37.6	25.6	6.0	20385	0.8	6.9	38.0	54.3	2500830	مجموع كل الجمهورية		

مؤشرات حول خصائص المساكن على مستوى ولايات الجنوب -2004- الوسط البلدي

نسبة وجود بيت استخدام %	نسبة الارتباط بشبكة لتطهير			شبكات الكهرباء و الغاز و الماء و التطهير			توزيع المساكن حسب استقلاليتها %				توزيع المساكن حسب عدد الغرف %						عدد المساكن المتواضعة	التوزيع النسبي للمساكن حسب النوع %				العدد الجملي للمساكن	اسم الولاية
	الماء الصالح للشرب	الغاز الطبيعي	الكهرباء	مسكن شاغرة	مسكن ثانوية	مسكن أهلية بالمساكن	5 غرف أو أكثر	4 غرف	3 غرف	غرفتان	غرفة واحدة	مسكن متواضع	شقة بعارة	فيلا	دار عربي	برج سكني		حوش					
41.0	63.9	95.8	0.9	97.2	11.3	4.5	84.2	14.3	26.4	36.0	20.2	3.1	200	0.4	3.6	19.9	76.1	54704	قابس				
39.8	17.8	85.9	1.2	96.4	13.8	11.1	75.1	12.2	26.1	38.8	19.3	3.7	613	0.7	1.0	49.0	49.3	92250	مدنين				
27.2	35.3	87.3	1.1	95.3	12.2	10.1	77.7	19.4	29.4	31.8	16.7	2.7	108	0.5	1.5	43.5	54.4	20694	تطاوين				
38.6	35.3	89.3	1.1	96.5	12.8	8.9	78.4	13.8	26.6	37.0	19.3	3.4	921	0.6	1.9	38.8	58.7	167648	الجنوب الشرقي				
24.5	56.0	95.7	0.8	97.8	9.2	1.6	89.2	13.1	27.5	37.0	19.5	2.9	109	0.2	1.4	31.0	67.4	52918	قفصة				
22.6	80.0	96.2	0.5	96.8	13.5	3.2	83.3	12.0	22.9	34.6	24.7	5.9	69	0.4	1.2	25.0	73.4	16729	توزر				
31.9	27.5	95.4	0.8	97.0	12.1	3.5	84.4	14.8	26.4	34.1	21.2	3.5	25	0.2	0.5	34.7	64.6	16783	تفلي				
25.6	55.1	95.7	0.7	97.5	10.6	2.3	87.1	13.2	26.4	35.9	20.8	3.6	203	0.2	1.2	30.6	68.0	86430	الجنوب الغربي				
34.1	42.2	91.5	1.0	96.8	12.0	6.6	81.4	13.6	26.5	36.6	19.8	3.5	1124	0.5	1.7	36.0	61.9	254078	المجموع				
43.9	75.6	94.4	11.9	97.8	11.0	5.3	83.7	8.9	23.9	40.2	22.5	3.5	10701	0.6	10.0	47.2	42.3	1725979	مجموع كل الجمهورية				

جول 5.5.1

جول 5.5.1

جول 5.5.1

جول 5.5.1

جول 5.5.1

جول 5.5.1

مؤشرات حول خصائص الأسر و ظروف عيشها على مستوى ولايات الجنوب -2004-الوسط غير البلدي

نسبة امتلاك الأسر لوسائل الاتصال الحديثة (%)			نسبة امتلاك الأسر لل تجهيزات المنزلية (%)						نسبة الأسر المالكة لسيارة (%)			نسبة تزود الأسر بـ (%)				الأسر و متوسط حجمها		إسم الولاية
حاسوب	هاتف جوال على الأقل	هاتف قار	مكيف هواء	آلة غسيل	آلة طبخ بالفرن	الثلاجة	الهوائي	جهاز التلافة	راديو مسجلة	المالكة لسيارة (%)	غزل القارورة أو الغزل الطبيعي للطنيج	التيل الكهربائي	ماء مورد صومي أو عن طريق جمعية مائية *	ماء سبالة	متوسط حجم الأسرة	عدد الأسر		
0.7	30.6	16.8	0.3	3.2	27.0	62.2	30.5	79.7	69.4	12.5	98.1	95.0	21.6	66.6	5.16	21459	قابس	
0.8	29.5	28.3	0.4	4.6	22.3	60.4	25.5	77.8	63.4	19.6	97.9	95.2	19.2	48.3	5.21	19042	مدنين	
1.4	35.2	30.7	0.3	7.0	32.6	60.5	33.4	74.3	60.5	26.9	97.1	94.2	12.9	58.6	5.53	10096	تطاوين	
0.9	31.1	23.9	0.3	4.5	26.3	61.2	29.2	77.9	65.4	18.1	97.8	94.9	18.9	58.1	5.25	50597	الجنوب الشرقي	
0.7	28.3	5.5	0.4	4.2	9.6	50.0	24.8	74.7	61.0	9.8	99.1	94.6	42.4	40.1	5.14	16885	قفصة	
2.0	36.9	32.0	0.2	17.8	34.7	80.4	55.1	87.4	60.8	9.6	97.5	97.7	7.9	89.3	5.38	5386	توزر	
1.4	45.6	36.0	0.2	8.6	52.8	80.7	56.0	89.3	55.8	15.0	99.1	99.2	5.5	93.4	5.61	11771	قلي	
1.2	35.7	20.2	0.3	7.9	28.5	65.4	40.4	81.8	59.2	11.5	98.8	96.7	24.2	66.3	5.34	34042	الجنوب الغربي	
1.0	33.0	22.4	0.3	5.8	27.2	62.9	33.7	79.5	62.9	15.4	98.2	95.7	21.0	61.4	5.29	84639	المجموع	
0.8	29.4	10.1	0.7	7.4	21.6	63.1	21.5	81.0	67.0	11.6	98.3	96.6	11.7	52.0	4.99	697183	مجموع كامل الجمهورية	

(*) هذا المورد وقع إغفاره في كلتا الحالتين إما كمورد أساسي أو كمورد ثانوي للدم الفصح للتراب

التعداد العام للسكان و السكنى لسنة 2004 - العدد الثالث: خصائص السكان والمساكن و الأسر على مستوى المعتمديات
الجزء الخامس: إقليم الجنوب

مؤشرات حول الهجرة الداخلية بين المعتمديات والهجرة الى الخارج على مستوى ولايات الجنوب بين سنتي 1999 و 2004

مجوع الجنسين

جدول 6.5أ

الهجرة الخارجية						الهجرة الداخلية						اسم الولاية			
التوزيع النسبي للمغتربين حسب أسباب الهجرة (%)			تدفق الهجرة الخارجية			التوزيع النسبي للتلاميذ حسب أسباب الهجرة (%)			تدفق الهجرة الداخلية						
سبب آخر	مصادبة العائلة	الدراسة	العمل	صافي الهجرة	المغتاربون	القادمون	سبب آخر	المستقن	الدراسة	مصادبة العائلة	العمل	صافي الهجرة	المغتاربون	القادمون	
1.7	9.5	15.2	73.6	-2293	2929	636	3.8	7.9	13.8	57.0	17.6	-2367	26392	24025	قابس
0.9	6.4	14.3	78.4	-5357	6471	1114	3.6	5.3	2.8	53.1	35.2	2696	24316	27012	مدنين
1.8	6.2	11.9	80.1	-2392	2710	318	5.5	6.6	3.7	55.8	28.4	-2455	10928	8473	تطاوين
1.3	7.1	14.0	77.6	-10042	12110	2068	3.9	6.5	7.4	55.1	27.1	-2126	61636	59510	الجنوب الشرقي
1.6	5.9	15.2	77.3	-1698	2226	528	4.3	5.8	14.9	53.5	21.5	-7783	22058	14275	قفصة
0.4	16.4	15.3	67.9	-286	454	168	6.8	3.4	2.4	59.7	27.7	-586	5361	4775	توزر
1.2	10.3	12.7	75.8	-864	1066	202	7.3	5.4	1.4	52.8	33.1	-1716	8009	6293	قلي
1.3	8.4	14.5	75.7	-2848	3746	898	5.5	5.3	9.2	54.5	25.5	-10085	35428	25343	الجنوب الغربي
1.3	7.4	14.1	77.2	-12890	15856	2966	4.4	6.2	7.9	54.9	26.7	-12211	97064	84853	المجموع
1.4	9.3	18.2	71.1	-48297	76783	28486	2.8	12.0	8.1	57.3	19.9	0	710425	710425	مجموع كامل الجمهورية

مؤشرات حول الهجرة الداخلية بين المعتمديات والهجرة الى الخارج على مستوى ولايات الجنوب بين سنتي 1999 و 2004

ذكور

الهجرة الخارجية						الهجرة الداخلية						إسم الولاية			
التوزيع النسبي للمغتربين حسب أسباب الهجرة (%)			تدفق الهجرة الخارجية			التوزيع النسبي للتلاميذ حسب أسباب الهجرة (%)			تدفق الهجرة الداخلية						
سبب آخر	مصادبة العائلة*	الدراسة	العمل	صافي الهجرة	المغتاربون	القادمون	سبب آخر	المستقن	الدراسة	مصادبة العائلة*	العمل	صافي الهجرة	المغتاربون	القادمون	
1.3	3.3	14.4	81.0	-2243	2602	359	4.3	11.2	15.8	40.5	28.2	-1719	14183	12464	قابس
0.7	2.4	13.7	83.2	-5288	5907	619	3.5	6.2	3.2	34.1	53.0	2131	13200	15331	مدنين
1.1	1.6	11.8	85.5	-2448	2633	185	4.7	7.9	17.4	36.1	33.9	-1494	5956	4462	تطاوين
0.9	2.4	13.4	83.2	-9979	11142	1163	4.2	8.4	8.2	37.1	42.2	-1082	33339	32257	الجنوب الشرقي
1.4	1.2	14.3	83.2	-1713	2008	295	4.7	7.9	17.4	36.1	33.9	-4586	12149	7608	قفصة
0.5	7.0	15.6	76.9	-303	388	85	8.4	4.4	2.2	40.3	44.7	-491	2932	2441	توزر
0.5	5.2	12.8	81.5	-839	960	121	7.8	7.8	1.6	32.5	50.3	-734	4257	3523	قلي
1.1	3.0	14.0	82.0	-2855	3356	501	6.2	7.2	10.6	35.9	40.1	-7975	19383	13572	الجنوب الغربي
1.0	2.6	13.6	82.9	-12834	14498	1664	4.8	8.1	8.9	36.7	41.6	-6893	52722	45829	المجموع
4.2	2.5	14.1	79.2	-49011	64982	15971	3.1	17.5	9.7	41.1	28.6	0	367479	367479	مجموع كامل الجمهورية

(*) مصادبة العائلة أو الزواج

مؤشرات حول الهجرة الداخلية بين المعتمديات والهجرة الى الخارج على مستوى ولايات الجنوب بين سنتي 1999 و 2004

الناث

جول 6.5 ج

الهجرة الخارجية										الهجرة الداخلية										إسم الولاية
التوزيع النسبي للمغتربين حسب أسباب الهجرة (%)					تدفق الهجرة الخارجية					التوزيع النسبي للقادمين حسب أسباب الهجرة (%)					تدفق الهجرة الداخلية					
سبب آخر	مصاحبة العائلة *	الدراسة	العمل	صاقي الهجرة	المغتادرون	القادمون	سبب آخر	المسكن	الدراسة *	مصاحبة العائلة *	العمل	صاقي الهجرة	المغتادرون	القادمون						
5.2	58.6	21.5	14.7	-50	327	277	3.1	4.4	11.6	74.8	6.1	-648	12209	11561	فاس					
3.8	47.8	21.2	27.3	-69	564	495	3.6	4.1	2.4	78.0	11.9	565	11116	11681	مدنين					
9.9	60.4	13.7	16.0	-89	222	133	5.0	4.8	3.3	75.9	11.0	-961	4972	4011	تطالرين					
5.4	53.4	19.8	21.4	-208	1113	905	3.6	4.4	6.4	76.3	9.3	-1044	28297	27253	الجنوب الشرقي					
3.2	49.1	24.3	23.4	15	218	233	3.8	3.5	11.9	73.4	7.3	-3197	9864	6667	قفصة					
0.0	71.2	13.6	15.2	17	66	83	5.1	2.4	2.6	80.0	9.9	-95	2429	2334	توزر					
7.6	56.6	11.3	24.5	-25	106	81	6.8	2.2	1.2	78.7	11.2	-982	3752	2770	قبلي					
3.9	54.9	19.0	22.3	7	390	397	4.8	3.0	7.6	75.9	8.7	-6362	16045	11771	الجنوب الغربي					
5.0	53.8	19.6	21.6	-201	1503	1302	4.0	3.9	6.8	76.2	9.1	-5318	44342	39024	المجموع					
16.2	36.3	20.3	27.2	570	11945	12515	2.4	6.1	6.3	74.7	10.5	0	342946	342946	مجموع كامل الجمهورية					

(*) مصاحبة العائلة أو الزواج

التعداد العام للسكان و السكنى لسنة 2004 - العدد الثالث: خصائص السكان والمساكن و الأسر على مستوى المعتمديات
الجزء الخامس: إقليم الجنوب

مؤشرات على مستوى معتمديات ولاية قابس

مؤشرات حول الخصائص الديموغرافية للسكان على مستوى المعتمديات - 2004 -
مجموع الجنتين

نسبة البلدية	العدد الجملي للسكان	إسم المعتمدية	التوزيع النسبي للسكان حسب الفئة العمرية (%)										توزيع السكان حسب الحالة المدنية (%)			
			60 سنة فما فوق	59-50 سنة	49-40 سنة	39-30 سنة	29-20 سنة	19-15 سنة	14-10 سنة	9-5 سنوات	4-0 سنوات	نسبة البلدية	أعرب	متزوج	أرمل	مطلق
قايس المدينة	47057	100.0	7.6	7.4	8.5	8.7	19.8	16.7	13.5	7.2	10.7	36026	43.4	49.6	5.8	1.2
قايس الغربية	28389	92.5	8.2	8.5	10.4	11.4	18.7	14.7	12.4	6.9	8.8	20691	44.5	50.4	4.3	0.9
قايس الجنوبية	61699	92.6	7.9	8.1	10.0	10.8	21.2	14.4	13.6	7.2	6.9	45705	45.6	50.1	3.5	0.9
غوش المطوية	22681	100.0	9.9	9.4	11.5	13.1	20.5	13.9	9.0	5.7	7.2	15704	47.0	49.2	3.4	0.4
منزل الحبيب	11477	73.5	8.8	9.5	11.1	11.3	17.1	13.7	12.4	6.2	9.9	18265	41.7	52.1	5.4	0.8
الحامة	62390	55.8	7.9	9.6	11.9	13.0	18.2	12.8	10.1	6.1	10.4	44063	48.4	46.4	4.5	0.6
مطاطة الجديدة	5766	36.7	6.8	7.4	10.0	9.5	17.7	12.3	9.9	8.2	18.2	4371	39.9	52.0	7.5	0.7
مارث	61340	26.3	7.4	9.2	11.9	12.6	18.9	13.0	10.6	6.2	10.3	43856	44.1	50.7	4.2	1.0
المجموع	342630	67.7	8.0	8.8	10.8	11.5	19.1	13.9	11.6	6.6	9.7	248154	44.9	49.7	4.6	0.8
مجموع كامل الجمهورية	9910872	64.9	8.2	8.6	10.0	10.7	18.8	14.6	12.2	7.4	9.5	7263036	42.2	52.0	4.8	1.0

مؤشرات حول الخصائص الديموغرافية للسكان على مستوى المعتمديات - 2004 -
لذكور

نسبة البلدية	العدد الجملي للسكان	إسم المعتمدية	التوزيع النسبي للسكان حسب الفئة العمرية (%)										توزيع السكان حسب الحالة المدنية (%)			
			60 سنة فما فوق	59-50 سنة	49-40 سنة	39-30 سنة	29-20 سنة	19-15 سنة	14-10 سنة	9-5 سنوات	4-0 سنوات	نسبة البلدية	أعرب	متزوج	أرمل	مطلق
قايس المدينة	23804	100.0	7.7	7.4	8.7	8.8	19.5	16.6	14.2	7.0	10.3	18153	49.0	49.5	1.0	0.5
قايس الغربية	14291	92.6	8.5	8.5	10.4	11.4	18.5	14.1	12.6	6.7	9.4	10379	49.2	49.8	0.7	0.3
قايس الجنوبية	31511	92.9	8.0	8.2	9.9	10.5	21.7	13.1	13.8	7.7	7.2	23308	50.3	48.7	0.7	0.3
غوش المطوية	11717	100.0	9.9	9.5	10.9	13.0	20.5	14.4	9.0	5.7	7.1	8161	52.4	46.9	0.6	0.1
منزل الحبيب	12887	72.6	9.3	9.8	11.2	11.4	16.2	13.3	12.8	6.2	9.8	8983	46.6	52.0	1.0	0.4
الحامة	5458	0.0	8.5	11.7	13.6	12.2	14.2	12.2	9.5	5.6	12.5	3611	44.3	54.2	1.2	0.3
مطاطة الجديدة	29884	56.1	8.5	10.3	12.6	13.6	16.9	11.7	9.7	5.5	11.3	20512	51.2	47.8	0.8	0.2
مطاطة الجديدة	2774	37.1	8.2	8.7	10.6	9.8	14.7	10.6	10.0	7.4	20.0	2013	40.0	57.2	2.5	0.3
مارث	29551	43.0	8.4	9.4	12.5	12.1	13.9	10.8	9.8	7.5	15.7	5110	41.8	56.3	1.7	0.2
المجموع	169197	68.6	8.3	9.2	11.2	11.7	17.7	12.3	10.3	5.5	10.8	20562	47.1	51.6	0.9	0.4
مجموع كامل الجمهورية	4965435	65.3	8.4	8.8	10.3	10.9	18.4	13.2	11.6	6.4	10.1	120792	48.8	50.0	0.9	0.3
			8.4	8.8	10.3	10.9	18.5	14.1	12.2	7.3	9.6	3603340	46.6	51.8	1.0	0.5

مؤشرات حول الخصائص الديموغرافية للسكان على مستوى المعتمديات - 2004 -
انات

نسبة المتعددية (تليغ)	العدد الجملي للسكان	نسبة الوسيط البلدي	التوزيع النسبي للسكان حسب الفئة العمرية (%)										توزيع السكان حسب الحالة المدنية (%)		
			4-0 سنوات	5-9 سنوات	10-14 سنة	15-19 سنة	20-29 سنة	30-39 سنة	40-49 سنة	50-59 سنة	60 سنة فما فوق	عدد السكان من الفئة العمرية 15 سنة فما فوق	أعزب	متزوج	أرمل
قايس المدينة	23253	100.0	7.4	7.5	8.2	8.6	20.0	16.7	12.9	7.5	11.1	17873	37.6	49.7	10.7
قايس الغربية	14098	92.5	8.0	8.6	10.3	11.4	18.9	15.3	12.2	7.1	8.3	10312	39.8	51.0	7.9
قايس الجنوبية	30188	92.4	7.8	8.0	10.1	11.1	20.7	15.7	13.4	6.7	6.6	22397	40.6	51.5	6.4
غرش	10964	100.0	9.8	9.4	12.1	13.1	20.5	13.3	9.0	5.7	7.2	7543	41.2	51.6	6.4
المطوية	12975	74.3	8.3	9.1	11.1	11.1	18.1	14.2	12.0	6.2	10.0	9282	37.0	52.1	9.6
منزل الحبيب	6019	0.0	9.0	10.0	12.3	11.4	18.9	13.9	9.1	5.5	10.1	4141	44.5	47.9	6.9
الحامة	32506	55.6	7.4	8.8	11.4	12.5	19.5	13.8	10.4	6.6	9.6	2351	46.0	45.3	7.7
مطاطة	2992	36.3	5.5	6.3	9.4	9.1	20.4	13.8	9.8	9.0	16.6	2358	39.8	47.6	11.7
مطاطة الجديدة	8649	40.4	6.0	7.5	10.1	11.6	19.8	13.2	11.1	7.9	12.9	6611	42.2	47.8	9.3
مارث	31789	26.1	7.1	8.6	11.0	12.2	20.0	13.6	10.8	6.8	9.8	23294	41.4	50.0	7.2
المجموع	173433	66.7	7.6	8.4	10.5	11.4	19.8	14.6	11.5	6.8	9.4	127362	41.2	49.4	8.0
مجموع كامل الجمهورية	4945437	64.5	7.9	8.3	9.7	10.6	19.1	15.2	12.2	7.6	9.4	3659696	37.9	52.1	8.5

التعداد العام للسكان والسكنى لسنة 2004 - العدد الثالث: خصائص السكان والمساكن والأسر على مستوى المعتمديات
الجزء الخامس: إقليم الجنوب

مؤشرات حول الخصائص التربوية للسكان على مستوى المعتمديات -2004- مجموع الجنسين

الأممية		الفئة العمرية 10 سنوات فما فوق حسب المستوى التعليمي					نسبة التدرّس بالتعليم العالي 19-24 سنة	نسبة التدرّس 14 - 6 سنة %	إسم المتعدّية
نسبة الأممية %	عدد الأميين 10 سنوات فأكثر	% عالي	% ثانوي	% ابتدائي وما شابهه	% لا شيء	مجموع السكان 10 سنوات فأكثر			
14.0	5609	10.3	38.3	37.3	14.2	40001	31.6	98.2	قايس المدينة
18.4	4359	5.0	32.9	43.5	18.6	23633	16.5	97.8	قايس الغربية
11.5	5939	13.0	40.4	35.0	11.7	51847	37.3	98.3	قايس الجنوبية
19.2	3521	3.2	28.8	48.7	19.4	18310	9.4	97.0	غوش
18.1	3826	6.4	33.1	42.2	18.3	21139	20.0	97.0	المطوية
34.4	3175	2.4	20.9	42.1	34.7	9231	8.9	96.1	منزل الحبيب
26.7	13777	4.7	29.8	38.6	26.9	51513	14.5	97.9	الحامة
33.3	1650	3.3	20.5	42.7	33.5	4948	10.2	95.6	مطاطة
32.2	4344	3.8	23.2	40.6	32.4	13507	13.0	95.1	مطاطة الجديدة
27.4	13995	3.8	26.8	41.8	27.6	51153	10.7	95.1	مارث
21.1	60195	6.7	32.0	39.9	21.3	285282	20.7	97.1	المجموع
23.3	1925771	7.7	32.2	36.6	23.5	8254489	18.2	94.9	مجموع كامل الجمهورية

مؤشرات حول الخصائص التربوية للسكان على مستوى المعتمديات -2004- ذكور

الأممية		الفئة العمرية 10 سنوات فما فوق حسب المستوى التعليمي						نسبة التمدريس بالتعليم العالي 19-24 سنة	نسبة التمدريس 6 - 14 سنة %	إسم المعتمدية
نسبة الأممية %	عدد الأميين 10 سنوات فأكثر	% عالي	% ثانوي	% ابتدائي وما شابهة	% لا شيء م	مجموع السكان 10 سنوات فأكثر				
8.9	1804	10.3	41.3	39.4	9.0	20218	23.7	97.9	قايس المدينة	
11.7	1386	5.0	35.6	47.6	11.8	11868	11.5	98.0	قايس الغربية	
6.7	1775	14.8	43.3	35.0	6.9	26414	36.3	98.3	قايس الجنوبية	
12.1	1144	3.6	31.4	52.6	12.3	9441	8.4	96.5	غوش	
11.0	1142	6.6	37.1	45.1	11.2	10421	14.3	97.4	المطوية	
23.3	1013	3.3	24.8	48.2	23.8	4352	12.6	96.5	منزل الحبيب	
17.7	4284	5.1	34.1	42.9	17.9	24269	11.2	97.5	الحامة	
23.0	531	4.4	24.5	48.0	23.2	2308	8.3	97.4	مطاطة	
20.4	1227	4.5	28.4	46.4	20.7	6022	12.3	96.2	مطاطة الجديدة	
16.6	4042	4.7	32.6	45.7	16.9	24358	9.8	96.1	مارث	
13.1	18348	7.5	36.1	43.0	13.4	139671	18.3	97.3	المجموع	
15.2	626544	8.7	35.6	40.3	15.5	4112862	16.2	95.3	مجموع كامل الجمهورية	

مؤشرات حول الخصائص التربوية للسكان على مستوى المعتمديات -2004-
إناث

الأمية		الفئة العمرية 10 سنوات فما فوق حسب المستوى التعليمي					نسبة التمدرس بالتعليم العالي 19-24 سنة	نسبة التمدرس 6 - 14 سنة %	إسم المعتمدية
نسبة الأمية %	عدد الأميين 10 سنوات فأكثر	% عالي	% ثانوي	% ابتدائي وما شابهه	% لا شيء	مجموع السكان 10 سنوات فأكثر			
19.2	3805	10.3	35.2	35.1	19.4	19783	39.2	98.4	قايس المدينة
25.3	2973	5.1	30.1	39.5	25.4	11765	21.8	97.5	قايس الغربية
16.4	4164	11.1	37.4	35.0	16.6	25433	38.4	98.2	قايس الجنوبية
26.8	2377	2.7	25.9	44.4	26.9	8869	10.4	97.6	غرش
25.0	2684	6.2	29.2	39.4	25.2	10718	25.2	96.6	المطوية
44.3	2162	1.5	17.5	36.6	44.4	4879	6.1	95.6	منزل الحبيب
34.8	9493	4.3	25.9	34.8	35.0	27244	17.3	98.3	الحامة
42.4	1119	2.4	17.0	38.1	42.5	2640	11.4	93.5	مطاطة
41.6	3117	3.2	19.0	36.0	41.9	7485	13.5	93.9	مطاطة الجديدة
37.1	9953	3.0	21.5	38.3	37.3	26795	11.5	94.0	مارث
28.7	41847	6.0	28.1	37.0	28.9	145611	22.9	96.9	المجموع
31.4	1299227	6.8	28.7	33.0	31.5	4141627	20.3	94.4	مجموع كامل الجمهورية

التعداد العام للسكان و السكنى لسنة 2004 - العدد الثالث: خصائص السكان والمساكن و الأسر على مستوى المعتمديات
الجزء الخامس: إقليم الجنوب

مؤشرات حول الخصائص الاقتصادية للسكان على مستوى المعتمديات -2004- مجموع الجنسين

البيانات			توزيع المشتغلين 15 سنة فأكثر حسب القطاع الاقتصادي											النشاط الاقتصادي		إسم المقعدية
نسبة البطالة %	عدد البطالين 59 - 18 سنة	عدد المشتغلين 59 - 18 سنة	المجموع	قطاع غير مصرح به	خدمات أخرى	الإدارة والتربية والصحة	النقل والمواصلات	التجارة	البناء والإشغال العامة	السياحة والطاقة	صناعات تحويلية	الفلاحة والصيد البحري	نسبة النشاط %	عدد الناشطين 15 سنة فأكثر		
14.5	2376	14019	14634	113	2279	3445	929	2007	1066	248	3755	792	47.4	17092	قايس المدينة	
14.2	1216	7375	7739	58	990	1228	612	777	1698	131	1630	615	43.6	9020	قايس الغربية	
15.3	2935	16224	16794	192	2204	5078	1021	1737	1975	332	3210	1045	43.4	19857	قايس الجنوبية	
5.3	323	5779	6155	107	373	504	307	461	1333	57	848	2165	41.4	6506	غوش المظوية	
16.3	1189	6109	6460	73	591	1236	345	616	1255	102	1510	732	42.3	7729	منزل الحبيب	
6.2	216	3281	3805	25	75	309	120	132	672	5	401	2066	52.4	4061	الحامة	
22.0	3336	11834	12925	134	1080	2360	770	1463	2884	83	2173	1978	37.5	16532	مطاطة	
19.7	260	1060	1276	24	211	243	67	118	208	11	132	262	36.0	1574	مطاطة الجديدة	
20.0	741	2968	3438	49	253	572	130	340	608	22	869	595	36.4	4271	مارث	
13.8	2267	14129	15609	177	1298	2115	634	1509	2955	67	1901	4953	41.2	18053	المجموع	
15.2	14859	82778	88835	952	9354	17090	4935	9160	14654	1058	16429	15203	42.2	104695	مجموع كامل الجمهورية	
13.9	427406	2654731	2843396	35417	394814	520785	156749	304660	377993	33586	549255	470137	45.6	3310949		

مؤشرات حول الخصائص الاقتصادية للسكان على مستوى المعتمديات -2004- ذكور

البطالة			توزيع المشتغلين 15 سنة فأكثر حسب القطاع الاقتصادي												النشاط الاقتصادي		إسم المقعدية
نسبة البطالة %	عدد البطالين 59 - 18 سنة	عدد المشتغلين 59 - 18 سنة	المجموع	قطاع غير مصرح به	خدمات أخرى	الإدارة والتربية والصحة	النقل والمواصلات	التجارة	البناء والإشغال العامة	السياحة والطاقة	صناعات تحويلية	الفلاحة والصيد البحري	نسبة النشاط %	عدد الناشطين 15 سنة فأكثر			
13.6	1628	10323	10810	79	1687	2134	791	1644	1043	212	2469	751	68.9	12503	قايس المدينة		
12.4	842	5938	6258	51	732	809	574	622	1674	120	1133	543	68.9	7147	قايس الغربية		
12.9	1858	12581	13100	140	1595	3283	899	1404	1938	306	2535	1000	64.6	15063	قايس الجنوبية		
4.6	248	5182	5526	90	321	388	298	402	1322	55	776	1874	71.0	5795	غوش المطوية		
15.6	866	4684	4977	49	443	856	324	456	1241	99	896	613	65.8	5909	منزل الحبيب		
6.8	145	1982	2414	15	66	256	117	121	663	5	57	1114	71.6	2586	الحامة		
18.8	2164	9317	10280	90	855	1769	724	1227	2862	79	1108	1566	61.8	12673	مطاطة		
13.7	148	934	1142	18	182	216	63	100	206	10	96	251	65.6	1321	مطاطة الجديدة		
18.6	511	2243	2641	43	213	447	120	273	605	21	412	507	63.2	3231	مارث		
14.0	1689	10399	11522	102	1019	1682	602	1315	2928	65	781	3028	65.0	13356	المجموع		
13.7	10099	63583	68670	677	7113	11840	4512	7564	14482	972	10263	11247	65.9	79584	مجموع كامل الجمهورية		
12.7	286586	1963723	2115197	24533	284767	352926	141526	257548	371963	30451	295111	356372	67.5	2431366			

مؤشرات حول الخصائص الاقتصادية للسكان على مستوى المعتمديات -2004-
إناث

البطالة			توزيع المشتغلين 15 سنة فأكثر حسب القطاع الاقتصادي										النشاط الاقتصادي		إسم المقعدية
نسبة البطالة %	عدد العاطلين 59 - 18 سنة	عدد المشتغلين 59 - 18 سنة	المجموع	قطاع غير مصرح به	خدمات أخرى	الإدارة والتربية والصحة	الثقل والمواصلات	التجارة	البناء والإسكان العامة	المناجم والطاقة	صناعات تحويلية	الزراعة والصيد البحري	نسبة النشاط %	عدا النشاطين 15 سنة فأكثر	
16.8	748	3696	3824	34	592	1311	138	363	23	36	1286	41	25.7	4589	قايس المدينة
20.7	374	1437	1481	7	258	419	38	155	24	11	497	72	18.2	1873	قايس الغربية
22.8	1077	3643	3694	52	609	1795	122	333	37	26	675	45	21.4	4794	قايس الجنوبية
11.2	75	597	629	17	52	116	9	59	11	2	72	291	9.4	711	غوش
18.5	323	1425	1483	24	148	380	21	160	14	3	614	119	19.6	1820	المطوية
5.2	71	1299	1391	10	9	53	3	11	9		344	952	35.6	1475	منزل الحبيب
31.8	1172	2517	2645	44	225	591	46	236	22	4	1065	412	16.4	3859	الحامة
47.1	112	126	134	6	29	27	4	18	2	1	36	11	10.7	253	مطاطة
24.1	230	725	797	6	40	125	10	67	3	1	457	88	15.7	1040	مطاطة الجديدة
13.4	578	3730	4087	75	279	433	32	194	27	2	1120	1925	20.2	4697	مارث
19.9	4760	19195	20165	275	2241	5250	423	1596	172	86	6166	3956	19.7	25111	المجموع
16.9	140820	691008	728199	10884	112218	165688	15223	47112	6030	3135	254144	113765	24.0	879583	مجموع كامل الجمهورية

التعداد العام للسكان والسكنى لسنة 2004 - العدد الثالث: خصائص السكان والمساكن والأسر على مستوى المعتمديات
الجزء الخامس: إقليم الجنوب

مؤشرات حول العاطلين عن العمل من الفئة العمرية 18 - 59 سنة على مستوى المعتمديات -2004-

مجموع الجنسين

توزيع العاطلين عن العمل (من 18 - 59 سنة) حسب الفئة العمرية										المجموع	توزيع العاطلين عن العمل (من 18 - 59 سنة) حسب المستوى التعليمي					توزيع العاطلين عن العمل (من 18 - 59 سنة) حسب المنطقة				
50-59 سنة	54-59 سنة	49-59 سنة	44-49 سنة	39-59 سنة	34-39 سنة	29-59 سنة	24-29 سنة	19-18 سنة	غير محص ح به		عالي	متوسطة	دنياوي	ابتدائي	لا شيء	اسم المنطقة				
25	26	71	134	223	373	721	695	108	2376	6	341	1020	895	114	القائس المدينة					
19	17	28	56	100	159	341	405	91	1216	1	115	491	545	64	قائس الغربية					
44	50	87	133	211	400	937	899	174	2935	7	488	1303	1028	109	قائس الجوزية					
7	7	13	16	26	25	86	104	39	323	3	66	116	106	32	غوش					
12	47	64	74	106	162	298	325	101	1189	2	145	422	528	92	المطوية					
4	7	11	16	14	29	49	58	28	216	1	14	63	94	44	منزل الحبيب					
73	99	159	208	243	457	930	917	250	3336	6	377	1164	1428	361	الحامة					
4	7	7	13	17	31	66	89	26	260	1	5	83	141	30	مطاطة					
16	47	32	51	80	101	173	168	73	741	0	62	212	389	78	مطاطة الجديدة					
42	62	126	143	192	336	539	648	179	2267	10	204	787	1029	237	مارث					
246	369	598	844	1212	2073	4140	4308	1069	14859	37	1817	5661	6183	1161	المجموع					
7042	12532	19457	26861	37626	59055	106745	120449	37639	427406	1072	39675	155293	177495	53871	مجموع كامل الجمهورية					

مؤشرات حول العاطلين عن العمل من الفئة العمرية 18 - 59 سنة على مستوى المعتمديات -2004-

ذكور

توزيع العاطلين عن العمل (من 18 سنة - 59 سنة) حسب الفئة العمرية										المجموع	توزيع العاطلين عن العمل (من 18 سنة - 59 سنة) حسب المستوى التعليمي					إسم المنطقة
50-59 سنة	50-54 سنة	45-49 سنة	40-44 سنة	35-39 سنة	30-34 سنة	25-29 سنة	20-24 سنة	19-18 سنة	غير محص ح به		عالي	ثانوي ومشاغله	ابتدائي	لا شيء		
23	24	54	92	160	246	443	505	81	1628	2	145	703	689	89	قائس المدينة	
19	16	26	48	64	108	210	282	69	842	1	55	327	408	51	قائس الغربية	
40	49	71	96	123	230	530	595	124	1858	3	219	838	727	71	قائس الجنوبية	
7	7	13	15	25	21	56	72	32	248	2	33	85	100	28	غوش	
12	43	58	62	81	103	195	233	79	866	1	55	319	425	66	المطوية	
4	5	11	13	12	19	29	30	22	145	1	3	45	64	32	منزل الحبيب	
71	94	143	166	184	282	529	519	176	2164	5	170	760	971	258	الحامة	
4	5	5	7	10	15	38	48	16	148	1	2	49	84	12	مطاطة	
16	42	30	41	57	56	111	102	56	511	0	31	148	287	45	مطاطة الجديدة	
39	53	107	120	153	247	368	461	141	1689	5	112	623	783	166	مارث	
235	338	518	660	869	1327	2509	2847	796	10099	21	825	3897	4538	818	المجموع	
6256	10469	15034	18994	24954	37739	66717	79903	26519	286586	677	18390	107052	127314	33153	مجموع كامل الجمهورية	

مؤشرات حول العاطلين عن العمل من الفئة العمرية 18 - 59 سنة على مستوى المعتمديات - 2004-
إناث

الاسم المعتمدية	توزيع العاطلين عن العمل (من 18 - 59 سنة) حسب الفئة العمرية										المجموع	توزيع العاطلين عن العمل (من 18 - 59 سنة) حسب المستوى التعليمي				
	19-18 سنة	24-20 سنة	25-29 سنة	30-34 سنة	35-39 سنة	40-44 سنة	45-49 سنة	50-54 سنة	55-59 سنة	غير مصرح به		عالي	متاوي ومتماثلة	ابتدائي	لا شيء	
قايس المدينة	27	190	278	127	63	42	17	2	2	748	4	196	317	206	25	
قايس الغربية	22	123	131	51	36	8	2	1	0	374	0	60	164	137	13	
قايس الجنوبية	50	304	407	170	88	37	16	1	4	1077	4	269	465	301	38	
غوراش	7	32	30	4	1	1	0	0	0	75	1	33	31	6	4	
المطوية	22	92	103	59	25	12	6	4	0	323	1	90	103	103	26	
منزل الحبيب	6	28	20	10	2	3	0	2	0	71	0	11	18	30	12	
الحامة	74	398	401	175	59	42	16	5	2	1172	1	207	404	457	103	
مطماطة	10	41	28	16	7	6	2	0	0	112	0	3	34	57	18	
مطماطة الجديدة	17	66	62	45	23	10	2	5	0	230	0	31	64	102	33	
مارث	38	187	171	89	39	23	19	9	3	578	5	92	164	246	71	
المجموع	273	1461	1631	746	343	184	80	31	11	4760	16	992	1764	1645	343	
مجموع كامل الجمهورية	11119	40546	40028	21316	12672	7867	4423	2063	786	140820	395	21285	48241	50181	20718	

التعداد العام للسكان والسكنى لسنة 2004 - العدد الثالث: خصائص السكان والمساكن والأسر على مستوى المعتمديات
الجزء الخامس: إقليم الجنوب

مؤشرات حول خصائص المساكن على مستوى المعتمديات-2004- مجموع الوسطين بلدي وغير بلدي

نسبة وجود بيت الاستخدام %	نسبة الارتباط بشبكة التطهير	الماء الصالح للشرب	الكهرباء	الكهرباء	توزيع المساكن حسب استقلالها %			توزيع المساكن حسب عدد الغرف %				عدد المساكن المتواضعة	توزيع النسبي للمساكن حسب النوع %				العدد الجمالي للمساكن	اسم المتعمدية	
					مسكن شاغرة	مسكن ثانوية	مسكن أهله بالمساكن	5 غرف أو أكثر	4 غرف	3 غرف	غرفتان		غرفة واحدة	مسكن متواضع	شقة بعمارة	فيلا أو طبق فيلا			دار عربي برج سكني حوش
51.7	91.6	97.7	1.0	98.5	11.1	2.4	86.5	10.3	22.5	39.7	23.9	3.7	36	0.3	12.3	7.8	79.5	12096	قابس المدينة
32.9	53.9	90.6	0.7	94.7	13.1	4.8	82.1	10.6	29.9	35.0	20.3	4.2	30	0.4	0.0	3.7	95.9	6720	قابس الغربية
51.2	74.4	95.0	1.0	96.9	11.5	4.3	84.2	14.7	26.6	36.2	19.5	3.0	33	0.2	2.4	35.9	61.4	15309	قابس الجنوبية
28.7	31.9	94.2	0.9	97.0	5.5	1.8	92.7	16.0	25.0	31.1	23.7	4.3	5	0.1	0.8	14.0	85.1	3700	غوش
35.5	43.1	83.7	0.9	94.1	10.5	9.8	79.8	13.7	25.5	32.9	23.1	4.7	69	1.1	0.2	26.9	71.8	6228	المطوية
1.9	0.9	32.2	0.6	85.7	17.7	3.6	78.8	7.2	13.2	25.9	37.3	16.5	25	0.9	0.0	4.3	94.8	2666	منزل الحبيب
7.5	44.0	82.9	0.8	88.0	15.5	4.5	80.0	15.6	21.2	29.6	24.4	9.3	191	1.5	0.5	4.7	93.4	13111	الحامة
4.6	1.2	67.2	1.1	80.1	38.0	2.9	59.1	10.8	17.4	28.0	34.5	9.4	111	5.4	0.0	2.1	92.5	2083	مطاطة
7.5	1.0	54.6	0.8	84.4	32.7	2.4	64.8	13.5	21.1	29.5	27.1	8.7	102	2.0	0.0	5.2	92.7	5070	مطاطة الجديدة
19.6	5.4	65.4	0.6	89.4	16.9	6.2	76.9	15.5	21.7	26.6	25.3	11.0	253	1.7	0.1	17.3	80.9	15042	مارث
29.3	44.6	81.5	0.8	92.4	15.0	4.6	80.4	13.6	23.3	32.3	23.9	6.8	855	1.1	2.4	15.2	81.3	82025	المجموع
31.9	53.5	77.7	8.5	95.7	10.4	5.0	84.6	8.9	21.8	37.6	25.6	6.0	20385	0.8	6.9	38.0	54.3	2500830	مجموع كل الجمهورية

مؤشرات حول خصائص المساكن على مستوى المعتمديات-2004- بلدي

بلدي																			
نسبة وجود بيت استعمال %	نسبة الارتباط بشبكة التطهير %	الماء الصالح للشرب	الكهرباء	الكهرباء	توزيع المساكن حسب استقلالها %			توزيع المساكن حسب عدد الغرف %				عدد المساكن المتواضعة	توزيع النسبي للمساكن حسب النوع %				العدد الجلي للمساكن	اسم المعتمدية	
					مسكن شاغرة	مسكن ثانوية	مسكن أهلة بالمساكن	5 غرف أو أكثر	4 غرف	3 غرف	غرفتان		غرفة واحدة	مسكن متواضع	شقة بعمارة	فيلا أوطبق فيلا			دار عربي برج سكني حوش
51.7	91.6	97.7	1.0	98.5	11.1	2.4	86.5	10.3	22.5	39.7	23.9	3.7	36	0.3	12.3	7.8	79.5	12096	قابس المدينة
35.1	57.6	93.8	0.7	95.5	12.6	5.1	82.3	10.8	30.8	35.5	19.4	3.4	29	0.5	0.0	3.9	95.7	6301	قابس الغربية
54.6	80.3	97.5	1.0	98.2	10.4	4.0	85.6	14.5	27.2	37.2	18.6	2.5	29	0.2	2.6	38.4	58.8	14130	قابس الجنوبية
28.7	31.9	94.2	0.9	97.0	5.5	1.8	92.7	16.0	25.0	31.1	23.7	4.3	5	0.1	0.8	14.0	85.1	3700	غوش
45.3	55.2	95.1	1.1	96.3	9.0	11.5	79.6	15.0	28.0	35.5	18.7	2.7	2	0.0	0.3	33.9	65.8	4834	المطوية
10.8	58.3	93.9	0.8	95.6	14.0	4.0	82.0	17.9	24.3	34.3	20.6	2.9	22	0.3	1.0	4.9	93.8	7333	الحامة
11.9	2.0	80.3	1.8	92.2	18.2	3.4	78.3	18.3	27.5	29.4	19.5	5.4	54	9.4	0.0	6.3	84.3	581	مطاطة
17.8	1.5	93.0	1.1	95.8	17.7	3.4	78.9	14.6	28.9	35.2	18.6	2.8	3	0.2	0.1	12.9	86.9	1756	مطاطة الجديدة
46.2	18.7	96.5	0.8	97.7	12.2	7.1	80.8	20.7	30.1	31.0	15.4	2.8	20	0.5	0.3	38.5	60.7	3973	مارث
41.0	63.9	95.8	0.9	97.2	11.3	4.5	84.2	14.3	26.4	36.0	20.2	3.1	200	0.4	3.6	19.9	76.1	54704	المجموع
43.9	75.6	94.4	11.9	97.8	11.0	5.3	83.7	8.9	23.9	40.2	22.5	3.5	10701	0.6	10.0	47.2	42.3	1725979	مجموع كل الجمهورية

مؤشرات حول خصائص المساكن على مستوى المعتمديات -2004-
غير بلدي

نسبة وجود بيت استحمام %	نسبة الارتباط شبكة التطهير				شبكات الكهرباء و الغاز و الماء و التطهير %				توزيع المساكن حسب استقلالها %				توزيع المساكن حسب عدد الغرف %				عدد المساكن المتواضعة	التوزيع النسبي للمساكن حسب النوع %				العدد الجملي للمساكن	اسم المقعدية
	الماء الصالح للشرب	الكهرباء	الكهرباء	مساكن مستقلة شاذرة	مساكن ثانوية	مساكن آهلة بالمساكن	5 غرف أو أكثر	4 غرف	3 غرف	غرفتان	غرفة واحدة	مساكن متواضعة	شقة	فيلا	دار عربي	مساكن متواضعة		شقة	فيلا	دار عربي			
0.0	0.0	42.1	82.7	20.5	0.7	78.8	7.9	16.0	26.5	34.4	15.3	1	0.2	0.0	1.0	98.8	419	قابس الغربية					
7.4	1.0	64.5	1.7	81.5	24.2	7.8	68.0	16.7	18.3	24.5	30.8	9.7	4	0.3	0.0	6.6	93.0	1179	قابس الجنوبية				
1.2	1.0	43.6	0.2	86.3	15.7	3.9	80.4	9.2	16.8	23.8	38.6	11.7	67	4.9	0.0	2.3	92.8	1394	المطوية				
1.9	0.9	32.2	0.6	85.7	17.7	3.6	78.8	7.2	13.2	25.9	37.3	16.5	25	0.9	0.0	4.3	94.8	2666	منزل الحبيب				
3.4	25.8	69.0	0.7	78.4	17.5	5.0	77.4	12.7	17.1	23.6	29.1	17.5	169	2.9	0.0	4.3	92.8	5778	الحامة				
1.8	1.0	62.1	0.8	75.5	45.7	2.7	51.7	7.9	13.4	27.4	40.4	10.9	57	3.8	0.1	0.5	95.6	1502	مطاطة				
1.7	0.7	33.7	0.7	78.1	40.8	1.9	57.3	13.0	16.7	26.3	32.0	12.1	99	3.0	0.0	1.1	95.8	3314	مطاطة الجديدة				
9.9	0.6	54.1	0.5	86.4	18.6	5.8	75.6	13.6	18.7	25.0	28.8	13.9	233	2.1	0.0	9.6	88.2	11069	مارث				
5.7	6.1	52.9	0.6	82.8	22.6	4.7	72.7	12.2	17.2	25.0	31.4	14.3	655	2.4	0.0	5.8	91.7	27321	المجموع				
5.6	4.7	41.0	1.0	91.0	9.0	4.3	86.7	6.4	16.2	30.5	34.0	12.9	9684	1.3	0.1	17.7	80.9	774851	مجموع كل الجمهورية				

التعداد العام للسكان و السكنى لسنة 2004 - العدد الثالث: خصائص السكان و المساكن و الأسر على مستوى المعتمديات
الجزء الخامس: إقليم الجنوب

مؤشرات حول خصائص الأسر و ظروف عيشها على مستوى المعتمديات -2004-

مجموع الواسطين البلدي و غير البلدي

نسبة امتلاك الأسر لوسائل الاتصال الحديثة (%)			نسبة امتلاك الأسر لتجهيزات المنزلية (%)							نسبة الأسر المالكة لسيارة (%)		نسبة تزود الأسر ب (%)				الأسر و متوسط حجمها		اسم المعتمدية
حاسوب	هاتف جوال على الأقل	هاتف قار	مكيف هواء	آلة غسيل الثياب	آلة طبخ بالفرن	الثلاجة	الهوائي	جهاز التلفزة	راديو مسجلة	غزل القارورة أو الغزل الطبيعي للطنج	التيل الكهربائي *	ماء مورد عمومي أو عن طريق جمعية مائية	ماء سبالة	متوسط حجم الأسرة	عدد الأسر			
8.7	58.0	52.3	6.4	47.8	80.6	94.6	75.7	96.2	79.5	21.6	99.7	99.9	0.1	99.9	4.37	10778	قايس المدينة	
5.1	46.9	46.4	3.9	31.5	62.2	89.2	63.3	93.5	77.2	17.8	99.7	98.8	2.6	95.6	4.89	5801	قايس الغربية	
13.7	62.4	53.9	6.7	47.4	75.9	91.6	74.8	93.8	81.2	31.4	99.8	99.5	0.8	98.6	4.68	13179	قايس الجنوبية	
3.1	44.5	31.9	2.3	13.0	68.2	88.9	54.1	93.1	74.4	13.2	99.8	99.7	1.5	98.4	6.18	3673	غوش	
8.4	46.1	47.5	3.5	32.6	59.1	84.6	56.5	91.9	68.8	21.2	99.3	98.1	7.2	90.5	4.91	5266	المطوية	
0.5	37.8	5.0	0.2	1.0	10.4	54.5	18.1	79.4	71.9	12.8	99.7	94.5	57.3	39.5	5.41	2122	منزل الحبيب	
2.4	35.2	36.5	1.3	11.2	36.6	71.0	40.7	84.0	66.6	12.4	98.3	97.0	3.3	93.8	5.37	11615	الحامة	
0.5	25.3	21.6	0.4	7.0	29.0	64.1	28.9	81.6	78.4	10.8	97.1	96.8	3.4	88.2	4.13	1395	مطاطة	
1.3	27.5	22.3	0.9	11.3	32.2	66.5	36.7	82.5	72.9	14.1	98.3	95.3	23.7	66.2	4.42	3615	مطاطة الجديدة	
2.0	37.9	26.0	1.4	9.0	45.2	73.6	44.9	85.5	75.7	16.9	99.1	97.6	12.7	74.9	5.00	12259	مارث	
6.0	46.1	39.8	3.5	26.3	56.7	81.6	55.9	89.6	75.1	19.4	99.2	98.2	6.8	89.3	4.92	69703	المجموع	
7.0	46.3	35.3	5.7	34.5	52.9	81.8	46.6	90.1	77.0	21.0	99.1	98.9	9.8	83.5	4.53	2185839	مجموع كامل الجمهورية	

مؤشرات حول خصائص الأسر و ظروف عيشها على مستوى المعتمديات -2004-

الوسط البلدي

نسبة امتلاك الأسر لوسائل الاتصال الحديثة (%)			نسبة امتلاك الأسر لتجهيزات المنزلية (%)							نسبة الأسر المالكة لسيارة (%)		نسبة تزود الأسر ب (%)				الأسر و متوسط حجمها		اسم المعتمدية
حاسوب	هاتف جوال على الأقل	هاتف قار	مكيف هواء	آلة غسيل الثياب	آلة طبخ بالفرن	الثلاجة	الهوائي	جهاز التلفزة	راديو مسجلة	سيارة (%)	غزل القارورة أو الغزل الطبيعي للطنج	التيل الكهربائي	ماء مورد عمومي أو عن طريق جمعية مائية	ماء سبالة	متوسط حجم الأسرة	عدد الأسر		
8.7	58.0	52.3	6.4	47.8	80.6	94.6	75.7	96.2	79.5	21.6	99.7	99.9	0.1	99.9	4.37	10778	قايس المدينة	
5.4	47.0	49.6	4.2	33.6	64.1	90.6	66.2	94.4	78.5	17.8	99.6	98.9	0.3	98.8	4.84	5424	قايس الغربية	
14.6	64.1	55.5	7.1	50.4	78.3	92.6	77.2	94.5	82.6	32.7	99.8	99.8	0.1	99.8	4.64	12323	قايس الجنوبية	
3.1	44.5	31.9	2.3	13.0	68.2	88.9	54.1	93.1	74.4	13.2	99.8	99.7	1.5	98.4	6.18	3673	غوش	
10.7	51.5	58.9	4.4	41.2	71.8	93.3	65.3	95.6	70.8	23.1	99.7	99.8	0.2	99.8	4.60	4127	المطوية	
3.5	41.5	46.4	1.9	17.2	47.1	80.4	51.1	89.9	70.6	15.0	99.7	99.8	0.1	99.5	5.27	6612	الحامة	
1.0	39.3	27.8	0.4	15.0	51.6	86.7	40.6	93.1	75.3	13.3	100.0	98.4	0.4	90.7	4.35	486	مطاطة	
2.6	34.8	46.0	2.2	23.7	52.7	81.3	52.2	91.4	72.8	18.3	99.9	99.6	1.6	97.9	4.50	1477	مطاطة الجديدة	
5.0	50.2	44.4	4.5	22.1	68.2	88.3	63.8	92.9	81.6	22.7	99.4	99.7	0.2	99.5	4.82	3344	مارث	
8.4	53.0	50.0	4.9	36.6	69.9	90.2	67.2	94.0	77.7	22.5	99.7	99.7	0.3	99.4	4.81	48244	المجموع	
9.9	54.3	47.1	8.1	47.2	67.6	90.6	58.5	94.4	81.7	25.4	99.5	99.8	0.6	98.4	4.32	1488656	مجموع كامل الجمهورية	

مؤشرات حول خصائص الأسر وظروف عيشها على مستوى المعتمديات-2004-الوسط غير البلدي

نسبة امتلاك الأسر لوسائل الاتصال الحديثة (%)			نسبة امتلاك الأسر للمجهيزات المنزلية (%)							نسبة الأسر المالكة للسيارة (%)				نسبة تزود الأسر بـ (%)				الأسر و متوسط حجمها		اسم المعتمدية
حاسوب	هاتف جوال على الأقل	هاتف قار	مكيف هواء	آلة غسيل	آلة طبخ بالفرن	الثلاجة	الهوائي	جهاز التلفزة	راديو مسجلة	السيارة (%)	غلا الغاز أو الغاز الطبيعي للمطبخ	التبريد الكورباتي	ماء مورد عومي أو عن طريق جمعية مائية *	ماء سبالة	متوسط حجم الأسرة	عدد الأسر				
0.3	45.6	0.8	0.0	0.8	34.8	69.9	21.4	80.7	59.6	16.8	99.7	96.3	36.1	50.4	5.62	377	قايس الغربية			
0.7	37.7	30.3	0.0	4.6	41.4	76.7	39.6	84.5	61.6	12.7	99.3	95.5	11.0	81.2	5.32	856	قايس الجنوبية			
0.2	26.5	6.0	0.0	0.4	11.9	52.6	23.0	78.1	61.1	14.4	97.9	92.0	32.6	56.9	6.02	1139	المطوية			
0.5	37.8	5.0	0.2	1.0	10.4	54.5	18.1	79.4	71.9	12.8	99.7	94.5	57.3	39.5	5.41	2122	منزل الحبيب			
1.0	27.0	23.3	0.6	3.3	22.8	58.5	26.8	76.1	61.3	9.0	96.5	93.4	7.4	86.3	5.51	5003	الحامة			
0.2	17.8	18.3	0.3	2.7	17.1	52.1	22.6	75.5	80.0	9.5	95.6	96.0	5.0	86.9	4.02	909	مطماطة			
0.3	22.4	5.8	0.0	2.8	18.1	56.3	25.9	76.3	73.0	11.2	97.1	92.2	39.0	44.0	4.36	2138	مطماطة الجديدة			
0.9	33.4	19.1	0.2	4.1	36.6	68.0	37.8	82.7	73.5	14.7	99.0	96.9	17.5	65.7	5.07	8915	مارث			
0.7	30.6	16.8	0.3	3.2	27.0	62.2	30.5	79.7	69.4	12.5	98.1	95.0	21.6	66.6	5.16	21459	المجموع			
0.8	29.4	10.1	0.7	7.4	21.6	63.1	21.5	81.0	67.0	11.6	98.3	96.6	11.7	52.0	4.99	697183	مجموع كامل الجمهورية			

(*) هذا المورد وقع مذكور في مكان الحظيق إما مذكور لسنس أو مذكور تقوي للحد السطح للتبريد

التعداد العام للسكان و السكنى لسنة 2004 - العدد الثالث: خصائص السكان والمساكن و الأسر على مستوى المعتمديات
الجزء الخامس: إقليم الجنوب

مؤشرات حول الهجرة الداخلية بين المعتمديات والهجرة الى الخارج بين سنتي 1999 و 2004

اناث

الهجرة الخارجية						الهجرة الداخلية						اسم المعتمدية			
التوزيع النسبي للمغتادرين حسب أسباب الهجرة الخارجية (%)			تدفق الهجرة الخارجية			التوزيع النسبي للقادمين حسب أسباب الهجرة (%)			تدفق الهجرة الداخلية						
سبب آخر	مصاحبة العائلة *	التراسة	العمل	صافي الهجرة	المغتادرون	القادمون	سبب آخر	المسكن	التراسة	مصاحبة العائلة *	العمل		صافي الهجرة	المغتادرون	القادمون
4.2	45.8	37.5	12.5	35	24	59	2.5	4.5	24.4	62.8	5.9	-268	2621	2353	قايس المدينة
0.0	71.0	6.4	22.6	3	32	35	3.0	5.6	0.9	87.5	3.0	-316	1434	1118	قايس الغربية
2.6	46.2	41.0	10.3	3	78	81	1.8	4.4	14.6	74.8	4.5	1621	2975	4596	قايس الجنوبية
13.3	40	0.0	46.7	-14	15	1	3.1	1.9	2.7	84.6	7.7	33	227	260	غوش
4.0	80.0	16.0	0.0	-13	25	12	3.2	3.4	1.8	86.7	5.0	96	466	562	المطوية
0.0	100.0	0.0	0.0	-2	2	0	2.7	1.1	1.1	82.0	13.2	-415	604	189	منزل الحبيب
7.2	60.7	19.6	12.5	-23	56	33	6.4	4.9	4.0	74.1	10.6	-315	1186	871	الحامة
0.0	40.0	20.0	40.0	-4	5	1	17.8	4.4	0.0	68.2	9.6	-1044	1179	135	مطاطة
14.3	71.4	7.1	7.1	-4	14	10	4.9	6.6	2.1	78.0	8.4	163	410	573	مطاطة الجديدة
6.6	63.2	13.2	17.1	-31	76	45	5.8	3.4	1.4	78.2	11.2	-203	1107	904	مارث
5.2	58.6	21.5	14.7	-50	327	277	3.1	4.4	11.6	74.8	6.1	-648	12209	11561	المجموع
16.2	36.3	20.3	27.2	570	11945	12515	2.4	6.1	6.3	74.7	10.5	0	342946	342946	مجموع كامل الجمهورية

(*) مصاحبة العائلة أو الزواج

التعداد العام للسكان والسكنى لسنة 2004 - العدد الثالث: خصائص السكان والمساكن والأسر على مستوى المعتمديات

الجزء الخامس: إقليم الجنوب

مؤشرات على مستوى معتمديات ولاية مدنين

مؤشرات حول الخصائص الديموغرافية للسكان على مستوى المعتمديات - 2004 -
مجموع الجنسين

توزيع السكان حسب الحالة المدنية(%)				عدد السكان من الفئة العمرية 15 سنة فما فوق	التوزيع النسبي للسكان حسب الفئة العمرية (%)										نسبة الوسط البلدي	العدد الجملي للسكان	إسم المتعدمية
مطلق	أرمل	متزوج	أعزب		60 سنة فما فوق	59-50 سنة	49-40 سنة	39-30 سنة	29-20 سنة	19-15 سنة	14-10 سنة	9-5 سنوات	4-0 سنوات				
1.3	4.4	51.5	42.9	34868	9.0	6.8	12.1	14.2	18.0	12.4	10.8	8.9	7.8	83.8	48102	مدنين الشمالية	
0.6	3.7	50.0	45.6	33518	8.7	5.9	10.4	13.1	18.3	13.3	12.8	9.5	8.1	44.4	48087	مدنين الجنوبية	
0.7	5.3	50.2	43.8	19227	11.8	6.0	9.3	11.1	16.0	13.1	13.6	10.9	8.3	10.7	28586	بني خدّاش	
0.6	3.3	49.1	47.0	49400	9.1	6.0	9.4	13.5	19.4	12.4	12.4	9.4	8.5	81.9	70907	بنقردان	
1.1	4.8	53.3	40.8	53775	12.1	6.6	11.0	13.9	17.8	11.8	10.7	8.4	7.7	96.4	73549	جرجيس	
0.9	4.6	54.5	40.0	48045	8.9	7.3	12.6	15.9	19.1	10.2	9.1	8.2	8.7	100.0	64919	جربة حومة السوق	
0.8	5.1	51.4	42.7	37098	9.1	6.1	10.7	15.7	21.6	10.3	9.4	8.4	8.8	100.0	50459	جربة ميون	
0.6	6.6	52.4	40.4	17789	12.1	7.1	10.1	13.1	19.3	12.0	10.1	8.6	7.7	100.0	24166	جربة أجم	
0.8	4.0	51.9	43.4	16548	9.8	5.8	9.3	12.8	18.6	13.4	12.8	9.6	7.9	0	23728	سبدي مخلوف	
0.9	4.5	51.7	43.0	310268	9.9	6.4	10.7	14.0	18.8	11.9	11.1	8.9	8.2	77.1	432503	المجموع	
1.0	4.8	52.0	42.2	7263036	9.5	7.4	12.2	14.6	18.8	10.7	10.0	8.6	8.2	64.9	9910872	مجموع كامل الجمهورية	

مؤشرات حول الخصائص الديموغرافية للسكان على مستوى المعتمديات - 2004 -
ذكور

توزيع السكان حسب الحالة المدنية(%)				عدد السكان من الفئة العمرية 15 سنة فما فوق	التوزيع النسبي للسكان حسب الفئة العمرية (%)										نسبة الوسط البلدي	العدد الجملي للسكان	إسم المتعدمية
مطلق	أرمل	متزوج	أعزب		60 سنة فما فوق	59-50 سنة	49-40 سنة	39-30 سنة	29-20 سنة	19-15 سنة	14-10 سنة	9-5 سنوات	4-0 سنوات				
0.5	1.0	52.6	45.9	16765	9.9	6.9	12.2	12.9	16.3	12.9	11.2	9.4	8.3	83.8	23577	مدنين الشمالية	
0.2	0.9	51.0	47.9	16252	9.6	6.2	10.4	12.3	16.7	13.6	13.1	9.7	8.3	44.7	23613	مدنين الجنوبية	
0.2	1.9	55.6	42.3	7713	14.2	5.6	8.6	9.1	11.0	13.4	15.8	12.8	9.6	10.9	12484	بني خدّاش	
0.3	0.6	48.7	50.5	25146	10.0	5.8	9.2	13.2	18.7	12.5	12.6	9.3	8.6	82.5	36212	بنقردان	
0.4	1.0	54.4	44.2	25828	12.8	6.3	11.0	12.8	16.6	12.0	11.1	8.9	8.3	96.2	36060	جرجيس	
0.3	1.0	53.1	45.6	24774	8.2	7.2	12.8	16.0	19.6	10.3	9.0	8.3	8.8	100.0	33492	جربة حومة السوق	
0.4	0.9	48.8	49.9	19360	8.3	5.7	10.5	15.9	23.0	10.2	9.4	8.3	8.6	100.0	26287	جربة ميون	
0.2	1.3	53.8	44.7	7842	12.6	5.4	8.8	12.6	18.5	12.8	11.4	9.4	8.5	100.0	11090	جربة أجم	
0.4	0.9	54.4	44.3	7480	11.2	5.7	9.0	12.0	15.0	13.7	14.1	10.4	9.0	0	11249	سبدي مخلوف	
0.3	1.0	52.0	46.7	151160	10.4	6.2	10.6	13.5	17.9	12.1	11.5	9.3	8.6	78.1	214064	المجموع	
0.5	1.0	51.8	46.6	3603340	9.6	7.3	12.2	14.1	18.5	10.9	10.3	8.8	8.4	65.3	4965435	مجموع كامل الجمهورية	

مؤشرات حول الخصائص الديموغرافية للسكان على مستوى المعتمديات - 2004 -
الناث

توزيع السكان حسب الحالة المدنية(%)				عدد السكان من الفئة العمرية 5 سنة فما فوق	(%) التوزيع النسبي للسكان حسب الفئة العمرية								نسبة الوسط البلدي	العدد الجملي للسكان	اسم المعتمدية	
مطلق	أرمل	متزوج	أعزب		60 سنة فما فوق	59-50 سنة	49-40 سنة	39-30 سنة	29-20 سنة	19-15 سنة	14-10 سنة	9-5 سنوات				4-0 سنوات
2.0	7.6	50.4	40.0	18103	8.2	6.8	12.0	15.3	19.7	11.9	10.4	8.4	7.4	83.9	24525	مدنين الشمالية
1.0	6.4	49.2	43.4	17266	7.8	5.6	10.4	13.8	19.9	13.1	12.4	9.2	7.9	44.2	24474	مدنين الجنوبية
1.0	7.6	46.5	44.9	11514	9.9	6.3	9.9	12.7	19.9	12.9	11.8	9.4	7.3	10.6	16102	بني خدائش
1.0	6.2	49.4	43.4	24254	8.1	6.2	9.5	13.7	20.0	12.4	12.2	9.5	8.4	81.3	34695	بنقردان
1.8	8.3	52.3	37.7	27947	11.5	6.8	11.0	14.9	18.9	11.5	10.4	7.9	7.2	96.6	37489	جرجيس
1.6	8.5	55.9	34.0	23271	9.6	7.5	12.4	15.9	18.7	10.0	9.3	8.0	8.7	100.0	31427	جربة حومة السوق
1.3	9.7	54.2	34.9	17738	10.0	6.6	10.9	15.4	20.0	10.4	9.3	8.5	8.9	100.0	24172	جربة ميون
0.9	10.7	51.3	37.1	9947	11.6	8.6	11.1	13.5	20.0	11.3	9.0	7.9	7.0	100.0	13076	جربة أجم
1.0	6.5	49.9	42.6	9068	8.7	6.0	9.6	13.5	21.8	13.1	11.6	8.8	6.9	0	12479	سيدي مخلوف
1.4	7.9	51.4	39.4	159108	9.5	6.7	10.8	14.5	19.7	11.7	10.7	8.6	7.9	76.1	218439	المجموع
1.5	8.5	52.1	37.9	3659696	9.4	7.6	12.2	15.2	19.1	10.6	9.7	8.3	7.9	64.5	4945437	مجموع كامل الجمهورية

التعداد العام للسكان والسكنى لسنة 2004 - العدد الثالث: خصائص السكان والمساكن والأسر على مستوى المعتمديات
الجزء الخامس: إقليم الجنوب

مؤشرات حول الخصائص التربوية للسكان على مستوى المعتمديات -2004- مجموع الجنسين

الأمية	نسبة الأمية %	عدد الأميين 10 سنوات فأكثر	الفئة العمرية 10 سنوات فما فوق حسب المستوى التعليمي						نسبة التدرس بالتعليم العالي 19-24 سنة	نسبة التدرس 14 - 6 سنة %	اسم المعتمدية
			% عالي	% ثانوي	% وما شابهة	% لا شيء	% لا شيء	مجموع السكان 10 سنوات فأكثر			
مدين الشمالية	19.8	7917	5.7	35.3	39.1	19.9		40056	11.9	97.1	
مدين الجنوبية	19.9	7884	6.2	35.4	38.4	20.0		39651	13.5	97.6	
بني خدش	28.3	6527	3.0	22.9	45.2	28.9		23105	8.3	95.9	
بنقردان	22.7	13236	4.2	33.3	39.6	23.0		58208	10.4	96.8	
جرجيس	18.2	11251	4.5	33.8	43.2	18.5		61675	10.8	97.3	
جربة حومة السوق	12.6	6778	7.6	38.9	40.5	13.1		53951	10.7	98.3	
جربة مبدون	14.8	6187	5.8	34.5	44.7	15.1		41822	11.4	97.3	
جربة أجم	20.5	4151	3.6	27.3	48.3	20.8		20234	8.0	97.3	
سبدي مخلوف	32.1	6291	2.3	24.6	40.7	32.4		19585	7.8	95.5	
المجموع	19.6	70222	5.1	33.3	41.7	19.9		358287	10.8	97.1	
مجموع كامل الجمهورية	23.3	1925771	7.7	32.2	36.6	23.5		8254489	18.2	94.9	

مؤشرات حول الخصائص التربوية للسكان على مستوى المعتمديات -2004- ذكور

الأمية	نسبة الأمية %	عدد الأميين 10 سنوات فأكثر	الفئة العمرية 10 سنوات فما فوق حسب المستوى التعليمي						نسبة التدرس بالتعليم العالي 19-24 سنة	نسبة التدرس 14 - 6 سنة %	اسم المعتمدية
			% عالي	% ثانوي	% وما شابهة	% لا شيء	% لا شيء	مجموع السكان 10 سنوات فأكثر			
مدين الشمالية	12.2	2372	7.0	39.7	40.9	12.4		19413	9.0	96.8	
مدين الجنوبية	13.0	2510	7.5	39.7	39.8	13.1		19355	12.0	97.5	
بني خدش	18.0	1747	4.3	28.5	48.3	18.9		9686	10.7	97.1	
بنقردان	16.0	4739	5.1	38.4	40.3	16.2		29712	8.3	96.2	
جرجيس	12.5	3717	5.0	35.5	46.8	12.7		29846	6.6	96.4	
جربة حومة السوق	5.7	1574	8.8	43.7	41.2	6.2		27771	8.4	98.3	
جربة مبدون	6.2	1348	7.0	40.2	46.4	6.5		21841	9.8	96.9	
جربة أجم	9.3	843	5.1	34.5	50.8	9.7		9106	7.1	97.8	
سبدي مخلوف	19.7	1784	3.3	31.5	45.3	19.9		9068	9.3	96.8	
المجموع	11.7	20634	6.3	38.2	43.5	12.1		175798	8.8	97.0	
مجموع كامل الجمهورية	15.2	626444	8.7	35.6	40.3	15.5		4112862	16.2	95.3	

مؤشرات حول الخصائص التربوية للسكان على مستوى المعتمديات - 2004

إناث

الأمية	نسبة الأمية %	عدد الأميين 10 سنوات فأكثر	الفئة العمرية 10 سنوات فما فوق حسب المستوى التعليمي					نسبة التمدرس بالتعليم العالي 19-24 سنة	نسبة التمدرس 6 - 14 سنة %	اسم المعتمدية
			% عالي	% ثانوي	% ابتدائي وما شابه	% لا شيء	مجموع السكان 10 سنوات فأكثر			
مدين الشمالية	26.9	5545	4.4	31.2	37.4	27.0	20643	14.4	97.5	
مدين الجنوبية	26.5	5374	5.0	31.3	37.2	26.6	20296	14.8	97.8	
بني خداش	35.6	4780	2.1	18.9	42.9	36.1	13419	7.2	94.7	
بنقردان	29.8	8497	3.2	28.0	38.8	30.0	28496	12.6	97.3	
جرجيس	23.7	7534	4.0	32.2	39.9	23.9	31829	14.7	98.3	
جربة حومة السوق	19.9	5204	6.2	33.7	39.7	20.4	26180	13.4	98.4	
جربة مبيون	24.2	4839	4.4	28.4	42.8	24.5	19981	13.5	97.7	
جربة أجم	29.7	3308	2.4	21.5	46.2	29.9	11128	8.8	96.8	
سبدي مخلوف	42.9	4507	1.5	18.6	36.8	43.1	10517	6.7	94.0	
المجموع	27.2	49588	4.0	28.7	39.9	27.4	182489	12.6	97.3	
مجموع كامل الجمهورية	31.4	1299227	6.8	28.7	33.0	31.5	4141627	20.3	94.4	

التعداد العام للسكان و السكنى لسنة 2004 - العدد الثالث: خصائص السكان والمساكن والأسر على مستوى المعتمديات
الجزء الخامس: إقليم الجنوب

مجموع الجنسين

مؤشرات حول الخصائص الاقتصادية للسكان على مستوى المعتمديات -2004-

البطالة			توزيع المشتغلين 15 سنة فأكثر حسب القطاع الاقتصادي											النشاط الاقتصادي		إسم المعتمدية
نسبة البطالة %	عدد العاطلين 59 - 18 سنة	عدد المشتغلين 59 - 18 سنة	المجموع	قطاع غير مصرح به	خدمات أخرى	الإدارة والتربية والصحة	النقل والمواصلات	التجارة	البناء والإسكان العامة	المناجم والطاقة	صناعات تحويلية	الفلاحة والصيد البحري	نسبة النشاط %	عدد الناشطين 15 سنة فأكثر		
12.6	1608	11166	12187	112	1549	3218	856	2101	2048	160	1392	751	40.0	13956	مدنين الشمالية	
13.2	1548	10158	11119	119	1253	2918	714	1277	1735	119	1028	1956	38.3	12821	مدنين الجنوبية	
15.2	666	3718	4480	64	303	983	220	684	912	22	274	1018	27.2	5239	بني خدّاش	
9.1	1572	15725	17425	266	1381	3042	848	6043	2221	107	897	2620	38.8	19158	بنقردان	
12.1	2246	16286	17514	326	3520	2910	1139	2223	3218	376	1328	2474	37.2	19995	جرجيس	
7.4	1662	20916	21889	130	6622	2923	2634	3438	2588	138	2650	766	49.3	23699	جربة حومة السوق	
9.3	1499	14585	15227	137	7464	1487	713	1468	2583	59	752	564	45.5	16893	جربة مبدون	
7.1	403	5301	5644	88	869	591	382	949	1344	28	912	481	34.3	6105	جربة أجم	
14.0	690	4234	4781	103	384	720	212	531	1254	30	579	968	33.7	5571	سيدي مخلوف	
10.4	11894	102089	110266	1345	23345	18792	7718	18714	17903	1039	9812	11598	39.8	123437	المجموع	
13.9	427406	2654731	2843396	35417	394814	520785	156749	304660	377993	33586	549255	470137	45.6	3310949	مجموع كامل الجمهورية	

مؤشرات حول الخصائص الاقتصادية للسكان على مستوى المعتمديات -2004-

ذكور

البطالة			توزيع المشتغلين 15 سنة فأكثر حسب القطاع الاقتصادي											النشاط الاقتصادي		إسم المعتمدية
نسبة البطالة %	عدد العاطلين 59 - 18 سنة	عدد المشتغلين 59 - 18 سنة	المجموع	قطاع غير مصرح به	خدمات أخرى	الإدارة والتربية والصحة	النقل والمواصلات	التجارة	البناء والإسكان العامة	المناجم والطاقة	صناعات تحويلية	الفلاحة والصيد البحري	نسبة النشاط %	عدد الناشطين 15 سنة فأكثر		
10.3	1054	9131	10084	86	1204	2355	773	1838	2027	144	981	676	67.2	11266	مدنين الشمالية	
10.7	1023	8572	9499	96	1055	2114	657	1154	1711	115	817	1780	65.6	10659	مدنين الجنوبية	
12.6	449	3115	3829	54	267	753	206	634	908	21	204	782	56.6	4362	بني خدّاش	
7.6	1159	14164	15797	226	1211	2489	804	5806	2208	106	492	2455	68.0	17095	بنقردان	
10.0	1547	13918	15090	276	3028	2016	1066	1870	3182	349	941	2362	65.2	16846	جرجيس	
5.3	923	16566	17428	87	5269	1872	2299	2985	2571	120	1620	605	74.4	18438	جربة حومة السوق	
7.2	981	12570	13157	99	6393	1050	654	1290	2556	58	536	521	73.7	14269	جربة ميدون	
5.1	237	4414	4722	63	791	456	363	847	1337	27	373	465	63.7	4998	جربة أجم	
13.1	545	3618	4127	83	369	602	207	496	1236	28	273	833	63.5	4753	سيدي مخلوف	
8.4	7918	86068	93733	1070	19587	13707	7029	16920	17736	968	6237	10479	67.9	102686	المجموع	
12.7	286586	1963723	2115197	24533	284767	352926	141526	257548	371963	30451	295111	356372	67.5	2431366	مجموع كامل الجمهورية	

مؤشرات حول الخصائص الإقتصادية للسكان على مستوى المعتمديات -2004-
إناث

البطالة			توزيع المشتغلين 15 سنة فأكثر حسب القطاع الاقتصادي												النشاط الاقتصادي		إسم المعتمدية
نسبة البطالة % 18 - 59 سنة	عدد العاطلين 18 - 59 سنة	عدد المشتغلين 18 - 59 سنة	المجموع	قطاع غير مصرح به	خدمات أخرى	الإدارة والتربية والصحة	النقل والمواصلات	التجارة	البناء والأشغال العامة	المناجم والطاقة	صناعات تحويلية	الزراعة والصيد البحري	نسبة النشاط % 15 سنة فأكثر	عدد الناشطين 15 سنة فأكثر			
21.4	554	2035	2103	26	345	863	83	263	21	16	411	75	14.9	2690	مدنين الشمالية		
24.9	525	1586	1620	23	198	804	57	123	24	4	211	176	12.5	2162	مدنين الجنوبية		
26.5	217	603	651	10	36	230	14	50	4	1	70	236	7.6	877	بني خداش		
20.9	413	1561	1628	40	170	553	44	237	13	1	405	165	8.5	2063	بنقردان		
22.8	699	2368	2424	50	492	894	73	353	36	27	387	112	11.3	3149	جرجيس		
14.5	739	4350	4461	43	1353	1051	335	453	17	18	1030	161	22.6	5261	جربة حومة السوق		
20.5	518	2015	2070	38	1071	437	59	178	27	1	216	43	14.8	2624	جربة ميون		
15.8	166	887	922	25	78	135	19	102	7	1	539	16	11.1	1107	جربة أجم		
19.1	145	616	654	20	15	118	5	35	18	2	306	135	9.0	818	سبدي مخلوف		
19.9	3976	16021	16533	275	3758	5085	689	1794	167	71	3575	1119	13.0	20751	المجموع		
16.9	140820	691008	728199	10884	112218	165688	15223	47112	6030	3135	254144	113765	24.0	879583	مجموع كامل الجمهورية		

التعداد العام للسكان والسكنى لسنة 2004 - العدد الثالث: خصائص السكان والمساكن والأسر على مستوى المعتمديات
الجزء الخامس: إقليم الجنوب

مؤشرات حول العاطلين عن العمل من الفئة العمرية 18 - 59 سنة على مستوى المعتمديات - 2004-
إناث

السن	توزيع العاطلين عن العمل (من 18 - 59 سنة) حسب الفئة العمرية								المجموع	توزيع العاطلين عن العمل (من 18 - 59 سنة) حسب المستوى التعليمي					إسم المتعدية
	55-59 سنة	50-54 سنة	45-49 سنة	40-44 سنة	35-39 سنة	30-34 سنة	25-29 سنة	20-24 سنة		18-19 سنة	غير مصرح به	غير	عالي	ثانوي ومتشابهه	
1	4	6	14	23	83	215	179	29	554	0	127	230	173	24	مدين الشمالية
2	1	7	10	15	64	212	182	32	525	3	133	200	170	19	مدين الجنوبية
1	3	2	7	9	27	58	90	20	217	0	15	52	129	21	بني خدش
0	2	0	3	21	61	153	144	29	413	1	127	135	128	22	بنقردان
0	1	5	12	37	91	238	249	66	699	8	130	320	223	18	جرجيس
1	6	10	29	53	101	197	278	64	739	1	172	310	238	18	جربة حومة السوق
0	7	11	23	24	74	150	183	46	518	0	88	195	199	36	جربة ميون
1	1	6	8	13	16	44	66	11	166	0	28	44	80	14	جربة أجم
1	4	5	3	10	7	40	60	15	145	0	8	29	53	55	سبدي مخلوف
7	29	52	109	205	524	1307	1431	312	3976	13	828	1515	1393	227	المجموع
786	2063	4423	7867	12672	21316	40028	40546	11119	140820	395	21285	48241	50181	20718	مجموع كامل الجمهورية

التعداد العام للسكان و السكنى لسنة 2004 - العدد الثالث: خصائص السكان والمساكن و الأسر على مستوى المعتمديات
الجزء الخامس: إقليم الجنوب

مؤشرات حول خصائص المساكن على مستوى المعتمديات-2004- مجموع الوسطين بلدي وغير بلدي

نسبة وجود بيت استعمال %	شبكات الكهرباء و الغاز و الماء و التطهير %				توزيع المساكن حسب استقلالها %			توزيع المساكن حسب عدد الغرف %				عدد المساكن المترافعة	التوزيع النسبي للمساكن حسب النوع %				العدد الجمالي للمساكن	اسم المتعمدية	
	نسبة الارتباط بشبكة التطهير	الماء الصالح للشرب	الكهرباء	الكهرباء	مسكنات شاغرة	مسكن ثانوية	مسكن آهالة بالمساكن	5 غرف أو أكثر	4 غرف	3 غرف	غرفتان		غرفة واحدة	مسكن متواضع	شقة بعمارة	فيلا أو طابق			دار عربي برج سكني حوش
25.9	32.1	77.8	1.0	90.3	17.2	3.9	78.9	11.4	22.9	36.6	23.6	5.5	34	0.3	1.7	37.0	61.0	12298	مدنين الشمالية
25.7	27.5	67.6	1.0	93.4	11.6	7.6	80.8	8.0	21.0	37.7	27.6	5.8	57	0.5	1.0	44.0	54.5	11376	مدنين الجنوبية
3.6	0.5	33.2	0.7	81.3	15.9	23.6	60.4	8.7	16.2	27.4	32.9	14.7	107	1.2	0.0	7.1	91.6	8836	بني خدش
25.4	1.3	69.8	1.1	91.3	15.7	3.5	80.7	8.3	27.6	41.3	18.8	4.0	297	1.9	0.4	43.2	54.5	16008	بنقردان
40.5	8.5	85.7	1.6	97.7	11.3	15.4	73.3	17.5	28.1	37.2	14.9	2.2	110	0.5	1.3	47.4	50.8	21992	جرجيس
53.1	25.6	88.9	1.0	96.7	16.2	10.9	72.9	10.7	23.9	38.9	22.2	4.3	232	1.2	1.0	60.0	37.7	19642	جربة حومة السوق
36.5	13.0	82.2	1.2	95.9	16.2	15.2	68.6	10.0	21.1	36.0	26.1	6.9	77	0.5	0.3	42.6	56.6	16046	جربة ميون
28.4	1.9	84.0	1.1	95.6	10.6	19.8	69.6	9.9	25.9	36.8	21.1	6.3	22	0.3	0.0	30.4	69.3	7015	جربة أجم
3.0	3.6	41.7	0.7	86.4	14.6	16.2	69.3	4.7	11.5	27.3	39.8	16.7	28	0.4	0.0	12.7	86.9	6795	سبدي مخلوف
31.5	14.0	74.6	1.1	93.3	14.5	12.0	73.5	10.7	23.2	36.5	23.4	6.1	964	0.8	0.8	40.9	57.5	120008	المجموع
31.9	53.5	77.7	8.5	95.7	10.4	5.0	84.6	8.9	21.8	37.6	25.6	6.0	20385	0.8	6.9	38.0	54.3	2500830	مجموع كل الجمهورية

مؤشرات حول خصائص المساكن على مستوى المعتمديات-2004- بلدي

بلدي																				
نسبة وجود بيت استعمال %	نسبة الارتباط بشبكة التطهير	الماء الصالح للشرب	الكهرباء	الكهرباء	توزيع المساكن حسب استقلالها %			توزيع المساكن حسب عدد الغرف %				عدد المساكن المتواضعة	نسبة النوع %			التوزيع النسبي للمساكن حسب النوع %			العدد الجملي للمساكن	اسم المعتمدية
					مسكن شاغرة	مسكن ثانوية	مسكن أهلية بالمساكن	غرفة 5 أو أكثر	4 غرف	3 غرف	غرفتان		غرفة واحدة	مسكن متواضع	شقة بعمارة	فيلا أو طابق	دار عربي برج سكني حوش			
31.1	39.9	91.7	1.0	96.3	11.5	4.1	84.4	13.3	26.4	39.3	18.9	2.1	26	0.3	2.2	43.9	53.6	9523	مدنين الشمالية	
52.6	60.7	95.7	1.3	97.5	12.5	2.7	84.8	11.9	27.5	43.8	15.1	1.8	7	0.1	2.2	69.7	28.0	5020	مدنين الجنوبية	
24.4	1.6	93.0	1.1	95.7	10.8	9.6	79.6	12.0	27.7	38.0	18.7	3.6	2	0.3	0.0	29.0	70.8	759	بني خدش	
28.9	1.6	75.3	1.2	94.0	15.8	3.0	81.3	9.0	30.3	42.7	15.4	2.5	145	1.1	0.5	48.0	50.4	12928	بنقر دان	
41.7	8.7	87.7	1.6	98.1	10.9	15.7	73.3	17.9	28.5	37.1	14.6	1.9	102	0.5	1.3	48.5	49.7	21317	جرجيس	
53.1	25.6	88.9	1.0	96.7	16.2	10.9	72.9	10.7	23.9	38.9	22.2	4.3	232	1.2	1.0	60.0	37.7	19642	جربة حومة السوق	
36.5	13.0	82.2	1.2	95.9	16.2	15.2	68.6	10.0	21.1	36.0	26.1	6.9	77	0.5	0.3	42.6	56.6	16046	جربة ميون	
28.4	1.9	84.0	1.1	95.6	10.6	19.8	69.6	9.9	25.9	36.8	21.1	6.3	22	0.3	0.0	30.4	69.3	7015	جربة أجم	
39.8	17.8	85.9	1.2	96.4	13.8	11.1	75.1	12.2	26.1	38.8	19.3	3.7	613	0.7	1.0	49.0	49.3	92250	المجموع	
43.9	75.6	94.4	11.9	97.8	11.0	5.3	83.7	8.9	23.9	40.2	22.5	3.5	10701	0.6	10.0	47.2	42.3	1725979	مجموع كلال الجمهورية	

مؤشرات حول خصائص المساكن على مستوى المعتمديات -2004-
غير بلدي

نسبة وجود بيت استخدام %	% والتطهير		شبكات الكهرباء و الغاز و الماء		توزيع المساكن حسب استقلالها %		توزيع المساكن حسب عدد الغرف %						عدد المساكن المتواضعة	التوزيع النسبي للمساكن حسب النوع %				العدد الجملي للمساكن	اسم المتعددية
	نسبة الارتباط بشبكة التطهير	الماء الصالح للشرب	الكهرباء	الكهرباء	مسكن شاغرة	مسكن ثانوية	مسكن آهله بالمساكن	5 غرف أو أكثر	4 غرف	3 غرف	غرفتان	غرفة واحدة		مسكن متواضع	شقة بعقارة	فيلا أو طابق فيلا	دار عربي برج سكني حوش		
5.0	1.1	29.6	1.0	69.3	37.0	3.2	59.8	4.8	10.9	27.1	39.9	17.3	8	0.3	0.0	13.0	86.7	2775	مدنين الشمالية
4.7	1.6	45.6	0.8	90.2	10.8	11.5	77.6	4.9	15.9	32.9	37.3	8.9	50	0.8	0.0	23.8	75.4	6356	مدنين الجنوبية
1.6	0.4	27.5	0.7	79.9	16.4	25.0	58.6	8.4	15.2	26.4	34.3	15.8	105	1.3	0.0	5.1	93.6	8077	بني خداش
9.7	0.3	45.1	0.6	79.1	15.5	6.1	78.3	5.4	15.4	34.7	34.0	10.5	152	5.3	0.0	21.5	73.2	3080	بنقردان
2.8	0.5	19.7		83.8	23.2	3.3	73.4	7.1	16.6	38.9	24.4	13.1	8	1.3	0.0	9.4	89.3	675	جرجيس
3.0	3.6	41.7	0.7	86.4	14.6	16.2	69.3	4.7	11.5	27.3	39.8	16.7	28	0.4	0.0	12.7	86.9	6795	سيدي مخلوف
3.9	1.5	37.1	0.7	82.8	16.8	15.0	68.2	6.0	14.1	29.4	36.7	13.9	351	1.3	0.0	13.9	84.8	27758	المجموع
5.6	4.7	41.0	1.0	91.0	9.0	4.3	86.7	6.4	16.2	30.5	34.0	12.9	9684	1.3	0.1	17.7	80.9	774851	مجموع كل الجمهورية

التعداد العام للسكان والسكنى لسنة 2004 - العدد الثالث: خصائص السكان والمساكن والأسر على مستوى المعتمديات
الجزء الخامس: إقليم الجنوب

مؤشرات حول خصائص الأسر و ظروف عيشها على مستوى المعتمديات-2004
مجموع الرسلتين البلدي و غير البلدي

ولایة مدین

نسبة امتلاك الأسر لوسائل الاتصال الحديثة (%)			نسبة امتلاك الأسر للتجهيزات المنزلية (%)							نسبة امتلاك الأسر للسيارة (%)		نسبة تزود الأسر بـ (%)				الأسر و متوسط حجمها		اسم المقعدية
حاسوب	هاتف جوال على الأقل	هاتف قار	مكيف	آلة غسيل	آلة طبخ	الثلاجة	الثلاجة	الثلاجة	جهاز تنفث	معدة	المالكة	سيارة	غاز الطارورة أو الغاز الطبيعي للطبخ	التبريد	مورد عمومي أو عن طريق جمعية مائية *	ماء	متوسط حجم الأسرة	
5.2	45.4	42.0	5.2	26.2	59.6	84.6	56.0	91.7	72.2	24.8	99.6	98.4	3.3	87.3	4.86	9896	مدينين الشمالية	
5.1	45.0	48.2	3.6	22.9	42.3	77.6	44.2	87.6	75.4	27.1	98.4	98.0	6.9	75.3	5.21	9226	مدينين الجنوبية	
0.8	25.5	22.3	0.2	4.0	22.4	56.5	21.1	74.2	75.0	16.3	98.9	94.7	19.7	42.5	5.16	5538	جنوبي خدش	
1.9	45.8	48.3	3.5	18.4	39.3	79.2	47.8	86.4	65.2	31.9	98.6	97.8	13.8	78.3	5.47	12968	بنقردان	
4.7	52.2	63.4	2.3	38.1	75.7	93.8	62.4	94.6	78.6	25.4	99.7	99.7	2.3	90.9	4.54	16191	جرجيس	
9.3	63.8	49.0	6.1	51.1	73.9	91.9	63.9	94.0	75.0	33.1	99.0	99.3	1.1	92.4	4.40	14767	جربة حومة السوق	
5.1	59.3	41.1	5.7	33.4	64.3	88.9	56.6	91.6	80.8	26.7	99.0	99.1	3.1	85.4	4.44	11361	جربة ميدون	
3.8	47.3	53.5	1.1	25.2	70.8	92.6	43.4	94.5	77.0	24.3	99.8	99.6	2.1	92.4	4.58	5274	جربة أجيم	
0.7	29.5	22.1	0.2	1.9	19.7	59.8	27.1	80.2	53.1	17.2	98.8	97.0	15.4	54.7	4.97	4779	سبدي مخلوف	
4.7	49.4	46.8	3.7	29.1	57.0	83.9	51.6	89.8	73.6	26.8	99.1	98.5	6.2	81.8	4.81	90000	المجموع	
7.0	46.3	35.3	5.7	34.5	52.9	81.8	46.6	90.1	77.0	21.0	99.1	98.9	9.8	83.5	4.53	2185839	مجموع كامل الجمهورية	

مؤشرات حول خصائص الأسر و ظروف عيشها على مستوى المعتمديات -2004-
الوسط البلدي

نسبة امتلاك الأسر لوسائل الاتصال الحديثة (%)			نسبة امتلاك الأسر لل تجهيزات المنزلية (%)							نسبة الأسر المالكة لسيارة (%)		نسبة تزداد الأسر - (%)				الأسر و متوسط حجمها		اسم المقعدية
حاسوب	هاتف جوال على الأقل	هاتف قار	مكيف	آلة غسيل	آلة طبخ	الثلاجة	الثلاجة	جهاز	راديو	مسجلة	غزل القارورة أو الغزل الطبيعي للفتيح	التيل	الكهربائي	مهام موزعة	مهام موزعة	متوسط	عدد	
6.0	48.4	46.8	6.2	30.1	64.6	89.1	60.2	93.6	74.8	25.8	99.7	98.9	0.9	95.3	4.90	8237	مدينين الشمالية	
10.0	60.1	58.3	7.4	43.1	64.5	91.7	66.4	94.5	82.7	33.8	99.1	99.5	0.1	98.4	5.01	4269	مدينين الجنوبية	
2.8	48.3	48.5	1.6	11.0	44.8	83.7	46.8	91.3	82.9	21.3	99.8	99.0	1.5	96.3	4.96	619	بنيني خاش	
2.1	47.9	50.2	3.9	20.7	43.3	82.9	51.3	89.3	67.9	32.8	99.6	99.4	9.2	83.8	5.43	10703	بنين خاش	
4.8	52.4	63.8	2.4	38.7	77.0	94.4	63.3	95.0	78.9	25.4	99.7	99.8	1.3	93.0	4.51	15728	جرجين	
9.3	63.8	49.0	6.1	51.1	73.9	91.9	63.9	94.0	75.0	33.1	99.0	99.3	1.1	92.4	4.40	14767	جرينية حومة السوق	
5.1	59.3	41.1	5.7	33.4	64.3	88.9	56.6	91.6	80.8	26.7	99.0	99.1	3.1	85.4	4.44	11361	جرينية مبدون	
3.8	47.3	53.5	1.1	25.2	70.8	92.6	43.4	94.5	77.0	24.3	99.8	99.6	2.1	92.4	4.58	5274	جرينية أديم	
5.7	54.8	51.8	4.6	35.7	66.3	90.2	58.7	93.1	76.4	28.8	99.4	99.4	2.7	90.8	4.70	70958	المجموع	
9.9	54.3	47.1	8.1	47.2	67.6	90.6	58.5	94.4	81.7	25.4	99.5	99.8	0.6	98.4	4.32	1488656	مجموع كامل الجمهورية	

مؤشرات حول خصائص الأسر و ظروف عيشها على مستوى المعتمديات -2004-
الوسط غير البلدي

نسبة امتلاك الأسر لوسائط الاتصال الحديثة (%)			نسبة امتلاك الأسر للجهيزات المنزلية (%)							نسبة الأسر المأهولة لسيرة (%)			نسبة تزود الأسر بـ (%)				الأسر و متوسط حجمها		اسم المقعدية
حاسوب	هاتف جوال على الأقل	هاتف قر	مكيف هواء	آلة غسيل الثياب	آلة طبخ بالفرن	الثلاجة	الهوائي	جهاز التلفزة	راديو مسجلة	نسبة الأسر المأهولة لسيرة (%)	غاز الغازورة أو الغاز الطبيعي للتدفئة	التبريد الكهربائي	ماء مورد صومعي أو عن طريق جمعية مائية *	ماء سبيلة	متوسط حجم الأسرة	عدد الأسر			
1.2	30.4	18.7	0.3	6.3	34.6	62.5	34.8	82.0	58.9	19.9	98.9	96.1	15.2	47.6	4.68	1659	مدين الشمالية		
1.0	32.0	39.6	0.4	5.5	23.3	65.5	25.4	81.8	69.2	21.4	97.8	96.6	12.7	55.4	5.39	4957	مدين الجنوبية		
0.6	22.6	19.0	0.1	3.1	19.6	53.1	17.8	72.1	74.0	15.7	98.8	94.2	22.0	35.8	5.19	4919	بني خاش		
1.2	35.6	38.9	1.7	7.6	20.4	61.9	31.1	72.6	52.3	27.9	93.6	89.9	35.2	52.2	5.65	2265	بنقردان		
1.3	44.5	51.0	0.4	18.3	34.6	75.2	33.2	80.4	65.3	26.8	97.8	95.8	33.5	21.3	5.73	463	جرجيس		
0.7	29.5	22.1	0.2	1.9	19.7	59.8	27.1	80.2	53.1	17.2	98.8	97.0	15.4	54.7	4.97	4779	سبدي مخلوف		
0.8	29.5	28.3	0.4	4.6	22.3	60.4	25.5	77.8	63.4	19.6	97.9	95.2	19.2	48.3	5.21	19042	المجموع		
0.8	29.4	10.1	0.7	7.4	21.6	63.1	21.5	81.0	67.0	11.6	98.3	96.6	11.7	52.0	4.99	697183	مجموع كامل الجمهورية		

(*) هنا مورد يقع اعترافه في كلتا الحالتين إما كمورد أساسي أو كمورد تكملي للمادة السطحية للتزويد

التعداد العام للسكان و السكنى لسنة 2004 - العدد الثالث: خصائص السكان و المساكن و الأسر على مستوى المعتمديات
الجزء الخامس: إقليم الجنوب

مؤشرات حول الهجرة الداخلية بين المعتمديات والهجرة الى الخارج بين سنتي 1999 و 2004
مجموع الجنسين

الهجرة الخارجية						الهجرة الداخلية						إسم المعتمدية			
التوزيع النسبي لأسباب الهجرة الخارجية (%)			تدفق الهجرة الخارجية			التوزيع النسبي للقادمين حسب أسباب الهجرة (%)			تدفق الهجرة الداخلية						
سبب آخر	مصحبة العائلة *	الدراسة	العمل	صافي الهجرة	المقارون	القادمون	سبب آخر	المسكن	الدراسة *	مصحبة العائلة *	العمل		صافي الهجرة	المقارون	القادمون
1.2	4.4	15.4	79.0	-347	434	87	2.6	10.3	4.1	64.9	18.2	-889	5580	4691	مدنين الشمالية
0.7	3.1	19.4	76.8	-417	453	36	2.8	7.9	3.9	64.6	20.8	-417	2610	2193	مدنين الجنوبية
0.3	2.9	2.3	94.6	-364	387	23	7.4	3.8	3.0	46.9	38.9	-1745	2581	836	بني خدّاش
0.3	4.6	18.6	76.6	-266	371	105	3.4	2.4	2.0	46.9	45.3	-39	3027	2988	بنقردان
0.7	3.7	14.2	81.3	-2876	3085	209	3.8	2.1	1.8	50.4	42.0	910	2826	3736	جرجيس
2.5	15.6	20.4	61.6	-339	604	265	3.2	4.3	2.1	48.6	41.7	1404	4003	5407	جرية حومة السوق
1.2	15.4	11.8	71.6	-274	570	296	3.7	5.0	3.3	47.4	40.7	3869	1831	5700	جرية ميون
0.5	11.9	13.7	73.9	-345	422	77	6.4	4.4	2.9	62.2	24.1	-13	875	862	جرية أجم
2.8	3.5	4.1	89.7	-129	145	16	6.0	5.2	2.0	56.6	30.2	-384	983	599	سبدي مخلوف
0.9	6.4	14.3	78.4	-5357	6471	1114	3.6	5.3	2.8	53.1	35.2	2696	24316	27012	المجموع
1.4	9.3	18.2	71.1	-48297	76783	28486	2.8	12.0	8.1	57.3	19.9	0	710425	710425	مجموع كامل الجمهورية

مؤشرات حول الهجرة الداخلية بين المعتمديات والهجرة الى الخارج بين سنتي 1999 و 2004
ذكور

الهجرة الخارجية						الهجرة الداخلية						إسم المعتمدية			
التوزيع النسبي للهجرة الخارجية (%)			تدفق الهجرة الخارجية			التوزيع النسبي للقادمين حسب أسباب الهجرة (%)			تدفق الهجرة الداخلية						
سبب آخر	مصحبة العائلة *	الدراسة	العمل	صافي الهجرة	المقارئون	القائمون	سبب آخر	المسكن	الدراسة *	مصحبة العائلة *	العمل		صافي الهجرة	المقارئون	القائمون
0.5	0.8	15.8	82.9	-347	398	51	2.6	14.1	5.1	49.8	28.4	-816	3167	2351	مدنين الشمالية
0.5	1.2	19.2	79.1	-401	421	20	3.4	10.6	4.4	48.6	33.1	-308	1378	1070	مدنين الجنوبية
0.0	1.3	2.1	96.5	-357	374	17	8.6	2.4	2.4	29.8	56.8	-974	1393	419	بني خدّاش
0.0	0.9	19.4	79.8	-286	341	55	2.7	2.1	1.9	27.4	65.9	56	1774	1830	بنقردان
0.6	1.6	12.9	84.9	-2749	2873	124	3.3	2.2	1.5	30.9	62.1	840	1365	2205	جرجيس
2.6	7.3	20.2	69.8	-361	504	143	3.4	4.8	2.5	28.9	60.5	1067	2140	3207	جرية حومة السوق
0.6	6.5	11.6	81.2	-331	490	159	3.5	6.0	3.8	28.7	58.0	2570	971	3541	جرية ميون
0.3	2.4	14.3	83.0	-326	371	45	8.2	6.1	4.2	41.2	40.3	-14	441	427	جرية أجم
2.2	2.2	3.7	91.9	-130	135	5	6.8	5.7	3.2	38.4	45.9	-290	571	281	سبيدي مخلوف
0.7	2.4	13.7	83.2	-5288	5907	619	3.5	6.2	3.2	34.1	53.0	2131	13200	15331	المجموع
4.2	2.5	14.1	79.2	-49011	64982	15971	3.1	17.5	9.7	41.1	28.6	0	367479	367479	مجموع كامل الجمهورية

(*) مصاحبة العائلة أو الزواج

مؤشرات حول الهجرة الداخلية بين المعتمديات والهجرة الى الخارج بين سنتي 1999 و 2004

اناث

الهجرة الخارجية	الهجرة الداخلية						الهجرة الخارجية حسب أسباب الهجرة (%)								
	تدفق الهجرة الخارجية			التوزيع النسبي للمغتربين حسب أسباب الهجرة (%)											
سبب آخر	مصحبة العائلة *	الدراسة	العمل	صافي الهجرة	المغتربون	القادمون	سبب آخر	المسكن	الدراسة *	مصحبة العائلة	العمل	صافي الهجرة	المغتربون	القادمون	إسم المعتمدية
8.3	44.4	11.1	36.1	0	36	36	2.6	6.5	3.1	80.0	7.8	-73	2413	2340	مدين الشمالية
3.1	28.1	21.9	46.9	-16	32	16	2.2	5.4	3.5	79.9	9.0	-109	1232	1123	مدين الجنوبية
7.7	46.2	7.7	38.5	-7	13	6	6.2	5.3	3.6	64.0	20.9	-771	1188	417	بني خدش
3.3	46.7	10.0	40.0	20	30	50	4.4	2.9	2.3	77.6	13.0	-95	1253	1158	بنقردان
3.4	32.1	32.1	32.5	-127	212	85	4.5	2.0	2.3	78.3	12.9	70	1461	1531	جرجيس
2.0	57.0	21.0	20.0	22	100	122	3.1	3.5	1.6	77.4	14.4	337	1863	2200	جربة حومة السوق
5.0	70.0	12.5	12.5	57	80	137	4.0	3.5	2.3	78.0	12.2	1299	860	2159	جربة مبدون
2.0	80.4	9.8	7.8	-19	51	32	4.6	2.8	1.6	82.8	8.3	1	434	435	جربة أجم
10.0	20.0	10.0	60.0	1	10	11	5.3	4.7	0.9	72.6	16.4	-94	412	318	سبي مختلف
3.8	47.8	21.2	27.3	-69	564	495	3.6	4.1	2.4	78.0	11.9	565	11116	11681	المجموع
16.2	36.3	20.3	27.2	570	11945	12515	2.4	6.1	6.3	74.7	10.5	0	342946	342946	مجموع كامل الجمهورية

(*) مصاحبة العائلة أو الزواج

التعداد العام للسكان والسكنى لسنة 2004 - العدد الثالث: خصائص السكان والمساكن والأسر على مستوى المعتمديات
الجزء الخامس: إقليم الجنوب

مؤشرات على مستوى معتمديات ولاية تطاوين

مؤشرات حول الخصائص الديموغرافية للسكان على مستوى المعتمديات - 2004 -
 مجموع الجنسين

اسم المعتمدية	العدد الجملي للسكان	نسبة الوسط البلدي	التوزيع النسبي للسكان حسب الفئة العمرية (%)										عدد السكان من الفئة العمرية 15 سنة فما فوق	توزيع السكان حسب الحالة المدنية (%)		
			4-0 سنوات	5-9 سنوات	10-14 سنة	15-19 سنة	20-29 سنة	30-39 سنة	40-49 سنة	50-59 سنة	60 سنة فما فوق	أعزب		متزوج	أرمل	
تطاوين الجنوبية	54362	68.3	8.5	11.1	13.6	18.0	11.6	9.6	5.2	9.0	36353	45.6	49.4	4.0	1.0	
	33783	65.8	7.6	9.3	12.4	18.7	12.3	10.0	5.7	10.8	23900	47.1	46.7	4.9	1.3	
	13826	0.0	10.1	12.5	14.8	17.0	9.6	8.1	5.4	9.1	8647	42.9	52.6	3.8	0.7	
	9270	90.8	7.7	9.4	12.4	13.2	17.0	13.5	6.0	11.0	6535	43.9	49.7	5.5	0.9	
غمراسن	18335	62.1	7.5	9.1	11.6	16.4	12.8	10.5	6.5	13.3	13172	42.7	48.9	7.2	1.1	
	3971	100.0	8.8	9.9	10.5	18.7	14.7	9.8	5.9	10.9	2813	45.2	49.1	4.7	1.1	
رحالة	9977	46.2	10.8	10.9	12.7	18.0	12.9	9.3	5.1	8.8	6549	44.4	51.0	3.7	0.9	
	المجموع	61.1	8.4	10.4	12.9	17.8	12.0	9.7	5.5	10.2	97969	45.1	49.1	4.7	1.0	
مجموع كامل الجمهورية	9910872	64.9	8.2	8.6	10.0	18.8	14.6	12.2	7.4	9.5	7263036	42.2	52.0	4.8	1.0	

مؤشرات حول الخصائص الديموغرافية للسكان على مستوى المعتمديات - 2004 -
 ذكور

اسم المعتمدية	العدد الجملي للسكان	نسبة الوسط البلدي	التوزيع النسبي للسكان حسب الفئة العمرية (%)										عدد السكان من الفئة العمرية 15 سنة فما فوق	توزيع السكان حسب الحالة المدنية (%)		
			4-0 سنوات	5-9 سنوات	10-14 سنة	15-19 سنة	20-29 سنة	30-39 سنة	40-49 سنة	50-59 سنة	60 سنة فما فوق	أعزب		متزوج	أرمل	
تطاوين الشمالية	26252	68.7	9.2	11.6	14.3	13.8	16.2	10.7	9.5	4.9	9.8	17052	49.1	49.6	0.9	0.4
تطاوين الجنوبية	16411	66.5	7.9	9.7	13.1	13.9	17.6	11.6	9.8	5.2	11.2	11385	51.8	46.9	1.0	0.4
الصمل	6436	0.0	10.6	13.1	15.4	13.8	14.7	9.4	7.5	4.8	10.7	3917	46.1	52.9	0.6	0.4
بئر الأحمر	4281	90.5	8.4	10.0	14.8	13.7	14.1	12.7	9.9	4.6	11.9	2863	46.4	52.5	0.7	0.4
غراسن	7733	61.8	9.4	10.8	13.6	13.5	13.6	10.2	9.2	5.5	14.0	5114	46.0	52.6	1.0	0.4
ذهبية	1973	100.0	9.1	10.8	10.6	10.8	17.4	14.6	10.0	5.5	11.2	1372	48.1	50.1	1.2	0.7
رحالة	4927	46.2	11.3	11.1	13.0	11.9	16.2	12.5	9.8	4.9	9.3	3185	47.3	51.5	0.8	0.4
المجموع	68013	61.5	9.1	11.0	13.9	13.6	16.0	11.1	9.4	5.0	10.9	44888	48.8	49.9	0.9	0.4
مجموع كامل الجمهورية	4965435	65.3	8.4	8.8	10.3	10.9	18.5	14.1	12.2	7.3	9.6	3603340	46.6	51.8	1.0	0.5

التعداد العام للسكان والسكنى لسنة 2004 - العدد الثالث: خصائص السكان والمساكن والأسر على مستوى المعتمديات
 الجزء الخامس: إقليم الجنوب

مؤشرات حول الخصائص الديموغرافية للسكان على مستوى المعتمديات - 2004 -
الناث

توزيع السكان حسب الحالة المدنية (%)				عدد السكان من الفئة العمرية 15 سنة فما فوق	التوزيع النسبي للسكان حسب الفئة العمرية (%)								نسبة الوسط البلدي	العدد الجملي للسكان	اسم المعتمدية	
مطلق	أرمل	متزوج	أعزب		60 سنة فما فوق	59-50 سنة	49-40 سنة	39-30 سنة	29-20 سنة	19-15 سنة	14-10 سنة	9-5 سنوات				4-0 سنوات
1.5	6.7	49.3	42.6	19301	8.3	5.4	9.6	12.4	19.7	13.3	12.9	10.5	7.9	67.9	28110	تطاوين الشمالية
2.1	8.5	46.6	42.8	12515	10.4	6.1	10.2	13.0	19.8	12.6	11.6	9.0	7.3	65.1	17372	تطاوين الجنوبية
0.9	6.4	52.4	40.3	4730	7.8	5.9	8.6	9.8	18.9	12.9	14.3	12.0	9.7	0.0	7390	الصمحل
1.4	9.3	47.5	41.9	3672	10.2	7.1	9.9	14.2	19.4	12.8	10.3	8.9	7.2	91.1	4989	بئر الأحمر
1.6	11.2	46.6	40.6	8058	12.7	7.3	11.5	14.6	18.4	11.6	10.1	7.8	6.1	62.3	10602	غمراسن
1.5	8.1	48.1	42.4	1441	10.5	6.3	9.6	14.8	19.9	11.1	10.4	9.0	8.5	100.0	1998	ذهبية
1.3	6.5	50.6	41.6	3364	8.2	5.3	8.8	13.2	19.7	11.5	12.4	10.8	10.2	46.2	5050	رحلدة
1.6	8.0	48.4	42.0	53081	9.5	6.0	9.9	12.8	19.5	12.6	12.1	9.8	7.8	60.8	75511	المجموع
1.5	8.5	52.1	37.9	3659696	9.4	7.6	12.2	15.2	19.1	10.6	9.7	8.3	7.9	64.5	4945437	مجموع كامل الجمهورية

التعداد العام للسكان والسكنى لسنة 2004 - العدد الثالث: خصائص السكان والمساكن والأسر على مستوى المعتمديات
الجزء الخامس: إقليم الجنوب

مؤشرات حول الخصائص التربوية للسكان على مستوى المعتمديات -2004- مجموع الجنسين

الأممية	الفئة العمرية 10 سنوات فما فوق حسب المستوى التعليمي					نسبة المتدريس بالتعليم العالي 19-24 سنة	نسبة المتدريس 14 - 6 سنة %	اسم المندمية
	نسبة الأممية %	عدد الأميين 10 سنوات فأكثر	% عالي	% ثانوي	% إبتكائي وما شابهة	مجموع السكان 10 سنوات فأكثر		
تطاوين الشمالية	21.7	9509	4.5	32.2	41.1	22.1	9.0	96.9
تطاوين الجنوبية	18.7	5240	5.3	35.0	40.9	18.8	11.3	98.6
الصمحل	30.7	3288	3.9	24.7	40.1	31.3	8.8	96.0
بئر الأحمر	19.9	1526	4.4	34.4	41.1	20.2	14.7	98.8
غضارسن	18.4	2813	5.0	31.2	45.0	18.8	12.8	98.4
ذهيبة	25.1	811	4.1	28.3	42.1	25.5	8.6	96.6
رحالة	25.0	1952	4.1	26.2	44.4	25.3	8.4	96.1
المجموع	21.6	25139	4.7	31.7	41.7	21.9	10.3	97.4
مجموع كامل الجمهورية	23.3	1925771	7.7	32.2	36.6	23.5	18.2	94.9

مؤشرات حول الخصائص التربوية للسكان على مستوى المعتمديات -2004- ذكور

جدول 53. 2. ب

الأممية	الفئة العمرية 10 سنوات فما فوق حسب المستوى التعليمي					نسبة المتدريس بالتعليم العالي 19-24 سنة	نسبة المتدريس 14 - 6 سنة %	اسم المندمية
	نسبة الأممية %	عدد الأميين 10 سنوات فأكثر	% عالي	% ثانوي	% إبتكائي وما شابهة	مجموع السكان 10 سنوات فأكثر		
تطاوين الشمالية	13.0	2712	6.1	37.4	42.9	13.7	7.5	97.8
تطاوين الجنوبية	10.7	1445	7.2	39.6	42.3	10.9	9.4	98.6
الصمحل	20.2	990	5.1	28.7	45.1	21.2	9.6	97.1
بئر الأحمر	11.8	414	5.2	39.7	42.7	12.4	11.4	98.5
غضارسن	10.5	647	6.3	35.1	47.5	11.2	12.2	98.4
ذهيبة	16.2	257	5.7	35.4	42.1	16.9	5.5	96.1
رحالة	15.6	597	5.5	31.9	46.8	15.9	5.8	96.7
المجموع	13.0	7062	6.2	36.6	43.7	13.5	8.7	97.9
مجموع كامل الجمهورية	15.2	626544	6.8	28.7	33.0	31.5	20.3	94.4

مؤشرات حول الخصائص التربوية للسكان على مستوى المعتمديات -2004-
إناث

الأممية	الفئة العمرية 10 سنوات فما فوق حسب المستوى التعليمي				نسبة التمدرس		إسم المعتمدية
	نسبة الأممية %	عدد الأميين 10 سنوات فأكثر	% عالي	% ثانوي	% إبتدائي وما شابهه	% لا شيء	
29.7	6797	3.2	27.5	39.5	29.8	22918	تطولين الشمالية
26.1	3795	3.6	30.7	39.5	26.2	14536	تطولين الجنوبية
39.7	2298	2.9	21.2	35.9	39.9	5787	الصمير
26.6	1112	3.7	29.9	39.7	26.7	4186	بئر الأحمر
23.7	2166	4.2	28.5	43.4	24.0	9131	غمراسن
33.6	554	2.6	21.6	42.2	33.7	1649	ذهيبة
34.0	1355	2.8	20.7	42.1	34.4	3988	رحلدة
29.1	18077	3.4	27.4	40.0	29.3	62195	المجموع
31.4	1299227	6.8	28.7	33.0	31.5	4141627	مجموع كامل الجمهورية

مؤشرات حول الخصائص الاقتصادية للسكان على مستوى المعتمديات -2004-
مجموع الجنسين

البطالة				توزيع المشتغلين 15 سنة فأكثر حسب القطاع الاقتصادي											النشاط الاقتصادي		إسم المقعدية
نسبة البطالة % 59 - 18 سنة	عدد العاطلين 59 - 18 سنة	عدد المشتغلين 59 - 18 سنة	المجموع	قطاع غير مصرح به	خدمات أخرى	الإدارة والتربية والصحة	النقل والمواصلات	التجارة	البناء والأشغال العامة	المناجم والطاقة	صناعات تحويلية	الزراعة والصيد البحري	نسبة النشاط %	عدد الناشطين 15 سنة فأكثر			
14.0	1664	10244	11297	132	1102	2922	590	1233	2538	198	1090	1492	36.0	13098	تطاوين الشمالية		
16.2	1215	6277	6828	135	954	2098	422	897	1075	180	600	467	33.9	8107	تطاوين الجنوبية		
10.8	252	2091	2346	54	141	635	53	250	467	19	115	612	30.3	2620	الصمر		
18.2	355	1592	1775	38	149	406	119	168	313	12	366	204	32.9	2147	بئر الأحمر		
17.3	625	2980	3259	100	388	748	127	407	632	32	416	409	29.8	3930	غمراسن		
30.0	361	844	983	41	53	389	40	50	129	32	79	170	48.8	1374	ذهيبة		
15.5	377	2057	2367	38	124	871	77	121	280	87	174	595	42.4	2779	رمادة		
15.7	4849	26085	28855	538	2911	8069	1428	3126	5434	560	2840	3949	34.8	34055	المجموع		
13.9	427406	2654731	2843396	35417	394814	520785	156749	304660	377993	33586	549255	470137	45.6	3310949	مجموع كامل الجمهورية		

مؤشرات حول الخصائص الاقتصادية للسكان على مستوى المعتمديات -2004-
ذكور

البطالة			توزيع المشتغلين 15 سنة فأكثر حسب القطاع الاقتصادي											النشاط الاقتصادي		إسم المعتمدية
نسبة البطالة %	عدد العاطلين 59 - 18 سنة	عدد المشتغلين 59 - 18 سنة	المجموع	قطاع غير مصرح به	خدمات أخرى	الإدارة والتربية والصحة	النقل والمواصلات	التجارة	البناء والأشغال العامة	المناجم والطاقة	صناعات تحويلية	الزراعة والصيد البحري	نسبة النشاط %	عدد الناشطين 15 سنة فأكثر		
13.5	1291	8300	9213	102	880	2297	541	1091	2511	192	562	1037	62.3	10621	تطاوين الشمالية	
14.1	875	5312	5833	115	794	1625	384	832	1066	174	411	432	59.4	6766	تطاوين الجنوبية	
10.8	229	1893	2141	41	128	498	52	245	465	19	92	601	61.0	2391	الصمر	
13.7	210	1318	1487	34	118	312	113	128	310	12	314	146	59.8	1711	بئر الأحمر	
14.3	358	2143	2382	81	263	475	100	316	629	32	273	213	54.4	2780	غمراسن	
20.3	181	712	826	20	44	343	38	44	129	32	16	160	74.6	1024	ذهيبة	
12.8	256	1746	2031	33	93	763	72	110	275	85	60	540	72.7	2314	رمادة	
13.7	3400	21424	23913	426	2320	6313	1300	2766	5385	546	1728	3129	61.5	27607	المجموع	
12.7	286586	1963723	2115197	24533	284767	352926	141526	257548	371963	30451	295111	356372	67.5	2431366	مجموع كامل الجمهورية	

مؤشرات حول الخصائص الاقتصادية للسكان على مستوى المعتمديات - 2004-
إناث

البطالة			توزيع المشتغلين 15 سنة فأكثر حسب القطاع الاقتصادي												النشاط الاقتصادي		إسم المقعدية
نسبة البطالة % 59 - 18 سنة	عدد العاطلين 59 - 18 سنة	عدد المشتغلين 59 - 18 سنة	المجموع	قطاع غير مصرح به	خدمات أخرى	الإدارة والتربية والصحة	النقل والمواصلات	التجارة	البناء والاشغال العامة	المناجم والطاقة	صناعات تحويلية	الغلاخاتو الصيد البحري	نسبة النشاط النشيط %	عدد النشيطين 15 سنة فأكثر			
16.1	373	1944	2084	30	222	625	49	142	27	6	528	455	12.8	2477	تطاوين الشمالية		
26.1	340	965	995	20	160	473	38	65	9	6	189	35	10.7	1341	تطاوين الجنوبية		
10.4	23	198	205	13	13	137	1	5	2	0	23	11	4.8	229	الصعل		
34.6	145	274	288	4	31	94	6	40	3	0	52	58	11.9	436	بئر الأحمر		
24.2	267	837	877	19	125	273	27	91	3	0	143	196	14.3	1150	غمراسن		
57.7	180	132	157	21	9	46	2	6	0	0	63	10	24.3	350	ذهبية		
28.0	121	311	336	5	31	108	5	11	5	2	114	55	13.8	465	رمادة		
23.7	1449	4661	4942	112	591	1756	128	360	49	14	1112	820	12.1	6448	المجموع		
16.9	140820	691008	728199	10884	112218	165688	15223	47112	6030	3135	254144	113765	24.0	879583	مجموع كامل الجمهورية		

التعداد العام للسكان والسكنى لسنة 2004 - العدد الثالث: خصائص السكان والمساكن والأسر على مستوى المعتمديات
الجزء الخامس: إقليم الجنوب

مؤشرات حول العاطلين عن العمل من الفئة العمرية 18 - 59 سنة على مستوى المعتمديات -2004-

مجموع الجنسين

توزيع العاطلين عن العمل (من 18 - 59 سنة) حسب الفئة العمرية										المجموع	توزيع العاطلين عن العمل (من 18 - 59 سنة) حسب المستوى التعليمي					إسم المقعدية
59-55 سنة	54-50 سنة	49-45 سنة	44-40 سنة	39-35 سنة	34-30 سنة	29-25 سنة	24-20 سنة	19-18 سنة	غير مصرح به		عالي	متساوية	ثانوي	ابتدائي	لا شيء	
39	44	83	80	87	184	477	525	145	1664	2	190	692	680	100	تطاوين الشمالية	
18	25	32	50	71	153	376	411	79	1215	3	149	546	480	37	تطاوين الجنوبية	
9	6	10	9	18	22	66	87	25	252	1	22	82	129	18	الصمر	
5	11	15	15	27	52	103	102	25	355	0	42	144	156	13	بئر الأحمر	
14	18	25	33	49	90	194	172	30	625	2	86	255	265	17	غمراسن	
5	8	14	28	38	52	91	98	27	361	0	11	115	197	38	ذهبية	
4	12	16	24	39	50	82	112	38	377	0	14	113	210	40	رحالة	
94	124	195	239	329	603	1389	1507	369	4849	8	514	1947	2117	263	المجموع	
7042	12532	19457	26861	37626	59055	106745	120449	37639	427406	1072	39675	155293	177495	53871	مجموع كامل الجمهورية	

مؤشرات حول العاطلين عن العمل من الفئة العمرية 18 - 59 سنة على مستوى المعتمديات -2004-

ذكور

توزيع العاطلين عن العمل (من 18 - 59 سنة) حسب الفئة العمرية										المجموع	توزيع العاطلين عن العمل (من 18 - 59 سنة) حسب المستوى التعليمي					إسم المقعدية
59-55 سنة	54-50 سنة	49-45 سنة	44-40 سنة	39-35 سنة	34-30 سنة	29-25 سنة	24-20 سنة	19-18 سنة	غير مصرح به		عالي	متساوية	ثانوي	ابتدائي	لا شيء	
39	44	82	76	72	147	336	366	129	1291	0	103	542	559	87	تطاوين الشمالية	
18	24	30	45	55	109	254	278	62	875	1	80	401	364	29	تطاوين الجنوبية	
9	6	10	9	18	22	56	76	23	229	1	12	78	122	16	الصمر	
5	11	15	14	23	28	47	46	21	210	0	14	84	100	12	بئر الأحمر	
13	17	24	25	31	42	91	98	17	358	2	32	149	163	12	غمراسن	
2	5	5	20	24	23	43	47	12	181	0	6	74	89	12	ذهبية	
4	12	14	18	33	33	48	71	23	256	0	6	81	142	27	رحالة	
90	119	180	207	256	404	875	982	287	3400	4	253	1409	1539	195	المجموع	
6256	10469	15034	18994	24954	37739	66717	79903	26519	286586	677	18390	107052	127314	33153	مجموع كامل الجمهورية	

مؤشرات حول العاطلين عن العمل من الفئة العمرية 18 - 59 سنة على مستوى المعتمديات - 2004-
إناث

توزيع العاطلين عن العمل (من 18 سنة - 59 سنة) حسب الفئة العمرية										المجموع	توزيع العاطلين عن العمل (من 18 سنة - 59 سنة) حسب المستوى التعليمي					إسم المقعدية
59-55 سنة	54-50 سنة	49-45 سنة	44-40 سنة	39-35 سنة	34-30 سنة	29-25 سنة	24-20 سنة	19-18 سنة	غير مصحح به		غير مصحح	عالي	متساوية	أبتدائي	لا شيء	
0	0	1	4	15	37	141	159	16	373	2	87	150	121	13	تطاوين الشمالية	
0	1	2	5	16	44	122	133	17	340	2	69	145	116	8	تطاوين الجنوبية	
0	0	0	0	0	0	10	11	2	23	0	10	4	7	2	الصمر	
0	0	0	1	4	24	56	56	4	145	0	28	60	56	1	بئر الأحمر	
1	1	1	8	18	48	103	74	13	267	0	54	106	102	5	غمراسن	
3	3	9	8	14	29	48	51	15	180	0	5	41	108	26	ذهبية	
0	0	2	6	6	17	34	41	15	121	0	8	32	68	13	رحالة	
4	5	15	32	73	199	514	525	82	1449	4	261	538	578	68	المجموع	
786	2063	4423	7867	12672	21316	40028	40546	11119	140820	395	21285	48241	50181	20718	مجموع كامل الجمهورية	

التعداد العام للسكان والسكنى لسنة 2004 - العدد الثالث: خصائص السكان والمساكن والأسر على مستوى المعتمديات
الجزء الخامس: إقليم الجنوب

مؤشرات حول خصائص المساكن على مستوى المعتمديات-2004-
 مجموع الوسطين بلدي وغير بلدي

نسبة وجود بيت استخدام %	نسبة الارتباط بشبكة التطهير				شبكات الكهرباء و الغاز و الماء و التطهير				توزيع المساكن حسب استقلالها %				نسبة المساكن حسب عدد الغرف %							عدد المساكن المتواضعة	توزيع النسبي للمساكن حسب النوع %				العدد المحلي للمساكن	اسم المقعدية
	نسبة الارتباط بشبكة التطهير	الماء الصالح للشرب	الكهرباء	الكهرباء	مساكن شاغرة	مساكن ثانوية	مساكن آتية بالمساكن	5 غرف أو أكثر	4 غرف	3 غرف	غرفتان	غرفة واحدة	مساكن متواضعة	مساكن متواضعة	شقة	فيلا	فيلا	دار عربي								
18.1	44.5	69.2	1.1	91.7	13.3	11.7	75.0	19.1	24.8	27.8	22.0	6.3	33	0.3	1.7	35.1	62.9	11859	تطاوين الشمالية							
21.0	25.9	76.8	0.9	92.4	12.8	12.3	74.9	18.9	27.9	29.5	19.7	4.0	192	2.5	1.1	35.7	60.7	7797	تطاوين الجنوبية							
5.9	2.3	57.1	0.9	86.2	9.9	6.4	83.8	6.4	18.1	33.6	32.8	9.1	9	0.3	0.0	16.5	83.2	2948	الصمير							
15.1	0.9	71.1	0.9	93.5	11.5	10.0	78.5	9.7	23.0	35.0	24.7	7.6	11	0.4	0.0	32.5	67.1	2687	بئر الأحمر							
30.7	1.5	80.7	0.7	93.6	13.2	18.4	68.4	17.2	27.8	32.8	18.5	3.7	61	1.0	0.6	40.2	58.2	6027	غمراسن							
7.2	0.2	72.8	0.6	82.3	21.8	4.8	73.3	13.1	17.3	29.3	29.6	10.7	36	3.6	0.0	15.7	80.7	998	ذهبية							
5.3	0.7	60.8	1.3	78.7	16.9	8.1	75.1	8.4	19.6	31.9	32.8	7.3	42	1.9	0.0	8.3	89.8	2261	رمادة							
18.5	21.6	71.6	1.0	90.8	13.2	12.0	74.8	16.0	24.7	30.4	23.0	5.9	384	1.1	0.9	32.0	65.9	34577	المجموع							
31.9	53.5	77.7	8.5	95.7	10.4	5.0	84.6	8.9	21.8	37.6	25.6	6.0	20385	0.8	6.9	38.0	54.3	2500830	مجموع كل الجمهورية							

مؤشرات حول خصائص المساكن على مستوى المعتمديات-2004-
 بلدي

نسبة وجود بيت استحقاق %	شبكات الكهرباء و الغاز و الماء و التطهير %				توزيع المساكن حسب استقلالها %			توزيع المساكن حسب عدد الغرف %				عدد المساكن المتواضعة	توزيع النسبي للمساكن حسب النوع %				العدد الجلي للمساكن	اسم المقعدية	
	نسبة الارتباط بشبكة التطهير	الماء الصالح للشرب	الكهرباء	الكهرباء	مسكن شاغرة	مسكن ثانوية	مسكن أهلية بالمساكن	غرفة 5 أو أكثر	4 غرف	3 غرف	غرفتان		غرفة واحدة	مسكن متواضع	شقة بعمارة	فيلا أو طابق فيلا			دار عربي بترج سكني حوش
26.1	66.3	88.9	1.3	96.1	11.9	9.7	78.4	23.5	30.7	29.6	14.8	1.5	10	0.1	2.6	47.8	49.5	7864	تطاوين الشمالية
31.9	42.9	90.0	1.1	97.4	12.4	5.1	82.5	19.6	31.3	32.1	15.4	1.6	3	0.1	1.8	48.8	49.4	4632	تطاوين الجنوبية
16.5	0.9	73.9	0.9	94.4	11.8	9.5	78.7	10.7	25.1	36.7	22.5	5.0	9	0.4	0.0	35.2	64.4	2432	بئر الأحمر
39.9	1.9	92.2	0.6	96.1	9.8	20.7	69.5	19.6	30.6	32.4	14.2	3.1	49	1.3	0.9	47.6	50.2	3832	غمراسن
7.2	0.2	72.8	0.6	82.3	21.8	4.8	73.3	13.1	17.3	29.3	29.6	10.7	36	3.6	0.0	15.7	80.7	998	ذهبية
9.9	1.0	91.2	1.4	92.4	14.3	2.2	83.4	12.4	27.3	37.0	21.8	1.5	1	0.1	0.0	16.1	83.8	936	رمادة
27.2	35.3	87.3	1.1	95.3	12.2	10.1	77.7	19.4	29.4	31.8	16.7	2.7	108	0.5	1.5	43.5	54.4	20694	المجموع
43.9	75.6	94.4	11.9	97.8	11.0	5.3	83.7	8.9	23.9	40.2	22.5	3.5	10701	0.6	10.0	47.2	42.3	1725979	مجموع كل الجمهورية

بِسْمِ اللَّهِ الرَّحْمَنِ الرَّحِيمِ

[illegible]

التعداد العام للسكان والسكنى لسنة 2004 - العدد الثالث: خصائص السكان والمسكن والأسر على مستوى المعتمديات
الجزء الخامس: إقليم الجنوب

مؤشرات حول خصائص الأسر وظروف عيشها على مستوى المعتمديات-2004-مجموع الواسطين البلدي و غير البلدي

نسبة امتلاك الأسر لوسائل الاتصال الحديثة (%)	هاتف		هاتف قر	نسبة امتلاك الأسر للتجهيزات المنزلية (%)								نسبة امتلاك الأسر لمركبة	نسبة تزود الأسر بـ (%)				الأسر و متوسط حجمها		اسم المنطقة
	هاتف	جوال على الأقل		مكيف	آلة غسيل	آلة طبخ	الثلاجة	الهوائي	جهاز التلفزة	راديو	مركبة		غاز القارورة أو الغاز الطبيعي للطبخ	التيار الكهربائي	ماء مورد عمومي أو عن طريق جمعية مائية *	ماء سبيلة	متوسط حجم الأسرة	عدد الأسر	
3.9	47.7	46.3	4.6	19.1	53.3	74.4	52.9	85.8	66.4	33.2	98.7	97.3	4.7	75.7	5.96	9127	تطاوين الشمالية		
4.6	46.1	51.3	5.1	23.8	56.4	83.9	57.9	90.0	68.8	29.4	99.7	98.8	4.4	86.9	5.56	6071	تطاوين الجنوبية		
1.8	42.5	24.4	0.4	4.1	25.9	56.0	30.5	69.8	59.8	30.3	95.8	92.2	9.8	64.6	5.55	2493	الصمير		
2.6	44.4	44.5	1.6	20.2	52.3	77.7	45.0	84.2	68.1	22.3	99.0	97.9	10.4	78.9	4.31	2149	بئر الأحمر		
3.2	51.7	59.2	5.3	30.4	73.1	89.0	58.0	91.4	77.8	33.1	99.1	99.1	2.8	83.7	4.38	4186	غمراسن		
2.7	32.1	24.8	1.6	15.4	32.7	49.2	39.2	71.8	43.0	17.6	97.4	91.4	9.2	80.7	5.12	776	ذهبية		
2.0	33.2	20.1	0.7	11.0	33.7	58.0	38.6	73.0	56.4	22.2	96.3	94.3	21.1	72.1	5.63	1773	رحادة		
3.5	45.8	44.9	3.8	20.0	52.6	75.6	50.8	84.8	66.9	30.0	98.5	97.2	6.5	78.7	5.40	26575	المجموع		
7.0	46.3	35.3	5.7	34.5	52.9	81.8	46.6	90.1	77.0	21.0	99.1	98.9	9.8	83.5	4.53	2185839	مجموع كامل الجمهورية		

مؤشرات حول خصائص الأسر وظروف عيشها على مستوى المعتمديات-2004-الوسط البلدي

نسبة امتلاك الأسر لوسائل الاتصال الحديثة (%)	هاتف		هاتف قار	مكيف		آلة غسل		آلة طبخ		الثلاجة	الهوائي	جهاز التلفزة	راديو	نسبة امتلاك الأسر	نسبة تزود الأسر بـ (%)		ماء	متوسط حجم الأسرة	عدد الأسر	اسم المقعدية
	هاتف	جوال على الأقل		هواء	آلة	آلة	طبخ	بالفرن	غاز القارورة أو الغاز الطبيعي للطبخ						التيار الكهربائي	مورد عمومي أو عن طريق جمعية مالية				
5.4	55.8	55.6	6.6	25.6	65.6	86.4	63.2	93.3	71.2	35.4	99.4	99.5	1.5	92.2	5.92	6270	تطاوين الشمالية			
6.0	51.7	55.8	7.6	32.2	65.1	88.8	68.0	93.6	71.4	31.2	100.0	99.7	0.7	95.6	5.66	3927	تطاوين الجنوبية			
2.7	46.4	46.1	1.7	21.3	57.2	80.3	47.7	86.2	70.5	23.5	99.2	98.1	10.1	81.3	4.31	1953	بئر الأحمر			
3.5	58.1	66.7	8.0	38.0	82.2	92.4	65.3	93.1	80.8	36.2	99.2	99.3	1.2	88.3	4.18	2721	غمراسن			
2.7	32.1	24.8	1.6	15.4	32.7	49.2	39.2	71.8	43.0	17.6	97.4	91.4	9.2	80.7	5.12	776	ذهبية			
3.7	41.6	30.7	1.1	19.0	47.2	72.0	54.1	85.2	60.0	26.3	100.0	99.6	0.5	99.5	5.54	832	رحادة			
4.7	52.3	53.7	6.0	27.9	64.8	84.8	61.3	91.1	70.9	31.8	99.4	99.0	2.6	90.9	5.32	16479	المجموع			
9.9	54.3	47.1	8.1	47.2	67.6	90.6	58.5	94.4	81.7	25.4	99.5	99.8	0.6	98.4	4.32	1488656	مجموع كامل الجمهورية			

(*) ح: المورد دفع انفرادي في مكان التحقيق إما كمورد لاسمى أو كمورد تقوي لهذه المصالح للثرب

مؤشرات حول خصائص الأسر وظروف عيشها على مستوى المعتمديات-2004-
الوسط غير البلدي

نسبة امتلاك الأسر لوسائل الاتصال الحديثة (%)	نسبة امتلاك الأسر لوسائل الاتصال الحديثة (%)		نسبة امتلاك الأسر للمجهيزات المنزلية (%)								نسبة الأسر المأهولة لسيارة (%)				نسبة تزود الأسر بـ (%)				الأسر و متوسط حجمها		اسم المعتمدية
	هاتف	هاتف قار	مكيف	آلة غسيل	آلة طبخ	الثلاجة	الهوائي	جهاز التلفزة	راديو	مسجلة	غیر القارورة أو الغاز الطبيعي للطبخ	التيار الكهربائي	مياه مرورد عمومي أو عن طريق جمعية مالية *	مياه سبالة	متوسط حجم الأسرة	عدد الأسر					
حاسوب	جوال على الأقل	هاتف قار	مكيف	آلة غسيل	آلة طبخ	الثلاجة	الهوائي	جهاز التلفزة	راديو	مسجلة											
0.5	29.9	26.0	0.0	4.7	26.2	47.9	30.2	69.1	55.9	28.4	97.0	92.6	11.9	39.4	6.03	2857	تطاوين الشمالية				
1.8	35.9	43.1	0.6	8.3	40.4	74.9	39.2	83.4	64.1	26.0	99.1	97.3	11.0	71.1	5.39	2144	تطاوين الجنوبية				
1.8	42.5	24.4	0.4	4.1	25.9	56.0	30.5	69.8	59.8	30.3	95.8	92.2	9.8	64.6	5.55	2493	الصعبل				
1.0	24.5	28.6	0.0	9.3	4.1	51.8	17.9	64.6	44.1	10.3	96.4	95.9	13.3	54.6	4.35	196	بئر الأحمر				
2.7	39.9	45.2	0.2	16.0	55.9	82.5	43.8	88.2	72.1	27.3	98.9	98.8	5.6	75.2	4.75	1465	غضاسن				
0.5	25.8	10.7	0.3	3.9	21.7	45.6	24.8	62.1	53.3	18.6	93.0	89.5	39.3	47.9	5.71	941	رحالة				
1.4	35.2	30.7	0.3	7.0	32.6	60.5	33.4	74.3	60.5	26.9	97.1	94.2	12.9	58.6	5.53	10096	المجموع				
0.8	29.4	10.1	0.7	7.4	21.6	63.1	21.5	81.0	67.0	11.6	98.3	96.6	11.7	52.0	4.99	697183	مجموع كامل الجمهورية				

(*) هذا المردود وقع اعطوه في كتا الحائزين إما كمورد أساسي أو كمورد ثانوي للبدء السليح للتدريب

التعداد العام للسكان و السكنى لسنة 2004 - العدد الثالث: خصائص السكان والمساکن و الأسر على مستوى المعتمديات
الجزء الخامس: إقليم الجنوب

مجموع الجنسین

الهجرة الخارجية					الهجرة الداخلية					إسم المنطقة						
التوزيع النسبي للمهاجرين حسب أسباب الهجرة (%)			التوزيع النسبي للقائمين حسب أسباب الهجرة (%)			تدفق الهجرة الداخلية										
سبب آخر	مصاحبة العائلة*	الدراسة	العمل	صافي الهجرة	المغتادرون	القائمون	صافي الهجرة	المغتادرون	القائمون							
1.6	6.9	12.4	79.1	-891	1003	112	3.1	7.0	3.8	62.0	24.1	-694	4138	3444	تطاوين الشمالية تطاوين الجنوبية الصالح	
1.7	2.2	13.2	83.0	-490	547	57	4.9	10.3	2.4	56.9	25.5	-898	2759	1861		
0.0	0.0	6.2	93.8	-196	209	13	3.3	4.4	0.7	44.0	47.6	-67	613	546		
5.5	10.5	7.7	76.2	-156	181	25	10.9	4.3	1.7	53.1	30.0	301	513	814		بئر الأحمر
1.9	9.8	13.9	74.5	-537	634	97	11.5	5.6	4.5	48.6	29.9	-652	1569	917		غمراسن
0.0	6.3	6.3	87.5	-47	48	1	4.7	3.0	6.4	50.0	35.8	-129	425	296	ذبيبة	
2.3	2.3	10.2	85.2	-75	88	13	7.2	2.0	9.6	45.0	36.1	-316	911	595	رحادة	
1.8	6.2	11.9	80.1	-2392	2710	318	5.5	6.6	3.7	55.8	28.4	-2455	10928	8473	المجموع	
1.4	9.3	18.2	71.1	-48297	76783	28486	2.8	12.0	8.1	57.3	19.9	0	710425	710425	مجموع كامل الجمهورية	

جدول 6.53 ب

الهجرة الخارجية						الهجرة الداخلية						اسم المؤسسة		
التوزيع النسبي للمقارنين حسب أسباب الهجرة (%)			تدفق الهجرة الخارجية			التوزيع النسبي للمقارنين حسب أسباب الهجرة (%)			تدفق الهجرة الداخلية					
سبب آخر	مصاحبة العائلة*	الدراسة	العمل	صافي الهجرة	المقارنون	القائمون	سبب آخر	المسكن	الدراسة	مصاحبة العائلة*	العمل	صافي الهجرة	المقارنون	القائمون
1.2	2.0	12.7	84.1	-66	135	69	4.0	9.6	5.1	41.6	39.7	-589	2400	1811
1.0	0.2	12.7	86.2	-904	935	31	5.1	11.5	2.9	41.9	38.6	-403	1382	979
0.0	0.0	5.8	94.2	-504	514	10	2.9	5.1	0.7	27.6	63.6	-63	338	275
2.5	5.1	6.3	86.1	-192	207	15	9.7	5.2	1.2	35.8	48.1	170	252	422
1.3	1.8	14.1	82.9	-107	158	51	12.5	6.3	4.0	29.6	47.6	-359	832	473
0.0	2.2	6.5	91.3	-554	555	1	7.7	4.7	4.7	28.2	54.7	-81	251	170
1.2	0.0	8.4	90.4	-38	46	8	7.5	2.4	7.2	32.2	50.6	-170	502	332
1.1	1.6	11.8	85.5	-2448	2633	185	4.7	7.9	17.4	36.1	33.9	-1558	6020	4462
4.2	2.5	14.1	79.2	-49011	64982	15971	3.1	17.5	9.7	41.1	28.6	0	367479	367479
مجموع كامل الجمهورية														

مؤشرات حول الهجرة الداخلية بين المعتمديات والهجرة الى الخارج بين سنتي 1999 و 2004

أناش

إسم المعتمدية	الهجرة الداخلية					الهجرة الخارجية				
	تدفق الهجرة الداخلية	صافي الهجرة	العمل	التوزيع النسبي للقائمين	(%) أسباب الهجرة	تدفق الهجرة الخارجية	صافي الهجرة	المقارون	المقارون	التوزيع النسبي للمقارنين حسب أسباب الهجرة الخارجية (%)
	المقارون	المقارون	المقارون	مصاحبة العائلة*	سبب آخر	المقارون	صافي الهجرة	المقارون	الدراسة	مصاحبة العائلة*
تطولين الشمالية	1633	-105	6.8	84.7	2.2	43	33	10	11.8	73.5
تطولين الجنوبية	882	-495	10.9	73.6	4.8	26	-42	68	33.3	33.3
الصملا	271	-4	31.4	60.5	3.7	3	-30	33	50.0	0.0
بئر الأحمر	392	131	10.5	71.7	3.3	10	8	2	8.7	47.8
غمراسن	444	-293	11.0	68.9	10.4	46	23	23	15.2	65.8
ذهبية	126	-48	10.3	79.4	0.8	0	-79	79	0.0	100.0
رحادة	263	-146	17.9	61.2	6.8	5	3	2	0.0	40.0
المجموع	4011	-961	11.0	75.9	5.0	133	-89	222	16.0	60.4
مجموع كامل الجمهورية	342946	0	10.5	74.7	6.1	12515	570	11945	27.2	36.3

(*) مصاحبة العائلة أو الزواج

التعداد العام للسكان والسكنى لسنة 2004 - العدد الثالث: خصائص السكان والمساكن والأسر على مستوى المعتمديات
الجزء الخامس: إقليم الجنوب

مؤشرات على مستوى معتمديات ولاية قفصة

مؤشرات حول الخصائص الديموغرافية للسكان على مستوى المعتقديات - 2004 -
مجموع الجنسين

اسم المنطقة	العدد الجملي للسكان	نسبة الوسط البلدي	التوزيع النسبي للسكان حسب الفئة العمرية (%)										توزيع السكان حسب الحالة المدنية (%)		
			4-0 سنوات	5-9 سنوات	10-14 سنة	15-19 سنة	20-29 سنة	30-39 سنة	40-49 سنة	50-59 سنة	60 سنة فما فوق	عدد السكان من الفئة العمرية 15 سنة فما فوق	أعرب	متزوج	أرمل
قفصة الشمالية	9407	0.0	8.5	8.9	11.4	11.4	19.3	14.0	9.2	6.3	11.0	6694	49.7	45.3	4.1
سبدي عيش	8297	0.0	9.2	8.5	12.4	13.3	19.1	13.0	8.2	6.3	10.1	5799	47.1	48.6	3.3
القصر	32186	92.0	7.7	7.9	10.1	11.2	18.2	15.5	12.8	7.5	9.2	23929	46.2	47.3	5.1
قفصة الجنوبية	90742	93.3	8.6	8.7	10.9	11.3	19.4	14.9	12.4	6.8	7.1	65154	45.6	48.7	4.3
أم العرائس	31733	77.2	8.2	8.6	11.6	12.7	18.3	13.7	12.1	6.7	8.2	22752	47.9	46.7	4.1
الريفي	27940	93.6	7.2	8.2	11.6	13.3	17.7	14.0	12.2	7.2	8.6	20412	49.0	44.9	4.7
المتولي	38938	95.3	7.6	8.5	11.1	12.8	16.9	14.1	14.4	7.0	7.7	28349	46.6	47.5	4.5
المضينة	14841	83.4	8.1	8.7	10.7	12.9	19.3	13.9	11.3	6.8	8.2	10758	50.3	45.1	3.7
القطار	19942	68.0	7.9	9.2	11.4	12.6	16.8	13.1	11.2	6.5	11.3	14268	45.0	47.6	6.4
بلخير	15159	0.0	8.9	11.3	14.2	13.1	16.5	11.6	8.8	5.3	10.4	9939	45.8	49.5	4.3
السند	34524	25.9	9.1	9.9	13.6	12.9	17.4	12.3	9.6	6.2	9.2	23294	47.4	47.7	4.2
المجموع	323709	73.2	8.2	8.8	11.5	12.2	18.2	14.0	11.8	6.7	8.5	231348	46.8	47.5	4.5
مجموع كامل الجمهورية	9910872	64.9	8.2	8.6	10.0	10.7	18.8	14.6	12.2	7.4	9.5	7263036	42.2	52.0	4.8

مؤشرات حول الخصائص الديموغرافية للسكان على مستوى المعتقديات - 2004 -
ذكور

اسم المنطقة	العدد الجملي للسكان	نسبة الوسط البلدي	التوزيع النسبي للسكان حسب الفئة العمرية (%)										توزيع السكان حسب الحالة المدنية (%)		
			4-0 سنوات	5-9 سنوات	10-14 سنة	15-19 سنة	20-29 سنة	30-39 سنة	40-49 سنة	50-59 سنة	60 سنة فما فوق	عدد السكان من الفئة العمرية 15 سنة فما فوق	أعرب	متزوج	أرمل
قفصة الشمالية	4580	0.0	8.8	9.1	11.9	11.9	18.6	13.3	8.3	6.1	11.9	3211	51.4	47.3	1.1
سبدي عيش	4079	0.0	9.8	8.8	13.8	12.8	17.9	11.9	7.8	5.9	11.4	2760	48.9	50.2	0.4
القصر	16059	91.6	7.7	8.2	10.5	11.7	18.0	14.4	13.0	7.4	9.0	11803	50.6	47.9	0.8
قفصة الجنوبية	45648	93.2	9.0	8.9	11.3	11.3	19.2	13.9	12.4	6.9	7.1	32351	50.3	48.5	0.7
أم العرائس	15787	76.5	8.2	8.8	12.4	12.9	18.0	12.6	12.0	6.6	8.5	11146	51.3	47.6	0.6
الريفي	13689	93.6	7.5	8.5	12.3	13.3	16.8	13.5	11.9	7.4	8.8	9820	52.7	46.1	0.7
المتولي	19445	95.1	8.0	8.7	11.1	13.3	16.8	13.0	14.5	7.2	7.5	14044	51.0	47.7	0.7
المضينة	7514	84.0	8.8	8.8	10.9	13.6	19.2	13.0	10.6	6.5	8.6	5374	53.9	45.0	0.8
القطار	9463	67.9	8.4	9.7	12.1	13.6	15.2	11.6	11.6	6.2	11.7	6605	48.2	50.1	1.2
بلخير	7121	0.0	10.1	12.7	15.5	13.7	12.3	10.4	8.7	4.8	11.7	4393	45.8	53.1	1.1
السند	16560	26.2	9.4	10.4	14.7	13.7	15.3	11.2	9.4	6.0	9.8	10833	48.6	50.3	0.9
المجموع	159945	73.6	8.6	9.1	12.0	12.6	17.5	13.0	11.8	6.7	8.7	112340	50.4	48.3	0.8
مجموع كامل الجمهورية	4965435	65.3	8.4	8.8	10.3	10.9	18.5	14.1	12.2	7.3	9.6	3603340	46.6	51.8	1.0

مؤشرات حول الخصائص الديموغرافية للسكان على مستوى المعتمديات - 2004 -
الناث

توزيع السكان حسب الحالة المدنية(%)				عدد السكان من الفئة العمرية 15 سنة فما فوق	التوزيع النسبي للسكان حسب الفئة العمرية (%)								نسبة الوسط البلدي	العدد الجملي للمساكن	إسم المقعدية	
مطلق	أرمل	متزوج	أعزب		60 سنة فما فوق	59-50 سنة	49-40 سنة	39-30 سنة	29-20 سنة	19-15 سنة	14-10 سنة	9-5 سنوات				4-0 سنوات
1.6	6.9	43.4	48.1	3483	10.2	6.4	10.0	14.7	20.0	10.9	10.9	8.8	8.2	0.0	4827	قفصة الشمالية
1.6	5.9	47.1	45.5	3039	8.9	6.7	8.6	14.0	20.2	13.7	11.0	8.3	8.6	0.0	4218	سبدي عيش
2.1	9.3	46.7	41.9	12126	9.3	7.6	12.7	16.6	18.5	10.6	9.6	7.5	7.7	92.4	16127	القصر
2.4	7.8	49.0	40.9	32803	7.2	6.6	12.4	15.8	19.5	11.3	10.4	8.6	8.2	93.5	45094	قفصة الجنوبية
2.1	7.4	45.9	44.6	11606	7.9	6.8	12.2	14.7	18.7	12.5	10.7	8.3	8.2	77.8	15946	أم العرائس
2.2	8.4	43.9	45.6	10592	8.5	7.1	12.5	14.4	18.6	13.3	11.0	7.9	6.8	93.6	14251	الريف
2.2	8.2	47.3	42.3	14305	7.9	6.8	14.2	15.2	17.1	12.2	11.0	8.3	7.3	95.5	19493	المتلوي
1.6	6.5	45.2	46.7	5384	7.8	7.1	11.9	14.9	19.5	12.3	10.5	8.7	7.4	82.9	7327	المضنية
1.4	10.9	45.5	42.2	7663	11.0	6.8	11.0	14.4	18.2	11.7	10.8	8.7	7.4	68.0	10479	القطار
0.6	6.9	46.6	45.9	5546	9.2	5.6	8.8	12.7	20.2	12.5	13.1	10.1	7.8	0.0	8038	بلخير
1.2	7.0	45.5	46.3	12461	8.6	6.4	9.8	13.3	19.2	12.1	12.5	9.4	8.7	25.6	17964	السند
1.9	7.9	46.7	43.4	119008	8.3	6.8	11.9	14.9	18.9	11.9	10.9	8.5	7.9	72.8	163764	المجموع
1.5	8.5	52.1	37.9	3659696	9.4	7.6	12.2	15.2	19.1	10.6	9.7	8.3	7.9	64.5	4945437	مجموع كامل الجمهورية

التعداد العام للسكان و السكنى لسنة 2004 - العدد الثالث: خصائص السكان والمساكن و الأسر على مستوى المعتمديات
الجزء الخامس: إقليم الجنوب

مؤشرات حول الخصائص التربوية للسكان على مستوى المعتمديات -2004- مجموع الجسين

الأمية	عدد الأميين 10 سنوات فأكثر	% عالي	% ثانوي وما شابهه	% إبتدائي وما شابهه	لا شيء	مجموع السكان 10 سنوات فأكثر	نسبة التدرس بالتعليم العالي 19-24 سنة	نسبة التدرس 14 - 6 سنة	إسم المعتمدية
قفصة الشمالية	2817	2.3	22.7	38.5	36.6	7765	9.3	90.6	
سبدي عيش	1977	3.6	28.4	38.5	29.6	6826	10.9	94.7	
القصر	4915	7.9	39.0	34.7	18.4	27165	22.6	97.5	
قفصة الجنوبية	13589	10.5	39.5	31.6	18.4	75012	29.1	96.6	
أم العرائس	7197	5.0	35.2	31.6	28.2	26421	15.3	95.4	
الريفي	4664	4.7	38.0	37.6	19.8	23658	12.2	97.8	
المتولي	4729	5.6	40.2	39.5	14.8	32659	15.9	97.5	
المضبية	2820	5.4	37.7	33.6	23.3	12341	17.2	95.9	
القطار	3590	4.2	33.7	40.1	21.9	16540	18.1	97.5	
بلخير	5021	2.6	21.6	34.1	41.7	12095	8.2	93.0	
السند	11788	3.9	26.1	27.8	42.3	27983	11.7	92.3	
المجموع	63107	6.5	35.6	34.1	23.8	268465	19.2	95.8	
مجموع كامل الجمهورية	1925771	7.7	32.2	36.6	23.5	8254489	18.2	94.9	

مؤشرات حول الخصائص التربوية للسكان على مستوى المعتمديات -2004- ذكور

الأمية	عدد الأميين 10 سنوات فأكثر	% عالي	% ثانوي وما شابهه	% إبتدائي وما شابهه	لا شيء	مجموع السكان 10 سنوات فأكثر	نسبة التدرس بالتعليم العالي 19-24 سنة	نسبة التدرس 14 - 6 سنة	إسم المعتمدية
قفصة الشمالية	773	3.2	29.8	46.1	21.0	3758	9.3	92.8	
سبدي عيش	627	4.7	33.1	42.3	19.9	3321	10.9	94.9	
القصر	1304	8.3	43.7	38.0	10.0	13493	22.6	97.5	
قفصة الجنوبية	3889	11.9	43.2	34.1	10.8	37501	29.1	96.6	
أم العرائس	2474	5.5	40.2	34.0	20.3	13105	15.3	96.1	
الريفي	1330	5.9	43.0	39.5	11.6	11504	12.2	98.3	
المتولي	1335	6.0	45.6	39.8	8.7	16211	15.9	97.4	
المضبية	871	5.3	43.6	36.4	14.6	6190	17.2	96.5	
القطار	1051	4.5	38.5	43.1	13.9	7751	18.1	97.8	
بلخير	1450	3.8	28.4	41.2	26.6	5496	8.2	95.3	
السند	3910	5.0	32.0	33.5	29.6	13274	11.7	94.9	
المجموع	19014	7.4	40.6	37.1	14.9	131604	19.2	96.5	
مجموع كامل الجمهورية	626544	6.8	28.7	33.0	31.5	4141627	20.3	94.4	

مؤشرات حول الخصائص التربوية للسكان على مستوى المعتمديات -2004-
إناث

الأمية		الفئة العمرية 10 سنوات فما فوق حسب المستوى التعليمي					نسبة التدرّس بالتعليم العالي 19-24سنة	نسبة التدرّس 6 - 14 سنة	إسم المنطقة
نسبة الأمية %	عدد الأميين (10 سنوات فأكثر	% عالي	% ثانوي وما شابهه	% ابتدائي وما شابهه	لا شيء	مجموع السكان 10 سنوات فأكثر			
51.0	2044	1.4	16.1	31.3	51.2	4007	9.3	88.4	قفصة الشمالية
38.5	1350	2.5	24.0	34.8	38.8	3505	11.1	94.4	سبدي عيش
26.4	3611	7.4	34.5	31.5	26.6	13672	27.5	97.5	القصر
25.9	9700	9.1	35.8	29.1	26.1	37511	30.8	96.7	قفصة الجنوبية
35.5	4723	4.5	30.3	29.3	35.9	13316	18.2	94.7	أم العرائس
27.4	3334	3.6	33.2	35.7	27.5	12154	14.7	97.3	الريف
20.6	3394	5.2	34.8	39.2	20.8	16448	20.6	97.5	المتولي
31.7	1949	5.4	31.8	30.7	32.1	6151	20.3	95.3	المضينة
28.9	2539	4.0	29.5	37.5	29.0	8789	22.4	97.2	القطار
54.1	3571	1.7	15.8	28.2	54.3	6599	7.9	90.6	بلخير
53.6	7878	2.9	20.8	22.7	53.7	14709	12.8	89.6	السند
32.2	44093	5.6	30.7	31.2	32.4	136861	21.4	95.1	المجموع
31.4	1299227	6.8	28.7	33.0	31.5	4141627	20.3	94.4	مجموع كامل الجمهورية

التعداد العام للسكان و السكنى لسنة 2004 - العدد الثالث: خصائص السكان والمساكن و الأسر على مستوى المعتمديات
الجزء الخامس: إقليم الجنوب

مؤشرات حول الخصائص الاقتصادية للسكان على مستوى المعتمديات -2004-
مجموع الجنسين

البطالة			توزيع المشتغلين 15 سنة فأكثر حسب القطاع الاقتصادي										النشاط الاقتصادي		اسم المعتمدية
نسبة البطالة % 18 - 59 سنة	عدد العاطلين 18 - 59 سنة	عدد المشتغلين 18 - 59 سنة	المجموع	قطاع غير مصرح به	خدمات أخرى	الإدارة والترسية والصحة	النقل والمواصلات	التجارة	البناء والإسكان العامة	المناجم والطاقة	صناعات تحويلية	الزراعة الصيد البحري	نسبة النشاط %	عددالنشطين 15 سنة فأكثر	
6.3	180	2669	3140	24	136	176	113	82	298	9	89	2213	49.9	3338	قفصة الشمالية
7.5	187	2318	2726	10	127	387	56	195	368	18	277	1288	50.7	2939	سبدي عيش
21.4	2068	7575	7935	88	1035	2375	799	658	1059	415	771	735	42.3	10111	القصر
15.7	4126	22169	23265	147	3616	7224	1627	2944	3410	975	1895	1427	42.4	27650	قفصة الجنوبية
38.0	2925	4780	4930	82	559	1393	271	385	353	1127	219	541	35.2	8011	أم العرائس
27.0	1838	4982	5170	93	588	1399	230	475	660	871	297	557	34.6	7058	الرديف
20.9	2173	8213	8429	51	1101	1789	598	655	1032	2352	393	458	37.7	10694	المطوي
27.9	1076	2785	2882	26	415	502	174	161	293	619	451	241	37.4	4027	المضبية
20.0	1064	4264	4691	29	468	994	228	348	825	129	843	827	40.7	5806	القطار
17.1	582	2816	3184	23	81	651	59	187	580	16	511	1076	38.7	3844	بلخير
27.6	1731	4535	4874	71	343	1244	311	429	870	50	223	1333	29.1	6771	السند
21.1	17950	67106	71226	644	8469	18134	4466	6519	9748	6581	5969	10696	39.0	90249	المجموع
13.9	427406	2654731	2843396	35417	394814	520785	156749	304660	377993	33586	549255	470137	45.6	3310949	مجموع كامل الجمهورية

مؤشرات حول الخصائص الاقتصادية للسكان على مستوى المعتمديات - 2004-
ذ ك و ر

البطالة			توزيع المشتغلين 15 سنة فأكثر حسب القطاع الاقتصادي											النشاط الاقتصادي		اسم المعتمدية
نسبة البطالة % 18 - 59 سنة	عدد العاطلين 18 - 59 سنة	عدد المشتغلين 18 - 59 سنة	المجموع	قطاع غير مصرح به	خدمات أخرى	الإدارة والتربية والصحة	النقل والمواصلات	التجارة	البناء والأشغال العامة	المنجم والطاقة	صناعات تحويلية	الزراعة والصيد البحري	نسبة النشاط %	عدادا نشطين 15 سنة فأكثر		
5.6	113	1914	2270	12	126	160	111	78	295	9	33	1446	74.7	2398	قفصة الشمالية	
6.2	105	1590	1904	6	106	321	55	161	367	18	70	800	73.3	2024	سبدي عيش	
19.0	1403	6001	6338	60	722	1617	758	525	1044	383	559	670	66.3	7828	القصر	
13.9	2759	17070	18057	105	2482	4791	1495	2459	3381	887	1335	1122	65.0	21020	قفصة الجنوبية	
34.2	2185	4202	4340	71	444	1083	263	351	344	1092	156	536	59.6	6647	أم العرائس	
23.9	1332	4251	4404	79	472	1108	220	437	656	850	188	394	58.8	5774	الرديف	
17.9	1492	6862	7051	40	856	1158	570	561	1026	2219	274	347	61.4	8620	المتولي	
22.9	709	2389	2482	24	348	348	171	133	290	606	338	224	60.4	3246	المضيئة	
17.6	651	3055	3414	12	362	705	214	275	821	126	267	632	62.2	4105	القطر	
15.4	361	1988	2288	8	64	472	59	175	578	16	41	875	61.5	2703	بلخير	
25.9	1423	4076	4402	63	286	1010	303	405	863	50	122	1300	55.0	5961	السند	
19.0	12533	53398	56950	480	6268	12773	4219	5560	9665	6256	3383	8346	62.6	70326	المجموع	
12.7	286586	1963723	2115197	24533	284767	352926	141526	257548	371963	30451	295111	356372	67.5	2431366	مجموع كامل الجمهورية	

التعداد العام للسكان والسكنى لسنة 2004 - العدد الثالث: خصائص السكان والمساكن والأسر على مستوى المعتمديات
الجزء الخامس: إقليم الجنوب

مؤشرات حول الخصائص الاقتصادية للسكان على مستوى المعتمديات - 2004-
إناث

البطالة			توزيع المشتغلين 15 سنة فأكثر حسب القطاع الاقتصادي											النشاط الاقتصادي		إسم المعتمدية
نسبة البطالة %	عدد العاطلين 59 - سنة	عدد المشتغلين 59 - سنة	المجموع	قطاع غير مصرح به	خدمات أخرى	الإدارة والتربية والصحة	النقل والمواصلات	التجارة	البناء والأشغال العامة	المناجم والطاقة	صناعات تحويلية	الفلاحة والصيد البحري	نسبة النشاط %	عدد الناشطين 15 سنة فأكثر		
قفصة الشمالية	8.2	67	755	870	12	10	16	2	4	3	0	56	767	27.0	940	
	10.1	82	728	822	4	21	66	1	34	1	0	207	488	30.1	915	
	29.7	665	1574	1597	28	313	758	41	133	15	32	212	65	18.8	2283	
	21.1	1367	5099	5208	42	1134	2433	132	485	29	88	560	305	20.2	6630	
قفصة الجنوبية	56.1	740	578	590	11	115	310	8	34	9	35	63	5	11.8	1364	
	40.9	506	731	766	14	116	291	10	38	4	21	109	163	12.1	1284	
	33.5	681	1351	1378	11	245	631	28	94	6	133	119	111	14.5	2074	
	48.1	367	396	400	2	67	154	3	28	3	13	113	17	14.5	781	
المضينة	25.5	413	1209	1277	17	106	289	14	73	4	3	576	195	22.2	1701	
	21.1	221	828	896	15	17	179	0	12	2	0	470	201	20.6	1141	
	40.2	308	459	472	8	57	234	8	24	7	0	101	33	6.5	810	
	28.3	5417	13708	14276	164	2201	5361	247	959	83	325	2586	2350	16.7	19923	
المجموع																
16.9	140820	691008	728199	10884	112218	165688	15223	47112	6030	3135	254144	113765	24.0	879583	مجموع كامل الجمهورية	

الجزء الخامس: إقليم الجنوب

التعداد العام للسكان والسكنى لسنة 2004 - العدد الثالث: خصائص السكان والمساكن والأسر على مستوى المعتمديات

مجموع الجنسين

مؤشرات حول العاطلين عن العمل من الفئة العمرية 18 - 59 سنة على مستوى المعتمديات -2004-

الفئة العمرية	توزيع العاطلين عن العمل (من 18 - 59 سنة) حسب الفئة العمرية							المجموع	توزيع العاطلين عن العمل (من 18 - 59 سنة) حسب المستوى التعليمي					إسم المعتمدية	
	50-59 سنة	50-54 سنة	45-49 سنة	40-44 سنة	35-39 سنة	30-34 سنة	25-29 سنة		24-20 سنة	19-18 سنة	غير مصحح به	عالي	متشابهة		ثانوي
5	2	10	9	20	29	47	48	10	180	1	28	48	80	23	قفصة الشمالية
6	4	5	10	6	25	54	63	14	187	1	26	63	75	22	سيدي عيش
16	30	48	86	164	371	633	570	150	2068	5	279	1016	646	122	القصر
44	82	119	185	294	636	1180	1269	317	4126	6	637	1905	1237	341	قفصة الجنوبية
26	31	88	203	294	508	794	796	185	2925	1	307	1218	927	472	أم العرائس
5	18	49	97	175	344	520	544	86	1838	3	189	894	673	79	الرديف
5	10	33	84	198	364	700	637	142	2173	1	308	1078	739	47	المتولي
1	7	19	27	79	159	349	361	74	1076	0	131	502	382	61	المظلية
10	23	39	62	78	173	286	313	80	1064	0	94	447	462	61	القطر
6	25	38	65	64	76	97	154	57	582	0	17	113	262	190	بلخير
38	84	121	142	199	221	406	413	107	1731	0	138	492	555	546	السند
162	316	569	970	1571	2906	5066	5168	1222	17950	18	2154	7776	6038	1964	المجموع
7042	12532	19457	26861	37626	59055	106745	120449	37639	427406	1072	39675	155293	177495	53871	مجموع كامل الجمهورية

التعداد العام للسكان و السكنى لسنة 2004 - العدد الثالث: خصائص السكان والمساكن و الأسر على مستوى المعتمديات
الجزء الخامس: إقليم الجنوب

مؤشرات حول العاطلين عن العمل من الفئة العمرية 18 - 59 سنة على مستوى المعتمديات - 2004-
ذ ك و ر

توزيع العاطلين عن العمل (من 18 - 59 سنة) حسب الفئة العمرية	توزيع العاطلين عن العمل (من 18 - 59 سنة) حسب المستوى التعليمي							المجموع	توزيع العاطلين عن العمل (من 18 - 59 سنة) حسب الفئة العمرية					إسم المقعدية		
	59-55 سنة	54-50 سنة	49-45 سنة	44-40 سنة	39-35 سنة	34-30 سنة	29-25 سنة		24-20 سنة	19-18 سنة	غير مصرح به	عالي	متساوية		ثانوي	ابتدائي
قفصة الشمالية	5	1	8	4	14	16	29	27	9	113	1	18	38	50	6	
سيدي عيش	6	4	3	7	3	12	24	37	9	105	0	11	44	40	10	
القصر	14	23	36	68	121	237	384	401	119	1403	3	131	707	480	82	
قفصة الجنوبية	41	70	88	139	182	403	714	860	262	2759	5	283	1332	905	234	
أم العرائس	24	26	76	178	241	368	540	588	144	2185	0	153	894	734	404	
الريفي	4	11	34	62	129	247	374	402	69	1332	3	96	671	523	39	
المتولي	4	7	26	52	132	233	459	468	111	1492	0	141	787	529	35	
المضبية	1	3	16	16	38	108	219	251	57	709	0	66	357	249	37	
القطر	9	20	33	44	51	97	159	190	48	651	0	32	291	297	31	
بلخير	6	24	34	50	49	53	45	65	35	361	0	11	82	176	92	
السند	37	81	115	132	178	175	303	308	94	1423	0	81	391	481	470	
المجموع	151	270	469	752	1138	1949	3250	3597	957	12533	12	1023	5594	4464	1440	
مجموع كامل الجمهورية	6256	10469	15034	18994	24954	37739	66717	79903	26519	286586	677	18390	107052	127314	33153	

التعداد العام للسكان و السكنى لسنة 2004 - العدد الثالث: خصائص السكان والمساكن و الأسر على مستوى المعتمديات
الجزء الخامس: إقليم الجنوب

مؤشرات حول العاطلين عن العمل من الفئة العمرية 18 - 59 سنة على مستوى المعتمديات - 2004-
إناث

المنطقة	توزيع العاطلين عن العمل (من 18 - 59 سنة) حسب الفئة العمرية									المجموع	توزيع المستوي التعليمي حسب المنطقة					إسم المنطقة
	59- سنة	54- سنة	49- سنة	44- سنة	39- سنة	34- سنة	29- سنة	24- سنة	19- سنة		غير مصرح به	عالي	متوسط	أدنى		
قفصة الشمالية	0	1	2	5	6	13	18	21	1	67	0	10	10	30	17	
سبدي عيش	0	0	2	3	3	13	30	26	5	82	1	15	19	35	12	
القصر	2	7	12	18	43	134	249	169	31	665	2	148	309	166	40	
قفصة الجنوبية	3	12	31	46	112	233	466	409	55	1367	1	354	573	332	107	
أم العرائس	2	5	12	25	53	140	254	208	41	740	1	154	324	193	68	
الريفي	1	7	15	35	46	97	146	142	17	506	0	93	223	150	40	
المتولي	1	3	7	32	66	131	241	169	31	681	1	167	291	210	12	
المضيق	0	4	3	11	41	51	130	110	17	367	0	65	145	133	24	
القطر	1	3	6	18	27	76	127	123	32	413	0	62	156	165	30	
بلخير	0	1	4	15	15	23	52	89	22	221	0	6	31	86	98	
السند	1	3	6	10	21	46	103	105	13	308	0	57	101	74	76	
المجموع	11	46	100	218	433	957	1816	1571	265	5417	6	1131	2182	1574	524	
مجموع كامل الجمهورية	786	2063	4423	7867	12672	21316	40028	40546	11119	140820	395	21285	48241	50181	20718	

التعداد العام للسكان والسكنى لسنة 2004 - العدد الثالث: خصائص السكان والمساكن والأسر على مستوى المعتمديات
الجزء الخامس: إقليم الجنوب

مؤشرات حول خصائص المساكن على مستوى المعتمديات -2004- مجموع الوسطين بلدي وغير بلدي

نسبة وجود بيت استحقاق	نسبة الارتباط بشبكة التطهير	الماء الصالح للشرب	الكهرباء	الكهرباء	توزيع المساكن حسب استقلالها %			توزيع المساكن حسب عدد الغرف %					عدد المساكن المتواضعة	التوزيع النسبي للمساكن حسب النوع %				العدد الجملي للمساكن	اسم المعتمدية
					مسكن شاغرة	مسكن ثانوية	مسكن أهلية بالمساكن	5 غرف أو أكثر	4 غرف	3 غرف	غرفتان واحدة	غرفة واحدة		مسكن	شقة	فيلا	دار عربي		
0.4	0.5	20.4	0.4	87.3	10.9	12.9	76.2	8.0	12.4	23.6	36.4	19.6	14	0.6	0.0	3.7	95.7	2258	قفصة الشمالية
2.0	0.4	61.0	0.4	87.3	9.6	10.8	79.6	4.0	12.6	30.0	41.6	11.7	1	0.0	0.0	6.6	93.4	2106	سبيدي عيش
22.1	76.6	92.8	0.9	97.6	8.1	1.0	90.9	15.3	27.8	34.5	18.7	3.7	6	0.1	0.2	22.3	77.5	7128	القصر
29.1	74.5	92.1	0.7	96.6	10.2	1.9	87.9	11.7	24.3	37.6	21.9	4.6	72	0.3	3.2	29.0	67.5	21539	قفصة الجنوبية
10.0	16.1	73.0	0.7	91.2	11.5	4.3	84.1	8.0	21.4	30.9	27.2	12.5	52	0.7	0.1	21.9	77.3	7298	أم العرائس
19.4	54.8	91.7	1.3	95.9	11.3	0.8	87.8	14.8	26.1	34.5	20.3	4.3	24	0.4	0.1	32.8	66.7	5913	الريفي
25.3	31.7	90.6	0.4	95.3	7.1	3.0	89.9	12.7	29.6	35.4	18.2	4.1	79	0.9	0.3	41.6	57.2	8805	المتولي
8.8	33.3	90.0	0.6	91.4	9.6	0.7	89.7	14.4	26.9	33.8	18.9	6.0	43	1.4	0.0	21.3	77.3	3078	المضلية
15.7	0.8	84.2	0.7	94.2	11.7	6.4	82.0	9.3	21.7	32.5	28.1	8.5	9	0.2	0.0	16.2	83.6	4549	القطار
1.9	0.7	36.4	0.6	92.2	12.8	3.4	83.8	10.4	15.0	26.4	36.8	11.4	26	0.9	0.0	5.0	94.1	3068	بلخير
3.1	0.6	29.8	0.6	92.6	12.7	2.0	85.3	8.0	15.2	27.0	37.6	12.1	11	0.2	0.3	6.5	93.1	7139	السند
18.2	41.0	78.0	0.7	94.4	10.3	3.0	86.7	11.3	23.1	33.4	25.0	7.2	337	0.5	1.1	23.7	74.8	72881	المجموع
31.9	53.5	77.7	8.5	95.7	10.4	5.0	84.6	8.9	21.8	37.6	25.6	6.0	20385	0.8	6.9	38.0	54.3	2500830	مجموع كل الجمهورية

مؤشرات حول خصائص المساكن على مستوى المعتمديات -2004- بلدي

بلدي																			
نسبة وجود بيت استحقاق	شبكات الكهرباء و الغاز و الماء و التطهير %				توزيع المساكن حسب استقلالها %				توزيع المساكن حسب عدد الغرف %				عدد المساكن المتواضعة	التوزيع النسبي للمساكن حسب النوع %				العدد الجملي للمساكن	اسم المعتمدية
	نسبة الارشيط	الماء الصالح للشرب	الكهرباء	الكهرباء	مسكن مفردة	مسكن ثانوية	مسكن أهلة بالسكان	5 غرف أو أكثر	4 غرف	3 غرف	غرفتان	غرفة واحدة		مسكن	شقة	فيلا	دار عربي		
24.0	83.3	97.2	0.9	98.4	7.8	0.9	91.3	16.1	29.1	35.4	16.8	2.7	6	0.1	0.2	24.2	75.6	6533	القصر
31.3	80.1	96.6	0.7	98.6	10.2	1.4	88.4	12.4	25.8	39.1	19.9	2.8	53	0.3	3.4	31.2	65.2	20003	قفصة الجنوبية
13.6	22.4	94.9	0.9	97.2	8.2	1.8	90.0	10.7	28.4	36.1	20.7	4.1	6	0.1	0.2	29.8	69.9	5197	أم العرائس
20.9	59.5	94.9	1.4	96.9	10.0	0.8	89.1	15.6	27.5	34.7	19.1	3.1	12	0.2	0.1	33.7	65.9	5387	الريفي
26.7	33.9	93.4	0.4	96.9	7.1	1.6	91.3	13.2	31.0	36.1	17.1	2.7	26	0.3	0.4	43.0	56.3	8225	المتولي
10.3	40.7	96.8	0.5	97.8	7.6	0.5	91.9	14.3	28.9	36.9	17.8	2.2	2	0.1	0.0	25.4	74.6	2506	المضلية
21.3	1.1	96.5	0.9	97.7	11.5	5.6	82.9	9.9	25.3	36.0	25.3	3.5	3	0.1	0.0	21.4	78.5	3201	القطر
10.6	0.8	92.8	0.7	96.3	12.3	1.4	86.3	11.6	24.7	34.7	25.7	3.4	1	0.1	1.2	19.7	79.0	1866	السند
24.5	56.0	95.7	0.8	97.8	9.2	1.6	89.2	13.1	27.5	37.0	19.5	2.9	109	0.2	1.4	31.0	67.4	52918	المجموع
43.9	75.6	94.4	11.9	97.8	11.0	5.3	83.7	8.9	23.9	40.2	22.5	3.5	10701	0.6	10.0	47.2	42.3	1725979	مجموع كل الجمهورية

مؤشرات حول خصائص المساكن على مستوى المعتمديات-2004-غير بلدي

نسبة وجود بيت استحمام %	نسبة الارتباط بشبكة التطهير	الماء الصالح للشرب	الكهرباء	الكهرباء	توزيع المساكن حسب استقلالها %			توزيع المساكن حسب عدد الغرف %						عدد المساكن المتوافقة	التوزيع النسبي للمساكن حسب النوع %						العدد الجملي للمساكن	اسم المتعددية
					مساكن شاغرة	مساكن ثانوية	مساكن آتمة بالسكان	5 غرف أو أكثر	4 غرف	3 غرف	غرفتان	غرفة واحدة	مساكن متوافقة		مساكن متوافقة	شقة بعسرة	فيلا أو طابق	دار عربي	برج سكني	حوش		
0.4	0.5	20.4	0.4	87.3	10.9	12.9	76.2	8.0	12.4	23.6	36.4	19.6	14	0.6	0.0	3.7	95.7	2258	قفصة الشمالية			
2.0	0.4	61.0	0.4	87.3	9.6	10.8	79.6	4.0	12.6	30.0	41.6	11.7	1	0.0	0.0	6.6	93.4	2106	سبدي عيش			
0.9	0.7	42.3	0.6	88.3	11.4	1.6	87.1	6.9	14.0	24.3	39.7	15.1	0	0.0	0.0	0.7	99.3	595	القصر			
0.9	1.3	32.5	0.3	70.1	10.1	8.7	81.2	2.6	5.0	17.3	46.5	28.6	19	1.2	0.0	1.1	97.7	1536	قفصة الجنوبية			
0.8	0.4	17.2	0.2	76.1	20.0	10.9	69.2	1.3	3.9	17.9	43.3	33.6	46	2.2	0.0	1.7	96.1	2101	أم العرائس			
2.4	0.7	54.5		84.6	26.8	0.6	72.6	5.6	11.0	32.1	33.8	17.5	12	2.6	0.0	22.1	75.3	526	الرديف			
4.5	0.4	48.7	0.4	72.3	6.2	23.6	70.2	5.5	9.9	26.1	33.7	24.7	53	9.4	0.0	20.5	70.1	580	المتولي			
2.1	0.4	59.7	1.3	62.9	18.0	1.6	80.5	14.9	18.2	19.6	23.9	23.4	41	7.2	0.0	3.2	89.6	572	المضيئة			
3.1	0.3	55.1	0.4	85.8	12.1	8.1	79.7	7.9	13.6	24.9	34.2	19.4	6	0.4	0.1	3.7	95.7	1348	القطر			
1.9	0.7	36.4	0.6	92.2	12.8	3.4	83.8	10.4	15.0	26.4	36.8	11.4	26	0.9	0.0	5.0	94.1	3068	بلخير			
0.4	0.5	6.7	0.6	91.2	12.8	2.2	85.0	6.8	11.8	24.3	41.9	15.3	10	0.2	0.0	1.6	98.2	5273	السند			
1.3	0.6	30.0	0.5	85.3	13.0	6.9	80.2	6.5	11.4	24.1	39.4	18.6	228	1.2	0.0	4.1	94.8	19963	المجموع			
5.6	4.7	41.0	1.0	91.0	9.0	4.3	86.7	6.4	16.2	30.5	34.0	12.9	9684	1.3	0.1	17.7	80.9	774851	مجموع كل الممهورية			

الجزء الخامس: إقليم الجنوب

التعداد العام للسكان والسكنى لسنة 2004 - العدد الثالث: خصائص السكان والمساكن والأسر على مستوى المعتمديات

مؤشرات حول خصائص الأسر و ظروف عيشها على مستوى المعتمديات -2004-
مجموع الراسطين البلدي و غير البلدي

ولایة قصصة

جوجل 5.61.!

اسم المؤسسة	الأسر و متوسط حجمها		نسبة تزود الأسر بـ (%)				نسبة الأسر المالكة لمركبة (%)	نسبة امتلاك الأسر للتجهيزات المنزلية (%)						نسبة امتلاك الأسر لوسائل الاتصال الحديثة (%)			
	عدد الأسر	متوسط حجم الأسرة	ماء سبالة	مياه موزعة عمومي أو عن طريق جمعية مائية *	التبريد الكهربائي	غاز القازورة أو الغاز الطبيعي للتطبخ		راديو مسجلة	جهاز التلفزة	الهوائى	الثلاجة	آلة طبخ بالفرن	آلة غسل الثياب	مكيف هواء	هاتف قار	هاتف جوال على الأقل	حاسوب
قصبة الشمايلة	1759	5.35	26.0	45.2	95.0	99.7	13.0	55.3	80.4	27.4	54.1	14.3	2.7	0.0	6.0	41.9	0.3
	1765	4.70	69.4	27.5	97.2	99.7	10.1	61.4	84.3	40.0	69.4	21.4	11.4	0.1	6.2	42.1	1.3
	6833	4.71	96.6	2.9	99.3	99.8	15.2	79.5	94.1	72.8	89.3	63.9	38.6	3.7	42.5	47.7	8.4
	19604	4.63	96.8	3.0	98.6	99.4	20.2	77.0	91.5	71.2	85.1	57.5	44.1	4.5	41.4	54.6	9.7
أم العرائس	6276	5.06	83.0	10.9	97.5	99.4	10.1	74.0	87.6	65.2	77.4	37.1	27.3	1.3	30.7	35.5	4.7
	5350	5.22	98.3	0.9	99.6	99.6	8.5	78.1	95.0	74.5	92.6	53.6	32.8	2.9	42.4	37.3	4.0
المدلوي	8025	4.85	98.7	1.1	99.1	99.5	16.6	77.4	94.5	81.7	92.9	64.8	53.4	7.4	48.7	49.7	12.0
المضينة	2867	5.18	96.1	2.7	97.8	98.9	11.8	71.4	92.0	67.0	85.9	57.8	33.3	2.0	41.4	43.9	7.1
القطار	4114	4.85	90.5	8.8	98.6	99.7	10.4	50.9	86.5	45.0	78.2	40.6	22.5	1.0	38.2	32.2	4.9
بلخير	2913	5.20	44.8	46.7	98.2	99.6	10.1	69.5	70.9	18.4	53.6	6.4	2.1	1.5	5.5	26.0	0.6
السند	6420	5.38	35.4	39.2	98.4	99.7	10.2	68.4	79.9	28.0	48.5	12.9	5.1	0.3	11.8	27.2	1.4
المجموع	65926	4.91	84.5	10.9	98.5	99.5	14.5	73.0	89.2	62.0	79.8	47.1	32.7	3.2	34.9	43.6	6.8
مجموع كامل الجمهورية	2185839	4.53	83.5	9.8	98.9	99.1	21.0	77.0	90.1	46.6	81.8	52.9	34.5	5.7	35.3	46.3	7.0

مؤشرات حول خصائص الأسر و ظروف عيشها على مستوى المعطيات -2004-

الوسط البلدي

نسبة امتلاك الأسر لوسائل الاتصال الحديثة (%)	نسبة امتلاك الأسر للتجهيزات المنزلية (%)		نسبة الأسر المالكة لسيارة (%)	نسبة تزود الأسر بـ (%)				الأسر و متوسط حجمها		اسم المقفلية							
	هاتف جوال على الأقل	هاتف قار		مكيف هواء	آلة غسيل الثياب	آلة طبخ بالفرن	الثلاجة	الهوائي	جهاز التلفزة		راديو مسجلة						
حساب	هاتف جوال على الأقل	هاتف قار	مكيف هواء	غاز القارورة أو الغاز الطبيعي للمطبخ	التبريد الكهربائي	ماء مورده صناعي أو عن طريق جمعية مائية	ماء سبالة	متوسط حجم الأسرة	عدد الأسر								
9.0	49.5	45.8	4.0	41.4	67.9	91.5	76.9	95.2	80.1	15.6	99.8	99.8	0.1	99.8	4.68	6324	القصر
10.4	56.4	44.1	4.8	46.9	61.2	88.6	74.5	93.2	78.6	20.9	99.7	99.9	0.0	99.9	4.61	18361	قصة الجنوية
6.0	39.9	39.4	1.7	34.8	47.5	88.7	78.2	94.2	76.5	10.8	99.6	99.9	0.0	100.0	5.09	4815	أم العرائس
4.2	38.0	45.2	3.1	34.5	56.3	93.1	76.6	95.4	78.5	8.7	99.6	99.7	0.1	99.8	5.22	5005	الريف
12.5	50.6	50.7	7.6	55.3	66.9	94.2	83.4	95.7	78.6	17.0	99.5	99.9	0.0	100.0	4.86	7628	المتولي
8.0	46.2	45.6	1.8	36.7	61.6	90.1	72.2	95.3	74.7	12.7	100.0	99.9	0.0	100.0	5.21	2378	المضيبة
6.6	38.7	49.2	1.4	29.5	53.4	90.0	56.8	93.2	56.4	11.2	99.9	99.9	0.2	99.8	4.78	2836	القطر
3.7	34.8	34.2	1.1	16.4	40.0	74.5	50.2	91.7	81.3	11.5	99.7	99.0	1.7	96.3	5.27	1694	السند
8.9	48.9	45.0	4.2	42.5	60.0	90.0	74.8	94.2	77.2	16.1	99.7	99.8	0.1	99.8	4.83	49041	المجموع
9.9	54.3	47.1	8.1	47.2	67.6	90.6	58.5	94.4	81.7	25.4	99.5	99.8	0.6	98.4	4.32	1488656	مجموع كامل الجمهورية

(*) هذا المورد وقع اعتباره في كلتا الحالتين، إما كمورد أساسي أو كمورد ثانوي للماء الصالح للشرب

مؤشرات حول خصائص الأسر و ظروف عيشها على مستوى المعتمديات -2004-
الوسط غير البلدي

نسبة امتلاك الأسر لوسائل الاتصال الحديثة (%)			نسبة امتلاك الأسر للجهيزات المنزلية (%)									نسبة الأسر المأهولة لسيارة (%)			نسبة تزود الأسر بـ (%)			الأسر و متوسط حجمها		اسم المقعدية
حاسوب	هاتف جوال على الأقل	هاتف قار	مكيف هواء	آلة غسيل الثياب	آلة طبخ بالفرن	الثلاجة	الوואنى	جهاز التلازة	راديو مسجلة	غاز القارورة أو الغاز الطبيعي للتطبخ	التيلر الكهربائى *	ماء مورد عمومى أو عن طريق جمعية مائية	ماء سبالة	متوسط حجم الأسرة	عدد الأسر					
0.3	41.9	6.0	0.0	2.7	14.3	54.1	27.4	80.4	55.3	13.0	99.7	95.0	45.2	26.0	5.35	1759	قفصة الشمالية			
1.3	42.1	6.2	0.1	11.4	21.4	69.4	40.0	84.3	61.4	10.1	99.7	97.2	27.5	69.4	4.70	1765	سبدي عيش			
0.0	25.5	2.2	0.0	3.6	13.1	62.4	21.9	80.4	70.9	10.1	99.4	93.5	37.7	56.6	5.05	509	القصر			
0.2	27.9	0.8	0.0	2.1	3.5	33.2	22.7	65.7	53.4	10.3	95.4	80.1	47.2	50.4	4.88	1243	قفصة الجنوبية			
0.3	20.9	2.1	0.0	2.6	3.0	40.0	22.2	65.9	66.0	7.6	99.0	89.3	46.6	27.1	4.96	1461	أم العرائس			
0.6	27.0	1.7	0.0	7.7	14.4	84.5	42.0	89.4	73.5	5.9	99.4	97.9	12.8	76.3	5.21	345	الربيف			
2.8	30.6	10.4	2.8	15.7	23.7	66.3	50.6	72.9	53.0	8.8	98.2	84.1	22.7	74.6	4.63	397	المتلوي			
2.5	32.4	20.6	2.9	16.6	39.2	65.2	41.7	75.5	55.1	7.4	94.0	87.4	15.8	76.9	5.03	489	المضينة			
1.1	17.7	13.7	0.0	6.9	12.2	51.7	18.7	71.6	38.6	8.5	99.3	95.6	28.0	69.9	5.00	1278	القطار			
0.6	26.0	5.5	1.5	2.1	6.4	53.6	18.4	70.9	69.5	10.1	99.6	98.2	46.7	44.8	5.20	2913	بلخير			
0.6	24.5	3.8	0.0	1.1	3.2	39.3	20.2	75.7	63.8	9.7	99.7	98.2	52.6	13.4	5.42	4726	السند			
0.7	28.3	5.5	0.4	4.2	9.6	50.0	24.8	74.7	61.0	9.8	99.1	94.6	42.4	40.1	5.14	16885	المجموع			
0.8	29.4	10.1	0.7	7.4	21.6	63.1	21.5	81.0	67.0	11.6	98.3	96.6	11.7	52.0	4.99	697183	مجموع كامل الجمهورية			

(*) هذا المورد يقع اعتبارا في مكان الحقلين المأكورة لاسميا أو كورد ثلوي لهذه المساح للقراب

(*) هذا المورد وقع منظور في مكان الخطأ، إما كورد لسي، أو كورد لثوي لبدء المنتج للتراب

التعداد العام للسكان و السكنى لسنة 2004 - العدد الثالث: خصائص السكان و المساكن و الأسر على مستوى المعتمديات

الجزء الخامس: إقليم الجنوب

مؤشرات حول الهجرة الداخلية بين المعتمديات والهجرة الى الخارج بين سنتي 1999 و 2004
مجموع الجنسين

اسم المعتمدية	الهجرة الداخلية						الهجرة الخارجية					
	تدفق الهجرة الداخلية	صافي الهجرة	العمل	التوزيع النسبي للقائمين حسب أسباب الهجرة (%)	سبب آخر	القائمون	تدفق الهجرة الخارجية	صافي الهجرة	العمل	التوزيع النسبي للمغتربين حسب أسباب الهجرة الخارجية (%)	سبب آخر	مصاحبة العائلة *
قفصة الشمالية	622	7406	24.8	70.1	0.3	1.3	3.5	3	57	-54	3.5	0.0
سبي عيش	440	758	26.1	60.0	1.6	3.9	8.4	33	77	-44	1.3	2.6
القصر	1822	1669	19.6	64.6	2.9	9.5	3.5	59	171	-112	32.8	8.8
قفصة الجنوبية	6553	1356	18.1	45.9	28.5	5.4	2.0	215	631	-416	19.2	6.8
أم الرنايس	617	2179	34.2	46.7	3.1	6.5	9.6	10	129	-119	10.9	8.6
الرديف	703	1924	29.6	49.4	5.3	8.4	7.4	60	339	-279	8.6	4.4
المتولي	1335	2236	24.0	60.5	4.6	5.3	5.7	70	280	-210	17.5	10.7
المضينة	321	1138	22.1	66.0	2.8	4.7	4.4	13	45	-32	26.7	4.4
القطار	819	1022	11.2	68.4	3.5	7.2	9.6	27	340	-313	10.6	2.7
بلخير	333	855	51.4	37.8	3.0	1.8	6.0	8	61	-53	13.1	1.6
السند	710	1515	25.6	58.5	3.3	4.2	8.5	30	96	-66	11.6	3.2
المجموع	14275	22058	21.5	53.5	14.9	5.8	4.3	528	2226	-1698	15.2	5.9
مجموع كامل الجمهورية (*)	710425	710425	19.9	57.3	8.1	12.0	2.8	28486	76783	-48297	18.2	9.3

(*) مصاحبة العائلة أو الزواج

مؤشرات حول الهجرة الداخلية بين المعتمديات والهجرة الى الخارج بين سنتي 1999 و 2004

جدول 6.61 ب

ذكور

الهجرة الخارجية										الهجرة الداخلية										! اسم المعتمدية
التوزيع النسبي للمغادرين حسب أسباب الهجرة الخارجية (%)					تدفق الهجرة الخارجية					التوزيع النسبي للقادمين حسب أسباب الهجرة (%)					تدفق الهجرة الداخلية					
سبب آخر	مصابة العائلة *	الدراسة	العمل	صافي الهجرة	القادمون	سبب آخر	الممكن	الدراسة	مصابة العائلة *	العمل	صافي الهجرة	المغادرون	القادمون							
0.0	0.0	3.5	96.5	-54	57	3	5.4	1.5	0.6	47.7	44.7	-3979	4310	331	قفصة الشمالية					
0.0	0.0	0.0	100.0	-44	74	30	13.0	5.7	0.8	43.3	37.2	-157	404	247	سبدي عيش					
0.0	0.7	31.4	67.9	-105	137	32	3.5	13.2	2.7	47.5	33.1	131	824	955	القصر					
0.7	2.2	18.4	78.7	-439	553	114	1.9	7.2	33.1	30.2	27.6	2899	696	3595	قفصة الجنوبية					
0.0	1.8	8.1	90.1	-105	112	7	8.5	7.1	2.0	27.8	54.7	-788	1141	353	أم العرائس					
0.3	0.6	8.1	90.9	-295	320	25	8.6	9.4	5.4	31.6	45.0	-687	1060	373	الريف					
4.2	2.1	18.3	75.5	-205	241	36	6.1	8.2	3.4	40.9	41.5	-470	1145	675	المتولي					
0.0	0.0	25.0	75.0	-33	40	7	4.3	6.4	3.6	46.1	39.7	-466	607	141	المضيلة					
1.9	0.3	10.2	87.7	-303	325	22	12.0	11.5	6.5	49.3	20.8	-159	559	400	القطار					
0.0	0.0	11.9	88.1	-55	59	4	6.8	3.1	4.2	21.4	64.6	-333	525	192	بلخير					
7.9	1.1	11.2	79.8	-75	90	15	10.4	5.5	4.9	42.5	36.7	-577	923	346	السند					
1.4	1.2	14.3	83.2	-1713	2008	295	4.7	7.9	17.4	36.1	33.9	-4586	12194	7608	المجموع					
4.2	2.5	14.1	79.2	-49011	64982	15971	3.1	17.5	9.7	41.1	28.6	0	367479	367479	مجموع كامل الجمهورية					

(*) مصاحبة العائلة أو الزواج

التعداد العام للسكان والسكنى لسنة 2004 - العدد الثالث: خصائص السكان والمساكن والأسر على مستوى المعتمديات

الجزء الخامس: إقليم الجنوب

مؤشرات حول الهجرة الداخلية بين المعتمديات والهجرة الى الخارج بين سنتي 1999 و 2004

اناث

الهجرة الخارجية	الهجرة الداخلية					الهجرة الخارجية					الهجرة الداخلية					إسم المعتمدية
	تدفق الهجرة الخارجية	صافي الهجرة	المغتادون	القادمون	سبب آخر	تدفق الهجرة الخارجية	صافي الهجرة	المغتادون	القادمون	سبب آخر	تدفق الهجرة الداخلية	صافي الهجرة	المغتادون	القادمون	سبب آخر	
التوزيع النسبي للمغتادين حسب أسباب الهجرة (%)	العمل	الدراسة	مصاحبة العائلة*	سبب آخر	الهجرة الخارجية (%)	العمل	الدراسة	مصاحبة العائلة*	سبب آخر	الهجرة الداخلية (%)	العمل	الدراسة	مصاحبة العائلة*	سبب آخر	الهجرة الداخلية (%)	الهجرة الخارجية (%)
0.0	0.0	0.0	0	0	1.4	0.0	0.0	95.5	2.1	-2805	3096	291	قفصة الشمالية			
0.0	66.7	33.3	0	3	2.6	1.6	2.6	81.4	11.9	-161	354	193	سبي عيش			
0.0	41.2	38.2	-7	34	3.5	5.4	3.1	83.3	4.7	22	845	867	القصر			
3.9	39.8	24.4	23	78	2.1	3.3	23.1	65.0	6.6	2298	660	2958	قفصة الجنوبية			
5.9	52.9	29.4	-14	17	11.0	5.7	4.6	72.0	6.8	-774	1038	264	أم العرائس			
5.3	68.4	15.8	16	19	6.1	7.3	5.2	69.4	12.1	-534	864	330	الرديف			
2.6	64.1	12.8	-5	39	5.3	2.4	5.8	80.5	6.1	-431	1091	660	المتولي			
0.0	40.0	40.0	1	5	4.5	3.3	2.2	81.7	8.3	-351	531	180	المضيئة			
6.7	53.3	20.0	-10	15	7.4	3.1	0.7	86.6	2.2	-44	463	419	القطار			
0.0	50.0	50.0	2	2	5.0	0.0	1.4	60.3	33.3	-189	330	141	بلخير			
0.0	33.3	16.7	9	6	6.6	3.0	1.7	73.8	14.9	-228	592	364	السند			
3.2	49.1	24.3	15	218	3.8	3.5	11.9	73.4	7.3	-3197	9864	6667	المجموع			
16.2	36.3	20.3	27.2	570	11945	12515	2.4	6.1	6.3	74.7	10.5	0	342946	342946	342946	مجموع كامل الجمهورية

(*) مصاحبة العائلة أو الزواج

مؤشرات على مستوى معتمديات ولاية تونز

مؤشرات حول الخصائص الديموغرافية للسكان على مستوى المعتقديات - 2004 -
مجوع الجنسين

توزيع السكان حسب الحالة المدنية(%)	توزيع السكان حسب الفئة العمرية 15 سنة فما فوق			النسبة المئوية حسب الفئة العمرية (%)										نسبة الوسط البلدي	العدد الجملي للسكان	إسم المتعدمية
	مطلق	أرمل	متزوج	أعزب	60 سنة فما فوق	59-50 سنة	49-40 سنة	39-30 سنة	29-20 سنة	19-15 سنة	14-10 سنة	9-5 سنوات	4-0 سنوات			
1.4	5.6	48.8	44.1	28874	8.3	7.0	12.7	15.6	18.2	10.7	10.0	8.7	8.9	81.3	39862	توزر
1.5	6.2	44.7	47.6	19289	9.7	6.8	11.8	14.4	17.9	12.0	10.7	8.7	8.1	51.5	26596	دقاش
0.7	4.9	48.2	46.2	4367	9.8	5.1	10.6	14.6	16.9	11.7	12.4	9.5	9.5	34.1	6362	تمغزة
1.3	7.0	49.9	41.8	14684	10.0	6.5	11.8	15.4	16.0	11.7	10.4	9.1	9.1	98.9	20544	نقطة
1.3	2.7	47.2	48.8	2773	6.6	4.8	9.0	12.6	18.3	15.3	14.7	9.1	9.5	0.0	4162	حزرة
1.4	5.9	47.8	44.9	69987	9.1	6.6	12.0	15.0	17.6	11.5	10.6	8.9	8.8	70.3	97526	المجموع
1.0	4.8	52.0	42.2	7263036	9.5	7.4	12.2	14.6	18.8	10.7	10.0	8.6	8.2	64.9	9910872	مجموع كامل الجمهورية

مؤشرات حول الخصائص الديموغرافية للسكان على مستوى المعتقديات - 2004 -
ذكور

توزيع السكان حسب الحالة المدنية(%)	توزيع السكان حسب الفئة العمرية 15 سنة فما فوق			التوزيع النسبي للسكان حسب الفئة العمرية (%)										نسبة الوسط البلدي	العدد الجملي للسكان	إسم المتعدمية
	مطلق	أرمل	متزوج	أعزب	60 سنة فما فوق	59-50 سنة	49-40 سنة	39-30 سنة	29-20 سنة	19-15 سنة	14-10 سنة	9-5 سنوات	4-0 سنوات			
0.6	1.2	49.2	48.9	14321	8.3	6.7	12.7	15.2	17.9	10.8	10.4	9.0	9.1	81.1	20010	توزر
0.8	1.0	46.7	51.5	9163	9.7	6.4	11.8	13.5	17.6	12.5	11.3	8.9	8.4	51.5	12823	دقاش
0.3	0.9	48.7	50.2	2178	9.8	5.3	10.8	13.4	16.7	12.0	12.9	9.8	9.3	34.6	3205	تمغزة
0.7	1.5	51.8	46.0	6983	9.8	6.1	12.5	15.1	14.8	11.8	10.8	9.5	9.6	98.9	9948	نقطة
0.4	0.6	47.1	51.9	1395	7.3	4.9	9.5	12.0	17.3	15.1	14.7	10.1	9.0	0.0	2108	حزرة
0.7	1.2	49.0	49.2	34040	9.0	6.3	12.2	14.4	17.1	11.7	11.1	9.2	9.0	70.2	48094	المجموع
0.5	1.0	51.8	46.6	3603340	9.6	7.3	12.2	14.1	18.5	10.9	10.3	8.8	8.4	65.3	4965435	مجموع كامل الجمهورية

مؤشرات حول الخصائص الديموغرافية للسكان على مستوى المعتقديات - 2004 -
إناث

توزيع السكان حسب الحالة المدنية(%)	توزيع السكان حسب الفئة العمرية 15 سنة فما فوق			النسبة المئوية حسب الفئة العمرية (%)										نسبة الوسط البلدي	العدد الجملي للسكان	اسم المقعدية
	مطلق	أرمل	متزوج	أعزب	60 سنة فما فوق	59-50 سنة	49-40 سنة	39-30 سنة	29-20 سنة	19-15 سنة	14-10 سنة	9-5 سنوات	4-0 سنوات			
2.2	10.0	48.4	39.4	14553	8.3	7.3	12.7	16.0	18.4	10.6	9.6	8.5	8.6	81.4	19852	توزر
2.1	11.0	42.9	44.1	10126	9.7	7.2	11.8	15.3	18.1	11.4	10.1	8.6	7.8	51.4	13773	دقاش
1.1	8.9	47.7	42.4	2189	9.8	4.9	10.4	15.9	17.0	11.4	11.9	9.1	9.7	33.5	3157	تمغزة
1.8	11.9	48.2	38.1	7701	10.2	6.8	11.1	15.8	17.2	11.6	10.0	8.7	8.6	98.8	10596	نقطة
2.2	4.9	47.4	45.6	1378	5.9	4.7	8.5	13.2	19.3	15.5	14.7	8.1	10.1	0.0	2054	حزرة
2.0	10.4	46.7	40.8	35947	9.1	6.9	11.8	15.6	18.0	11.3	10.2	8.6	8.5	70.4	49432	المجموع
1.5	8.5	52.1	37.9	3659696	9.4	7.6	12.2	15.2	19.1	10.6	9.7	8.3	7.9	64.5	4945437	مجموع كامل الجمهورية

مؤشرات حول الخصائص التربوية للسكان على مستوى المعتمديات -2004- مجموع الجنسين

الأمية	عدد الأميين 10 سنوات فأكثر	% عالي	% ثانوي وما شابهه	% إبتدائي وما شابهه	لا شيء	مجموع السكان 10 سنوات فأكثر	نسبة التدرّس بالتعليم العالي 19-24 سنة	نسبة التدرّس 14 سنة - 6	اسم المعتمدية
توزر	5221	6.8	39.3	38.0	16.0	32844	11.5	97.7	
دقاش	4673	4.0	31.0	43.8	21.3	22130	12.6	95.6	
تمنزة	1519	2.9	28.7	37.5	30.9	5156	6.1	94.4	
نقطة	3006	5.2	32.8	43.7	18.3	16817	13.0	97.2	
حزوة	787	2.7	32.7	40.3	24.4	3385	8.0	97.6	
المجموع	15206	5.2	34.7	40.8	19.3	80332	11.6	96.8	
مجموع كامل الجمهورية	1925771	7.7	32.2	36.6	23.5	8254489	18.2	94.9	

مؤشرات حول الخصائص التربوية للسكان على مستوى المعتمديات -2004- ذكور

الأمية	عدد الأميين 10 سنوات فأكثر	% عالي	% ثانوي وما شابهه	% إبتدائي وما شابهه	لا شيء	مجموع السكان 10 سنوات فأكثر	نسبة التدرّس بالتعليم العالي 19-24 سنة	نسبة التدرّس 14 سنة - 6	اسم المعتمدية
توزر	1640	7.8	42.3	39.8	10.1	16393	7.4	97.3	
دقاش	1275	3.8	35.9	48.1	12.2	10610	7.8	95.6	
تمنزة	492	3.8	35.3	39.7	21.2	2591	5.6	96.1	
نقطة	916	5.5	34.9	47.9	11.7	8053	7.5	96.5	
حزوة	310	3.4	32.5	44.3	19.9	1705	4.5	96.8	
المجموع	4633	5.8	38.2	43.9	12.2	39352	7.3	96.6	
مجموع كامل الجمهورية	626544	8.7	35.6	40.3	15.5	4112862	16.2	95.3	

مؤشرات حول الخصائص التربوية للسكان على مستوى المعتمديات -2004- إناث

الأمية	عدد الأميين 10 سنوات فأكثر	% عالي	% ثانوي وما شابهه	% إبتدائي وما شابهه	لا شيء	مجموع السكان 10 سنوات فأكثر	نسبة التدرّس بالتعليم العالي 19-24 سنة	نسبة التدرّس 14 سنة - 6	اسم المعتمدية
توزر	3581	5.8	36.2	36.2	21.9	16451	15.8	98.1	
دقاش	3398	4.1	26.5	39.8	29.7	11520	17.2	95.6	
تمنزة	1027	2.1	22.0	35.2	40.7	2565	6.8	92.5	
نقطة	2090	4.9	30.9	39.9	24.3	8764	17.6	97.8	
حزوة	477	2.0	32.9	36.2	28.9	1680	10.9	98.4	
المجموع	10573	4.7	31.3	37.9	26.1	40980	15.8	97.0	
مجموع كامل الجمهورية	1299227	6.8	28.7	33.0	31.5	4141627	20.3	94.4	

مؤشرات حول الخصائص الإقتصادية للسكان على مستوى المعتمديات -2004-
مجموع الجنسين

البطالة			توزيع المشتغلين 15 سنة فأكثر حسب القطاع الاقتصادي											النشاط الاقتصادي		اسم المعتمدية
نسبة البطالة %	عدد البطالين 59 - 18 سنة	عدد المشتغلين 59 - 18 سنة	المجموع	قطاع غير مصرح به	خدمات أخرى	الإدارة والتربية والصحة	النقل والمواصلات	التجارة	البناء والإسكان العامة	المناجم والطاقة	صناعات تحويلية	الزراعة والصيد البحري	نسبة النشاط %	عدد النشطين 15 سنة فأكثر		
14.0	1770	10879	11530	62	2590	3311	981	964	1669	128	625	1200	46.4	13411	غوزر	
21.8	1769	6332	6942	34	875	1303	330	555	902	79	858	2006	46.0	8864	قش	
13.7	211	1333	1473	18	183	408	51	119	107	7	55	525	39.0	1704	مغزة	
13.2	759	5004	5421	44	1067	1221	290	425	590	43	551	1190	42.5	6237	نقطة	
13.4	134	866	959	4	71	235	36	46	72	1	28	466	40.0	1109	حزرة	
16.0	4643	24414	26325	162	4786	6478	1688	2109	3340	258	2117	5387	44.8	31325	المجموع	
13.9	427406	2654731	2843396	35417	394814	520785	156749	304660	377993	33586	549255	470137	45.6	3310949	المجموع كامل الجمهورية	

مؤشرات حول الخصائص الإقتصادية للسكان على مستوى المعتمديات -2004-
ذكور

البطالة			توزيع المشتغلين 15 سنة فأكثر حسب القطاع الاقتصادي											النشاط الاقتصادي		إسم المعتمدية
نسبة البطالة %	عدد البطالين 59 - 18 سنة	عدد المشتغلين 59 - 18 سنة	المجموع	قطاع غير مصرح به	خدمات أخرى	الإدارة والتربية والصحة	النقل والمواصلات	التجارة	البناء والإسكان العامة	المناجم والطاقة	صناعات تحويلية	التجارة المصد البحري	نسبة النشاط %	عدد الناطقين 5 سنة فأكثر		
11.9	1163	8587	9198	48	1895	2213	864	764	1655	119	453	1187	73.0	10451	غوزر	
17.9	1049	4810	5313	20	525	905	308	458	895	77	245	1880	70.6	6468	قش	
10.4	138	1189	1324	16	155	347	48	110	107	7	14	520	67.9	1479	مغزة	
10.7	478	4003	4384	25	800	846	273	316	589	42	316	1177	70.2	4905	نطة	
10.3	91	792	883	3	52	203	35	38	71	1	18	462	70.9	989	غزة	
13.1	2919	19381	21102	112	3427	4514	1528	1686	3317	246	1046	5226	71.4	24292	المجموع	
12.7	286586	1963723	2115197	24533	284767	352926	141526	257548	371963	30451	295111	356372	67.5	2431366	المجموع كامل الجمهورية	

مؤشرات حول الخصائص الاقتصادية للسكان على مستوى المعتمديات-2004-
إناث

البطالة	توزيع المشتغلين 15 سنة فأكثر حسب القطاع الاقتصادي												النشاط الاقتصادي		اسم المعتمدية
	نسبة البطالة %	عدد العاطلين 59 - سنة	عدد المشتغلين 18 - 59 سنة	المجموع	قطاع غير مصرح به	خدمات أخرى	الإدارة والتربية والصحة	النقل والمواصلات	التجارة	البناء والإسكان العامة	المناجم والطاقة	صناعات تحويلية	الزراعة والصيد البحري	نسبة النشاط %	عدد النشاطين 15 سنة فأكثر
20.9	607	2292	2332	14	695	1098	117	200	14	9	172	13	20.3	2960	توزر
32.1	720	1522	1629	14	350	398	22	97	7	2	613	126	23.7	2396	دقاش
33.6	73	144	149	2	28	61	3	9	0	0	41	5	10.3	225	تمقرة
21.9	281	1001	1037	19	267	375	17	109	1	1	235	13	17.3	1332	نقطة
36.8	43	74	76	1	19	32	1	8	1	0	10	4	8.7	120	حزرة
25.5	1724	5033	5223	50	1359	1964	160	423	23	12	1071	161	19.6	7033	المجموع
16.9	140820	691008	728199	10884	112218	165688	15223	47112	6030	3135	254144	113765	24.0	879583	مجموع كامل الجمهورية

التعداد العام للسكان والسكنى لسنة 2004 - العدد الثالث: خصائص السكان والمساكن والأسر على مستوى المعتمديات
الجزء الخامس: إقليم الجنوب

مؤشرات حول العاطلين عن العمل من الفئة العمرية 18 - 59 سنة على مستوى المعتمديات -2004-

مجموع الجنسين

اسم المعتمدية	توزيع العاطلين عن العمل (من 18 - 59 سنة) حسب الفئة العمرية										المجموع	توزيع العاطلين عن المستوى التعليمي				
	18-19 سنة	20-24 سنة	25-29 سنة	30-34 سنة	35-39 سنة	40-44 سنة	45-49 سنة	54-50 سنة	55-59 سنة	غير مصرح به		عالي	ثانوي ومماثله	ابتدائي	لا شيء	
توزر	74	600	875	221	0	1770	142	592	524	210	114	84	51	42	11	
قفاش	251	829	575	113	1	1769	166	446	410	236	180	122	117	56	36	
تغقرنة	25	101	78	7	0	211	25	62	45	37	16	13	7	6	0	
نقطة	44	329	300	86	0	759	57	219	201	116	73	48	28	8	9	
حزونة	16	63	47	8	0	134	17	49	42	12	6	5	2	0	1	
المجموع	410	1922	1875	435	1	4643	407	1368	1222	611	389	272	205	112	57	
مجموع كامل الجمهورية	53871	177495	155293	39675	1072	427406	37639	120449	106745	59055	37626	26861	19457	12532	7042	

مؤشرات حول العاطلين عن العمل من الفئة العمرية 18 - 59 سنة على مستوى المعتمديات -2004-
ذكور

توزيع العاطلين عن العمل (من 18 - 59 سنة) حسب الفئة العمرية	توزيع العاطلين عن العمل (من 18 - 59 سنة) حسب الفئة العمرية										المجموع	توزيع العاطلين عن المستوى التعليمي					إسم المعتمدية
	19-18 سنة	20-24 سنة	25-29 سنة	30-34 سنة	35-39 سنة	40-44 سنة	45-49 سنة	50-54 سنة	55-59 سنة	غير مصرح به		عالي	ثانوي ومماثله	ابتدائي	لا شيء		
توزر	106	387	312	136	74	61	39	37	11	1163	0	104	579	424	56		
قشاش	111	280	220	141	85	68	79	41	24	1049	1	50	383	528	87		
تغزة	21	51	26	18	8	9	2	3	0	138	0	6	57	63	12		
نقطة	41	122	123	71	52	33	23	6	7	478	0	31	190	225	32		
حزرة	14	31	27	7	6	3	2	0	1	91	0	7	34	40	10		
المجموع	293	871	708	373	225	174	145	87	43	2919	1	198	1243	1280	197		
مجموع كامل الجمهورية	26519	79903	66717	37739	24954	18994	15034	10469	6256	286586	677	18390	107052	127314	33153		

مؤشرات حول العاطلين عن العمل من الفئة العمرية 18 - 59 سنة على مستوى المعتمديات - 2004-
إناث

الاسم المقعدية	توزيع العاطلين عن العمل (من 18 - 59 سنة) حسب المستوى التعليمي	لا شيء	ابتدائي	ثانوي وماشابهة	عالي	غير مصرح به	المجموع	توزيع العاطلين عن العمل (من 18 - 59 سنة) حسب الفئة العمرية								
								19-18 سنة	20-24 سنة	25-29 سنة	30-34 سنة	35-39 سنة	40-44 سنة	45-49 سنة	50-54 سنة	55-59 سنة
توزر	18	176	296	117	0	0	607	36	205	212	74	40	23	12	5	0
دقائق	164	301	192	63	0	0	720	55	166	190	95	95	54	38	15	12
تمقرة	13	38	21	1	0	0	73	4	11	19	19	8	4	5	3	0
نقطة	12	104	110	55	0	0	281	16	97	78	45	21	15	5	2	2
حزوة	6	23	13	1	0	0	43	3	18	15	5	0	2	0	0	0
المجموع	213	642	632	237	0	0	1724	114	497	514	238	164	98	60	25	14
مجموع كامل الجمهورية	20718	50181	48241	21285	395	0	140820	11119	40546	40028	21316	12672	7867	4423	2063	786

التعداد العام للسكان والسكنى لسنة 2004 - العدد الثالث: خصائص السكان والمساكن والأسر على مستوى المعتمديات
الجزء الخامس: إقليم الجنوب

مؤشرات حول خصائص المساكن على مستوى المعتمديات-2004- مجموع الواسطين بلدي وغير بلدي

نسبة وجود بيت مستخدم %	شبكات الكهرباء و الغاز و الماء و التطهير %				توزيع المساكن حسب استقلالها %				توزيع المساكن حسب عدد الغرف %				عدد المساكن المتوافقة	التوزيع النسبي للمساكن حسب النوع %				العدد الجملي للمساكن	اسم المعتمدية
	نسبة الارتباط بشبكة لتطهير	الماء الصالح للشرب	الكهرباء	الكهرباء	مساكن شاغرة	مساكن ثانوية	مساكن آهلة بالمساكن	5 غرف أو أكثر	4 غرف	3 غرف	غرفتان	غرفة واحدة		مسكن متواضع	شقة بعصرة	فيلا	دار عربي برج سكني حوش		
27.3	89.3	96.9	0.6	97.9	12.8	1.8	85.4	8.5	21.6	37.2	26.4	6.3	78	0.8	1.9	26.9	70.3	9524	توزر
9.6	25.8	93.8	0.4	95.9	14.7	2.1	83.3	9.8	20.9	32.0	28.2	9.2	43	0.7	0.1	16.2	83.0	6140	دقاش
8.6	0.5	56.1	0.4	87.3	19.1	1.6	79.3	7.2	13.5	30.7	32.4	16.2	15	1.0	0.0	7.0	92.0	1474	تغزة
17.5	82.7	91.7	0.6	92.2	13.9	6.1	80.0	17.7	25.6	29.4	21.1	6.3	28	0.6	0.2	22.1	77.1	4989	نقطة
8.0	13.9	90.5	0.6	95.7	8.4	0.7	90.8	11.7	15.0	29.3	31.8	12.1	10	1.4	0.0	12.2	86.4	699	حزة
18.5	62.7	92.1	0.5	95.4	13.8	2.8	83.4	10.9	21.5	33.4	26.3	7.9	174	0.8	0.9	21.2	77.1	22826	المجموع
31.9	53.5	77.7	8.5	95.7	10.4	5.0	84.6	8.9	21.8	37.6	25.6	6.0	20385	0.8	6.9	38.0	54.3	2500830	مجموع كل الجمهورية

مؤشرات حول خصائص المساكن على مستوى المعتمديات-2004- بلدي

نسبة وجود بيت مستخدم %	شبكات الكهرباء و الغاز و الماء و التطهير %				توزيع المساكن حسب استقلالها %				توزيع المساكن حسب عدد الغرف %				عدد المساكن المتوافقة	التوزيع النسبي للمساكن حسب النوع %				العدد الجملي للمساكن	اسم المعتمدية
	نسبة الارتباط بشبكة لتطهير	الماء الصالح للشرب	الكهرباء	الكهرباء	مساكن شاغرة	مساكن ثانوية	مساكن آهلة بالمساكن	5 غرف أو أكثر	4 غرف	3 غرف	غرفتان	غرفة واحدة		مسكن متواضع	شقة بعصرة	فيلا	دار عربي برج سكني حوش		
30.2	96.5	98.0	0.5	98.6	13.4	1.8	84.7	8.8	22.2	38.0	25.6	5.4	42	0.5	2.3	29.5	67.7	7971	توزر
11.9	47.0	95.5	0.4	96.6	14.3	2.1	83.6	11.4	23.6	32.6	25.9	6.5	13	0.4	0.2	20.3	79.1	3327	دقاش
20.1	1.2	93.4	0.9	94.6	19.4	2.3	78.3	9.4	16.7	37.6	31.0	5.2	3	0.5	0.0	8.3	91.1	576	تغزة
17.8	84.8	93.9	0.6	94.2	12.5	6.3	81.2	18.1	24.2	29.9	21.5	6.3	11	0.2	0.2	22.7	76.9	4855	نقطة
22.6	80.0	96.2	0.5	96.8	13.5	3.2	83.3	12.0	22.9	34.6	24.7	5.9	69	0.4	1.2	25.0	73.4	16729	المجموع
43.9	75.6	94.4	11.9	97.8	11.0	5.3	83.7	8.9	23.9	40.2	22.5	3.5	10701	0.6	10.0	47.2	42.3	1725979	مجموع كل الجمهورية

مؤشرات حول خصائص المساكن على مستوى المعتمديات-2004-غير بلدي

نسبة وجود بيت استحم %	شبكات الكهرباء و الغاز و الماء و التطهير %				توزيع المساكن حسب استقلالها %				توزيع المساكن حسب عدد الغرف %				عدد المساكن المتواضعة	التوزيع النسبي للمساكن حسب النوع %				العدد الجملي للمساكن	اسم المقعدية	
	نسبة الارتباط بشبكة التطهير	الماء الصالح للشرب	الكهرباء	الكهرباء	مساكن شاغرة	مسكن ثانوية	مساكن آهلة بالمساكن	5 غرف أو أكثر	4 غرف	3 غرف	غرفتان	غرفة واحدة		مساكن متواضعة	شقة	فيلا	دار عربي			
12.0	52.0	91.4	0.9	94.3	9.4	1.5	89.1	6.7	18.2	33.3	30.5	11.3	36	2.4	0.0	13.3	84.3	1553	توزر	
6.8	0.8	91.8	0.5	95.1	15.2	2.0	82.8	8.0	17.6	31.2	30.9	12.3	30	1.1	0.1	11.4	87.5	2813	دقاش	
1.2	0.0	32.3	0.1	82.6	18.9	1.1	80.0	5.8	11.5	26.3	33.3	23.2	12	1.3	0.0	6.1	92.5	898	تغزة	
3.2	0.8	5.6		17.5	66.7	0.0	33.3	5.0	78.3	6.7	6.7	3.3	17	13.6	0.0	1.6	84.8	134	نقطة	
8.0	13.9	90.5	0.6	95.7	8.4	0.7	90.8	11.7	15.0	29.3	31.8	12.1	10	1.4	0.0	12.2	86.4	699	حزوة	
7.4	15.1	81.0	0.5	91.5	14.6	1.6	83.9	7.7	17.8	30.3	30.8	13.4	105	1.7	0.0	11.0	87.3	6097	المجموع	
5.6	4.7	41.0	1.0	91.0	9.0	4.3	86.7	6.4	16.2	30.5	34.0	12.9	9684	1.3	0.1	17.7	80.9	774851	مجموع كل الجمهورية	

التعداد العام للسكان و السكنى لسنة 2004 - العدد الثالث: خصائص السكان و المساكن و الأسر على مستوى المعتمديات
الجزء الخامس: إقليم الجنوب

مؤشرات حول خصائص الأسر و ظروف عيشها على مستوى المعتمديات -2004- مجموع الواسطين البلدي و غير البلدي

نسبة امتلاك الأسر لوسائل الاتصال الحديثة (%)	نسبة امتلاك الأسر للتجهيزات المنزلية (%)						نسبة الأسر المأهولة (%)	نسبة تزود الأسر بـ (%)				الأسر و متوسط حجمها		اسم المعتمدية			
	هاتف	هاتف	هاتف	مكيف	آلة غسيل	آلة طبخ		الثلاجة	الغلاية	جهاز التبريد	الغلاية	غاز القارورة أو الغاز الطبيعي للطبخ	التيار الكهربائي		ماء مورد صوملي أو عن طريق جمعية مائية *	ماء سائلة	متوسط حجم الأسرة
حاسوب	هاتف	هاتف	هاتف	هاتف	هاتف	هاتف	هاتف	هاتف	هاتف	هاتف	هاتف	هاتف	هاتف	هاتف	هاتف	هاتف	
6.2	50.3	45.4	7.7	53.0	70.3	94.5	78.4	96.0	86.6	13.0	99.4	99.7	0.2	99.6	4.65	8578	توزر
3.4	38.0	40.7	2.6	24.7	45.8	83.9	62.9	90.9	65.7	10.5	98.4	99.2	0.4	99.5	4.88	5453	دقاش
1.1	44.2	20.7	1.1	12.6	21.2	78.9	53.6	84.0	61.0	8.4	98.0	96.5	29.2	61.4	5.19	1226	تغزة
6.1	37.1	40.7	9.5	37.5	54.8	88.5	63.1	91.6	62.3	9.2	98.5	99.3	0.3	99.1	4.52	4543	نقطة
3.8	45.2	28.7	0.0	10.3	21.9	75.9	31.7	86.0	39.5	8.6	97.2	98.7	2.3	97.7	6.08	685	حزرة
5.0	43.6	41.1	6.1	38.2	55.8	88.8	67.8	92.6	72.5	11.1	98.8	99.3	2.1	97.1	4.76	20485	المجموع
7.0	46.3	35.3	5.7	34.5	52.9	81.8	46.6	90.1	77.0	21.0	99.1	98.9	9.8	83.5	4.53	2185839	مجموع كامل الجمهورية

مؤشرات حول خصائص الأسر و ظروف عيشها على مستوى المعتمديات -2004- الوسط البلدي

نسبة امتلاك الأسر لوسائل الاتصال الحديثة (%)	نسبة امتلاك الأسر للتجهيزات المنزلية (%)			نسبة امتلاك الأسر للمركبة الخاصة (%)	نسبة تزود الأسر بـ (%)				الأسر و متوسط حجمها		اسم المعتمدية						
	هاتف جوال على الأقل	هاتف قار	مكيف هواء		آلة غسيل	آلة طبخ بالفرن	الثلاجة	الغسالة	جهاز التبريد	مسبقة							
حاسوب	هاتف جوال على الأقل	هاتف قار	مكيف هواء	آلة غسيل	آلة طبخ بالفرن	الثلاجة	الغسالة	جهاز التبريد	مسبقة	نسبة امتلاك الأسر للمركبة الخاصة (%)	غاز القارورة أو الغاز الطبيعي للطبخ	التيار الكهربائي	ماء مورد صوملي أو عن طريق جمعية مائية *	ماء سائلة	متوسط حجم الأسرة	عدد الأسر	
7.1	53.1	47.0	9.2	57.5	74.4	95.4	81.0	96.8	88.8	13.9	99.7	100.0	0.0	100.0	4.54	7130	توزر
4.5	41.7	44.7	4.5	32.1	53.9	88.4	67.2	93.3	70.0	10.2	98.6	99.8	0.0	100.0	4.57	2993	دقاش
1.9	47.3	30.5	2.3	21.6	33.3	86.8	58.9	89.3	71.5	9.9	98.7	99.0	0.6	99.0	4.51	481	تغزة
6.1	37.2	41.0	9.6	37.8	55.3	88.9	63.6	92.1	62.7	9.2	98.9	99.7	0.0	100.0	4.52	4495	نقطة
6.1	45.9	44.3	8.2	45.4	63.4	91.8	72.4	94.5	76.7	11.6	99.2	99.8	0.0	99.9	4.54	15099	المجموع
9.9	54.3	47.1	8.1	47.2	67.6	90.6	58.5	94.4	81.7	25.4	99.5	99.8	0.6	98.4	4.32	1488656	مجموع كامل الجمهورية

(*) حذا المورد وقع انقار في مكان الحظاين اما كمورد لسامو او كمورد قنوي قنوا الصالح للشراب

مؤشرات حول خصائص الأسر و ظروف عيشها على مستوى المعتمديات -2004-
الوسط غير البلدي

نسبة امتلاك الأسر لوسائل الاتصال الحديثة (%)			نسبة امتلاك الأسر للمجهيزات المنزلية (%)								نسبة الأسر المملوكة للسيارة (%)		نسبة تزود الأسر بـ (%)				الأسر و متوسط حجمها		اسم المقعدية
	هاتف جوال على الأقل	هاتف قار	مكيف هواء	آلة غسيل الثياب	آلة طبخ بالفرن	الثلاجة	الهوائي	جهاز التلفزة	راديو مسجلة	المساحة لسيارة (%)	غاز القارورة أو الغاز الطبيعي للطبخ	التيار الكهربائي	ماء مورد عمومي أو عن طريق جمعية محلية *	ماء سبالة	متوسط حجم الأسرة	عدد الأسر			
1.9	36.3	37.2	0.1	30.8	50.0	90.1	65.7	92.1	75.9	8.7	98.0	98.6	1.3	97.9	5.15	1448	توزر		
2.0	33.4	35.8	0.3	15.7	36.0	78.4	57.7	87.9	60.4	10.9	98.2	98.4	0.9	99.0	5.25	2460	دقاش		
0.5	42.1	14.4	0.3	6.7	13.5	73.8	50.1	80.5	54.1	7.5	97.4	95.0	47.7	37.2	5.63	745	تمقرة		
2.1	33.3	8.3	0.0	10.4	12.5	51.1	22.9	41.7	29.2	12.5	56.3	61.7	31.3	18.8	4.92	48	نقطة		
3.8	45.2	28.7	0.0	10.3	21.9	75.9	31.7	86.0	39.5	8.6	97.2	98.7	2.3	97.7	6.08	685	حزرة		
2.0	36.9	32.0	0.2	17.8	34.7	80.4	55.1	87.4	60.8	9.6	97.5	97.7	7.9	89.3	5.38	5386	المجموع		
0.8	29.4	10.1	0.7	7.4	21.6	63.1	21.5	81.0	67.0	11.6	98.3	96.6	11.7	52.0	4.99	697183	مجموع كامل الجمهورية		

(*) هذا المورد وقع اختياره في كلتا العاقلين إما كمورد لسلي أو كمورد ثانوي للماء الصالح للشرب

التعداد العام للسكان و السكنى لسنة 2004 - العدد الثالث: خصائص السكان و المساكن و الأسر على مستوى المعتمديات
الجزء الخامس: إقليم الجنوب

مؤشرات حول الهجرة الداخلية بين المعتمديات والهجرة الى الخارج بين سنتي 1999 و 2004

مجموع الجنسين

الهجرة الخارجية					الهجرة الداخلية					إسم المقعدية					
التوزيع النسبي للمغتربين حسب أسباب الهجرة الخارجية (%)	تدفق الهجرة الخارجية	صافي الهجرة	المغتربون	القادمون	التوزيع النسبي للقائمين حسب أسباب الهجرة (%)	تدفق الهجرة الداخلية	صافي الهجرة	المغتربون	القادمون						
سبب آخر	مصحبة العائلة *	الدراسة	العمل		سبب آخر	المسكن	الدراسة	مصحبة العائلة *	العمل						
1.2	17.9	17.3	63.7	-91	170	79	5.6	2.8	2.6	54.6	34.5	-909	2949	2040	توزر
0.0	7.0	7.8	85.2	-87	115	28	7.1	5.6	2.7	65.8	18.9	150	905	1055	قشاش
0.0	14.3	2.0	83.7	-48	50	2	4.4	4.1	0.9	46.5	44.0	95	223	318	تغقرة
0.0	24.6	25.4	50.0	-61	118	57	9.4	2.4	2.6	67.6	18.1	-71	1107	1036	نقطة
0.0	0.0	0.0	100.0	1	1	2	7.7	2.5	1.2	59.8	28.8	149	177	326	حزوة
0.4	16.4	15.3	67.9	-286	454	168	6.8	3.4	2.4	59.7	27.7	-586	5361	4775	المجموع
1.4	9.3	18.2	71.1	-48297	76783	28486	2.8	12.0	8.1	57.3	19.9	0	710425	710425	مجموع كامل الجمهورية

مؤشرات حول الهجرة الداخلية بين المعتمديات والهجرة الى الخارج بين سنتي 1999 و 2004

ذكور

الهجرة الخارجية					الهجرة الداخلية					إسم المقعدية					
التوزيع النسبي للمغتربين حسب أسباب الهجرة (%)	تدفق الهجرة الخارجية	صافي الهجرة	المغتربون	القادمون	التوزيع النسبي للقادمين حسب أسباب الهجرة (%)	تدفق الهجرة الداخلية	صافي الهجرة	المغتربون							
سبب آخر	مصحبة العائلة *	الدراسة	العمل		سبب آخر	المسكن	الدراسة	مصحبة العائلة *	العمل						
1.4	10.9	17.7	70.1	-106	149	43	6.2	3.4	2.0	35.4	53.1	-522	1636	1114	توزر
0.0	1.0	7.8	91.3	-89	103	14	10.6	7.5	2.5	49.0	30.5	1	481	482	قشاش
0.0	0.0	0.0	100.0	-40	41	1	4.7	4.7	0.0	30.0	60.5	57	133	190	تغقرة
0.0	10.6	27.7	61.7	-67	94	27	12.5	3.7	3.5	48.9	31.5	-99	588	489	نقطة
0.0	0.0	0.0	100.0	-1	1	0	9.0	3.6	1.2	34.9	51.2	72	94	166	حزوة
0.5	7.0	15.6	76.9	-303	388	85	8.4	4.4	2.2	40.3	44.7	-491	2932	2441	المجموع
4.2	2.5	14.1	79.2	-49011	64982	15971	3.1	17.5	9.7	41.1	28.6	0	367479	367479	مجموع كامل الجمهورية

(*) مصاحبة العائلة أو الزواج

مؤشرات حول الهجرة الداخلية بين المعتمديات والهجرة الى الخارج بين سنتي 1999 و 2004

الناتج

الهجرة الخارجية					الهجرة الداخلية					إسم المعتمدية					
التوزيع النسبي للمغادرين حسب أسباب الهجرة الخارجية (%)	تدفق الهجرة الخارجية	صافي الهجرة	العمل	التوزيع النسبي للقادمين حسب أسباب الهجرة (%)	تدفق الهجرة الداخلية	صافي الهجرة	العمل								
سبب آخر	مصاحبة العائلة *	الدراسة		سبب آخر	المسكن	الدراسة	مصاحبة العائلة *								
0.0	66.7	14.3	19.1	15	21	36	4.9	2.1	3.2	77.8	12.1	-387	1313	926	توزر
0.0	58.3	8.3	33.3	2	12	14	4.2	4.0	2.8	79.9	9.1	149	424	573	دقاش
0.0	77.8	11.1	11.1	-8	9	1	3.9	3.1	2.3	71.1	19.5	38	90	128	تمغزة
0.0	79.2	16.7	4.2	6	24	30	6.6	1.3	1.8	84.3	6.0	28	519	547	نقطة
0.0	0.0	0.0	0.0	2	0	2	6.3	1.2	1.3	85.6	5.6	77	83	160	حزوة
0.0	71.2	13.6	15.2	17	66	83	5.1	2.4	2.6	80.0	9.9	-95	2429	2334	المجموع
16.2	36.3	20.3	27.2	570	11945	12515	2.4	6.1	6.3	74.7	10.5	0	342946	342946	مجموع كامل الجمهورية

(*) مصاحبة العائلة أو الزواج

التعداد العام للسكان والسكنى لسنة 2004 - العدد الثالث: خصائص السكان والمساكن والأسر على مستوى المعتمديات
الجزء الخامس: إقليم الجنوب

مؤشرات على مستوى معتمديات ولاية قبلي

مؤشرات حول الخصائص الديموغرافية للسكان على مستوى المعتمديات - 2004 -
مجموع الجنسين

اسم المعتمدية	العدد الجملي للسكان	نسبة الوسط البلدي	التوزيع النسبي للسكان حسب الفئة العمرية (%)										عدد السكان من الفئة العمرية 15 سنة فما فوق	توزيع السكان حسب الحالة المدنية (%)		
			4-0 سنوات	5-9 سنوات	10-14 سنة	15-19 سنة	20-29 سنة	30-39 سنة	40-49 سنة	50-59 سنة	60 سنة فما فوق	أعرب		متزوج	أرمل	مطلق
قبلي الجنوبية	28040	45.6	7.5	7.9	11.2	13.3	19.1	14.6	10.4	5.7	10.3	20555	49.4	44.0	5.3	1.3
قبلي الشمالية	29429	40.9	7.3	7.7	10.2	12.6	19.2	15.4	11.7	6.4	9.5	22011	47.7	46.1	4.5	1.6
سوق الأحد	26732	68.4	6.4	7.6	11.3	14.0	20.3	13.7	9.7	6.2	10.8	19972	52.0	41.8	5.2	1.0
نوز الشمالية	25534	98.8	7.9	9.7	11.8	13.2	18.6	13.3	10.3	5.3	10.1	18033	49.0	45.1	4.7	1.2
نوز الجنوبية	17187	51.6	8.0	9.5	11.7	13.1	19.1	12.7	10.3	5.5	10.0	12172	50.3	44.1	4.5	1.2
الغوار	16296	0	9.3	11.6	13.9	13.6	17.9	11.8	8.3	5.0	8.6	10620	47.5	47.6	3.8	1.1
المجموع	143218	53.9	7.6	8.7	11.5	13.3	19.1	13.8	10.3	5.8	10.0	103363	49.4	44.6	4.8	1.3
مجموع كامل الجمهورية	9910872	64.9	8.2	8.6	10.0	10.7	18.8	14.6	12.2	7.4	9.5	7263036	42.2	52.0	4.8	1.0

مؤشرات حول الخصائص الديموغرافية للسكان على مستوى المعتمديات - 2004 -
ذكور

اسم المعتمدية	العدد الجملي للسكان	نسبة الوسط البلدي	التوزيع النسبي للسكان حسب الفئة العمرية (%)										عدد السكان من الفئة العمرية 15 سنة فما فوق	توزيع السكان حسب الحالة المدنية (%)		
			4-0 سنوات	5-9 سنوات	10-14 سنة	15-19 سنة	20-29 سنة	30-39 سنة	40-49 سنة	50-59 سنة	60 سنة فما فوق	أعرب		متزوج	أرمل	
قبلي الجنوبية	13925	45.0	7.5	8.3	11.4	13.8	19.3	14.3	10.2	5.2	10.0	10139	54.5	44.3	0.7	0.5
	14487	42.9	7.7	7.9	10.8	13.0	18.8	14.6	11.8	6.0	9.5	10662	52.1	46.7	0.6	0.6
	12798	68.7	6.9	7.8	12.1	15.1	20.3	13.0	9.0	4.9	10.9	9360	57.7	41.4	0.7	0.3
	12728	98.4	8.3	10.1	12.1	13.6	18.5	12.6	9.9	5.0	10.1	8857	53.4	45.7	0.6	0.3
نوز الشمالية	8469	51.3	8.3	10.0	11.9	13.5	18.9	12.0	9.7	5.7	10.1	5919	54.2	44.7	0.7	0.4
	8228	0	9.1	11.6	14.2	13.7	17.6	11.6	7.9	5.1	9.2	5357	51.5	47.5	0.7	0.4
نوز الجنوبية	70635	54.0	7.8	9.0	11.9	13.8	19.0	13.2	9.9	5.3	10.0	50294	54.0	44.9	0.7	0.4
	4965435	65.3	8.4	8.8	10.3	10.9	18.5	14.1	12.2	7.3	9.6	3603340	46.6	51.8	1.0	0.5
مجموع كامل الجمهورية																

مؤشرات حول الخصائص الديموغرافية للسكان على مستوى المعتمديات - 2004 -
انات

توزيع السكان حسب الحالة المدنية(%)	توزيع السكان حسب الحالة المدنية(%)			عدد السكان من الفئة العمرية 15 سنة فما فوق	التوزيع النسبي للسكان حسب الفئة العمرية (%)								نسبة الوسط البلدي	العدد الجملي للسكان	إسم المعتمدية	
	مطلق	أرمل	متزوج		أعزب	60 سنة فما فوق	59-50 سنة	49-40 سنة	39-30 سنة	29-20 سنة	19-15 سنة	14-10 سنة				9-5 سنوات
2.2	9.8	43.6	44.4	10416	10.7	6.2	10.5	14.9	18.8	12.7	11.1	7.6	7.6	46.2	14115	قبلي الجنوبية
2.5	8.2	45.6	43.7	11349	9.4	6.9	11.7	16.3	19.5	12.2	9.5	7.5	7.0	39.0	14942	قبلي الشمالية
1.7	9.2	42.1	47.0	10612	10.8	7.3	10.4	14.3	20.3	13.1	10.6	7.4	5.9	68.1	13934	سوق الأحد
2.1	8.6	44.5	44.8	9176	10.0	5.6	10.6	14.0	18.6	12.8	11.5	9.3	7.6	99.3	12806	نوز الشمالية
1.9	8.1	43.5	46.5	6253	9.9	5.4	10.9	13.4	19.4	12.8	11.5	9.0	7.7	51.8	8718	نوز الجنوبية
1.8	7.0	47.8	43.5	5263	8.0	4.8	8.7	12.1	18.2	13.5	13.6	11.7	9.5	0.0	8068	الغوار
2.1	8.7	44.3	45.0	53069	9.9	6.2	10.6	14.4	19.2	12.8	11.1	8.5	7.4	53.8	72583	المجموع
1.5	8.5	52.1	37.9	3659696	9.4	7.6	12.2	15.2	19.1	10.6	9.7	8.3	7.9	64.5	4945437	مجموع كامل الجمهورية

التعداد العام للسكان و السكنى لسنة 2004 - العدد الثالث: خصائص السكان والمسكن والأسر على مستوى المعتمديات
الجزء الخامس: إقليم الجنوب

ولاية قبلي
 جدول 6.3. أ مؤشرات حول الخصائص التربوية للسكان على مستوى المصمديات -2004-
 مجموع الجنسين

الأممية	الفئة العمرية 10 سنوات فما فوق حسب المستوى التعليمي				نسبة التدرس بالتعليم العالي		نسبة المتعدمية
	نسبة الأممية %	عدد الأميين 10 سنوات فأكثر	% عالي	% ثانوي وما شابهه	% ابتدائي وما شابهه	% لا شيء	
قبلي الجنوبية	17.2	4075	5.0	36.9	40.5	17.5	98.4
قبلي الشمالية	17.0	4247	7.3	40.0	35.5	17.2	98.7
سوق الأحد	23.3	5349	5.1	35.3	36.2	23.5	98.1
نوز الشمالية	19.2	4048	6.2	37.7	36.7	19.4	98.1
نوز الجنوبية	22.8	3238	5.1	36.3	35.6	23.0	98.4
الغفار	31.1	4001	3.0	30.2	35.3	31.5	96.4
المجموع	20.8	24958	5.5	36.6	36.8	21.1	98.1
مجموع كامل الجمهورية	23.3	1925771	7.7	32.2	36.6	23.5	94.9

جدول 6.3. ب مؤشرات حول الخصائص التربوية للسكان على مستوى المصمديات -2004-
 ذكور

الأممية	الفئة العمرية 10 سنوات فما فوق حسب المستوى التعليمي				نسبة التدرس بالتعليم العالي		نسبة المتعدمية
	نسبة الأممية %	عدد الأميين 10 سنوات فأكثر	% عالي	% ثانوي وما شابهه	% ابتدائي وما شابهه	% لا شيء	
قبلي الجنوبية	9.9	1158	5.4	41.6	42.6	10.4	98.2
قبلي الشمالية	9.7	1185	8.2	43.6	38.2	10.1	98.4
سوق الأحد	13.5	1473	5.9	39.8	40.7	13.7	97.6
نوز الشمالية	10.8	1127	6.6	42.2	40.1	11.1	98.3
نوز الجنوبية	14.6	1013	6.1	42.0	37.0	14.9	98.1
الغفار	23.5	1530	4.1	34.6	37.1	24.2	96.8
المجموع	12.7	7486	6.2	41.1	39.6	13.1	97.9
مجموع كامل الجمهورية	15.2	626544	8.7	35.6	40.3	15.5	95.3

مؤشرات حول الخصائص التربوية للسكان على مستوى المعتمديات -2004-
إناث

الأممية			الفئة العمرية 10 سنوات فما فوق حسب المستوى التعليمي						نسبة المتدربين بالتعليم العالي 19-24سنة	نسبة المتدربين 6 - 14 سنة	إسم المعتمدية
نسبة الأممية %	عدد الأميين 10 سنوات فأكثر	% عالي	% ثانوي وما شابهه	% إبتدائي وما شابهه	لا شيء	مجموع السكان 10 سنوات فأكثر					
24.4	2917	4.7	32.3	38.5	24.5	11976	20.8	98.6	قبلي الجنوبية		
24.0	3062	6.5	36.5	32.9	24.1	12769	20.9	99.0	قبلي الشمالية		
32.1	3876	4.3	31.2	32.1	32.4	12086	18.3	98.6	سوق الأحد		
27.4	2921	5.9	33.3	33.3	27.6	10645	19.1	98.0	نوز الشمالية		
30.7	2225	4.1	30.9	34.2	30.7	7257	19.3	98.8	نوز الجنوبية		
38.8	2471	1.9	25.7	33.4	39.0	6361	10.2	96.0	الغوار		
28.6	17472	4.9	32.3	34.1	28.8	61094	18.7	98.2	المجموع		
31.4	1299227	6.8	28.7	33.0	31.5	4141627	20.3	94.4	مجموع كامل الجمهورية		

التعداد العام للسكان و السكنى لسنة 2004 - العدد الثالث: خصائص السكان والمساكن والأسر على مستوى المعتمديات
الجزء الخامس: إقليم الجنوب

مؤشرات حول الخصائص الاقتصادية للسكان على مستوى المعتمديات -2004-
مجموع الجنسين

البطالة			توزيع المشتغلين 15 سنة فأكثر حسب القطاع الاقتصادي											النشاط الاقتصادي		إسم المعتمدية
نسبة البطالة %	عدد العاطلين	عدد المشتغلين	المجموع	قطاع غير مصرح به	خدمات أخرى	الإدارة والتربية والصحة	النقل والمواصلات	التجارة	البناء والإسكان العامة	المناجم والطاقة	صناعات تحويلية	الزراعة والصيد البحري	نسبة النشاط %	عدد النشطين		
18 - 59 سنة	18 - 59 سنة	18 - 59 سنة												15 سنة		
10.2	872	7719	8843	31	704	1569	312	561	892	54	382	4338	47.4	9749	الجنوبية	
15.4	1380	7557	8224	22	951	2525	383	856	1239	73	402	1773	43.9	9652	الشمالية	
14.0	900	5531	6219	58	641	1150	305	506	1104	32	387	2036	35.8	7158	سوق الأحد	
12.5	790	5544	6023	14	940	1431	406	534	813	44	382	1459	38.0	6849	لوز الشمالية	
15.2	613	3428	3714	19	798	833	170	234	405	20	152	1083	35.8	4363	لوز الجنوبية	
7.0	270	3593	4002	23	282	732	132	213	391	24	110	2095	40.5	4304	الفوار	
12.6	4825	33372	362532	3808	53181	76803	21943	42532	55923	9743	38982	59617	40.7	42075	المجموع	
13.9	427406	2654731	2843396	35417	394814	520785	156749	304660	377993	33586	549255	470137	45.6	3310949	مجموع كامل الجمهورية	

مؤشرات حول الخصائص الاقتصادية للسكان على مستوى المعتمديات -2004-
ذكور

البطالة			توزيع المشتغلين 15 سنة فأكثر حسب القطاع الاقتصادي												النشاط الاقتصادي		إسم المعتمدية
نسبة البطالة %	عدد العاطلين	عدد المشتغلين	المجموع	قطاع غير مصرح به	خدمات أخرى	الإدارة والتربية والصحة	النقل والمواصلات	التجارة	البناء والإسكان العامة	المناجم والطاقة	صناعات تحويلية	الزراعة والصيد البحري	نسبة النشاط %	عدد الناشطين 15 سنة فأكثر			
7.2	453	5839	6747	18	493	1194	272	340	880	50	195	3305	71.3	7230	الجنوبية		
11.7	778	5847	6450	12	643	1739	334	594	1226	63	292	1547	68.2	7271		الشمالية	
10.2	528	4627	5267	52	490	899	278	339	1096	32	238	1843	62.2	5819			سوق الأحد
9.8	510	4704	5162	10	793	1094	363	387	807	43	269	1396	64.4	5704			
12.4	426	3022	3293	15	730	700	153	155	397	20	84	1039	63.4	3753	دوز الجنوبية		
7.3	231	2954	3327	16	252	646	125	154	385	24	55	1670	67.0	3587		الغوار	
9.8	2926	26993	30246	123	3401	6272	1525	1969	4791	232	1133	10800	66.3	33364			المجموع
12.7	286586	1963723	2115197	24533	284767	352926	141526	257548	371963	30451	295111	356372	67.5	2431366			

مؤشرات حول الخصائص الاقتصادية للسكان على مستوى المعتمديات -2004-
إناث

ولاية قبلي (تليع)
جول 63. ج

البطالة			توزيع المشتغلين 15 سنة فأكثر حسب القطاع الاقتصادي											النشاط الاقتصادي		إسم المعتمدية
نسبة البطالة %	عدد العاطلين 59 - 18 سنة	عدد المشتغلين 59 - 18 سنة	المجموع	قطاع غير مصرح به	خدمات أخرى	الإدارة والتربية والصحة	النقل والمواصلات	التجارة	البناء والإسكان العامة	المناجم والطاقة	صناعات تحويلية	الزراعة والصيد البحري	نسبة النشاط %	عدد النشطين 15 سنة فأكثر		
18.2	419	1880	2096	13	211	375	40	221	12	4	187	1033	24.2	2519	قبلي الجنوبية	
26.0	602	1710	1774	10	308	786	49	262	13	10	110	226	21.0	2381	قبلي الشمالية	
29.2	372	904	952	6	151	251	27	167	8	0	149	193	12.6	1339	سوق الأحد	
25.0	280	840	861	4	147	337	43	147	6	1	113	63	12.5	1145	نوز الشمالية	
31.5	187	406	421	4	68	133	17	79	8	0	68	44	9.8	610	نوز الجنوبية	
5.8	39	639	675	7	30	86	7	59	6	0	55	425	13.6	717	الفوار	
22.9	1899	6379	6779	44	915	1968	183	935	53	15	682	1984	16.4	8711	المجموع	
16.9	140820	691008	728199	10884	112218	165688	15223	47112	6030	3135	254144	113765	24.0	879583	مجموع كامل الجمهورية	

التعداد العام للسكان والسكنى لسنة 2004 - العدد الثالث: خصائص السكان والمساكن والأسر على مستوى المعتمديات
الجزء الخامس: إقليم الجنوب

مؤشرات حول العاطلين عن العمل من الفئة العمرية 18 - 59 سنة على مستوى المعتمديات -2004-

مجموع الجنسين

توزيع العاطلين عن العمل (من 18 - 59 سنة) حسب الفئة العمرية										المجموع	توزيع العاطلين عن العمل (من 18 - 59 سنة) حسب المستوى التعليمي					إسم المعتمدية
59- سنة	54-50 سنة	49-45 سنة	44-40 سنة	39-35 سنة	34-30 سنة	29-25 سنة	24-20 سنة	19-18 سنة	غير محصن به		عالي	متساوية	ثانوي	ابتدائي	لا شيء	
6	11	27	43	58	137	280	262	48	872	2	183	384	265	38	قبلي الجنوبية	
8	32	32	52	89	214	472	414	67	1380	3	251	665	412	49	قبلي الشمالية	
6	15	21	37	45	152	320	259	45	900	3	208	326	312	51	سوق الأحد	
6	14	27	36	39	102	272	249	45	790	0	235	329	197	29	دوز الشمالية	
5	13	5	28	42	92	201	175	52	613	2	130	272	175	34	دوز الجنوبية	
3	8	9	6	13	29	80	97	25	270	0	18	122	97	33	الفوار	
34	93	121	202	286	726	1625	1456	282	4825	10	1025	2098	1458	234	المجموع	
7042	12532	19457	26861	37626	59055	106745	120449	37639	427406	1072	39675	155293	177495	53871	مجموع كامل الجمهورية	

مؤشرات حول العاطلين عن العمل من الفئة العمرية 18 - 59 سنة على مستوى المعتمديات -2004-
ذ ك و ر

السن	توزيع العاطلين عن العمل (من 18 - 59 سنة) حسب الفئة العمرية								المجموع	توزيع العاطلين عن العمل (من 18 - 59 سنة) حسب المستوى التعليمي				إسم المعتمدية	
	59-55 سنة	54-50 سنة	49-45 سنة	44-40 سنة	39-35 سنة	34-30 سنة	29-25 سنة	24-20 سنة		19-18 سنة	غير محصن به	عالي	متساوية		ثانوي
4	6	14	19	36	57	143	141	33	453	2	79	219	144	9	قبلي الجنوبية
6	20	24	34	43	102	245	256	48	778	1	104	406	256	11	قبلي الشمالية
5	15	18	25	25	85	174	148	33	528	2	99	216	183	28	سوق الأحد
6	14	26	32	32	62	137	165	36	510	0	88	245	156	21	دوز الشمالية
5	13	4	26	35	67	115	118	43	426	1	61	209	127	28	دوز الجنوبية
3	8	9	5	10	25	69	80	22	231	0	10	112	83	26	الغوار
29	76	95	141	181	398	883	908	215	2926	6	441	1407	949	123	المجموع
6256	10469	15034	18994	24954	37739	66717	79903	26519	286586	677	18390	107052	127314	33153	مجموع كامل الجمهورية

مؤشرات حول خصائص المساكن على مستوى المعتمديات-2004-
مجموع الواسطين بلدي وغير بلدي

نسبة وجود بيت استعمال %	نسبة الارتباط بشبكة التطهير	شبكات الكهرباء و الغاز و الماء و التطهير %				توزيع المساكن حسب استقلالها %				توزيع المساكن حسب عدد الغرف %				عدد المساكن المتواضعة	التوزيع النسبي للمساكن حسب النوع %				العدد الجملي للمساكن	اسم المتعددية
		نسبة الارتباط بشبكة التطهير	الماء الصالح للشرب	الكهرباء	الكهرباء	مساكن مستقلة	مساكن ثانوية	مساكن آهلة بالسكان	5 غرف أو أكثر	4 غرف	3 غرف	غرفتان	غرفة واحدة		مسكن متواضع	شقة بعمرارة	فيلا أو طابق فيلا	دار عربي برج ستيو حوش		
29.5	28.8	95.4	0.9	97.9	11.4	3.1	85.5	14.9	26.9	34.1	20.6	3.6	14	0.2	0.1	26.8	72.8	5854	قبلي الجنوبية	
37.9	41.1	94.5	0.8	97.4	12.0	2.9	85.1	12.8	27.3	35.4	21.3	3.2	20	0.3	1.2	37.3	61.2	6929	قبلي الشمالية	
23.9	1.0	92.9	0.8	94.9	13.5	3.5	83.1	17.3	23.0	31.7	22.8	5.2	2	0.0	0.0	33.0	67.0	5933	سوق الأحد	
30.6	1.4	93.9	0.8	95.5	9.5	5.3	85.2	17.2	26.7	32.5	19.8	3.9	49	1.0	0.0	30.4	68.6	5007	نوز الشمالية	
16.7	0.9	94.5	0.8	97.0	8.6	1.6	89.8	15.5	20.7	33.4	25.2	5.1	3	0.1	0.0	18.6	81.3	3053	نوز الجنوبية	
4.4	0.8	62.3	0.6	96.3	25.0	0.7	74.4	5.2	10.6	20.8	52.6	10.8	17	0.5	0.0	6.5	93.0	3528	الغفار	
26.3	15.7	90.5	0.8	96.5	12.9	3.1	84.0	14.2	23.7	32.0	25.3	4.8	105	0.3	0.3	27.8	71.5	30304	المجموع	
31.9	53.5	77.7	8.5	95.7	10.4	5.0	84.6	8.9	21.8	37.6	25.6	6.0	20385	0.8	6.9	38.0	54.3	2500830	مجموع كل الجمهورية	

التعداد العام للسكان و السكنى لسنة 2004 - العدد الثالث: خصائص السكان و المساكن و الأسر على مستوى المعتمديات
الجزء الخامس: إقليم الجنوبمؤشرات حول خصائص المساكن على مستوى المعتمديات-2004-
بلدي

نسبة وجود بيت استعمال %	نسبة الارتباط بشبكة التطهير	شبكات الكهرباء و الغاز و الماء و التطهير %				توزيع المساكن حسب استقلالها %				توزيع المساكن حسب عدد الغرف %				عدد المساكن المتواضعة	التوزيع النسبي للمساكن حسب النوع %				العدد الجملي للمساكن	اسم المتعددية
		الماء الصالح للشرب	الكهرباء	الكهرباء	مساكن مستقلة	مساكن ثانوية	مساكن آهلة بالمساكن	5 غرف أو أكثر	4 غرف	3 غرف	غرفتان	غرفة واحدة	مسكن متواضع		شقة بعمرارة	فيلا أو طابق فيلا	دار عربي	برج ستيو حوش		
29.6	55.5	95.0	0.8	97.3	13.1	3.2	83.7	13.0	28.8	33.2	21.3	3.7	10	0.3	0.2	33.5	66.0	2998	قبلي الجنوبية	
52.1	88.7	97.2	0.7	98.5	13.8	1.9	84.3	11.2	31.9	37.3	18.1	1.5	11	0.3	2.7	46.5	50.5	3158	قبلي الشمالية	
23.4	1.2	93.4	0.8	95.0	13.6	3.3	83.2	14.6	21.3	33.2	24.9	5.9	1	0.0	0.0	36.1	63.9	4049	سوق الأحد	
31.0	1.5	95.5	0.8	96.9	9.6	5.4	85.0	17.5	27.1	32.8	19.5	3.0	3	0.1	0.0	30.9	69.0	4914	نوز الشمالية	
21.3	1.3	96.8	0.6	98.5	10.2	2.2	87.5	16.8	22.1	35.1	23.1	2.9	0	0.0	0.0	22.7	77.3	1664	نوز الجنوبية	
31.9	27.5	95.4	0.8	97.0	12.0	3.5	84.4	14.8	26.4	34.1	21.2	3.5	25	0.2	0.5	34.7	64.6	16783	المجموع	
43.9	75.6	94.4	11.9	97.8	11.0	5.3	83.7	8.9	23.9	40.2	22.5	3.5	10701	0.6	10.0	47.2	42.3	1725979	مجموع كل الجمهورية	

مؤشرات حول خصائص المساكن على مستوى المعتمديات -2004-
غير بلدي

نسبة وجود بيت استحمام %	شبكات الكهرباء و الغاز و الماء و التطهير %				توزيع المساكن حسب استقلالها %			توزيع المساكن حسب عدد الغرف %						عدد المساكن المتواضعة	% المساكن حسب النوع %				التوزيع النسبي للمساكن حسب النوع %	العدد الجمالي للمساكن	اسم المعتمدية
	نسبة الارتباط بشبكة التطهير	الماء الصالح للشرب	الكهرباء	الكهرباء	مسكن شاغرة	مسكن ثانوية	مسكن آهنة بالمساكن	5 غرف أو أكثر	4 غرف	3 غرف	غرفتان	غرفة واحدة	مسكن متواضع		شقة	فيلا	دار عربي برج سكينو حوش				
29.4	1.1	95.8	0.9	98.5	9.6	3.0	87.4	16.9	24.8	35.0	20.0	3.4	4	0.1	0.0	19.7	80.1	2856	قبلي الجنوبية		
26.1	1.3	92.2	0.8	96.4	10.5	3.7	85.8	14.1	23.4	33.8	24.1	4.6	9	0.2	0.0	29.6	70.1	3771	قبلي الشمالية		
24.9	0.5	91.9	1.0	94.7	13.3	3.9	82.9	23.0	26.6	28.4	18.3	3.7	1	0.1	0.0	26.3	73.7	1884	سوق الأحد		
9.2	0.0	-	-	12.6	0.0	2.3	97.7	0.0	0.0	10.6	37.6	51.8	46	52.9	0.0	5.7	41.4	93	نوز الشمالية		
11.1	0.5	91.8	1.1	95.1	6.6	0.8	92.6	13.9	19.1	31.4	27.7	7.9	3	0.2	0.0	13.7	86.0	1389	نوز الجنوبية		
4.4	0.8	62.3	0.6	96.3	25.0	0.7	74.4	5.2	10.6	20.8	52.6	10.8	17	0.5	0.0	6.5	93.0	3528	الغوار		
19.3	0.9	84.5	0.8	95.9	14.0	2.5	83.5	13.5	20.2	29.5	30.3	6.5	80	0.6	0.0	19.3	80.1	13521	المجموع		
5.6	4.7	41.0	1.0	91.0	9.0	4.3	86.7	6.4	16.2	30.5	34.0	12.9	9684	1.3	0.1	17.7	80.9	774851	مجموع كل المعتمدية		

التعداد العام للسكان و السكنى لسنة 2004 - العدد الثالث: خصائص السكان و المساكن و الأسر على مستوى المعتمديات
الجزء الخامس: إقليم الجنوب

مؤشرات حول خصائص الأسر و ظروف عيشها على مستوى المعتمديات-2004-مجموع الوسطين البلدي و غير البلدي

نسبة امتلاك الأسر لوسائل الاتصال الحديثة (%)	نسبة امتلاك الأسر لوسائل الاتصال الحديثة (%)			نسبة امتلاك الأسر للمجهيزات المنزلية (%)							نسبة الأسر المالكة لسيارة (%)	نسبة تزود الأسر بـ (%)				الأسر و متوسط حجمها		اسم المعتمدية
	هاتف	هاتف قر	هاتف	مكيف	آلة غسيل	آلة طبخ	الثلاجة	الهوائي	جهاز التلفزة	راديو		غاز القارورة أو الغاز الطبيعي للتبخير	التبريد الكهربائي	ماء مورد عمومي أو عن طريق جمعية مائية *	ماء سبيلية	متوسط حجم الأسرة	عدد الأسر	
حاسوب	جوال على الأقل	هاتف قر	هواء															
3.2	56.9	45.0	4.4	19.9	68.3	89.7	72.4	93.4	62.3	19.3	99.0	99.9	0.4	99.3	5.37	5224	قبلي الجنوبية	
4.8	55.2	46.9	3.6	27.0	74.0	90.5	74.2	94.6	68.3	18.8	99.4	99.8	1.1	98.5	4.79	6141	قبلي الشمالية	
1.9	42.4	49.4	2.1	10.7	66.1	90.7	71.6	94.6	62.5	17.0	99.6	99.8	0.1	99.9	5.18	5164	سوق الأحد	
5.2	55.7	45.4	6.4	26.8	68.0	89.1	73.0	92.8	57.0	14.2	98.7	98.8	0.2	97.9	5.72	4467	دوز الشمالية	
3.1	52.1	37.6	3.1	13.5	46.8	81.7	57.9	90.8	50.5	11.4	99.4	99.8	0.1	99.6	6.00	2866	دوز الجنوبية	
0.6	34.5	11.1	0.3	2.9	22.6	64.9	30.7	82.3	50.1	7.6	99.3	99.6	21.0	78.8	6.06	2687	فوار	
3.4	50.7	42.1	3.5	18.5	62.2	86.6	67.0	92.4	60.3	15.8	99.2	99.6	2.5	97.0	5.39	26549	المجموع	
7.0	46.3	35.3	5.7	34.5	52.9	81.8	46.6	90.1	77.0	21.0	99.1	98.9	9.8	83.5	4.53	2185839	مجموع كامل الجمهورية	

مؤشرات حول خصائص الأسر و ظروف عيشها على مستوى المعتمديات-2004-الوسط البلدي

نسبة امتلاك الأسر لوسائل الاتصال الحديثة (%)	نسبة امتلاك الأسر لوسائل الاتصال الحديثة (%)			نسبة امتلاك الأسر للمجهيزات المنزلية (%)							نسبة الأسر المالكة للسيارة (%)	نسبة تزود الأسر بـ (%)					الأسر و متوسط حجمها		اسم المعتمدية
	هاتف جوال على الأقل	هاتف قدر	مكيف هواء	آلة غسيل	آلة طبخ	الثلاجة	الهوائي	جهاز التلفزة	راديو مسجلة	غاز القارورة أو الغاز الطبيعي للتبخير		التبريد الكهربائي	ماء مورد عمومي أو عن طريق جمعية مائية	ماء سبالة	متوسط حجم الأسرة	عدد الأسر			
4.3	58.4	46.4	8.5	27.6	73.4	91.0	74.3	94.2	62.4	16.8	98.7	100.0	0.4	99.2	4.87	2625	الجنوبية		
9.4	66.5	50.4	8.0	46.0	81.8	93.5	82.8	96.2	75.8	24.3	99.6	100.0	0.0	100.0	4.43	2716	الشمالية		
2.3	40.6	47.5	2.9	11.5	62.7	91.2	73.3	95.2	67.1	15.6	99.5	99.8	0.1	99.9	5.16	3543	سوق الأحد		
5.3	56.4	46.3	6.5	27.3	69.3	90.6	74.2	94.0	57.5	14.5	99.5	100.0	0.1	99.9	5.76	4378	نوز الشمالية		
3.8	55.6	43.5	5.7	21.1	59.0	90.2	75.0	95.4	56.5	10.1	99.4	100.0	0.1	99.7	5.84	1516	نوز الجنوبية		
5.0	54.8	47.1	6.2	26.4	69.7	91.3	75.7	94.9	63.9	16.5	99.4	99.9	0.1	99.8	5.22	14778	المجموع		
9.9	54.3	47.1	8.1	47.2	67.6	90.6	58.5	94.4	81.7	25.4	99.5	99.8	0.6	98.4	4.32	1488656	مجموع كامل الجمهورية		

(*) حوا مورد وفق اعتبار في كتلة الشغل بما كورد السلي و كورد ثوي للده الفعلي للشراب

الوسط غير البلادي

(*) هذا المورد وقع اعتباره في كلتا الحالتين إما كمورد أساسي أو كمورد ثانوي للماء الصالح للشرب

الجزء الخامس: إقليم الجنوب

مؤشرات حول الهجرة الداخلية بين المعتمديات والهجرة الى الخارج بين سنتي 1999 و 2004

مجموع الجنسين

إسم المعتمدية	الهجرة الداخلية						الهجرة الخارجية					
	تدفق الهجرة الداخلية	صافي الهجرة	المغتادون	القادمون	العمل	التوزيع النسبي للقائمين حسب أسباب الهجرة (%)	تدفق الهجرة الخارجية	صافي الهجرة	المغتادون	القادمون	العمل	التوزيع النسبي للمغتاديين حسب أسباب الهجرة الخارجية (%)
قبلي الجنوبية	2989	-1634	280	62.2	4.4	27	158	-131	75.3	12.0	10.8	1.9
قبلي الشمالية	1911	40	35.2	51.3	8.7	71	176	-105	66.5	18.2	11.9	3.4
سوق الأحد	835	-342	35.7	47.3	5.9	34	269	-235	78.4	15.2	5.6	0.7
دوز الشمالية	1142	-25	29.9	47.7	3.8	53	328	-275	76.8	8.5	14.0	0.6
دوز الجنوبية	709	-69	28.8	56.4	4.7	11	118	-107	78.8	11.9	9.3	0.0
الغفار	643	314	46.2	47.0	0.8	6	17	-11	94.1	5.9	0.0	0.0
المجموع	8009	-1716	33.1	52.8	5.4	202	1066	-864	75.8	12.7	10.3	1.2
مجموع كامل الجمهورية	710425	0	19.9	57.3	12.0	2.8	76783	-48297	71.1	18.2	9.3	1.4

مؤشرات حول الهجرة الداخلية بين المعتمديات والهجرة الى الخارج بين سنتي 1999 و 2004

ذكور

جول 6,63

إسم المعتمدية	الهجرة الداخلية						الهجرة الخارجية					
	تدفق الهجرة الداخلية	صافي الهجرة	المغتادون	القادمون	العمل	التوزيع النسبي للقائمين حسب أسباب الهجرة (%)	تدفق الهجرة الخارجية	صافي الهجرة	المغتادون	القادمون	العمل	التوزيع النسبي للمغتاديين حسب أسباب الهجرة الخارجية (%)
قبلي الجنوبية	1704	-987	48.3	38.9	6.8	18	137	-119	83.2	13.1	2.9	0.7
قبلي الشمالية	902	228	53.0	29.2	13.0	46	157	-111	70.7	19.8	7.0	2.6
سوق الأحد	465	-221	48.8	32.0	5.7	24	253	-229	82.6	15.0	2.4	0.0
دوز الشمالية	608	37	44.2	31.0	4.8	27	287	-260	84.3	8.0	7.7	0.0
دوز الجنوبية	383	-9	42.8	37.3	7.6	4	109	-105	82.6	11.0	6.4	0.0
الغفار	186	218	64.4	28.2	1.2	2	17	-15	94.1	5.9	0.0	0.0
المجموع	4257	-734	50.3	32.5	7.8	121	960	-839	81.5	12.8	5.2	0.5
مجموع كامل الجمهورية	367479	0	28.6	41.1	17.5	3.1	64982	-49011	79.2	14.1	2.5	4.2

(*) مصاحبة العائلة أو الزواج

مؤشرات حول الهجرة الداخلية بين المعتمديات والهجرة الى الخارج بين سنتي 1999 و 2004
إنشأت

الهجرة الخارجية					الهجرة الداخلية					إسم المقتمدية				
التوزيع النسبي للهجرة الخارجية (%)			تدفق الهجرة الخارجية			التوزيع النسبي للهجرة الداخلية (%)			تدفق الهجرة الداخلية					
سبب آخر	مصحابة العائلة *	الرأسمة	العمل	صافي الهجرة	المغتارون	القائمون	سبب آخر	المستكن	الرأسمة	مصحابة العائلة *	العمل	صافي الهجرة	المغتارون	القائمون
9.5	61.9	4.8	23.8	-12	21	9	4.2	1.3	0.9	88.4	5.2	-647	1285	638
10.5	52.6	5.3	31.6	6	19	25	4.0	2.8	1.0	81.6	10.6	-188	1009	821
12.5	56.3	18.8	12.5	-6	16	10	5.2	6.0	3.6	62.3	22.9	-121	370	249
4.9	58.5	12.2	24.4	-15	41	26	15.7	2.4	1.2	69.4	11.3	-62	559	497
0.0	44.4	22.2	33.3	-2	9	7	7.1	1.2	0.6	78.8	12.3	-60	386	326
0.0	0.0	0.0	0.0	4	0	4	5.4	0.0	0.4	78.7	15.5	96	143	239
7.6	56.6	11.3	24.5	-25	106	81	6.8	2.2	1.2	78.7	11.2	-982	3752	2770
16.2	36.3	20.3	27.2	570	11945	12515	2.4	6.1	6.3	74.7	10.5	0	342946	342946
مجموع كامل الجمهورية														

(*) مصاحبة العائلة أو الزواج

التعداد العام للسكان والسكنى لسنة 2004 - العدد الثالث: خصائص السكان والمساكن والأسر على مستوى المعتمديات
الجزء الخامس: إقليم الجنوب

خرائط مجالية على مستوى إقليم الجنوب

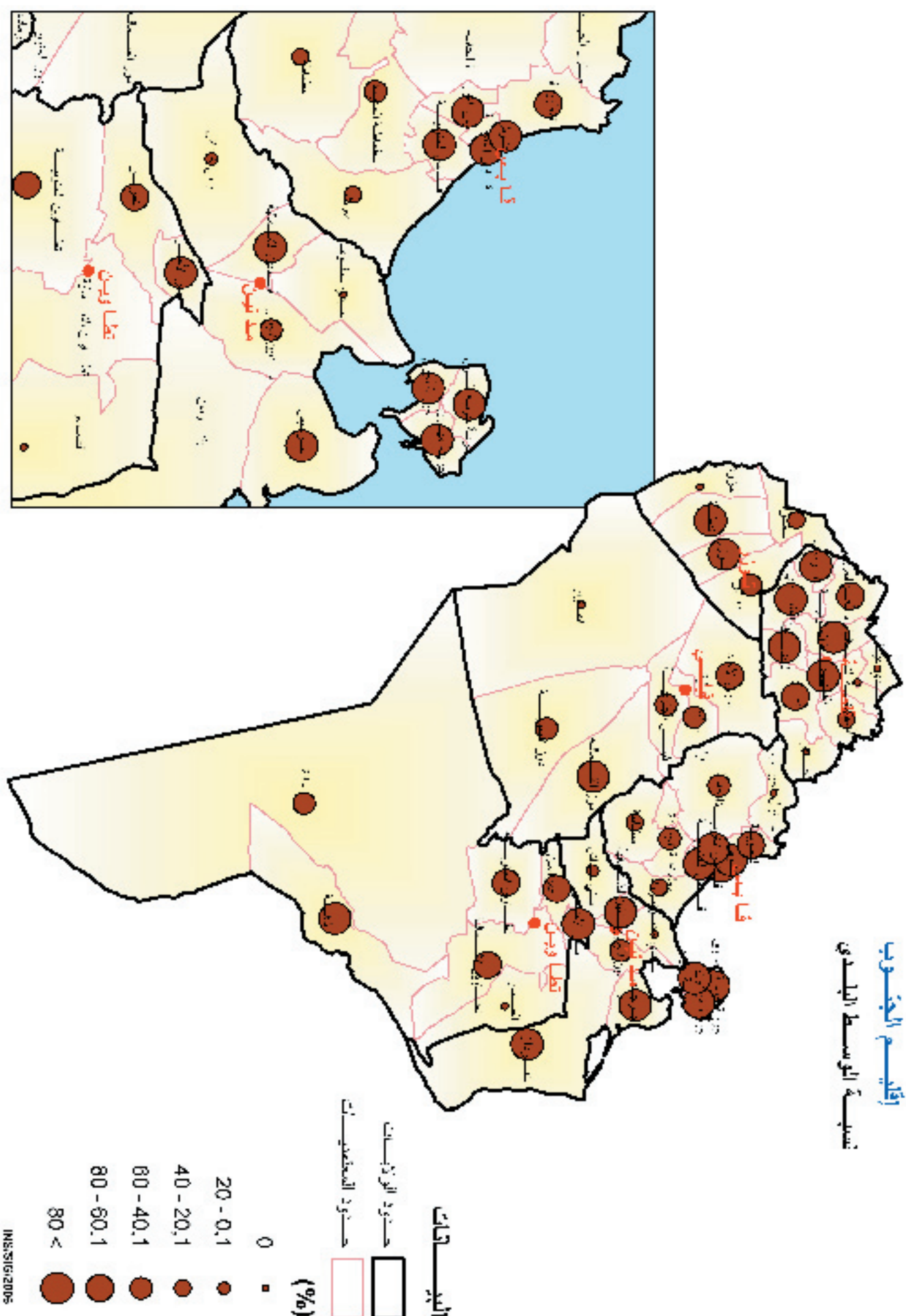

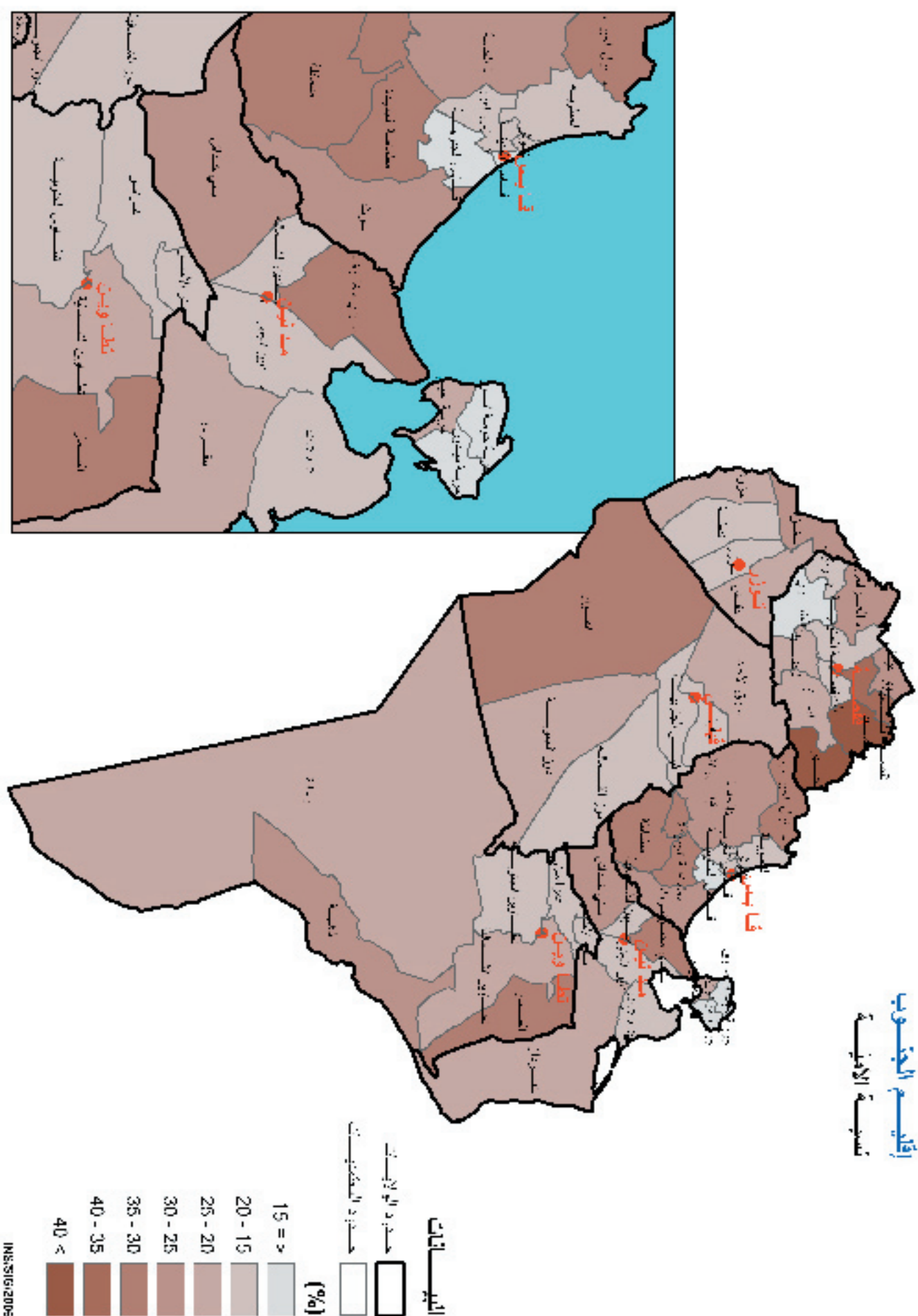

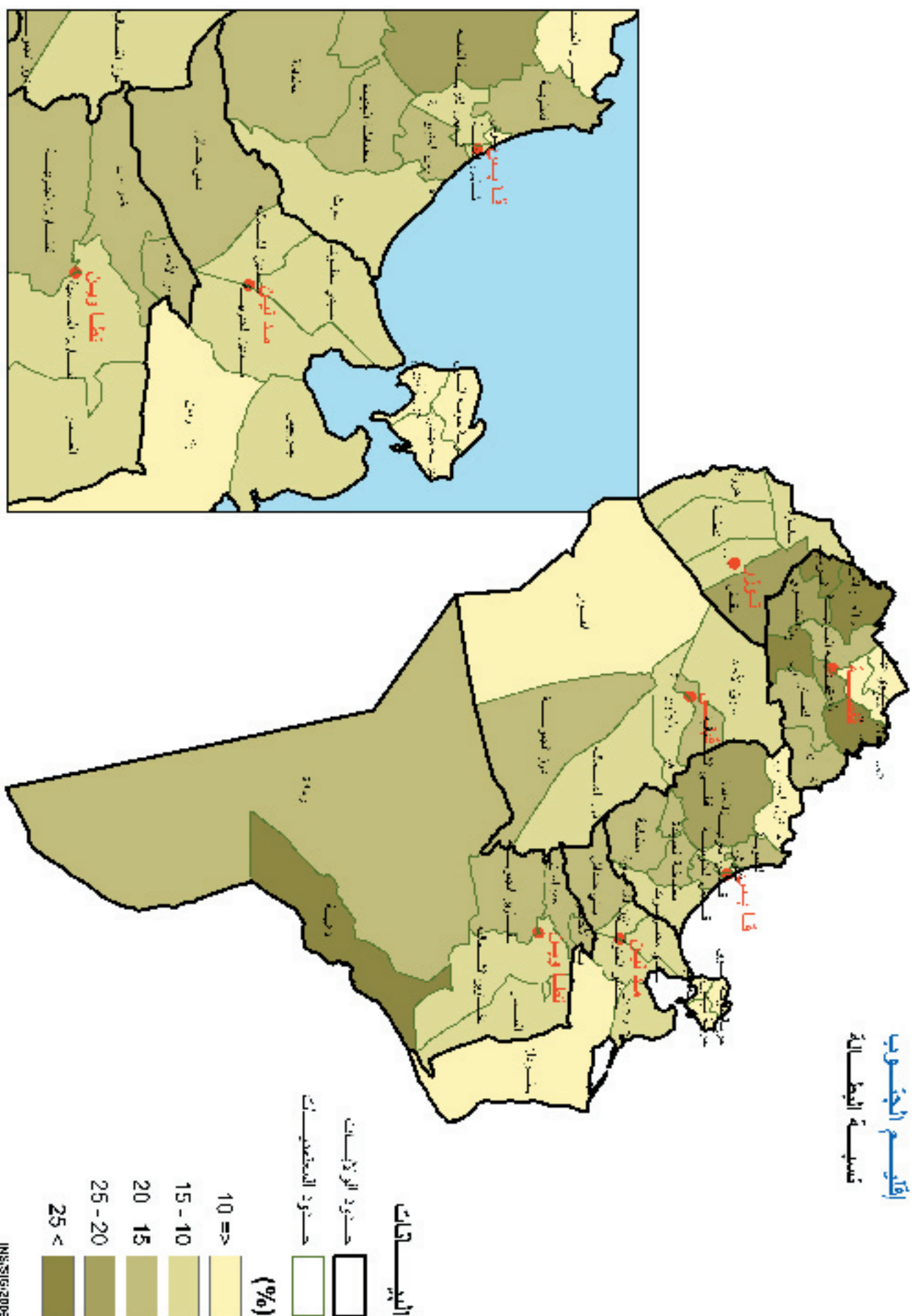

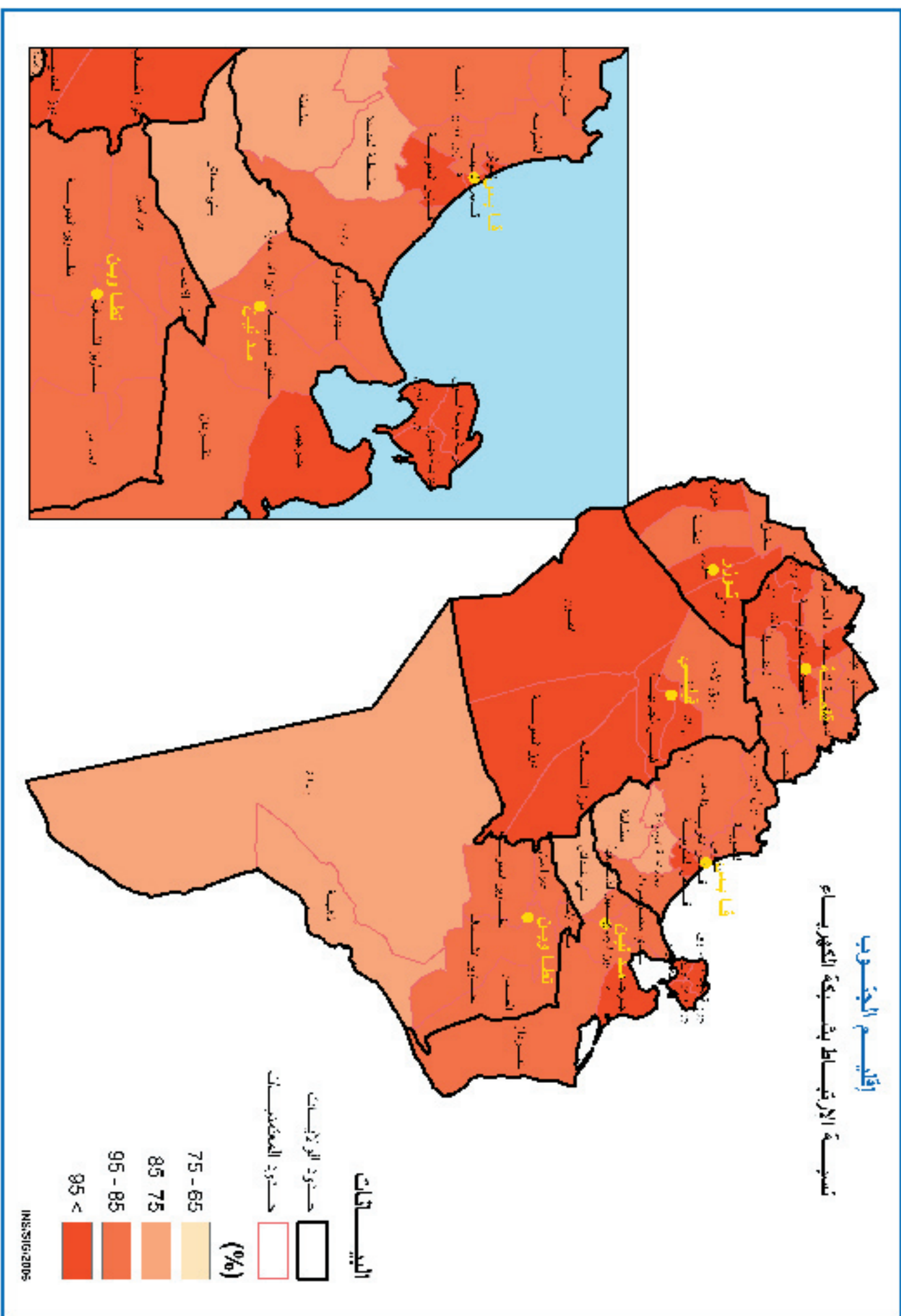

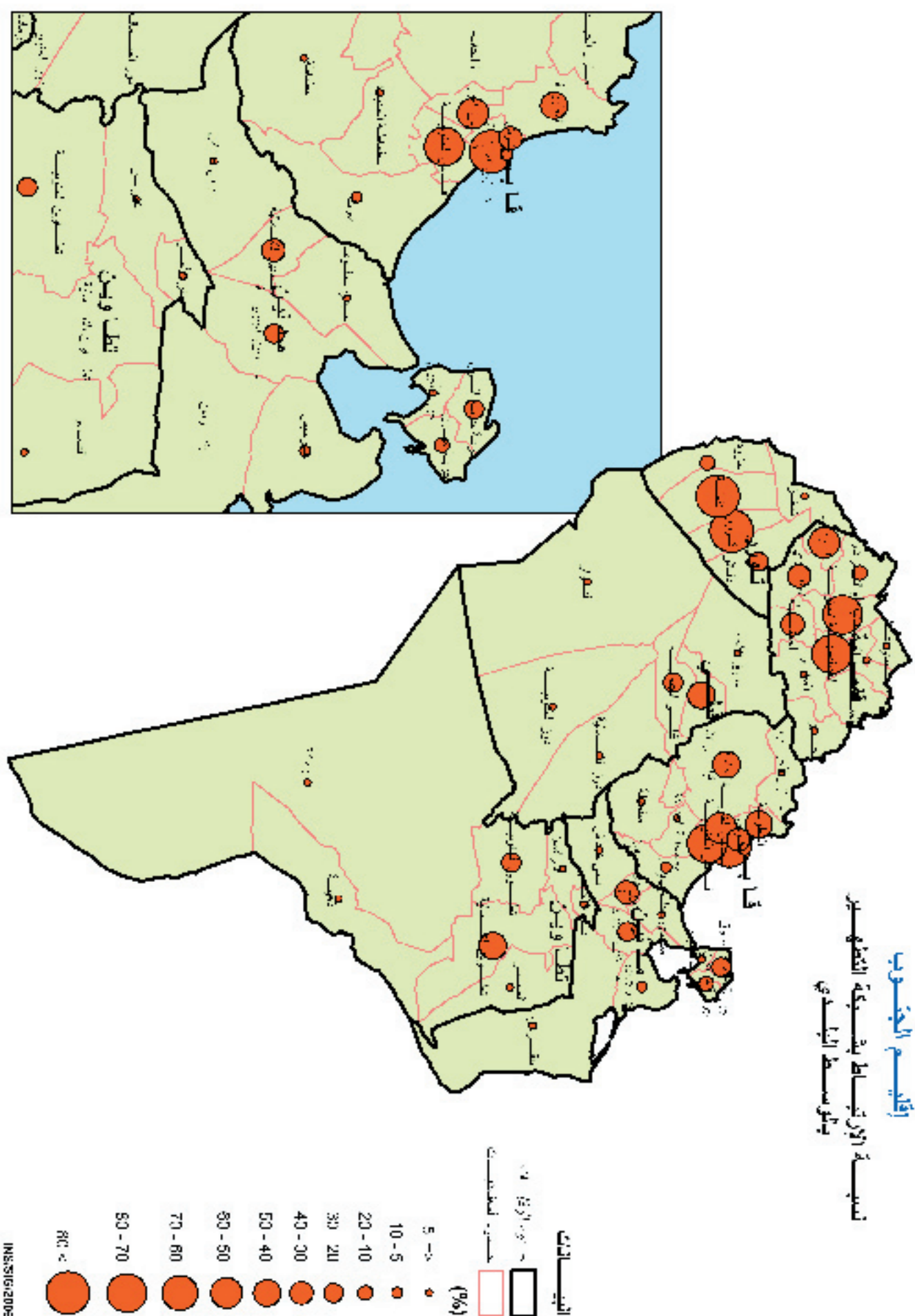

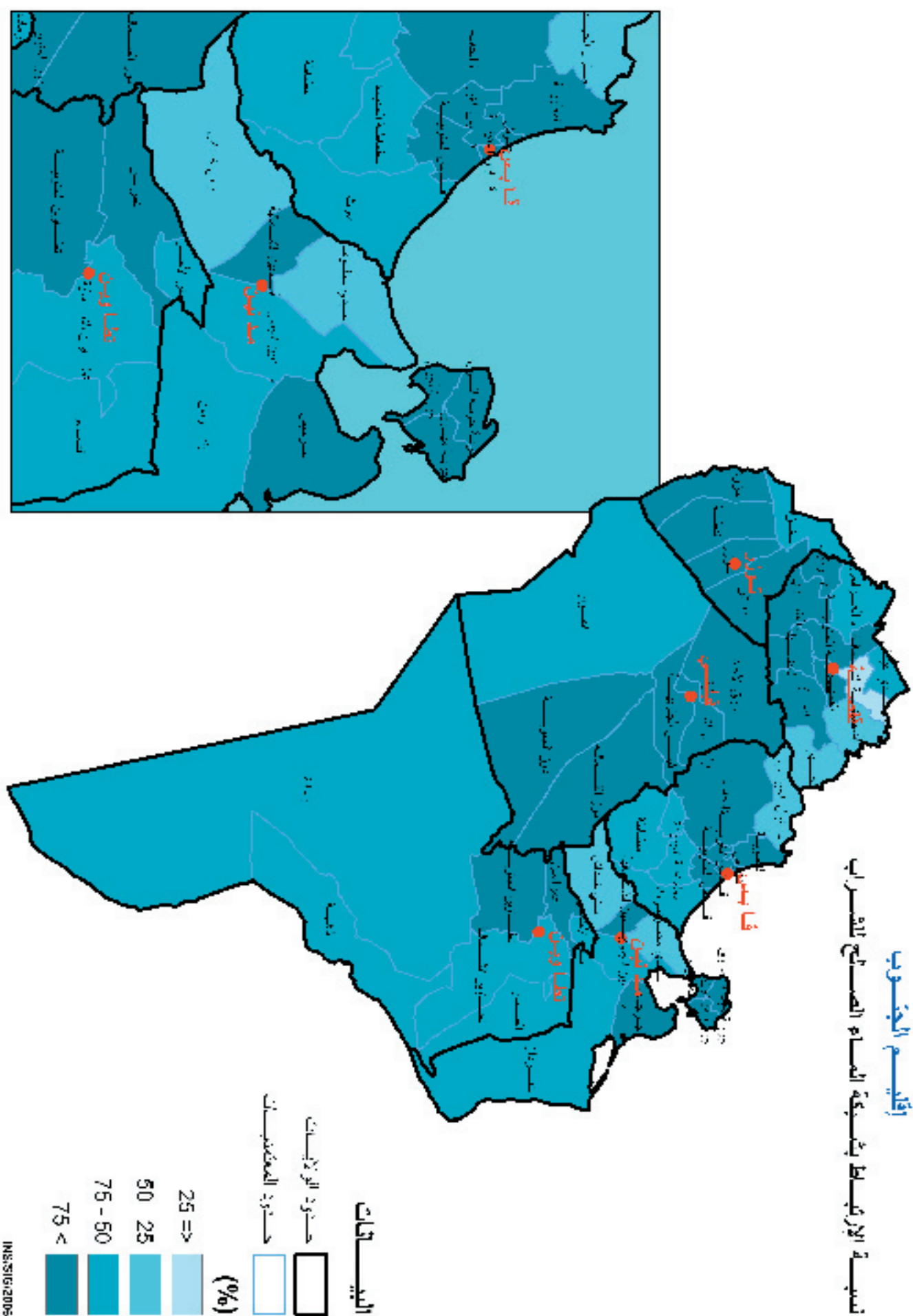

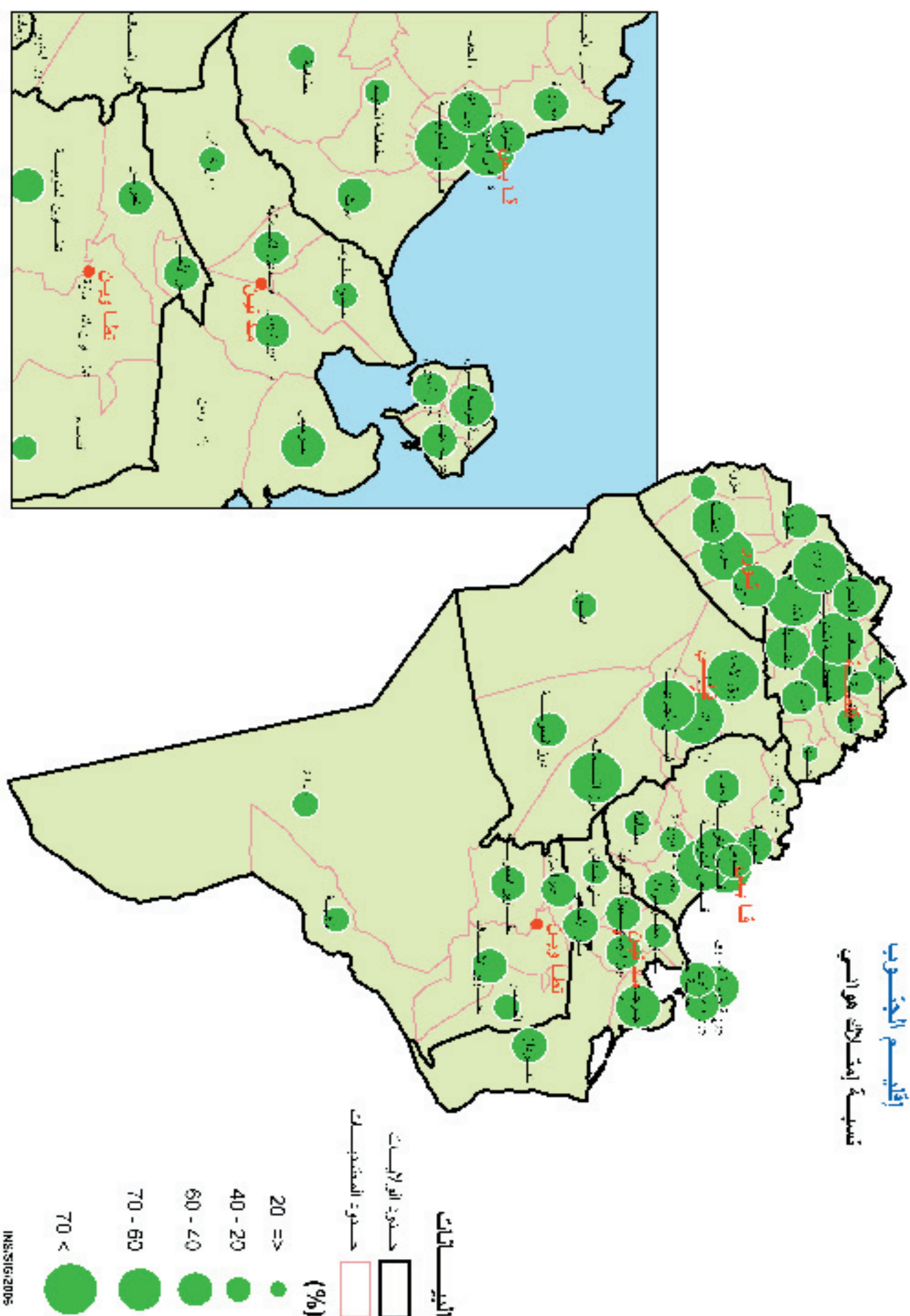

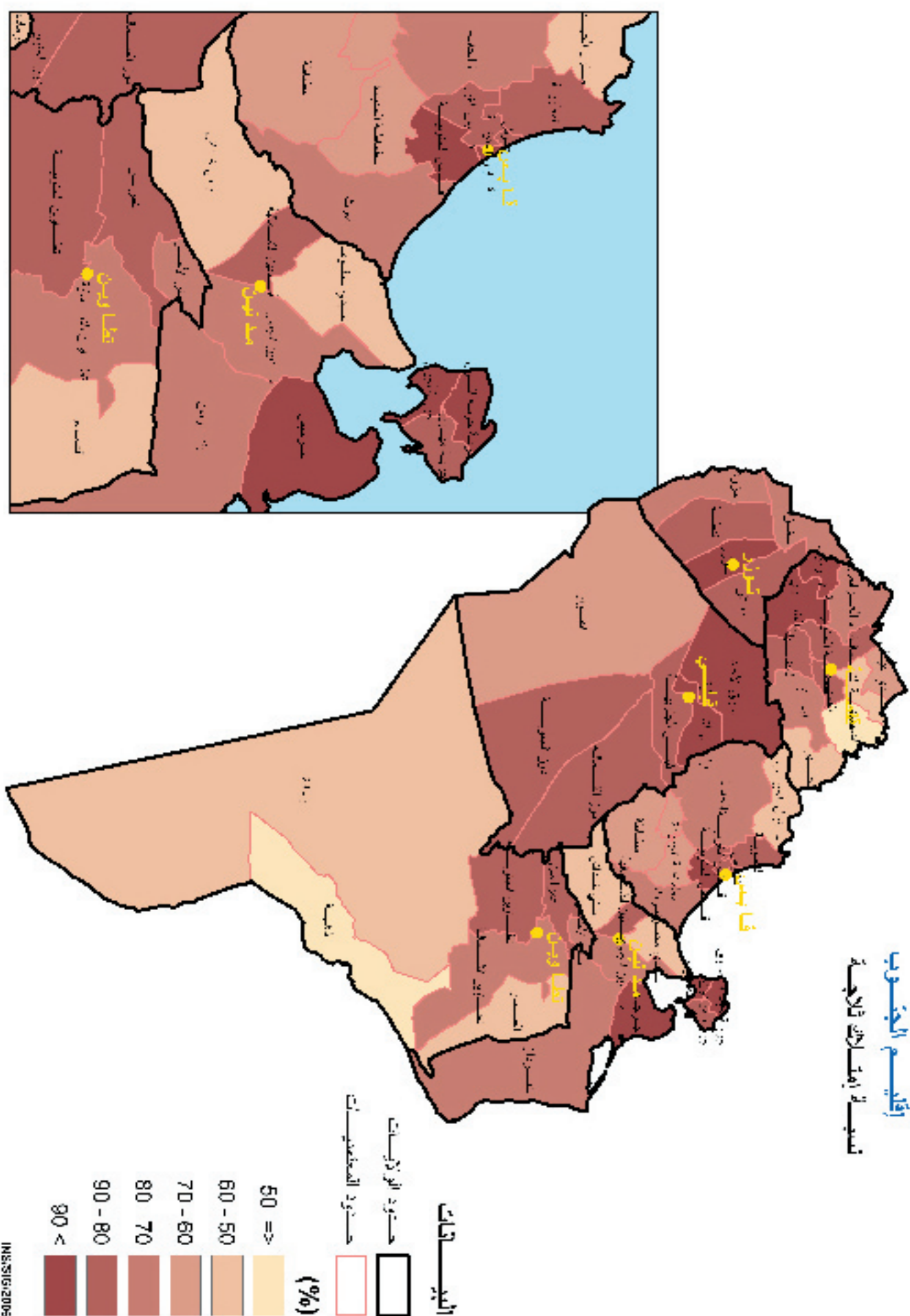

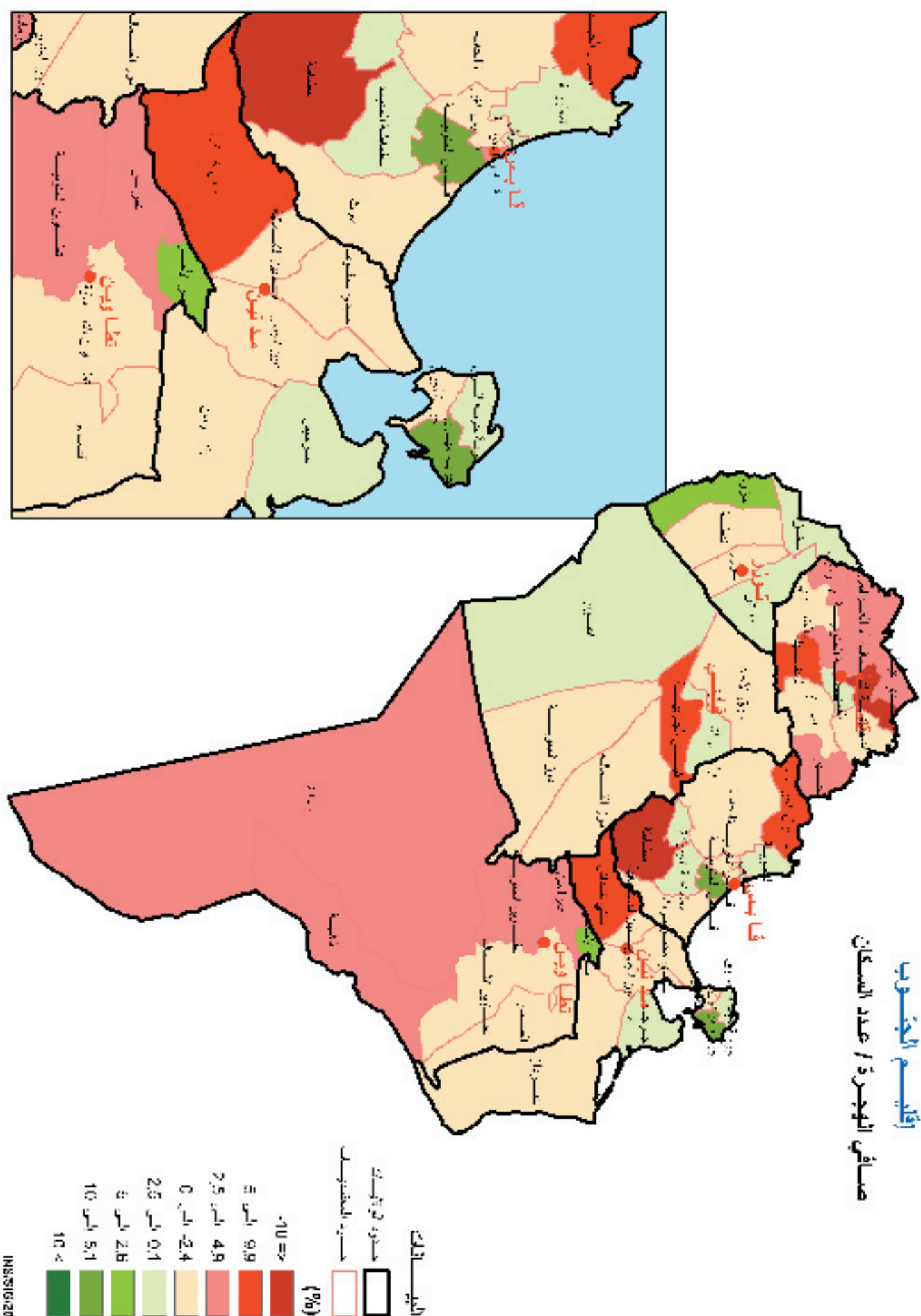

ردمد ISSN 1737 - 5290

ردمك ISBN 9973-853-21-0

الإعداد: المعهد الوطني للإحصاء

70 نهج الشام ص.ب 265 توزيع خاص تونس

الهاتف : 71 891 002 (216) الفاكس : 71 792 559 (216)

البريد الإلكتروني : INS@mdci.gov.tn الموقع على شبكة الإنترنت : www.INS.Nat.tn

التصميم : T.H.COM الهاتف: 71 232 111

الطباعة : دلتا للطباعة - الهاتف : 71 409 500