

**Departamento Administrativo
Nacional de Estadística**

Dirección de Metodología y Producción Estadística



**MANUAL DE SISTEMA
ENCUESTA DE DESARROLLO E INNOVACION TECNOLOGICA
"FORMULARIO ELECTRÓNICO"**

NOVIEMBRE 2010

TABLA DE CONTENIDO

No.	Ítem	Pág.
	Introducción.	1
I.	Requerimientos del sistema:	2
	1 Hardware.	2
	2 software.	2
II.	Mapa de Navegación por cada Actor:	3
	1. Fuente.	3
	3. Coordinador.	3
	4. Crítico.	3
III.	Descripción Modular del sistema:	4
	1. Diligenciamiento.	4
	2. Coordinador.	4
	3. Crítico.	4
IV	Descripción de Entidades:	6
V	Nomenclatura de Archivos.	31
VI	Ubicación de Archivos Fuente.	31
	1. Sitio Web.	31
	2. Base de Datos.	31

	MANUAL DEL SISTEMA - EDIT	CÓDIGO: TE-EDIT-MSI-01 VERSIÓN : 02 Página : 1 de 29 Fecha: 18 – 11 – 2010
ELABORÓ: Contratista - DIMPE		

INTRODUCCIÓN:

El formulario electrónico es una herramienta tecnológica implementada por el DANE, con el fin de captar la información de la Encuesta de Desarrollo e Innovación Tecnológica, EDIT - Servicios.

El sistema permite el ingreso de las fuentes para diligenciar la información y realiza verificaciones de consistencia en línea. Igualmente permite a los críticos y coordinadores de la encuesta en el DANE monitorear el diligenciamiento por parte de las fuentes, así como el desarrollo en general del operativo.

El presente documento, tiene por objeto presentar los elementos técnicos más importantes del ciclo de vida del sistema, tales como Mapa de navegación de la aplicación, descripción modular del sistema, descripción de las entidades que intervienen en el modelo de datos y por último la nomenclatura y ubicación de los archivos, que hacen parte del aplicativo.



MANUAL DEL SISTEMA - EDIT

CÓDIGO: TE-EDIT-MSI-01

VERSIÓN : 02

Página : 2 de 29

Fecha: 18 – 11 – 2010

ELABORÓ: Contratista - DIMPE

I. REQUERIMIENTOS DEL SISTEMA:

1. Hardware:

COMPONENTE	DESCRIPCIÓN
Procesador:	Pentium IV de 2.8 o superior
Disco Duro:	80 GB
Memoria Ram:	512 MB
Conexión a Internet:	Banda Ancha

2. Software:

COMPONENTE	DESCRIPCIÓN
Sistema Operativo:	Windows - Linux
Navegador:	Internet Explorer – Mozilla
Utilitarios:	Acrobat

II. MAPA DE NAVEGACIÓN POR CADA ACTOR:

1. Diagrama de Interfaces para la Fuente

Las fuentes tienen dentro de sus acciones permitidas:

- Insertar y modificar información en la Carátula Única.
- Insertar, consultar y modificar información en el Formulario.

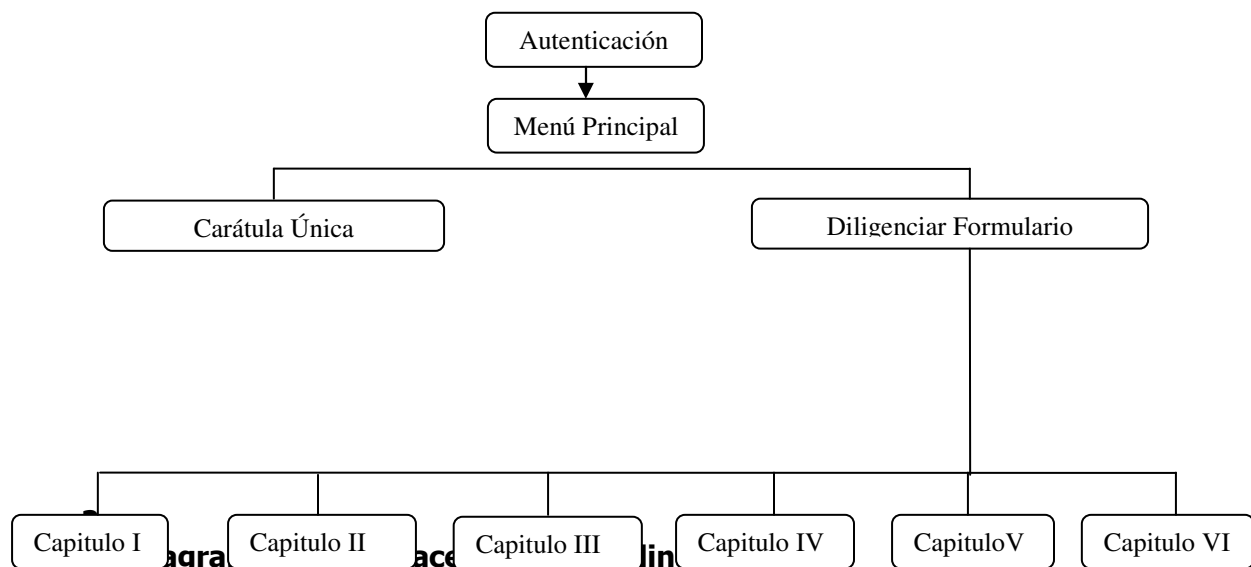

El Coordinador tienen dentro de sus acciones permitidas:

- Insertar modificar y eliminar usuarios.
- Consultar y modificar información en el Formulario.
- Consultar y descargar Informes – Archivos Planos

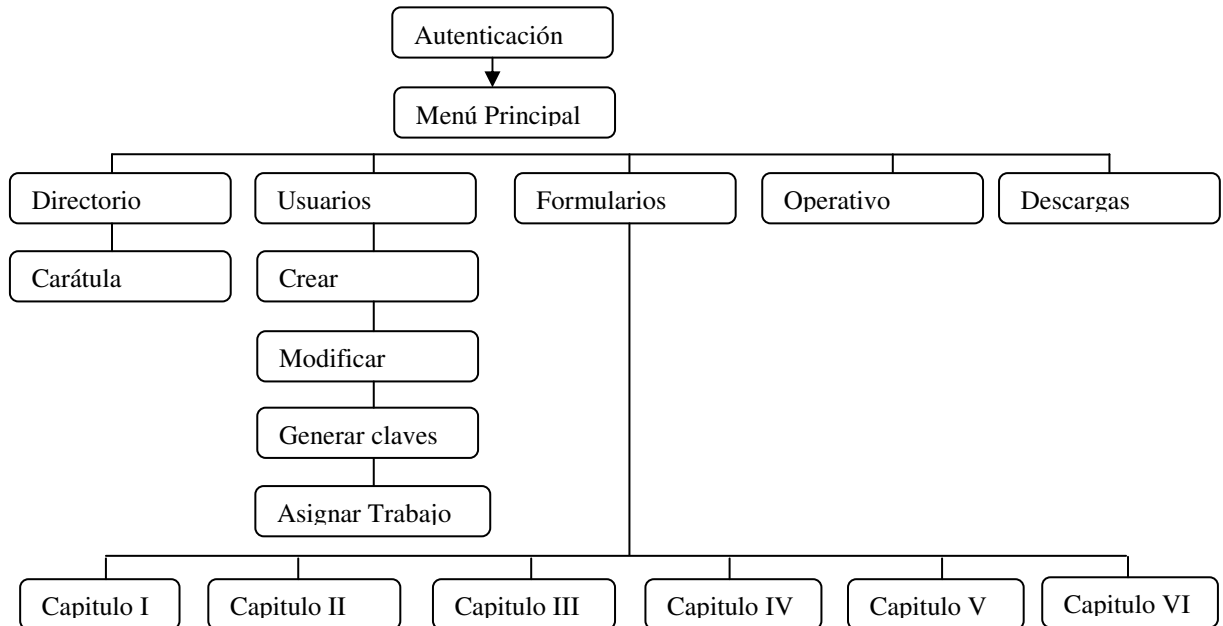

4. Diagrama de Interfaces para el Crítico:

El Coordinador tiene dentro de sus acciones permitidas:

- Insertar modificar y eliminar usuarios.
- Consultar y modificar información en el Formulario.
- Consultar y descargar Informes – Archivos Planos, realizar seguimiento a la recolección de la información.

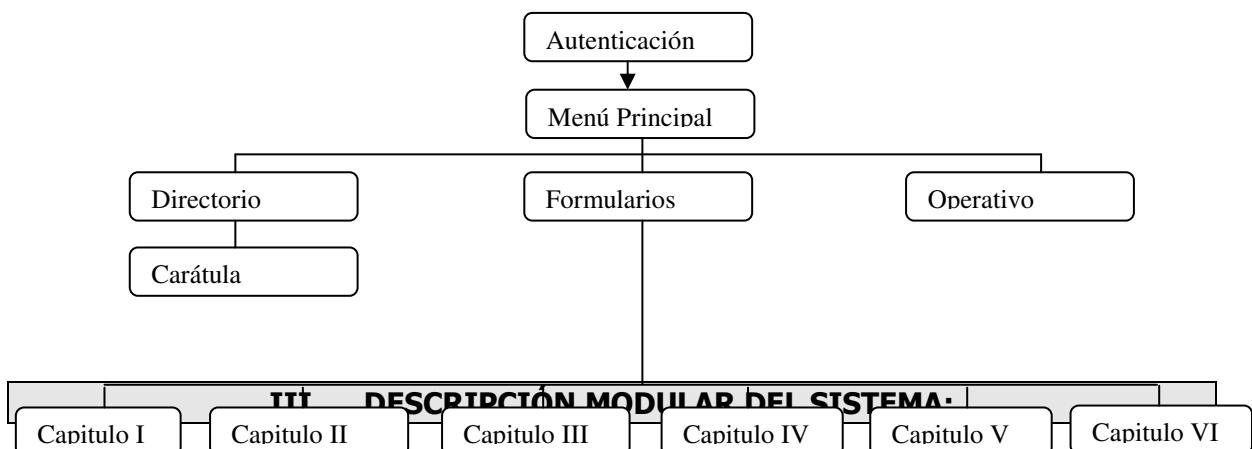

1. Diligenciamiento formularios:

	MANUAL DEL SISTEMA - EDIT	CÓDIGO: TE-EDIT-MSI-01 VERSIÓN : 02 Página : 4 de 29 Fecha: 18 – 11 – 2010
ELABORÓ: Contratista - DIMPE		

Corresponde a las fuentes y comprende la actualización de carátula única, directorio de establecimientos y diligenciar la información de los diferentes módulos del formulario, como personal, costos y gastos, activos, energía, productos y materias primas, anexos.

2. Coordinador

Le corresponde la administración del sistema, entre sus funciones, tiene acceso a los formularios diligenciados, para hacer seguimiento al diligenciamiento por parte de las fuentes. También debe administrar los usuarios del sistema, puede crear y modificar usuarios y asignar las fuentes que va a trabajar cada uno de los usuarios.

Otra de las funciones del Coordinador es la consulta de operativo, por medio de esta función puede monitorear el desarrollo del operativo.

Existen dos niveles de coordinador, el de DANE Central con acceso total sobre las fuentes y usuarios de la encuesta, y el de territoriales, con acceso limitado únicamente a los usuarios y fuentes de su sede correspondiente.

3. Crítico

Tiene la responsabilidad de realizar la revisión y avalar los formularios diligenciados por las fuentes, hacer el seguimiento y prestar soporte a las fuentes que se encuentran diligenciando. También debe realizar el monitoreo del avance del operativo que tiene a su cargo.

El sistema le ofrece las herramientas necesarias para el desarrollo de estas tareas.

IV DESCRIPCIÓN DE ENTIDADES:

1. AUTENTICACIÓN: Todo usuario que ingresa al sistema debe identificarse y ser autenticado para que se le garantice el acceso. Para esto debe tener el registro correspondiente en la tabla de usuarios.

Usuarios En esta tabla se registra la información de los usuarios del sistema, aquellas personas que podrán ingresar al sistema para realizar algún tipo de actividad, según su perfil (Ingresar, Modificar, Consultar).

	MANUAL DEL SISTEMA - EDIT	CÓDIGO: TE-EDIT-MSI-01 VERSIÓN : 02 Página : 5 de 29 Fecha: 18 – 11 – 2010
ELABORÓ: Contratista - DIMPE		

Campo	Tipo	Long.	Comentarios
ident	Caracter	8	Identificación usuario
nombre	Caracter	80	Nombre de usuario
tipo	Caracter	2	Tipo de usuario (FU, CR, CO) Fuente, Crítico, Coordinador
numemp	Caracter	7	Numero empresa
clave	Caracter	16	Clave usuario
fcrea	Fecha		Fecha creación
fexpi	Fecha		Fecha expiración
primera	Numero	1	Primera entrada
region	Numero	2	Regional
ciiu3	Numero	4	Cliu3 asignada (no se usa)
email	Caracter	80	Email usuario

Una vez el usuario ha sido autenticado por el sistema, tiene acceso a los módulos del sistema de acuerdo a su nivel (CO-Coordinador, CR-Crítico, FU-Fuentes). Para ampliar esta información por favor remítase al Item **II. MAPA DE NAVEGACIÓN POR CADA ACTOR.**

En el caso de la fuente ingresa a diligenciar el formulario.

Modulo Carátula Única y Directorio de Establecimientos.

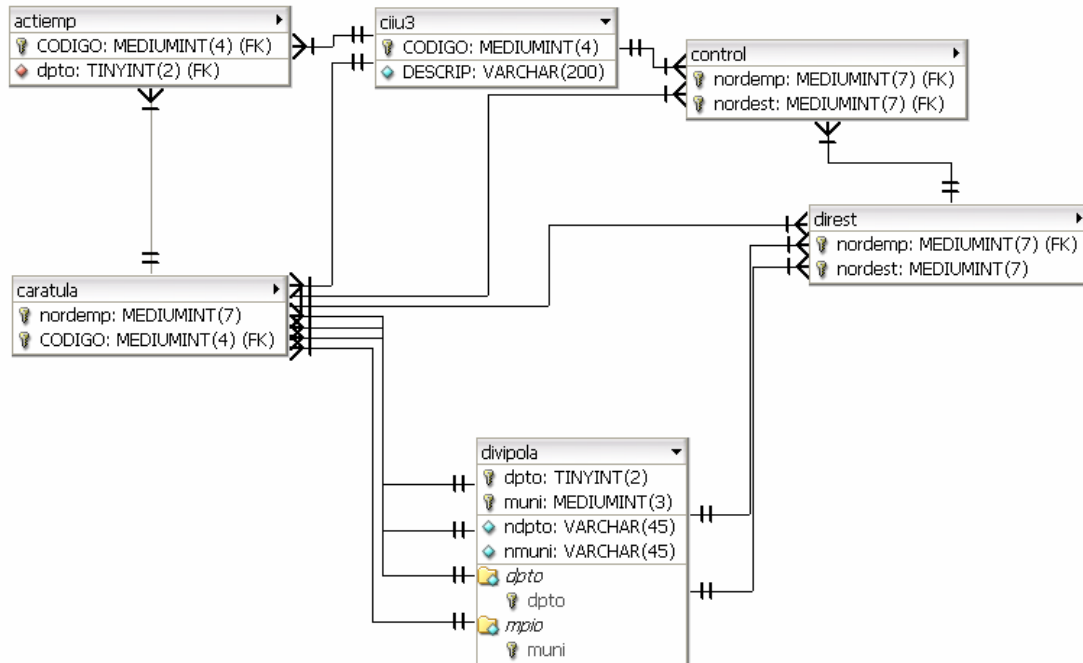

Las entidades de este modulo son:

Caratula Hace referencia a la información general y de ubicación de la compañía, la información almacenada aquí se visualizara en carátula.

Campo	Tipo	Long.	Comentarios
<u>nordemp</u>	mediumint(7)	7	Numero de orden de la empresa
regional	tinyint(2)	2	Código de la regional
prioridad	tinyint(1)	1	Prioridad
tipodoc	tinyint(1)	1	Tipo de Documento 1.CC, 2.Nit, 3.CE
numdoc	bigint(12)	12	Número del documento
dv	tinyint(1)	1	Dígito de verificación
registmat	tinyint(1)	1	Registro - Matrícula
camara	mediumint(8)	8	Cámara
numeroereg	char(14)	14	Numero registro
nompropie	varchar(100)	100	Nombre propietario o razón social
nombre	varchar(100)	100	Nombre comercial
sigla	varchar(50)	50	Sigla
direccion	varchar(200)	200	Dirección



MANUAL DEL SISTEMA - EDIT

CÓDIGO: TE-EDIT-MSI-01

VERSIÓN : 02

Página : 7 de 29

Fecha: 18 – 11 – 2010

ELABORÓ: Contratista - DIMPE

depto	tinyint(2)	2	Código departamento
mpio	mediumint(3)	3	Código Municipio
telefono	bigint(12)	12	Teléfono
aa	mediumint(6)	6	Apartado Aéreo
fax	bigint(12)	12	Fax
orgju	char(7)	7	Código Organización Jurídica
dirnotifi	varchar(200)	200	Dirección de notificación
depnotific	tinyint(2)	2	Departamento notificación
munnotific	mediumint(3)	3	Municipio notificación
telenotific	bigint(12)	12	Teléfono notificación
faxnotific	bigint(12)	12	Fax notificación
aanotifica	mediumint(6)	6	Apartado Aéreo notificación
capsocin	tinyint(3)	3	No se usa
capsocinpu	tinyint(3)	3	Capital social público nacional
capsocinpr	tinyint(3)	3	Capital social privado nacional
capsocie	tinyint(3)	3	No se usa
capsociepu	tinyint(3)	3	Capital social público extranjero
capsociepr	tinyint(3)	3	Capital social privado extranjero
estagrop	tinyint(3)	3	Establecimientos agropecuarios
estminero	tinyint(3)	3	Establecimientos mineros
estservpub	tinyint(3)	3	Establecimientos Servicios públicos
estconst	tinyint(3)	3	Establecimientos construcción y obras civiles
estshot	tinyint(3)	3	Establecimientos restaurantes y hoteles
esttrans	tinyint(3)	3	Establecimientos transporte y almacenamiento
estcomunic	tinyint(3)	3	Establecimientos comunicación y correo
estfinanc	tinyint(3)	3	Establecimientos financieros, seguros e inmobiliarios
estservcom	tinyint(3)	3	Establecimientos servicios comunales y personales
estind	tinyint(3)	3	Establecimientos manufactureros
estcom	tinyint(3)	3	Establecimientos comerciales
estser	tinyint(3)	3	Establecimientos servicios
uniaux	tinyint(3)	3	Unidades auxiliares
otrose	tinyint(3)	3	Otros establecimientos
actie	mediumint(5)	5	Actividad CIIU 3
actic	mediumint(5)	5	Actividad calculada
ciiu3	mediumint(4)	5	Código CIIU 3
fechaconst	date		Fecha de constitución



MANUAL DEL SISTEMA - EDIT

CÓDIGO: TE-EDIT-MSI-01

VERSIÓN : 02

Página : 8 de 29

Fecha: 18 – 11 – 2010

ELABORÓ: Contratista - DIMPE

fechahasta	date		Fecha Fin
repleg	varchar(50)	50	Representante legal
responde	varchar(50)	50	Persona que responde el formulario
teler	bigint(12)	12	Teléfono persona que responde
estadoact	char(9)	9	Estado actual de la empresa
otro	varchar(100)	100	
emailemp	varchar(80)	80	Email empresa
web	varchar(80)	80	Dirección web
emailnotif	varchar(80)	80	Email notificación
webnotif	varchar(80)	80	Web notificación

Direst

Directorio de establecimientos, son aquellas corporaciones que hacen parte de una empresa.

Una empresa puede tener varios establecimientos que la conforman.

Campo	Tipo	Long	Comentarios
<u>nordemp</u>	mediumint(7)	7	Numero de orden empresa
<u>nordest</u>	mediumint(7)	7	Numero de orden establecimiento
ciiu3	mediumint(4)	4	Código ciu 3
nomest	varchar(100)	100	Nombre establecimiento
direst	varchar(200)	200	Dirección establecimiento
dptoest	tinyint(2)	2	Departamento establecimiento
mpioest	mediumint(3)	3	Municipio establecimiento
telest	bigint(12)	12	Teléfono establecimiento
aaest	mediumint(6)	6	Apartado Aéreo establecimiento
faxest	bigint(12)	12	Fax establecimiento
mesope	tinyint(2)	2	Meses de operación
mesinf	tinyint(2)	2	Código causa si meses < 12
otracausa	varchar(100)	100	Otra causa si no existe una predefinida
novedad	tinyint(2)	2	Código de novedad
ametro	tinyint(2)	2	Código área metropolitana
escaper	tinyint(2)	2	Escala de personal
escapro	tinyint(2)	2	Escala de producción
cuadro	tinyint(15)	15	Indicador de entrada a cuadros
codsede	tinyint(2)	2	Código de la sede
emailrest	varchar(80)	80	Email establecimiento
prioridad	tinyint(1)	80	Prioridad del establecimiento



MANUAL DEL SISTEMA - EDIT

CÓDIGO: TE-EDIT-MSI-01

VERSIÓN : 02

Página : 9 de 29

Fecha: 18 – 11 – 2010

ELABORÓ: Contratista - DIMPE

Control Registro control del estado de diligenciamiento de los formularios.

Campo	Tipo	Long.	Comentarios
periodo	smallint(4)	4	Año de proceso
nordemp	mediumint(7)	7	Numero de orden empresa
nordest	mediumint(7)	7	Numero de orden establecimiento
estado	tinyint(2)	2	Estado del establecimiento (1 a 5)
vigencia	mediumint	4	Indica la vigencia de la recolección de los datos
usuario	char(8)	8	Código de usuario asignado
usuariodt	char(8)	8	Código de usuario (Dirección territorial)
usuarioss	char(8)	8	Código usuario (Subsede)
ciiu3	mediumint(4)	4	Código ciuu3
m1	tinyint(1)	1	Estado capitulo 1
m2	tinyint(1)	1	Estado capitulo 2
m3	tinyint(1)	1	Estado capitulo 3
m4	tinyint(1)	1	Estado capitulo 4
m5	tinyint(1)	1	Estado capitulo 5
m6	tinyint(1)	1	Estado capitulo 6
Rese	tinyint(1)	1	Estado Resumen Empresarial
prioridad	tinyint(1)	1	Prioridad del establecimiento
codsede	tinyint(2)	2	Código de la sede
fecdist	date		Fecha distribución
fecdig	date		Fecha digitación
fecrev	date		Fecha revisión
fecaccept	date		Fecha aceptación
novedad	tinyint(2)	2	Código de novedad
prio2	tinyint(1)	1	Prioridad
Acceso	Char(2)	2	Usuario con privilegios de actualización

Actiemp Almacena la descripción de actividades principales de la empresa (Carátula Única)

Campo	Tipo	Long.	Comentarios
nordemp	mediumint(7)	7	Número de orden de la empresa

	MANUAL DEL SISTEMA - EDIT	CÓDIGO: TE-EDIT-MSI-01 VERSIÓN : 02 Página : 10 de 29 Fecha: 18 – 11 – 2010
ELABORÓ: Contratista - DIMPE		

actividad	mediumint(4)	4	Codigo de actividad CIU - digitos
-----------	--------------	---	-----------------------------------

ciiu3 Descripciones Ciiu 3.			
Campo	Tipo	Long.	Comentarios
<u>CODIGO</u>	mediumint(4)	4	Código CIU 3
<u>DESCRIP</u>	varchar(200)	200	Descripción CIU 3

Divipola División política (Departamentos y municipios).			
Campo	Tipo	Long.	Comentarios
<u>dpto</u>	tinyint(2)	2	Código de Departamento
<u>muni</u>	mediumint(3)	3	Código de Municipio
ndpto	varchar(45)	45	Nombre Departamento
nmuni	varchar(45)	45	Nombre Municipio

Formulario.

Modulo Capitulo I.

En este modulo se ingresa la información correspondiente a la Innovación y el impacto que esta ha generado en la empresa durante el periodo 2008 – 2009.

Modulo Capitulo II.

Aquí se consigna la información correspondiente a inversión en actividades científicas, tecnológicas y de innovación en los años 2008 – 2009.

Modulo Capitulo III.

En este modulo se registra la información correspondiente al financiamiento de las actividades científicas, tecnológicas y de innovación durante los años 2008 – 2009.

Modulo Capitulo IV.

El modulo permite guardar los datos correspondientes al personal ocupado

Modulo Capitulo V.

Almacena la información correspondiente a la relación con actores del sistema nacional de ciencia, tecnología e innovación.

Modulo Capitulo VI.

En este capitulo se almacena la información correspondiente a la propiedad intelectual, certificaciones de calidad, normas y reglamentos técnicos durante el periodo 2008 – 2009.

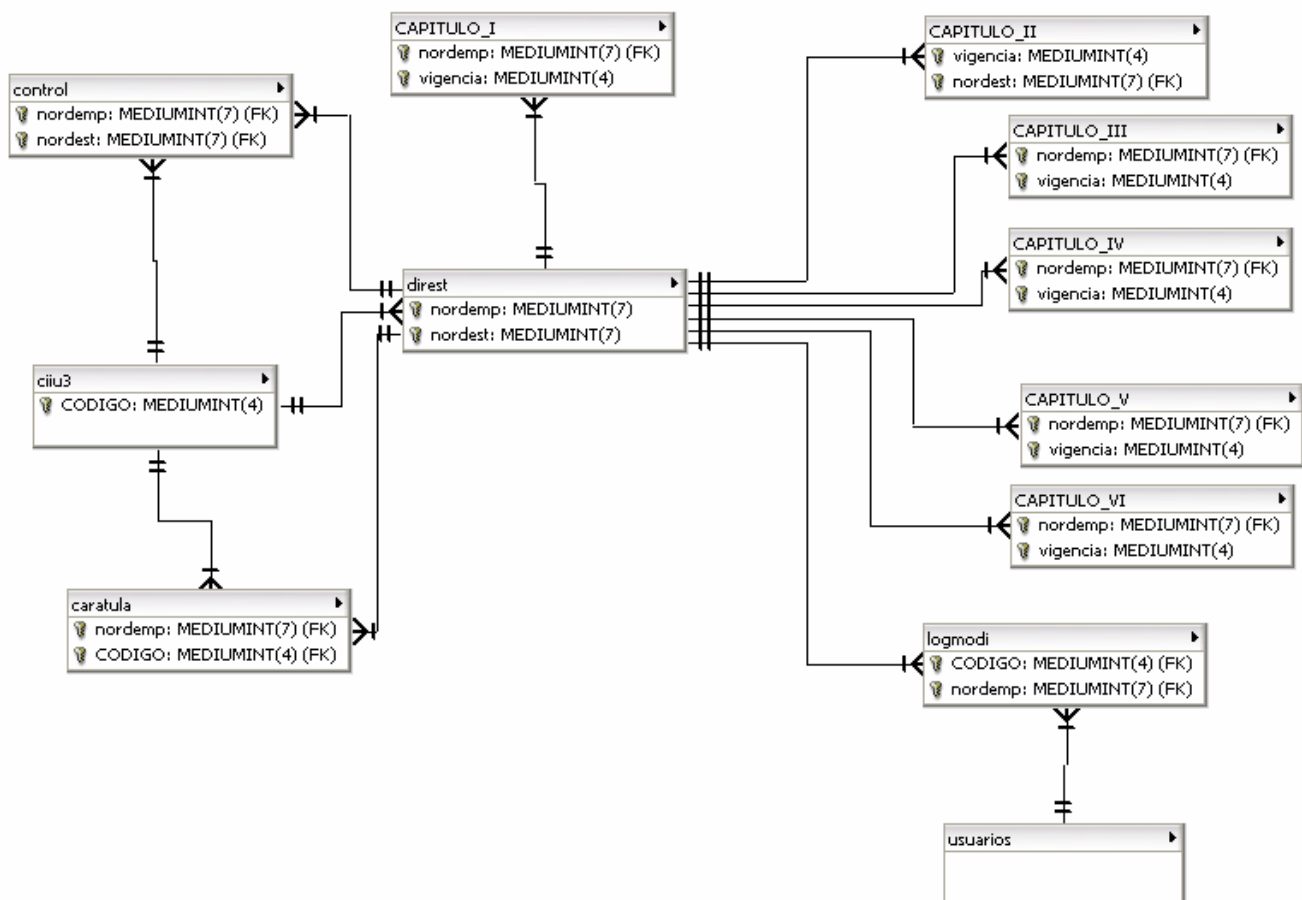

Archivos Fuentes del Formulario

Para el proceso de mantenimiento de la aplicación, Formulario electrónico de la EDIT, es importante tener en cuenta la siguiente descripción de archivos fuentes.

Nombre del	Tipo	Ubicación	Descripción
------------	------	-----------	-------------



MANUAL DEL SISTEMA - EDIT

CÓDIGO: TE-EDIT-MSI-01

VERSIÓN : 02

Página : 12 de 29

Fecha: 18 – 11 – 2010

ELABORÓ: Contratista - DIMPE

Fuente			
Capitulo 1	Pagina Dinámica PHP	edit_servicios/Vistas /..	Archivo que contiene la interfaz del Capitulo I del formulario electrónico de la EDIT
Capitulo 2	Pagina Dinámica PHP	edit_servicios/Vistas /..	Archivo que contiene la interfaz del Capitulo II del formulario electrónico de la EDIT
Capitulo 3	Pagina Dinámica PHP	edit_servicios/Vistas /..	Archivo que contiene la interfaz del Capitulo III del formulario electrónico de la EDIT
Capitulo 4	Pagina Dinámica PHP	edit_servicios/Vistas /..	Archivo que contiene la interfaz del Capitulo IV del formulario electrónico de la EDIT
Capitulo 5	Pagina Dinámica PHP	edit_servicios/Vistas /..	Archivo que contiene la interfaz del Capitulo V del formulario electrónico de la EDIT
Capitulo 6	Pagina Dinámica PHP	edit_servicios/Vistas /..	Archivo que contiene la interfaz del Capitulo VI del formulario electrónico de la EDIT
CapituloEnviar	Pagina Dinámica PHP	edit_servicios/Vistas /..	Este contiene el consolidado del formulario, aquí se puede ver el resumen de lo consignado en el formulario, por cada uno de los capitulo del mismo.
capituloFooter	Pagina Dinámica PHP	edit_servicios/,,,	Es el encargado de administrar la opción Grabar, de forma que el botón se pueda visualizar en cada uno de los capítulos dependiendo del perfil del usuario y el estado del formulario en la tabla control.
capituloHeader	Pagina Dinámica PHP	edit_servicios/,,,	Carga de variables que indican cual capitulo es el que se va a almacenar y la entidad que afecta.
CapitulosControlador	Pagina Dinámica PHP	edit_servicios/,,,	Encargado de administrar la ruta a la que se accede dependiendo de lo que se seleccione en el menú de la interfaz - Formulario electrónico.
grabarcapi	Pagina Dinámica PHP	edit_servicios/,,,	Funciones php y MySQL, empleadas para almacenar información
grabarcara	JScript Script File	edit_servicios/,,,	Almacena las funciones Ajax empleadas para el almacenamiento de la información de la carátula, además allí se encuentran las validaciones de los campos de la misma...
menú	Pagina Dinámica PHP	edit_servicios/,,,	Consolidado de las variables que almacenan la ruta de acceso a cada uno de los archivos del menú.
grabarcapi	JScript Script File	edit_servicios/,,,	Almacena las funciones Ajax empleadas para el almacenamiento de

	MANUAL DEL SISTEMA - EDIT	CÓDIGO: TE-EDIT-MSI-01 VERSIÓN : 02 Página : 13 de 29 Fecha: 18 – 11 – 2010
ELABORÓ: Contratista - DIMPE		

			la información de los capítulos.
grabarcara	Pagina Dinámica PHP	edit_servicios/,,,	Funciones php y MySQL, empleadas para almacenar información

Además hay unos archivos descargables por las fuentes durante el diligenciamiento de la encuesta, todo en formato PDF, estos de relacionan a continuación:

Archivo	Ubicación
Formulario_Encuesta_de_Desarrollo_e_Innovación_Tecnologica	edit_servicios/Archivos/,,,
Manual_de_Conceptos_Basicos_EDIT_IV	edit_servicios/Archivos/,,,
Manual_de_diligenciamiento_EDIT_IV	edit_servicios/Archivos/,,,

En seguida se ilustra la estructura de las entidades que almacenan la información del formulario electrónico, para todos los capítulos sus campos iniciales son los mismos: Nordemp (Identificador de la empresa) y Vigencia (Año para el cual se va a recolectar la información, por ejemplo la Vigencia 9, cubre información durante el periodo 2008-2009), los campos siguientes a estos hacen referencia al capítulo, pregunta e ítem, por ejemplo I1R1C1 – I1: CAPITULO I, R1:PREGUNTA 1, C1:ITEM 1

CAPITULO I		
Campo	Tipo	Longitud
nordemp	mediumint(7)	7
vigencia	mediumint(4)	4
I1R1C1	tinyint(1)	1
I1R1C2	bigint(3)	3
I1R2C1	tinyint(1)	1
I1R2C2	bigint(3)	3
I1R3C1	tinyint(1)	1
I1R3C2	bigint(3)	3
I1R4C1	tinyint(1)	1
I1R4C2	bigint(3)	3
I1R5C1	tinyint(1)	1
I1R5C2	bigint(3)	3
I1R6C1	tinyint(1)	1
I1R6C2	bigint(3)	3
I1R7C1	tinyint(1)	1
I1R7C2	bigint(3)	3
I1R8C1	tinyint(1)	1
I1R8C2	bigint(3)	3
I1R9C1	tinyint(1)	1
I1R9C2	bigint(3)	3
I2R1C1	tinyint(1)	1



MANUAL DEL SISTEMA - EDIT

CÓDIGO: TE-EDIT-MSI-01

VERSIÓN : 02

Página : 14 de 29

Fecha: 18 – 11 – 2010

ELABORÓ: Contratista - DIMPE

I2R2C1	tinyint(1)	1
I2R3C1	tinyint(1)	1
I2R4C1	tinyint(1)	1
I2R5C1	tinyint(1)	1
I2R6C1	tinyint(1)	1
I2R7C1	tinyint(1)	1
I2R8C1	tinyint(1)	1
I2R9C1	tinyint(1)	1
I2R10C1	tinyint(1)	1
I2R11C1	tinyint(1)	1
I2R12C1	tinyint(1)	1
I2R13C1	tinyint(1)	1
I3R1C1	bigint(3)	3
I3R1C2	bigint(3)	3
I3R2C1	bigint(3)	3
I3R2C2	bigint(3)	3
I3R3C1	bigint(3)	3
I3R3C2	bigint(3)	3
I4R1C1	tinyint(1)	1
I5R1C1	tinyint(1)	1
I6R1C1	tinyint(1)	1
I6R2C1	tinyint(1)	1
I6R3C1	tinyint(1)	1
I6R4C1	tinyint(1)	1
I6R5C1	tinyint(1)	1
I6R6C1	tinyint(1)	1
I6R7C1	tinyint(1)	1
I6R8C1	tinyint(1)	1
I6R9C1	tinyint(1)	1
I6R10C1	tinyint(1)	1
I6R11C1	tinyint(1)	1
I6R12C1	tinyint(1)	1
I6R13C1	tinyint(1)	1
I6R14C1	tinyint(1)	1
I6R15C1	tinyint(1)	1
OBSERVACIONES	text	

CAPITULO II

Campo	Tipo	Longitud
nordemp	mediumint(7)	7
vigencia	mediumint(4)	4
II1R1C1	bigint(9)	9
II1R1C2	bigint(9)	9
II1R2C1	bigint(9)	9
II1R2C2	bigint(9)	9
II1R3C1	bigint(9)	9



MANUAL DEL SISTEMA - EDIT

CÓDIGO: TE-EDIT-MSI-01

VERSIÓN : 02

Página : 15 de 29

Fecha: 18 – 11 – 2010

ELABORÓ: Contratista - DIMPE

II1R3C2	bigint(9)	9
II1R4C1	bigint(9)	9
II1R4C2	bigint(9)	9
II1R5C1	bigint(9)	9
II1R5C2	bigint(9)	9
II1R6C1	bigint(9)	9
II1R6C2	bigint(9)	9
II1R7C1	bigint(9)	9
II1R7C2	bigint(9)	9
II1R8C1	bigint(9)	9
II1R8C2	bigint(9)	9
II1R9C1	bigint(9)	9
II1R9C2	bigint(9)	9
II1R10C1	bigint(9)	9
II1R10C2	bigint(9)	9
II2R1C1	bigint(9)	9
II2R1C2	bigint(9)	9
OBSERVACIONES	text	

CAPITULO III

Campo	Tipo	Longitud
nordemp	mediumint(7)	7
vigencia	mediumint(4)	4
III1R1C1	bigint(9)	9
III1R1C2	bigint(9)	9
III1R2C1	bigint(9)	9
III1R2C2	bigint(9)	9
III1R3C1	bigint(9)	9
III1R3C2	bigint(9)	9
III1R4C1	bigint(9)	9
III1R4C2	bigint(9)	9
III1R4C3	bigint(9)	9
III1R4C4	bigint(9)	9
III1R5C1	bigint(9)	9
III1R5C2	bigint(9)	9
III1R5C3	bigint(9)	9
III1R5C4	bigint(9)	9
III1R6C1	bigint(9)	9
III1R6C2	bigint(9)	9
III1R6C3	bigint(9)	9
III1R6C4	bigint(9)	9
III1R7C1	bigint(9)	9
III1R7C2	bigint(9)	9
III1R7C3	bigint(9)	9
III1R7C4	bigint(9)	9
III1R8C1	bigint(9)	9



MANUAL DEL SISTEMA - EDIT

CÓDIGO: TE-EDIT-MSI-01

VERSIÓN : 02

Página : 16 de 29

Fecha: 18 – 11 – 2010

ELABORÓ: Contratista - DIMPE

III1R8C2	bigint(9)	9
III2R1C1	bigint(9)	9
III2R1C2	bigint(9)	9
III2R2C1	bigint(9)	9
III2R2C2	bigint(9)	9
III2R3C1	bigint(9)	9
III2R3C2	bigint(9)	9
III2R4C1	bigint(9)	9
III2R4C2	bigint(9)	9
III2R5C1	bigint(9)	9
III2R5C2	bigint(9)	9
III2R6C1	bigint(9)	9
III2R6C2	bigint(9)	9
III2R7C1	bigint(9)	9
III2R7C2	bigint(9)	9
III2R8C1	bigint(9)	9
III2R8C2	bigint(9)	9
III2R9C1	bigint(9)	9
III2R9C2	bigint(9)	9
III3R1C1	varchar(1)	1
III3R2C1	varchar(1)	1
III3R3C1	varchar(1)	1
III3R4C1	varchar(1)	1
III3R5C1	varchar(1)	1
III3R6C1	varchar(1)	1
III4R1C1	varchar(1)	1
III4R1C2	varchar(1)	1
III4R2C1	varchar(1)	1
III4R2C2	varchar(1)	1
III4R3C1	varchar(1)	1
III4R3C2	varchar(1)	1
III4R4C1	varchar(1)	1
III4R4C2	varchar(1)	1
III4R5C1	varchar(1)	1
III4R5C2	varchar(1)	1
III4R6C1	varchar(1)	1
III4R6C2	varchar(1)	1
III4R7C1	varchar(1)	1
III4R7C2	varchar(1)	1
III5R1C1	varchar(1)	1
III5R1C2	varchar(1)	1
III5R2C1	varchar(1)	1
III5R2C2	varchar(1)	1
III5R3C1	varchar(1)	1
III5R3C2	varchar(1)	1
III5R4C1	varchar(1)	1
III5R4C2	varchar(1)	1
III5R5C1	varchar(1)	1
III5R5C2	varchar(1)	1
III5R6C1	varchar(1)	1



MANUAL DEL SISTEMA - EDIT

CÓDIGO: TE-EDIT-MSI-01

VERSIÓN : 02

Página : 17 de 29

Fecha: 18 – 11 – 2010

ELABORÓ: Contratista - DIMPE

III5R6C2	varchar(1)	1
III5R7C1	varchar(1)	1
III5R7C2	varchar(1)	1
OBSERVACIONES	text	

CAPITULO IV

Campo	Tipo	Longitud
nordemp	mediumint(7)	7
vigencia	mediumint(4)	4
IV1R1C1	bigint(4)	4
IV1R1C2	bigint(4)	4
IV1R1C3	bigint(4)	4
IV1R1C4	bigint(4)	4
IV1R2C1	bigint(4)	4
IV1R2C2	bigint(4)	4
IV1R2C3	bigint(4)	4
IV1R2C4	bigint(4)	4
IV1R3C1	bigint(4)	4
IV1R3C2	bigint(4)	4
IV1R3C3	bigint(4)	4
IV1R3C4	bigint(4)	4
IV1R4C1	bigint(4)	4
IV1R4C2	bigint(4)	4
IV1R4C3	bigint(4)	4
IV1R4C4	bigint(4)	4
IV1R5C1	bigint(4)	4
IV1R5C2	bigint(4)	4
IV1R5C3	bigint(4)	4
IV1R5C4	bigint(4)	4
IV1R6C1	bigint(4)	4
IV1R6C2	bigint(4)	4
IV1R6C3	bigint(4)	4
IV1R6C4	bigint(4)	4
IV1R7C1	bigint(4)	4
IV1R7C2	bigint(4)	4
IV1R7C3	bigint(4)	4
IV1R7C4	bigint(4)	4
IV1R8C1	bigint(4)	4
IV1R8C2	bigint(4)	4
IV1R8C3	bigint(4)	4
IV1R8C4	bigint(4)	4
IV1R9C1	bigint(4)	4
IV1R9C2	bigint(4)	4



MANUAL DEL SISTEMA - EDIT

CÓDIGO: TE-EDIT-MSI-01

VERSIÓN : 02

Página : 18 de 29

Fecha: 18 – 11 – 2010

ELABORÓ: Contratista - DIMPE

IV1R9C3	bigint(4)	4
IV1R9C4	bigint(4)	4
IV1R10C1	bigint(4)	4
IV1R10C2	bigint(4)	4
IV1R10C3	bigint(4)	4
IV1R10C4	bigint(4)	4
IV1R11C1	bigint(4)	4
IV1R11C2	bigint(4)	4
IV1R11C3	bigint(4)	4
IV1R11C4	bigint(4)	4
IV2R1C1	bigint(4)	4
IV2R1C2	bigint(4)	4
IV2R1C3	bigint(4)	4
IV2R1C4	bigint(4)	4
IV2R1C5	bigint(4)	4
IV2R1C6	bigint(4)	4
IV2R2C1	bigint(4)	4
IV2R2C2	bigint(4)	4
IV2R2C3	bigint(4)	4
IV2R2C4	bigint(4)	4
IV2R2C5	bigint(4)	4
IV2R2C6	bigint(4)	4
IV2R3C1	bigint(4)	4
IV2R3C2	bigint(4)	4
IV2R3C3	bigint(4)	4
IV2R3C4	bigint(4)	4
IV2R3C5	bigint(4)	4
IV2R3C6	bigint(4)	4
IV2R4C1	bigint(4)	4
IV2R4C2	bigint(4)	4
IV2R4C3	bigint(4)	4
IV2R4C4	bigint(4)	4
IV2R4C5	bigint(4)	4
IV2R4C6	bigint(4)	4
IV2R5C1	bigint(4)	4
IV2R5C2	bigint(4)	4
IV2R5C3	bigint(4)	4
IV2R5C4	bigint(4)	4
IV2R5C5	bigint(4)	4
IV2R5C6	bigint(4)	4
IV2R6C1	bigint(4)	4
IV2R6C2	bigint(4)	4
IV2R6C3	bigint(4)	4
IV2R6C4	bigint(4)	4
IV2R6C5	bigint(4)	4



MANUAL DEL SISTEMA - EDIT

CÓDIGO: TE-EDIT-MSI-01

VERSIÓN : 02

Página : 19 de 29

Fecha: 18 – 11 – 2010

ELABORÓ: Contratista - DIMPE

IV2R6C6	bigint(4)	4
IV2R7C1	bigint(4)	4
IV2R7C2	bigint(4)	4
IV2R7C3	bigint(4)	4
IV2R7C4	bigint(4)	4
IV2R7C5	bigint(4)	4
IV2R7C6	bigint(4)	4
IV3R1C1	bigint(4)	4
IV3R1C2	bigint(4)	4
IV3R1C3	bigint(4)	4
IV3R1C4	bigint(4)	4
IV3R1C5	bigint(4)	4
IV3R1C6	bigint(4)	4
IV3R2C1	bigint(4)	4
IV3R2C2	bigint(4)	4
IV3R2C3	bigint(4)	4
IV3R2C4	bigint(4)	4
IV3R2C5	bigint(4)	4
IV3R2C6	bigint(4)	4
IV3R3C1	bigint(4)	4
IV3R3C2	bigint(4)	4
IV3R3C3	bigint(4)	4
IV3R3C4	bigint(4)	4
IV3R3C5	bigint(4)	4
IV3R3C6	bigint(4)	4
IV3R4C1	bigint(4)	4
IV3R4C2	bigint(4)	4
IV3R4C3	bigint(4)	4
IV3R4C4	bigint(4)	4
IV3R4C5	bigint(4)	4
IV3R4C6	bigint(4)	4
IV3R5C1	bigint(4)	4
IV3R5C2	bigint(4)	4
IV3R5C3	bigint(4)	4
IV3R5C4	bigint(4)	4
IV3R5C5	bigint(4)	4
IV3R5C6	bigint(4)	4
IV3R6C1	bigint(4)	4
IV3R6C2	bigint(4)	4
IV3R6C3	bigint(4)	4
IV3R6C4	bigint(4)	4
IV3R6C5	bigint(4)	4
IV3R6C6	bigint(4)	4
IV3R7C1	bigint(4)	4
IV3R7C2	bigint(4)	4



MANUAL DEL SISTEMA - EDIT

CÓDIGO: TE-EDIT-MSI-01

VERSIÓN : 02

Página : 20 de 29

Fecha: 18 – 11 – 2010

ELABORÓ: Contratista - DIMPE

IV3R7C3	bigint(4)	4
IV3R7C4	bigint(4)	4
IV3R7C5	bigint(4)	4
IV3R7C6	bigint(4)	4
IV3R8C1	bigint(4)	4
IV3R8C2	bigint(4)	4
IV3R8C3	bigint(4)	4
IV3R8C4	bigint(4)	4
IV3R8C5	bigint(4)	4
IV3R8C6	bigint(4)	4
IV4R1C1	bigint(4)	4
IV4R1C2	bigint(4)	4
IV4R1C3	bigint(4)	4
IV4R1C4	bigint(4)	4
IV4R1C5	bigint(4)	4
IV4R1C6	bigint(4)	4
IV4R2C1	bigint(4)	4
IV4R2C2	bigint(4)	4
IV4R2C3	bigint(4)	4
IV4R2C4	bigint(4)	4
IV4R2C5	bigint(4)	4
IV4R2C6	bigint(4)	4
IV4R3C1	bigint(4)	4
IV4R3C2	bigint(4)	4
IV4R3C3	bigint(4)	4
IV4R3C4	bigint(4)	4
IV4R3C5	bigint(4)	4
IV4R3C6	bigint(4)	4
IV4R4C1	bigint(4)	4
IV4R4C2	bigint(4)	4
IV4R4C3	bigint(4)	4
IV4R4C4	bigint(4)	4
IV4R4C5	bigint(4)	4
IV4R4C6	bigint(4)	4
IV4R5C1	bigint(4)	4
IV4R5C2	bigint(4)	4
IV4R5C3	bigint(4)	4
IV4R5C4	bigint(4)	4
IV4R5C5	bigint(4)	4
IV4R5C6	bigint(4)	4
IV4R6C1	bigint(4)	4
IV4R6C2	bigint(4)	4
IV4R6C3	bigint(4)	4
IV4R6C4	bigint(4)	4
IV4R6C5	bigint(4)	4



MANUAL DEL SISTEMA - EDIT

CÓDIGO: TE-EDIT-MSI-01

VERSIÓN : 02

Página : 21 de 29

Fecha: 18 – 11 – 2010

ELABORÓ: Contratista - DIMPE

IV4R6C6	bigint(4)	4
IV4R7C1	bigint(4)	4
IV4R7C2	bigint(4)	4
IV4R7C3	bigint(4)	4
IV4R7C4	bigint(4)	4
IV4R7C5	bigint(4)	4
IV4R7C6	bigint(4)	4
IV4R8C1	bigint(4)	4
IV4R8C2	bigint(4)	4
IV4R8C3	bigint(4)	4
IV4R8C4	bigint(4)	4
IV4R8C5	bigint(4)	4
IV4R8C6	bigint(4)	4
IV5R1C1	bigint(4)	4
IV5R1C2	bigint(4)	4
IV5R2C1	bigint(4)	4
IV5R2C2	bigint(4)	4
IV5R3C1	bigint(4)	4
IV5R3C2	bigint(4)	4
IV5R4C1	bigint(4)	4
IV5R4C2	bigint(4)	4
OBSERVACIONES	text	

CAPITULO V

Campo	Tipo	Longitud
nordemp	mediumint(7)	7
vigencia	mediumint(4)	4
V1R1C1	varchar(1)	1
V1R1C2	varchar(1)	1
V1R1C3	varchar(1)	1
V1R2C1	varchar(1)	1
V1R2C2	varchar(1)	1
V1R2C3	varchar(1)	1
V1R3C1	varchar(1)	1
V1R3C2	varchar(1)	1
V1R3C3	varchar(1)	1
V1R4C1	varchar(1)	1
V1R4C2	varchar(1)	1
V1R4C3	varchar(1)	1
V1R5C1	varchar(1)	1
V1R5C2	varchar(1)	1
V1R5C3	varchar(1)	1
V1R6C1	varchar(1)	1
V1R6C2	varchar(1)	1
V1R6C3	varchar(1)	1



MANUAL DEL SISTEMA - EDIT

CÓDIGO: TE-EDIT-MSI-01

VERSIÓN : 02

Página : 22 de 29

Fecha: 18 – 11 – 2010

ELABORÓ: Contratista - DIMPE

V1R7C1	varchar(1)	1
V1R7C2	varchar(1)	1
V1R7C3	varchar(1)	1
V1R8C1	varchar(1)	1
V1R8C2	varchar(1)	1
V1R8C3	varchar(1)	1
V1R9C1	varchar(1)	1
V1R9C2	varchar(1)	1
V1R9C3	varchar(1)	1
V1R10C1	varchar(1)	1
V1R10C2	varchar(1)	1
V1R10C3	varchar(1)	1
V1R11C1	varchar(1)	1
V1R11C2	varchar(1)	1
V1R11C3	varchar(1)	1
V1R12C1	varchar(1)	1
V1R12C2	varchar(1)	1
V1R12C3	varchar(1)	1
V1R13C1	varchar(1)	1
V1R13C2	varchar(1)	1
V1R13C3	varchar(1)	1
V1R14C1	varchar(1)	1
V1R14C2	varchar(1)	1
V1R14C3	varchar(1)	1
V1R15C1	varchar(1)	1
V1R15C2	varchar(1)	1
V1R15C3	varchar(1)	1
V1R16C1	varchar(1)	1
V1R16C2	varchar(1)	1
V1R16C3	varchar(1)	1
V1R17C1	varchar(1)	1
V1R17C2	varchar(1)	1
V1R17C3	varchar(1)	1
V1R18C1	varchar(1)	1
V1R18C2	varchar(1)	1
V1R18C3	varchar(1)	1
V1R19C1	varchar(1)	1
V1R19C2	varchar(1)	1
V1R19C3	varchar(1)	1
V1R20C1	varchar(1)	1
V1R20C2	varchar(1)	1
V1R20C3	varchar(1)	1
V1R21C1	varchar(1)	1
V1R21C2	varchar(1)	1
V1R21C3	varchar(1)	1



MANUAL DEL SISTEMA - EDIT

CÓDIGO: TE-EDIT-MSI-01

VERSIÓN : 02

Página : 23 de 29

Fecha: 18 – 11 – 2010

ELABORÓ: Contratista - DIMPE

V1R22C1	varchar(1)	1
V1R22C2	varchar(1)	1
V1R22C3	varchar(1)	1
V1R23C1	varchar(1)	1
V1R23C2	varchar(1)	1
V1R23C3	varchar(1)	1
V1R24C1	varchar(1)	1
V1R24C2	varchar(1)	1
V1R24C3	varchar(1)	1
V1R25C1	varchar(1)	1
V1R25C2	varchar(1)	1
V1R25C3	varchar(1)	1
V1R26C1	varchar(1)	1
V1R26C2	varchar(1)	1
V1R26C3	varchar(1)	1
V1R27C1	varchar(1)	1
V1R27C2	varchar(1)	1
V1R27C3	varchar(1)	1
V1R28C1	varchar(1)	1
V1R28C2	varchar(1)	1
V1R28C3	varchar(1)	1
V1R29C1	varchar(1)	1
V1R29C2	varchar(1)	1
V1R29C3	varchar(1)	1
V1R30C1	varchar(1)	1
V1R30C2	varchar(1)	1
V1R30C3	varchar(1)	1
V1R31C1	varchar(1)	1
V1R31C2	varchar(1)	1
V1R31C3	varchar(1)	1
V1R32C1	varchar(1)	1
V1R32C2	varchar(1)	1
V1R32C3	varchar(1)	1
V1R33C1	varchar(1)	1
V1R33C2	varchar(1)	1
V1R33C3	varchar(1)	1
V2R1C1	varchar(1)	1
V2R2C1	varchar(1)	1
V2R3C1	varchar(1)	1
V2R4C1	varchar(1)	1
V2R5C1	varchar(1)	1
V2R6C1	varchar(1)	1
V2R7C1	varchar(1)	1
V2R8C1	varchar(1)	1
V2R9C1	varchar(1)	1



MANUAL DEL SISTEMA - EDIT

CÓDIGO: TE-EDIT-MSI-01

VERSIÓN : 02

Página : 24 de 29

Fecha: 18 – 11 – 2010

ELABORÓ: Contratista - DIMPE

V2R10C1	varchar(1)	1
V2R11C1	varchar(1)	1
V2R12C1	varchar(1)	1
V2R13C1	varchar(1)	1
V2R14C1	varchar(1)	1
V2R15C1	varchar(1)	1
V2R16C1	varchar(1)	1
V2R17C1	varchar(1)	1
V3R1C1	varchar(1)	1
V3R1C2	varchar(1)	1
V3R1C3	varchar(1)	1
V3R1C4	varchar(1)	1
V3R1C5	varchar(1)	1
V3R1C6	varchar(1)	1
V3R1C7	varchar(1)	1
V3R1C8	varchar(1)	1
V3R1C9	varchar(1)	1
V3R2C1	varchar(1)	1
V3R2C2	varchar(1)	1
V3R2C3	varchar(1)	1
V3R2C4	varchar(1)	1
V3R2C5	varchar(1)	1
V3R2C6	varchar(1)	1
V3R2C7	varchar(1)	1
V3R2C8	varchar(1)	1
V3R2C9	varchar(1)	1
V3R3C1	varchar(1)	1
V3R3C2	varchar(1)	1
V3R3C3	varchar(1)	1
V3R3C4	varchar(1)	1
V3R3C5	varchar(1)	1
V3R3C6	varchar(1)	1
V3R3C7	varchar(1)	1
V3R3C8	varchar(1)	1
V3R3C9	varchar(1)	1
V3R4C1	varchar(1)	1
V3R4C2	varchar(1)	1
V3R4C3	varchar(1)	1
V3R4C4	varchar(1)	1
V3R4C5	varchar(1)	1
V3R4C6	varchar(1)	1
V3R4C7	varchar(1)	1
V3R4C8	varchar(1)	1
V3R4C9	varchar(1)	1
V3R5C1	varchar(1)	1



MANUAL DEL SISTEMA - EDIT

CÓDIGO: TE-EDIT-MSI-01

VERSIÓN : 02

Página : 25 de 29

Fecha: 18 – 11 – 2010

ELABORÓ: Contratista - DIMPE

V3R5C2	varchar(1)	1
V3R5C3	varchar(1)	1
V3R5C4	varchar(1)	1
V3R5C5	varchar(1)	1
V3R5C6	varchar(1)	1
V3R5C7	varchar(1)	1
V3R5C8	varchar(1)	1
V3R5C9	varchar(1)	1
V3R6C1	varchar(1)	1
V3R6C2	varchar(1)	1
V3R6C3	varchar(1)	1
V3R6C4	varchar(1)	1
V3R6C5	varchar(1)	1
V3R6C6	varchar(1)	1
V3R6C7	varchar(1)	1
V3R6C8	varchar(1)	1
V3R6C9	varchar(1)	1
V3R7C1	varchar(1)	1
V3R7C2	varchar(1)	1
V3R7C3	varchar(1)	1
V3R7C4	varchar(1)	1
V3R7C5	varchar(1)	1
V3R7C6	varchar(1)	1
V3R7C7	varchar(1)	1
V3R7C8	varchar(1)	1
V3R7C9	varchar(1)	1
V3R8C1	varchar(1)	1
V3R8C2	varchar(1)	1
V3R8C3	varchar(1)	1
V3R8C4	varchar(1)	1
V3R8C5	varchar(1)	1
V3R8C6	varchar(1)	1
V3R8C7	varchar(1)	1
V3R8C8	varchar(1)	1
V3R8C9	varchar(1)	1
V3R9C1	varchar(1)	1
V3R9C2	varchar(1)	1
V3R9C3	varchar(1)	1
V3R9C4	varchar(1)	1
V3R9C5	varchar(1)	1
V3R9C6	varchar(1)	1
V3R9C7	varchar(1)	1
V3R9C8	varchar(1)	1
V3R9C9	varchar(1)	1
V3R10C1	varchar(1)	1



MANUAL DEL SISTEMA - EDIT

CÓDIGO: TE-EDIT-MSI-01

VERSIÓN : 02

Página : 26 de 29

Fecha: 18 – 11 – 2010

ELABORÓ: Contratista - DIMPE

V3R10C2	varchar(1)	1
V3R10C3	varchar(1)	1
V3R10C4	varchar(1)	1
V3R10C5	varchar(1)	1
V3R10C6	varchar(1)	1
V3R10C7	varchar(1)	1
V3R10C8	varchar(1)	1
V3R10C9	varchar(1)	1
V3R11C1	varchar(1)	1
V3R11C2	varchar(1)	1
V3R11C3	varchar(1)	1
V3R11C4	varchar(1)	1
V3R11C5	varchar(1)	1
V3R11C6	varchar(1)	1
V3R11C7	varchar(1)	1
V3R11C8	varchar(1)	1
V3R11C9	varchar(1)	1
OBSERVACIONES	text	

CAPITULO VI

Campo	Tipo	Longitud
nordemp	mediumint(7)	7
vigencia	mediumint(4)	4
VI1R1C1	varchar(1)	1
VI1R1C2	bigint(4)	4
VI1R2C1	varchar(1)	1
VI1R2C2	bigint(4)	4
VI1R3C1	varchar(1)	1
VI1R3C2	bigint(4)	4
VI1R4C1	varchar(1)	1
VI1R4C2	bigint(4)	4
VI1R5C1	varchar(1)	1
VI1R5C2	bigint(4)	4
VI1R6C1	varchar(1)	1
VI1R6C2	bigint(4)	4
VI1R7C1	varchar(1)	1
VI1R7C2	bigint(4)	4
VI1R8C2	bigint(4)	1
VI2R1C1	varchar(1)	4
VI2R1C2	bigint(4)	1
VI2R2C1	varchar(1)	4
VI2R2C2	bigint(4)	1
VI2R3C1	varchar(1)	4
VI2R3C2	bigint(4)	1



MANUAL DEL SISTEMA - EDIT

CÓDIGO: TE-EDIT-MSI-01

VERSIÓN : 02

Página : 27 de 29

Fecha: 18 – 11 – 2010

ELABORÓ: Contratista - DIMPE

VI2R4C1	varchar(1)	4
VI2R4C2	bigint(4)	1
VI2R5C1	varchar(1)	4
VI2R5C2	bigint(4)	1
VI2R6C1	varchar(1)	4
VI2R6C2	bigint(4)	1
VI2R7C1	varchar(1)	4
VI2R7C2	bigint(4)	1
VI2R7AC2	bigint(4)	4
VI2R8C1	varchar(1)	1
VI2R8C2	bigint(4)	4
VI2R9C1	varchar(1)	1
VI2R9C2	bigint(4)	4
VI2R10C1	varchar(1)	1
VI2R10C2	bigint(4)	4
VI2R11C1	varchar(1)	1
VI2R11C2	bigint(4)	4
VI2R12C2	bigint(4)	4
VI3R1C1	varchar(1)	1
VI3R2C1	varchar(1)	1
VI3R3C1	varchar(1)	1
VI3R4C1	varchar(1)	1
VI3R5C1	varchar(1)	1
VI3R6C1	varchar(1)	1
VI4R1C1	varchar(1)	1
VI4R1C2	bigint(4)	4
VI5R1C1	varchar(1)	1
VI5R1C2	bigint(4)	4
VI6R1C1	varchar(1)	1
VI7R1C1	varchar(1)	1
VI7R2C1	varchar(1)	1
VI7R3C1	varchar(1)	1
VI7R4C1	varchar(1)	1
VI7R5C1	varchar(1)	1
VI7R6C1	varchar(1)	1
VI7R7C1	varchar(1)	1
VI8R7C1	varchar(1)	1
OBSERVACIONES	text	

LOGMODI Control de modificaciones

Campo	Tipo	Longitud	Comentarios
nordemp	mediumint(7)	7	Identificador de la empresa
nordest	mediumint(7)	7	Identificador del establecimiento
usuario	char(8)	8	Usuario que realiza la operación

	MANUAL DEL SISTEMA - EDIT	CÓDIGO: TE-EDIT-MSI-01 VERSIÓN : 02 Página : 28 de 29 Fecha: 18 – 11 – 2010
ELABORÓ: Contratista - DIMPE		

fecha	date		Fecha del registro
hora	time		Hora del registro
capitulo	char(10)	10	Capítulo que afecta
accion	char(2)	2	Acción que se realiza
OBSERVA	text		Observaciones de la acción efectuada

V NOMENCLATURA DE ARCHIVOS.

SITIO WEB	
Componente	Nomenclatura
Carpeta que aloja el sitio	
Formularios	
Scripts	
Librerías, Clases y Funciones	
Archivos y Documentos Anexos	

BASE DE DATOS	
Componente	Nomenclatura
Tablas	
Vistas	

VI UBICACIÓN DE ARCHIVOS FUENTE.

	MANUAL DEL SISTEMA - EDIT	CÓDIGO: TE-EDIT-MSI-01 VERSIÓN : 02 Página : 29 de 29 Fecha: 18 – 11 – 2010
ELABORÓ: Contratista - DIMPE		

1. Sitio Web:

Servidor: <http://190.25.231.249/edits/>

2. Base de Datos:

Servidor: Athenea.

3. Subversion:

Servidor: <https://onaga.dane.gov.co/svn/formulariosPHP/EDITS/>