



Centraal Bureau voor de Statistiek
Divisie Sociale en Ruimtelijke Statistieken
Sector Ontwikkeling en Ondersteuning

EU-SILC 2007

65-min huishoudens

Schema vragenlijst

Opgesteld door: Godelief Mars en Sabine Fouwels
Projectnummer:
BPA-nummer:
Versie en status: 1.1
Versiedatum: 7-3-2007

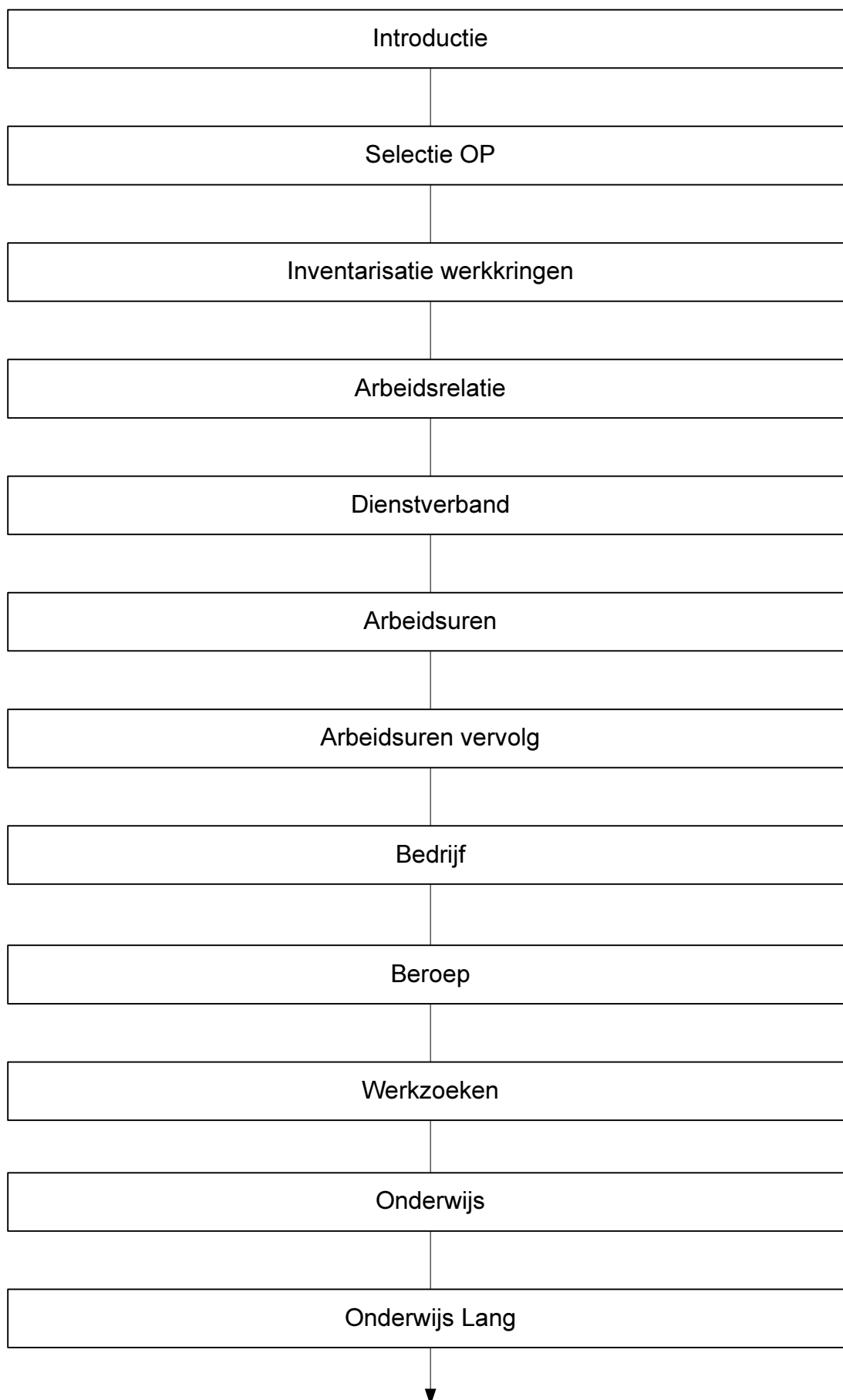

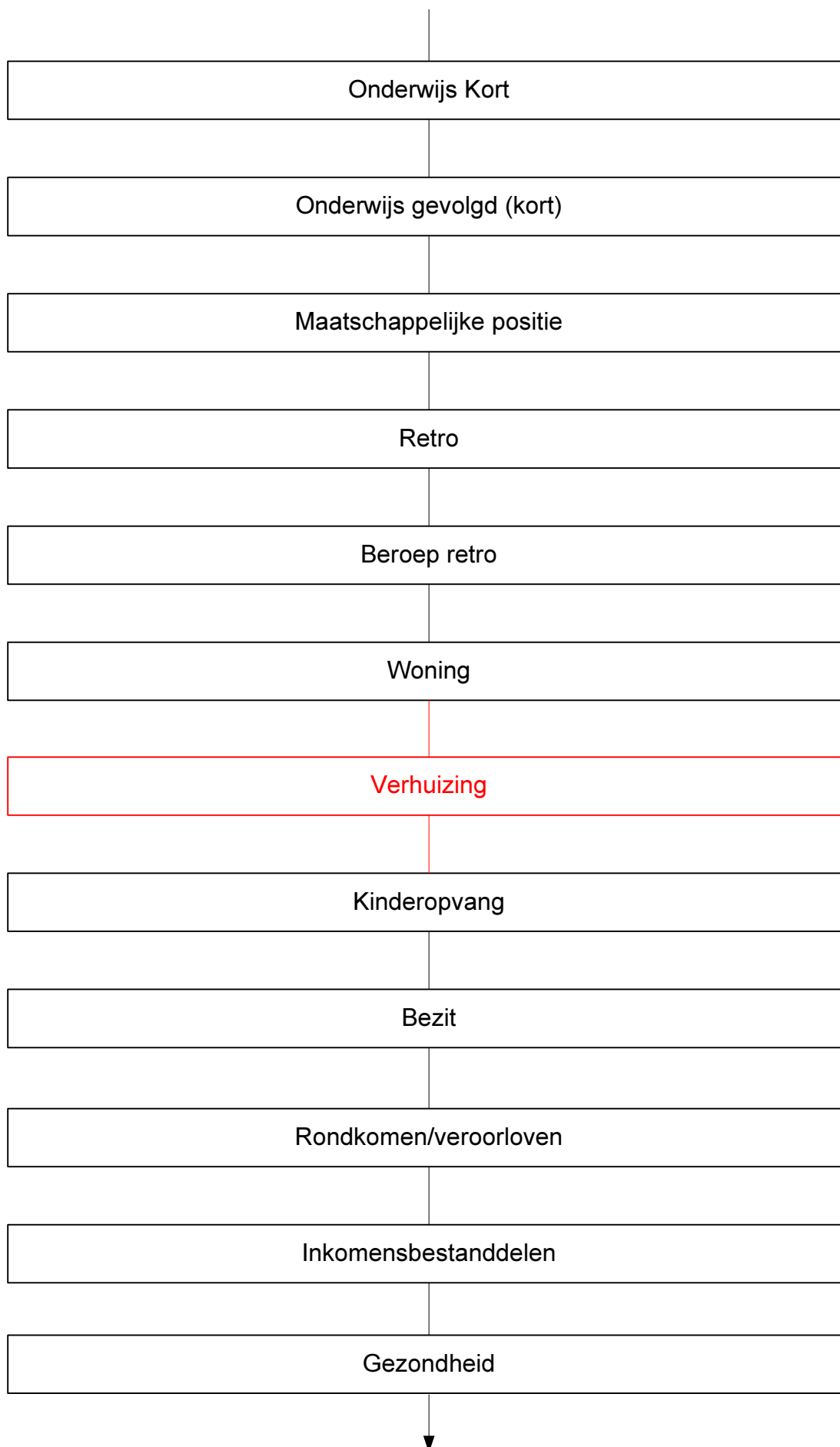

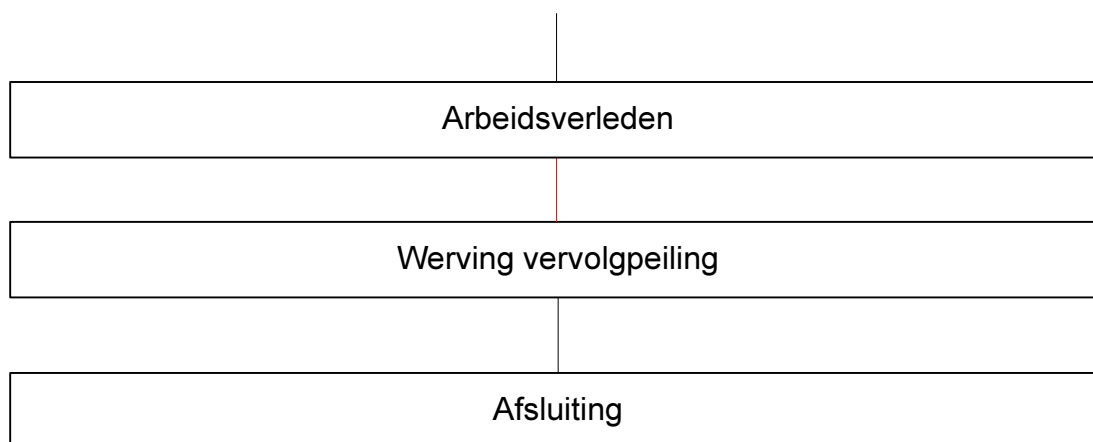

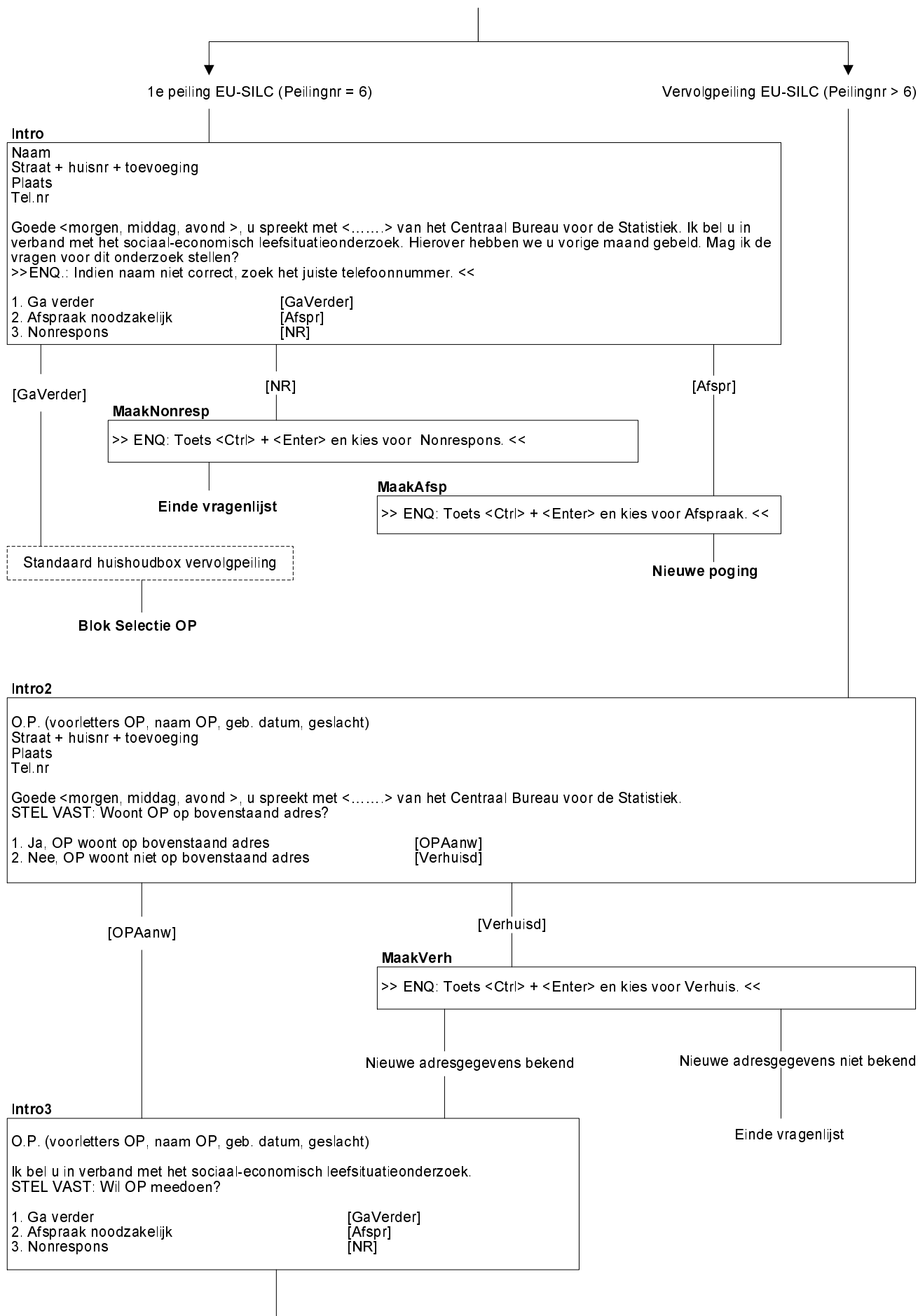

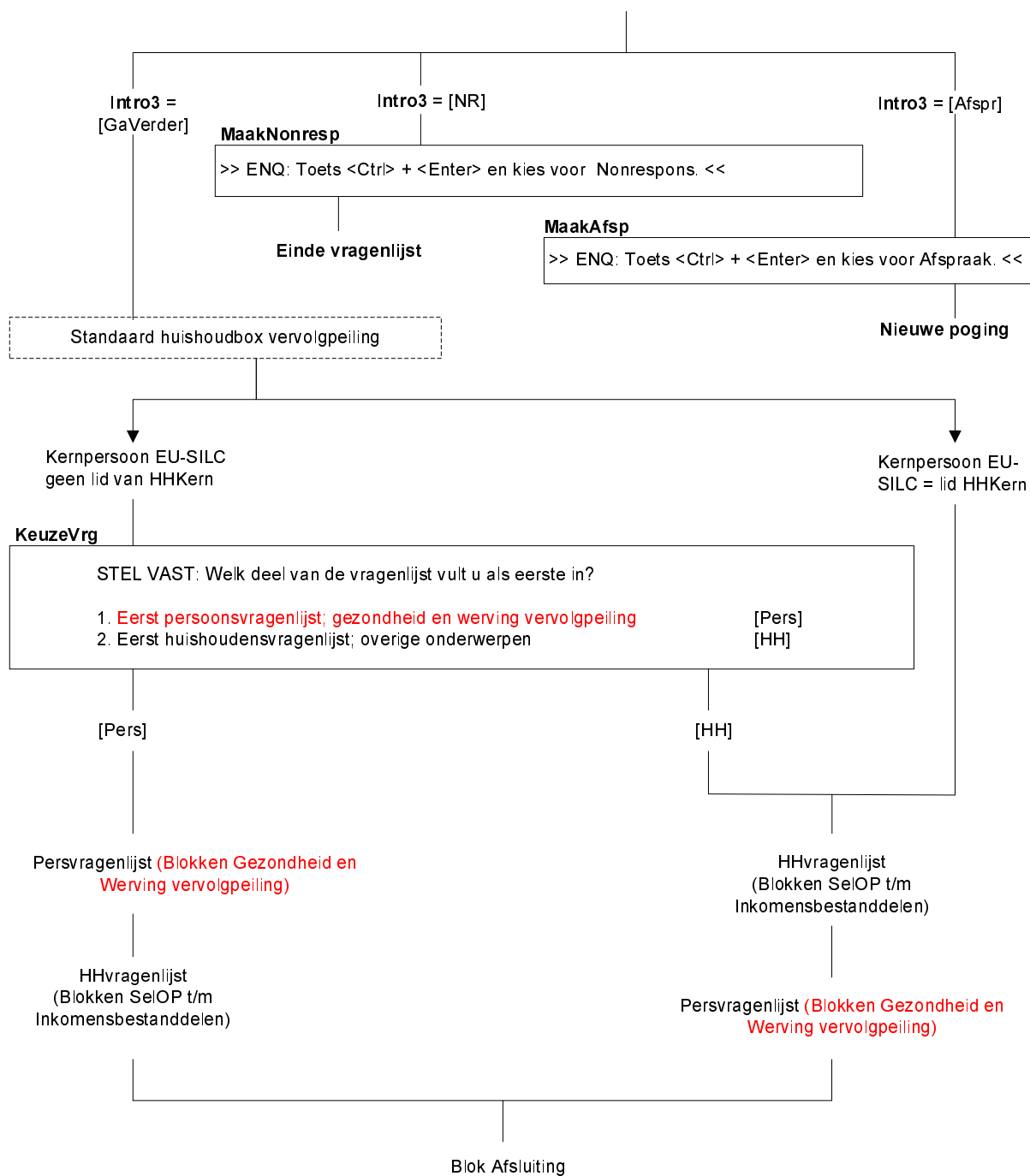

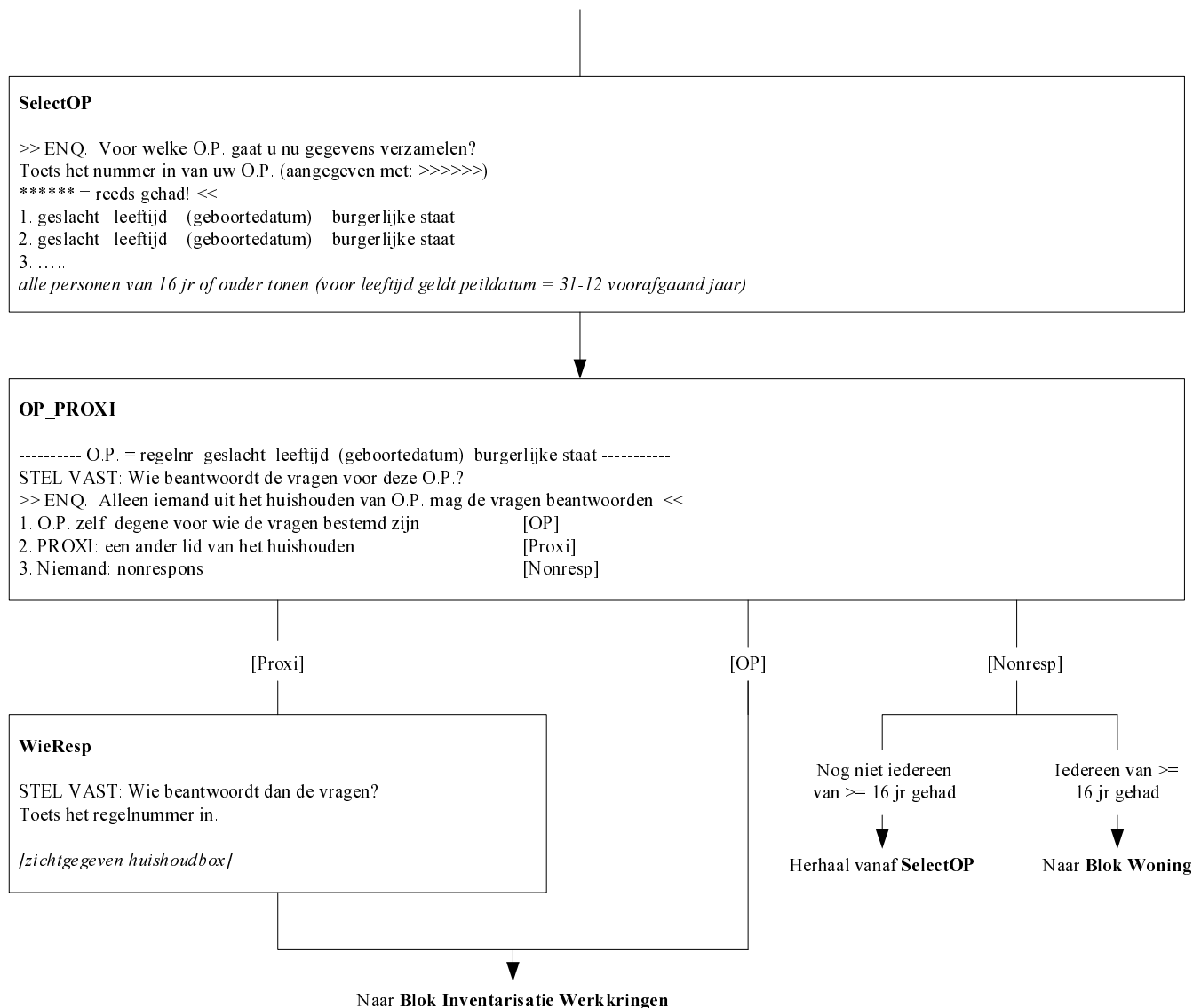

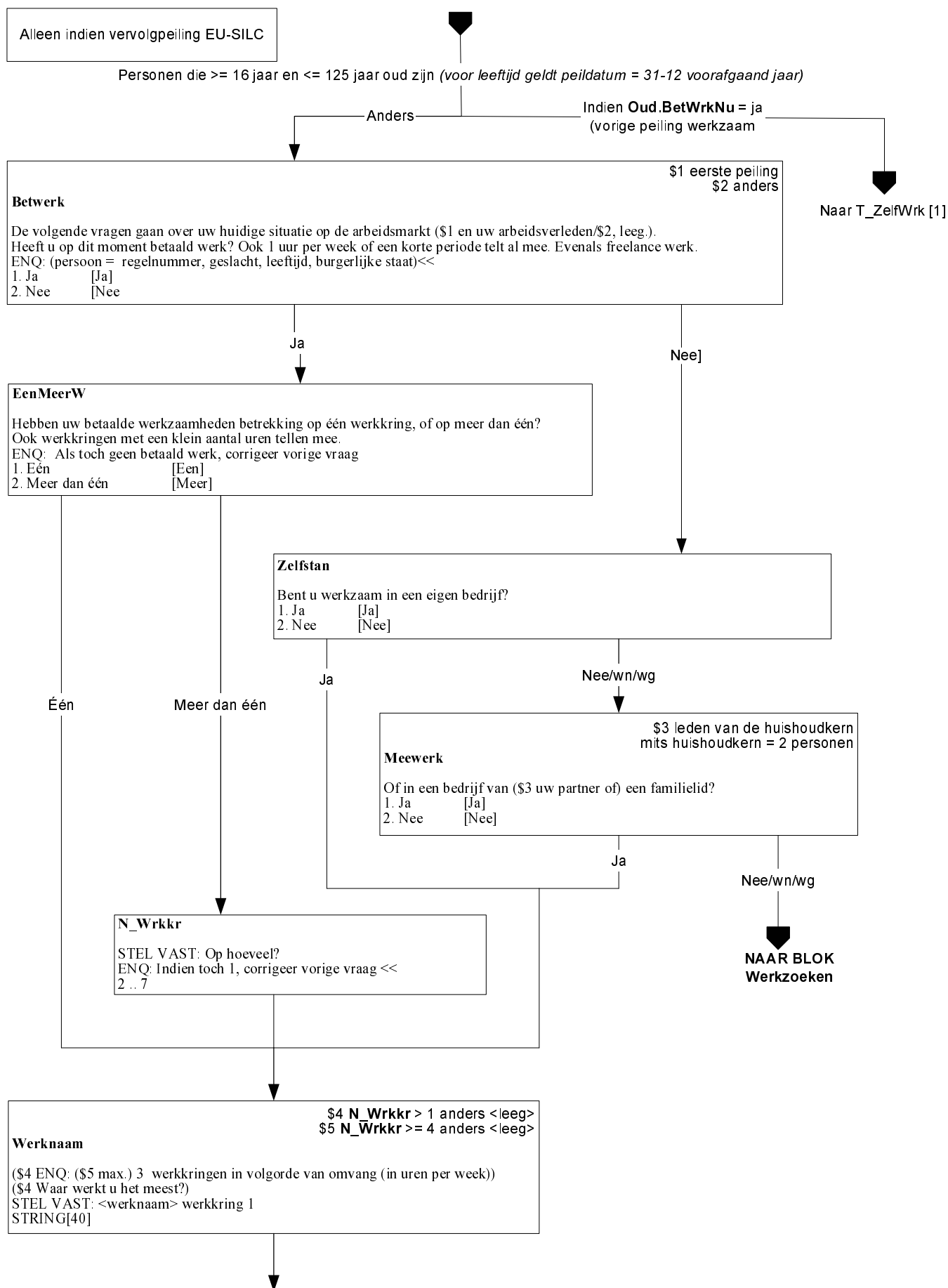

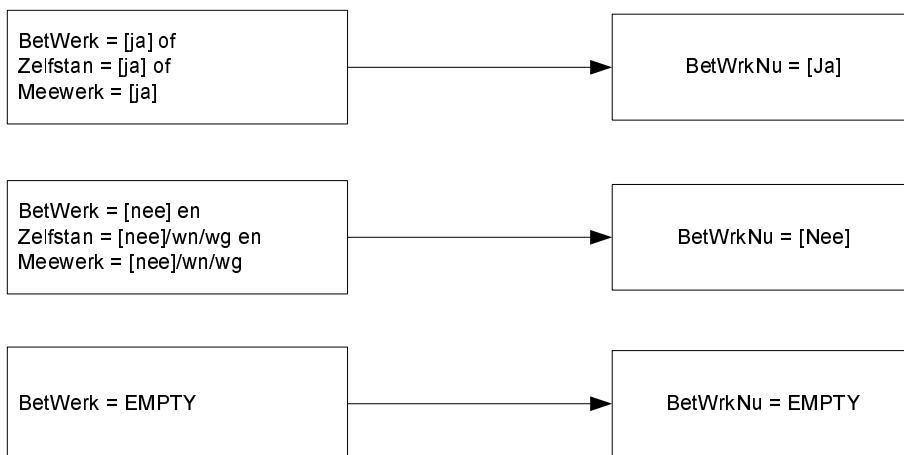
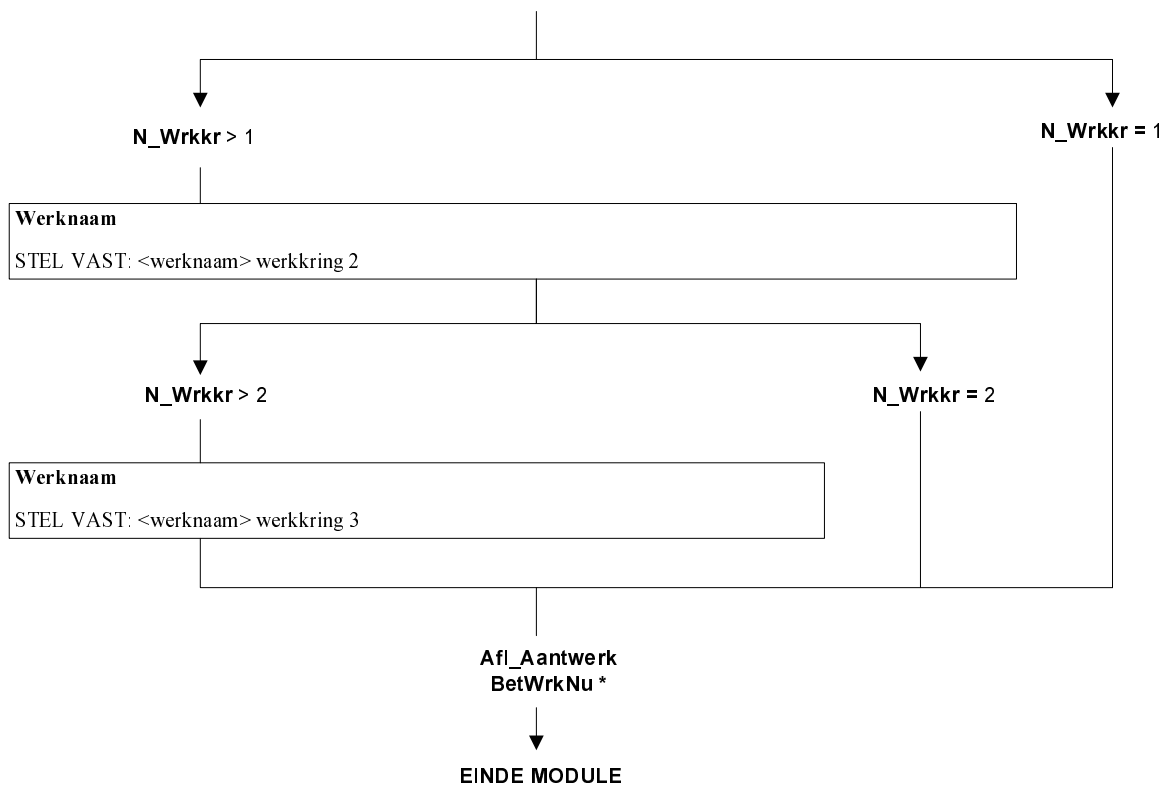

Indien Oud.**BetWrkNu** = ja
(vervolgpeiling & vorige peiling werkzaam)

T_ZelfWrk [1]

De vorige keer werkte u <werknaam1>. Is dat nog steeds zo ?

1. Ja [Ja]
2. Nee [Nee]
3. Ja, maar werknaam klopt niet [Werkfout]

[Nee] en OP = kernpersoon EU-SILC

anders

Werknaam
klopt niet

RedVerand

Wat was de reden van deze verandering?

1. Betere baan aangenomen of gezocht [Beterbaan]
2. Einde tijdelijk contract [EindContr]
3. Door werkgever gedwongen te vertrekken [Gedwong]
4. Verkoop of sluiting eigen of familiebedrijf [Verkoop]
5. Zorg voor kinderen of anderen [Zorg]
6. Huwelijk / baan partner vereiste verhuizing naar ander gebied [Huwelijk]
7. Andere reden [Anders]

CorrWrkn [1]

Wat is dan de juiste werknaam?
STRING[40]

Als <werknaam2> niet bekend is

Als <werknaam2> bekend is

T_ZelfWrk[1]
=<> ja

T_ZelfWrk[1]
= ja (1 of 3)

T_ZelfWrk [2]

De vorige keer werkte u <werknaam2>. Is dat nog steeds zo?

1. Ja [Ja]
2. Nee [Nee]
3. Ja, maar werknaam klopt niet [Werkfout]

Werknaam klopt niet

Anders

CorrWrkn [2]

Wat is dan de juiste werknaam?
STRING[40]

Als <werknaam 3>
niet bekend is

Als <werknaam3>
bekend is

T_ZelfWrk [3]

De vorige keer werkte u <werknaam3>. Is dat nog steeds zo?

1. Ja [Ja]
2. Nee [Nee]
3. Ja, maar werknaam klopt niet [Werkfout]

Werknaam klopt niet

anders

CorrWrkn [3]

Wat is dan de juiste werknaam?
STRING[40]

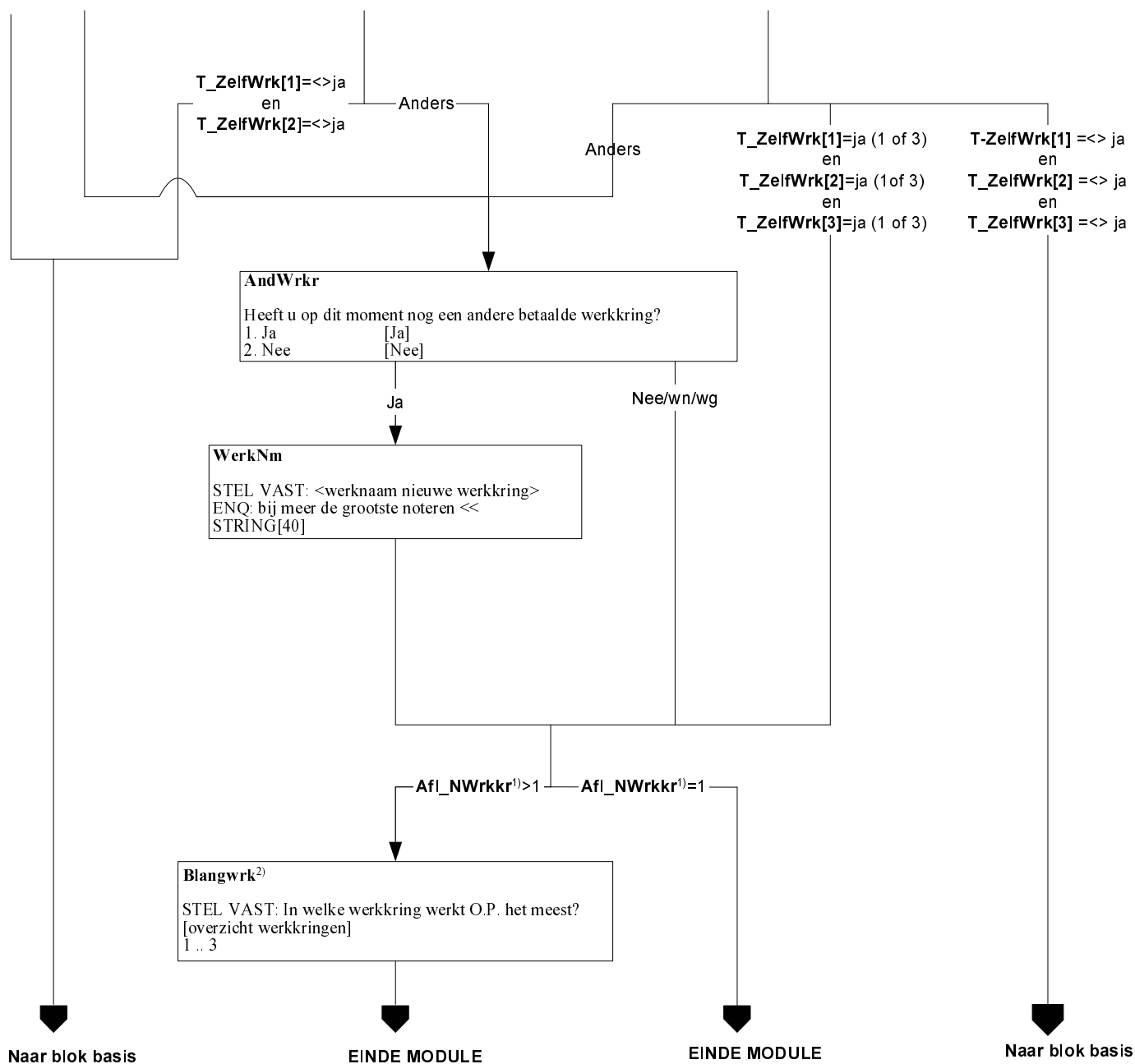

1) **Afl_NWrkk¹⁾** = Het aantal werkkringen van de respondent wordt opnieuw vastgesteld.

2) **Belangwrk** = Hier wordt vastgesteld welke werkring van de respondent op het moment van interviewen de belangrijkste werkring is. Deze werkring is vanaf dit moment de eerste werkring.

Alleen indien vervolgpeiling EU-SILC

Betreffende werkkring

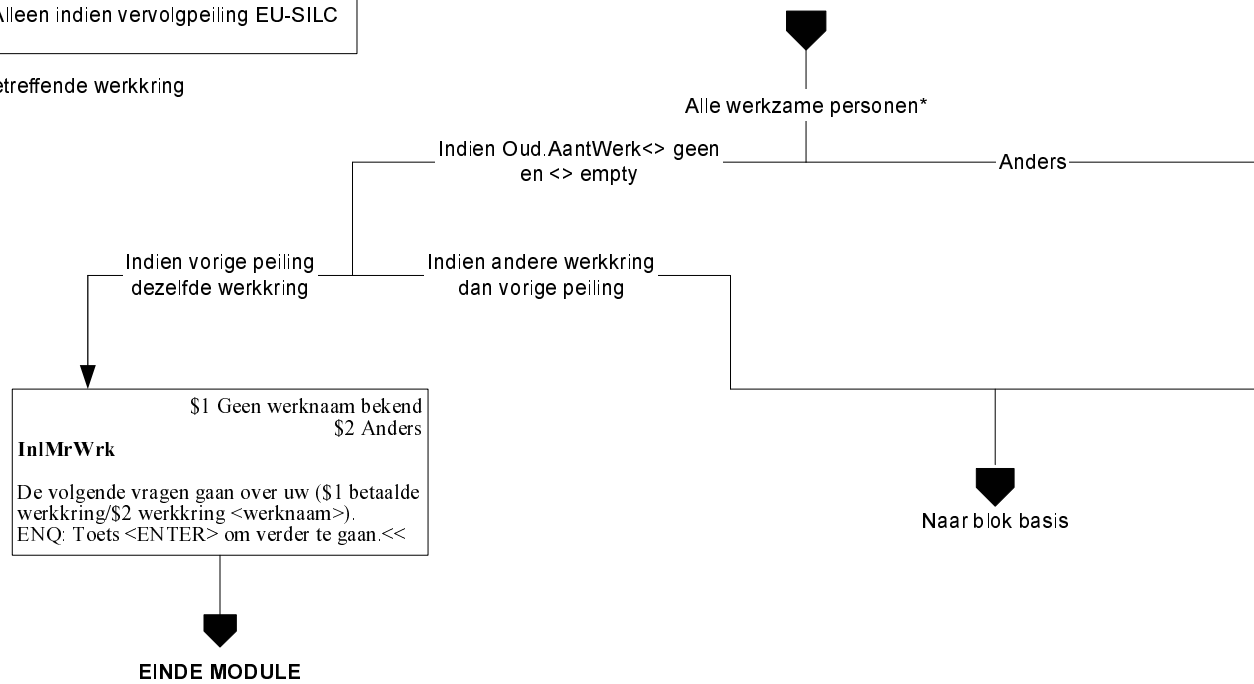

* Personen die 1 uur of meer werken: BetWrkNu = ja

Betreffende werkkring

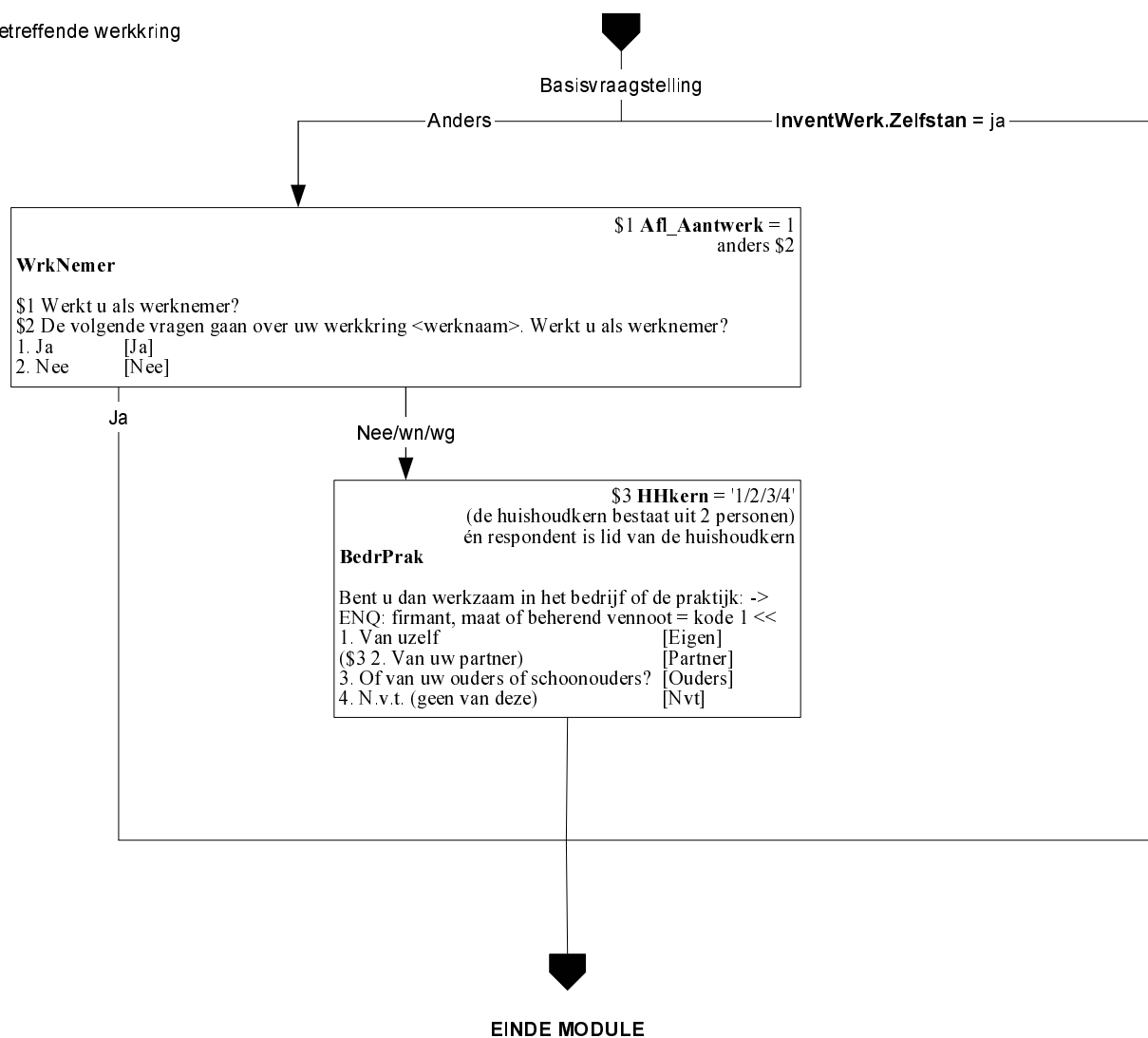

Afl_ArbRel = Werkn = Werknemer

ZelfD = Zelfstandige eigen bedrijf, personeel in dienst, directeur NV/BV of grootaandeelhouder

ZelfO = Zelfstandige eigen bedrijf, personeel in dienst, overig

Meewerk = Meewerkende, bedrijf partner of ouders

Freelancer = Freelancer

Alleen indien vervolgpeiling EU-SILC
en alleen voor kernpersoon EU-SILC

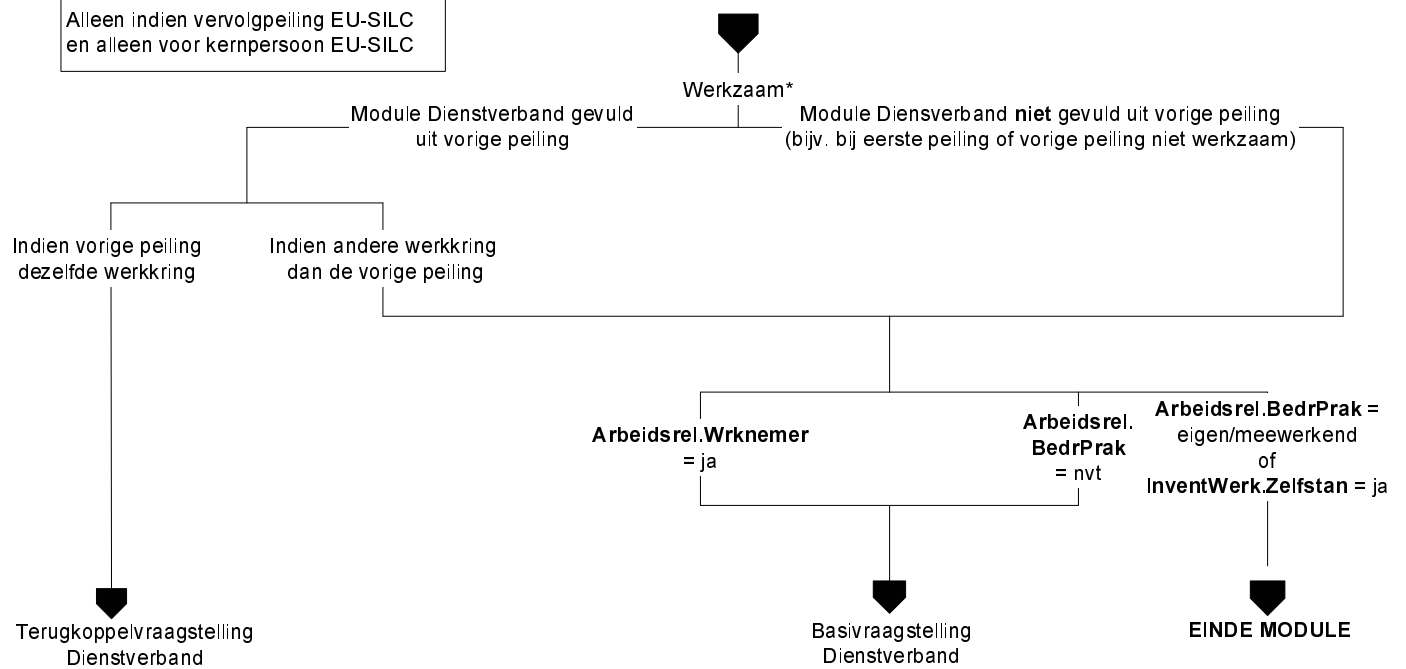

* Personen die 1 uur of meer werken,
BetWrkNu = ja, of Zelfstan = ja, of Meewerk = ja

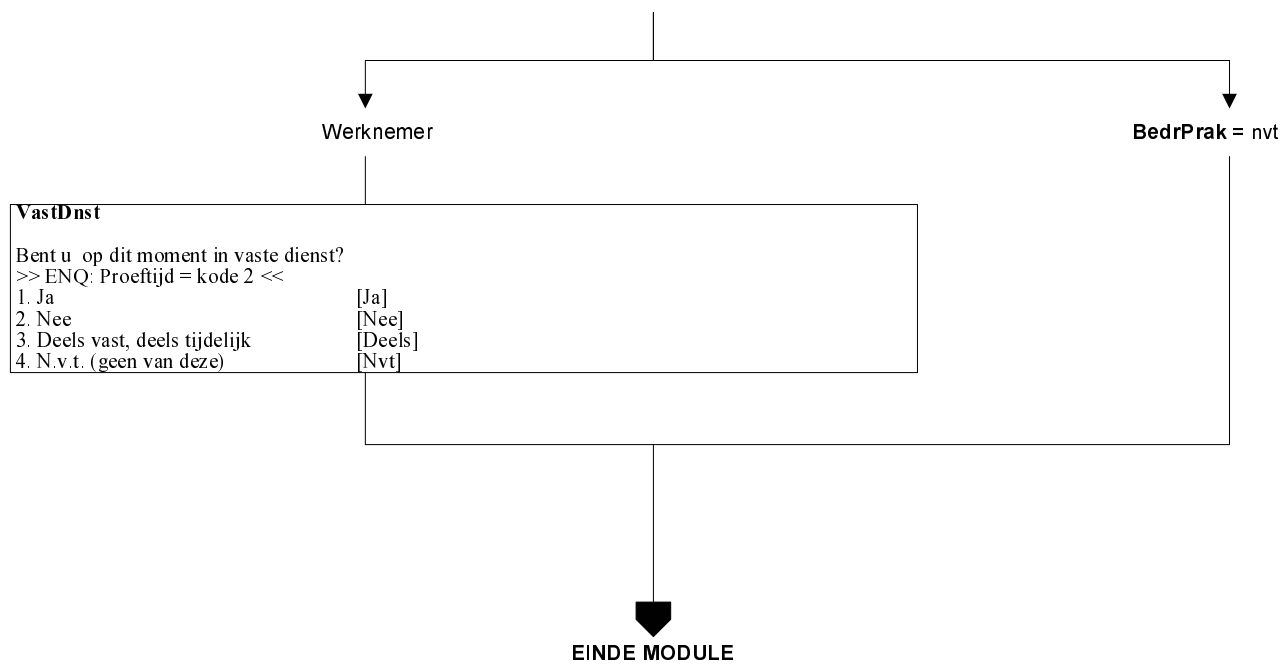

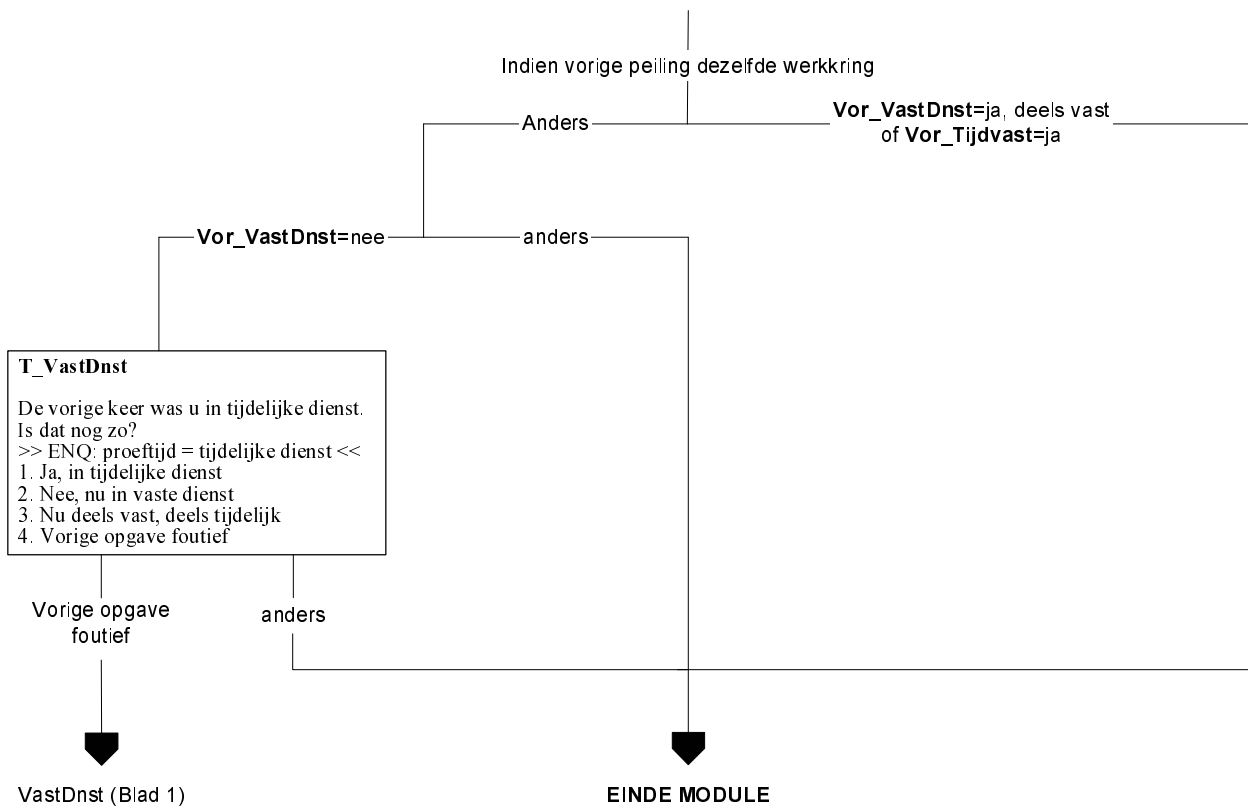

Alleen indien vervolgpeiling EU-SILC

Betreffende werkring

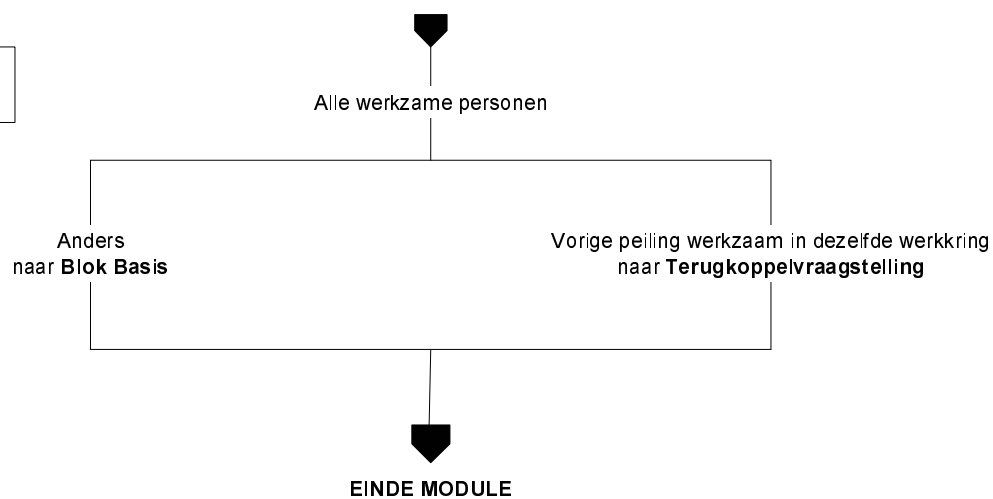

Betreffende werkkring

HoevGem

Hoeveel uur werkt u gemiddeld?
>> ENQ: Eventueel schatten
Afronden op hele uren. <<

anders

Wn/wg

Periode

STEL VAST Is dat per ...
1. week
2. maand
3. jaar
4. Lesuren per week

UrenGlob

Weet u dan of het gaat om:
>> ENQ: Antwoorden verplicht, eventueel schatten. <<
1. 4 uur of minder per week
2. 5 t/m 11 uur
3. 12 t/m 29 uur
4. of om 30 uur of meer per week

EINDE MODULE

Betreffende werkring

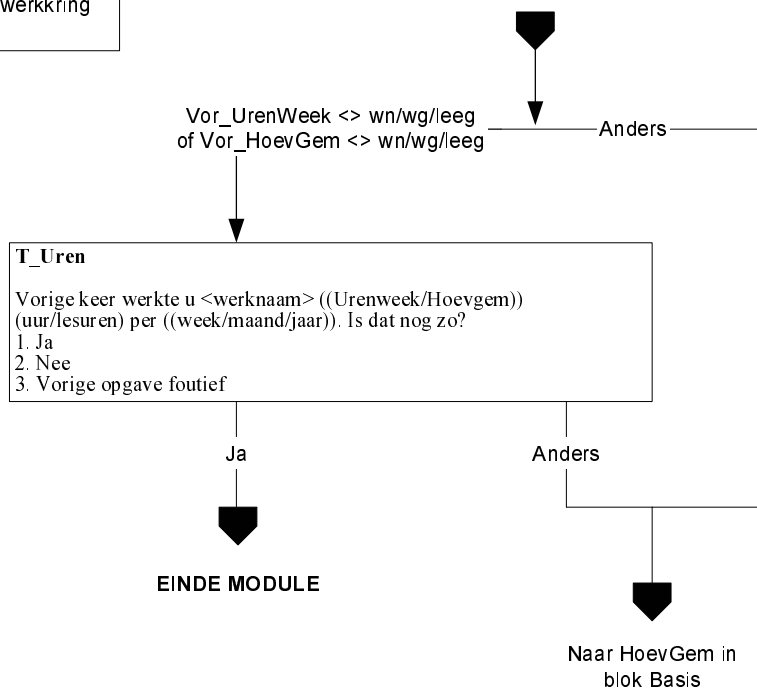

Alleen indien vervolgpelling EU-SILC
en OP = kernpersoon EU-SILC

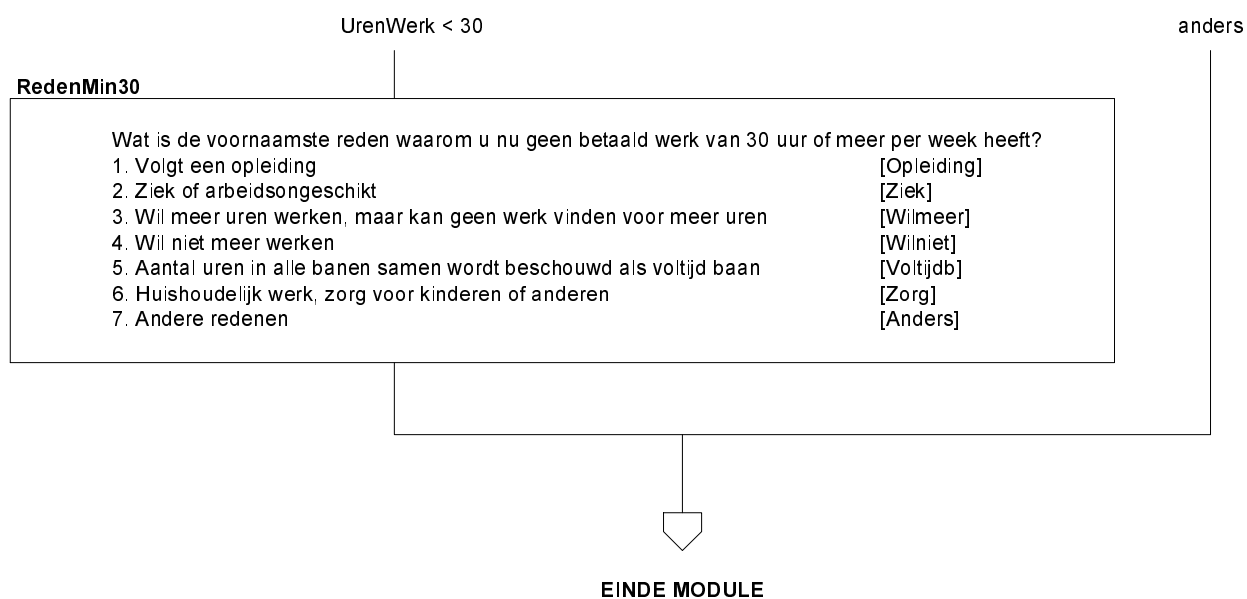

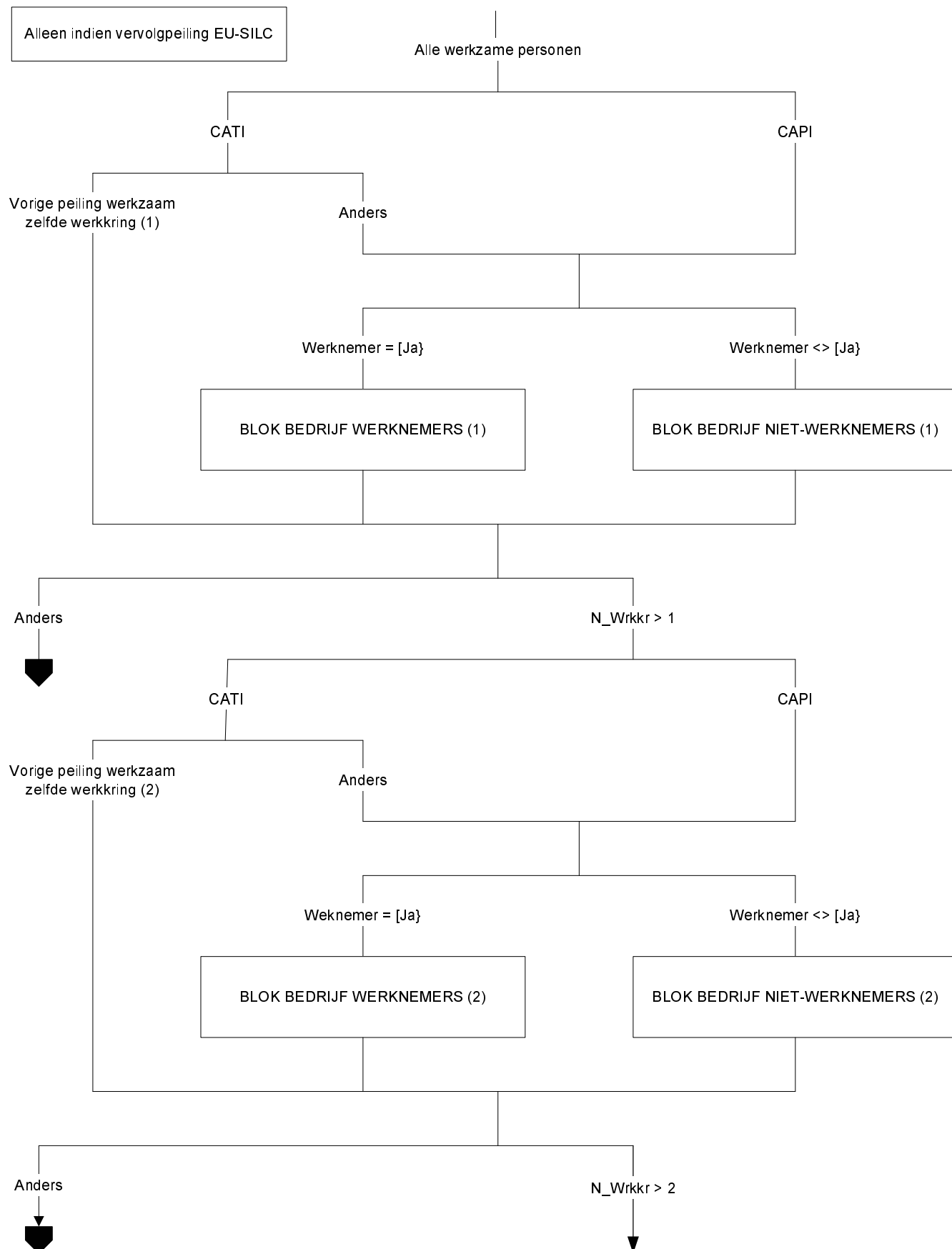

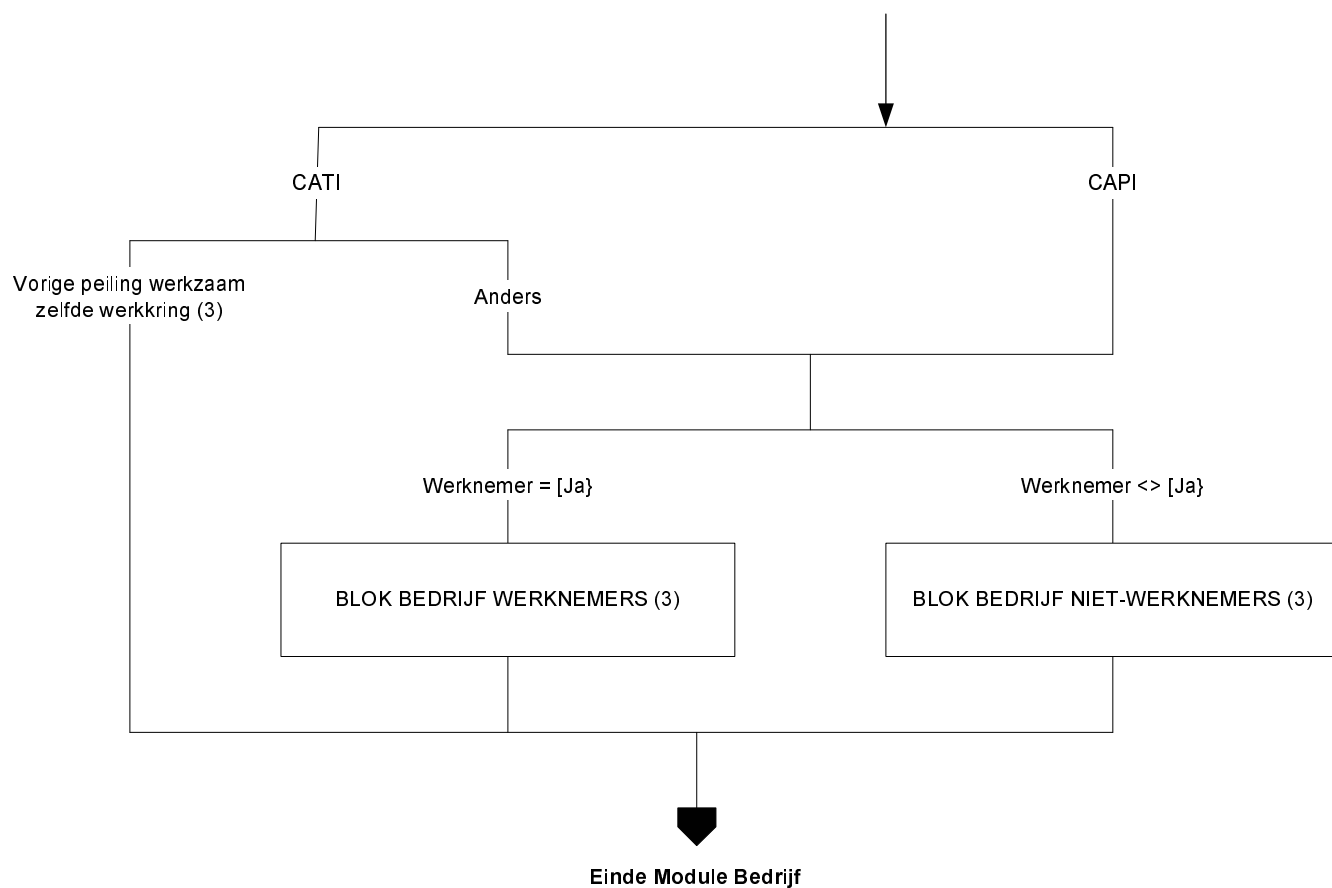

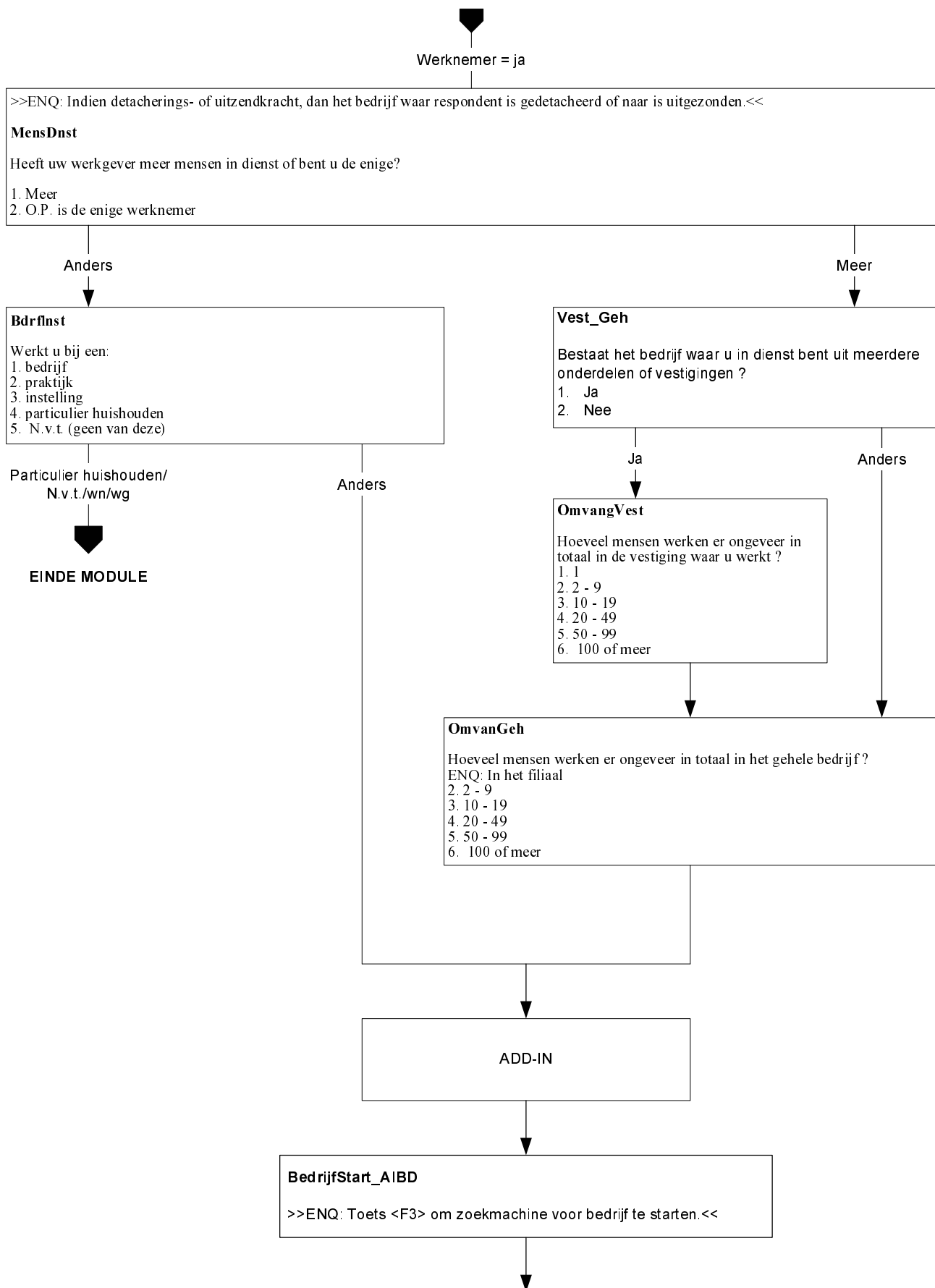

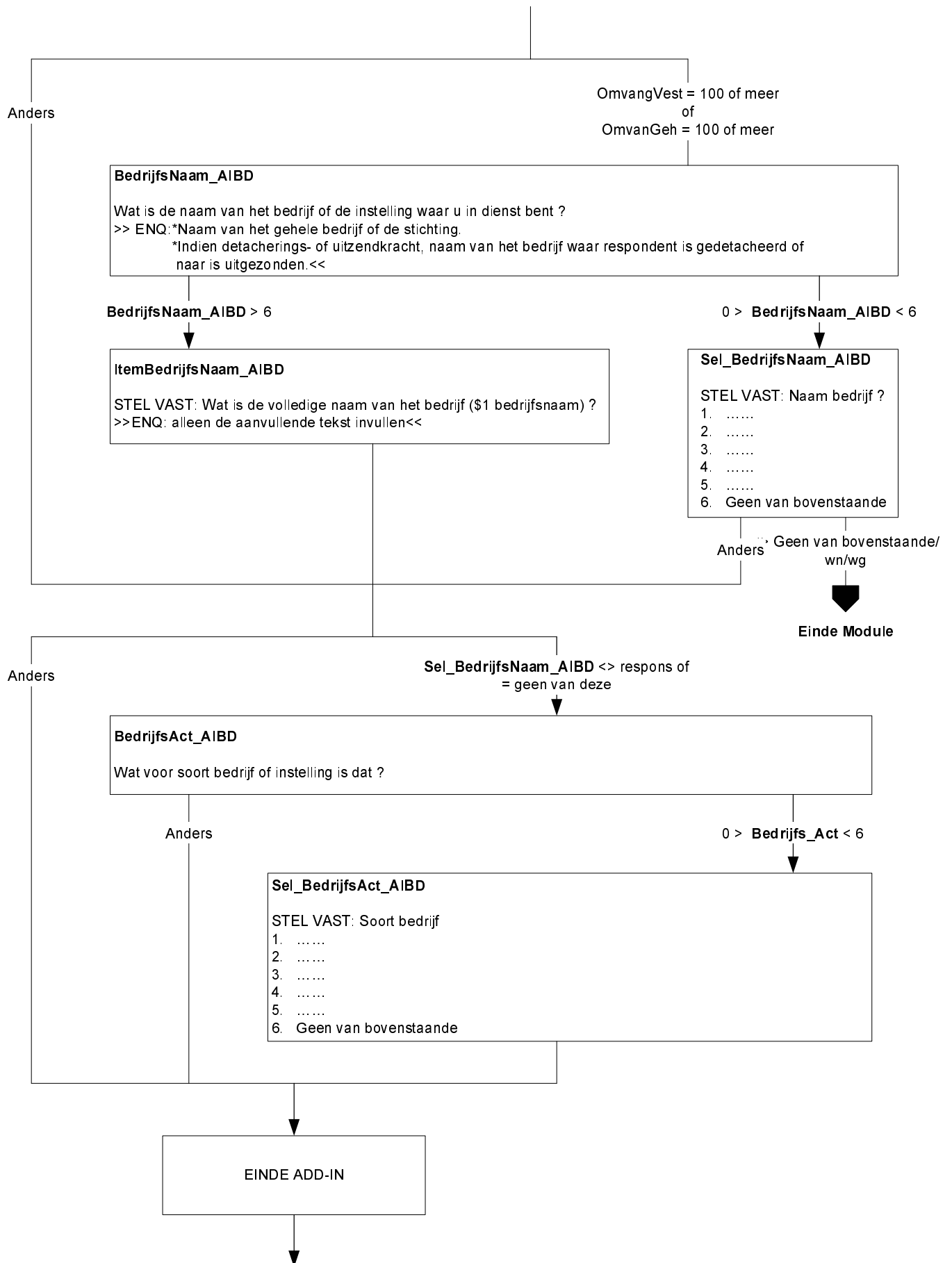

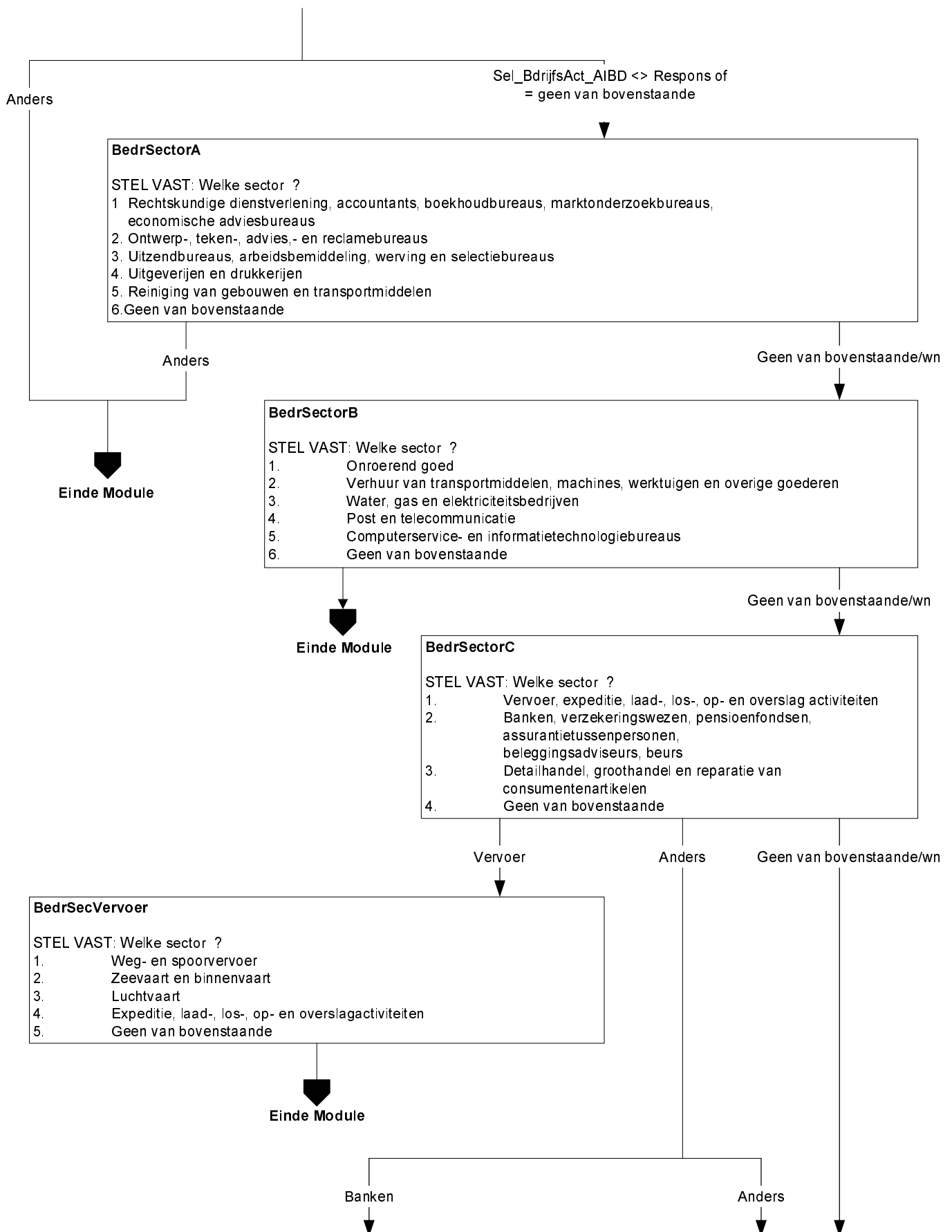

BedrSecFinan

STEL VAST: Welke sector ?

1. Banken
2. Verzekeringswezen en pensioenfondsen
3. Assurantietussenpersonen, beleggingsadviseurs, beurzen ed.
4. Geen van bovenstaande

Einde Module

Handel

Anders

BedrSecHandel

STEL VAST: Welke sector ?

1. Handel in en reparatie van auto's en motorfietsen
2. Detailhandel en reparatie van consumentenartikelen
3. Groothandel
4. Geen van bovenstaande

Einde Module

BedrSectorD

STEL VAST: Welke sector ?

1. Landbouw en visserij
2. Overheid, onderwijs, gezondheids- en welzijnzorg
3. Industrie
4. Bouw
5. Horeca
6. Geen van bovenstaande

Overheid

Anders

Geen van bovenstaande

BedrSecGezo

STEL VAST: Welke sector ?

1. Overheid en overheidsdiensten
2. Onderwijs
3. Gezondheids- en welzijnzorg

Einde Module

Industrie

Anders

BedrSecIndusA

STEL VAST: Productie en/of verwerking van ?

1. Voedings- en genotmiddelen
2. Papier- en kartonwaren
3. Chemische producten
4. Rubber en kunststof
5. Geen van bovenstaande

Geen van bovenstaande

Anders

BedrSecIndusB

STEL VAST: Productie en/of verwerking van ?

1. Glas, aardewerk, cement, kalk en gipsproducten
2. Transportmiddelen
3. Machines, apparaten en instrumenten
4. Metalen
5. Geen van bovenstaande

Einde Module**BedrSectorE**

STEL VAST: Welke sector ?

1. Sport, recreatie en cultuur
2. Levensbeschouwelijke en politieke organisaties, vakbonden
3. Fotografie, secretariaats- en vertaal werk
4. Kappers, schoonheidsverzorging, sauna en zonnebankstudio's
5. Uitvaartverzorging, crematorium, mortuarium en begraafplaatsen
6. Geen van bovenstaande

Einde Blok

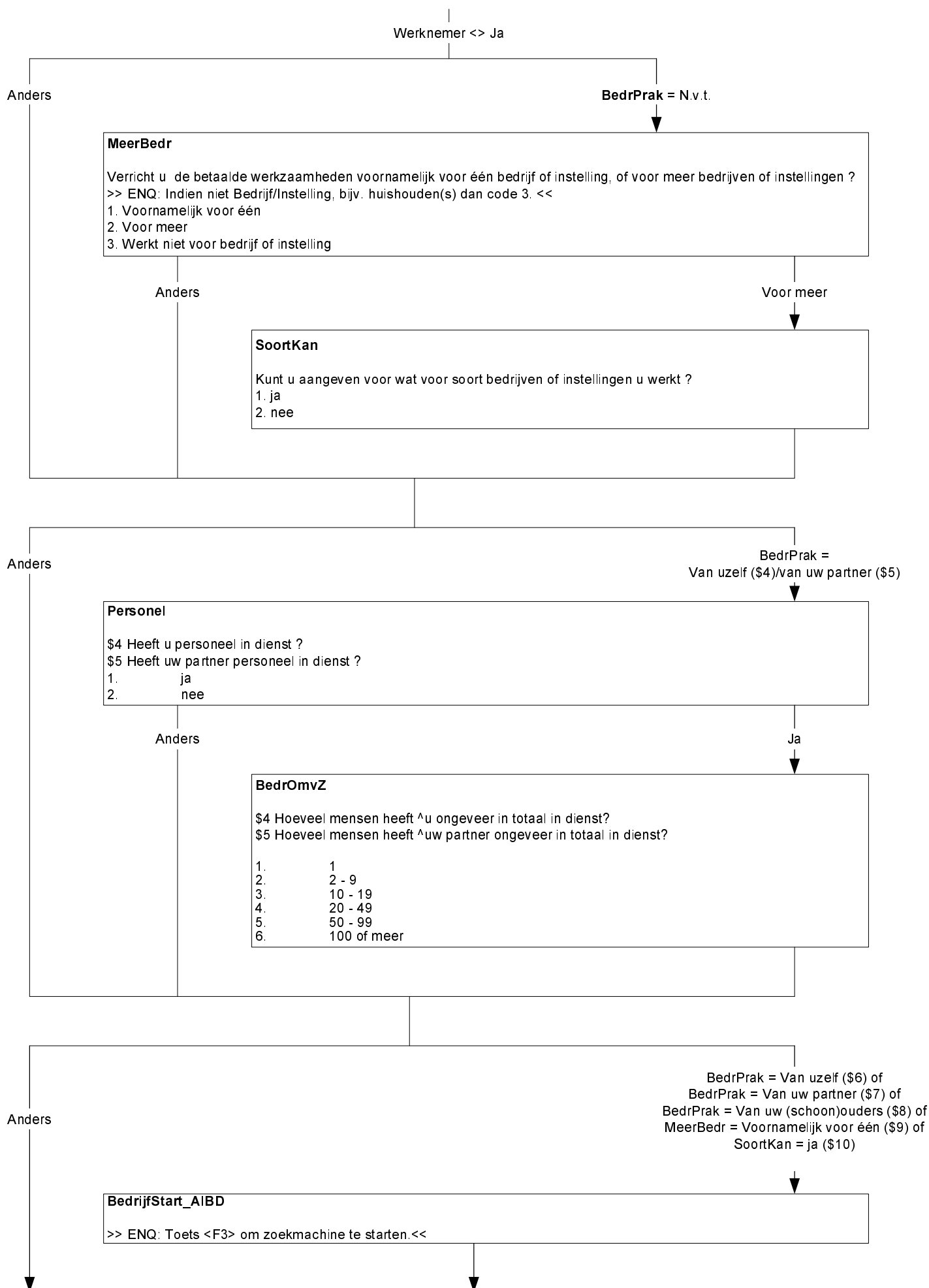



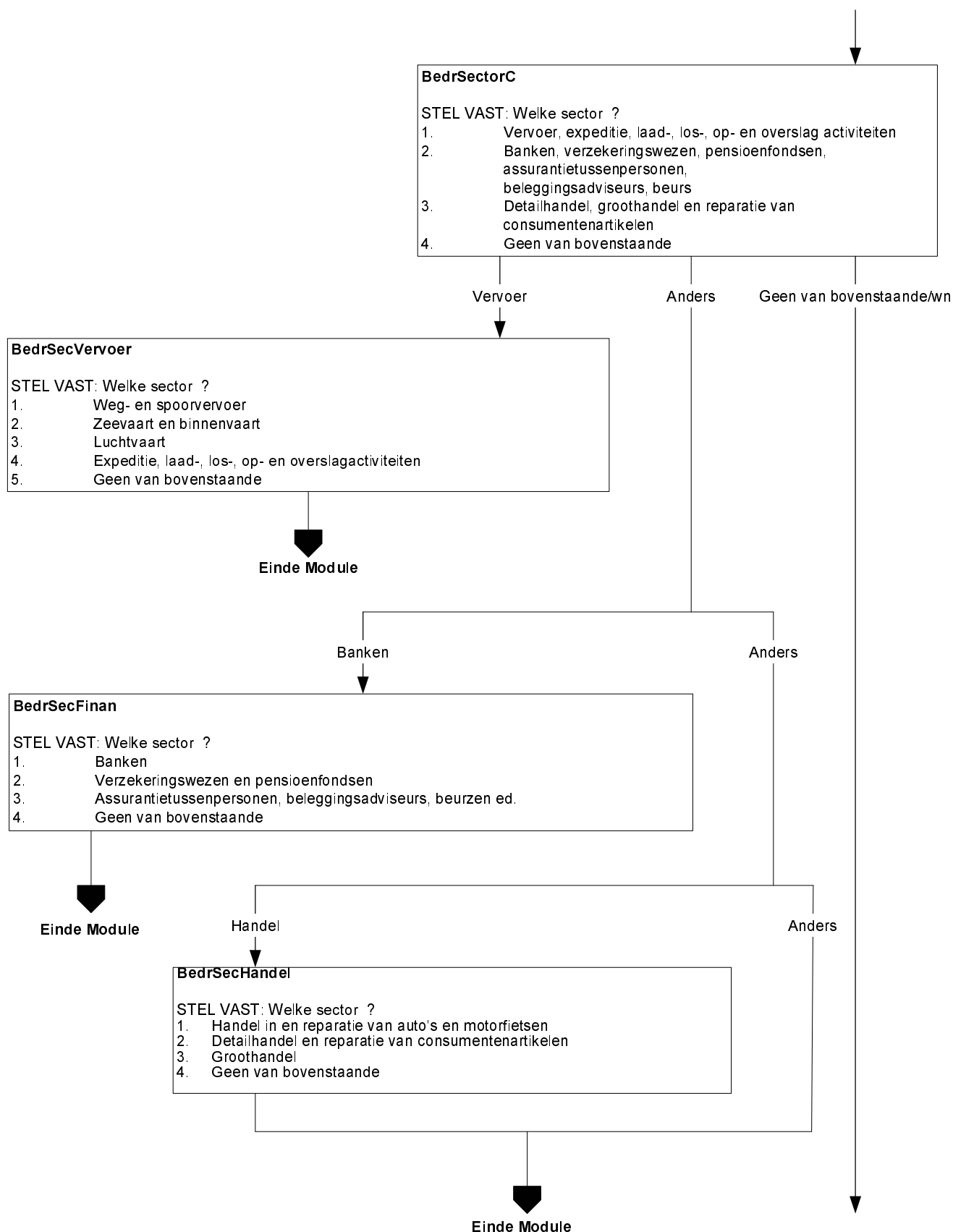

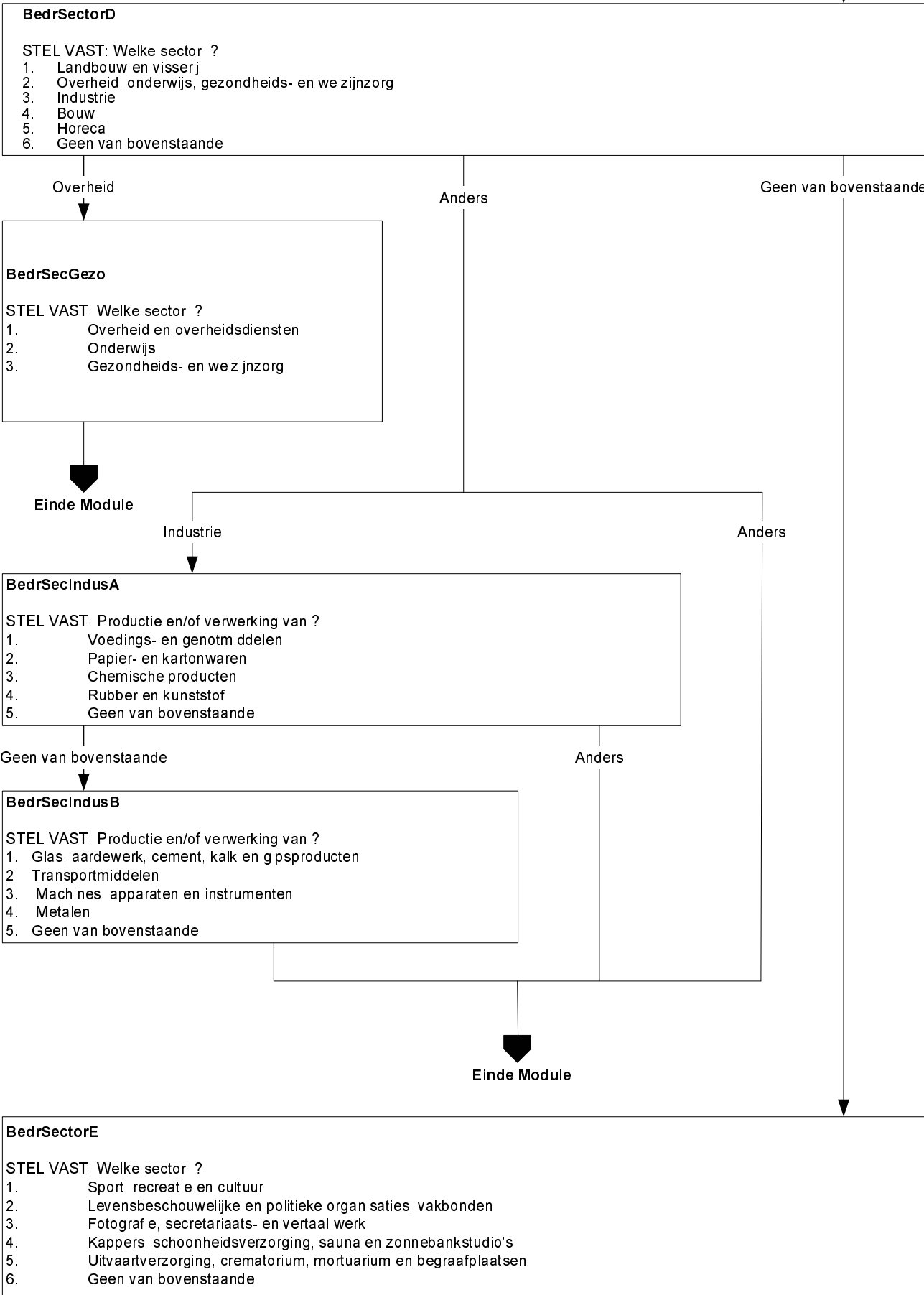

Alleen indien vervolgpelling EU-SILC

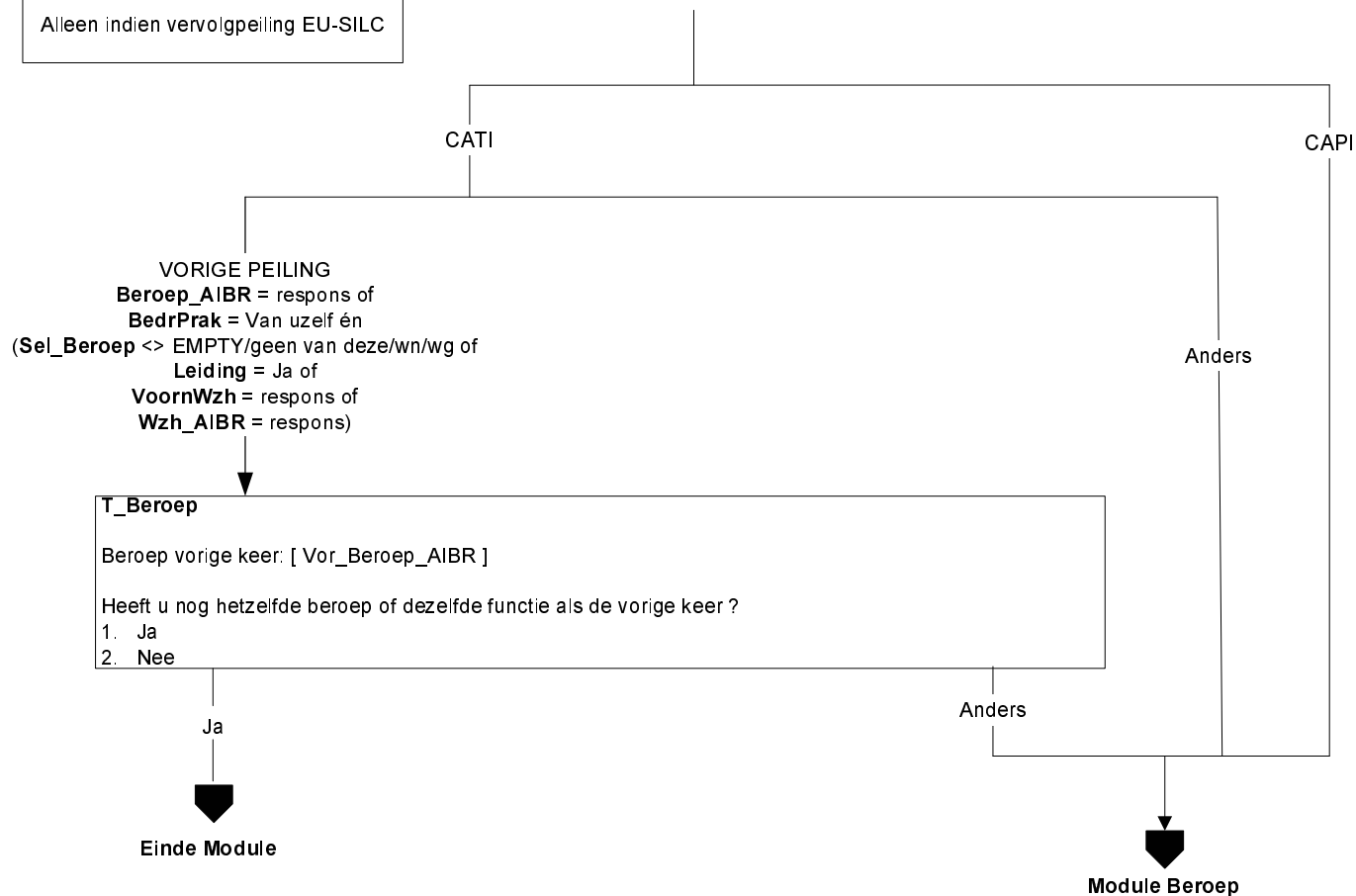

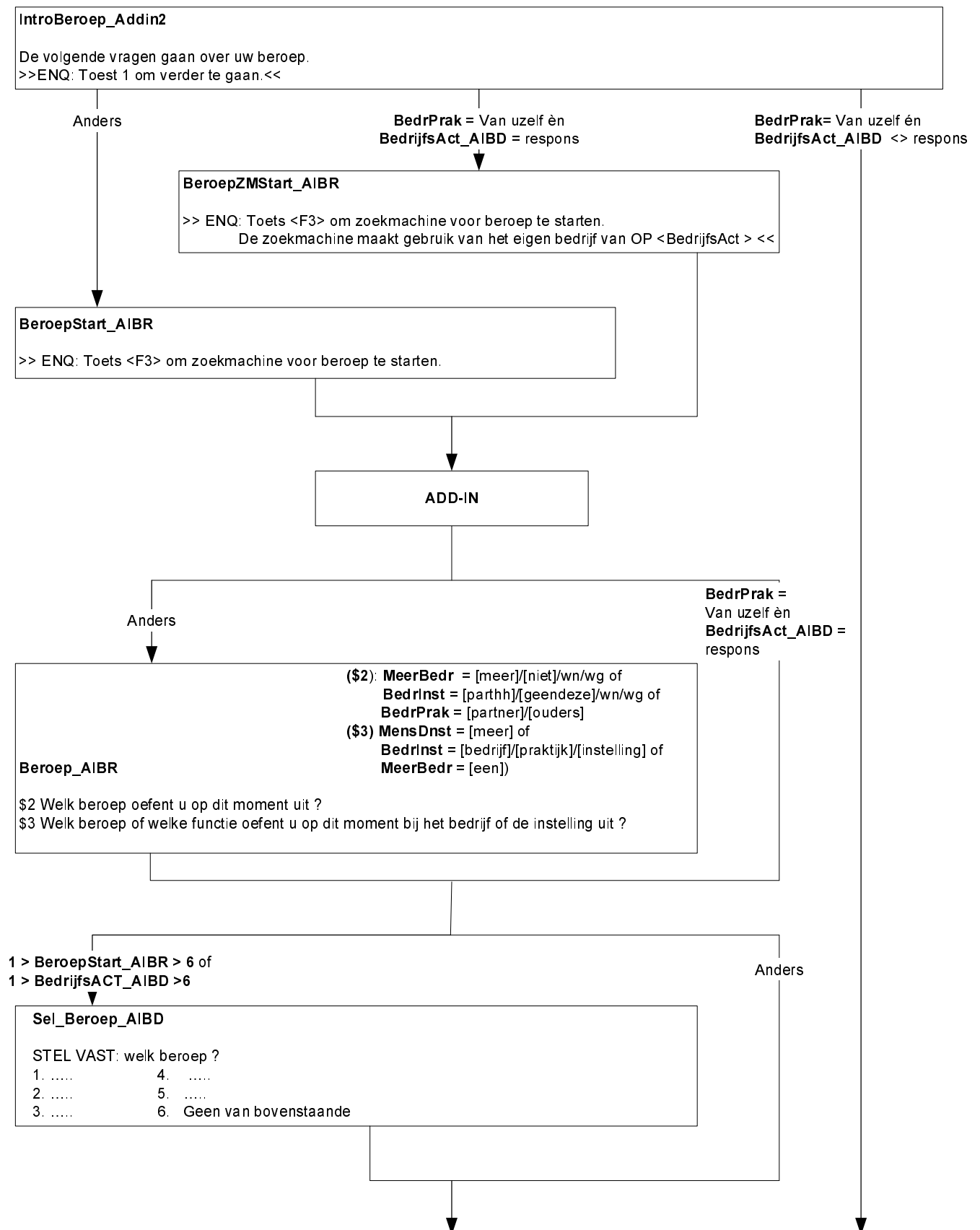

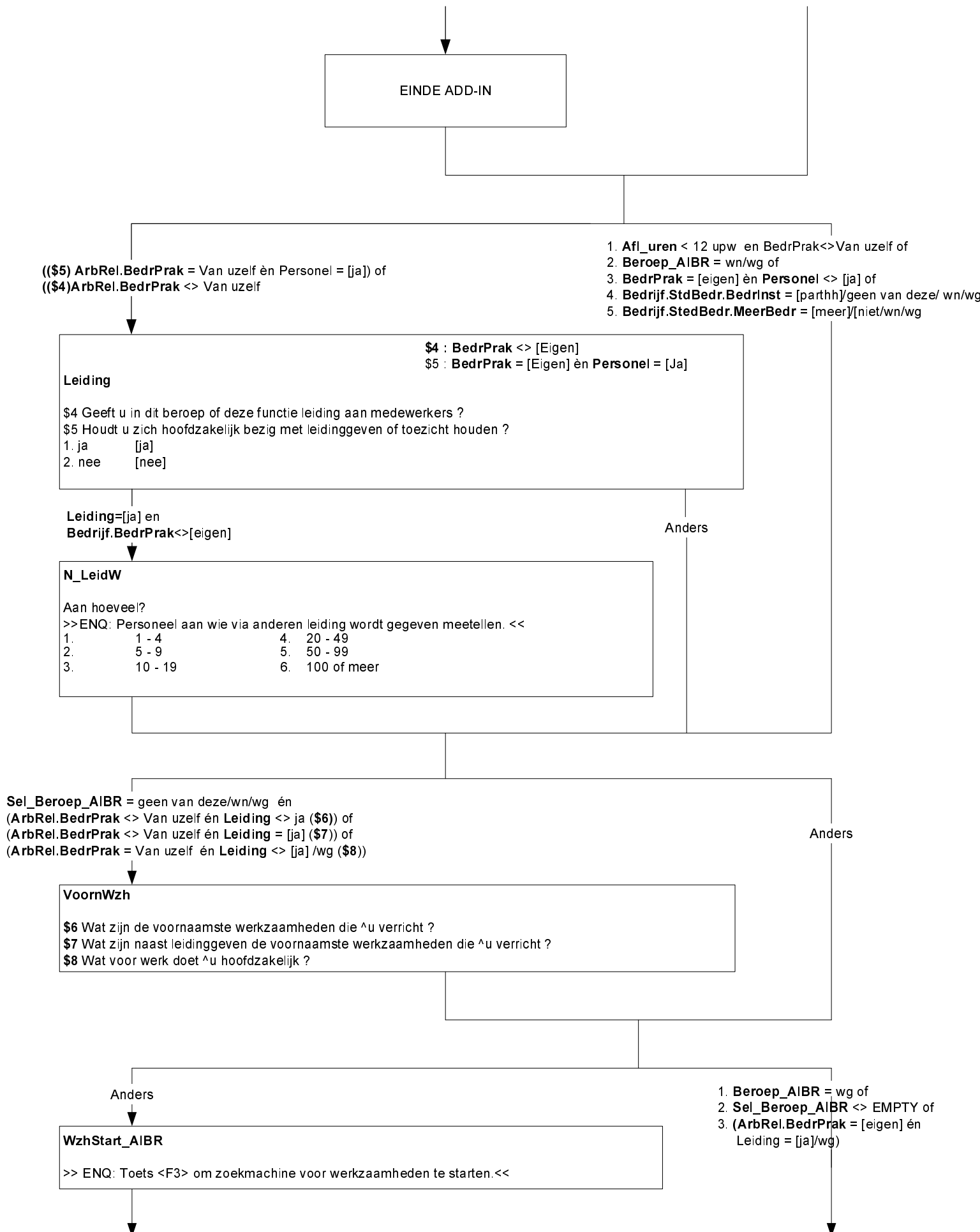

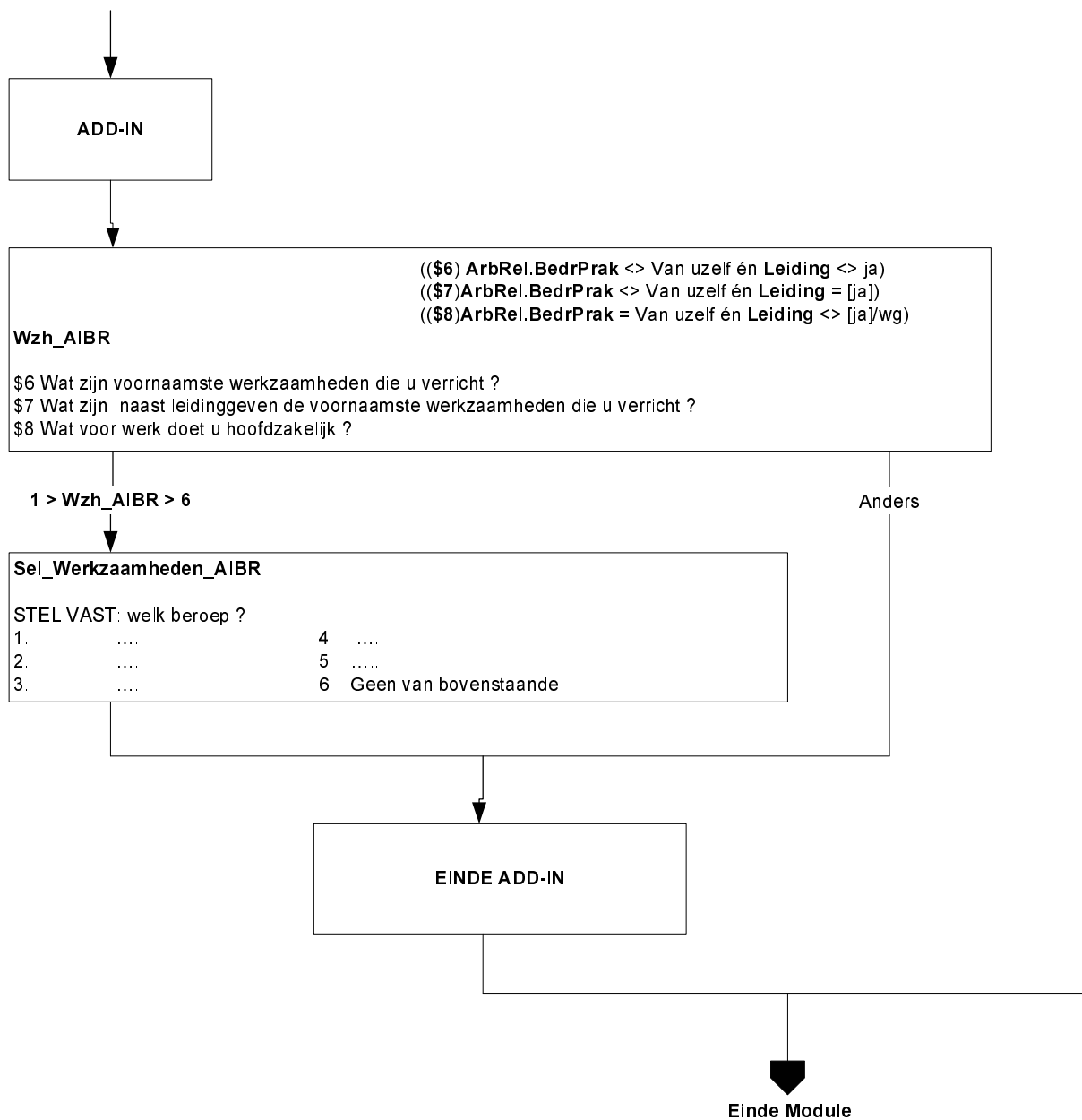

Alleen indien: vervolgspeiling EU-SILC
en OP < 75 jr en (BetwrkNu = [nee] of
UrenWerk < 12)

WilWerk

De volgende vragen gaan over het zoeken naar werk. Zou u betaald werk van 12 uur of meer per week willen hebben?

- | | |
|--------------------------|------------|
| 1. Ja | [Ja] |
| 2. Nee | [Nee] |
| 3. Reeds gevonden | [Gevonden] |
| 4. Wil wel maar kan niet | [WilKanN] |

[Ja]

anders

KunnStrt

Op welke termijn zou u kunnen beginnen?

- | | |
|----------------------------|------------|
| 1. Binnen 2 weken | [Mind2Wkn] |
| 2. 2 Weken tot 3 maanden | [Wk2_Mnd3] |
| 3. 3 Maanden tot 6 maanden | [Mnd3_6] |
| 4. 6 maanden of langer | [Mnd6Meer] |

[Wk2_Mnd3] / [Mnd3_6] / [Mnd6Meer]

anders

Afronden

Heeft u die periode nodig om iets af te ronden i.v.m.:

- | | | |
|---------------------------|------------|--------------------------|
| 1. \$1 (uw huidige werk) | [HuidWrk] | \$1 als Urenweek <> leeg |
| 2. vrijwilligerswerk | [Vrijwill] | |
| 3. opleiding of studie | [OpStud] | |
| 4. of kinderopvang? | [K_Opvang] | |
| 5. N.v.t. (geen van deze) | [NVT] | |

[NVT]

anders

Of_ivm

Of is dat in verband met:

- | | |
|------------------------------------|------------|
| 1. ziekte | [Ziekte] |
| 2. vakantie | [Vakantie] |
| 3. of persoonlijke omstandigheden? | [PersOmst] |
| 4. N.v.t. (geen van deze) | [NVT] |

$$\text{KunnSrt} = [\text{Mind2Wkn}] / [\text{Wk2_Mnd3}]$$

anders

WrkKomen

Heeft u het afgelopen half jaar iets gedaan om aan werk te komen van 12 uur of meer per week? Advertenties nakijken om een baan te vinden telt al mee.

- | | |
|--------|-------|
| 1. Ja | [Ja] |
| 2. Nee | [Nee] |

[Ja]

[Nee] / wn / wg

Afgel 4w

En de afgelopen 4 weken?

- | | |
|---|----------|
| 1. Ja | [Ja] |
| 2. Nee | [Nee] |
| 3. Nee, O.P. in afwachting van sollicitatie | [NaSoll] |

Endblok

Alleen indien vervolgoeiling EU-SILC

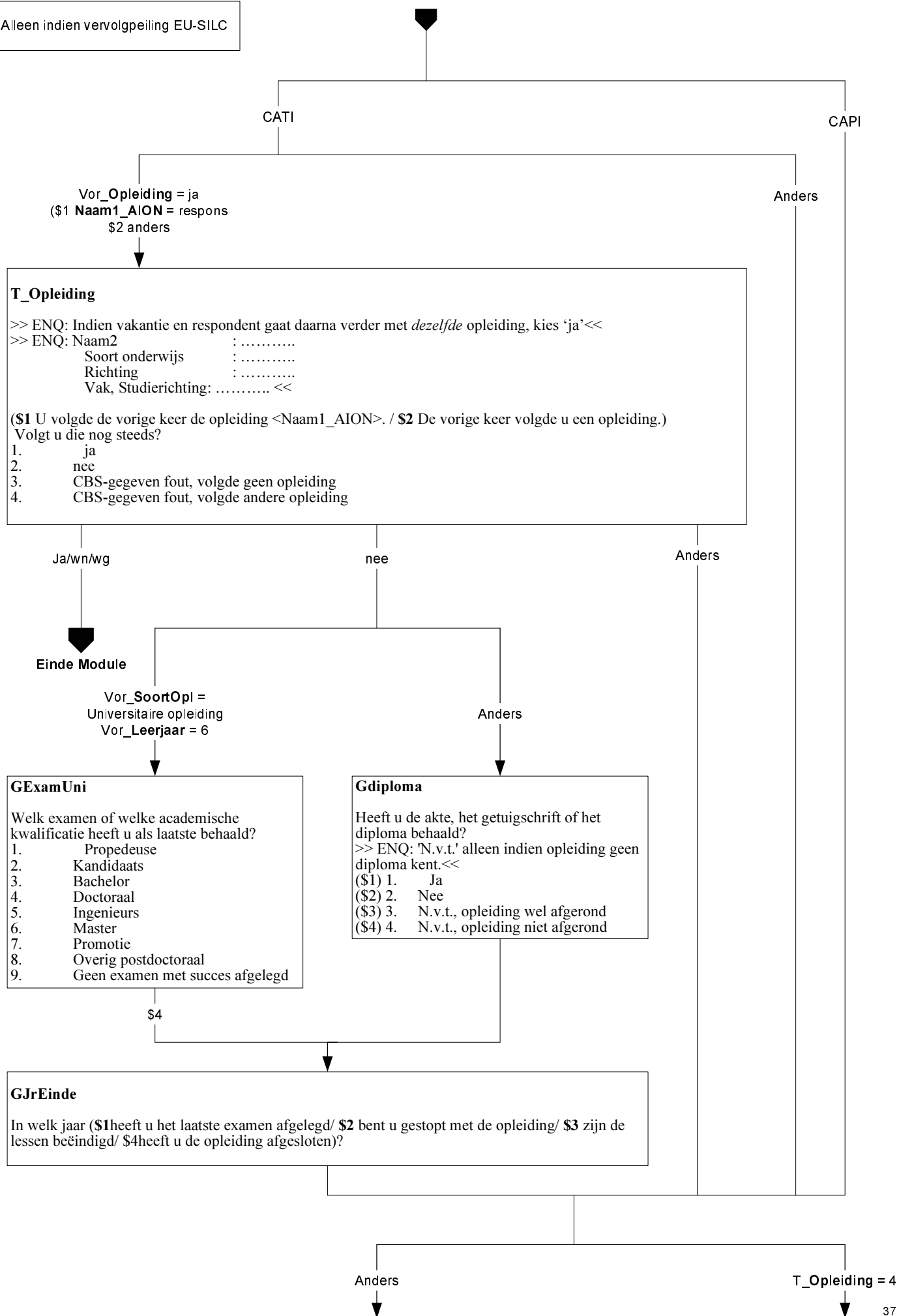

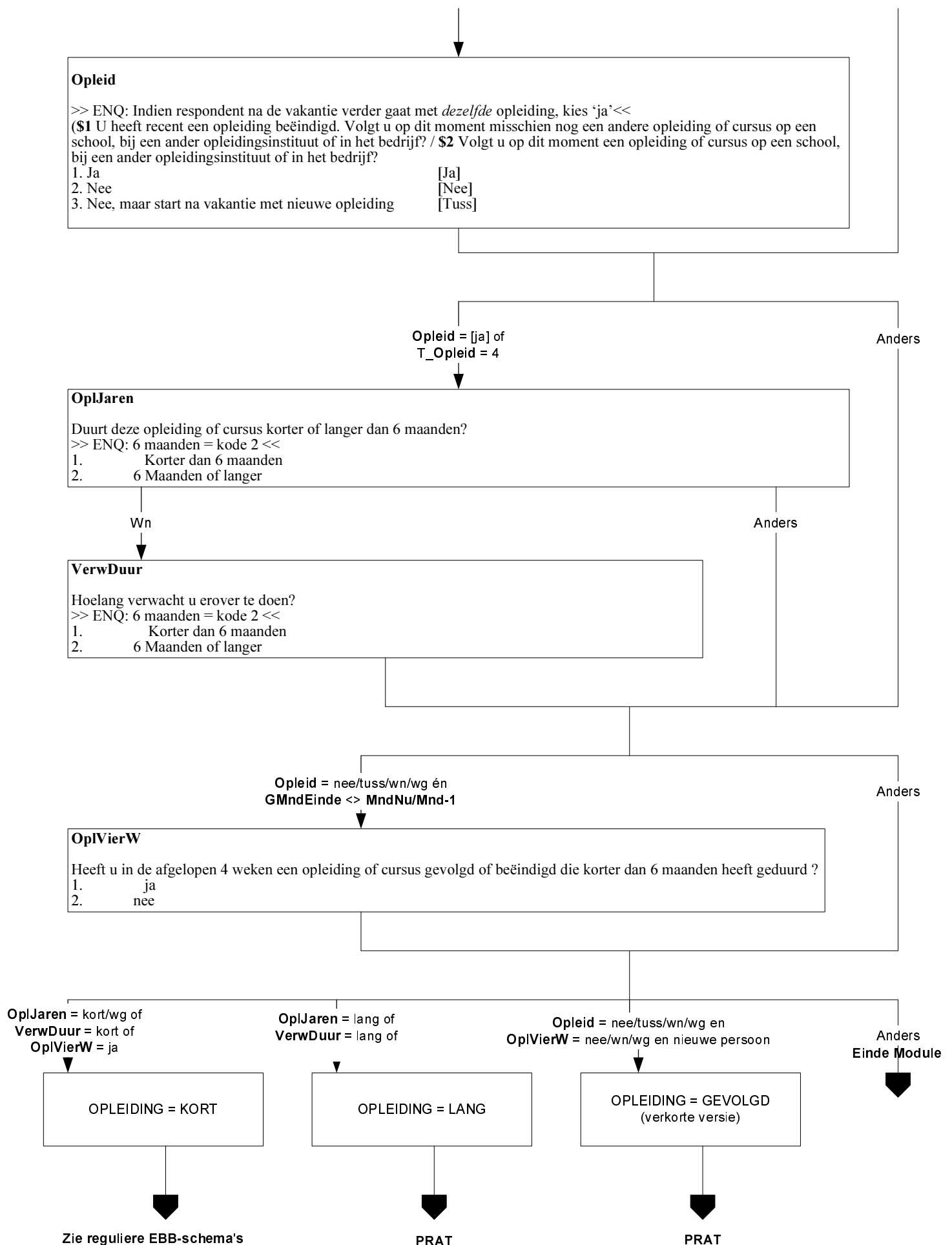

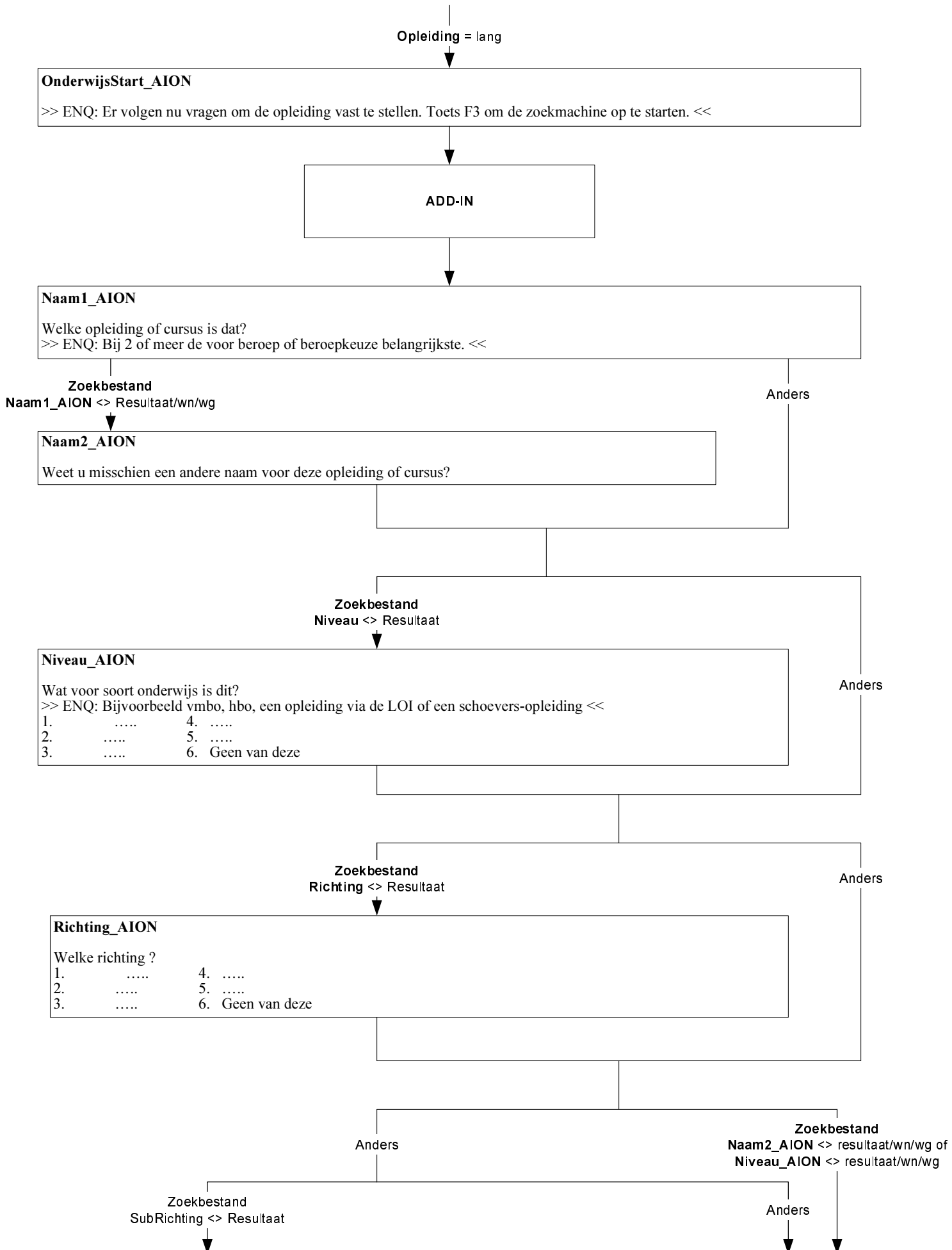

Subrichting_AION

Welk vak of welke studierichting volgt u?

- | | |
|---------|------------------|
| 1. | 4. |
| 2. | 5. |
| 3. | 6. Geen van deze |

Zoekbestand
Niveau = vmbo/mbo én
Leerweg <> Resultaat

Anders

Leerweg_AION

Welke leerweg volgt u ?

- | | |
|---------|------------------|
| 1. | 4. |
| 2. | 5. |
| 3. | 6. Geen van deze |

Zoekbestand
Niveau = HBO/Universitaire opleiding én
Leraaropleiding <> Resultaat

Anders

Leraaropleiding_AION

Is dit een lerarenopleiding ?

- | |
|--------|
| 1. ja |
| 2. nee |

Ja

Anders

Akte_AION

Welke akte of graad ?

Zoekbestand
Niveau = Universitaire opleiding

Anders

FaseUniversiteit_AION

In welke studiefase bevindt u zich?

- | | |
|---------|------------------|
| 1. | 4. |
| 2. | 5. |
| 3. | 6. Geen van deze |

1 < Zoekbestand AantalOp | =< 5

Anders



* In blaise: SOI_AION <> empty én Leerjaar_AION = 1 {havo-VWO}

N.B.: Alleen indien **OplJaren** =
 [Kort6Mnd] / wg of
VerwDuur = [Kort6Mnd] of
OplVierW = [Ja] of **Opl12Mnd** = Ja

\$1 **OplJaren** = [Kort6Mnd] / wg of **VerwDuur** = [Kort6Mnd]
 \$2 **OplVierW** of **Opl12Mnd** = [Ja]

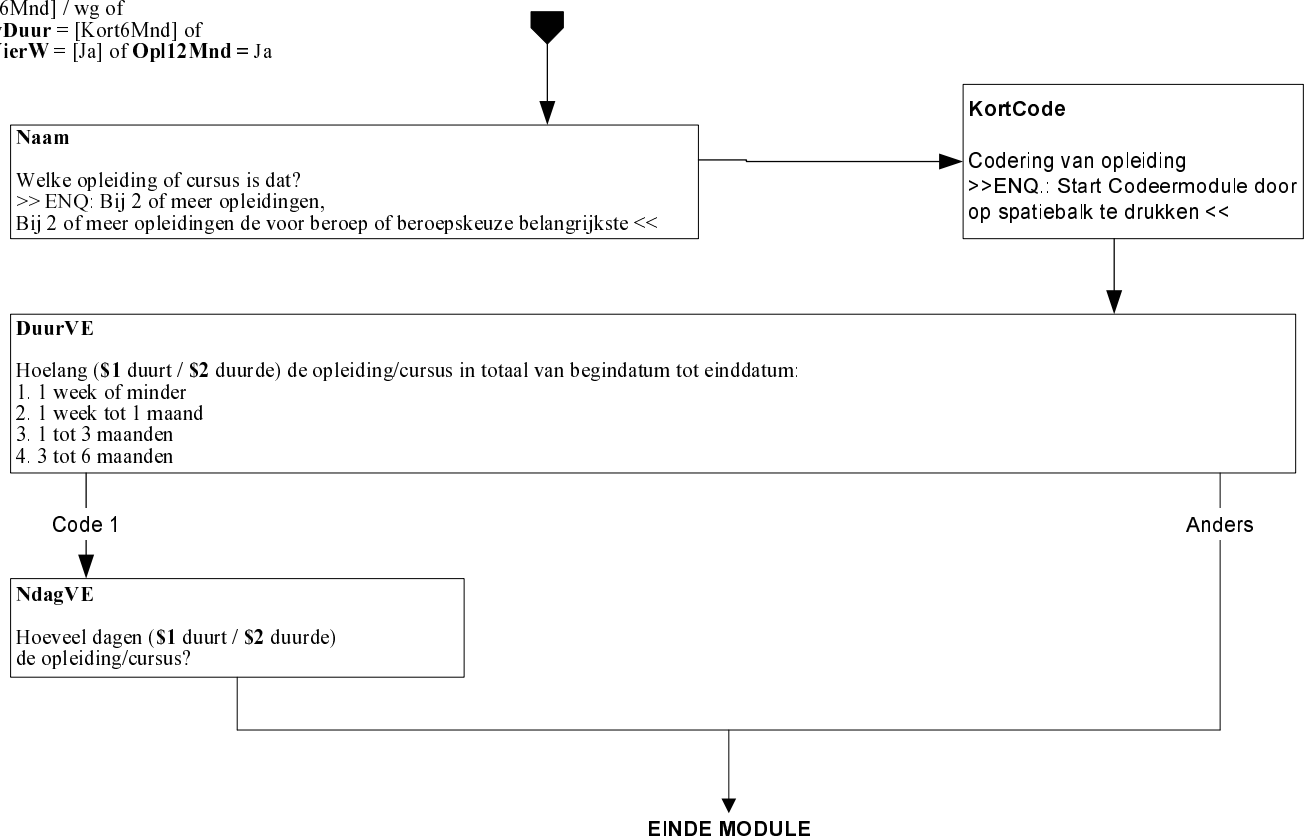

Alleen indien:
nieuwe persoon

OpINaLoNL

De volgende vragen gaan over opleidingen die geheel of gedeeltelijk in Nederland gevolgd zijn. Heeft u na de lagere school een opleiding of cursus gevolgd waarmee u 2 jaar of langer bezig bent geweest?
>> ENQ: Opleidingen gevolgd in voormalig Nederlandse gebieden, zoals bijvoorbeeld Suriname of de Nederlandse Antillen gelden als een opleiding gevolgd in Nederland. <<

1. ja [ja]
2. nee [nee]

[ja]
EenMeerO

[nee]/wn/wg

- Gaat het om 1 opleiding of meer dan 1?
1. 1 [Een]
2. Meer dan 1 [Meer]

Endblok

(\$1 [Een]
\$2 anders)

DiplomaM

- Heeft u voor (\$1 deze opleiding / \$2 een of meer van deze opleidingen) de akte, het getuigschrift of het diploma behaald?
1. ja [ja]
2. nee [nee]

[ja]

[nee]/wn/wg

OnderwijsStart_AION

Endblok

>> ENQ: Er volgen nu vragen om de opleiding vast te stellen. Toets F3 om de zoekmachine op te starten. <<

Add-inn

Naam1_AION

- \$1 Welke opleiding of cursus was dat?
\$2 Voor welke opleiding heeft u als laatste een akte, getuigschrift of diploma behaald?

Zoekbestand.Naam1_AION <> resultaat/wn/wg

anders

Naam2_AION

Weet u misschien een andere naam voor deze opleiding of cursus?

Zoekbestand.Niveau_AION <> resultaat

anders

Niveau_AION

- Wat voor soort onderwijs was dit?
>> ENQ: Bijvoorbeeld vmbo, hbo, een opleiding via de LOI of een schoeversopleiding. <<
1. ... 4. ...
2. ... 5. ...
3. ... 6. Geen van deze

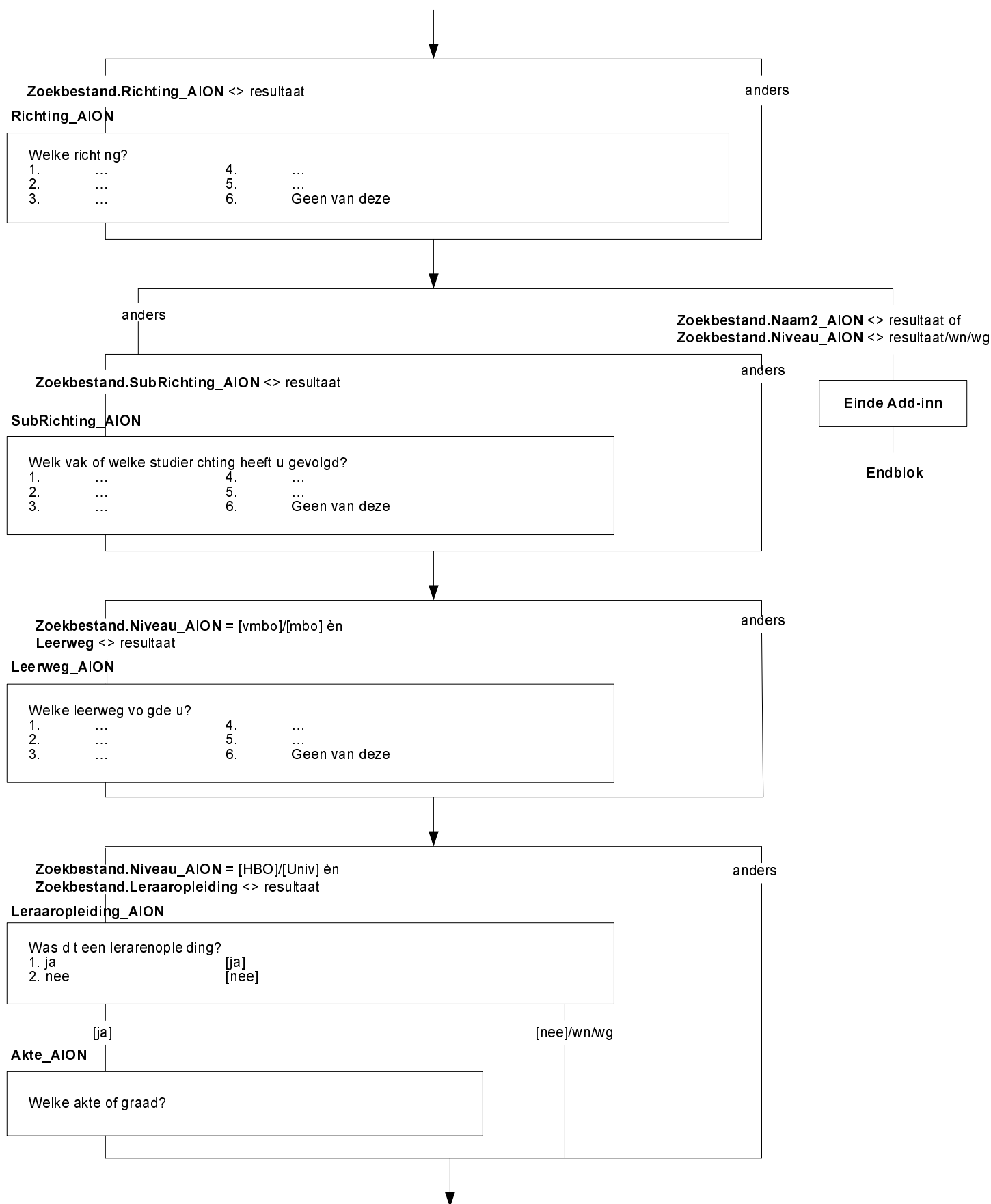

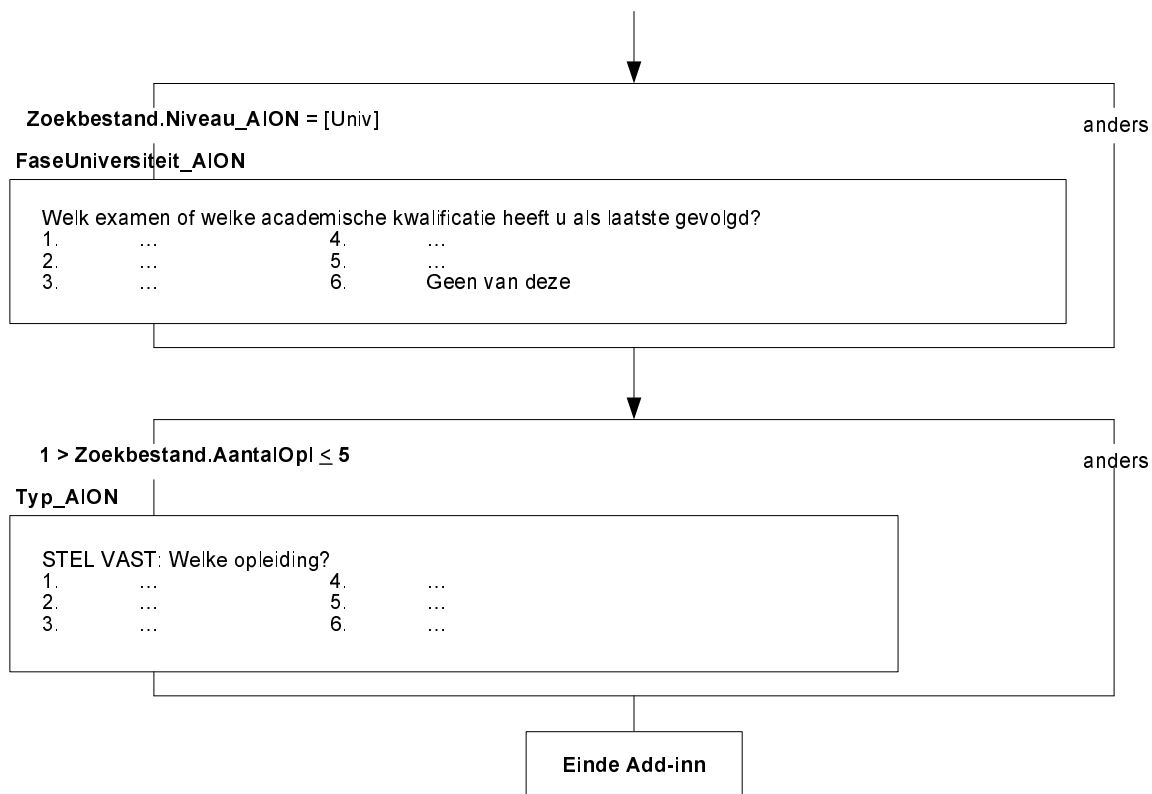

----- Einde Standaardblok Onderwijs gevolgd (kort) uit basisvragenlijst -----

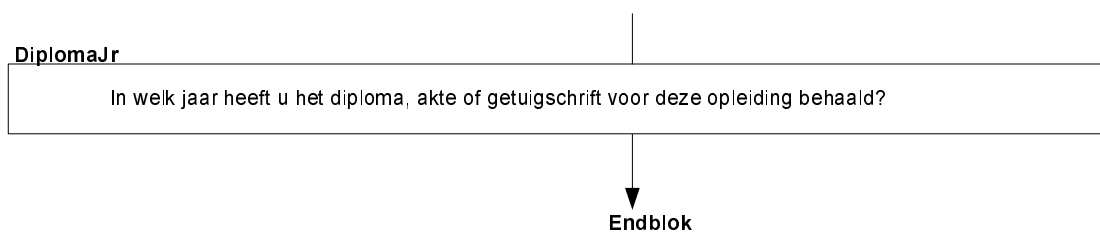

\$1 jonger dan 50 jaar (**Afl_lft** < 50)
 \$2 50 jaar of ouder (**Afl_lft** > 50)

Maatspos

Welke omschrijving vindt u het beste bij u passen:->

- | | |
|---|-------------|
| 1. Werkende met betaald werk | [Werkend] |
| 2. Werkloos | [Werkloos] |
| 3. Vrijwilliger | [Vrijwil] |
| 4. Arbeidsongeschikt | [ArbOng] |
| 5. Scholier of studerende | [Student] |
| 6. Huismoeder of huisvrouw/Huisvader of huisman | [Huisvrouw] |
| 7. (\$1 leeg / \$2 Gepensioneerd of met de VUT) | [VUT] |
| 8. Geen van deze | [GeenDeze] |

1e peiling en **Maatspos** = [Werkend]

anders

UrenWeek

Hoeveel uur werkt u in totaal in een normale werkweek, onbetaalde uren niet meegerekend?
 >>ENQ: Eventueel een gemiddelde werkweek schatten (bijv. bij ploegendienst)
 Bij verschillende werkkringen uren bij elkaar tellen <<
 1..97

Wn / wg

anders

IsHetDan

- Weet u dan of het gaat om: ->
- | | |
|-----------------------------------|------------|
| 1. 4 uur of minder per week, | [MinOf4] |
| 2. minder dan 12 uur, | [Minder12] |
| 3. minder dan 30 uur, | [Minder30] |
| 4. of om 30 uur of meer per week? | [Is30Meer] |

Endblok

Alleen indien
 OP = kernpersoon EU-SILC en 1e peiling en
 (MaatschPositie.Maatspos <> [Werkend] of
 MaatschPositie.Urenweek < 12 of
 MaatschPositie.IsHetDan = [MinOf4] / [Minder12])

Ooit12

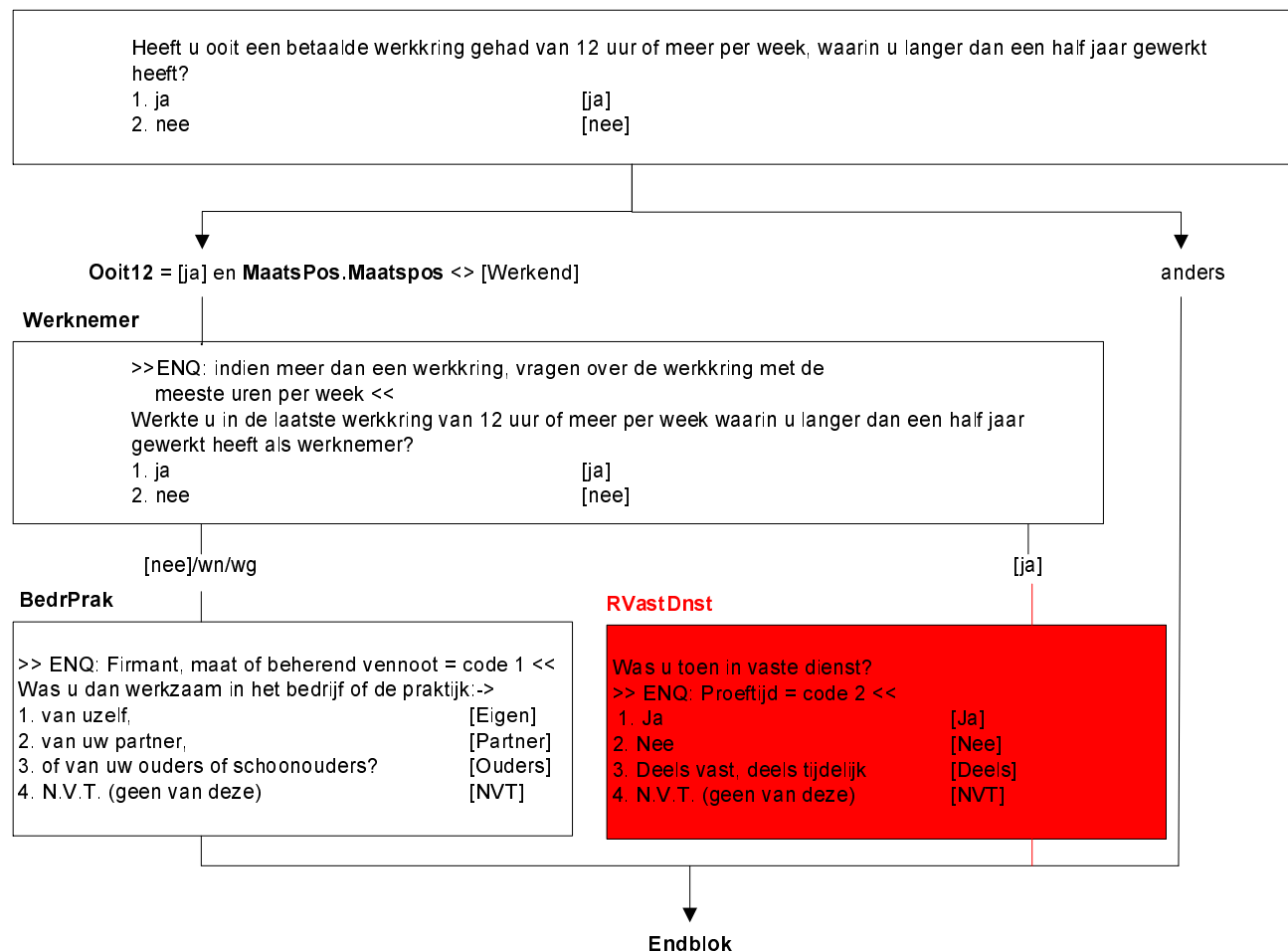

Alleen indien
Retro.Ooit12 = [ja] en
MaatsPos.Maatspos <> [Werkend]

Intro_Addin2

De volgende vragen gaan over ^uw beroep.
>>ENQ: Toest 1 om verder te gaan.<<

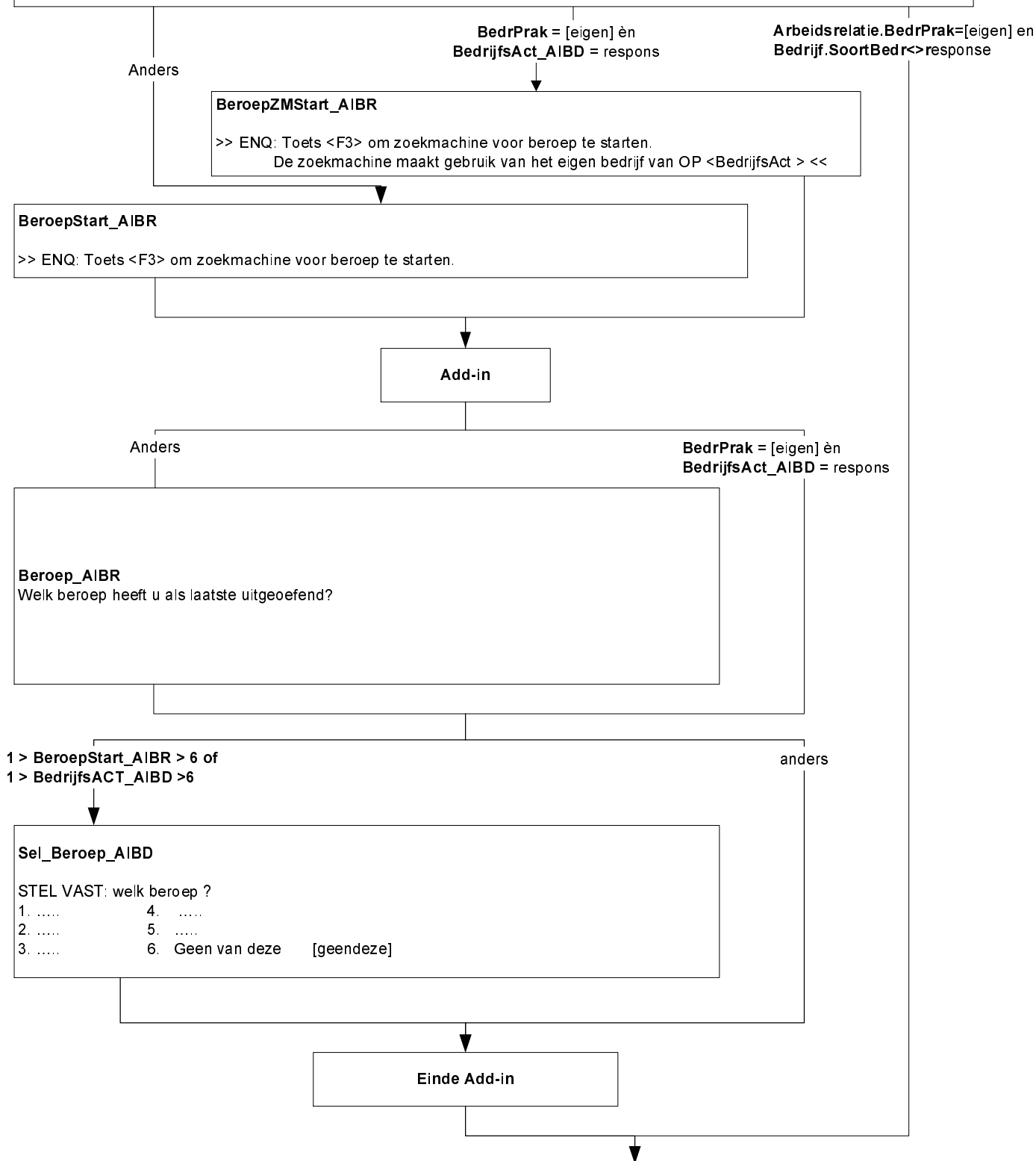

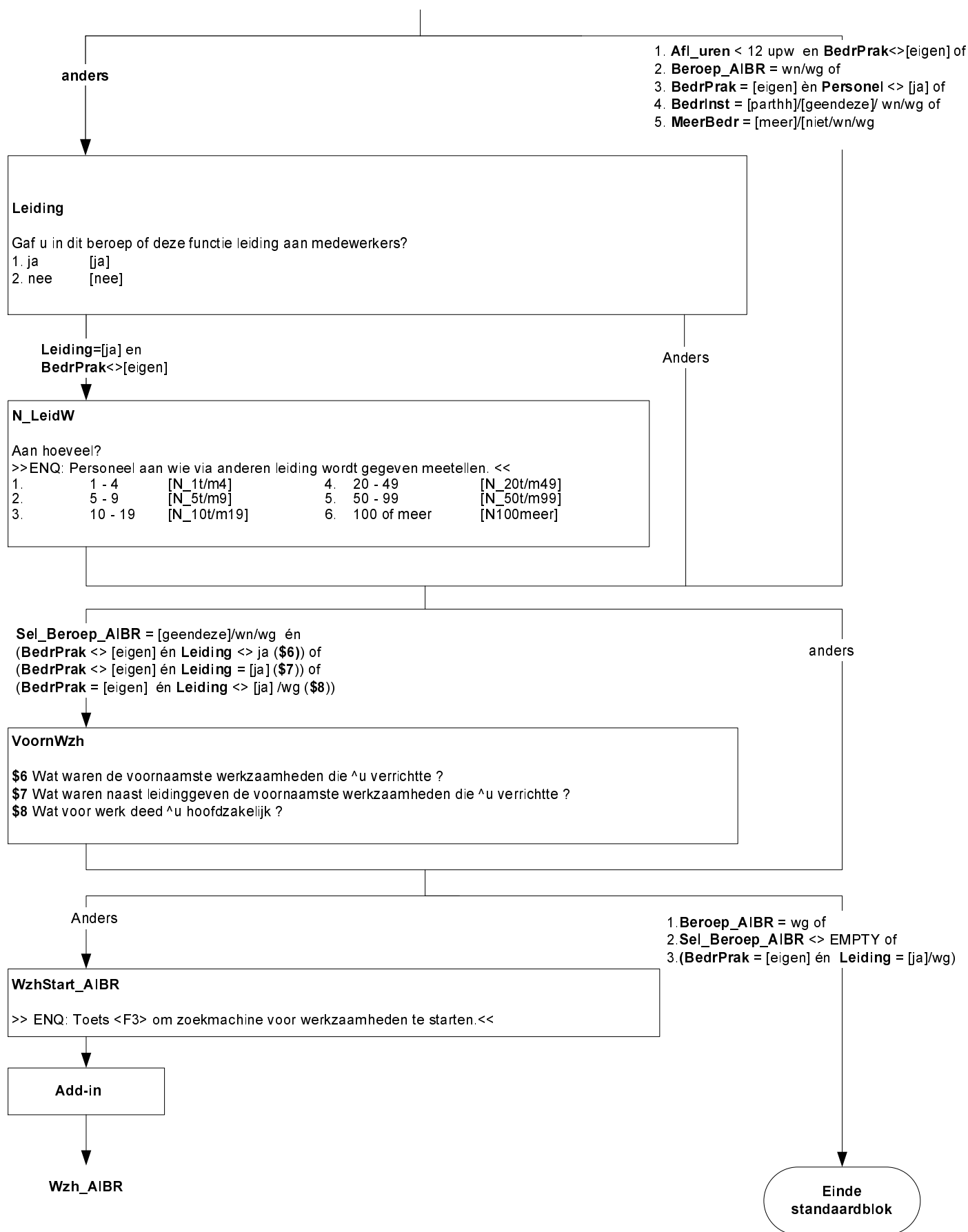

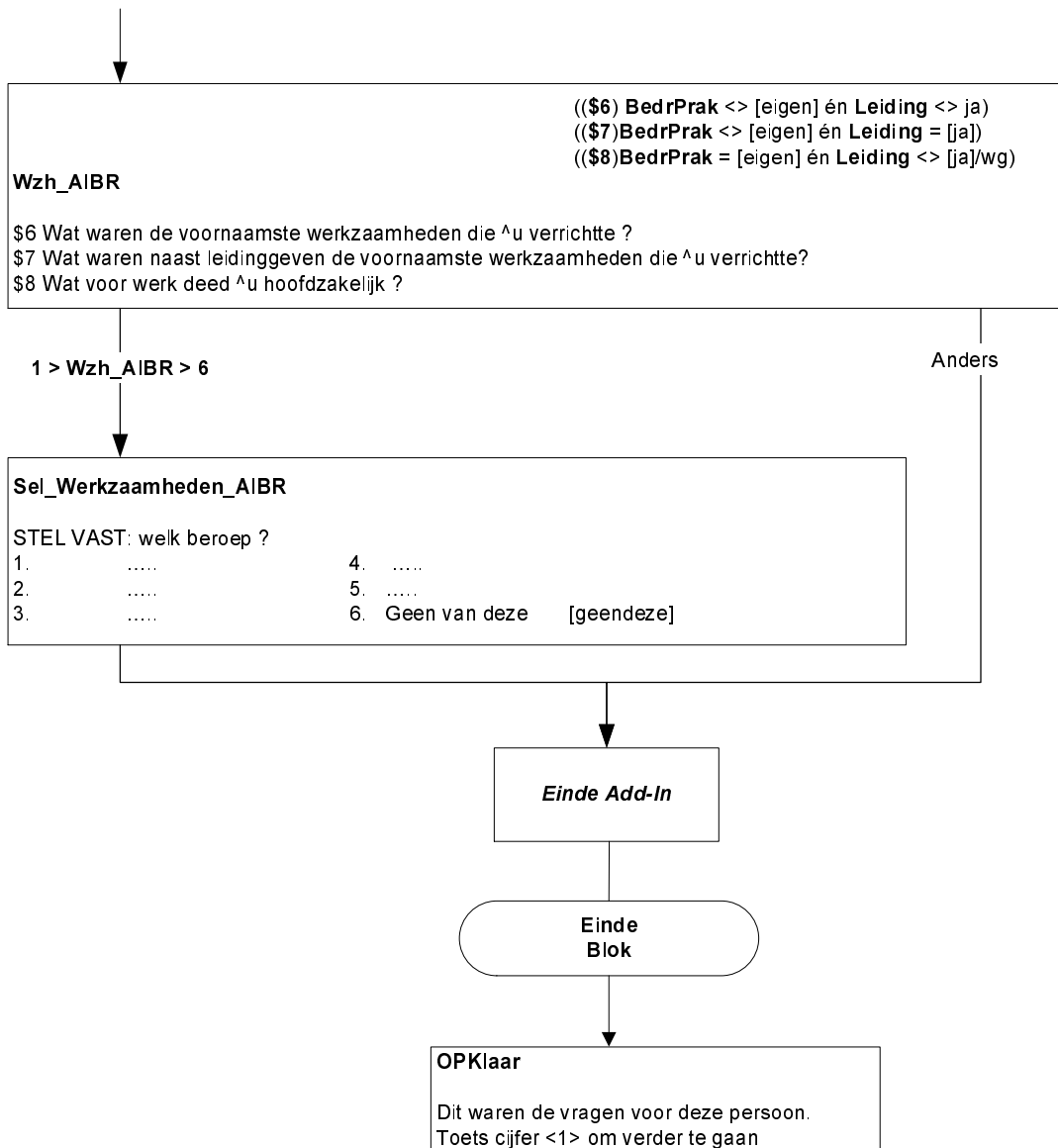

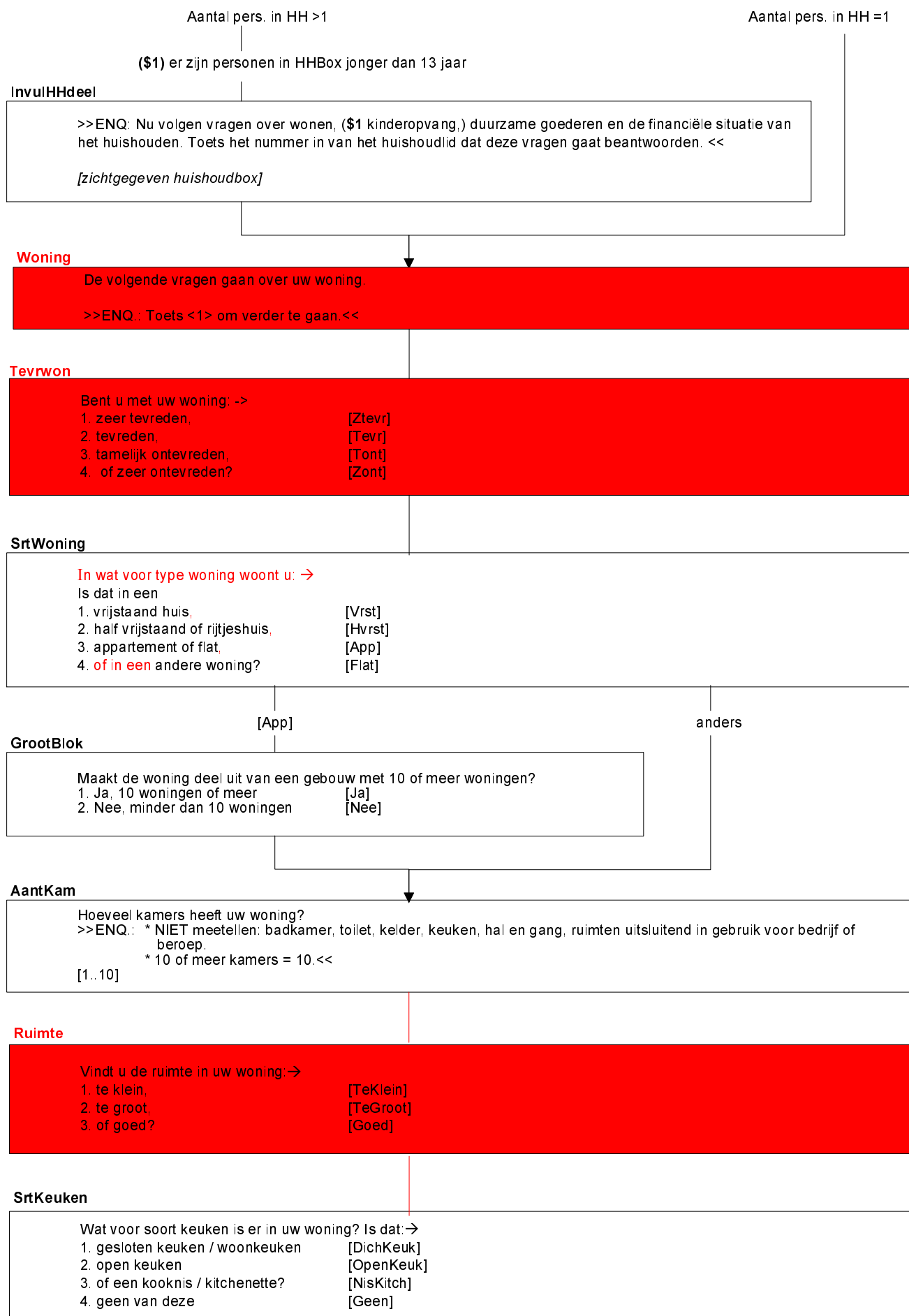

AantalWC

Hoeveel toiletten zijn er in uw woning?

0...97

EigenBad

Is er in uw woning een bad of douche?

1. Ja [Ja]
2. Nee [Nee]

Verwarm1

Is uw woning voorzien van wijk-, stads- of blokverwarming, of heeft deze een eigen centrale verwarming?

1. Ja [Ja]
2. Nee [Nee]

[Ja]

[Nee]/wn/wg

Verwarm2

Is uw woning voorzien van andere vaste verwarming, zoals een kachel, haard of elektrische radiatoren?

1. Ja [Ja]
2. Nee [Nee]

[Nee]/wn/wg

[Ja]

Verwarm3

Kunt u daarmee de meeste ruimtes in uw woning verwarmen?

1. Ja [Ja]
2. Nee [Nee]

Warmwin

Is uw woning over het algemeen in de winter aangenaam warm te krijgen?

1. Ja [Ja]
2. Nee [Nee]

Airco

>>ENQ.: verplaatsbare airconditioning telt mee.<<

Heeft u in uw woning airconditioning?

1. Ja [Ja]
2. Nee [Nee]

Koelzom

Is uw woning over het algemeen in de zomer aangenaam koel te houden?

1. Ja [Ja]
2. Nee [Nee]

Deugelek

De volgende vraag gaat over de elektrische installaties in uw woning. U kunt hierbij denken aan bedrading, stopcontacten en lichtpunten en dergelijke. Werken deze over het algemeen zoals het hoort?

- | | |
|--|-------|
| 1. Ja | [Ja] |
| 2. Nee | [Nee] |
| 3. Niet van toepassing: woning niet voorzien van elektriciteit | [Nvt] |

Deugwat1

Werken de waterafvoer en riolering in uw woning over het algemeen zoals het hoort?

- | | |
|--|-------|
| 1. Ja | [Ja] |
| 2. Nee | [Nee] |
| 3. Niet van toepassing: woning heeft geen stromend water | [Nvt] |

Deugwat2

Werken de waterleidingen in uw woning over het algemeen zoals het hoort?

- | | |
|--|-------|
| 1. Ja | [Ja] |
| 2. Nee | [Nee] |
| 3. Niet van toepassing: woning heeft geen stromend water | [Nvt] |

Deugwat3

Werken de kranen in uw woning over het algemeen zoals het hoort?

- | | |
|--|-------|
| 1. Ja | [Ja] |
| 2. Nee | [Nee] |
| 3. Niet van toepassing: woning heeft geen stromend water | [Nvt] |

LastL

Heeft u met uw woning een van de volgende problemen:
>>ENQ.: Toets <1> om verder te gaan.<<

LLek

Heeft de woning een lekkend dak ?

- | | |
|--------|-------|
| 1. Ja | [Ja] |
| 2. Nee | [Nee] |

LVocht

Heeft de woning vochtige muren of vloeren ?

- | | |
|--------|-------|
| 1. Ja | [Ja] |
| 2. Nee | [Nee] |

LRot

Heeft de woning verrotte raamkozijnen of vloeren ?

- | | |
|--------|-------|
| 1. Ja | [Ja] |
| 2. Nee | [Nee] |

LDonker

Is de woning te donker ?

- | | |
|--------|-------|
| 1. Ja | [Ja] |
| 2. Nee | [Nee] |

Woonomg

Nu volgen enkele vragen over de woonomgeving.
>>ENQ.: Toets <1> om verder te gaan.<<

GeluidL

Heeft u in uw woonomgeving wel eens geluidsoverlast, bijvoorbeeld van burens, verkeer of andere straatgeluiden?

1. Ja [Ja]
2. Nee [Nee]

MilieuL

Heeft u in uw woonomgeving wel eens last van stank, stof of vuil, veroorzaakt door verkeer of industrie?

1. Ja [Ja]
2. Nee [Nee]

VandalieL

Heeft u in uw woonomgeving wel eens last van vandalisme, geweld of misdaad?

1. Ja [Ja]
2. Nee [Nee]

Voorzien

Ik wil graag weten hoe moeilijk of makkelijk uw huishouden gebruik kan maken van een aantal voorzieningen.
>>ENQ.: Toets <1> om verder te gaan.<<

Dagbood

Als u denkt aan de bereikbaarheid, openingstijden en toegankelijkheid via internet of telefoon, hoe moeilijk of makkelijk is het dan voor uw huishouden om de dagelijkse boodschappen te doen. Is dat: →

1. zeer moeilijk, [Zmoei]
2. tamelijk moeilijk, [Tmoei]
3. makkelijk, [Makk]
4. zeer makkelijk? [Zmakk]
5. Niet gebruikt door huishouden [Nvt]

Bank

>>ENQ.: Denk aan: bereikbaarheid, openingstijden en toegankelijkheid via internet of telefoon. <<
En om geld op te nemen, over te maken en rekeningen te betalen?

1. zeer moeilijk [Zmoei]
2. tamelijk moeilijk [Tmoei]
3. makkelijk [Makk]
4. zeer makkelijk [Zmakk]
5. Niet gebruikt door huishouden [Nvt]

Post

>>ENQ.: Denk aan: bereikbaarheid, openingstijden en toegankelijkheid via internet of telefoon. <<
Om brieven en pakjes te versturen en ontvangen?

1. zeer moeilijk [Zmoei]
2. tamelijk moeilijk [Tmoei]
3. makkelijk [Makk]
4. zeer makkelijk [Zmakk]
5. Niet gebruikt door huishouden [Nvt]

OV

>>ENQ.: Denk aan: bereikbaarheid, openingstijden en toegankelijkheid via internet of telefoon. <<
En hoe moeilijk of makkelijk is het voor uw huishouden om met het openbaar vervoer te reizen?

1. zeer moeilijk [Zmoei]
2. tamelijk moeilijk [Tmoei]
3. makkelijk [Makk]
4. zeer makkelijk [Zmakk]
5. Niet gebruikt door huishouden [Nvt]

Huisarts

>>ENQ.: Denk aan: bereikbaarheid, openingstijden en toegankelijkheid via internet of telefoon. <<
 En om zorg te krijgen van een huisarts, gezondheidscentrum of EHBO-post?
 1. zeer moeilijk [Zmoel]
 2. tamelijk moeilijk [Tmoel]
 3. makkelijk [Makk]
 4. zeer makkelijk [Zmakk]
 5. Niet gebruikt door huishouden [Nvt]

Er zijn in HH kinderen =< 16 jaar

- (S1) Totale aantal kinderen in HH = 1 en kind is =< 16 jaar
 (S2) Totale aantal kinderen in HH > 1 en alle kinderen zijn =< 16 jaar
 (S3) Totale aantal kinderen in HH > 1 en precies 1 kind daarvan =<16
 (S4) Totale aantal kinderen in HH > 1 en > 1 kind daarvan =< 16 en >= 1 kind daarvan >16 jaar

anders

School

Hoe moeilijk of makkelijk is de school van uw (S1 kind / S2 kinderen/ S3 leerplichtige kind/ S4 leerplichtige kinderen) bereikbaar, is dat: →
 >>ENQ.: moeilijkst bereikbare school van leerplichtige kinderen<<
 1. zeer moeilijk [Zmoel]
 2. tamelijk moeilijk [Tmoel]
 3. makkelijk [Makk]
 4. zeer makkelijk [Zmakk]

HuurEig

Bent u eigenaar, huurder of onderhuurder van uw woning?
 1. Eigenaar [Eig]
 2. Huurder [Hr]
 3. Onderhuurder [OndHr]
 4. Gratis woning [Gratis]

anders

[Hr] / [OndHr]

Termijn

Betaalt u huur per:→
 1. week [Wk]
 2. 4 weken [Wkn]
 3. maand [Mnd]
 4. kwartaal [Kwrt]
 5. half jaar [Hjaar]
 6. jaar? [Jaar]

HrBedrag

Hoeveel bedraagt de huur per \$<Termijn>?
 >>ENQ.: Zo nodig laten schatten.
 Voer een bedrag in van minimaal 1 en maximaal 99997 euro's. <<
 [1..99997]

KostInHr

>>ENQ.: Meer dan één antwoord mogelijk. <<
 Zijn er in de huur kosten opgenomen voor:→
 1. water, [Water]
 2. elektriciteit, [Elektr]
 3. verwarming, [Verwarm]
 4. huur garagebox, [HrGarage]
 5. (overige) servicekosten? [Overig]
 6. Geen van deze [GeenDeze]

Blok Kinderopvang

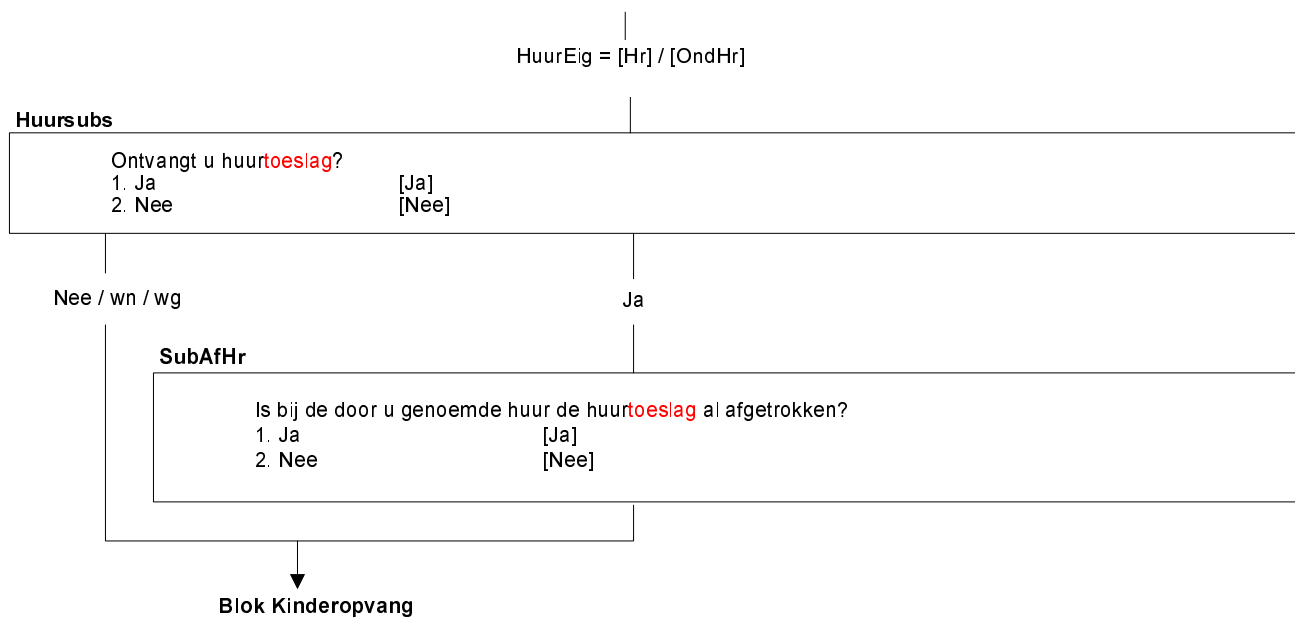

Verh2jr

Bent u in de afgelopen 2 jaar, dus sinds [systeemdatum - 2 jaar] verhuisd?
 1. Ja [Ja]
 2. Nee [Nee]

[Ja]

[Nee]/wn/wg

Verhred1

>> ENQ.: Meerdere antwoorden mogelijk <<

Bent u naar uw huidige adres verhuisd vanwege: →

- | | |
|--|-----------|
| 1. huwelijk of samenwonen, | [Huwel] |
| 2. scheiding, | [Scheid] |
| 3. zelfstandig gaan wonen, | [zelfstw] |
| 4. uw werk, | [WerkOP] |
| 5. uw studie, | [StudOP] |
| 6. werk of studie van een ander gezinslid, | [WerkAnd] |
| 7. of een andere reden? | [Overig] |

Verhred1=respons en [overig] niet in antwoordset

Verhred1 = (respons en [Overig] in antwoordset
of wn/wg)

Verhred2

>> ENQ.: Meerdere antwoorden mogelijk. <<

Was dat dan vanwege: →

- | | |
|---|-------------|
| 1. de woning of de buurt, | [Wonbrt] |
| 2. huurcontract niet verlengd, | [Huurstop] |
| 3. problemen met het betalen van huur of hypotheek, | [huurprobl] |
| 4. uitzetting uit de vorige woning, | [Uitgezet] |
| 5. beslaglegging op de vorige woning, | [Beslag] |
| 6. of een andere reden? | [Overig] |

(Verhred1 = respons en aantal antwoorden > 1) of
(Verhred2 = respons en aantal antwoorden > 1)

Anders

- (\$1) Verhred1 = [Huwel]
 (\$2) Verhred1 = [Scheid]
 (\$3) Verhred1 = [Zelfstw]
 (\$4) Verhred1 = [WerkOP]
 (\$5) Verhred1 = [StudOP]
 (\$6) Verhred1 = [Werkand]
 (\$7) Verhred2 = [WonBrt]
 (\$8) Verhred2 = [Huurstop]
 (\$9) Verhred2 = [Huurprobl]
 (\$10) Verhred2 = [Uitgezet]
 (\$11) Verhred2 = [Beslag]
 (\$12) Verhred2 = [Overig] of (Verhred1 = [Overig] en Verhred2= wn/wg)

BelVerhred

Wat was voor u de belangrijkste reden: →

- | | |
|---|-------------|
| 1. (\$1 huwelijk of samenwonen,) | [Huwel] |
| 2. (\$2 scheiding,) | [Scheid] |
| 3. (\$3 zelfstandig gaan wonen,) | [zelfstw] |
| 4. (\$4 uw werk,) | [WerkOP] |
| 5. (\$5 uw studie,) | [StudOP] |
| 6. (\$6 werk of studie van een ander gezinslid,) | [Werkand] |
| 7. (\$7 de woning of de buurt,) | [WonBrt] |
| 8. (\$8 huurcontract niet verlengd,) | [Huurstop] |
| 9. (\$9 problemen met het betalen van huur of hypotheek,) | [Huurprobl] |
| 10. (\$10 uitzetting uit de vorige woning,) | [Uitgezet] |
| 11. (\$11 beslaglegging op de vorige woning,) | [Beslag] |
| 12. (\$12 andere reden?) | [Overig] |

Endblok

Alleen indien personen in HHBox jonger dan 13 jaar

IntroKindopv

De volgende vragen gaan over (\$1 schoolgaan en) kinderopvang.
>>ENQ.: Toets <1> om verder te gaan.<<

\$1 Tenminste 1 pers. in HHBox met leeftijd = 4 jaar

Sel_Kind

>> ENQ: * Toets Regelnr HHBox in van persoon over wie de vragen gaan.
* Begin met oudste kind.
* Reeds gehad = rood. <<

Overzicht personen < 13 jaar

(\$2 aantal pers. in HH jonger dan 13 jaar = 1, kind van HHKern
\$3 aantal pers. in HH jonger dan 13 jaar > 1
\$4 aantal pers. in HH jonger dan 13 jaar = 1, geen kind van HHKern
\$5 alle pers. in HH < 13 jaar kind van HHKern
\$6 1 of meer pers. in HH < 13 jaar geen kind van HHKern)

Lft_Kind[i] = 4

Lft_Kind[i] <> 4 jaar

School

----- regelnrHHBox-gesl-gebdatum-leeftijd [Sel_Kind]------

Gaat (\$2 uw kind / \$3 dit kind / \$4 het kind geboren op [gebdatum]) al naar de basisschool?

1. Ja [Ja]
2. Nee [Nee]

Lft_Kind[i] = 2 of 3 jaar of
Lft_Kind[i] = 4 jaar en School <> ja

Lft_Kind[i] < 2 jaar of
Lft_Kind[i] = 4 jaar en School = ja of
Lft_Kind[i] = 5 t/m 12 jaar

PeutSpZa

----- regelnrHHBox-gesl-gebdatum-leeftijd [Sel_Kind]------

Maakt (\$5 u / \$6 uw huishouden) voor (\$2 uw kind / \$3 dit kind / \$4 het kind geboren op [gebdatum]) regelmatig gebruik van een peuterspeelzaal?

1. Ja [Ja]
2. Nee [Nee]

Ja

Nee / wn / wg

UrenPeutSpZa

Hoeveel uur per week is dat?
[1..99]

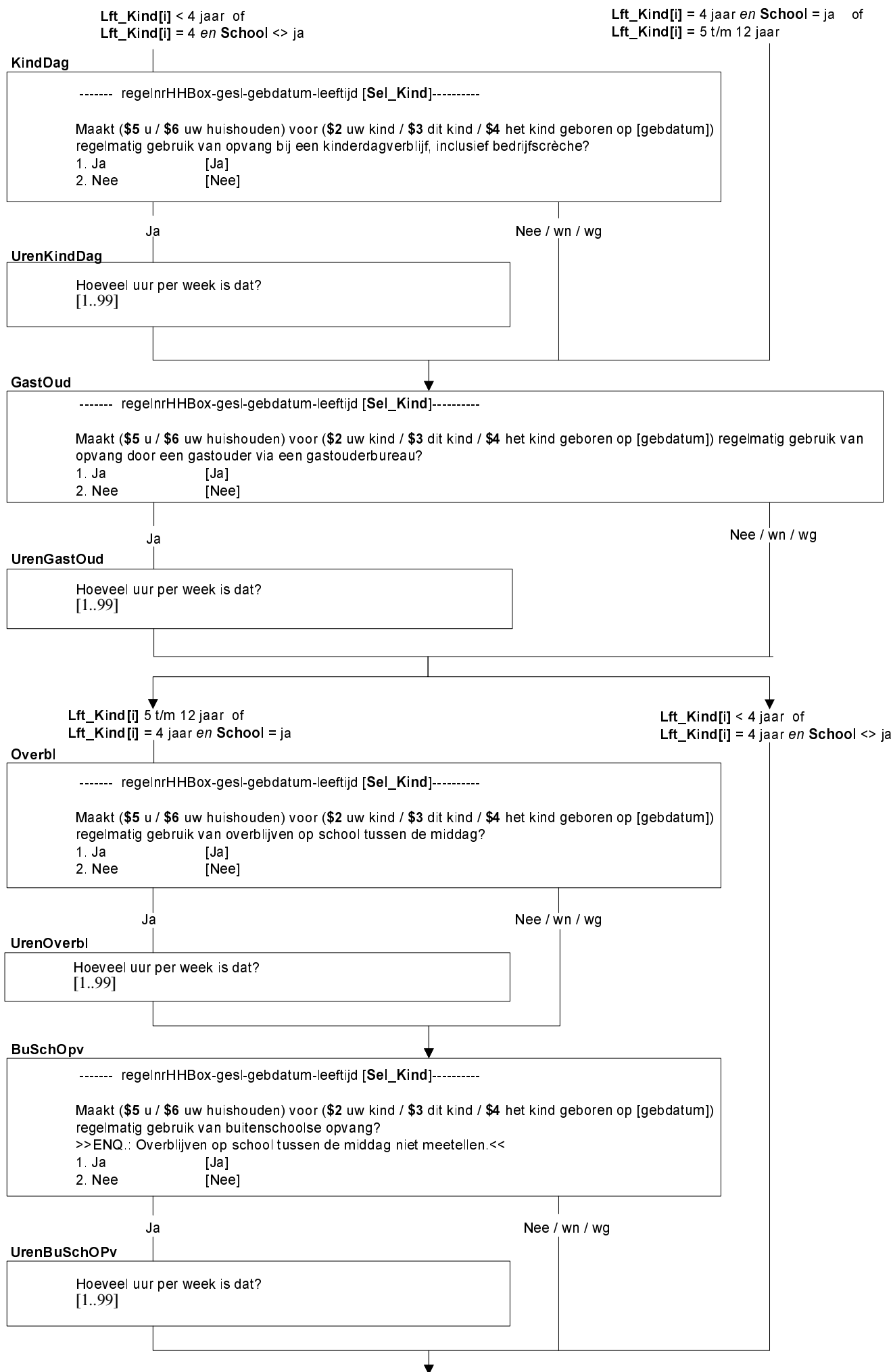

OppasBet

----- regelnrHHBox-gesl-gebdatum-leeftijd [Sel_Kind]-----

Maakt (\$5 u / \$6 uw huishouden) voor (\$2 uw kind / \$3 dit kind / \$4 het kind geboren op [gebdatum]) regelmatig gebruik van een betaalde oppas?

>>ENQ: Au pair meetellen. <<

1. Ja [Ja]
2. Nee [Nee]

Ja

Nee / wn / wg

UrenoppasB

Hoeveel uur per week is dat?
[1..99]

OppasOnb

----- regelnrHHBox-gesl-gebdatum-leeftijd [Sel_Kind]-----

Maakt (\$5 u / \$6 uw huishouden) voor (\$2 uw kind / \$3 dit kind / \$4 het kind geboren op [gebdatum]) regelmatig gebruik van een onbetaalde oppas zoals vrienden, buren of familie?

>>ENQ.: Bedoeld wordt familie buiten het huishouden.<<

1. Ja [Ja]
2. Nee [Nee]

Ja

Nee / wn / wg

UrenoppasO

Hoeveel uur per week is dat?
[1..99]

Herhaal vanaf Sel_Kind voor alle
personen in HH jonger dan 13 jaar

Blok Bezit

DuurzArt

Wij willen graag weten welke van de volgende duurzame artikelen in uw huishouden aanwezig zijn.
 >> ENQ: Toets <1> om verder te gaan.<<

Ktv

Is er in uw huishouden een kleurentelevisie?

1. Ja [Ja]
 2. Nee [Nee]

Ja / wn / wg

Nee

RedNoKtv

Is dat om financiële redenen?

1. Ja [Ja]
 2. Nee [Nee]

Pc

Is er in uw huishouden een personal computer?

1. Ja [Ja]
 2. Nee [Nee]

Ja / wn / wg

Nee

RedNoPc

Is dat om financiële redenen?

1. Ja [Ja]
 2. Nee [Nee]

Wasm

Is er in uw huishouden een wasmachine?

1. Ja [Ja]
 2. Nee [Nee]

Ja / wn / wg

Nee

RedNoWasm

Is dat om financiële redenen?

1. Ja [Ja]
 2. Nee [Nee]

Auto

Heeft u of iemand anders in uw huishouden een auto?

>>ENQ.: Lease-auto van werkgever meetellen wanneer deze ook privé gebruikt wordt.<<

1. Ja [Ja]
 2. Nee [Nee]

Ja / wn / wg

Nee

RedNoAuto

Is dat om financiële redenen?

1. Ja [Ja]
 2. Nee [Nee]

Blok Rondkomen / veroorloven

IntroFin

De volgende vragen gaan over de financiële situatie van uw huishouden.
>>ENQ.: Toets <1> om verder te gaan.<<

(\$1) AantalPP >1

InkomenHH

Voor een onderzoek als dit is het nodig dat we van mensen globaal het huishoudinkomen weten.
Mag ik u daarom vragen hoeveel geld er NETTO per MAAND OF per JAAR binnenkomt bij uw huishouden? Het gaat dus om het inkomen na aftrek van belastingen en premies (\$1, van alle personen van uw huishouden bij elkaar opgeteld).

<< ENQ.: Zonodig laten schatten. Opgeven per 4 weken is ook mogelijk <<

anders

Wn / wg

Periode

STEL VAST: Inkomen per 4 weken, per maand of per jaar ?

- | | |
|------------|---------|
| 1. 4 weken | [VierW] |
| 2. Maand | [Maand] |
| 3. Jaar | [Jaar] |

RondKomen

Hoe goed kunt u rondkomen met het totale netto inkomen van uw huishouden. Is dat:→

- | | |
|----------------------|-----------|
| 1 zeer moeilijk | [Zmoei] |
| 2 moeilijk | [Moei] |
| 3 eerder moeilijk | [Eermoei] |
| 4 eerder gemakkelijk | [Eermak] |
| 5 gemakkelijk | [Mak] |
| 6 zeer gemakkelijk? | [Zmak] |

MinimInk

Welk netto inkomen per maand heeft u voor uw huishouden minstens nodig om de eindjes aan elkaar te kunnen knopen?
>>ENQ.: Voer een bedrag in van minimaal 1 en maximaal 99997 euro's. <<
[1..99997]

Vakantie

Heeft uw huishouden voldoende geld om jaarlijks een week op vakantie te gaan?

- | | |
|--------|-------|
| 1. Ja | [Ja] |
| 2. Nee | [Nee] |

Verwarm

Heeft uw huishouden voldoende geld om uw huis goed te verwarmen?

- | | |
|--------|-------|
| 1. Ja | [Ja] |
| 2. Nee | [Nee] |

VerslMeub

Heeft uw huishouden voldoende geld om versleten meubels te vervangen door nieuwe?

- | | |
|--------|-------|
| 1. Ja | [Ja] |
| 2. Nee | [Nee] |

NKleren

Heeft uw huishouden voldoende geld om regelmatig nieuwe kleren te kopen?

- | | |
|--------|-------|
| 1. Ja | [Ja] |
| 2. Nee | [Nee] |

FamEten

Heeft uw huishouden voldoende geld om tenminste één keer per maand kennissen of familie te eten te vragen?
>>ENQ.: Bedoeld wordt een warme maaltijd of diner.<<

- | | |
|--------|-------|
| 1. Ja | [Ja] |
| 2. Nee | [Nee] |

WarmEten

Heeft uw huishouden voldoende geld om ten minste om de andere dag een warme maaltijd met vlees, kip of vis te betalen?

1. Ja [Ja]
2. Nee [Nee]

OnvervUitg

Kan uw huishouden onverwachte noodzakelijke uitgaven doen ter waarde van 850 euro, zonder daarvoor geld te lenen?

1. Ja [Ja]
2. Nee [Nee]

WoonLast

Ieder huishouden heeft maandelijks vaste woonlasten. Niet iedereen kan die uitgaven even makkelijk opbrengen. Hoe zwaar zijn de woonlasten voor uw huishouden. Is dat:→

1. een zware last, [Zwaar]
2. enigszins een last, [Enigzw]
3. of helemaal geen last? [Geen]

andere

HuurEig = Gratis woning / wn / wg

WoonAcht

\$2 HuurEig = Eigenaar
\$3 HuurEig = Huurder of Onderhuurder

Heeft uw huishouden in de afgelopen 12 maanden achterstand gehad in de betaling van de (\$2 hypotheek / \$3 huur) ?

1. Ja [Ja]
2. Nee [Nee]

Ja

Nee wn / wg

WoonAchtFin

Was dat om financiële redenen?

1. Ja [Ja]
2. Nee [Nee]

NutsAcht

Heeft uw huishouden in de afgelopen 12 maanden achterstand gehad in de betaling van elektriciteit-, water- of gasrekeningen?

1. Ja [Ja]
2. Nee [Nee]

Ja

Nee / wn / wg

NutsAchtFin

Was dat om financiële redenen?

1. Ja [Ja]
2. Nee [Nee]

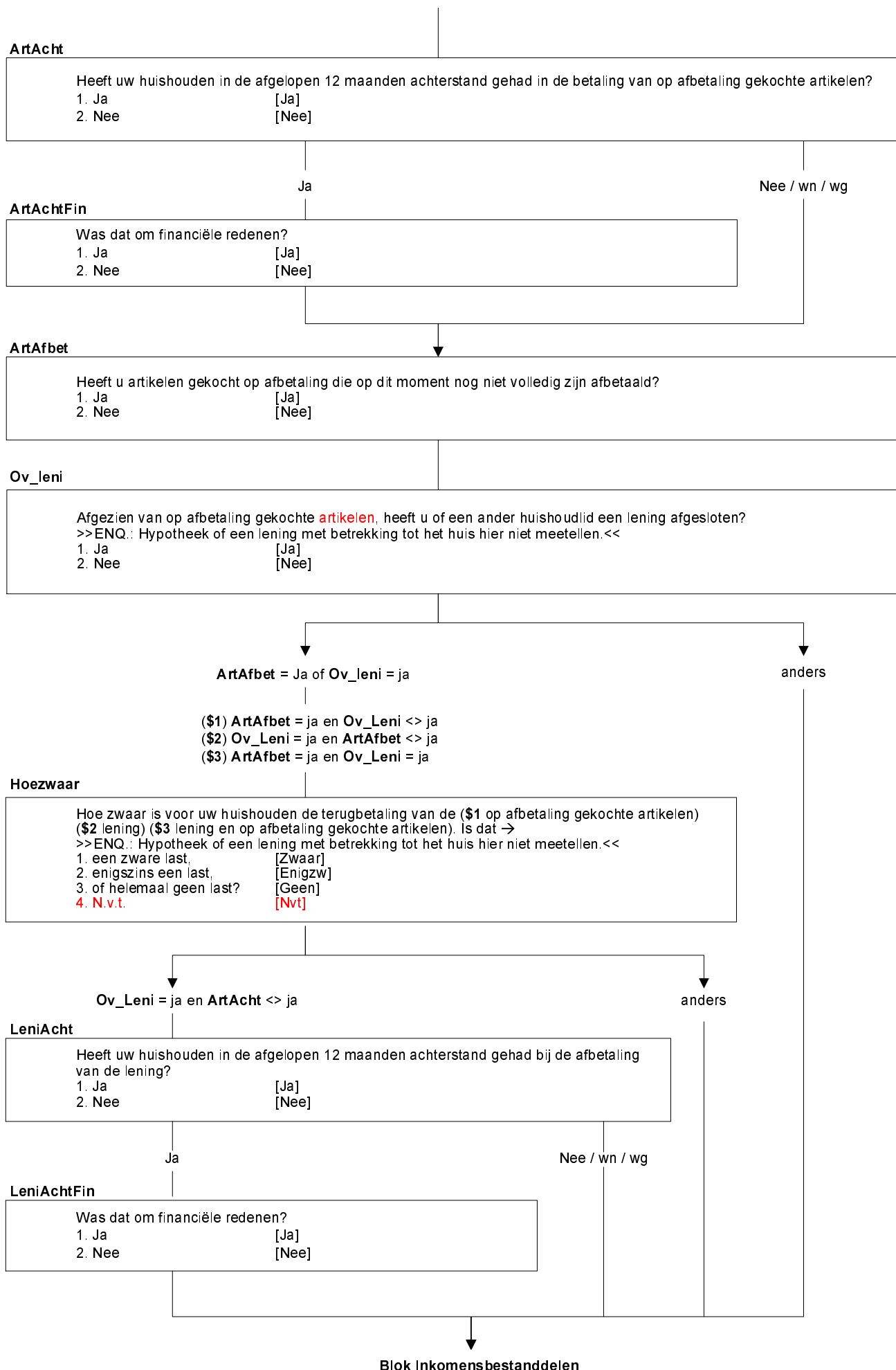

IntroInk

De volgende vragen gaan over alimentatie en financiële bijdragen van en aan familie buiten uw huishouden.
>>ENQ.: Toets <1> om verder te gaan.<<

AlimentOntv

Heeft uw huishouden in 'vorig jaar' alimentatie ontvangen voor kinderen?
1. Ja [Ja]
2. Nee [Nee]

Ja

Nee / wn / wg

AlimentOntvBedr

Welk bedrag heeft uw huishouden in totaal in 'vorig jaar' daaraan ontvangen?
>>ENQ.: Zo nodig laten schatten.
Voer een bedrag in van minimaal 1 en maximaal 99997 euro's. <<
[1..99997]

Toelage

Heeft uw huishouden in 'vorig jaar' van familie een financiële bijdrage voor levensonderhoud ontvangen (\$2 , zoals bijvoorbeeld een studietoelage van ouders)?
>>ENQ.: Het gaat om familie buiten het huishouden.<<
1. Ja [Ja]
2. Nee [Nee]

\$2 Leeftijd oudste persoon binnen huishouden < 30

Ja

Nee / wn / wg

ToelageBedr

Welk bedrag heeft uw huishouden in totaal in 'vorig jaar' daaraan ontvangen?
>>ENQ.: Zo nodig laten schatten.
Voer een bedrag in van minimaal 1 en maximaal 99997 euro's. <<
[1..99997]

Aliment

Heeft uw huishouden in 'vorig jaar' alimentatie voor kinderen betaald?
1. Ja [Ja]
2. Nee [Nee]

Ja

Nee / wn / wg

AlimentBedr

Welk bedrag heeft uw huishouden in totaal in 'vorig jaar' daaraan betaald?
>>ENQ.: Zo nodig laten schatten.
Voer een bedrag in van minimaal 1 en maximaal 99997 euro's. <<
[1..99997]

FamOnd

Afgezien van alimentatie, heeft uw huishouden in 'vorig jaar' familie financieel voor levensonderhoud ondersteund?

>>ENQ.: Het gaat om familie buiten het huishouden.<<

1. Ja [Ja]
2. Nee [Nee]

Ja

Nee / wn / wg

FamOndBedr

Welk bedrag heeft uw huishouden in totaal in 'vorig jaar' daaraan betaald?

>>ENQ.: Zo nodig laten schatten.

Voer een bedrag in van minimaal 1 en maximaal 99997 euro's. <<
[1..99997]

Verhuur

Nu volgen enkele vragen over inkomsten uit het verhuren van zaken.

>>ENQ.: Toets 1 om door te gaan.<<

Vrhwoon

Heeft uw huishouden in 'vorig jaar', in de woning waar u toen woonde, woonruimte verhuurd aan iemand die niet tot uw huishouden behoorde?

1. Ja [Ja]
2. Nee [Nee]

Anders

[Ja]

IVrhwoon

Hoeveel huur heeft uw huishouden daarvoor in totaal in 'vorig jaar' ontvangen?

>>ENQ.: * Zo nodig laten schatten.

* Voer een bedrag in van minimaal 0 en maximaal 9999997 euro.<<
[0..9999997]

Vrhland

>>ENQ.: Aan iemand die niet tot O.P.'s huishouden behoorde.<<

Heeft uw huishouden in 'vorig jaar' land verhuurd of verpacht?

1. Ja [Ja]
2. Nee [Nee]

Anders

[Ja]

IVrhland

Hoeveel huur of pacht heeft uw huishouden daarvoor in totaal in 'vorig jaar' ontvangen?

>>ENQ.: * Zo nodig laten schatten.

* Voer een bedrag in van minimaal 0 en maximaal 9999997 euro.<<
[0..9999997]

Vrhonroer

>>ENQ.: Aan iemand die niet tot O.P.'s huishouden behoorde.<<
 Heeft uw huishouden in 'vorig jaar' ander onroerend goed verhuurd, bijvoorbeeld een tweede woning of garage?
 1. Ja [Ja]
 2. Nee [Nee]

Anders

[Ja]

IVrhonroer

Hoeveel huur heeft uw huishouden daarvoor in totaal in 'vorig jaar' ontvangen?
 >>ENQ.: * Zo nodig laten schatten.
 * Voer een bedrag in van minimaal 0 en maximaal 9999997 euro.<<
 [0..9999997]

Vrhroer

>>ENQ.: Aan iemand die niet tot O.P.'s huishouden behoorde.<<
 Heeft uw huishouden in 'vorig jaar' andere zaken verhuurd, bijvoorbeeld een caravan, partytent of kleding?
 1. Ja [Ja]
 2. Nee [Nee]

Anders

[Ja]

IVrhroer

Hoeveel huur heeft uw huishouden daarvoor in totaal in 'vorig jaar' ontvangen?
 >>ENQ.: * Zo nodig laten schatten.
 * Voer een bedrag in van minimaal 0 en maximaal 9999997 euro.<<
 [0..9999997]

Blok Gezondheid

Alleen voor O.P. met leeftijd >= 16

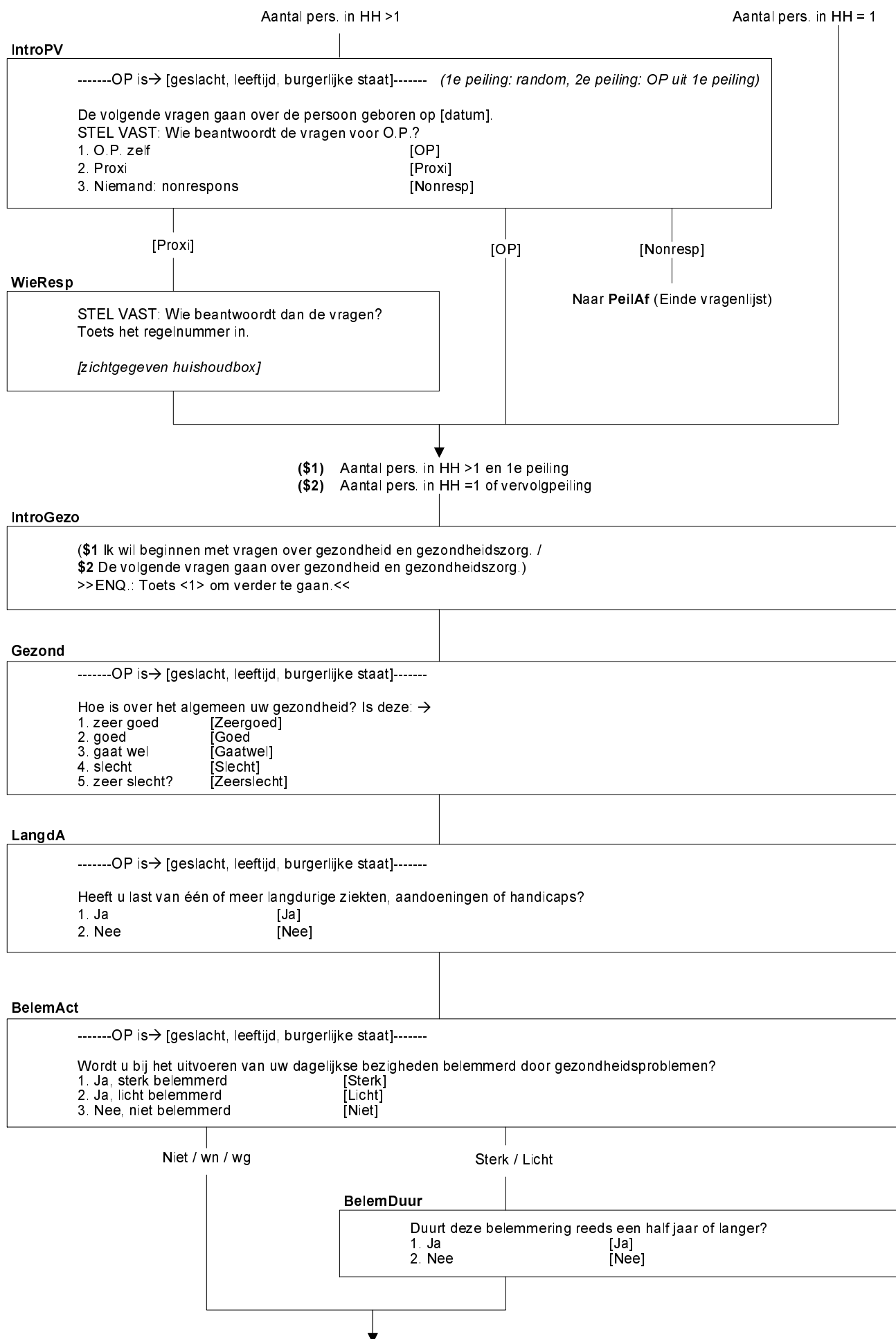

TndNodig

-----OP is→ [geslacht, leeftijd, burgerlijke staat]-----

Heeft u in de afgelopen 12 maanden meegemaakt dat u een controle of behandeling bij de tandarts had moeten hebben, die niet heeft plaatsgevonden?

>> ENQ: Specialistische tandheelkundige hulp zoals orthodontische behandeling meerekenen.<<

1. Ja [Ja]
2. Nee [Nee]

Nee / wn / wg

Ja

TndNodigRed

Wat was de reden hiervoor?

>> ENQ: Indien meerdere keren gaat het bij deze vraag om de laatste keer dat een dergelijke situatie zich voordeed.<<

1. lengte van de wachtlijst
2. kon geen tijd vrijmaken i.v.m. werk, zorg voor kinderen of zorg voor anderen
3. angst
4. te ver weg / geen vervoer
5. kon me niet veroorloven (te duur)
6. wilde wachten of het probleem vanzelf over zou gaan
7. wist geen goede tandarts
8. andere reden

[Wachtl]
[GnTijd]
[Angst]
[GnVerv]
[Duur]
[PrblOver]
[GnTand]
[Anders]

SpecNodig

-----OP is→ [geslacht, leeftijd, burgerlijke staat]-----

Heeft u in de afgelopen 12 maanden meegemaakt dat u een controle of behandeling bij een *andere arts* had moeten hebben, die niet heeft plaatsgevonden?

1. Ja [Ja]
2. Nee [Nee]

Nee / wn / wg

Ja

SpecNodigRed

Wat was de reden hiervoor?

>> ENQ: Indien meerdere keren gaat het bij deze vraag om de laatste keer dat een dergelijke situatie zich voordeed.<<

1. lengte van de wachtlijst
2. kon geen tijd vrijmaken i.v.m. werk, zorg voor kinderen of zorg voor anderen
3. angst
4. te ver weg / geen vervoer
5. kon me niet veroorloven (te duur)
6. wilde wachten of het probleem vanzelf over zou gaan
7. wist geen goede arts of specialist
8. kreeg geen verwijsbrief van de huisarts
9. andere reden

[Wachtl]
[GnTijd]
[Angst]
[GnVerv]
[Duur]
[PrblOver]
[GnArts]
[GnBrief]
[Anders]

Blok Arbeidsverleden

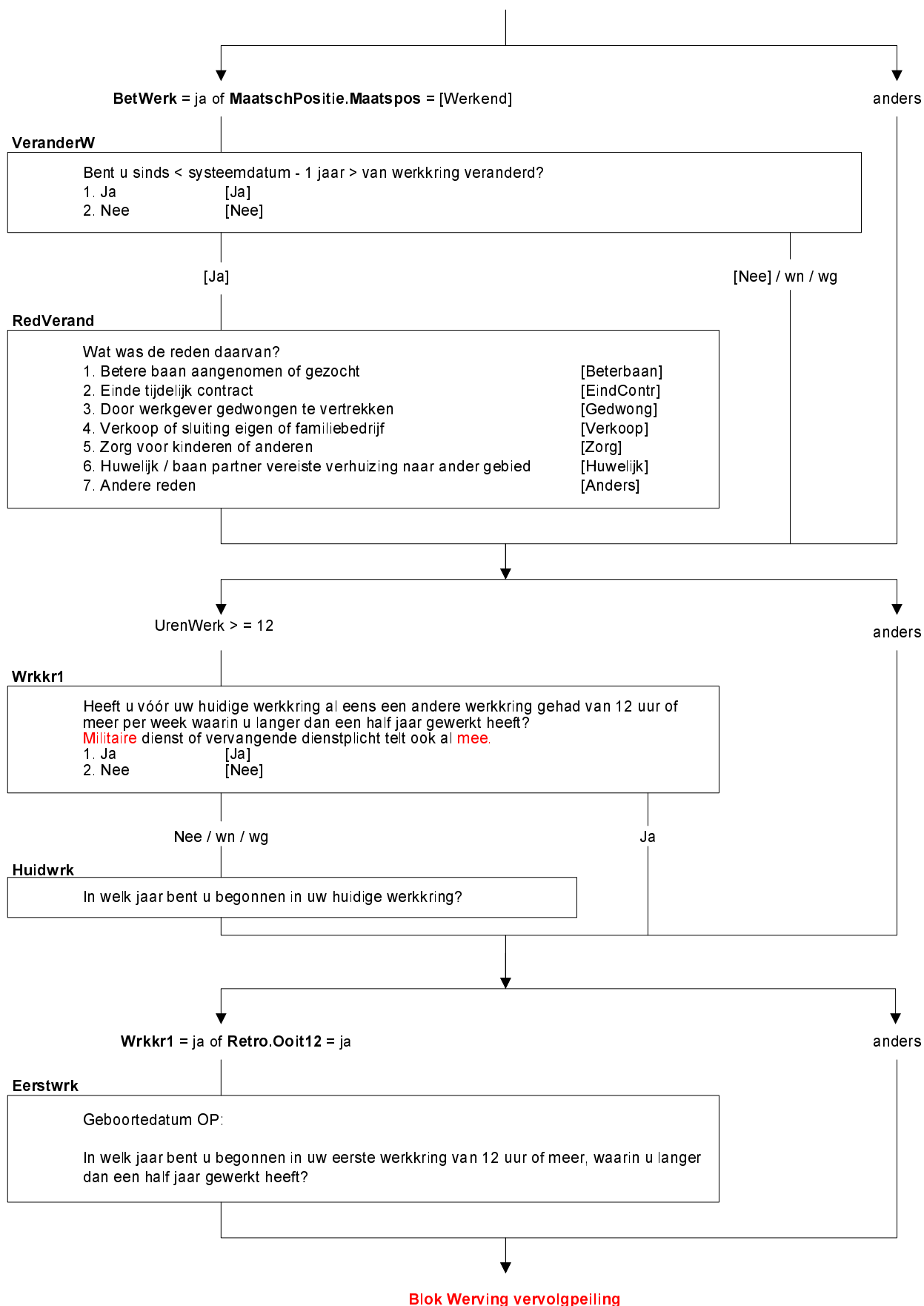

Werving

Dit was het dan! We willen volgend jaar graag een aantal mensen opnieuw voor dit onderzoek bellen. Heeft u er bezwaar tegen om opnieuw gebeld te worden?

>>ENQ.: Huishoudens worden 1 keer per jaar gebeld, maximaal 4 jaar lang.<<

1. Geen bezwaar
2. Wel bezwaar

[GeenBezw]
[WelBezw]

Nodk, Norf

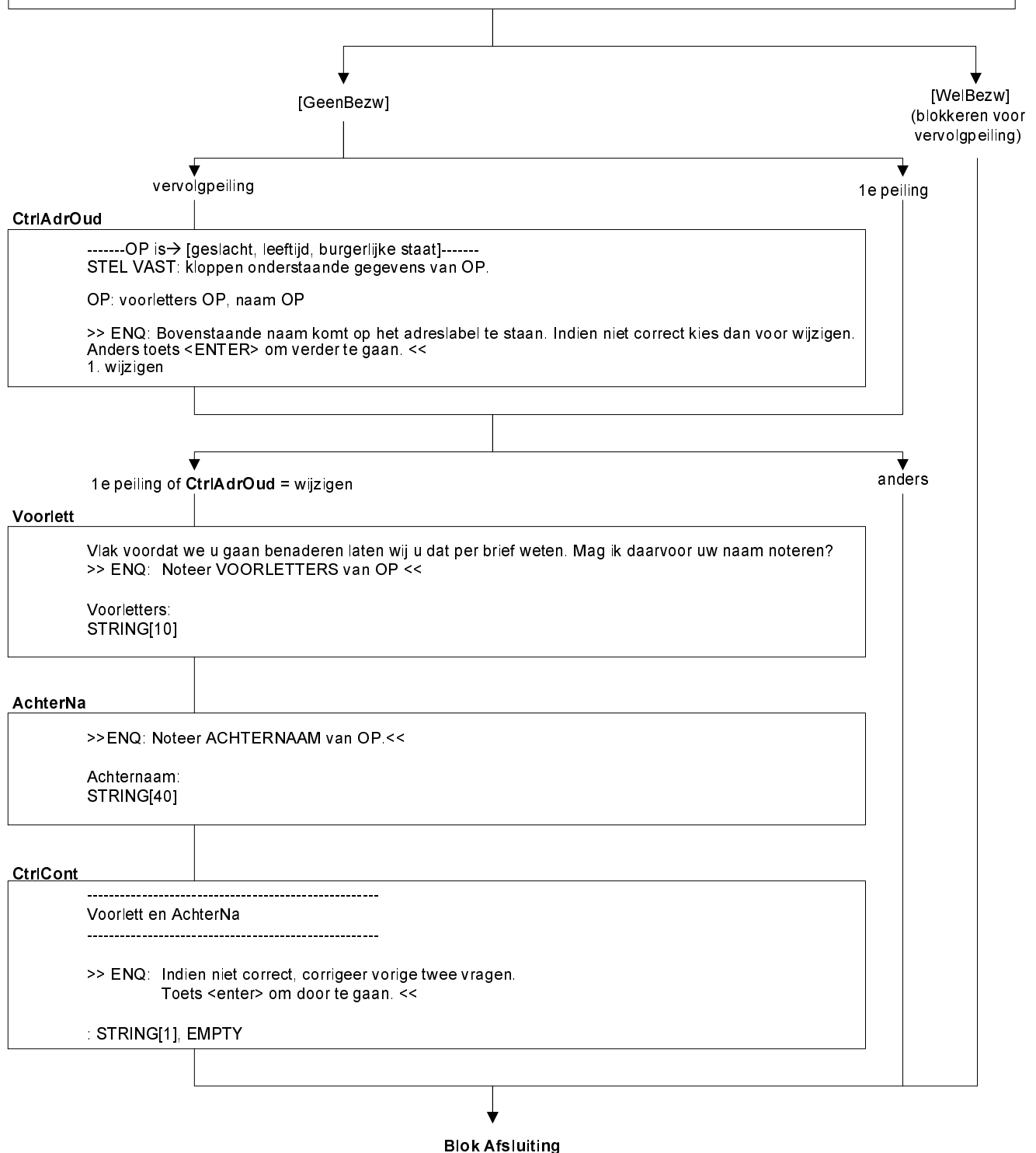

PeilAf

Dit waren alle vragen, bedankt voor uw medewerking!
>>ENQ.: Toets <1> om het interview af te sluiten.<<

Tijdmeting op:

- persoonsvragenlijst: totale duur van blokken **gezondheid en arbeidsverleden**
- huishoudensvragenlijst: totale duur van blokken **woning, verhuizing, kinderopvang, bezit, rondkomen/veroorloven en inkomensbestanddelen**