



Centraal Bureau voor de Statistiek
Divisie Sociale en Ruimtelijke Statistieken
Sector Dataverzameling

EU-SILC 2009

65-min huishoudens

Schema vragenlijst

Opgesteld door: Godelief Mars en Madelon Cremers
Projectnummer:
BPA-nummer:
Versie en status: 1.1
Versiedatum: 16 maart 2009

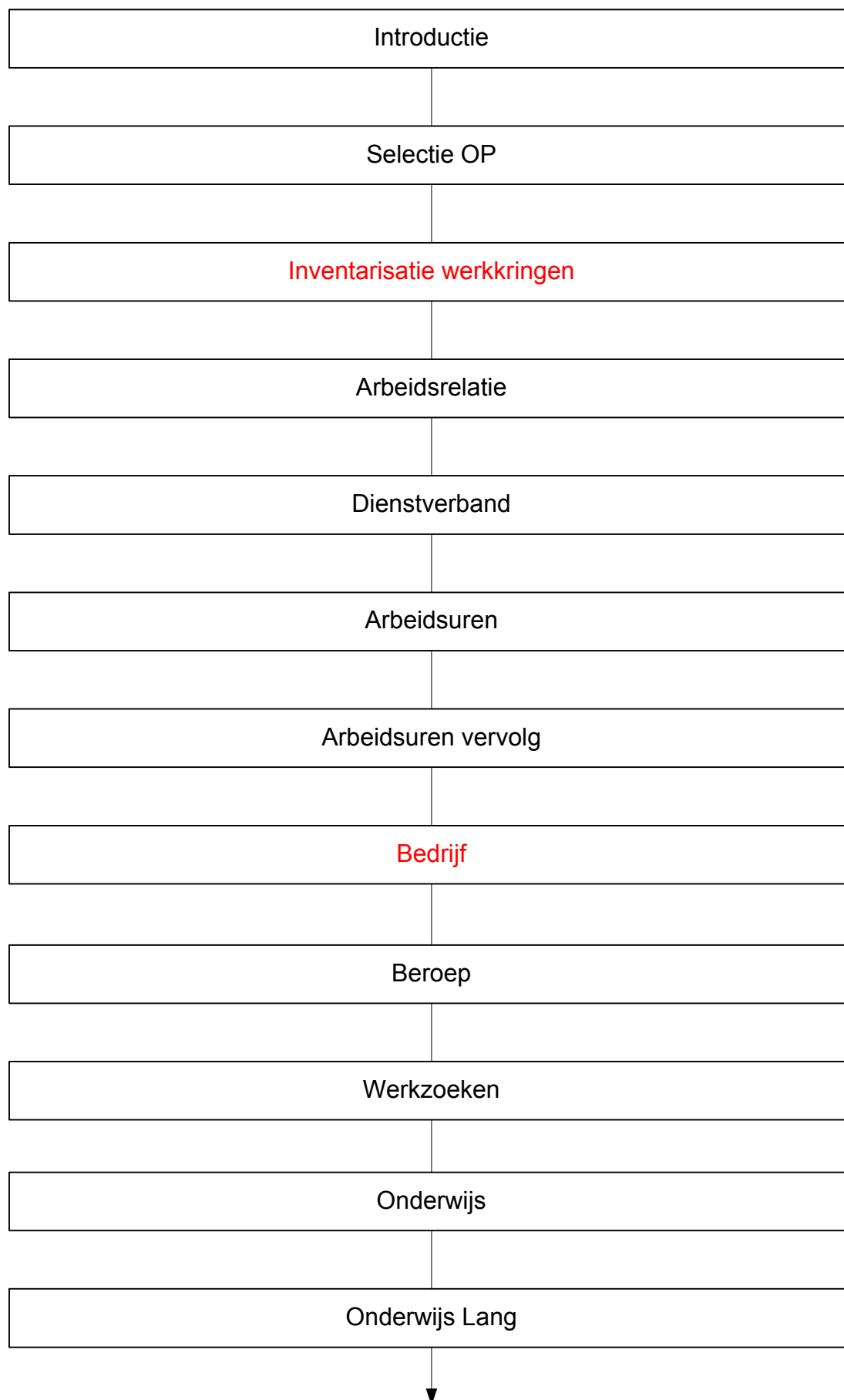

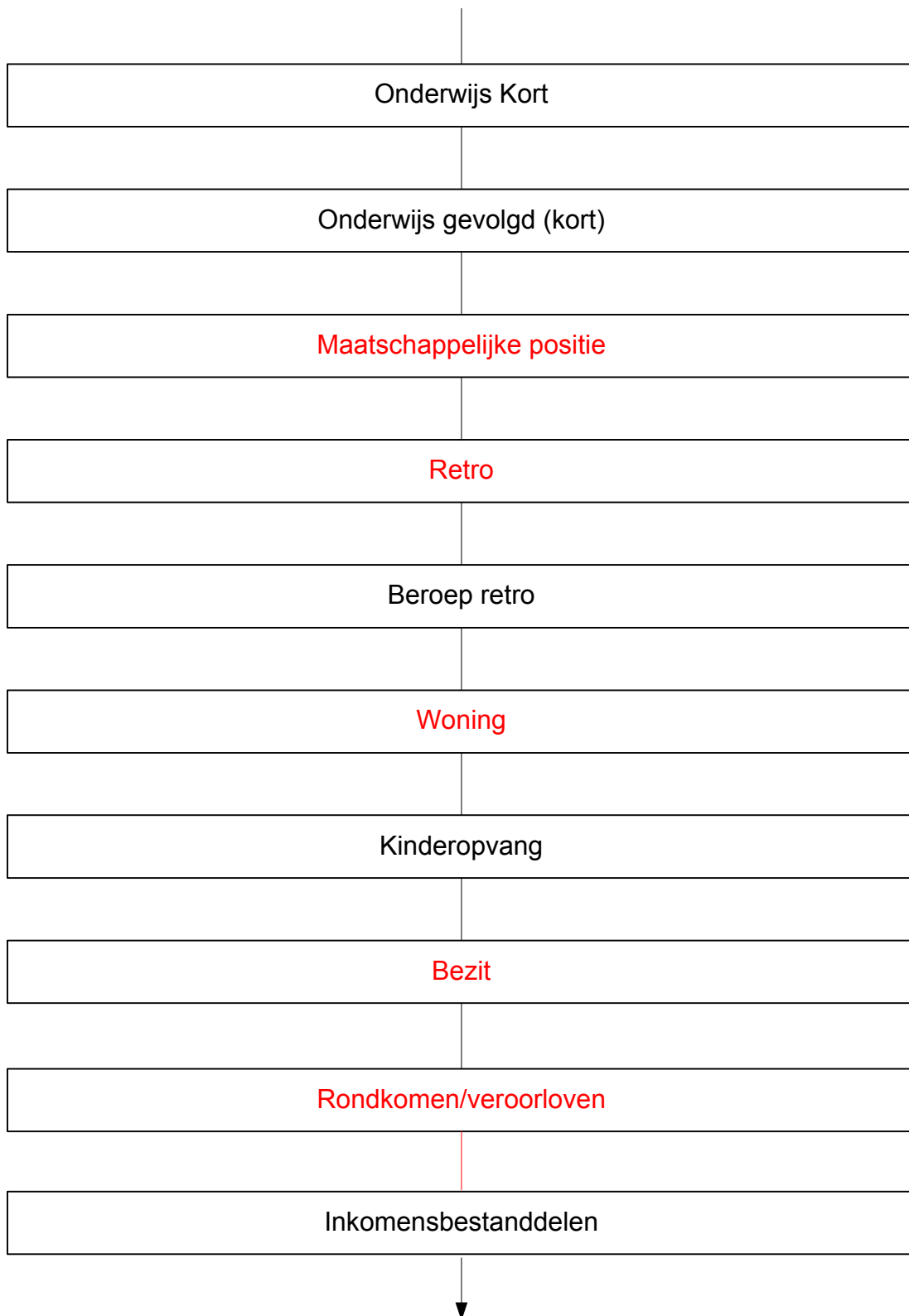

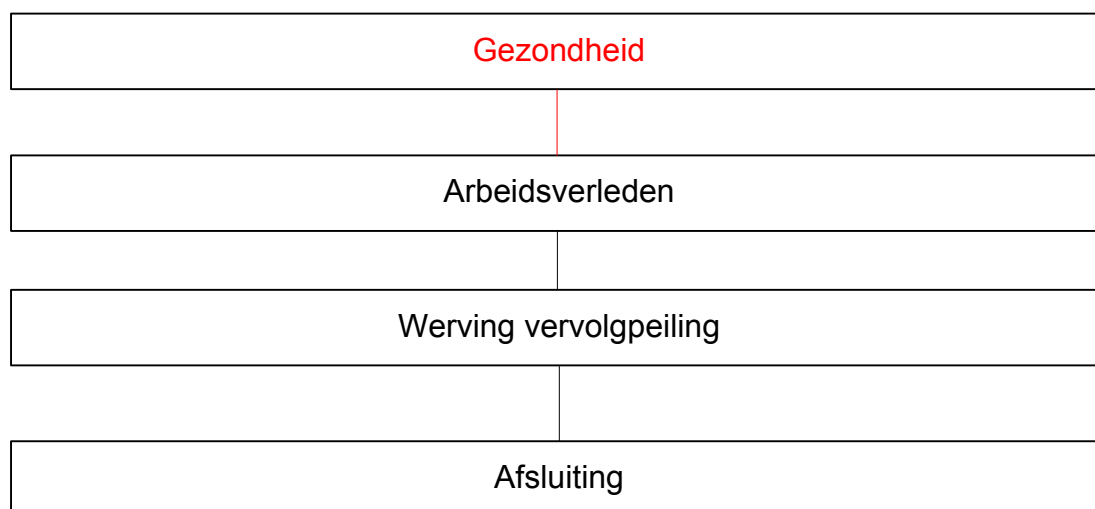

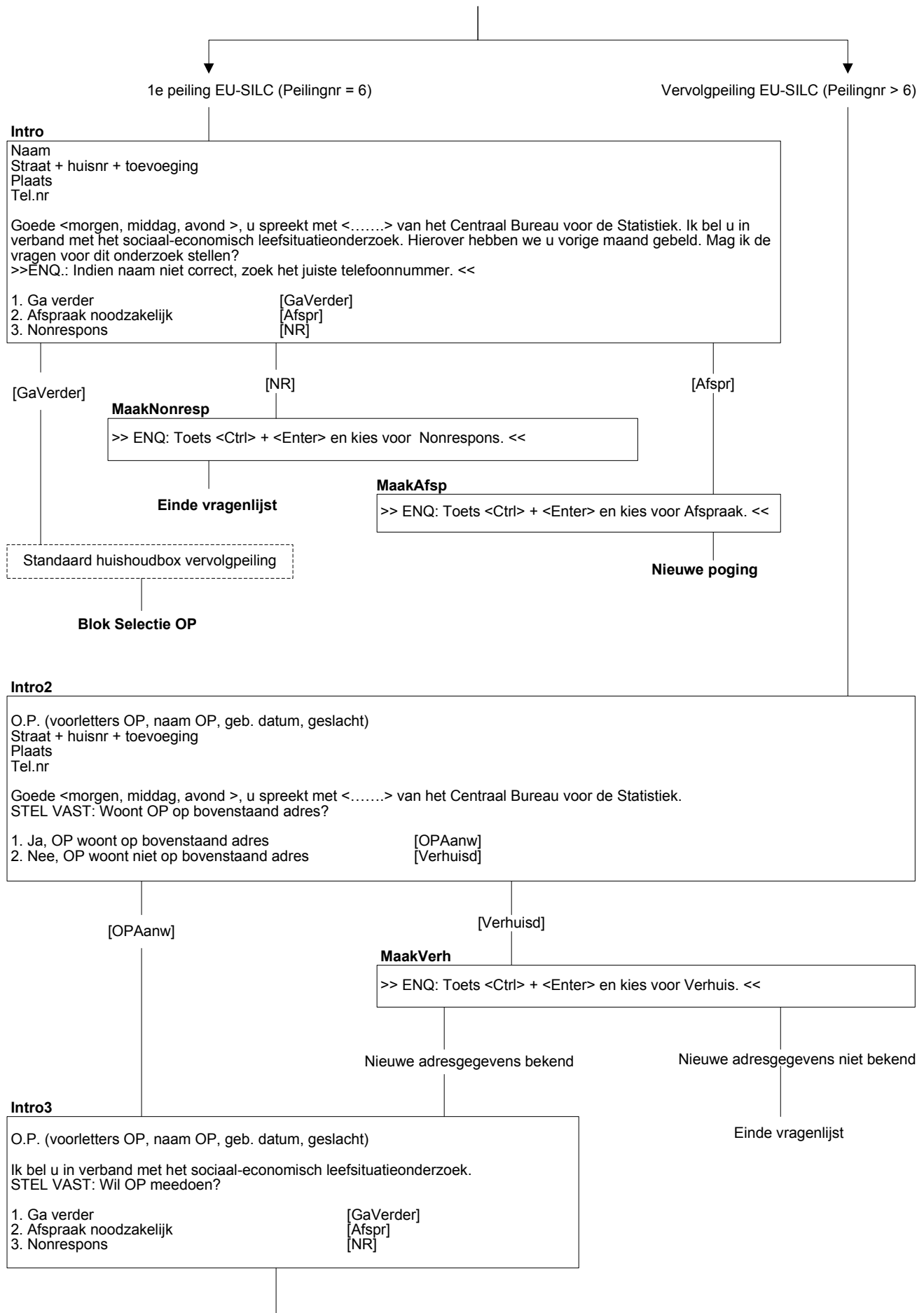

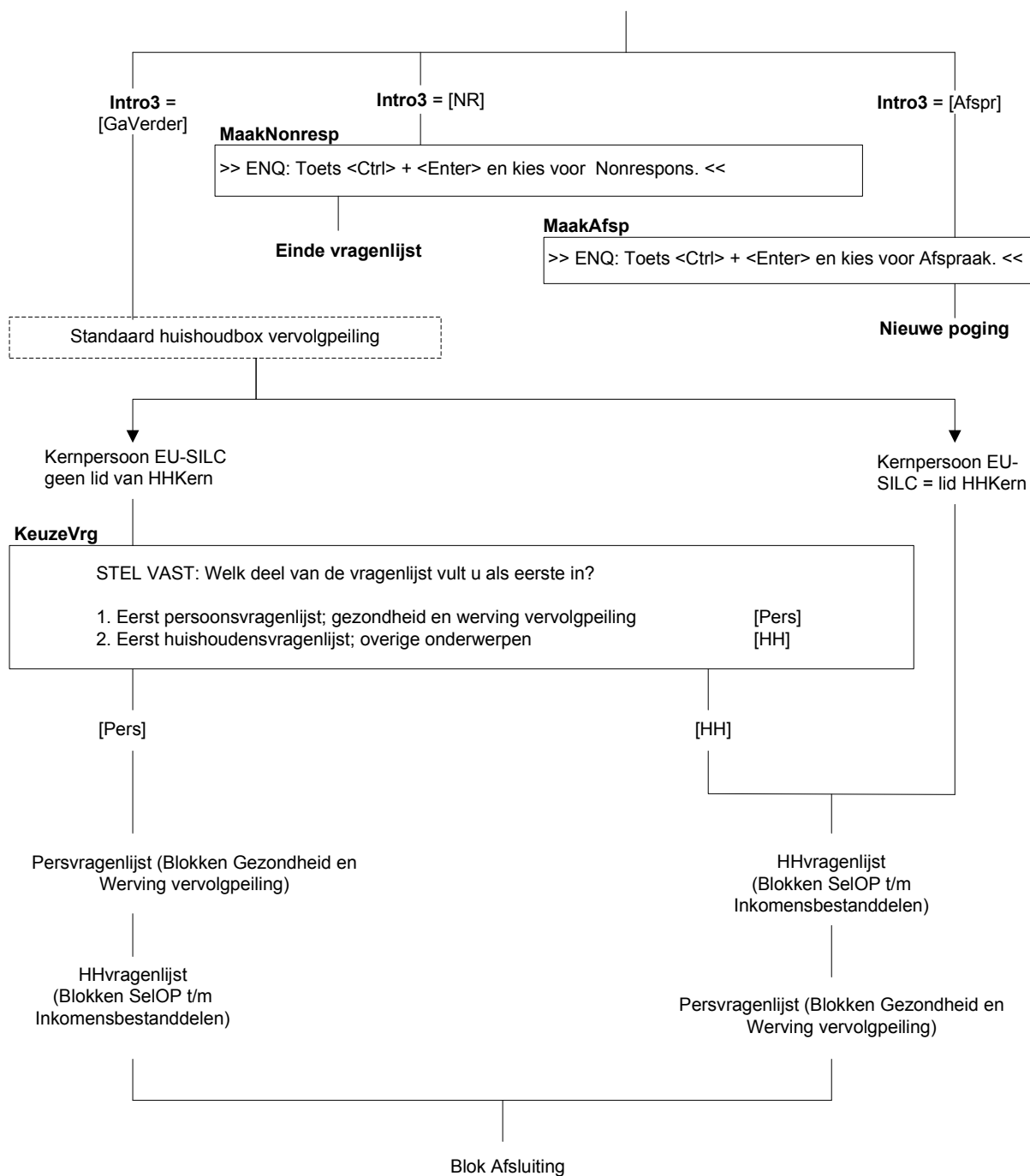

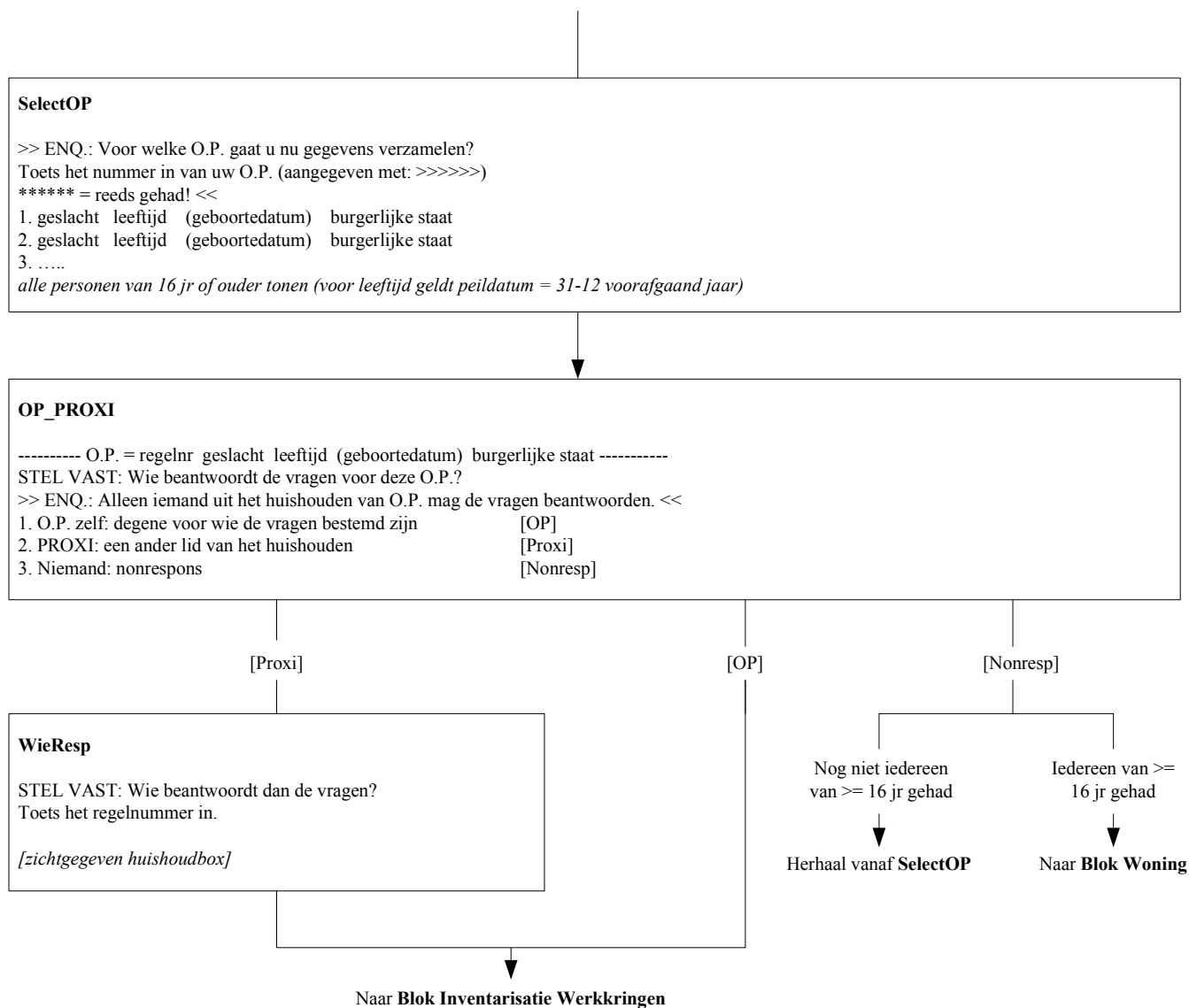

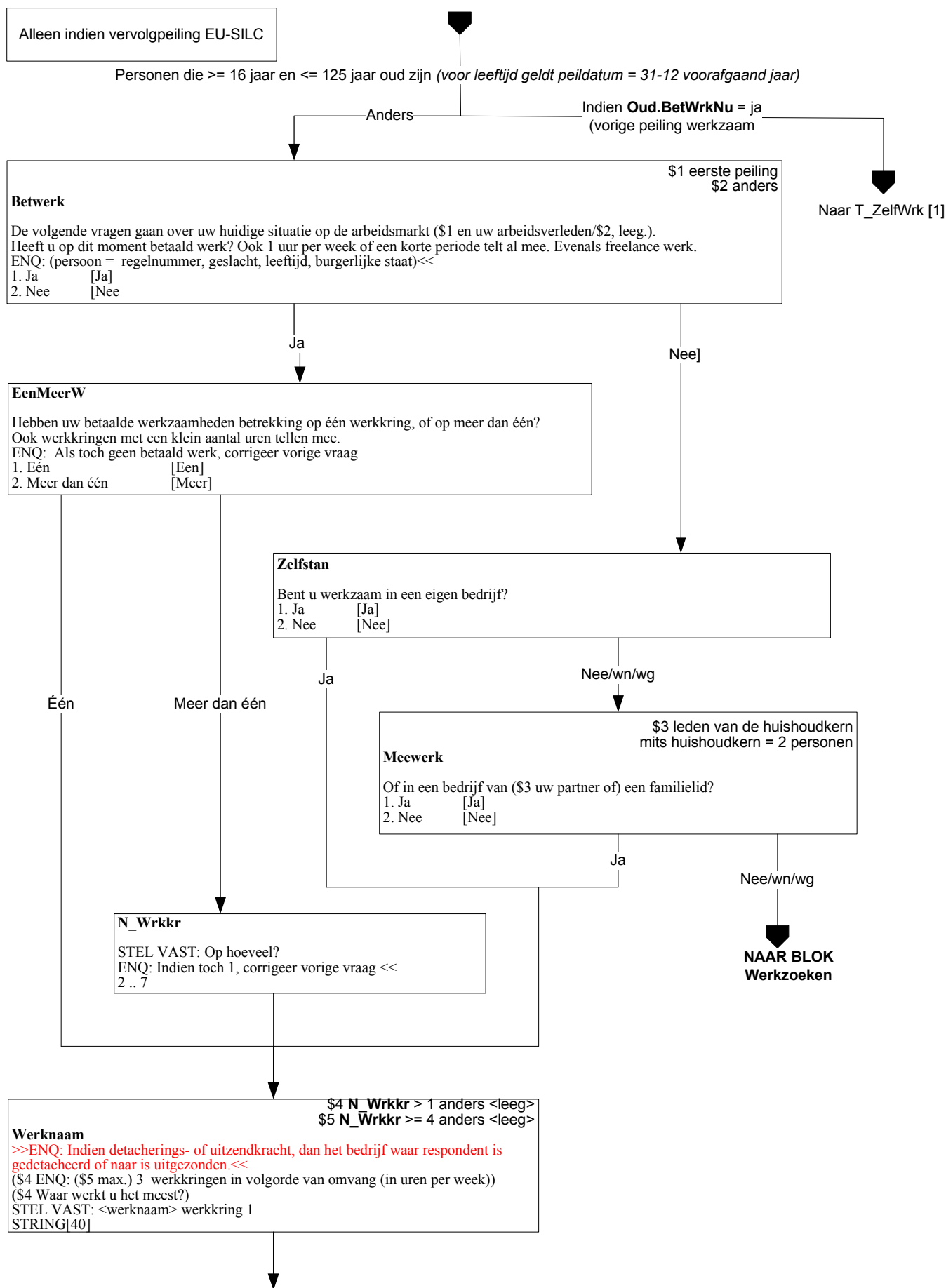

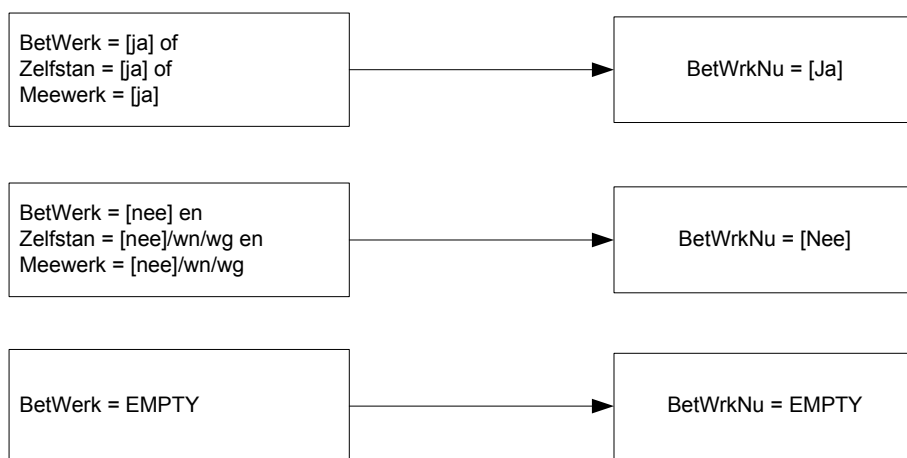
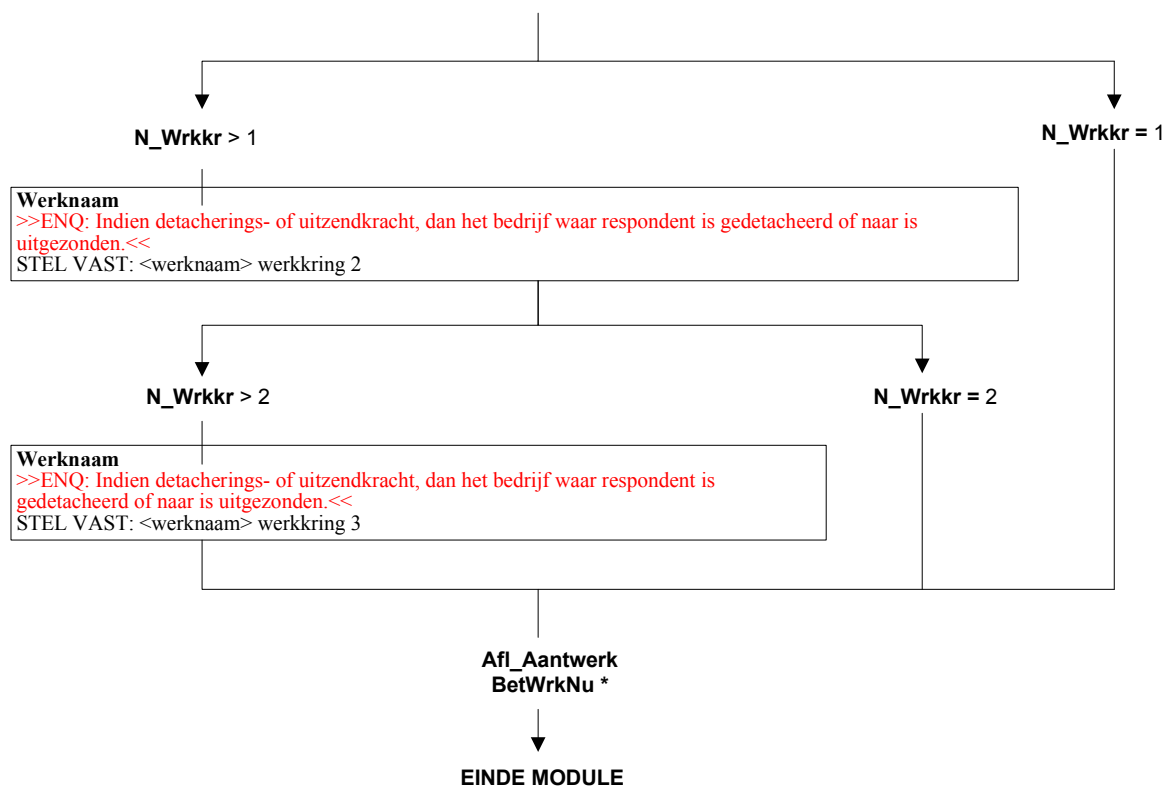

Indien Oud.**BetWrkNu** = ja
(vervolgpeiling & vorige peiling werkzaam)

T_ZelfWrk [1]

De vorige keer werkte u <werknaam1>. Is dat nog steeds zo ?

1. Ja [Ja]
2. Nee [Nee]
3. Ja, maar werknaam klopt niet [Werkfout]

[Nee] en OP = kernpersoon EU-SILC

anders

Werknaam
klopt niet

RedVerand

Wat was de reden van deze verandering?

1. Betere baan aangenomen of gezocht [Beterbaan]
2. Einde tijdelijk contract [EindContr]
3. Door werkgever gedwongen te vertrekken [Gedwong]
4. Verkoop of sluiting eigen of familiebedrijf [Verkoop]
5. Zorg voor kinderen of anderen [Zorg]
6. Huwelijk / baan partner vereiste verhuizing naar ander gebied [Huwelijk]
7. Andere reden [Anders]

CorrWrkn [1]

>>ENQ: Indien detachings- of uitzendkracht, dan het bedrijf waar respondent is gedetacheerd of naar is uitgezonden.<<
Wat is dan de juiste werknaam?
STRING[40]

Als <werknaam2> niet bekend is

Als <werknaam2> bekend is

T_ZelfWrk[1]
=<> ja

T_ZelfWrk[1]
= ja (1 of 3)

T_ZelfWrk [2]

De vorige keer werkte u <werknaam2>. Is dat nog steeds zo?

1. Ja [Ja]
2. Nee [Nee]
3. Ja, maar werknaam klopt niet [Werkfout]

Werknaam klopt niet

Anders

CorrWrkn [2]

>>ENQ: Indien detachings- of uitzendkracht, dan het bedrijf waar respondent is gedetacheerd of naar is uitgezonden.<<
Wat is dan de juiste werknaam?
STRING[40]

Als <werknaam 3>
niet bekend is

Als <werknaam3>
bekend is

T_ZelfWrk [3]

De vorige keer werkte u <werknaam3>. Is dat nog steeds zo?

1. Ja [Ja]
2. Nee [Nee]
3. Ja, maar werknaam klopt niet [Werkfout]

Werknaam klopt niet

anders

CorrWrkn [3]

>>ENQ: Indien detachings- of uitzendkracht, dan het bedrijf waar respondent is gedetacheerd of naar is uitgezonden.<<
Wat is dan de juiste werknaam?
STRING[40]

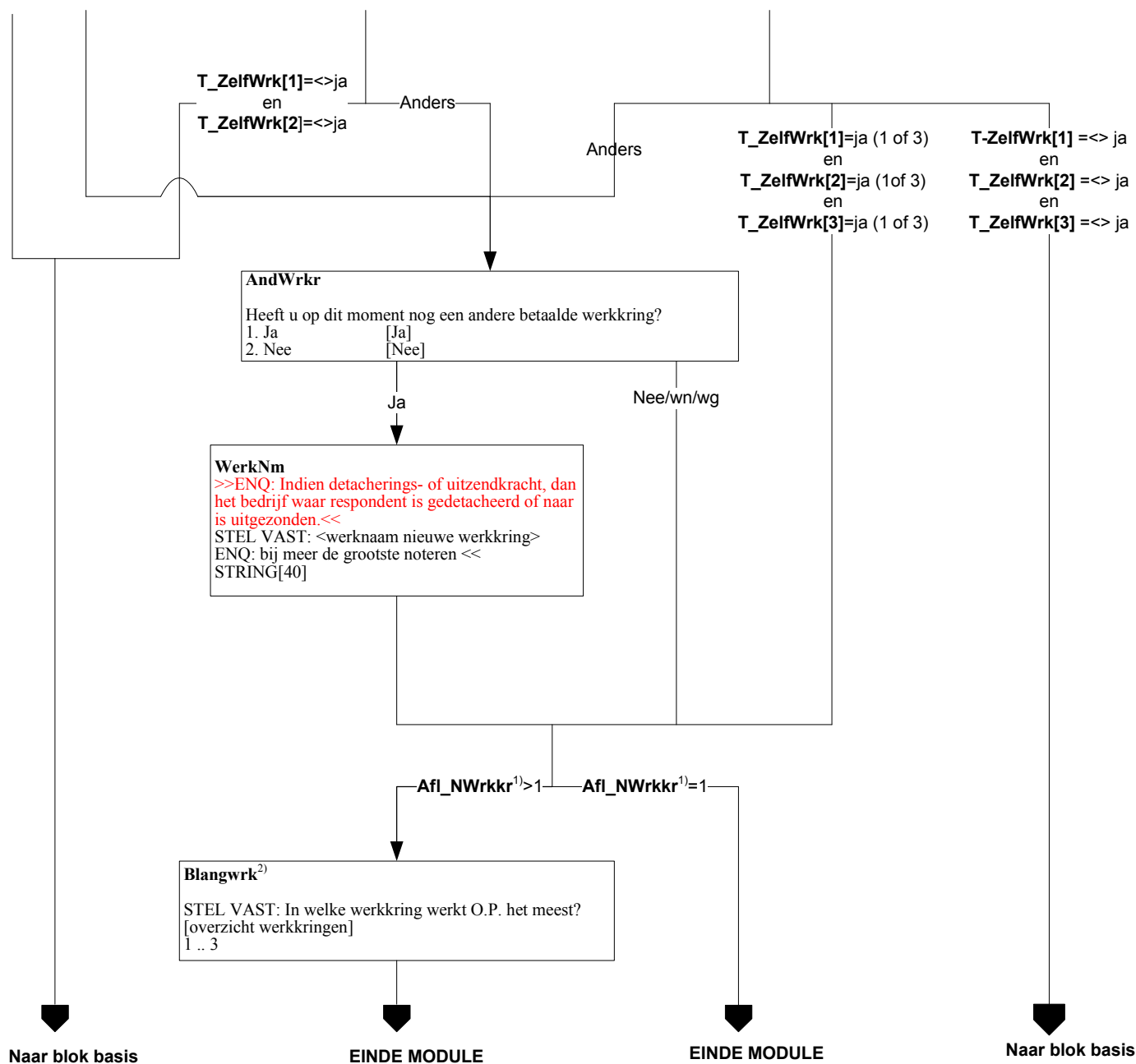

1) **Afl_NWrkr** = Het aantal werkkringen van de respondent wordt opnieuw vastgesteld.

2) **Belangwrk** = Hier wordt vastgesteld welke werkkring van de respondent op het moment van interviewen de belangrijkste werkkring is. Deze werkkring is vanaf dit moment de eerste werkkring.

Alleen indien vervolgpeiling EU-SILC

Betreffende werkkring

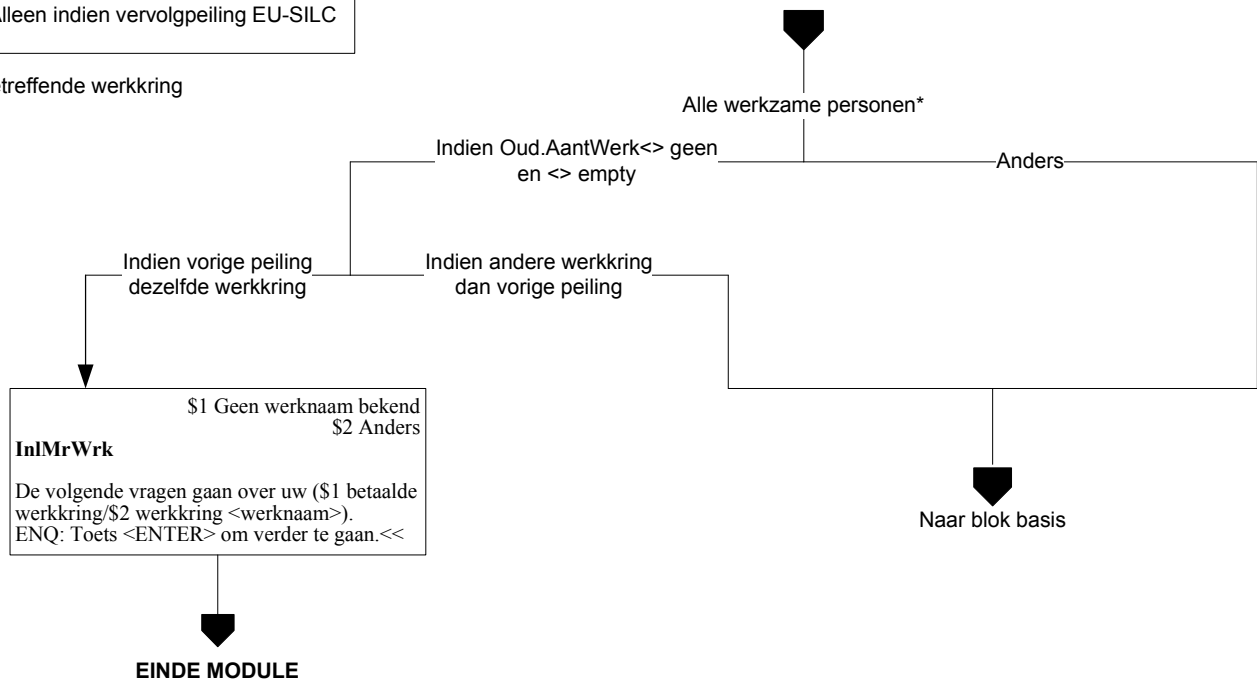

* Personen die 1 uur of meer werken: BetWrkNu = ja

Betreffende werkring

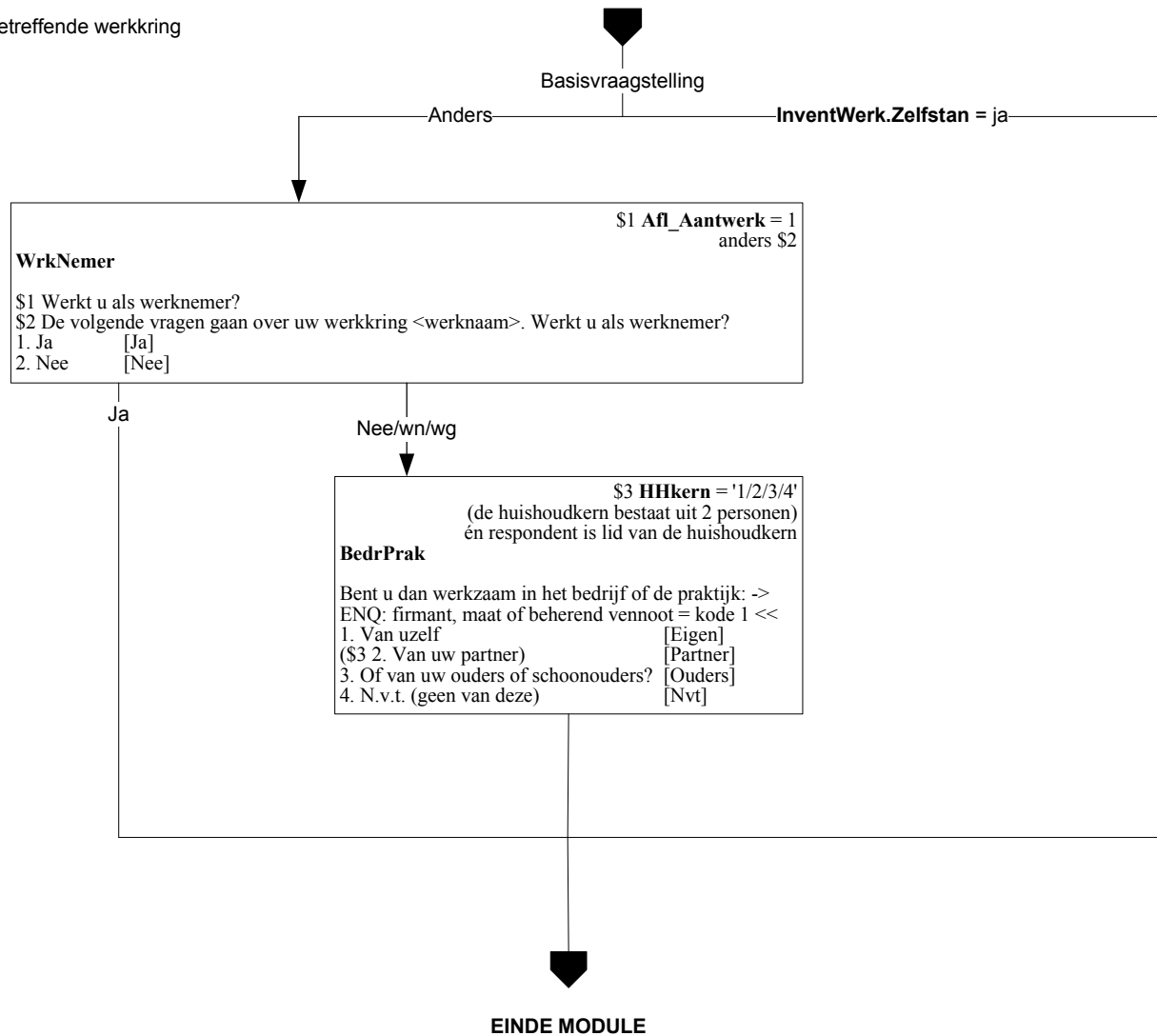

Afl_ArbRel = Werkn = Werknemer

ZelfD = Zelfstandige eigen bedrijf, personeel in dienst, directeur NV/BV of grootaandeelhouder

ZelfO = Zelfstandige eigen bedrijf, personeel in dienst, overig

Meewerk = Meewerkende, bedrijf partner of ouders

Freelancer = Freelancer

Alleen indien vervolgpeiling EU-SILC
en alleen voor kernpersoon EU-SILC

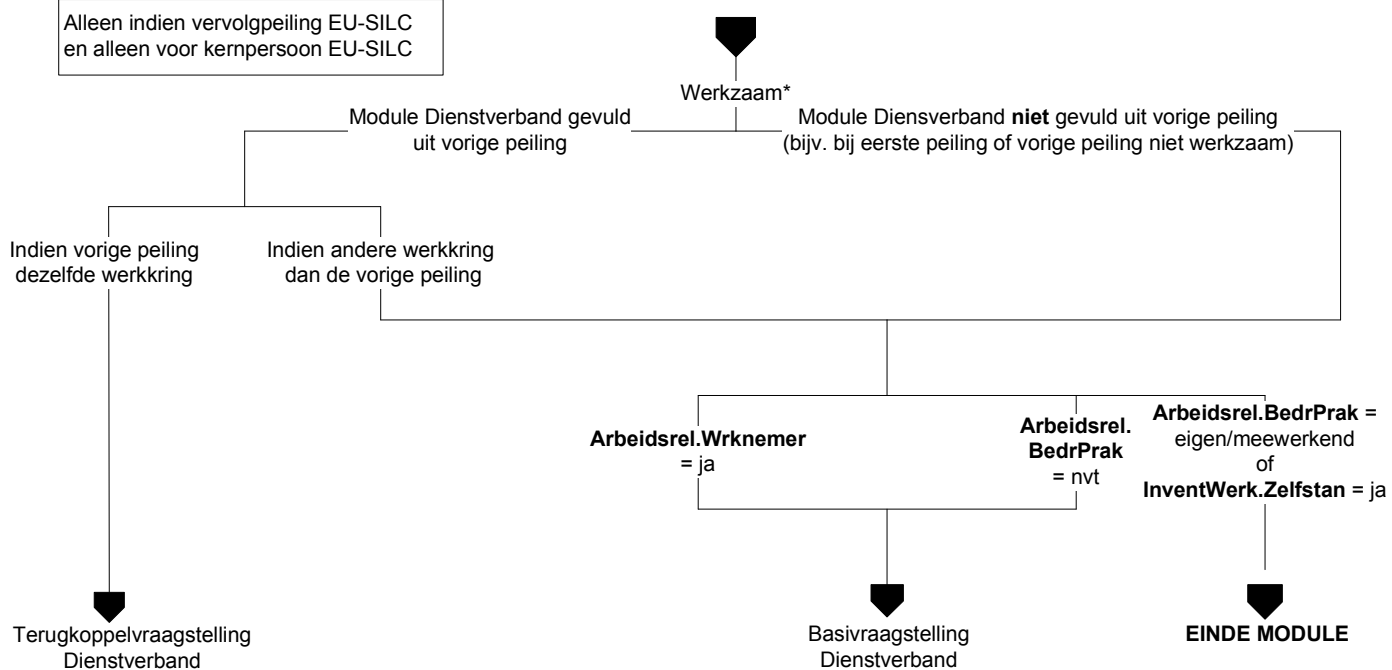

* Personen die 1 uur of meer werken,
BetWrkNu = ja, of Zelfstan = ja, of Meewerk = ja

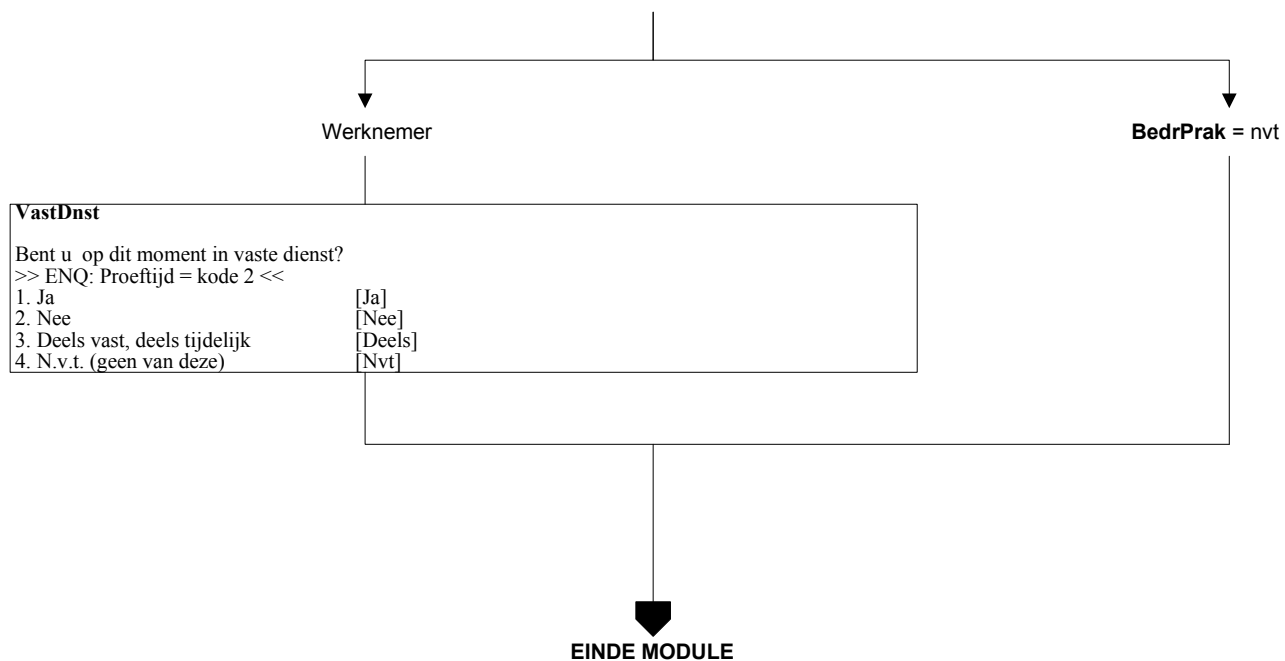

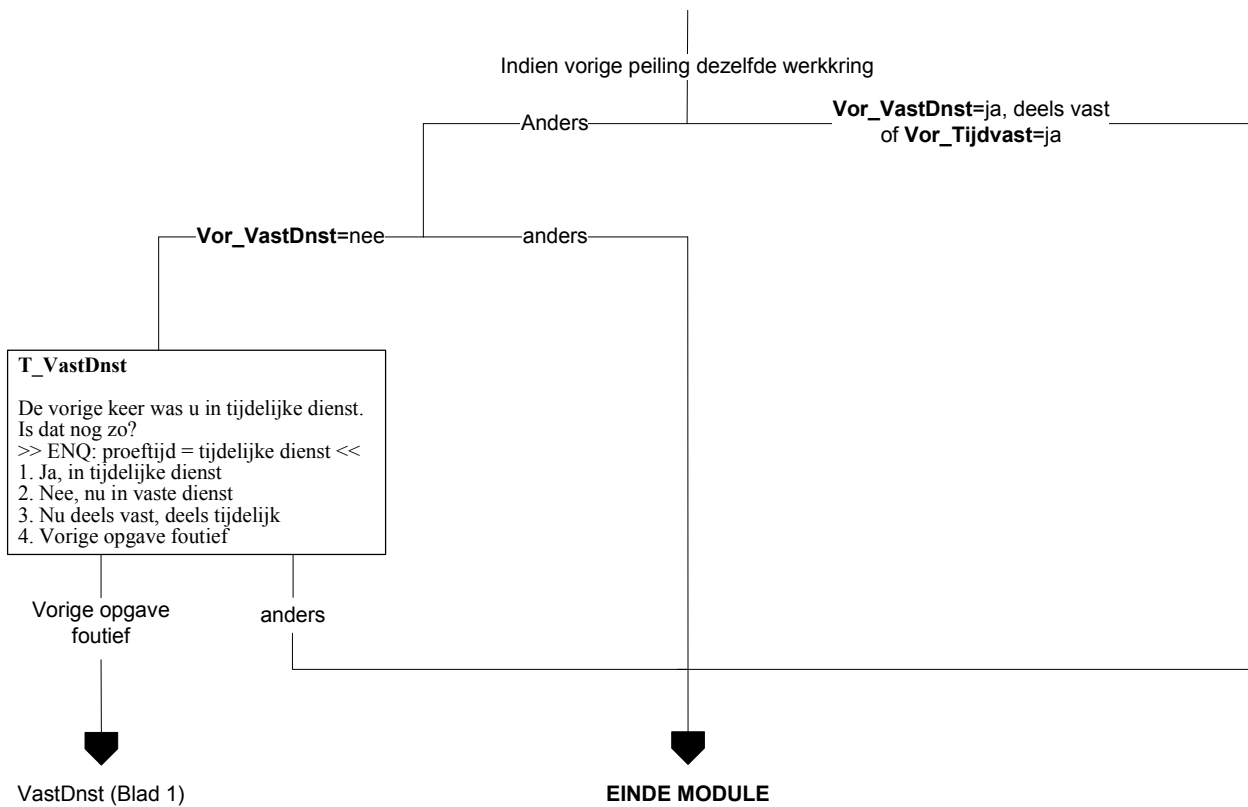

Alleen indien vervolgpeiling EU-SILC

Betreffende werkring

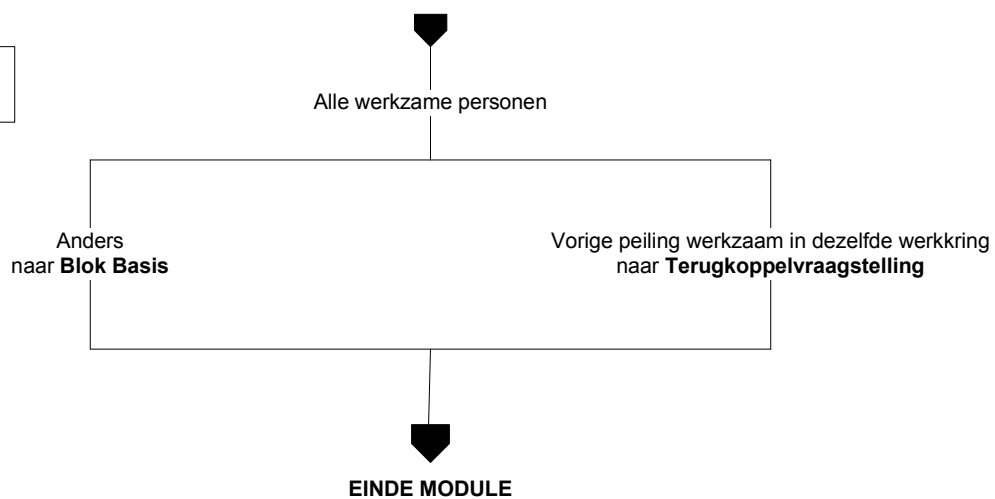

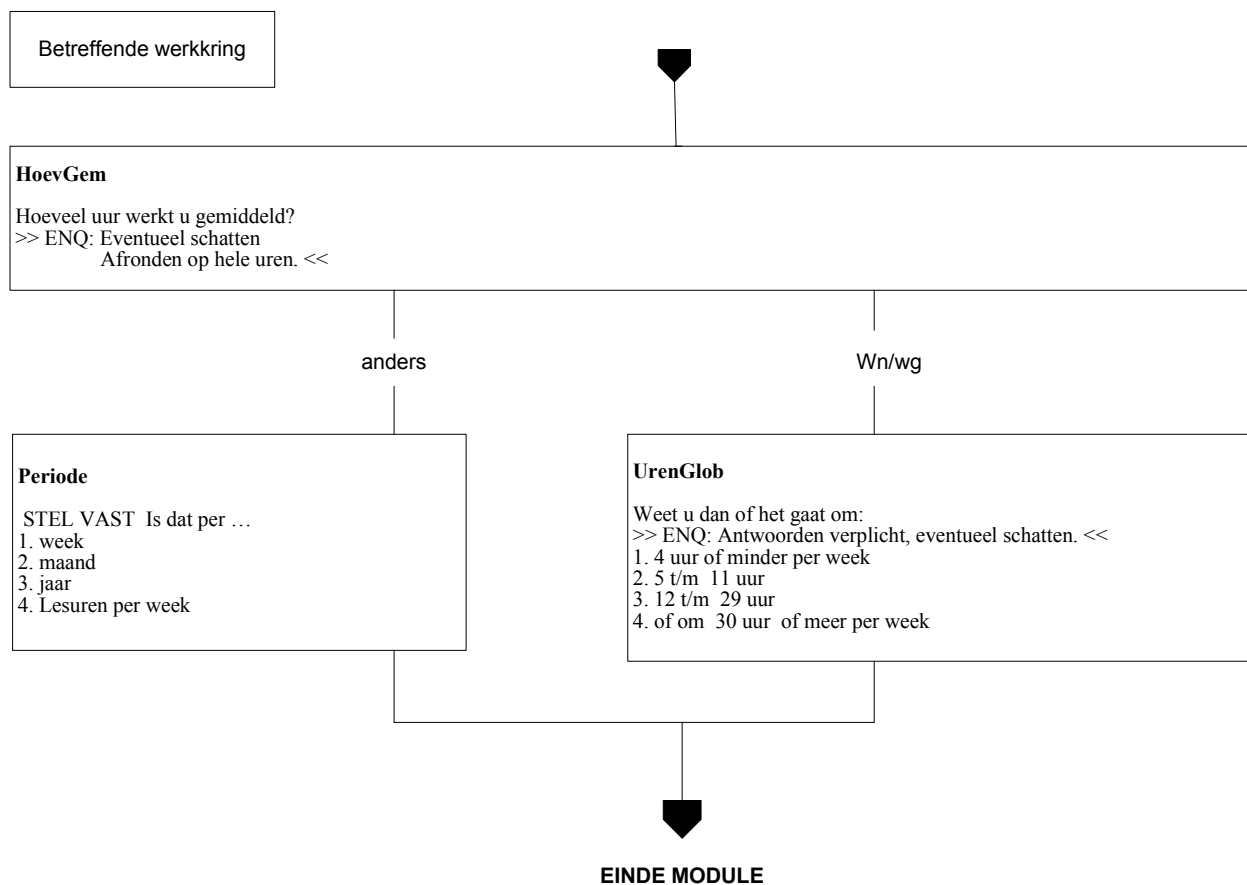

Betreffende werkring

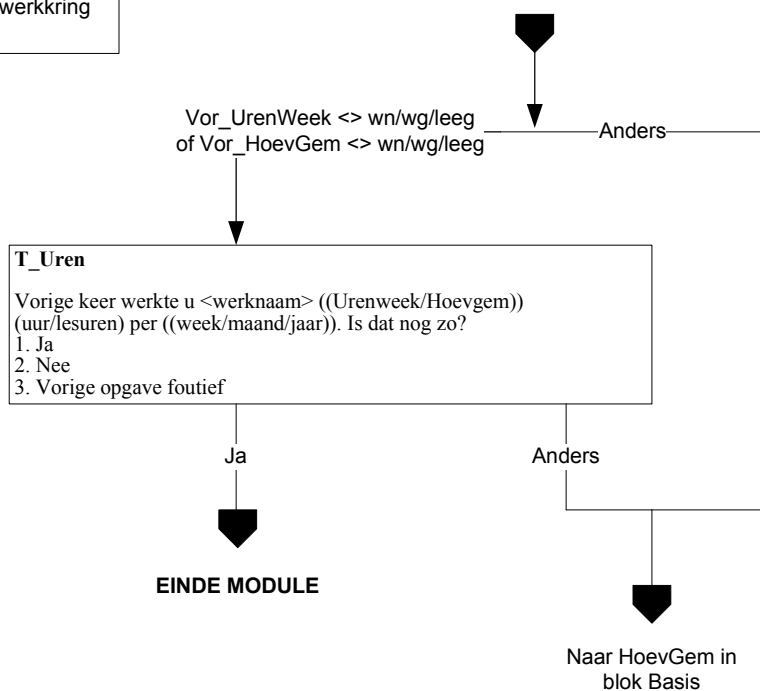

Alleen indien vervolgpelling EU-SILC
en OP = kernpersoon EU-SILC

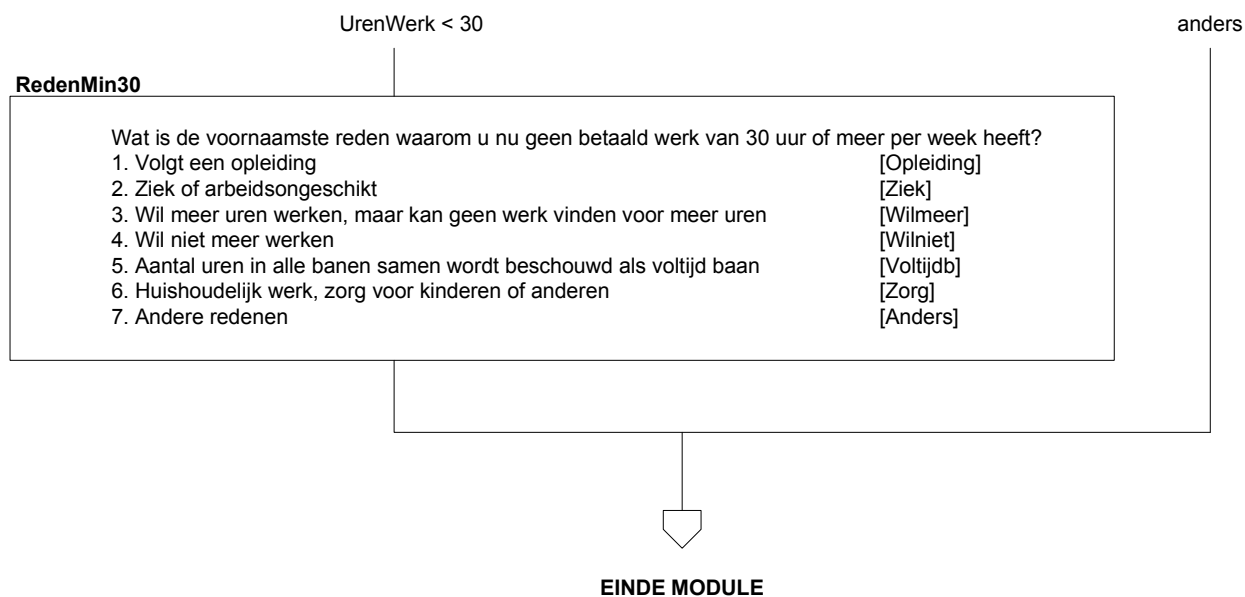

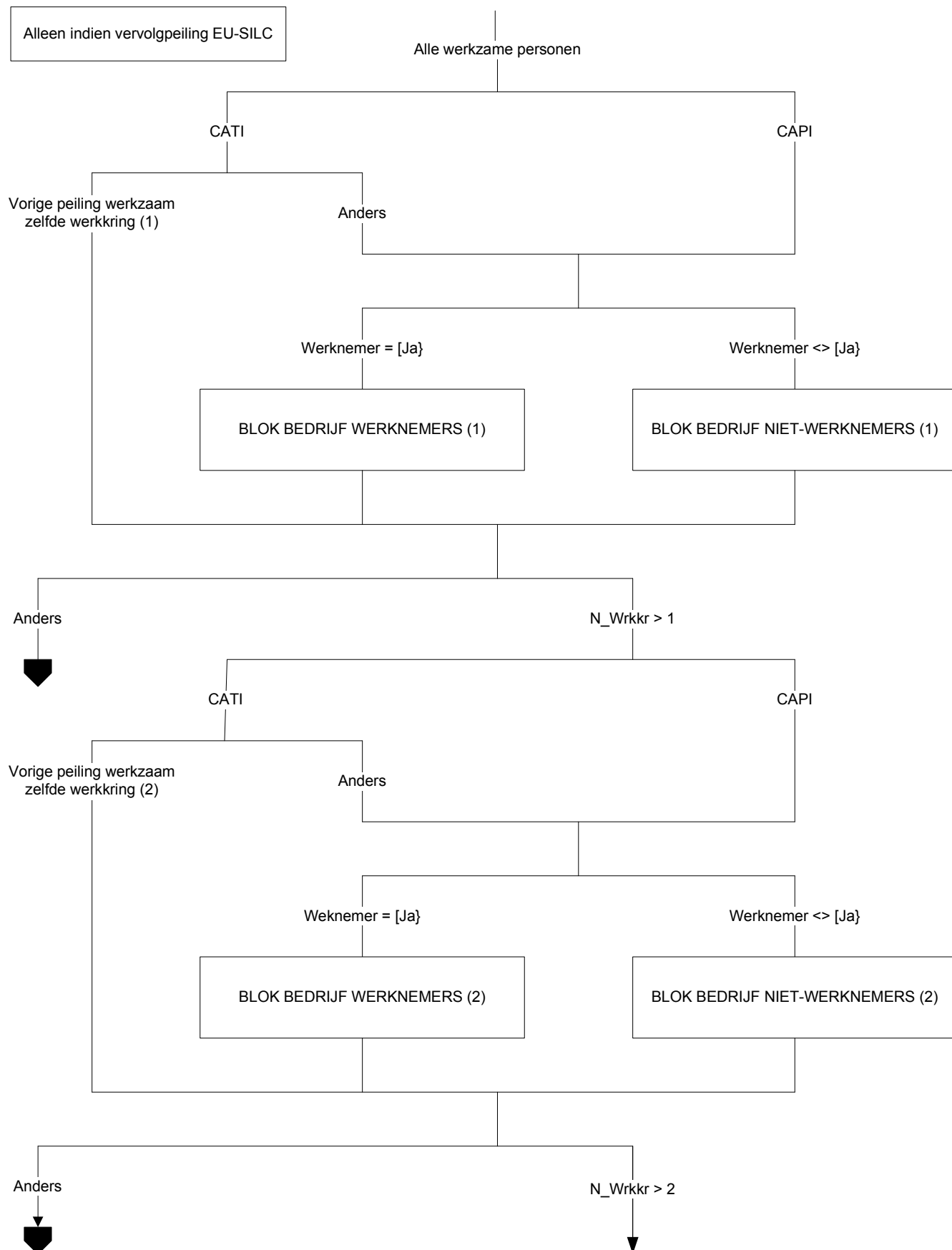

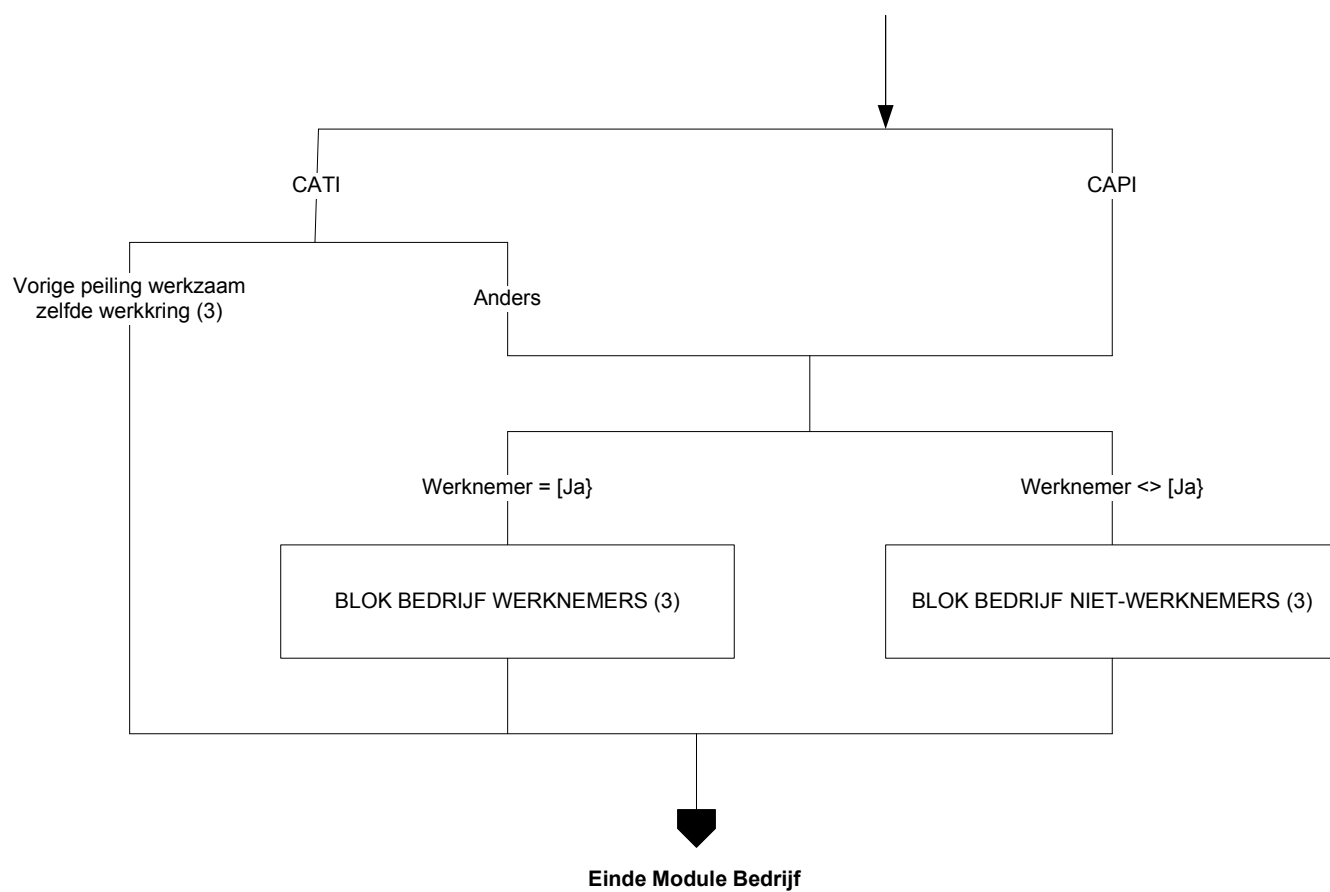

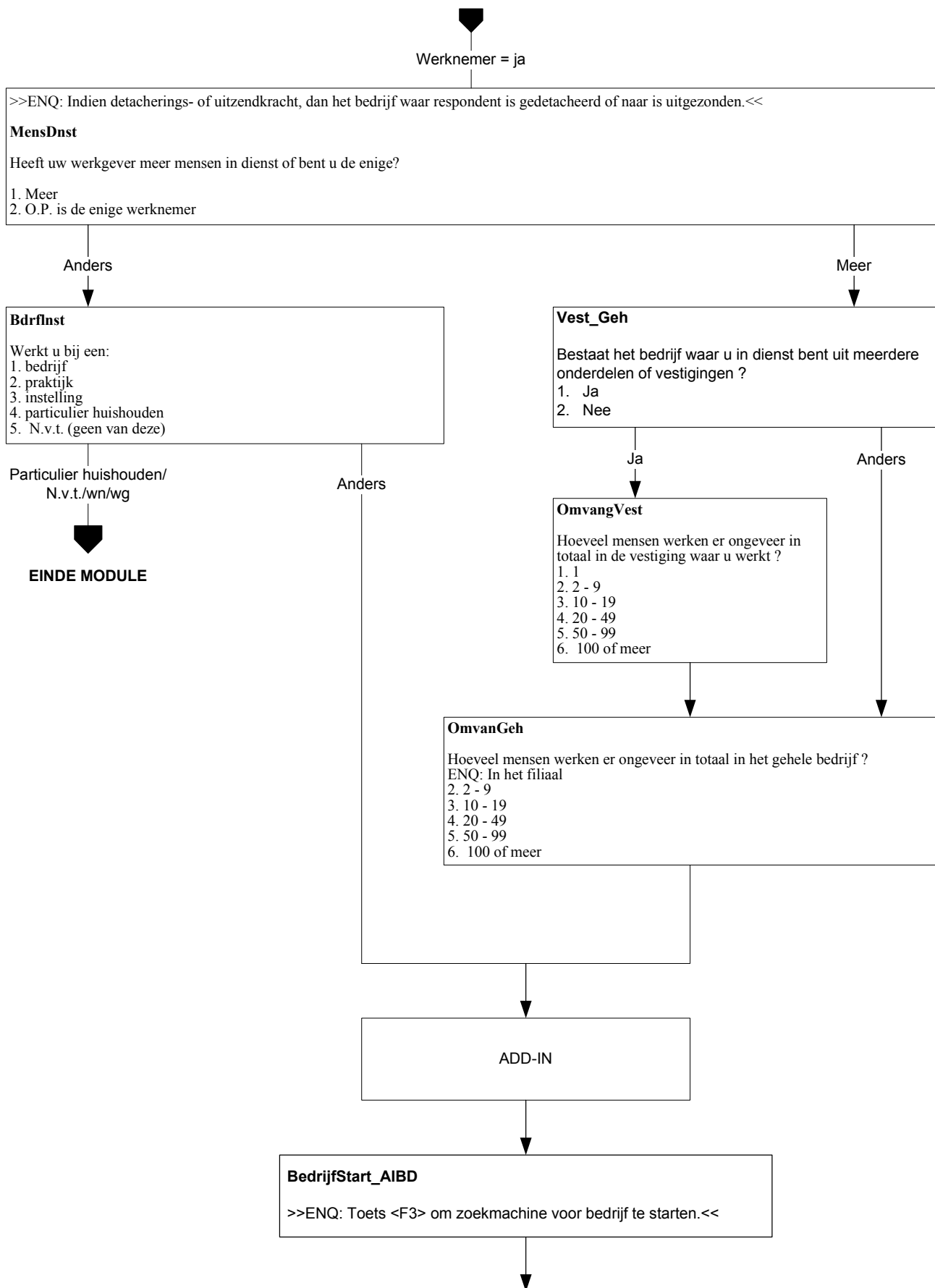

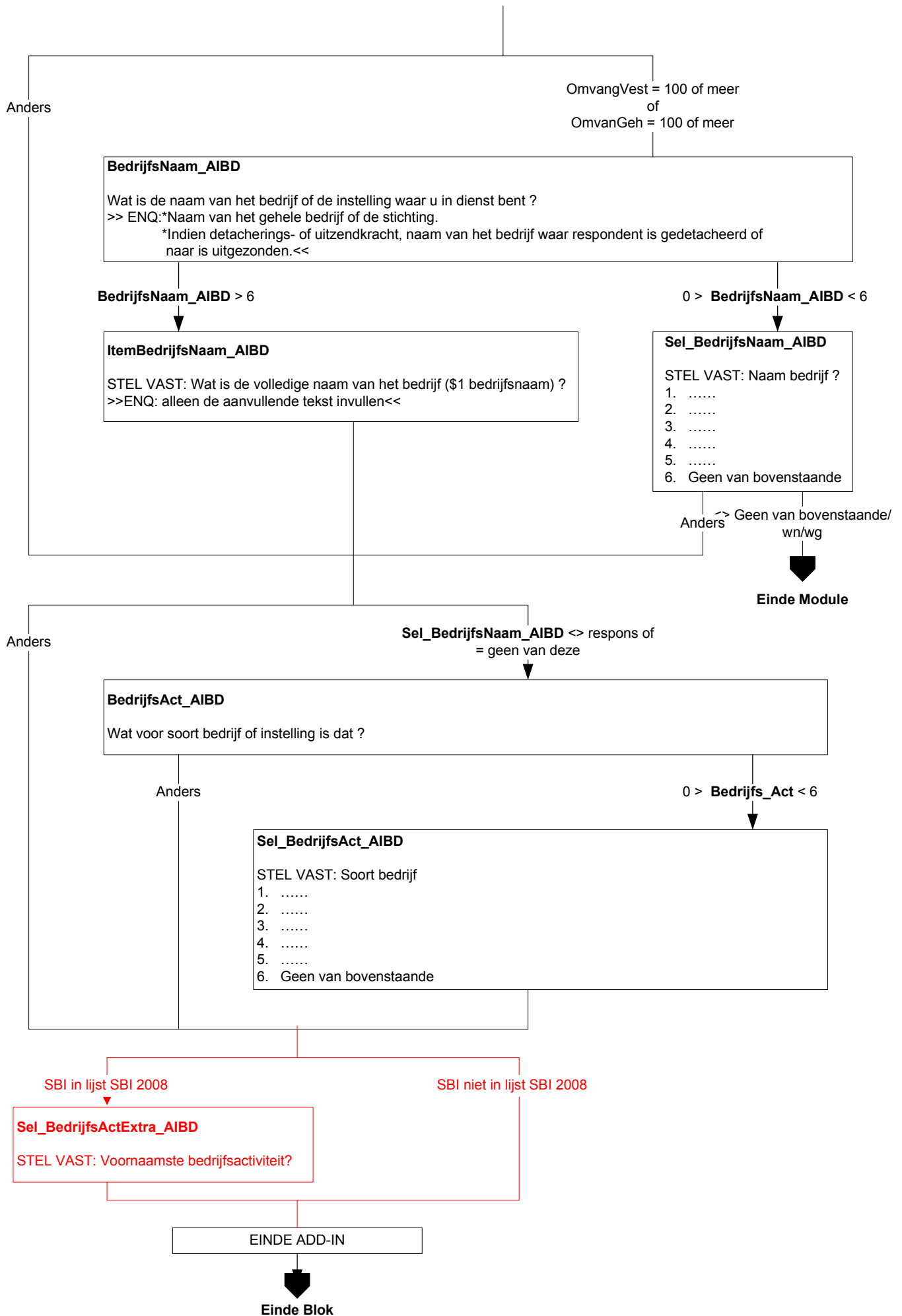

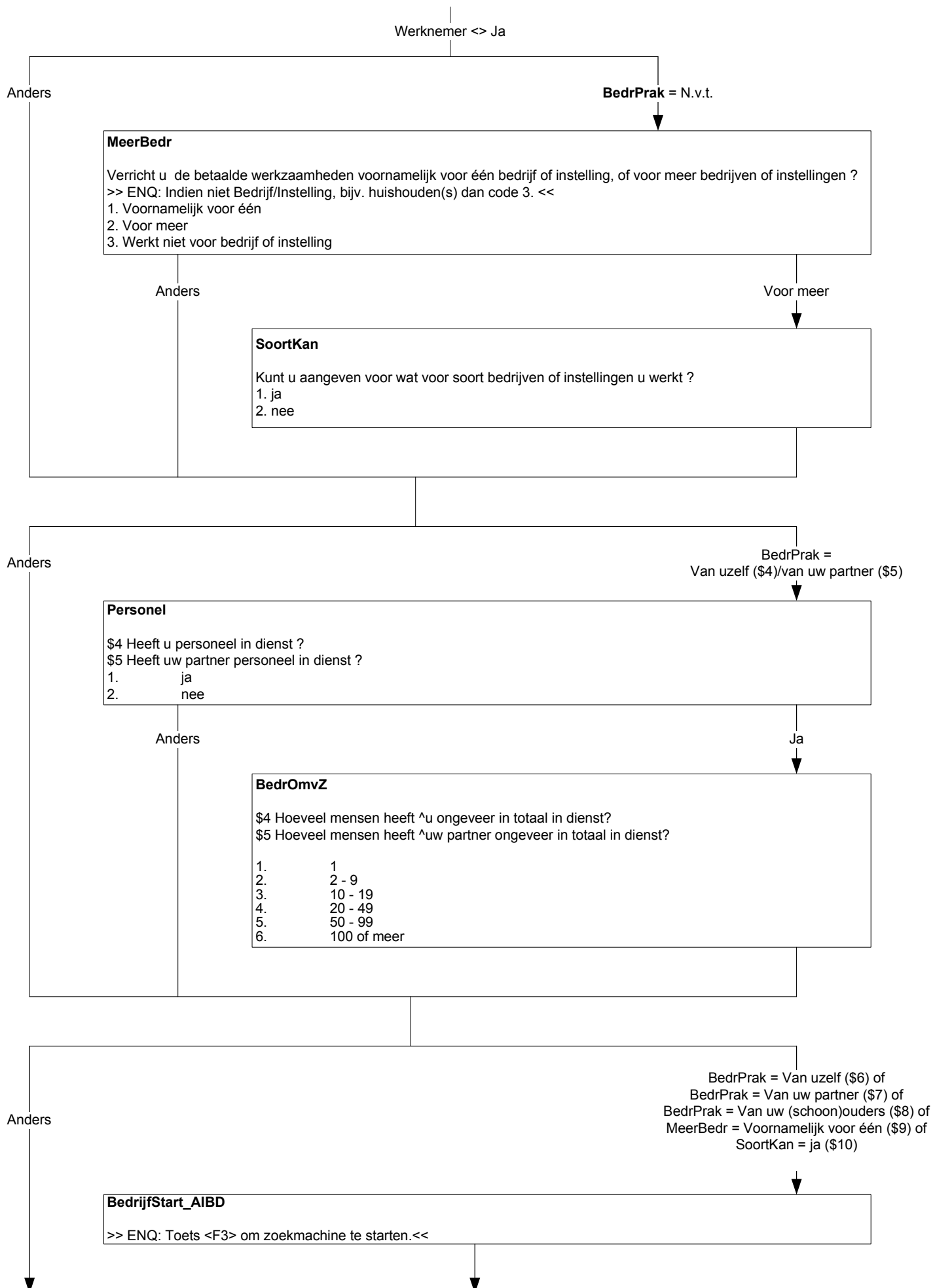

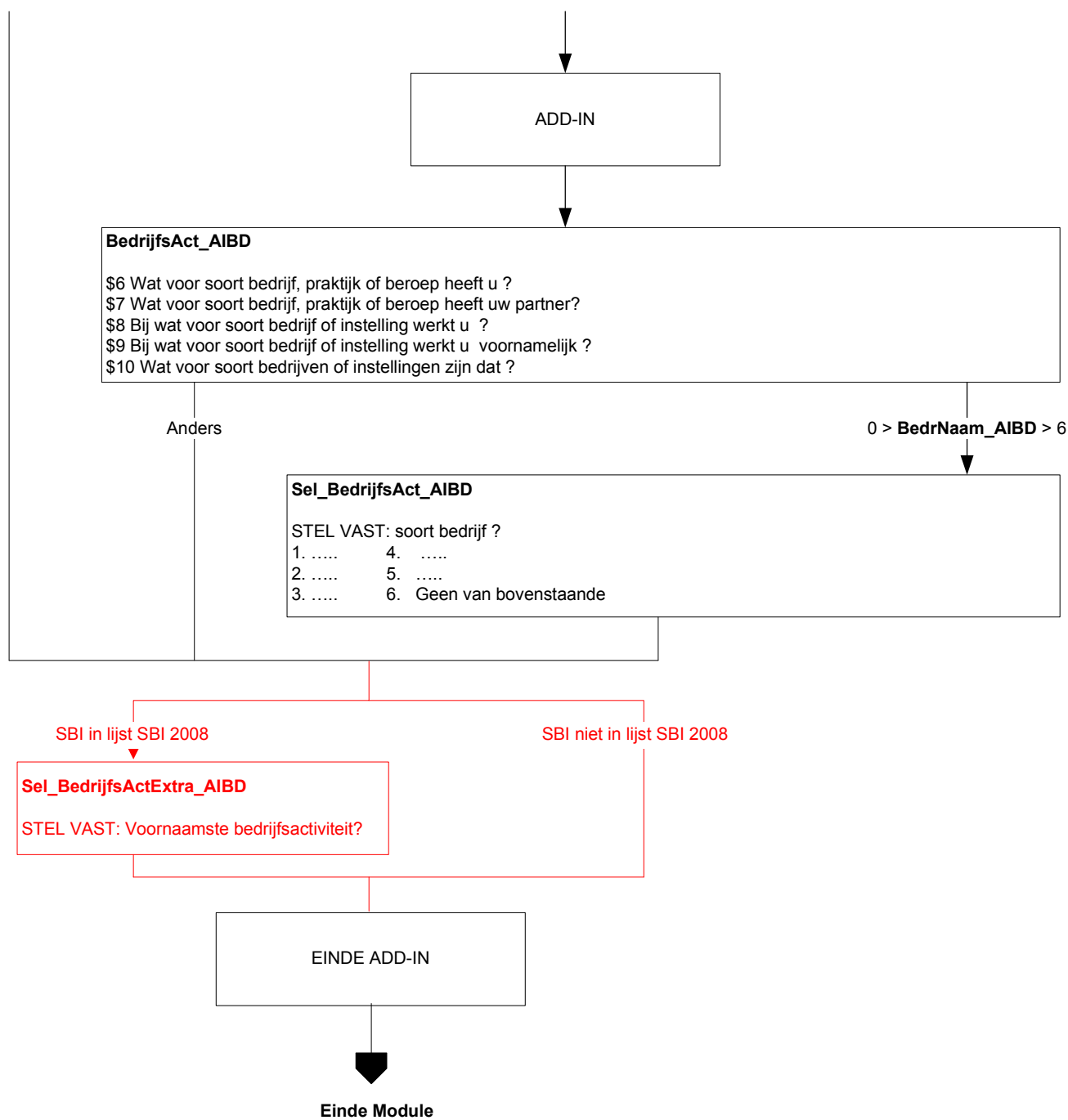

Alleen indien vervolgpelling EU-SILC

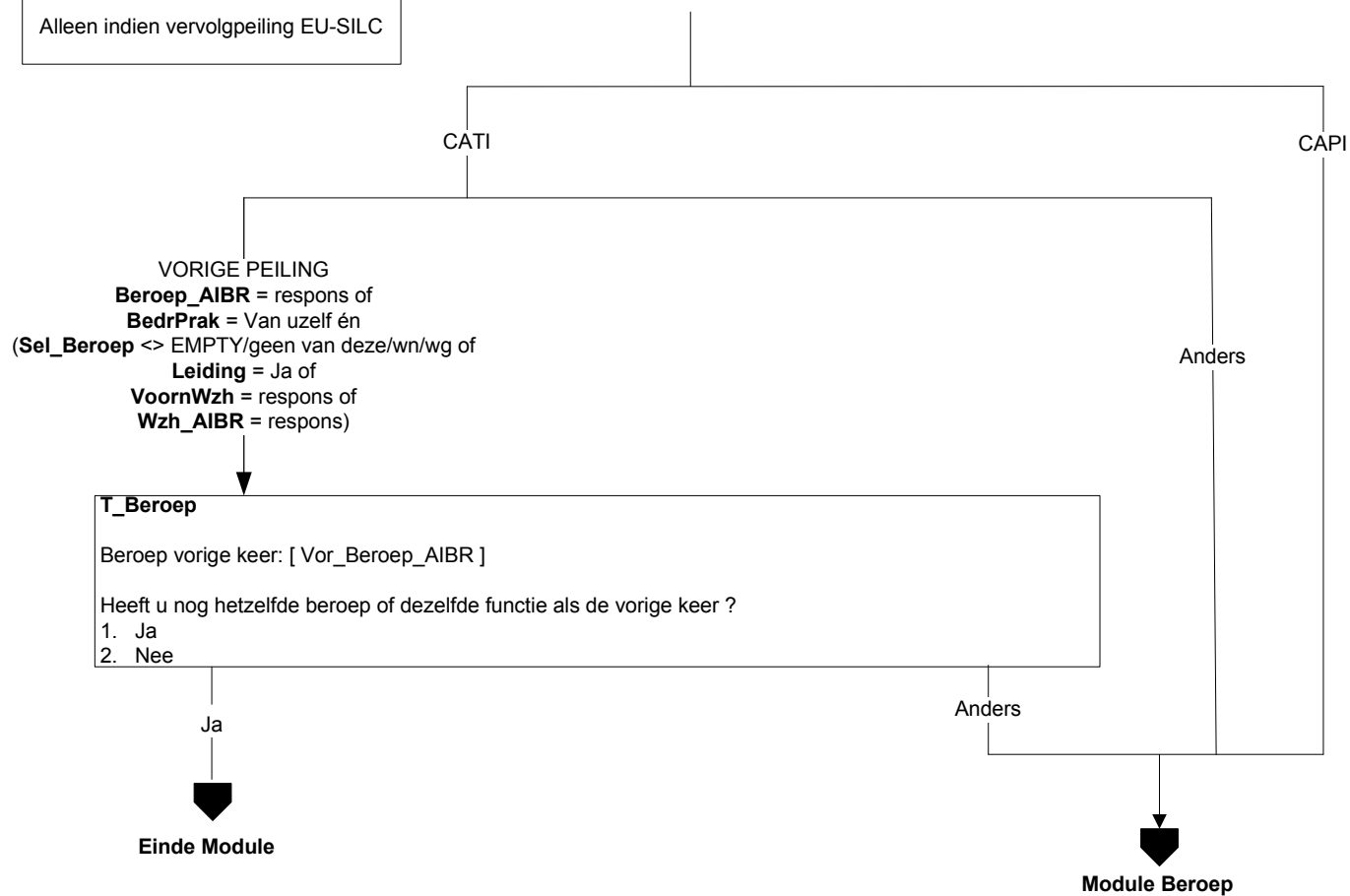

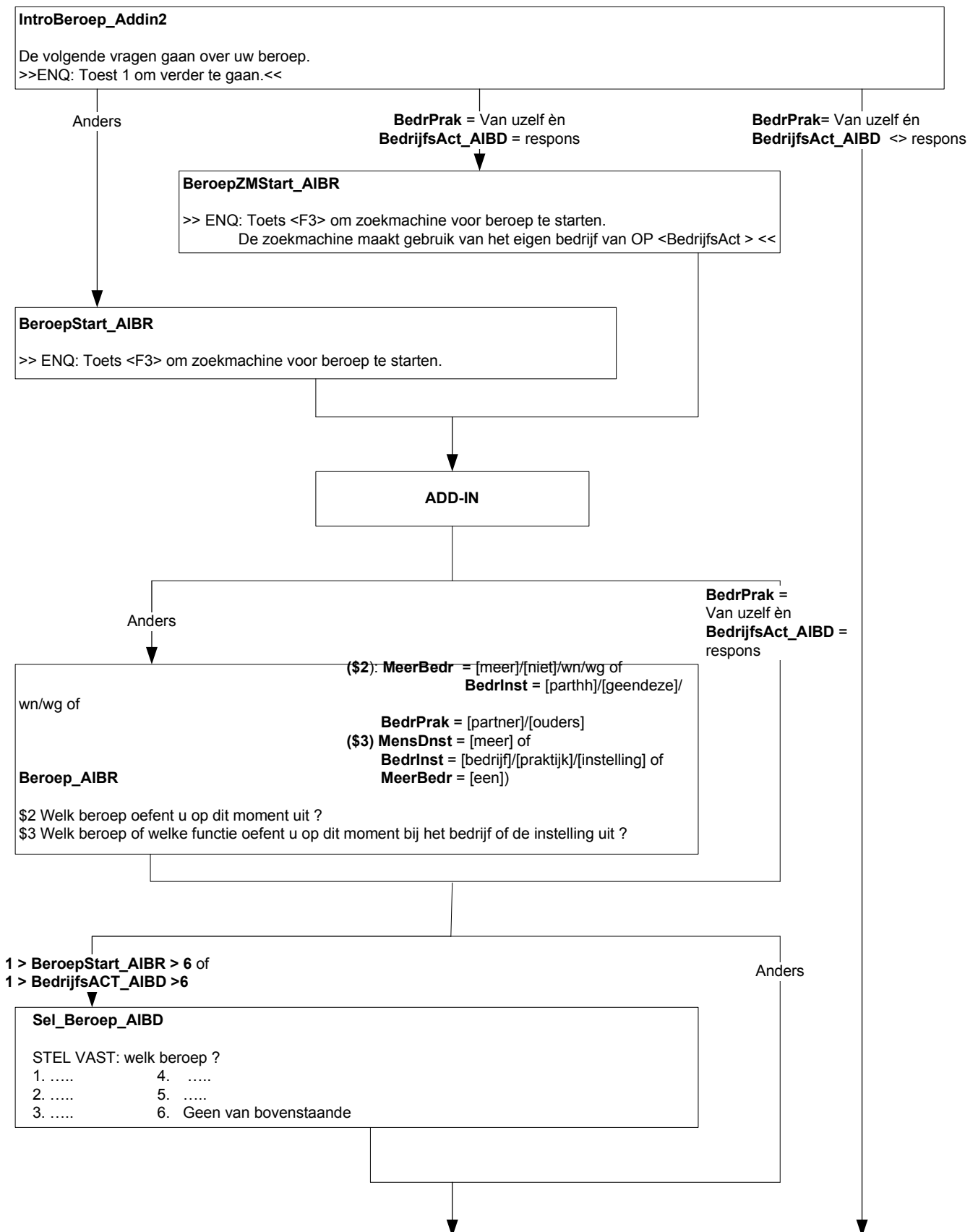

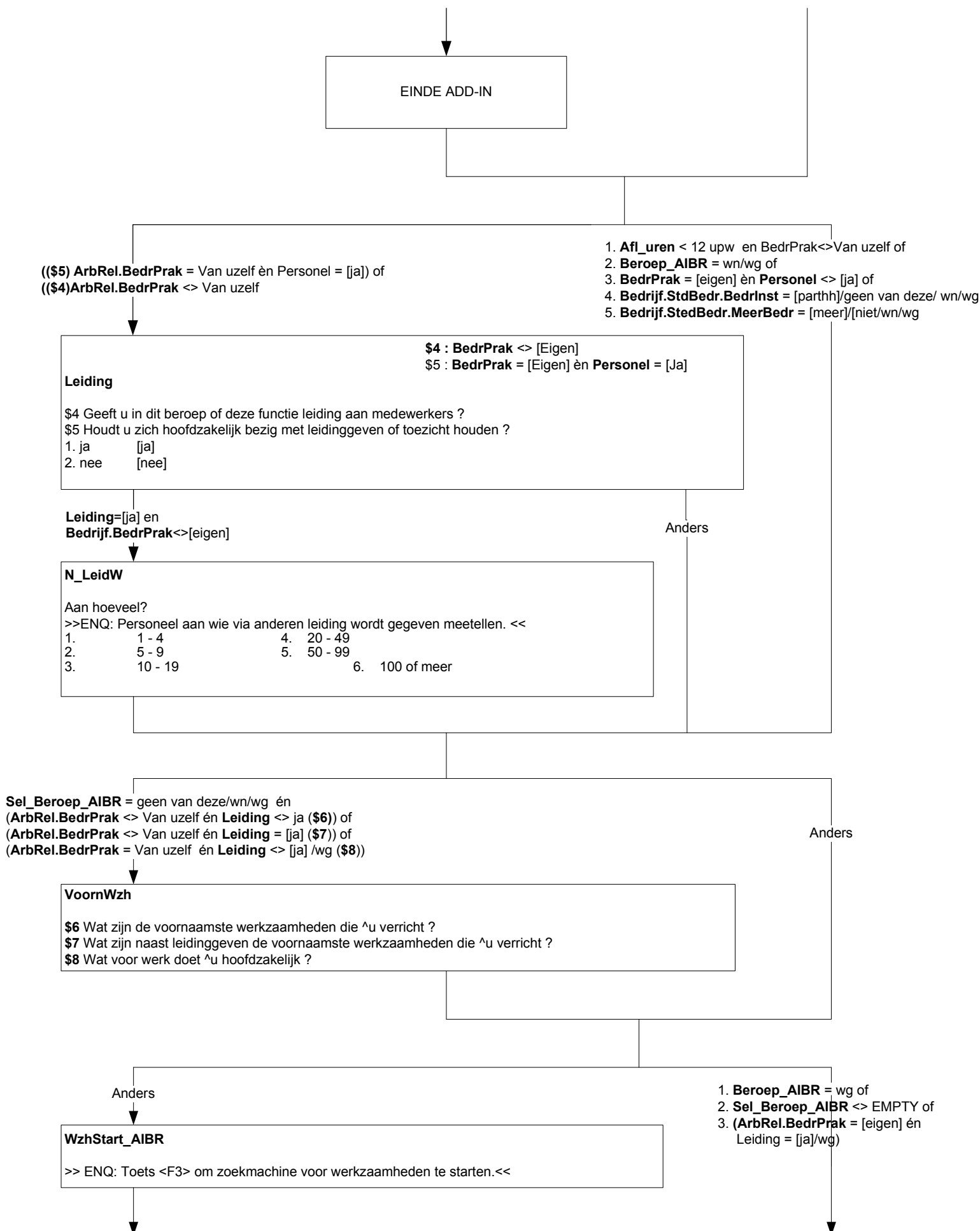

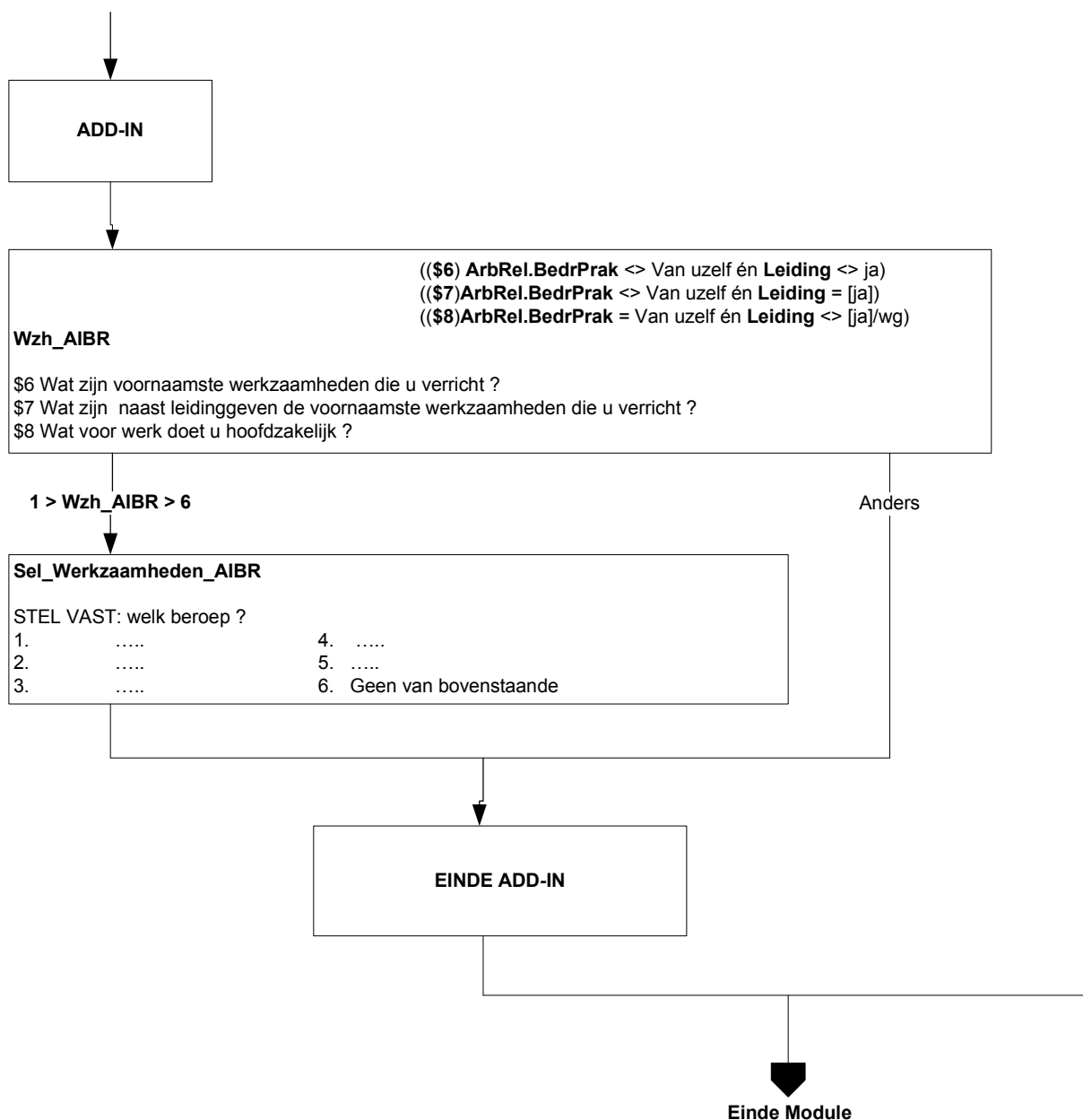

Alleen indien: vervolgspeiling EU-SILC
en OP < 75 jr en (BetwrkNu = [nee] of
UrenWerk < 12)

WilWerk

De volgende vragen gaan over het zoeken naar werk. Zou u betaald werk van 12 uur of meer per week willen hebben?

- | | |
|--------------------------|------------|
| 1. Ja | [Ja] |
| 2. Nee | [Nee] |
| 3. Reeds gevonden | [Gevonden] |
| 4. Wil wel maar kan niet | [WilKanN] |

[Ja]

anders

KunnStrt

Op welke termijn zou u kunnen beginnen?

- | | |
|----------------------------|------------|
| 1. Binnen 2 weken | [Mind2Wkn] |
| 2. 2 Weken tot 3 maanden | [Wk2_Mnd3] |
| 3. 3 Maanden tot 6 maanden | [Mnd3_6] |
| 4. 6 maanden of langer | [Mnd6Meer] |

[Wk2_Mnd3] / [Mnd3_6] / [Mnd6Meer]

anders

Afronden

Heeft u die periode nodig om iets af te ronden i.v.m.:

- | | | |
|---------------------------|------------|--------------------------|
| 1. \$1 (uw huidige werk) | [HuidWrk] | \$1 als Urenweek <> leeg |
| 2. vrijwilligerswerk | [Vrijwill] | |
| 3. opleiding of studie | [OplStud] | |
| 4. of kinderopvang? | [K_Opvang] | |
| 5. N.v.t. (geen van deze) | [NVT] | |

[NVT]

anders

Of_ivm

Of is dat in verband met:

- | | |
|------------------------------------|------------|
| 1. ziekte | [Ziekte] |
| 2. vakantie | [Vakantie] |
| 3. of persoonlijke omstandigheden? | [PersOmst] |
| 4. N.v.t. (geen van deze) | [NVT] |

KunnSrt = [Mind2Wkn] / [Wk2_Mnd3]

anders

WrkKomen

Heeft u het afgelopen half jaar iets gedaan om aan werk te komen van 12 uur of meer per week? Advertenties nakijken om een baan te vinden telt al mee.

- | | |
|--------|-------|
| 1. Ja | [Ja] |
| 2. Nee | [Nee] |

[Ja]

[Nee] / wn / wg

Afgel 4w

En de afgelopen 4 weken?

- | | |
|---|----------|
| 1. Ja | [Ja] |
| 2. Nee | [Nee] |
| 3. Nee, O.P. in afwachting van sollicitatie | [NaSoll] |

↓
Endblok

Alleen indien vervolgpeiling EU-SILC

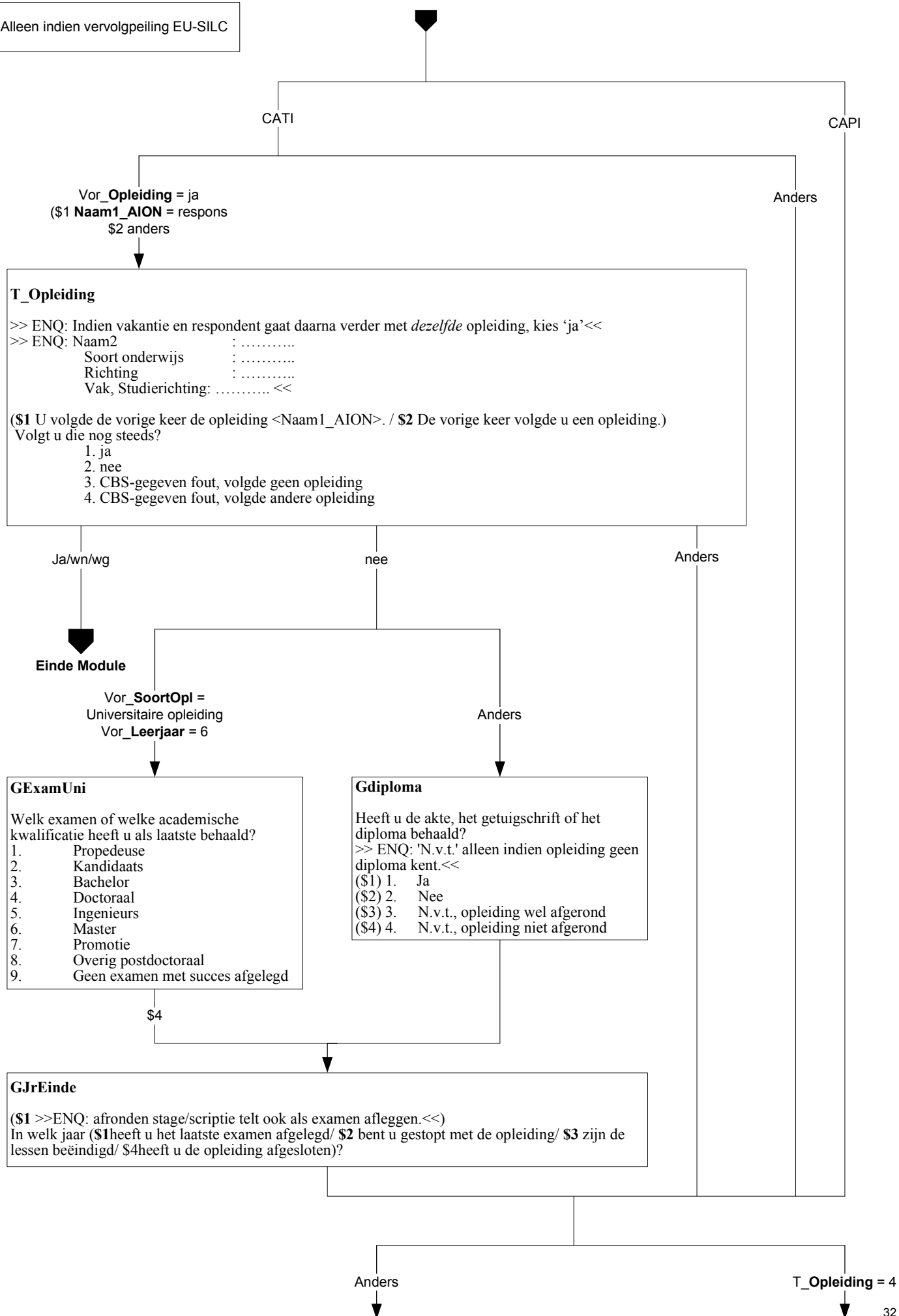

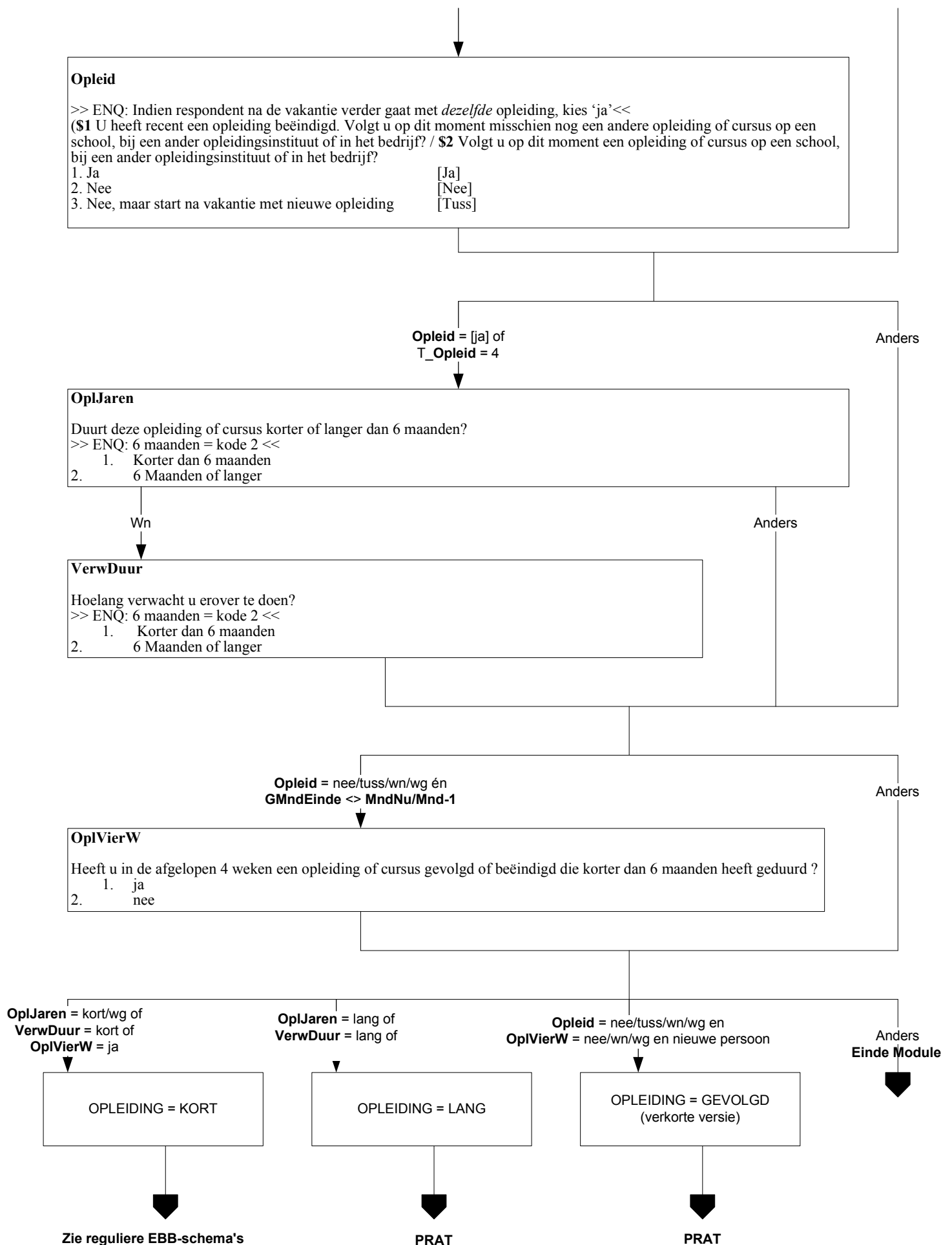

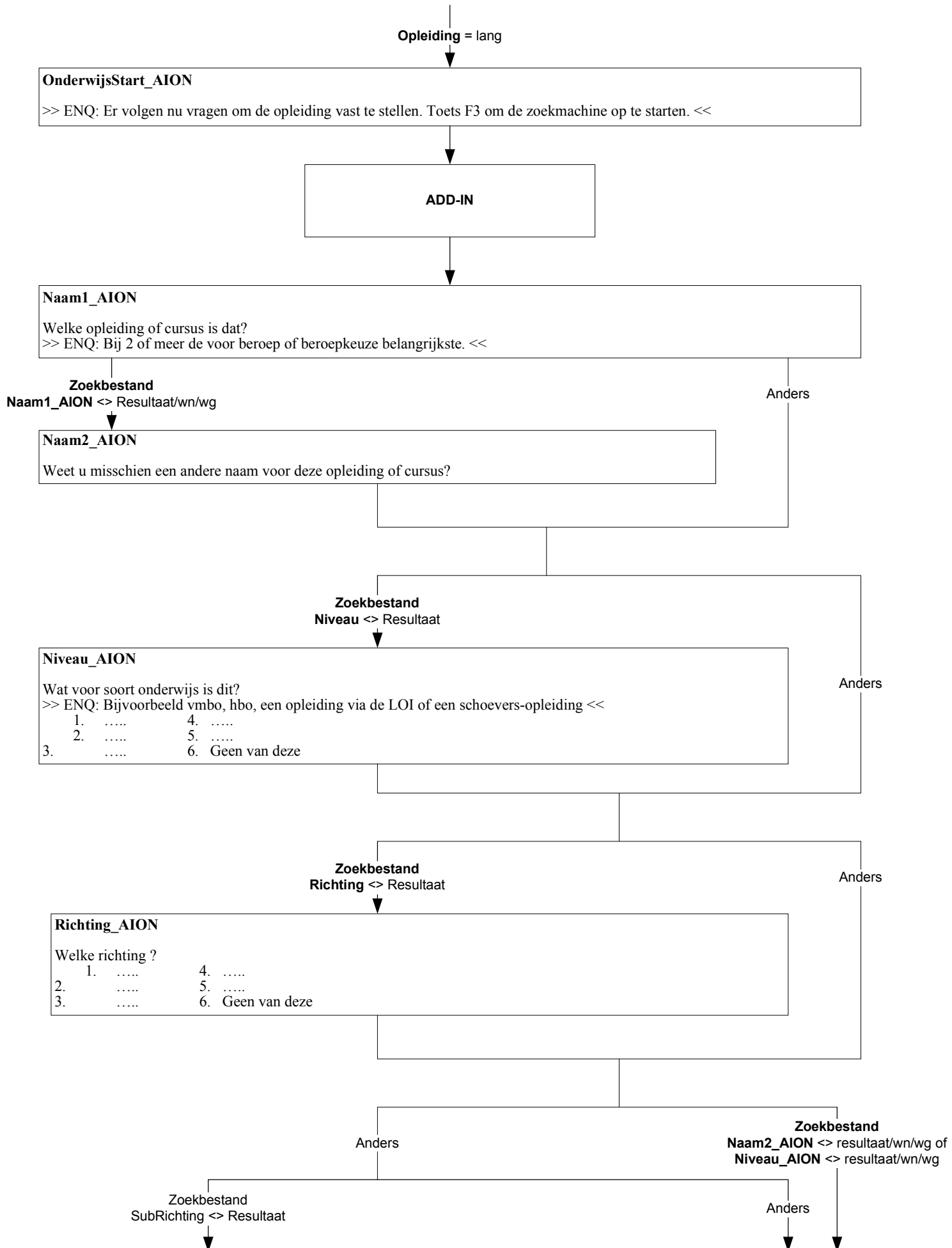

Subrichting_AION

Welk vak of welke studierichting volgt u?

- | | |
|---------|------------------|
| 1. | 4. |
| 2. | 5. |
| 3. | 6. Geen van deze |

Zoekbestand
Niveau = vmbo/mbo én
Leerweg <> Resultaat

Anders

Leerweg_AION

Welke leerweg volgt u ?

- | | |
|---------|------------------|
| 1. | 4. |
| 2. | 5. |
| 3. | 6. Geen van deze |

Zoekbestand
Niveau = HBO/Universitaire opleiding én
Leraaropleiding <> Resultaat

Anders

Leraaropleiding_AION

Is dit een lerarenopleiding ?

- | |
|--------|
| 1. ja |
| 2. nee |

Ja

Anders

Akte_AION

Welke akte of graad ?

Zoekbestand
Niveau = Universitaire opleiding

Anders

FaseUniversiteit_AION

In welke studiefase bevindt u zich?

- | | |
|---------|------------------|
| 1. | 4. |
| 2. | 5. |
| 3. | 6. Geen van deze |

1 < Zoekbestand AantalOpl =< 5

Anders

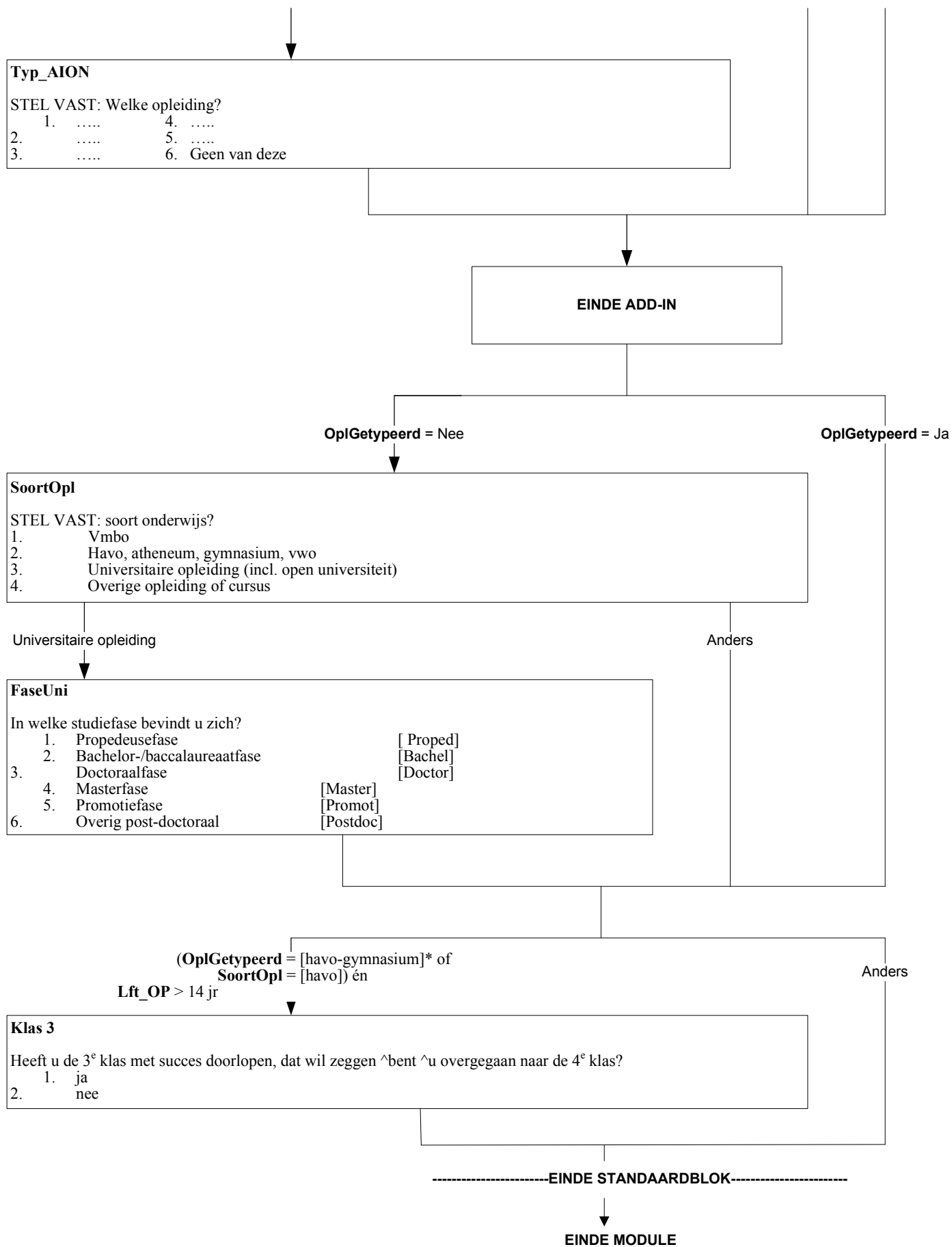

* In blaise: SOI_AION <> empty én Leerjaar_AION = 1 {havo-VWO}

N.B.: Alleen indien **OplJaren** =
 [Kort6Mnd] / wg of
VerwDuur = [Kort6Mnd] of
OplVierW = [Ja] of **Opl12Mnd** = Ja

\$1 **OplJaren** = [Kort6Mnd] / wg of **VerwDuur** = [Kort6Mnd]
 \$2 **OplVierW** of **Opl12Mnd** = [Ja]

Naam

Welke opleiding of cursus is dat?
 >> ENQ: Bij 2 of meer opleidingen,
 Bij 2 of meer opleidingen de voor beroep of beroepskeuze belangrijkste <<

KortCode

Codering van opleiding
 >>ENQ.: Start Codeermodule door
 op spatiebalk te drukken <<

DuurVE

Hoelang (\$1 duurt / \$2 duurde) de opleiding/cursus in totaal van begindatum tot einddatum:
 1. 1 week of minder
 2. 1 week tot 1 maand
 3. 1 tot 3 maanden
 4. 3 tot 6 maanden

Code 1

Anders

NdagVE

Hoeveel dagen (\$1 duurt / \$2 duurde)
 de opleiding/cursus?

EINDE MODULE

Alleen indien:
nieuwe persoon

OpLaNLO

De volgende vragen gaan over opleidingen die geheel of gedeeltelijk in Nederland gevolgd zijn. Heeft u na de lagere school een opleiding of cursus gevolgd waarmee u 2 jaar of langer bezig bent geweest?
>> ENQ: Opleidingen gevolgd in voormalig Nederlandse gebieden, zoals bijvoorbeeld Suriname of de Nederlandse Antillen gelden als een opleiding gevolgd in Nederland. <<

1. ja [ja]
2. nee [nee]

EenMeerO
[ja]

[nee]/wn/wg

- Gaat het om 1 opleiding of meer dan 1?
1. 1 [Een]
2. Meer dan 1 [Meer]

Endblok

(\$1 [Een]
\$2 anders)

DiplomaM

- Heeft u voor (\$1 deze opleiding / \$2 een of meer van deze opleidingen) de akte, het getuigschrift of het diploma behaald?
1. ja [ja]
2. nee [nee]

[ja]

[nee]/wn/wg

OnderwijsStart_AION**Endblok**

>> ENQ: Er volgen nu vragen om de opleiding vast te stellen. Toets F3 om de zoekmachine op te starten. <<

Add-inn

Naam1_AION

- \$1 Welke opleiding of cursus was dat?
\$2 Voor welke opleiding heeft u als laatste een akte, getuigschrift of diploma behaald?

Zoekbestand.Naam1_AION <> resultaat/wn/wg

anders

Naam2_AION

Weet u misschien een andere naam voor deze opleiding of cursus?

Zoekbestand.Niveau_AION <> resultaat

anders

Niveau_AION

- Wat voor soort onderwijs was dit?
>> ENQ: Bijvoorbeeld vmbo, hbo, een opleiding via de LOI of een schoeversopleiding. <<
1. ... 4. ...
2. ... 5. ...
3. ... 6. Geen van deze

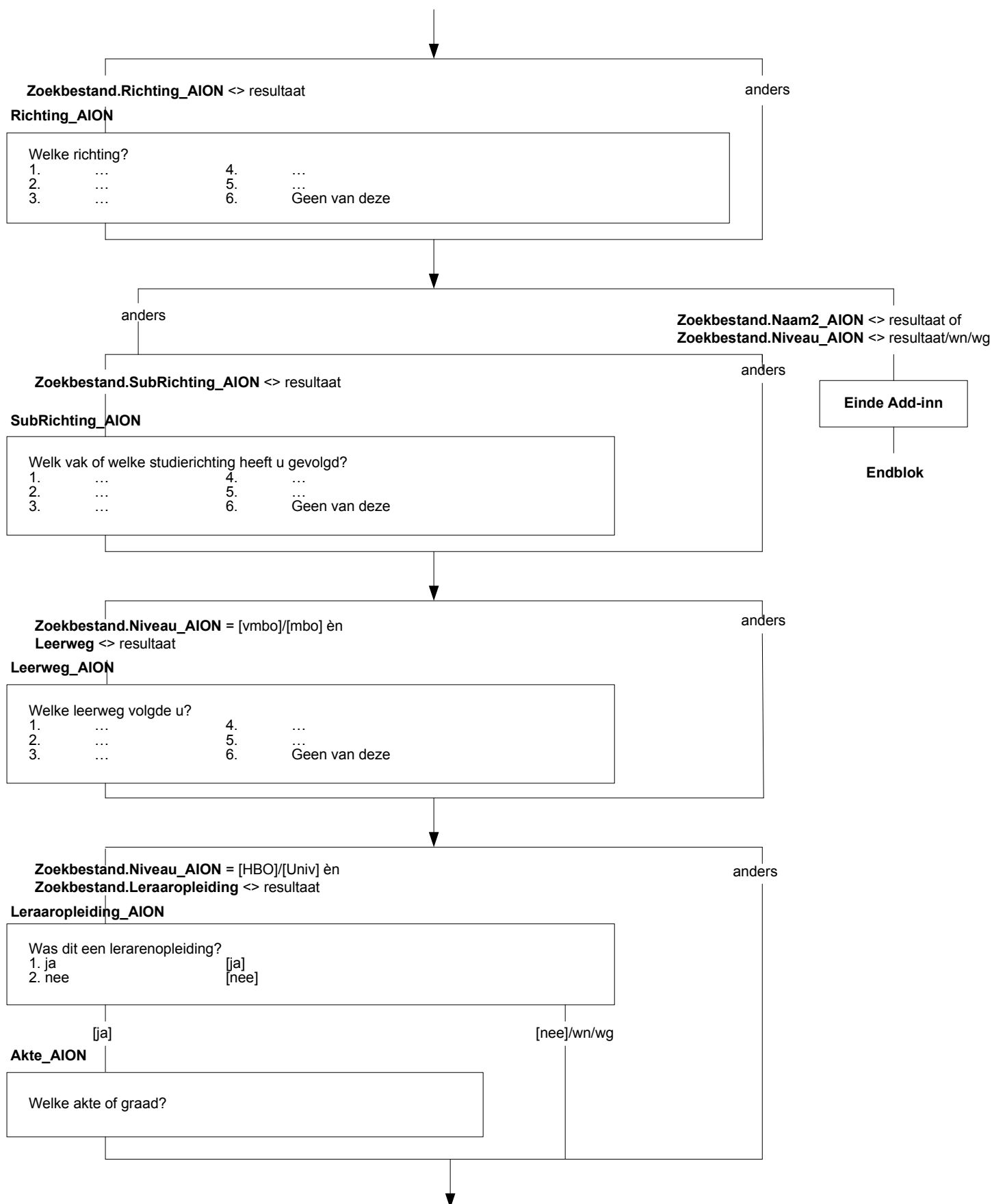

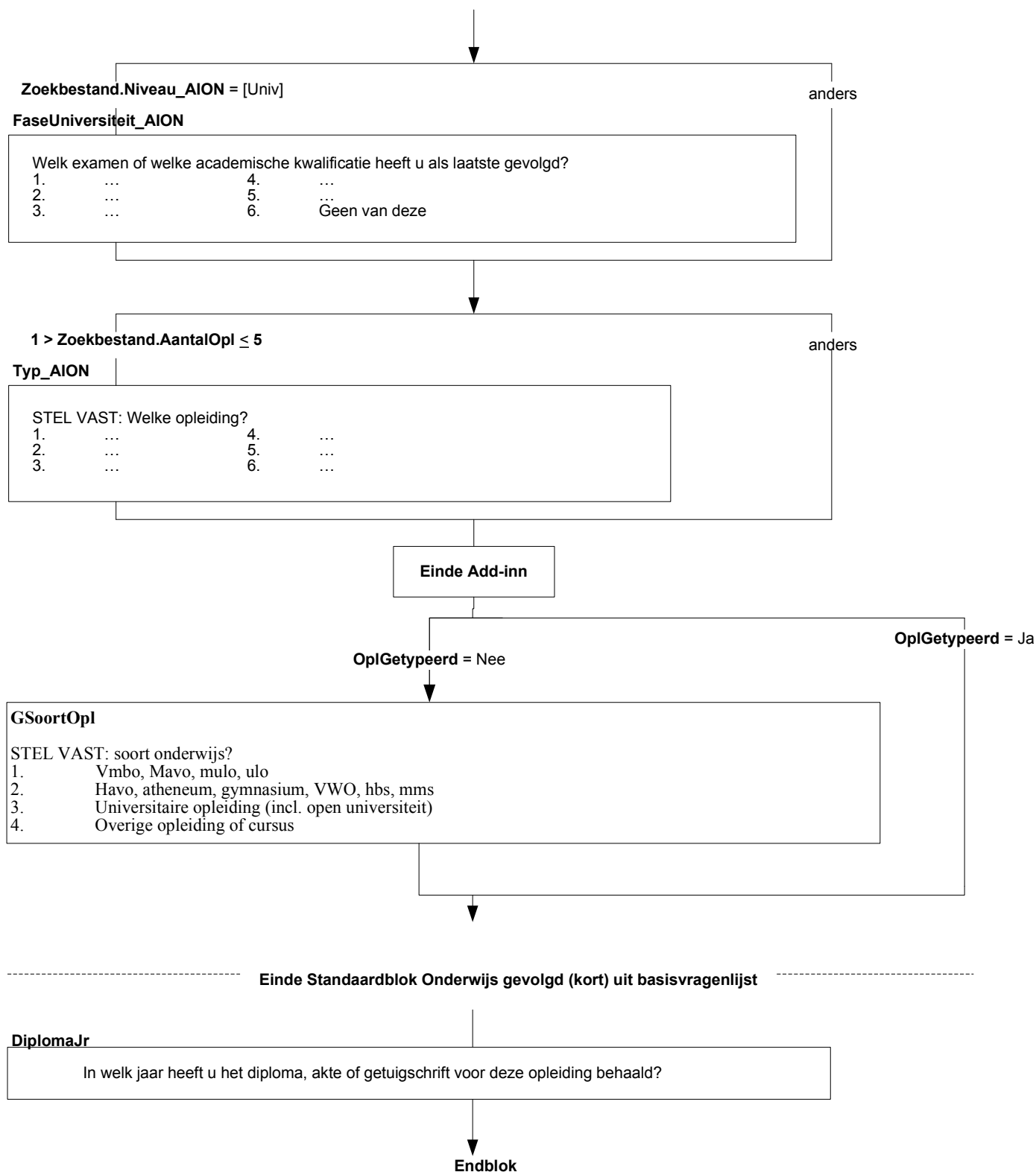

\$1 jonger dan 50 jaar (**Afl_ift** < 50)
 \$2 50 jaar of ouder (**Afl_ift** > 50)

Maatspos

Welke omschrijving vindt u het beste bij u passen:->

- | | |
|---|-------------|
| 1. Werkende met betaald werk | [Werkend] |
| 2. Werkloos | [Werkloos] |
| 3. Vrijwilliger | [Vrijwil] |
| 4. Arbeidsongeschikt | [ArbOng] |
| 5. Scholier of studerende | [Student] |
| 6. Huismoeder of huisvrouw/Huisvader of huisman | [Huisvrouw] |
| 7. (\$1 leeg / \$2 Gepensioneerd of met de VUT) | [VUT] |
| 8. Geen van deze | [GeenDeze] |

Maatspos = [Werkend] en (1ste peiling of
 (SysJaar = 2009 en vervolgpeiling en OP <>
 kernpersoon en **Maatspos** = [Werkend]))

anders

UrenWeek

Hoeveel uur werkt u in totaal in een normale werkweek, onbetaalde uren niet meegerekend?
 >>ENQ: Eventueel een gemiddelde werkweek schatten (bijv. bij ploegendienst)
 Bij verschillende werkkringen uren bij elkaar tellen <<
 1..97

Wn / wg

anders

IsHetDan

- Weet u dan of het gaat om: ->
- | | |
|-----------------------------------|------------|
| 1. 4 uur of minder per week, | [MinOf4] |
| 2. minder dan 12 uur, | [Minder12] |
| 3. minder dan 30 uur, | [Minder30] |
| 4. of om 30 uur of meer per week? | [Is30Meer] |

Endblok

Alleen indien:

(1e peiling en (MaatschPositie.Maatspos <> [Werkend] of
 MaatschPositie.Urenweek < 12 of
 MaatschPositie.IsHetDan = [MinOf4] / [Minder12])) OF
 (systeemjaar = 2009 en vervolgpeiling en OP <> kernpersoon en
 (MaatschPositie.Maatspos <> [Werkend] of MaatschPositie.Urenweek
 < 12 of MaatschPositie.IsHetDan = [MinOf4] / [Minder12]))

Ooit12

Heeft u ooit een betaalde werkring gehad van 12 uur of meer per week, waarin u langer dan een half jaar gewerkt heeft?

- | | |
|--------|-------|
| 1. ja | [ja] |
| 2. nee | [nee] |

Ooit12 = [ja] en **MaatsPos.Maatspos** <> [Werkend]

anders

Werknemer

>>ENQ: indien meer dan een werkring, vragen over de werkring met de meeste uren per week <<
 Werkte u in de laatste werkring van 12 uur of meer per week waarin u langer dan een half jaar gewerkt heeft als werknemer?

- | | |
|--------|-------|
| 1. ja | [ja] |
| 2. nee | [nee] |

[nee]/wn/wg

[ja]

BedrPrak

>> ENQ: Firmant, maat of beherend vennoot = code 1 <<
 Was u dan werkzaam in het bedrijf of de praktijk:->

1. van uzelf,	[Eigen]
2. van uw partner,	[Partner]
3. of van uw ouders of schoonouders?	[Ouders]
4. N.V.T. (geen van deze)	[NVT]

RVastDnst

Was u toen in vaste dienst?
 >> ENQ: Proeftijd = code 2 <<

1. Ja	[Ja]
2. Nee	[Nee]
3. Deels vast, deels tijdelijk	[Deels]
4. N.V.T. (geen van deze)	[NVT]

Endblok

Alleen indien
Retro.Ooit12 = [ja] en
MaatsPos.Maatspos <> [Werkend]

Intro_Addin2

De volgende vragen gaan over ^uw beroep.
>>ENQ: Toest 1 om verder te gaan.<<

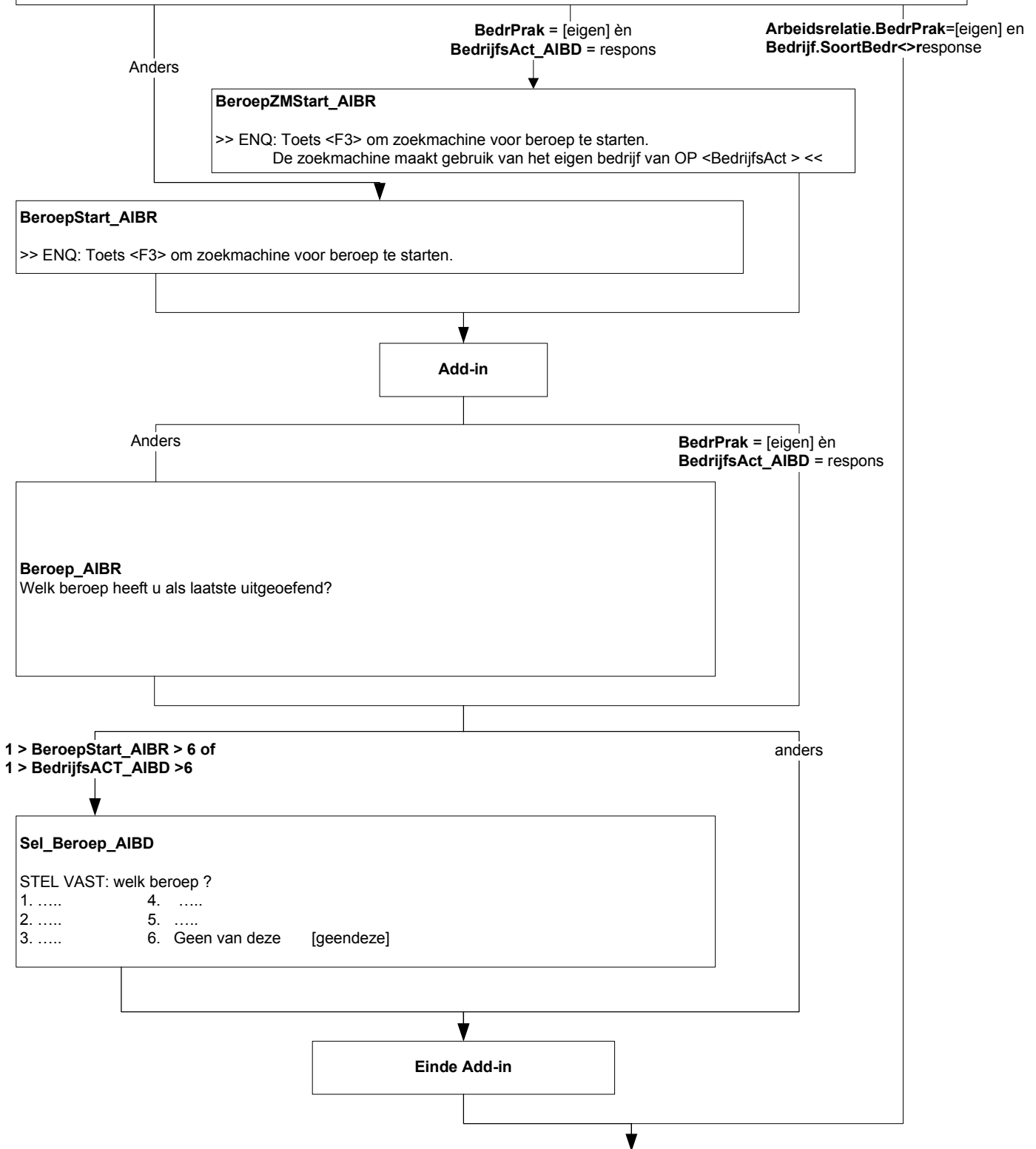

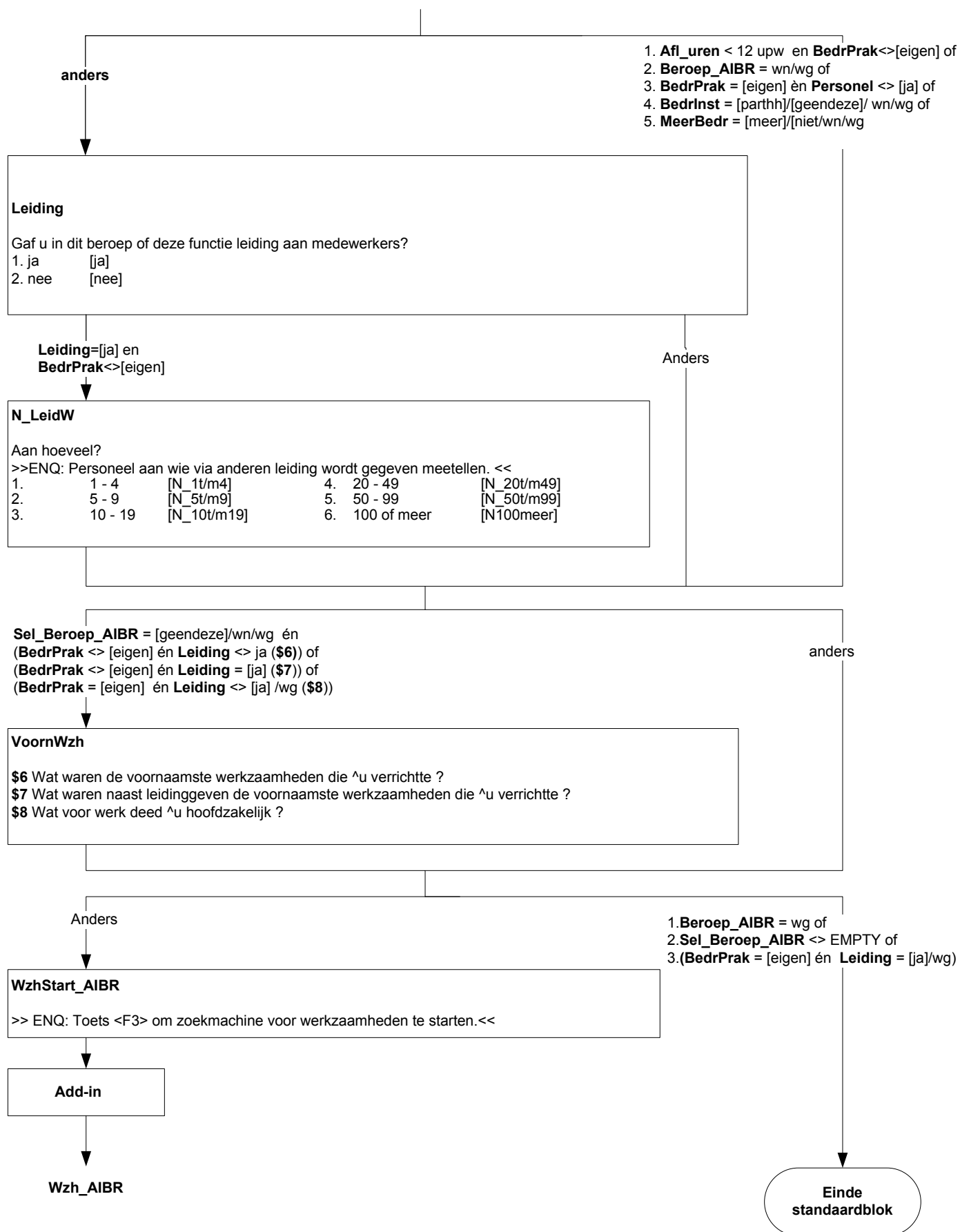

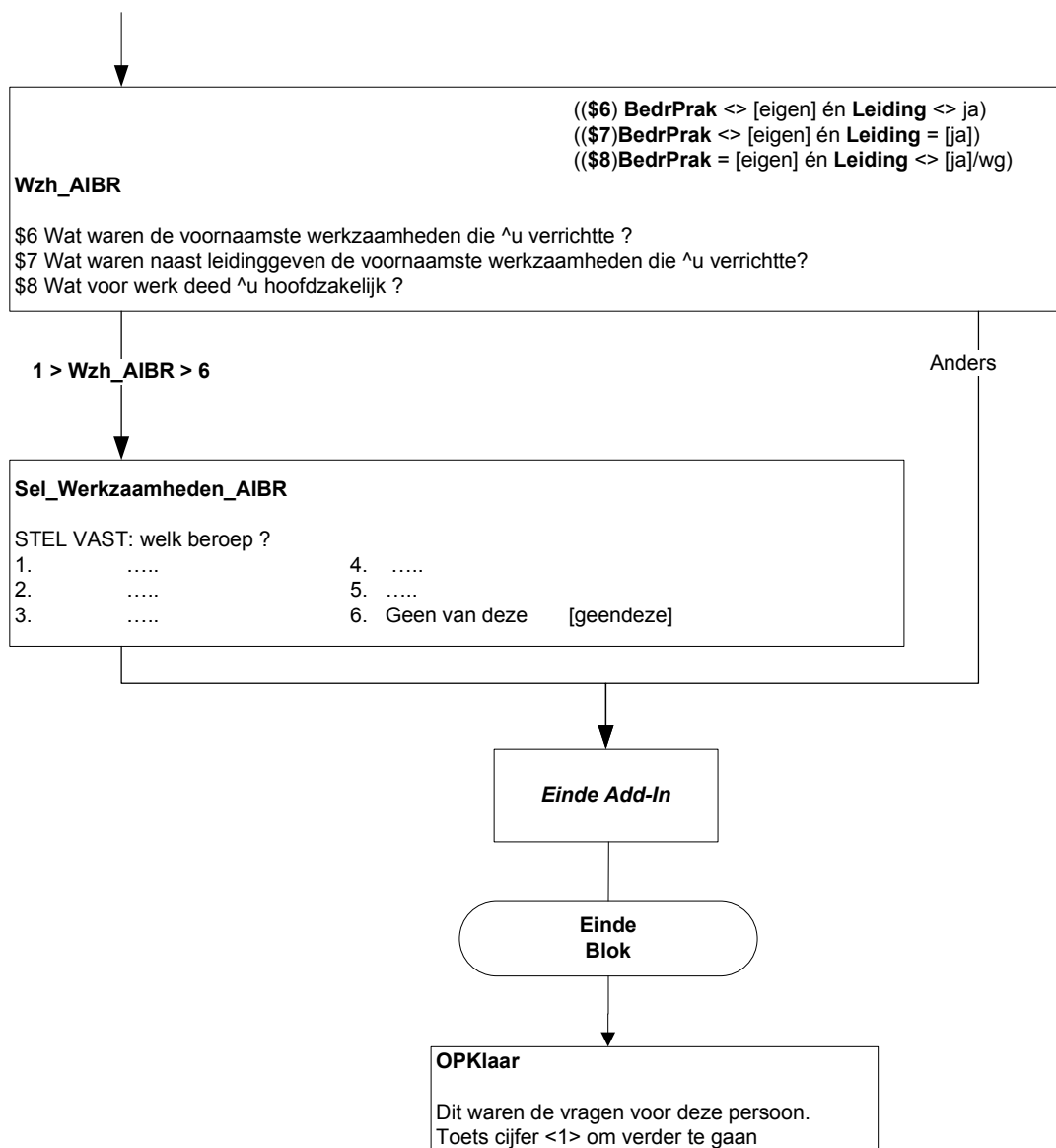

<p>Aantal pers. in HH >1</p> <p>(\$1) er zijn personen in HHBox jonger dan 13 jaar</p>	<p>Aantal pers. in HH =1</p>								
<p>InvulHHdeel</p> <div style="border: 1px solid black; padding: 10px; margin: 5px;"> <p>>>ENQ: Nu volgen vragen over wonen, (\$1 kinderopvang,) duurzame goederen en de financiële situatie van het huishouden. Toets het nummer in van het huishoudlid dat deze vragen gaat beantwoorden. <<</p> <p>[zichtgegeven huishoudbox]</p> </div>									
<p>Woning</p> <div style="border: 1px solid black; padding: 10px; margin: 5px;"> <p>De volgende vragen gaan over uw woning.</p> <p>>>ENQ.: Toets <1> om verder te gaan.<<</p> </div>									
<p>SrtWoning</p> <div style="border: 1px solid black; padding: 10px; margin: 5px;"> <p>In wat voor type woning woont u: → Is dat in een</p> <table style="width: 100%;"> <tr> <td>1. vrijstaand huis,</td> <td>[Vrst]</td> </tr> <tr> <td>2. half vrijstaand of rijtjeshuis,</td> <td>[Hvrst]</td> </tr> <tr> <td>3. appartement of flat,</td> <td>[App]</td> </tr> <tr> <td>4. of in een andere woning?</td> <td>[Flat]</td> </tr> </table> </div>		1. vrijstaand huis,	[Vrst]	2. half vrijstaand of rijtjeshuis,	[Hvrst]	3. appartement of flat,	[App]	4. of in een andere woning?	[Flat]
1. vrijstaand huis,	[Vrst]								
2. half vrijstaand of rijtjeshuis,	[Hvrst]								
3. appartement of flat,	[App]								
4. of in een andere woning?	[Flat]								
[App]	anders								
<p>GrootBlok</p> <div style="border: 1px solid black; padding: 10px; margin: 5px;"> <p>Maakt de woning deel uit van een gebouw met 10 of meer woningen?</p> <table style="width: 100%;"> <tr> <td>1. Ja, 10 woningen of meer</td> <td>[Ja]</td> </tr> <tr> <td>2. Nee, minder dan 10 woningen</td> <td>[Nee]</td> </tr> </table> </div>		1. Ja, 10 woningen of meer	[Ja]	2. Nee, minder dan 10 woningen	[Nee]				
1. Ja, 10 woningen of meer	[Ja]								
2. Nee, minder dan 10 woningen	[Nee]								
<p>AantKam</p> <div style="border: 1px solid black; padding: 10px; margin: 5px;"> <p>Hoeveel kamers heeft uw woning?</p> <p>>>ENQ.: * NIET meetellen: badkamer, toilet, kelder, keuken, hal en gang, ruimten uitsluitend in gebruik voor bedrijf of beroep.</p> <p>* 10 of meer kamers = 10.<<</p> <p>[1..10]</p> </div>									
<p>Ruimte</p> <div style="border: 1px solid red; padding: 10px; margin: 5px;"> <p>Vindt u de ruimte in uw woning:→</p> <table style="width: 100%;"> <tr> <td>1. te klein,</td> <td>[TeKlein]</td> </tr> <tr> <td>2. te groot,</td> <td>[TeGroot]</td> </tr> <tr> <td>3. of goed?</td> <td>[Goed]</td> </tr> </table> </div>		1. te klein,	[TeKlein]	2. te groot,	[TeGroot]	3. of goed?	[Goed]		
1. te klein,	[TeKlein]								
2. te groot,	[TeGroot]								
3. of goed?	[Goed]								
<p>SrtKeuken</p> <div style="border: 1px solid black; padding: 10px; margin: 5px;"> <p>Wat voor soort keuken is er in uw woning. Is dat:→</p> <table style="width: 100%;"> <tr> <td>1. gesloten keuken / woonkeuken,</td> <td>[DichKeuk]</td> </tr> <tr> <td>2. open keuken,</td> <td>[OpenKeuk]</td> </tr> <tr> <td>3. of een kooknis / kitchenette?</td> <td>[NisKitch]</td> </tr> <tr> <td>4. geen van deze</td> <td>[Geen]</td> </tr> </table> </div>		1. gesloten keuken / woonkeuken,	[DichKeuk]	2. open keuken,	[OpenKeuk]	3. of een kooknis / kitchenette?	[NisKitch]	4. geen van deze	[Geen]
1. gesloten keuken / woonkeuken,	[DichKeuk]								
2. open keuken,	[OpenKeuk]								
3. of een kooknis / kitchenette?	[NisKitch]								
4. geen van deze	[Geen]								
<p>EigenWC</p> <div style="border: 1px solid black; padding: 10px; margin: 5px;"> <p>Is er in uw woning een toilet dat u niet hoeft te delen met een ander huishouden?</p> <table style="width: 100%;"> <tr> <td>1. Ja, toilet voor privé gebruik</td> <td>[Prive]</td> </tr> <tr> <td>2. Nee, moet toilet delen</td> <td>[Delen]</td> </tr> <tr> <td>3. Nee, geen toilet aanwezig</td> <td>[Geen]</td> </tr> </table> </div>		1. Ja, toilet voor privé gebruik	[Prive]	2. Nee, moet toilet delen	[Delen]	3. Nee, geen toilet aanwezig	[Geen]		
1. Ja, toilet voor privé gebruik	[Prive]								
2. Nee, moet toilet delen	[Delen]								
3. Nee, geen toilet aanwezig	[Geen]								

EigenBad

Is er in uw woning een bad of douche die u niet hoeft te delen met een ander huishouden?

- | | |
|--------------------------------------|---------|
| 1. Ja, bad/douche voor privé gebruik | [Prive] |
| 2. Nee, moet bad/douche delen | [Delen] |
| 3. Nee, geen bad/douche aanwezig | [Geen] |

Warmwater

Is er in uw woning warm stromend water?

- | | |
|--------|-------|
| 1. Ja | [Ja] |
| 2. Nee | [Nee] |

LastL

Heeft u met uw woning een van de volgende problemen:
>>ENQ.: Toets <1> om verder te gaan.<<

LLek

Heeft de woning een lekkend dak ?

- | | |
|--------|-------|
| 1. Ja | [Ja] |
| 2. Nee | [Nee] |

LVocht

Heeft de woning vochtige muren, vloeren of funderingen?

- | | |
|--------|-------|
| 1. Ja | [Ja] |
| 2. Nee | [Nee] |

LRot

Heeft de woning verrotte raamkozijnen of vloeren ?

- | | |
|--------|-------|
| 1. Ja | [Ja] |
| 2. Nee | [Nee] |

LDonker

>>ENQ: te donker = wanneer er op een zonnige dag in de meeste kamers niet genoeg daglicht binnenvalt.<<
Is de woning te donker ?

- | | |
|--------|-------|
| 1. Ja | [Ja] |
| 2. Nee | [Nee] |

GeluidL

>>ENQ: bijvoorbeeld geluiden van verkeer, bedrijven, fabrieken, etc.<<
Heeft u in uw woning wel eens geluidsoverlast van burens of van buiten?

- | | |
|--------|-------|
| 1. Ja | [Ja] |
| 2. Nee | [Nee] |

aantal pers. in HH jonger dan 16 jaar >= 1

Geen personen in HH jonger dan 16 jaar

(\$2 aantal pers. in HH jonger dan 16 jaar = 1)
(\$3 aantal pers. in HH jonger dan 16 jaar >1)

Speelplaats

(\$2 De volgende vraag gaat over het kind in uw huishouden dat jonger is dan 16 jaar.
Is er voor dit kind een veilige plaats om buiten te spelen bij u thuis of in uw woonomgeving?)
(\$3 De volgende vraag gaat over de kinderen in uw huishouden die jonger zijn dan 16 jaar.
Is er bij u thuis of in uw woonomgeving een veilige plaats om buiten te spelen voor al deze kinderen?)

1. Ja	[Ja]
2. Nee	[Nee]

Woonomg

Nu volgen enkele vragen over de woonomgeving.
>>ENQ.: Toets <1> om verder te gaan.<<

MilieuL

Heeft u in uw woonomgeving wel eens last van vervuiling of andere milieuproblemen, zoals rook, stof, stank of vervuild water?

1. Ja [Ja]
2. Nee [Nee]

VandalilL

Heeft u in uw woonomgeving wel eens last van vandalisme, geweld of criminaliteit?

1. Ja [Ja]
2. Nee [Nee]

Zwerfafval

Hoe vaak slingert er in uw woonomgeving afval rond. Is dat: →

1. zeer vaak,
2. vaak,
3. soms,
4. zelden of nooit?

Beschadig

En hoe vaak zijn openbare voorzieningen beschadigd, zoals bushaltes, lantarenpalen, de stoep en dergelijke?

1. Zeer vaak
2. Vaak
3. Soms
4. Zelden of nooit

Voorzien

Ik wil graag weten hoe moeilijk of makkelijk uw huishouden gebruik kan maken van een aantal voorzieningen.
>>ENQ.: Toets <1> om verder te gaan.<<

Bank

Als u denkt aan de bereikbaarheid, openingstijden en toegankelijkheid via internet of telefoon, hoe moeilijk of makkelijk is het dan voor uw huishouden om geld op te nemen, over te maken en rekeningen te betalen. Is dat: →

1. zeer moeilijk, [Zmoei]
2. tamelijk moeilijk, [Tmoei]
3. tamelijk makkelijk, [Makk]
4. of zeer makkelijk? [Zmakk]
5. Niet gebruikt door huishouden [Nvt]

Post

>>ENQ.: Denk aan: bereikbaarheid, openingstijden en toegankelijkheid via internet of telefoon. <<
En om brieven en pakjes te versturen en ontvangen?

1. zeer moeilijk [Zmoei]
2. tamelijk moeilijk [Tmoei]
3. tamelijk makkelijk [Makk]
4. zeer makkelijk [Zmakk]
5. Niet gebruikt door huishouden [Nvt]

OV

>>ENQ.: Denk aan: bereikbaarheid, openingstijden en toegankelijkheid via internet of telefoon. <<
En hoe moeilijk of makkelijk is het voor uw huishouden om met het openbaar vervoer te reizen?

1. zeer moeilijk [Zmoei]
2. tamelijk moeilijk [Tmoei]
3. tamelijk makkelijk [Makk]
4. zeer makkelijk [Zmakk]
5. Niet gebruikt door huishouden [Nvt]

HuurEig

Bent u eigenaar, huurder of onderhuurder van uw woning?

- | | |
|------------------|----------|
| 1. Eigenaar | [Eig] |
| 2. Huurder | [Hr] |
| 3. Onderhuurder | [OndHr] |
| 4. Gratis woning | [Gratis] |

[Hr] / [OndHr]

Anders

Termijn

Betaalt u huur per: →

- | | |
|---------------|---------|
| 1. week, | [Wk] |
| 2. 4 weken, | [Wkn] |
| 3. maand, | [Mnd] |
| 4. kwartaal, | [Kwrt] |
| 5. half jaar, | [Hjaar] |
| 6. jaar? | [Jaar] |

HrBedrag

Hoeveel bedraagt de huur per \$<Termijn>?

>>ENQ.: Zo nodig laten schatten.

Voer een bedrag in van minimaal 1 en maximaal 99997 euro's. <<
[1..99997]**KostInHr**

>>ENQ.: Meer dan één antwoord mogelijk. <<

Zijn er in de huur kosten opgenomen voor: →

- | | |
|-----------------------------|------------|
| 1. water, | [Water] |
| 2. elektriciteit, | [Elektr] |
| 3. verwarming, | [Verwarm] |
| 4. huur garagebox, | [HrGarage] |
| 5. (overige) servicekosten? | [Overig] |
| 6. Geen van deze | [GeenDeze] |

Huursubs

>>ENQ.: voorheen huursubsidie.<<

Ontvangt u huurtoeslag?

- | | |
|--------|-------|
| 1. Ja | [Ja] |
| 2. Nee | [Nee] |

[Ja]

[Nee] / wn / wg

SubAfHr

Is bij de door u genoemde huur de huurtoeslag al afgetrokken?

- | | |
|--------|-------|
| 1. Ja | [Ja] |
| 2. Nee | [Nee] |

Endblok

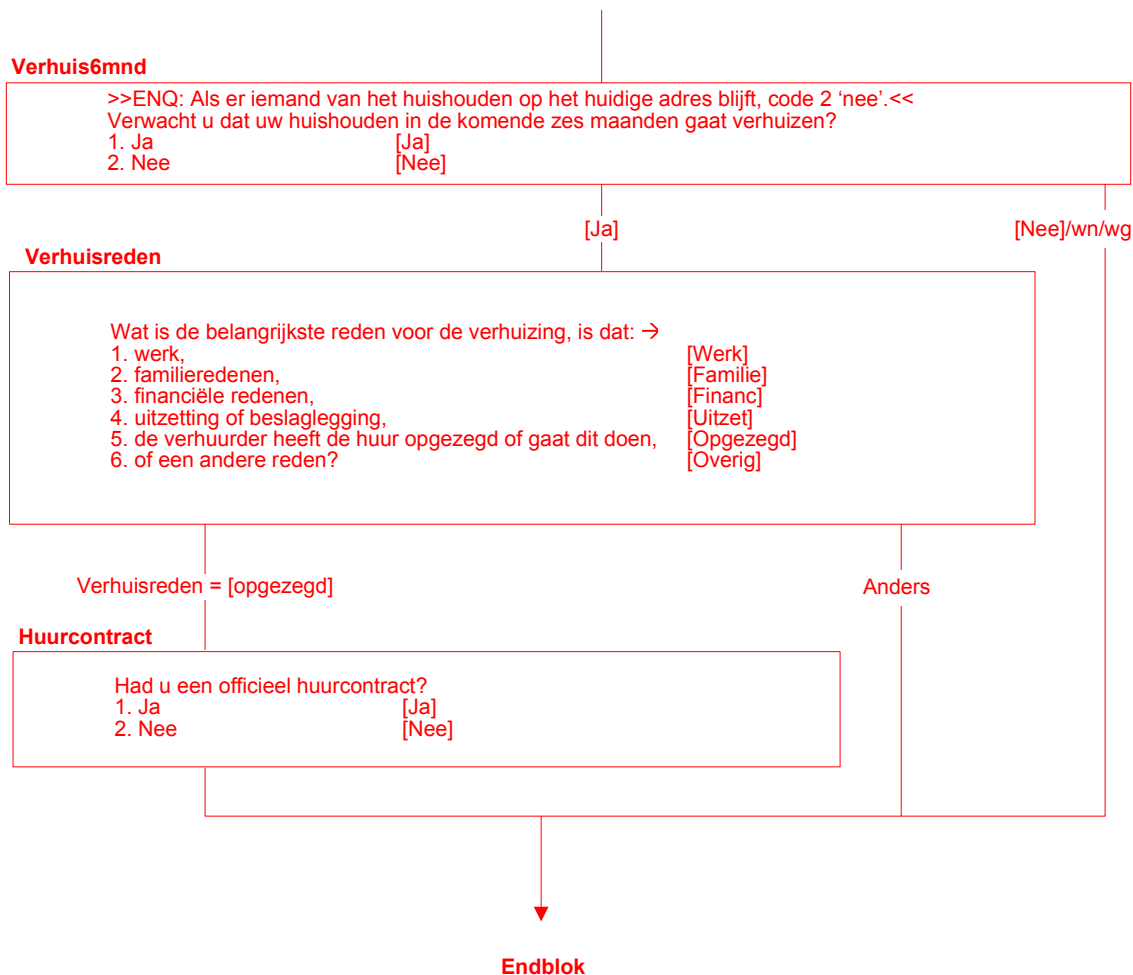

Alleen indien personen in HHBox jonger dan 13 jaar

IntroKindopv

De volgende vragen gaan over (\$1 schoolgaan en) kinderopvang.
>>ENQ.: Toets <1> om verder te gaan.<<

\$1 Tenminste 1 pers. in HHBox met leeftijd = 4 jaar

Sel_Kind

>> ENQ: * Toets Regelnr HHBox in van persoon over wie de vragen gaan.
* Begin met oudste kind.
* Reeds gehad = rood. <<

Overzicht personen < 13 jaar

(\$2 aantal pers. in HH jonger dan 13 jaar = 1, kind van HHKern
\$3 aantal pers. in HH jonger dan 13 jaar >1
\$4 aantal pers. in HH jonger dan 13 jaar = 1, geen kind van HHKern
\$5 alle pers. in HH < 13 jaar kind van HHKern
\$6 1 of meer pers. in HH < 13 jaar geen kind van HHKern)

Lft_Kind[i] = 4

Lft_Kind[i] <> 4 jaar

School

----- regelnrHHBox-gesl-gebdatum-leeftijd [Sel_Kind]-----

Gaat (\$2 uw kind / \$3 dit kind / \$4 het kind geboren op [gebdatum]) al naar de basisschool?

1. Ja [Ja]
2. Nee [Nee]

Lft_Kind[i] = 2 of 3 jaar of
Lft_Kind[i] = 4 jaar en School <> ja

Lft_Kind[i] < 2 jaar of
Lft_Kind[i] = 4 jaar en School = ja of
Lft_Kind[i] = 5 t/m 12 jaar

PeutSpZa

----- regelnrHHBox-gesl-gebdatum-leeftijd [Sel_Kind]-----

Maakt (\$5 u / \$6 uw huishouden) voor (\$2 uw kind / \$3 dit kind / \$4 het kind geboren op [gebdatum]) regelmatig gebruik van een peuterspeelzaal?

1. Ja [Ja]
2. Nee [Nee]

Ja

Nee / wn / wg

UrenPeutSpZa

Hoeveel uur per week is dat?
[1..99]

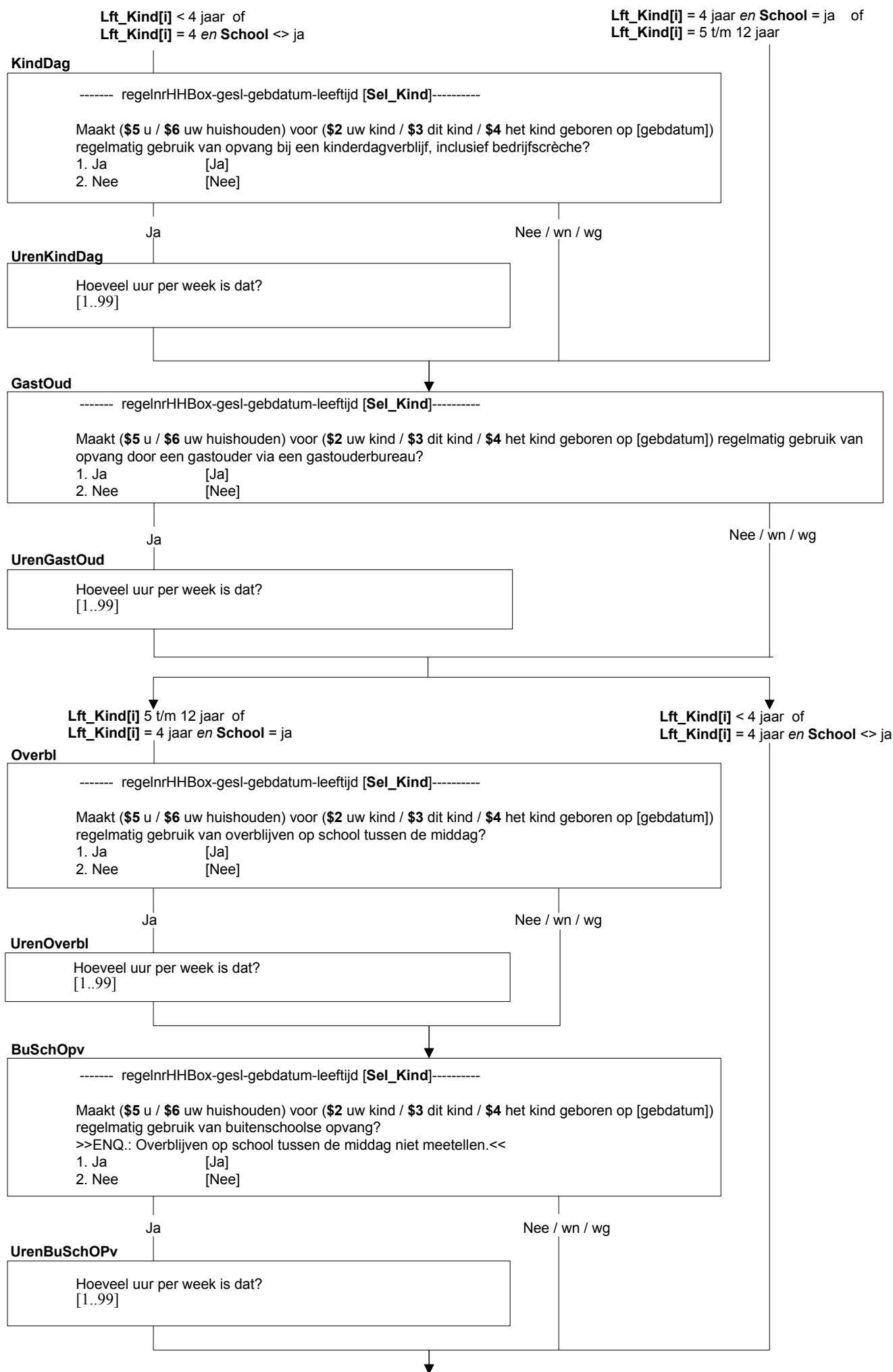

OppasBet

----- regelnrHHBox-gesl-gebdatum-leeftijd [**Sel_Kind**]------

Maakt (\$5 u / \$6 uw huishouden) voor (\$2 uw kind / \$3 dit kind / \$4 het kind geboren op [gebdatum]) regelmatig gebruik van een betaalde oppas?

>>ENQ: Au pair meetellen. <<

1. Ja [Ja]
2. Nee [Nee]

Ja

Nee / wn / wg

UrenoppasB

Hoeveel uur per week is dat?
[1..99]

OppasOnb

----- regelnrHHBox-gesl-gebdatum-leeftijd [**Sel_Kind**]------

Maakt (\$5 u / \$6 uw huishouden) voor (\$2 uw kind / \$3 dit kind / \$4 het kind geboren op [gebdatum]) regelmatig gebruik van een onbetaalde oppas zoals vrienden, buren of familie?

>>ENQ.: Bedoeld wordt familie buiten het huishouden.<<

1. Ja [Ja]
2. Nee [Nee]

Ja

Nee / wn / wg

UrenoppasO

Hoeveel uur per week is dat?
[1..99]

Herhaal vanaf **Sel_Kind** voor alle
personen in HH jonger dan 13 jaar

Blok Bezit

DuurzArt

Wij willen graag weten welke van de volgende duurzame artikelen in uw huishouden aanwezig zijn.
 >> ENQ: Toets <1> om verder te gaan.<<

Ktv

Is er in uw huishouden een kleurentelevisie?

1. Ja [Ja]
 2. Nee [Nee]

Ja / wn / wg

Nee

RedNoKtv

Is dat om financiële redenen?

1. Ja [Ja]
 2. Nee [Nee]

Pc

>>ENQ: laptop is ook personal computer.<<
 Is er in uw huishouden een personal computer?

1. Ja [Ja]
 2. Nee [Nee]

Ja / wn / wg

Nee

RedNoPc

Is dat om financiële redenen?

1. Ja [Ja]
 2. Nee [Nee]

Wasm

Is er in uw huishouden een wasmachine?

1. Ja [Ja]
 2. Nee [Nee]

Ja / wn / wg

Nee

RedNoWasm

Is dat om financiële redenen?

1. Ja [Ja]
 2. Nee [Nee]

Auto

Heeft u (of iemand anders in uw huishouden) een auto?

>>ENQ.: Lease-auto van werkgever meetellen wanneer deze ook privé gebruikt wordt.<<

1. Ja [Ja]
 2. Nee [Nee]

Ja / wn / wg

Nee

RedNoAuto

Is dat om financiële redenen?

1. Ja [Ja]
 2. Nee [Nee]

Internet

>> ENQ: Ongeacht of internet gebruikt wordt of niet.<<
Heeft u (of iemand anders in uw huishouden) thuis toegang tot internet?

- | | |
|--------|-------|
| 1. Ja | [Ja] |
| 2. Nee | [Nee] |

Ja / wn / wg

Nee

RedNoInternet

Is dat om financiële redenen?

- | | |
|--------|-------|
| 1. Ja | [Ja] |
| 2. Nee | [Nee] |



IntroFin

De volgende vragen gaan over de financiële situatie van uw huishouden.
>>ENQ.: Toets <1> om verder te gaan.<<

(\$1) AantalPP >1

InkomenHH

Voor een onderzoek als dit is het nodig dat we van mensen globaal het huishoudinkomen weten.
Mag ik u daarom vragen hoeveel geld er NETTO per MAAND OF per JAAR binnenkomt bij uw huishouden? Het gaat dus om het inkomen na aftrek van belastingen en premies (\$1, van alle personen van uw huishouden bij elkaar opgeteld).

<< ENQ: Zonodig laten schatten. Opgeven per 4 weken is ook mogelijk <<

anders

Wn / wg

Periode

STEL VAST: Inkomen per 4 weken, per maand of per jaar ?

- | | |
|------------|---------|
| 1. 4 weken | [VierW] |
| 2. Maand | [Maand] |
| 3. Jaar | [Jaar] |

RondKomen

Hoe goed kunt u **momenteel** met het totale netto inkomen van uw huishouden **rondkomen**, dat wil zeggen uw **gebruikelijke noodzakelijke uitgaven betalen**. Is dat:→

- | | |
|-------------------------|-----------|
| 1. zeer moeilijk, | [Zmoei] |
| 2. moeilijk, | [Moei] |
| 3. eerder moeilijk, | [Eermoei] |
| 4. eerder gemakkelijk, | [Eermak] |
| 5. gemakkelijk, | [Mak] |
| 6. of zeer gemakkelijk? | [Zmak] |

MinimInk

Welk netto inkomen per maand heeft u **momenteel** minstens nodig om **rond te kunnen komen**, dat wil zeggen om de **gebruikelijke noodzakelijke uitgaven voor uw huishouden betalen**?

>>ENQ.: Voer een bedrag in van minimaal 1 en maximaal 99997 euro's. <<
[1..99997]

Vakantie

Heeft uw huishouden voldoende geld om iedereen jaarlijks een week op vakantie te laten gaan?

- | | |
|--------|-------|
| 1. Ja | [Ja] |
| 2. Nee | [Nee] |

Verwarm

Heeft uw huishouden voldoende geld om uw huis goed te verwarmen?

- | | |
|--------|-------|
| 1. Ja | [Ja] |
| 2. Nee | [Nee] |

VerslMeub

Heeft uw huishouden voldoende geld om versleten meubels te vervangen door nieuwe?

- | | |
|--------|-------|
| 1. Ja | [Ja] |
| 2. Nee | [Nee] |

NKleren

Heeft uw huishouden voldoende geld om regelmatig nieuwe kleren te kopen?

- | | |
|--------|-------|
| 1. Ja | [Ja] |
| 2. Nee | [Nee] |

FamEten

Heeft uw huishouden voldoende geld om tenminste één keer per maand kennissen of familie te eten te vragen?

>>ENQ: Bedoeld wordt een warme maaltijd of diner.<<

- | | |
|--------|-------|
| 1. Ja | [Ja] |
| 2. Nee | [Nee] |

WarmEten

Heeft uw huishouden voldoende geld om ten minste om de andere dag een warme maaltijd met vlees, kip of vis te betalen?

1. Ja [Ja]
2. Nee [Nee]

OnvervUitg

Kan uw huishouden onverwachte noodzakelijke uitgaven doen ter waarde van 850 euro, zonder daarvoor geld te lenen?

1. Ja [Ja]
2. Nee [Nee]

WoonLast

Ieder huishouden heeft maandelijks vaste woonlasten. Niet iedereen kan die uitgaven even makkelijk opbrengen. Hoe zwaar zijn de woonlasten voor uw huishouden. Is dat:→

1. een zware last, [Zwaar]
2. enigszins een last, [Enigzw]
3. of helemaal geen last? [Geen]

Huureig = [Hr]/[OnderHr]/[Eig]

Anders

WoonAcht

\$2 Huureig = Eigenaar
\$3 HuurEig = Huurder of Onderhuurder

Heeft uw huishouden in de afgelopen 12 maanden achterstand gehad in de betaling van de (\$2 hypotheek / \$3 huur) ?

1. Ja [Ja]
2. Nee [Nee]

Ja

Nee wn / wg

WoonAchtFin

Was dat om financiële redenen?

1. Ja [Ja]
2. Nee [Nee]

Ja

Nee wn / wg

WoonAchtFreq

>>ENQ: achterstand in betaling van hypotheek/huur, om financiële redenen, in de afgelopen 12 maanden.<<
Was dat één keer of vaker?

1. Een keer [Een]
2. Vaker [Vaker]

NutsAcht

Heeft uw huishouden in de afgelopen 12 maanden achterstand gehad in de betaling van elektriciteit-, water- of gasrekeningen?

1. Ja [Ja]
2. Nee [Nee]

Ja

Nee wn / wg

		Ja	Nee / wn / wg
NutsAchtFin			
Was dat om financiële redenen?			
1. Ja	[Ja]		
2. Nee	[Nee]		
		Ja	Nee wn / wg
NutsAchtFreq			
>>ENQ: achterstand in betaling van elektriciteit-, water- of gasrekeningen, om financiële redenen, in de afgelopen 12 maanden.<<			
Was dat één keer of vaker?			
1. Een keer	[Een]		
2. Vaker	[Vaker]		
ArtAcht			
Heeft uw huishouden in de afgelopen 12 maanden achterstand gehad in de betaling van op afbetaling gekochte artikelen?			
1. Ja	[Ja]		
2. Nee	[Nee]		
		Ja	Nee / wn / wg
ArtAchtFin			
Was dat om financiële redenen?			
1. Ja	[Ja]		
2. Nee	[Nee]		
		Ja	Nee wn / wg
ArtAchtFreq			
>>ENQ: achterstand in betaling van op afbetaling gekochte artikelen, om financiële redenen, in de afgelopen 12 maanden.<<			
Was dat één keer of vaker?			
1. Een keer	[Een]		
2. Vaker	[Vaker]		
ArtAfbet			
Heeft u artikelen gekocht op afbetaling die op dit moment nog niet volledig zijn afbetaald?			
1. Ja	[Ja]		
2. Nee	[Nee]		

Ov_leni

Afgezien van op afbetaling gekochte artikelen, heeft u of een ander huishoudlid een lening afgesloten?
 >>ENQ.: Hypotheek of een lening met betrekking tot hoofdwooning niet meetellen.<<

1. Ja [Ja]
 2. Nee [Nee]

Ov_Leni = ja en ArtAchtFin <> ja

anders

LeniAcht

Heeft uw huishouden in de afgelopen 12 maanden achterstand gehad bij de afbetaling van de lening?

1. Ja [Ja]
 2. Nee [Nee]

Ja

LeniAchtFin

Was dat om financiële redenen?

1. Ja [Ja]
 2. Nee [Nee]

Ja

LeniAchtFreq

>>ENQ: achterstand in afbetaling van lening, om financiële redenen, in de afgelopen 12 maanden.<<
 Was dat één keer of vaker?

1. Een keer [Een]
 2. Vaker [Vaker]

Nee wn / wg

Nee wn / wg

ArtAfbet = Ja of Ov_Leni = ja

anders

(\$4) ArtAfbet = ja en Ov_Leni <> ja

(\$5) Ov_Leni = ja en ArtAfbet <> ja

(\$6) ArtAfbet = ja en Ov_Leni = ja

Hoezwaar

Hoe zwaar is voor uw huishouden de terugbetaling van de (\$4 op afbetaling gekochte artikelen) (\$5 lening) (\$6 lening en op afbetaling gekochte artikelen). Is dat →
 >>ENQ.: Hypotheek of een lening met betrekking tot het huis hier niet meetellen.<<

1. een zware last, [Zwaar]
 2. enigszins een last, [Enigzw]
 3. of helemaal geen last? [Geen]
 4. N.v.t. [Nvt]

Endblok

Aantal personen in HH van 1
t/m 15 jaar >= 1

(\$1 aantal pers. in HH van 1 t/m 15 jaar = 1)
(\$2 aantal pers. in HH van 1 t/m 15 jaar >1)

IntroKFin

De volgende vragen gaan ook over de financiële situatie van uw huishouden, maar dan met betrekking tot (\$1het kind/\$2 de kinderen) in uw huishouden tussen de 1 en 16 jaar.
>> ENQ: Toets <1> om verder te gaan.<<

KKleren

(\$1 Heeft dit kind tenminste een paar kledingstukken die nieuw gekocht zijn?)
(\$2 Hebben al deze kinderen tenminste een paar kledingstukken die nieuw gekocht zijn voor henzelf?)
1. Ja [Ja]
2. Nee [Nee]

Ja / wn / wg

Nee

RedNoKKleren

Is dat om financiële redenen?

1. Ja [Ja]
2. Nee [Nee]

KSchoenen

slecht (\$1 Heeft dit kind tenminste twee paar goed passende schoenen, waarvan tenminste één paar geschikt is voor slecht weer?)
(\$2 Hebben al deze kinderen tenminste twee paar goed passende schoenen, waarvan tenminste één paar geschikt is voor
1. Ja [Ja]
2. Nee [Nee]

Ja / wn / wg

Nee

RedNoKSchoenen

Is dat om financiële redenen?

1. Ja [Ja]
2. Nee [Nee]

KFruit

(\$1 Krijgt dit kind tenminste één keer per dag vers fruit en verse groente?)
(\$2 Krijgen al deze kinderen tenminste één keer per dag vers fruit en verse groente?)
1. Ja [Ja]
2. Nee [Nee]

Ja / wn / wg

Nee

RedNoKFruit

Is dat om financiële redenen?

1. Ja [Ja]
2. Nee [Nee]

K3Maaltijden

(\$1 Krijgt dit kind tenminste drie maaltijden per dag?)
 (\$2 Krijgen al deze kinderen tenminste drie maaltijden per dag?)
 1. Ja [Ja]
 2. Nee [Nee]

Ja / wn / wg

Nee

RedNoK3Maaltijden

Is dat om financiële redenen?
 1. Ja [Ja]
 2. Nee [Nee]

KWarmEten

(\$1 Krijgt dit kind elke dag een warme maaltijd met vlees, kip of vis?)
 (\$2 Krijgen al deze kinderen elke dag een warme maaltijd met vlees, kip of vis?)
 1. Ja [Ja]
 2. Nee [Nee]

Ja / wn / wg

Nee

RedNoKWarmEten

Is dat om financiële redenen?
 1. Ja [Ja]
 2. Nee [Nee]

KBoeken

>>ENQ: Schoolboeken tellen niet mee. <<
 (\$1 Zijn er voor dit kind boeken in huis die geschikt zijn voor zijn/haar leeftijd?)
 (\$2 Zijn er voor al deze kinderen boeken in huis die geschikt zijn voor hun leeftijd?)
 1. Ja [Ja]
 2. Nee [Nee]

Ja / wn / wg

Nee

RedNoKBoeken

Is dat om financiële redenen?
 1. Ja [Ja]
 2. Nee [Nee]

KBuitenspeelgoed

(\$1 Is er voor dit kind buitenspeelgoed aanwezig dat geschikt is voor zijn/haar leeftijd?)
 (\$2 Is er voor al deze kinderen buitenspeelgoed aanwezig dat geschikt is voor hun leeftijd?)
 1. Ja [Ja]
 2. Nee [Nee]

Ja / wn / wg

Nee

RedNoKBuitenspeelgoed

Is dat om financiële redenen?
 1. Ja [Ja]
 2. Nee [Nee]

KBinnenspeelgoed	
(\$1 Is er voor dit kind binnenspeelgoed aanwezig dat geschikt is voor zijn/haar leeftijd?) (\$2 Is er voor al deze kinderen binnenspeelgoed aanwezig dat geschikt is voor hun leeftijd?) 1. Ja [Ja] 2. Nee [Nee]	
Ja / wn / wg	Nee
RedNoKBinnenspeelgoed	
Is dat om financiële redenen? 1. Ja [Ja] 2. Nee [Nee]	
↓	
KVrijetijd	
(\$1 Heeft dit kind regelmatig vrijetijdsactiviteiten buiten de deur, bijvoorbeeld sport, muziek, of verenigingsactiviteiten?) (\$2 Hebben al deze kinderen regelmatig vrijetijdsactiviteiten buiten de deur, bijvoorbeeld sport, muziek of verenigingsactiviteiten?) 1. Ja [Ja] 2. Nee [Nee]	
Ja / wn / wg	Nee
RedNoKVrijetijd	
Is dat om financiële redenen? 1. Ja [Ja] 2. Nee [Nee]	
↓	
KVieren	
(\$1 Viert dit kind zijn/haar verjaardag en andere feestdagen?) (\$2 Vieren al deze kinderen hun verjaardag en andere feestdagen?) 1. Ja [Ja] 2. Nee [Nee]	
Ja / wn / wg	Nee
RedNoKVieren	
Is dat om financiële redenen? 1. Ja [Ja] 2. Nee [Nee]	
↓	
KVrienden	
(\$1 Nodigt dit kind wel eens vrienden uit om te komen spelen en te blijven eten?) (\$2 Nodigen al deze kinderen wel eens vrienden uit om te komen spelen en te blijven eten?) 1. Ja [Ja] 2. Nee [Nee]	
Ja / wn / wg	Nee
RedNoKVrienden	
Is dat om financiële redenen? 1. Ja [Ja] 2. Nee [Nee]	
↓	

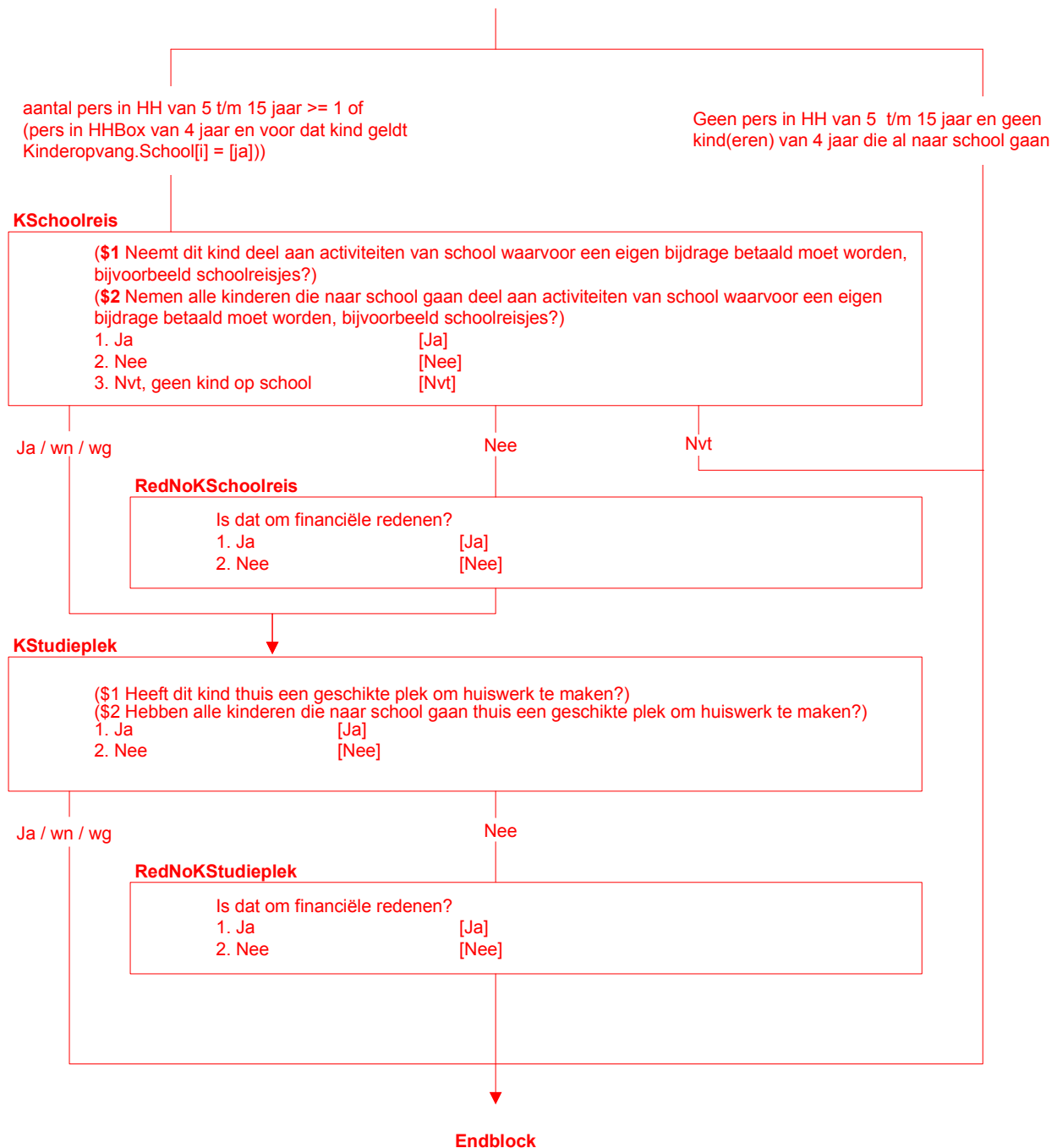

IntroInk

De volgende vragen gaan over alimentatie en financiële bijdragen van en aan familie buiten uw huishouden.
>>ENQ.: Toets <1> om verder te gaan.<<

AlimentOntv

Heeft uw huishouden in 'vorig jaar' alimentatie ontvangen voor kinderen?
1. Ja [Ja]
2. Nee [Nee]

Ja

Nee / wn / wg

AlimentOntvBedr

Welk bedrag heeft uw huishouden in totaal in 'vorig jaar' daaraan ontvangen?
>>ENQ.: Zo nodig laten schatten.
Voer een bedrag in van minimaal 1 en maximaal 99997 euro's. <<
[1..99997]

Toelage

Heeft uw huishouden in 'vorig jaar' van familie een financiële bijdrage voor levensonderhoud ontvangen (**\$2**, zoals bijvoorbeeld een studietoelage van ouders) < 30
>>ENQ.: Het gaat om familie buiten het huishouden. <<
1. Ja [Ja]
2. Nee [Nee]

Ja

Nee / wn / wg

ToelageBedr

Welk bedrag heeft uw huishouden in totaal in 'vorig jaar' daaraan ontvangen?
>>ENQ.: Zo nodig laten schatten.
Voer een bedrag in van minimaal 1 en maximaal 99997 euro's. <<
[1..99997]

Aliment

Heeft uw huishouden in 'vorig jaar' alimentatie voor kinderen betaald?
1. Ja [Ja]
2. Nee [Nee]

Ja

Nee / wn / wg

AlimentBedr

Welk bedrag heeft uw huishouden in totaal in 'vorig jaar' daaraan betaald?
>>ENQ.: Zo nodig laten schatten.
Voer een bedrag in van minimaal 1 en maximaal 99997 euro's. <<
[1..99997]

FamOnd

Afgezien van alimentatie, heeft uw huishouden in 'vorig jaar' familie financieel voor levensonderhoud ondersteund?
>>ENQ.: Het gaat om familie buiten het huishouden.<<

1. Ja [Ja]
2. Nee [Nee]

Ja

Nee / wn / wg

FamOndBedr

Welk bedrag heeft uw huishouden in totaal in 'vorig jaar' daaraan betaald?
>>ENQ.: Zo nodig laten schatten.
Voer een bedrag in van minimaal 1 en maximaal 99997 euro's. <<
[1..99997]

Verhuur

Nu volgen enkele vragen over inkomsten uit het verhuren van zaken.
>>ENQ. Toets 1 om door te gaan.<<

Vrhwoon

Heeft uw huishouden in 'vorig jaar', in de woning waar u toen woonde, woonruimte verhuurd aan iemand die niet tot uw huishouden behoorde?

1. Ja [Ja]
2. Nee [Nee]

Anders

[Ja]

IVrhwoon

Hoeveel huur heeft uw huishouden daarvoor in totaal in 'vorig jaar' ontvangen?
>>ENQ.: * Zo nodig laten schatten.
* Voer een bedrag in van minimaal 0 en maximaal 9999997 euro.<<
[0..9999997]

Vrhland

>>ENQ.: Aan iemand die niet tot O.P.'s huishouden behoorde.<<
Heeft uw huishouden in 'vorig jaar' land verhuurd of verpacht?

1. Ja [Ja]
2. Nee [Nee]

Anders

[Ja]

IVrhland

Hoeveel huur of pacht heeft uw huishouden daarvoor in totaal in 'vorig jaar' ontvangen?
>>ENQ.: * Zo nodig laten schatten.
* Voer een bedrag in van minimaal 0 en maximaal 9999997 euro.<<
[0..9999997]

Vrhonroer

>>ENQ.: Aan iemand die niet tot O.P.'s huishouden behoorde.<<
 Heeft uw huishouden in 'vorig jaar' ander onroerend goed verhuurd, bijvoorbeeld een tweede woning of garage?
 1. Ja [Ja]
 2. Nee [Nee]

Anders

[Ja]

IVrhonroer

Hoeveel huur heeft uw huishouden daarvoor in totaal in 'vorig jaar' ontvangen?
 >>ENQ.: * Zo nodig laten schatten.
 * Voer een bedrag in van minimaal 0 en maximaal 9999997 euro.<<
 [0..9999997]

Vrhroer

>>ENQ.: Aan iemand die niet tot O.P.'s huishouden behoorde.<<
 Heeft uw huishouden in 'vorig jaar' andere zaken verhuurd, bijvoorbeeld een caravan, partytent of kleding?
 1. Ja [Ja]
 2. Nee [Nee]

Anders

[Ja]

IVrhroer

Hoeveel huur heeft uw huishouden daarvoor in totaal in 'vorig jaar' ontvangen?
 >>ENQ.: * Zo nodig laten schatten.
 * Voer een bedrag in van minimaal 0 en maximaal 9999997 euro.<<
 [0..9999997]



Alleen voor O.P. met leeftijd >= 16

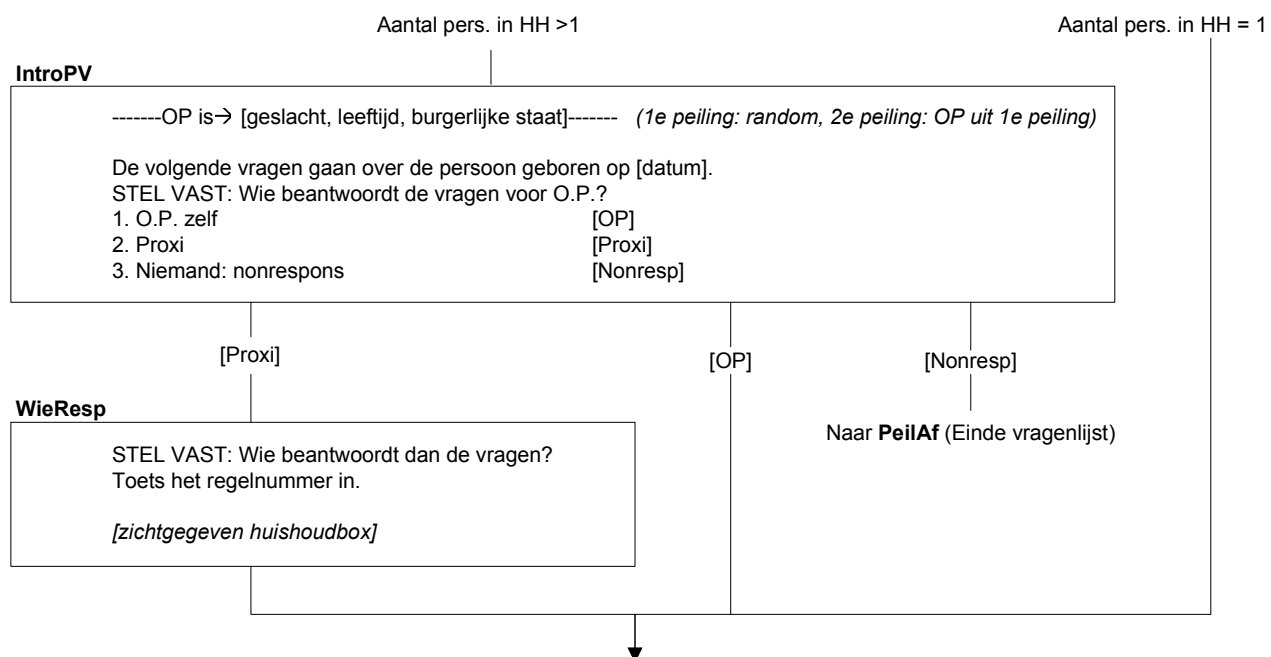

IntrolFin

-----OP is→ [geslacht, leeftijd, burgerlijke staat]-----

De volgende vragen gaan over duurzame artikelen die u zelf bezit en over uw persoonlijke financiële situatie.
>>ENQ.: Toets <1> om verder te gaan.<<

Telefoonnr OP <> mobielnr

Telefoonnr OP = mobielnr

IMobiel

-----OP is→ [geslacht, leeftijd, burgerlijke staat]-----

Heeft u een mobiele telefoon?

1. Ja [Ja]
2. Nee [Nee]

Ja / wn / wg

Nee

RedNolMobiel

Is dat om financiële redenen?

1. Ja [Ja]
2. Nee [Nee]

ISchoenen

-----OP is→ [geslacht, leeftijd, burgerlijke staat]-----

Heeft u tenminste twee paar goed passende schoenen, waarvan tenminste één paar geschikt is voor slecht weer?

1. Ja [Ja]
2. Nee [Nee]

Ja / wn / wg

Nee

RedNolSchoenen

Is dat om financiële redenen?

1. Ja [Ja]
2. Nee [Nee]

IKleren

Vervangt u versleten kleren door nieuwe kleren, dus niet tweedehandse?

1. Ja, ten minste af en toe [Ja]
2. Nee, nooit nieuwe kleren [Nee]

Ja / wn / wg

Nee

RedNolKleren

Is dat om financiële redenen?

1. Ja [Ja]
2. Nee [Nee]

IBijElkaar

-----OP is→ [geslacht, leeftijd, burgerlijke staat]-----

Komt u ten minste één keer per maand bij elkaar met vrienden of familie om wat te drinken of eten, thuis of elders?

1. Ja [Ja]
2. Nee [Nee]

Ja / wn / wg

Nee

RedNolIBijElkaar

Is dat om financiële redenen?

1. Ja [Ja]
2. Nee [Nee]

IOndernemen

-----OP is→ [geslacht, leeftijd, burgerlijke staat]-----

Onderneemt u regelmatig iets buiten de deur, zoals sporten, naar de bioscoop of naar een concert?

1. Ja [Ja]
2. Nee [Nee]

Ja / wn / wg

Nee

RedNolOndernemen

Is dat om financiële redenen?

1. Ja [Ja]
2. Nee [Nee]

IKleinBedrag

-----OP is→ [geslacht, leeftijd, burgerlijke staat]-----

Geeft u elke week een klein bedrag uit aan iets voor uzelf, zonder dat u dat met iemand hoeft te overleggen?

1. Ja [Ja]
2. Nee [Nee]

Ja / wn / wg

Nee

RedNolKleinBedrag

Is dat om financiële redenen?

1. Ja [Ja]
2. Nee [Nee]

- (\$1) Aantal pers. in HH >1 en 1e peiling **en systeemjaar <> 2009**
 (\$2) Aantal pers. in HH =1 of vervolgpeiling **of systeemjaar = 2009**

IntroGezo

(\$1 Ik wil beginnen met vragen over gezondheid en gezondheidszorg. /
 \$2 De volgende vragen gaan over gezondheid en gezondheidszorg.)
 >>ENQ.: Toets <1> om verder te gaan.<<

Gezond

-----OP is→ [geslacht, leeftijd, burgerlijke staat]-----

Hoe is over het algemeen uw gezondheid? Is deze: →

- | | |
|--------------------|--------------|
| 1. zeer goed, | [Zeergoed] |
| 2. goed, | [Goed] |
| 3. gaat wel, | [Gaatwel] |
| 4. slecht, | [Slecht] |
| 5. of zeer slecht? | [Zeerslecht] |

LangdA08

-----OP is→ [geslacht, leeftijd, burgerlijke staat]-----

>>ENQ: langdurig = (naar verwachting) 6 maanden of langer.<<

Heeft u één of meer langdurige ziekten of aandoeningen?

- | | |
|--------|-------|
| 1. Ja | [Ja] |
| 2. Nee | [Nee] |

BelemAct08

-----OP is→ [geslacht, leeftijd, burgerlijke staat]-----

In welke mate bent u vanwege uw gezondheid beperkt in activiteiten die mensen gewoonlijk doen. Is dat: -->

- | | |
|-----------------------------------|-----------|
| 1. ernstig beperkt, | [ErnBep] |
| 2. wel beperkt maar niet ernstig, | [NErnBep] |
| 3. of helemaal niet beperkt? | [Nbep] |

[Nbep] / wn / wg

[ErnBep]/[NErnBep]

BepDuur

Duurt deze beperking reeds een half jaar of langer?

- | | |
|--------|-------|
| 1. Ja | [Ja] |
| 2. Nee | [Nee] |



TndNodig08

-----OP is→ [geslacht, leeftijd, burgerlijke staat]-----

>>ENQ: Specialistische tandheelkundige hulp zoals orthodontische behandeling meerekenen.<<

Is het in de afgelopen 12 maanden voorgekomen dat u dringend contact had moeten hebben met een tandarts, maar dat dit niet is gebeurd?

- | | |
|--------|-------|
| 1. Ja | [Ja] |
| 2. Nee | [Nee] |

Nee / wn / wg

Ja

TndNodigRed

Wat was de reden hiervoor?

>> ENQ: Indien meerdere keren gaat het bij deze vraag om de laatste keer dat een dergelijke situatie zich voordeed.<<

- | | |
|---|------------|
| 1. Lengte van de wachtlijst | [Wachtl] |
| 2. Kon geen tijd vrijmaken i.v.m. werk, zorg voor kinderen of zorg voor anderen | [GnTijd] |
| 3. Angst | [Angst] |
| 4. Te ver weg / geen vervoer | [GnVerv] |
| 5. Kon me niet veroorloven (te duur) | [Duur] |
| 6. Wilde wachten of het probleem vanzelf over zou gaan | [PrblOver] |
| 7. Wist geen goede tandarts | [GnTand] |
| 8. Andere reden | [Anders] |

SpecNodig08

-----OP is→ [geslacht, leeftijd, burgerlijke staat]-----

Is het in de afgelopen 12 maanden voorgekomen dat u dringend contact had moeten hebben met een andere arts, maar dat dit niet is gebeurd?

- | | |
|--------|-------|
| 1. Ja | [Ja] |
| 2. Nee | [Nee] |

Nee / wn / wg

Ja

SpecNodigRed

Wat was de reden hiervoor?

>> ENQ: Indien meerdere keren gaat het bij deze vraag om de laatste keer dat een dergelijke situatie zich voordeed.<<

- | | |
|---|------------|
| 1. Lengte van de wachtlijst | [Wachtl] |
| 2. Kon geen tijd vrijmaken i.v.m. werk, zorg voor kinderen of zorg voor anderen | [GnTijd] |
| 3. Angst | [Angst] |
| 4. Te ver weg / geen vervoer | [GnVerv] |
| 5. Kon me niet veroorloven (te duur) | [Duur] |
| 6. Wilde wachten of het probleem vanzelf over zou gaan | [PrblOver] |
| 7. Wist geen goede arts of specialist | [GnArts] |
| 8. Kreeg geen verwijsbrief van de huisarts | [GnBrief] |
| 9. Andere reden | [Anders] |

Artsbezoeken

-----OP is→ [geslacht, leeftijd, burgerlijke staat]-----

>>ENQ: Huisbezoeken tellen ook mee.<<

Hoeveel keer bent u in de afgelopen 12 maanden voor u zelf bij een arts geweest, bezoeken aan tandarts of oogarts niet meegeteld?

- | | |
|------------------------|----------|
| 1. Geen enkele keer | [Niet] |
| 2. 1 of 2 keer | [1tm2] |
| 3. 3 tot en met 5 keer | [3tm5] |
| 4. 6 tot en met 9 keer | [6tm9] |
| 5. 10 keer of meer | [10meer] |

Endblock

Alleen voor O.P. met leeftijd >= 16 en 1e peiling EU-SILC

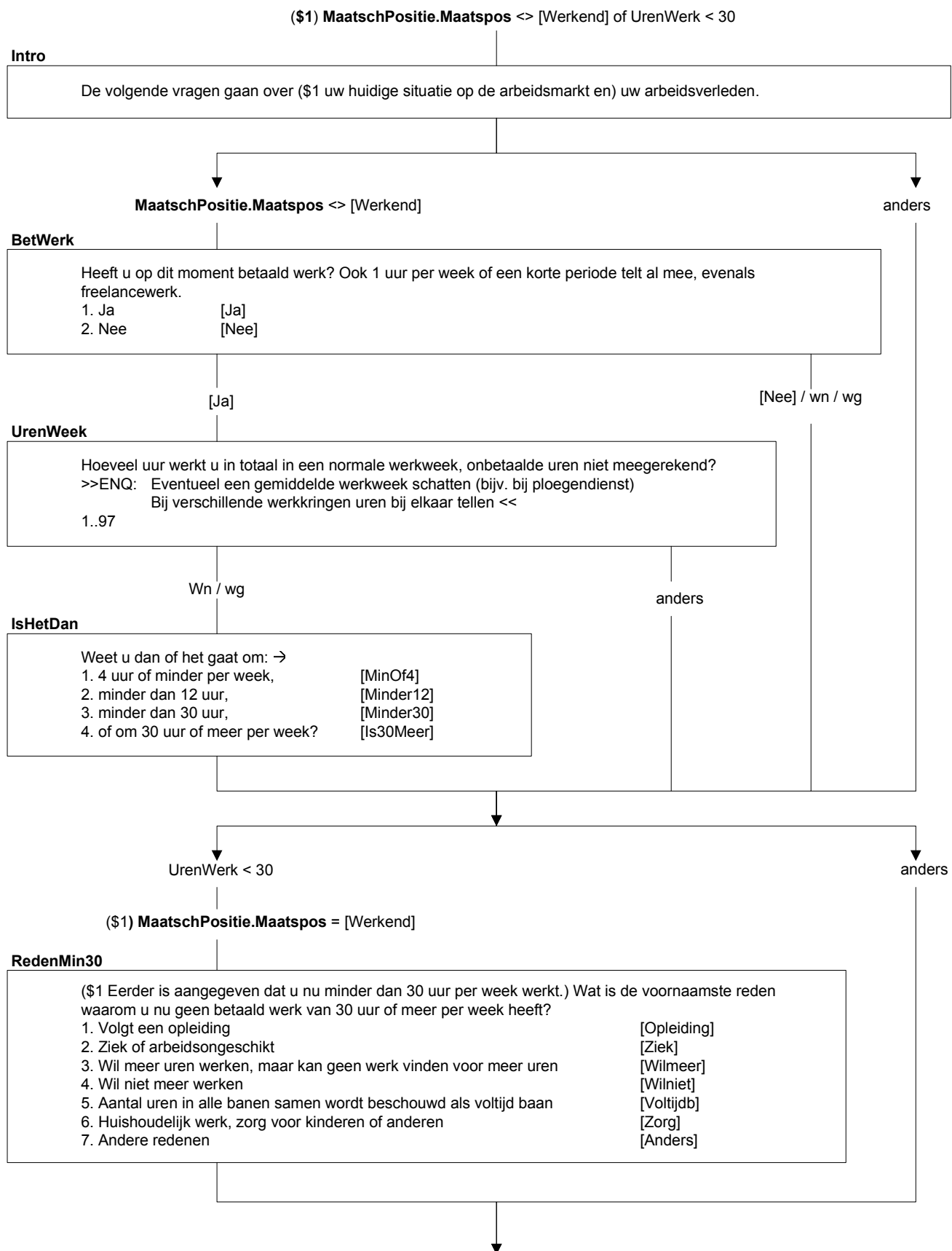

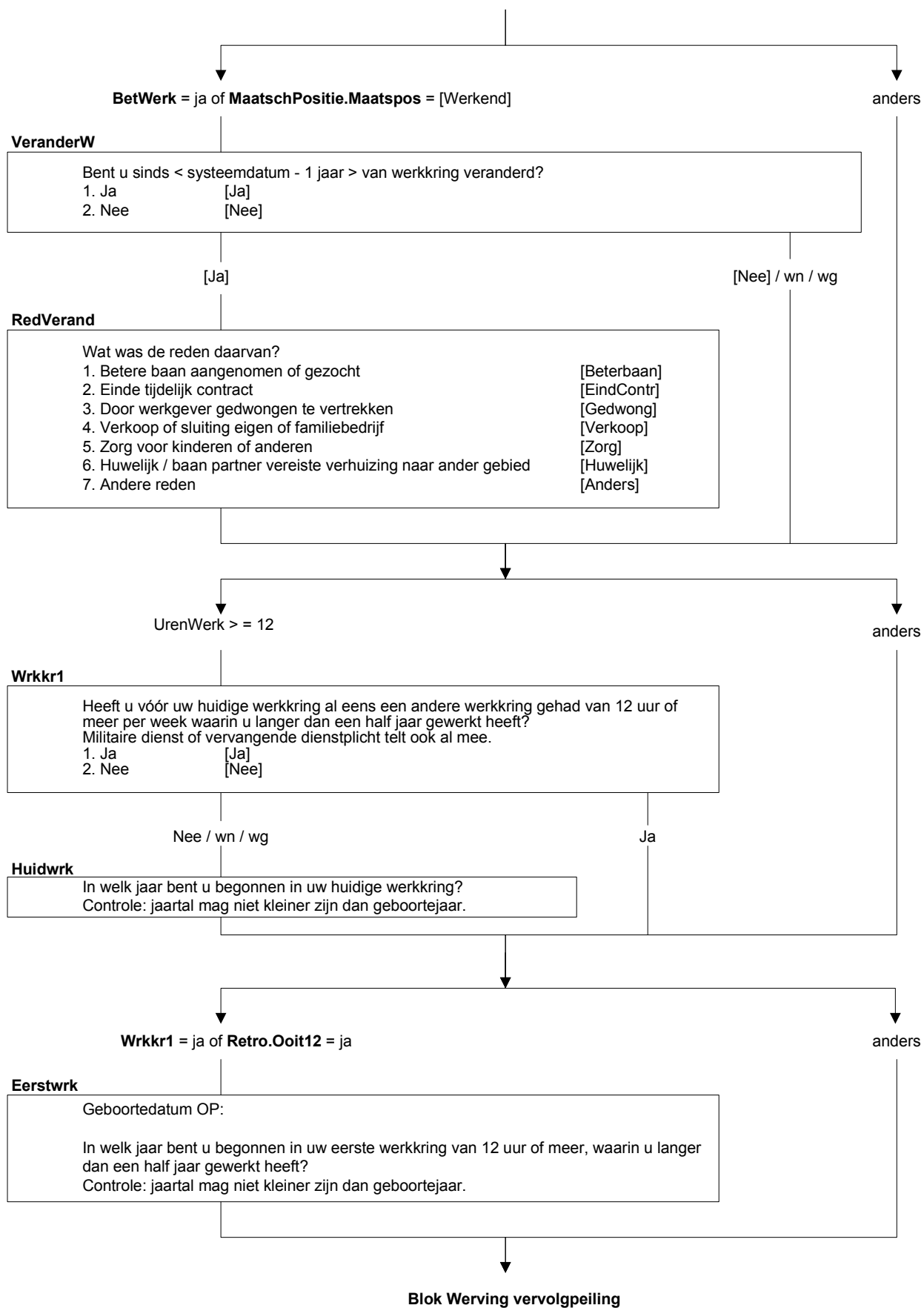

Werving

Dit was het dan! We willen volgend jaar graag een aantal mensen opnieuw voor dit onderzoek bellen. Heeft u er bezwaar tegen om opnieuw gebeld te worden?

>>ENQ.: Huishoudens worden 1 keer per jaar gebeld, maximaal 4 jaar lang.<<

1. Geen bezwaar
2. Wel bezwaar

[GeenBezw]
[WelBezw]

Nodk, Norf

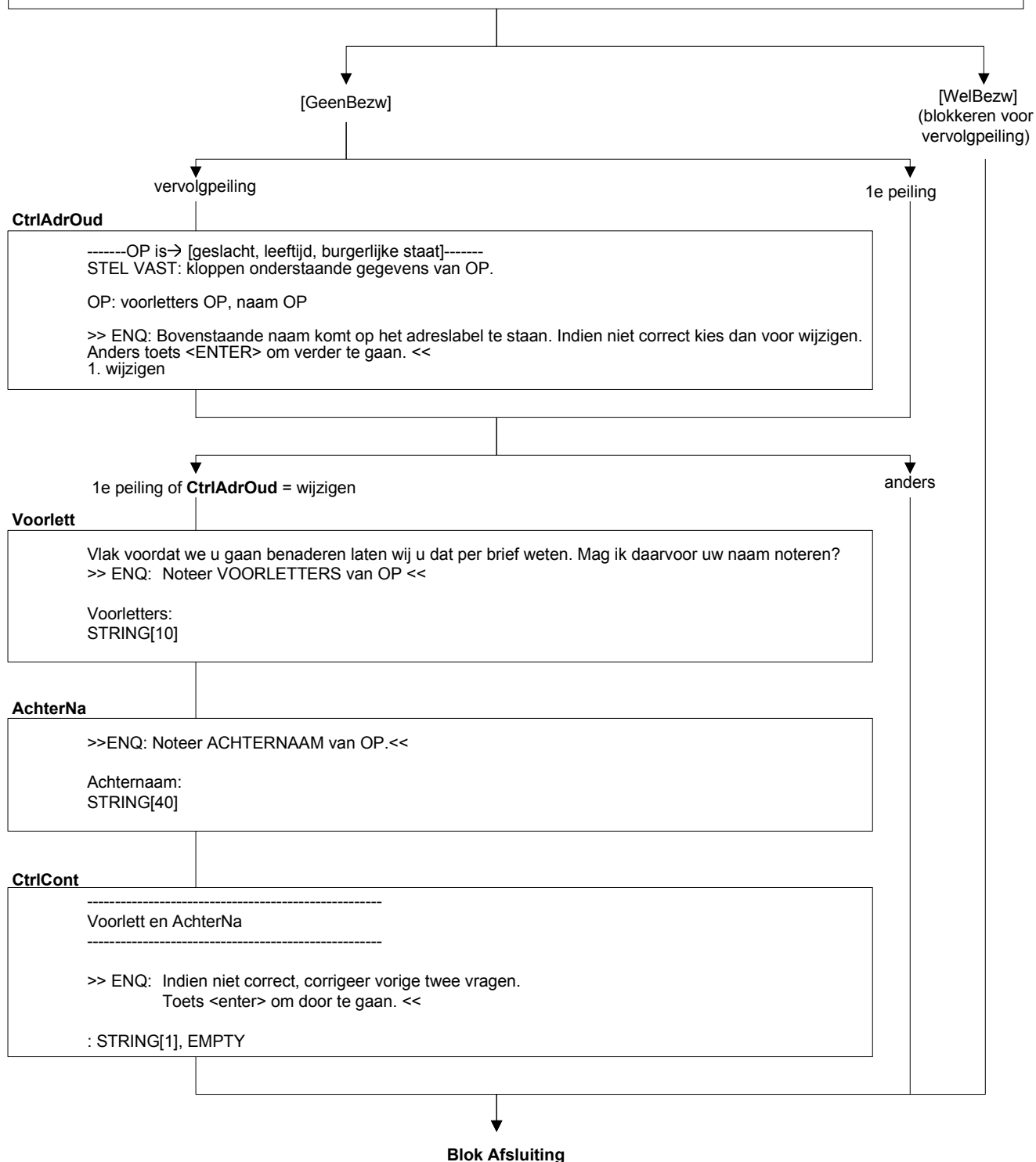

PeilAf

Dit waren alle vragen, bedankt voor uw medewerking!
>>ENQ.: Toets <1> om het interview af te sluiten.<<

Tijdmeting op:

- persoonsvragenlijst: totale duur van blokken gezondheid en arbeidsverleden
- huishoudensvragenlijst: totale duur van blokken woning, kinderopvang, bezit, rondkomen/veroorloven en inkomensbestanddelen