



Centraal Bureau voor de Statistiek
Divisie Sociale en Ruimtelijke Statistieken
Sector Dataverzameling

EU-SILC 2010

65-min huishoudens

Schema vragenlijst

Opgesteld door: Math Akkermans en Godelief Mars
Projectnummer:
BPA-nummer:
Versie en status: 1.2
Versiedatum: 14 april 2010

Wijzigingen in versie 1.2 t.o.v. 1.1:

- * Gedeeld Gebruik Financiën Individueel.PersInk: 'studiebeurs' toegevoegd aan vraagtekst.
- * Gedeeld Gebruik Financiën Individueel.Kindraad en KindUitg: aan tekstimputatie \$2 'jonger dan 16 jaar' toegevoegd. NB De imputatievoorwaarden wijzigen niet.
- * Gedeeld Gebruik Financiën Individueel.GroteUit: vraagtekst en antwoordmogelijkheden gewijzigd in voorleesvraag.
- * Tijdsbesteding en sociale participatie.Reistijd, TydHuis, TydVry: intervieweraanwijzingen gewijzigd.
- * Werving en Afsluiting: in de laatste peiling wordt niet geworven voor vervolgpeiling.

Wijzigingen in versie 1.1 t.o.v. 1.0:

- * Routing naar Woning.VerhNee gewijzigd en 'voornamelijk' toegevoegd aan de vraagtekst van Woning.VerhNee.
- * Bedrag gewijzigd in RondkomenVeroorloven.OnvervUitg.
- * Bereik gewijzigd van Gedeeld Gebruik Financiën Individueel.HoelangP.
- * Bereik gewijzigd van Tijdsbesteding en Sociale Participatie.Reistijd/Tydhuis/TydVry.
- * Vraagtekst gewijzigd van Gedeeld Gebruik Financiën Individueel.IntroBesl.
- * Omschrijving Tijdmeting gewijzigd.

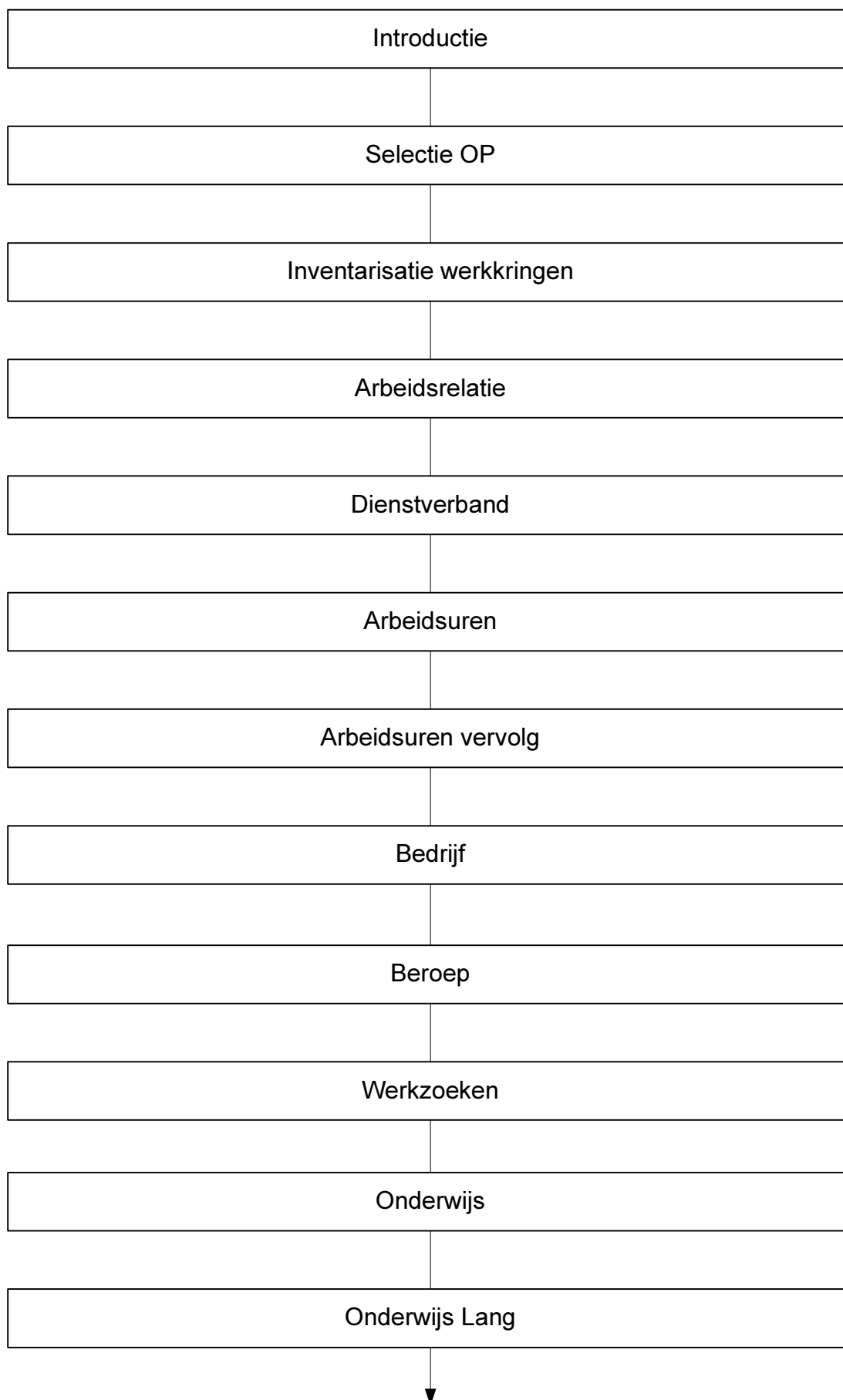

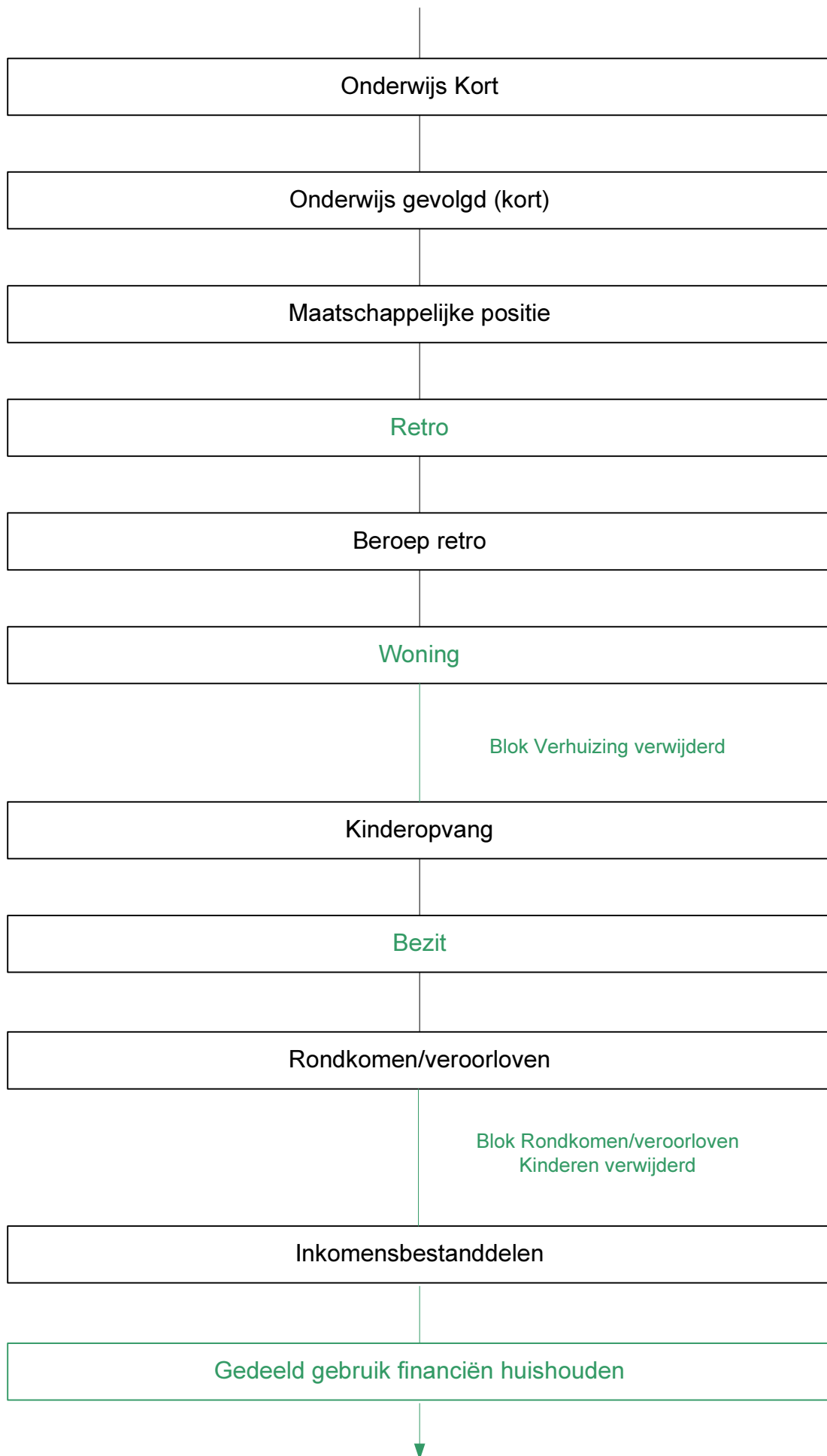

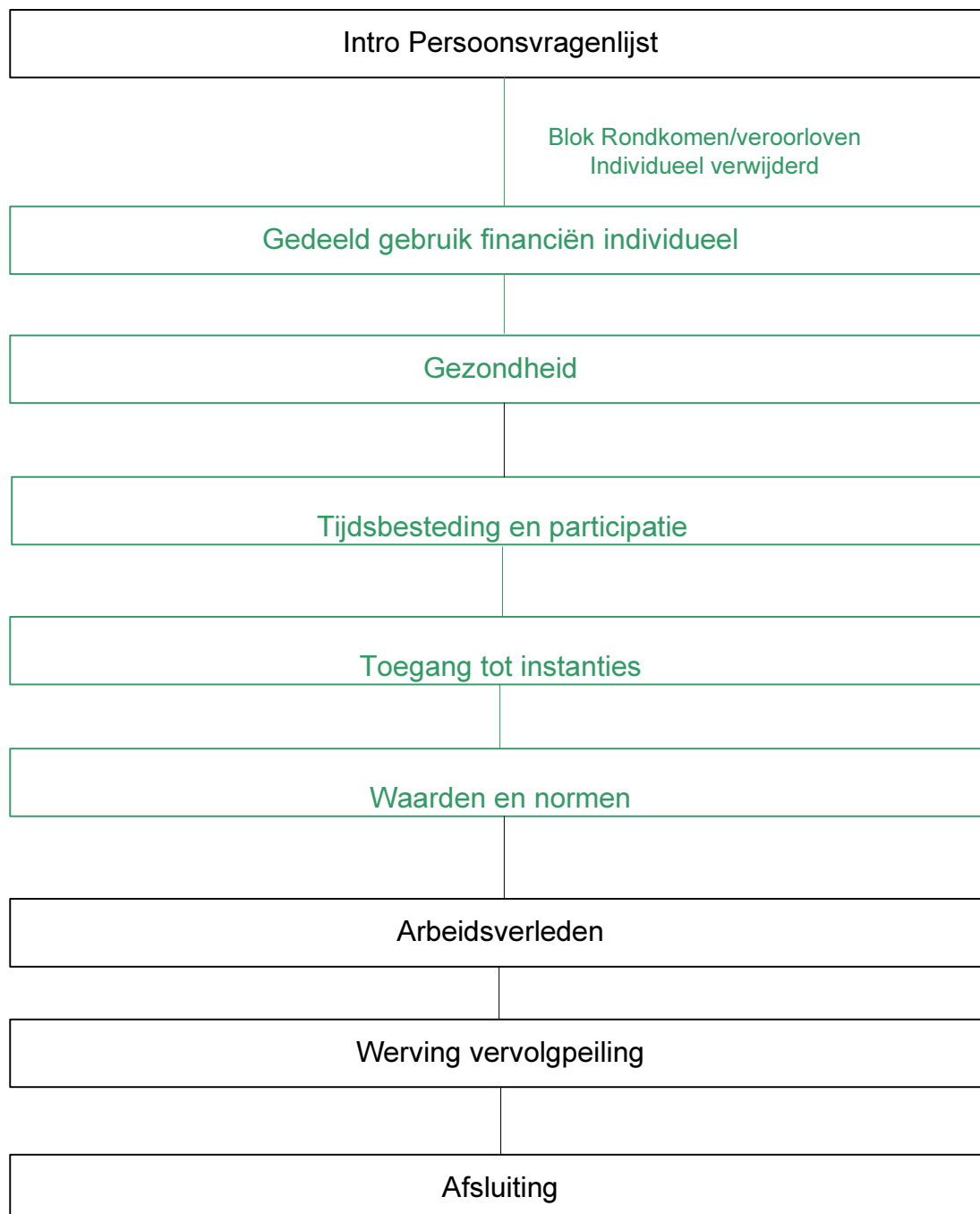

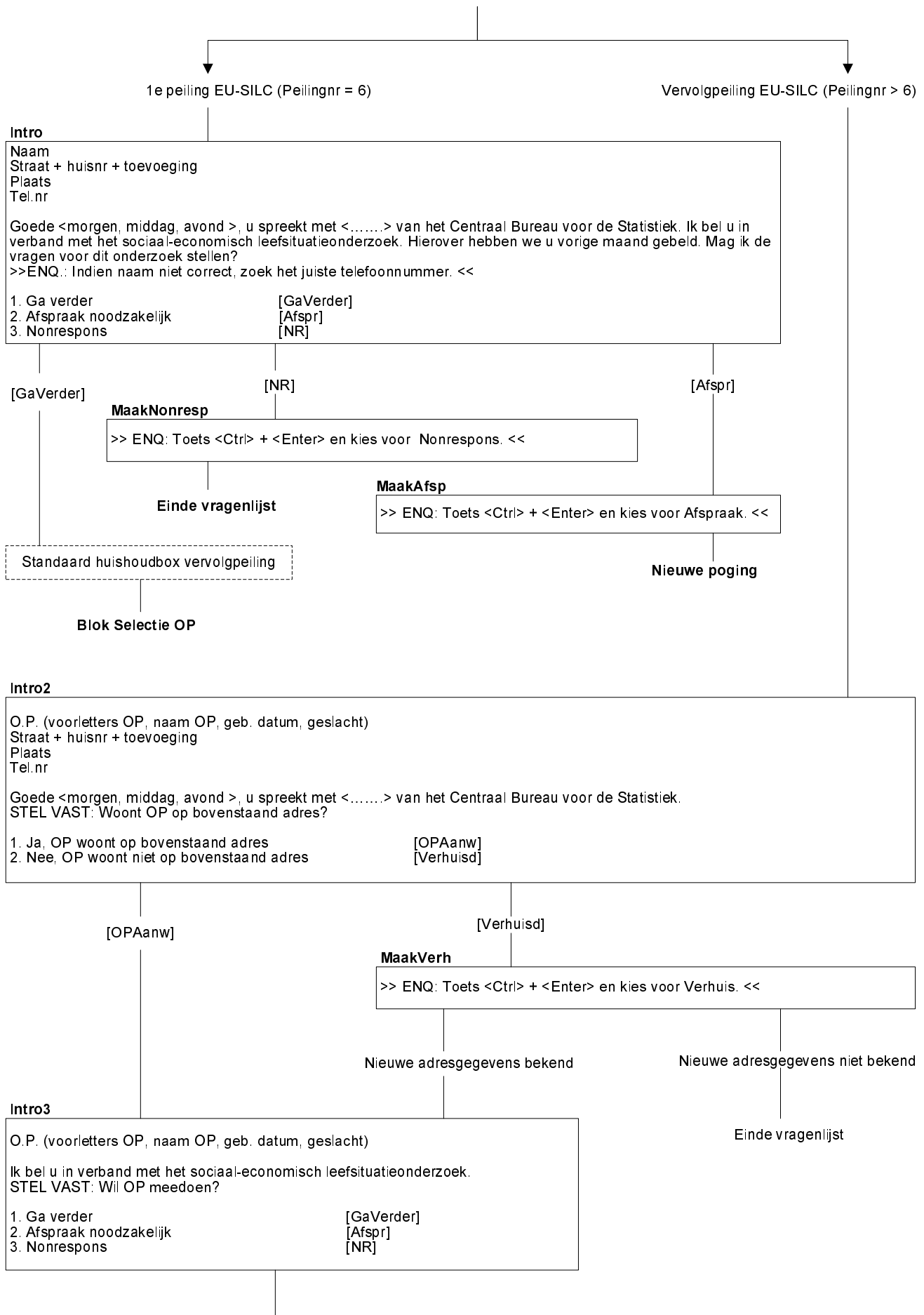

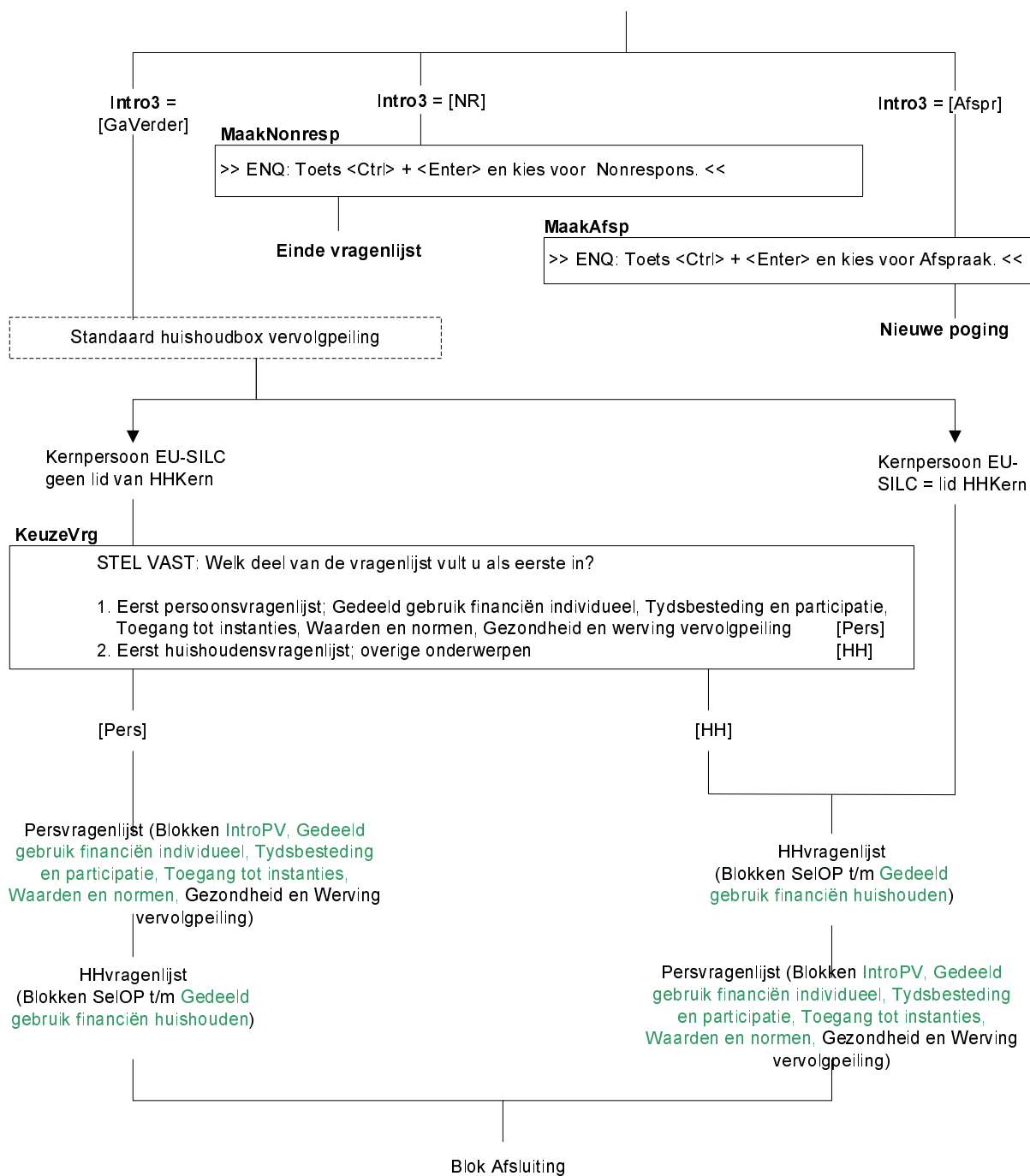

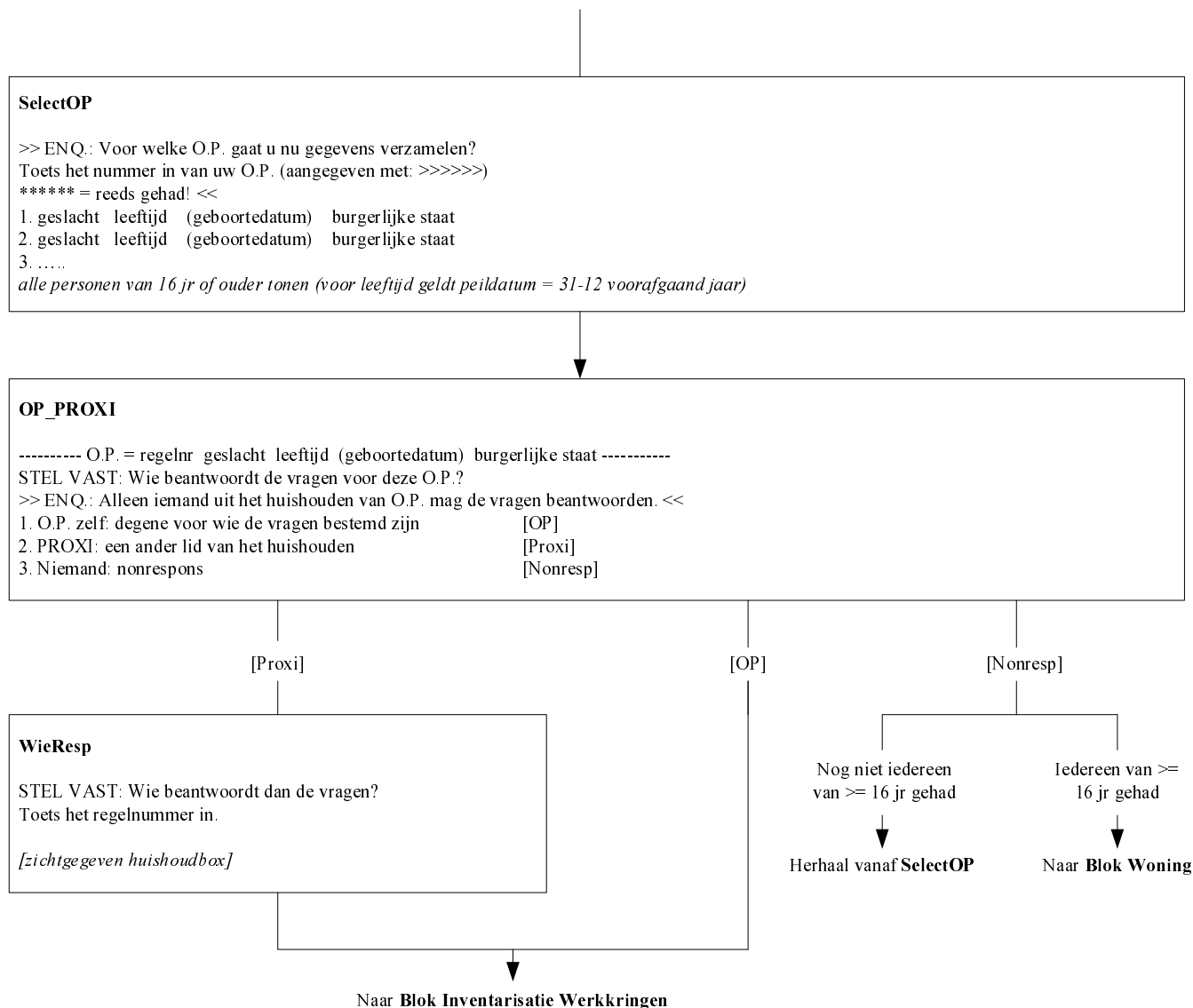

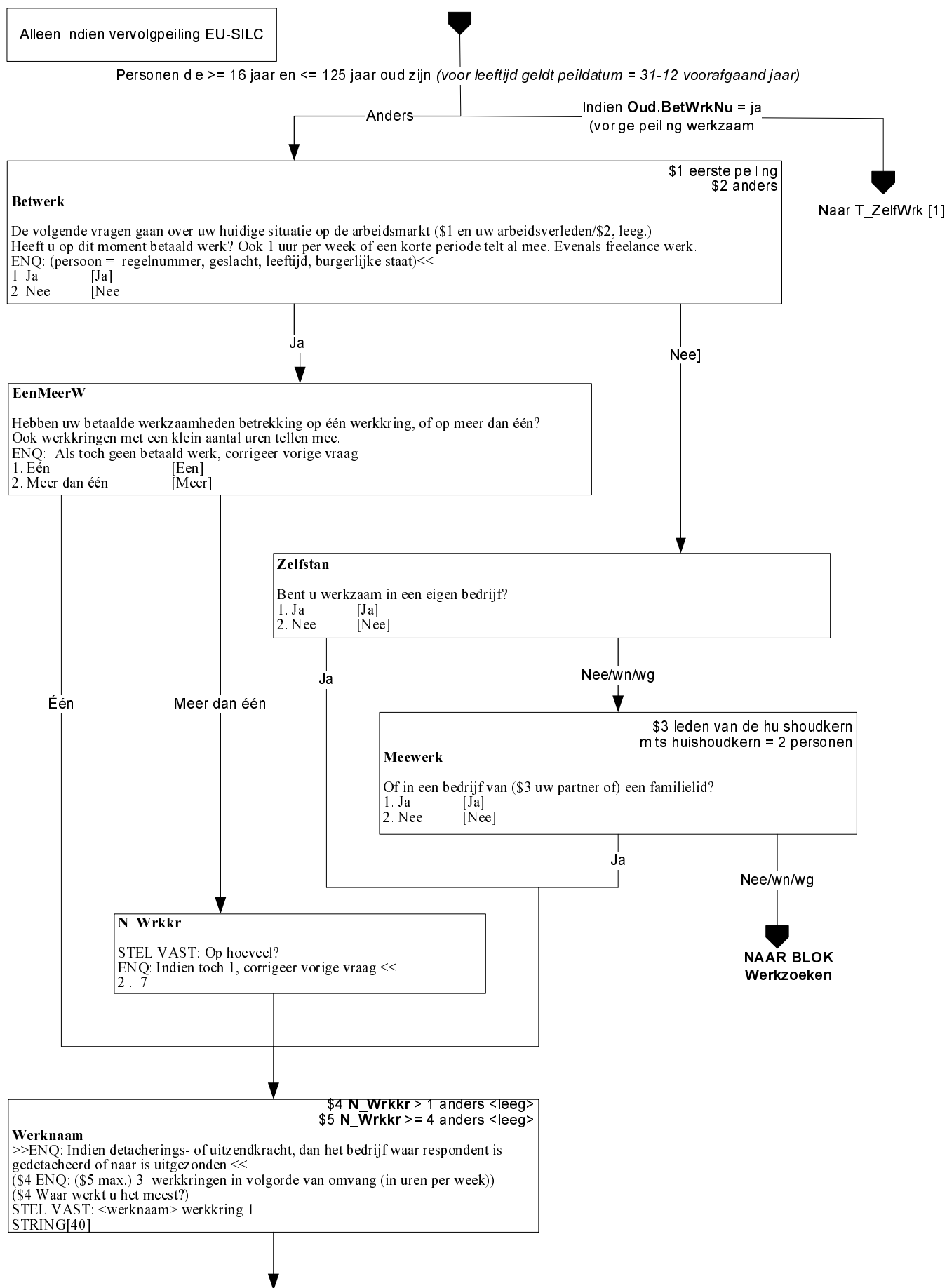

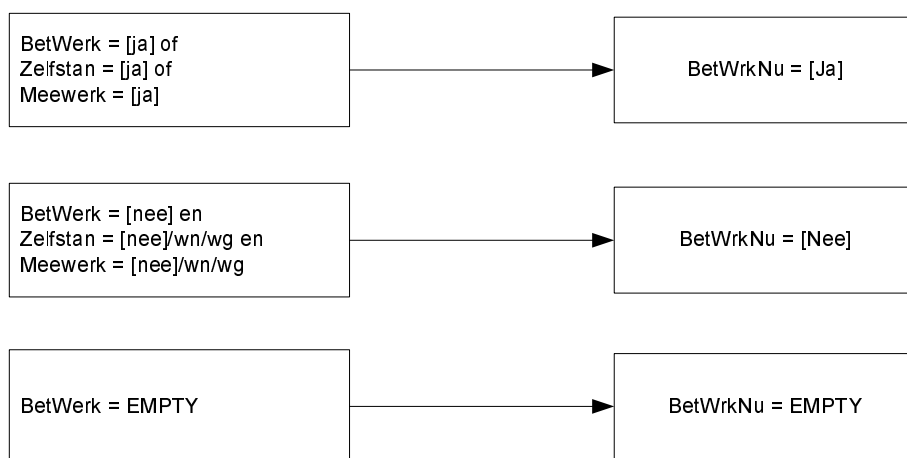
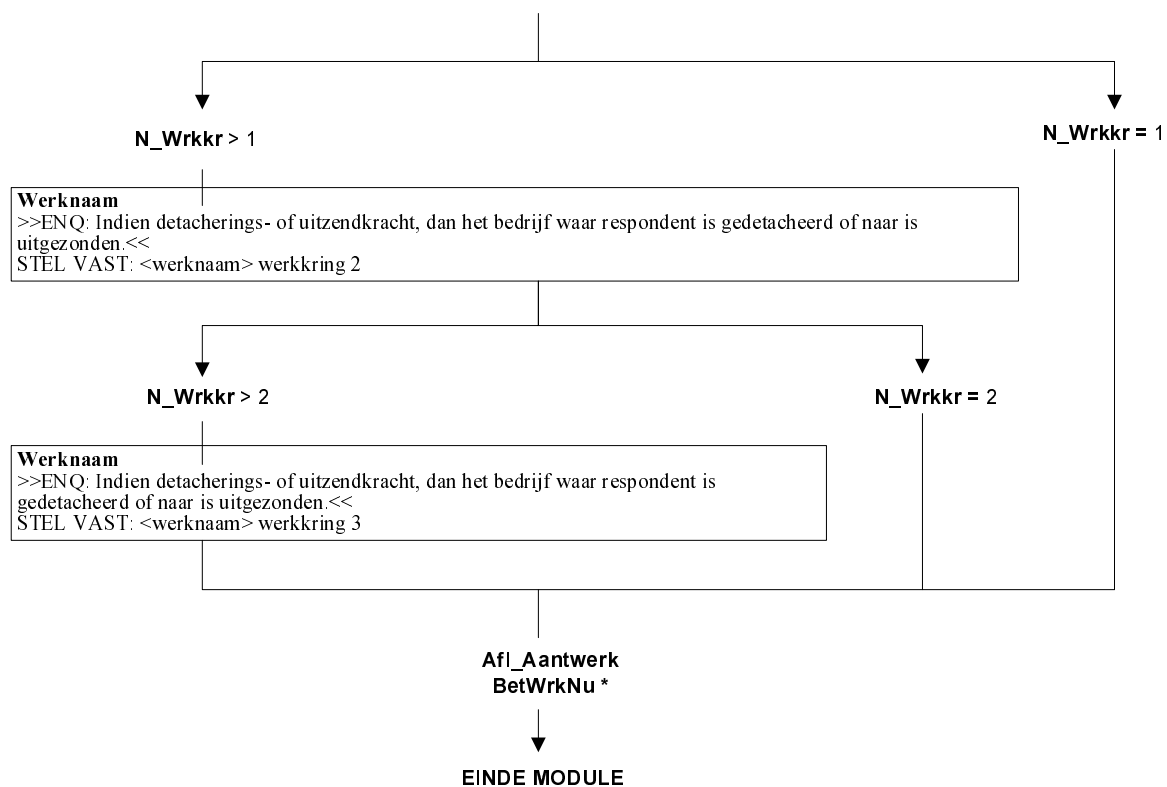

Indien Oud.BetWrkNu = ja
(vervolgpeiling & vorige peiling werkzaam)

T_ZelfWrk [1]

De vorige keer werkte u <werknaam1>. Is dat nog steeds zo ?

1. Ja [Ja]
2. Nee [Nee]
3. Ja, maar werknaam klopt niet [Werkfout]

[Nee] en OP = kernpersoon EU-SILC

anders

Werknaam
klopt niet

RedVerand

Wat was de reden van deze verandering?

1. Betere baan aangenomen of gezocht [Beterbaan]
2. Einde tijdelijk contract [EindContr]
3. Door werkgever gedwongen te vertrekken [Gedwong]
4. Verkoop of sluiting eigen of familiebedrijf [Verkoop]
5. Zorg voor kinderen of anderen [Zorg]
6. Huwelijk / baan partner vereiste verhuizing naar ander gebied [Huwelijk]
7. Andere reden [Anders]

CorrWrkn [1]

>>ENQ: Indien detachings- of uitzendkracht, dan het bedrijf waar respondent is gedetacheerd of naar is uitgezonden.<<
Wat is dan de juiste werknaam?
STRING[40]

Als <werknaam2> niet bekend is

Als <werknaam2> bekend is

T_ZelfWrk[1]
=<> ja

T_ZelfWrk[1]
= ja (1 of 3)

T_ZelfWrk [2]

De vorige keer werkte u <werknaam2>. Is dat nog steeds zo?

1. Ja [Ja]
2. Nee [Nee]
3. Ja, maar werknaam klopt niet [Werkfout]

Werknaam klopt niet

Anders

CorrWrkn [2]

>>ENQ: Indien detachings- of uitzendkracht, dan het bedrijf waar respondent is gedetacheerd of naar is uitgezonden.<<
Wat is dan de juiste werknaam?
STRING[40]

Als <werknaam 3>
niet bekend is

Als <werknaam3>
bekend is

T_ZelfWrk [3]

De vorige keer werkte u <werknaam3>. Is dat nog steeds zo?

1. Ja [Ja]
2. Nee [Nee]
3. Ja, maar werknaam klopt niet [Werkfout]

Werknaam klopt niet

anders

CorrWrkn [3]

>>ENQ: Indien detachings- of uitzendkracht, dan het bedrijf waar respondent is gedetacheerd of naar is uitgezonden.<<
Wat is dan de juiste werknaam?
STRING[40]

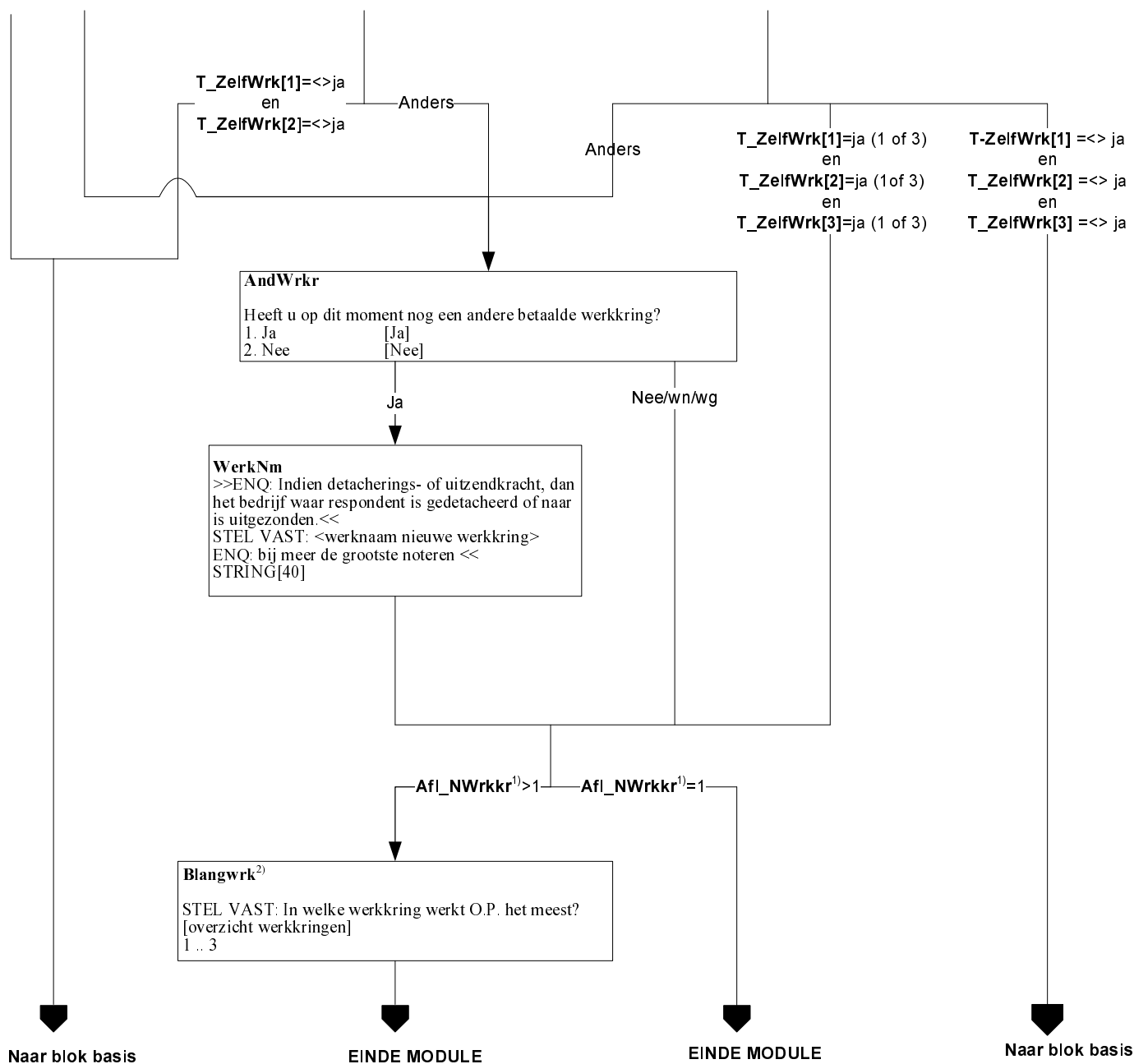

1) **Afl_NWrkk¹** = Het aantal werkkringen van de respondent wordt opnieuw vastgesteld.

2) **Belangwrk²** = Hier wordt vastgesteld welke werkkring van de respondent op het moment van interviewen de belangrijkste werkkring is. Deze werkkring is vanaf dit moment de eerste werkkring.

Alleen indien vervolgpeiling EU-SILC

Betreffende werkring

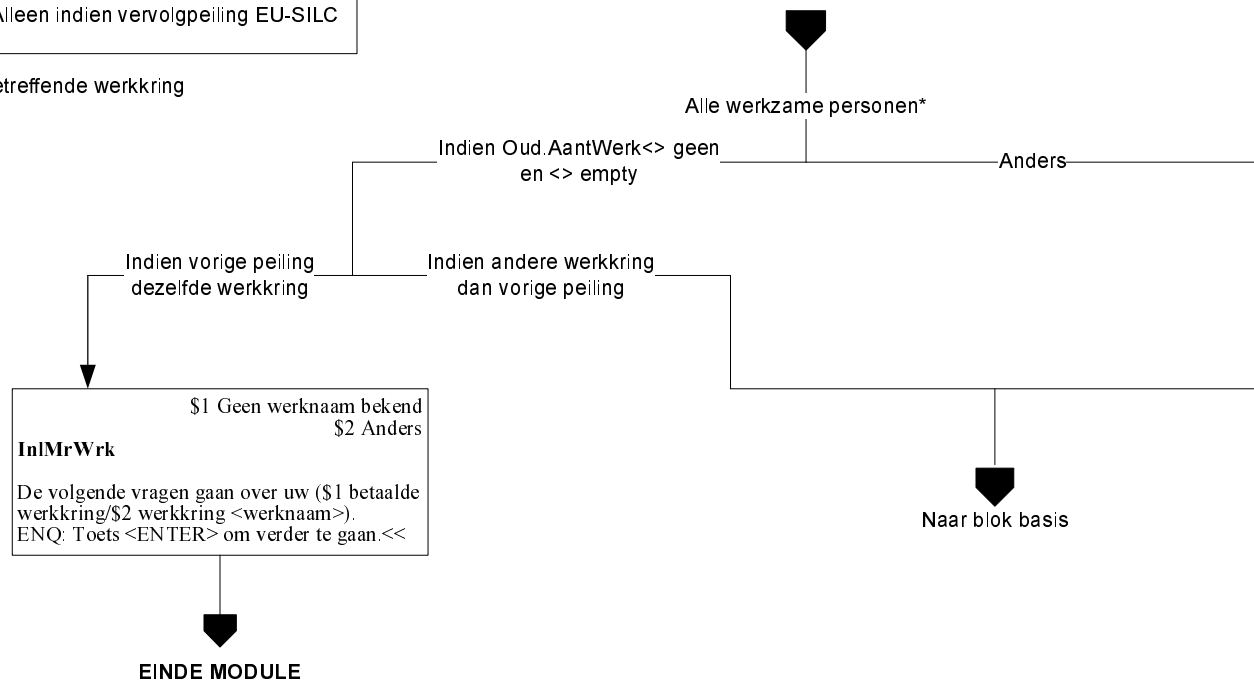

* Personen die 1 uur of meer werken: BetWrkNu = ja

Betreffende werkring

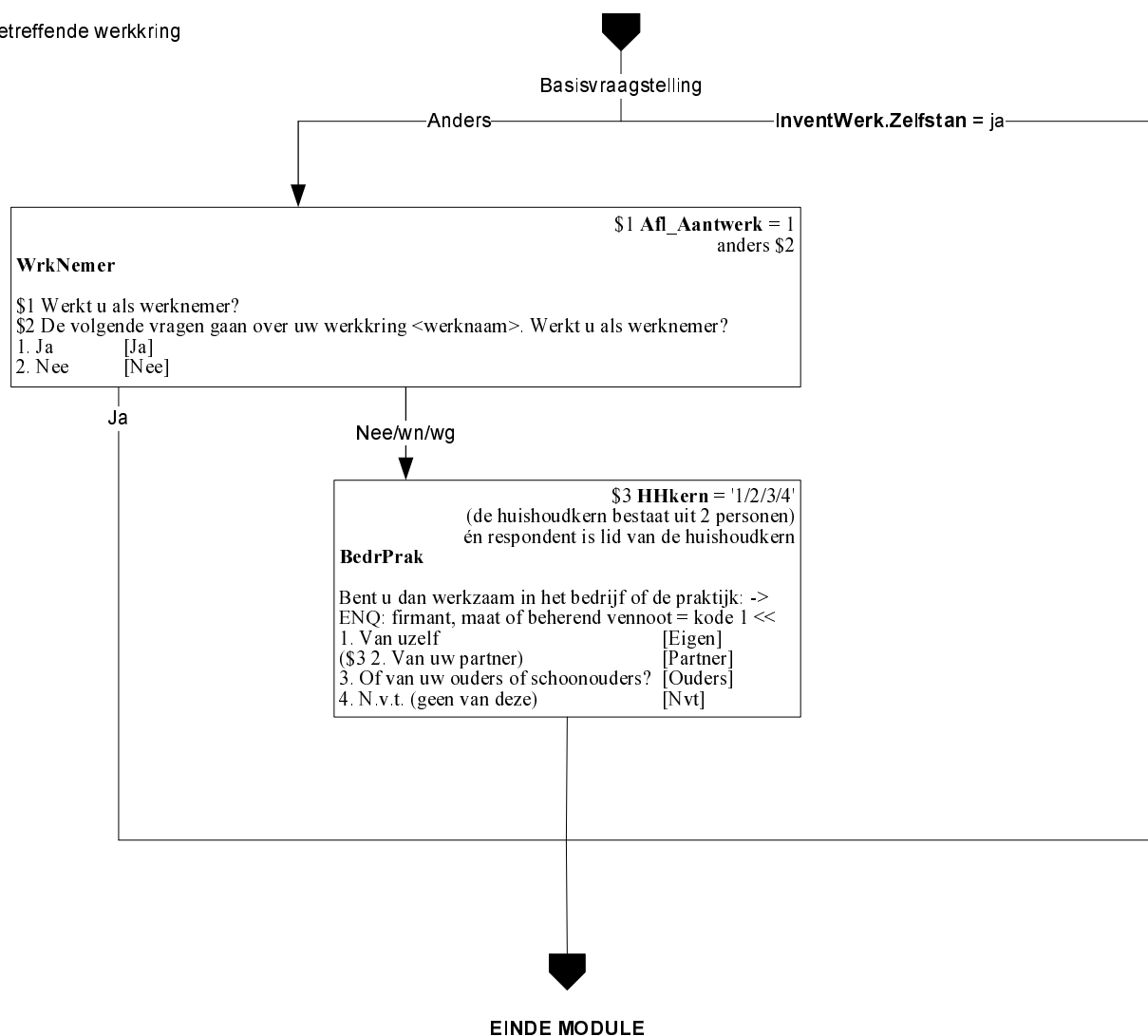

Afl_ArbRel = Werkn = Werknemer

ZelfD = Zelfstandige eigen bedrijf, personeel in dienst, directeur NV/BV of grootaandeelhouder

ZelfO = Zelfstandige eigen bedrijf, personeel in dienst, overig

Meewerk = Meewerkende, bedrijf partner of ouders

Freelancer = Freelancer

Alleen indien vervolgpeiling EU-SILC
en alleen voor kernpersoon EU-SILC

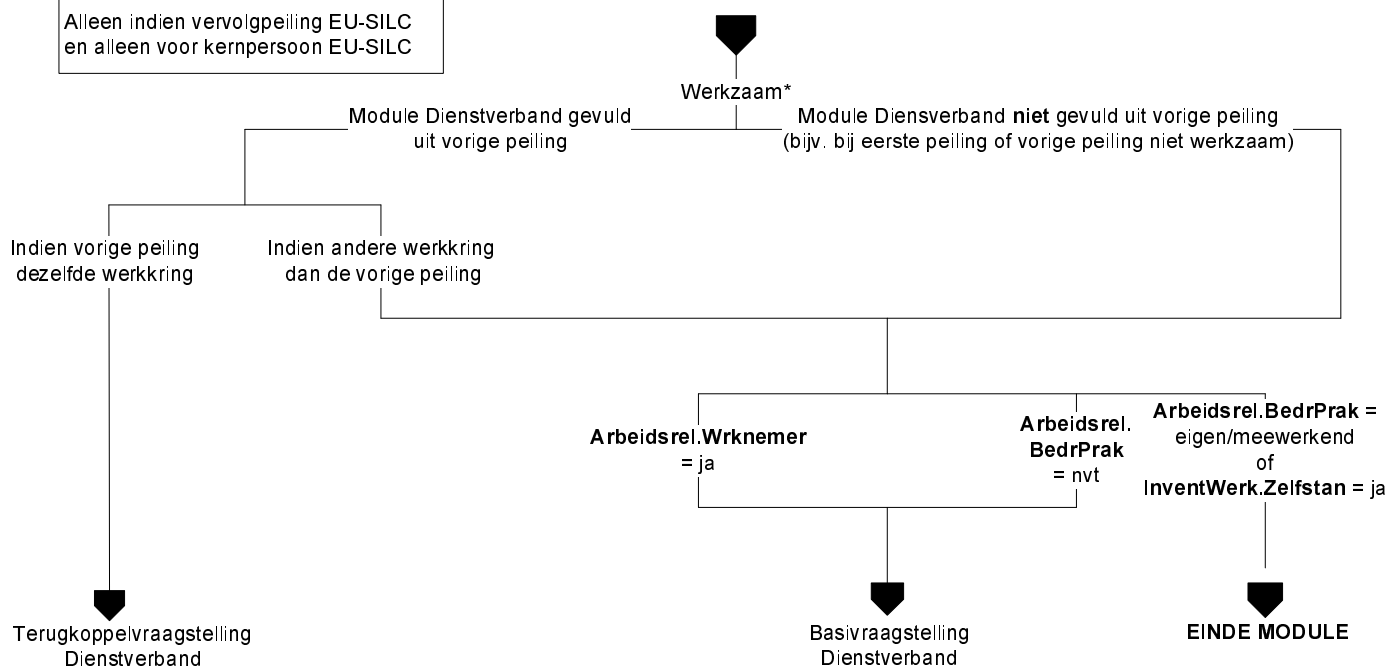

* Personen die 1 uur of meer werken,
BetWrkNu = ja, of Zelfstan = ja, of Meewerk = ja

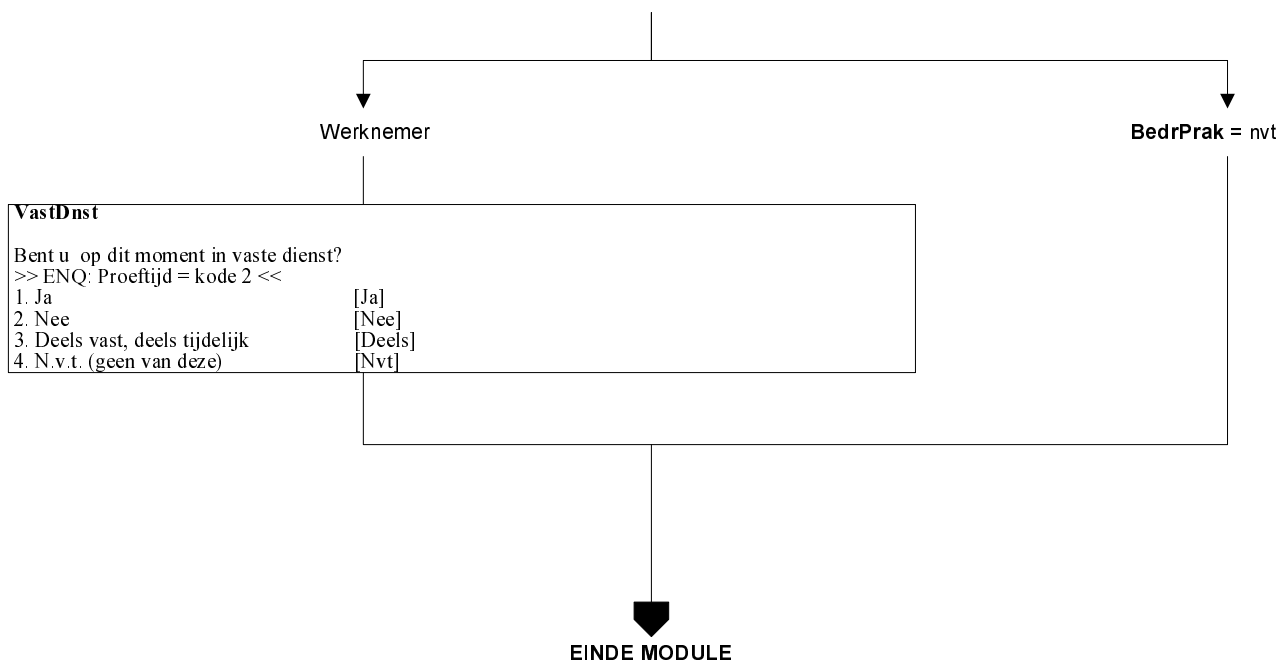

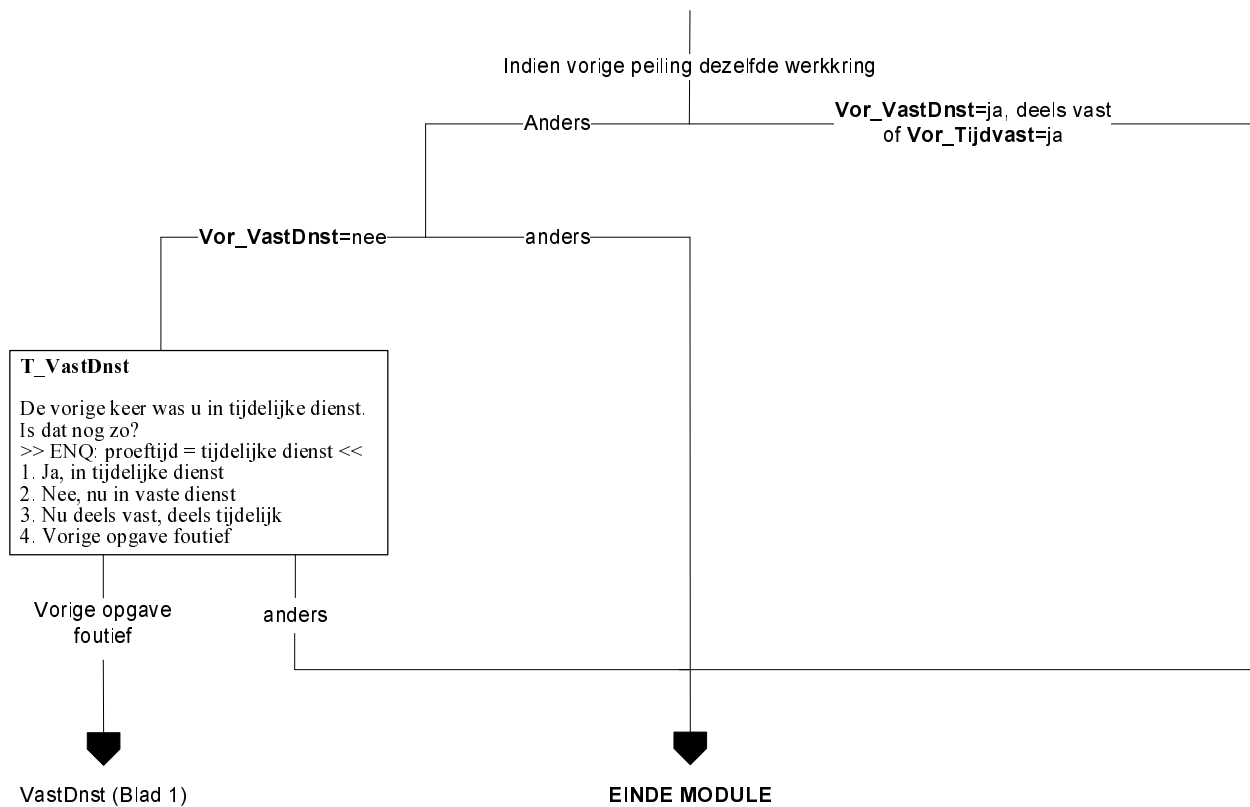

Alleen indien vervolgpeiling EU-SILC

Betreffende werkring

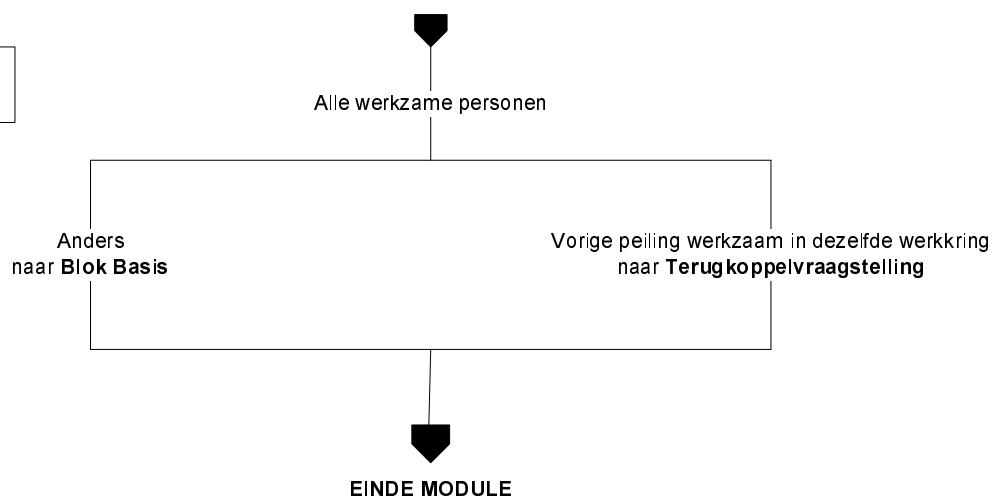

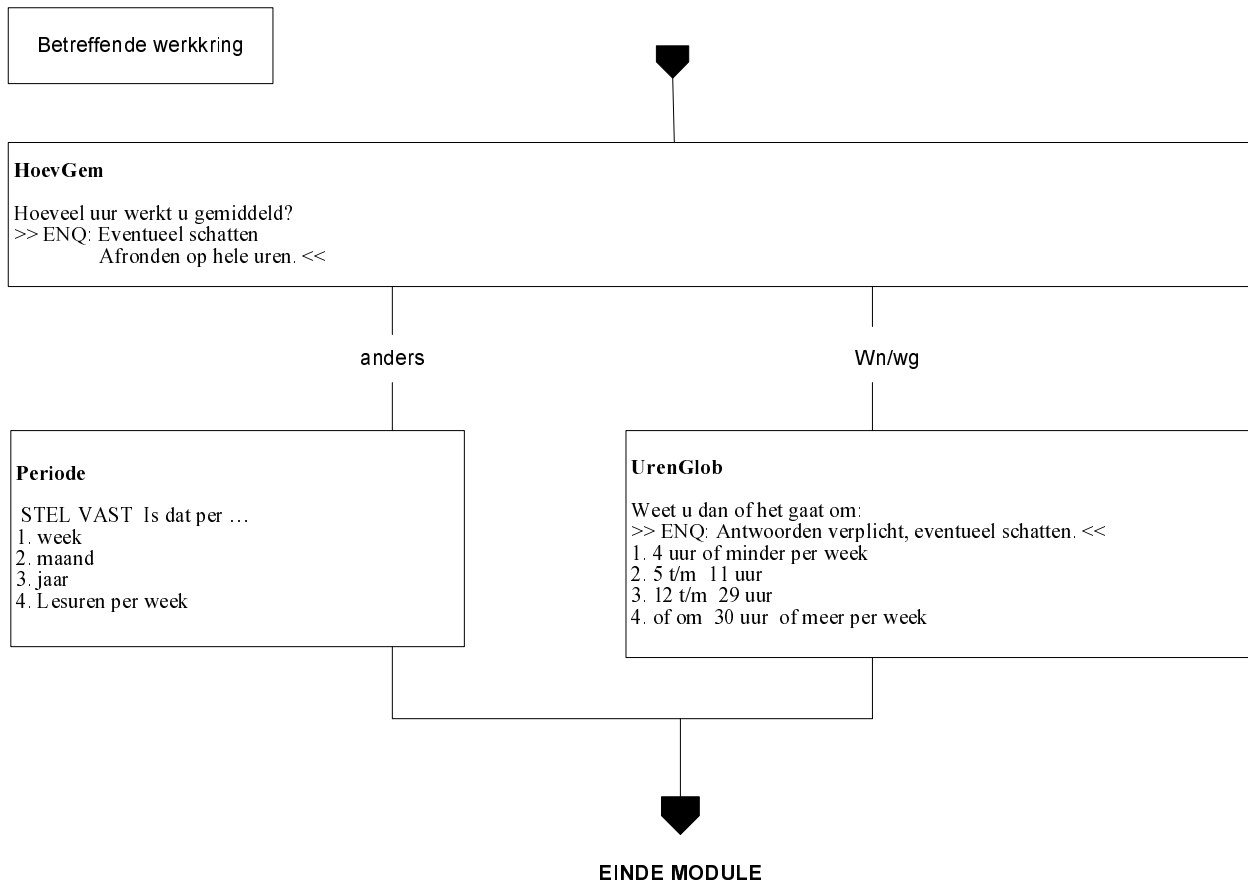

Betreffende werkring

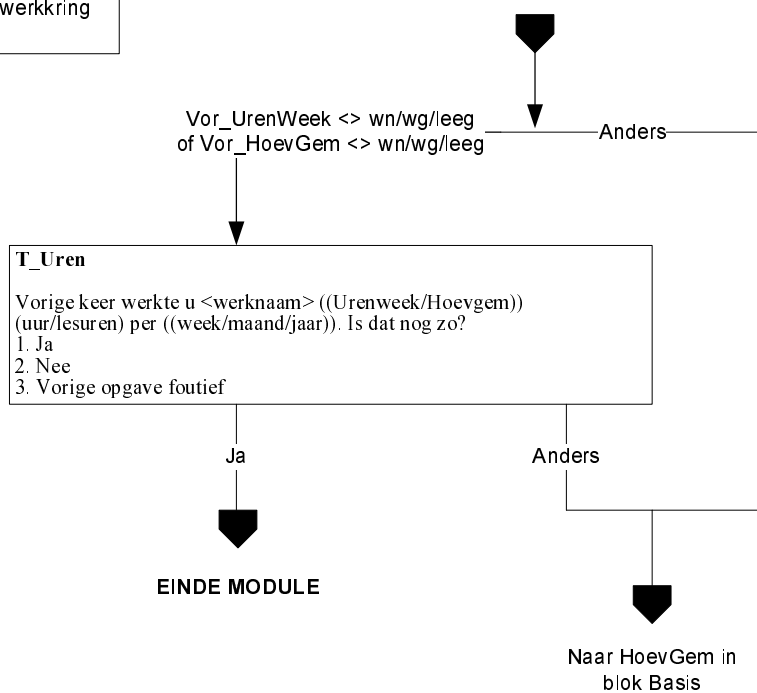

Alleen indien vervolgpelling EU-SILC
en OP = kernpersoon EU-SILC

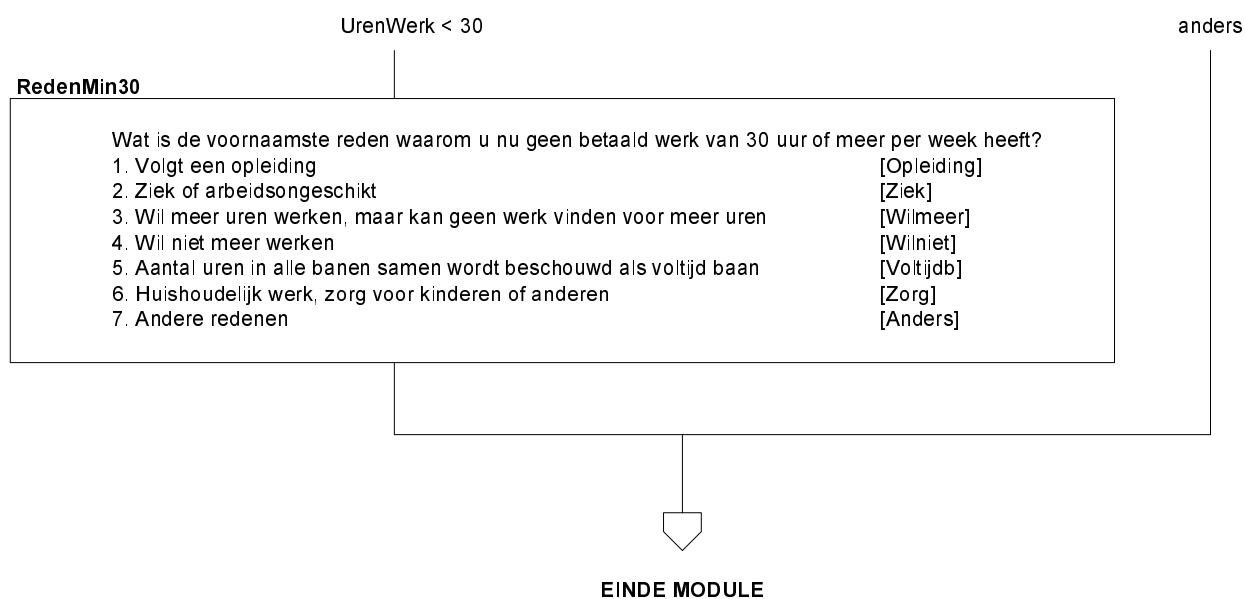



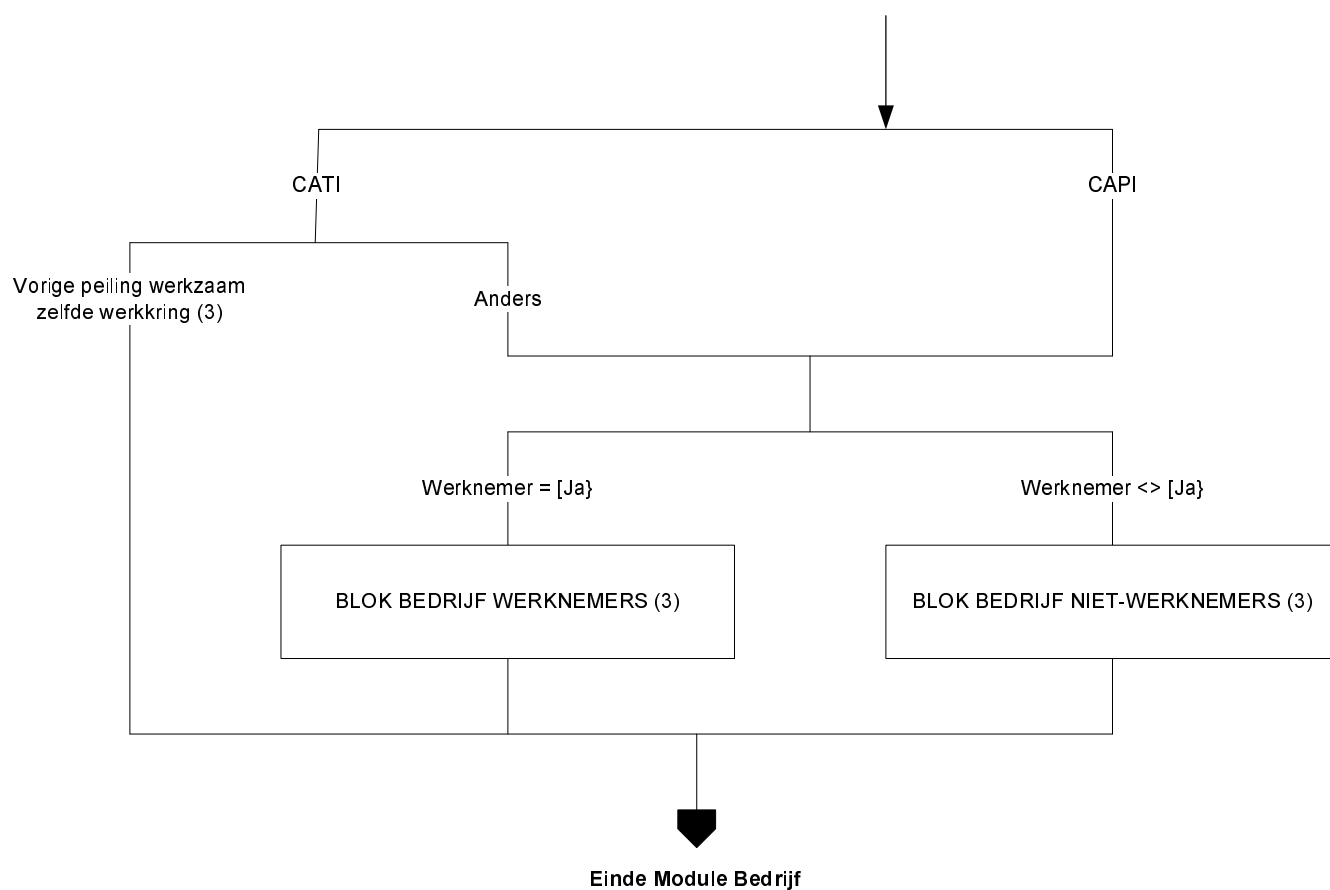

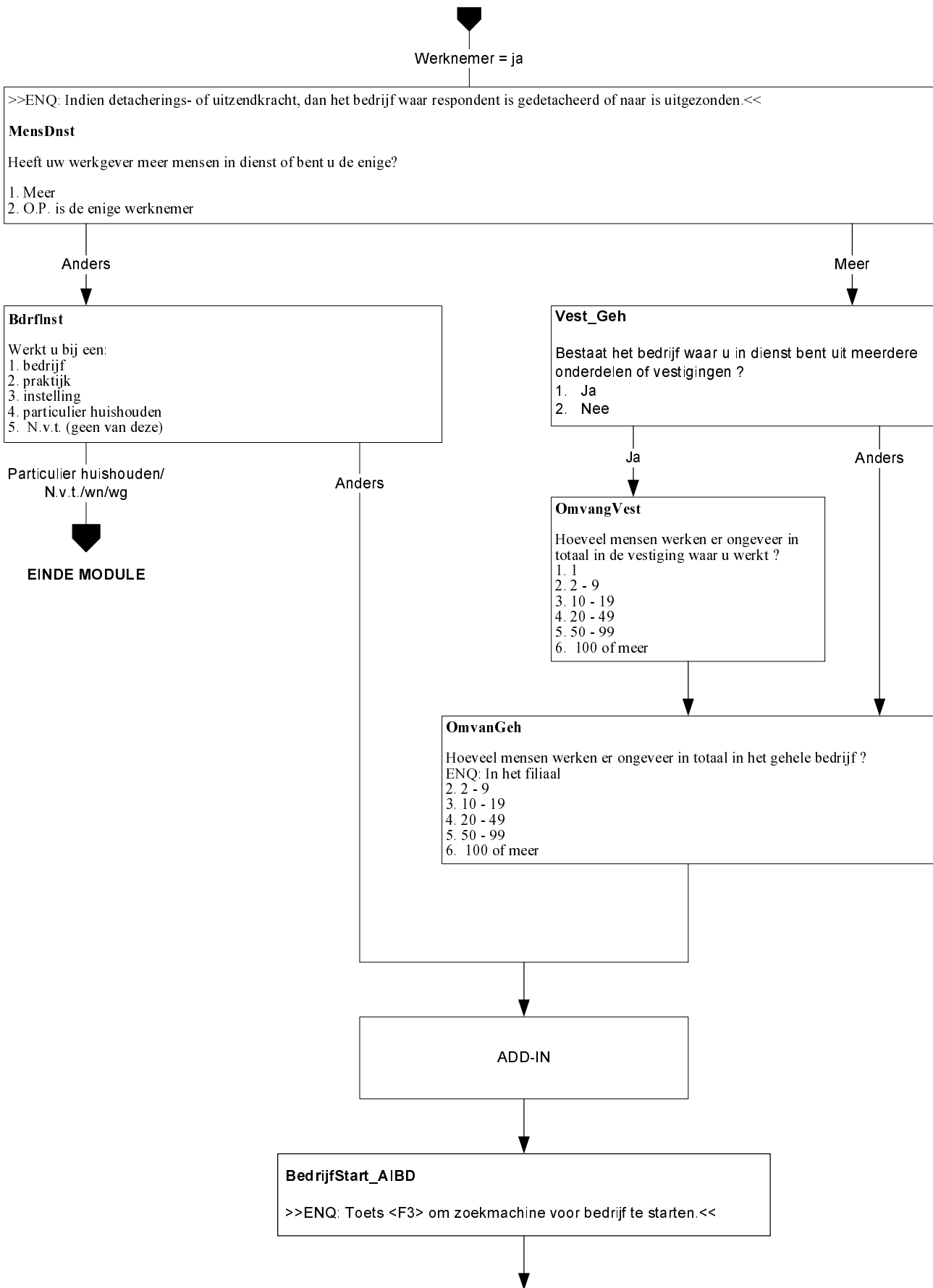

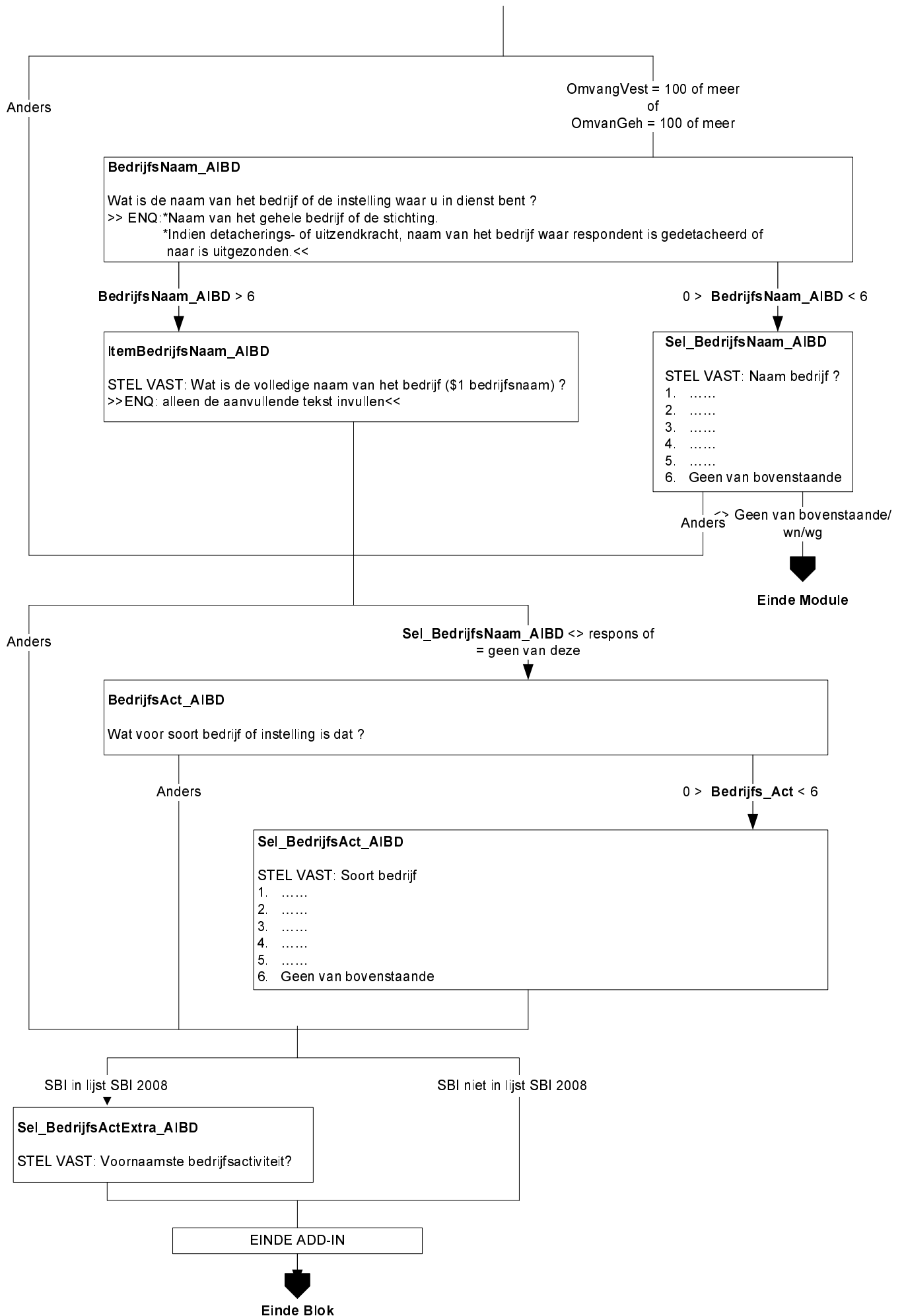

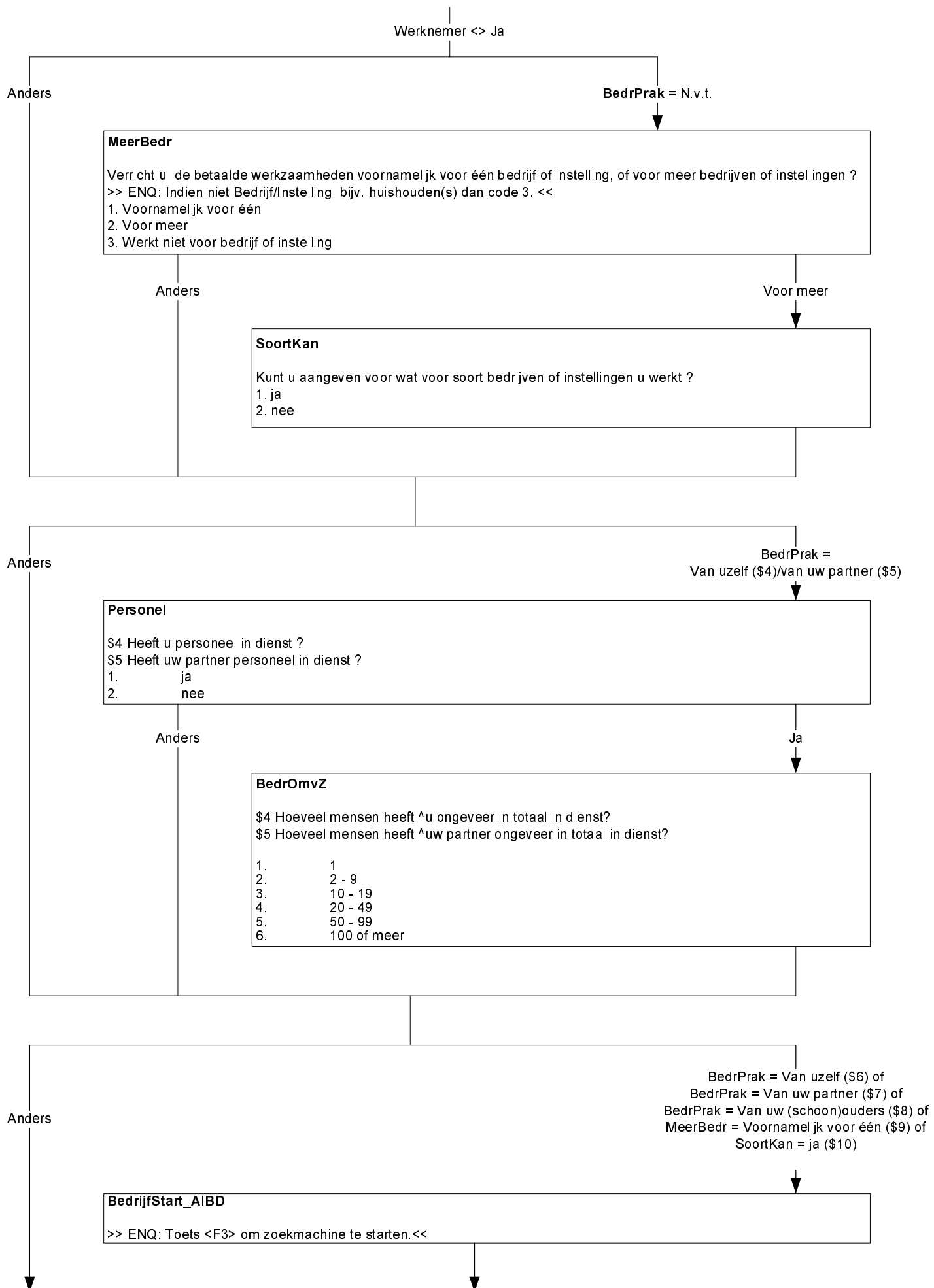

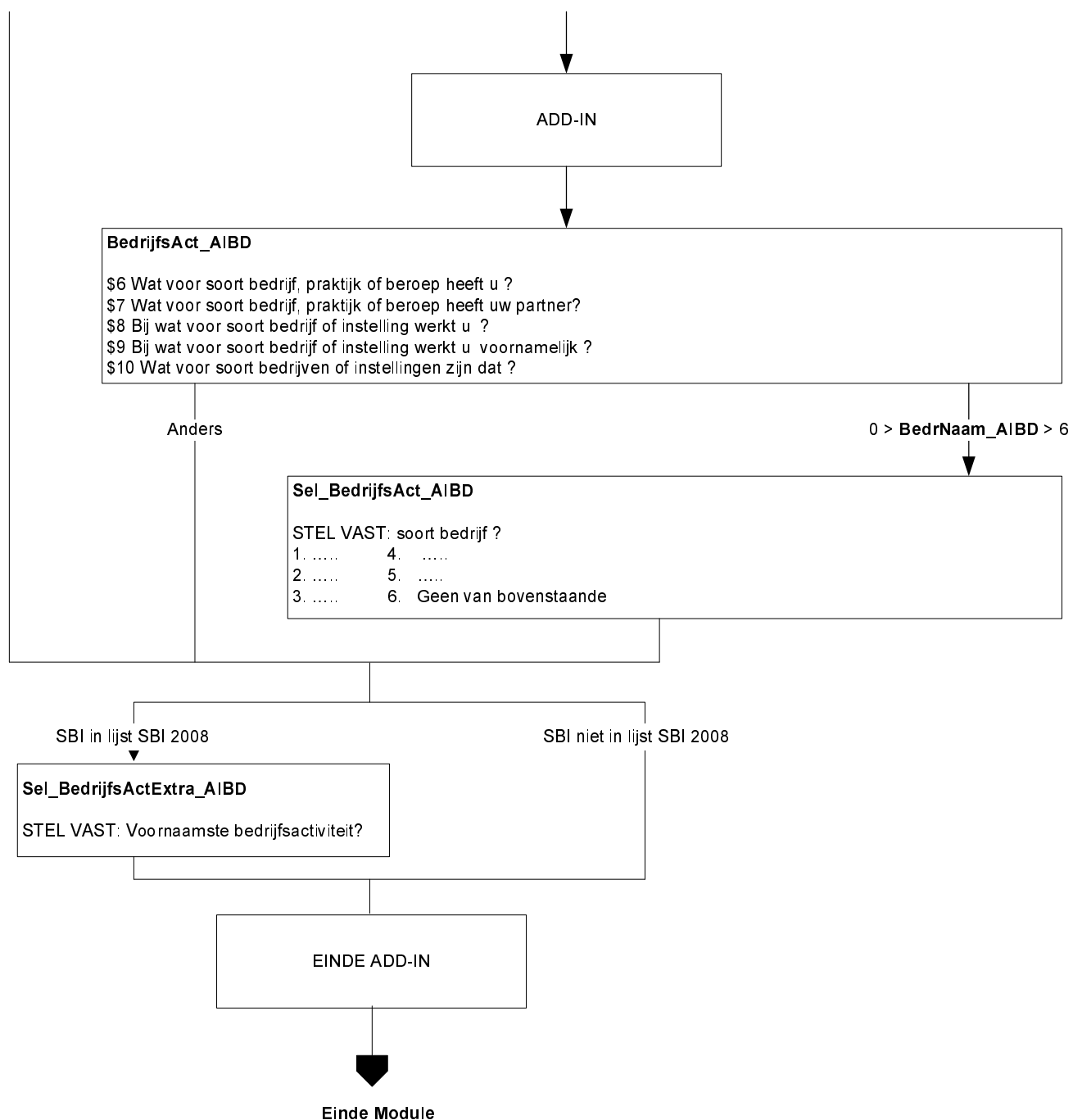

Alleen indien vervolgpelling EU-SILC

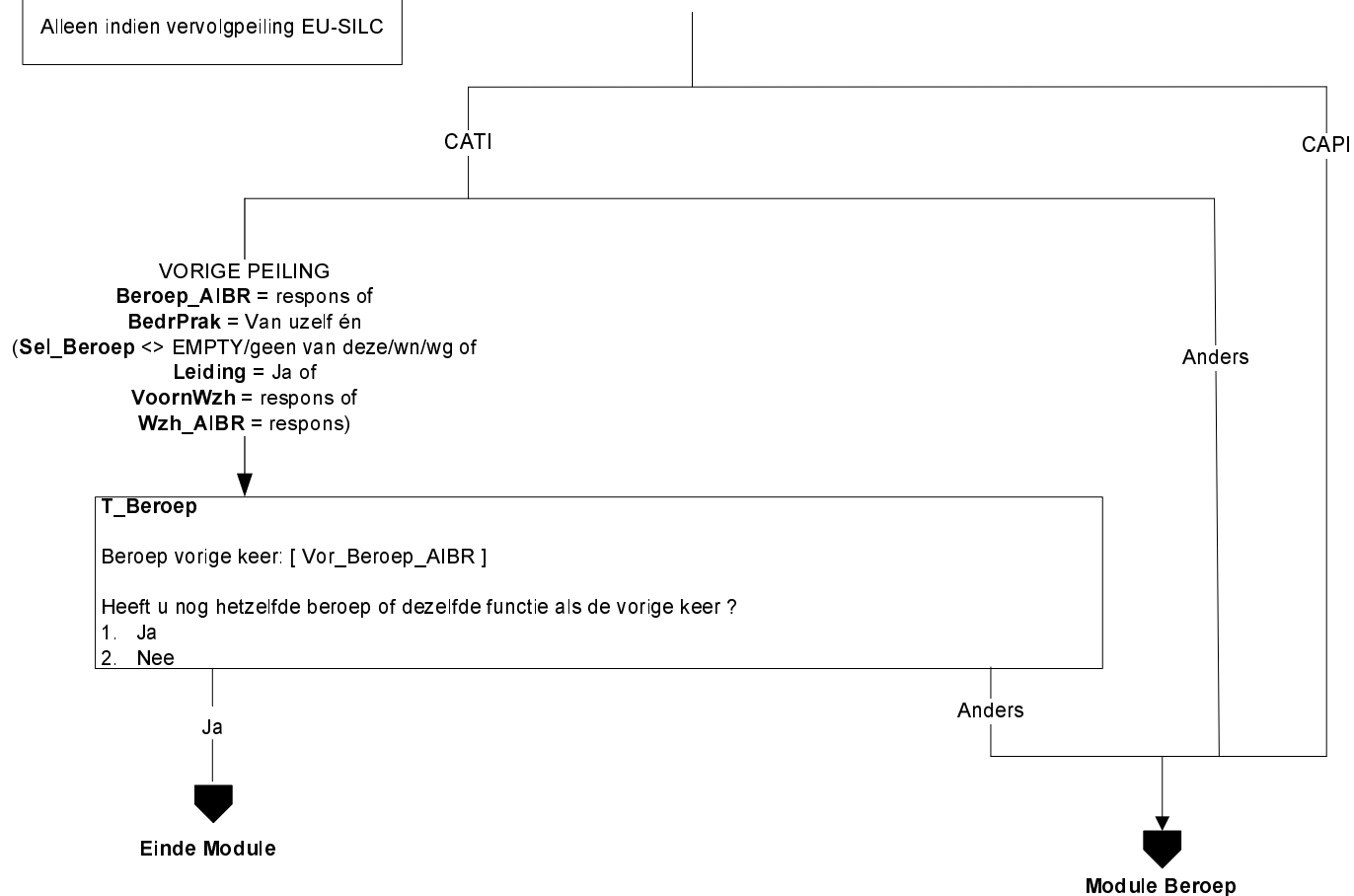

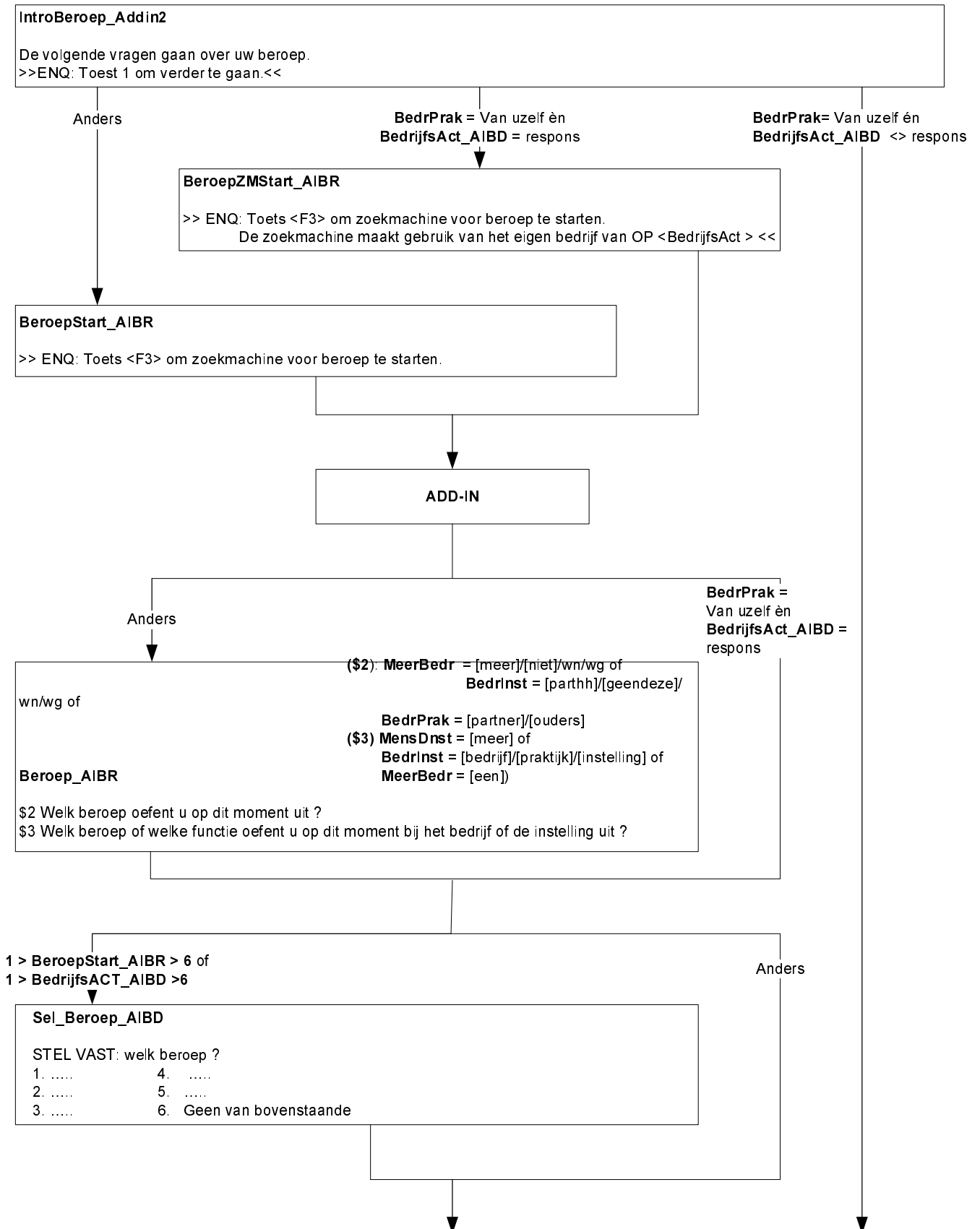

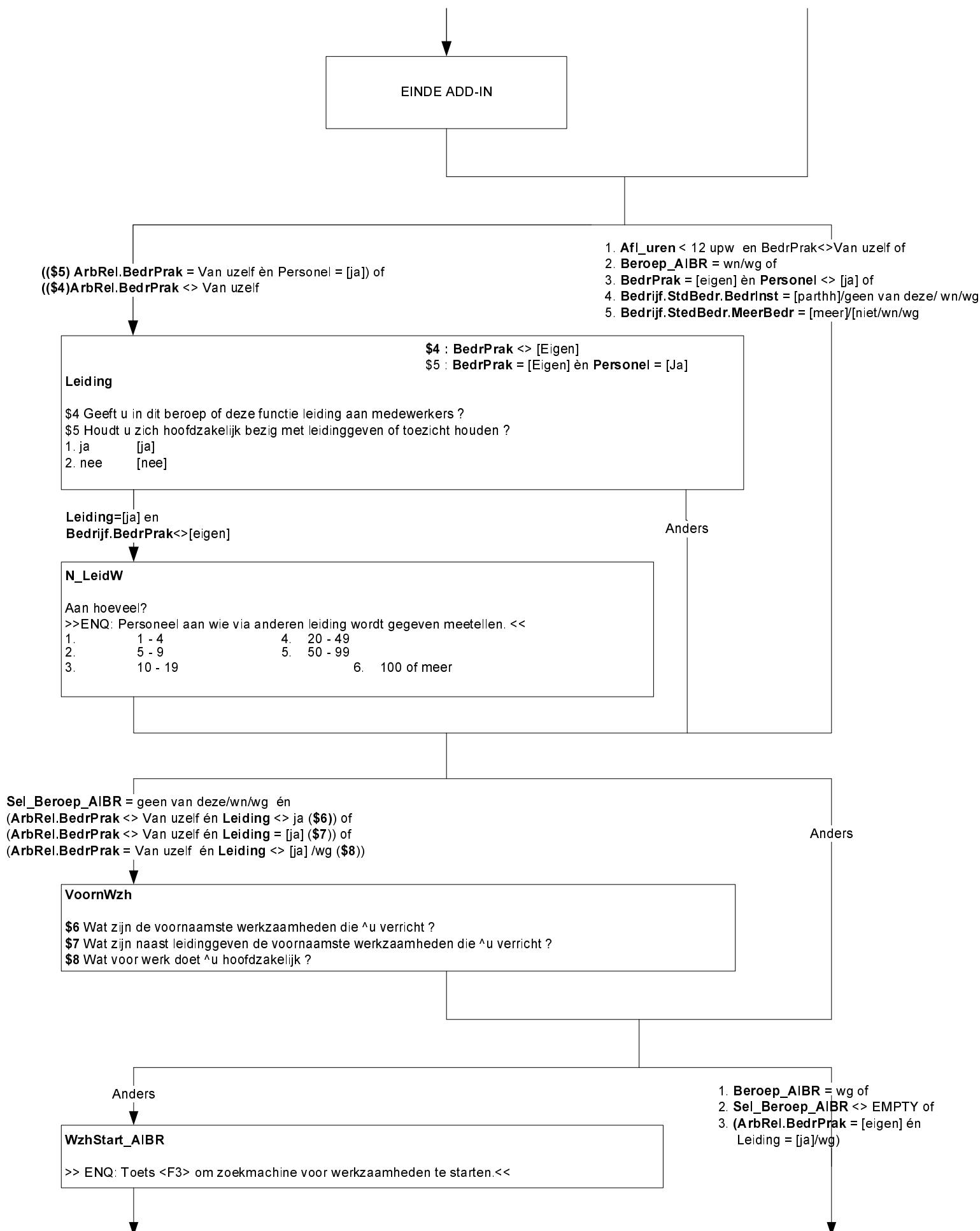

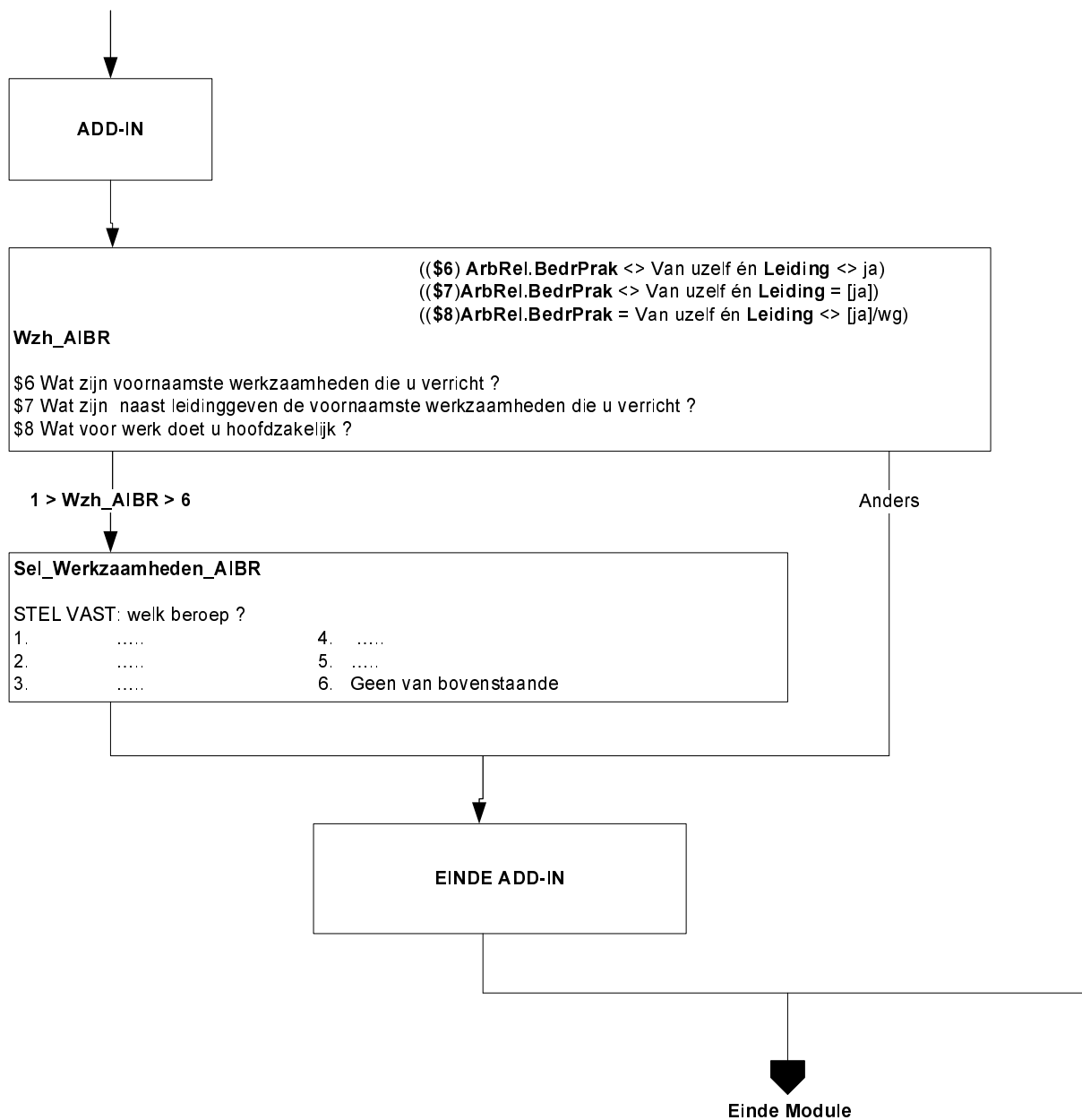

Alleen indien: vervolgspeiling EU-SILC
en OP < 75 jr en (BetwrkNu = [nee] of
UrenWerk < 12)

WilWerk

De volgende vragen gaan over het zoeken naar werk. Zou u betaald werk van 12 uur of meer per week willen hebben?

- | | |
|--------------------------|------------|
| 1. Ja | [Ja] |
| 2. Nee | [Nee] |
| 3. Reeds gevonden | [Gevonden] |
| 4. Wil wel maar kan niet | [WilKanN] |

[Ja]

anders

KunnStrt

Op welke termijn zou u kunnen beginnen?

- | | |
|----------------------------|------------|
| 1. Binnen 2 weken | [Mind2Wkn] |
| 2. 2 Weken tot 3 maanden | [Wk2_Mnd3] |
| 3. 3 Maanden tot 6 maanden | [Mnd3_6] |
| 4. 6 maanden of langer | [Mnd6Meer] |

[Wk2_Mnd3] / [Mnd3_6] / [Mnd6Meer]

anders

Afronden

Heeft u die periode nodig om iets af te ronden i.v.m.:

- | | | |
|---------------------------|------------|--------------------------|
| 1. \$1 (uw huidige werk) | [HuidWrk] | \$1 als Urenweek <> leeg |
| 2. vrijwilligerswerk | [Vrijwill] | |
| 3. opleiding of studie | [OpIStud] | |
| 4. of kinderopvang? | [K_Opvang] | |
| 5. N.v.t. (geen van deze) | [NVT] | |

[NVT]

anders

Of_ivm

Of is dat in verband met:

- | | |
|------------------------------------|------------|
| 1. ziekte | [Ziekte] |
| 2. vakantie | [Vakantie] |
| 3. of persoonlijke omstandigheden? | [PersOmst] |
| 4. N.v.t. (geen van deze) | [NVT] |

$$\text{KunnSrt} = [\text{Mind2Wkn}] / [\text{Wk2_Mnd3}]$$

anders

WrkKomen

Heeft u het afgelopen half jaar iets gedaan om aan werk te komen van 12 uur of meer per week? Advertenties nakijken om een baan te vinden telt al mee.

- | | |
|--------|-------|
| 1. Ja | [Ja] |
| 2. Nee | [Nee] |

[Ja]

[Nee] / wn / wg

Afgel 4w

En de afgelopen 4 weken?

- | | |
|---|----------|
| 1. Ja | [Ja] |
| 2. Nee | [Nee] |
| 3. Nee, O.P. in afwachting van sollicitatie | [NaSoll] |

Endblok

Alleen indien vervolgspeiling EU-SILC

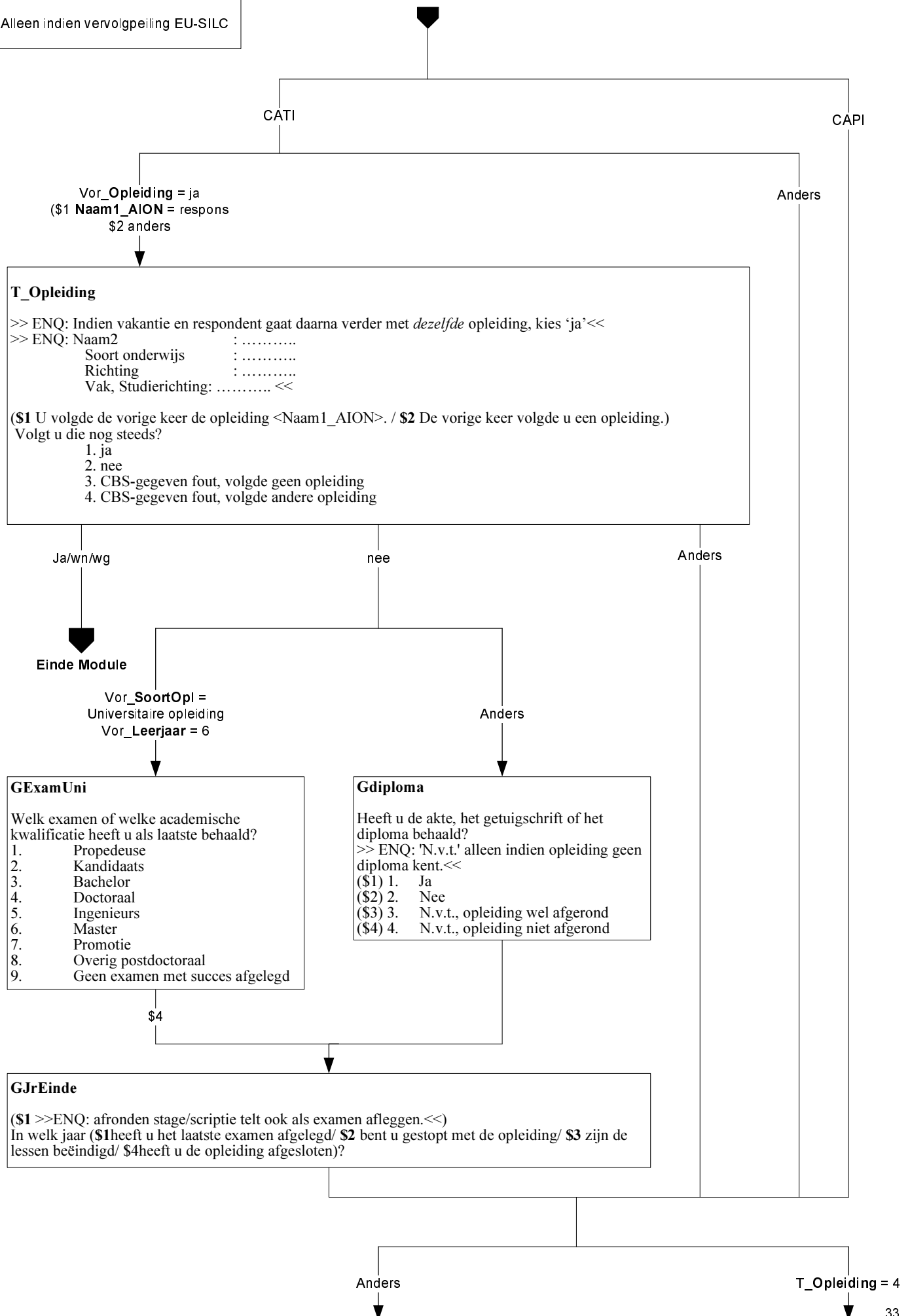

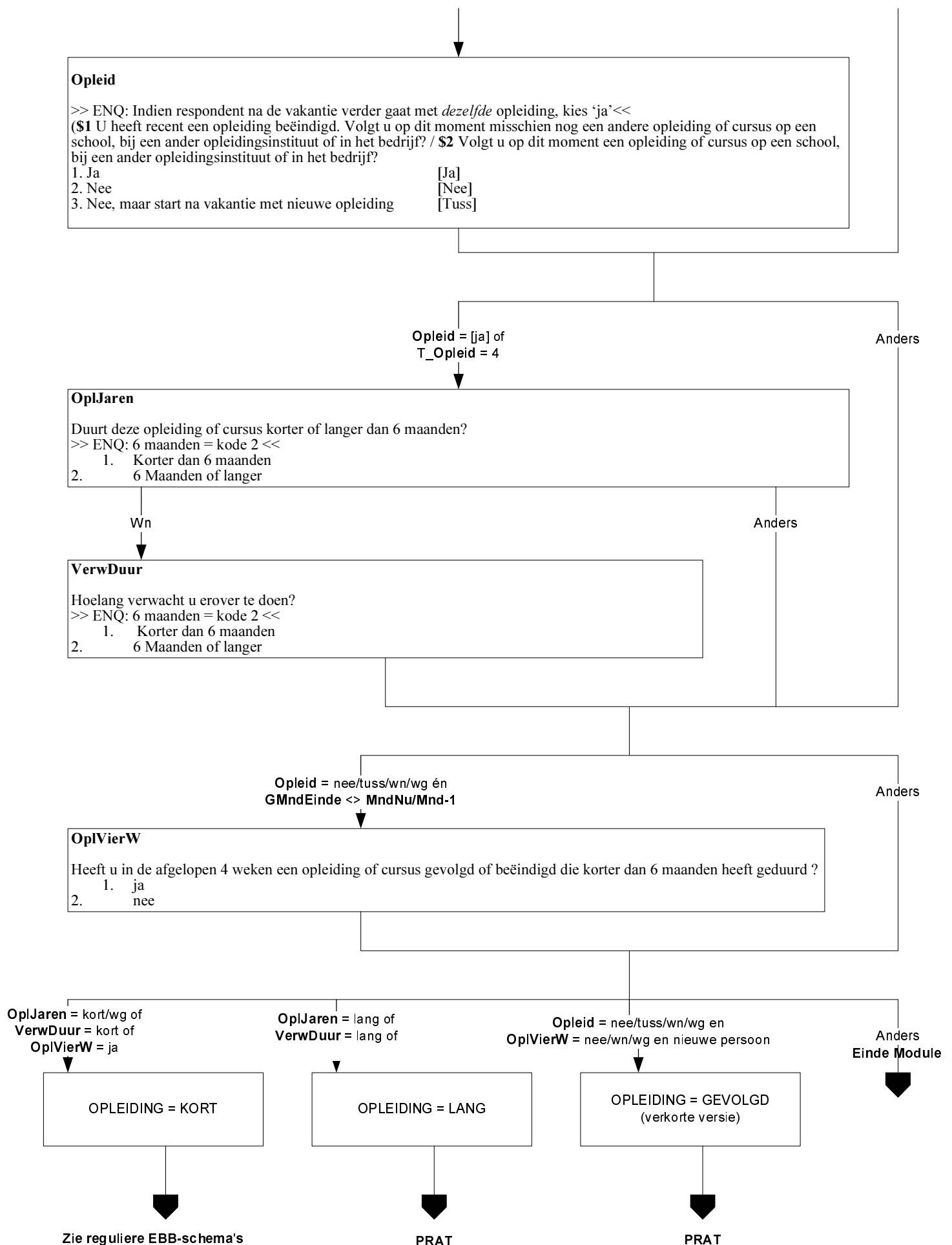

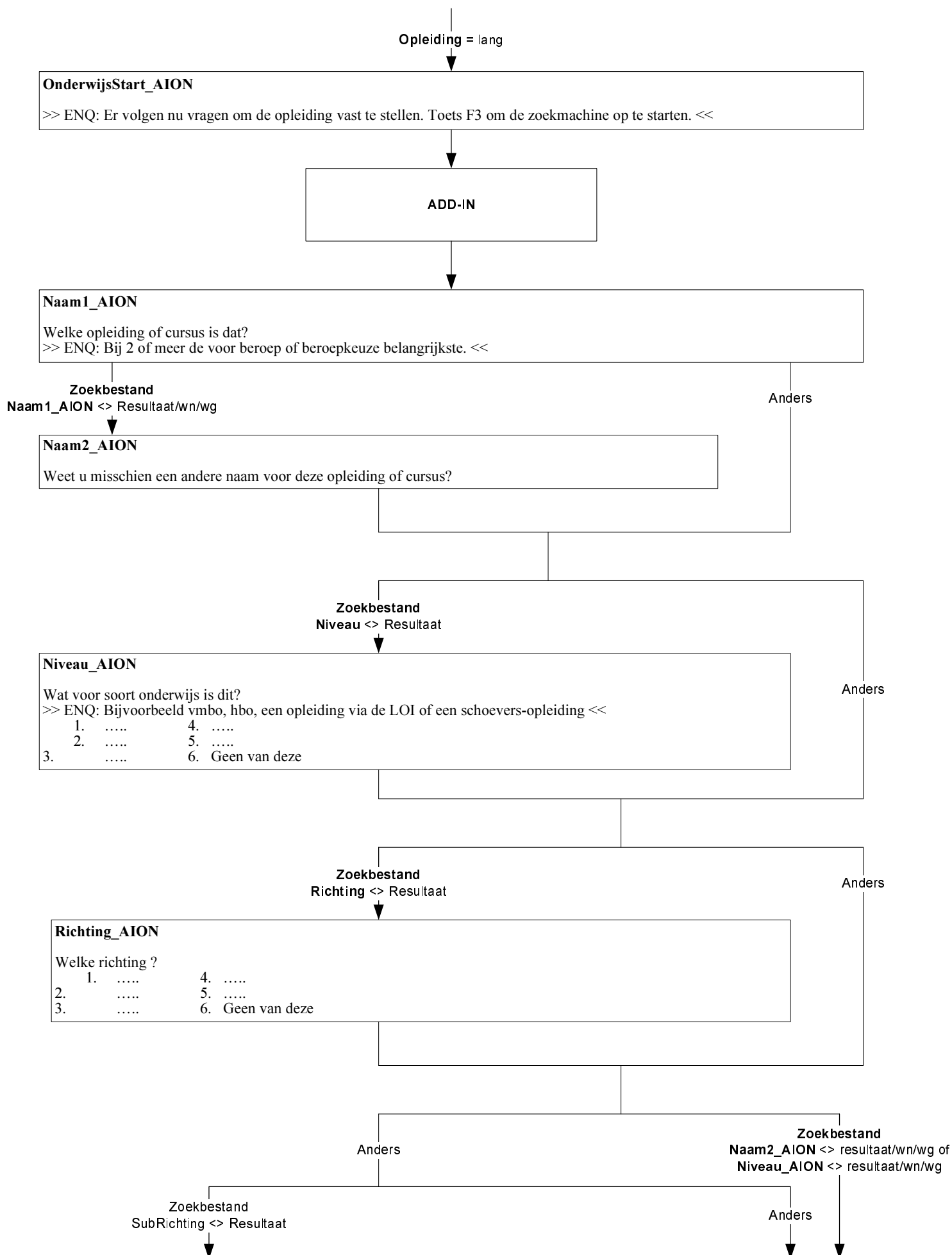

Subrichting_AION

Welk vak of welke studierichting volgt u?

- | | |
|---------|------------------|
| 1. | 4. |
| 2. | 5. |
| 3. | 6. Geen van deze |

Zoekbestand
Niveau = vmbo/mbo én
Leerweg <> Resultaat

Anders

Leerweg_AION

Welke leerweg volgt u ?

- | | |
|---------|------------------|
| 1. | 4. |
| 2. | 5. |
| 3. | 6. Geen van deze |

Zoekbestand
Niveau = HBO/Universitaire opleiding én
Leraaropleiding <> Resultaat

Anders

Leraaropleiding_AION

Is dit een lerarenopleiding ?

- | |
|--------|
| 1. ja |
| 2. nee |

Ja

Anders

Akte_AION

Welke akte of graad ?

Zoekbestand
Niveau = Universitaire opleiding

Anders

FaseUniversiteit_AION

In welke studiefase bevindt u zich?

- | | |
|---------|------------------|
| 1. | 4. |
| 2. | 5. |
| 3. | 6. Geen van deze |

1 < Zoekbestand AantalOp | =< 5

Anders

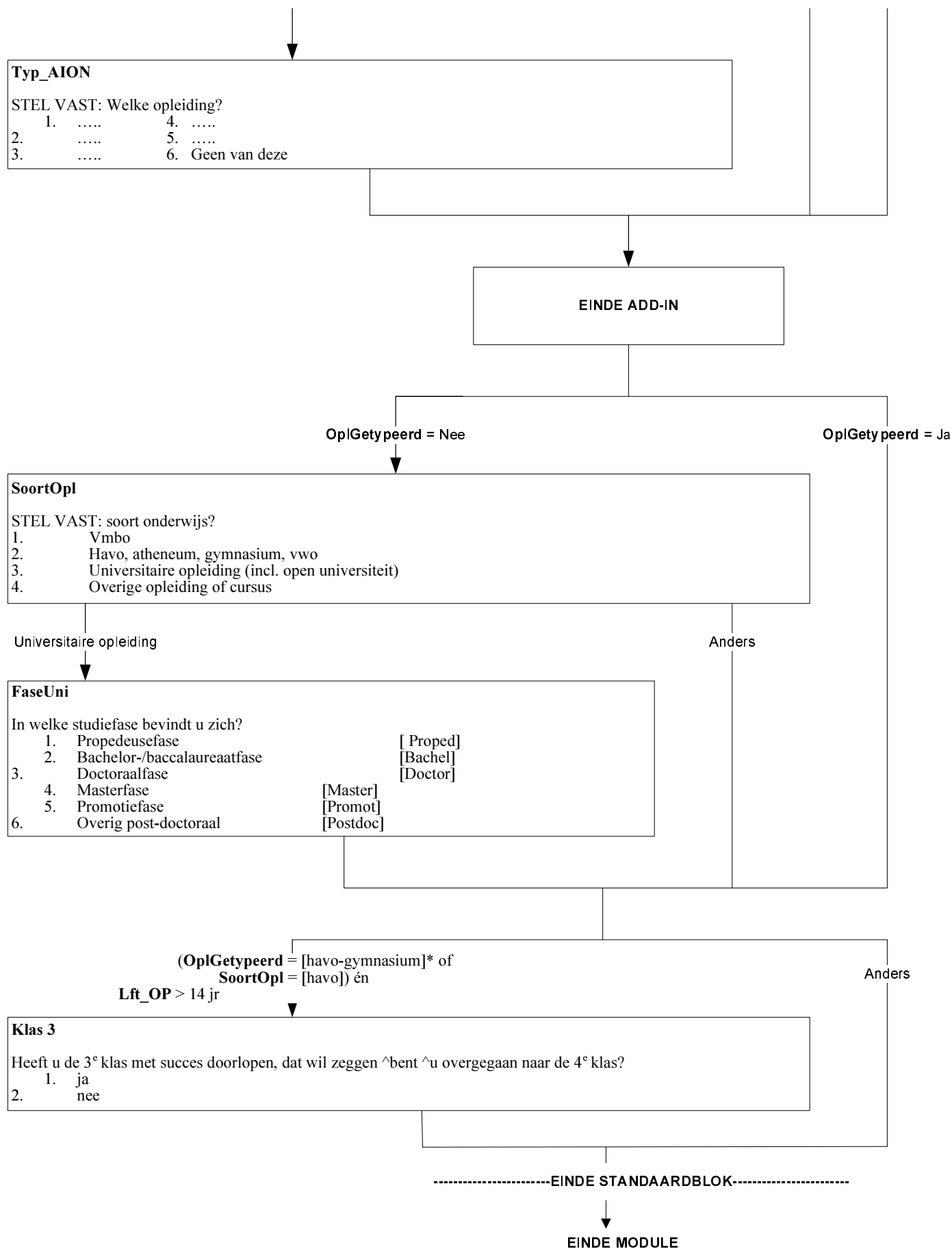

* In blaise: SOI_AION <> empty én Leerjaar_AION = 1 {havo-VWO}

N.B.: Alleen indien **OplJaren** =
 [Kort6Mnd] / wg of
VerwDuur = [Kort6Mnd] of
OplVierW = [Ja] of **Opl12Mnd** = Ja

\$1 **OplJaren** = [Kort6Mnd] / wg of **VerwDuur** = [Kort6Mnd]
 \$2 **OplVierW** of **Opl12Mnd** = [Ja]

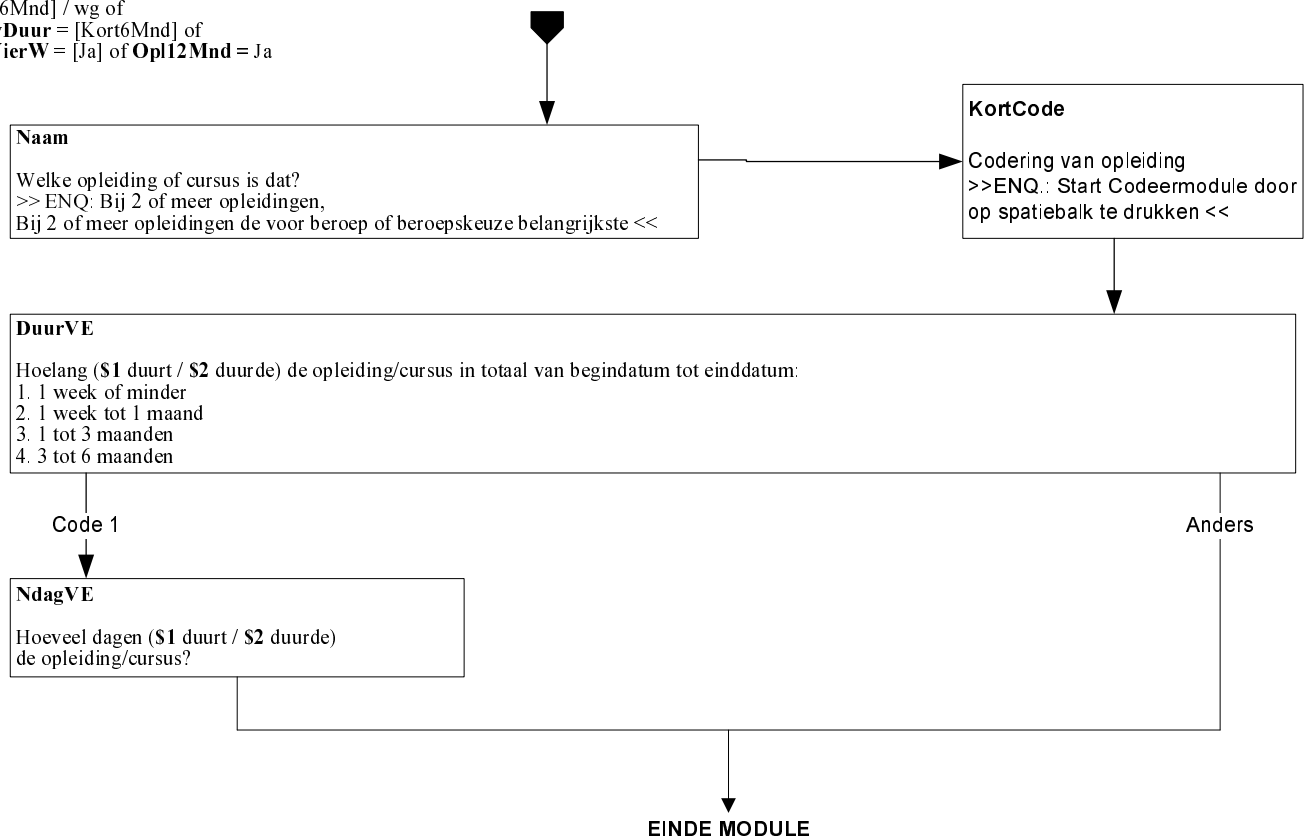

Alleen indien:
nieuwe persoon

OpLaNLO

De volgende vragen gaan over opleidingen die geheel of gedeeltelijk in Nederland gevolgd zijn. Heeft u na de lagere school een opleiding of cursus gevolgd waarmee u 2 jaar of langer bezig bent geweest?
>> ENQ: Opleidingen gevolgd in voormalig Nederlandse gebieden, zoals bijvoorbeeld Suriname of de Nederlandse Antillen gelden als een opleiding gevolgd in Nederland. <<

1. ja [ja]
2. nee [nee]

EenMeerO

- Gaat het om 1 opleiding of meer dan 1?
1. 1 [Een]
2. Meer dan 1 [Meer]

(\$1 [Een]
\$2 anders)

DiplomaM

- Heeft u voor (\$1 deze opleiding / \$2 een of meer van deze opleidingen) de acte, het getuigschrift of het diploma behaald?
1. ja [ja]
2. nee [nee]

OnderwijsStart_AION

>> ENQ: Er volgen nu vragen om de opleiding vast te stellen. Toets F3 om de zoekmachine op te starten. <<

Add-inn

Naam1_AION

- \$1 Welke opleiding of cursus was dat?
\$2 Voor welke opleiding heeft u als laatste een acte, getuigschrift of diploma behaald?

Zoekbestand.Naam1_AION <> resultaat/wn/wg

anders

Naam2_AION

Weet u misschien een andere naam voor deze opleiding of cursus?

Zoekbestand.Niveau_AION <> resultaat

anders

Niveau_AION

- Wat voor soort onderwijs was dit?
>> ENQ: Bijvoorbeeld vmbo, hbo, een opleiding via de LOI of een schoeversopleiding. <<
1. ... 4. ...
2. ... 5. ...
3. ... 6. Geen van deze

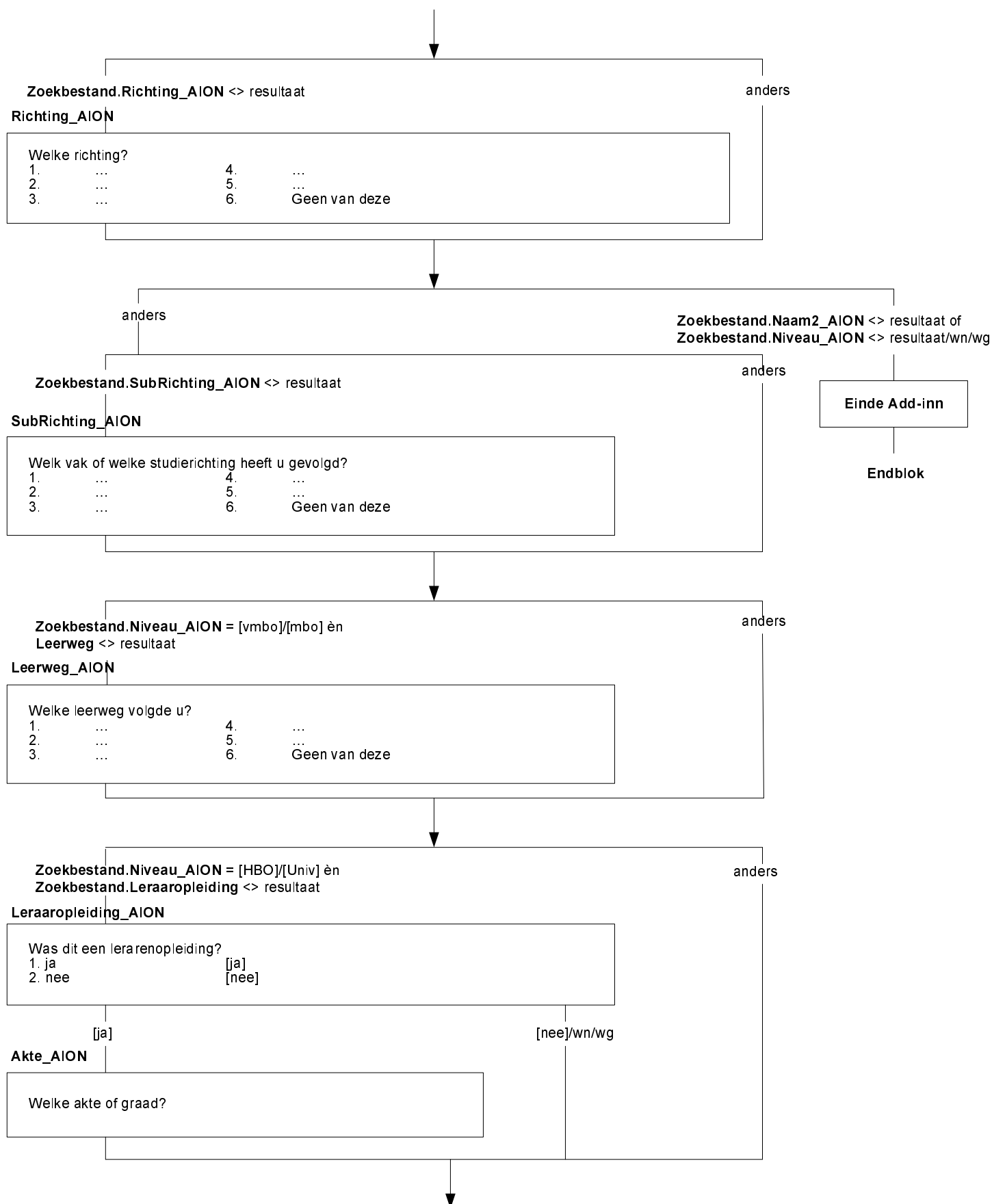

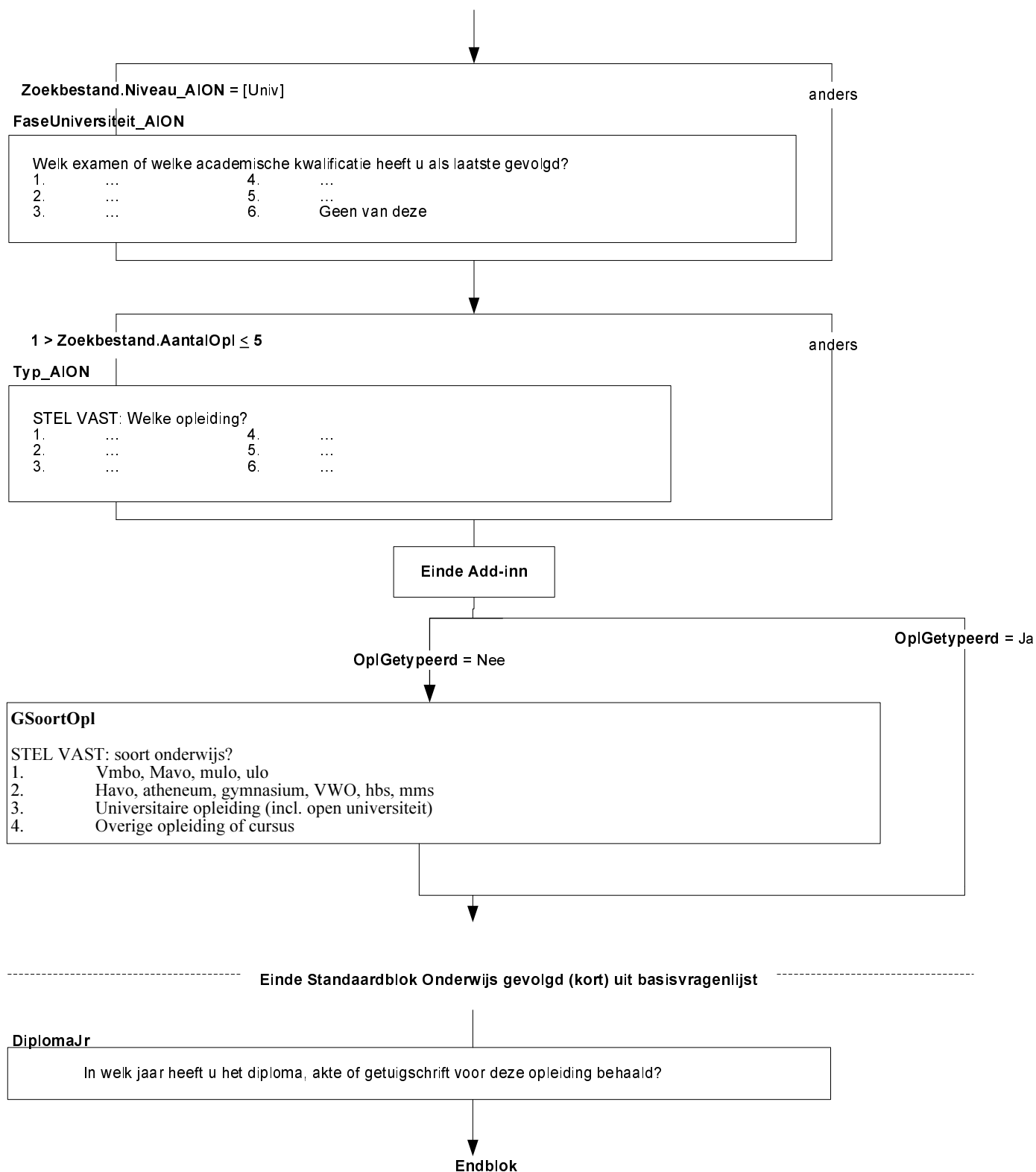

\$1 jonger dan 50 jaar (Afl_lft < 50)
 \$2 50 jaar of ouder (Afl_lft > 50)

Maatspos

Welke omschrijving vindt u het beste bij u passen:->

- | | |
|---|-------------|
| 1. Werkende met betaald werk | [Werkend] |
| 2. Werkloos | [Werkloos] |
| 3. Vrijwilliger | [Vrijwil] |
| 4. Arbeidsongeschikt | [ArbOng] |
| 5. Scholier of studerende | [Student] |
| 6. Huismoeder of huisvrouw/Huisvader of huisman | [Huisvrouw] |
| 7. (\$1 leeg / \$2 Gepensioneerd of met de VUT) | [VUT] |
| 8. Geen van deze | [GeenDeze] |

1e peiling en **Maatspos** = [Werkend]

anders

UrenWeek

Hoeveel uur werkt u in totaal in een normale werkweek, onbetaalde uren niet meegerekend?
 >>ENQ: Eventueel een gemiddelde werkweek schatten (bijv. bij ploegdienst)
 Bij verschillende werkkringen uren bij elkaar tellen <<
 1..97

Wn / wg

anders

IsHetDan

- Weet u dan of het gaat om: →
- | | |
|-----------------------------------|------------|
| 1. 4 uur of minder per week, | [MinOf4] |
| 2. minder dan 12 uur, | [Minder12] |
| 3. minder dan 30 uur, | [Minder30] |
| 4. of om 30 uur of meer per week? | [Is30Meer] |

Endblok

Alleen indien:

(1e peiling en (MaatschPositie.Maatspos <> [Werkend] of
MaatschPositie.Urenweek < 12 of
MaatschPositie.IsHetDan = [MinOf4] / [Minder12]))

Ooit12

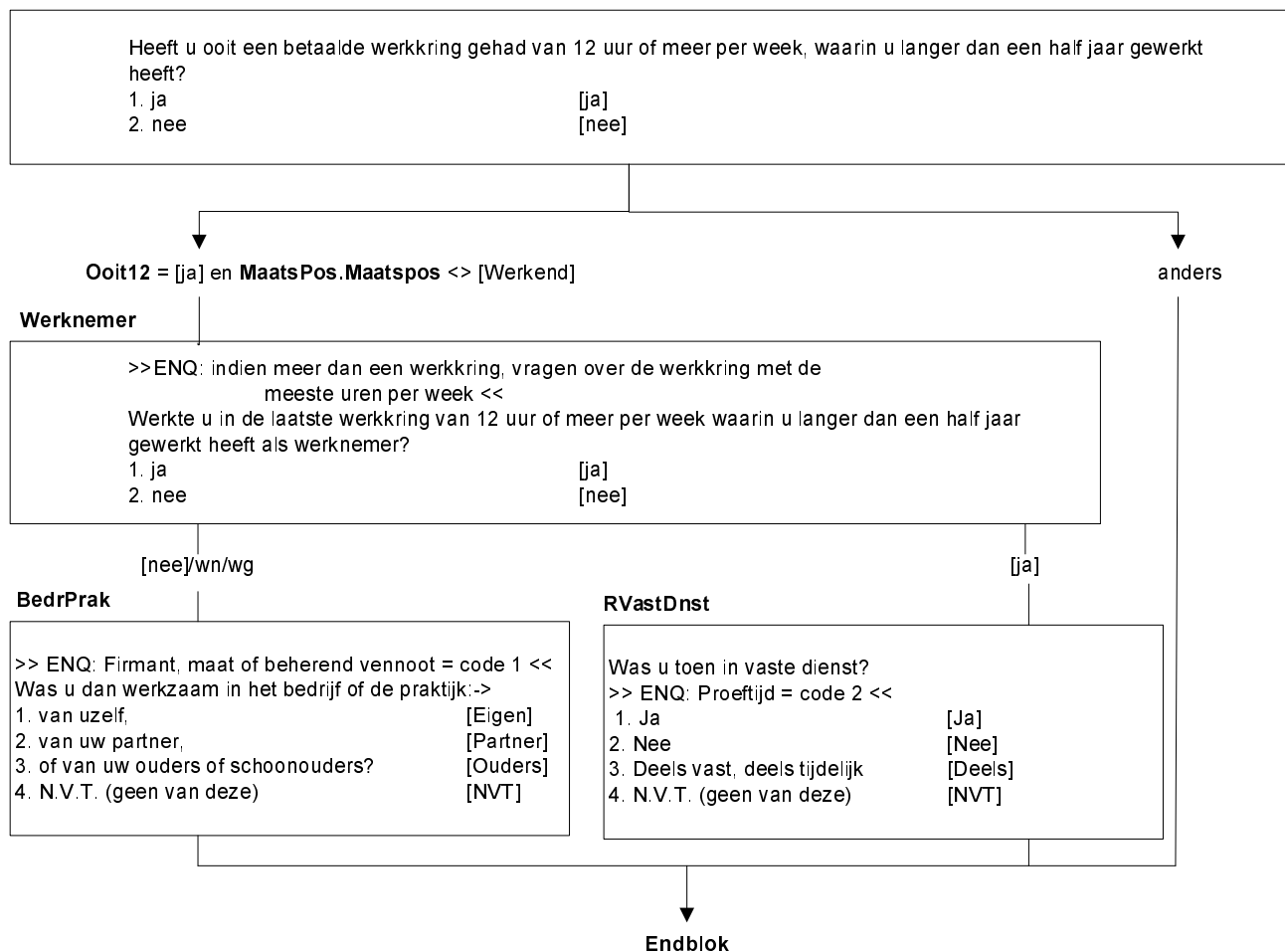

Alleen indien
Retro.Ooit12 = [ja] en
MaatsPos.Maatspos <> [Werkend]

Intro_Addin2

De volgende vragen gaan over ^uw beroep.
>>ENQ: Toets 1 om verder te gaan.<<

Anders

BedrPrak = [eigen] en
BedrijfsAct_AIBD = respons

Arbeidsrelatie.BedrPrak=[eigen] en
Bedrijf.SoorBedr<>response

BeroepZMStart_AIBR

>> ENQ: Toets <F3> om zoekmachine voor beroep te starten.
De zoekmachine maakt gebruik van het eigen bedrijf van OP <BedrijfsAct > <<

BeroepStart_AIBR

>> ENQ: Toets <F3> om zoekmachine voor beroep te starten.

Add-in

Anders

BedrPrak = [eigen] en
BedrijfsAct_AIBD = respons

Beroep_AIBR

Welk beroep heeft u als laatste uitgeoefend?

1 > BeroepStart_AIBR > 6 of
1 > BedrijfsACT_AIBD >6

anders

Sel_Beroep_AIBD

STEL VAST: welk beroep ?

- | | |
|---------|-----------------------------|
| 1. | 4. |
| 2. | 5. |
| 3. | 6. Geen van deze [geendeze] |

Einde Add-in

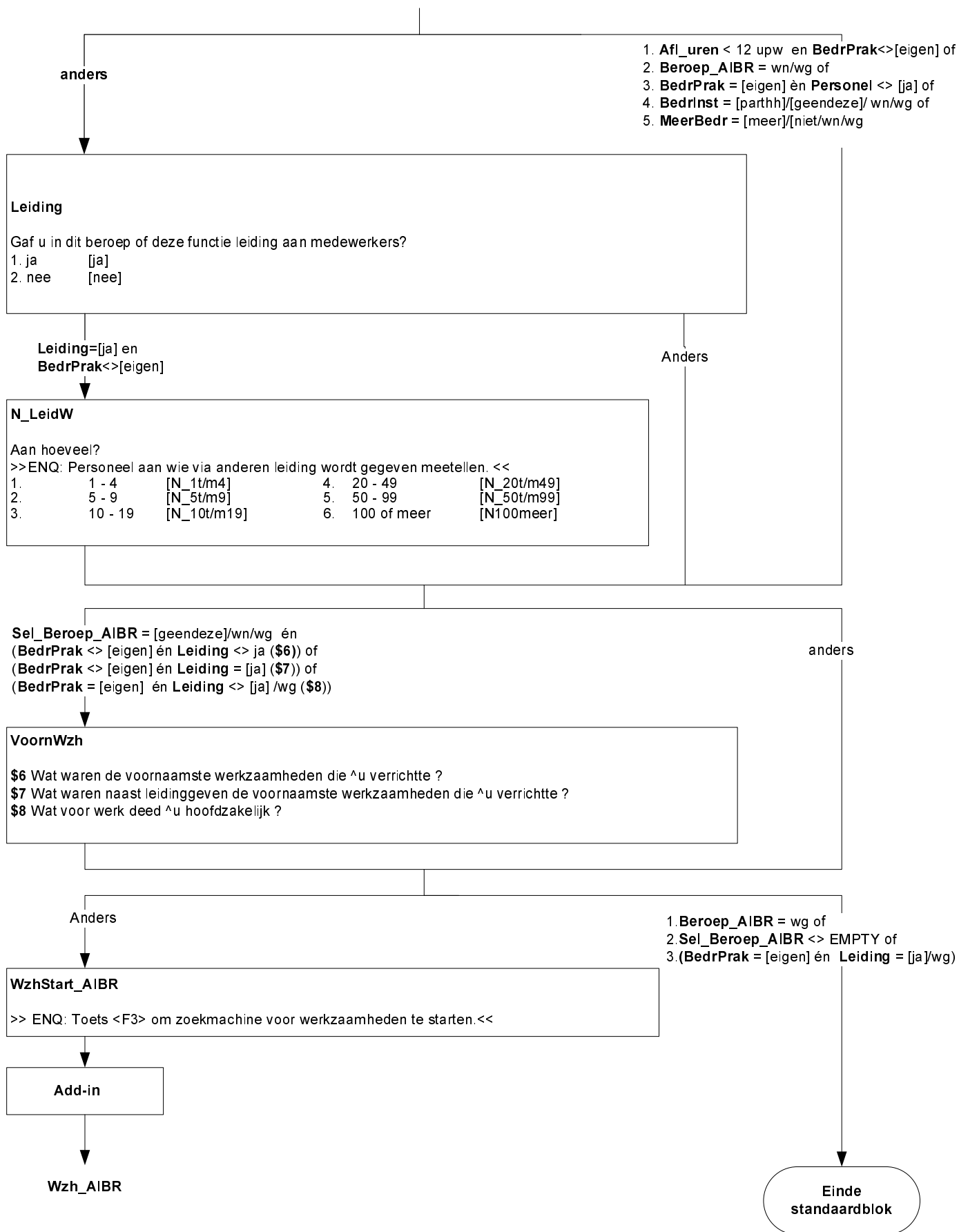

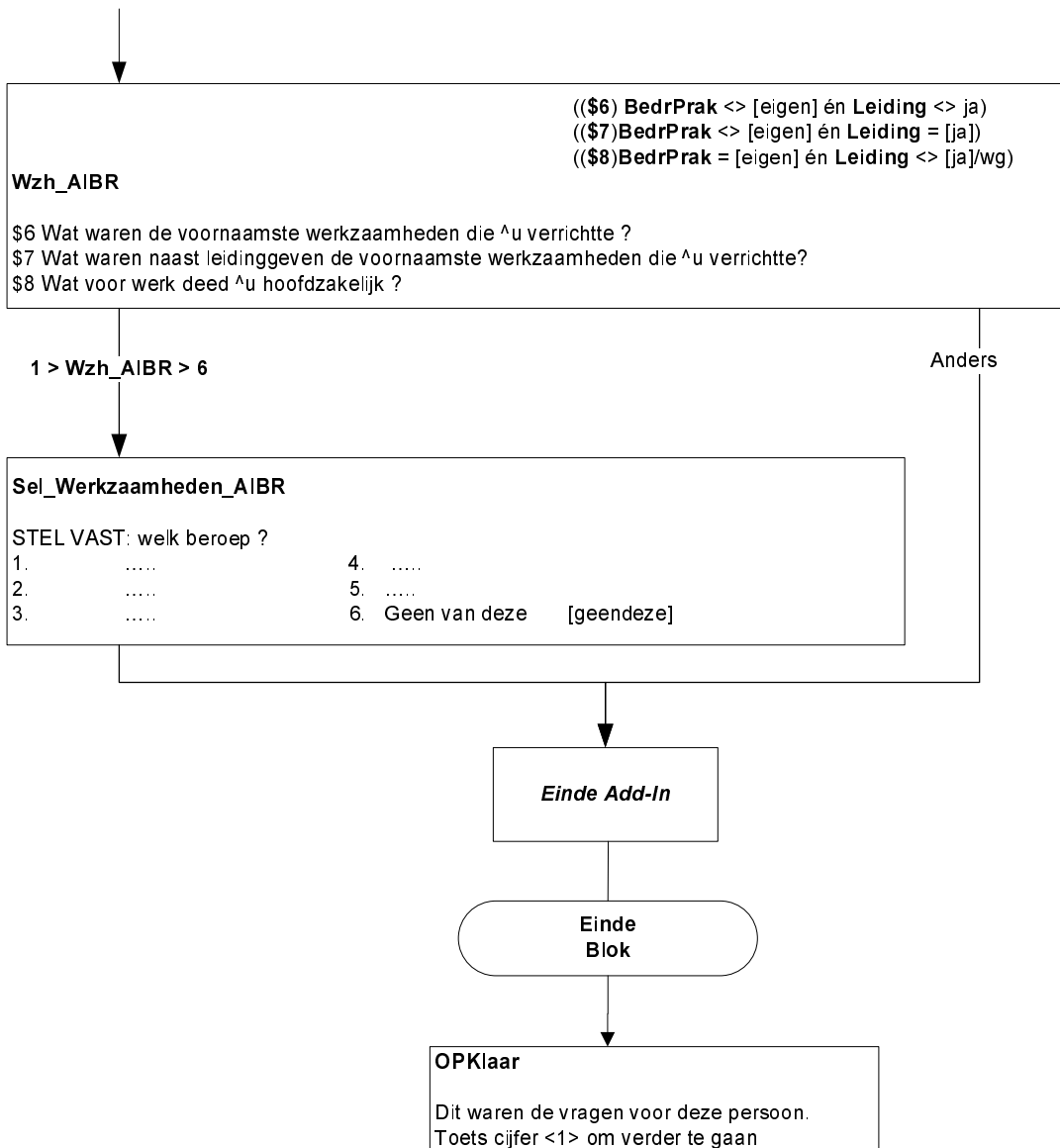

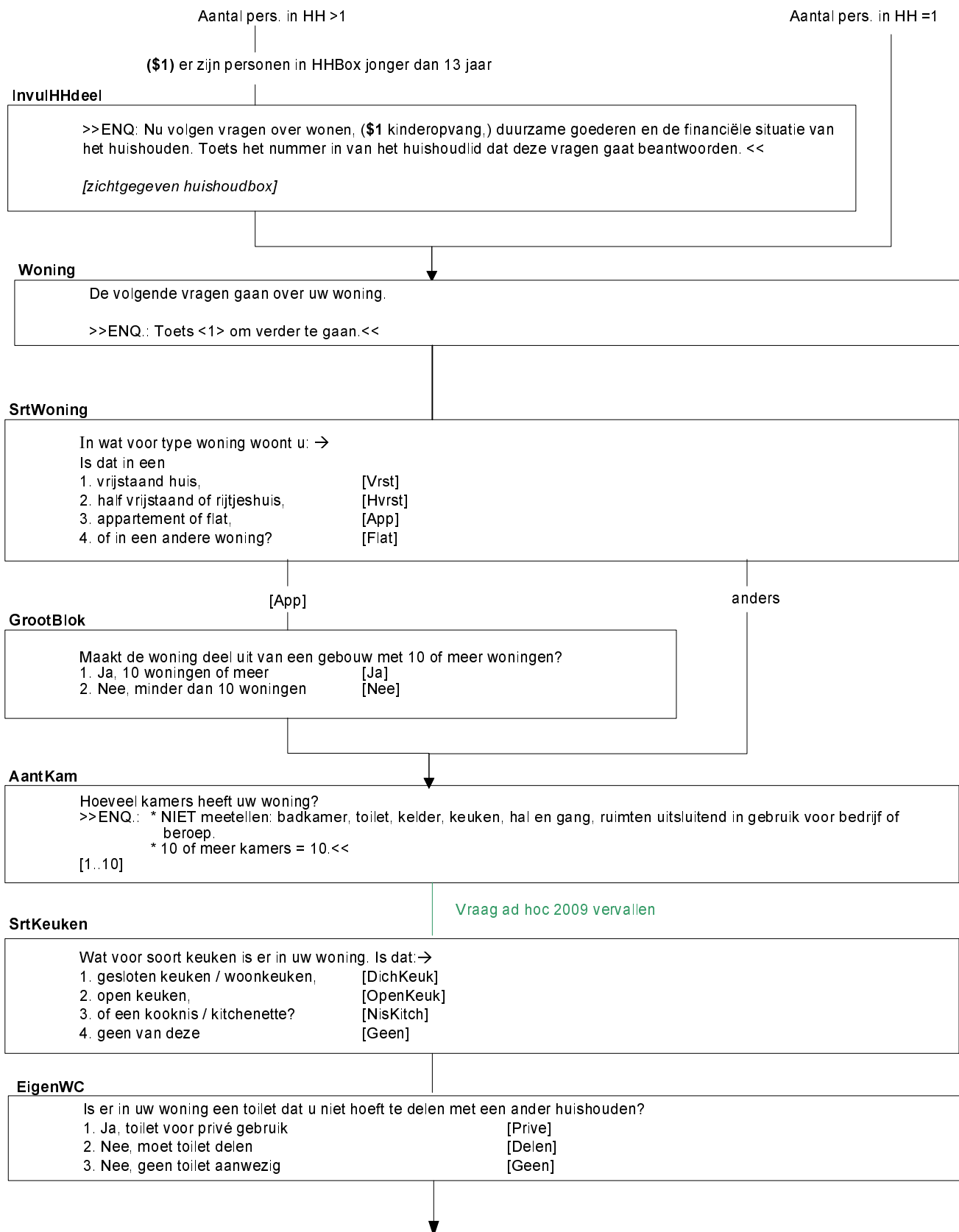

EigenBad

Is er in uw woning een bad of douche die u niet hoeft te delen met een ander huishouden?

- | | |
|--------------------------------------|---------|
| 1. Ja, bad/douche voor privé gebruik | [Prive] |
| 2. Nee, moet bad/douche delen | [Delen] |
| 3. Nee, geen bad/douche aanwezig | [Geen] |

Vraag ad hoc 2009 vervallen

LastL

Heeft u met uw woning een van de volgende problemen:
>>ENQ.: Toets <1> om verder te gaan.<<

LLek

Heeft de woning een lekkend dak ?

- | | |
|--------|-------|
| 1. Ja | [Ja] |
| 2. Nee | [Nee] |

LVocht

Heeft de woning vochtige muren, vloeren of funderingen?

- | | |
|--------|-------|
| 1. Ja | [Ja] |
| 2. Nee | [Nee] |

LRot

Heeft de woning verrotte raamkozijnen of vloeren ?

- | | |
|--------|-------|
| 1. Ja | [Ja] |
| 2. Nee | [Nee] |

LDonker

>>ENQ: te donker = wanneer er op een zonnige dag in de meeste kamers niet genoeg daglicht binnenvalt.<<
Is de woning te donker ?

- | | |
|--------|-------|
| 1. Ja | [Ja] |
| 2. Nee | [Nee] |

GeluidL

>>ENQ: bijvoorbeeld geluiden van verkeer, bedrijven, fabrieken, etc.<<
Heeft u in uw woning wel eens geluidsoverlast van buren of van buiten?

- | | |
|--------|-------|
| 1. Ja | [Ja] |
| 2. Nee | [Nee] |



Vraag ad hoc 2009 vervallen

Woonomg

Nu volgen enkele vragen over de woonomgeving.
>>ENQ... Toets <1> om verder te gaan.<<

MilieuL

Heeft u in uw woonomgeving wel eens last van vervuiling of andere milieuproblemen, zoals rook, stof, stank of vervuild water?

1. Ja [Ja]
2. Nee [Nee]

VandalilL

Heeft u in uw woonomgeving wel eens last van vandalisme, geweld of criminaliteit?

1. Ja [Ja]
2. Nee [Nee]

GeluidL = [ja] of MilieuL = [Ja] of VandalilL = [Ja]
 (\$1) GeluidL = [ja] en MilieuL = [ja] en VandalilL = [Ja]
 (\$2) GeluidL = [ja] en MilieuL = [ja] en VandalilL <> [ja]
 (\$3) GeluidL = [ja] en MilieuL <> [ja] en VandalilL = [ja]
 (\$4) GeluidL = [ja] en MilieuL <> [ja] en VandalilL <> [ja]
 (\$5) GeluidL <> [ja] en MilieuL = [ja] en VandalilL = [ja]
 (\$6) GeluidL <> [ja] en MilieuL = [ja] en VandalilL <> [ja]
 (\$7) GeluidL <> [ja] en MilieuL <> [ja] en VandalilL = [ja]

anders

VandaVh

(\$1) U heeft net gezegd dat u wel eens last heeft van geluid, milieuproblemen en vandalisme, geweld of criminaliteit.
 (\$2) U heeft net gezegd dat u wel eens last heeft van geluid en milieuproblemen.
 (\$3) U heeft net gezegd dat u wel eens last heeft van geluid en vandalisme, geweld of criminaliteit.
 (\$4) U heeft net gezegd dat u wel eens last heeft van geluid.
 (\$5) U heeft net gezegd dat u wel eens last heeft van milieuproblemen en vandalisme, geweld of criminaliteit.
 (\$6) U heeft net gezegd dat u wel eens last heeft van milieuproblemen.
 (\$7) U heeft net gezegd dat u wel eens last heeft van vandalisme, geweld of criminaliteit.
 Wilt u vanwege deze overlast verhuizen?

1. Ja [Ja]
2. Nee [Nee]
3. Misschien [Misschien]

Ja

anders

VerhJa

Denkt u dat u tussen nu en 12 maanden verhuisd bent?

1. Ja [Ja]
2. Nee [Nee]
3. Misschien [Misschien]

[nee]

anders

VerhNee

Is dat voornamelijk vanwege: →

- | | |
|--|------------|
| 1. financiële redenen, | [Financ] |
| 2. het niet kunnen verkopen van de huidige woning, | [Verkoop] |
| 3. te lange opzegtermijn van huidige huurcontract, | [Opzeg] |
| 4. geen medewerking van woningvereniging, | [Medewerk] |
| 5. te lange wachtlijsten bij woningverenigingen, | [Wachtl] |
| 6. te weinig beschikbare geschikte huurwoningen, | [Geschikt] |
| 7. of een andere reden? | [Anders] |

HuurEig

Bent u eigenaar, huurder of onderhuurder van uw woning?

- | | |
|------------------|----------|
| 1. Eigenaar | [Eig] |
| 2. Huurder | [Hr] |
| 3. Onderhuurder | [OndHr] |
| 4. Gratis woning | [Gratis] |

[Hr] / [OndHr]

Anders

Termijn

Betaalt u huur per: →

- | | |
|---------------|---------|
| 1. week, | [Wk] |
| 2. 4 weken, | [Wkn] |
| 3. maand, | [Mnd] |
| 4. kwartaal, | [Kwrt] |
| 5. half jaar, | [Hjaar] |
| 6. jaar? | [Jaar] |

HrBedrag

Hoeveel bedraagt de huur per \$<Termijn>?

>>ENQ.: Zo nodig laten schatten.

Voer een bedrag in van minimaal 1 en maximaal 99997 euro's. <<
[1..99997]**KostInHr**

>>ENQ.: Meer dan één antwoord mogelijk. <<

Zijn er in de huur kosten opgenomen voor: →

- | | |
|-----------------------------|------------|
| 1. water, | [Water] |
| 2. elektriciteit, | [Elektr] |
| 3. verwarming, | [Verwarm] |
| 4. huur garagebox, | [HrGarage] |
| 5. (overige) servicekosten? | [Overig] |
| 6. Geen van deze | [GeenDeze] |

Huursubs

>>ENQ.: voorheen huursubsidie.<<

Ontvangt u huurtoeslag?

- | | |
|--------|-------|
| 1. Ja | [Ja] |
| 2. Nee | [Nee] |

[Ja]

[Nee] / wn / wg

SubAfHr

Is bij de door u genoemde huur de huurtoeslag al afgetrokken?

- | | |
|--------|-------|
| 1. Ja | [Ja] |
| 2. Nee | [Nee] |

Endblok

Alleen indien personen in HHBox jonger dan 13 jaar

IntroKindopv

De volgende vragen gaan over (\$1 schoolgaan en) kinderopvang.
>>ENQ.: Toets <1> om verder te gaan.<<

\$1 Tenminste 1 pers. in HHBox met leeftijd = 4 jaar

Sel_Kind

>> ENQ: * Toets Regelnr HHBox in van persoon over wie de vragen gaan.
* Begin met oudste kind.
* Reeds gehad = rood. <<

Overzicht personen < 13 jaar

(\$2 aantal pers. in HH jonger dan 13 jaar = 1, kind van HHKern
\$3 aantal pers. in HH jonger dan 13 jaar > 1
\$4 aantal pers. in HH jonger dan 13 jaar = 1, geen kind van HHKern
\$5 alle pers. in HH < 13 jaar kind van HHKern
\$6 1 of meer pers. in HH < 13 jaar geen kind van HHKern)

Lft_Kind[i] = 4

Lft_Kind[i] <> 4 jaar

School

----- regelnrHHBox-gesl-gebdatum-leeftijd [Sel_Kind]------

Gaat (\$2 uw kind / \$3 dit kind / \$4 het kind geboren op [gebdatum]) al naar de basisschool?

1. Ja [Ja]
2. Nee [Nee]

Lft_Kind[i] = 2 of 3 jaar of
Lft_Kind[i] = 4 jaar en School <> ja

Lft_Kind[i] < 2 jaar of
Lft_Kind[i] = 4 jaar en School = ja of
Lft_Kind[i] = 5 t/m 12 jaar

PeutSpZa

----- regelnrHHBox-gesl-gebdatum-leeftijd [Sel_Kind]------

Maakt (\$5 u / \$6 uw huishouden) voor (\$2 uw kind / \$3 dit kind / \$4 het kind geboren op [gebdatum]) regelmatig gebruik van een peuterspeelzaal?

1. Ja [Ja]
2. Nee [Nee]

Ja

Nee / wn / wg

UrenPeutSpZa

Hoeveel uur per week is dat?
[1..99]

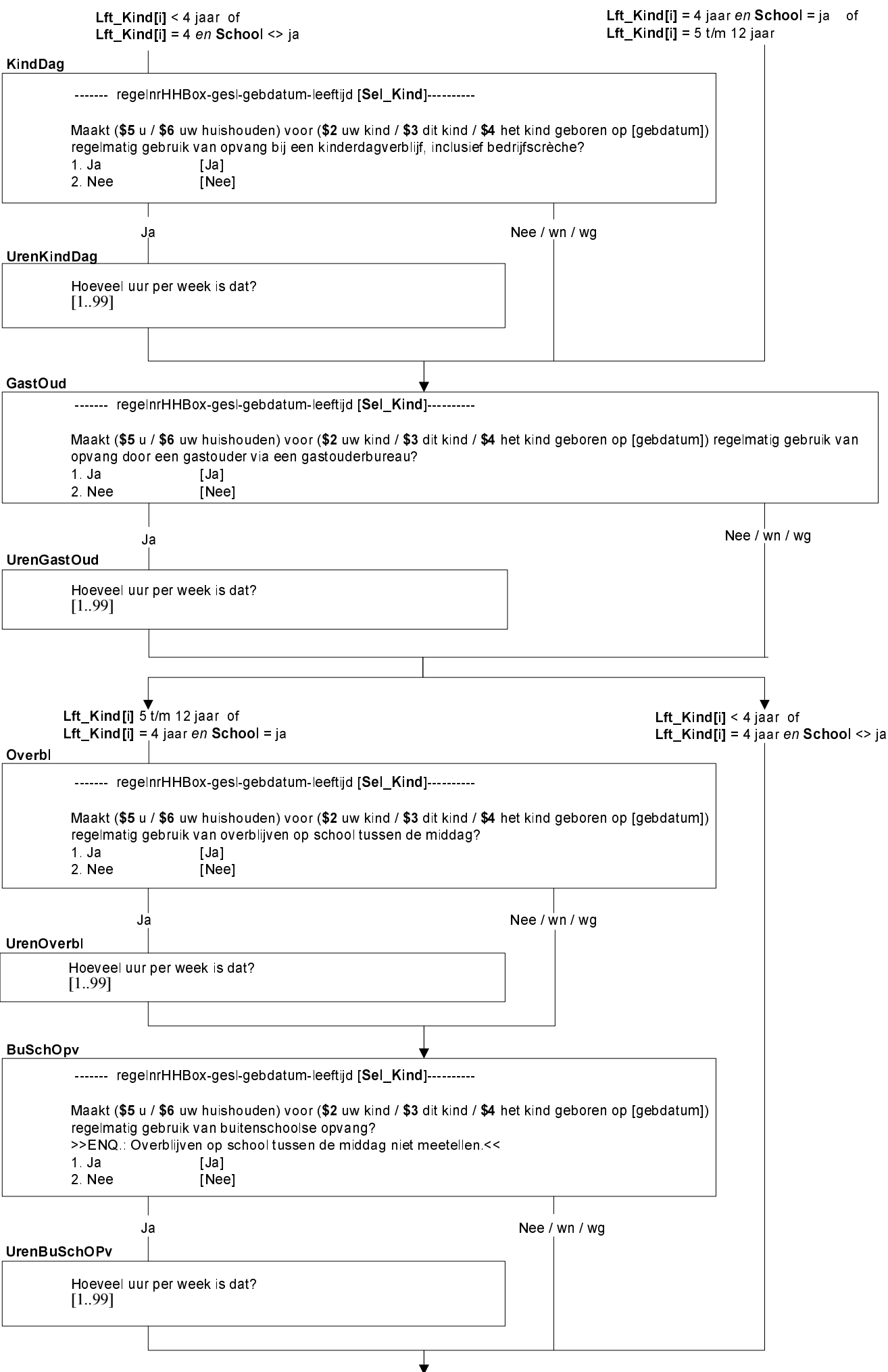

OppasBet

----- regelnrHHBox-gesl-gebdatum-leeftijd [Sel_Kind]-----

Maakt (\$5 u / \$6 uw huishouden) voor (\$2 uw kind / \$3 dit kind / \$4 het kind geboren op [gebdatum]) regelmatig gebruik van een betaalde oppas?

>>ENQ: Au pair meetellen. <<

1. Ja [Ja]
2. Nee [Nee]

Ja

Nee / wn / wg

UrenoppasB

Hoeveel uur per week is dat?
[1..99]

OppasOnb

----- regelnrHHBox-gesl-gebdatum-leeftijd [Sel_Kind]-----

Maakt (\$5 u / \$6 uw huishouden) voor (\$2 uw kind / \$3 dit kind / \$4 het kind geboren op [gebdatum]) regelmatig gebruik van een onbetaalde oppas zoals vrienden, buren of familie?

>>ENQ.: Bedoeld wordt familie buiten het huishouden.<<

1. Ja [Ja]
2. Nee [Nee]

Ja

Nee / wn / wg

UrenoppasO

Hoeveel uur per week is dat?
[1..99]

Herhaal vanaf Sel_Kind voor alle
personen in HH jonger dan 13 jaar

Blok Bezit

DuurzArt

Wij willen graag weten welke van de volgende duurzame artikelen in uw huishouden aanwezig zijn.
 >> ENQ: Toets <1> om verder te gaan.<<

Ktv

Is er in uw huishouden een kleurentelevisie?

1. Ja [Ja]
 2. Nee [Nee]

Ja / wn / wg

Nee

RedNoKtv

Is dat om financiële redenen?

1. Ja [Ja]
 2. Nee [Nee]

Pc

>>ENQ: laptop is ook personal computer.<<
 Is er in uw huishouden een personal computer?

1. Ja [Ja]
 2. Nee [Nee]

Ja / wn / wg

Nee

RedNoPc

Is dat om financiële redenen?

1. Ja [Ja]
 2. Nee [Nee]

Wasm

Is er in uw huishouden een wasmachine?

1. Ja [Ja]
 2. Nee [Nee]

Ja / wn / wg

Nee

RedNoWasm

Is dat om financiële redenen?

1. Ja [Ja]
 2. Nee [Nee]

Auto

Heeft u (of iemand anders in uw huishouden) een auto?

>>ENQ.: Lease-auto van werkgever meetellen wanneer deze ook privé gebruikt wordt.<<

1. Ja [Ja]
 2. Nee [Nee]

Ja / wn / wg

Nee

RedNoAuto

Is dat om financiële redenen?

1. Ja [Ja]
 2. Nee [Nee]

IntroFin

De volgende vragen gaan over de financiële situatie van uw huishouden.
>>ENQ.: Toets <1> om verder te gaan.<<

(\$1) AantalPP >1

InkomenHH

Voor een onderzoek als dit is het nodig dat we van mensen globaal het huishoudinkomen weten.
Mag ik u daarom vragen hoeveel geld er NETTO per MAAND OF per JAAR binnenkomt bij uw huishouden? Het gaat dus om het inkomen na aftrek van belastingen en premies (\$1, van alle personen van uw huishouden bij elkaar opgeteld).

<< ENQ.: Zonodig laten schatten. Opgeven per 4 weken is ook mogelijk <<

anders

Wn / wg

Periode

STEL VAST: Inkomen per 4 weken, per maand of per jaar ?

1. 4 weken [VierW]
2. Maand [Maand]
3. Jaar [Jaar]

RondKomen

Hoe goed kunt u momenteel met het totale netto inkomen van uw huishouden rondkomen, dat wil zeggen uw gebruikelijke noodzakelijke uitgaven betalen. Is dat →

1. zeer moeilijk, [Zmoei]
2. moeilijk, [Moei]
3. eerder moeilijk, [Eermoei]
4. eerder gemakkelijk, [Eermak]
5. gemakkelijk, [Mak]
6. of zeer gemakkelijk? [Zmak]

MinimInk

Welk netto inkomen per maand heeft u momenteel minstens nodig om rond te kunnen komen, dat wil zeggen om de gebruikelijke noodzakelijke uitgaven voor uw huishouden te kunnen betalen?

>>ENQ.: Voer een bedrag in van minimaal 1 en maximaal 99997 euro's. <<
[1..99997]

Vakantie

Heeft uw huishouden voldoende geld om iedereen jaarlijks een week op vakantie te laten gaan?

1. Ja [Ja]
2. Nee [Nee]

Verwarm

Heeft uw huishouden voldoende geld om uw huis goed te verwarmen?

1. Ja [Ja]
2. Nee [Nee]

VerslMeub

Heeft uw huishouden voldoende geld om versleten meubels te vervangen door nieuwe?

1. Ja [Ja]
2. Nee [Nee]

NKleren

Heeft uw huishouden voldoende geld om regelmatig nieuwe kleren te kopen?

1. Ja [Ja]
2. Nee [Nee]

FamEten

Heeft uw huishouden voldoende geld om tenminste één keer per maand kennissen of familie te eten te vragen?

>>ENQ.: Bedoeld wordt een warme maaltijd of diner.<<

1. Ja [Ja]
2. Nee [Nee]

WarmEten

Heeft uw huishouden voldoende geld om ten minste om de andere dag een warme maaltijd met vlees, kip of vis te betalen?

1. Ja [Ja]
2. Nee [Nee]

OnvervUitg

Kan uw huishouden onverwachte noodzakelijke uitgaven doen ter waarde van 950 euro, zonder daarvoor geld te lenen?

1. Ja [Ja]
2. Nee [Nee]

WoonLast

Ieder huishouden heeft maandelijks vaste woonlasten. Niet iedereen kan die uitgaven even makkelijk opbrengen. Hoe zwaar zijn de woonlasten voor uw huishouden. Is dat:→

1. een zware last, [Zwaar]
2. enigszins een last, [Enigzw]
3. of helemaal geen last? [Geen]

Huureig = [Hr]/[OnderHr]/[Eig]

Anders

WoonAcht

\$2 Huureig = Eigenaar
\$3 HuurEig = Huurder of Onderhuurder

Heeft uw huishouden in de afgelopen 12 maanden achterstand gehad in de betaling van de (\$2 hypotheek / \$3 huur) ?

1. Ja [Ja]
2. Nee [Nee]

Ja

Nee wn / wg

WoonAchtFin

Was dat om financiële redenen?

1. Ja [Ja]
2. Nee [Nee]

Ja

Nee wn / wg

WoonAchtFreq

>>ENQ: achterstand in betaling van hypotheek/huur, om financiële redenen, in de afgelopen 12 maanden.<<
Was dat één keer of vaker?

1. Een keer [Een]
2. Vaker [Vaker]

NutsAcht

Heeft uw huishouden in de afgelopen 12 maanden achterstand gehad in de betaling van elektriciteit-, water- of gasrekeningen?

1. Ja [Ja]
2. Nee [Nee]

Ja

Nee wn / wg

		Ja	Nee / wn / wg
NutsAchtFin			
Was dat om financiële redenen?			
1. Ja	[Ja]		
2. Nee	[Nee]		
		Ja	Nee wn / wg
NutsAchtFreq			
>>ENQ: achterstand in betaling van elektriciteit-, water- of gasrekeningen, om financiële redenen, in de afgelopen 12 maanden.<< Was dat één keer of vaker?			
1. Een keer	[Een]		
2. Vaker	[Vaker]		
ArtAcht			
Heeft uw huishouden in de afgelopen 12 maanden achterstand gehad in de betaling van op afbetaling gekochte artikelen?			
1. Ja	[Ja]		
2. Nee	[Nee]		
		Ja	Nee / wn / wg
ArtAchtFin			
Was dat om financiële redenen?			
1. Ja	[Ja]		
2. Nee	[Nee]		
		Ja	Nee wn / wg
ArtAchtFreq			
>>ENQ: achterstand in betaling van op afbetaling gekochte artikelen, om financiële redenen, in de afgelopen 12 maanden.<< Was dat één keer of vaker?			
1. Een keer	[Een]		
2. Vaker	[Vaker]		
ArtAfbet			
Heeft u artikelen gekocht op afbetaling die op dit moment nog niet volledig zijn afbetaald?			
1. Ja	[Ja]		
2. Nee	[Nee]		

Ov_leni

Afgezien van op afbetaling gekochte artikelen, heeft u of een ander huishoudlid een lening afgesloten?

>>ENQ.: Hypotheek of een lening met betrekking tot hoofdwooning niet meetellen.<<

1. Ja [Ja]
2. Nee [Nee]

Ov_Leni = ja en ArtAchtFin <> ja

anders

LeniAcht

Heeft uw huishouden in de afgelopen 12 maanden achterstand gehad bij de afbetaling van de lening?

1. Ja [Ja]
2. Nee [Nee]

Ja

LeniAchtFin

Was dat om financiële redenen?

1. Ja [Ja]
2. Nee [Nee]

Ja

LeniAchtFreq

>>ENQ.: achterstand in afbetaling van lening, om financiële redenen, in de afgelopen 12 maanden.<<

Was dat één keer of vaker?

1. Een keer [Een]
2. Vaker [Vaker]

Nee wn / wg

Nee wn / wg

ArtAfbet = Ja of Ov_Leni = ja

anders

(\$4) ArtAfbet = ja en Ov_Leni <> ja

(\$5) Ov_Leni = ja en ArtAfbet <> ja

(\$6) ArtAfbet = ja en Ov_Leni = ja

Hoezwaar

Hoe zwaar is voor uw huishouden de terugbetaling van de (\$4 op afbetaling gekochte artikelen) (\$5 lening) (\$6 lening en op afbetaling gekochte artikelen). Is dat →

>>ENQ.: Hypotheek of een lening met betrekking tot het huis hier niet meetellen.<<

1. een zware last, [Zwaar]
2. enigszins een last, [Enigzw]
3. of helemaal geen last? [Geen]
4. N.v.t. [Nvt]

Endblok

IntroInk

De volgende vragen gaan over alimentatie en financiële bijdragen van en aan familie buiten uw huishouden.
>>ENQ.: Toets <1> om verder te gaan.<<

AlimentOntv

Heeft uw huishouden in 'vorig jaar' alimentatie ontvangen voor kinderen?
1. Ja [Ja]
2. Nee [Nee]

Ja

Nee / wn / wg

AlimentOntvBedr

Welk bedrag heeft uw huishouden in totaal in 'vorig jaar' daaraan ontvangen?
>>ENQ.: Zo nodig laten schatten.
Voer een bedrag in van minimaal 1 en maximaal 99997 euro's. <<
[1..99997]

Toelage

Heeft uw huishouden in 'vorig jaar' van familie een financiële bijdrage voor levensonderhoud ontvangen (**\$2**, zoals bijvoorbeeld een studietoelage van ouders)?
>>ENQ.: Het gaat om familie buiten het huishouden.<<
1. Ja [Ja]
2. Nee [Nee]

Ja

Nee / wn / wg

ToelageBedr

Welk bedrag heeft uw huishouden in totaal in 'vorig jaar' daaraan ontvangen?
>>ENQ.: Zo nodig laten schatten.
Voer een bedrag in van minimaal 1 en maximaal 99997 euro's. <<
[1..99997]

Aliment

Heeft uw huishouden in 'vorig jaar' alimentatie voor kinderen betaald?
1. Ja [Ja]
2. Nee [Nee]

Ja

Nee / wn / wg

AlimentBedr

Welk bedrag heeft uw huishouden in totaal in 'vorig jaar' daaraan betaald?
>>ENQ.: Zo nodig laten schatten.
Voer een bedrag in van minimaal 1 en maximaal 99997 euro's. <<
[1..99997]

FamOnd

Afgezien van alimentatie, heeft uw huishouden in 'vorig jaar' familie financieel voor levensonderhoud ondersteund?

>>ENQ.: Het gaat om familie buiten het huishouden.<<

1. Ja [Ja]
2. Nee [Nee]

Ja

Nee / wn / wg

FamOndBedr

Welk bedrag heeft uw huishouden in totaal in 'vorig jaar' daaraan betaald?

>>ENQ.: Zo nodig laten schatten.

Voer een bedrag in van minimaal 1 en maximaal 99997 euro's. <<

[1..99997]

Verhuur

Nu volgen enkele vragen over inkomsten uit het verhuren van zaken.

>>ENQ. Toets 1 om door te gaan.<<

Vrhwoon

Heeft uw huishouden in 'vorig jaar', in de woning waar u toen woonde, woonruimte verhuurd aan iemand die niet tot uw huishouden behoorde?

1. Ja [Ja]
2. Nee [Nee]

Anders

[Ja]

IVrhwoon

Hoeveel huur heeft uw huishouden daarvoor in totaal in 'vorig jaar' ontvangen?

>>ENQ.: * Zo nodig laten schatten.

* Voer een bedrag in van minimaal 0 en maximaal 9999997 euro.<<

[0..9999997]

Vrhland

>>ENQ.: Aan iemand die niet tot O.P.'s huishouden behoorde.<<

Heeft uw huishouden in 'vorig jaar' land verhuurd of verpacht?

1. Ja [Ja]
2. Nee [Nee]

Anders

[Ja]

IVrhland

Hoeveel huur of pacht heeft uw huishouden daarvoor in totaal in 'vorig jaar' ontvangen?

>>ENQ.: * Zo nodig laten schatten.

* Voer een bedrag in van minimaal 0 en maximaal 9999997 euro.<<

[0..9999997]

>>ENQ.: Aan iemand die niet tot O.P.'s huishouden behoorde.<<
Heeft uw huishouden in 'vorig jaar' ander onroerend goed verhuurd, bijvoorbeeld een tweede woning of garage?

1. Ja [Ja]
2. Nee [Nee]

[Ja]

Hoeveel uur heeft uw huishouden daarvoor in totaal in 'vorig jaar' ontvangen?
 >>ENQ.: * Zo nodig laten schatten.
 * Voer een bedrag in van minimaal 0 en maximaal 9999997 euro.<<
 [0..9999997]

>>ENQ.: Aan iemand die niet tot O.P.'s huishouden behoorde.<<
Heeft uw huishouden in 'vorig jaar' andere zaken verhuurd, bijvoorbeeld een caravan, partytent of kleding?
1. Ja [Ja]
2. Nee [Nee]

[Ja]

Hoeveel huur heeft uw huishouden daarvoor in totaal in 'vorig jaar' ontvangen?
 >>ENQ.: * Zo nodig laten schatten.
 * Voer een bedrag in van minimaal 0 en maximaal 9999997 euro.<<
 [0..9999997]



Alleen indien: AantalPP > 1

IntroFin

Huishoudens kunnen één of meer inkomens ontvangen. Daar kan op verschillende manieren mee worden omgegaan. Ze kunnen worden behandeld als iets gemeenschappelijks of juist apart worden gehouden.
 >>ENQ: Toets <1> om verder te gaan.<<

DeelInk

Hoe behandelt uw huishouden het inkomen of de inkomens: →

1. volledig gemeenschappelijk,	[Gem]
2. volledig apart,	[Apart]
3. of deels gemeenschappelijk, deels apart?	[GemApart]
4. huishouden heeft geen inkomen	[GeenInk]

DeelInk=[Gem][GemApart]

anders

BBBeheer

>>ENQ: buiten het huishouden is bijvoorbeeld accountants, belastingadviseurs, maatschappelijk werkers of familieleden.<<
 Wie beheert of beheren de gemeenschappelijke financiën van uw huishouden. Is dat: →

1. iemand binnen het huishouden,	[BinnenHH]
2. iemand buiten het huishouden,	[BuitenHH]
3. of zowel iemand binnen als buiten het huishouden?	[BinBuiHH]

[BinnenHH]/
[BinBuiHH] (\$1)

anders

WieBeheer

Wie is of zijn dat(\$1 binnen het huishouden)?

>>ENQ: * Toets het regelnummer in.
 * 9 = iemand anders uit het huishouden<<

Zichtgegevens huishoudbox tonen (alle personen van 16 jaar en ouder)

Endblock

Alleen voor O.P. met leeftijd >= 16

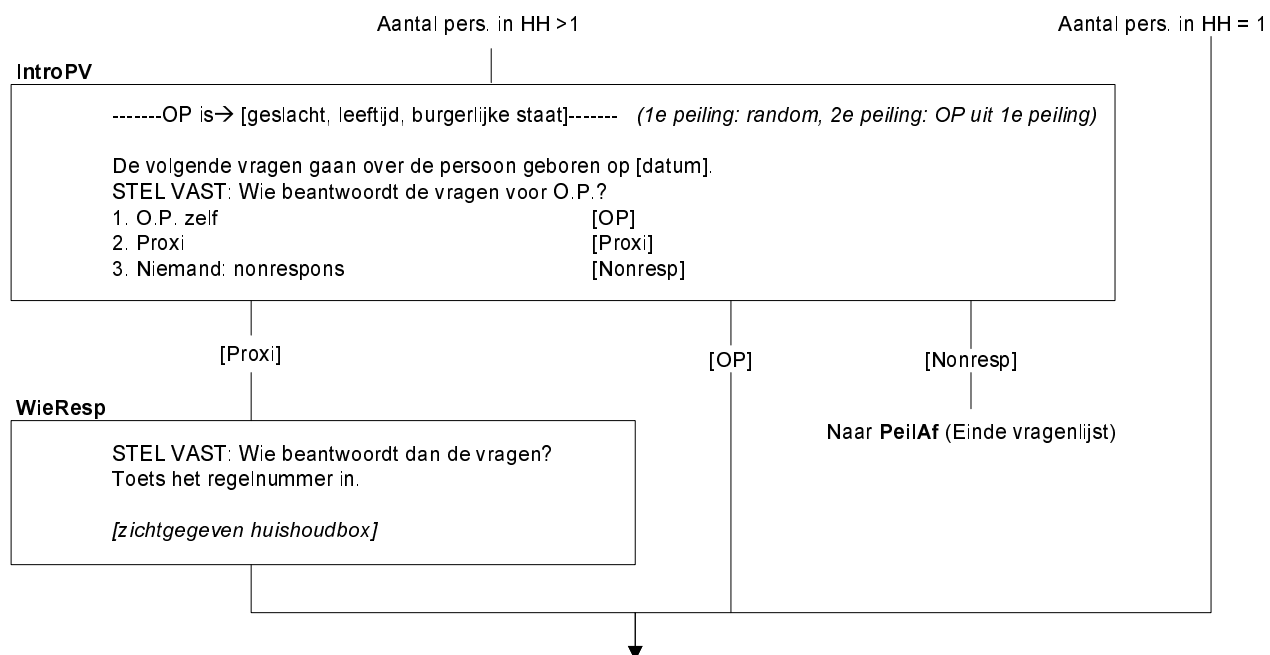

Alleen indien: AantalPP > 1

IntroFinl

Nu volgen enkele vragen over uw persoonlijke financiën.
>>ENQ: Toets <1> om verder te gaan.<<

anders

Betwrknu = [ja]

PersInk

-----OP is→ [geslacht, leeftijd, burgerlijke staat]-----

Heeft u een eigen inkomen, bijvoorbeeld loon, een uitkering, studiebeurs of pensioen?

1. Ja [Ja]
2. Nee [Nee]

PersInk := [ja]

PersInk=[Ja]

anders

InkApart

-----OP is→ [geslacht, leeftijd, burgerlijke staat]-----

Welk deel van uw eigen inkomen houdt u apart van het gemeenschappelijke huishoudbudget. Is dat: →

1. uw volledige inkomen, [Volledig]
2. meer dan de helft van uw inkomen, [MeerHlf]
3. ongeveer de helft van uw inkomen, [Helft]
4. minder dan de helft van uw inkomen, [MinderHlf]
- 5 of houdt u niets van uw inkomen apart? [Niets]

GedeeldFinancienHH.
Deelink = [Apart]GedeeldFinancienHH.
Deelink = [Gem]InkApart :=
[volledig]InkApart :=
[niets]

Toegang

-----OP is→ [geslacht, leeftijd, burgerlijke staat]-----

>>ENQ: * Toegang betekent dat geld kan worden opgenomen of overgemaakt.
* Betaal- of spaarrekening.
* Rekening op naam van OP en/of ander lid van het huishouden.<<

Heeft u toegang tot een bankrekening?

1. Ja [Ja]
2. Nee [Nee]

PersUitg

-----OP is→ [geslacht, leeftijd, burgerlijke staat]-----

In hoeverre kunt u persoonlijke uitgaven doen zonder met iemand anders uit uw huishouden te overleggen. Is dat: →

1. altijd of bijna altijd, [Altijd]
2. soms, [Soms]
3. of nooit of bijna nooit? [Nooit]

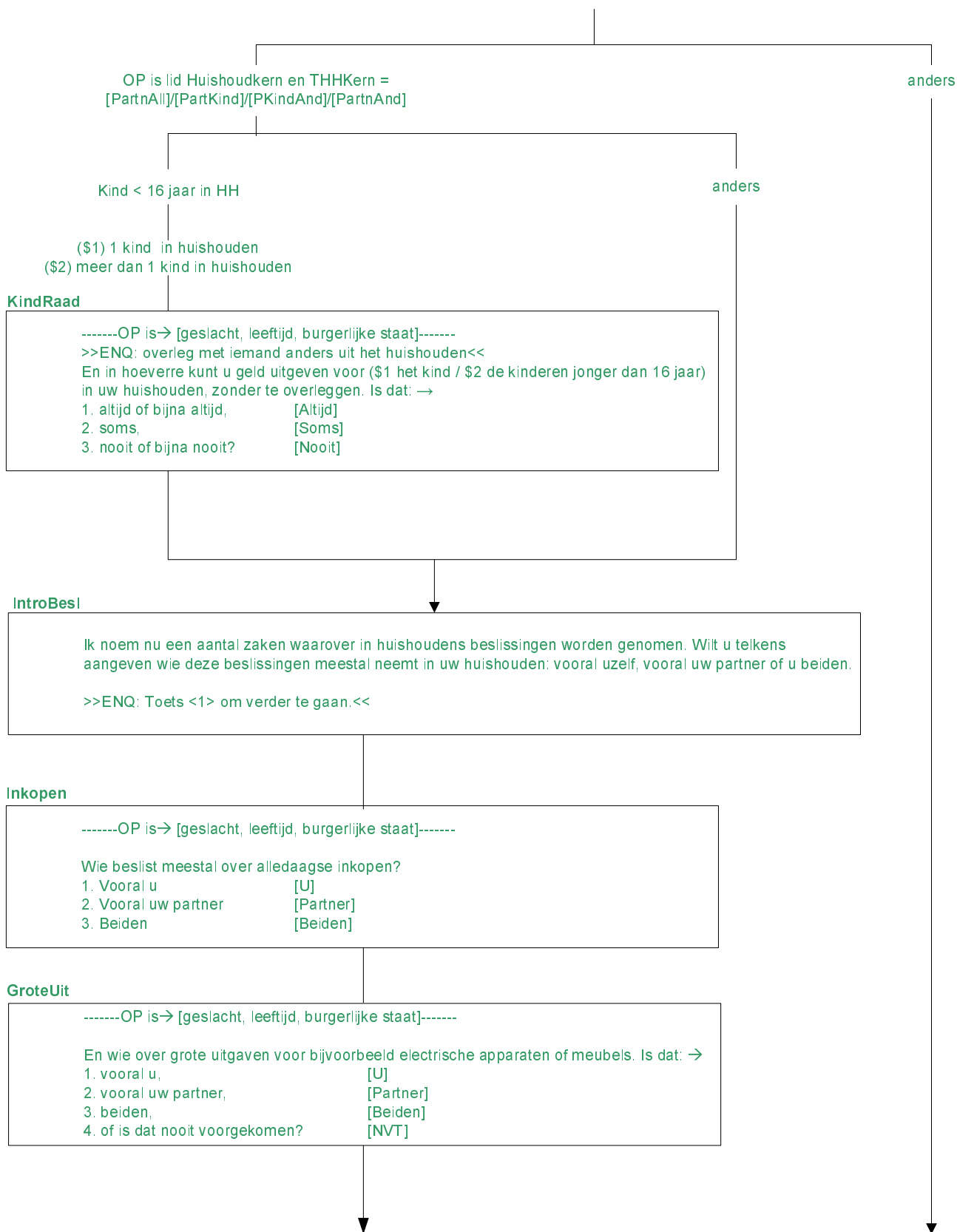

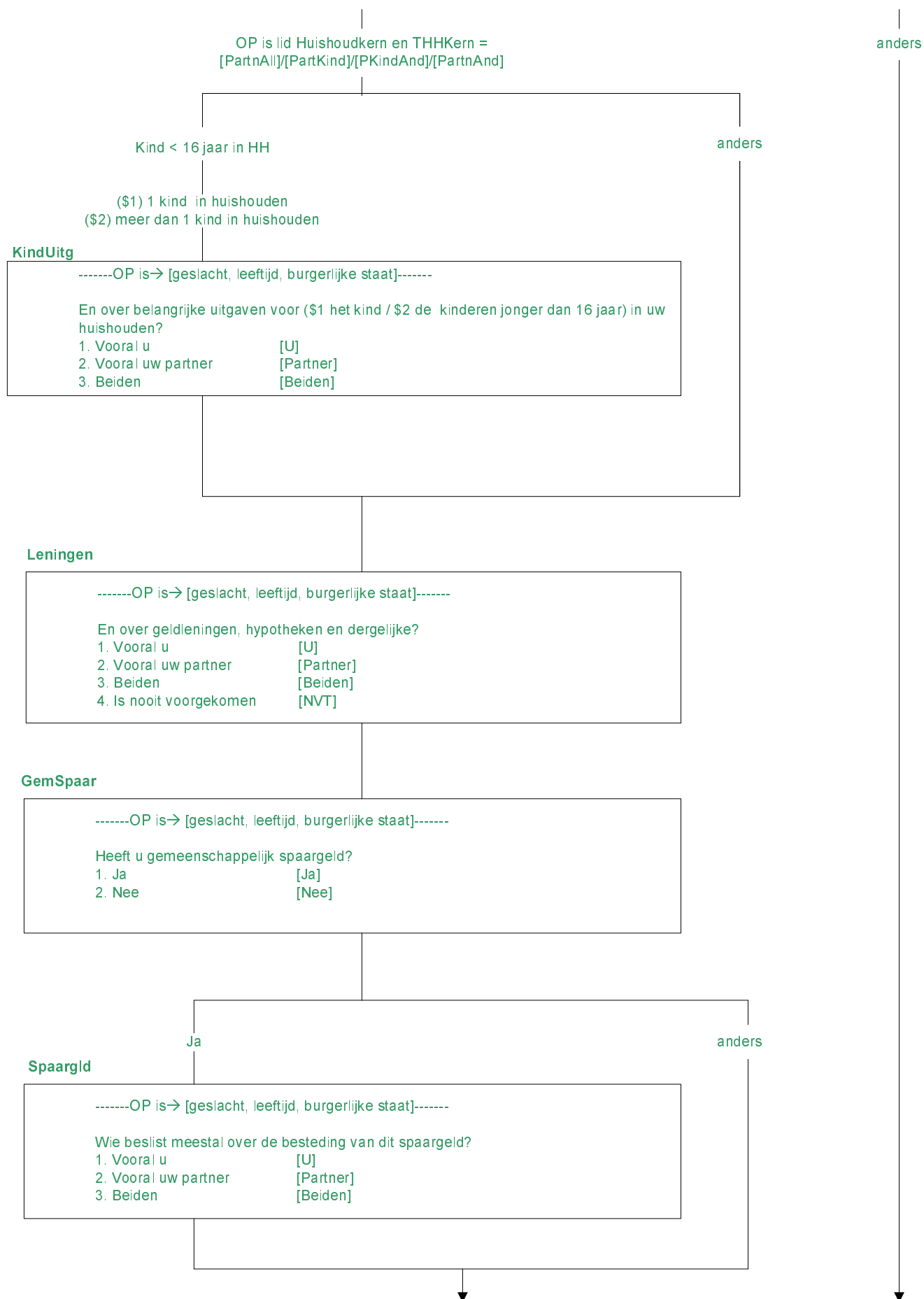

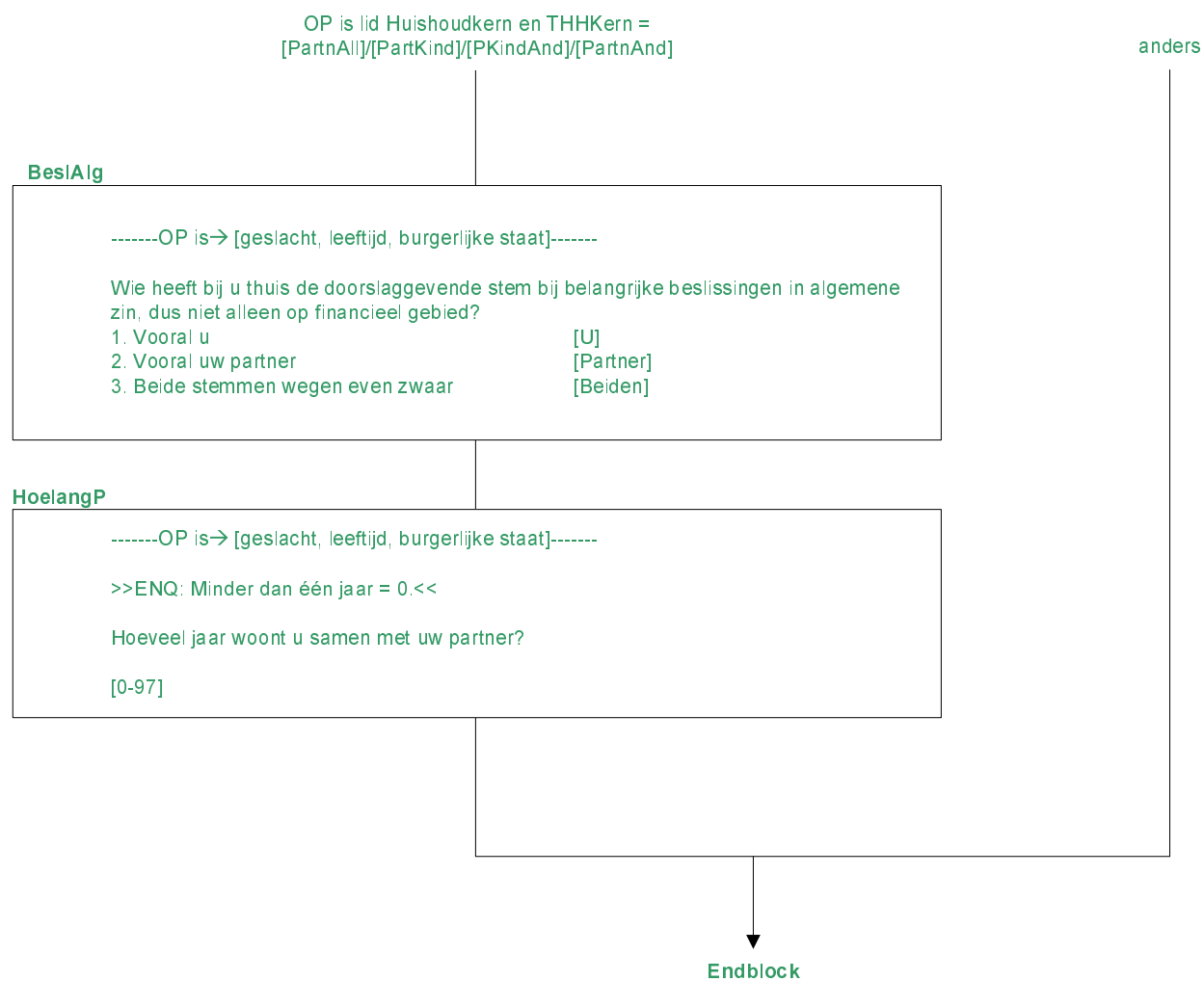

IntroGezo

De volgende vragen gaan over gezondheid en gezondheidszorg.
 >>ENQ.: Toets <1> om verder te gaan.<<

Gezond

-----OP is→ [geslacht, leeftijd, burgerlijke staat]-----

Hoe is over het algemeen uw gezondheid? Is deze: →

- | | |
|--------------------|--------------|
| 1. zeer goed, | [Zeergoed] |
| 2. goed, | [Goed] |
| 3. gaat wel, | [Gaatwel] |
| 4. slecht, | [Slecht] |
| 5. of zeer slecht? | [Zeerslecht] |

LangdA08

-----OP is→ [geslacht, leeftijd, burgerlijke staat]-----

>>ENQ.: langdurig = (naar verwachting) 6 maanden of langer.<<

Heeft u één of meer langdurige ziekten of aandoeningen?

- | | |
|--------|-------|
| 1. Ja | [Ja] |
| 2. Nee | [Nee] |

BelemAct08

-----OP is→ [geslacht, leeftijd, burgerlijke staat]-----

In welke mate bent u vanwege uw gezondheid beperkt in activiteiten die mensen gewoonlijk doen. Is dat: -->

- | | |
|-----------------------------------|-----------|
| 1. ernstig beperkt, | [ErnBep] |
| 2. wel beperkt maar niet ernstig, | [NErnBep] |
| 3. of helemaal niet beperkt? | [Nbep] |

[Nbep] / wn / wg

[ErnBep]/[NErnBep]

BepDuur

Duurt deze beperking reeds een half jaar of langer?

- | | |
|--------|-------|
| 1. Ja | [Ja] |
| 2. Nee | [Nee] |



TndNodig08

-----OP is→ [geslacht, leeftijd, burgerlijke staat]-----

>>ENQ: Specialistische tandheelkundige hulp zoals orthodontische behandeling meerekenen.<<

Is het in de afgelopen 12 maanden voorgekomen dat u dringend contact had moeten hebben met een tandarts, maar dat dit niet is gebeurd?

1. Ja [Ja]
2. Nee [Nee]

Nee / wn / wg

Ja

TndNodigRed

Wat was de reden hiervoor?

>> ENQ: Indien meerdere keren gaat het bij deze vraag om de laatste keer dat een dergelijke situatie zich voordeed.<<

1. Lengte van de wachtlijst
2. Kon geen tijd vrijmaken i.v.m. werk, zorg voor kinderen of zorg voor anderen
3. Angst
4. Te ver weg / geen vervoer
5. Kon me niet veroorloven (te duur)
6. Wilde wachten of het probleem vanzelf over zou gaan
7. Wist geen goede tandarts
8. Andere reden

[Wachtl]
[GnTijd]
[Angst]
[GnVerv]
[Duur]
[PrblOver]
[GnTand]
[Anders]

SpecNodig08

-----OP is→ [geslacht, leeftijd, burgerlijke staat]-----

Is het in de afgelopen 12 maanden voorgekomen dat u dringend contact had moeten hebben met een andere arts, maar dat dit niet is gebeurd?

1. Ja [Ja]
2. Nee [Nee]

Nee / wn / wg

Ja

SpecNodigRed

Wat was de reden hiervoor?

>> ENQ: Indien meerdere keren gaat het bij deze vraag om de laatste keer dat een dergelijke situatie zich voordeed.<<

1. Lengte van de wachtlijst
2. Kon geen tijd vrijmaken i.v.m. werk, zorg voor kinderen of zorg voor anderen
3. Angst
4. Te ver weg / geen vervoer
5. Kon me niet veroorloven (te duur)
6. Wilde wachten of het probleem vanzelf over zou gaan
7. Wist geen goede arts of specialist
8. Kreeg geen verwijsbrief van de huisarts
9. Andere reden

[Wachtl]
[GnTijd]
[Angst]
[GnVerv]
[Duur]
[PrblOver]
[GnArts]
[GnBrief]
[Anders]

Vraag ad hoc 2009 vervallen

Endblock

IntroTyd

De volgende vragen gaan over uw tijdsbesteding en sociale contacten.
 >>ENQ.: Toets <1> om verder te gaan.<<

Betwrknu = [ja]

anders

Reistijd

Hoeveel uur per week reist u doorgaans heen en terug naar uw werk?

>>ENQ.: * 0 = geen reistijd
 * 96 = 96 uur of meer per week
 * 97 = te ingewikkeld of weet niet<<

[0..97]

TydHuis

-----OP is→ [geslacht, leeftijd, burgerlijke staat]-----

>>ENQ.: 97 = 97 of meer<<

Hoeveel uur per week besteedt u gemiddeld aan huishoudelijk werk en zorg voor kinderen of andere gezins- of familieleden?

[0..97]

THSchat

Wn

anders

-----OP is→ [geslacht, leeftijd, burgerlijke staat]-----

Kunt u dan aangeven of het gaat om: -->

1. minder dan 8 uur,
2. 8 tot en met 16 uur,
3. 17 tot en met 24 uur,
4. 25 tot 36 uur,
5. of meer dan 36 uur?

[Minder8]
 [Minder17]
 [Minder25]
 [Minder37]
 [Meer36]

TydVry

-----OP is→ [geslacht, leeftijd, burgerlijke staat]-----

>>ENQ: * Het gaat bijvoorbeeld om uitgaan, hobbies, sport, lezen, TV kijken, surfen op internet.
 * 97 = 97 of meer.<<

Hoeveel uur per week besteedt u gemiddeld aan vrijetijdsactiviteiten?
 [0..97]

VrySchat

Wn

anders

-----OP is→ [geslacht, leeftijd, burgerlijke staat]-----

Kunt u dan aangeven of het gaat om: -->

- | | |
|--------------------------|------------|
| 1. minder dan 8 uur, | [Minder8] |
| 2. 8 tot en met 16 uur, | [Minder17] |
| 3. 17 tot en met 24 uur, | [Minder25] |
| 4. 25 tot 36 uur, | [Minder37] |
| 5. of meer dan 36 uur? | [Meer36] |

Bioscoop

-----OP is→ [geslacht, leeftijd, burgerlijke staat]-----

Hoe vaak bent u in de afgelopen 12 maanden naar een bioscoop of filmhuis geweest?

- | | |
|---------------------|------------|
| 1. Nooit | [Nooit] |
| 2. 1 t/m 3 keer | [N_1tm3] |
| 3. 4 t/m 6 keer | [N_4tm6] |
| 4. 7 t/m 12 keer | [N_7tm12] |
| 5. Meer dan 12 keer | [N_12meer] |

Optredens

-----OP is→ [geslacht, leeftijd, burgerlijke staat]-----

Hoe vaak bent u in de afgelopen 12 maanden naar een concert, toneel-, opera-, ballet- of dansvoorstelling geweest?

>>ENQ: Bezoeken aan voorstellingen van eigen kinderen meetellen.<<

- | | |
|---------------------|------------|
| 1. Nooit | [Nooit] |
| 2. 1 t/m 3 keer | [N_1tm3] |
| 3. 4 t/m 6 keer | [N_4tm6] |
| 4. 7 t/m 12 keer | [N_7tm12] |
| 5. Meer dan 12 keer | [N_12meer] |

CultBez

-----OP is→ [geslacht, leeftijd, burgerlijke staat]-----

Hoe vaak heeft u in de afgelopen 12 maanden culturele bezienswaardigheden bezocht zoals een museum, historisch monument of een archeologische opgraving?

- | | |
|---------------------|------------|
| 1. Nooit | [Nooit] |
| 2. 1 t/m 3 keer | [N_1tm3] |
| 3. 4 t/m 6 keer | [N_4tm6] |
| 4. 7 t/m 12 keer | [N_7tm12] |
| 5. Meer dan 12 keer | [N_12meer] |

IntroCon

Nu volgen enkele vragen over contacten met familie en vrienden. Hierbij gaat het om ontmoetingen, telefonische en schriftelijke contacten.

>>ENQ.: Toets <1> om verder te gaan.<<

FamCont

-----OP is→ [geslacht, leeftijd, burgerlijke staat]-----

>>ENQ: * Ontmoetingen, telefonische en schriftelijke contacten. Internet of e-mail telt ook mee.<<

Hoe vaak heeft u contact met familieleden die niet bij u in huis wonen?

- | | |
|--|------------|
| 1. Minstens 1 keer per week | [Week] |
| 2. Ongeveer 2 keer per maand | [Maand_2] |
| 3. Ongeveer 1 keer per maand | [Maand_1] |
| 4. Minder dan 1 keer per maand | [Maand_Mi] |
| 5. Zelden of nooit | [Nooit] |
| 6. Niet van toepassing, heeft geen familie | [NVT] |

VrieCont

-----OP is→ [geslacht, leeftijd, burgerlijke staat]-----

>>ENQ: * Ontmoetingen, telefonische en schriftelijke contacten. Internet of e-mail telt ook mee.

Hoe vaak heeft u contact met vrienden, vriendinnen of echt goede kennissen?

- | | |
|--|------------|
| 1. Minstens 1 keer per week | [Week] |
| 2. Ongeveer 2 keer per maand | [Maand_2] |
| 3. Ongeveer 1 keer per maand | [Maand_1] |
| 4. Minder dan 1 keer per maand | [Maand_Mi] |
| 5. Zelden of nooit | [Nooit] |
| 6. Niet van toepassing, heeft geen vrienden en kennissen | [NVT] |

VrieCont = [Week]/[Maand_2]/[Maand_1]/[Maand_Mi]/[Nooit]

anders

VrieFin

-----OP is→ [geslacht, leeftijd, burgerlijke staat]-----

Kunt u terecht bij vrienden of kennissen als u financiële problemen heeft?

- | | |
|------------------------|--------|
| 1. Ja, altijd | [Ja] |
| 2. Soms wel, soms niet | [Soms] |
| 3. Nee, nooit | [Nee] |

VriePers

-----OP is→ [geslacht, leeftijd, burgerlijke staat]-----

En kunt u terecht bij vrienden of kennissen als u persoonlijke problemen heeft?

- | | |
|------------------------|--------|
| 1. Ja, altijd | [Ja] |
| 2. Soms wel, soms niet | [Soms] |
| 3. Nee, nooit | [Nee] |

Vrywil

-----OP is→ [geslacht, leeftijd, burgerlijke staat]-----

>>ENQ: Vrijwilligerswerk is werk waarvoor men niets betaald krijgt.<<

Heeft u in de afgelopen 12 maanden vrijwilligerswerk gedaan voor een vereniging of organisatie, bijvoorbeeld voor een sportclub, school, kerk of buurtvereniging?

- | | |
|--------|-------|
| 1. Ja | [Ja] |
| 2. Nee | [Nee] |

InfHulp

-----OP is→ [geslacht, leeftijd, burgerlijke staat]-----

U kunt in uw vrije tijd ook buiten organisaties om onbetaalde hulp geven aan anderen buiten uw huishouden zoals aan zieken, bureu, familie, vrienden en bekenden. Heeft u de afgelopen vier weken dergelijke hulp gegeven?

- | | |
|--------|-------|
| 1. Ja | [Ja] |
| 2. Nee | [Nee] |

Lidmaat

-----OP is→ [geslacht, leeftijd, burgerlijke staat]-----

Bent u de afgelopen 12 maanden lid geweest van een vereniging of organisatie, bijvoorbeeld van een sportclub, oudercommissie, muziekvereniging of vakbond?

- | | |
|--------|-------|
| 1. Ja | [Ja] |
| 2. Nee | [Nee] |

Systeemdatum > 9 juni 2010
en HHBox.Geboren 09-06-2010 >= 18

IntroStem

De volgende vraag gaat over uw stemgedrag.
>>ENQ.: Toets <1> om verder te gaan.<<

TK_10

OP is→ [geslacht, leeftijd, burgerlijke staat]-----

De laatste verkiezingen voor de Tweede Kamer zijn gehouden op 9 juni 2010. Heeft u toen gestemd?

- | | |
|------------------------------------|-------|
| 1. Ja | [Ja] |
| 2. Nee | [Nee] |
| 3. N.v.t., was niet stemgerechtigd | [NVT] |

anders

Endblock

IntroInst

-----OP is→ [geslacht, leeftijd, burgerlijke staat]-----

Er zijn in Nederland allerlei instanties waar men terecht kan voor hulp. Hierover gaan de volgende vragen.
>>ENQ.: Toets <1> om verder te gaan.<<

UWVBaan

-----OP is→ [geslacht, leeftijd, burgerlijke staat]-----

Heeft u in de afgelopen 12 maanden een beroep gedaan op het UWV voor hulp bij het vinden van een baan?

1. Ja [Ja]
2. Nee [Nee]

Ja

anders

UWVTevrB

-----OP is→ [geslacht, leeftijd, burgerlijke staat]-----

Was u over de hulp die u toen heeft gekregen in het algemeen: →

1. Zeer tevreden, [Z_Tevred]
2. Tevreden, [Tevred]
3. Niet tevreden/niet ontevreden, [Neutraal]
4. Ontevreden, [Ontevred]
5. Zeer ontevreden? [Z_Ontev]

Lft_OP<65

Lft_OP>=65

UWVUitk

-----OP is→ [geslacht, leeftijd, burgerlijke staat]-----

Heeft u in de afgelopen 12 maanden een beroep gedaan op het UWV voor het aanvragen van een uitkering?

1. Ja [Ja]
2. Nee [Nee]

SVBUitk

-----OP is→ [geslacht, leeftijd, burgerlijke staat]-----

Heeft u in de afgelopen 12 maanden een beroep gedaan op de SVB voor het aanvragen van een uitkering?

1. Ja [Ja]
2. Nee [Nee]

UWVTevrU

Ja

anders

-----OP is→ [geslacht, leeftijd, burgerlijke staat]-----

Was u over de hulp die u toen heeft gekregen in het algemeen : →

1. Zeer tevreden, [Z_Tevred]
2. Tevreden, [Tevred]
3. Niet tevreden/niet ontevreden, [Neutraal]
4. Ontevreden, [Ontevred]
5. Zeer ontevreden? [Z_Ontev]

SVBTevrU

Ja

anders

-----OP is→ [geslacht, leeftijd, burgerlijke staat]-----

Was u in het algemeen over de hulp die u toen heeft gekregen: →

1. Zeer tevreden, [Z_Tevred]
2. Tevreden, [Tevred]
3. Niet tevreden/niet ontevreden, [Neutraal]
4. Ontevreden, [Ontevred]
5. Zeer ontevreden? [Z_Ontev]

MaatWerk

-----OP is→ [geslacht, leeftijd, burgerlijke staat]-----

Heeft u in de afgelopen 12 maanden een beroep gedaan op het Maatschappelijk Werk of de Raad van Rechtsbijstand bijvoorbeeld in verband met persoonlijke of juridische problemen?

- | | |
|--------|-------|
| 1. Ja | [Ja] |
| 2. Nee | [Nee] |

Ja

anders

MaatTevr

-----OP is→ [geslacht, leeftijd, burgerlijke staat]-----

Was u over de hulp die u toen heeft gekregen in het algemeen : →

- | | |
|-----------------------------------|------------|
| 1. Zeer tevreden, | [Z_Tevred] |
| 2. Tevreden, | [Tevred] |
| 3. Niet tevreden/niet ontevreden, | [Neutraal] |
| 4. Ontevreden, | [Ontevred] |
| 5. Zeer ontevreden? | [Z_Ontev] |

COA

-----OP is→ [geslacht, leeftijd, burgerlijke staat]-----

Heeft u in de afgelopen 12 maanden voor hulp bij inburgering een beroep gedaan op de gemeente, de Vreemdelingendienst of het COA?

- | | |
|--------|-------|
| 1. Ja | [Ja] |
| 2. Nee | [Nee] |

Ja

anders

COATevr

-----OP is→ [geslacht, leeftijd, burgerlijke staat]-----

Was u over de hulp die u toen heeft gekregen in het algemeen: →

- | | |
|-----------------------------------|------------|
| 1. Zeer tevreden, | [Z_Tevred] |
| 2. Tevreden, | [Tevred] |
| 3. Niet tevreden/niet ontevreden, | [Neutraal] |
| 4. Ontevreden, | [Ontevred] |
| 5. Zeer ontevreden? | [Z_Ontev] |

Endblock

IntroWN

Ik ga u één voor één een aantal handelingen opnoemen. Kunt u telkens door middel van een score van 1 tot en met 10 aangeven in hoeverre u deze handeling gerechtvaardigd vindt. De score 1 staat voor nooit gerechtvaardigd, de score 10 voor altijd gerechtvaardigd en de andere scores voor iets er tussenin.
>>ENQ.: Toets <1> om verder te gaan.<<

ZKaart

-----OP is→ [geslacht, leeftijd, burgerlijke staat]-----
>>ENQ: 1 = nooit gerechtvaardigd ... 10 = altijd gerechtvaardigd.<<
Zonder kaartje meerijden in het openbaar vervoer?

[1-10]

Afval

-----OP is→ [geslacht, leeftijd, burgerlijke staat]-----
>>ENQ: 1 = nooit gerechtvaardigd ... 10 = altijd gerechtvaardigd.<<
Afval weggooien in het openbaar ?

[1-10]

Zwart

-----OP is→ [geslacht, leeftijd, burgerlijke staat]-----
>>ENQ: 1 = nooit gerechtvaardigd ... 10 = altijd gerechtvaardigd.<<
Geleverde diensten zwart betalen om belasting te vermijden?

[1-10]

Roken

-----OP is→ [geslacht, leeftijd, burgerlijke staat]-----
>>ENQ: 1 = nooit gerechtvaardigd ... 10 = altijd gerechtvaardigd.<<
Roken in openbare gebouwen?

[1-10]

Wegryden

-----OP is→ [geslacht, leeftijd, burgerlijke staat]-----
>>ENQ: 1 = nooit gerechtvaardigd ... 10 = altijd gerechtvaardigd.<<
Zonder bericht wegrijden nadat je een andere geparkeerde auto hebt beschadigd?

[1-10]

↓
Endblock

Alleen voor O.P. met leeftijd >= 16 en 1e peiling EU-SILC

(\$1) MaatschPositie.Maatspos <> [Werkend] of UrenWerk < 30

Intro	
-------	--

De volgende vragen gaan over (\$1 uw huidige situatie op de arbeidsmarkt en) uw arbeidsverleden.

MaatschPositie.Maatspos <> [Werkend]

anders

BetWerk		
---------	--	--

Heeft u op dit moment betaald werk? Ook 1 uur per week of een korte periode telt al mee, evenals freelancewerk.

1. Ja [Ja]

2. Nee [Nee]

1. Ja [Ja]
2. Nee [Nee]

[Ja]

[Nee] / wn / wg

UrenWeek			
----------	--	--	--

Hoeveel uur werkt u in totaal in een normale werkweek, onbetaalde uren niet meegerekend? >>ENQ: Eventueel een gemiddelde werkweek schatten (bijv. bij ploegdienst) Bij verschillende werkkringen uren bij elkaar tellen << 1..97

1..97

$$W_n / w_g$$

anders

IsHetDan				
----------	--	--	--	--

<p>Weet u dan of het gaat om: →</p> <ol style="list-style-type: none"> 1. 4 uur of minder per week, 2. minder dan 12 uur, 3. minder dan 30 uur, 4. of om 30 uur of meer per week? 	<p>[MinOf4]</p> <p>[Minder12]</p> <p>[Minder30]</p> <p>[Is30Meer]</p>
---	---

1. 4 uur of minder per week, [MinOf4]
2. minder dan 12 uur, [Minder12]
3. minder dan 30 uur, [Minder30]
4. of om 30 uur of meer per week? [Is30Meer]

UrenWerk < 30

anders

(\$1) **MaatschPositie.Maatspos** = [Werkend]

RedenMin30		
------------	--	--

(\$1 Eerder is aangegeven dat u nu minder dan 30 uur per week werkt.) Wat is de voornaamste reden waarom u nu geen betaald werk van 30 uur of meer per week heeft?	
1. Volgt een opleiding	[Opleiding]
2. Ziek of arbeidsongeschikt	[Ziek]
3. Wil meer uren werken, maar kan geen werk vinden voor meer uren	[Wilmeer]
4. Wil niet meer werken	[Wilniet]
5. Aantal uren in alle banen samen wordt beschouwd als voltijd baan	[Voltijdb]
6. Huishoudelijk werk, zorg voor kinderen of anderen	[Zorg]
7. Andere redenen	[Anders]

1. Volgt een opleiding
2. Ziek of arbeidsongeschikt
3. Wil meer uren werken, maar kan geen werk vinden voor meer uren
4. Wil niet meer werken
5. Aantal uren in alle banen samen wordt beschouwd als voltijd baan
6. Huishoudelijk werk, zorg voor kinderen of anderen
7. Andere redenen

[Opleiding]
[Ziek]
[Wilmeer]
[Wilniet]
[Voltijdb]
[Zorg]
[Anders]

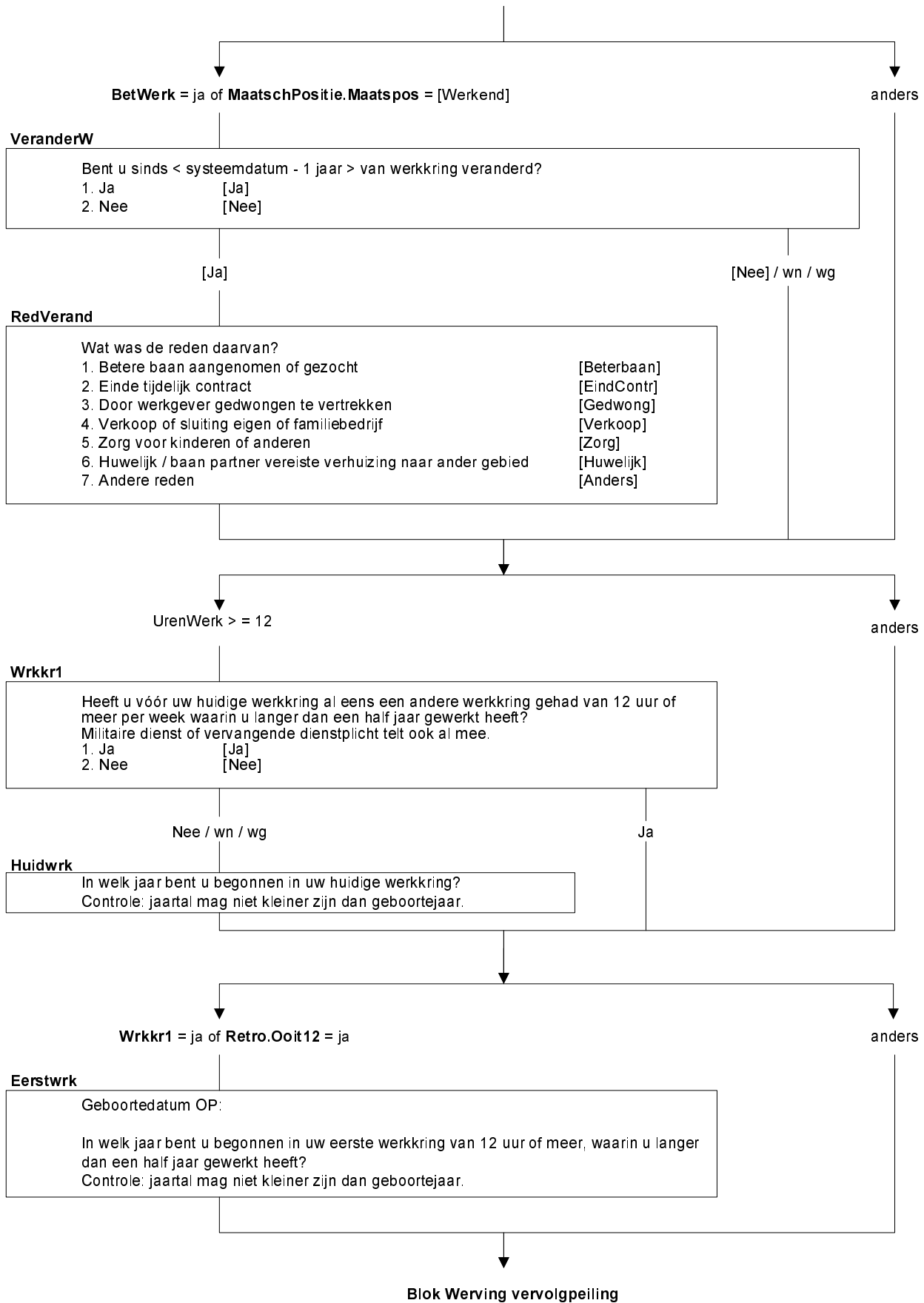

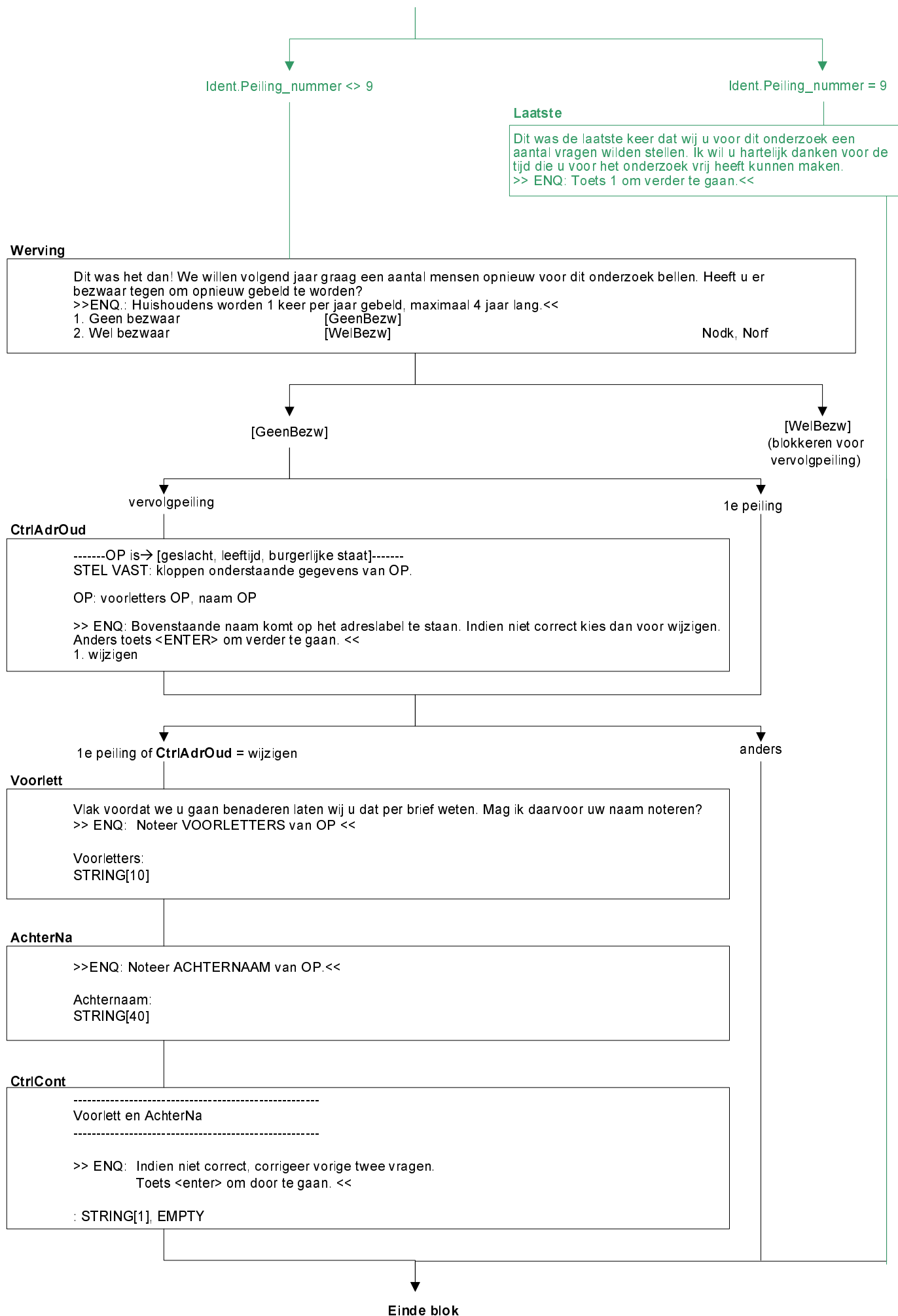

(\$1) Ident.Peiling_nummer = 9

PeilAf

Dit waren alle vragen, bedankt voor uw medewerking!

(\$1 >>ENQ: Dit is het laatste contact met het huishouden.<<)

>>ENQ.: Toets <1> om het interview af te sluiten.<<

Tijdmeting op:

- persoonsvragenlijst: totale duur van blokken Gedeeld gebruik financiën individueel tot en met Werving
- huishoudensvragenlijst: totale duur van blokken Woning tot en met Gedeeld gebruik financiën huishouden