



**Centraal Bureau voor de Statistiek**  
Divisie Sociale en Ruimtelijke Statistieken  
Sector Dataverzameling

# **EU-SILC 2011**

## **65-min huishoudens**

### **Schema vragenlijst**

*Opgesteld door:* Madelon Cremers & Danielle Mohren  
*Projectnummer:*  
*BPA-nummer:*  
*Versie en status:* 1.1  
*Versiedatum:* 21-03-2011

**Wijzigingen: v.1.1 t.o.v. v.1.0**

**Woning: SrtCombH en SrtHyp** "Banksparen" toegevoegd

**Wijzigingen: v.1.0 t.o.v. v.1.0.p1**

**Woning:** - Vragen naar hypotheek toegevoegd

**Jeugd:** - Blokvoorwaarde aangepast, Kinderen van de huishoudkern komen niet in het blok Jeugd

- JAantalPP: in de vraagtekst opgenomen "Uzelf meegerekend"

- JaantalKnd: definitie kind opgenomen in de enquêteaanwijzing

- JFinanSit: antwoordcategorie 3 en 4 aangepast. Ik dacht dat een soortgelijke vraag al in rondkomen/veroorloven werd gesteld. Dit was echter niet het geval (wel voor de vraag JRondKom). De aangepaste antwoordcategorieën passen beter bij het oorspronkelijke voorstel van Eurostat.

- Route GebLand: Geboorteland toch aan iedereen uitvragen. Voor de route is dit makkelijker, het is al een jaar geleden dat de vragen zijn uitgevraagd, dus het is ook niet heel storend.

- Geboortelaar/Geboorteland: gekozen voor de tekst is/was. De interviewer kan dan kiezen wat van toepassing is. Voor OP's waarvan de vader overleden is toen ze 14 waren, weten we al dat we was moeten imputeren. Echter, voor andere respondenten kan het dat de vader nu ook niet meer leeft, en dan is was ook meer van toepassing. Omdat we dit niet weten, is dit de meest eenvoudige oplossing.

- Vopleid: Extra categorie opgenomen "Geen opleiding".

- Vanalfa: Vraag opgenomen om te achterhalen of de vader (of moeder) wel kon lezen of schrijven.

- Blok vader gekopieerd en vervangen door vragen naar moeder.

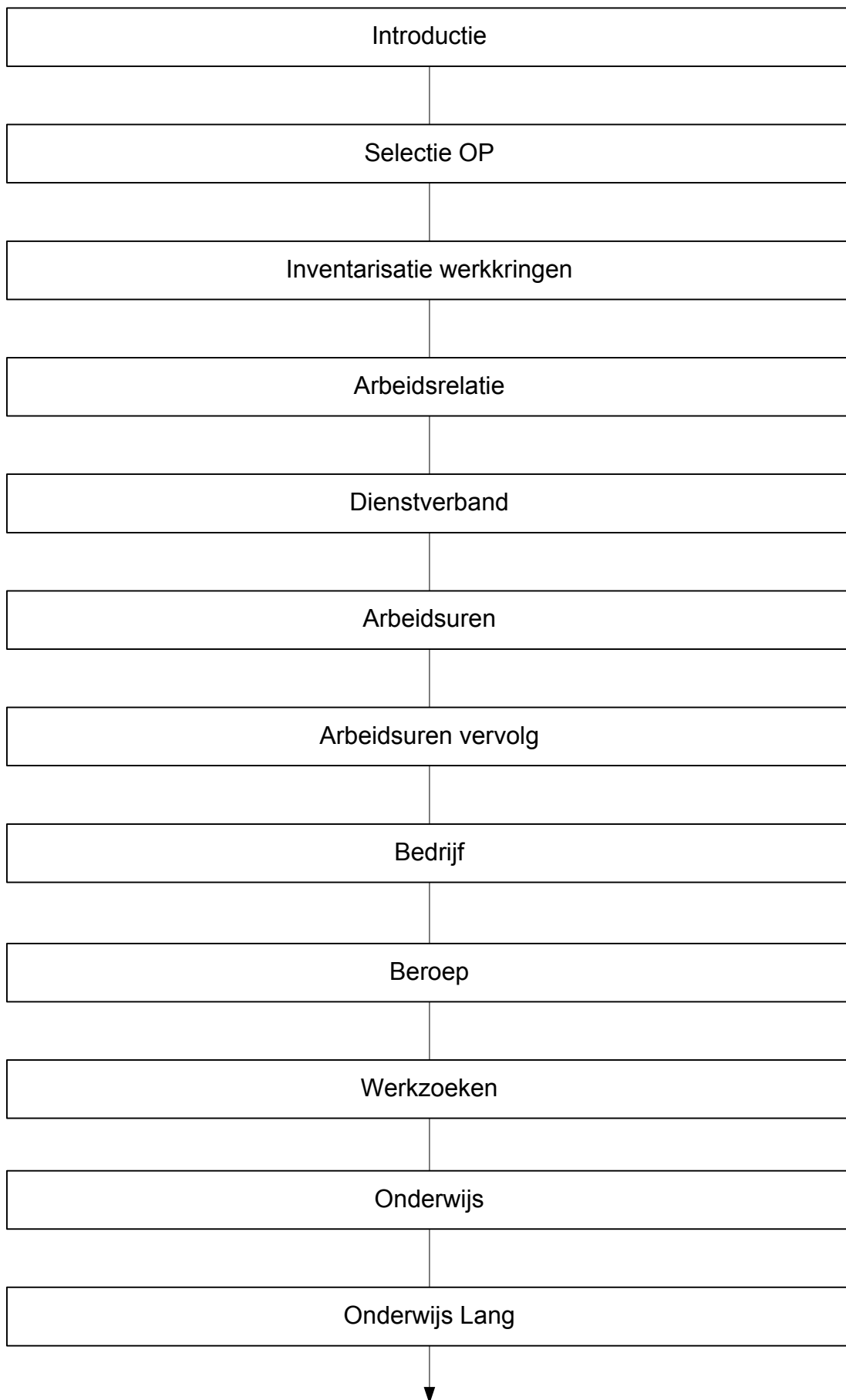

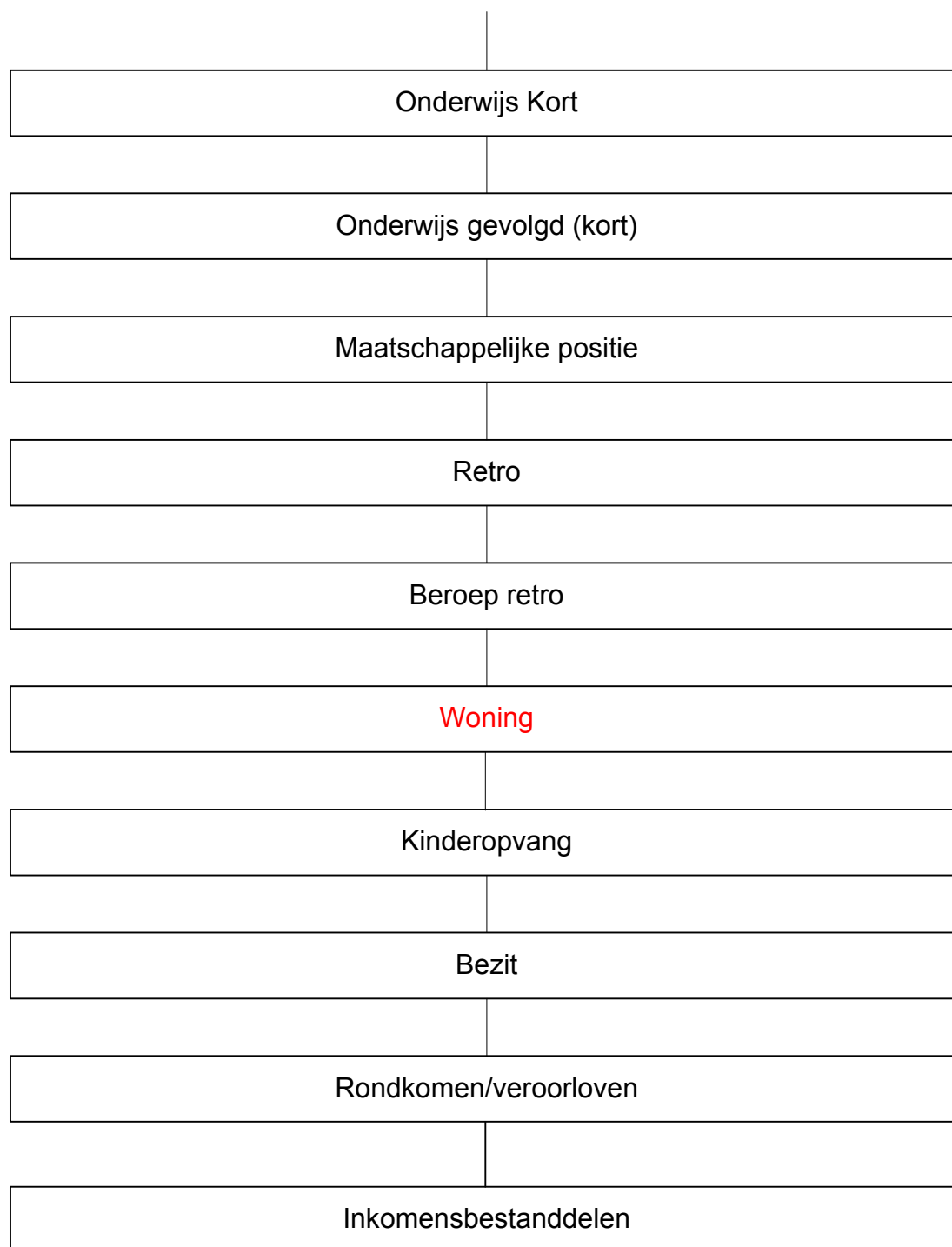

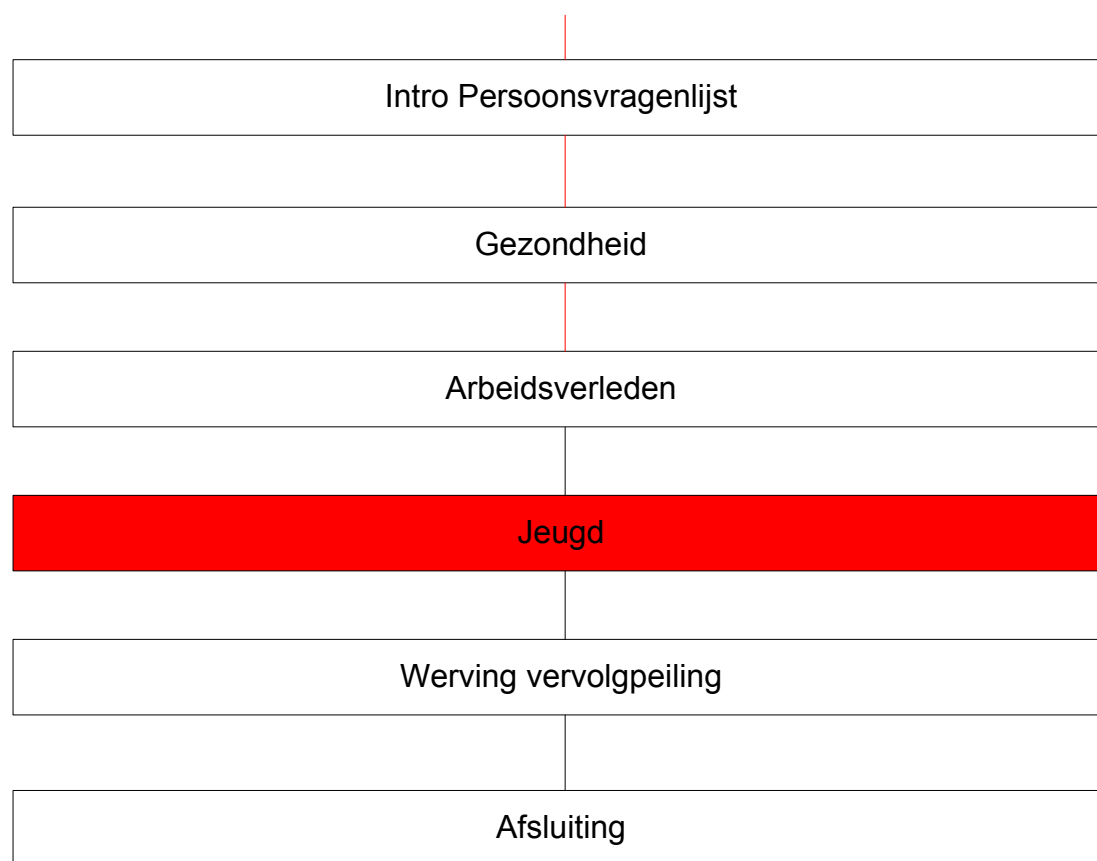

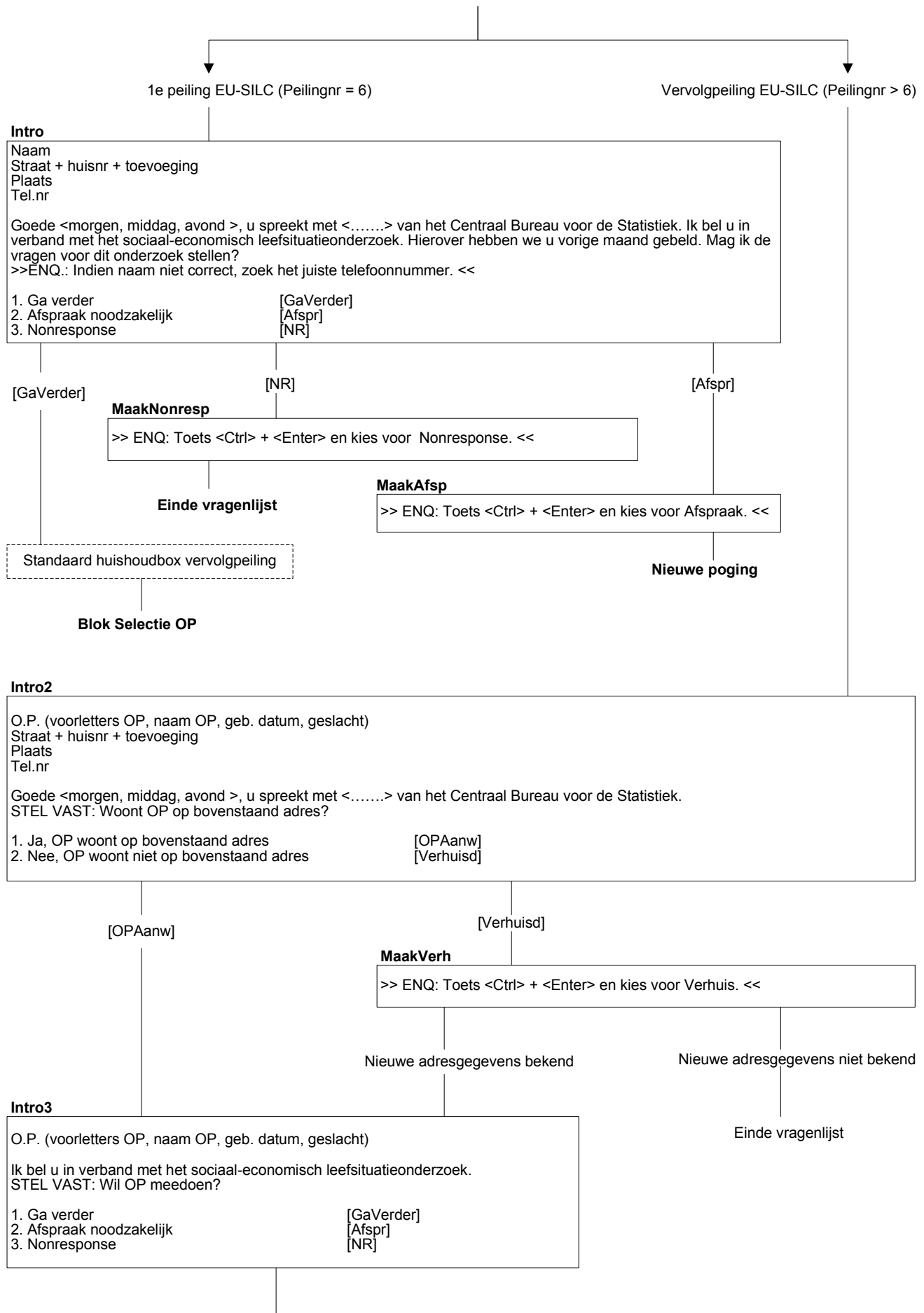

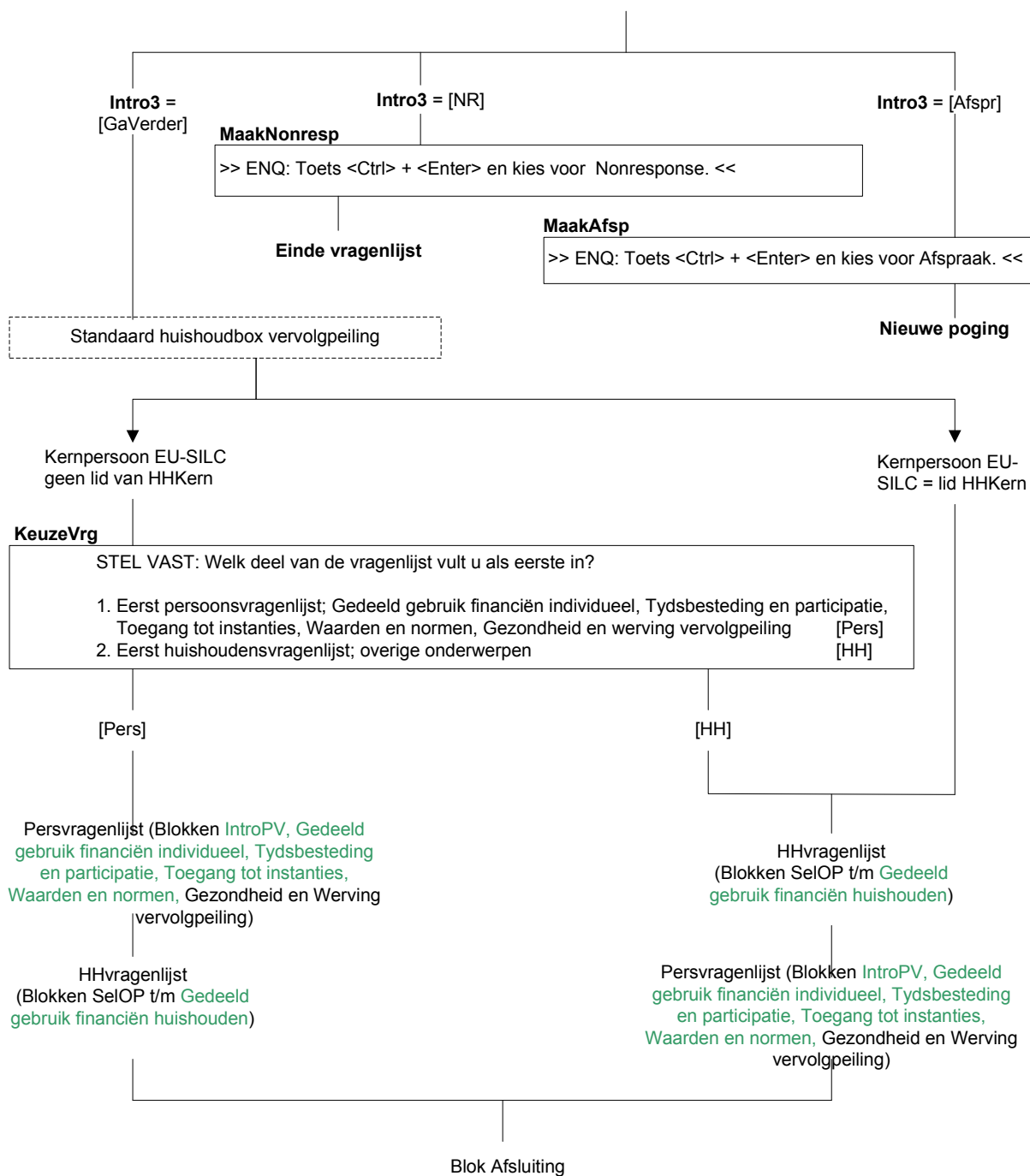

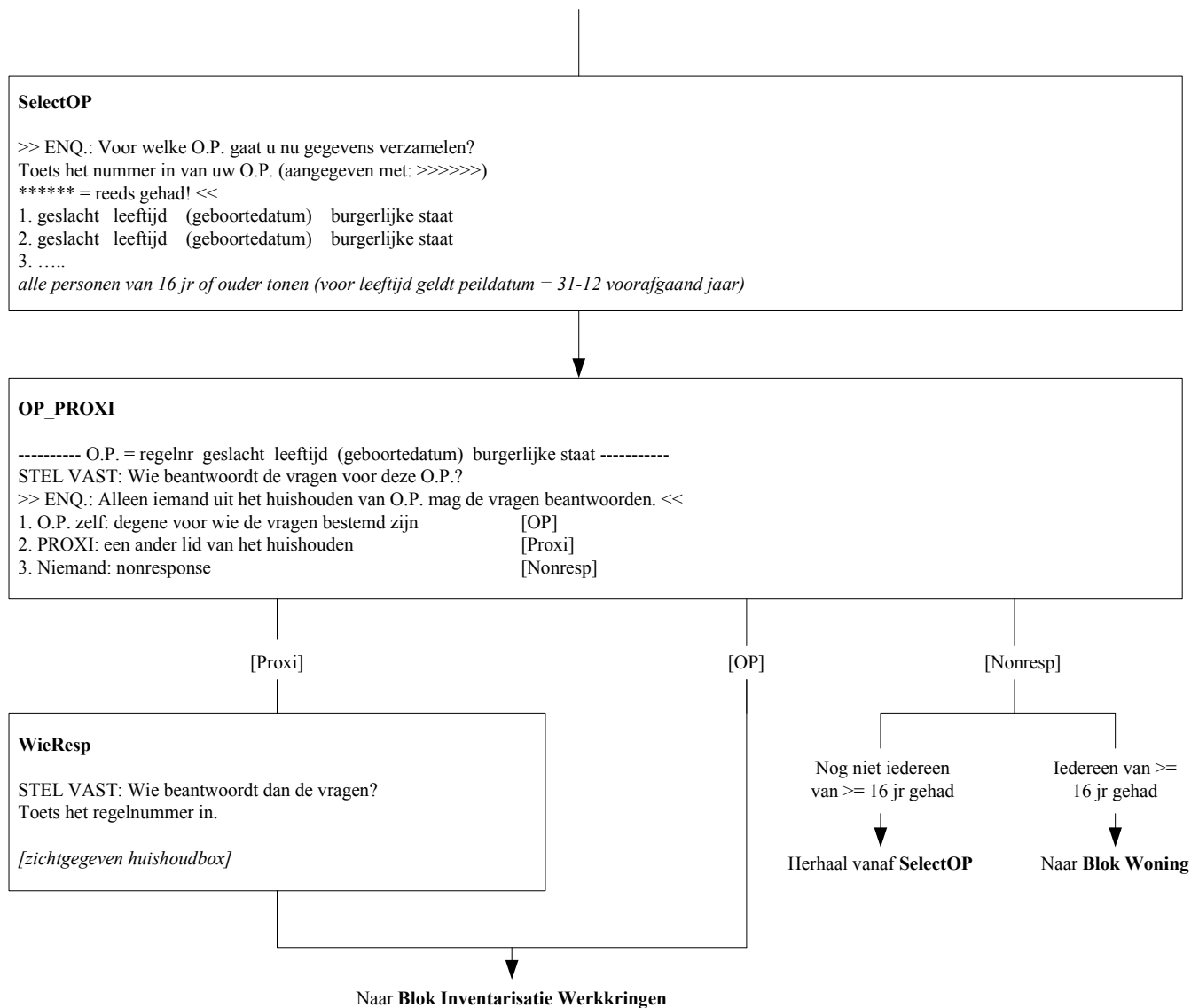





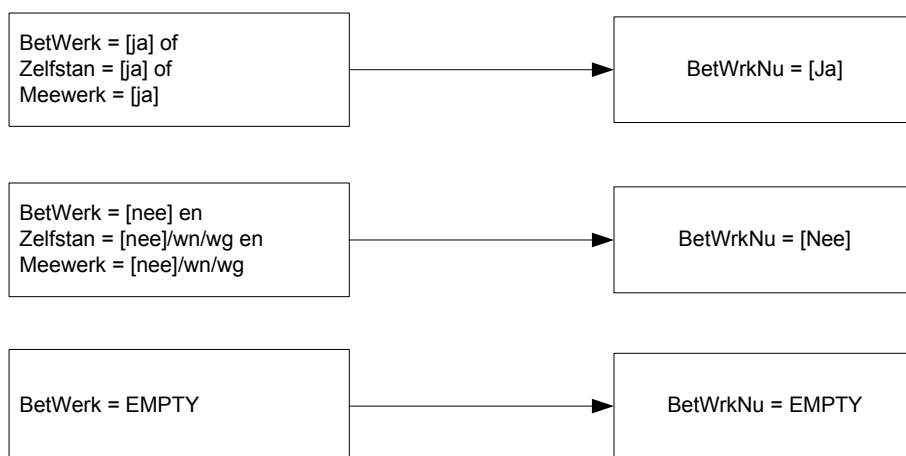
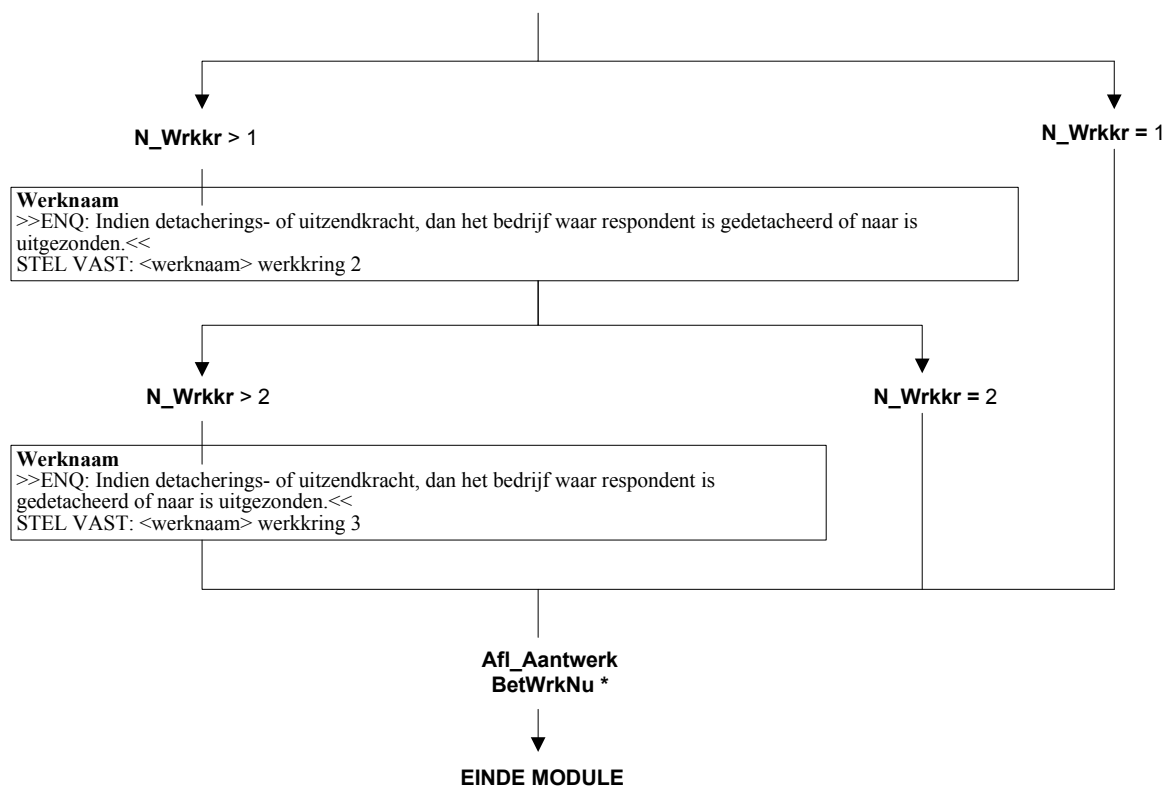

Indien Oud.**BetWrkNu** = ja  
(vervolgpeiling & vorige peiling werkzaam)

**T\_ZelfWrk [1]**

De vorige keer werkte u <werknaam1>. Is dat nog steeds zo ?

1. Ja [Ja]
2. Nee [Nee]
3. Ja, maar werknaam klopt niet [Werkfout]

[Nee] en OP = kernpersoon EU-SILC

anders

Werknaam  
klopt niet

**RedVerand**

Wat was de reden van deze verandering?

1. Betere baan aangenomen of gezocht [Beterbaan]
2. Einde tijdelijk contract [EindContr]
3. Door werkgever gedwongen te vertrekken [Gedwong]
4. Verkoop of sluiting eigen of familiebedrijf [Verkoop]
5. Zorg voor kinderen of anderen [Zorg]
6. Huwelijk / baan partner vereiste verhuizing naar ander gebied [Huwelijk]
7. Andere reden [Anders]

**CorrWrkn [1]**

>>ENQ: Indien detachings- of uitzendkracht, dan het bedrijf waar respondent is gedetacheerd of naar is uitgezonden.<<  
Wat is dan de juiste werknaam?  
STRING[40]

Als <werknaam2> niet bekend is

Als <werknaam2> bekend is

**T\_ZelfWrk[1]**  
=<> ja

**T\_ZelfWrk[1]**  
= ja (1 of 3)

**T\_ZelfWrk [2]**

De vorige keer werkte u <werknaam2>. Is dat nog steeds zo?

1. Ja [Ja]
2. Nee [Nee]
3. Ja, maar werknaam klopt niet [Werkfout]

Werknaam klopt niet

Anders

**CorrWrkn [2]**

>>ENQ: Indien detachings- of uitzendkracht, dan het bedrijf waar respondent is gedetacheerd of naar is uitgezonden.<<  
Wat is dan de juiste werknaam?  
STRING[40]

Als <werknaam 3>  
niet bekend is

Als <werknaam3>  
bekend is

**T\_ZelfWrk [3]**

De vorige keer werkte u <werknaam3>. Is dat nog steeds zo?

1. Ja [Ja]
2. Nee [Nee]
3. Ja, maar werknaam klopt niet [Werkfout]

Werknaam klopt niet

anders

**CorrWrkn [3]**

>>ENQ: Indien detachings- of uitzendkracht, dan het bedrijf waar respondent is gedetacheerd of naar is uitgezonden.<<  
Wat is dan de juiste werknaam?  
STRING[40]

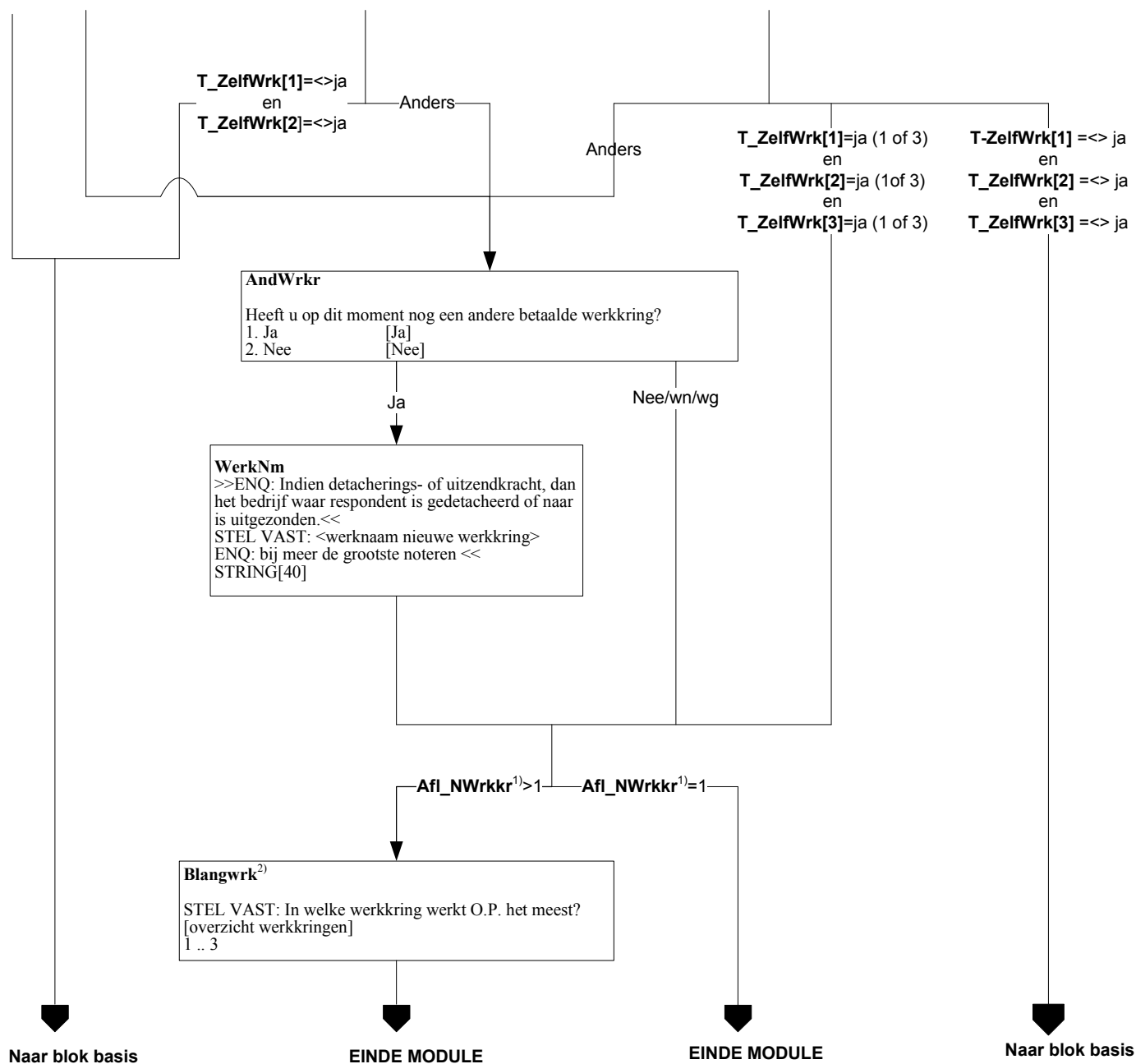

1) **Afl\_NWrkr** = Het aantal werkkringen van de respondent wordt opnieuw vastgesteld.

2) **Belangwrk** = Hier wordt vastgesteld welke werkring van de respondent op het moment van interviewen de belangrijkste werkring is. Deze werkring is vanaf dit moment de eerste werkring.

Alleen indien vervolgpeiling EU-SILC

Betreffende werkkring

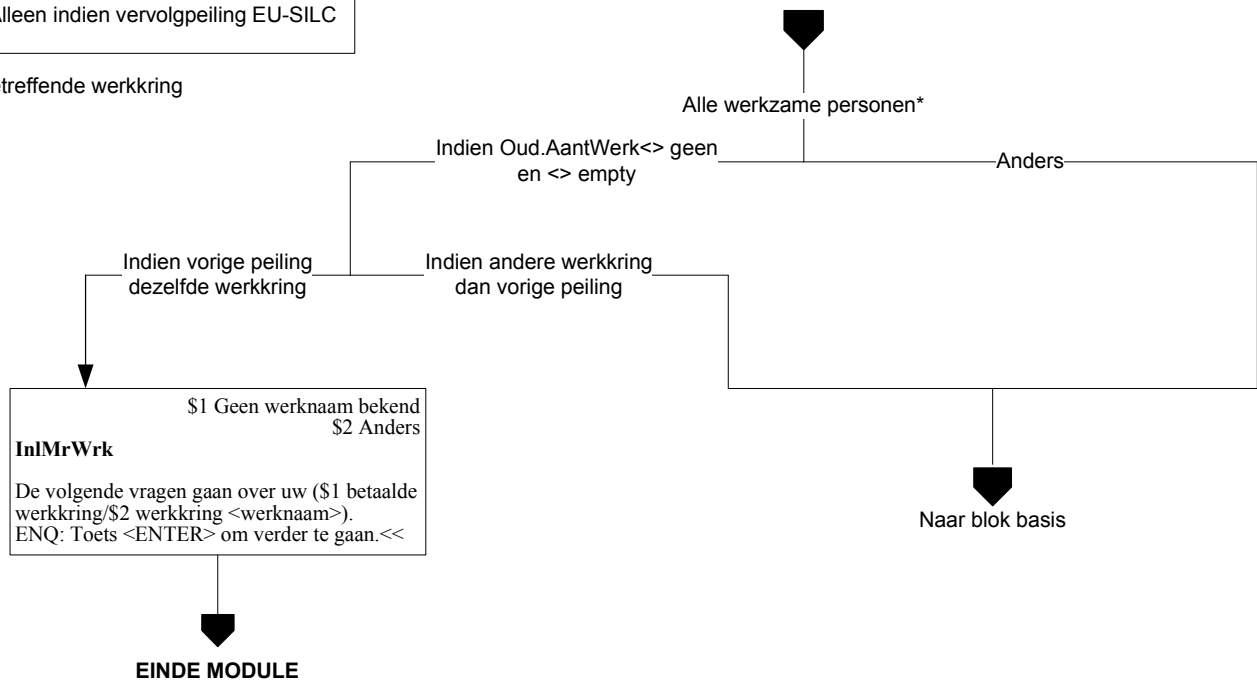

\* Personen die 1 uur of meer werken: BetWrkNu = ja

Betreffende werkring

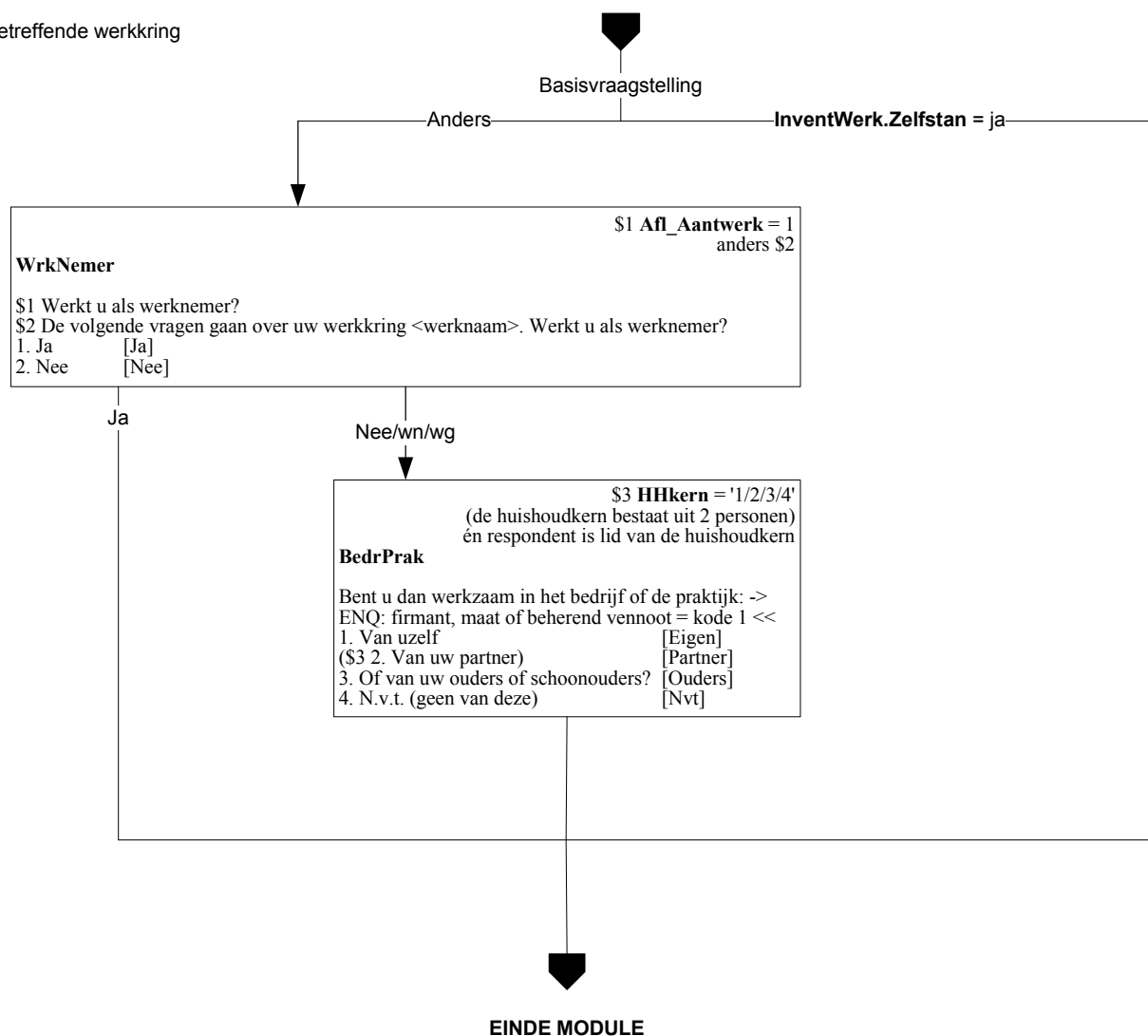

Afl\_ArbRel = Werkn = Werknemer

ZelfD = Zelfstandige eigen bedrijf, personeel in dienst, directeur NV/BV of grootaandeelhouder

ZelfO = Zelfstandige eigen bedrijf, personeel in dienst, overig

Meewerk = Meewerkende, bedrijf partner of ouders

Freelancer = Freelancer

Alleen indien vervolgpeiling EU-SILC  
en alleen voor kernpersoon EU-SILC

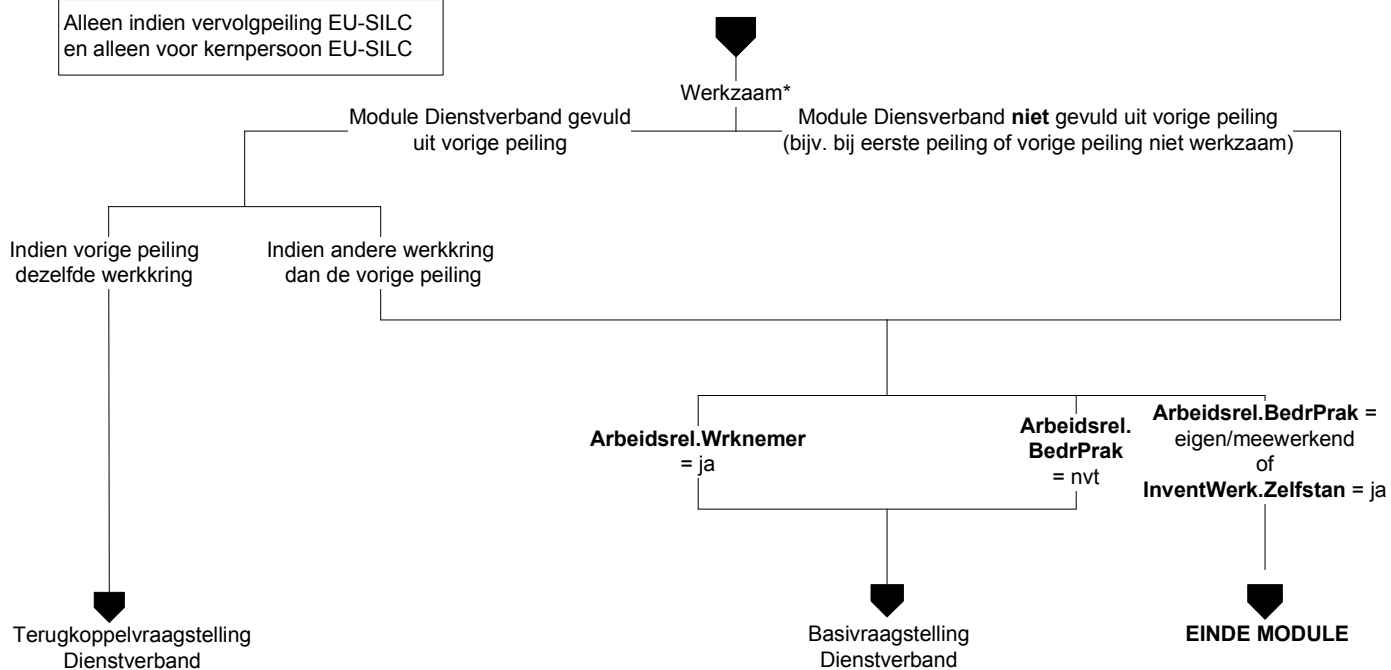

\* Personen die 1 uur of meer werken,  
BetWrkNu = ja, of Zelfstan = ja, of Meewerk = ja

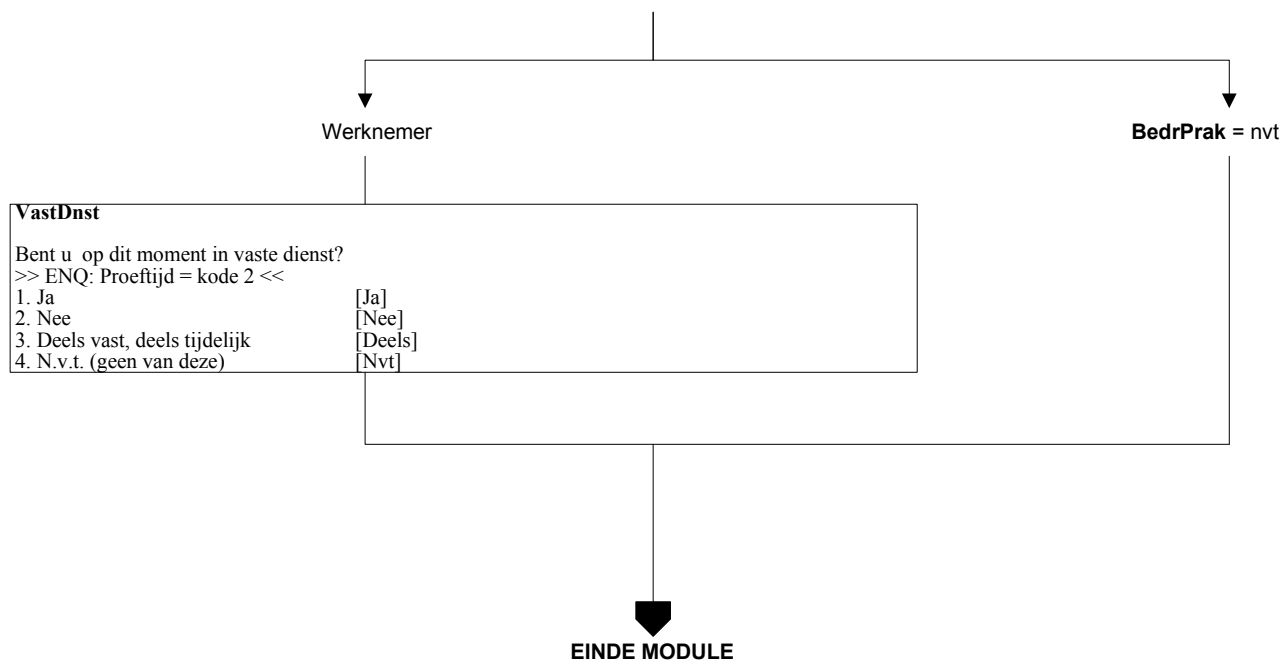



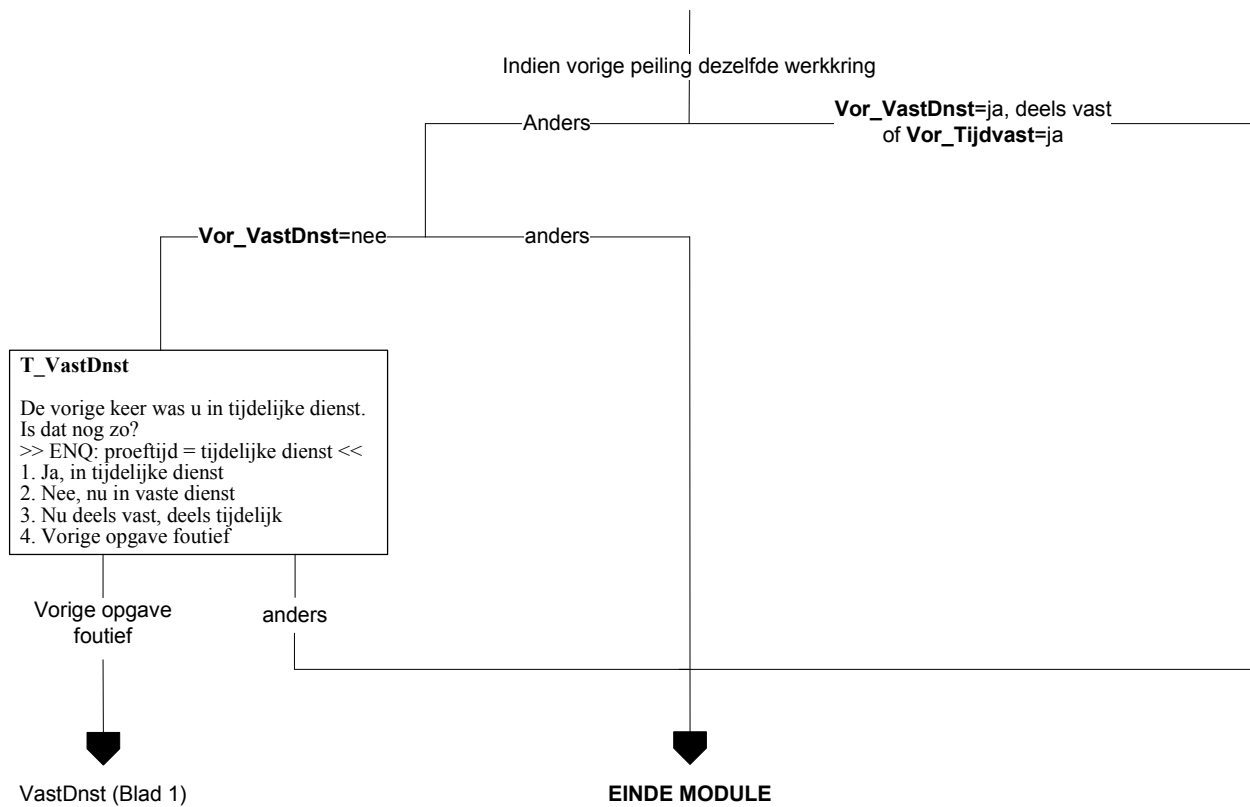

Alleen indien vervolgpeiling EU-SILC

Betreffende werkring

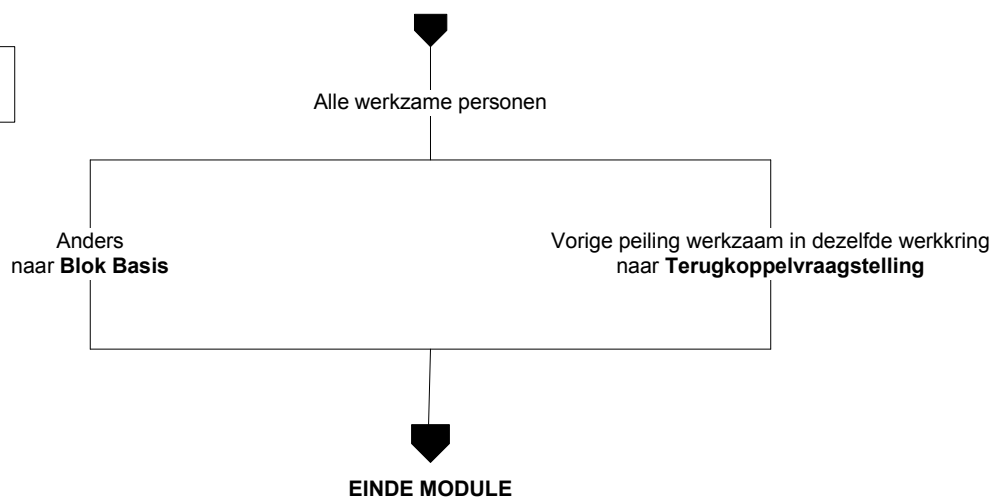

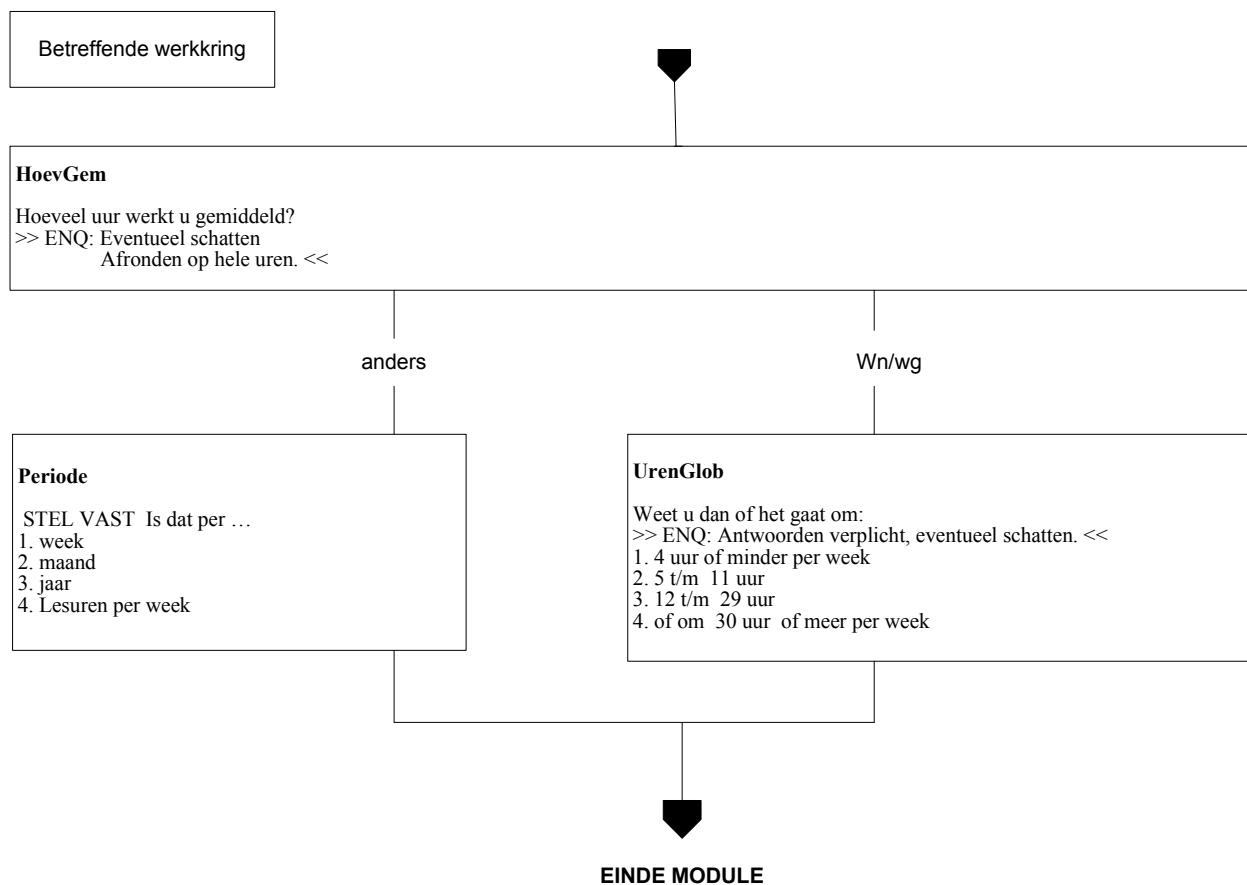

Betreffende werkring

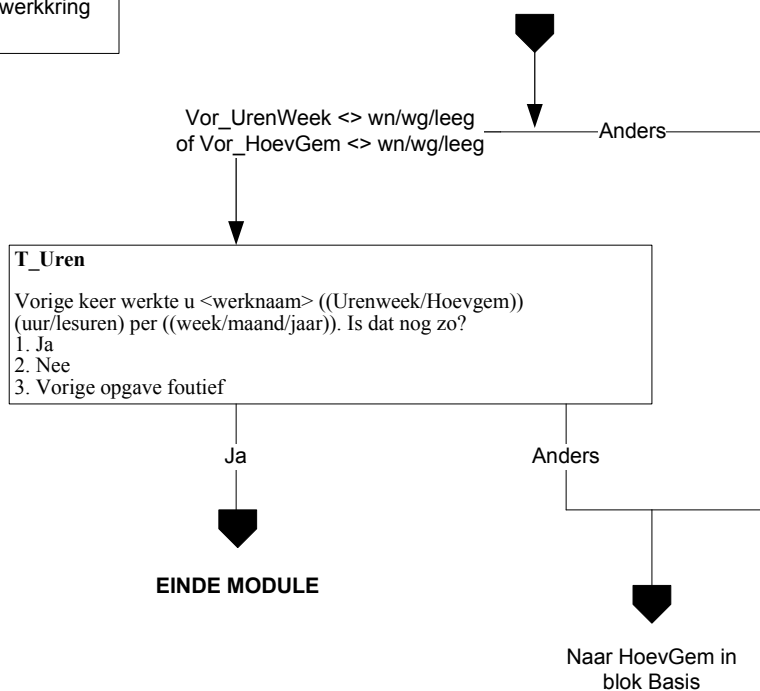

Alleen indien vervolgpelling EU-SILC  
en OP = kernpersoon EU-SILC

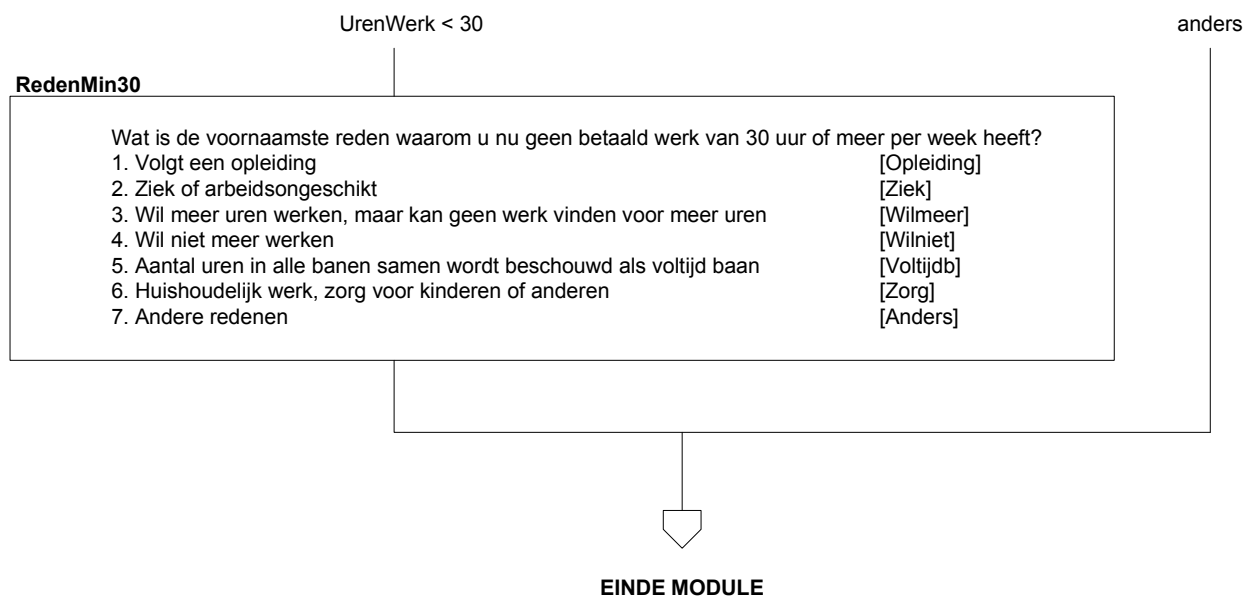

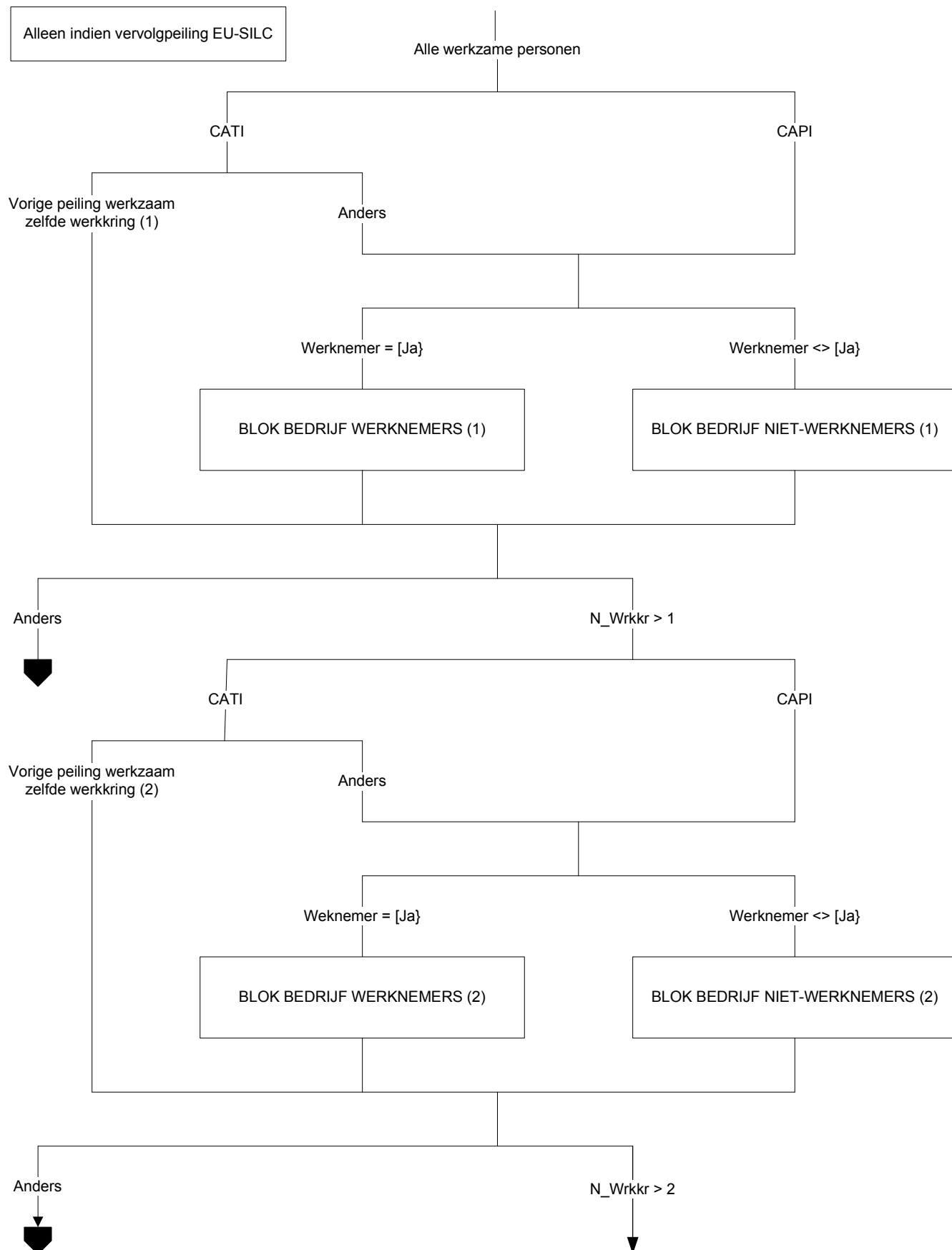

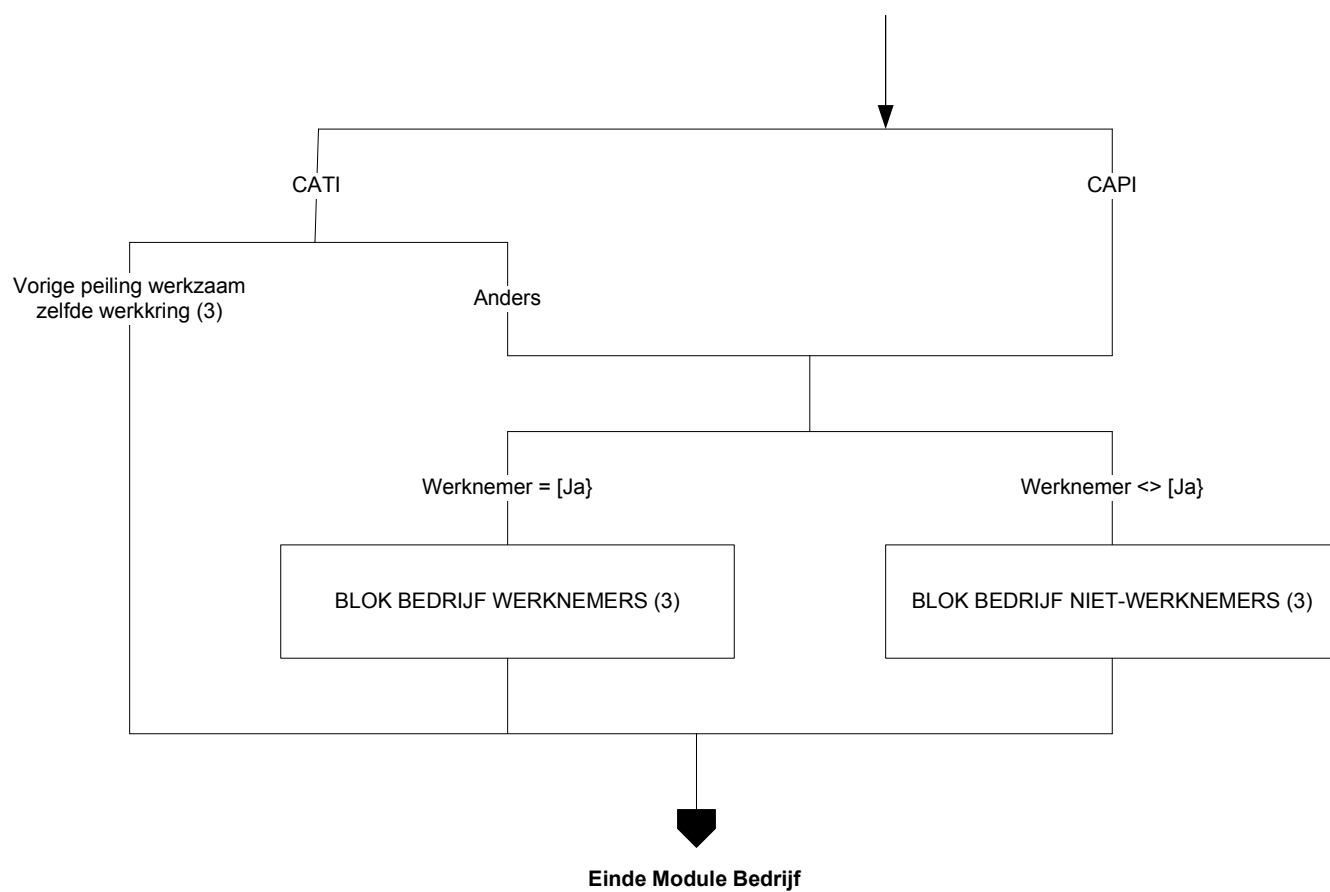

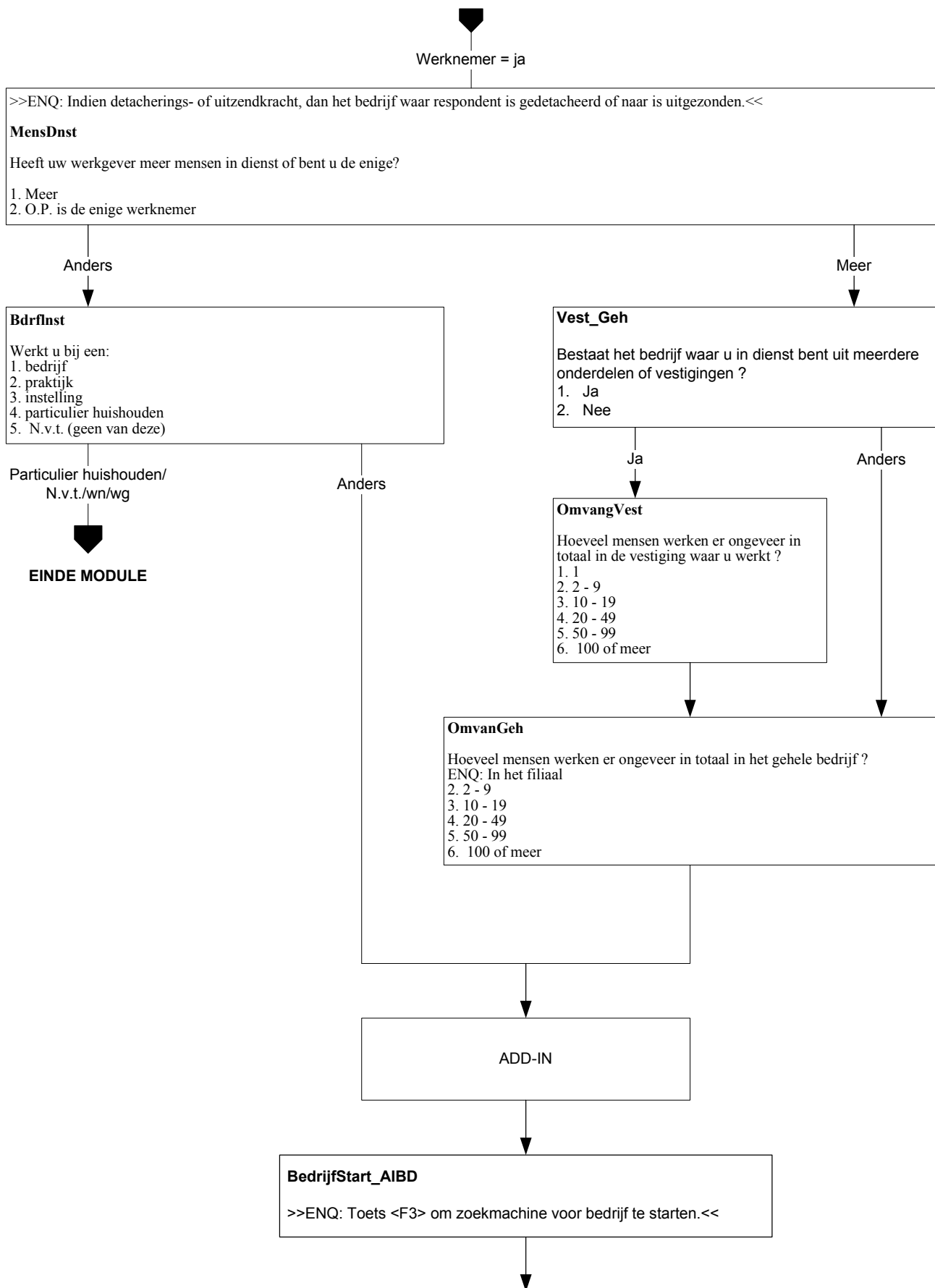



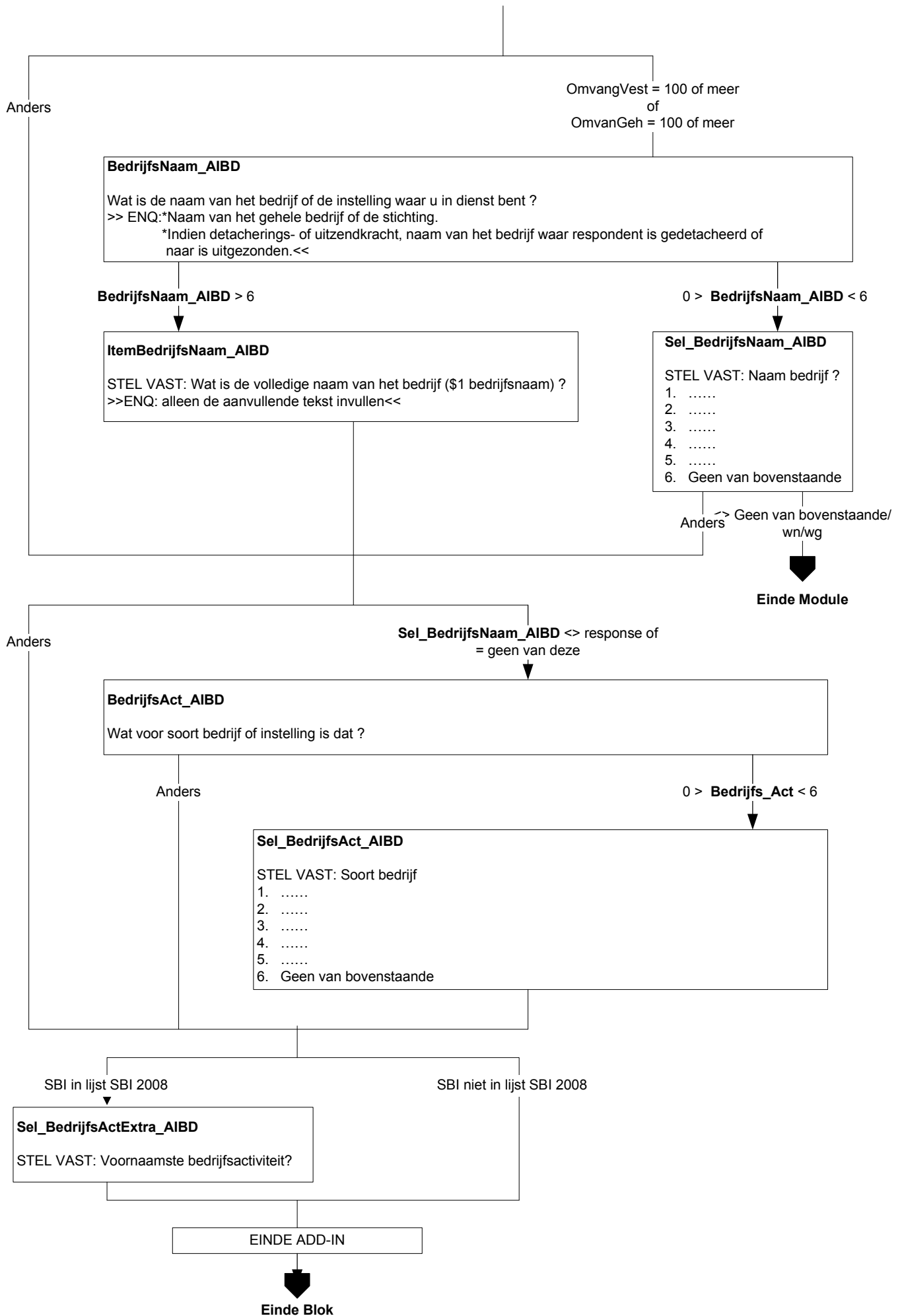

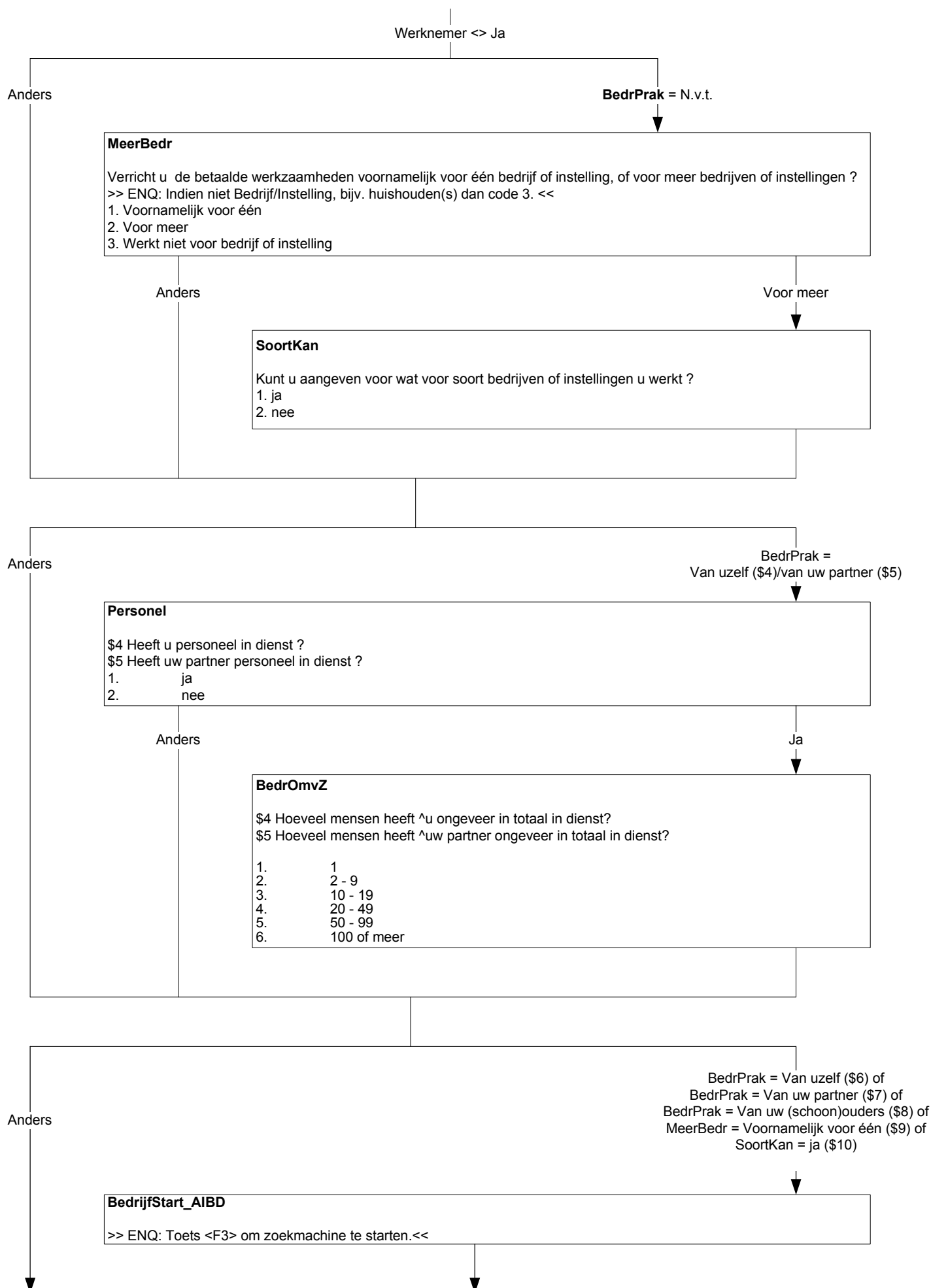

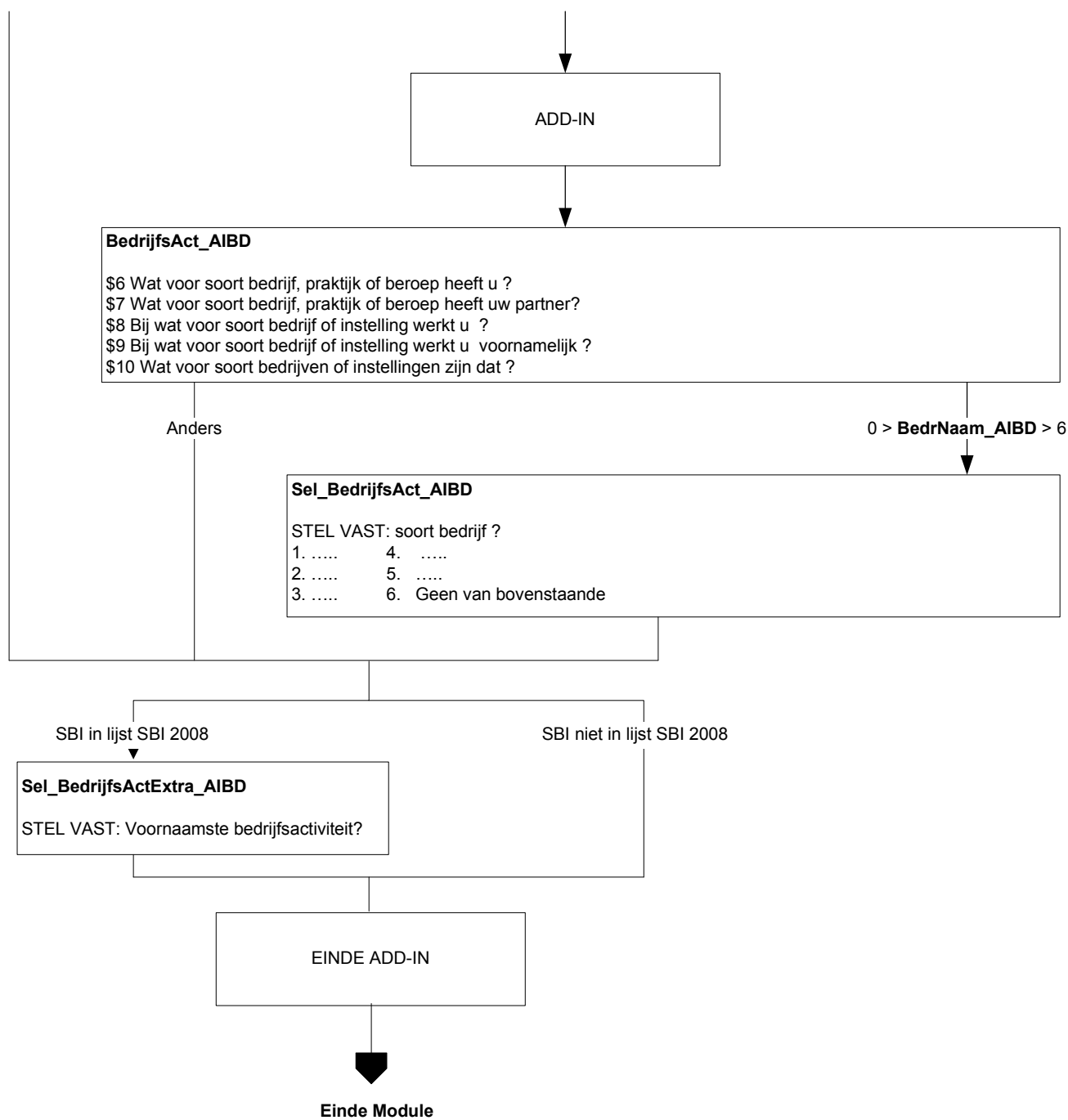

Alleen indien vervolgpelling EU-SILC

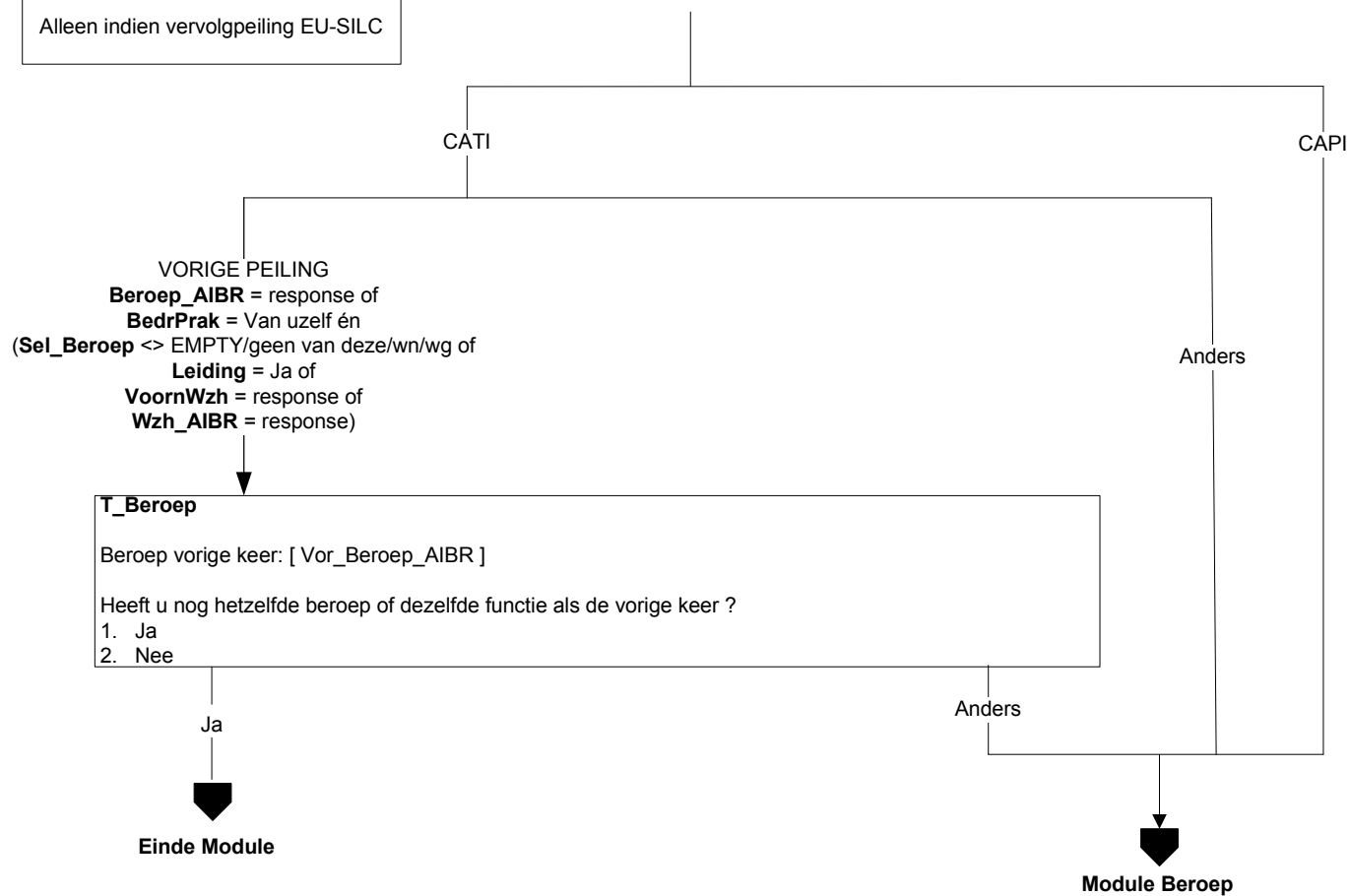

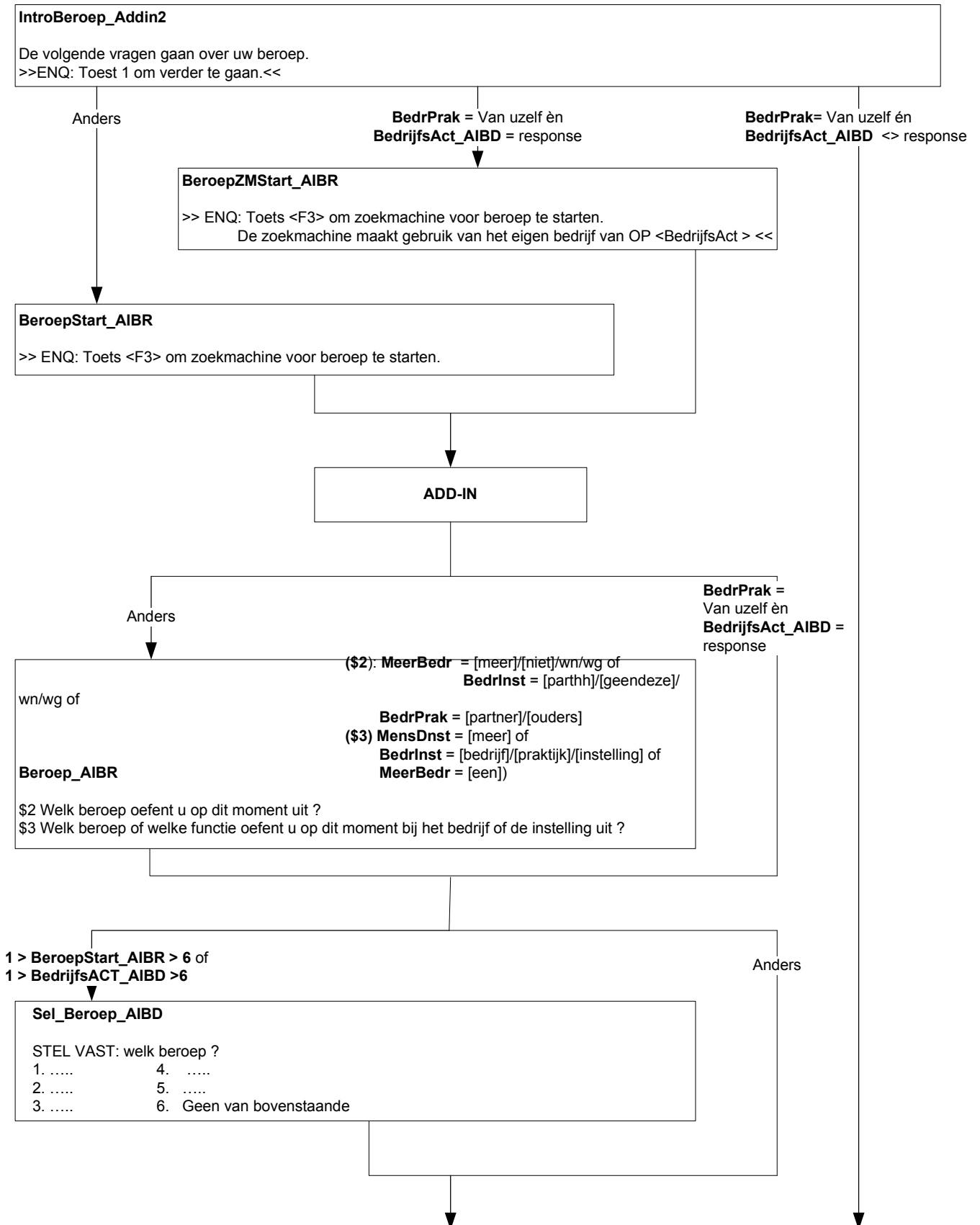

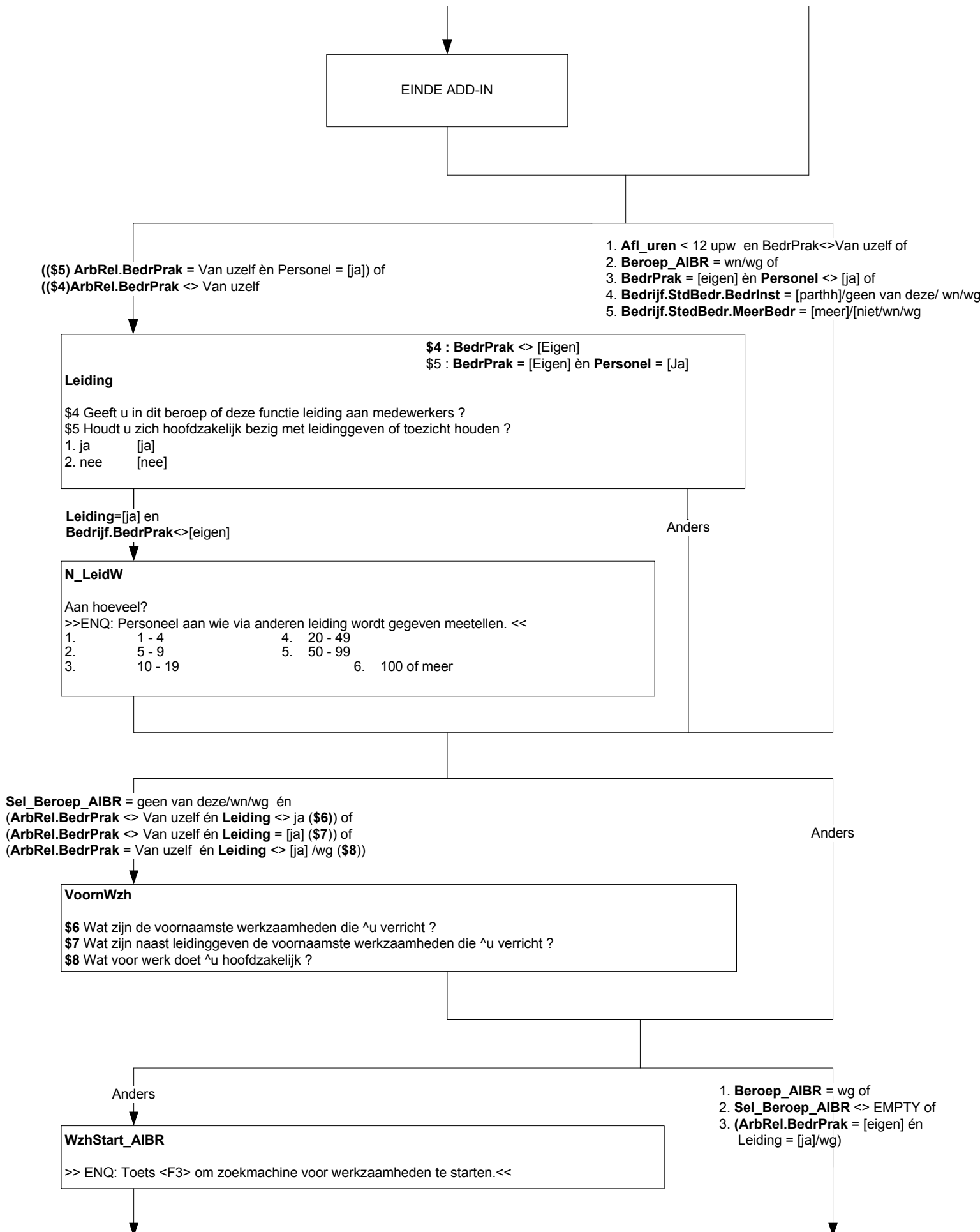

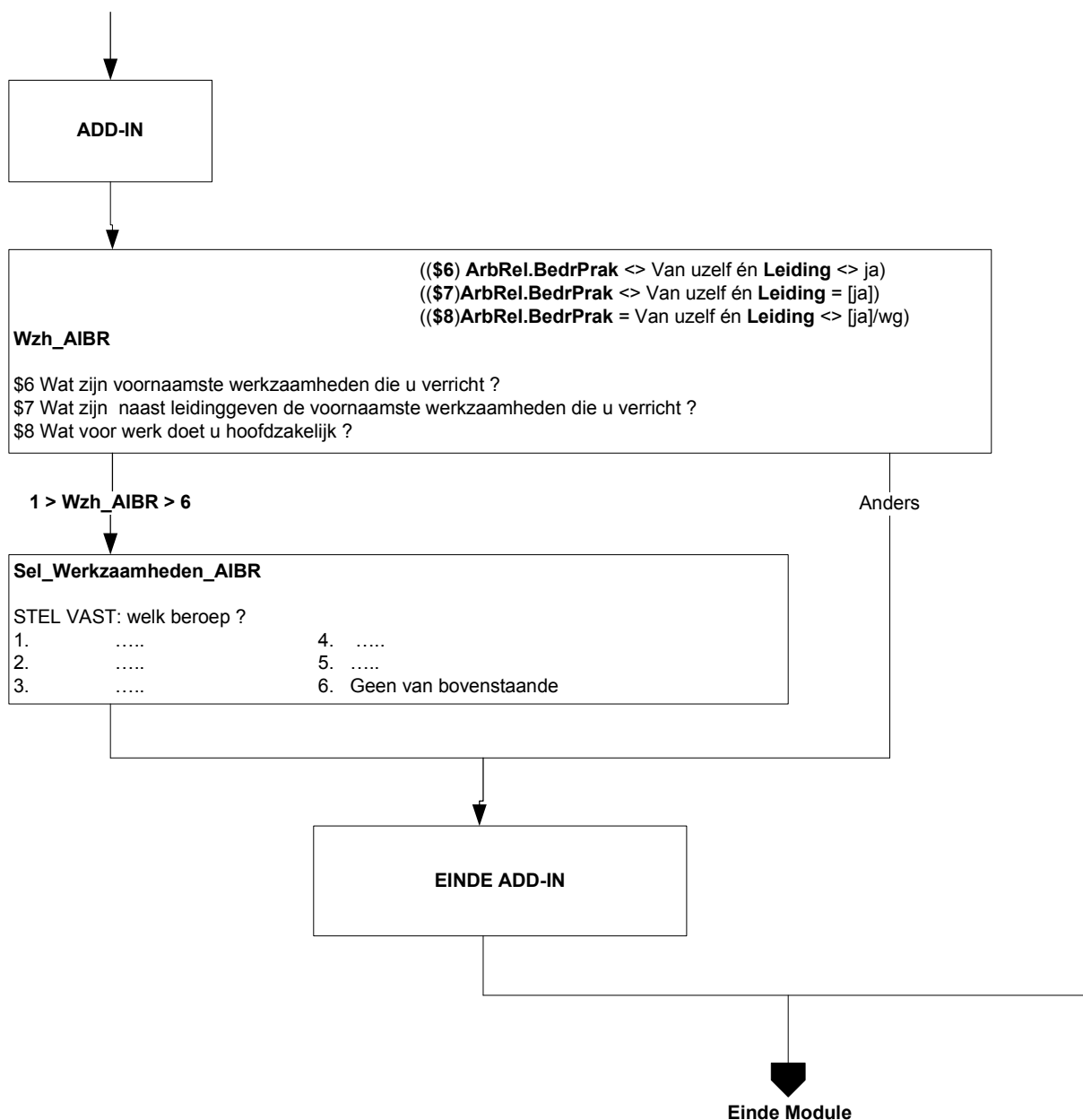

Alleen indien: vervolgspeiling EU-SILC  
en OP < 75 jr en (BetwrkNu = [nee] of  
UrenWerk < 12)

**WilWerk**

De volgende vragen gaan over het zoeken naar werk. Zou u betaald werk van 12 uur of meer per week willen hebben?

- |                          |            |
|--------------------------|------------|
| 1. Ja                    | [Ja]       |
| 2. Nee                   | [Nee]      |
| 3. Reeds gevonden        | [Gevonden] |
| 4. Wil wel maar kan niet | [WilKanN]  |

[Ja]

anders

**KunnStrt**

Op welke termijn zou u kunnen beginnen?

- |                            |            |
|----------------------------|------------|
| 1. Binnen 2 weken          | [Mind2Wkn] |
| 2. 2 Weken tot 3 maanden   | [Wk2_Mnd3] |
| 3. 3 Maanden tot 6 maanden | [Mnd3_6]   |
| 4. 6 maanden of langer     | [Mnd6Meer] |

[Wk2\_Mnd3] / [Mnd3\_6] / [Mnd6Meer]

anders

**Afronden**

Heeft u die periode nodig om iets af te ronden i.v.m.:

- |                           |            |                          |
|---------------------------|------------|--------------------------|
| 1. \$1 (uw huidige werk)  | [HuidWrk]  | \$1 als Urenweek <> leeg |
| 2. vrijwilligerswerk      | [Vrijwill] |                          |
| 3. opleiding of studie    | [OplStud]  |                          |
| 4. of kinderopvang?       | [K_Opvang] |                          |
| 5. N.v.t. (geen van deze) | [NVT]      |                          |

[NVT]

anders

**Of\_ivm**

Of is dat in verband met:

- |                                    |            |
|------------------------------------|------------|
| 1. ziekte                          | [Ziekte]   |
| 2. vakantie                        | [Vakantie] |
| 3. of persoonlijke omstandigheden? | [PersOmst] |
| 4. N.v.t. (geen van deze)          | [NVT]      |

**KunnSrt** = [Mind2Wkn] / [Wk2\_Mnd3]

anders

**WrkKomen**

Heeft u het afgelopen half jaar iets gedaan om aan werk te komen van 12 uur of meer per week? Advertenties nakijken om een baan te vinden telt al mee.

- |        |       |
|--------|-------|
| 1. Ja  | [Ja]  |
| 2. Nee | [Nee] |

[Ja]

[Nee] / wn / wg

**Afgel 4w**

En de afgelopen 4 weken?

- |   |          |
|---|----------|
| 1. Ja                                       | [Ja]     |
| 2. Nee                                      | [Nee]    |
| 3. Nee, O.P. in afwachting van sollicitatie | [NaSoll] |

↓  
**EndBlock**



Alleen indien vervolgpelling EU-SILC

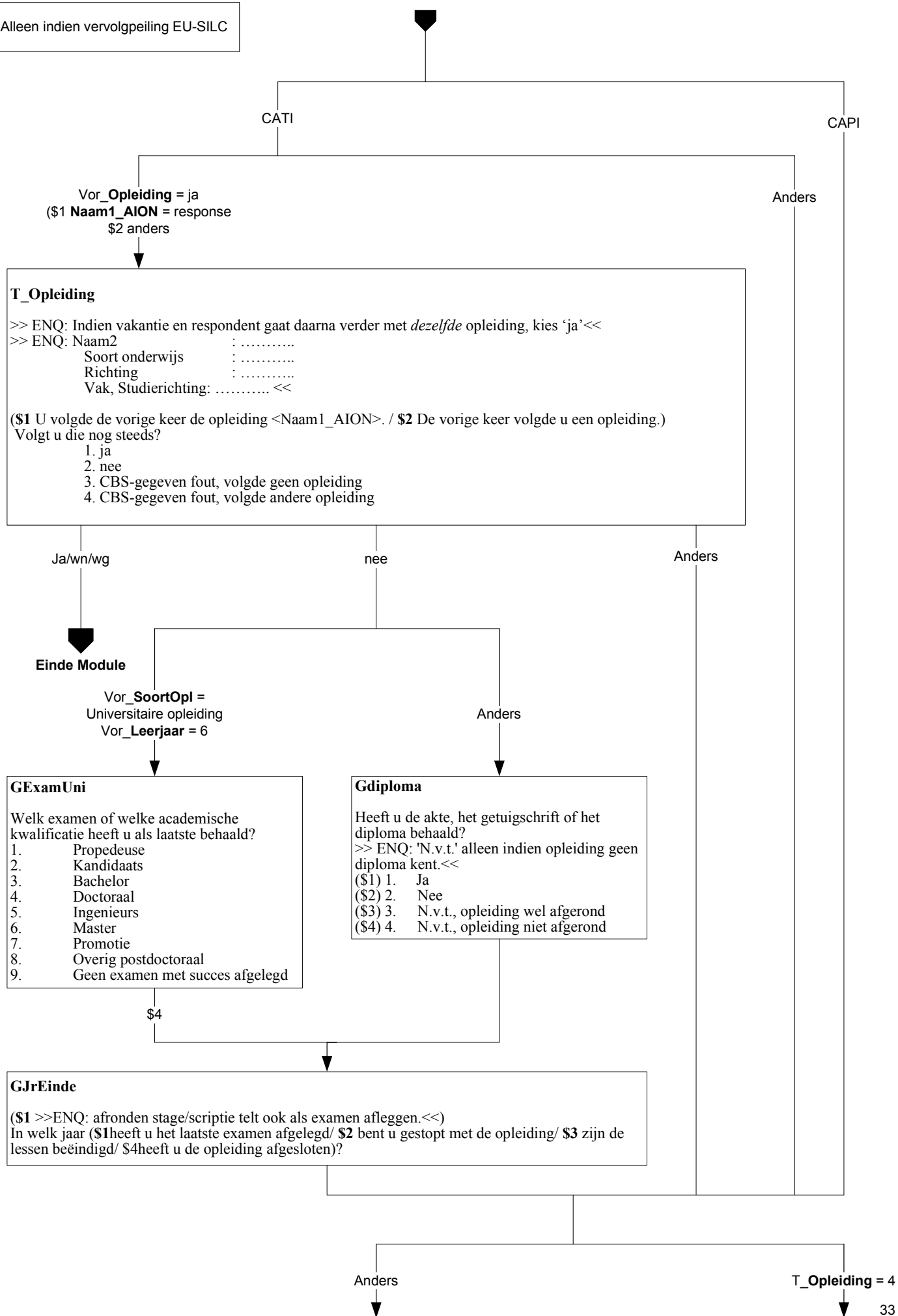

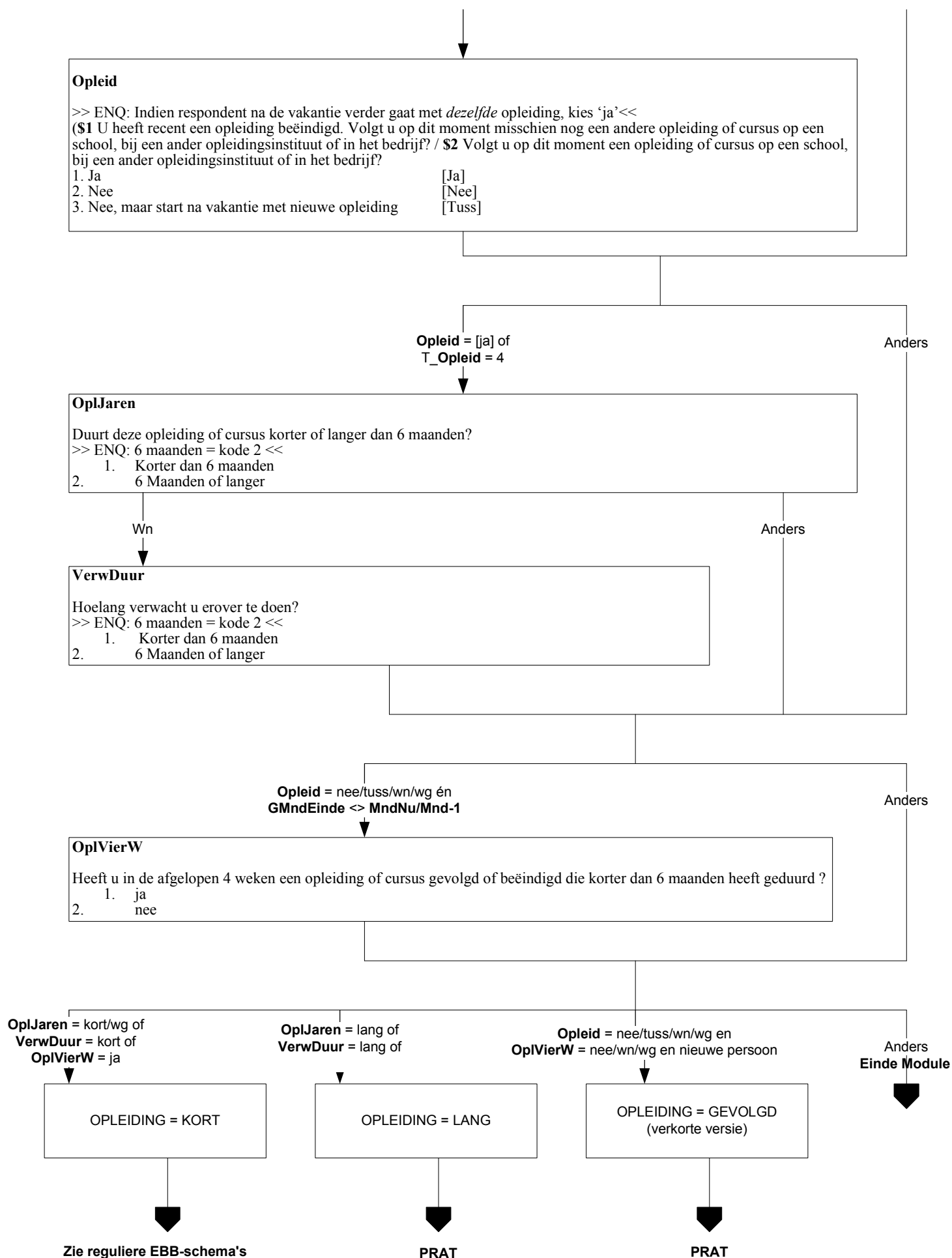

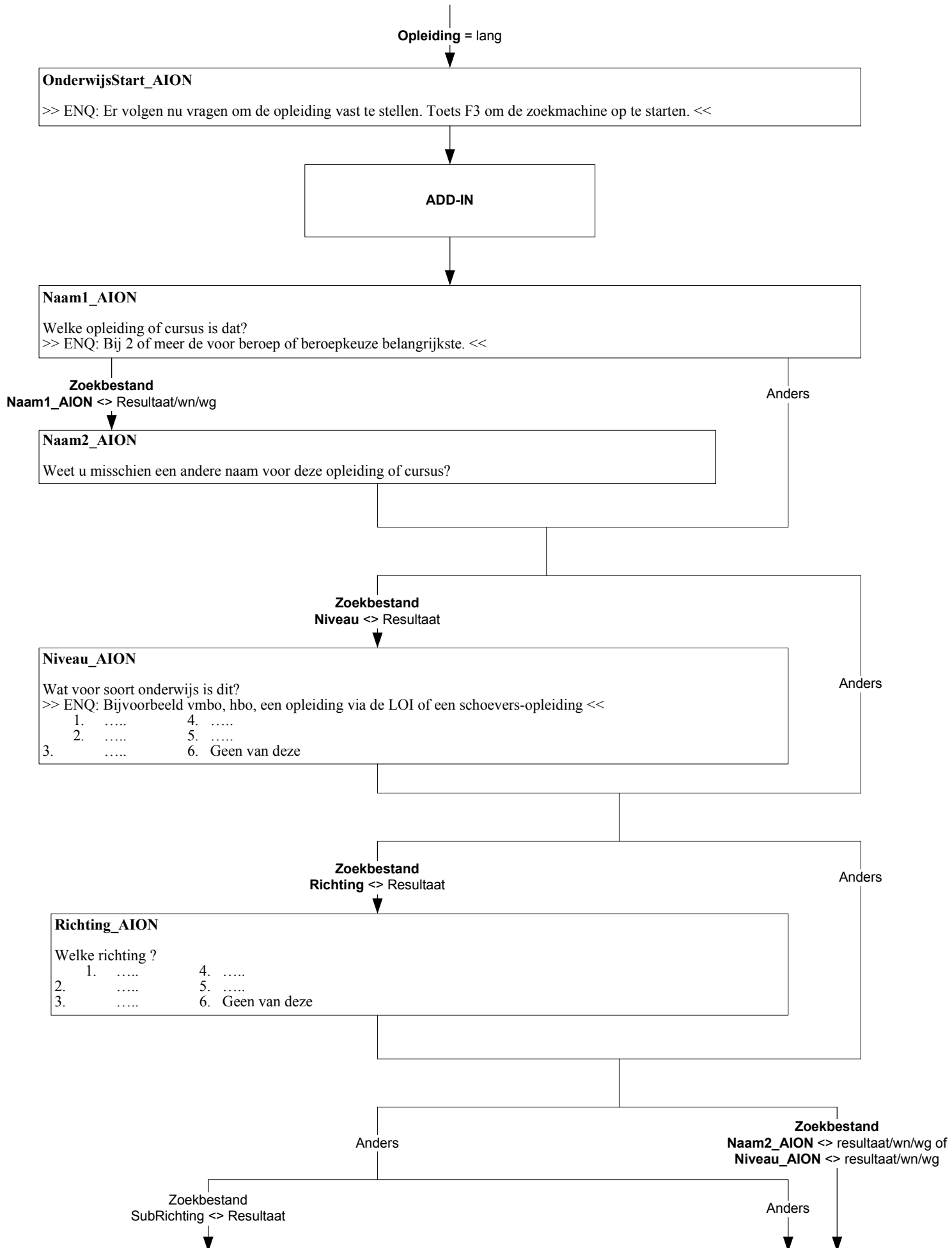

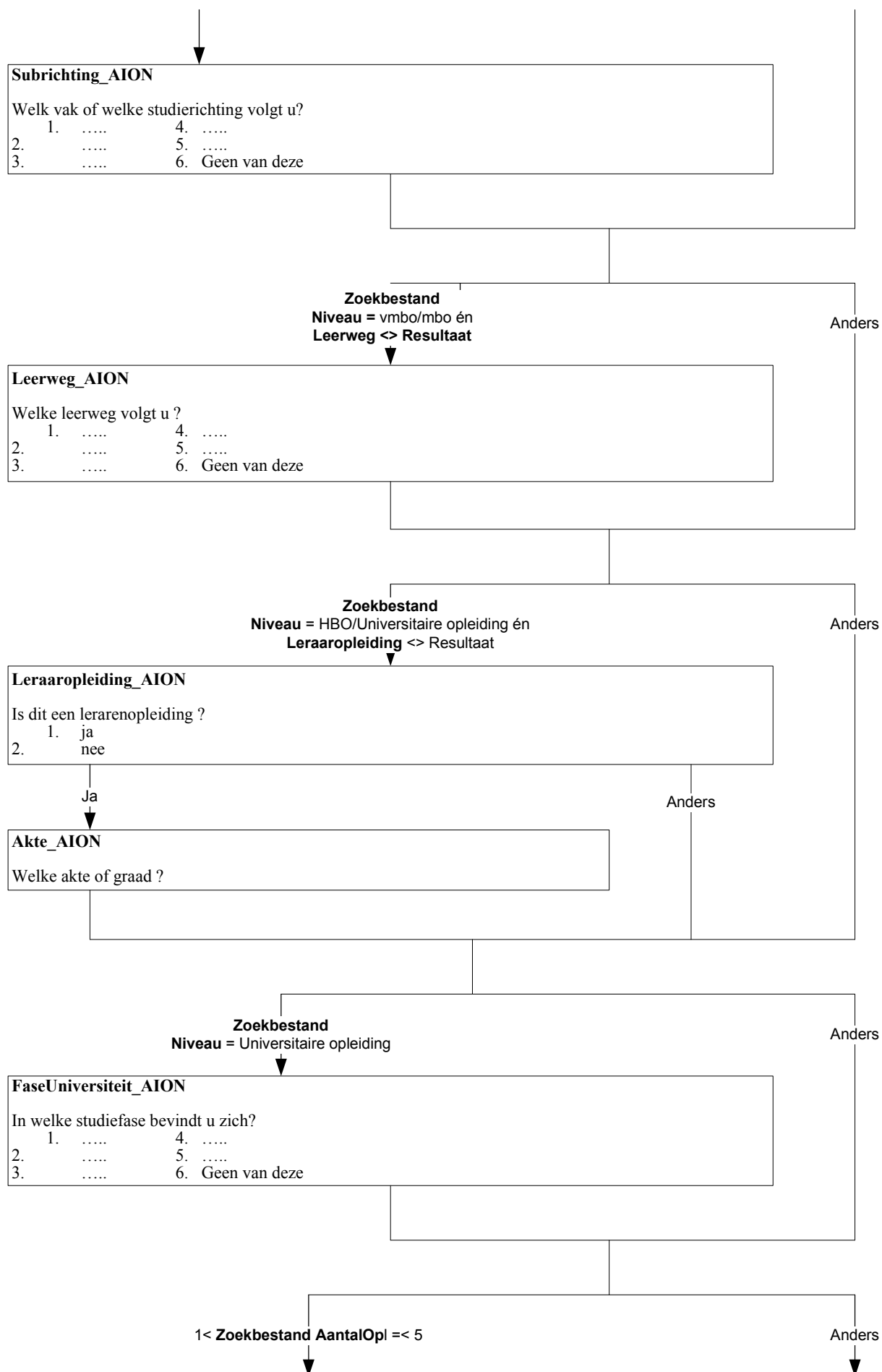

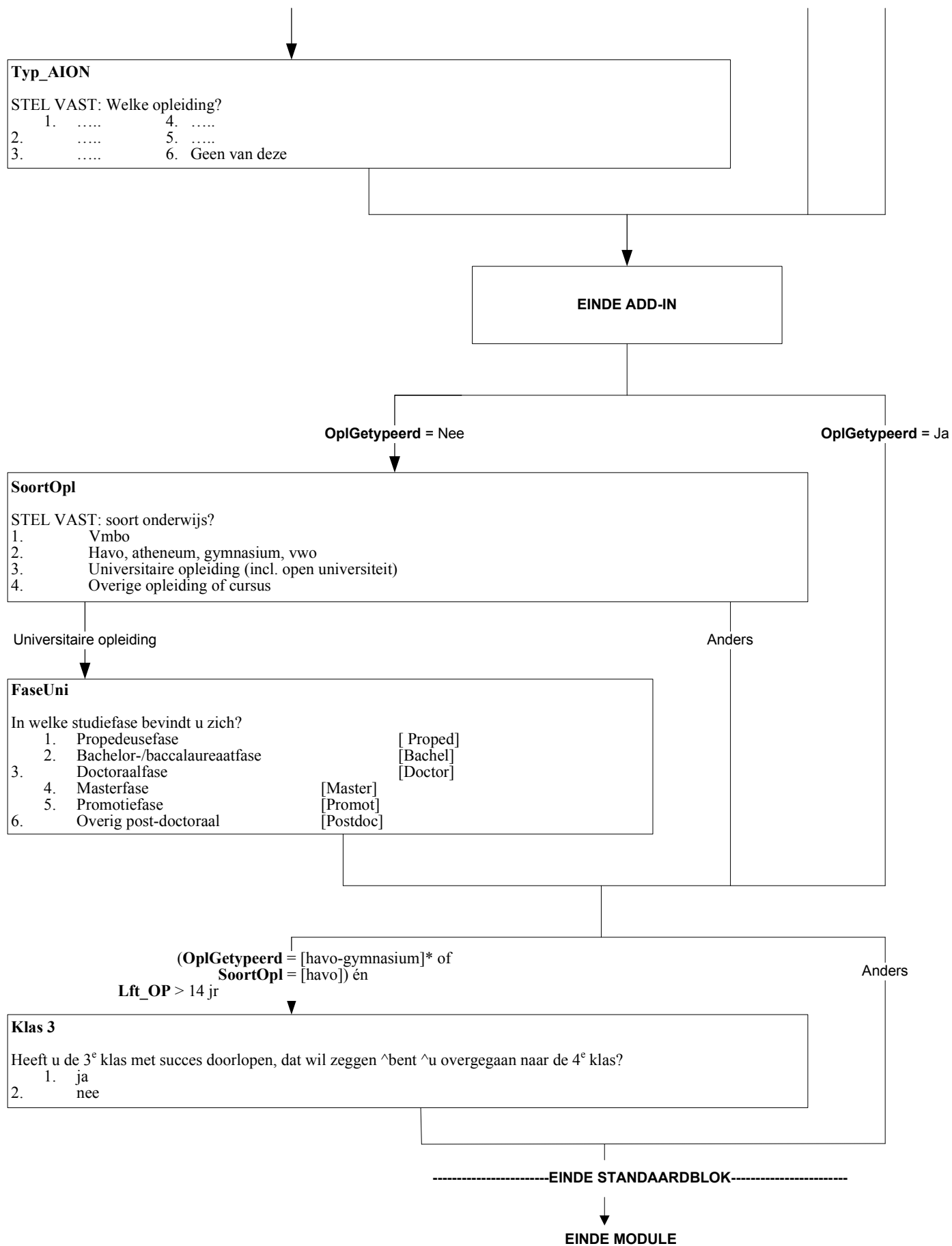

N.B.: Alleen indien **OplJaren** =  
 [Kort6Mnd] / wg of  
**VerwDuur** = [Kort6Mnd] of  
**OplVierW** = [Ja] of **Opl12Mnd** = Ja

\$1 **OplJaren** = [Kort6Mnd] / wg of **VerwDuur** = [Kort6Mnd]  
 \$2 **OplVierW** of **Opl12Mnd** = [Ja]

**Naam**

Welke opleiding of cursus is dat?  
 >> ENQ: Bij 2 of meer opleidingen,  
 Bij 2 of meer opleidingen de voor beroep of beroepskeuze belangrijkste <<

**KortCode**

Codering van opleiding  
 >>ENQ.: Start Codeermodule door  
 op spatiebalk te drukken <<

**DuurVE**

Hoelang (\$1 duurt / \$2 duurde) de opleiding/cursus in totaal van begindatum tot einddatum:  
 1. 1 week of minder  
 2. 1 week tot 1 maand  
 3. 1 tot 3 maanden  
 4. 3 tot 6 maanden

Code 1

Anders

**NdagVE**

Hoeveel dagen (\$1 duurt / \$2 duurde)  
 de opleiding/cursus?

EINDE MODULE

**Alleen indien:**  
nieuwe persoon

**OpLaNLO**

De volgende vragen gaan over opleidingen die geheel of gedeeltelijk in Nederland gevolgd zijn. Heeft u na de lagere school een opleiding of cursus gevolgd waarmee u 2 jaar of langer bezig bent geweest?  
>> ENQ: Opleidingen gevolgd in voormalig Nederlandse gebieden, zoals bijvoorbeeld Suriname of de Nederlandse Antillen gelden als een opleiding gevolgd in Nederland. <<

1. ja [ja]  
2. nee [nee]

**EenMeerO**

- Gaat het om 1 opleiding of meer dan 1?  
1. 1 [Een]  
2. Meer dan 1 [Meer]

(\$1 [Een]  
\$2 anders)

**DiplomaM**

- Heeft u voor (\$1 deze opleiding / \$2 een of meer van deze opleidingen) de akte, het getuigschrift of het diploma behaald?  
1. ja [ja]  
2. nee [nee]

**OnderwijsStart\_AION**

>> ENQ: Er volgen nu vragen om de opleiding vast te stellen. Toets F3 om de zoekmachine op te starten. <<

Add-inn

**Naam1\_AION**

- \$1 Welke opleiding of cursus was dat?  
\$2 Voor welke opleiding heeft u als laatste een akte, getuigschrift of diploma behaald?

Zoekbestand.Naam1\_AION <> resultaat/wn/wg

anders

**Naam2\_AION**

Weet u misschien een andere naam voor deze opleiding of cursus?

Zoekbestand.Niveau\_AION <> resultaat

anders

**Niveau\_AION**

- Wat voor soort onderwijs was dit?  
>> ENQ: Bijvoorbeeld vmbo, hbo, een opleiding via de LOI of een schoeversopleiding. <<  
1. ... 4. ...  
2. ... 5. ...  
3. ... 6. Geen van deze

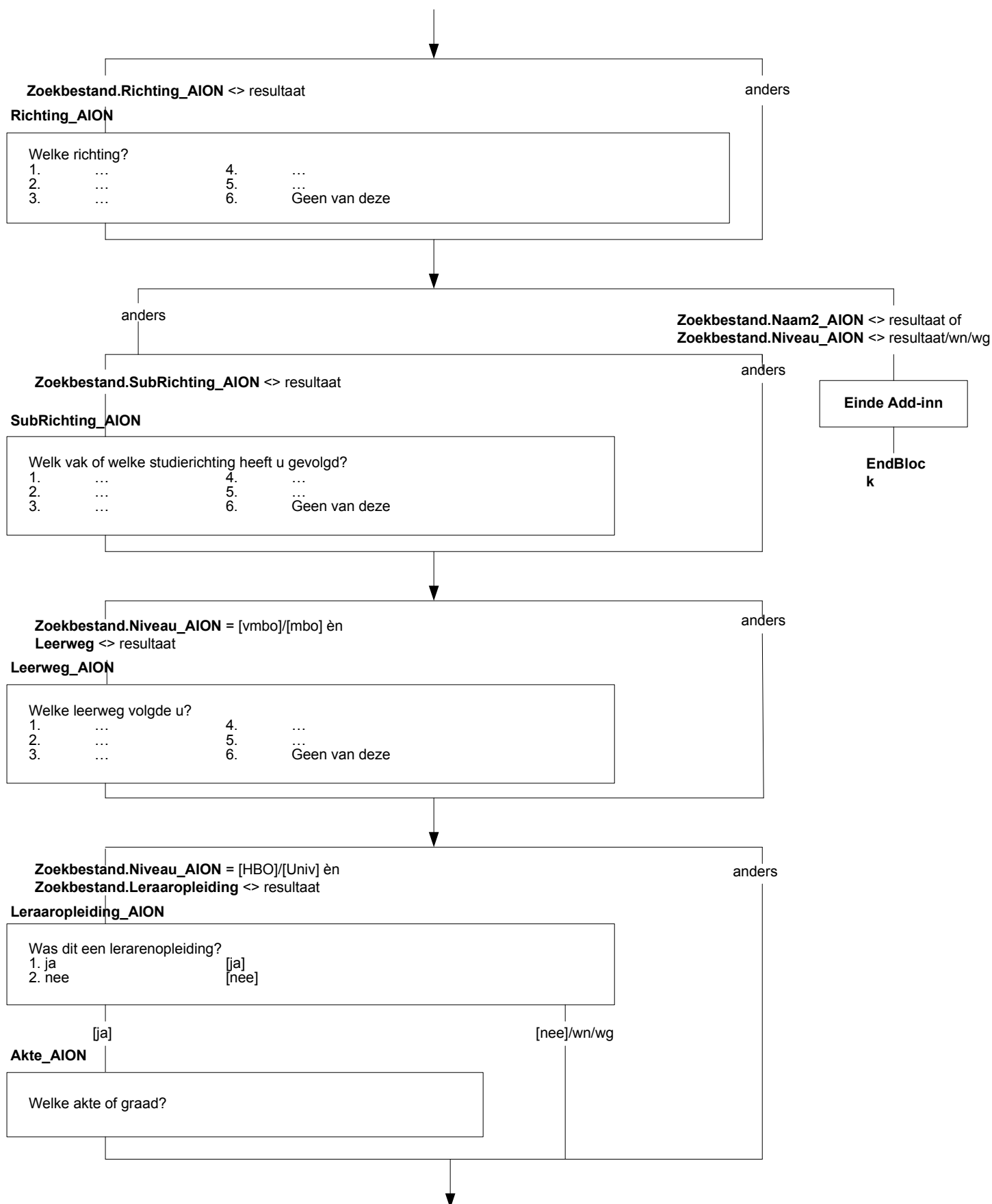



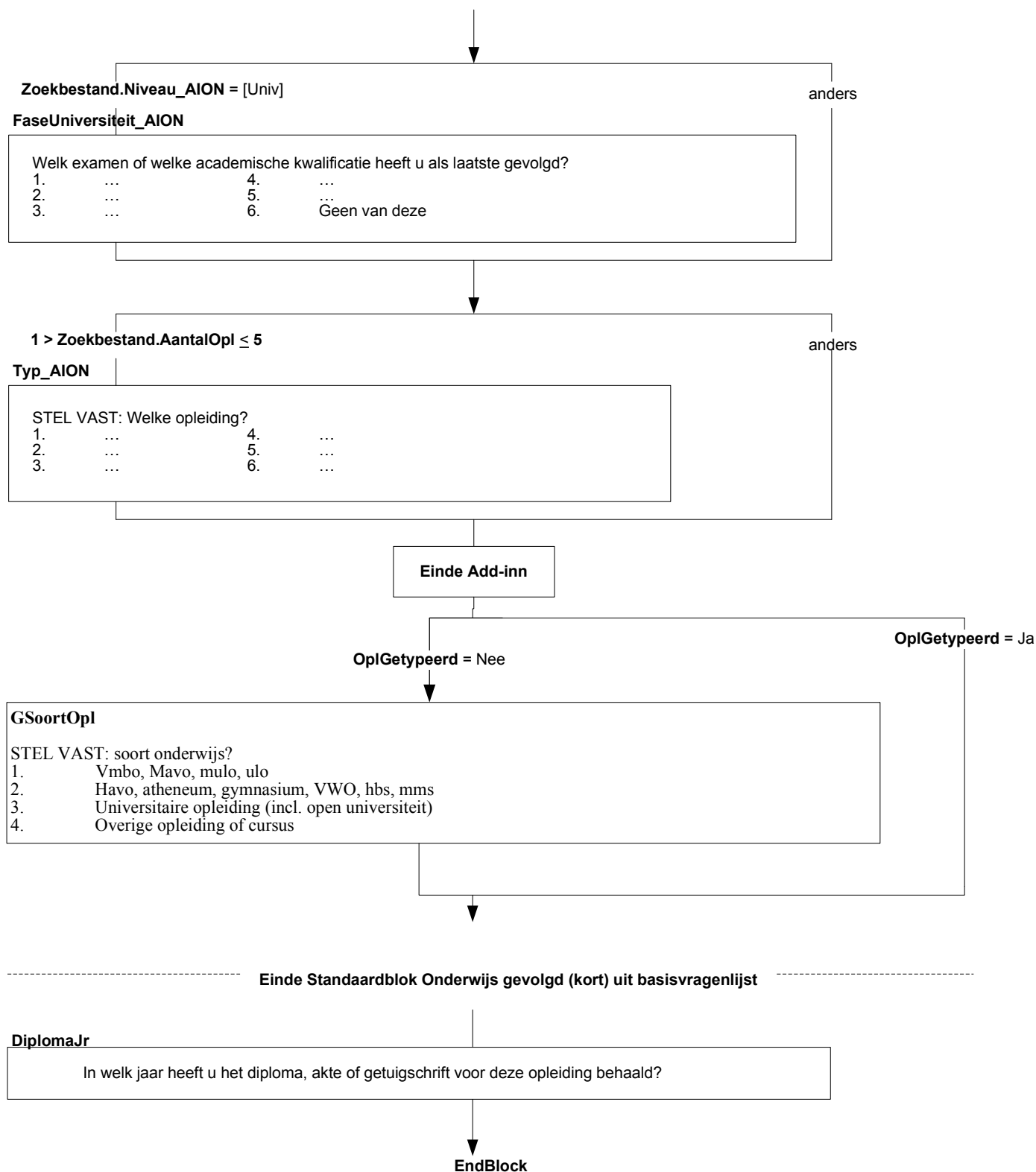

\$1 jonger dan 50 jaar (**Afl\_ift** < 50)  
 \$2 50 jaar of ouder (**Afl\_ift** > 50)

**Maatspos**

Welke omschrijving vindt u het beste bij u passen:->

- |   |             |
|---|-------------|
| 1. Werkende met betaald werk                    | [Werkend]   |
| 2. Werkloos                                     | [Werkloos]  |
| 3. Vrijwilliger                                 | [Vrijwil]   |
| 4. Arbeidsongeschikt                            | [ArbOng]    |
| 5. Scholier of studerende                       | [Student]   |
| 6. Huismoeder of huisvrouw/Huisvader of huisman | [Huisvrouw] |
| 7. (\$1 leeg / \$2 Gepensioneerd of met de VUT) | [VUT]       |
| 8. Geen van deze                                | [GeenDeze]  |

1e peiling en **Maatspos** = [Werkend]

anders

**UrenWeek**

Hoeveel uur werkt u in totaal in een normale werkweek, onbetaalde uren niet meegerekend?  
 >>ENQ: Eventueel een gemiddelde werkweek schatten (bijv. bij ploegendienst)  
 Bij verschillende werkkringen uren bij elkaar tellen <<  
 1..97

Wn / wg

anders

**IsHetDan**

Weet u dan of het gaat om: →

1. 4 uur of minder per week,	[MinOf4]
2. minder dan 12 uur,	[Minder12]
3. minder dan 30 uur,	[Minder30]
4. of om 30 uur of meer per week?	[Is30Meer]

**EndBlock**

**Alleen indien:**

(1e peiling en (MaatschPositie.Maatspos <> [Werkend] of  
MaatschPositie.Urenweek < 12 of  
MaatschPositie.IsHetDan = [MinOf4] / [Minder12]))

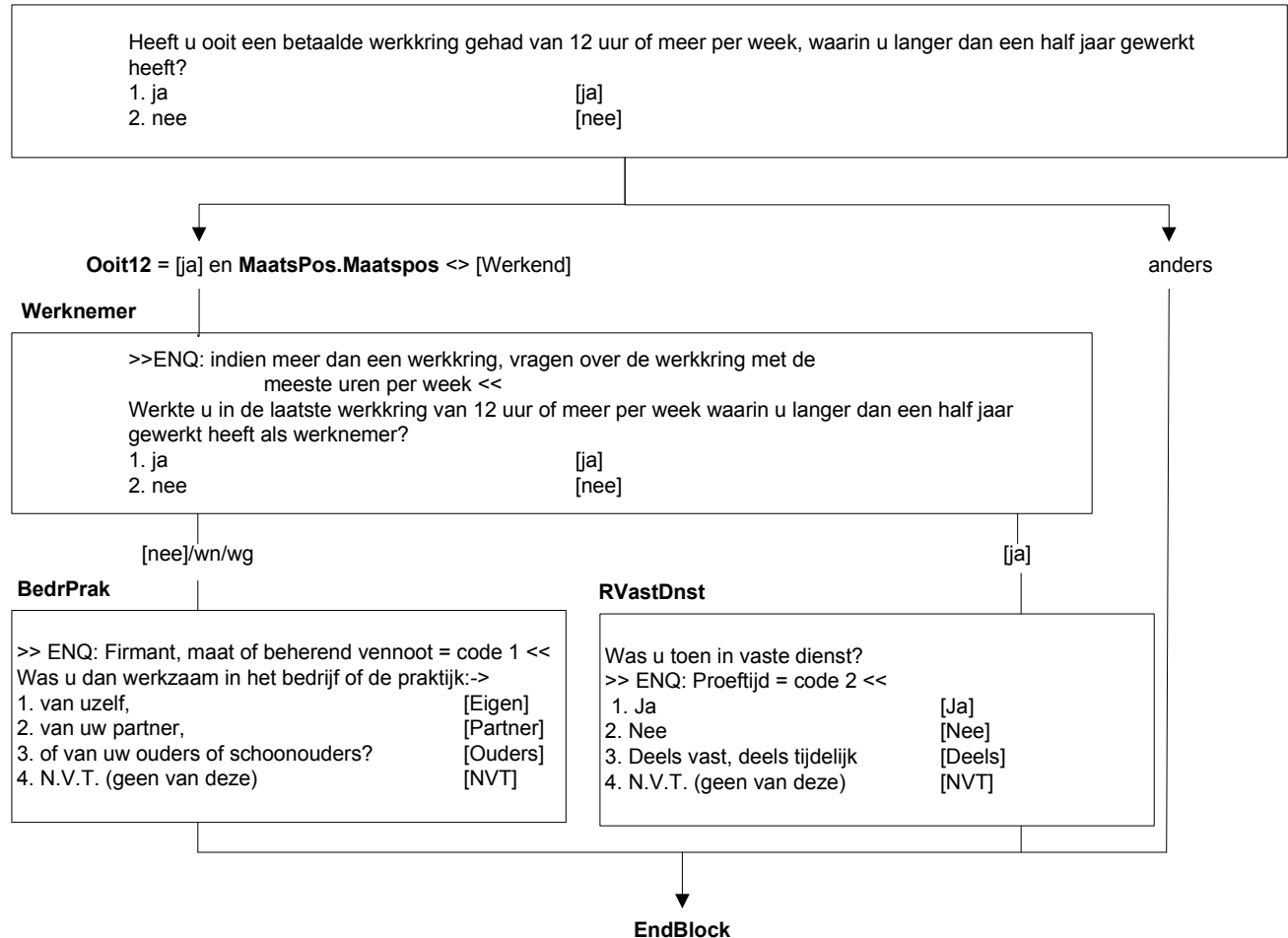
**Ooit12**

Alleen indien  
Retro.Ooit12 = [ja] en  
MaatsPos.Maatspos <> [Werkend]

### Intro\_Addin2

De volgende vragen gaan over ^uw beroep.  
>>ENQ: Toest 1 om verder te gaan.<<

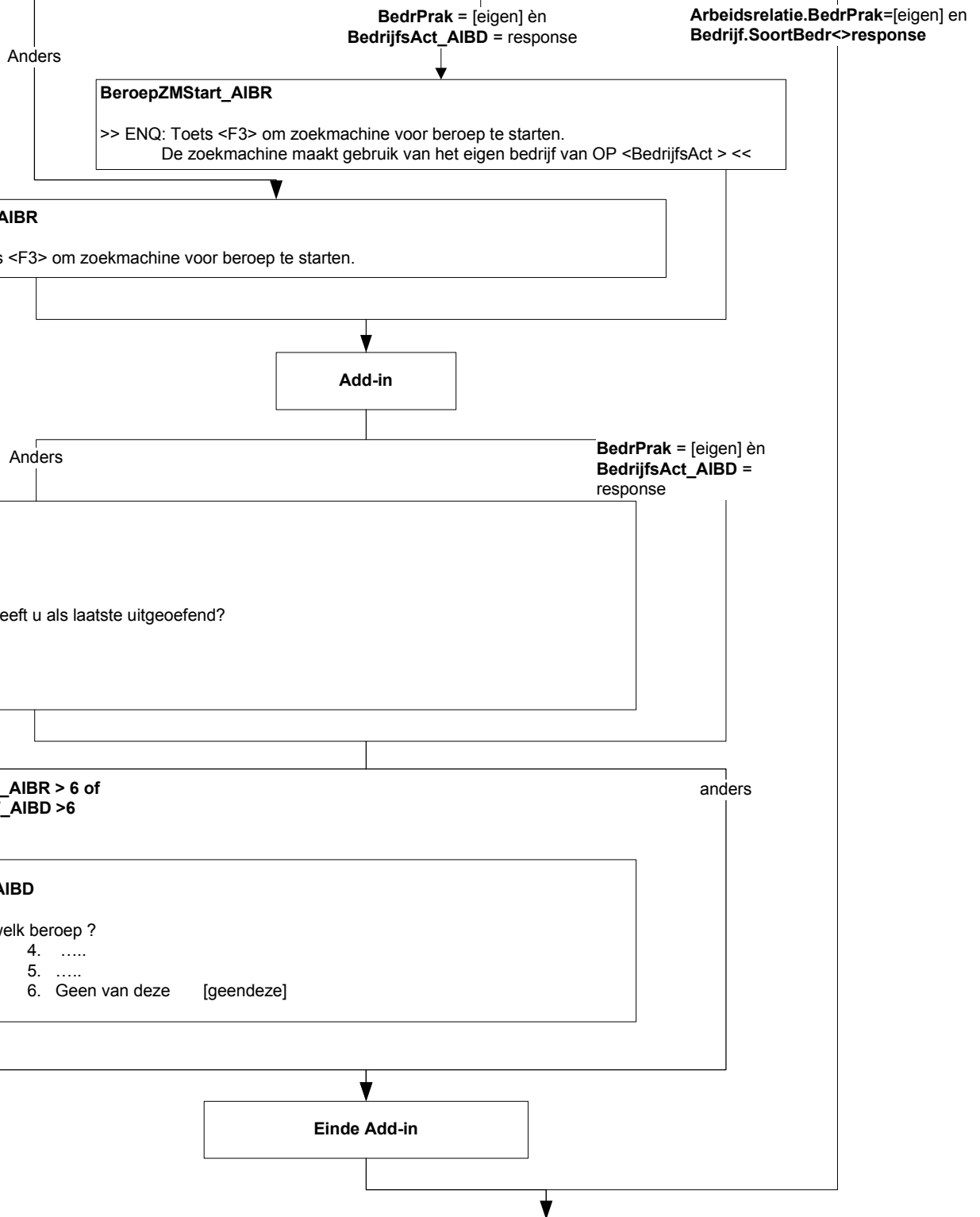

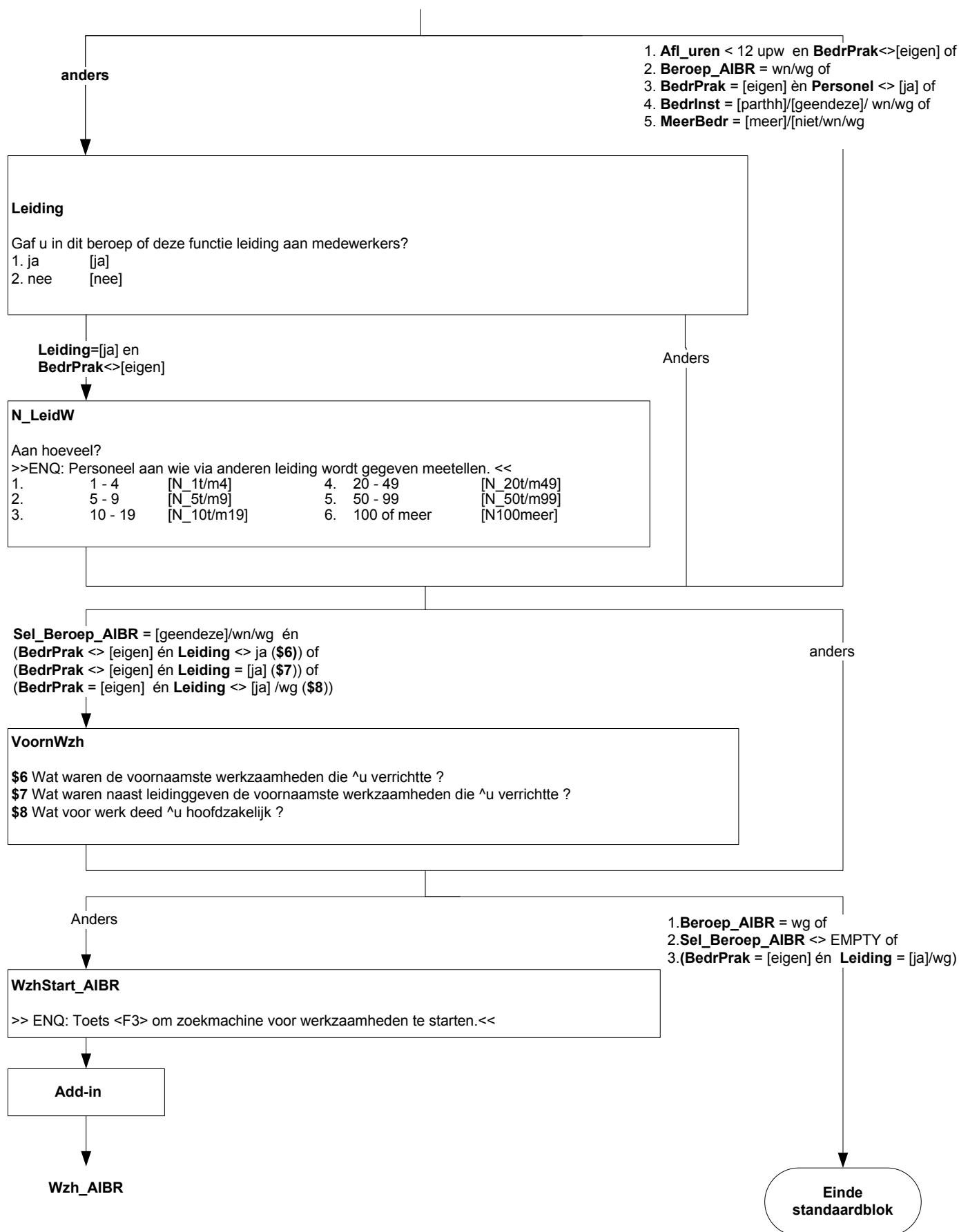

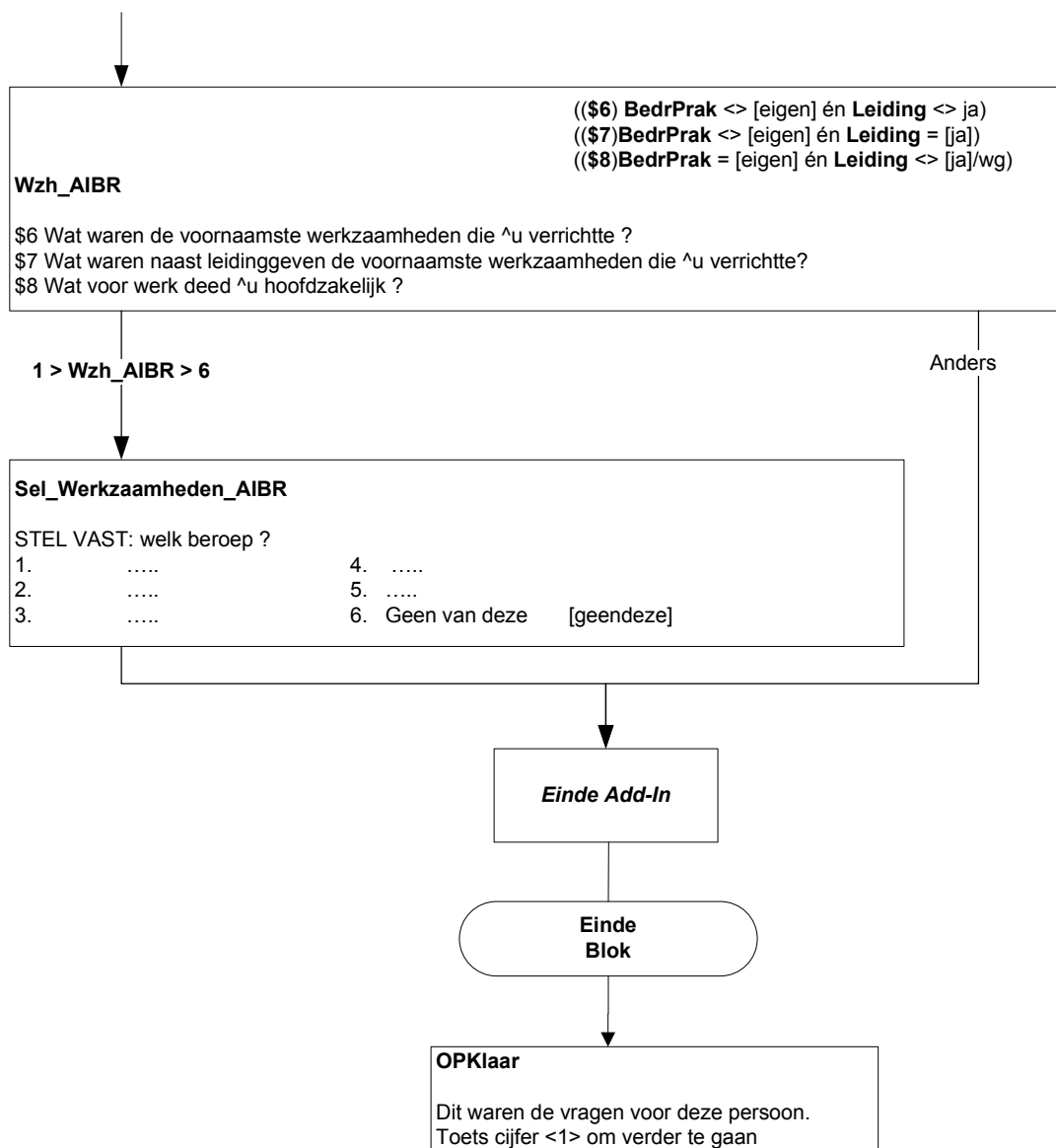

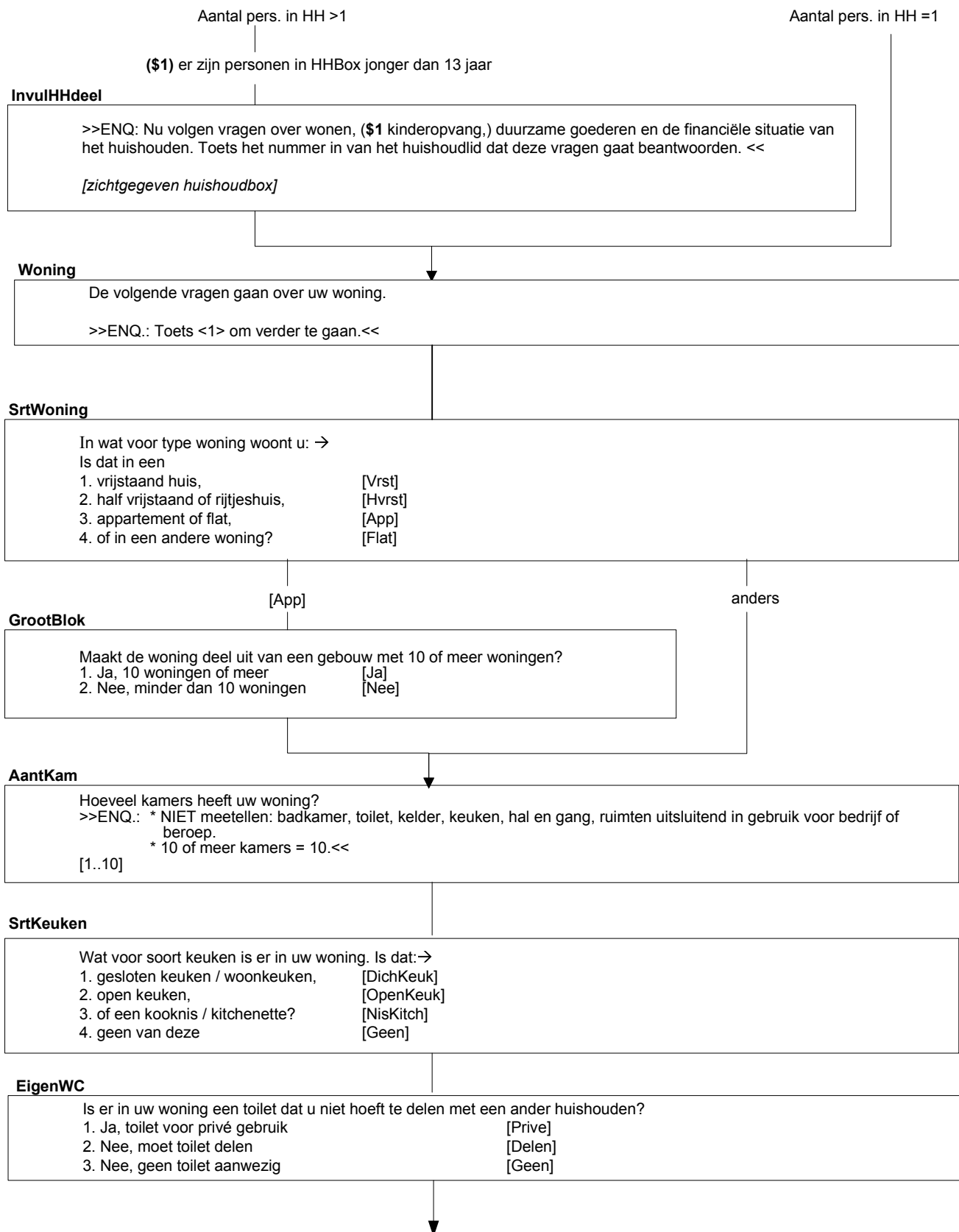

**EigenBad**

Is er in uw woning een bad of douche die u niet hoeft te delen met een ander huishouden?

- |                                      |         |
|--------------------------------------|---------|
| 1. Ja, bad/douche voor privé gebruik | [Prive] |
| 2. Nee, moet bad/douche delen        | [Delen] |
| 3. Nee, geen bad/douche aanwezig     | [Geen]  |

**LastL**

Heeft u met uw woning een van de volgende problemen:  
>>ENQ.: Toets <1> om verder te gaan.<<

**LLek**

Heeft de woning een lekkend dak ?

- |        |       |
|--------|-------|
| 1. Ja  | [Ja]  |
| 2. Nee | [Nee] |

**LVocht**

Heeft de woning vochtige muren, vloeren of funderingen?

- |        |       |
|--------|-------|
| 1. Ja  | [Ja]  |
| 2. Nee | [Nee] |

**LRot**

Heeft de woning verrotte raamkozijnen of vloeren ?

- |        |       |
|--------|-------|
| 1. Ja  | [Ja]  |
| 2. Nee | [Nee] |

**LDonker**

>>ENQ: te donker = wanneer er op een zonnige dag in de meeste kamers niet genoeg daglicht binnenvalt.<<  
Is de woning te donker ?

- |        |       |
|--------|-------|
| 1. Ja  | [Ja]  |
| 2. Nee | [Nee] |

**GeluidL**

>>ENQ: bijvoorbeeld geluiden van verkeer, bedrijven, fabrieken, etc.<<  
Heeft u in uw woning wel eens geluidsoverlast van buren of van buiten?

- |        |       |
|--------|-------|
| 1. Ja  | [Ja]  |
| 2. Nee | [Nee] |





## Woomong

Nu volgen enkele vragen over de woonomgeving.  
>>ENQ.: Toets <1> om verder te gaan.<<

## MilieuL

Heeft u in uw woonomgeving wel eens last van vervuiling of andere milieuproblemen, zoals rook, stof, stank of vervuild water?

- |        |       |
|--------|-------|
| 1. Ja  | [Ja]  |
| 2. Nee | [Nee] |

## VandaliL

Heeft u in uw woonomgeving wel eens last van vandalisme, geweld of criminaliteit?

1. Ja [Ja]  
2. Nee [Nee]

**HuurEig**

Bent u eigenaar, huurder of onderhuurder van uw woning?

1. Eigenaar                      [Eig]
2. Huurder                      [Hr]
3. Onderhuurder              [OndHr]
4. Gratis woning              [Gratis]

[Hr]/[OndHr]

[Eig]

anders

EndBlock

**Termijn**

Betaalt u huur per:→

1. week,                      [Wk]
2. 4 weken,                  [Wkn]
3. maand,                    [Mnd]
4. kwartaal,                [Kwrt]
5. half jaar,                [Hjaar]
6. jaar?                      [Jaar]

**HrBedrag**

Hoeveel bedraagt de huur per \$<Termijn>?

>>ENQ.: Zo nodig laten schatten.

Voer een bedrag in van minimaal 1 en maximaal 99997 euro's. <<  
[1..99997]

**KostInHr**

>>ENQ.: Meer dan één antwoord mogelijk. <<

Zijn er in de huur kosten opgenomen voor:→

1. water,                      [Water]
2. elektriciteit,              [Elektr]
3. verwarming,              [Verwarm]
4. huur garagebox,          [HrGarage]
5. (overige) servicekosten? [Overig]
6. Geen van deze            [GeenDeze]

**Huursubs**

>>ENQ.: voorheen huursubsidie.<<

Ontvangt u huurtoeslag?

1. Ja                              [Ja]
2. Nee                            [Nee]

[Ja]

[Nee]/wn /wg

**SubAfHr**

Is bij de door u genoemde huur de huurtoeslag al afgetrokken?

1. Ja                              [Ja]
2. Nee                            [Nee]

EndBlock

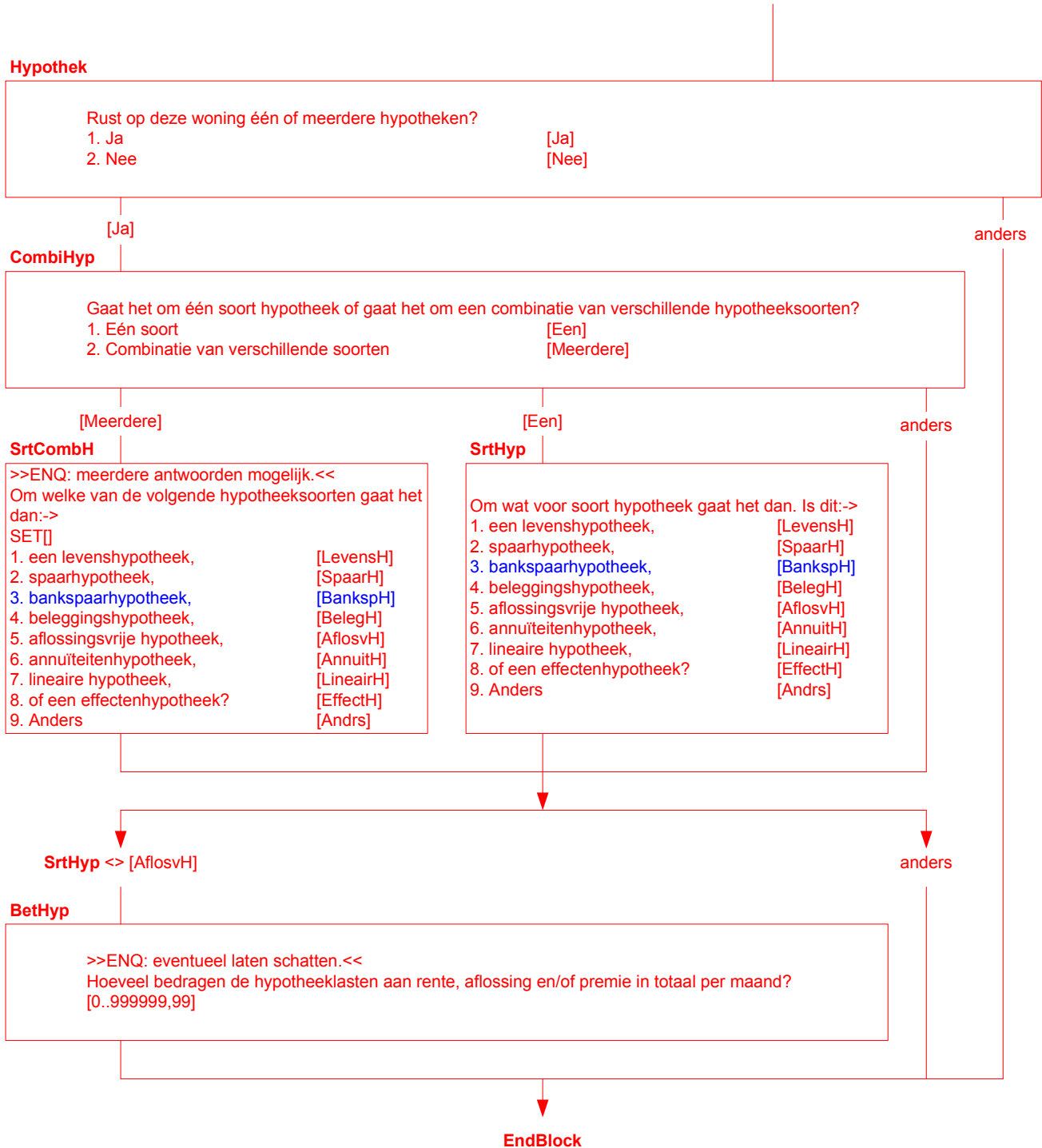

Alleen indien personen in HHBox jonger dan 13 jaar

### IntroKindopv

De volgende vragen gaan over (\$1 schoolgaan en) kinderopvang.  
>>ENQ.: Toets <1> om verder te gaan.<<

\$1 Tenminste 1 pers. in HHBox met leeftijd = 4 jaar

### Sel\_Kind

>> ENQ: \* Toets Regelnr HHBox in van persoon over wie de vragen gaan.  
\* Begin met oudste kind.  
\* Reeds gehad = rood. <<

Overzicht personen < 13 jaar

(\$2 aantal pers. in HH jonger dan 13 jaar = 1, kind van HHKern  
\$3 aantal pers. in HH jonger dan 13 jaar >1  
\$4 aantal pers. in HH jonger dan 13 jaar = 1, geen kind van HHKern  
\$5 alle pers. in HH < 13 jaar kind van HHKern  
\$6 1 of meer pers. in HH < 13 jaar geen kind van HHKern)

Lft\_Kind[i] = 4

Lft\_Kind[i] <> 4 jaar

### School

----- regelnrHHBox-gesl-gebdatum-leeftijd [Sel\_Kind]-----

Gaat (\$2 uw kind / \$3 dit kind / \$4 het kind geboren op [gebdatum]) al naar de basisschool?

1. Ja [Ja]  
2. Nee [Nee]

Lft\_Kind[i] = 2 of 3 jaar of  
Lft\_Kind[i] = 4 jaar en School <> ja

Lft\_Kind[i] < 2 jaar of  
Lft\_Kind[i] = 4 jaar en School = ja of  
Lft\_Kind[i] = 5 t/m 12 jaar

### PeutSpZa

----- regelnrHHBox-gesl-gebdatum-leeftijd [Sel\_Kind]-----

Maakt (\$5 u / \$6 uw huishouden) voor (\$2 uw kind / \$3 dit kind / \$4 het kind geboren op [gebdatum]) regelmatig gebruik van een peuterspeelzaal?

1. Ja [Ja]  
2. Nee [Nee]

Ja

Nee / wn / wg

### UrenPeutSpZa

Hoeveel uur per week is dat?  
[1..99]

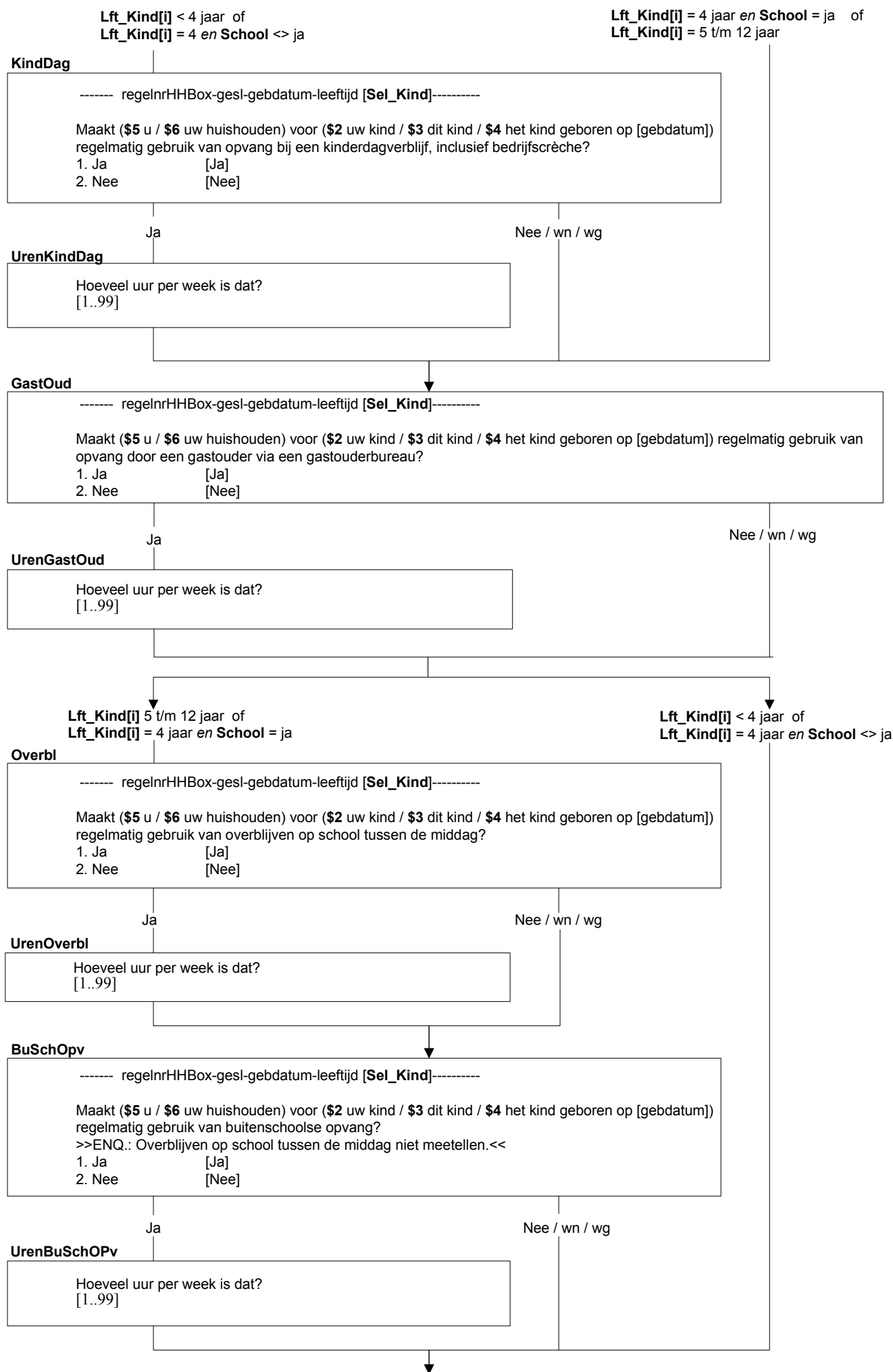

**OppasBet**

----- regelnrHHBox-gesl-gebdatum-leeftijd [**Sel\_Kind**]------

Maakt (\$5 u / \$6 uw huishouden) voor (\$2 uw kind / \$3 dit kind / \$4 het kind geboren op [gebdatum]) regelmatig gebruik van een betaalde oppas?

>>ENQ: Au pair meetellen. <<

1. Ja [Ja]
2. Nee [Nee]

Ja

Nee / wn / wg

**UrenoppasB**

Hoeveel uur per week is dat?  
[1..99]

**OppasOnb**

----- regelnrHHBox-gesl-gebdatum-leeftijd [**Sel\_Kind**]------

Maakt (\$5 u / \$6 uw huishouden) voor (\$2 uw kind / \$3 dit kind / \$4 het kind geboren op [gebdatum]) regelmatig gebruik van een onbetaalde oppas zoals vrienden, buren of familie?

>>ENQ.: Bedoeld wordt familie buiten het huishouden.<<

1. Ja [Ja]
2. Nee [Nee]

Ja

Nee / wn / wg

**UrenoppasO**

Hoeveel uur per week is dat?  
[1..99]

Herhaal vanaf **Sel\_Kind** voor alle  
personen in HH jonger dan 13 jaar

**Blok Bezit**

**DuurzArt**

Wij willen graag weten welke van de volgende duurzame artikelen in uw huishouden aanwezig zijn.  
 >> ENQ: Toets <1> om verder te gaan.<<

**Ktv**

Is er in uw huishouden een kleurentelevisie?

1. Ja [Ja]  
 2. Nee [Nee]

Ja / wn / wg

Nee

**RedNoKtv**

Is dat om financiële redenen?

1. Ja [Ja]  
 2. Nee [Nee]

**Pc**

>>ENQ: laptop is ook personal computer.<<  
 Is er in uw huishouden een personal computer?

1. Ja [Ja]  
 2. Nee [Nee]

Ja / wn / wg

Nee

**RedNoPc**

Is dat om financiële redenen?

1. Ja [Ja]  
 2. Nee [Nee]

**Wasm**

Is er in uw huishouden een wasmachine?

1. Ja [Ja]  
 2. Nee [Nee]

Ja / wn / wg

Nee

**RedNoWasm**

Is dat om financiële redenen?

1. Ja [Ja]  
 2. Nee [Nee]

**Auto**

Heeft u (of iemand anders in uw huishouden) een auto?

>>ENQ.: Lease-auto van werkgever meetellen wanneer deze ook privé gebruikt wordt.<<

1. Ja [Ja]  
 2. Nee [Nee]

Ja / wn / wg

Nee

**RedNoAuto**

Is dat om financiële redenen?

1. Ja [Ja]  
 2. Nee [Nee]

**Endblock**

**IntroFin**

De volgende vragen gaan over de financiële situatie van uw huishouden.  
>>ENQ.: Toets <1> om verder te gaan.<<

(\$1) AantalPP >1

**InkomenHH**

Voor een onderzoek als dit is het nodig dat we van mensen globaal het huishoudinkomen weten.  
Mag ik u daarom vragen hoeveel geld er NETTO per MAAND OF per JAAR binnenkomt bij uw huishouden? Het gaat dus om het inkomen na aftrek van belastingen en premies (\$1, van alle personen van uw huishouden bij elkaar opgeteld).

<< ENQ: Zonodig laten schatten. Opgeven per 4 weken is ook mogelijk <<

anders

Wn / wg

**Periode**

STEL VAST: Inkomen per 4 weken, per maand of per jaar ?

- |            |         |
|------------|---------|
| 1. 4 weken | [VierW] |
| 2. Maand   | [Maand] |
| 3. Jaar    | [Jaar]  |

**RondKomen**

Hoe goed kunt u momenteel met het totale netto inkomen van uw huishouden rondkomen, dat wil zeggen uw gebruikelijke noodzakelijke uitgaven betalen. Is dat:→

- |                         |           |
|-------------------------|-----------|
| 1. zeer moeilijk,       | [Zmoei]   |
| 2. moeilijk,            | [Moei]    |
| 3. eerder moeilijk,     | [Eermoei] |
| 4. eerder gemakkelijk,  | [Eermak]  |
| 5. gemakkelijk,         | [Mak]     |
| 6. of zeer gemakkelijk? | [Zmak]    |

**MinimInk**

Welk netto inkomen per maand heeft u momenteel minstens nodig om rond te kunnen komen, dat wil zeggen om de gebruikelijke noodzakelijke uitgaven voor uw huishouden te kunnen betalen?  
>>ENQ.: Voer een bedrag in van minimaal 1 en maximaal 99997 euro's. <<  
[1..99997]

**Vakantie**

Heeft uw huishouden voldoende geld om iedereen jaarlijks een week op vakantie te laten gaan?

- |        |       |
|--------|-------|
| 1. Ja  | [Ja]  |
| 2. Nee | [Nee] |

**Verwarm**

Heeft uw huishouden voldoende geld om uw huis goed te verwarmen?

- |        |       |
|--------|-------|
| 1. Ja  | [Ja]  |
| 2. Nee | [Nee] |

**VerslMeub**

Heeft uw huishouden voldoende geld om versleten meubels te vervangen door nieuwe?

- |        |       |
|--------|-------|
| 1. Ja  | [Ja]  |
| 2. Nee | [Nee] |

**NKleren**

Heeft uw huishouden voldoende geld om regelmatig nieuwe kleren te kopen?

- |        |       |
|--------|-------|
| 1. Ja  | [Ja]  |
| 2. Nee | [Nee] |

**FamEten**

Heeft uw huishouden voldoende geld om tenminste één keer per maand kennissen of familie te eten te vragen?  
>>ENQ: Bedoeld wordt een warme maaltijd of diner.<<

- |        |       |
|--------|-------|
| 1. Ja  | [Ja]  |
| 2. Nee | [Nee] |





**WarmEten**

Heeft uw huishouden voldoende geld om ten minste om de andere dag een warme maaltijd met vlees, kip of vis te betalen?

1. Ja [Ja]  
2. Nee [Nee]

**OnvervUitg**

Kan uw huishouden onverwachte noodzakelijke uitgaven doen ter waarde van 950 euro, zonder daarvoor geld te lenen?

1. Ja [Ja]  
2. Nee [Nee]

**WoonLast**

Ieder huishouden heeft maandelijks vaste woonlasten. Niet iedereen kan die uitgaven even makkelijk opbrengen. Hoe zwaar zijn de woonlasten voor uw huishouden. Is dat:→

1. een zware last, [Zwaar]  
2. enigszins een last, [Enigzw]  
3. of helemaal geen last? [Geen]

Huureig = [Hr]/[OnderHr]/[Eig]

Anders

**WoonAcht**

**\$2 Huureig = Eigenaar**  
**\$3 HuurEig = Huurder of Onderhuurder**

Heeft uw huishouden in de afgelopen 12 maanden achterstand gehad in de betaling van de (\$2 hypotheek / \$3 huur) ?

1. Ja [Ja]  
2. Nee [Nee]

Ja

Nee wn / wg

**WoonAchtFin**

Was dat om financiële redenen?

1. Ja [Ja]  
2. Nee [Nee]

Ja

Nee wn / wg

**WoonAchtFreq**

>>ENQ: achterstand in betaling van hypotheek/huur, om financiële redenen, in de afgelopen 12 maanden.<<  
Was dat één keer of vaker?

1. Een keer [Een]  
2. Vaker [Vaker]

**NutsAcht**

Heeft uw huishouden in de afgelopen 12 maanden achterstand gehad in de betaling van elektriciteit-, water- of gasrekeningen?

1. Ja [Ja]  
2. Nee [Nee]

Ja

Nee wn / wg

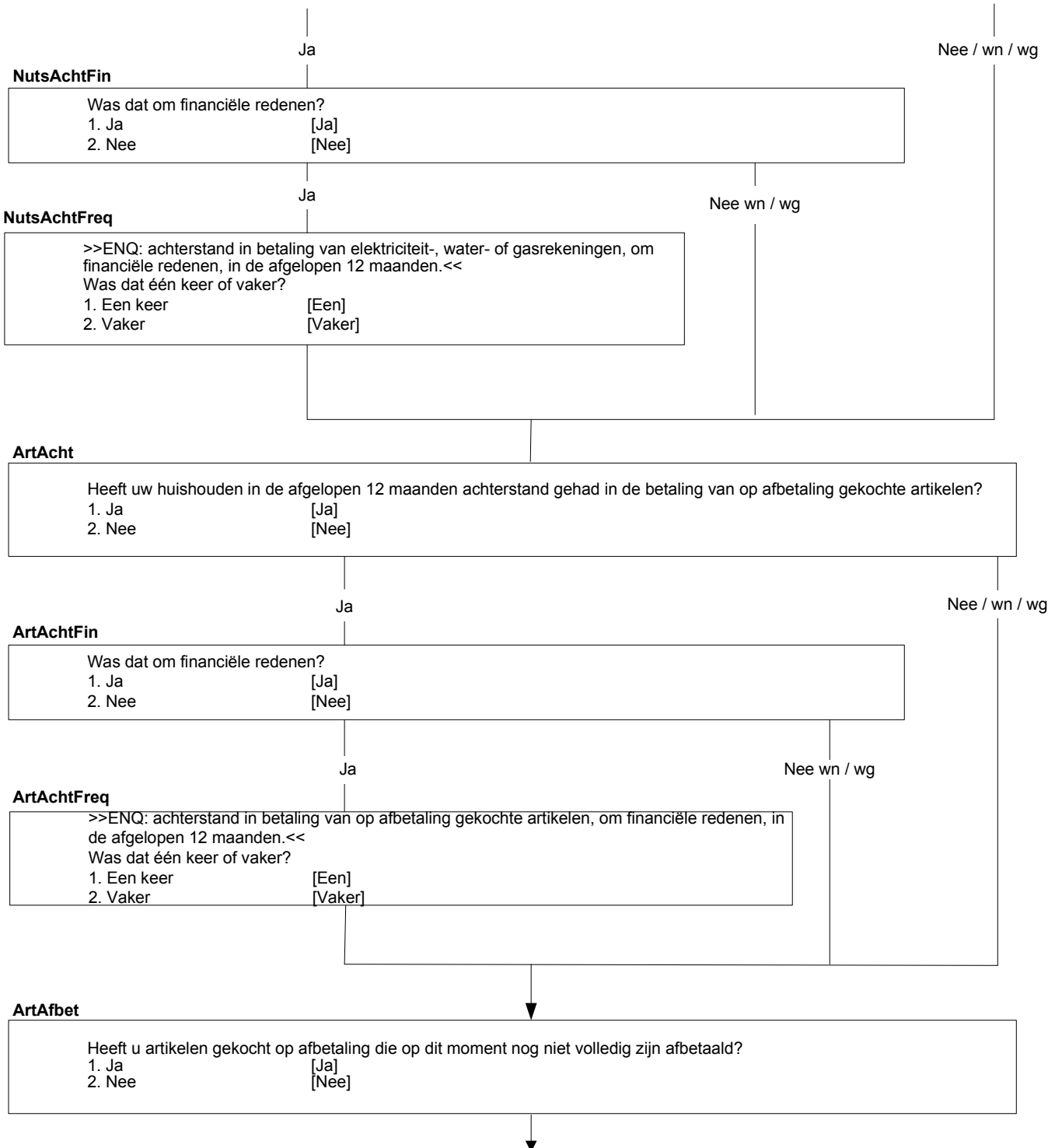

Ov\_leni

Afgezien van op afbetaling gekochte artikelen, heeft u of een ander huishoudlid een lening afgesloten?  
 >>ENQ.: Hypotheek of een lening met betrekking tot hoofdwooning niet meetellen.<<

1. Ja [Ja]  
 2. Nee [Nee]

Ov\_Leni = ja en ArtAchtFin &lt;&gt; ja

anders

LeniAcht

Heeft uw huishouden in de afgelopen 12 maanden achterstand gehad bij de afbetaling van de lening?

1. Ja [Ja]  
 2. Nee [Nee]

Ja

LeniAchtFin

Was dat om financiële redenen?

1. Ja [Ja]  
 2. Nee [Nee]

Ja

LeniAchtFreq

>>ENQ: achterstand in afbetaling van lening, om financiële redenen, in de afgelopen 12 maanden.<<  
 Was dat één keer of vaker?

1. Een keer [Een]  
 2. Vaker [Vaker]

Nee wn / wg

Nee wn / wg

ArtAfbet = Ja of Ov\_Leni = ja

anders

(\$4) ArtAfbet = ja en Ov\_Leni &lt;&gt; ja

(\$5) Ov\_Leni = ja en ArtAfbet &lt;&gt; ja

(\$6) ArtAfbet = ja en Ov\_Leni = ja

Hoezwaar

Hoe zwaar is voor uw huishouden de terugbetaling van de (\$4 op afbetaling gekochte artikelen) (\$5 lening) (\$6 lening en op afbetaling gekochte artikelen). Is dat →  
 >>ENQ.: Hypotheek of een lening met betrekking tot het huis hier niet meetellen.<<

1. een zware last, [Zwaar]  
 2. enigszins een last, [Enigzw]  
 3. of helemaal geen last? [Geen]  
 4. N.v.t. [Nvt]

EndBlock

**IntroInk**

De volgende vragen gaan over alimentatie en financiële bijdragen van en aan familie buiten uw huishouden.  
>>ENQ.: Toets <1> om verder te gaan.<<

**AlimentOntv**

Heeft uw huishouden in 'vorig jaar' alimentatie ontvangen voor kinderen?  
1. Ja [Ja]  
2. Nee [Nee]

Ja

Nee / wn / wg

**AlimentOntvBedr**

Welk bedrag heeft uw huishouden in totaal in 'vorig jaar' daaraan ontvangen?  
>>ENQ.: Zo nodig laten schatten.  
Voer een bedrag in van minimaal 1 en maximaal 99997 euro's. <<  
[1..99997]

**Toelage**

Heeft uw huishouden in 'vorig jaar' van familie een financiële bijdrage voor levensonderhoud ontvangen (**\$2**, zoals bijvoorbeeld een studietoelage van ouders) < 30 Leeftijd oudste persoon binnen huishouden < 30  
>>ENQ.: Het gaat om familie buiten het huishouden.<<  
1. Ja [Ja]  
2. Nee [Nee]

Ja

Nee / wn / wg

**ToelageBedr**

Welk bedrag heeft uw huishouden in totaal in 'vorig jaar' daaraan ontvangen?  
>>ENQ.: Zo nodig laten schatten.  
Voer een bedrag in van minimaal 1 en maximaal 99997 euro's. <<  
[1..99997]

**Aliment**

Heeft uw huishouden in 'vorig jaar' alimentatie voor kinderen betaald?  
1. Ja [Ja]  
2. Nee [Nee]

Ja

Nee / wn / wg

**AlimentBedr**

Welk bedrag heeft uw huishouden in totaal in 'vorig jaar' daaraan betaald?  
>>ENQ.: Zo nodig laten schatten.  
Voer een bedrag in van minimaal 1 en maximaal 99997 euro's. <<  
[1..99997]

**FamOnd**

Afgezien van alimentatie, heeft uw huishouden in 'vorig jaar' familie financieel voor levensonderhoud ondersteund?  
 >>ENQ.: Het gaat om familie buiten het huishouden.<<

1. Ja [Ja]  
 2. Nee [Nee]

Ja

Nee / wn / wg

**FamOndBedr**

Welk bedrag heeft uw huishouden in totaal in 'vorig jaar' daaraan betaald?  
 >>ENQ.: Zo nodig laten schatten.  
 Voer een bedrag in van minimaal 1 en maximaal 99997 euro's. <<  
 [1..99997]

**Verhuur**

Nu volgen enkele vragen over inkomsten uit het verhuren van zaken.  
 >>ENQ. Toets 1 om door te gaan.<<

**Vrhwoon**

Heeft uw huishouden in 'vorig jaar', in de woning waar u toen woonde, woonruimte verhuurd aan iemand die niet tot uw huishouden behoorde?

1. Ja [Ja]  
 2. Nee [Nee]

Anders

[Ja]

**IVrhwoon**

Hoeveel huur heeft uw huishouden daarvoor in totaal in 'vorig jaar' ontvangen?  
 >>ENQ.: \* Zo nodig laten schatten.  
 \* Voer een bedrag in van minimaal 0 en maximaal 9999997 euro.<<  
 [0..9999997]

**Vrhland**

>>ENQ.: Aan iemand die niet tot O.P.'s huishouden behoorde.<<  
 Heeft uw huishouden in 'vorig jaar' land verhuurd of verpacht?

1. Ja [Ja]  
 2. Nee [Nee]

Anders

[Ja]

**IVrhland**

Hoeveel huur of pacht heeft uw huishouden daarvoor in totaal in 'vorig jaar' ontvangen?  
 >>ENQ.: \* Zo nodig laten schatten.  
 \* Voer een bedrag in van minimaal 0 en maximaal 9999997 euro.<<  
 [0..9999997]

**Vrhonroer**

>>ENQ.: Aan iemand die niet tot O.P.'s huishouden behoorde.<<  
 Heeft uw huishouden in 'vorig jaar' ander onroerend goed verhuurd, bijvoorbeeld een tweede woning of garage?  
 1. Ja                      [Ja]  
 2. Nee                    [Nee]

Anders

[Ja]

**IVrhonroer**

Hoeveel huur heeft uw huishouden daarvoor in totaal in 'vorig jaar' ontvangen?  
 >>ENQ.: \* Zo nodig laten schatten.  
               \* Voer een bedrag in van minimaal 0 en maximaal 9999997 euro.<<  
 [0..9999997]

**Vrhroer**

>>ENQ.: Aan iemand die niet tot O.P.'s huishouden behoorde.<<  
 Heeft uw huishouden in 'vorig jaar' andere zaken verhuurd, bijvoorbeeld een caravan, partytent of kleding?  
 1. Ja                      [Ja]  
 2. Nee                    [Nee]

Anders

[Ja]

**IVrhroer**

Hoeveel huur heeft uw huishouden daarvoor in totaal in 'vorig jaar' ontvangen?  
 >>ENQ.: \* Zo nodig laten schatten.  
               \* Voer een bedrag in van minimaal 0 en maximaal 9999997 euro.<<  
 [0..9999997]



Alleen voor O.P. met leeftijd >= 16

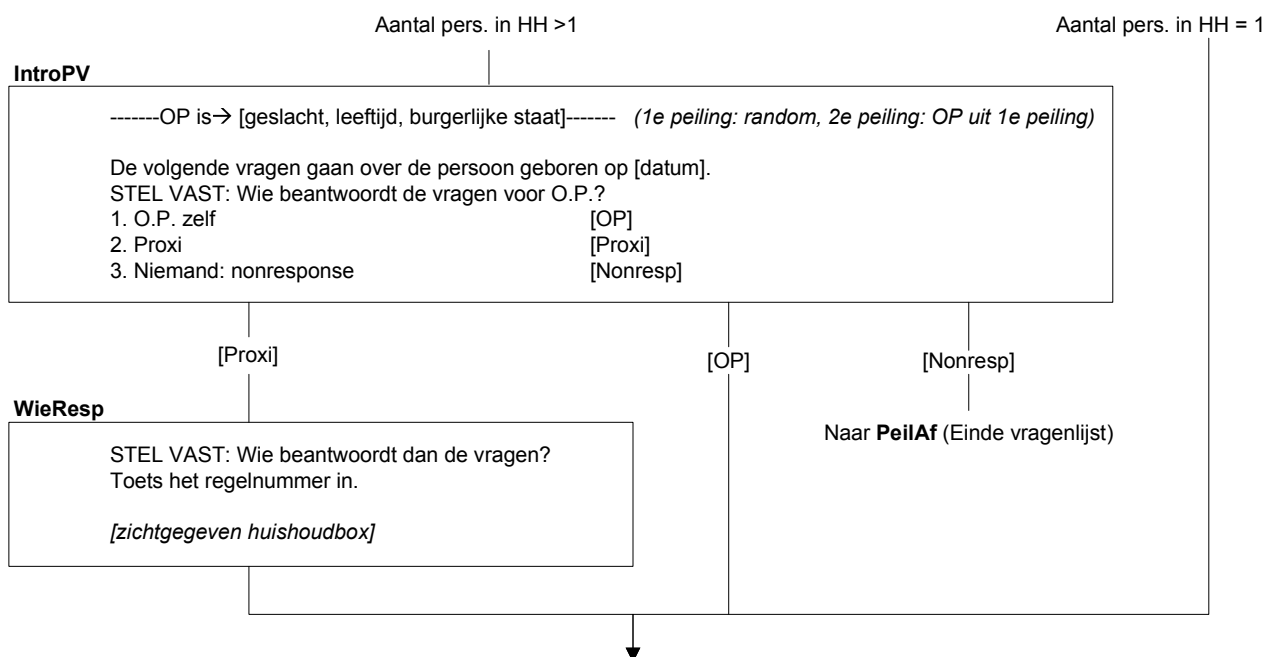

**IntroGezo**

De volgende vragen gaan over gezondheid en gezondheidszorg.  
 >>ENQ.: Toets <1> om verder te gaan.<<

**Gezond**

-----OP is→ [geslacht, leeftijd, burgerlijke staat]-----

Hoe is over het algemeen uw gezondheid? Is deze: →

- |                    |              |
|--------------------|--------------|
| 1. zeer goed,      | [Zeergoed]   |
| 2. goed,           | [Goed]       |
| 3. gaat wel,       | [Gaatwel]    |
| 4. slecht,         | [Slecht]     |
| 5. of zeer slecht? | [Zeerslecht] |

**LangdA08**

-----OP is→ [geslacht, leeftijd, burgerlijke staat]-----

>>ENQ: langdurig = (naar verwachting) 6 maanden of langer.<<

Heeft u één of meer langdurige ziekten of aandoeningen?

- |        |       |
|--------|-------|
| 1. Ja  | [Ja]  |
| 2. Nee | [Nee] |

**BelemAct08**

-----OP is→ [geslacht, leeftijd, burgerlijke staat]-----

In welke mate bent u vanwege uw gezondheid beperkt in activiteiten die mensen gewoonlijk doen. Is dat: -->

- |                                   |           |
|-----------------------------------|-----------|
| 1. ernstig beperkt,               | [ErnBep]  |
| 2. wel beperkt maar niet ernstig, | [NErnBep] |
| 3. of helemaal niet beperkt?      | [Nbep]    |

[Nbep] / wn / wg

[ErnBep]/[NErnBep]

**BepDuur**

Duurt deze beperking reeds een half jaar of langer?

- |        |       |
|--------|-------|
| 1. Ja  | [Ja]  |
| 2. Nee | [Nee] |





**TndNodig08**

-----OP is→ [geslacht, leeftijd, burgerlijke staat]-----

&gt;&gt;ENQ: Specialistische tandheelkundige hulp zoals orthodontische behandeling meerekenen.&lt;&lt;

Is het in de afgelopen 12 maanden voorgekomen dat u dringend contact had moeten hebben met een tandarts, maar dat dit niet is gebeurd?

1. Ja [Ja]  
 2. Nee [Nee]

Nee / wn / wg

Ja

**TndNodigRed**

Wat was de reden hiervoor?

&gt;&gt; ENQ: Indien meerdere keren gaat het bij deze vraag om de laatste keer dat een dergelijke situatie zich voordeed.&lt;&lt;

1. Lengte van de wachtlijst  
 2. Kon geen tijd vrijmaken i.v.m. werk, zorg voor kinderen of zorg voor anderen  
 3. Angst  
 4. Te ver weg / geen vervoer  
 5. Kon me niet veroorloven (te duur)  
 6. Wilde wachten of het probleem vanzelf over zou gaan  
 7. Wist geen goede tandarts  
 8. Andere reden

[Wachtl]  
 [GnTijd]  
 [Angst]  
 [GnVerv]  
 [Duur]  
 [PrblOver]  
 [GnTand]  
 [Anders]

**SpecNodig08**

-----OP is→ [geslacht, leeftijd, burgerlijke staat]-----

Is het in de afgelopen 12 maanden voorgekomen dat u dringend contact had moeten hebben met een andere arts, maar dat dit niet is gebeurd?

1. Ja [Ja]  
 2. Nee [Nee]

Nee / wn / wg

Ja

**SpecNodigRed**

Wat was de reden hiervoor?

&gt;&gt; ENQ: Indien meerdere keren gaat het bij deze vraag om de laatste keer dat een dergelijke situatie zich voordeed.&lt;&lt;

1. Lengte van de wachtlijst  
 2. Kon geen tijd vrijmaken i.v.m. werk, zorg voor kinderen of zorg voor anderen  
 3. Angst  
 4. Te ver weg / geen vervoer  
 5. Kon me niet veroorloven (te duur)  
 6. Wilde wachten of het probleem vanzelf over zou gaan  
 7. Wist geen goede arts of specialist  
 8. Kreeg geen verwijsbrief van de huisarts  
 9. Andere reden

[Wachtl]  
 [GnTijd]  
 [Angst]  
 [GnVerv]  
 [Duur]  
 [PrblOver]  
 [GnArts]  
 [GnBrief]  
 [Anders]

**Endblock**

Alleen voor O.P. met leeftijd >= 16 en 1e peiling EU-SILC

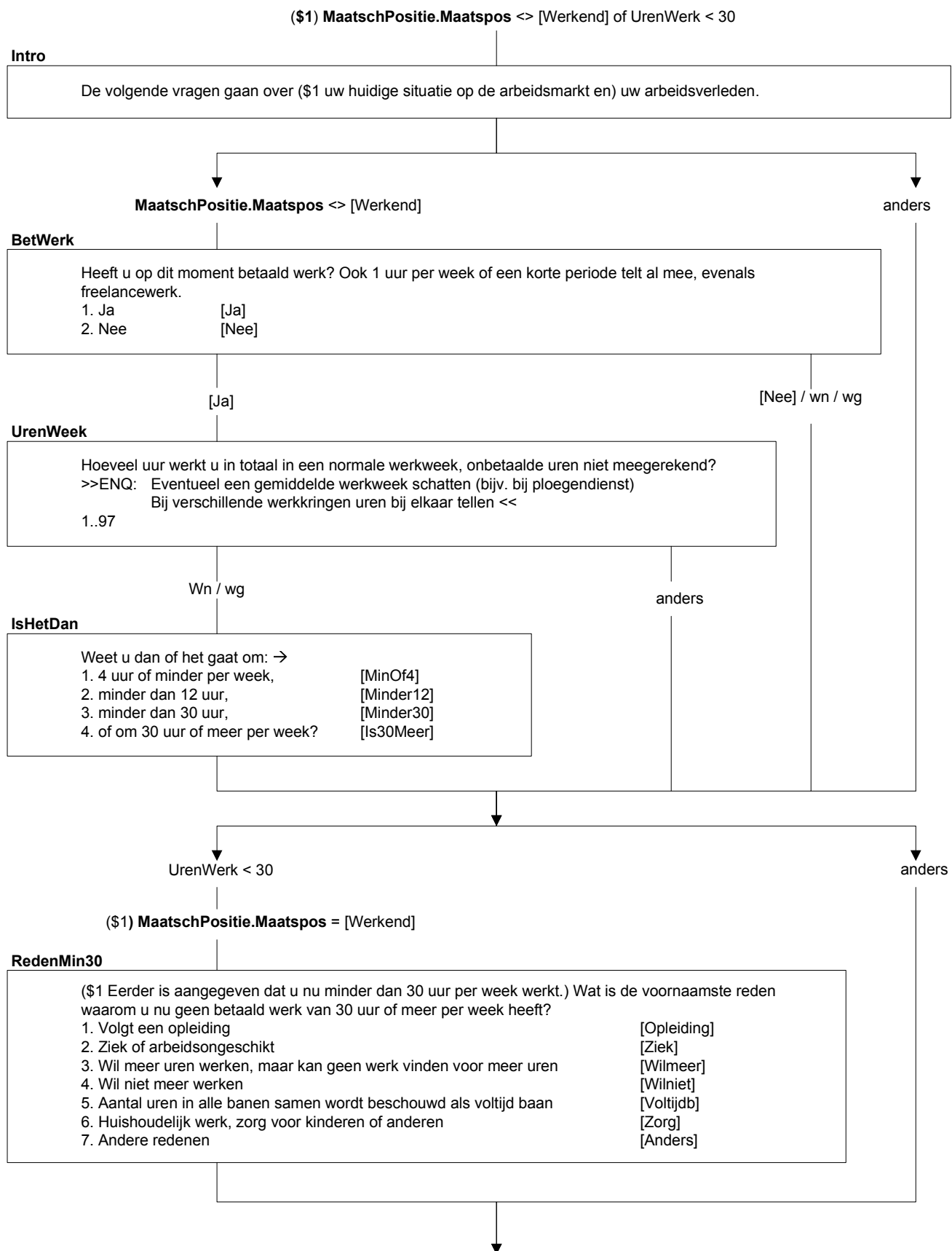

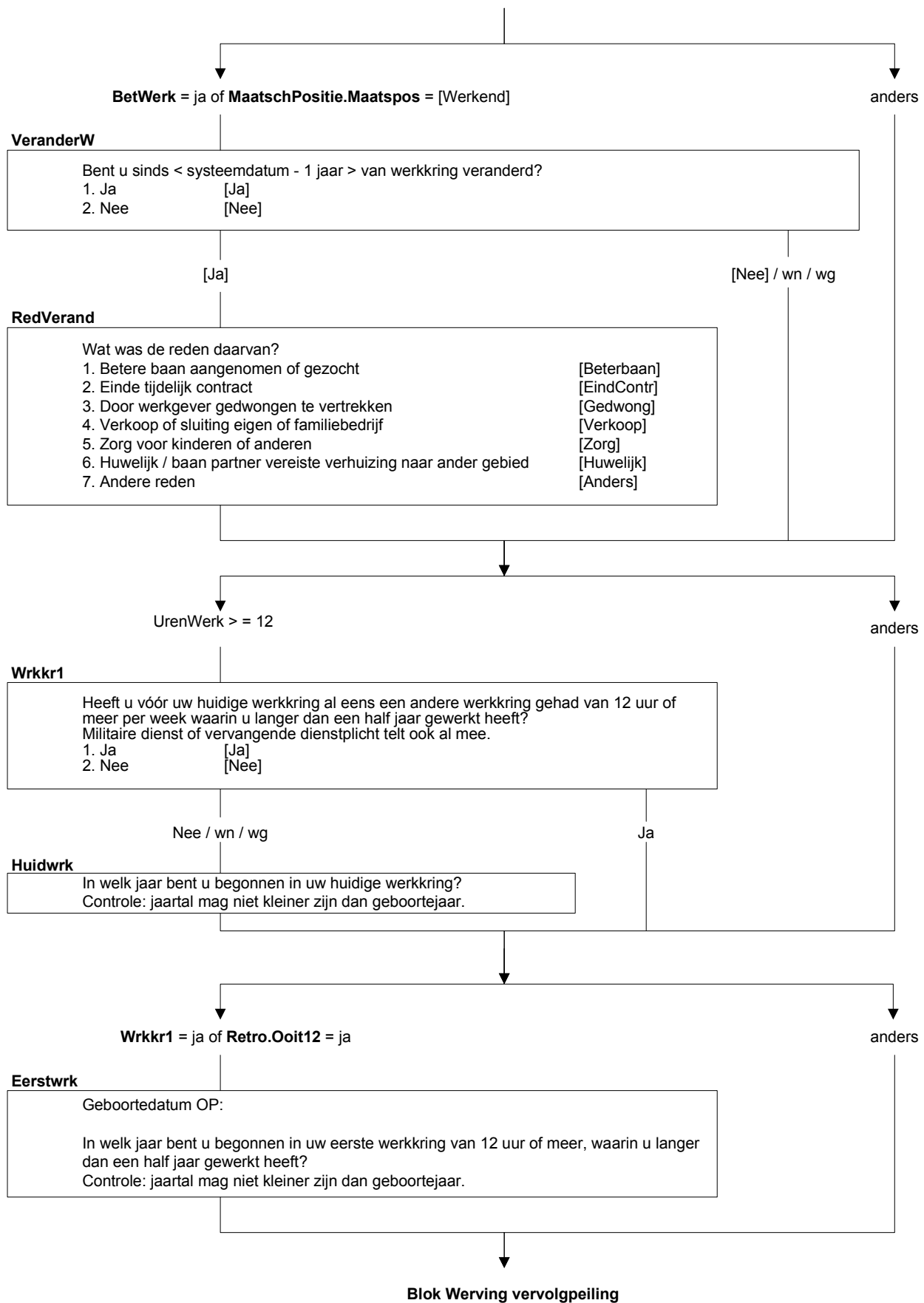

Kernpersoon EU-SILC en Lft\_OP >= 25 en < 60 jaar  
en *PLHH Kernpersoon EU-SILC* <> [Kind]

### IntroJeugd

We willen u nu vragen terug te denken aan de periode dat u rond de 14 jaar oud was. De volgende vragen gaan over uw gezinssituatie in deze periode.  
>>ENQ: Toets <1> om verder te gaan.<<

### BeidOud

>> ENQ: Ouders = diegene die OP toen als ouders beschouwde.<<  
Toen u rond de 14 jaar oud was, woonde u toen:->  
1. bij beide ouders in hetzelfde gezin,  
2. afwisselend bij een van beide ouders (bijv. door co-ouderschap),  
3. of bij één van beide ouders?  
4. Geen van deze

[TOudSam]  
[TOudGes]  
[EOuder]  
[Andrs]

[TOudSam]    [TOudGes]

[EOuder]

[Andrs]

wn/wg

### HoofdGez

>>ENQ: Bij gelijke verdeling laat respondent zelf een keuze maken, kan respondent niet kiezen, kies dan de ouder waarbij OP in de gemeente stond ingeschreven.<<  
Woonde u dan voornamelijk bij uw vader of uw moeder?  
1. Vader  
2. Moeder

[Vader]  
[Moeder]

### EenOud

STEL VAST: Woonde OP bij zijn/haar vader of moeder?  
1. Vader  
2. Moeder

[Vader]  
[Moeder]

### GezinVerb

STEL VAST: Woonde OP toen wel in gezinsverband?  
1. Ja  
2. Nee, OP heeft niet of nauwelijks in gezinsverband gewoond

[Ja]  
[Nee]

[Ja]

anders

EndBlock

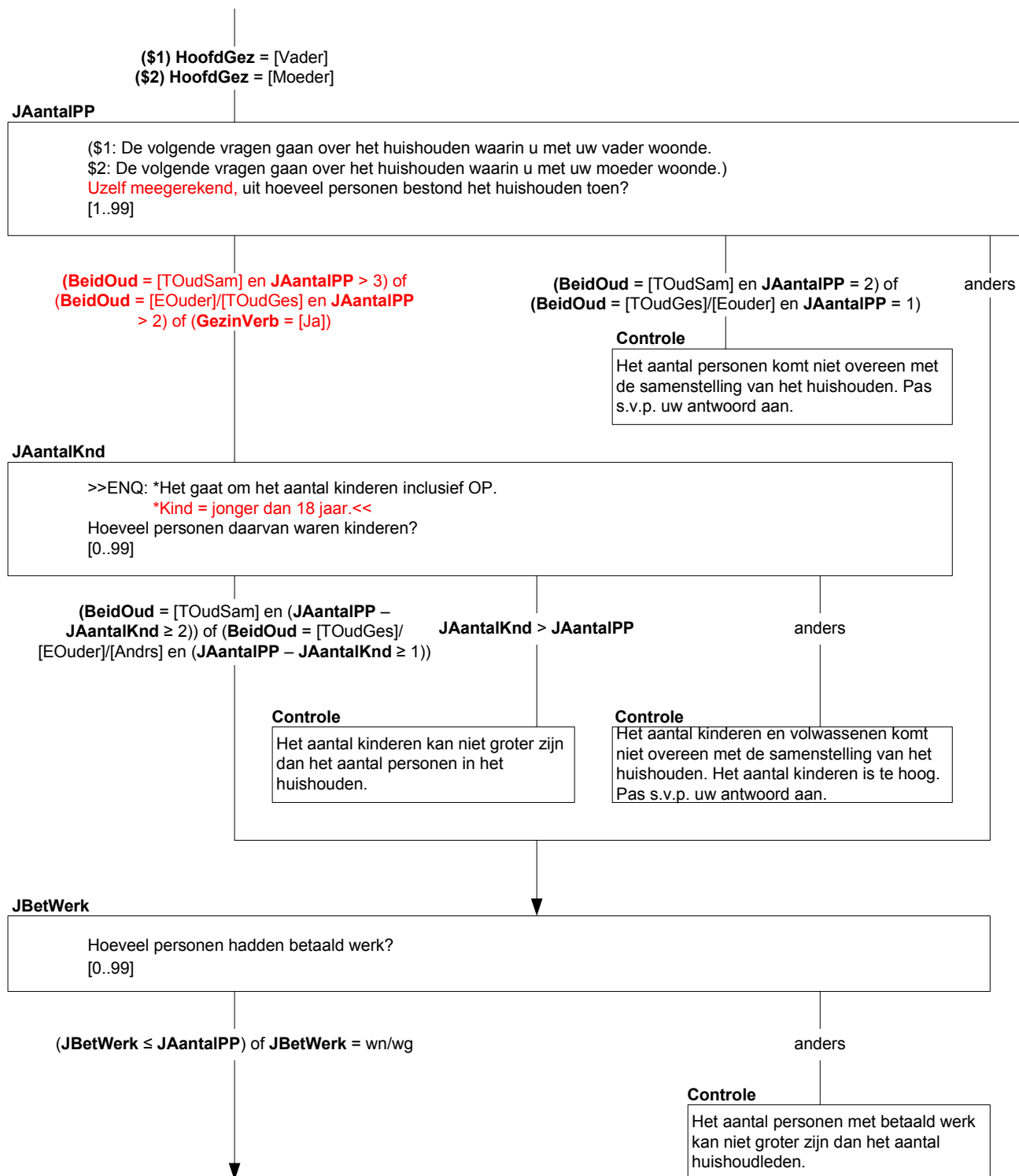

**JFinanSit**

Hoe was volgens u de financiële situatie van het huishouden waarin u toen woonde. Was deze:->

- |                     |            |
|---------------------|------------|
| 1. zeer slecht,     | [ZrSlecht] |
| 2. slecht,          | [Slecht]   |
| 3. tamelijk slecht, | [VrSlecht] |
| 4. tamelijk goed,   | [VrGoed]   |
| 5. goed,            | [Goed]     |
| 6. of zeer goed?    | [ZrGoed]   |

**JRondKom**

Hoe goed kon het huishouden toen rondkomen, dat wil zeggen de gebruikelijke noodzakelijke uitgaven betalen. Was dat:->

- |                         |            |
|-------------------------|------------|
| 1. zeer moeilijk,       | [ZrSlecht] |
| 2. moeilijk,            | [Slecht]   |
| 3. eerder moeilijk,     | [VrSlecht] |
| 4. eerder makkelijk,    | [VrGoed]   |
| 5. gemakkelijk,         | [Goed]     |
| 6. of zeer gemakkelijk? | [ZrGoed]   |

**JHuurEig**

Woonde het huishouden toen in een eigen koopwoning, een huurwoning of was er sprake van gratis onderdak?

- |                     |           |
|---------------------|-----------|
| 1. Eigen koopwoning | [Koopwon] |
| 2. Huurwoning       | [Huurwon] |
| 3. Gratis           | [Gratis]  |

**BeidOud** <> [Andrs]

anders

EndBlock

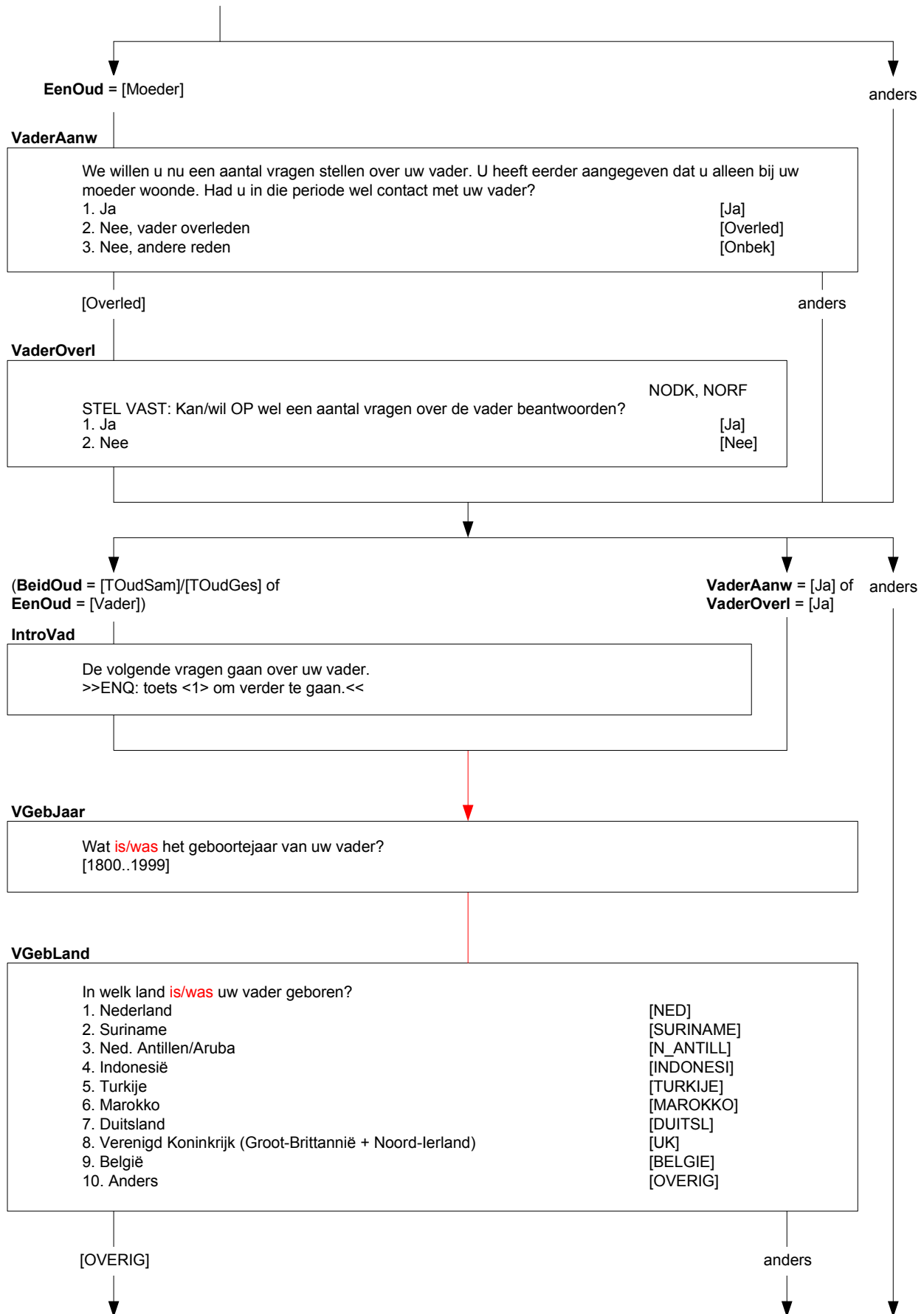

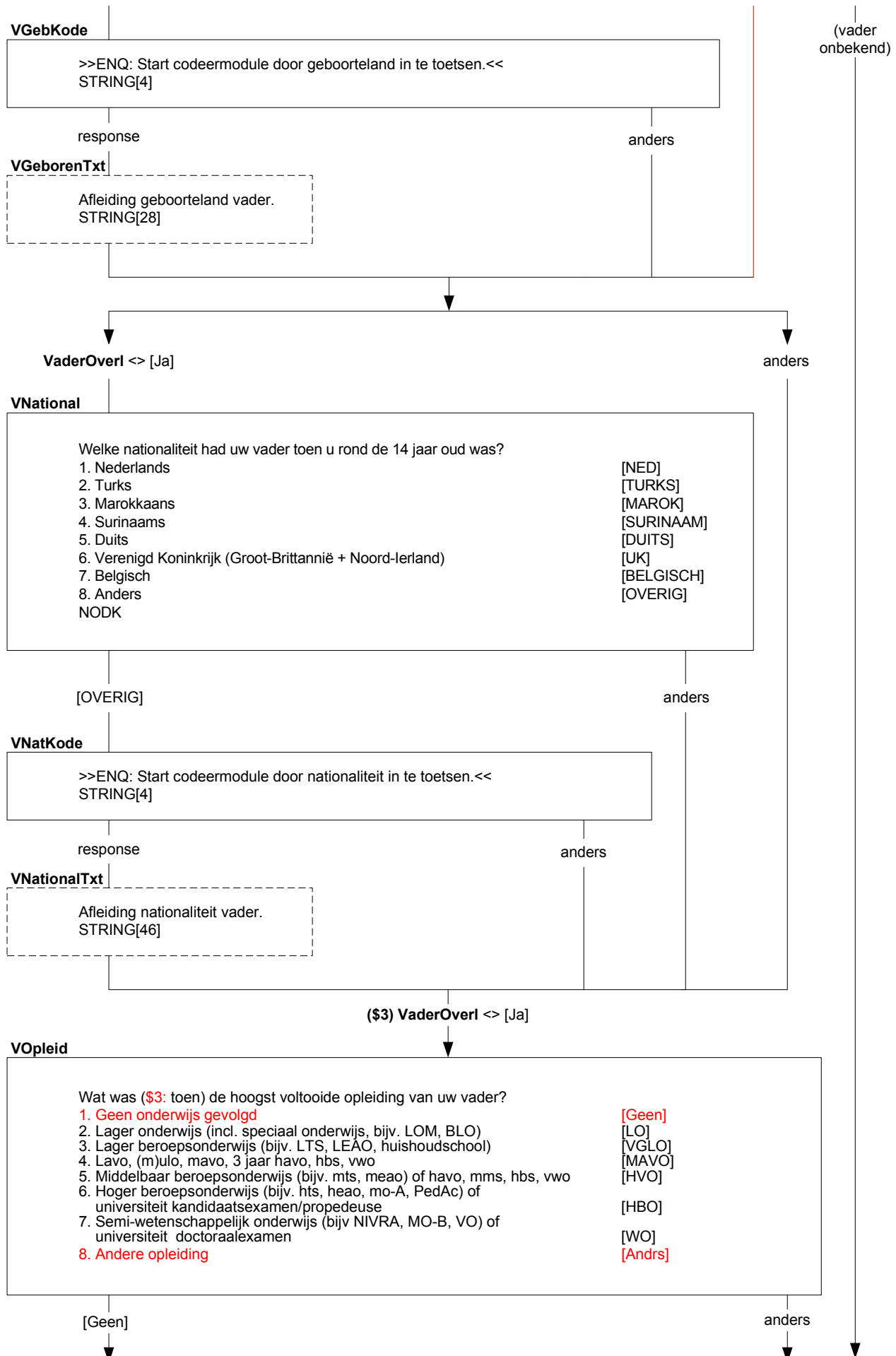



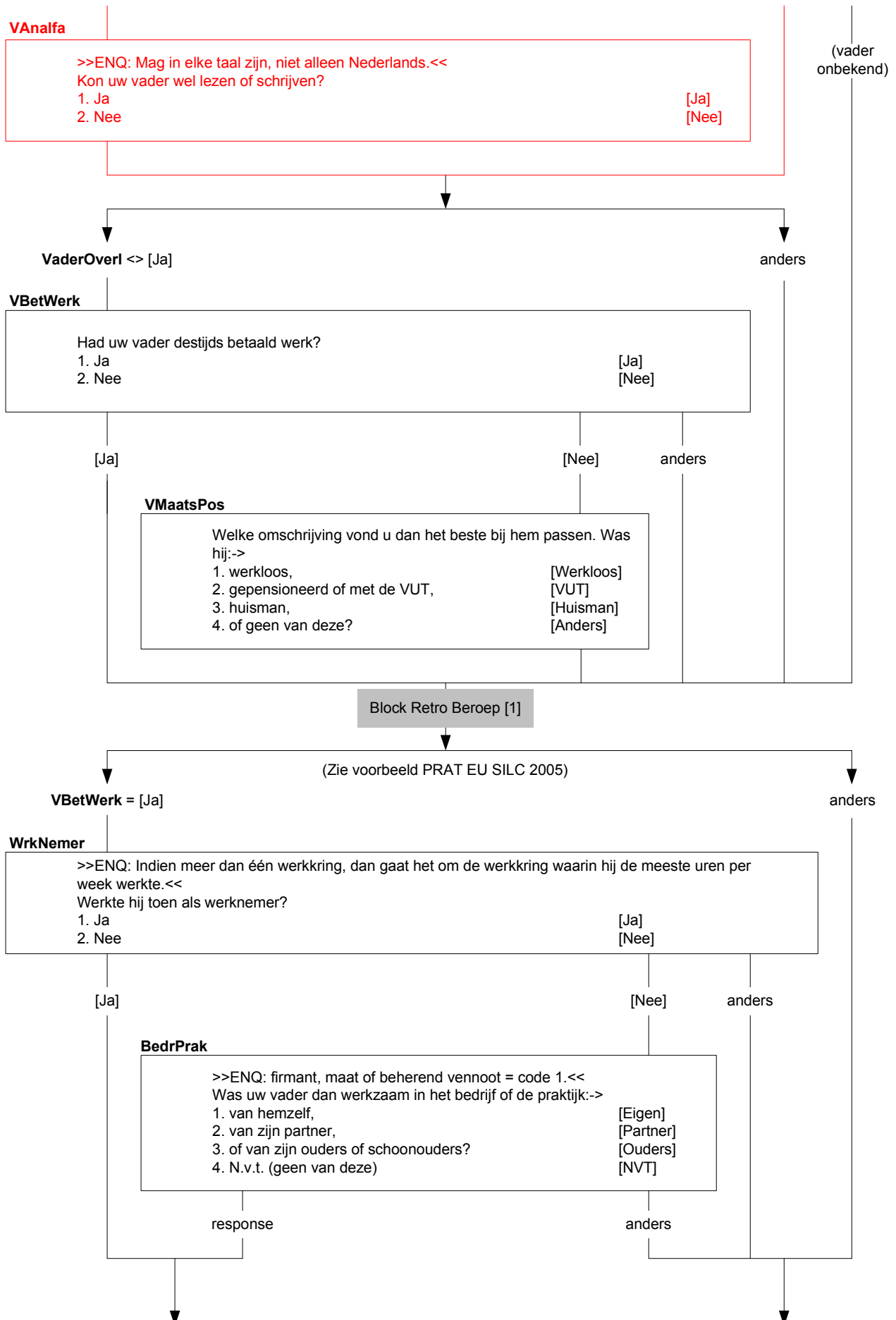

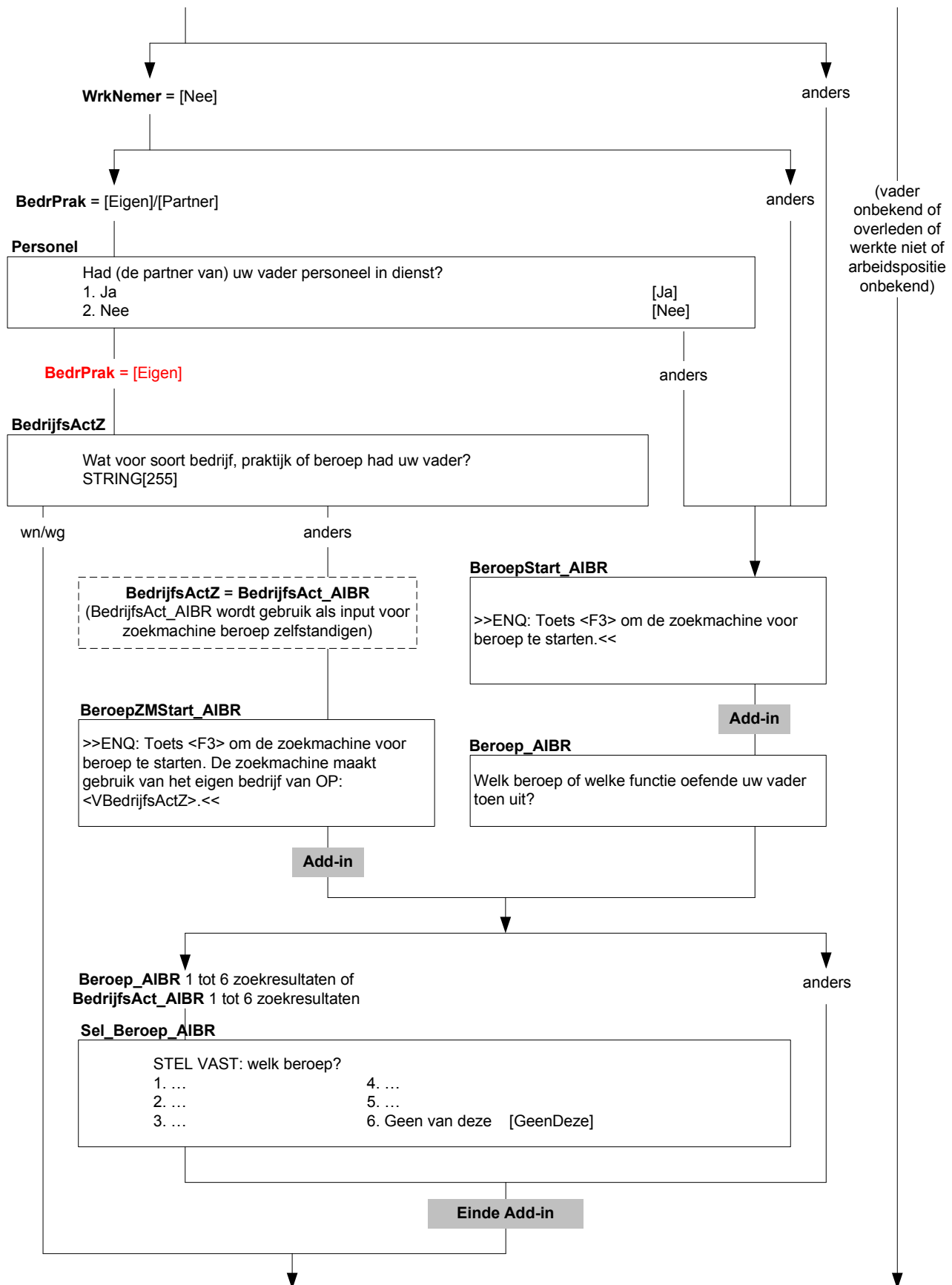

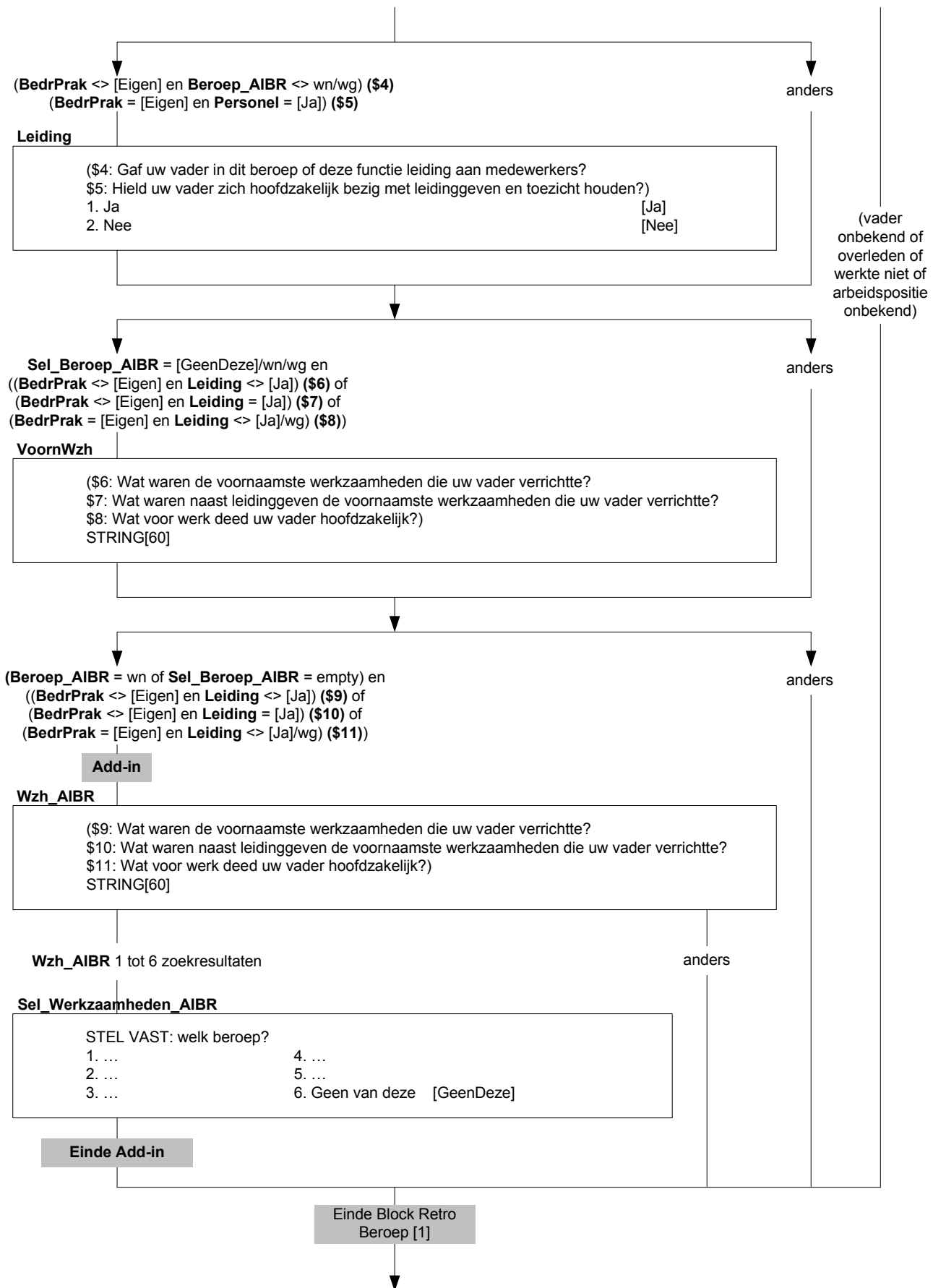

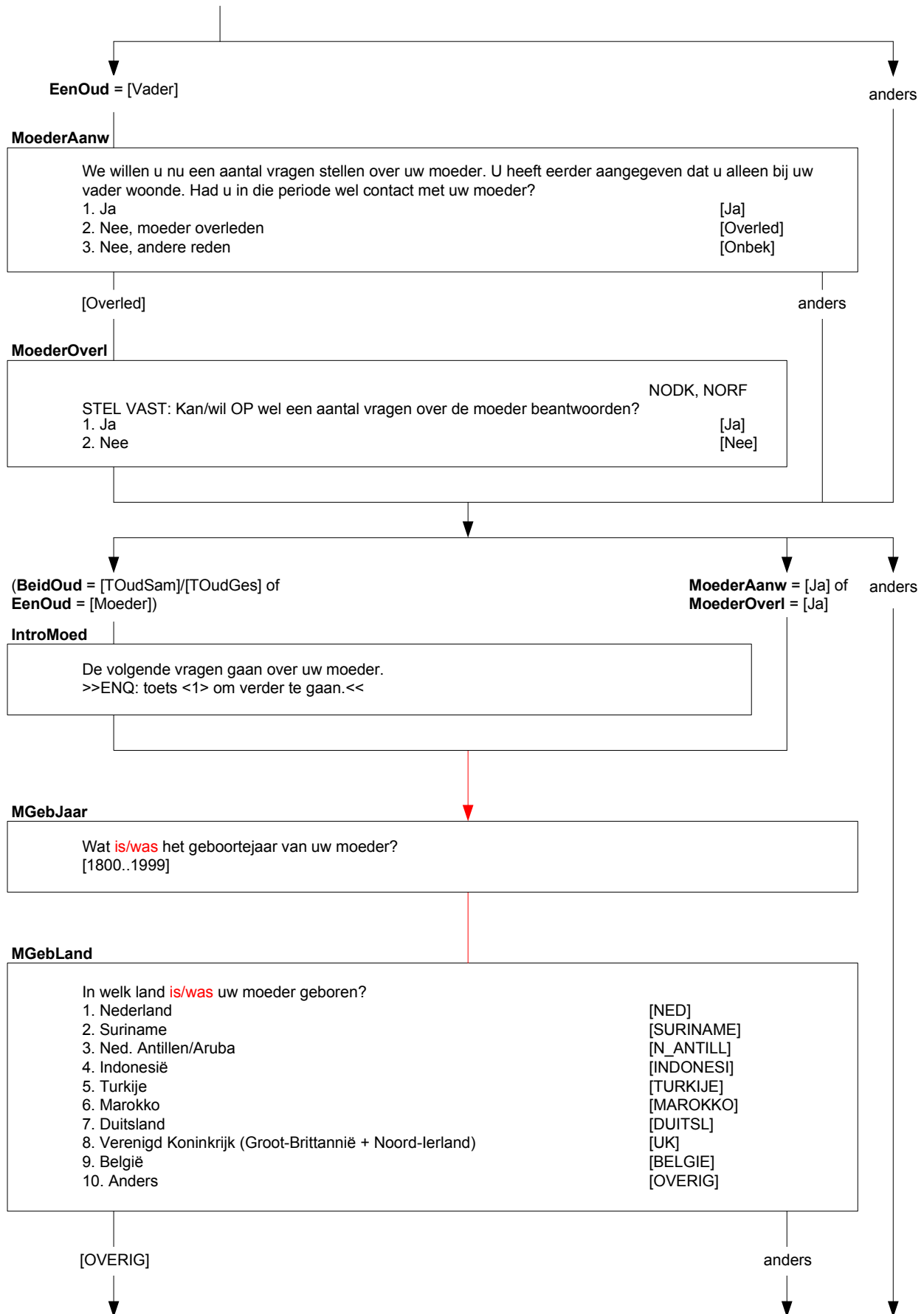

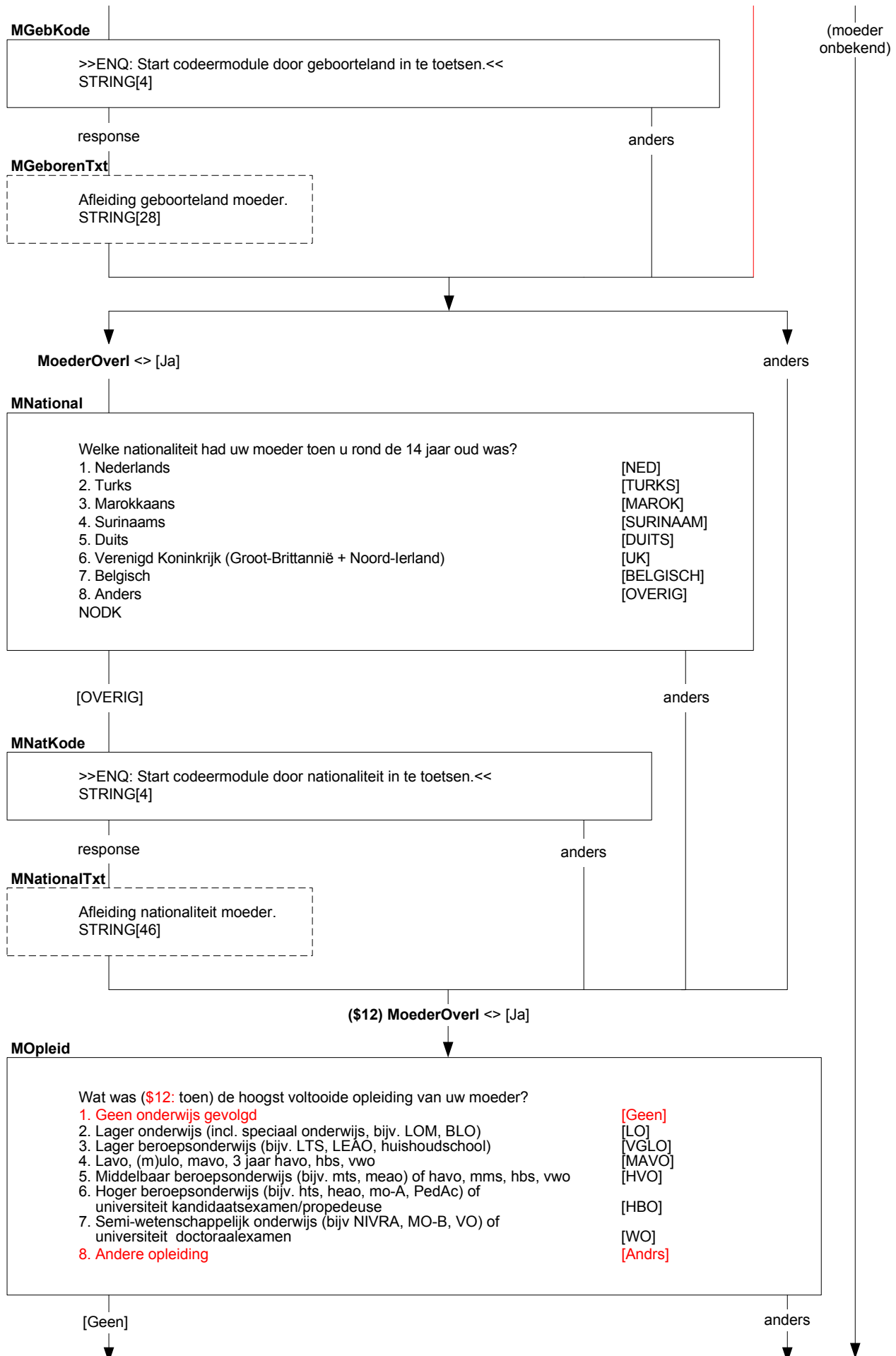

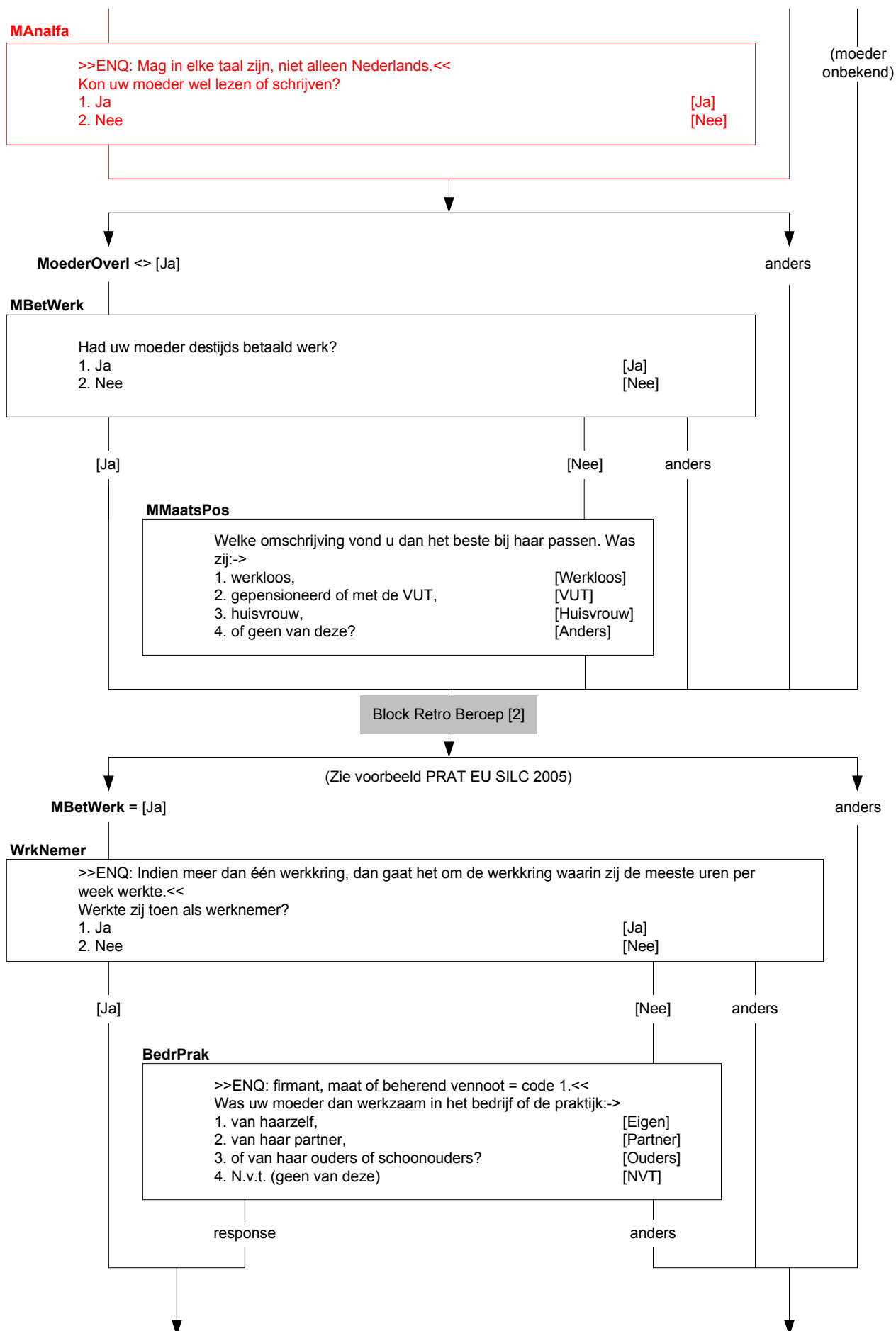

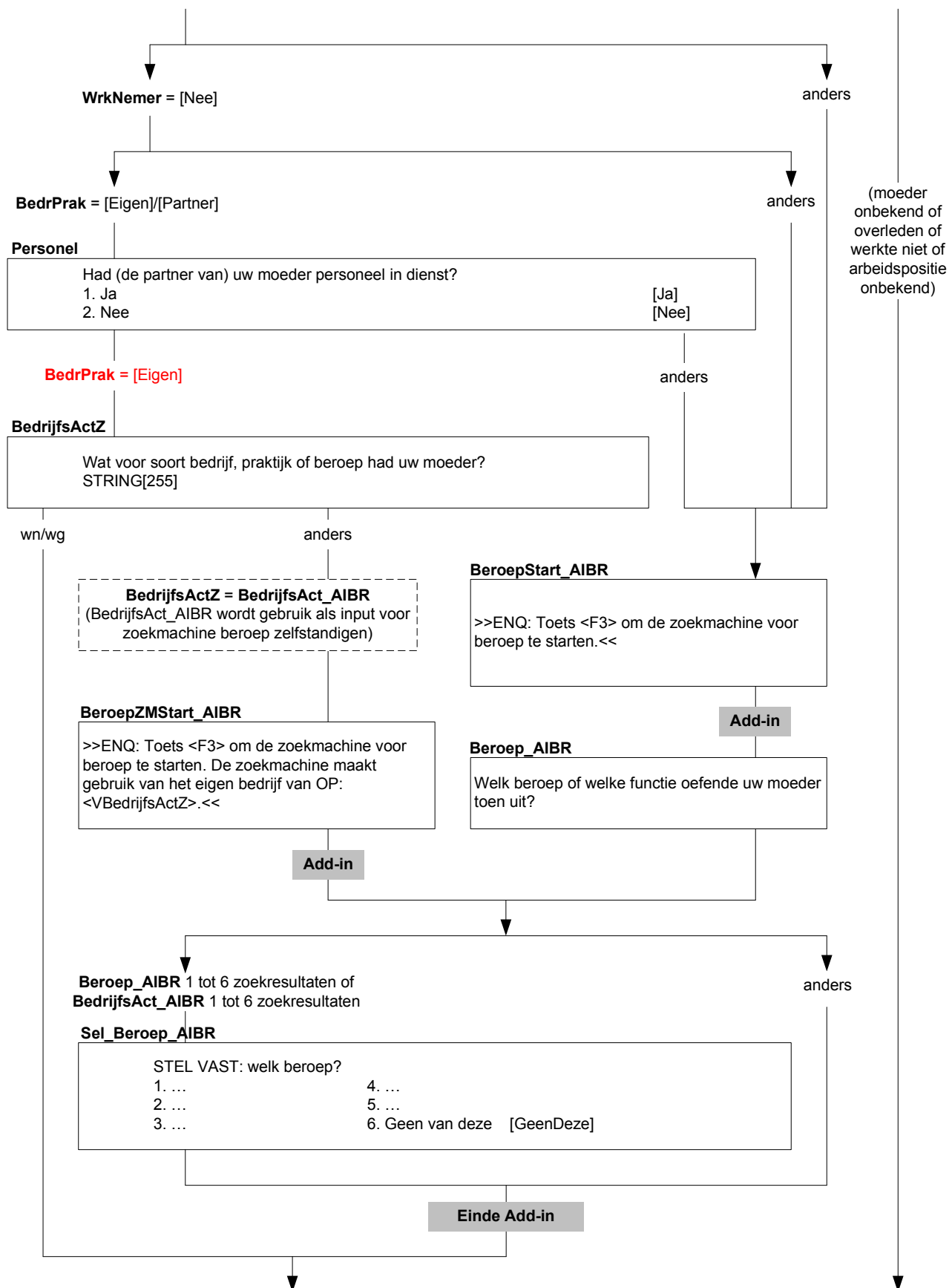

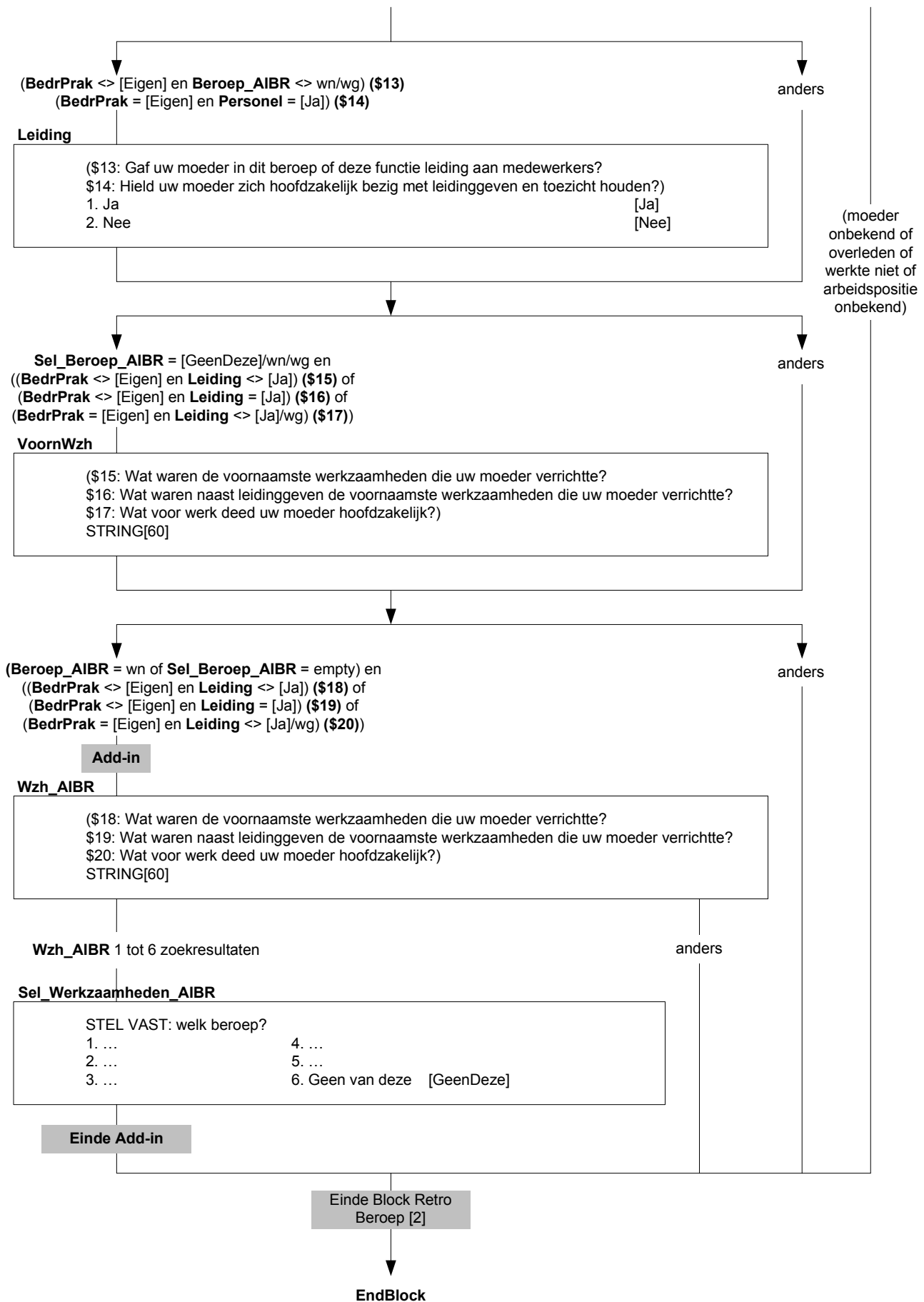



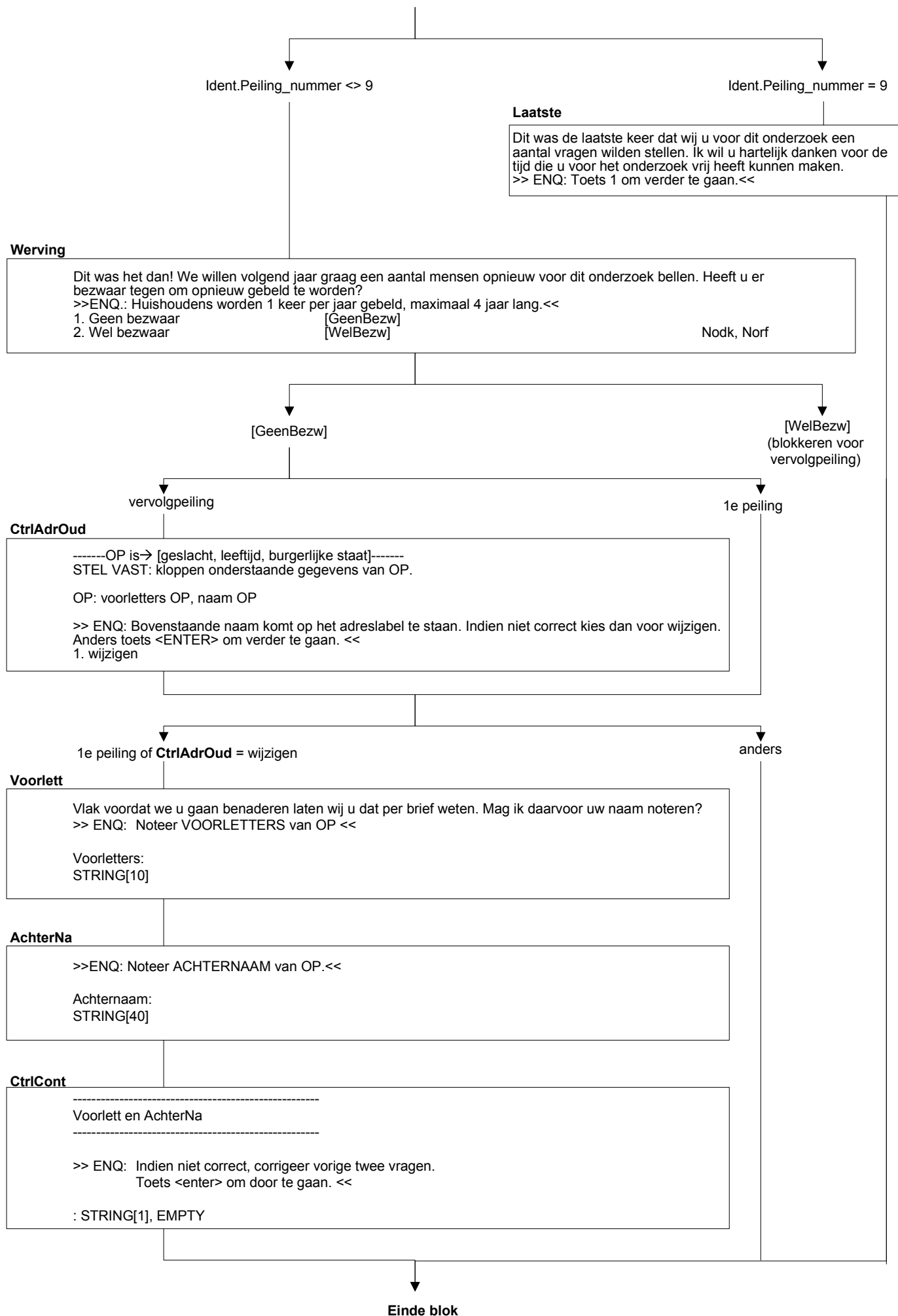

(\$1) Ident.Peiling\_nummer = 9

**PeilAf**

Dit waren alle vragen, bedankt voor uw medewerking!

(\$1 >>ENQ: Dit is het laatste contact met het huishouden.<<)

>>ENQ.: Toets <1> om het interview af te sluiten.<<

**Tijdmeting op:**

- persoonsvragenlijst: totale duur van blokken Gedeeld gebruik financiën individueel tot en met Werving
- huishoudensvragenlijst: totale duur van blokken Woning tot en met Gedeeld gebruik financiën huishouden