



Centraal Bureau voor de Statistiek
Divisie Dataverzameling
Sector Voorbereiding

EU-SILC 2012

65-min huishoudens

Schema vragenlijst

Opgesteld door: Madelon Cremers
Projectnummer:
BPA-nummer:
Versie en status: 1.0
Versiedatum: 14-februari-2012

Wijzigingen 2012-a variant t.o.v. 2011-b variant

Verwijderd:

Blok Jeugd.

Toegevoegd:

In blok Woning zijn de volgende vragen toegevoegd:

Ruimte

Oppervlak

Verwarm1 t/m Verwarm4

WarnWin, KoelZom

Deugelek, Deugwat

Voorzien, Dagbood, Bank

Post, OV, Huisarts

Kind5tm16, School

Verhuis6mnd, RedmoetVerh, HrContr

Blok Verhuizing.

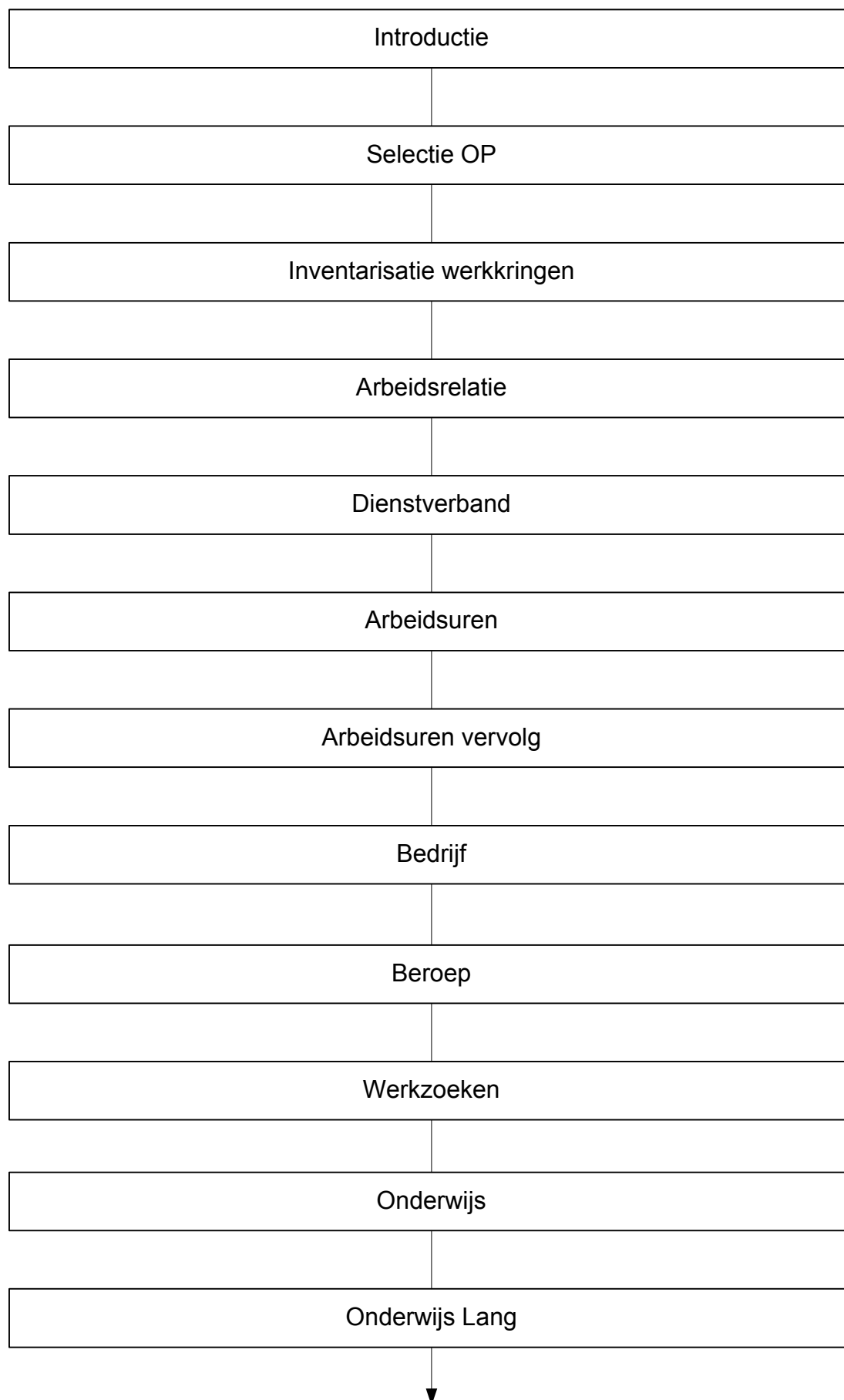

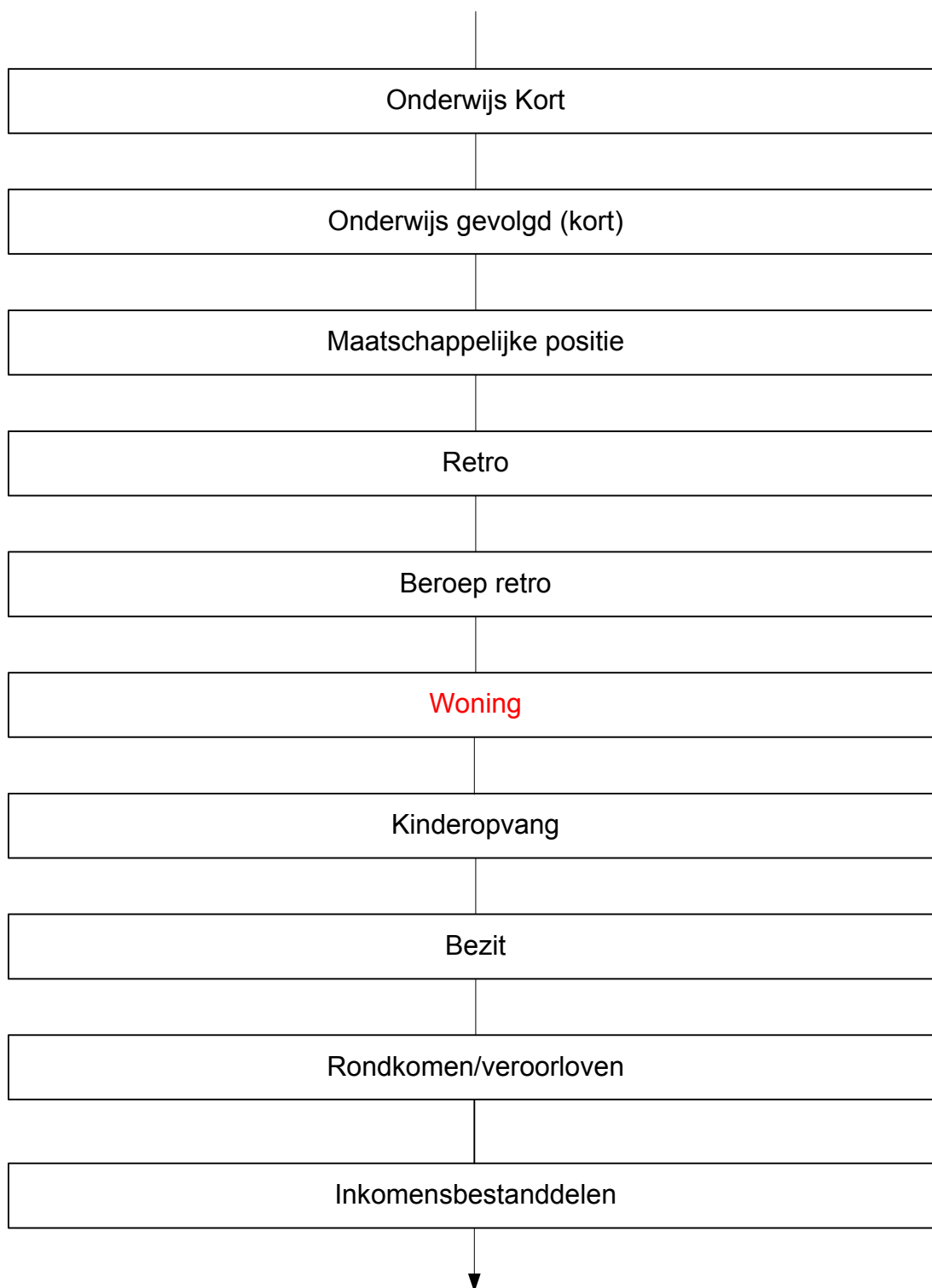



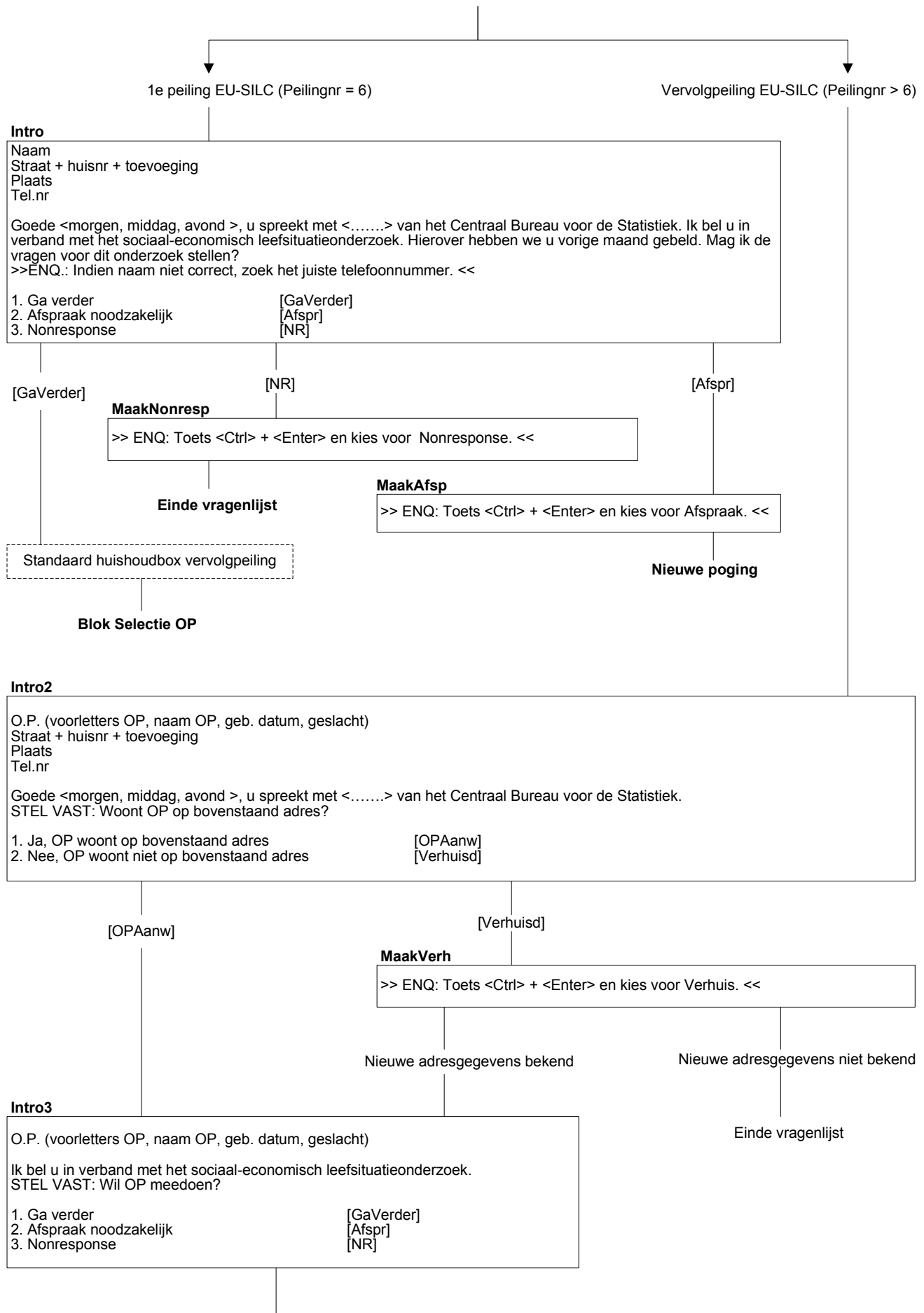

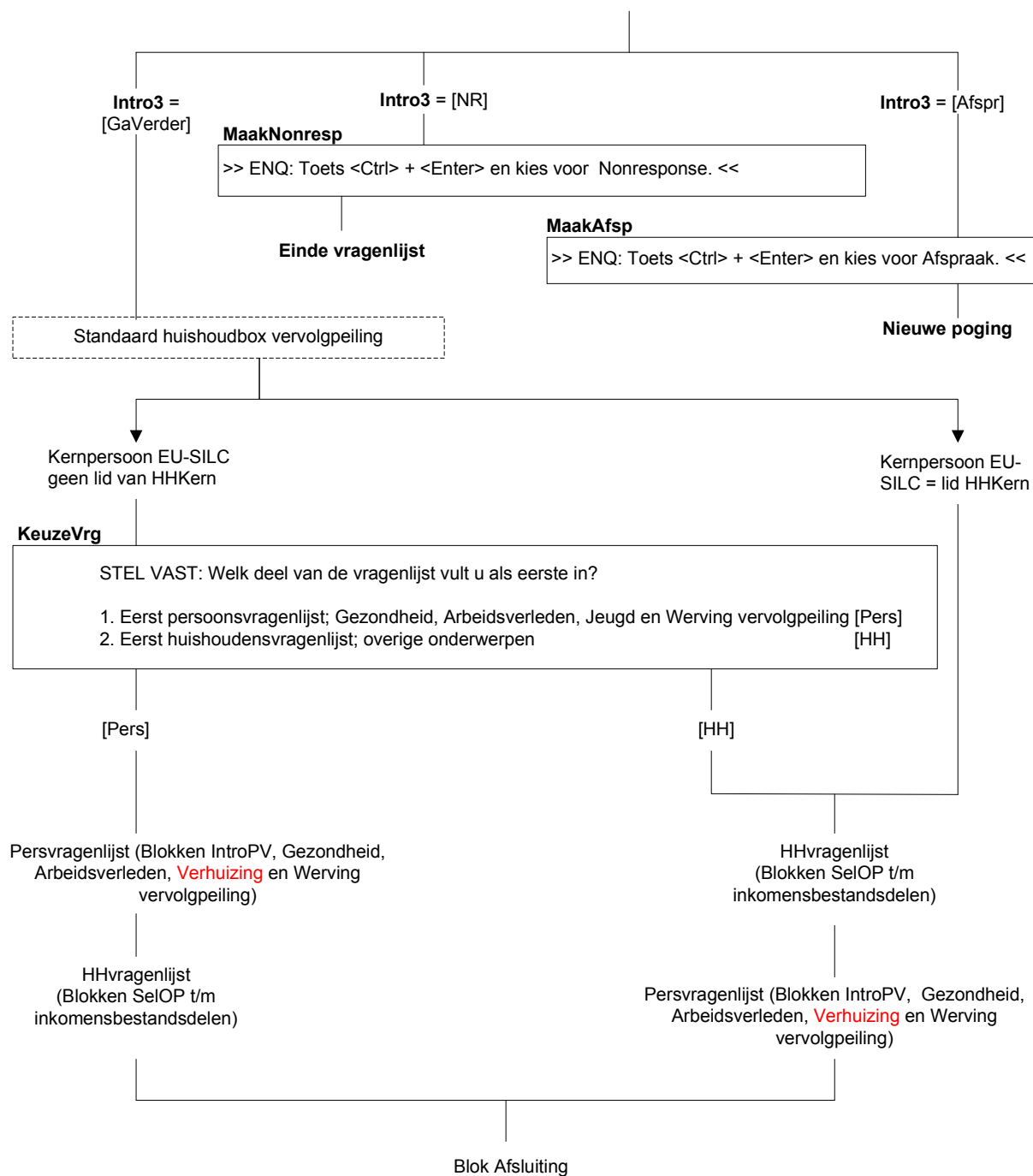

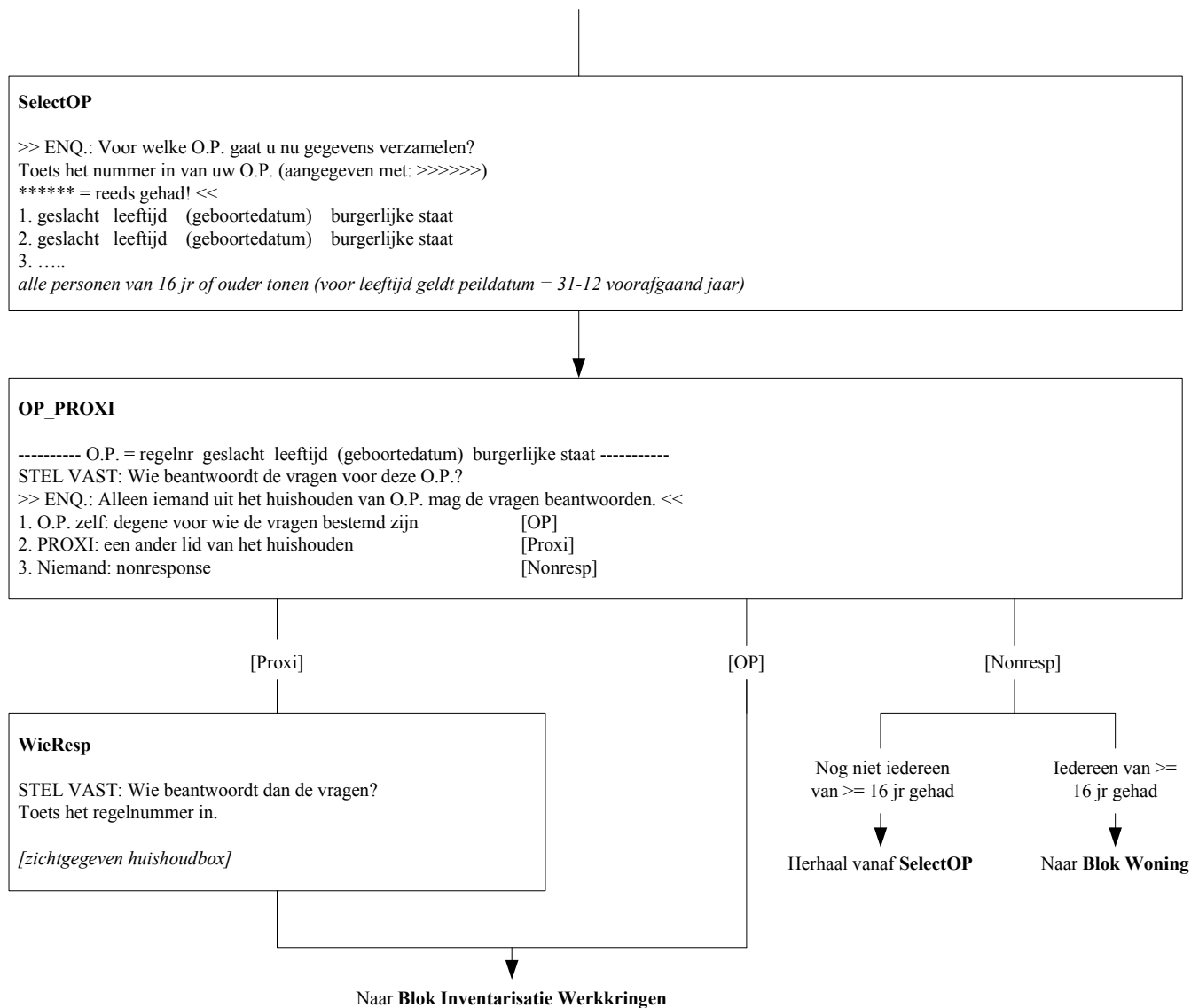

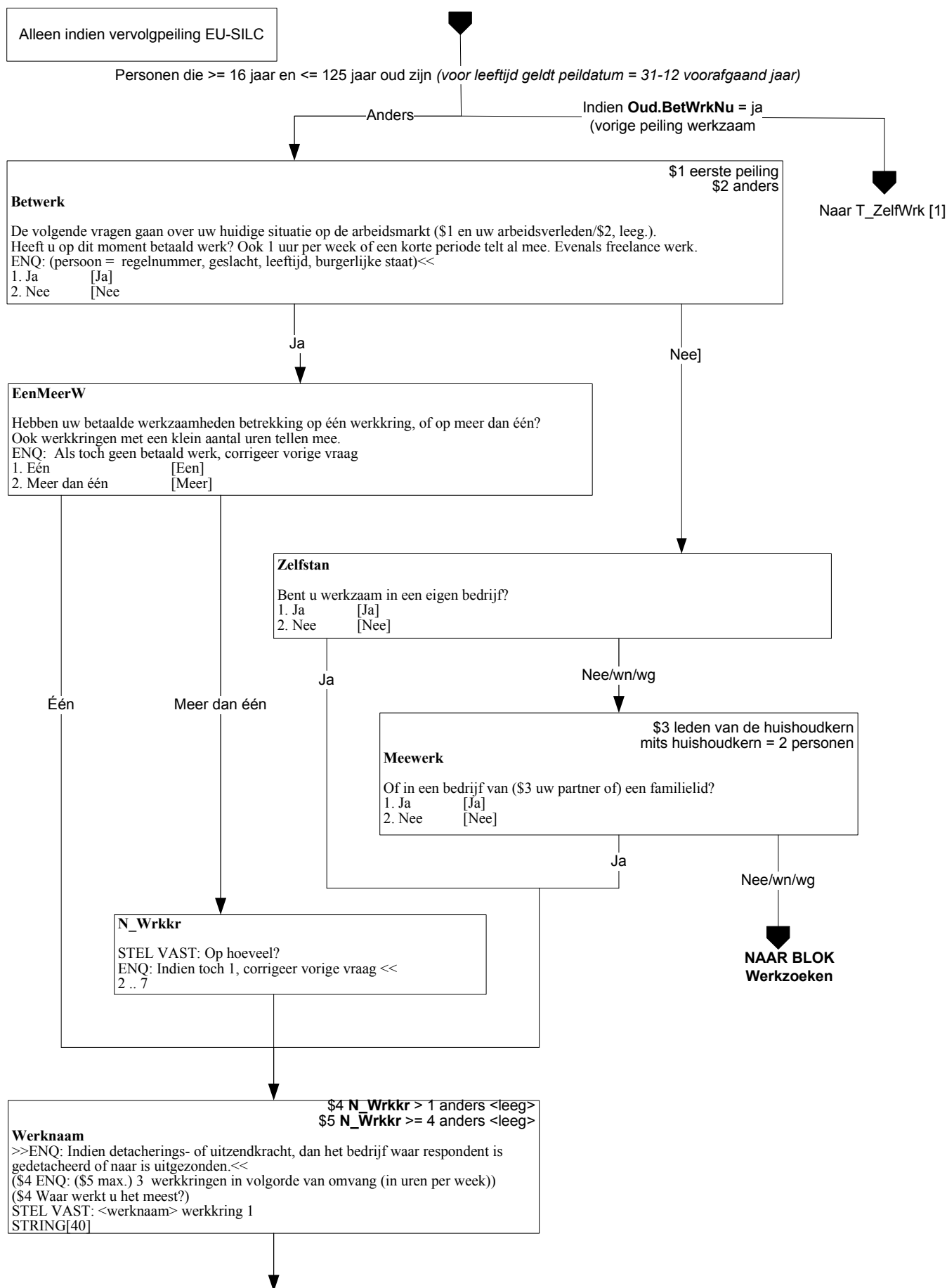

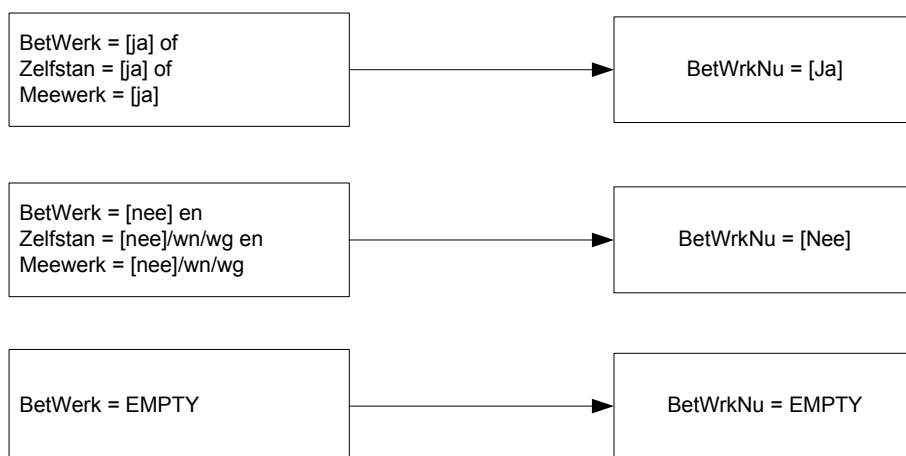
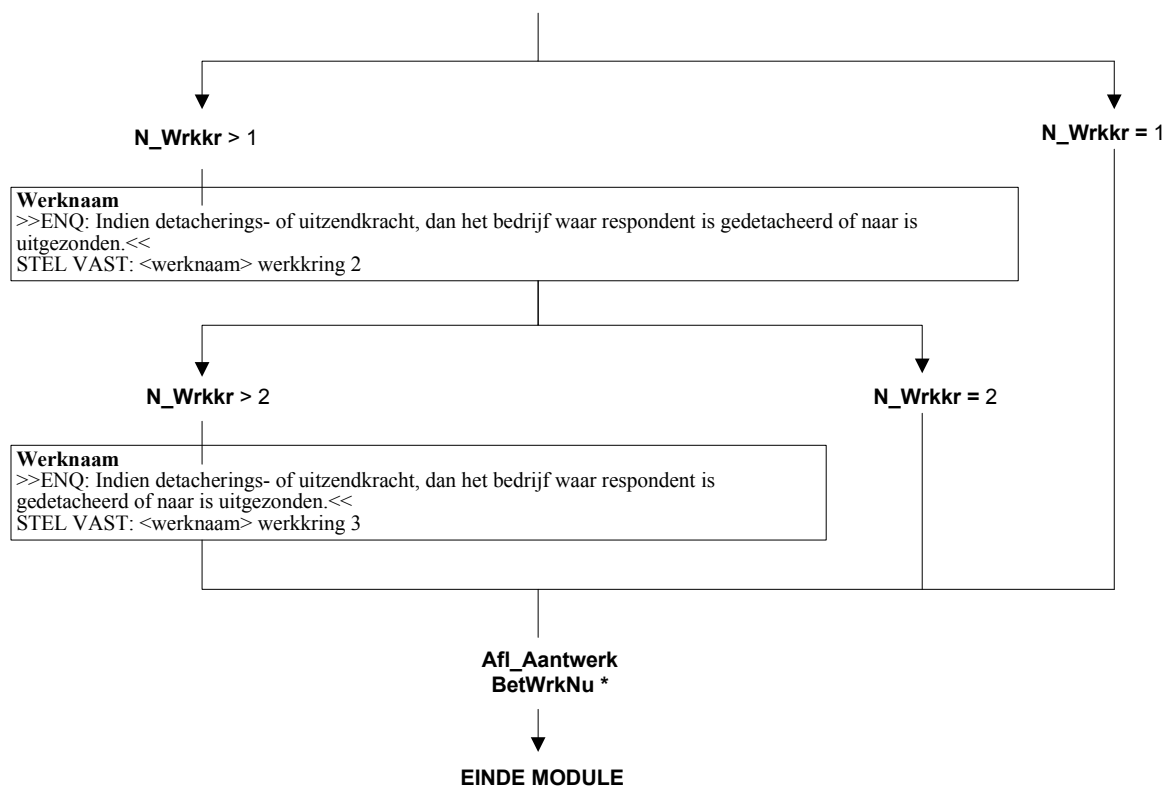

Indien Oud.**BetWrkNu** = ja
(vervolgpeiling & vorige peiling werkzaam)

T_ZelfWrk [1]

De vorige keer werkte u <werknaam1>. Is dat nog steeds zo ?

1. Ja [Ja]
2. Nee [Nee]
3. Ja, maar werknaam klopt niet [Werkfout]

[Nee] en OP = kernpersoon EU-SILC

anders

Werknaam
klopt niet

RedVerand

Wat was de reden van deze verandering?

1. Betere baan aangenomen of gezocht [Beterbaan]
2. Einde tijdelijk contract [EindContr]
3. Door werkgever gedwongen te vertrekken [Gedwong]
4. Verkoop of sluiting eigen of familiebedrijf [Verkoop]
5. Zorg voor kinderen of anderen [Zorg]
6. Huwelijk / baan partner vereiste verhuizing naar ander gebied [Huwelijk]
7. Andere reden [Anders]

CorrWrkn [1]

>>ENQ: Indien detachings- of uitzendkracht, dan het bedrijf waar respondent is gedetacheerd of naar is uitgezonden.<<
Wat is dan de juiste werknaam?
STRING[40]

Als <werknaam2> niet bekend is

Als <werknaam2> bekend is

T_ZelfWrk[1]
=<> ja

T_ZelfWrk[1]
= ja (1 of 3)

T_ZelfWrk [2]

De vorige keer werkte u <werknaam2>. Is dat nog steeds zo?

1. Ja [Ja]
2. Nee [Nee]
3. Ja, maar werknaam klopt niet [Werkfout]

Werknaam klopt niet

Anders

CorrWrkn [2]

>>ENQ: Indien detachings- of uitzendkracht, dan het bedrijf waar respondent is gedetacheerd of naar is uitgezonden.<<
Wat is dan de juiste werknaam?
STRING[40]

Als <werknaam 3>
niet bekend is

Als <werknaam3>
bekend is

T_ZelfWrk [3]

De vorige keer werkte u <werknaam3>. Is dat nog steeds zo?

1. Ja [Ja]
2. Nee [Nee]
3. Ja, maar werknaam klopt niet [Werkfout]

Werknaam klopt niet

anders

CorrWrkn [3]

>>ENQ: Indien detachings- of uitzendkracht, dan het bedrijf waar respondent is gedetacheerd of naar is uitgezonden.<<
Wat is dan de juiste werknaam?
STRING[40]

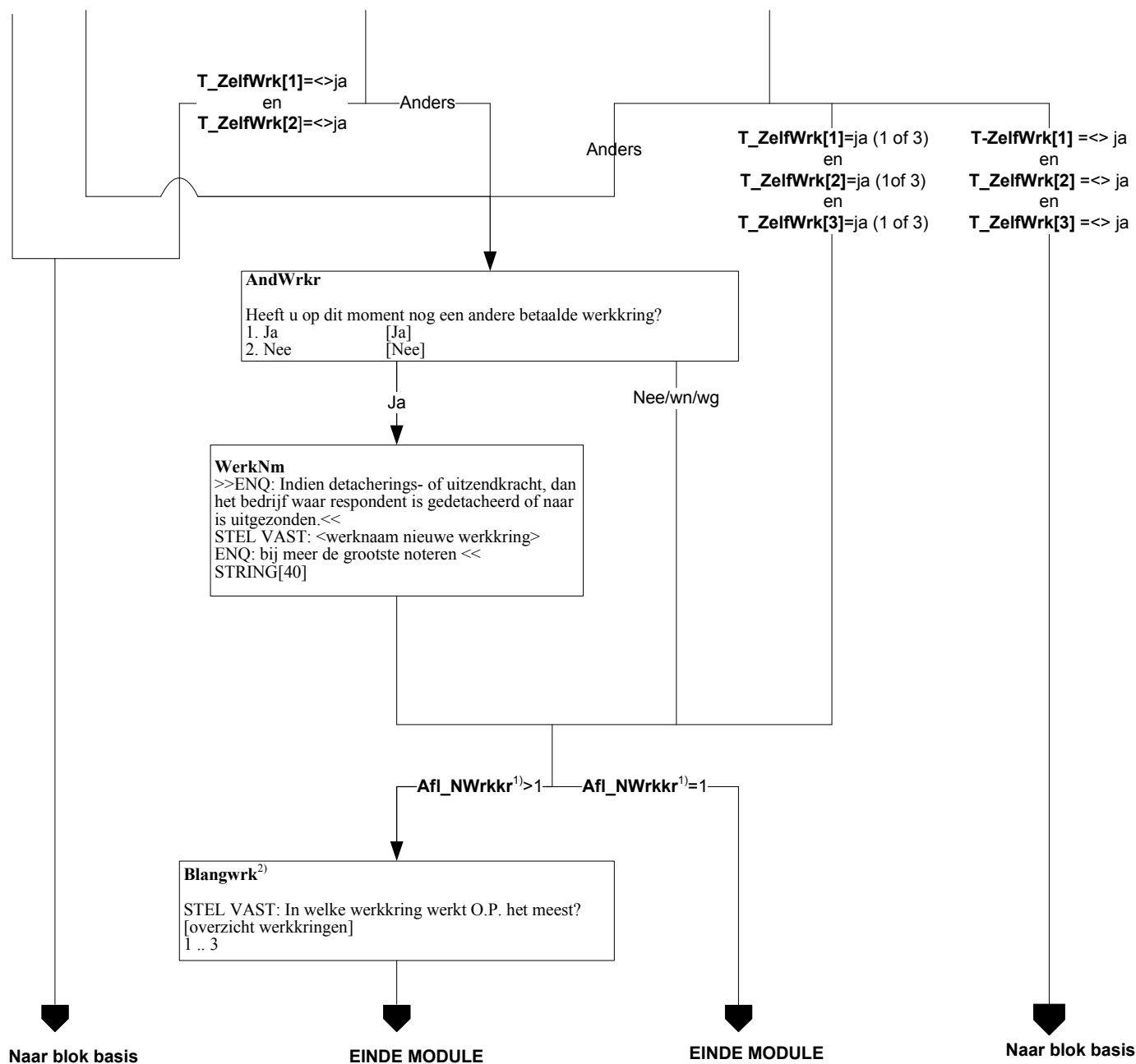

1) **Afl_NWrkr** = Het aantal werkkringen van de respondent wordt opnieuw vastgesteld.

2) **Belangwrk** = Hier wordt vastgesteld welke werkring van de respondent op het moment van interviewen de belangrijkste werkring is. Deze werkring is vanaf dit moment de eerste werkring.

Alleen indien vervolgpeiling EU-SILC

Betreffende werkkring

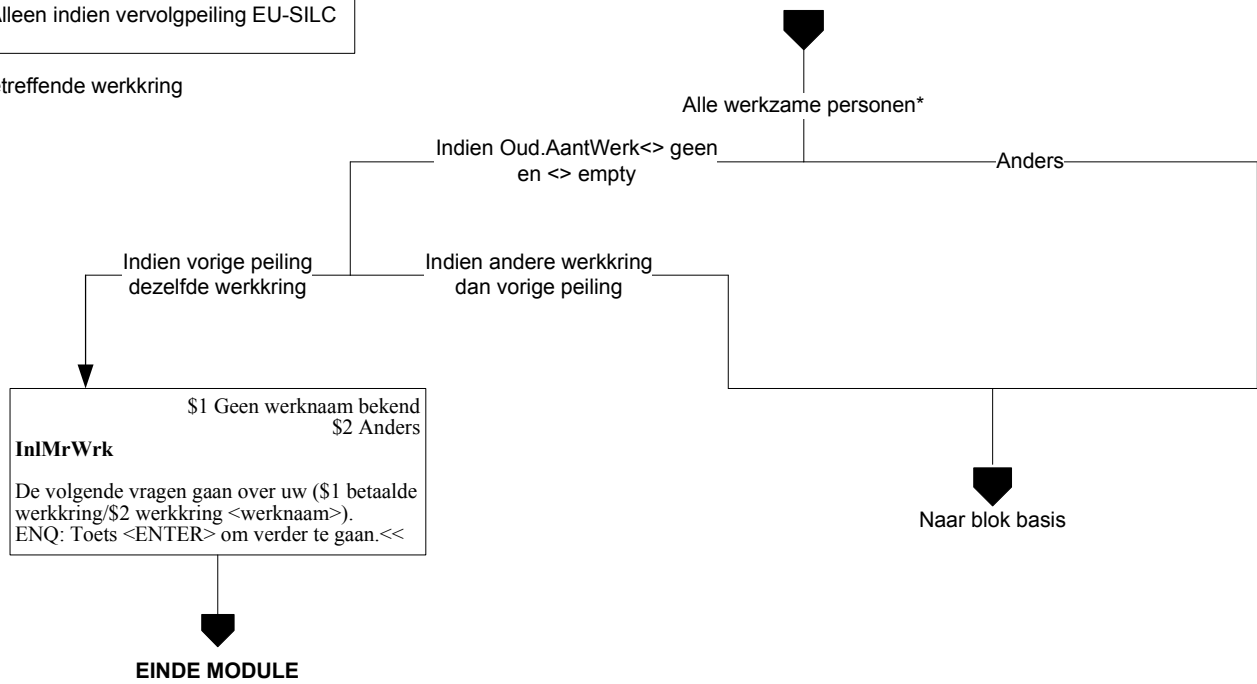

* Personen die 1 uur of meer werken: BetWrkNu = ja

Betreffende werkring

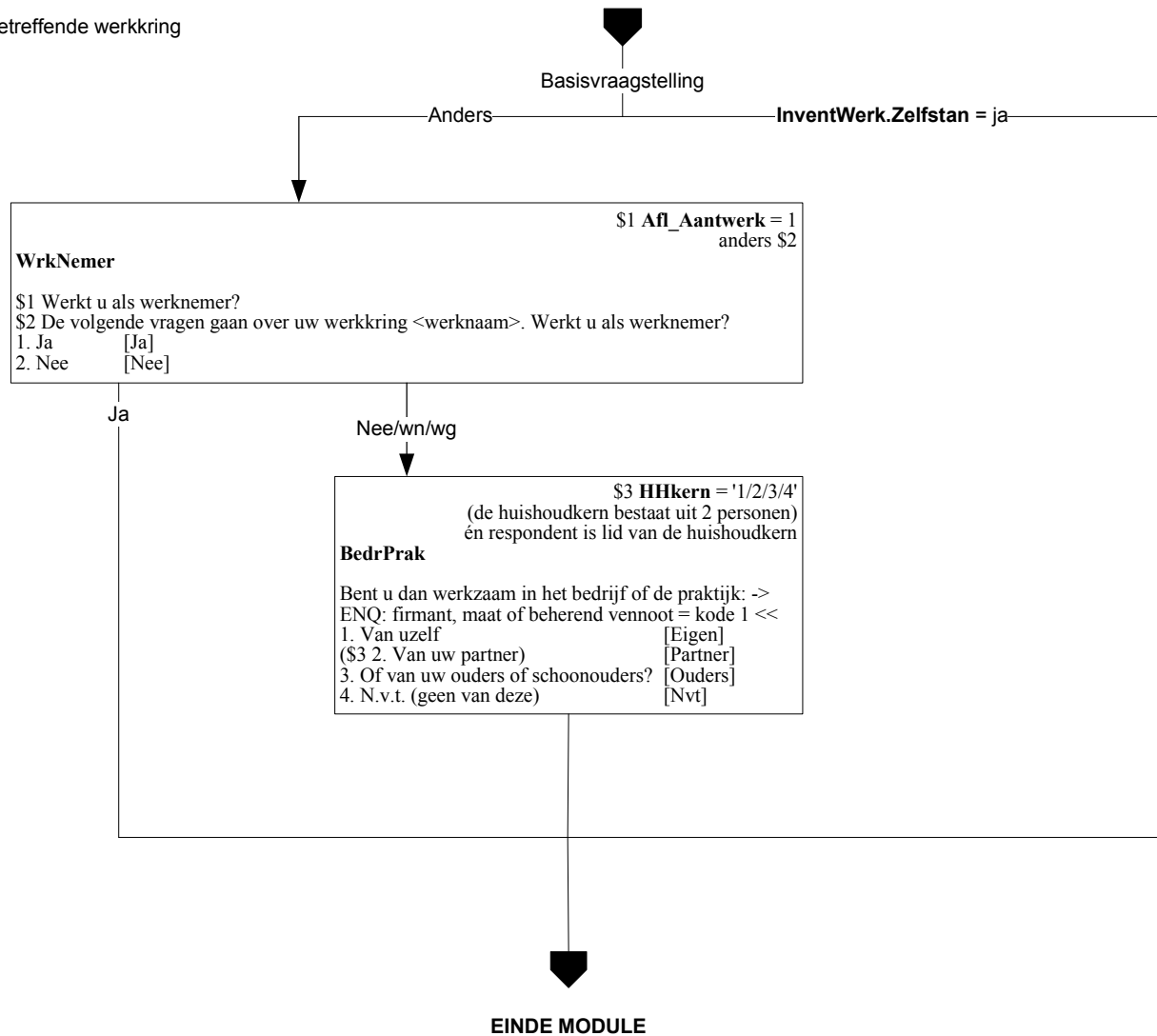

Afl_ArbRel = Werkn = Werknemer

ZelfD = Zelfstandige eigen bedrijf, personeel in dienst, directeur NV/BV of grootaandeelhouder

ZelfO = Zelfstandige eigen bedrijf, personeel in dienst, overig

Meewerk = Meewerkende, bedrijf partner of ouders

Freelancer = Freelancer

Alleen indien vervolgpeiling EU-SILC
en alleen voor kernpersoon EU-SILC

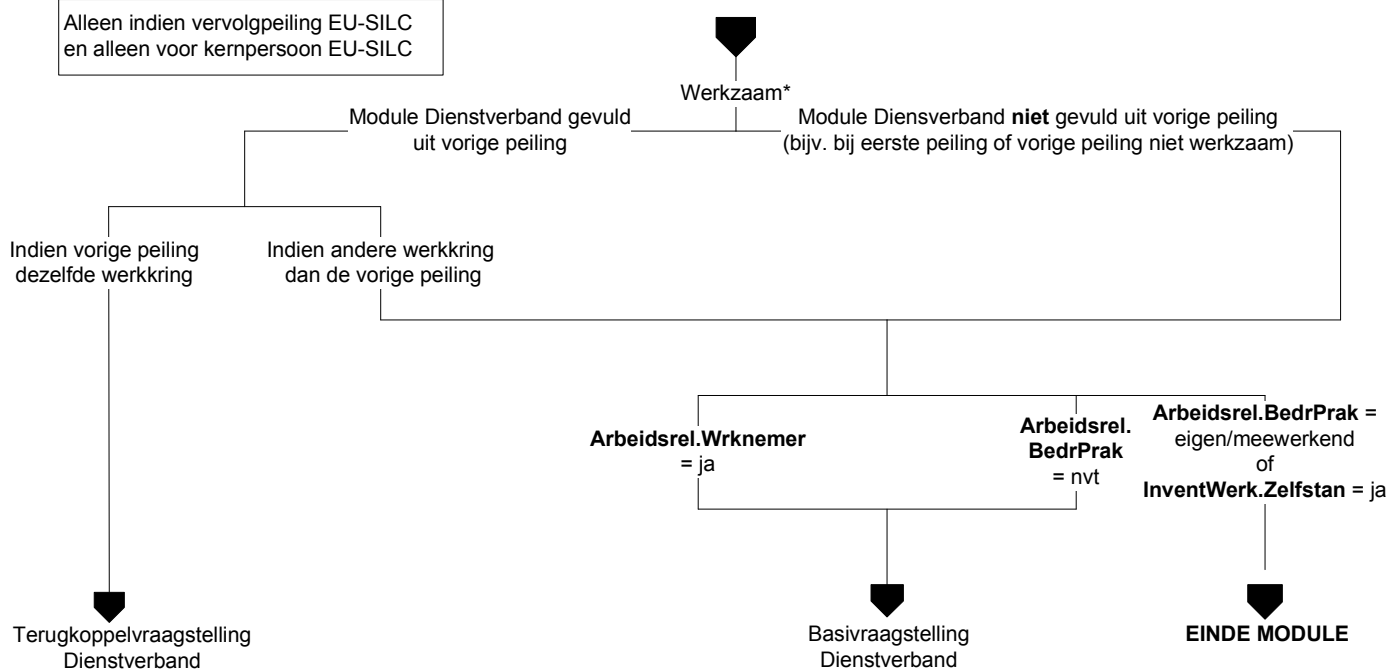

* Personen die 1 uur of meer werken,
BetWrkNu = ja, of Zelfstan = ja, of Meewerk = ja

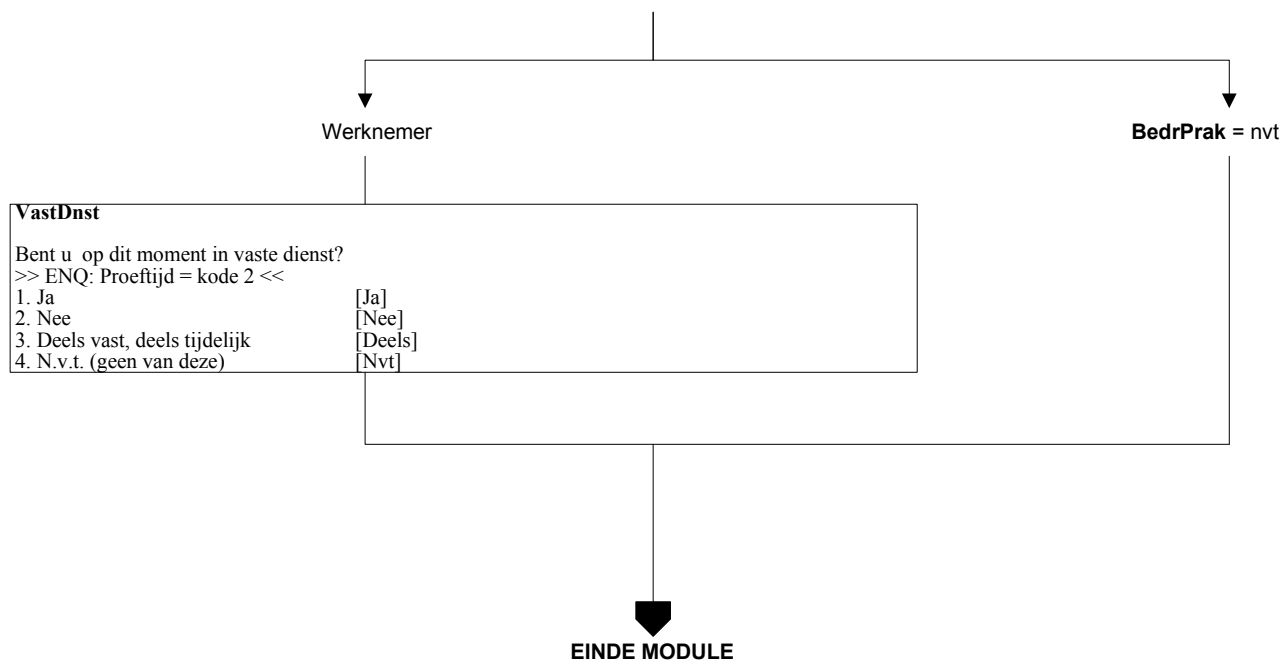

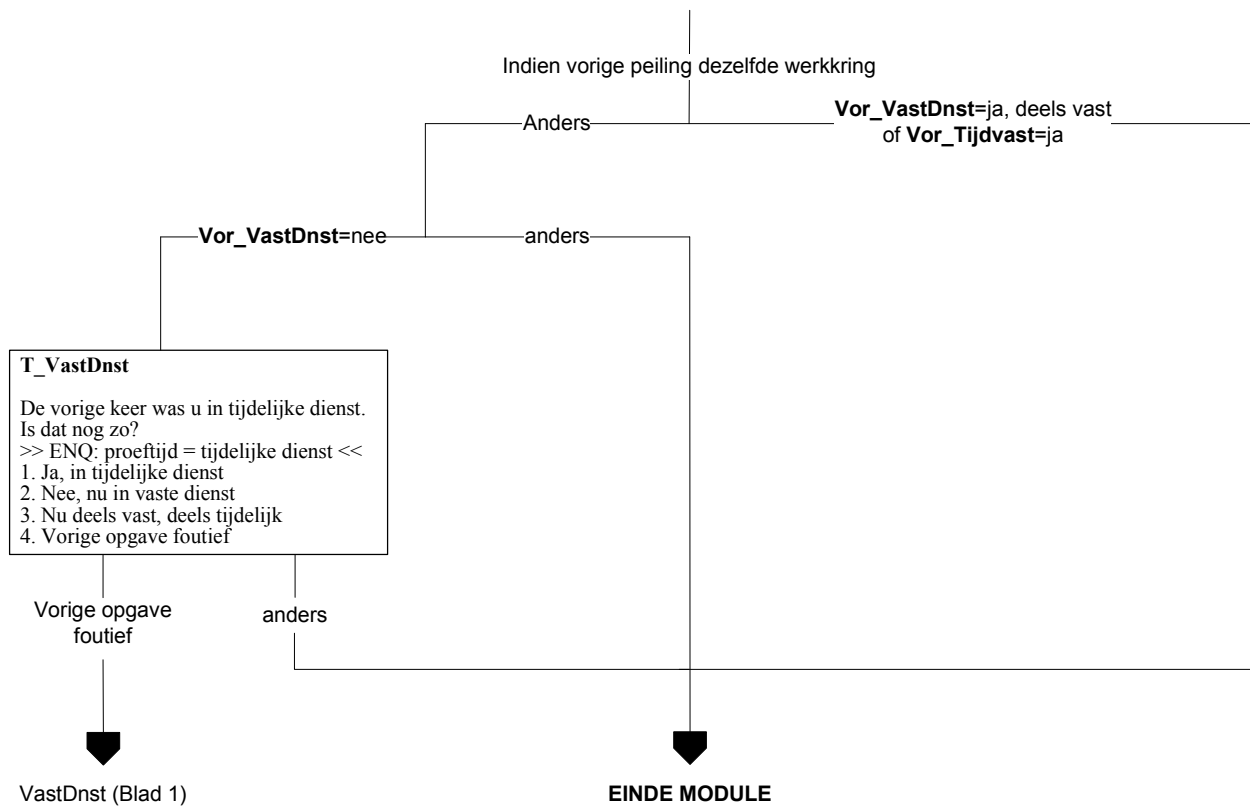

Alleen indien vervolgpeiling EU-SILC

Betreffende werkring

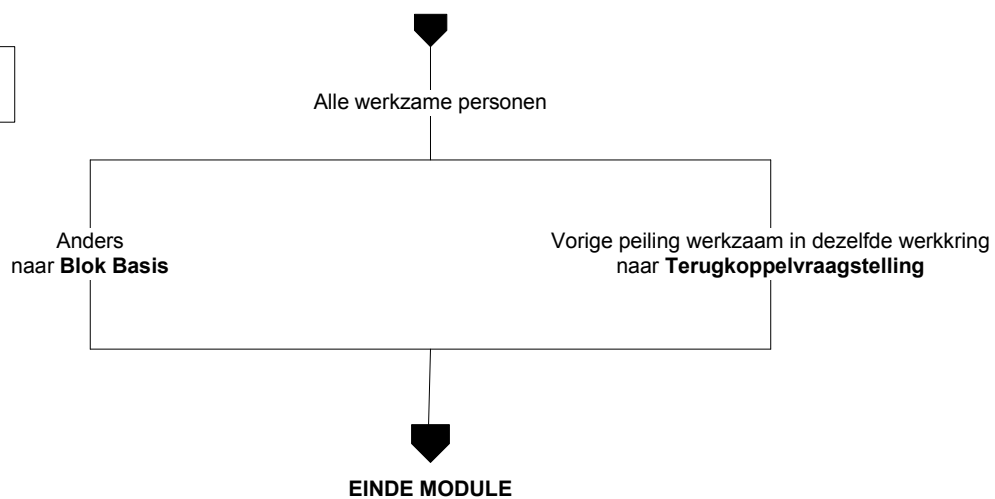

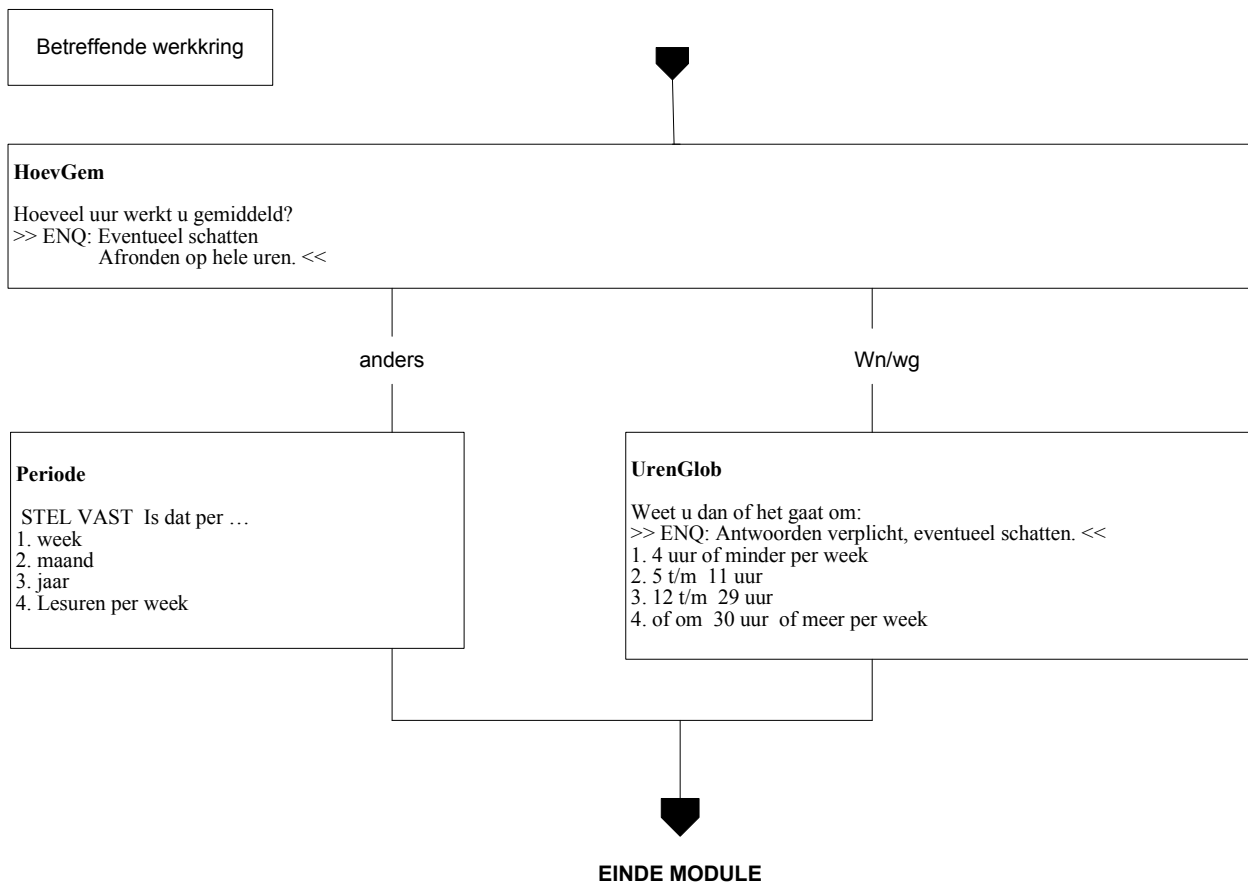

Betreffende werkring

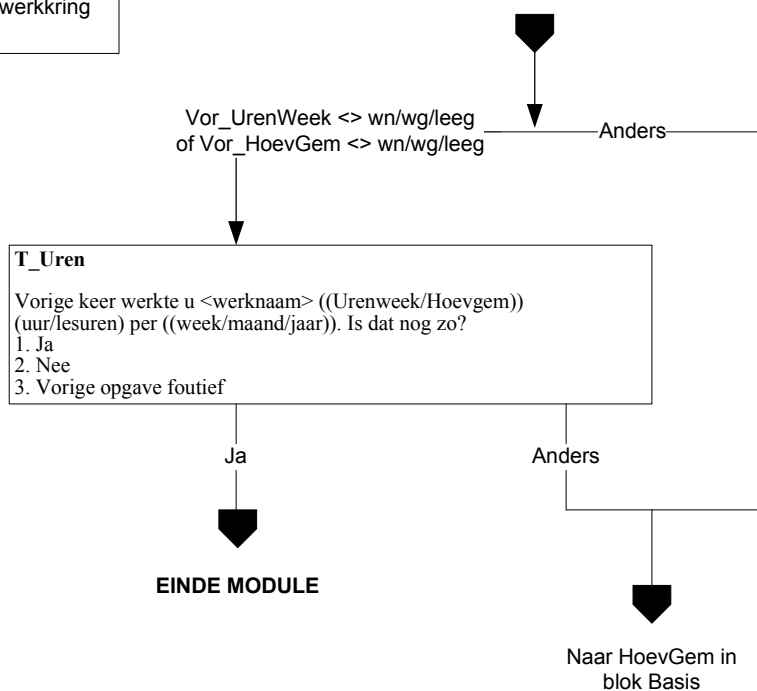

Alleen indien vervolgpelling EU-SILC
en OP = kernpersoon EU-SILC

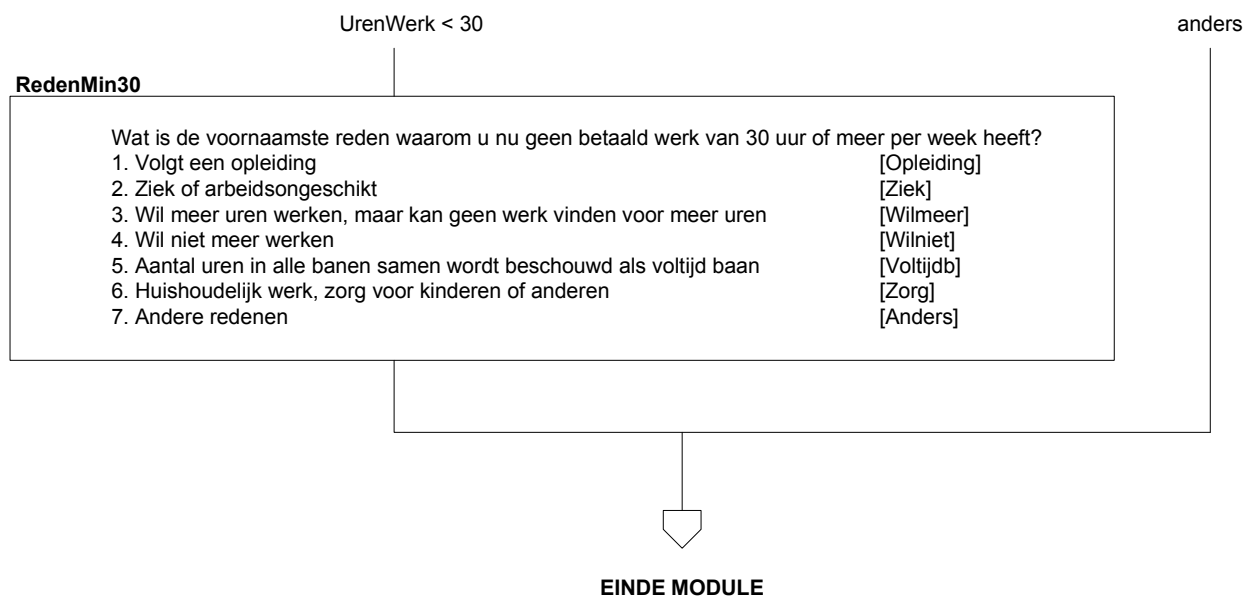

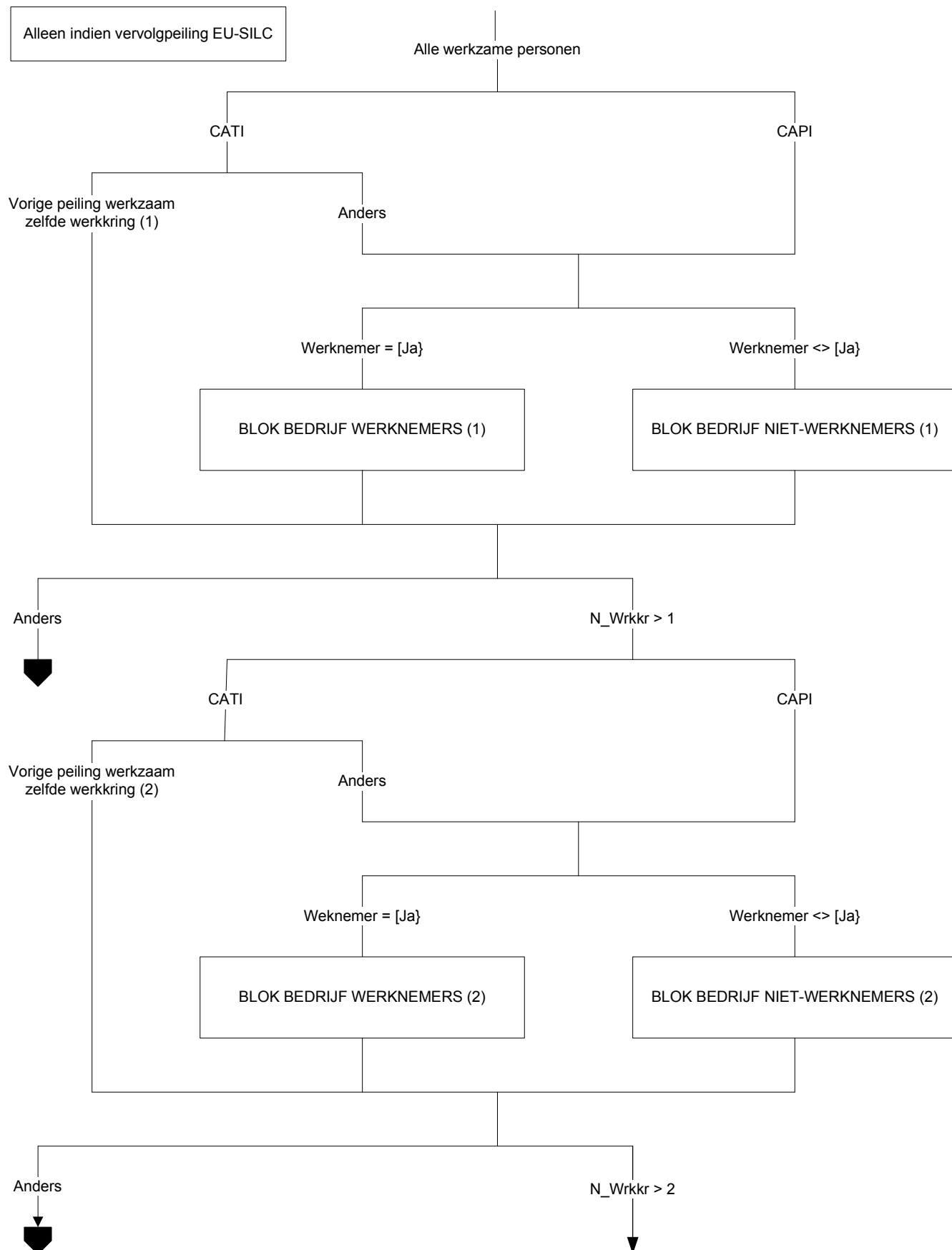

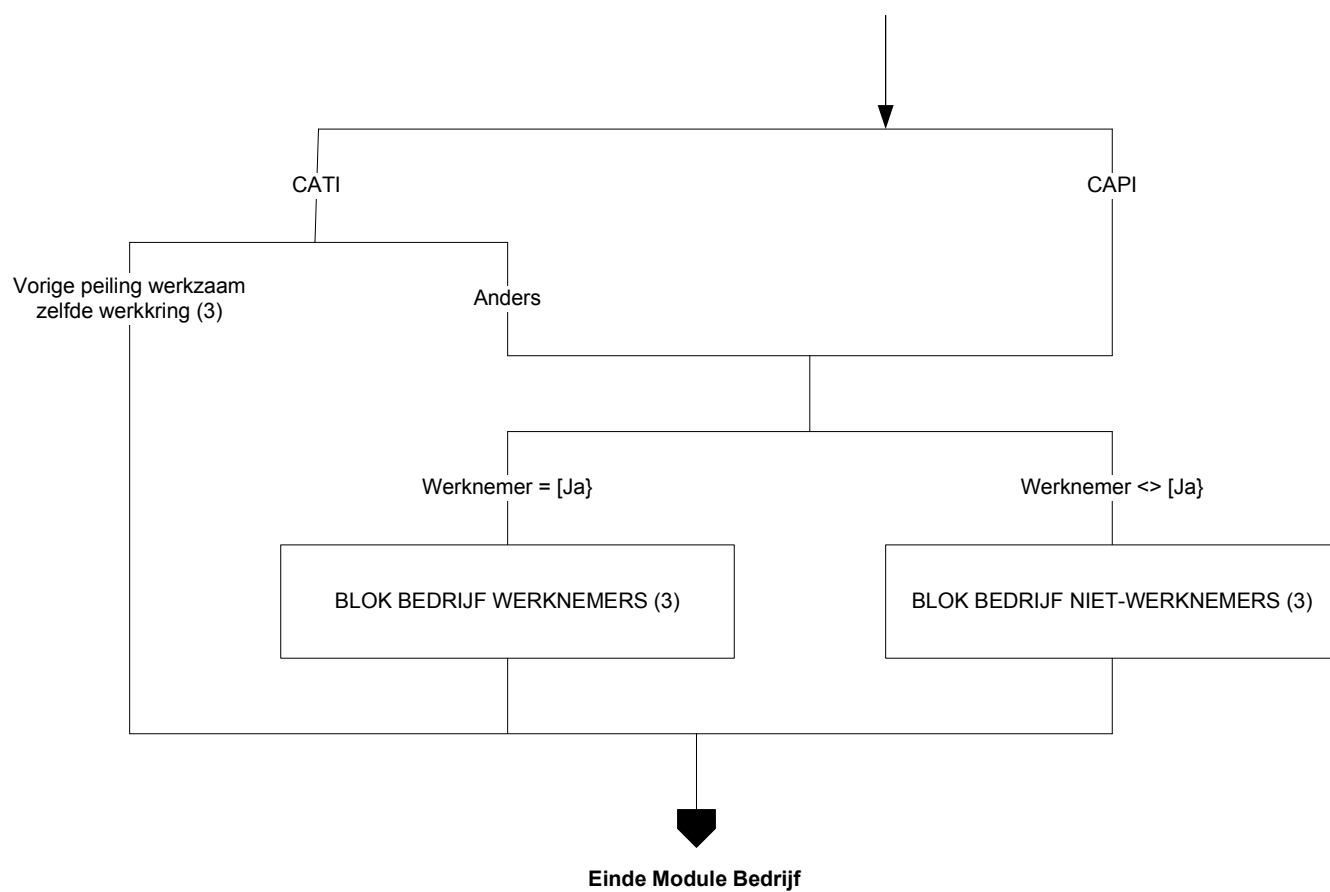

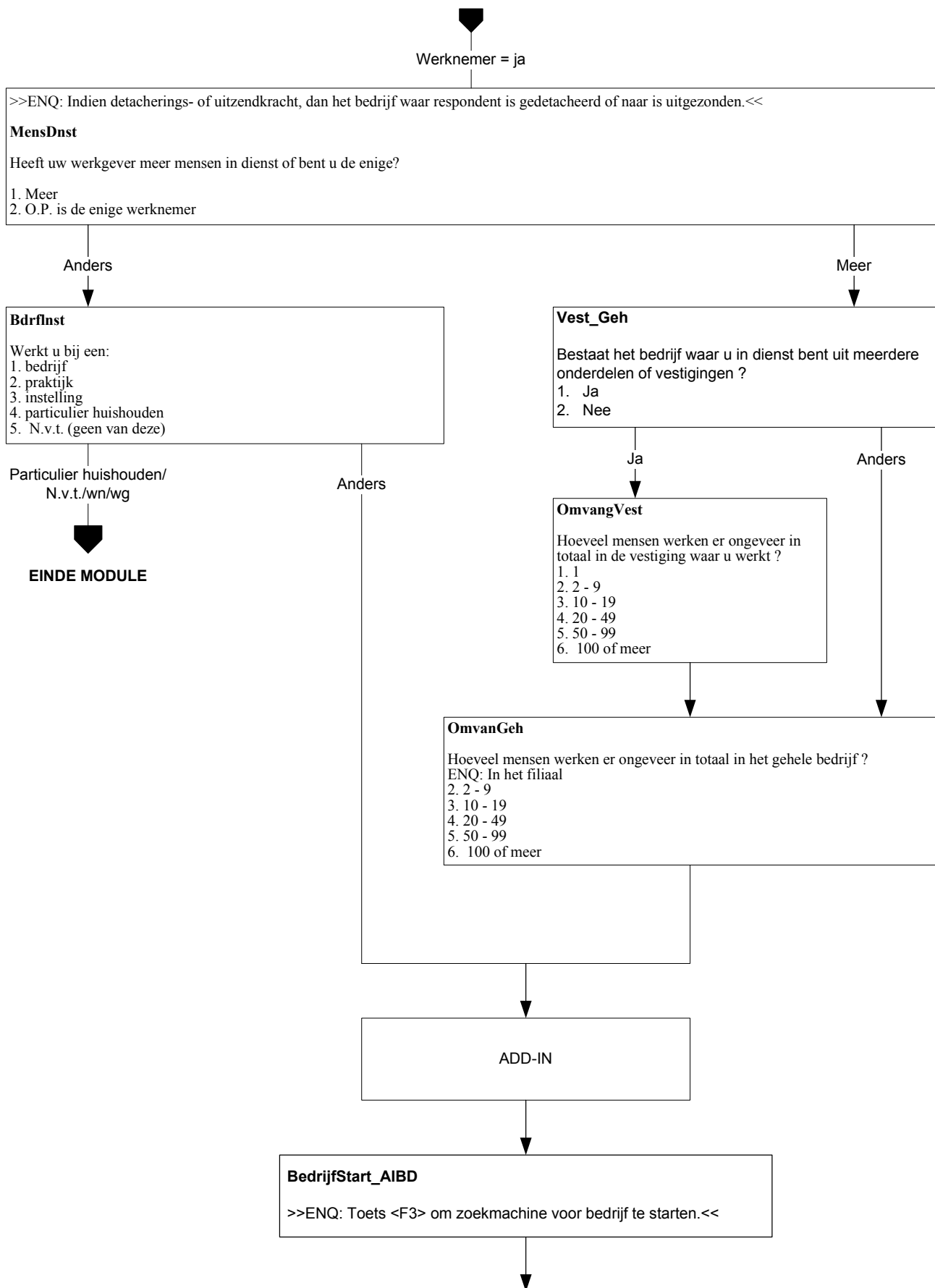

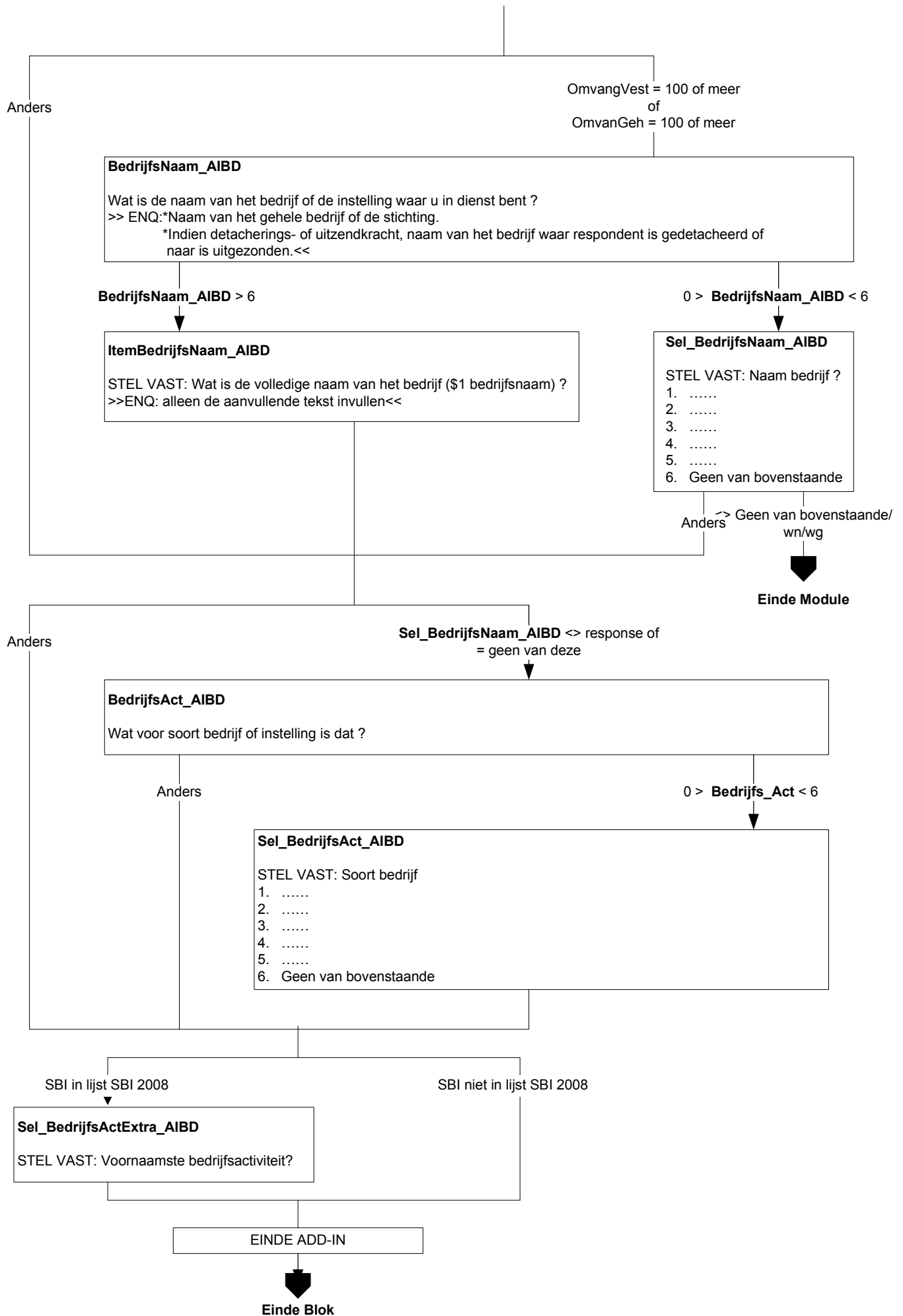

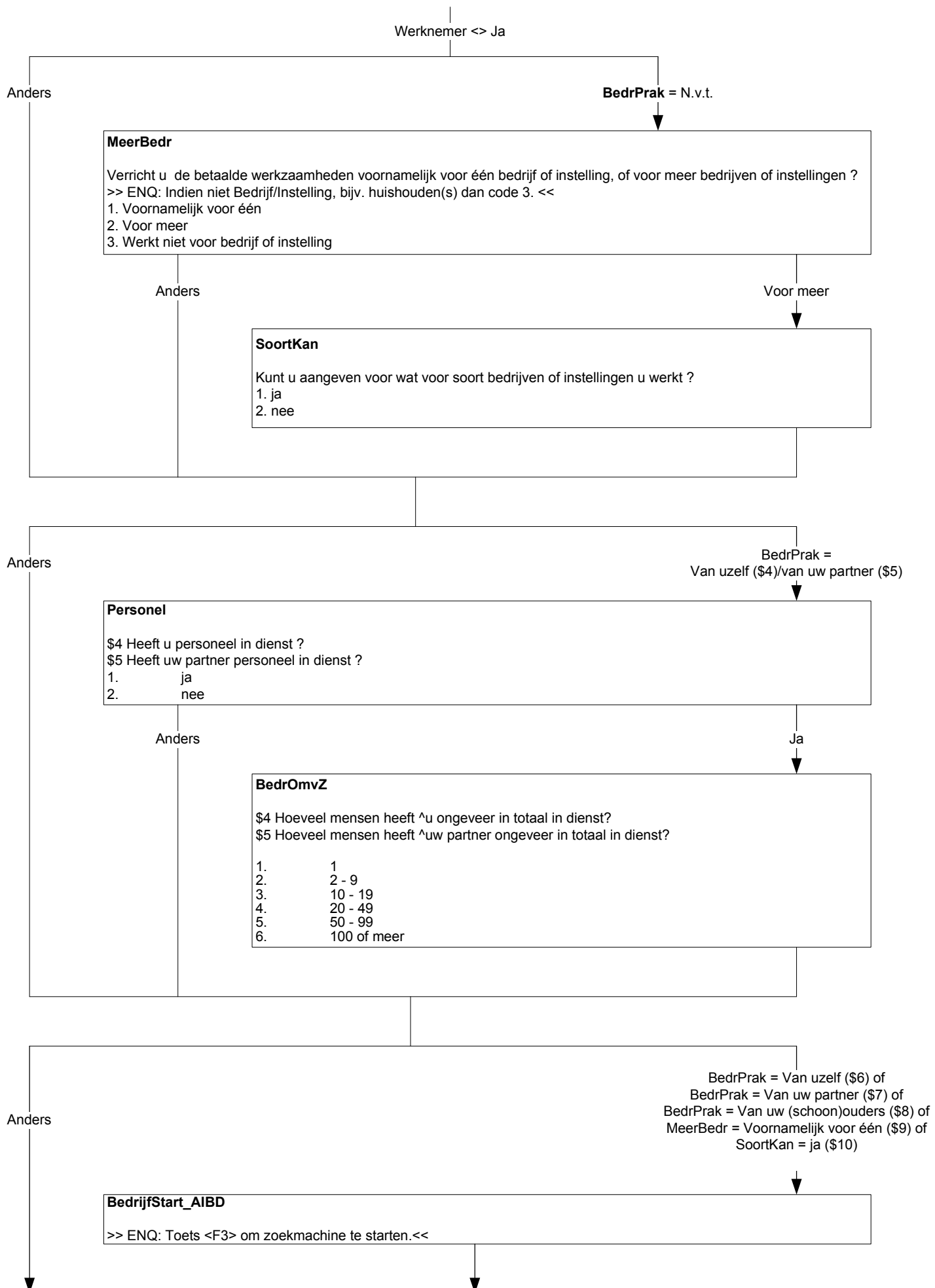

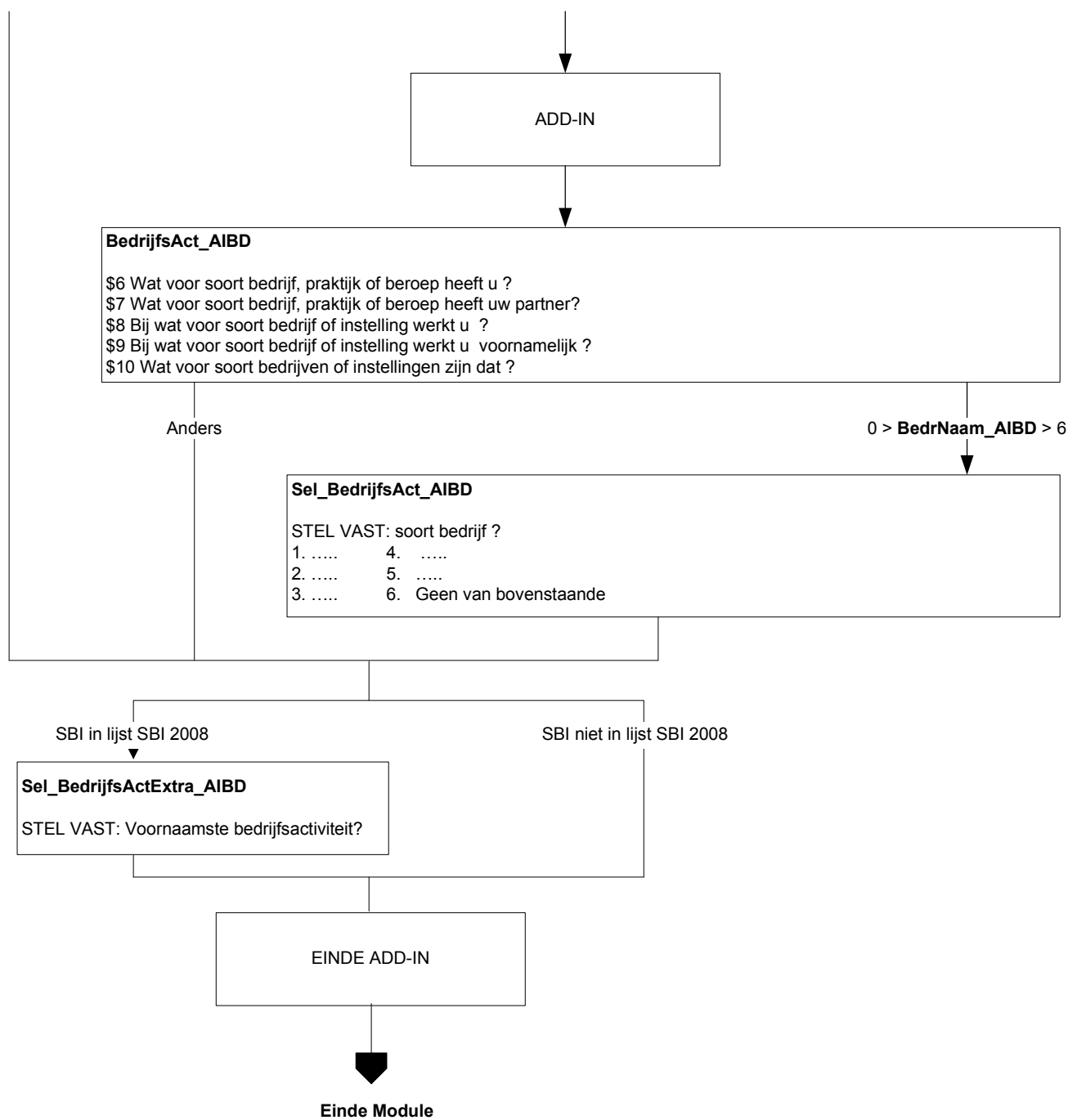

Alleen indien vervolgpelling EU-SILC

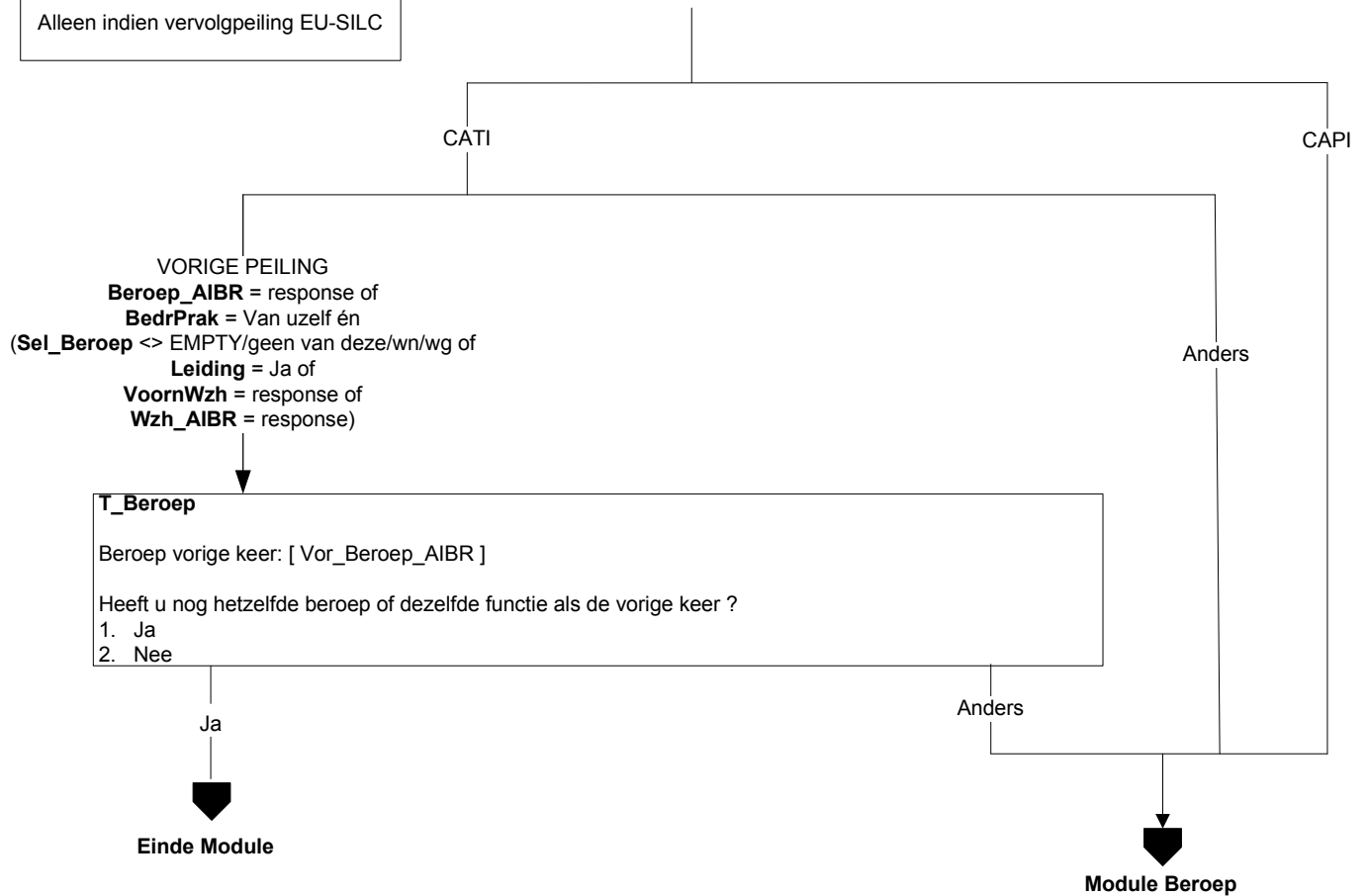

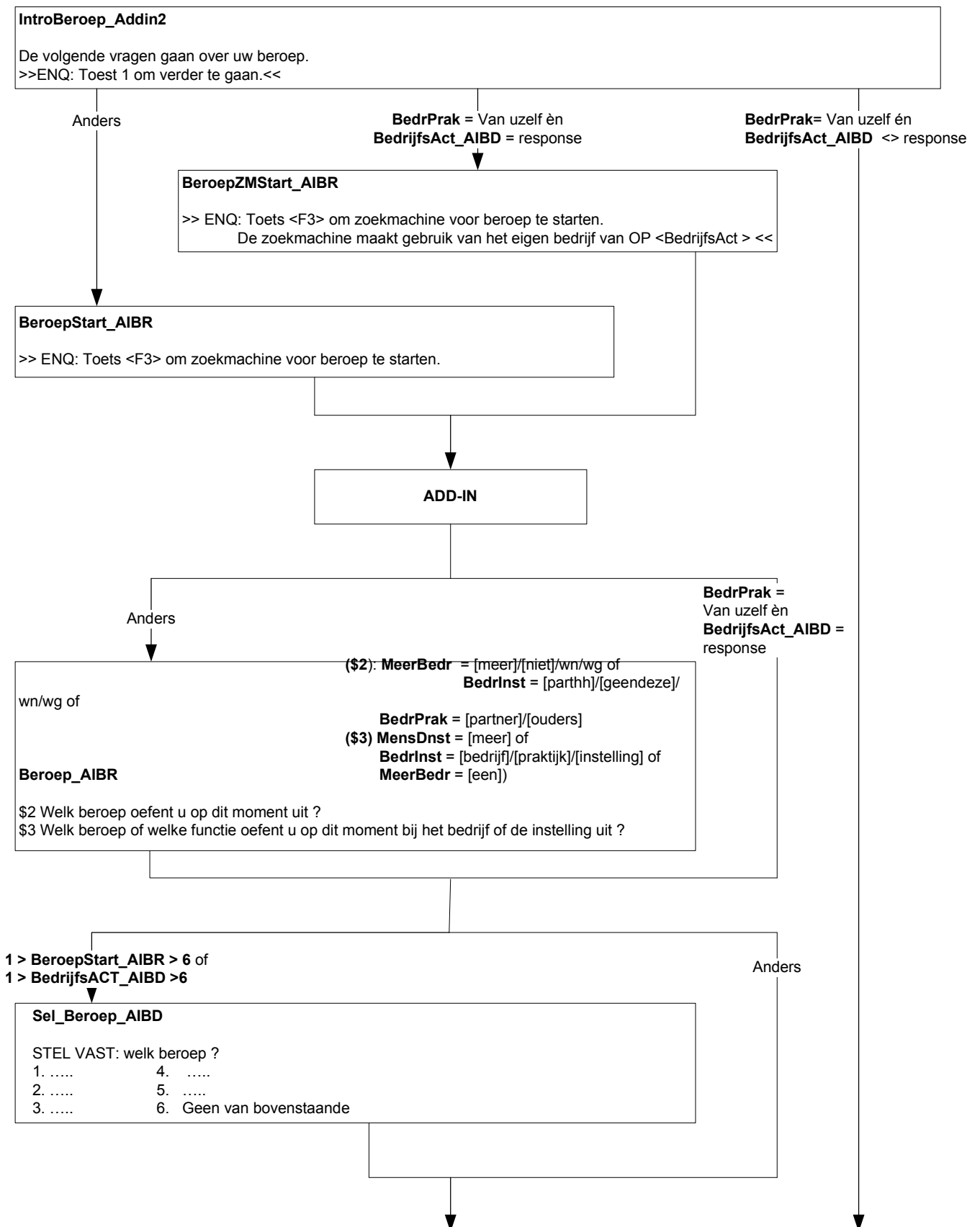



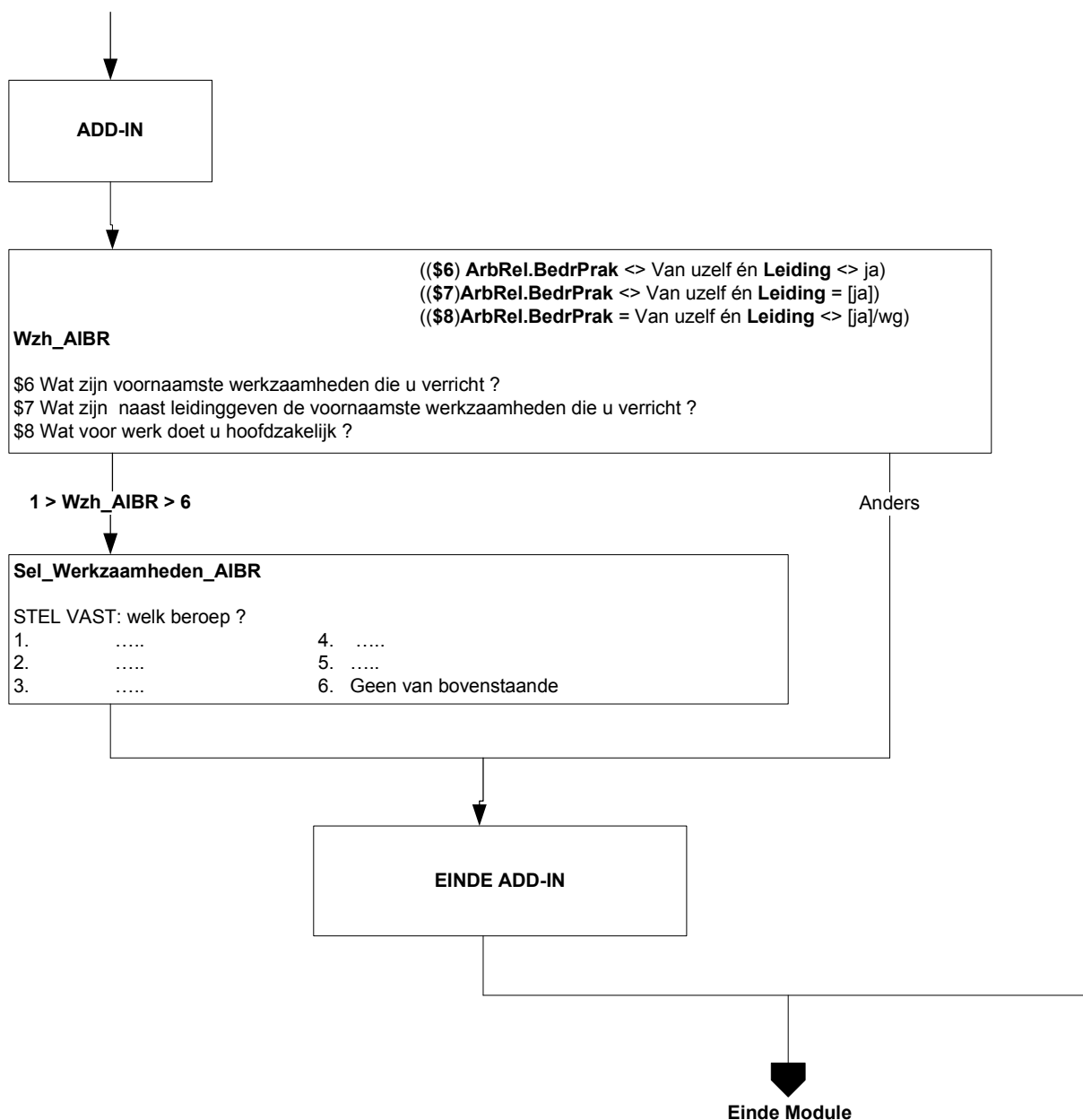

Alleen indien: vervolgspeiling EU-SILC
en OP < 75 jr en (BetwrkNu = [nee] of
UrenWerk < 12)

WilWerk

De volgende vragen gaan over het zoeken naar werk. Zou u betaald werk van 12 uur of meer per week willen hebben?

- | | |
|--------------------------|------------|
| 1. Ja | [Ja] |
| 2. Nee | [Nee] |
| 3. Reeds gevonden | [Gevonden] |
| 4. Wil wel maar kan niet | [WilKanN] |

[Ja]

anders

KunnStrt

Op welke termijn zou u kunnen beginnen?

- | | |
|----------------------------|------------|
| 1. Binnen 2 weken | [Mind2Wkn] |
| 2. 2 Weken tot 3 maanden | [Wk2_Mnd3] |
| 3. 3 Maanden tot 6 maanden | [Mnd3_6] |
| 4. 6 maanden of langer | [Mnd6Meer] |

[Wk2_Mnd3] / [Mnd3_6] / [Mnd6Meer]

anders

Afronden

Heeft u die periode nodig om iets af te ronden i.v.m.:

- | | | |
|---------------------------|------------|--------------------------|
| 1. \$1 (uw huidige werk) | [HuidWrk] | \$1 als Urenweek <> leeg |
| 2. vrijwilligerswerk | [Vrijwill] | |
| 3. opleiding of studie | [OplStud] | |
| 4. of kinderopvang? | [K_Opvang] | |
| 5. N.v.t. (geen van deze) | [NVT] | |

[NVT]

anders

Of_ivm

Of is dat in verband met:

- | | |
|------------------------------------|------------|
| 1. ziekte | [Ziekte] |
| 2. vakantie | [Vakantie] |
| 3. of persoonlijke omstandigheden? | [PersOmst] |
| 4. N.v.t. (geen van deze) | [NVT] |

KunnSrt = [Mind2Wkn] / [Wk2_Mnd3]

anders

WrkKomen

Heeft u het afgelopen half jaar iets gedaan om aan werk te komen van 12 uur of meer per week? Advertenties nakijken om een baan te vinden telt al mee.

- | | |
|--------|-------|
| 1. Ja | [Ja] |
| 2. Nee | [Nee] |

[Ja]

[Nee] / wn / wg

Afgel 4w

En de afgelopen 4 weken?

- | | |
|---|----------|
| 1. Ja | [Ja] |
| 2. Nee | [Nee] |
| 3. Nee, O.P. in afwachting van sollicitatie | [NaSoll] |

↓
EndBlock

Alleen indien vervolgpeiling EU-SILC

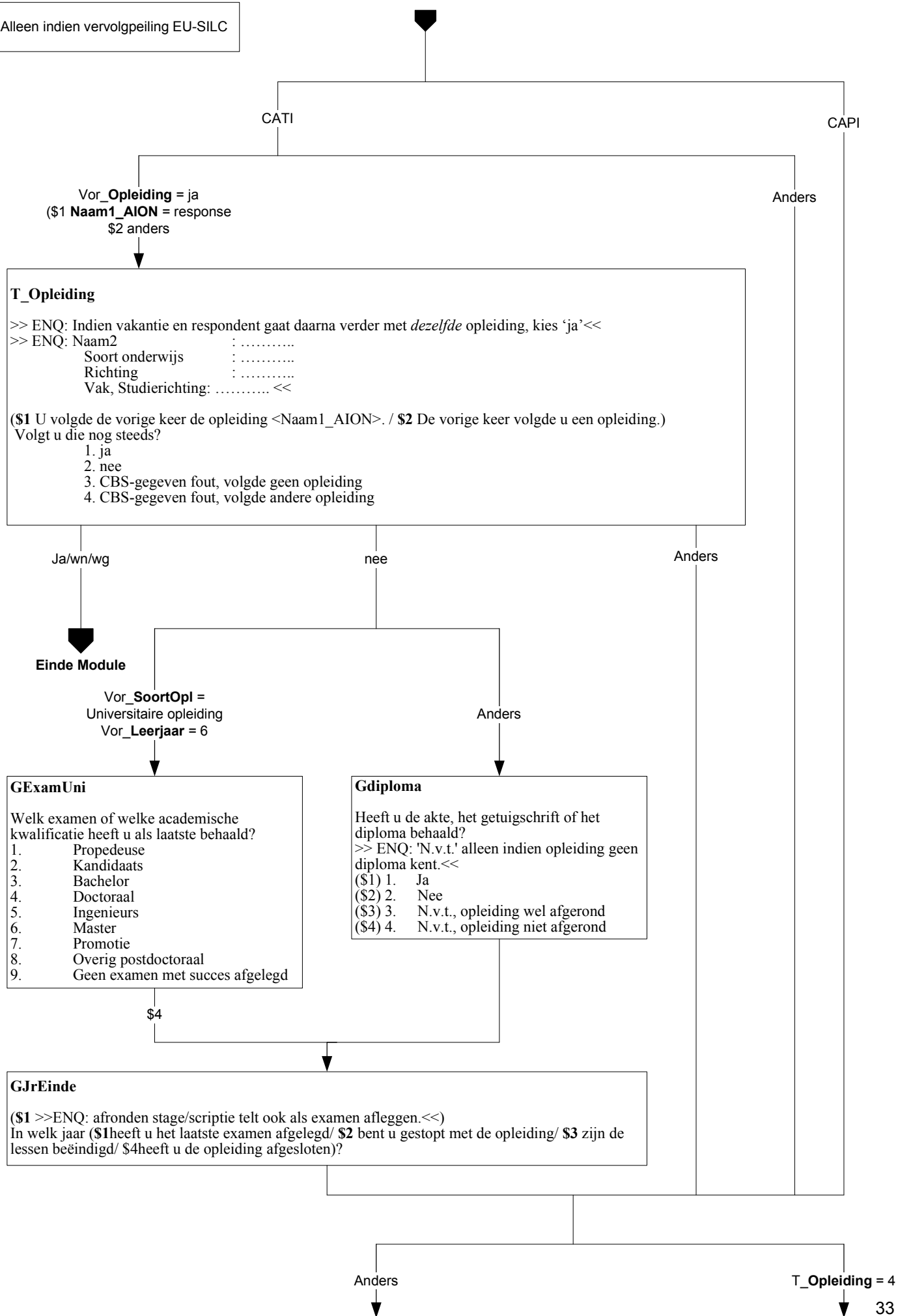

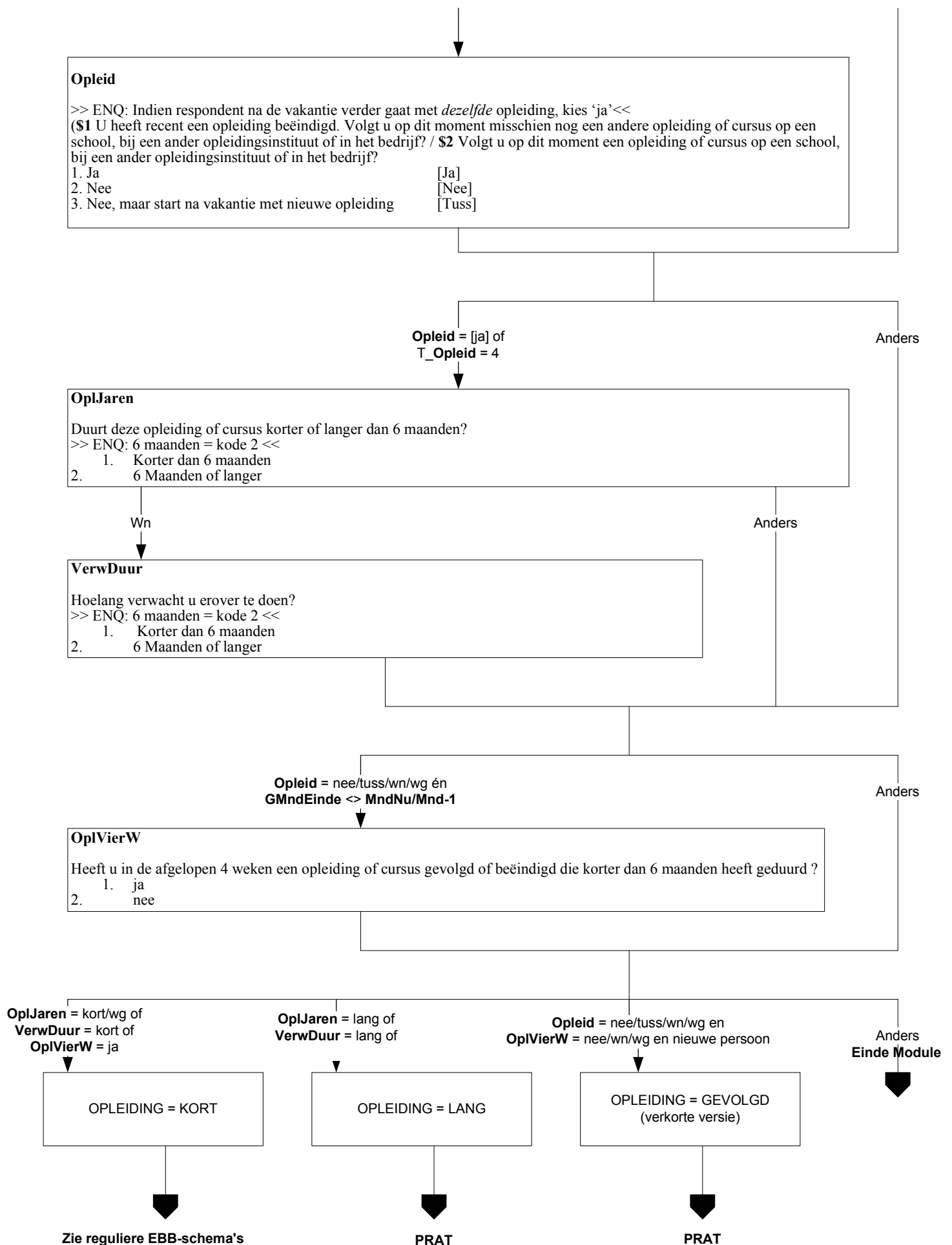

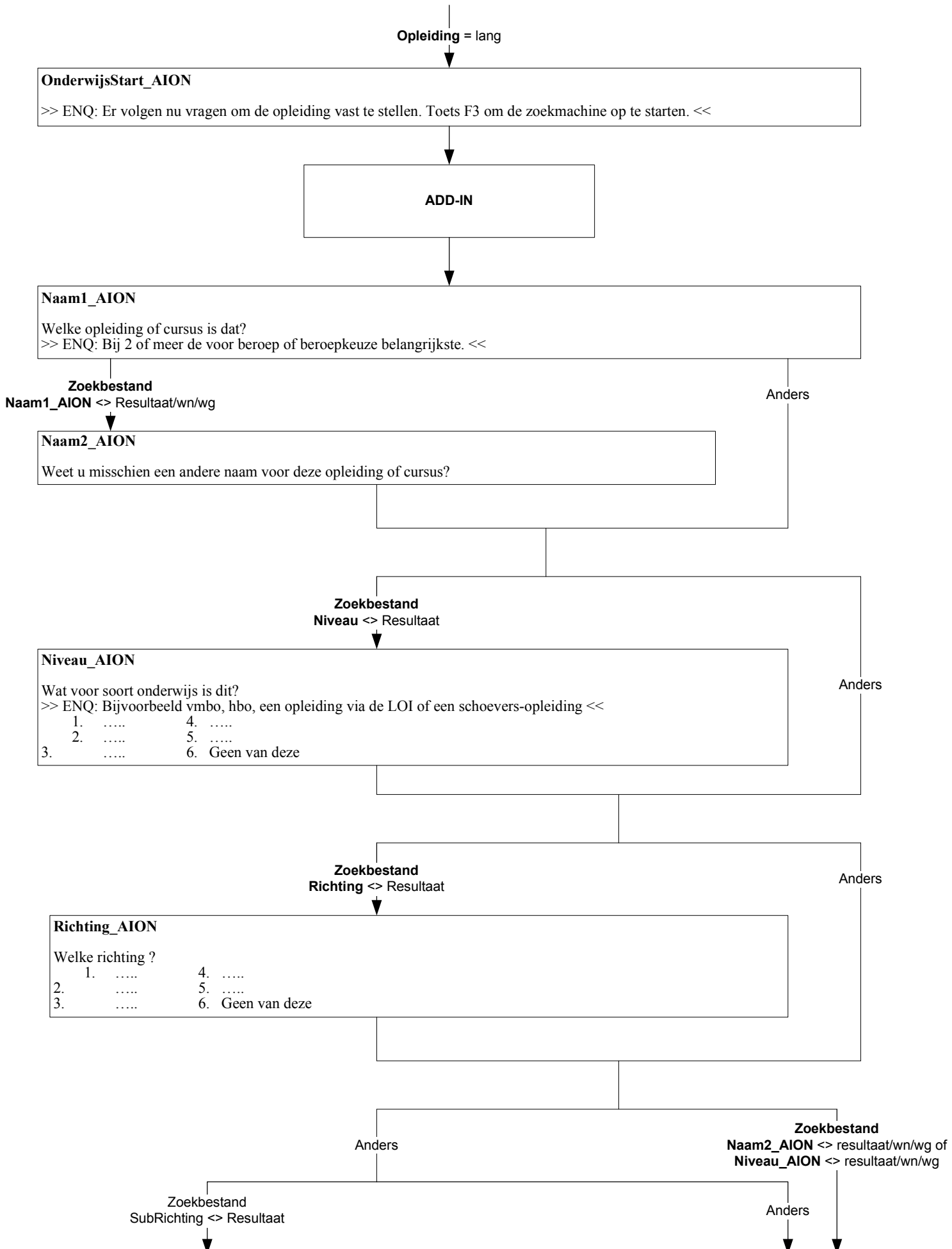

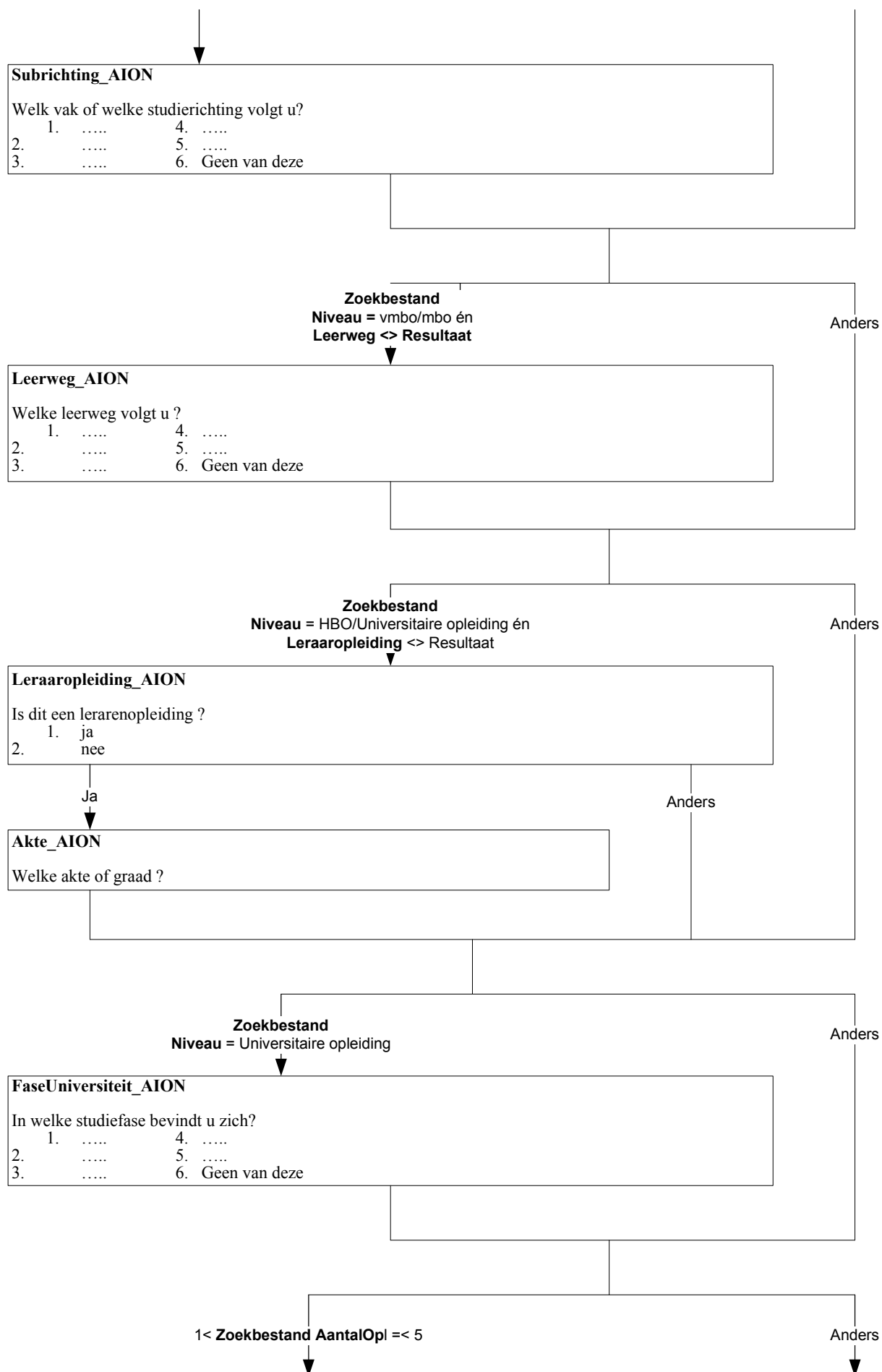

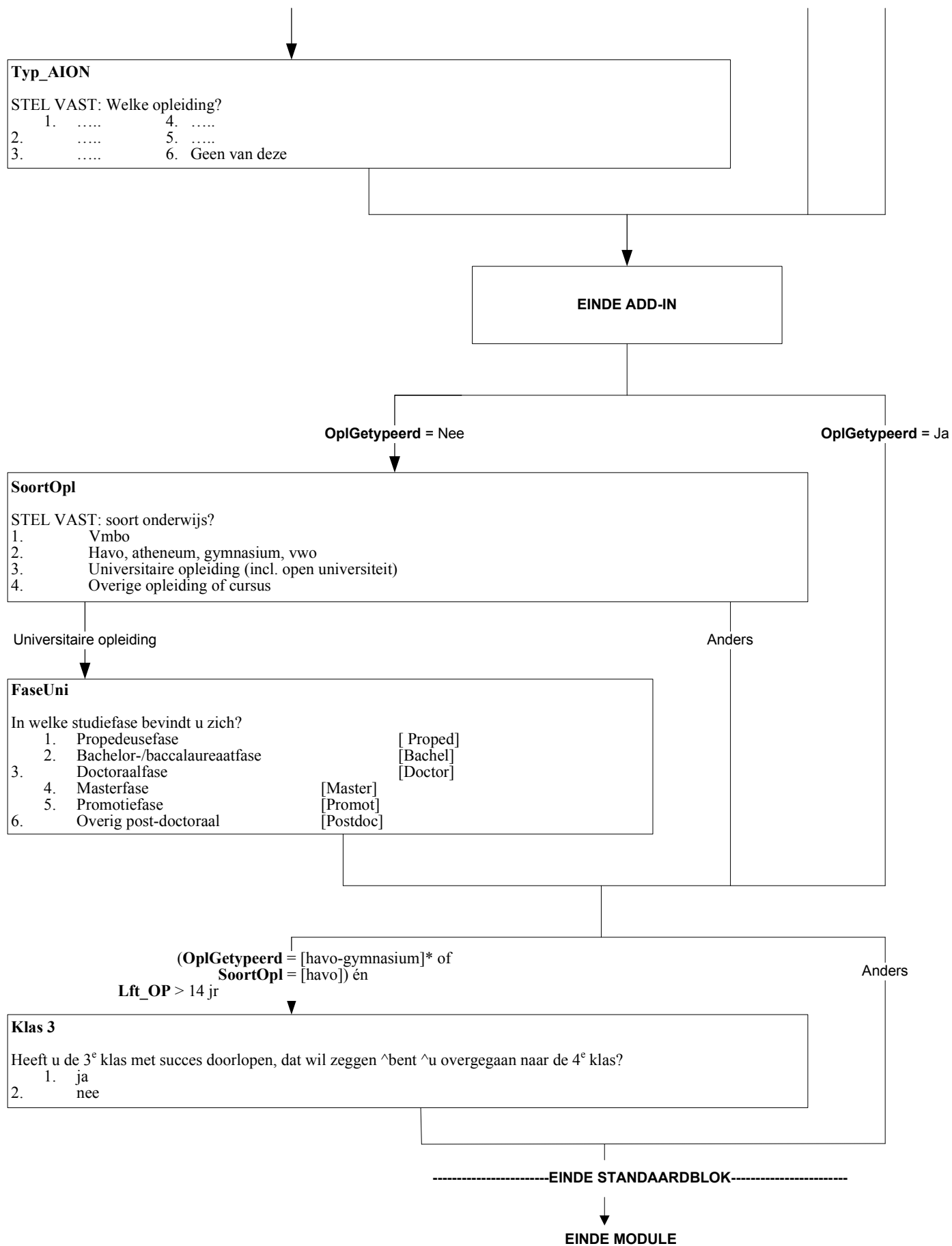

* In blaise: SOI_AION <> empty én Leerjaar_AION = 1 {havo-VWO}

N.B.: Alleen indien **OplJaren** =
 [Kort6Mnd] / wg of
VerwDuur = [Kort6Mnd] of
OplVierW = [Ja] of **Opl12Mnd** = Ja

\$1 **OplJaren** = [Kort6Mnd] / wg of **VerwDuur** = [Kort6Mnd]
 \$2 **OplVierW** of **Opl12Mnd** = [Ja]

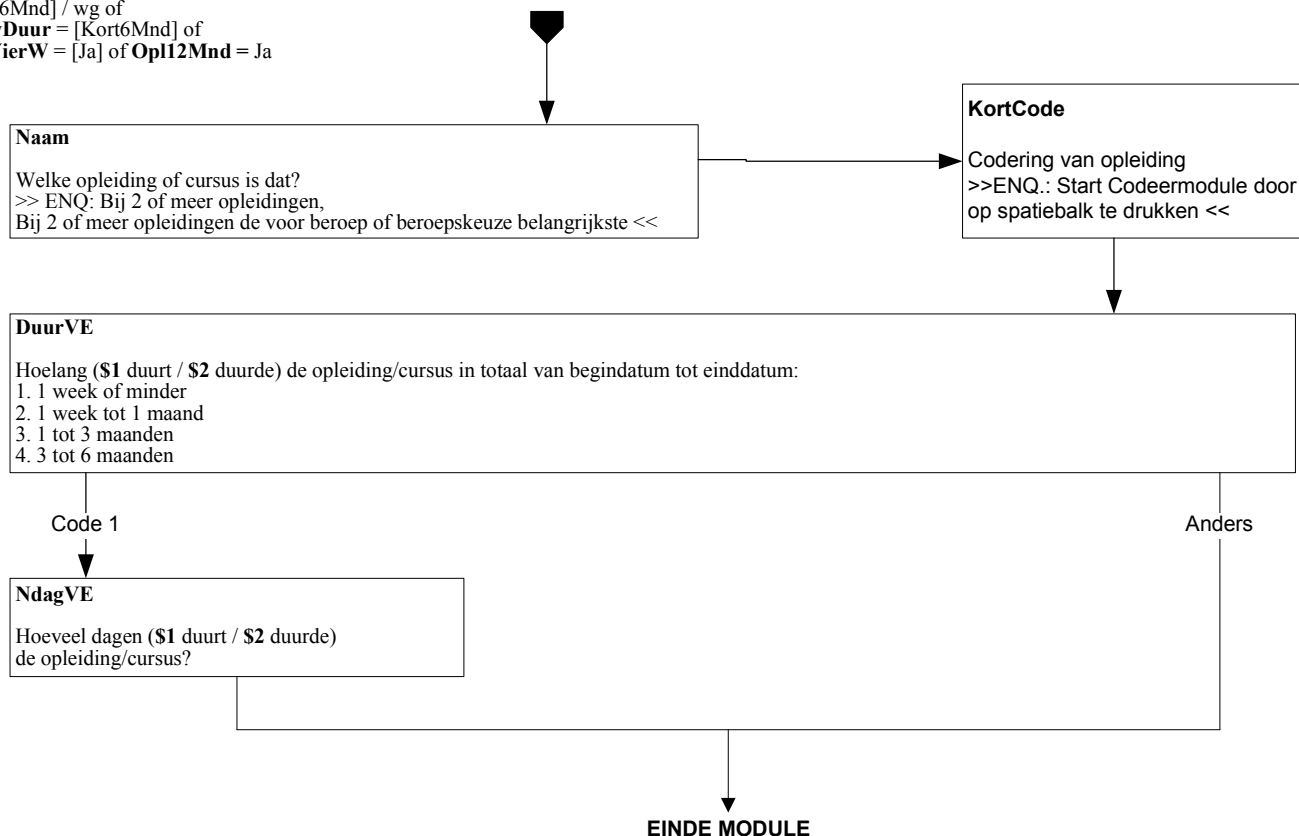

Alleen indien:
nieuwe persoon

OpLaNLO

De volgende vragen gaan over opleidingen die geheel of gedeeltelijk in Nederland gevolgd zijn. Heeft u na de lagere school een opleiding of cursus gevolgd waarmee u 2 jaar of langer bezig bent geweest?
>> ENQ: Opleidingen gevolgd in voormalig Nederlandse gebieden, zoals bijvoorbeeld Suriname of de Nederlandse Antillen gelden als een opleiding gevolgd in Nederland. <<

1. ja [ja]
2. nee [nee]

EenMeerO

- Gaat het om 1 opleiding of meer dan 1?
1. 1 [Een]
2. Meer dan 1 [Meer]

(\$1 [Een]
\$2 anders)

DiplomaM

- Heeft u voor (\$1 deze opleiding / \$2 een of meer van deze opleidingen) de akte, het getuigschrift of het diploma behaald?
1. ja [ja]
2. nee [nee]

OnderwijsStart_AION

>> ENQ: Er volgen nu vragen om de opleiding vast te stellen. Toets F3 om de zoekmachine op te starten. <<

Add-inn

Naam1_AION

- \$1 Welke opleiding of cursus was dat?
\$2 Voor welke opleiding heeft u als laatste een akte, getuigschrift of diploma behaald?

Zoekbestand.Naam1_AION <> resultaat/wn/wg

anders

Naam2_AION

Weet u misschien een andere naam voor deze opleiding of cursus?

Zoekbestand.Niveau_AION <> resultaat

anders

Niveau_AION

- Wat voor soort onderwijs was dit?
>> ENQ: Bijvoorbeeld vmbo, hbo, een opleiding via de LOI of een schoeversopleiding. <<
1. ... 4. ...
2. ... 5. ...
3. ... 6. Geen van deze

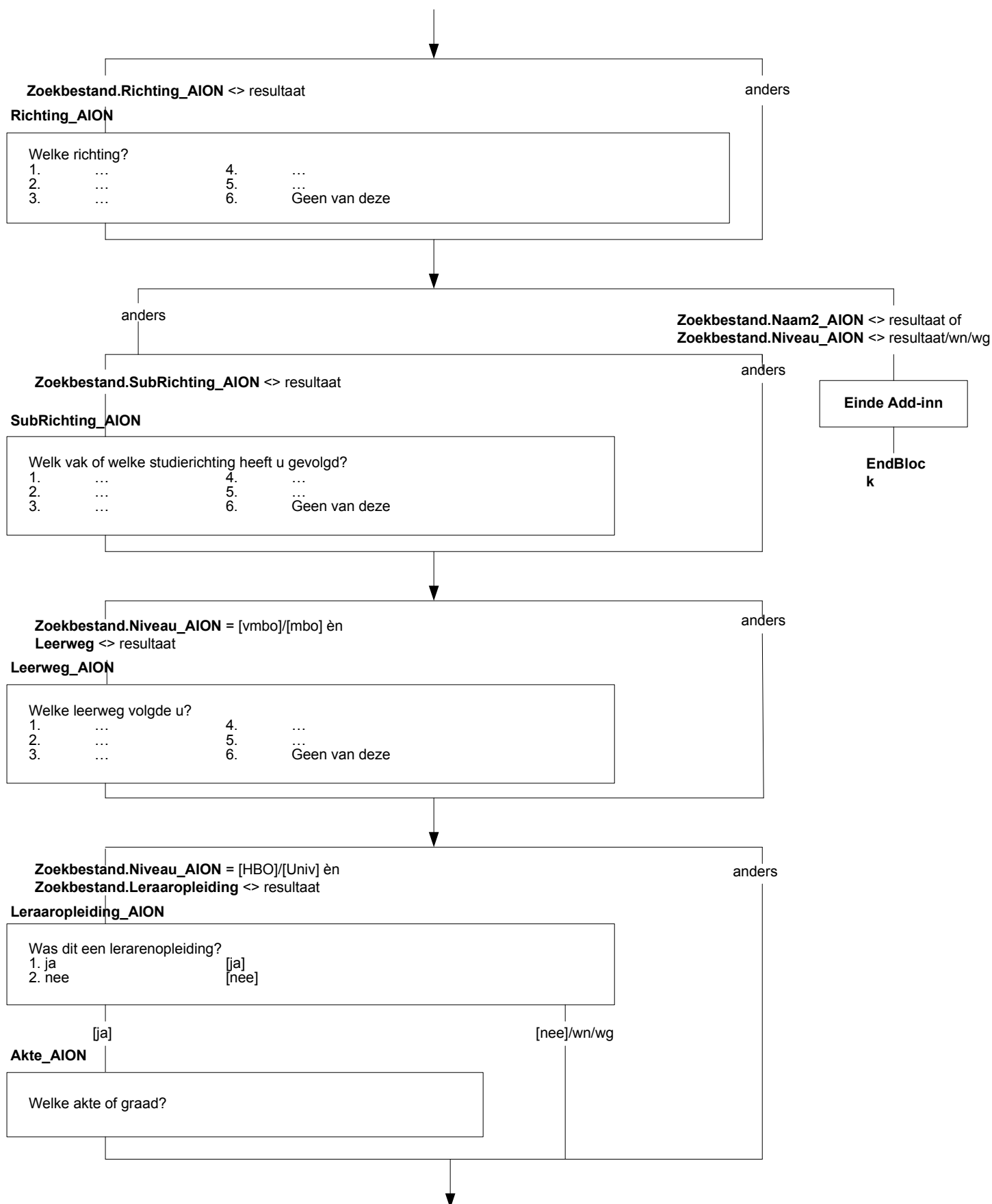

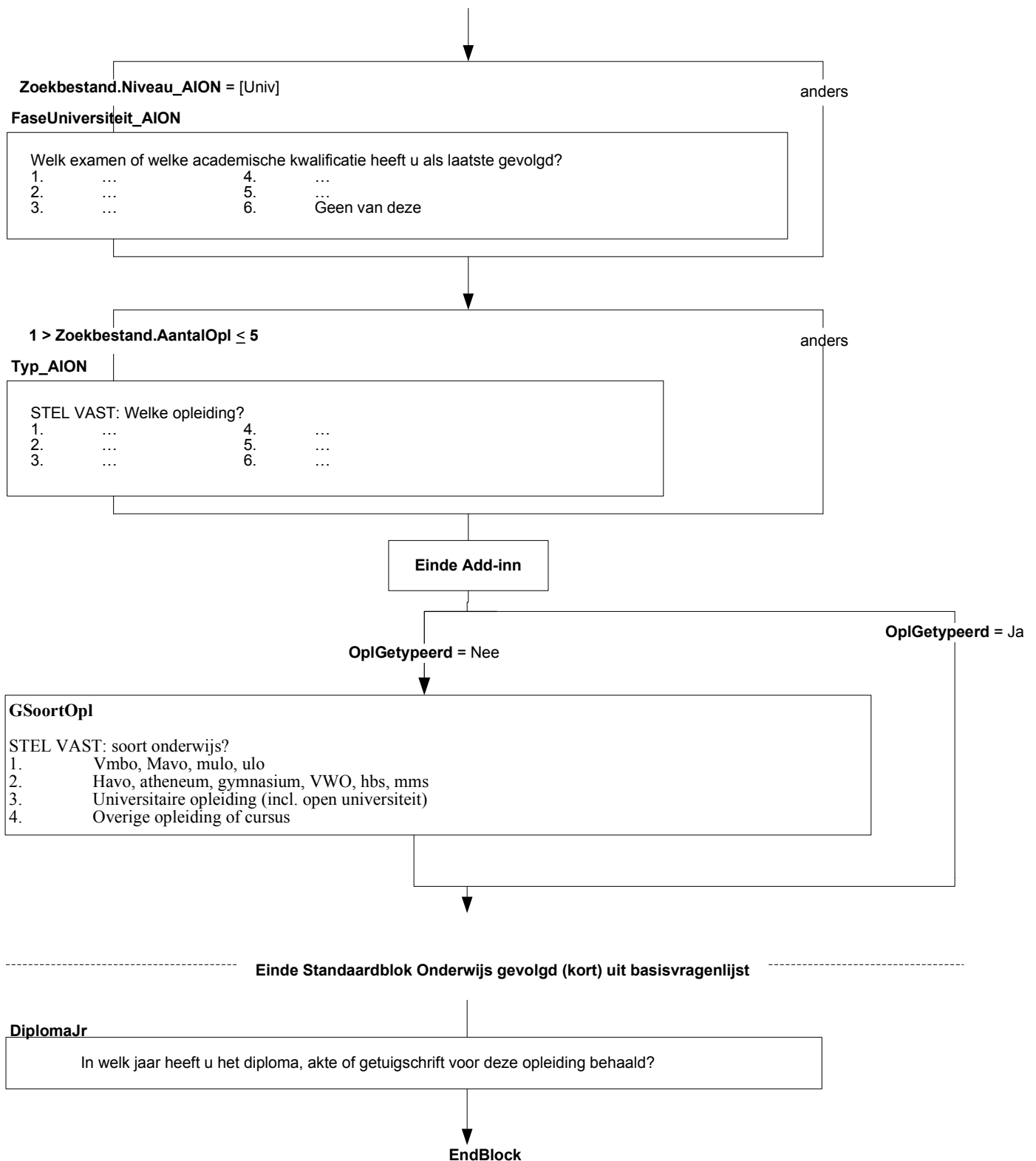

\$1 jonger dan 50 jaar (**Afl_ift** < 50)
 \$2 50 jaar of ouder (**Afl_ift** > 50)

Maatspos

Welke omschrijving vindt u het beste bij u passen:->

- | | |
|---|-------------|
| 1. Werkende met betaald werk | [Werkend] |
| 2. Werkloos | [Werkloos] |
| 3. Vrijwilliger | [Vrijwil] |
| 4. Arbeidsongeschikt | [ArbOng] |
| 5. Scholier of studerende | [Student] |
| 6. Huismoeder of huisvrouw/Huisvader of huisman | [Huisvrouw] |
| 7. (\$1 leeg / \$2 Gepensioneerd of met de VUT) | [VUT] |
| 8. Geen van deze | [GeenDeze] |

1e peiling en **Maatspos** = [Werkend]

anders

UrenWeek

Hoeveel uur werkt u in totaal in een normale werkweek, onbetaalde uren niet meegerekend?
 >>ENQ: Eventueel een gemiddelde werkweek schatten (bijv. bij ploegendienst)
 Bij verschillende werkkringen uren bij elkaar tellen <<
 1..97

Wn / wg

anders

IsHetDan

Weet u dan of het gaat om: →

1. 4 uur of minder per week,	[MinOf4]
2. minder dan 12 uur,	[Minder12]
3. minder dan 30 uur,	[Minder30]
4. of om 30 uur of meer per week?	[Is30Meer]

EndBlock

Alleen indien:

(1e peiling en (MaatschPositie.Maatspos <> [Werkend] of
MaatschPositie.Urenweek < 12 of
MaatschPositie.IsHetDan = [MinOf4] / [Minder12]))

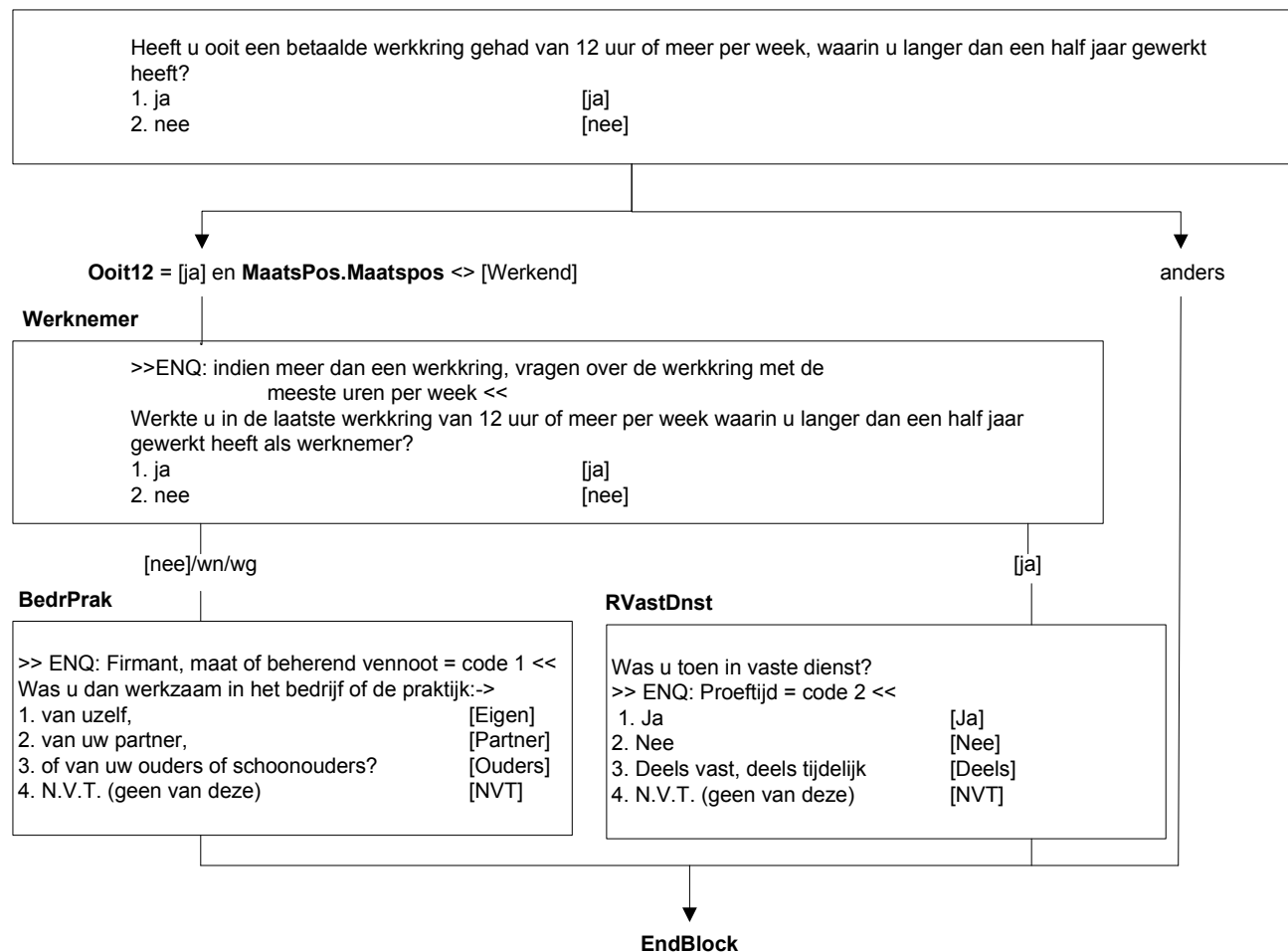
Ooit12

Alleen indien
Retro.Ooit12 = [ja] en
MaatsPos.Maatspos <> [Werkend]

Intro_Addin2

De volgende vragen gaan over ^uw beroep.
>>ENQ: Toest 1 om verder te gaan.<<

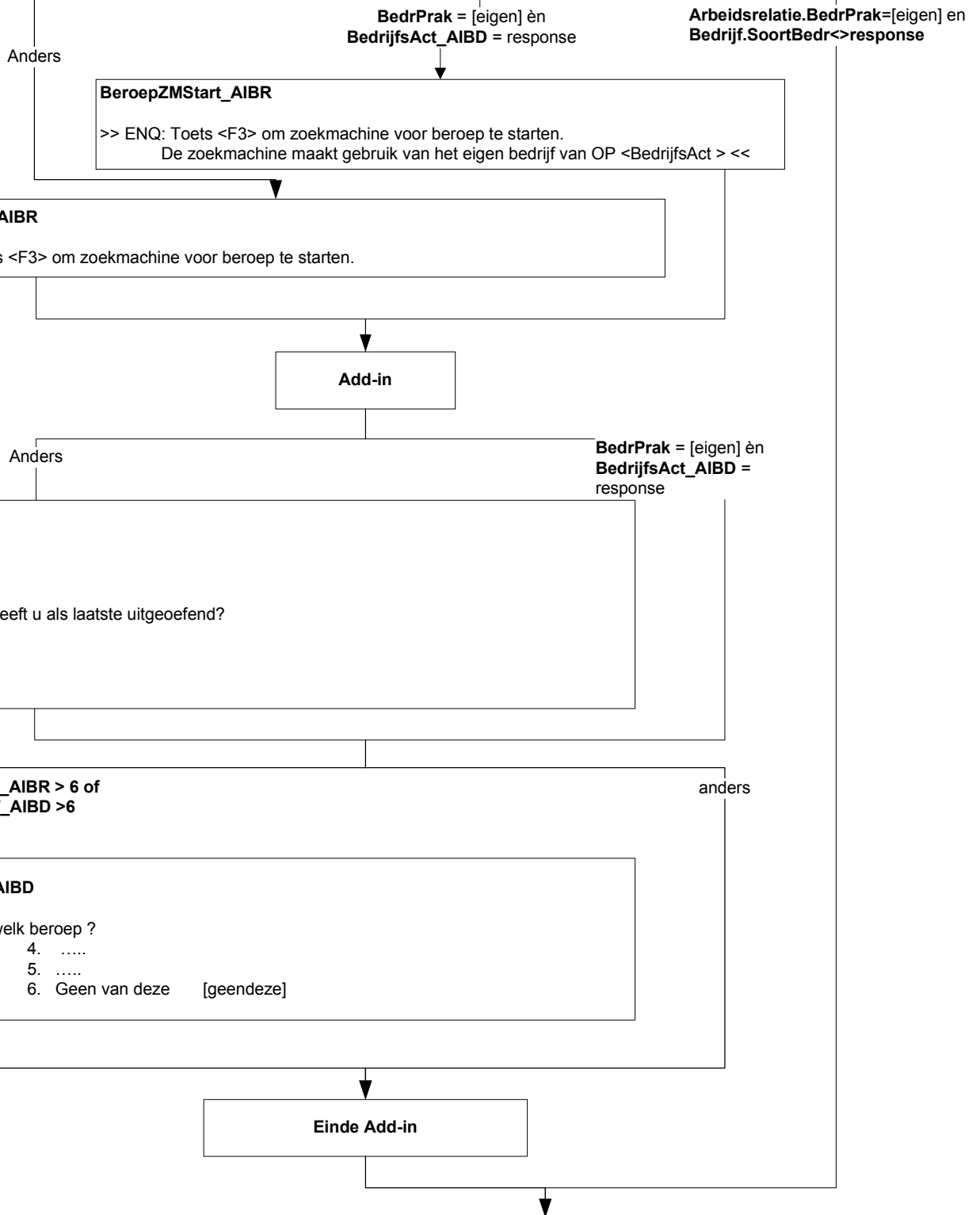

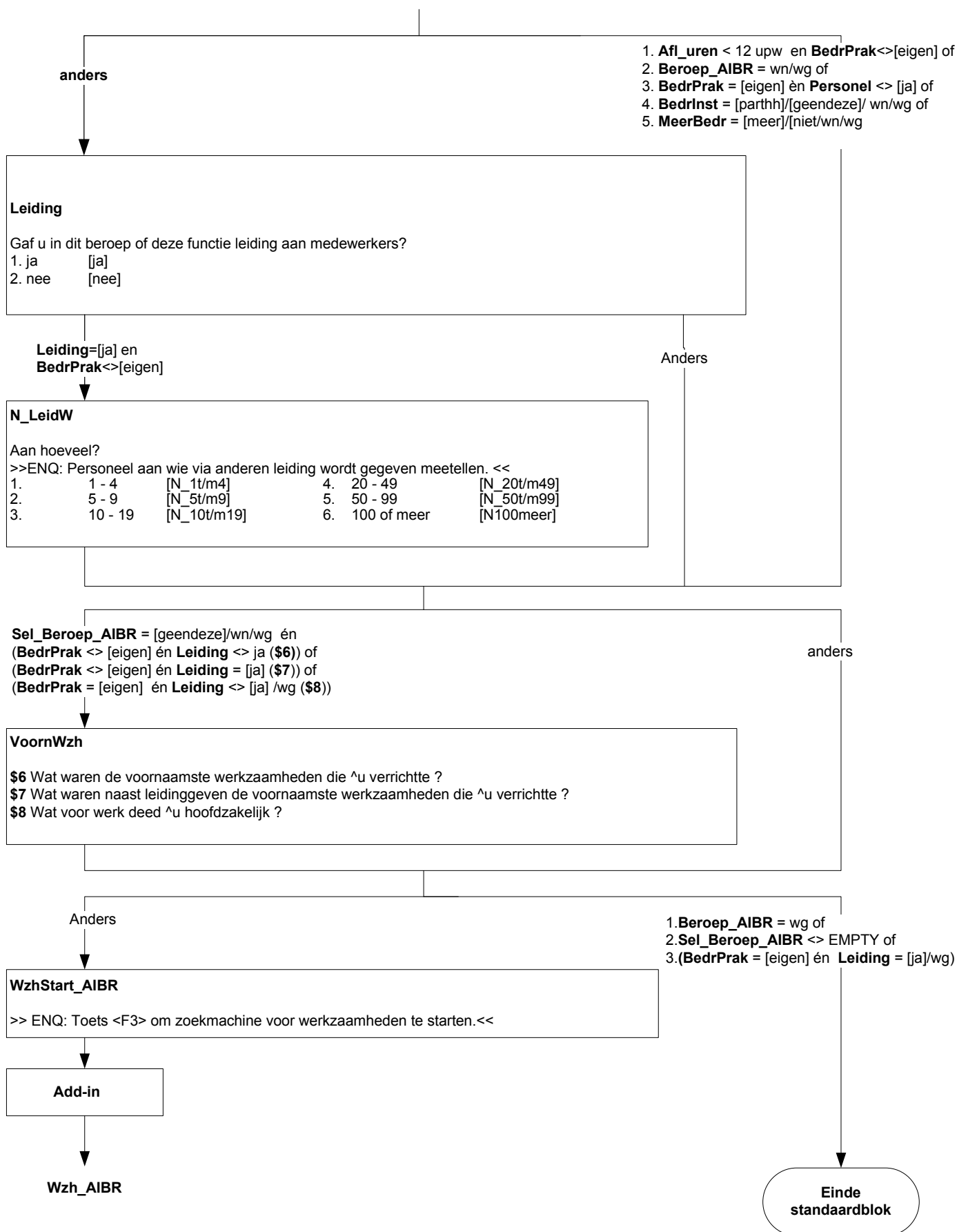

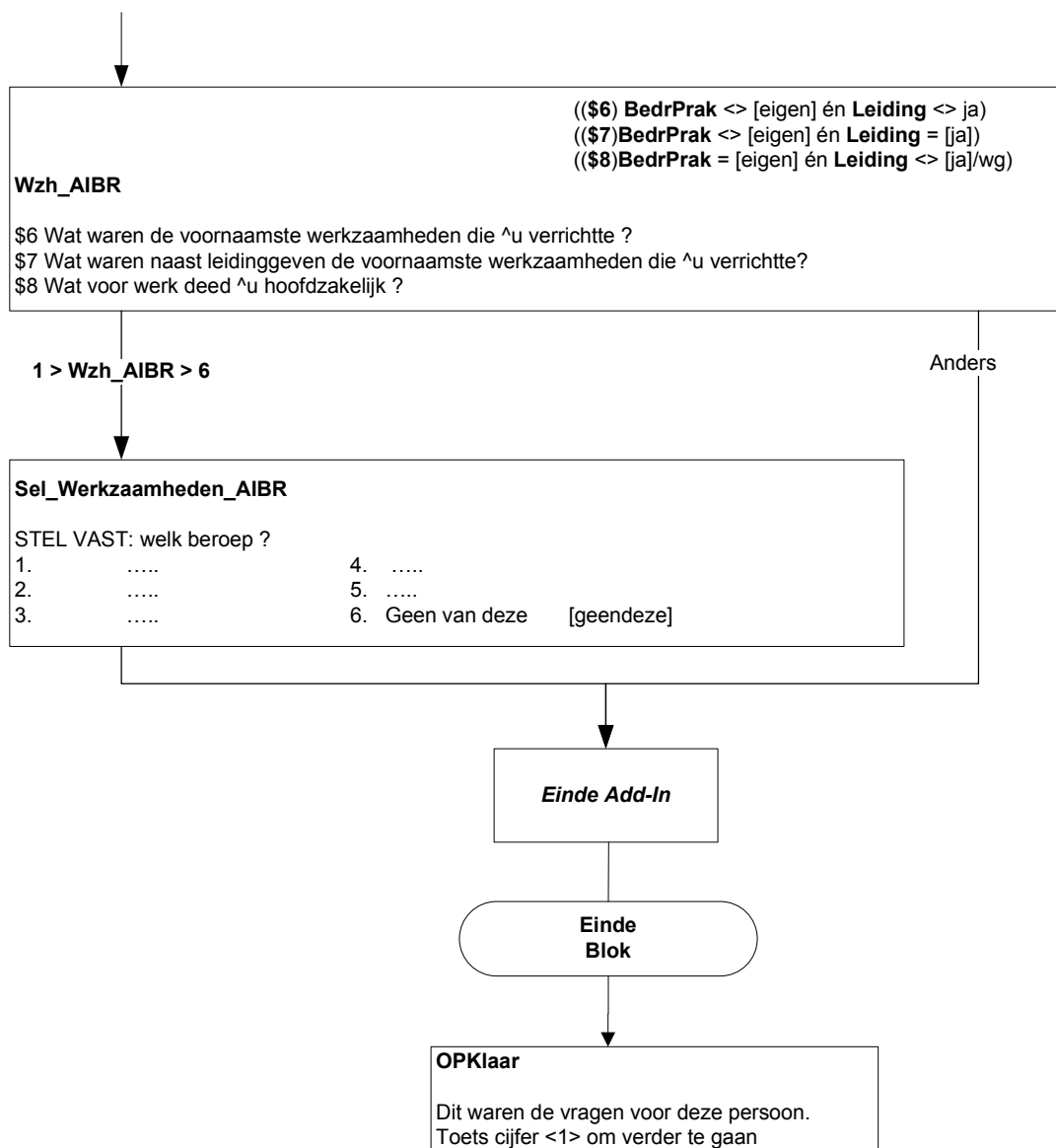

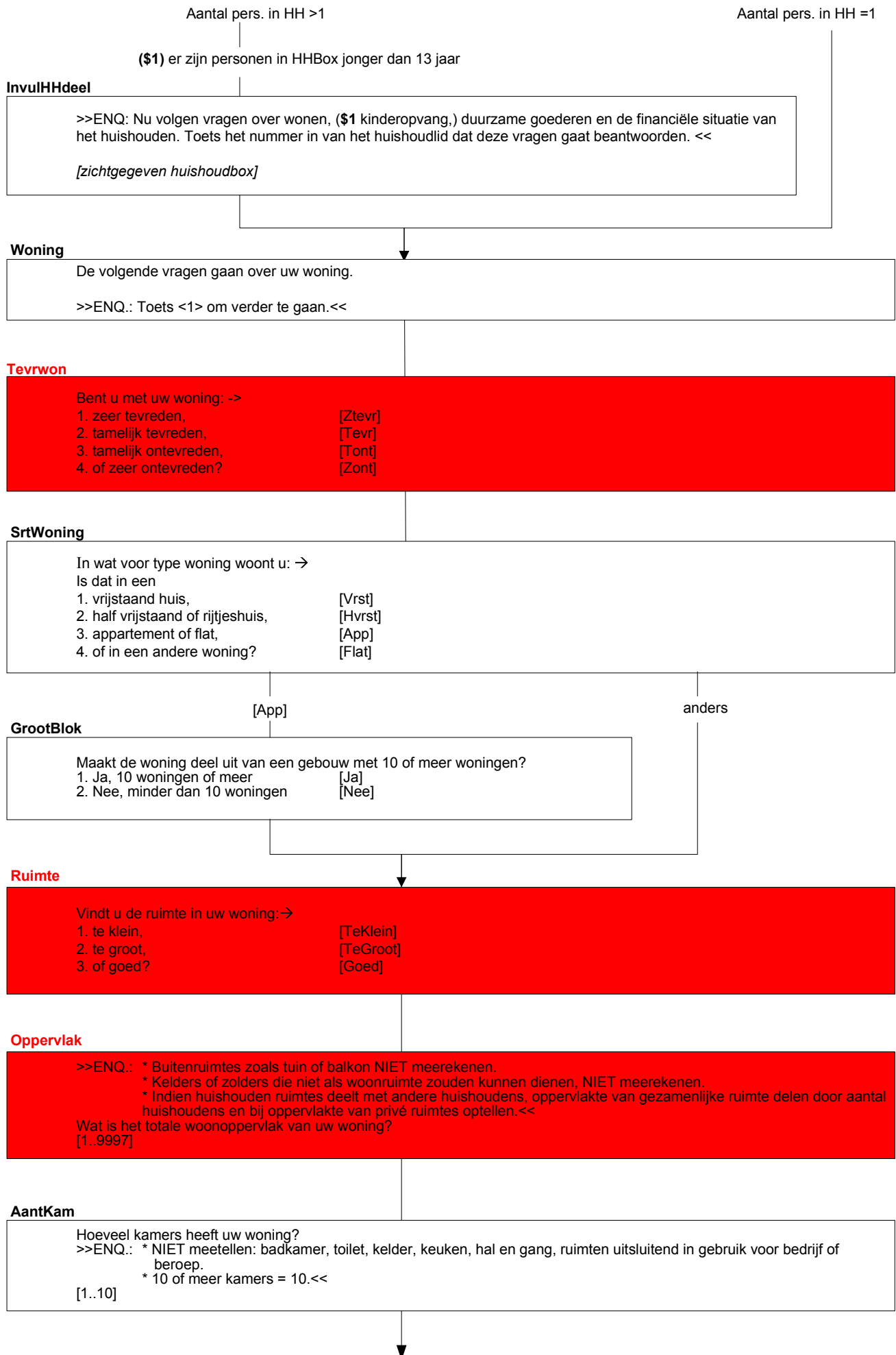

SrtKeuken

Wat voor soort keuken is er in uw woning. Is dat:→
 1. gesloten keuken / woonkeuken, [DichKeuk]
 2. open keuken, [OpenKeuk]
 3. of een kooknis / kitchenette? [NisKitch]
 4. geen van deze [Geen]

EigenWC

Is er in uw woning een toilet dat u niet hoeft te delen met een ander huishouden?
 1. Ja, toilet voor privé gebruik [Prive]
 2. Nee, moet toilet delen [Delen]
 3. Nee, geen toilet aanwezig [Geen]

EigenBad

Is er in uw woning een bad of douche die u niet hoeft te delen met een ander huishouden?
 1. Ja, bad/douche voor privé gebruik [Prive]
 2. Nee, moet bad/douche delen [Delen]
 3. Nee, geen bad/douche aanwezig [Geen]

Verwarm1

Is uw woning voorzien van wijk-, stads- of blokverwarming, of heeft deze een eigen centrale verwarming?
 1. Ja [Ja]
 2. Nee [Nee]

[Nee]/wn/wg

anders

Verwarm2

Is uw woning voorzien van andere vaste verwarming, zoals een kachel, haard of elektrische radiatoren?
 1. Ja [Ja]
 2. Nee [Nee]

[Ja]

anders

Verwarm3

Kunt u daarmee de meeste ruimtes in uw woning verwarmen?
 1. Ja [Ja]
 2. Nee [Nee]

Verwarm4

Kunt u uw woning op een andere manier verwarmen, bijv. door verplaatsbare elektrische kachels of een verplaatsbare air conditioning met verwarmingsmogelijkheden?
 1. Ja [Ja]
 2. Nee [Nee]



Verwarm4 <> [Nee]

Warmwin

Is uw woning over het algemeen in de winter aangenaam warm te krijgen?

1. Ja [Ja]
2. Nee [Nee]

andere

Koelzom

Is uw woning over het algemeen in de zomer aangenaam koel te houden?

1. Ja [Ja]
2. Nee [Nee]

Deugelek

De volgende vraag gaat over de elektrische installaties in uw woning. U kunt hierbij denken aan bedrading, stopcontacten, lichtpunten en dergelijke. Werken deze over het algemeen zoals het hoort?

1. Ja [Ja]
2. Nee [Nee]
3. Niet van toepassing: woning niet voorzien van elektriciteit [Nvt]

Deugwat

Werken de waterafvoer, riolering en waterleidingen in uw woning over het algemeen zoals het hoort?

1. Ja [Ja]
2. Nee [Nee]
3. Niet van toepassing: woning heeft geen stromend water [Nvt]

LastL

Heeft u met uw woning een van de volgende problemen:
>>ENQ.: Toets <1> om verder te gaan.<<

LLek

Heeft de woning een lekkend dak ?

1. Ja [Ja]
2. Nee [Nee]

LVocht

Heeft de woning vochtige muren, vloeren of funderingen?

1. Ja [Ja]
2. Nee [Nee]

LRot

Heeft de woning verrotte raamkozijnen of vloeren ?

1. Ja [Ja]
2. Nee [Nee]

LDonker

>>ENQ: te donker = wanneer er op een zonnige dag in de meeste kamers niet genoeg daglicht binnenvalt.<<
Is de woning te donker ?

1. Ja [Ja]
2. Nee [Nee]

GeluidL

>>ENQ: bijvoorbeeld geluiden van verkeer, bedrijven, fabrieken, etc.<<
Heeft u in uw woning wel eens geluidsoverlast van burens of van buiten?

1. Ja [Ja]
2. Nee [Nee]

Woonomg

Nu volgen enkele vragen over de woonomgeving.
>>ENQ.: Toets <1> om verder te gaan.<<

MilieuL

Heeft u in uw woonomgeving wel eens last van vervuiling of andere milieuproblemen, zoals rook, stof, stank of vervuild water?

1. Ja [Ja]
2. Nee [Nee]

VandalilL

Heeft u in uw woonomgeving wel eens last van vandalisme, geweld of criminaliteit?

1. Ja [Ja]
2. Nee [Nee]

Voorzien

De volgende vragen gaan erover hoe moeilijk of makkelijk uw huishouden gebruik kan maken van een aantal voorzieningen.
>>ENQ.: Toets <1> om verder te gaan.<<

Dagbood

Hoe moeilijk of makkelijk is het voor uw huishouden om de dagelijkse boodschappen te doen. Denk hierbij aan de bereikbaarheid en de openingstijden van de winkels en aan eventuele extra diensten die deze winkels aanbieden zoals een bezorgservice. Is het doen van de dagelijkse boodschappen dan: →

1. zeer moeilijk, [Zmoei]
2. tamelijk moeilijk, [Tmoei]
3. tamelijk makkelijk, [Makk]
4. of zeer makkelijk? [Zmakk]
5. Niet gebruikt door huishouden [Nvt]

Bank

En hoe moeilijk of makkelijk is het voor uw huishouden om geld op te nemen, over te maken en rekeningen te betalen. Denk hierbij aan de bereikbaarheid en de openingstijden van de bank en of u gebruik kunt maken van tele- of internetbankieren. Is dat dan: →

1. zeer moeilijk, [Zmoei]
2. tamelijk moeilijk, [Tmoei]
3. tamelijk makkelijk, [Makk]
4. of zeer makkelijk? [Zmakk]
5. Niet gebruikt door huishouden [Nvt]

Post

>>ENQ.: Denk aan: bereikbaarheid en openingstijden van postkantoren, pakketdiensten en koeriersbedrijven.<<
En hoe moeilijk of makkelijk is het voor uw huishouden om brieven en pakjes te versturen en ontvangen?

- | | |
|----------------------------------|---------|
| 1. Zeer moeilijk | [Zmoei] |
| 2. Tamelijk moeilijk | [Tmoei] |
| 3. Tamelijk makkelijk | [Makk] |
| 4. Zeer makkelijk | [Zmakk] |
| 5. Niet gebruikt door huishouden | [Nvt] |

OV

>>ENQ.: Denk aan: bereikbaarheid en dienstregeling van het openbaar vervoer.<<
En om met het openbaar vervoer te reizen?

- | | |
|----------------------------------|---------|
| 1. Zeer moeilijk | [Zmoei] |
| 2. Tamelijk moeilijk | [Tmoei] |
| 3. Tamelijk makkelijk | [Makk] |
| 4. Zeer makkelijk | [Zmakk] |
| 5. Niet gebruikt door huishouden | [Nvt] |

Huisarts

>>ENQ.: Denk aan: bereikbaarheid en openingstijden.<<
En om een bezoek te brengen aan de huisarts, huisartsenpost of gezondheidscentrum?

- | | |
|----------------------------------|---------|
| 1. Zeer moeilijk | [Zmoei] |
| 2. Tamelijk moeilijk | [Tmoei] |
| 3. Tamelijk makkelijk | [Makk] |
| 4. Zeer makkelijk | [Zmakk] |
| 5. Niet gebruikt door huishouden | [Nvt] |

Bereken: $\text{Kind5tm16} = 0$.
Als $(\text{Lft}[i] \geq 5 \text{ en } \leq 16)$ dan $\text{Kind5tm16} = \text{Kind5tm16} + 1$.

$\text{Kind5tm16} = 1$ (\$2)
 $\text{Kind5tm16} > 1$ (\$3)

anders

School

(\$2: In uw huishouden is 1 kind dat leerplichtig is, dat wil zeggen 5 jaar of ouder maar jonger dan 17. Hoe moeilijk of makkelijk is zijn/haar school bereikbaar. Is dat:->

\$3: In uw huishouden zijn <Kind5tm16> kinderen die leerplichtig zijn, dat wil zeggen 5 jaar of ouder maar jonger dan 17. Hoe moeilijk of makkelijk is hun school te bereiken. Is dat:->

>>ENQ.: Bij meerdere scholen uitgaan van de moeilijkst bereikbare school.<<

- | | |
|-----------------------|---------|
| 1. Zeer moeilijk | [Zmoei] |
| 2. Tamelijk moeilijk | [Tmoei] |
| 3. Tamelijk makkelijk | [Makk] |
| 4. Zeer makkelijk | [Zmakk] |

HuurEig

Bent u eigenaar, huurder of onderhuurder van uw woning?

- | | |
|------------------|----------|
| 1. Eigenaar | [Eig] |
| 2. Huurder | [Hr] |
| 3. Onderhuurder | [OndHr] |
| 4. Gratis woning | [Gratis] |

[Hr]/[OndHr]

[Eig]

anders

Termijn

Betaalt u huur per:→

- | | |
|---------------|---------|
| 1. week, | [Wk] |
| 2. 4 weken, | [Wkn] |
| 3. maand, | [Mnd] |
| 4. kwartaal, | [Kwrt] |
| 5. half jaar, | [Hjaar] |
| 6. jaar? | [Jaar] |

EndBlock

HrBedrag

Hoeveel bedraagt de huur per \$<Termijn>?

>>ENQ.: Zo nodig laten schatten.

Voer een bedrag in van minimaal 1 en maximaal 99997 euro's. <<
[1..99997]**KostInHr**

>>ENQ.: Meer dan één antwoord mogelijk. <<

Zijn er in de huur kosten opgenomen voor:→

- | | |
|-----------------------------|------------|
| 1. water, | [Water] |
| 2. elektriciteit, | [Elektr] |
| 3. verwarming, | [Verwarm] |
| 4. huur garagebox, | [HrGarage] |
| 5. (overige) servicekosten? | [Overig] |
| 6. Geen van deze | [GeenDeze] |

Huursubs

>>ENQ.: voorheen huursubsidie.<<

Ontvangt u huurtoeslag?

- | | |
|--------|-------|
| 1. Ja | [Ja] |
| 2. Nee | [Nee] |

[Ja]

[Nee]/wn /wg

SubAfHr

Is bij de door u genoemde huur de huurtoeslag al afgetrokken?

- | | |
|--------|-------|
| 1. Ja | [Ja] |
| 2. Nee | [Nee] |

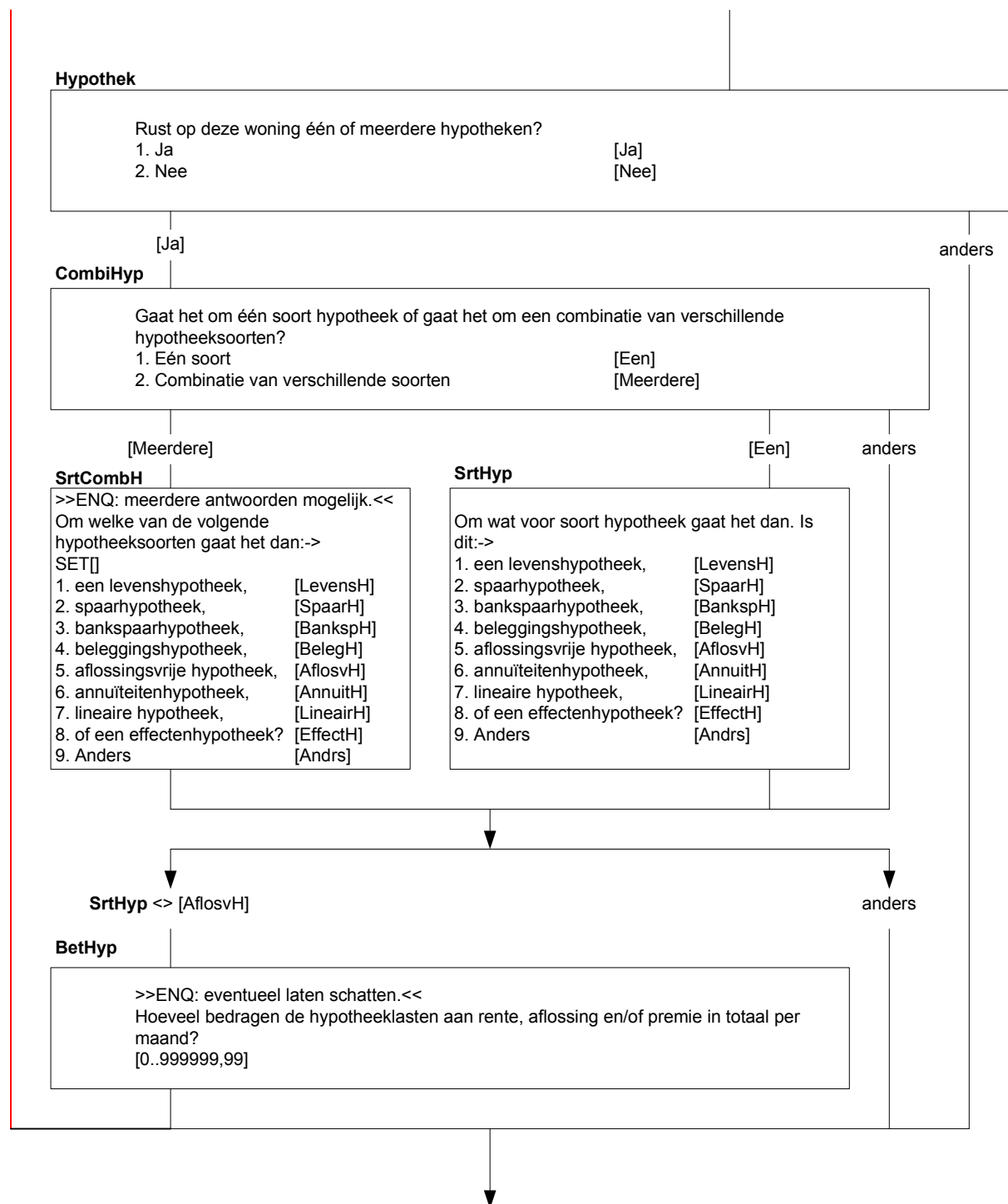

Verhuis6mnd

Wil uw huishouden binnen 6 maanden verhuizen of verwacht u dat uw huishouden binnen 6 maanden moet verhuizen?

- | | |
|----------------------------------|----------|
| 1. Ja, huishouden wil verhuizen | [JaWil] |
| 2. Ja, huishouden moet verhuizen | [JaMoet] |
| 3. Nee | [Nee] |

[JaMoet] en

(HuurEig = [Hr]/[OndHr] (\$4)
of HuurEig = [Eig] (\$5))

anders

RedMoetVerh

Wat is de belangrijkste reden hiervoor. Is dat omdat:->

- | | |
|---|------------|
| 1. (\$4: de verhuurder dit heeft aangegeven,) | [EindCont] |
| 2. (\$4: de rechtbank heeft bepaald dat uw huishouden uit de woning zal worden gezet,
\$5: er beslag wordt gelegd op uw woning,) | [Uitzet] |
| 3. uw huishouden de (\$4: huur \$5: hypotheek) of andere vaste lasten niet meer
kan betalen, | [Finan] |
| 4. of om een andere reden? | [GeenDeze] |

[EindCont]

anders

HrContr

Had uw huishouden een formeel contract met de verhuurder?

- | | |
|--------|-------|
| 1. Ja | [Ja] |
| 2. Nee | [Nee] |

EndBlock

Alleen indien personen in HHBox jonger dan 13 jaar

IntroKindopv

De volgende vragen gaan over (\$1 schoolgaan en) kinderopvang.
>>ENQ.: Toets <1> om verder te gaan.<<

\$1 Tenminste 1 pers. in HHBox met leeftijd = 4 jaar

Sel_Kind

>> ENQ: * Toets Regelnr HHBox in van persoon over wie de vragen gaan.
* Begin met oudste kind.
* Reeds gehad = rood. <<

Overzicht personen < 13 jaar

(\$2 aantal pers. in HH jonger dan 13 jaar = 1, kind van HHKern
\$3 aantal pers. in HH jonger dan 13 jaar >1
\$4 aantal pers. in HH jonger dan 13 jaar = 1, geen kind van HHKern
\$5 alle pers. in HH < 13 jaar kind van HHKern
\$6 1 of meer pers. in HH < 13 jaar geen kind van HHKern)

Lft_Kind[i] = 4

Lft_Kind[i] <> 4 jaar

School

----- regelnrHHBox-gesl-gebdatum-leeftijd [Sel_Kind]-----

Gaat (\$2 uw kind / \$3 dit kind / \$4 het kind geboren op [gebdatum]) al naar de basisschool?

1. Ja [Ja]
2. Nee [Nee]

Lft_Kind[i] = 2 of 3 jaar of
Lft_Kind[i] = 4 jaar en School <> ja

Lft_Kind[i] < 2 jaar of
Lft_Kind[i] = 4 jaar en School = ja of
Lft_Kind[i] = 5 t/m 12 jaar

PeutSpZa

----- regelnrHHBox-gesl-gebdatum-leeftijd [Sel_Kind]-----

Maakt (\$5 u / \$6 uw huishouden) voor (\$2 uw kind / \$3 dit kind / \$4 het kind geboren op [gebdatum]) regelmatig gebruik van een peuterspeelzaal?

1. Ja [Ja]
2. Nee [Nee]

Ja

Nee / wn / wg

UrenPeutSpZa

Hoeveel uur per week is dat?
[1..99]

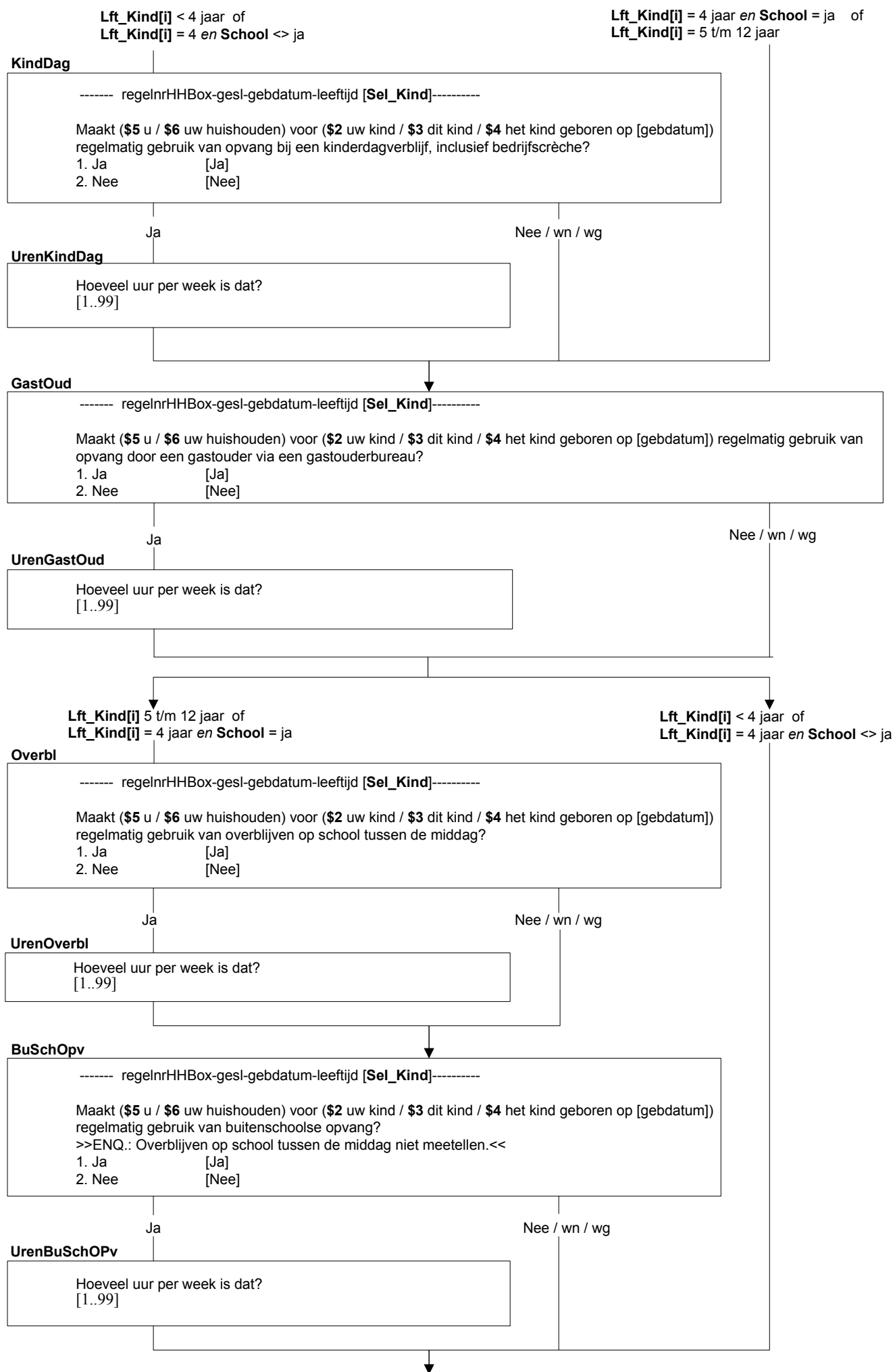

OppasBet

----- regelnrHHBox-gesl-gebdatum-leeftijd [**Sel_Kind**]------

Maakt (**\$5** u / **\$6** uw huishouden) voor (**\$2** uw kind / **\$3** dit kind / **\$4** het kind geboren op [gebdatum]) regelmatig gebruik van een betaalde oppas?

>>ENQ: Au pair meetellen. <<

1. Ja [Ja]
2. Nee [Nee]

Ja

Nee / wn / wg

UrenoppasB

Hoeveel uur per week is dat?
[1..99]

OppasOnb

----- regelnrHHBox-gesl-gebdatum-leeftijd [**Sel_Kind**]------

Maakt (**\$5** u / **\$6** uw huishouden) voor (**\$2** uw kind / **\$3** dit kind / **\$4** het kind geboren op [gebdatum]) regelmatig gebruik van een onbetaalde oppas zoals vrienden, buren of familie?

>>ENQ.: Bedoeld wordt familie buiten het huishouden.<<

1. Ja [Ja]
2. Nee [Nee]

Ja

Nee / wn / wg

UrenoppasO

Hoeveel uur per week is dat?
[1..99]

Herhaal vanaf **Sel_Kind** voor alle
personen in HH jonger dan 13 jaar

Blok Bezit

DuurzArt

Wij willen graag weten welke van de volgende duurzame artikelen in uw huishouden aanwezig zijn.
 >> ENQ: Toets <1> om verder te gaan.<<

Ktv

Is er in uw huishouden een kleurentelevisie?

1. Ja [Ja]
 2. Nee [Nee]

Ja / wn / wg

Nee

RedNoKtv

Is dat om financiële redenen?

1. Ja [Ja]
 2. Nee [Nee]

Pc

>>ENQ: laptop is ook personal computer.<<
 Is er in uw huishouden een personal computer?

1. Ja [Ja]
 2. Nee [Nee]

Ja / wn / wg

Nee

RedNoPc

Is dat om financiële redenen?

1. Ja [Ja]
 2. Nee [Nee]

Wasm

Is er in uw huishouden een wasmachine?

1. Ja [Ja]
 2. Nee [Nee]

Ja / wn / wg

Nee

RedNoWasm

Is dat om financiële redenen?

1. Ja [Ja]
 2. Nee [Nee]

Auto

Heeft u (of iemand anders in uw huishouden) een auto?
 >>ENQ.: Lease-auto van werkgever meetellen wanneer deze ook privé gebruikt wordt.<<

1. Ja [Ja]
 2. Nee [Nee]

Ja / wn / wg

Nee

RedNoAuto

Is dat om financiële redenen?

1. Ja [Ja]
 2. Nee [Nee]

Endblock

IntroFin

De volgende vragen gaan over de financiële situatie van uw huishouden.
 >>ENQ.: Toets <1> om verder te gaan.<<

(\$1) AantalPP >1

InkomenHH

Voor een onderzoek als dit is het nodig dat we van mensen globaal het huishoudinkomen weten.
 Mag ik u daarom vragen hoeveel geld er NETTO per MAAND OF per JAAR binnenkomt bij uw huishouden? Het gaat dus om het inkomen na aftrek van belastingen en premies (\$1, van alle personen van uw huishouden bij elkaar opgeteld).

<< ENQ: Zonodig laten schatten. Opgeven per 4 weken is ook mogelijk <<

anders

Wn / wg

Periode

STEL VAST: Inkomen per 4 weken, per maand of per jaar ?

- | | |
|------------|---------|
| 1. 4 weken | [VierW] |
| 2. Maand | [Maand] |
| 3. Jaar | [Jaar] |

RondKomen

Hoe goed kunt u momenteel met het totale netto inkomen van uw huishouden rondkomen, dat wil zeggen uw gebruikelijke noodzakelijke uitgaven betalen. Is dat:→

- | | |
|-------------------------|-----------|
| 1. zeer moeilijk, | [Zmoei] |
| 2. moeilijk, | [Moei] |
| 3. eerder moeilijk, | [Eermoei] |
| 4. eerder gemakkelijk, | [Eermak] |
| 5. gemakkelijk, | [Mak] |
| 6. of zeer gemakkelijk? | [Zmak] |

MinimInk

Welk netto inkomen per maand heeft u momenteel minstens nodig om rond te kunnen komen, dat wil zeggen om de gebruikelijke noodzakelijke uitgaven voor uw huishouden te kunnen betalen?
 >>ENQ.: Voer een bedrag in van minimaal 1 en maximaal 99997 euro's. <<
 [1..99997]

Vakantie

Heeft uw huishouden voldoende geld om iedereen jaarlijks een week op vakantie te laten gaan?

- | | |
|--------|-------|
| 1. Ja | [Ja] |
| 2. Nee | [Nee] |

Verwarm

Heeft uw huishouden voldoende geld om uw huis goed te verwarmen?

- | | |
|--------|-------|
| 1. Ja | [Ja] |
| 2. Nee | [Nee] |

VerslMeub

Heeft uw huishouden voldoende geld om versleten meubels te vervangen door nieuwe?

- | | |
|--------|-------|
| 1. Ja | [Ja] |
| 2. Nee | [Nee] |

NKleren

Heeft uw huishouden voldoende geld om regelmatig nieuwe kleren te kopen?

- | | |
|--------|-------|
| 1. Ja | [Ja] |
| 2. Nee | [Nee] |

FamEten

Heeft uw huishouden voldoende geld om tenminste één keer per maand kennissen of familie te eten te vragen?
 >>ENQ: Bedoeld wordt een warme maaltijd of diner.<<

- | | |
|--------|-------|
| 1. Ja | [Ja] |
| 2. Nee | [Nee] |



WarmEten

Heeft uw huishouden voldoende geld om ten minste om de andere dag een warme maaltijd met vlees, kip of vis te betalen?

1. Ja [Ja]
2. Nee [Nee]

OnvervUitg

Kan uw huishouden onverwachte noodzakelijke uitgaven doen ter waarde van 950 euro, zonder daarvoor geld te lenen?

1. Ja [Ja]
2. Nee [Nee]

WoonLast

Ieder huishouden heeft maandelijks vaste woonlasten. Niet iedereen kan die uitgaven even makkelijk opbrengen. Hoe zwaar zijn de woonlasten voor uw huishouden. Is dat:→

1. een zware last, [Zwaar]
2. enigszins een last, [Enigzw]
3. of helemaal geen last? [Geen]

Huureig = [Hr]/[OnderHr]/[Eig]

Anders

WoonAcht

\$2 Huureig = Eigenaar
\$3 HuurEig = Huurder of Onderhuurder

Heeft uw huishouden in de afgelopen 12 maanden achterstand gehad in de betaling van de (\$2 hypotheek / \$3 huur) ?

1. Ja [Ja]
2. Nee [Nee]

Ja

Nee wn / wg

WoonAchtFin

Was dat om financiële redenen?

1. Ja [Ja]
2. Nee [Nee]

Ja

Nee wn / wg

WoonAchtFreq

>>ENQ: achterstand in betaling van hypotheek/huur, om financiële redenen, in de afgelopen 12 maanden.<<
Was dat één keer of vaker?

1. Een keer [Een]
2. Vaker [Vaker]

NutsAcht

Heeft uw huishouden in de afgelopen 12 maanden achterstand gehad in de betaling van elektriciteit-, water- of gasrekeningen?

1. Ja [Ja]
2. Nee [Nee]

Ja

Nee wn / wg

		Ja	Nee / wn / wg
NutsAchtFin			
Was dat om financiële redenen?			
1. Ja	[Ja]		
2. Nee	[Nee]		
		Ja	Nee wn / wg
NutsAchtFreq			
>>ENQ: achterstand in betaling van elektriciteit-, water- of gasrekeningen, om financiële redenen, in de afgelopen 12 maanden.<<			
Was dat één keer of vaker?			
1. Een keer	[Een]		
2. Vaker	[Vaker]		
ArtAcht			
Heeft uw huishouden in de afgelopen 12 maanden achterstand gehad in de betaling van op afbetaling gekochte artikelen?			
1. Ja	[Ja]		
2. Nee	[Nee]		
		Ja	Nee / wn / wg
ArtAchtFin			
Was dat om financiële redenen?			
1. Ja	[Ja]		
2. Nee	[Nee]		
		Ja	Nee wn / wg
ArtAchtFreq			
>>ENQ: achterstand in betaling van op afbetaling gekochte artikelen, om financiële redenen, in de afgelopen 12 maanden.<<			
Was dat één keer of vaker?			
1. Een keer	[Een]		
2. Vaker	[Vaker]		
ArtAfbet			
Heeft u artikelen gekocht op afbetaling die op dit moment nog niet volledig zijn afbetaald?			
1. Ja	[Ja]		
2. Nee	[Nee]		

Ov_leni

Afgezien van op afbetaling gekochte artikelen, heeft u of een ander huishoudlid een lening afgesloten?
 >>ENQ.: Hypotheek of een lening met betrekking tot hoofdwooning niet meetellen.<<

1. Ja [Ja]
 2. Nee [Nee]

Ov_Leni = ja en ArtAchtFin <> ja

anders

LeniAcht

Heeft uw huishouden in de afgelopen 12 maanden achterstand gehad bij de afbetaling van de lening?

1. Ja [Ja]
 2. Nee [Nee]

Ja

LeniAchtFin

Was dat om financiële redenen?

1. Ja [Ja]
 2. Nee [Nee]

Ja

LeniAchtFreq

>>ENQ: achterstand in afbetaling van lening, om financiële redenen, in de afgelopen 12 maanden.<<
 Was dat één keer of vaker?

1. Een keer [Een]
 2. Vaker [Vaker]

Nee wn / wg

Nee wn / wg

ArtAfbet = Ja of Ov_Leni = ja

anders

(\$4) ArtAfbet = ja en Ov_Leni <> ja

(\$5) Ov_Leni = ja en ArtAfbet <> ja

(\$6) ArtAfbet = ja en Ov_Leni = ja

Hoezwaar

Hoe zwaar is voor uw huishouden de terugbetaling van de (\$4 op afbetaling gekochte artikelen) (\$5 lening) (\$6 lening en op afbetaling gekochte artikelen). Is dat →
 >>ENQ.: Hypotheek of een lening met betrekking tot het huis hier niet meetellen.<<

1. een zware last, [Zwaar]
 2. enigszins een last, [Enigzw]
 3. of helemaal geen last? [Geen]
 4. N.v.t. [Nvt]

EndBlock

IntroInk

De volgende vragen gaan over alimentatie en financiële bijdragen van en aan familie buiten uw huishouden.
>>ENQ.: Toets <1> om verder te gaan.<<

AlimentOntv

Heeft uw huishouden in 'vorig jaar' alimentatie ontvangen voor kinderen?
1. Ja [Ja]
2. Nee [Nee]

Ja

Nee / wn / wg

AlimentOntvBedr

Welk bedrag heeft uw huishouden in totaal in 'vorig jaar' daaraan ontvangen?
>>ENQ.: Zo nodig laten schatten.
Voer een bedrag in van minimaal 1 en maximaal 99997 euro's. <<
[1..99997]

Toelage

Heeft uw huishouden in 'vorig jaar' van familie een financiële bijdrage voor levensonderhoud ontvangen (**\$2**, zoals bijvoorbeeld een studietoelage van ouders) < 30 Leeftijd oudste persoon binnen huishouden < 30
>>ENQ.: Het gaat om familie buiten het huishouden.<<
1. Ja [Ja]
2. Nee [Nee]

Ja

Nee / wn / wg

ToelageBedr

Welk bedrag heeft uw huishouden in totaal in 'vorig jaar' daaraan ontvangen?
>>ENQ.: Zo nodig laten schatten.
Voer een bedrag in van minimaal 1 en maximaal 99997 euro's. <<
[1..99997]

Aliment

Heeft uw huishouden in 'vorig jaar' alimentatie voor kinderen betaald?
1. Ja [Ja]
2. Nee [Nee]

Ja

Nee / wn / wg

AlimentBedr

Welk bedrag heeft uw huishouden in totaal in 'vorig jaar' daaraan betaald?
>>ENQ.: Zo nodig laten schatten.
Voer een bedrag in van minimaal 1 en maximaal 99997 euro's. <<
[1..99997]

FamOnd

Afgezien van alimentatie, heeft uw huishouden in 'vorig jaar' familie financieel voor levensonderhoud ondersteund?
>>ENQ.: Het gaat om familie buiten het huishouden.<<

1. Ja [Ja]
2. Nee [Nee]

Ja

Nee / wn / wg

FamOndBedr

Welk bedrag heeft uw huishouden in totaal in 'vorig jaar' daaraan betaald?
>>ENQ.: Zo nodig laten schatten.
Voer een bedrag in van minimaal 1 en maximaal 99997 euro's. <<
[1..99997]

Verhuur

Nu volgen enkele vragen over inkomsten uit het verhuren van zaken.
>>ENQ. Toets 1 om door te gaan.<<

Vrhwoon

Heeft uw huishouden in 'vorig jaar', in de woning waar u toen woonde, woonruimte verhuurd aan iemand die niet tot uw huishouden behoorde?

1. Ja [Ja]
2. Nee [Nee]

Anders

[Ja]

IVrhwoon

Hoeveel huur heeft uw huishouden daarvoor in totaal in 'vorig jaar' ontvangen?
>>ENQ.: * Zo nodig laten schatten.
* Voer een bedrag in van minimaal 0 en maximaal 9999997 euro.<<
[0..9999997]

Vrhland

>>ENQ.: Aan iemand die niet tot O.P.'s huishouden behoorde.<<
Heeft uw huishouden in 'vorig jaar' land verhuurd of verpacht?

1. Ja [Ja]
2. Nee [Nee]

Anders

[Ja]

IVrhland

Hoeveel huur of pacht heeft uw huishouden daarvoor in totaal in 'vorig jaar' ontvangen?
>>ENQ.: * Zo nodig laten schatten.
* Voer een bedrag in van minimaal 0 en maximaal 9999997 euro.<<
[0..9999997]

Vrhonroer

>>ENQ.: Aan iemand die niet tot O.P.'s huishouden behoorde.<<
 Heeft uw huishouden in 'vorig jaar' ander onroerend goed verhuurd, bijvoorbeeld een tweede woning of garage?
 1. Ja [Ja]
 2. Nee [Nee]

Anders

[Ja]

IVrhonroer

Hoeveel huur heeft uw huishouden daarvoor in totaal in 'vorig jaar' ontvangen?
 >>ENQ.: * Zo nodig laten schatten.
 * Voer een bedrag in van minimaal 0 en maximaal 9999997 euro.<<
 [0..9999997]

Vrhroer

>>ENQ.: Aan iemand die niet tot O.P.'s huishouden behoorde.<<
 Heeft uw huishouden in 'vorig jaar' andere zaken verhuurd, bijvoorbeeld een caravan, partytent of kleding?
 1. Ja [Ja]
 2. Nee [Nee]

Anders

[Ja]

IVrhroer

Hoeveel huur heeft uw huishouden daarvoor in totaal in 'vorig jaar' ontvangen?
 >>ENQ.: * Zo nodig laten schatten.
 * Voer een bedrag in van minimaal 0 en maximaal 9999997 euro.<<
 [0..9999997]



Alleen voor O.P. met leeftijd >= 16

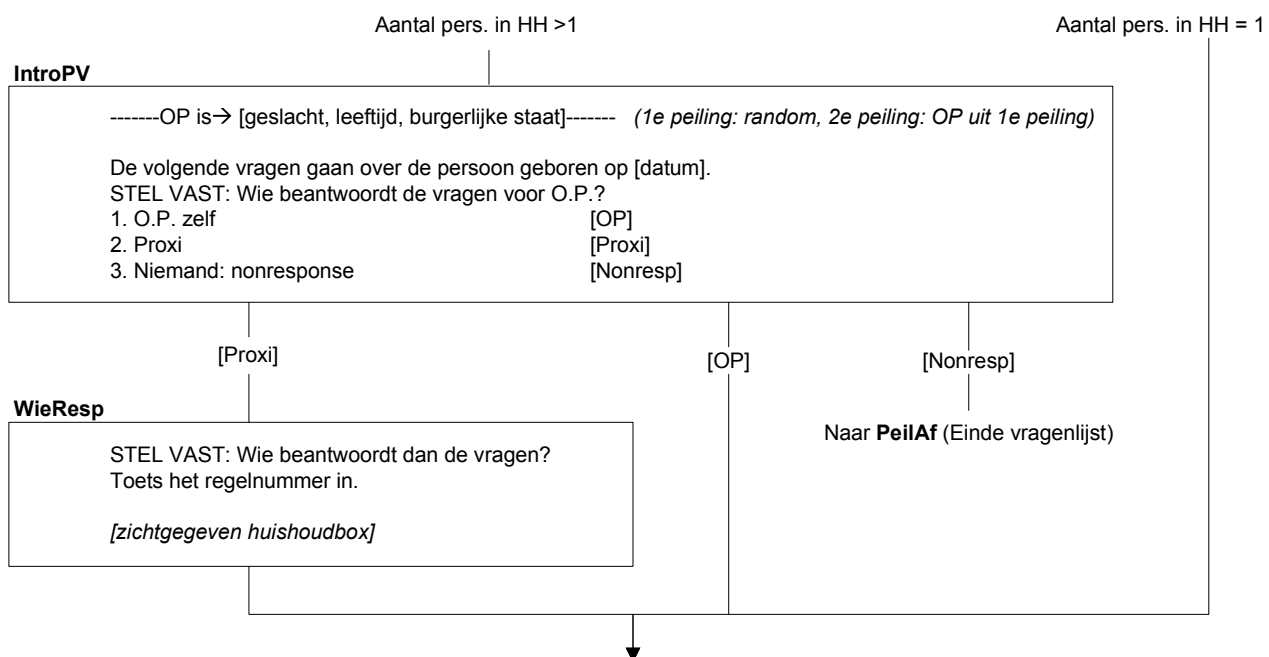

IntroGezo

De volgende vragen gaan over gezondheid en gezondheidszorg.
 >>ENQ.: Toets <1> om verder te gaan.<<

Gezond

-----OP is→ [geslacht, leeftijd, burgerlijke staat]-----

Hoe is over het algemeen uw gezondheid? Is deze: →

- | | |
|--------------------|--------------|
| 1. zeer goed, | [Zeergoed] |
| 2. goed, | [Goed] |
| 3. gaat wel, | [Gaatwel] |
| 4. slecht, | [Slecht] |
| 5. of zeer slecht? | [Zeerslecht] |

LangdA08

-----OP is→ [geslacht, leeftijd, burgerlijke staat]-----

>>ENQ: langdurig = (naar verwachting) 6 maanden of langer.<<

Heeft u één of meer langdurige ziekten of aandoeningen?

- | | |
|--------|-------|
| 1. Ja | [Ja] |
| 2. Nee | [Nee] |

BelemAct08

-----OP is→ [geslacht, leeftijd, burgerlijke staat]-----

In welke mate bent u vanwege uw gezondheid beperkt in activiteiten die mensen gewoonlijk doen. Is dat: -->

- | | |
|-----------------------------------|-----------|
| 1. ernstig beperkt, | [ErnBep] |
| 2. wel beperkt maar niet ernstig, | [NErnBep] |
| 3. of helemaal niet beperkt? | [Nbep] |

[Nbep] / wn / wg

[ErnBep]/[NErnBep]

BepDuur

Duurt deze beperking reeds een half jaar of langer?

- | | |
|--------|-------|
| 1. Ja | [Ja] |
| 2. Nee | [Nee] |



TndNodig08

-----OP is→ [geslacht, leeftijd, burgerlijke staat]-----

>> ENQ: Specialistische tandheelkundige hulp zoals orthodontische behandeling meerekenen.<<

Is het in de afgelopen 12 maanden voorgekomen dat u dringend contact had moeten hebben met een tandarts, maar dat dit niet is gebeurd?

1. Ja [Ja]
 2. Nee [Nee]

Nee / wn / wg

Ja

TndNodigRed

Wat was de reden hiervoor?

>> ENQ: Indien meerdere keren gaat het bij deze vraag om de laatste keer dat een dergelijke situatie zich voordeed.<<

1. Lengte van de wachtlijst
 2. Kon geen tijd vrijmaken i.v.m. werk, zorg voor kinderen of zorg voor anderen
 3. Angst
 4. Te ver weg / geen vervoer
 5. Kon me niet veroorloven (te duur)
 6. Wilde wachten of het probleem vanzelf over zou gaan
 7. Wist geen goede tandarts
 8. Andere reden

[Wachtl]
 [GnTijd]
 [Angst]
 [GnVerv]
 [Duur]
 [PrblOver]
 [GnTand]
 [Anders]

SpecNodig08

-----OP is→ [geslacht, leeftijd, burgerlijke staat]-----

Is het in de afgelopen 12 maanden voorgekomen dat u dringend contact had moeten hebben met een andere arts, maar dat dit niet is gebeurd?

1. Ja [Ja]
 2. Nee [Nee]

Nee / wn / wg

Ja

SpecNodigRed

Wat was de reden hiervoor?

>> ENQ: Indien meerdere keren gaat het bij deze vraag om de laatste keer dat een dergelijke situatie zich voordeed.<<

1. Lengte van de wachtlijst
 2. Kon geen tijd vrijmaken i.v.m. werk, zorg voor kinderen of zorg voor anderen
 3. Angst
 4. Te ver weg / geen vervoer
 5. Kon me niet veroorloven (te duur)
 6. Wilde wachten of het probleem vanzelf over zou gaan
 7. Wist geen goede arts of specialist
 8. Kreeg geen verwijsbrief van de huisarts
 9. Andere reden

[Wachtl]
 [GnTijd]
 [Angst]
 [GnVerv]
 [Duur]
 [PrblOver]
 [GnArts]
 [GnBrief]
 [Anders]

Endblock

Alleen voor O.P. met leeftijd >= 16 en 1e peiling EU-SILC

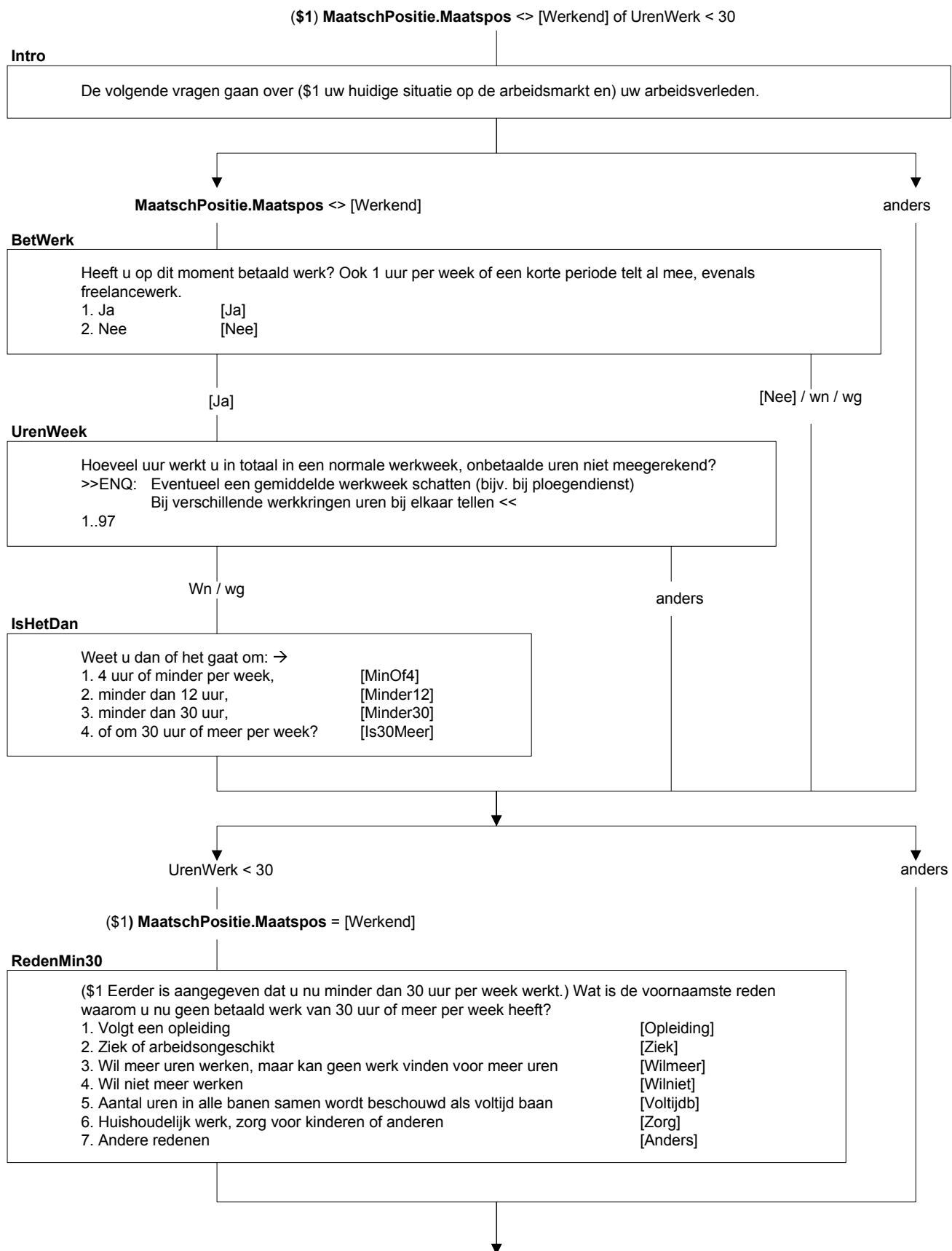

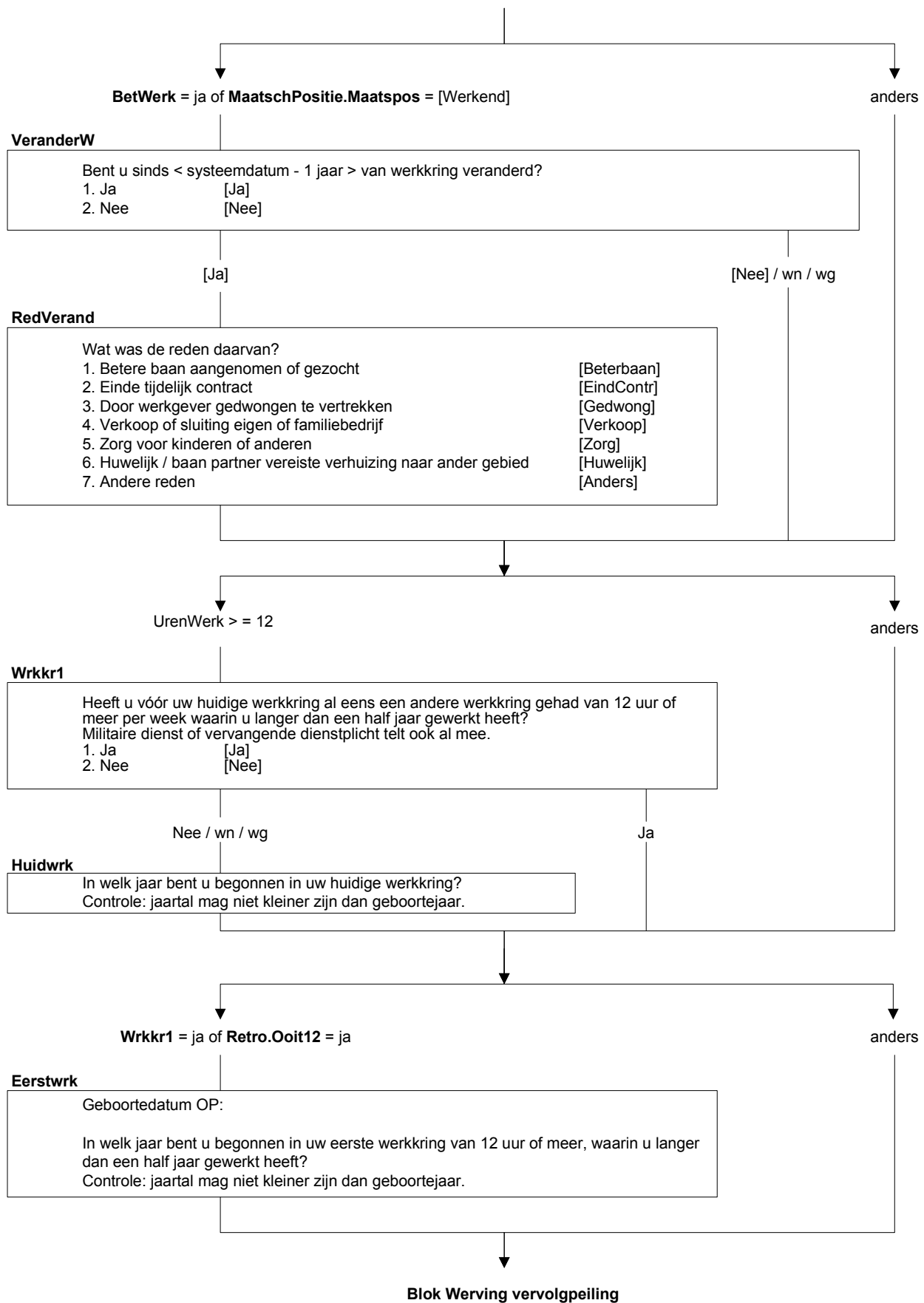

Verh5jr

Bent u in de afgelopen 5 jaar, dus sinds <referentiedatum - 5 jaar>, verhuisd?

1. Ja [Ja]
2. Nee [Nee]

[Ja]

anders

Verhred

>>ENQ.: Indien OP is meeverhuisd met ouders of ander gezinslid, kies voor optie 1.<<

Wat was de belangrijkste reden van uw laatste verhuizing?

- | | |
|--|------------|
| 1. OP ging trouwen, samenwonen, scheiden, zelfstandig wonen | [FamRel] |
| 2. Werk | [Werk] |
| 3. Studie | [Stud] |
| 4. Wou van huurwoning naar koopwoning gaan of andersom | [KoopHuur] |
| 5. Andere woning gerelateerde reden, bijv. wou grotere woning | [AndrWon] |
| 6. Vanwege de woonplaats, buurt of woonomgeving | [WonBuurt] |
| 7. Verhuurder beëindigde de overeenkomst | [EindHuur] |
| 8. Uit vorige woning gezet door rechtbank / beslaglegging woning | [Uitzet] |
| 9. Huishouden kon huur/hypotheek of andere vaste lasten niet betalen | [Finan] |
| 10. Anders | [Andrs] |

[Werk]/[Stud]

[WonBuurt]

anders

WerkStud

STEL VAST: Ging het om werk/studie van OP zelf of iemand anders?

1. OP zelf [OPZelf]
2. Iemand anders [IemAnd]

FamRedBrt

STEL VAST: Had dit te maken met familieomstandigheden?
Bijv. betere scholen of opvangmogelijkheden voor de kinderen,
betere zorgfaciliteiten of de wens om dichterbij familie te wonen?

1. Ja
2. Nee

↓
Endblok

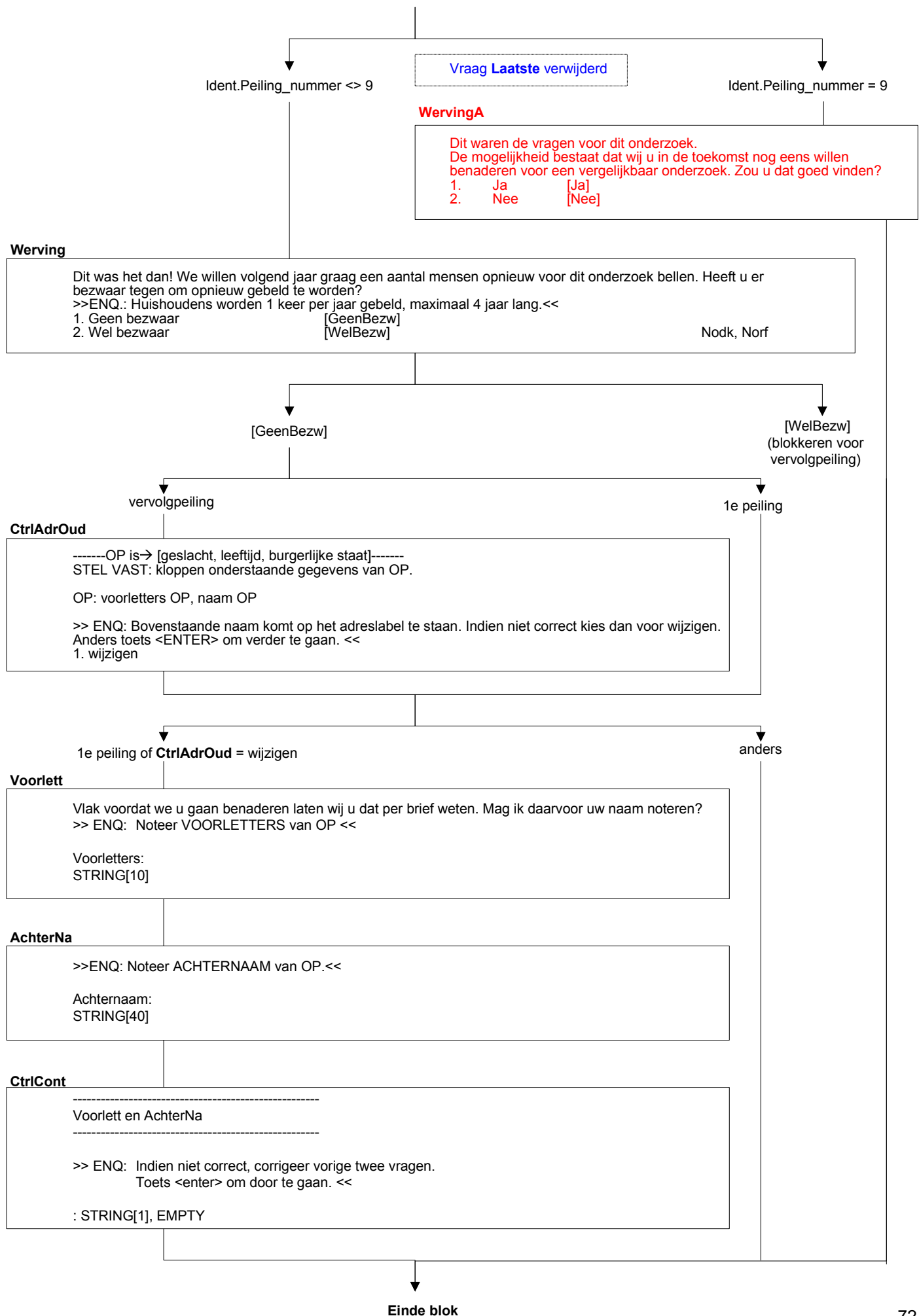

(\$1) Ident.Peiling_nummer = 9

PeilAf

Dit waren alle vragen, bedankt voor uw medewerking!

(\$1 >>ENQ: Dit is het laatste contact met het huishouden.<<)

>>ENQ.: Toets <1> om het interview af te sluiten.<<

Tijdmeting op:

- persoonsvragenlijst: totale duur van blokken Gedeeld gebruik financiën individueel tot en met Werving
- huishoudensvragenlijst: totale duur van blokken Woning tot en met Gedeeld gebruik financiën huishouden