

# การสำรวจภาวะการทำงานของประชากร ทั่วราชอาณาจักร

ไตรมาสที่ 2 : เมษายน-มิถุนายน 2558



THE LABOR FORCE SURVEY  
WHOLE KINGDOM  
QUARTER 2 : APRIL-JUNE 2015



สำนักงานสถิติแห่งชาติ

สำนักงานสถิติแห่งชาติ

กระทรวงเทคโนโลยีสารสนเทศและการสื่อสาร

NATIONAL STATISTICAL OFFICE

MINISTRY OF INFORMATION AND COMMUNICATION TECHNOLOGY

# Contents

## PREFACE

## EXECUTIVE SUMMARY

## LIST OF FIGURES

## LIST OF TABLES

## CHAPTER 1 INTRODUCTION

- |                            |              |
|----------------------------|--------------|
| ✿ Background and objective | ✿ Coverage   |
| ✿ Reference week           | ✿ Definition |

## CHAPTER 2 MAJOR FINDINGS

- |  |                             |
|--|-----------------------------|
| ✿ Structure of the labor force                     | ✿ Labor force participation |
| ✿ Employed labor force                             | ✿ Unemployment              |
| ✿ Characteristics of the<br>unemployed labor force | ✿ Hours worked              |
| ✿ Wages and salaries                               | ✿ Supplementary benefits    |

## APPENDIX

- |                                 |                   |
|---------------------------------|-------------------|
| ✿ Appendix A Methodology        |                   |
| ✿ Appendix B Statistical Tables |                   |
| ✿ Whole Kingdom                 | ✿ Bangkok         |
| ✿ Central Region                | ✿ Northern Region |
| ✿ Northeastern Region           | ✿ Southern Region |

## PROJECT STAFF CD-ROM

## DISTRIBUTION

## STATISTICAL TABLES ARE IN THE EXCEL FORMAT

- |                       |                   |
|-----------------------|-------------------|
| ✿ Whole Kingdom       | ✿ Bangkok         |
| ✿ Central Region      | ✿ Northern Region |
| ✿ Northeastern Region | ✿ Southern Region |

**หน่วยงานเจ้าของเรื่อง**

กลุ่มสถิติแรงงาน  
สำนักสถิติเศรษฐกิจและสังคม  
สำนักงานสถิติแห่งชาติ  
โทรศัพท์ 0 2142 1244  
โทรสาร 0 2143 8134  
ไปรษณีย์อิเล็กทรอนิกส์: slaborfs@nso.go.th

**Division-in-charge**

Labor Statistics Group  
Economic and Social Statistics Bureau  
National Statistical Office  
Tel. +66 2142 1244  
Fax : +66 2143 8134  
E-mail: slaborfs@nso.go.th

**หน่วยงานที่เผยแพร่**

สำนักสถิติพยากรณ์  
สำนักงานสถิติแห่งชาติ  
ศูนย์ราชการเฉลิมพระเกียรติ 80 พรรษา อาคารรัฐประศาสนภักดี  
ชั้น 2 ถนนแจ้งวัฒนะ เขตหลักสี่ กรุงเทพฯ 10210  
โทร. 0 2143 1323 ต่อ 17496  
โทรสาร 0 2143 8132  
ไปรษณีย์อิเล็กทรอนิกส์ : [binfopub@nso.go.th](mailto:binfopub@nso.go.th)

**Distributed by**

Statistical Forecasting Bureau,  
National Statistical Office,  
The Government Complex, Ratthaprasasanabhakti Building  
2<sup>nd</sup> Floor, Chaeng Watthana Rd., Laksi Bangkok 10210  
Tel. +66 2143 1323 ext. 17496  
Fax: +66 2143 8132  
E-mail: [binfopub@nso.go.th](mailto:binfopub@nso.go.th)

**ปีที่พิมพ์**

2558

**Published**

2015

## คำนำ

สำนักงานสถิติแห่งชาติ ได้เริ่มจัดทำโครงการสำรวจภาวะการทำงานของประชากร ตั้งแต่ พ.ศ. 2506 ในช่วง พ.ศ. 2514-2526 ได้ทำการสำรวจปีละ 2 รอบ โดยรอบแรกเป็นการสำรวจนอกฤดูการเกษตร ระหว่างเดือนมกราคมถึงเดือนมีนาคม รอบที่ 2 เป็นการสำรวจในฤดูการเกษตรระหว่างเดือนกรกฎาคมถึงเดือนกันยายน และช่วง พ.ศ. 2527-2540 ทำการสำรวจเป็นปีละ 3 รอบ คือ รอบที่ 1 สำรวจในเดือนกุมภาพันธ์ รอบที่ 2 สำรวจในเดือนพฤษภาคม รอบที่ 3 สำรวจในเดือนสิงหาคม และช่วง พ.ศ. 2541-2543 ทำการสำรวจเพิ่มอีก 1 รอบ เป็นรอบที่ 4 ในเดือนพฤศจิกายน ซึ่งทำให้ได้ข้อมูลเป็นรายไตรมาส เพื่อสนองความต้องการใช้ข้อมูลในระดับจังหวัด สำนักงานสถิติแห่งชาติ ได้ขยายขนาดตัวอย่างและนำเสนอข้อมูลเป็นระดับจังหวัด ทั้งนี้ ตั้งแต่ พ.ศ. 2537 เป็นต้นมา

สำหรับการสำรวจตั้งแต่ พ.ศ. 2544 เป็นต้นไป ได้ดำเนินการสำรวจเป็นรายเดือนแล้วนำข้อมูล 3 เดือนรวมกันเพื่อเสนอข้อมูลเป็นรายไตรมาส และได้มีการปรับอายุผู้อยู่ในกำลังแรงงานจาก 13 ปีขึ้นไปเป็น 15 ปีขึ้นไป เพื่อให้สอดคล้องกับกฎหมายการใช้แรงงานเด็ก ปรับปรุงการจัดจำแนกประเภทของอาชีพ อุตสาหกรรม และสถานภาพการทำงาน ให้สอดคล้องกับมาตรฐานสากล เพื่อให้สามารถเปรียบเทียบข้อมูลกันได้ และปรับเขตการปกครองจากเดิมเขตสุขาภิบาลถูกนำเสนอรวมเป็นนอกเขตเทศบาล มารวมเป็นในเขตเทศบาล ตามพระราชบัญญัติเปลี่ยนแปลงฐานะของสุขาภิบาลเป็นเทศบาล พ.ศ. 2542

รายงานผลการสำรวจฉบับนี้ เป็นรายงานผลการสำรวจภาวะการทำงานของประชากร ฉบับที่ 154 ไตรมาสที่ 2 ซึ่งได้ดำเนินการสำรวจในเดือนเมษายน – มิถุนายน พ.ศ. 2558

เนื่องจากข้อมูลที่นำเสนอในรายงานฉบับนี้ได้มาจากการสำรวจด้วยระเบียบวิธีตัวอย่าง ซึ่งอาจมีความคลาดเคลื่อนจากการเลือกตัวอย่างและความคลาดเคลื่อนอื่นๆ รวมอยู่ด้วย จึงขอให้ผู้ใช้ข้อมูลได้คำนึงถึงเรื่องนี้ในการใช้ตัวเลขด้วย



# Preface

The Labor Force Survey has been undertaken by the National Statistical Office since 1963. Beginning in 1971, two rounds of the survey for the whole kingdom had been conducted each year, the first round was held during January-March coinciding with the non-agricultural season and the second round was during July-September coinciding with the agricultural season. From 1984-1997, the survey has been conducted 3 rounds a year. And since 1998, the fourth rounds of the survey for the whole kingdom has been added. Since then, the Labor Force Survey has been undertaken 4 rounds a year; the first round in February, the second in May, the third and the fourth rounds in August and November respectively. Commencing from the survey in 1994, the National Statistical Office has expanded the sample size to serve the requirement of the users' needs of data at provincial level.

In the year of 2001, the survey was conducted monthly, and the three months data were combined to present the quarterly data. The age of persons in labor force were changed from 13 years of age and over to 15 years of age and over in order to agree with the child labor law. The international standard of classification in occupation, industry and status of employment were adopted, and area of local administration; sanitary districts, which used to be included in non-municipal area were presently included in municipal area.

This publication presents the results of the Labor Force Survey conducted in April-June 2015. It is the one hundredth and fifty-four in this series of reports.

The published figures should be utilized with full awareness that the survey was based on the sample estimates, and would be subject to both sampling and non-sampling errors.

## บทสรุปสำหรับผู้บริหาร

### ภาวะการทำงานของประชากรไตรมาสที่ 2 พ.ศ. 2558

แผนผังการจำแนกประชากรตามสถานภาพแรงงาน  
การสำรวจภาวะการทำงานของประชากร ไตรมาสที่ 2 พ.ศ. 2558



สำนักงานสถิติแห่งชาติ ได้สำรวจภาวะการทำงานของประชากรไตรมาสที่ 2 พ.ศ. 2558 เพื่อให้ทราบถึงภาวะการทำงานและการว่างงานของประชากร ซึ่งสรุปได้ดังนี้ จากจำนวนผู้มีอายุตั้งแต่ 15 ปีขึ้นไป ทั้งสิ้น 55.2 ล้านคน เป็นผู้อยู่ในกำลังแรงงาน 38.4 ล้านคน (ประกอบด้วยผู้มีงานทำ 37.8 ล้านคน ผู้ว่างงาน 3.4 แสนคน ผู้รอดูฤดูกาล 3.2 แสนคน) และผู้อยู่นอกกำลังแรงงาน 16.8 ล้านคน (ประกอบด้วยผู้ทำงานบ้าน 5.1 ล้านคน ผู้เรียนหนังสือ 4.4 ล้านคน และอื่นๆ เช่น ขรา พิจารณการทำงานไม่ได้ เป็นต้น 7.3 ล้านคน)

จำนวนผู้ทำงานไม่มีการเปลี่ยนแปลงเมื่อเปรียบเทียบกับช่วงเวลาเดียวกัน ของปี 2557 (37.8 ล้านคน) โดยผู้มีงานทำนอกภาคเกษตรกรรมเพิ่มขึ้นประมาณ 7.0 แสนคน (จาก 25.4 ล้านคน เป็น 26.1 ล้านคน) ซึ่งเป็นการเพิ่มขึ้นในสาขาการผลิต 2.0 แสนคน สาขาที่พักแรมและบริการด้านอาหาร และสาขาการขนส่ง/ขายปลีก 1.0 แสนคน ที่เหลือเป็นสาขาอื่นๆ ในขณะที่ผู้ทำงานในภาคเกษตรกรรมลดลงประมาณ 7.0 แสนคน (จาก 12.4 ล้านคน เป็น 11.7 ล้านคน)

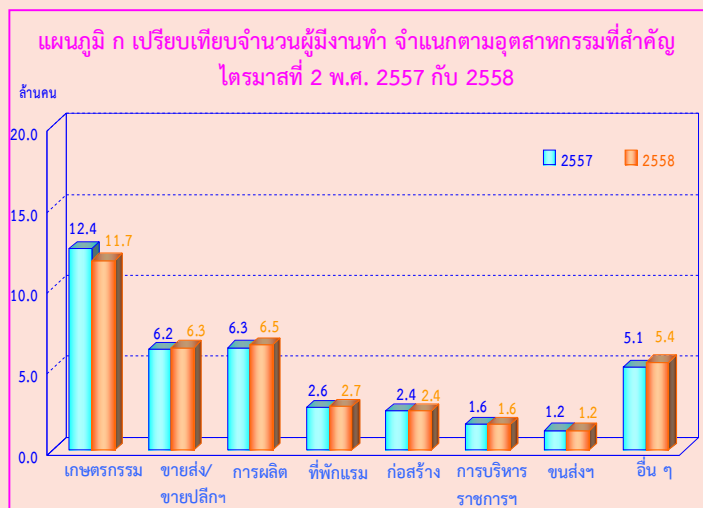

**แผนภูมิ ข เปรียบเทียบจำนวนผู้มีงานทำ จำแนกตามระดับการศึกษาที่สำเร็จ ไตรมาสที่ 2 พ.ศ. 2557 กับ 2558**

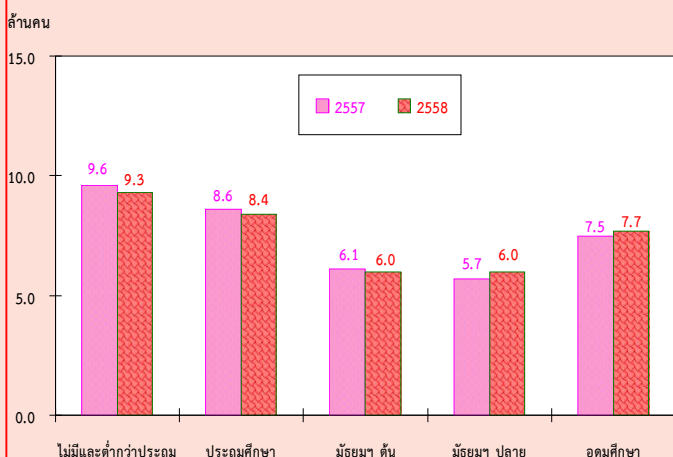

เมื่อเปรียบเทียบจำนวนผู้มีงานทำตามระดับการศึกษาที่สำเร็จกับไตรมาสที่ 2 ของปี 2557 พบว่า ผู้มีงานทำที่สำเร็จการศึกษาระดับมัธยมศึกษาตอนปลายเพิ่มขึ้น 3.0 แสนคน และระดับอุดมศึกษาเพิ่มขึ้น 2.0 แสนคน ที่เหลือเป็นการศึกษาอื่นๆ ในขณะที่ผู้ที่ไม่มีการศึกษาและต่ำกว่าประถมศึกษาลดลง 3.0 แสนคน ระดับประถมศึกษาลดลง 2.0 แสนคน และระดับมัธยมศึกษาตอนต้นลดลง 1.0 แสนคน

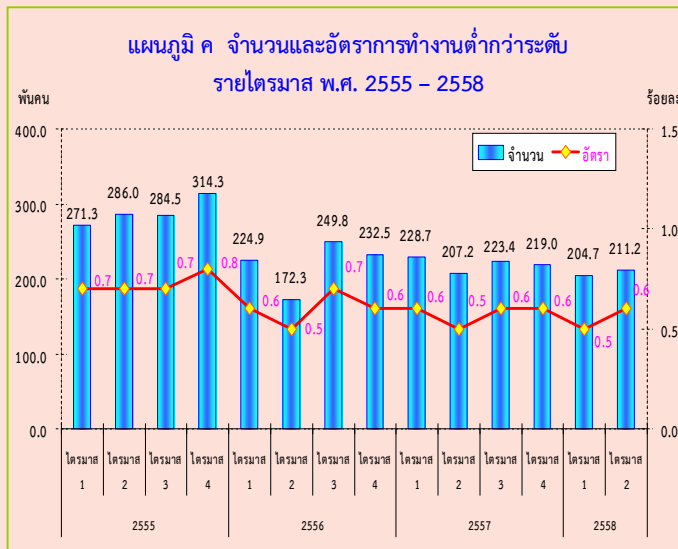

หมายเหตุ : อัตราผู้ทำงานต่ำกว่าระดับ =  $\frac{\text{ผู้ทำงาน 1 - 34 ชั่วโมง และต้องการทำงานเพิ่ม}}{\text{จำนวนผู้ทำงานทั้งหมด}} \times 100$

หากพิจารณาถึงการทำงานไม่เต็มที่หรือการทำงานต่ำกว่าระดับทางด้านชั่วโมงการทำงาน (หมายถึง ผู้ทำงานต่ำกว่า 35 ชั่วโมงต่อสัปดาห์และต้องการทำงานเพิ่ม) ในไตรมาสที่ 2 พ.ศ. 2558 พบว่ามีจำนวนผู้ทำงานต่ำกว่าระดับ 2.1 แสนคน ซึ่งถือว่าผู้ทำงานในกลุ่มนี้แม้จะเป็นผู้ทำงานแต่ก็เป็นการทำงานที่ไม่เต็มประสิทธิภาพ เนื่องจากพวกเขาเหล่านั้นยังมีเวลามากพอที่ตนเองสามารถทำงานได้อีก หรือคิดเป็นอัตราการการทำงานต่ำกว่าระดับเมื่อเปรียบเทียบกับจำนวนผู้ทำงานทั้งหมด เท่ากับ ร้อยละ 0.6

เมื่อเปรียบเทียบกับช่วงเวลาเดียวกันของปี 2557 มีจำนวนเพิ่มขึ้น 4 พันคน และอัตราการการทำงานต่ำกว่าระดับเพิ่มขึ้นจากร้อยละ 0.5 เป็นร้อยละ 0.6

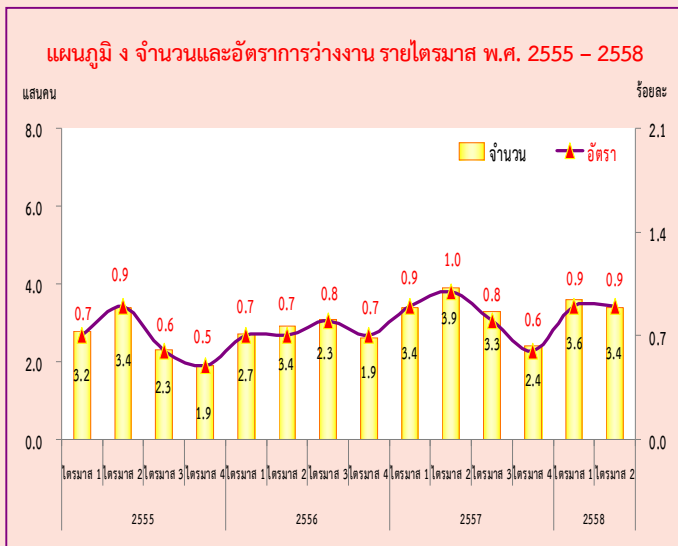

หมายเหตุ : อัตราการว่างงาน =  $\frac{\text{ผู้ว่างงาน} \times 100}{\text{กำลังแรงงานรวม}}$

สำหรับจำนวนผู้ว่างงานในไตรมาสที่ 2 พ.ศ. 2558 มีจำนวนทั้งสิ้น 3.4 แสนคน หรือคิดเป็นอัตราการว่างงานร้อยละ 0.9 ของกำลังแรงงานรวม เมื่อเปรียบเทียบกับช่วงเวลาเดียวกันของปี 2557 ผู้ว่างงานลดลง 5 หมื่นคน (จาก 3.9 แสนคน เป็น 3.4 แสนคน) โดยเป็นผู้ว่างงานในกลุ่มเยาวชน (อายุ 15-24 ปี) 1.8 แสนคน หรือคิดเป็นอัตราการว่างงานร้อยละ 4.3 และเป็นผู้ว่างงานในกลุ่มวัยผู้ใหญ่ (อายุ 25 ปีขึ้นไป) 1.6 แสนคน หรืออัตราการว่างงานร้อยละ 0.5 เมื่อเปรียบเทียบกับช่วงเวลาเดียวกันของปี 2557 พบว่า ผู้ว่างงานในกลุ่มเยาวชน (อายุ 15 – 24 ปี) เพิ่มขึ้น 2 หมื่นคน (จาก 1.6 แสนคน เป็น 1.8 แสนคน) แต่กลุ่มวัยผู้ใหญ่ (อายุ 25 ปีขึ้นไป) ลดลง 1 หมื่นคน (จาก 1.7 แสนคน เป็น 1.6 แสนคน)

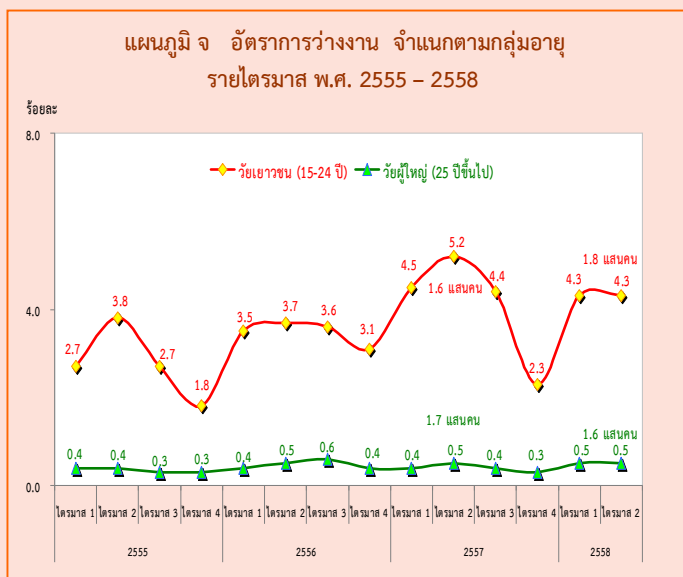

หมายเหตุ : อัตราการว่างงานแต่ละกลุ่มอายุ =  $\frac{\text{ผู้ว่างงาน แต่ละกลุ่มอายุ} \times 100}{\text{กำลังแรงงานรวมแต่ละกลุ่มอายุ}}$

แผนภูมิ ๑ จำนวนผู้ว่างงาน จำแนกตามประสบการณ์การทำงาน  
ไตรมาสที่ 2 พ.ศ. 2558

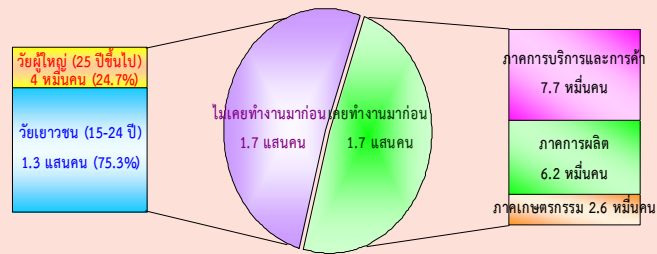

เมื่อพิจารณาผู้ว่างงานตามลักษณะของประสบการณ์จากการทำงานในไตรมาสที่ 2 พ.ศ. 2558 จากจำนวนผู้ว่างงาน 3.4 แสนคน พบว่า กลุ่มแรก เป็นผู้ที่ไม่เคยทำงานมาก่อน 1.7 แสนคน โดยอยู่ในวัยเยาวชน (อายุ 15 - 24 ปี) 1.3 แสนคน และวัยผู้ใหญ่ (อายุ 25 ปีขึ้นไป) 4 หมื่นคน อีกกลุ่มหนึ่งเป็นผู้ว่างงานที่เคยทำงานมาก่อน 1.7 แสนคน โดยเป็นผู้ว่างงานจากการทำงานครั้งสุดท้ายในภาคการบริการและการค้า 7.7 หมื่นคน ภาคการผลิต 6.2 หมื่นคน และภาคเกษตรกรรม 2.6 หมื่นคน

แผนภูมิ ข เปรียบเทียบจำนวนและอัตราการว่างงาน จำแนกตามระดับการศึกษาที่สำเร็จ ไตรมาสที่ 2 พ.ศ. 2557 กับ 2558

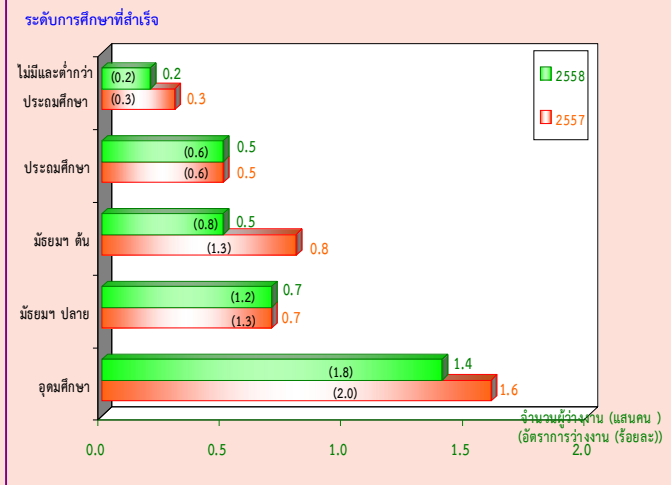

สำหรับการว่างงาน ตามระดับการศึกษาที่สำเร็จในไตรมาสที่ 2 พ.ศ. 2558 พบว่า ผู้ที่สำเร็จการศึกษาในระดับอุดมศึกษาว่างงานมากที่สุด 1.4 แสนคน รองลงมาในระดับมัธยมศึกษาตอนปลาย 7 หมื่นคน ระดับมัธยมศึกษาตอนต้นและระดับประถมศึกษา 5 หมื่นคน และผู้ที่ไม่มีการศึกษาและสำเร็จการศึกษาต่ำกว่าระดับประถมศึกษา 2 หมื่นคน ตามลำดับ

แผนภูมิ ข เปรียบเทียบจำนวนและอัตราการว่างงาน เป็นรายภาค ไตรมาสที่ 2 พ.ศ. 2557 กับ 2558

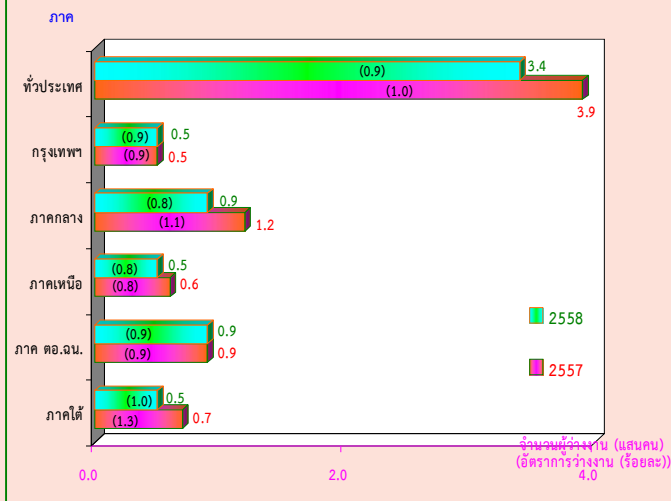

เมื่อเปรียบเทียบจำนวนผู้ว่างงานเป็นรายภาค กับช่วงเวลาเดียวกันของปี 2557 พบว่า จำนวนผู้ว่างงานในภาคกลางลดลง 3 หมื่นคน ภาคใต้ลดลง 2 หมื่นคน ภาคเหนือลดลง 1 หมื่นคน สำหรับกรุงเทพมหานครและภาคตะวันออกเฉียงเหนือไม่เปลี่ยนแปลงจากช่วงเวลาเดียวกันของปีที่แล้ว เมื่อพิจารณาอัตราการว่างงาน พบว่า ทั่วประเทศมีอัตราการว่างงานลดลงจากร้อยละ 1.0 เป็นร้อยละ 0.9 และเมื่อพิจารณาตามภาค พบว่า ภาคกลางมีอัตราการว่างงานลดลง 0.3 (จากร้อยละ 1.1 เป็นร้อยละ 0.8) ภาคใต้มีอัตราการว่างงานลดลง 0.3 (จากร้อยละ 1.3 เป็นร้อยละ 1.0) สำหรับ กรุงเทพมหานคร ภาคเหนือและภาคตะวันออกเฉียงเหนืออัตราการว่างงานไม่เปลี่ยนแปลงจากช่วงเวลาเดียวกันของปีที่แล้ว



# EXECUTIVE SUMMARY

## LABOR FORCE SURVEY IN THE 2<sup>th</sup> QUARTER OF 2015

### NUMBER OF POPULATION BY LABOR FORCE THE LABOR FORCE SURVEY , QUARTER 2 : 2015

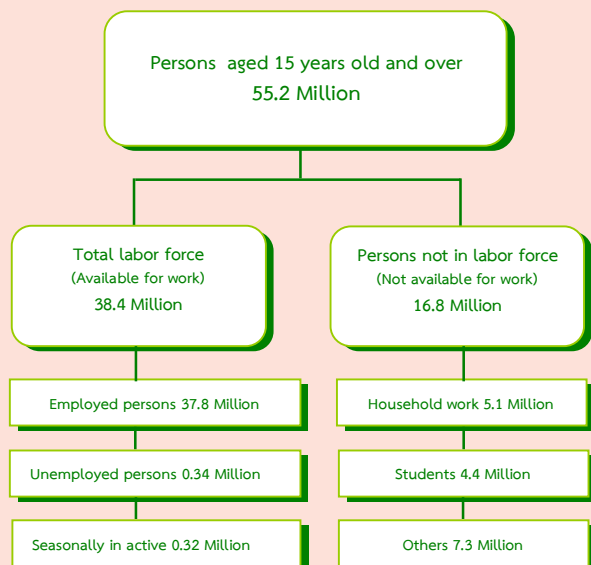

Some major findings from the 2<sup>th</sup> Quarter of the 2015 Labor Force Survey showed that there were 55.2 million people, aged 15 years and over, of these, 38.4 million were in the labor force (37.8 million were employed, 0.34 million were unemployed and 0.32 million were seasonally inactive labor force) and 16.8 million were not in the labor force (5.1 million were household work, 4.4 million were students and 7.3 million were others).

FIGURE A COMPARISON OF THE NUMBER OF EMPLOYED PERSONS  
OF QUARTER 2 IN 2014 AND 2015 BY INDUSTRY

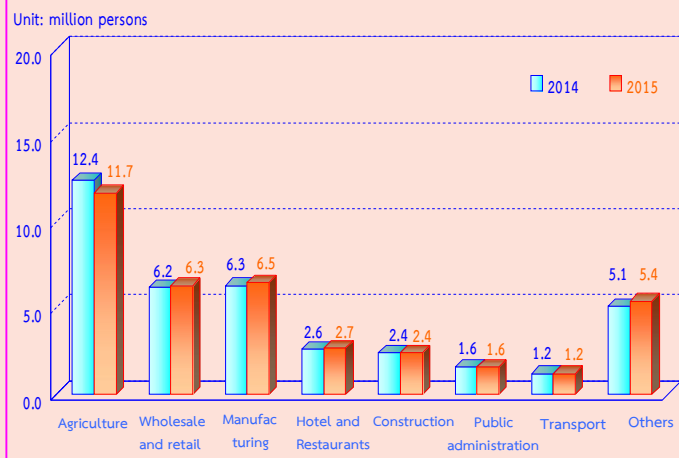

Comparing to the same period of 2014, the number of persons employed did not change (37.8 million). It was found that the number of employed persons in non – agriculture sector increased by 0.7 million (from 25.4 million to 26.1 million). This increment was found in various industry, such as Manufacturing. 0.2 million, Hotel and Restaurants and Wholesale and retail about 0.1 million. Those in agriculture sector decreased by 0.7 million (from 12.4 million to 11.7 million).

FIGURE B COMPARISON OF THE NUMBER OF EMPLOYED PERSONS  
OF QUARTER 2 IN 2014 AND 2015 BY LEVEL OF EDUCATION

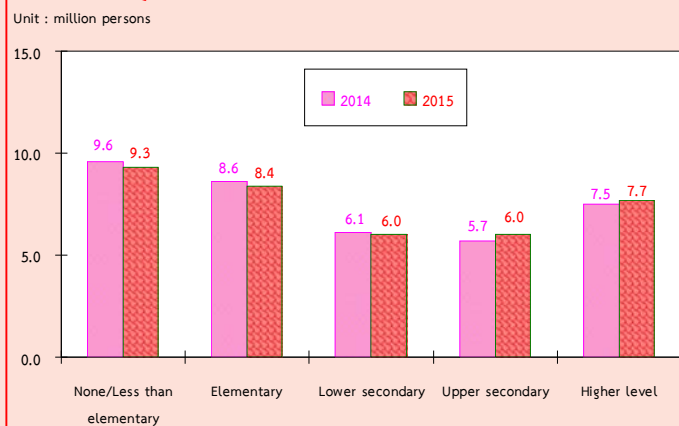

Comparing level of educational attainment of the employed persons to the same period of 2014, it was found that the number of employed persons with upper secondary level increased by 0.3 million and higher level by 0.2 million. However, no education and with less than elementary decreased by 0.3 million, elementary level decreased by 0.2 million and lower secondary level decreased 0.1 million.

FIGURE C THE NUMBER AND RATE OF UNDEREMPLOYMENT WORKER BY QUARTERLY IN 2012 - 2015

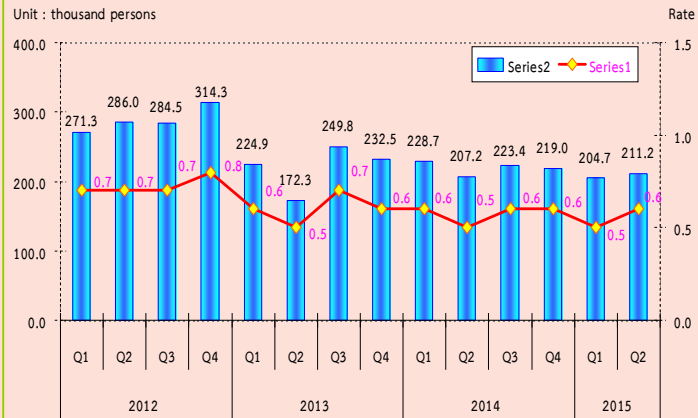

Remark : Underemployment rate =  $\frac{\text{Employed persons 1-34 hours/week and available for additional work} \times 100}{\text{Total employed persons}}$

If the operation is not fully considered or function below the level of the working hours (defined as working less than 35 hours per week and available for additional work) in the second quarter 2015, showed that the number of people who work less than half a million of 2.1 held that those who work in this group, even if it is working, but it is not working at full capacity. Because they also have more time to work on their own. If the rate was lower when compared with the total number of 0.6%.

FIGURE D THE NUMBER OF UNEMPLOYED PERSONS AND UNEMPLOYMENT RATE IN 2012 - 2015

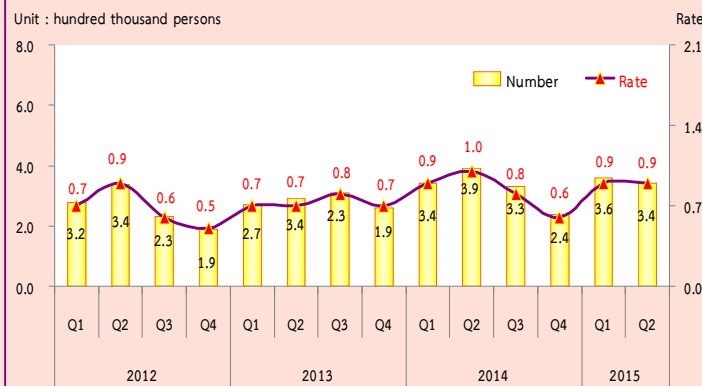

Remark : Unemployment rate =  $\frac{\text{Unemployed persons} \times 100}{\text{Total labor force}}$

However, when compared with the reaction time of the year 2014, the number of underemployment worker increased by 4 thousand (from 0.5% to 0.6%).

In the 2<sup>th</sup> quarter 2015, there were 0.34 million or 0.9% of unemployed persons. Comparing to the same period of last year, the number of unemployed persons decreased by 50 thousand (from 0.39 million to 0.34 million). Considering by age group, it is noticeable that there were 0.18 million or 4.3% found in a teenager group (15-24 years old) and 0.16 million or 0.5% in adult group (25 years and over). Comparing to the same period of 2014, the number of unemployed persons increased by 20 thousand (from 0.16 million to 0.18 million), in the teenagers'. The adult group decreased by 10 thousand (from 0.17 million to 0.16 million).

FIGURE E UNEMPLOYMENT RATE IN 2012 - 2015 BY AGE GROUP

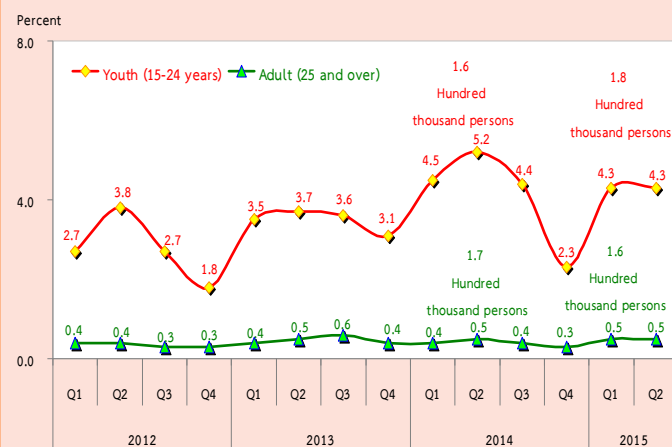

Remark : Unemployment rates by age group =  $\frac{\text{Unemployed persons by age group} \times 100}{\text{Total labor force by age group}}$

FIGURE F THE NUMBER OF UNEMPLOYED PERSONS BY EXPERIENCE  
OF WORK QUARTER 2 : 2015

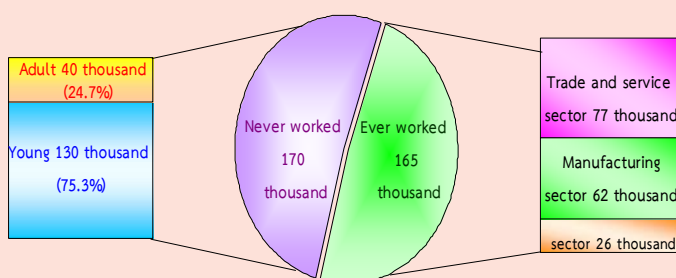

Concerning work experience of unemployed persons, about 170 thousand out of 335 thousand, had no experience in work, with these 130 thousand were from the teenager group, and 40 thousand from the adult group, about 165 thousand of unemployed persons have ever worked. Looking at the distribution of unemployed persons, about 77 thousand, were from the trade and service sector, 62 thousand were from manufacturing and the least of about 26 thousand were from agriculture sector.

FIGURE G COMPARISON NUMBER AND UNEMPLOYMENT RATES  
BY LEVEL OF EDUCATION, BETWEEN QUARTER 2 OF 2014 AND 2015

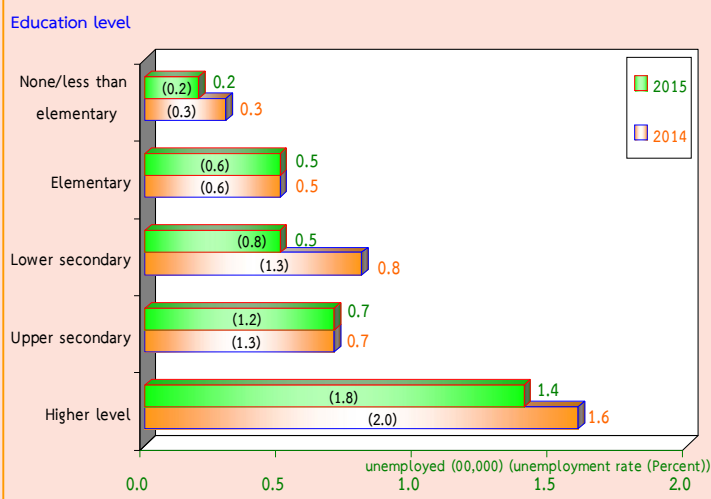

Data in the 2<sup>th</sup> Quarter 2015, showed that the higher level of education attainment, the higher number of unemployed, it is clearly seen that 140 thousand with the highest level of educational attainment were unemployed, followed by 70 thousand with upper secondary, by 50 thousand with lower secondary and elementary and around 20 thousand with no education and with less than elementary.

FIGURE H COMPARISON NUMBER AND UNEMPLOYMENT RATES  
BY REGION, BETWEEN QUARTER 2 OF 2014 AND 2015

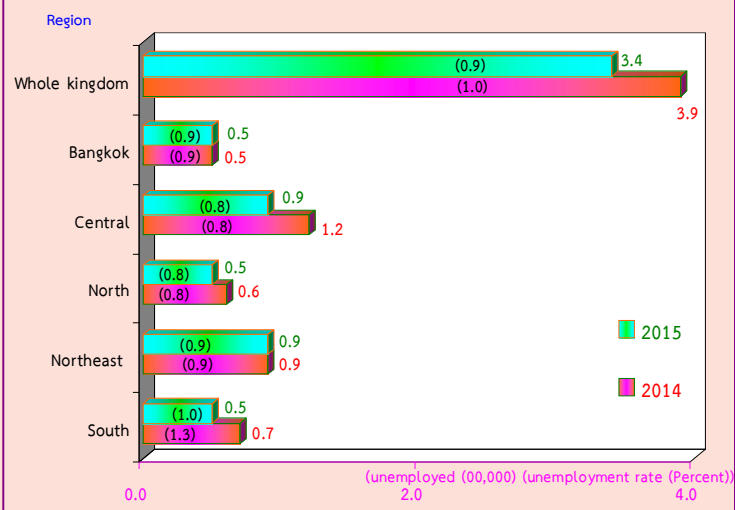

Comparing the number of unemployment by region with the same period of last year, it showed that the number of unemployed persons in the Central decreased by 30 thousand, the South by 20 thousand and the North by 10 thousand. The unemployment persons did not change in Bangkok and the Northeast.

In sum, the results of the 2<sup>th</sup> Quarter in the 2015, Labor Force Survey revealed that the over all unemployment rates decreased from 1.0% to 0.9% comparing to the same period as in 2014. But, an decrease appeared in most of the regions; the Central by 0.3 (from 1.1% to 0.8%), the South by 0.3 (from 1.3% to 1.0%). The unemployment rates did not change in Bangkok, the North and the Northeast.

## LIST OF FIGURES

**Figure 1** NUMBER OF EMPLOYED PERSONS BY REGION

**Figure 2** LABOR FORCE PARTICIPATION RATES BY AGE GROUP

**Figure 3** LABOR FORCE PARTICIPATION RATES BY LEVEL OF EDUCATIONAL  
ATTAINMENT

**Figure 4** PERCENTAGE OF EMPLOYED PERSONS BY WORK STATUS

**Figure 5** UNEMPLOYMENT RATES BY AGE GROUP

**Figure 6** UNEMPLOYMENT RATES BY LEVEL OF EDUCATIONAL ATTAINMENT

**Figure 7** PERCENTAGE OF EMPLOYEES BY WAGE / SALARY

## LIST OF TABLES

- Table A** NUMBER AND PERCENTAGE OF POPULATION BY LABOR FORCE STATUS, AREA AND SEX
- Table B** NUMBER AND PERCENTAGE OF POPULATION BY LABOR FORCE STATUS, SEX, REGION AND AREA
- Table C** LABOR FORCE PARTICIPATION RATES BY AGE GROUP, SEX, REGION AND AREA
- Table D** LABOR FORCE PARTICIPATION RATES BY MARITAL STATUS, SEX AND AREA
- Table E** LABOR FORCE PARTICIPATION RATES BY LEVEL OF EDUCATIONAL ATTAINMENT, AREA AND SEX
- Table F** NUMBER AND PERCENTAGE OF EMPLOYED PERSONS BY WORK STATUS, REGION AND AREA
- Table G** NUMBER AND PERCENTAGE OF EMPLOYED PERSONS BY INDUSTRY, REGION AND AREA
- Table H** NUMBER AND PERCENTAGE OF EMPLOYED PERSONS BY OCCUPATION, REGION AND AREA
- Table I** NUMBER AND PERCENTAGE OF EMPLOYED PERSON BY LEVEL OF EDUCATIONAL ATTAINMENT, REGION AND AREA
- Table J** DIFFERENT RATES OF UNEMPLOYMENT, QUARTER 2 : APRIL–JUNE 2015
- Table K** UNEMPLOYMENT RATES BY AGE GROUP, SEX, REGION AND AREA
- Table L** UNEMPLOYMENT RATES BY LEVEL OF EDUCATIONAL ATTAINMENT, SEX AND AREA
- Table M** NUMBER AND PERCENTAGE OF UNEMPLOYED PERSONS BY LEVEL OF EDUCATIONAL ATTAINMENT, SEX AND AREA
- Table N** NUMBER AND PERCENTAGE OF EMPLOYED PERSONS BY HOURS WORKED PER WEEK
- Table O** NUMBER AND PERCENTAGE OF EMPLOYEES BY WAGE/SALARY, SEX AND AREA
- Table P** NUMBER AND PERCENTAGE OF PRIVATE EMPLOYEES AND GOVERNMENT EMPLOYEES BY RECEIVING SUPPLEMENTARY BENEFITS, AREA AND SEX



# บทที่ 1

## บทนำ

### 1. ความเป็นมาและวัตถุประสงค์

สำนักงานสถิติแห่งชาติ ได้ทำการสำรวจภาวะการทำงานของประชากรทั่วประเทศอย่างต่อเนื่องเป็นประจำทุกปี เริ่มตั้งแต่ปี พ.ศ. 2506 โดยในช่วงแรกทำการสำรวจปีละ 2 รอบ และใน พ.ศ. 2527 ถึง พ.ศ. 2540 ได้ทำการสำรวจปีละ 3 รอบ โดยรอบที่ 1 ทำการสำรวจในเดือนกุมภาพันธ์ เป็นช่วงหน้าแล้งนอกฤดูการเกษตร รอบที่ 2 สำรวจในเดือนพฤษภาคม เป็นช่วงที่กำลังแรงงานใหม่ที่จะสำเร็จการศึกษาเริ่มเข้าสู่ตลาดแรงงาน รอบที่ 3 สำรวจในเดือนสิงหาคม เป็นช่วงฤดูการเกษตร และต่อมาใน พ.ศ. 2541 เป็นต้นมา ได้เพิ่มการสำรวจอีก 1 รอบ รวมเป็น 4 รอบ โดยทำการสำรวจในเดือนพฤศจิกายนของทุกปี ซึ่งเป็นช่วงฤดูการเก็บเกี่ยวผลผลิตทางการเกษตร ทั้งนี้เพื่อเป็นการนำเสนอข้อมูลที่สะท้อนถึงภาวะการมีงานทำ การว่างงานและการประกอบกิจกรรมต่างๆ ของประชากรทั้งประเทศเป็นรายไตรมาสและต่อเนื่องครบทุกช่วงเวลาของปี

เนื่องจากความจำเป็นต้องการใช้ข้อมูล เพื่อใช้ในการวางแผนและกำหนดนโยบายในระดับจังหวัดมีมากขึ้น สำนักงานสถิติแห่งชาติจึงได้กำหนดขนาดตัวอย่างเพิ่มขึ้นโดยเริ่มตั้งแต่ พ.ศ. 2537 ทั้งนี้เพื่อให้สามารถนำเสนอข้อมูลในระดับจังหวัดได้ โดยเสนอเฉพาะรอบการสำรวจของเดือนกุมภาพันธ์และเดือนสิงหาคมเท่านั้น การสำรวจรอบที่ 4 ในเดือนพฤศจิกายน พ.ศ. 2541 ซึ่งจัดทำเป็นครั้งแรกได้เสนอผลในระดับจังหวัดด้วยและตั้งแต่ปี พ.ศ. 2542 เป็นต้นมา ผลการสำรวจทั้ง 4 รอบได้เสนอผลในระดับจังหวัด

หลังจากเกิดภาวะวิกฤติทางเศรษฐกิจกลางปี 2540 ความต้องการใช้ข้อมูลเพื่อการวางแผนและกำหนดนโยบายด้านแรงงานมีมากขึ้นและเร่งด่วนขึ้น ในปี พ.ศ. 2544 จึงได้เริ่มดำเนินการสำรวจเป็นรายเดือนแล้วนำข้อมูล 3 เดือนรวมกันเพื่อเสนอข้อมูลเป็นรายไตรมาส โดยข้อมูลที่สำคัญสามารถนำเสนอในระดับจังหวัด สำหรับข้อมูลของเดือนที่ตรงกับรอบการสำรวจเดิม คือข้อมูลเดือนกุมภาพันธ์ พฤษภาคม และ สิงหาคม ได้จัดทำสรุปผลการสำรวจเฉพาะข้อมูลที่สำคัญเพื่อสามารถเปรียบเทียบกับข้อมูลแต่ละรอบของปีที่ผ่านมาได้ และการสำรวจตั้งแต่เดือนกันยายน พ.ศ.2544 เป็นต้นมา สามารถนำเสนอผลของการสำรวจเป็นรายเดือนทุกเดือนโดยสามารถเสนอผลในระดับภาคเท่านั้น เนื่องจากตัวอย่างไม่มากพอที่จะนำเสนอในระดับย่อยกว่านี้ และในขณะเดียวกันได้มีการปรับอายุผู้อยู่ในกำลังแรงงานจาก 13 ปีขึ้นไปเป็น 15 ปีขึ้นไปเพื่อให้สอดคล้องกับกฎหมายการใช้แรงงานเด็ก ปรับปรุงการจัดจำแนกประเภทของอาชีพ อุตสาหกรรม และสถานภาพการทำงานให้สอดคล้องกับมาตรฐานสากลในปัจจุบันเพื่อให้สามารถเปรียบเทียบข้อมูลกันได้ ปรับเขตการปกครองจากเดิมเขตสุขาภิบาลถูกนำเสนอรวมเป็นนอกเขตเทศบาล มารวมเป็นในเขตเทศบาล เนื่องจากพระราชบัญญัติเปลี่ยนแปลงฐานะของสุขาภิบาลเป็นเทศบาล พ.ศ. 2542

วัตถุประสงค์ที่สำคัญของการสำรวจภาวะการทำงานของประชากรเพื่อประมาณจำนวนและลักษณะของกำลังแรงงานภายในประเทศและในจังหวัดต่าง ๆ ในแต่ละไตรมาสของข้อมูลสถิติที่ได้จากการสำรวจ

1. จำนวนประชากรในวัยทำงาน (อายุ 15 ปีขึ้นไป) และจำนวนประชากรนอกวัยทำงานจำแนกตามเพศ

2. จำนวนประชากรในวัยทำงาน จำแนกตามสถานภาพแรงงาน อายุ เพศ สถานภาพสมรส การศึกษาที่สำเร็จ

3. จำนวนผู้มีงานทำ จำแนกตามลักษณะที่น่าสนใจ เช่น อายุ เพศ การศึกษาที่สำเร็จ อาชีพ อุตสาหกรรม สถานภาพการทำงาน ชั่วโมงทำงาน ค่าจ้าง เงินเดือน และผลประโยชน์อื่น ๆ ที่ได้รับจากการทำงาน

4. จำนวนผู้ว่างงาน จำแนกตามลักษณะบางประการที่น่าสนใจ เช่น ระยะเวลาในการหางานทำ งานที่ทำครั้งสุดท้าย สาเหตุการว่างงาน เป็นต้น

## 2. คຸ່ມรวม

ประชากรที่อาศัยอยู่ในครัวเรือนส่วนบุคคล และครัวเรือนกลุ่มบุคคลประเภทคนงาน

## 3. สัปดาห์แห่งการสำรวจ

หมายถึง ระยะเวลา 7 วัน นับจากวันก่อนวันสัมภาษณ์ย้อนหลังไป 7 วัน เช่น วันสัมภาษณ์คือวันที่ 9 กุมภาพันธ์ พ.ศ. 2547 “ ระหว่าง 7 วันก่อนวันสัมภาษณ์ ” คือ ระหว่างวันที่ 2 ถึง วันที่ 8 กุมภาพันธ์ พ.ศ. 2547

## 4. คำอธิบายศัพท์/แนวคิด/คำจำกัดความ

สำนักงานสถิติแห่งชาติ ได้ปรับปรุงแนวคิดและคำนิยามที่ใช้ในการสำรวจภาวะการทำงานของประชากรหลายครั้ง โดยมีวัตถุประสงค์เพื่อให้สอดคล้องกับสภาพที่แท้จริงทางสังคมและเศรษฐกิจของประเทศตลอดจนความต้องการของผู้ใช้ข้อมูล และสอดคล้องกับมาตรฐานสากลขององค์การแรงงานระหว่างประเทศ (ILO) กับองค์การสหประชาชาติ (UN) แนวคิดและคำนิยามที่ใช้ในการสำรวจไตรมาสนี้ ได้เริ่มใช้มาตั้งแต่รอบที่ 1 พ.ศ. 2526 มีการปรับปรุงบ้างตามลำดับ และตั้งแต่

ไตรมาสที่ 1 พ.ศ. 2544 ได้กำหนดอายุขั้นต่ำของประชากรวัยทำงานเป็น 15 ปี

**คำนิยามที่สำคัญ ๆ ที่ใช้ในการสำรวจ มีดังนี้**

### ผู้มีงานทำ

**ผู้มีงานทำ** หมายถึง บุคคลที่มีอายุ 15 ปีขึ้นไป และในสัปดาห์แห่งการสำรวจมีลักษณะอย่างหนึ่งอย่างใด ดังต่อไปนี้

1. ได้ทำงานตั้งแต่ 1 ชั่วโมงขึ้นไป โดยได้รับค่าจ้าง เงินเดือน ผลกำไร เงินปันผลค่าตอบแทนที่มีลักษณะอย่างอื่นสำหรับผลงานที่ทำ เป็นเงินสดหรือสิ่งของ

2. ไม่ได้ทำงาน หรือทำงานน้อยกว่า 1 ชั่วโมง แต่เป็นบุคคลที่มีลักษณะอย่างหนึ่งอย่างใด ดังต่อไปนี้ (ซึ่งจะถือว่าเป็น **ผู้ที่ปกติมีงานประจำ**)

2.1 ยังได้รับค่าตอบแทน ค่าจ้าง หรือผลประโยชน์อื่นๆ หรือผลกำไรจากงานหรือธุรกิจในช่วงที่ไม่ได้ทำงาน

2.2 ไม่ได้รับค่าตอบแทน ค่าจ้าง หรือผลประโยชน์อื่น ๆ หรือผลกำไรจากงานหรือธุรกิจในช่วงที่ไม่ได้ทำงาน แต่ยังมีงานหรือธุรกิจที่จะกลับไปทำ

3. ทำงานอย่างน้อย 1 ชั่วโมง โดยไม่ได้รับค่าจ้างในวิสาหกิจหรือไร่นาเกษตรของหัวหน้าครัวเรือนหรือของสมาชิกในครัวเรือน

### ผู้ว่างงาน

**ผู้ว่างงาน** หมายถึง บุคคลที่มีอายุ 15 ปีขึ้นไป และในสัปดาห์แห่งการสำรวจมีลักษณะอย่างหนึ่งอย่างใด ดังต่อไปนี้

1. ไม่ได้ทำงานและไม่มีการมีงานประจำ แต่ได้หางาน สมัครงานหรือรอการบรรจุ ในช่วง 30 วันก่อนวันสัมภาษณ์

2. ไม่ได้ทำงานและไม่มีการมีงานประจำ และได้หางานทำในช่วง 30 วันก่อนวันสัมภาษณ์ แต่พร้อมที่จะทำงานในสัปดาห์แห่งการสำรวจ

## กำลังแรงงานปัจจุบัน

**กำลังแรงงานปัจจุบัน** หมายถึง บุคคลที่มีอายุ 15 ปีขึ้นไป ซึ่งในสัปดาห์แห่งการสำรวจมีงานทำหรือว่างงาน ตามคำนิยามที่ได้ระบุข้างต้น

## กำลังแรงงานที่รอฤดูกาล

**กำลังแรงงานที่รอฤดูกาล** หมายถึง บุคคลที่มีอายุ 15 ปีขึ้นไป ในสัปดาห์แห่งการสำรวจเป็นผู้ไม่เข้าข่ายคำนิยามของผู้มีงานทำ หรือผู้ว่างงาน แต่เป็นผู้รอฤดูกาลที่เหมาะสมเพื่อที่จะทำงาน และเป็นผู้ที่ตามปกติจะทำงานที่ไม่ได้รับสิ่งตอบแทนในไร่นาเกษตร หรือธุรกิจซึ่งทำกิจกรรมตามฤดูกาล โดยมีหัวหน้าครัวเรือน หรือสมาชิกคนอื่น ๆ ในครัวเรือนเป็นเจ้าของหรือผู้ดำเนินการ

## กำลังแรงงานรวม

**กำลังแรงงานรวม** หมายถึง บุคคลทุกคนที่มีอายุ 15 ปีขึ้นไป ในสัปดาห์แห่งการสำรวจเป็นผู้อยู่ในกำลังแรงงานปัจจุบัน หรือเป็นผู้ถูกจัดจำแนกอยู่ในประเภทกำลังแรงงานที่รอฤดูกาลตามคำนิยามที่ได้ระบุข้างต้น

## ผู้ไม่อยู่ในกำลังแรงงาน

**ผู้ไม่อยู่ในกำลังแรงงาน** หมายถึง บุคคลที่ไม่เข้าข่ายคำนิยามของผู้ที่อยู่ในกำลังแรงงานในสัปดาห์แห่งการสำรวจ คือ

บุคคลซึ่งในสัปดาห์แห่งการสำรวจมีอายุ 15 ปีขึ้นไป แต่ไม่ได้ทำงาน และไม่พร้อมที่จะทำงาน เนื่องจากเป็นผู้ที่

1. ทำงานบ้าน
2. เรียนหนังสือ
3. ยังเด็กเกินไป หรือชราเกินไป
4. ไม่สามารถทำงานได้ เนื่องจากพิการทางร่างกายหรือจิตใจ หรือเจ็บป่วยเรื้อรัง
5. ไม่สมัครใจทำงาน
6. ทำงานโดยไม่ได้รับค่าจ้าง ผลกำไรส่วนแบ่ง หรือสิ่งตอบแทนอื่น ๆ ให้แก่บุคคลซึ่งมิได้เป็นสมาชิกในครัวเรือนเดียวกัน

7. ทำงานให้แก่องค์กร หรือสถาบันการกุศลต่างๆ โดยไม่ได้รับค่าจ้างผลกำไรส่วนแบ่ง หรือสิ่งตอบแทนอย่างใด

8. ไม่พร้อมที่จะทำงาน เนื่องจากเหตุผลอื่น

## งาน

**งาน** หมายถึง กิจกรรมที่ทำที่มีลักษณะอย่างหนึ่งอย่างใด ดังต่อไปนี้

1. กิจกรรมที่ทำแล้วได้รับค่าตอบแทนเป็นเงินหรือสิ่งของ ค่าตอบแทนที่เป็นเงิน อาจจ่ายเป็นรายเดือน รายสัปดาห์ รายวัน หรือรายชิ้น
2. กิจกรรมที่ทำแล้วได้ผลกำไร หรือหวังที่จะได้รับผลกำไร หรือส่วนแบ่งเป็นการตอบแทน
3. กิจกรรมที่ทำให้กับธุรกิจของสมาชิกในครัวเรือน โดยไม่ได้รับค่าจ้างหรือผลกำไรตอบแทนอย่างใดซึ่งสมาชิกในครัวเรือนที่ประกอบธุรกิจนั้นจะมีสถานภาพการทำงาน เป็นประกอบธุรกิจส่วนตัว หรือนายจ้าง

## อาชีพ

**อาชีพ** หมายถึง ประเภทหรือชนิดของงานที่บุคคลนั้นทำอยู่ บุคคลส่วนมากมีอาชีพเดียว สำหรับบุคคลที่ในสัปดาห์แห่งการสำรวจมีอาชีพมากกว่า 1 อาชีพให้นับอาชีพที่มีชั่วโมงทำงานมากที่สุด ถ้าชั่วโมงทำงานแต่ละอาชีพเท่ากันให้นับอาชีพที่มีรายได้มากกว่า ถ้าชั่วโมงทำงานและรายได้ที่ได้รับจากแต่ละอาชีพเท่ากัน ให้นับอาชีพที่ผู้ตอบสัมภาษณ์พอใจมากที่สุด ถ้าผู้ตอบสัมภาษณ์ตอบไม่ได้ให้นับอาชีพที่ได้ทำมานานที่สุด การจัดจำแนกประเภทอาชีพ ตั้งแต่ไตรมาสที่ 1 พ.ศ. 2554 ปรับใช้ตาม International Standard Classification of Occupation, 2008 (ISCO – 08) ขององค์การแรงงานระหว่างประเทศ (ILO)

ก่อน พ.ศ. 2553 การจัดประเภทอาชีพจำแนกตามความเหมาะสมกับลักษณะอาชีพของประเทศไทย โดยอ้างอิง International Standard Classification of Occupation, 1988 (ISCO – 88)

## อุตสาหกรรม

**อุตสาหกรรม** หมายถึง ประเภทของกิจกรรมทางเศรษฐกิจที่ได้ดำเนินการโดยสถานประกอบการที่บุคคลนั้นกำลังทำงานอยู่ หรือประเภทของธุรกิจซึ่งบุคคลนั้นได้ดำเนินการอยู่ในสัปดาห์แห่งการสำรวจ ถ้าบุคคลหนึ่งมีอาชีพมากกว่าหนึ่งอย่าง ให้บันทึกอุตสาหกรรมตามอาชีพที่บันทึกไว้ การจัดจำแนกประเภทอุตสาหกรรม ตั้งแต่ไตรมาสที่ 1 พ.ศ. 2554 ปรับใช้ตาม Thailand Standard Industrial Classification, (TSIC 2009)

ก่อน พ.ศ. 2553 การจัดประเภทอุตสาหกรรมจำแนกตามความเหมาะสมกับลักษณะอุตสาหกรรมของประเทศไทย โดยอ้างอิง International Standard Industrial Classification of All Economic Activities, (ISIC : 1989)

## สถานภาพการทำงาน

**สถานภาพการทำงาน** หมายถึง สถานะของบุคคลที่ทำงานในสถานที่ที่ทำงานหรือธุรกิจ แบ่งออกเป็น 5 ประเภท คือ

**1. นายจ้าง** หมายถึง ผู้ประกอบธุรกิจของตนเองเพื่อหวังผลกำไร หรือส่วนแบ่ง และได้จ้างบุคคลอื่นมาทำงานในธุรกิจในฐานะลูกจ้าง

**2. ประกอบธุรกิจส่วนตัวโดยไม่มีลูกจ้าง** หมายถึง ผู้ประกอบธุรกิจของตนเองโดยลำพังผู้เดียว หรืออาจมีบุคคลอื่นมาร่วมกิจการด้วยเพื่อหวังผลกำไร หรือส่วนแบ่งและไม่ได้จ้างลูกจ้างแต่อาจมีสมาชิกในครัวเรือนหรือผู้ฝึกงานมาช่วยทำงานโดยไม่ได้รับค่าจ้าง หรือค่าตอบแทนอย่างอื่นสำหรับงานที่ทำ

**3. ช่วยธุรกิจในครัวเรือนโดยไม่ได้รับค่าจ้าง** หมายถึง ผู้ที่ช่วยทำงานโดยไม่ได้รับค่าจ้างในไร่นาเกษตร หรือในธุรกิจของสมาชิกในครัวเรือน

**4. ลูกจ้าง** หมายถึง ผู้ที่ทำงานโดยได้รับค่าจ้างเป็นรายเดือน รายสัปดาห์ รายวัน รายชิ้น หรือเหมาจ่าย ค่าตอบแทนที่ได้รับจากการทำงาน อาจจะเป็นเงิน หรือสิ่งของ

## ลูกจ้างแบ่งออกเป็น 3 ประเภท

**4.1 ลูกจ้างรัฐบาล** หมายถึง ข้าราชการ พนักงานเทศบาล พนักงานองค์การบริหารส่วนจังหวัด ตลอดจนลูกจ้างประจำ และชั่วคราวของรัฐบาล

**4.2 ลูกจ้างรัฐวิสาหกิจ** หมายถึง ผู้ที่ทำงานให้กับหน่วยงานรัฐวิสาหกิจ

**4.3 ลูกจ้างเอกชน** หมายถึง ผู้ที่ทำงานให้กับเอกชน หรือธุรกิจของเอกชน รวมทั้งผู้ที่รับจ้างทำงานบ้าน

**5. การรวมกลุ่ม** หมายถึง กลุ่มคนที่มาร่วมกันทำงานโดยมีวัตถุประสงค์เพื่อพึ่งตนเอง และช่วยเหลือซึ่งกันและกัน สมาชิกแต่ละคนมีความเท่าเทียมกันในการกำหนดการทำงานทุกขั้นตอนไม่ว่าเป็นการลงทุน การขาย งานอื่นๆ ของกิจการที่ทำ ตลอดจนการแบ่งรายได้ให้แก่สมาชิกตามที่ตกลงกัน (การรวมกลุ่มดังกล่าวอาจจดทะเบียนจัดตั้งในรูปแบบของสหกรณ์หรือไม่ก็ได้)

การจัดจำแนกประเภทสถานภาพการทำงาน ตั้งแต่ไตรมาสที่ 1 พ.ศ. 2544 ใช้ตาม International Classification of Status in Employment, 1993 (ICSE – 93) ขององค์การแรงงานระหว่างประเทศ (ILO) มีสถานภาพการทำงานเพิ่มขึ้นอีก 1 กลุ่มคือ การรวมกลุ่ม (Member of Producers' Cooperative)

## ชั่วโมงทำงาน

**ชั่วโมงทำงาน** หมายถึง จำนวนชั่วโมงทำงานจริงทั้งหมด ในสัปดาห์แห่งการสำรวจ สำหรับบุคคลที่มีอาชีพมากกว่าหนึ่งอาชีพ ชั่วโมงทำงาน หมายถึง ยอดรวมของชั่วโมงทำงานทุกอาชีพ สำหรับผู้ที่มีงานประจำซึ่งไม่ได้ทำงานในสัปดาห์แห่งการสำรวจให้บันทึกจำนวนชั่วโมงเป็น 0 ชั่วโมง

การสำรวจก่อนปี พ.ศ. 2544 ผู้ที่มีงานประจำซึ่งไม่ได้ทำงานในสัปดาห์แห่งการสำรวจ ให้นับจำนวนชั่วโมงทำงานปกติต่อสัปดาห์เป็นชั่วโมงทำงาน

## รายได้ของลูกจ้าง

**รายได้ของลูกจ้าง** หมายถึง รายได้ของผู้ที่มีสถานภาพการทำงานเป็น ลูกจ้าง ที่ได้รับมาจากการทำงานของอาชีพที่ทำในสัปดาห์แห่งการสำรวจ ซึ่งประกอบด้วยค่าจ้างและผลประโยชน์ตอบแทนอื่นๆ สำหรับลูกจ้าง

## ระยะเวลาของการหางานทำ

**ระยะเวลาของการหางานทำ** หมายถึง ระยะเวลาที่ผู้ว่างงานได้ออกหางานทำ ให้นับตั้งแต่วันที่เริ่มหางานทำจนถึงวันสุดท้ายก่อนวันสัมภาษณ์

## คาบการแรงงาน

**คาบการแรงงาน** หมายถึง ระยะเวลาที่พนักงานออกไปสัมภาษณ์บุคคลในครัวเรือนตัวอย่าง ซึ่งโดยปกติเป็นวันที่ 1 - 12 ของทุกเดือน

## ประเภทของครัวเรือนที่อยู่ในขอบข่ายการสำรวจ

ครัวเรือนที่อยู่ในขอบข่ายการสำรวจแบ่งได้เป็น 2 ประเภท คือ

**1. ครัวเรือนส่วนบุคคล** ประกอบด้วย ครัวเรือนหนึ่งคน คือ บุคคลเดียวซึ่งหุงหาอาหารและจัดหาสิ่งอุปโภคบริโภคที่จำเป็นแก่การครองชีพโดยไม่เกี่ยวกับผู้ใดซึ่งอาจพำนักอยู่ในเคหสถานเดียวกัน หรือครัวเรือนที่มีบุคคลตั้งแต่สองคนขึ้นไปร่วมกันจัดหา และใช้สิ่งอุปโภคบริโภคที่จำเป็นแก่การครองชีพร่วมกัน ครัวเรือนส่วนบุคคลอาจอาศัยอยู่ในเคหะที่เป็นเรือนไม้ ตึกแถว ห้องแถว ห้องชุด เรือแพ เป็นต้น

## 2. ครัวเรือนกลุ่มบุคคล

**2.1 ประเภทคนงาน** ได้แก่ ครัวเรือนซึ่งประกอบด้วย บุคคลหลายคนอยู่กินร่วมกันในที่อยู่แห่งหนึ่ง เช่น ที่พักคนงาน เป็นต้น

**2.2 ประเภทสถาบัน** ซึ่งหมายถึง บุคคลหลายคนอยู่ร่วมกันในสถานที่อยู่แห่งหนึ่ง เช่น สถานที่กักกัน วัด กรมทหาร โดยไม่แยกที่อยู่เป็นสัดส่วนเฉพาะคนหรือเฉพาะครัวเรือน นักเรียนที่อยู่ประจำที่โรงเรียนหรือในหอพักนักเรียน เป็นต้น **ไม่อยู่ในคัมภีร์รวมของการสำรวจนี้**

## ระดับการศึกษาที่สำเร็จ

ได้จำแนกการศึกษาตามระดับการศึกษาที่สำเร็จดังนี้

**1. ไม่มีการศึกษา** หมายถึง บุคคลที่ไม่เคยเข้าศึกษาในโรงเรียน หรือไม่เคยได้รับการศึกษา

**2. ต่ำกว่าประถมศึกษา** หมายถึง บุคคลที่สำเร็จการศึกษาต่ำกว่าชั้นประถมศึกษาปีที่ 6 หรือชั้นประถมศึกษาปีที่ 7 หรือชั้น ม.3 เดิม

**3. สำเร็จประถมศึกษา** หมายถึง บุคคลที่สำเร็จการศึกษาตั้งแต่ชั้นประถมศึกษาปีที่ 6 หรือชั้นประถมศึกษาปีที่ 7 หรือชั้น ม.3 เดิมขึ้นไป แต่ไม่สำเร็จระดับการศึกษาที่สูงกว่า

**4. สำเร็จมัธยมศึกษาตอนต้น** หมายถึง บุคคลที่สำเร็จการศึกษาตั้งแต่ชั้น ม.3 ม.ศ.3 หรือ ม.6 เดิมขึ้นไป แต่ไม่สำเร็จระดับการศึกษาที่สูงกว่า

## 5. สำเร็จมัธยมศึกษาตอนปลาย

**5.1 สายสามัญ** หมายถึง บุคคลที่สำเร็จการศึกษาประเภทสามัญศึกษาตั้งแต่ชั้น ม.6 ม.ศ.5 หรือ ม.8 เดิมขึ้นไป แต่ไม่สำเร็จระดับการศึกษาที่สูงกว่า

**5.2 อาชีวศึกษา** หมายถึง บุคคลที่สำเร็จการศึกษาประเภทอาชีวศึกษาหรือวิชาชีพที่เรียนต่อจากระดับมัธยมศึกษาตอนต้นหรือเทียบเท่า โดยมีหลักสูตรไม่เกิน 3 ปี และไม่สำเร็จระดับการศึกษาที่สูงกว่า

**5.3 วิชาการศึกษา** หมายถึง บุคคลที่สำเร็จการศึกษาประเภทวิชาการศึกษา (การฝึกหัดครู) ในระดับมัธยมศึกษาตอนปลายหรือเทียบเท่าขึ้นไปแต่ไม่สำเร็จระดับการศึกษาที่สูงกว่า

## 6. อุดมศึกษา

**6.1 สายวิชาการ** หมายถึง บุคคลที่สำเร็จการศึกษาประเภทสามัญศึกษาหรือสายวิชาการ โดยได้รับวุฒิปริญญาตรี บัณฑิตปริญญาโท เอก



**6.2 สายวิชาชีพ** หมายถึง บุคคลที่สำเร็จการศึกษาประเภทอาชีวศึกษา หรือสายวิชาชีพที่ได้รับประกาศนียบัตรวิชาชีพชั้นสูง หรือเทียบเท่าอนุปริญญา ปริญญาตรี

**6.3 สายวิชาการศึกษา** หมายถึง บุคคลที่สำเร็จการศึกษาประเภทวิชาการศึกษา และได้รับประกาศนียบัตรระดับอนุปริญญาและปริญญาตรี

**7. อาชีวศึกษาระยะสั้น** หมายถึง บุคคลที่สำเร็จการศึกษาหรือการฝึกอบรมประเภทอาชีวศึกษาที่มีหลักสูตรไม่เกิน 1 ปี และได้รับประกาศนียบัตรหรือใบรับรองเมื่อสำเร็จการศึกษา พื้นความรู้ของผู้เข้าเรียนได้กำหนดให้แตกต่างตามวิชาเฉพาะแต่ละอย่างที่เรียน แต่อย่างต่ำต้องจบประณปีที 4 หรือเทียบเท่า

**8. อื่น ๆ** หมายถึง บุคคลที่สำเร็จการศึกษาที่ไม่สามารถเทียบชั้นได้

## บทที่ 2

### สรุปผลการสำรวจ

รายงานนี้เสนอผลการสำรวจภาวะการมีงานทำของประชากรทั่วราชอาณาจักร โดยดำเนินการปฏิบัติงานเก็บรวบรวมข้อมูลระหว่างวันที่ 1 – 12 ของเดือนเมษายน พฤษภาคม และมิถุนายน พ.ศ. 2558 ซึ่งเป็นการสำรวจไตรมาสที่ 2 ของปี ผลการสำรวจทำให้ทราบถึง ภาวะการมีงานทำ การว่างงาน และลักษณะที่สำคัญบางประการของกำลังแรงงาน ในประเทศระหว่าง เดือนเมษายน-มิถุนายน พ.ศ. 2558

อนึ่ง จำนวนประชากร ที่ใช้เป็นฐานในการประมาณผลตามระเบียบวิธีการสุ่มตัวอย่างสำหรับโครงการสำรวจภาวะการทำงานของประชากรตั้งแต่รอบที่ 1 เดือนกุมภาพันธ์ พ.ศ. 2538 เป็นต้นมา นั้น ได้มีการเปลี่ยนแปลงเพื่อให้สอดคล้องกับจำนวนประชากรที่ใช้ในการวางแผนพัฒนาเศรษฐกิจและสังคมแห่งชาติ ซึ่งได้จากการคาดประมาณประชากรของประเทศไทย พ.ศ. 2553-2583 ที่ได้จัดทำขึ้นใหม่โดย สำนักพัฒนาสังคมและคุณภาพชีวิต สำนักงานคณะกรรมการพัฒนาการเศรษฐกิจและสังคมแห่งชาติ

#### 1. ลักษณะของกำลังแรงงาน

ผู้ที่อยู่ในกำลังแรงงาน มีจำนวนทั้งสิ้น 38.4 ล้านคน ซึ่งในจำนวนนี้ส่วนใหญ่อาศัยอยู่นอกเขตเทศบาล คือร้อยละ 54.6 และประมาณร้อยละ 54.5 ของผู้อยู่ในกำลังแรงงานทั้งหมดเป็นชาย

กำลังแรงงานปัจจุบันซึ่งประกอบด้วย ผู้มีงานทำและผู้ที่ไม่พร้อมจะทำงาน มีจำนวนประมาณ 38.1 ล้านคน ต่างจากกำลังแรงงานรวมประมาณ 315,900 คน ซึ่งจำนวนที่แตกต่างนี้เป็นผู้ที่ไม่พร้อมจะทำงาน เนื่องจากโรคฤดูกาล หรือที่เรียกว่ากำลังแรงงานที่โรคฤดูกาล

จำนวนผู้ว่างงานมีประมาณ 3.4 แสนคน หรือร้อยละ 0.9 ของกำลังแรงงานปัจจุบัน ในจำนวนนี้เป็นผู้ที่กำลังหางานทำประมาณร้อยละ 0.2 และเป็นผู้ที่ไม่ได้หางานทำแต่พร้อมจะทำงานร้อยละ 0.7

ส่วนผู้ที่ไม่อยู่ในกำลังแรงงาน มีประมาณ 16.8 ล้านคน หรือร้อยละ 30.4 ของผู้ที่มีอายุตั้งแต่ 15 ปีขึ้นไปทั้งหมด ซึ่งประกอบด้วย คนทำงานบ้าน 5.1 ล้านคน เรียนหนังสือ 4.4 ล้านคน และเด็ก ขรา หรือป่วย พิการจนไม่สามารถทำงานได้ 5.5 ล้านคน และอื่นๆ 1.8 ล้านคน

#### แผนภูมิ 1 จำนวนผู้มีงานทำ จำแนกตามภาค

(หน่วย : ล้านคน)

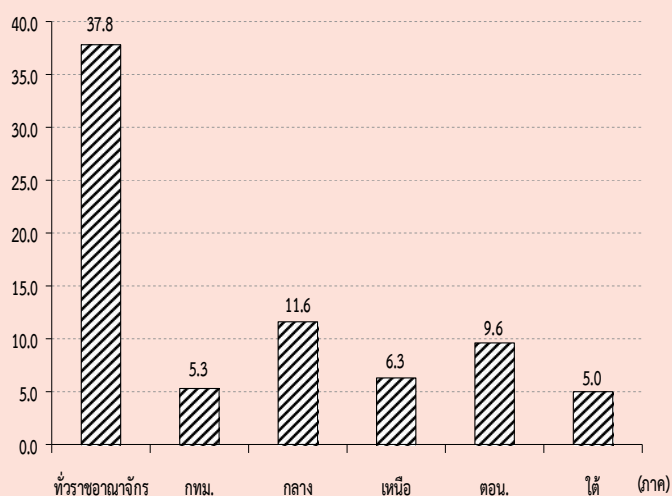

ตาราง ก จำนวนและอัตราร้อยละของประชากร จำแนกตามสถานภาพแรงงาน เพศ และเขตการปกครอง

สถานภาพแรงงาน	ทั่วราชอาณาจักร			ในเขตเทศบาล			นอกเขตเทศบาล		
	รวม	ชาย	หญิง	รวม	ชาย	หญิง	รวม	ชาย	หญิง
จำนวน ('000)									
ประชากรอายุ 15 ปีขึ้นไป	55,192.6	26,686.6	28,505.9	25,064.9	12,000.6	13,064.3	30,127.7	14,686.0	15,441.6
กำลังแรงงานรวม	38,403.7	20,945.3	17,458.4	17,420.3	9,302.3	8,118.0	20,983.4	11,643.0	9,340.4
กำลังแรงงานปัจจุบัน	38,087.8	20,777.4	17,310.4	17,353.9	9,270.7	8,083.2	20,734.0	11,506.7	9,227.3
-ผู้มีงานทำ	37,751.8	20,604.1	17,147.7	17,186.4	9,184.2	8,002.2	20,565.4	11,419.9	9,145.5
ทำงาน	37,154.9	20,258.2	16,896.7	17,031.1	9,095.9	7,935.2	20,123.8	11,162.3	8,961.5
มีงานประจำแต่ไม่ได้ทำงาน	596.9	345.9	251.0	155.2	88.3	66.9	441.6	257.6	184.0
-ผู้ว่างงาน	336.1	173.3	162.8	167.5	86.5	81.0	168.6	86.8	81.8
หางานทำ	68.8	35.7	33.1	39.6	18.6	21.1	29.1	17.1	12.0
ไม่หางานทำแต่พร้อมที่จะทำงาน	267.3	137.7	129.7	127.9	67.9	59.9	139.5	69.7	69.7
กำลังแรงงานที่รอฤดูกาล	315.9	167.9	148.0	66.4	31.6	34.9	249.4	136.3	113.1
ไม่อยู่ในกำลังแรงงานอายุ 15 ปีขึ้นไป	16,788.9	5,741.4	11,047.5	7,644.6	2,698.3	4,946.3	9,144.3	3,043.1	6,101.2
ทำงานบ้าน	5,106.7	226.4	4,880.2	2,249.6	103.4	2,146.2	2,857.1	123.1	2,734.0
เรียนหนังสือ	4,350.0	2,068.3	2,281.6	2,158.0	1,027.1	1,130.8	2,192.0	1,041.2	1,150.8
ยังเด็ก ขรา/ไม่สามารถทำงานได้	5,502.1	2,369.7	3,132.3	2,199.5	939.2	1,260.3	3,302.6	1,430.6	1,872.0
อื่น ๆ	1,830.2	1,076.9	753.3	1,037.5	628.6	408.9	792.7	448.3	344.5
ร้อยละ									
ประชากรอายุ 15 ปีขึ้นไป	100.0	100.0	100.0	100.0	100.0	100.0	100.0	100.0	100.0
กำลังแรงงานรวม	69.6	78.5	61.2	69.5	77.5	62.1	69.7	79.3	60.5
กำลังแรงงานปัจจุบัน	69.0	77.9	60.7	69.2	77.3	61.9	68.8	78.4	59.8
-ผู้มีงานทำ	68.4	77.2	60.2	68.6	76.5	61.3	68.3	77.8	59.2
ทำงาน	67.3	75.9	59.3	68.0	75.8	60.7	66.8	76.0	58.0
มีงานประจำแต่ไม่ได้ทำงาน	1.1	1.3	0.9	0.6	0.7	0.5	1.5	1.8	1.2
-ผู้ว่างงาน	0.6	0.7	0.6	0.7	0.7	0.6	0.6	0.6	0.5
หางานทำ	0.1	0.1	0.1	0.2	0.2	0.2	0.1	0.1	0.1
ไม่หางานทำแต่พร้อมที่จะทำงาน	0.5	0.5	0.5	0.5	0.6	0.5	0.5	0.5	0.5
กำลังแรงงานที่รอฤดูกาล	0.6	0.6	0.5	0.3	0.3	0.3	0.8	0.9	0.7
ไม่อยู่ในกำลังแรงงานอายุ 15 ปีขึ้นไป	30.4	21.5	38.8	30.5	22.5	37.9	30.4	20.7	39.5
ทำงานบ้าน	9.3	0.9	17.1	9.0	0.9	16.4	9.5	0.8	17.7
เรียนหนังสือ	7.9	7.8	8.0	8.6	8.6	8.7	7.3	7.1	7.5
ยังเด็ก ขรา/ไม่สามารถทำงานได้	10.0	8.9	11.0	8.8	7.8	9.7	11.0	9.7	12.1
อื่น ๆ	3.3	4.0	2.6	4.1	5.2	3.1	2.6	3.1	2.2

ตาราง ข จำนวนและอัตราร้อยละของประชากร จำแนกตามสถานภาพแรงงาน เพศ ภาคและเขตการปกครอง

สถานภาพแรงงาน และเพศ	ทั่วราชอาณาจักร			กรุงเทพ- มหานคร	กลาง			เหนือ			ตะวันออกเฉียงเหนือ			ใต้		
	รวม	ในเขตฯ	นอกเขตฯ		รวม	ในเขตฯ	นอกเขตฯ	รวม	ในเขตฯ	นอกเขตฯ	รวม	ในเขตฯ	นอกเขตฯ	รวม	ในเขตฯ	นอกเขตฯ
จำนวน ( '000)																
ยอดรวม	55,192.6	25,064.9	30,127.7	7,481.0	16,187.7	7,475.8	8,711.9	9,478.7	3,323.0	6,155.7	14,853.1	4,351.9	10,501.2	7,192.1	2,433.3	4,758.8
ผู้อยู่ในกำลังแรงงาน	38,403.7	17,420.3	20,983.4	5,344.9	11,680.3	5,354.8	6,325.5	6,448.5	2,210.7	4,237.8	9,859.5	2,827.1	7,032.4	5,070.6	1,682.9	3,387.7
ผู้อยู่ในกำลังแรงงานอายุ 15 ปีขึ้นไป	16,788.9	7,644.6	9,144.3	2,136.1	4,507.4	2,120.9	2,386.5	3,030.2	1,112.3	1,918.0	4,993.6	1,524.8	3,468.7	2,121.5	750.4	1,371.1
ชาย	26,686.6	12,000.6	14,686.0	3,596.5	7,861.9	3,598.2	4,263.7	4,575.3	1,572.1	3,003.2	7,144.3	2,071.7	5,072.6	3,508.7	1,162.1	2,346.6
ผู้อยู่ในกำลังแรงงาน	20,945.3	9,302.3	11,643.0	2,818.8	6,316.5	2,866.4	3,450.1	3,512.0	1,169.5	2,342.5	5,460.2	1,535.9	3,924.3	2,837.9	911.7	1,926.2
ผู้อยู่ในกำลังแรงงานอายุ 15 ปีขึ้นไป	5,741.4	2,698.3	3,043.1	777.7	1,545.4	731.8	813.6	1,063.3	402.6	660.7	1,684.1	535.8	1,148.3	670.9	250.5	420.4
หญิง	28,505.9	13,064.3	15,441.6	3,884.5	8,325.8	3,877.6	4,448.3	4,903.5	1,750.9	3,152.6	7,708.8	2,280.2	5,428.6	3,683.4	1,271.1	2,412.2
ผู้อยู่ในกำลังแรงงาน	17,458.4	8,118.0	9,340.4	2,526.1	5,363.8	2,488.4	2,875.4	2,936.5	1,041.2	1,895.3	4,399.3	1,291.2	3,108.2	2,232.7	771.2	1,461.5
ผู้อยู่ในกำลังแรงงานอายุ 15 ปีขึ้นไป	11,047.5	4,946.3	6,101.2	1,358.4	2,962.0	1,389.2	1,572.9	1,966.9	709.7	1,257.3	3,309.5	989.1	2,320.4	1,450.7	500.0	950.7
ร้อยละ																
ยอดรวม	100.0	100.0	100.0	100.0	100.0	100.0	100.0	100.0	100.0	100.0	100.0	100.0	100.0	100.0	100.0	100.0
ผู้อยู่ในกำลังแรงงาน	69.6	69.5	69.7	71.5	72.2	71.6	72.6	68.0	66.5	68.8	66.4	65.0	67.0	70.5	69.2	71.2
ผู้อยู่ในกำลังแรงงานอายุ 15 ปีขึ้นไป	30.4	30.5	30.4	28.6	27.8	28.4	27.4	32.0	33.5	31.2	33.6	35.0	33.0	29.5	30.8	28.8
ชาย	100.0	100.0	100.0	100.0	100.0	100.0	100.0	100.0	100.0	100.0	100.0	100.0	100.0	100.0	100.0	100.0
ผู้อยู่ในกำลังแรงงาน	78.5	77.5	79.3	78.4	80.3	79.7	80.9	76.8	74.4	78.0	76.4	74.1	77.4	80.9	78.5	82.1
ผู้อยู่ในกำลังแรงงานอายุ 15 ปีขึ้นไป	21.5	22.5	20.7	21.6	19.7	20.3	19.1	23.2	25.6	22.0	23.6	25.9	22.6	19.1	21.6	17.9
หญิง	100.0	100.0	100.0	100.0	100.0	100.0	100.0	100.0	100.0	100.0	100.0	100.0	100.0	100.0	100.0	100.0
ผู้อยู่ในกำลังแรงงาน	61.2	62.1	60.5	65.0	64.4	64.2	64.6	59.9	59.5	60.1	57.1	56.6	57.3	60.6	60.7	60.6
ผู้อยู่ในกำลังแรงงานอายุ 15 ปีขึ้นไป	38.8	37.9	39.5	35.0	35.6	35.8	35.4	40.1	40.5	39.9	42.9	43.4	42.7	39.4	39.3	39.4

## 2. การมีส่วนร่วมในกำลังแรงงาน

ตาราง ค แสดงอัตราการมีส่วนร่วมในกำลังแรงงาน หรือร้อยละของประชากรที่อยู่ในกำลังแรงงานรวม (รวมกำลังแรงงานที่รอฤดูกาลด้วย) ต่อประชากรที่มีอายุ 15 ปีขึ้นไปทั้งหมด พบว่าการมี

ส่วนร่วมในกำลังแรงงานของประชากรร้อยละ 69.6 โดยผู้ที่อยู่นอกเขตเทศบาลมีอัตราการมีส่วนร่วมในกำลังแรงงานมากกว่าผู้ที่อยู่ในเขตเทศบาลคือร้อยละ 69.7 และร้อยละ 69.5 ตามลำดับ

ตาราง ค อัตราการมีส่วนร่วมในกำลังแรงงาน จำแนกตามหมวดอายุ เพศ ภาค และเขตการปกครอง

(หน่วยเป็นร้อยละ)																	
หมวดอายุ (ปี)	ทั่วราชอาณาจักร			กรุงเทพ- มหานคร	ภาคกลาง			ภาคเหนือ			ภาคตะวันออกเฉียงเหนือ			ภาคใต้			
	และเพศ	รวม	ในเขต เทศบาล		นอกเขต เทศบาล	รวม	ในเขต เทศบาล	นอกเขต เทศบาล	รวม	ในเขต เทศบาล	นอกเขต เทศบาล	รวม	ในเขต เทศบาล	นอกเขต เทศบาล	รวม	ในเขต เทศบาล	นอกเขต เทศบาล
ยอดรวม	69.6	69.5	69.7	71.5	72.2	71.6	72.6	68.0	66.5	68.8	66.4	65.0	67.0	70.5	69.2	71.2	
15-19	20.3	17.4	22.3	16.8	20.7	18.0	22.8	21.1	15.2	24.3	19.0	16.2	20.2	23.8	21.8	24.7	
20-24	63.5	59.7	66.8	56.3	68.3	67.0	69.4	64.1	59.3	66.9	62.1	53.5	65.8	62.4	59.2	64.1	
25-29	87.1	88.4	85.8	89.0	90.0	89.8	90.1	84.1	86.4	82.8	84.0	85.9	83.2	84.6	85.9	83.9	
30-34	89.0	90.6	87.3	90.6	91.7	92.3	91.1	86.7	87.8	86.0	85.9	89.0	84.6	86.3	88.6	85.1	
35-39	89.7	89.6	89.7	88.8	90.3	90.1	90.5	90.6	90.4	90.7	89.2	90.5	88.7	89.1	89.0	89.1	
40-49	88.7	88.4	89.1	88.7	88.8	88.2	89.2	90.1	89.5	90.4	87.7	87.2	87.9	89.3	88.0	89.9	
50-59	81.1	79.2	82.5	76.5	79.3	77.9	80.5	82.9	81.7	83.6	82.1	81.8	82.2	84.2	81.4	85.6	
60 ขึ้นไป	36.8	31.5	40.5	22.9	34.7	30.2	38.1	38.8	36.2	40.1	39.9	36.4	41.3	40.8	35.8	43.2	
ชาย	78.5	77.5	79.3	78.4	80.3	79.7	80.9	76.8	74.4	78.0	76.4	74.1	77.4	80.9	78.5	82.1	
15-19	26.3	20.5	30.2	17.7	25.1	20.2	28.9	27.9	18.3	32.9	25.7	21.3	27.5	32.9	27.5	35.5	
20-24	71.8	65.2	77.4	57.8	75.9	73.1	78.3	71.7	64.9	75.5	72.7	62.0	77.1	75.7	69.4	78.9	
25-29	93.7	93.9	93.6	92.7	95.5	96.0	95.0	92.1	94.3	90.9	92.6	93.6	92.1	94.0	91.0	95.4	
30-34	96.1	96.6	95.5	95.9	97.1	97.7	96.5	95.0	95.2	94.9	94.8	96.3	94.3	96.3	97.5	95.7	
35-39	96.2	96.3	96.1	96.8	96.6	96.2	97.0	96.3	95.4	96.8	94.5	96.2	93.8	96.9	95.6	97.5	
40-49	96.3	96.6	96.0	97.1	96.3	96.7	96.0	96.3	97.0	95.9	95.2	95.2	95.3	97.3	96.3	97.8	
50-59	92.2	90.5	93.6	86.5	90.6	90.8	90.4	93.4	92.1	94.0	94.2	92.9	94.8	94.9	93.1	95.8	
60 ขึ้นไป	48.6	41.2	53.6	30.7	44.3	37.5	49.4	50.1	45.7	52.4	54.3	49.5	56.2	53.3	47.9	55.8	
หญิง	61.2	62.1	60.5	65.0	64.4	64.2	64.6	59.9	59.5	60.1	57.1	56.6	57.3	60.6	60.7	60.6	
15-19	14.2	14.2	14.1	15.8	16.2	15.9	16.4	14.1	12.1	15.2	12.1	11.1	12.6	14.4	16.2	13.4	
20-24	55.0	54.4	55.6	54.8	60.4	61.0	59.8	56.4	53.8	57.9	51.7	45.3	54.5	48.8	49.4	48.5	
25-29	80.4	83.1	77.4	85.7	84.1	83.5	84.8	75.7	78.4	74.1	75.3	78.2	74.0	75.1	80.9	71.8	
30-34	82.0	84.7	79.0	85.8	86.2	87.0	85.5	78.1	80.5	76.8	76.9	81.9	74.8	76.1	79.8	74.0	
35-39	83.4	83.3	83.5	81.1	84.1	84.2	84.0	85.1	85.9	84.7	84.3	85.3	83.9	81.5	82.7	80.9	
40-49	81.7	80.7	82.5	80.6	81.5	80.3	82.7	84.4	83.1	85.2	80.8	80.1	81.1	81.6	80.4	82.3	
50-59	71.0	69.2	72.4	67.4	69.2	66.4	71.5	73.5	72.6	73.9	71.0	71.8	70.6	74.2	71.0	75.9	
60 ขึ้นไป	27.2	23.8	29.6	16.9	27.1	24.5	29.1	29.1	28.3	29.5	27.8	25.6	28.7	30.6	26.3	32.8	



## แผนภูมิ 2 อัตราการมีส่วนร่วมในกำลังแรงงาน จำแนกตามหมวดอายุ (ปี)

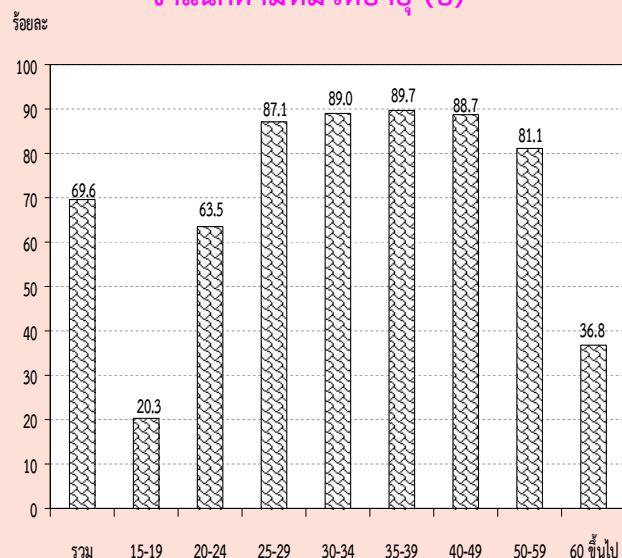

เมื่อพิจารณาตามหมวดอายุพบว่า การมีส่วนร่วมในกำลังแรงงานมีอัตราสูงเกือบทุกหมวดอายุ ยกเว้นเพียงหมวดอายุ 15-19 ปี ซึ่งเป็นหมวดอายุที่อยู่ในวัยเรียนแต่ก็ยังมีโอกาสเป็นผู้มีส่วนร่วมในกำลังแรงงานในฐานะช่วยธุรกิจของครัวเรือนได้ โดยเฉพาะผู้ที่อาศัยอยู่นอกเขตเทศบาลที่ครัวเรือนส่วนใหญ่ประกอบกิจกรรมทางการเกษตร จึงพบว่ามีส่วนร่วมในกำลังแรงงานสูงกว่าผู้ที่อาศัยอยู่ในเขตเทศบาล ซึ่งส่วนใหญ่กำลังเรียนหนังสืออยู่เพียงอย่างเดียว

เมื่อพิจารณาระหว่างเพศ พบว่า ชายมีส่วนร่วมในกำลังแรงงานมากกว่าหญิง (ร้อยละ 78.5 และร้อยละ 61.2 ตามลำดับ) นอกจากนี้ ในเขตเทศบาลและนอกเขตเทศบาล รวมทั้งภาคต่างๆ มีลักษณะเช่นเดียวกัน

จากตาราง ข เมื่อพิจารณาอัตราการมีส่วนร่วมในกำลังแรงงานกับสถานภาพสมรส พบว่า ผู้ที่มีสถานภาพแยกกันอยู่ มีส่วนร่วมในกำลังแรงงานสูงสุด คือร้อยละ 79.4 ชายที่สมรสและหญิงที่มีสถานภาพการหย่า มีส่วนร่วมในกำลังแรงงานสูงสุด คือร้อยละ 87.2 และร้อยละ 75.8 ตามลำดับ เมื่อพิจารณาตามเขตการปกครองพบว่าในเขตเทศบาลผู้ที่มีสถานภาพแยกกันอยู่ มีส่วนร่วมในกำลังแรงงานสูงสุดคือร้อยละ 79.1 ชายที่สมสรสร้อยละ 85.7 และหญิงที่แยกกันอยู่ร้อยละ 75.7 และนอกเขตเทศบาลผู้ที่หย่า มีส่วนร่วมในกำลังแรงงานสูงสุดคือร้อยละ 80.9 ชายที่สมสรร้อยละ 88.4 และหญิงที่หย่าร้อยละ 77.1 (ไม่นับรวมกำลังแรงงานที่เคยสมรสแต่ไม่ทราบสถานภาพ ซึ่งมีอยู่เพียงเล็กน้อยของกำลังแรงงานทั้งหมด)

## ตาราง ข อัตราการมีส่วนร่วมในกำลังแรงงาน จำแนกตามสถานภาพสมรส เพศ และเขตการปกครอง

(หน่วยเป็นร้อยละ)

เขตการปกครอง และเพศ	สถานภาพสมรส						
	รวม	โสด	สมรส	หม้าย	หย่า	แยกกันอยู่	เคยสมรสแต่ไม่ทราบ สถานภาพ
ยอดรวม	69.6	58.9	78.1	31.1	78.9	79.4	87.1
ชาย	78.5	63.7	87.2	33.9	84.1	85.8	87.2
หญิง	61.2	52.9	69.2	30.4	75.8	74.9	86.4
ในเขตเทศบาล	69.5	62.2	77.4	29.3	76.4	79.1	100.0
ชาย	77.5	65.2	85.7	31.6	80.7	84.5	100.0
หญิง	62.1	58.8	69.0	28.8	74.2	75.7	100.0
นอกเขตเทศบาล	69.7	55.3	78.7	32.4	80.9	79.7	47.9
ชาย	79.3	62.3	88.4	35.3	86.5	86.8	38.8
หญิง	60.5	45.1	69.4	31.5	77.1	74.3	69.0

เมื่อพิจารณาอัตราการมีส่วนร่วมในกำลังแรงงาน กับระดับการศึกษาที่สำเร็จ จากตาราง พบว่า ผู้ที่เข้าสู่กำลังแรงงานส่วนใหญ่สำเร็จการศึกษาในระดับอุดมศึกษา ประถมศึกษา และมัธยมศึกษาตอนปลาย ส่วนผู้ที่สำเร็จการศึกษาระดับต่ำกว่าประถมศึกษา และระดับมัธยมศึกษาตอนต้นมีส่วนร่วมในกำลังแรงงานน้อยกว่า เนื่องจากกำลังแรงงานในส่วนนี้มีโอกาสศึกษาต่อมากกว่าระดับการศึกษาอื่นๆ

ส่วนผู้ที่อาศัยอยู่นอกเขตเทศบาลมีอัตราการมีส่วนร่วมในกำลังแรงงานมากกว่าผู้ที่อาศัยอยู่ในเขตเทศบาลเกือบทุกระดับการศึกษา ยกเว้นผู้ที่ไม่มีการศึกษา มัธยมศึกษาตอนต้นและมัธยมศึกษาตอนปลาย สายอาชีวศึกษาที่ในเขตเทศบาล มีอัตราการมีส่วนร่วมในกำลังแรงงานมากกว่านอกเขตเทศบาล

แผนภูมิ 3 อัตราการมีส่วนร่วมในกำลังแรงงาน จำแนกตามระดับการศึกษาที่สำเร็จ

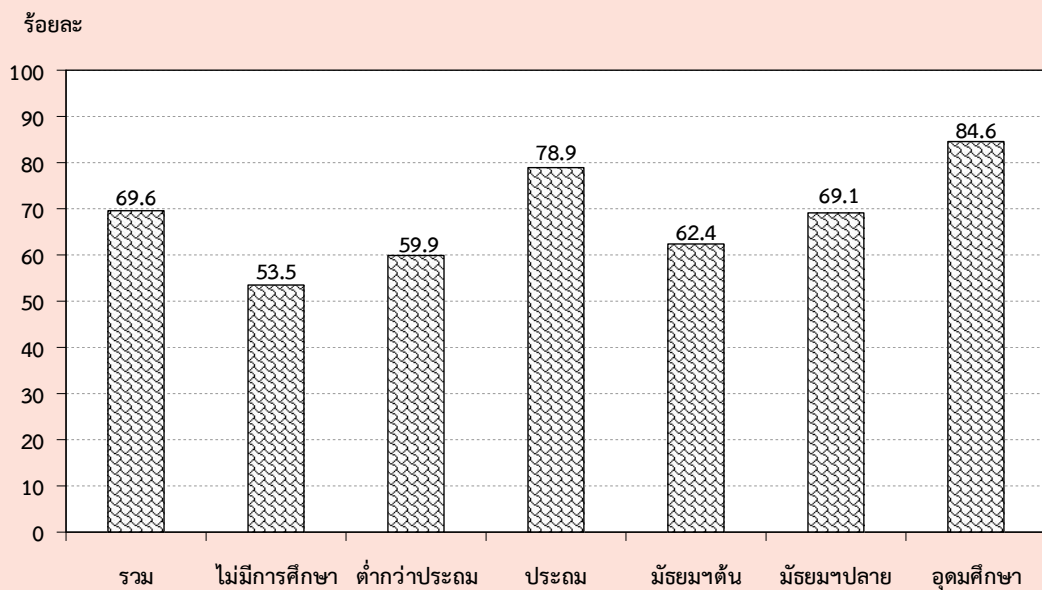

ตาราง ง อัตราการมีส่วนร่วมในกำลังแรงงาน จำแนกตามระดับการศึกษาที่สำเร็จ เพศ และเขตการปกครอง

(หน่วยเป็นร้อยละ)

เขตการปกครอง และเพศ	ระดับการศึกษาที่สำเร็จ											อื่น ๆ <sup>1/</sup>	ไม่ทราบ
	รวม	ไม่มี การศึกษา	ต่ำกว่า ประถม ศึกษา	ประถม ศึกษา	มัธยม ศึกษา ตอนต้น	มัธยมศึกษาตอนปลาย			อุดมศึกษา				
						สาย สามัญ	สาย อาชีว ศึกษา	สาย วิชาการ ศึกษา	สาย วิชาการ	สาย วิชาชีพ	สาย วิชาการ ศึกษา		
ยอดรวม	69.6	53.5	59.9	78.9	62.4	68.3	72.1	52.8	85.9	84.8	75.6	91.6	79.1
ชาย	78.5	70.5	72.0	86.8	71.1	76.9	79.1	83.0	88.6	90.6	74.4	94.4	85.1
หญิง	61.2	43.6	50.6	70.3	52.5	59.4	63.0	39.5	83.9	78.3	76.2	88.8	71.4
ในเขตเทศบาล	69.5	55.3	56.5	76.9	62.9	63.4	72.6	36.6	84.8	84.1	69.9	89.4	75.4
ชาย	77.5	73.8	68.9	84.8	71.1	71.3	78.9	80.3	87.3	89.5	69.9	93.6	81.8
หญิง	62.1	44.2	47.8	68.9	54.0	54.9	64.6	20.5	82.7	77.7	69.9	85.4	67.5
นอกเขตเทศบาล	69.7	52.4	61.7	80.1	61.9	73.6	71.4	67.6	89.0	85.9	81.9	95.5	86.9
ชาย	79.3	68.4	73.5	88.0	71.1	83.1	79.2	85.0	92.0	92.0	79.2	95.8	91.1
หญิง	60.5	43.2	52.1	71.3	51.3	64.0	60.9	58.8	86.8	79.1	83.5	95.1	80.3

1/ รวมอาชีวศึกษาระยะสั้น

### 3. กำลังแรงงานที่เป็นผู้มีงานทำ

#### 3.1 สถานภาพการทำงาน

ในจำนวนผู้มีงานทำทั้งสิ้นประมาณ 37.8 ล้านคนนั้น ส่วนใหญ่ทำงานในฐานะลูกจ้างร้อยละ 49.0 ในจำนวนนี้ประมาณ 4 ใน 5 เป็นลูกจ้างเอกชน รองลงมาคือ ทำงานส่วนตัวโดยไม่มีลูกจ้างร้อยละ 31.6 ช่วยธุรกิจในครัวเรือนโดยไม่ได้รับค่าจ้างร้อยละ 16.3 นายจ้างร้อยละ 2.9 ส่วนการรวมกลุ่มมีเพียงร้อยละ 0.2 ของผู้มีงานทำทั้งหมด

แผนภูมิ 4 ร้อยละของผู้มีงานทำ จำแนกตามสถานภาพการทำงาน

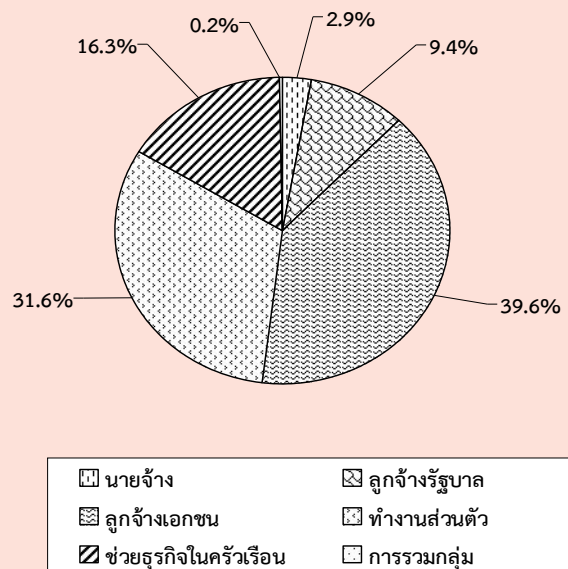

สถานภาพการทำงานของผู้มีงานทำทั้งในเขตเทศบาลและนอกเขตเทศบาลมีลักษณะเช่นเดียวกับภาพรวมคือ ในเขตเทศบาลส่วนใหญ่ทำงานในฐานะลูกจ้างมากถึงร้อยละ 58.8 ในจำนวนนี้เป็นลูกจ้างเอกชนร้อยละ 47.8 และลูกจ้างรัฐบาลร้อยละ 11.0 รองลงมาคือทำงานส่วนตัวโดยไม่มีลูกจ้างร้อยละ 26.1 และนอกเขตเทศบาลผู้มีงานทำส่วนใหญ่ทำงานในฐานะลูกจ้างร้อยละ 40.9 (ลูกจ้างเอกชนร้อยละ 32.7 และลูกจ้างรัฐบาลร้อยละ 8.2) รองลงมาคือประกอบธุรกิจส่วนตัวโดยไม่มีลูกจ้างร้อยละ 36.3 ส่วนผู้ที่ทำงานช่วยธุรกิจในครัวเรือนโดยไม่ได้รับค่าจ้างนั้นในเขตเทศบาลมีสัดส่วนค่อนข้างต่ำเมื่อเทียบกับนอกเขตเทศบาลคือ

ร้อยละ 11.5 เทียบกับร้อยละ 20.4 ทั้งนี้เนื่องจากความแตกต่างของสภาพทางเศรษฐกิจและสังคม (ตาราง จ)

เมื่อพิจารณาเป็นรายภาค พบว่า ผู้มีงานทำเกือบทุกภาค ส่วนใหญ่ทำงานในฐานะลูกจ้าง รองลงมาคือ ประกอบธุรกิจส่วนตัวโดยไม่มีลูกจ้าง ยกเว้นภาคตะวันออกเฉียงเหนือ ที่ส่วนใหญ่ประกอบธุรกิจส่วนตัวโดยไม่มีลูกจ้าง (ตาราง จ)

#### 3.2 อุตสาหกรรม

เมื่อพิจารณาอุตสาหกรรมหรือประเภทกิจการของสถานที่ที่ผู้มีงานทำทำอยู่นั้น จากตาราง จ พบว่ามีผู้ทำงานในภาคเกษตรกรรมร้อยละ 30.9 และนอกภาคเกษตรกรรมร้อยละ 69.1 โดยส่วนใหญ่ทำงานในสาขาการผลิตร้อยละ 17.3 รองลงมาคือ สาขาการขนส่ง การขายปลีก การซ่อมแซมยานยนต์ รถจักรยานยนต์ ร้อยละ 16.6 สาขาที่พักแรมและการบริการด้านอาหารร้อยละ 7.0 สาขาการก่อสร้างร้อยละ 6.5 สาขาการบริหารราชการ และการป้องกันประเทศ รวมทั้งการประกันสังคมภาคบังคับ ร้อยละ 4.3 สาขาการขนส่งและสถานที่เก็บสินค้า และการศึกษาเท่ากันคือร้อยละ 3.1 ที่เหลือกระจายอยู่ในสาขาอื่น ๆ

สำหรับในเขตเทศบาลผู้มีงานทำส่วนใหญ่ทำงานนอกภาคเกษตรกรรมคือร้อยละ 87.4 โดยทำงานในสาขาการขนส่ง การขายปลีกฯ มากที่สุดร้อยละ 21.1 รองลงมาคือ สาขาการผลิตร้อยละ 20.7 สาขาที่พักแรมและการบริการด้านอาหารร้อยละ 10.1 และนอกเขตเทศบาลผู้มีงานทำส่วนใหญ่ทำงานนอกภาคเกษตรกรรมเช่นเดียวกันคือ ร้อยละ 53.7

เมื่อพิจารณาเป็นรายภาค พบว่า กรุงเทพมหานครซึ่งมีลักษณะความเป็นเมืองสูงมีการทำงานนอกภาคเกษตรกรรมสูงที่สุดถึงร้อยละ 98.9 รองลงมาคือภาคกลางร้อยละ 81.6 ภาคใต้ร้อยละ 58.1 ภาคเหนือร้อยละ 56.1 และภาคตะวันออกเฉียงเหนือร้อยละ 51.8 ตามลำดับ

### 3.3 อาชีพ

ผู้มีงานทำส่วนใหญ่ทำงานเป็นผู้ปฏิบัติงานที่มีฝีมือในด้านการเกษตรและการประมงมากที่สุด คือ ร้อยละ 28.0 รองลงมาเป็นผู้ประกอบอาชีพพนักงานบริการและพนักงานในร้านค้าและตลาดร้อยละ 19.8 ผู้ประกอบอาชีพผู้ปฏิบัติงานด้านความสามารถทางฝีมือและธุรกิจการค้าที่เกี่ยวข้องร้อยละ 12.3 ผู้ประกอบอาชีพขั้นพื้นฐานต่างๆ ในด้านการขายและการให้บริการร้อยละ 11.5 นอกนั้นประกอบอาชีพอื่นๆ (ตาราง ช)

ประเภทหรือชนิดของงานที่ผู้มีงานทำในเขตเทศบาลส่วนใหญ่ทำอยู่คือ พนักงานบริการและพนักงานในร้านค้าและตลาดร้อยละ 26.1 รองลงมาคือ ผู้ปฏิบัติงานด้านความสามารถทางฝีมือและธุรกิจการค้าที่เกี่ยวข้องร้อยละ 12.9 ผู้ปฏิบัติการโรงงานและเครื่องจักรและผู้ปฏิบัติงานด้านการประกอบร้อยละ 12.4 ผู้ปฏิบัติงานที่มีฝีมือในด้านการเกษตรและการประมงร้อยละ 11.5 ส่วนผู้มีงานทำที่อยู่นอกเขตเทศบาลนั้น ส่วนใหญ่เป็นผู้ปฏิบัติงานที่มีฝีมือในด้านเกษตรและการประมงถึงร้อยละ 41.8 รองลงมาเป็นพนักงานบริการและพนักงานในร้านค้าและตลาดร้อยละ 14.5 และอาชีพขั้นพื้นฐานต่างๆ ในด้านการขายและการให้บริการร้อยละ 12.2

เมื่อพิจารณาเป็นรายภาคพบว่า ผู้มีงานทำเกือบทุกภาคส่วนใหญ่ประกอบอาชีพด้านการเกษตรและการประมง โดยเฉพาะภาคตะวันออกเฉียงเหนือเป็นผู้ปฏิบัติงานที่มีฝีมือในด้านเกษตรและการประมงมากที่สุดร้อยละ 44.9 รองลงมาเป็นภาคใต้ร้อยละ 39.4 ภาคเหนือร้อยละ 38.7 และภาคกลางร้อยละ 15.7 สำหรับกรุงเทพมหานคร ส่วนใหญ่ประกอบอาชีพพนักงานบริการและพนักงานในร้านค้าและตลาดมากที่สุดร้อยละ 25.8 รองลงมาคือ ผู้ปฏิบัติการโรงงานและเครื่องจักรและผู้ปฏิบัติงานด้านการประกอบร้อยละ 12.8 ผู้ปฏิบัติงานด้านความสามารถทางฝีมือและธุรกิจการค้าที่เกี่ยวข้องร้อยละ 12.3 ผู้ประกอบวิชาชีพด้านต่างๆ ร้อยละ 11.4 อาชีพขั้นพื้นฐานต่างๆ ในด้านการขายและการให้บริการร้อยละ 9.8 และ ผู้ประกอบวิชาชีพด้าน

เทคนิคสาขาต่าง ๆ และอาชีพที่เกี่ยวข้องร้อยละ 9.5 ที่เหลือประกอบอาชีพอื่นๆ

### 3.4 การศึกษา

สำหรับระดับการศึกษาที่สำเร็จของผู้มีงานทำ (ตาราง ช) พบว่า ผู้มีงานทำส่วนใหญ่สำเร็จการศึกษาไม่เกินระดับประถมศึกษาและไม่มีการศึกษา สูงถึงร้อยละ 47.0 ระดับมัธยมศึกษาร้อยละ 31.7 และระดับอุดมศึกษาร้อยละ 20.4 ที่เหลือเป็นการศึกษาอื่นๆ

ผู้ที่มีงานทำในเขตเทศบาลส่วนใหญ่สำเร็จการศึกษาสูงกว่าระดับประถมศึกษา (ระดับมัธยมศึกษาและระดับอุดมศึกษา) มากกว่านอกเขตเทศบาล (ร้อยละ 62.5 และร้อยละ 43.3 ตามลำดับ) กล่าวคือ ในเขตเทศบาลมีผู้สำเร็จการศึกษาไม่เกินระดับประถมศึกษาและไม่มีการศึกษาเพียงร้อยละ 36.3 ระดับมัศึกษาร้อยละ 32.9 และระดับอุดมศึกษา ร้อยละ 29.6 ขณะที่นอกเขตเทศบาลมีผู้สำเร็จการศึกษาไม่เกินระดับประถมศึกษาและไม่มีการศึกษาถึงร้อยละ 56.1 และมีผู้สำเร็จการศึกษาระดับมัธยมศึกษาและระดับอุดมศึกษาร้อยละ 30.5 และร้อยละ 12.8 ตามลำดับ

เมื่อเปรียบเทียบระหว่างภาค พบว่า ผู้มีงานทำ ทุกภาค ส่วนใหญ่สำเร็จการศึกษาไม่เกินระดับประถมศึกษาและไม่มีการศึกษาซึ่งอยู่ในภาคตะวันออกเฉียงเหนือมากที่สุดคือร้อยละ 58.6 รองลงมาเป็นภาคเหนือร้อยละ 56.7 ภาคใต้ร้อยละ 47.6 และภาคกลางร้อยละ 41.2 ส่วนผู้ที่สำเร็จการศึกษาระดับมัศึกษามีมากที่สุดในภาคกลางร้อยละ 35.5 รองลงมาคือ ภาคใต้ร้อยละ 32.5 ภาคตะวันออกเฉียงเหนือร้อยละ 28.8 และภาคเหนือร้อยละ 27.9 ตามลำดับ ผู้ที่สำเร็จการศึกษาสูงกว่าระดับมัศึกษามีมากที่สุดในภาคกลางร้อยละ 21.3 รองลงมาคือ ภาคใต้ ภาคเหนือ และภาคตะวันออกเฉียงเหนือร้อยละ 19.0, 15.2 และ 12.6 ตามลำดับ สำหรับกรุงเทพมหานครมีลักษณะเช่นเดียวกับในเขตเทศบาล กล่าวคือ ผู้มีงานทำ

ตาราง จ จำนวนและอัตราร้อยละของผู้มีงานทำ จำแนกตามสถานภาพทำงาน ภาคและเขตการปกครอง

สถานภาพทำงาน	ทั่วราชอาณาจักร			กรุงเทพ- มหานคร	ภาคกลาง			ภาคเหนือ			ภาคตะวันออกเฉียงเหนือ			ภาคใต้		
	รวม	ในเขตฯ	นอกเขตฯ		รวม	ในเขตฯ	นอกเขตฯ	รวม	ในเขตฯ	นอกเขตฯ	รวม	ในเขตฯ	นอกเขตฯ	รวม	ในเขตฯ	นอกเขตฯ
จำนวน ('000)																
ยอดรวม	37,751.8	17,186.4	20,565.4	5,296.1	11,549.2	5,297.8	6,251.5	6,331.4	2,175.2	4,156.3	9,572.7	2,758.3	6,814.4	5,002.3	1,659.1	3,343.2
นายจ้าง	1,085.1	615.8	469.3	237.1	347.2	163.9	183.3	135.3	63.7	71.7	155.2	70.3	84.8	210.3	80.8	129.5
ลูกจ้างรัฐบาล	3,564.0	1,886.3	1,677.8	493.7	1,001.1	494.7	506.5	607.8	280.9	326.9	953.2	406.0	547.3	508.2	211.0	297.1
ลูกจ้างเอกชน	14,930.3	8,212.2	6,718.1	3,239.1	5,951.5	2,958.5	2,992.9	1,827.5	711.7	1,115.7	2,210.5	658.6	1,551.8	1,701.9	644.3	1,057.6
ทำงานส่วนตัว	11,944.7	4,478.5	7,466.2	1,021.8	2,823.3	1,159.5	1,663.8	2,356.0	750.5	1,605.5	3,996.5	1,037.2	2,959.3	1,747.1	509.5	1,237.6
ช่วยธุรกิจในครัวเรือน	6,170.9	1,975.4	4,195.5	301.3	1,423.1	519.5	903.7	1,404.1	368.2	1,035.9	2,209.1	572.9	1,636.2	833.2	213.4	619.8
การรวมกลุ่ม	56.7	18.2	38.5	3.0	3.0	1.7	1.3	0.8	0.2	0.6	48.3	13.3	35.0	1.7	0.0	1.6
ร้อยละ																
ยอดรวม	100.0	100.0	100.0	100.0	100.0	100.0	100.0	100.0	100.0	100.0	100.0	100.0	100.0	100.0	100.0	100.0
นายจ้าง	2.9	3.6	2.3	4.5	3.0	3.1	2.9	2.1	2.9	1.7	1.6	2.6	1.2	4.2	4.9	3.9
ลูกจ้างรัฐบาล	9.4	11.0	8.2	9.3	8.7	9.3	8.1	9.6	12.9	7.9	10.0	14.7	8.0	10.2	12.7	8.9
ลูกจ้างเอกชน	39.6	47.8	32.7	61.2	51.5	55.8	47.9	28.9	32.7	26.8	23.1	23.9	22.8	34.0	38.8	31.6
ทำงานส่วนตัว	31.6	26.1	36.3	19.3	24.5	21.9	26.6	37.2	34.5	38.6	41.8	37.6	43.4	34.9	30.7	37.0
ช่วยธุรกิจในครัวเรือน	16.3	11.5	20.4	5.7	12.3	9.8	14.5	22.2	16.9	24.9	23.1	20.8	24.0	16.7	12.9	18.5
การรวมกลุ่ม	0.2	0.1	0.2	0.1	0.0	0.0	0.0	0.0	0.0	0.0	0.5	0.5	0.5	0.0	-	0.1



ตาราง จ จำนวนและอัตราร้อยละของผู้มีงานทำ จำแนกตามหมวดอุตสาหกรรม ภาค และเขตการปกครอง

อุตสาหกรรม	ทั่วราชอาณาจักร			กรุงเทพ- มหานคร	ภาคกลาง			ภาคเหนือ			ภาคตะวันออกเฉียงเหนือ			ภาคใต้		
	รวม	ในเขตฯ	นอกเขตฯ		รวม	ในเขตฯ	นอกเขตฯ	รวม	ในเขตฯ	นอกเขตฯ	รวม	ในเขตฯ	นอกเขตฯ	รวม	ในเขตฯ	นอกเขตฯ
จำนวน ( ' 000)																
ยอดรวม	37,751.8	17,186.4	20,565.4	5,296.1	11,549.2	5,297.8	6,251.5	6,331.4	2,175.2	4,156.3	9,572.7	2,758.2	6,814.4	5,002.3	1,659.1	3,343.3
ภาคเกษตรกรรม	11,677.5	2,163.8	9,513.7	58.6	2,130.4	397.7	1,732.7	2,782.3	509.9	2,272.5	4,611.1	918.9	3,692.2	2,095.3	278.9	1,816.3
เกษตรกรรม การป่าไม้ และการประมง	11,677.5	2,163.8	9,513.7	58.6	2,130.4	397.7	1,732.7	2,782.3	509.9	2,272.5	4,611.1	918.9	3,692.2	2,095.3	278.9	1,816.3
นอกภาคเกษตรกรรม	26,074.3	15,022.6	11,051.7	5,237.5	9,418.9	4,900.1	4,518.8	3,549.1	1,665.3	1,883.8	4,961.6	1,839.4	3,122.2	2,907.1	1,380.2	1,526.9
การทำเหมืองแร่ และเหมืองหิน	73.6	36.3	37.3	6.5	23.0	13.2	9.8	20.5	4.9	15.6	7.8	2.1	5.8	15.8	9.6	6.2
การผลิต	6,533.9	3,548.2	2,985.6	1,099.5	3,583.6	1,795.3	1,788.3	639.1	272.3	366.7	841.6	236.7	604.9	370.1	144.4	225.7
ไฟฟ้า ก๊าซ ไอน้ำ และระบบปรับอากาศ	110.0	67.8	42.2	20.1	42.0	25.6	16.4	18.9	10.2	8.7	18.3	7.8	10.5	10.8	4.2	6.5
การจัดหาน้ำ การจัดการ และการบำบัดน้ำเสีย ของเสีย และสิ่งปฏิกูล	78.3	36.8	41.5	9.7	32.4	13.6	18.8	15.0	7.1	8.0	15.2	4.6	10.6	6.0	1.9	4.1
การก่อสร้าง	2,446.9	988.1	1,458.7	262.4	633.7	261.2	372.5	503.3	165.9	337.3	749.9	180.1	569.8	297.6	118.5	179.1
การขายส่ง และการขายปลีก การซ่อมแซมยานยนต์ และรถจักรยานยนต์	6,278.3	3,630.7	2,647.6	1,190.2	1,843.3	987.6	855.7	974.0	468.4	505.7	1,413.9	569.5	844.4	856.8	415.1	441.8
การขนส่ง และสถานที่เก็บสินค้า	1,184.9	823.3	361.6	452.8	420.7	225.5	195.2	102.4	54.4	47.9	107.2	39.8	67.3	101.9	50.8	51.1
ที่พักแรม และการบริการด้านอาหาร	2,656.8	1,736.2	920.6	558.0	884.8	519.1	365.7	333.6	191.2	142.4	460.5	228.7	231.8	419.9	239.2	180.8
ข้อมูลข่าวสารและการสื่อสาร	250.2	218.6	31.6	130.3	71.6	54.7	16.8	11.4	8.7	2.7	18.6	11.6	7.0	18.4	13.3	5.1
กิจการทางการเงินและการประกันภัย	540.0	394.0	146.0	205.8	145.8	78.8	67.0	68.7	43.3	25.4	72.0	36.2	35.7	47.8	29.9	17.9
กิจกรรมอสังหาริมทรัพย์	182.9	158.0	24.9	91.5	59.3	41.6	17.7	12.0	10.2	1.8	8.1	4.9	3.2	12.0	9.8	2.3
กิจกรรมทางวิชาชีพ วิทยาศาสตร์ และเทคนิค	372.1	295.5	76.6	187.3	91.1	56.3	34.8	25.6	16.5	9.0	34.3	17.8	16.5	33.9	17.6	16.3
กิจกรรมการบริหารและการบริการสนับสนุน	532.4	389.5	143.0	220.3	179.2	101.1	78.0	51.2	29.3	21.9	28.2	10.0	18.2	53.7	28.8	24.9
การบริหารราชการ การป้องกันประเทศ และการประกันสังคมภาคบังคับ	1,631.2	838.4	792.9	221.0	453.5	222.3	231.3	279.2	122.8	156.4	461.5	182.7	278.9	216.0	89.7	126.4
การศึกษา	1,164.1	618.8	545.4	158.9	310.2	143.0	167.2	196.4	98.3	98.2	312.5	139.6	172.9	186.1	79.1	107.1
กิจกรรมด้านสุขภาพและงานสังคมสงเคราะห์	647.5	375.2	272.3	107.2	180.4	96.5	83.9	112.5	59.3	53.2	152.6	69.5	83.2	94.7	42.7	52.0
ศิลปะ ความบันเทิง และนันทนาการ	290.1	147.8	142.3	35.9	109.4	56.7	52.7	43.5	25.0	18.5	73.2	17.8	55.4	28.1	12.4	15.7
กิจกรรมบริการด้านอื่น ๆ	796.7	485.8	310.9	129.1	284.0	165.2	118.9	106.0	62.3	43.6	158.3	66.9	91.4	119.4	62.4	57.0
กิจกรรมการจ้างงานในครัวเรือนส่วนบุคคล	251.3	187.1	64.2	110.0	61.4	39.8	21.6	35.8	14.8	21.0	28.1	13.4	14.7	16.1	9.1	7.0
กิจกรรมการผลิตสินค้าและบริการที่ทำขึ้นเอง เพื่อใช้ในครัวเรือน																
กิจกรรมขององค์การระหว่างประเทศ	3.8	3.8	-	3.1	0.3	0.3	-	0.4	0.4	-	-	-	-	-	-	-
ไม่ทราบ	49.3	42.8	6.4	38.0	9.4	3.0	6.4	-	-	-	-	-	-	1.9	1.9	

ตาราง จ จำนวนและอัตราร้อยละของผู้มีงานทำ จำแนกตามหมวดอุตสาหกรรม ภาค และเขตการปกครอง (ต่อ)

[illegible]

ตาราง ข จำนวนและอัตราร้อยละของผู้มีงานทำ จำแนกตามอาชีพ ภาค และเขตการปกครอง

อาชีพ	ทั่วราชอาณาจักร			กรุงเทพ- มหานคร	ภาคกลาง			ภาคเหนือ			ภาคตะวันออกเฉียงเหนือ			ภาคใต้		
	รวม	ในเขตฯ	นอกเขตฯ		รวม	ในเขตฯ	นอกเขตฯ	รวม	ในเขตฯ	นอกเขตฯ	รวม	ในเขตฯ	นอกเขตฯ	รวม	ในเขตฯ	นอกเขตฯ
จำนวน ('000)																
<b>ยอดรวม</b>	37,751.8	17,186.4	20,565.4	5,296.1	11,549.2	5,297.8	6,251.5	6,331.4	2,175.2	4,156.3	9,572.7	2,758.3	6,814.4	5,002.3	1,659.1	3,343.2
ผู้บัญญัติกฎหมาย ข้าราชการระดับอาวุโส และผู้จัดการ	1,482.6	949.0	533.6	468.2	451.0	246.2	204.8	151.9	70.7	81.2	288.8	103.9	184.9	122.7	59.9	62.8
ผู้ประกอบการวิชาชีพด้านต่างๆ	2,168.7	1,427.2	741.5	605.9	627.2	346.7	280.4	274.8	152.2	122.6	405.6	197.3	208.3	255.2	125.1	130.2
ผู้ประกอบการวิชาชีพด้านเทคนิคสาขาต่างๆ และอาชีพที่เกี่ยวข้อง	1,721.4	1,165.1	556.3	502.1	658.5	373.1	285.4	172.8	101.0	71.8	224.4	98.6	125.8	163.5	90.3	73.3
เสมียน	1,474.7	965.5	509.3	428.7	530.2	287.3	242.9	167.3	88.2	79.1	198.8	86.5	112.3	149.7	74.8	74.9
พนักงานบริการและพนักงานในร้านค้า และตลาด	7,479.7	4,489.8	2,989.9	1,365.7	2,345.2	1,317.6	1,027.6	1,143.7	587.0	556.7	1,592.2	692.9	899.3	1,032.9	526.6	506.4
ผู้ปฏิบัติงานที่มีฝีมือในด้านการเกษตร และการประมง	10,576.6	1,977.6	8,599.0	44.5	1,815.0	352.6	1,462.4	2,449.6	460.9	1,988.6	4,295.8	863.9	3,431.9	1,971.8	255.7	1,716.1
ผู้ปฏิบัติงานด้านความสามารถทางฝีมือ และธุรกิจการค้าที่เกี่ยวข้อง	4,655.0	2,223.6	2,431.4	651.4	1,552.0	706.6	845.5	827.9	329.3	498.6	1,100.9	307.7	793.2	522.7	228.6	294.1
ผู้ปฏิบัติการโรงงานและเครื่องจักร และผู้ปฏิบัติงานด้านการประกอบ	3,813.3	2,127.6	1,685.6	676.6	2,069.2	1,068.0	1,001.2	355.7	146.3	209.4	487.0	131.9	355.1	224.8	104.8	120.0
อาชีพขั้นพื้นฐานต่างๆ ในด้านการขาย และการให้บริการ	4,327.9	1,816.1	2,511.8	518.1	1,485.9	591.5	894.4	787.5	239.3	548.2	979.3	275.6	703.6	557.1	191.4	365.7
คนงานซึ่งมิได้จำแนกไว้ในหมวดอื่น	52.0	45.1	6.9	34.9	15.1	8.2	6.9	0.2	0.2	-	-	-	-	1.9	1.9	-
<b>ยอดรวม</b>	100.0	100.0	100.0	100.0	100.0	100.0	100.0	100.0	100.0	100.0	100.0	100.0	100.0	100.0	100.0	100.0
ผู้บัญญัติกฎหมาย ข้าราชการระดับอาวุโส และผู้จัดการ	3.9	5.5	2.6	8.8	3.9	4.7	3.3	2.4	3.3	2.0	3.0	3.8	2.7	2.5	3.6	1.9
ผู้ประกอบการวิชาชีพด้านต่างๆ	5.7	8.3	3.6	11.4	5.4	6.5	4.5	4.3	7.0	3.0	4.2	7.2	3.1	5.1	7.5	3.9
ผู้ประกอบการวิชาชีพด้านเทคนิคสาขาต่างๆ และอาชีพที่เกี่ยวข้อง	4.6	6.8	2.7	9.5	5.7	7.0	4.6	2.7	4.6	1.7	2.3	3.6	1.9	3.3	5.4	2.2
เสมียน	3.9	5.6	2.5	8.1	4.6	5.4	3.9	2.6	4.1	1.9	2.1	3.1	1.7	3.0	4.5	2.2
พนักงานบริการและพนักงานในร้านค้า และตลาด	19.8	26.1	14.5	25.8	20.3	24.9	16.4	18.1	27.0	13.4	16.6	25.1	13.2	20.7	31.7	15.2
ผู้ปฏิบัติงานที่มีฝีมือในด้านการเกษตร และการประมง	28.0	11.5	41.8	0.8	15.7	6.7	23.4	38.7	21.2	47.9	44.9	31.3	50.4	39.4	15.4	51.3
ผู้ปฏิบัติงานด้านความสามารถทางฝีมือ และธุรกิจการค้าที่เกี่ยวข้อง	12.3	12.9	11.8	12.3	13.4	13.3	13.5	13.1	15.1	12.0	11.5	11.2	11.6	10.5	13.8	8.8
ผู้ปฏิบัติการโรงงานและเครื่องจักร และผู้ปฏิบัติงานด้านการประกอบ	10.1	12.4	8.2	12.8	17.9	20.2	16.0	5.6	6.7	5.0	5.1	4.8	5.2	4.5	6.3	3.6
อาชีพขั้นพื้นฐานต่างๆ ในด้านการขาย และการให้บริการ	11.5	10.6	12.2	9.8	12.9	11.2	14.3	12.4	11.0	13.2	10.2	10.0	10.3	11.1	11.5	10.9
คนงานซึ่งมิได้จำแนกไว้ในหมวดอื่น	0.1	0.3	0.0	0.7	0.1	0.2	0.1	-	0.0	-	-	-	-	0.0	0.1	-

ตาราง ข จำนวนและอัตราร้อยละของผู้มีงานทำ จำแนกตามระดับการศึกษาที่สำเร็จ ภาค และเขตการปกครอง

ระดับการศึกษาที่สำเร็จ	ทั่วราชอาณาจักร			กรุงเทพ- มหานคร	ภาคกลาง			ภาคเหนือ			ภาคตะวันออกเฉียงเหนือ			ภาคใต้		
	รวม	ในเขตฯ	นอกเขตฯ		รวม	ในเขตฯ	นอกเขตฯ	รวม	ในเขตฯ	นอกเขตฯ	รวม	ในเขตฯ	นอกเขตฯ	รวม	ในเขตฯ	นอกเขตฯ
จำนวน ('000)																
ยอดรวม	37,751.8	17,186.4	20,565.4	5,296.1	11,549.2	5,297.8	6,251.5	6,331.4	2,175.2	4,156.3	9,572.7	2,758.3	6,814.4	5,002.3	1,659.1	3,343.2
ไม่มีการศึกษา	1,298.8	514.0	784.9	107.1	468.3	219.5	248.8	447.0	104.4	342.6	85.6	25.5	60.1	190.9	57.6	133.3
ต่ำกว่าประถมศึกษา	8,051.1	2,568.2	5,482.9	365.5	1,972.6	712.9	1,259.7	1,901.3	545.3	1,356.0	2,888.6	705.9	2,182.7	923.1	238.6	684.5
ประถมศึกษา	8,424.4	3,163.9	5,260.4	969.2	2,315.0	890.8	1,424.2	1,242.2	346.7	895.5	2,634.2	651.3	1,982.9	1,263.8	306.0	957.8
มัธยมศึกษาตอนต้น	5,962.7	2,666.3	3,296.4	801.4	2,054.4	944.0	1,110.4	889.4	279.7	609.7	1,402.5	381.4	1,021.2	815.0	259.8	555.1
มัธยมศึกษาตอนปลาย	5,984.8	2,993.6	2,991.1	904.7	2,047.8	1,013.0	1,034.8	872.9	349.5	523.4	1,347.1	427.9	919.2	812.2	298.5	513.7
สายสามัญ	4,619.3	2,209.8	2,409.5	600.2	1,522.1	763.0	759.2	703.8	276.5	427.3	1,165.5	354.6	810.9	627.6	215.6	412.0
สายอาชีวศึกษา	1,361.4	782.4	578.9	304.5	524.3	249.4	274.9	168.1	72.7	95.5	181.3	73.1	108.1	183.2	82.8	100.4
สายวิชาการศึกษา	4.1	1.4	2.8	-	1.4	0.6	0.7	0.9	0.4	0.6	0.4	0.2	0.2	1.4	0.2	1.2
อุดมศึกษา	7,712.2	5,078.8	2,633.3	2,123.3	2,462.0	1,379.0	1,083.0	964.4	539.5	424.9	1,209.9	565.7	644.1	952.5	471.2	481.3
สายวิชาการ	4,951.6	3,567.3	1,384.3	1,751.2	1,455.5	866.5	589.0	591.7	352.8	238.9	600.4	303.4	297.0	552.8	293.3	259.5
สายวิชาชีพ	2,042.4	1,158.6	883.8	300.1	807.6	425.0	382.5	258.3	133.0	125.3	402.0	174.3	227.7	274.5	126.2	148.3
สายวิชาการศึกษา	718.2	353.0	365.2	72.1	198.9	87.4	111.5	114.5	53.7	60.8	207.5	88.0	119.5	125.2	51.7	73.5
อื่นๆ ✓	147.0	92.0	55.1	-	129.2	79.3	49.9	11.2	8.5	2.7	-	-	-	6.6	4.2	2.4
ไม่ทราบ	170.8	109.6	61.2	24.8	99.9	59.3	40.6	3.1	1.6	1.4	4.8	0.6	4.2	38.2	23.2	15.0
ยอดรวม	100.0	100.0	100.0	100.0	100.0	100.0	100.0	100.0	100.0	100.0	100.0	100.0	100.0	100.0	100.0	100.0
ไม่มีการศึกษา	3.4	3.0	3.8	2.0	4.1	4.1	4.0	7.1	4.8	8.2	0.9	0.9	0.9	3.8	3.5	4.0
ต่ำกว่าประถมศึกษา	21.3	14.9	26.7	6.9	17.1	13.5	20.2	30.0	25.1	32.6	30.2	25.6	32.0	18.5	14.4	20.5
ประถมศึกษา	22.3	18.4	25.6	18.3	20.0	16.8	22.8	19.6	15.9	21.5	27.5	23.6	29.1	25.3	18.4	28.7
มัธยมศึกษาตอนต้น	15.8	15.5	16.0	15.1	17.8	17.8	17.8	14.1	12.9	14.7	14.7	13.8	15.0	16.3	15.7	16.6
มัธยมศึกษาตอนปลาย	15.9	17.4	14.5	17.1	17.7	19.1	16.6	13.8	16.1	12.6	14.1	15.5	13.5	16.2	18.0	15.4
สายสามัญ	12.2	12.9	11.7	11.3	13.2	14.4	12.1	11.1	12.7	10.3	12.2	12.9	11.9	12.6	13.0	12.3
สายอาชีวศึกษา	3.6	4.6	2.8	5.8	4.5	4.7	4.4	2.7	3.3	2.3	1.9	2.7	1.6	3.7	5.0	3.0
สายวิชาการศึกษา	0.0	0.0	0.0	-	0.0	0.0	0.0	0.0	0.0	0.0	-	0.0	-	0.0	0.0	0.0
อุดมศึกษา	20.4	29.6	12.8	40.1	21.3	26.0	17.3	15.2	24.8	10.2	12.6	20.5	9.5	19.0	28.4	14.4
สายวิชาการ	13.1	20.8	6.7	33.1	12.6	16.4	9.4	9.3	16.2	5.8	6.3	11.0	4.4	11.1	17.7	7.8
สายวิชาชีพ	5.4	6.7	4.3	5.7	7.0	8.0	6.1	4.1	6.1	3.0	4.2	6.3	3.3	5.5	7.6	4.4
สายวิชาการศึกษา	1.9	2.1	1.8	1.4	1.7	1.7	1.8	1.8	2.5	1.5	2.2	3.2	1.8	2.5	3.1	2.2
อื่นๆ ✓	0.4	0.5	0.3	-	1.1	1.5	0.8	0.2	0.4	0.1	-	-	-	0.1	0.3	0.1
ไม่ทราบ	0.5	0.6	0.3	0.5	0.9	1.1	0.7	0.1	0.1	0.0	0.1	0.0	0.1	0.8	1.4	0.5

1/ รวมอาชีวะระยะสั้น

ส่วนใหญ่สำเร็จการศึกษาสูงกว่าระดับประถมศึกษา ประมาณร้อยละ 72.3 โดยเฉพาะผู้ที่สำเร็จการศึกษาระดับอุดมศึกษามีถึงร้อยละ 40.1

4. การว่างงาน

อัตราการว่างงาน คือ อัตราส่วนของผู้ว่างงานต่อผู้อยู่ในกำลังแรงงาน แสดงเป็นค่าร้อยละ ดังนั้น อัตราดังกล่าว จึงขึ้นอยู่กับนิยามของผู้ว่างงาน และนิยามของผู้อยู่ในกำลังแรงงานที่ใช้ เนื่องจากมีการเปลี่ยนนิยามของผู้ว่างงานครั้งสำคัญตั้งแต่การสำรวจรอบเดือนสิงหาคม 2525 เป็นต้นมา โดยรวมกลุ่มผู้ที่ไม่ได้หางานทำแต่พร้อมจะทำงานเข้ามาเป็น

ผู้ว่างงานด้วย และการจัดจำแนกผู้อยู่ในกำลังแรงงานก็มีการเปลี่ยนแปลงเช่นกัน โดยรวมกำลังแรงงานที่รอฤดูกาลเข้าไว้กับกำลังแรงงานรวม แต่แยกต่างหากจากกำลังแรงงานปัจจุบัน ดังนั้นในการคำนวณอัตราการว่างงาน จึงได้คำนวณไว้สำหรับผู้ว่างงานและผู้อยู่ในกำลังแรงงานตามนิยามใหม่ และเก่า เพื่อประโยชน์ในการเปรียบเทียบซึ่งได้แสดงไว้ใน ตาราง ณ

โดยปกติแล้วอัตราการว่างงานที่คำนวณจากกำลังแรงงานรวมและกำลังแรงงานปัจจุบันจะมีค่าใกล้เคียงกันในการสำรวจรอบในฤดูกาลเกษตร แต่จะแตกต่างกันในการสำรวจรอบนอกฤดูกาลเกษตร

ตาราง ณ อัตราการว่างงาน ในไตรมาสที่ 2 เดือนเมษายน-มิถุนายน พ.ศ. 2558

(หน่วยเป็นร้อยละ)		
กำลังแรงงาน	ผู้ที่กำลังหางานทำ	ผู้ที่พร้อมที่จะทำงานทั้งหมด (ผู้ว่างงานทั้งหมด)
กำลังแรงงานปัจจุบัน	0.2	0.9
กำลังแรงงานรวม	0.2	0.9

ไตรมาสนี้ อัตราการว่างงานที่วัดจากกำลังแรงงานรวมมีค่าประมาณร้อยละ 0.9 เมื่อวัดจากผู้ว่างงานทั้งหมด (ผู้พร้อมทำงาน) ในขณะที่ผู้ว่างงานเปิดเผยซึ่งได้แก่ ผู้ที่หางานทำมีประมาณร้อยละ 0.2โดยทั่วๆ ไปแล้วไม่ว่าจะวัดการว่างงานด้วยวิธีใดก็ตาม จำนวนผู้ว่างงานช่วงนอกฤดูกาลเกษตรจะมากกว่าจำนวนผู้ว่างงานในช่วงฤดูกาลเกษตร ทั้งจำนวนผู้ว่างงานที่หางานทำ และจำนวนผู้ว่างงานที่ไม่หางานทำแต่พร้อมที่จะทำงาน

เมื่อพิจารณาตามหมวดอายุ พบว่า โดยภาพรวมกลุ่มที่เริ่มเข้าสู่ตลาดแรงงานหรือกลุ่มผู้ที่มีอายุ 15-24 ปี มีอัตราการว่างงานค่อนข้างสูง (ทั้งชายและหญิง) โดยเฉพาะอย่างยิ่งในกลุ่มอายุ 15-19 ปี มีอัตราการว่างงานสูงสุด (ร้อยละ 4.5) ซึ่งสะท้อนให้เห็นถึงปัญหาการว่างงานของคนรุ่นใหม่ที่มีการศึกษา

ในระดับกลางและระดับสูง เนื่องจากส่วนหนึ่งเป็นผู้ที่สำเร็จการศึกษาระดับอุดมศึกษาหรือเทียบเท่าที่เริ่มเข้าสู่ตลาดแรงงาน

เมื่อเปรียบเทียบระหว่างเพศ พบว่า เพศหญิง มีอัตราการว่างงานร้อยละ 0.9 และเพศชายมีอัตราการว่างงานร้อยละ 0.8 เมื่อพิจารณาตามเขตการปกครองพบว่า ในเขตเทศบาลมีอัตราการว่างงานร้อยละ 1.0 และนอกเขตเทศบาลมีอัตราการว่างงานคือร้อยละ 0.8

เมื่อพิจารณาเป็นรายภาค พบว่า ทุกภาคมีลักษณะเช่นเดียวกับภาพรวม คือ มีอัตราการว่างงานค่อนข้างสูงในกลุ่มอายุ 15-24 ปี โดยภาคใต้มีอัตราการว่างงานสูงสุดร้อยละ 1.0 รองลงมาคือ กรุงเทพมหานครและภาคตะวันออกเฉียงเหนือมีอัตราการว่างงานเท่ากันคือร้อยละ 0.9 ภาคกลาง และภาคเหนือมีอัตราการว่างงานน้อยที่สุดเท่ากันคือร้อยละ 0.8 (ตาราง ณ)

อายุ (Age)	ร้อยละ (Percentage)
รวม (Total)	0.9
15-19	4.5
20-24	4.3
25-29	1.8
30-34	0.6
35-39	0.4
40-49	0.2
50-59	0.1
60 ขึ้นไป (60 and above)	0.0

(หน่วยเป็นร้อยละ)																
เพศ และ หมวดอายุ(ปี)	ทั่วราชอาณาจักร			กรุงเทพ	ภาคกลาง			ภาคเหนือ			ภาคตะวันออกเฉียงเหนือ			ภาคใต้		
	รวม	ในเขตฯ	นอกเขตฯ		รวม	ในเขตฯ	นอกเขตฯ	รวม	ในเขตฯ	นอกเขตฯ	รวม	ในเขตฯ	นอกเขตฯ	รวม	ในเขตฯ	นอกเขตฯ
ยอดรวม	0.9	1.0	0.8	0.9	0.8	0.9	0.7	0.8	1.0	0.6	0.9	1.0	0.9	1.0	1.3	0.9
15-19	4.5	4.9	4.2	2.7	5.4	6.6	4.7	1.6	2.9	1.2	5.3	5.2	5.3	5.4	6.0	5.1
20-24	4.3	4.6	4.1	3.6	3.2	3.6	2.9	4.6	6.0	3.9	5.8	7.0	5.4	4.2	5.1	3.7
25-29	1.8	1.8	1.9	1.2	2.1	2.6	1.6	1.3	1.4	1.3	1.8	1.1	2.1	2.7	2.5	2.7
30-34	0.6	0.7	0.5	1.0	0.3	0.3	0.3	0.5	0.5	0.4	1.0	0.7	1.2	0.4	0.9	0.2
35-39	0.4	0.6	0.2	0.8	0.4	0.4	0.4	0.5	1.1	0.1	0.2	0.4	0.2	0.4	0.6	0.2
40-49	0.2	0.3	0.2	0.2	0.1	0.1	0.2	0.3	0.4	0.3	0.2	0.3	0.1	0.3	0.5	0.2
50-59	0.1	0.1	0.1	0.2	0.1	0.1	0.1	0.2	0.2	0.2	0.1	0.1	0.1	0.1	0.1	-
60 ขึ้นไป	-	0.3	-	-	0.1	0.2	0.1	0.4	0.7	0.2	0.0	-	0.0	-	-	-
ชาย	0.8	0.9	0.7	0.9	0.8	0.9	0.7	0.7	0.9	0.6	0.9	0.9	0.9	0.9	1.1	0.7
15-19	4.3	5.3	3.8	3.9	5.1	7.4	3.9	1.0	3.5	0.3	4.9	4.8	5.0	5.5	6.1	5.4
20-24	3.4	3.8	3.1	3.2	2.4	2.6	2.2	4.5	7.1	3.3	4.2	4.8	4.0	2.9	3.7	2.5
25-29	1.8	1.7	1.9	0.8	2.5	2.9	2.1	1.0	0.8	1.0	2.4	1.2	2.8	1.6	2.4	1.2
30-34	0.6	0.8	0.3	1.1	0.3	0.4	0.2	0.6	0.6	0.6	0.7	0.9	0.6	0.5	1.2	0.1
35-39	-	0.9	-	1.5	0.5	0.4	0.6	0.2	0.7	-	0.2	0.4	0.1	0.6	0.9	0.4
40-49	0.2	0.2	0.2	0.1	0.1	0.1	0.1	0.3	0.2	0.4	0.2	0.5	0.1	0.2	0.1	0.3
50-59	0.1	0.2	0.1	0.3	0.0	0.0	0.0	0.1	0.0	-	0.2	0.3	0.1	-	-	-
60 ขึ้นไป	-	0.2	-	-	0.2	0.3	0.1	0.2	0.1	0.2	-	-	-	-	-	-

## ตาราง ญ อัตราการว่างงาน จำแนกตามหมวดอายุ เพศ ภาค และเขตการปกครอง (ต่อ)

เพศ และ หมวดอายุ(ปี)	ทั่วราชอาณาจักร			กรุงเทพ มหานคร	ภาคกลาง			ภาคเหนือ			ภาคตะวันออกเฉียงเหนือ			ภาคใต้		
	รวม	ในเขตฯ	นอกเขตฯ		รวม	ในเขตฯ	นอกเขตฯ	รวม	ในเขตฯ	นอกเขตฯ	รวม	ในเขตฯ	นอกเขตฯ	รวม	ในเขตฯ	นอกเขตฯ
หญิง	0.9	1.0	0.9	0.8	0.8	1.0	0.7	0.9	1.2	0.7	1.0	1.0	1.0	1.2	1.4	1.1
15-19	4.8	4.2	5.2	1.3	5.9	5.5	6.2	2.8	2.1	3.2	6.0	6.1	5.9	4.9	5.9	4.3
20-24	5.5	5.5	5.6	4.1	4.3	4.9	3.9	4.7	4.6	4.8	8.1	10.0	7.4	6.3	7.1	5.8
25-29	1.9	1.9	1.8	1.6	1.6	2.2	1.1	1.8	2.0	1.7	1.0	1.0	1.0	4.0	2.7	4.8
30-34	0.6	0.5	0.7	0.8	0.3	0.3	0.3	0.3	0.5	0.2	1.4	0.3	2.0	0.4	0.5	0.4
35-39	-	-	0.1	-	0.2	0.3	0.1	0.7	1.5	0.3	0.2	0.3	-	0.1	0.3	0.0
40-49	0.2	0.3	0.1	0.4	0.1	0.1	0.2	0.3	0.6	0.1	0.2	0.2	0.2	0.4	0.8	0.1
50-59	-	-	0.1	-	0.2	0.2	0.2	0.3	0.3	0.3	-	-	-	0.1	0.2	-
60 ขึ้นไป	0.3	0.6	0.1	-	0.1	0.1	0.1	0.6	1.6	0.2	0.1	-	0.1	-	-	-

เมื่อพิจารณาถึงระดับการศึกษาที่สำเร็จของ  
ผู้ว่างงาน (ตาราง ญ) พบว่าผู้สำเร็จการศึกษาระดับ  
อุดมศึกษา ระดับมัธยมศึกษาตอนต้น และระดับ  
มัธยมศึกษาตอนปลายมีอัตราการว่างงานค่อนข้างสูง  
กว่าผู้สำเร็จการศึกษาระดับอื่น

### แผนภูมิ 6 อัตราการว่างงาน จำแนกตามระดับการศึกษา

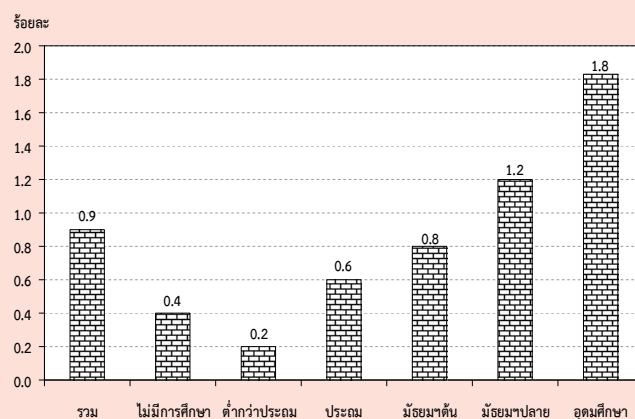

## ตาราง ญ อัตราการว่างงาน จำแนกตามระดับการศึกษาที่สำเร็จ เพศ และเขตการปกครอง

(หน่วยเป็นร้อยละ)

เขตการปกครอง และเพศ	ระดับการศึกษาที่สำเร็จ											
	รวม	ไม่มี การศึกษา	ต่ำกว่า ประถมศึกษา	ประถม ศึกษา	มัธยม ศึกษา ตอนต้น	มัธยมศึกษาตอนปลาย			อุดมศึกษา			อื่นๆ <sup>1/</sup> และไม่ ไม่ทราบ
						สาย สามัญ	สาย อาชีว ศึกษา	สาย วิชาการ ศึกษา	สาย วิชาการ	สาย วิชาชีพ	สาย วิชาการ ศึกษา	
ยอดรวม	0.9	0.4	0.2	0.6	0.8	1.2	1.2	-	1.9	1.8	2.0	1.2
ชาย	0.8	0.3	0.2	0.7	0.8	1.3	1.1	-	1.4	2.0	1.2	0.5
หญิง	0.9	0.5	0.2	0.4	0.9	1.1	1.4	-	2.3	1.4	2.4	1.8
ในเขตเทศบาล	1.0	0.2	0.3	0.6	0.8	1.3	1.2	-	1.5	1.4	2.0	0.9
ชาย	0.9	0.1	0.2	0.7	0.8	1.3	1.5	-	1.2	2.0	1.1	0.8
หญิง	1.0	0.4	0.4	0.6	0.7	1.3	0.7	-	1.8	0.5	2.5	0.9
นอกเขตเทศบาล	0.8	0.5	0.1	0.5	0.9	1.1	1.2	-	2.7	2.2	2.0	1.6
ชาย	0.8	0.5	0.1	0.7	0.8	1.2	0.6	-	1.8	2.1	1.3	-
หญิง	0.9	0.6	0.1	0.3	1.1	0.8	2.3	-	3.4	2.4	2.3	3.3

1/ รวมอาชีวศึกษาระยะสั้น



## 5. ลักษณะของกำลังแรงงานที่ว่างงาน

เมื่อพิจารณาถึงลักษณะของผู้ว่างงาน (ตาราง ฎ) พบว่า ผู้ว่างงานส่วนใหญ่เป็นชายมากกว่าหญิง (ร้อยละ 51.6 และร้อยละ 48.4 ตามลำดับ) ในเขตเทศบาลมีผู้ว่างงานเป็นชายมากกว่าหญิง กล่าวคือ เป็นชายร้อยละ 51.6 หญิงร้อยละ 48.4 ส่วนนอกเขตเทศบาลเป็นชายร้อยละ 51.5 และหญิงร้อยละ 48.5 ผู้ว่างงานส่วนใหญ่อยู่นอกเขตเทศบาล (ร้อยละ 50.2 ของผู้ว่างงานทั้งหมด) โดยเฉพาะผู้ว่างงานที่เป็นหญิงนั้นมีประมาณร้อยละ 50.2 ของหญิงที่ว่างงานทั้งหมดอยู่นอกเขตเทศบาล ส่วนชายมีประมาณร้อยละ 50.1 ของชายที่ว่างงานทั้งหมด อย่างไรก็ตาม อัตราร้อยละของผู้ว่างงานทั้งชายและหญิงที่อยู่นอกเขตเทศบาลในช่วงฤดูการเกษตรจะต่ำกว่าช่วงนอกฤดูการเกษตร

สำหรับระดับการศึกษาของผู้ว่างงานนั้น ส่วนใหญ่ประมาณ ร้อยละ 42.9 เป็นผู้สำเร็จการศึกษาระดับอุดมศึกษา ร้อยละ 36.7 เป็นผู้สำเร็จการศึกษาระดับมัธยมศึกษา และร้อยละ 19.8 เป็นผู้สำเร็จการศึกษาไม่เกินระดับประถมศึกษาและไม่มีการศึกษา เมื่อพิจารณาตามเขตการปกครองพบว่า นอกเขตเทศบาลมีผู้ว่างงานที่สำเร็จการศึกษาไม่เกินระดับประถมศึกษาและไม่มีการศึกษาสูงกว่าในเขตเทศบาล (ร้อยละ 22.8 และร้อยละ 16.9 ตามลำดับ) แต่ในเขตเทศบาลมีสัดส่วนของผู้ว่างงานที่สำเร็จการศึกษาระดับอุดมศึกษาสูงกว่านอกเขตเทศบาล (ร้อยละ 46.9 และร้อยละ 39.0 ตามลำดับ)

ตาราง ฎ จำนวนและอัตราร้อยละของผู้ว่างงาน จำแนกตามระดับการศึกษาที่สำเร็จ เพศ และ เขตการปกครอง

เขตการปกครอง และเพศ	ระดับการศึกษาที่สำเร็จ											อื่นๆ <sup>1/</sup> และ ไม่ทราบ
	รวม	ไม่มี การศึกษา	ต่ำกว่า ประถม ศึกษา	ประถม ศึกษา	มัธยม ศึกษา ตอนต้น	มัธยมศึกษาตอนปลาย			อุดมศึกษา			
						สาย สามัญ	สาย อาชีพ ศึกษา	สาย วิชาการ ศึกษา	สาย วิชาการ	สาย วิชาชีพ	สาย วิชาการ ศึกษา	
จำนวน ('000)												
ยอดรวม	336.1	5.5	13.7	47.4	51.1	55.8	16.5	-	93.2	36.6	14.5	1.7
ชาย	173.3	2.1	6.7	32.8	29.6	34.5	9.4	-	30.7	24.2	3.0	0.4
หญิง	162.8	3.4	7.0	14.6	21.6	21.3	7.1	-	62.5	12.4	11.6	1.3
ในเขตเทศบาล	167.5	1.2	7.3	19.8	20.8	29.8	9.2	-	55.0	16.4	7.2	0.8
ชาย	86.5	0.3	2.8	11.5	12.8	17.3	7.0	-	19.5	13.7	1.3	0.4
หญิง	81.0	0.9	4.6	8.3	8.0	12.5	2.2	-	35.5	2.7	5.9	0.4
นอกเขตเทศบาล	168.6	4.3	6.4	27.6	30.3	26.1	7.3	-	38.2	20.2	7.3	0.9
ชาย	86.8	1.8	4.0	21.3	16.8	17.2	2.4	-	11.2	10.5	1.7	-
หญิง	81.8	2.5	2.4	6.4	13.5	8.9	4.9	-	27.0	9.7	5.6	0.9
ร้อยละ												
ยอดรวม	100.0	1.6	4.1	14.1	15.2	16.6	4.9	-	27.7	10.9	4.3	0.5
ชาย	100.0	1.2	3.9	18.9	17.1	19.9	5.4	-	17.7	14.0	1.7	0.2
หญิง	100.0	2.1	4.3	9.0	13.2	13.1	4.4	-	38.4	7.6	7.1	0.8
ในเขตเทศบาล	100.0	0.7	4.4	11.8	12.4	17.8	5.5	-	32.8	9.8	4.3	0.5
ชาย	100.0	0.3	3.2	13.3	14.8	20.0	8.1	-	22.5	15.9	1.5	0.5
หญิง	100.0	1.1	5.7	10.2	9.9	15.4	2.7	-	43.8	3.3	7.3	0.5
นอกเขตเทศบาล	100.0	2.6	3.8	16.4	18.0	15.5	4.3	-	22.7	12.0	4.3	0.5
ชาย	100.0	2.1	4.6	24.5	19.3	19.9	2.8	-	12.9	12.0	1.9	-
หญิง	100.0	3.0	2.9	7.8	16.5	10.8	6.0	-	33.0	11.9	6.9	1.1

1/ รวมอาชีวศึกษาระยะสั้น

## 6. ชั่วโมงทำงาน

ข้อมูลเกี่ยวกับจำนวนชั่วโมงทำงาน และจำนวนชั่วโมงที่พร้อมที่จะทำงานเพิ่มขึ้นนั้นพิจารณาจากจำนวนผู้มีงานทำทั้งสิ้น รวมทั้งผู้ที่มีการทำงานแต่ไม่ได้ทำงานในสัปดาห์แห่งการสำรวจ คือ

จำนวนชั่วโมงทำงานต่อสัปดาห์เป็น 0 ชั่วโมง และข้อมูลชั่วโมงทำงานได้รวมชั่วโมงทำงานในทุกอาชีพทั้งอาชีพหลักและอาชีพอื่น ๆ ด้วย

ตาราง รฐ จำนวนและอัตราร้อยละของผู้มีงานทำ จำแนกตามชั่วโมงทำงานต่อสัปดาห์

ชั่วโมงทำงานต่อสัปดาห์	ผู้มีงานทำ		ผู้ที่พร้อมที่จะทำงานเพิ่มขึ้น	
	จำนวน (พันคน)	อัตราร้อยละ	จำนวน (พันคน)	อัตราร้อยละ เมื่อเทียบกับผู้มีงานทำ
ยอดรวม	37,751.8	100.0	400.7	1.1
0 ชั่วโมง	596.9	1.6	66.0	11.1
1-9 ชั่วโมง	202.5	0.5	17.3	8.5
10-19 ชั่วโมง	901.4	2.4	51.8	5.8
20-29 ชั่วโมง	2,772.4	7.3	103.1	3.7
30-34 ชั่วโมง	1,982.2	5.3	39.0	2.0
35-39 ชั่วโมง	3,914.7	10.4	34.4	0.9
40-49 ชั่วโมง	18,516.3	49.1	68.6	0.4
50 ชั่วโมงขึ้นไป	8,865.5	23.5	20.6	0.2

จากตาราง รฐ แสดงให้เห็นว่าผู้มีงานทำประมาณร้อยละ 23.5 ทำงานตั้งแต่ 50 ชั่วโมงขึ้นไปต่อสัปดาห์ และผู้ที่ทำงานระหว่าง 35-49 ชั่วโมงต่อสัปดาห์มีประมาณร้อยละ 59.5 หรือกล่าวได้ว่าผู้มีงานทำประมาณร้อยละ 83.0 ทำงานตั้งแต่ 35 ชั่วโมงขึ้นไปต่อสัปดาห์ และอาจจัดว่าบุคคลเหล่านี้เป็นผู้ทำงานเต็มทีในความหมายของเวลาทำงาน ขณะที่ผู้ทำงานน้อยกว่า 35 (1-34) ชั่วโมงต่อสัปดาห์ซึ่งอาจจัดว่าเป็นผู้ทำงานไม่เต็มทีมีประมาณร้อยละ 15.5 ของผู้มีงานทำทั้งสิ้น สำหรับผู้ที่มีการประจำแต่ไม่ได้ทำงานในสัปดาห์แห่งการสำรวจ (0 ชั่วโมง) มีเพียงร้อยละ 1.6

เมื่อพิจารณาการทำงานไม่เต็มทีจากผู้มีงานทำที่ประสงค์จะทำงานเพิ่มขึ้น ซึ่งเป็นตัววัดการทำงานต่ำระดับประเภทหนึ่ง พบว่า มีประมาณร้อยละ 1.1 ของผู้มีงานทำทั้งหมดเป็นผู้ที่ต้องการและพร้อมที่จะทำงานเพิ่มขึ้น และประมาณร้อยละ 3.6 ของกลุ่มผู้ทำงานน้อยกว่า 35 ชั่วโมง มีความต้องการและพร้อมที่จะทำงานเพิ่มขึ้น

สำหรับรายละเอียดของจำนวนชั่วโมงทำงานของผู้มีงานทำ จำแนกตามอาชีพ อุตสาหกรรม และสถานภาพการทำงานนั้น ได้แสดงไว้ในภาคผนวก ข (ตารางสถิติที่ 8-10)

## 7. ค่าจ้างและเงินเดือน

ข้อมูลเกี่ยวกับค่าจ้างและเงินเดือน เก็บรวบรวมเฉพาะผู้ที่มิมีสถานภาพการทำงานเป็นลูกจ้างเท่านั้น ซึ่งประกอบด้วยลูกจ้างเอกชน และรัฐบาล โดยรวบรวมข้อมูลตามประเภทของค่าจ้างที่ได้รับ (รายชั่วโมง รายวัน รายสัปดาห์และรายเดือน) และแปลงเป็นค่าจ้างรายเดือนหรือเงินเดือน ค่าจ้างและเงินเดือนของลูกจ้างเอกชนและรัฐบาล ได้นำเสนอเป็นตารางแยกจากกัน โดยจำแนกตามเพศ และอุตสาหกรรม (ภาคผนวก ข ตารางสถิติที่ 15 - 16) สำหรับตาราง ๗ แสดงข้อมูลจำนวนลูกจ้างชายและหญิง จำแนกตามระดับค่าจ้างรายเดือนหรือเงินเดือน

ในจำนวนลูกจ้างทั้งหมดที่ได้รับค่าจ้างหรือเงินเดือน ซึ่งมีประมาณ 18.5 ล้านคนนั้น พบว่าส่วนใหญ่ (ร้อยละ 46.5) ได้รับค่าจ้างประมาณเดือนละ 5,501 – 10,000 บาท รองลงมาได้รับค่าจ้างมากกว่า 10,000 บาท ต่อเดือน ร้อยละ 42.5 ได้รับค่าจ้างเดือนละ 2,501-5,500 บาท ร้อยละ 9.0 และได้รับค่าจ้างไม่เกินเดือนละ 2,500 บาท ร้อยละ 1.5

เมื่อพิจารณาค่าจ้างของลูกจ้างทั้งหมดระหว่างในเขตเทศบาลและนอกเขตเทศบาลแล้วพบว่า ลูกจ้างที่อยู่ในเขตเทศบาลส่วนใหญ่มีระดับเงินเดือนหรือค่าจ้างสูงกว่าลูกจ้าง ที่อยู่นอกเขต

เทศบาล กล่าวคือ ลูกจ้างที่อยู่ในเขตเทศบาลที่มีเงินเดือนไม่เกิน 5,500 บาท มีเพียงร้อยละ 4.7 ในขณะที่ลูกจ้างที่อยู่นอกเขตเทศบาลมีถึงร้อยละ 17.4 และยังพบว่ามิลูกจ้างที่อยู่ในเขตเทศบาลถึงร้อยละ 94.7 ที่ได้รับเงินเดือนหรือค่าจ้างสูงกว่า 5,500 บาท เทียบกับนอกเขตเทศบาลซึ่งมีเพียงร้อยละ 82.2 ยิ่งกว่านั้นลูกจ้างที่ได้รับเงินเดือนมากกว่า 10,000 บาทต่อเดือน ในเขตเทศบาลมีสูงถึงร้อยละ 53.2 ในขณะที่นอกเขตเทศบาลมีเพียงร้อยละ 29.7 เท่านั้น

เมื่อเปรียบเทียบระดับค่าจ้างหรือเงินเดือนของลูกจ้างในภาคเอกชนและภาครัฐบาลพบว่า ในภาพรวมลูกจ้างเอกชนมีระดับค่าจ้างต่ำกว่าลูกจ้างรัฐบาลมาก ทั้งนี้เนื่องจากลูกจ้างเอกชนในที่นี้ได้รวมถึงลูกจ้างรายวัน และกรรมกรผู้ใช้แรงงานทั้งหมด ซึ่งมีจำนวนมากและส่วนใหญ่จะมีรายได้ค่อนข้างต่ำ จากตาราง ๗ แสดงให้เห็นว่าสัดส่วนของลูกจ้างเอกชนที่มีระดับค่าจ้างต่ำ คือ ไม่เกินเดือนละ 5,500 บาท มีอยู่ถึงร้อยละ 11.9 เทียบกับลูกจ้างรัฐบาลซึ่งมีอยู่เพียงร้อยละ 4.5 เท่านั้น ในขณะที่ผู้ที่ได้รับค่าจ้างหรือเงินเดือนมากกว่า 5,500 บาทต่อเดือน ปรากฏว่าลูกจ้างรัฐบาลมีอยู่ถึงร้อยละ 95.1 ส่วนลูกจ้างเอกชนมีเพียงร้อยละ 87.6 เท่านั้น

แผนภูมิ 7 ร้อยละของลูกจ้าง จำแนกตามระดับค่าจ้างหรือเงินเดือน / เดือน

(บาท/เดือน)

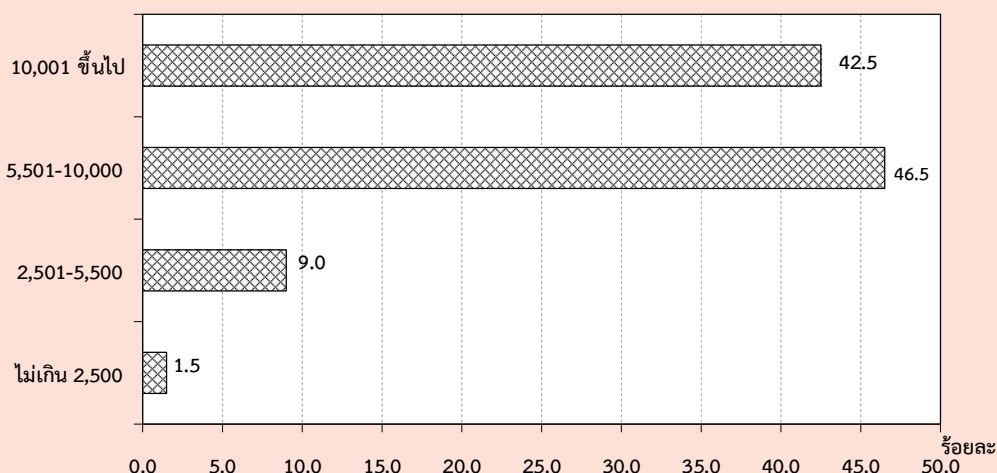

ตาราง ท จำนวนและอัตราร้อยละของลูกจ้าง จำแนกตามระดับค่าจ้าง/เงินเดือน เพศ และเขตการปกครอง

ระดับค่าจ้างรายเดือน/ เงินเดือน (บาท)	ทั่วราชอาณาจักร			ในเขตเทศบาล			นอกเขตเทศบาล		
	รวม	รัฐบาล	เอกชน	รวม	รัฐบาล	เอกชน	รวม	รัฐบาล	เอกชน
จำนวน ('000)									
ยอดรวม	18,494.4	3,564.0	14,930.3	10,098.5	1,886.3	8,212.2	8,395.9	1,677.8	6,718.1
ไม่เกิน 2,500	282.3	7.8	274.5	63.0	3.4	59.6	219.3	4.4	214.9
2,501-5,500	1,656.5	152.3	1,504.2	412.5	37.0	375.5	1,244.0	115.3	1,128.8
5,501-10,000	8,600.1	885.9	7,714.2	4,191.1	351.2	3,840.0	4,409.0	534.8	3,874.2
ตั้งแต่ 10,001 ขึ้นไป	7,863.7	2,501.3	5,362.4	5,368.9	1,482.6	3,886.3	2,494.8	1,018.7	1,476.1
ไม่ทราบ	91.8	16.8	75.0	63.1	12.2	50.9	28.8	4.6	24.1
ชาย	10,246.5	1,851.5	8,395.0	5,401.1	966.3	4,434.8	4,845.4	885.3	3,960.2
ไม่เกิน 2,500	125.0	3.1	121.9	24.7	1.9	22.8	100.3	1.2	99.1
2,501-5,500	863.8	92.1	771.8	197.7	22.7	175.0	666.2	69.4	596.8
5,501-10,000	4,806.0	524.1	4,282.0	2,174.1	199.9	1,974.2	2,631.9	324.2	2,307.8
ตั้งแต่ 10,001 ขึ้นไป	4,406.0	1,224.6	3,181.3	2,972.7	737.1	2,235.6	1,433.3	487.5	945.8
ไม่ทราบ	45.7	7.7	38.0	32.0	4.8	27.3	13.7	3.0	10.7
หญิง	8,247.8	1,712.5	6,535.3	4,697.4	920.0	3,777.4	3,550.4	792.5	2,757.9
ไม่เกิน 2,500	157.3	4.7	152.6	38.3	1.5	36.8	119.0	3.2	115.8
2,501-5,500	792.7	60.2	732.5	214.9	14.4	200.5	577.9	45.9	532.0
5,501-10,000	3,794.1	361.9	3,432.2	2,017.1	151.3	1,865.8	1,777.0	210.6	1,566.5
ตั้งแต่ 10,001 ขึ้นไป	3,457.7	1,276.6	2,181.1	2,396.2	745.4	1,650.8	1,061.5	531.2	530.3
ไม่ทราบ	46.1	9.1	37.0	31.0	7.4	23.6	15.0	1.7	13.4
ร้อยละ									
ยอดรวม	100.0	100.0	100.0	100.0	100.0	100.0	100.0	100.0	100.0
ไม่เกิน 2,500	1.5	0.2	1.8	0.6	0.2	0.7	2.6	0.3	3.2
2,501-5,500	9.0	4.3	10.1	4.1	2.0	4.6	14.8	6.9	16.8
5,501-10,000	46.5	24.9	51.7	41.5	18.6	46.8	52.5	31.9	57.7
ตั้งแต่ 10,001 ขึ้นไป	42.5	70.2	35.9	53.2	78.6	47.3	29.7	60.7	22.0
ไม่ทราบ	0.5	0.5	0.5	0.6	0.7	0.6	0.3	0.3	0.4
ชาย	100.0	100.0	100.0	100.0	100.0	100.0	100.0	100.0	100.0
ไม่เกิน 2,500	1.2	0.2	1.5	0.5	0.2	0.5	2.1	0.1	2.5
2,501-5,500	8.4	5.0	9.2	3.7	2.3	4.0	13.8	7.8	15.1
5,501-10,000	46.9	28.3	51.0	40.3	20.7	44.5	54.3	36.6	58.3
ตั้งแต่ 10,001 ขึ้นไป	43.0	66.1	37.9	55.0	76.3	50.4	29.6	55.1	23.9
ไม่ทราบ	0.5	0.4	0.5	0.6	0.5	0.6	0.3	0.3	0.3
หญิง	100.0	100.0	100.0	100.0	100.0	100.0	100.0	100.0	100.0
ไม่เกิน 2,500	1.9	0.3	2.3	0.8	0.2	1.0	3.4	0.4	4.2
2,501-5,500	9.6	3.5	11.2	4.6	1.6	5.3	16.3	5.8	19.3
5,501-10,000	46.0	21.1	52.5	42.9	16.5	49.4	50.1	26.6	56.8
ตั้งแต่ 10,001 ขึ้นไป	41.9	74.6	33.4	51.0	81.0	43.7	29.9	67.0	19.2
ไม่ทราบ	0.6	0.5	0.6	0.7	0.8	0.6	0.4	0.2	0.5

8. ผลประโยชน์เพิ่มเติม

นอกเหนือจากข้อมูลเกี่ยวกับค่าจ้างและเงินเดือน ได้มีการรวบรวมข้อมูลเกี่ยวกับผลประโยชน์ที่ได้รับเพิ่มทั้งที่เป็นตัวเงินและไม่เป็นตัวเงิน เช่น โบนัส ค่าล่วงเวลา อาหารหรือเงิน

ค่าอาหาร เสื้อผ้าและค่าที่อยู่อาศัย เป็นต้น ข้อมูลเกี่ยวกับจำนวนลูกจ้างที่ได้รับผลประโยชน์เพิ่มเติมนี้ได้สรุปไว้ใน ตาราง ตม

ตาราง ตม จำนวนและอัตราร้อยละของลูกจ้าง ภาคเอกชนและภาครัฐบาล ที่ได้รับผลประโยชน์เพิ่มเติม จำแนกตามเพศ และเขตการปกครอง

(หน่วยเป็นพัน)								
เขตการปกครองและเพศ	จำนวนลูกจ้าง	ประมาณจำนวนลูกจ้างที่ได้รับผลประโยชน์เพิ่มเติม <sup>1/</sup>						
		โบนัส	ค่าล่วงเวลา	เงินสดอื่นๆ	อาหาร	เสื้อผ้า	ที่อยู่อาศัย	อื่น ๆ
ยอดรวม	5,145.2	63.0 (1.2)	1,904.5 (37.0)	2,632.0 (51.2)	1,364.8 (26.5)	42.7 (0.8)	755.5 (14.7)	491.3 (9.5)
ชาย	2,751.3	32.4 (1.2)	1,043.5 (37.9)	1,422.4 (51.7)	622.6 (22.6)	19.9 (0.7)	434.2 (15.8)	241.3 (8.8)
หญิง	2,393.9	30.6 (1.3)	861.0 (36.0)	1,209.6 (50.5)	742.3 (31.0)	22.8 (1.0)	321.2 (13.4)	250.0 (10.4)
ภาคเอกชน	4,096.8	45.0 (1.1)	1,735.7 (42.4)	1,840.0 (44.9)	1,340.5 (32.7)	33.8 (0.8)	558.2 (13.6)	465.7 (11.4)
ชาย	2,191.3	23.3 (1.1)	969.0 (44.2)	994.3 (45.4)	610.3 (27.9)	16.1 (0.7)	314.2 (14.3)	228.3 (10.4)
หญิง	1,905.5	21.7 (1.1)	766.7 (40.2)	845.8 (44.4)	730.2 (38.3)	17.6 (0.9)	244.0 (12.8)	237.4 (12.5)
ภาครัฐบาล	1,048.4	18.0 (1.7)	168.8 (16.1)	792.0 (75.5)	24.4 (2.3)	8.9 (0.9)	197.3 (18.8)	25.6 (2.4)
ชาย	560.0	9.1 (1.6)	74.5 (13.3)	428.1 (76.5)	12.3 (2.2)	3.8 (0.7)	120.1 (21.4)	13.0 (2.3)
หญิง	488.3	9.0 (1.8)	94.3 (19.3)	363.8 (74.5)	12.1 (2.5)	5.1 (1.1)	77.2 (15.8)	12.7 (2.6)
ภาคเอกชน ในเขตเทศบาล	2,465.1	29.4 (1.2)	1,021.1 (41.4)	1,109.4 (45.0)	814.9 (33.1)	22.8 (0.9)	364.2 (14.8)	205.2 (8.3)
ชาย	1,298.6	12.0 (0.9)	591.8 (45.6)	604.9 (46.6)	350.3 (27.0)	10.3 (0.8)	184.0 (14.2)	104.2 (8.0)
หญิง	1,166.6	17.4 (1.5)	429.3 (36.8)	504.4 (43.2)	464.6 (39.8)	12.6 (1.1)	180.3 (15.5)	101.1 (8.7)

ตาราง ๓ จำนวนและอัตราร้อยละของลูกจ้าง ภาคเอกชนและภาครัฐบาล ที่ได้รับผลประโยชน์เพิ่มเติม  
จำแนกตามเพศ และเขตการปกครอง (ต่อ)

(หน่วยเป็นพัน)

เขตการปกครอง และเพศ	จำนวน ลูกจ้าง	ประมาณจำนวนลูกจ้างที่ได้รับผลประโยชน์เพิ่มเติม <sup>1/</sup>						
		โบนัส	ค่าล่วงเวลา	เงินสดอื่นๆ	อาหาร	เสื้อผ้า	ที่อยู่อาศัย	อื่น ๆ
นอกเขตเทศบาล	1,631.7	15.6 (1.0)	714.6 (43.8)	730.7 (44.8)	525.6 (32.2)	10.9 (0.7)	193.9 (11.9)	260.5 (16.0)
ชาย	892.7	11.3 (1.3)	377.3 (42.3)	389.3 (43.6)	260.0 (29.1)	5.9 (0.7)	130.2 (14.6)	124.2 (13.9)
หญิง	738.9	4.3 (0.6)	337.4 (45.7)	341.3 (46.2)	265.6 (35.9)	5.1 (0.7)	63.7 (8.6)	136.3 (18.4)
ภาครัฐบาล								
ในเขตเทศบาล	569.6	13.0 (2.3)	98.9 (17.4)	414.1 (72.7)	9.6 (1.7)	6.0 (1.1)	124.9 (21.9)	10.1 (1.8)
ชาย	300.2	5.6 (1.9)	44.7 (14.9)	216.0 (72.0)	4.7 (1.6)	2.5 (0.8)	78.6 (26.2)	5.3 (1.8)
หญิง	269.4	7.4 (2.7)	54.2 (20.1)	198.1 (73.5)	4.9 (1.8)	3.5 (1.3)	46.2 (17.2)	4.7 (1.8)
นอกเขตเทศบาล	478.8	5.1 (1.1)	69.9 (14.6)	377.9 (78.9)	14.8 (3.1)	2.9 (0.6)	72.4 (15.1)	15.6 (3.3)
ชาย	259.9	3.5 (1.3)	29.8 (11.4)	212.1 (81.6)	7.6 (2.9)	1.3 (0.5)	41.5 (16.0)	7.7 (3.0)
หญิง	697.7	6.7 (1.0)	110.0 (15.8)	543.6 (77.9)	22.0 (3.2)	4.5 (0.6)	103.4 (14.8)	23.5 (3.4)

1/ ลูกจ้าง 1 คน สามารถได้รับผลประโยชน์เพิ่มเติมได้มากกว่า 1 ประเภท

โดยทั่วไปแล้ว ลูกจ้างที่ได้รับค่าล่วงเวลา และค่าอาหาร ในภาคเอกชนมีมากกว่าใน ภาครัฐบาล แต่ที่ได้รับผลประโยชน์เพิ่มเติมอื่น คือ เงินสดอื่นๆ ที่อยู่อาศัย โบนัสและค่าเสื้อผ้า ลูกจ้างใน ภาครัฐบาลได้รับมากกว่าในภาคเอกชน เมื่อ เปรียบเทียบสัดส่วนของลูกจ้างที่ได้รับผลประโยชน์ เพิ่มขึ้นระหว่างเขตการปกครอง พบว่า ลูกจ้าง เอกชนที่อยู่ในเขตเทศบาลได้รับผลประโยชน์ เพิ่มขึ้นประเภท เงินสดอื่นๆ ค่าอาหาร ค่าที่อยู่ อาศัย โบนัส และค่าเสื้อผ้า มากกว่าลูกจ้างเอกชนที่ อยู่นอกเขตเทศบาล กล่าวคือ ลูกจ้างเอกชนในเขต เทศบาล ได้รับเงินสดอื่นๆ ร้อยละ 45.0 ค่าอาหารร้อยละ 33.1 ค่าที่อยู่อาศัยร้อยละ 14.8 โบนัสร้อยละ 1.2 และค่า

เสื้อผ้าร้อยละ 0.9 ในขณะที่ลูกจ้างเอกชนนอกเขต เทศบาล ได้รับค่าล่วงเวลา ร้อยละ 43.8 มากกว่าในเขต เทศบาล สำหรับลูกจ้างรัฐบาลนั้นผู้ที่อยู่ในเขต เทศบาลได้รับผลประโยชน์เพิ่มเติมประเภท ค่าที่อยู่ อาศัย ค่าล่วงเวลา โบนัส และค่าเสื้อผ้ามากกว่าผู้ที่ อยู่นอกเขตเทศบาล กล่าวคือ ลูกจ้างรัฐบาลที่อยู่ใน เขตเทศบาลได้รับค่าที่อยู่อาศัย ร้อยละ 21.9 ค่า ล่วงเวลาร้อยละ 17.4 โบนัสร้อยละ 2.3 และค่า เสื้อผ้า ร้อยละ 1.1 ส่วนลูกจ้างรัฐบาลที่อยู่นอกเขต เทศบาลได้รับผลประโยชน์ประเภทเงินสดอื่นๆ ร้อยละ 78.9 และ ค่าอาหารร้อยละ 3.1 มากกว่าในเขต เทศบาล

# CHAPTER 1

## INTRODUCTION

### 1. Background and objective

Labor force statistics have been compiled by the National Statistical Office since 1963 when the survey was initiated. The year 1984-1997 three rounds of the survey for the whole kingdom had been conducted each year; the first round enumeration is held in February coinciding with the non-agricultural season, the second round is normally held in May in with new labor force come from students who just finish their schooling and the third round is held in August, during the agricultural season. Commencing from the year 1998, another round of the survey in November has been conducted.

Due to the increasing demand of data for formulating plans and policy at provincial level, the National Statistical Office has expanded sample size to propose statistical data at provincial level commencing from survey in February and August, 1994. For the fourth round in November 1998, data was presented at the first time and presentation data at provincial level.

After the economic crisis in the mid of 1997, the need of labor force data for planning and policy making were more in demand. In the year of 2001, the survey was conducted monthly. The survey data of three months were combined to present the quarterly. Data of February, May and August were presented in order to compare

with the previous labor force survey and since September 2001, data were presented monthly. Beginning from the survey in January 2001, 5 items has been revised; age of persons in labor force was adopted from 13 years of age and over to 15 years of age and over in order to agree with the child labor law. The standard classification of occupation, industry and employment status were adopted, and area of local administration which the former sanitary which were included in non-municipal area were presently included in municipal area.

The main objective of this survey is to estimate the number and characteristics of the labor force in the country and in different regions periodically. The statistical data derived from this quarter of the survey include:

1. the number of persons in and out of the working age (15 years and over) by sex
2. the number of working age population by labor force status, age, sex, marital status, educational attainment
3. the number of employed persons by interesting characteristics such as age, sex, educational attainment, occupation, industry, work status, hours work,
4. the number of unemployed persons by interesting characteristics e.g. duration of searching for job, type of previous work.



## 2. Coverage

Population reside in the private and collective household, only groups of employees household.

## 3. Reference week

Reference week refer to seven days before the interviewing date for example if the interviewing date was February 9, 2004 “ during 7 days before interviewing date “ was during February 2<sup>nd</sup> - 8<sup>th</sup>, 2004.

## 4. Definition

The National Statistical Office has adapted and changed the concepts and definitions used in the Labor Force Survey (LFS) Project many times since the initial year. The purposes of changes were to improve the completeness of the collected data with respect to the real socio-economic situation of the country and to serve for users requirement. In this report, the concepts and definitions used have been introduced since 1983 and some definitions together with the minimum age limit which have been changed to 15 years is adopted since 2001.

**The revised definitions used in the survey are listed in following.**

### Employed persons

Persons, 15 years of age and over who during the survey week,

1. worked for at least one hour for wages/salary, profits, dividends or any other kind of payment, in kind; or
2. did not work at all or worked less than one hour but

2.1 receives wage/salary, profits from business enterprise or farm during the period of absence; or

2.2 not receive wage/salary, profits from business enterprise or farm during the period of absence but had regular jobs or business that they would be return to work.

3. worked for at least one hour without pay in business enterprises or on farms owned or operated by household heads or members.

### Unemployed persons

Persons, 15 years of age and over who during the survey week did not work even for one hour, had no jobs, business enterprise or farms of their own.

Persons in this category include :

1. those who had been looking for work, applying for a job or waiting to be call to work during the last 30 days before interview's date.
2. those who had not been looking for work during the last 30 days before interview's date but available for work during the last 7 days before interview's date.

### Current labor force

All persons 15 years of age and over who, during the survey week, were either employed or unemployed as defined above.

### Seasonally inactive labor force

Persons 15 years of age and over, who during the survey week, were neither employed nor unemployed as defined

above, but were waiting for the appropriate season, being persons who usually worked without pay on farms, or in business enterprises engaged in seasonal activities owned or operated by the head of the household or any other member of the household.

### **Total labor force**

All persons 15 years of age and over, who during the survey week, were in the current labor force as defined above or were classified as seasonally inactive labor force as defined above.

### **Persons not in the labor force**

Persons classified in this category are those who were neither employed nor unemployed during the survey week, nor classified as seasonally inactive labor force as defined above. They include:

Persons who, during the survey week were 15 years of age and over, but were neither employed nor available for employment because they were

1. engaged in household work,
2. engaged in studies
3. too young or too
4. incapable of work because of physical or mental disability or chronic illness,
5. voluntarily idle,
6. working without pay, profits, dividends or other payments for persons who were not members of the same household,
7. working without pay, profits, dividends or any other payments for charitable organizations and institutions,

8. otherwise not available for employment.

### **Job**

A job is defined as any of the following:

1. Work for cash wages, salaries or for pay "in kind," or
2. Work for profit on own farm or in own or partly own business, or
3. Work without pay or profit on a farm or in a business owned or operated by the head or any member of the household.

### **Occupation**

Occupation refers to the kind of work performed by a person at his job. Most persons generally hold only one job. For a person having more than one job, only the job at which he worked for the greater number of hours during the survey week was recorded. If the number of working hours for each job was exactly the same, the job which gave him the higher income was recorded. If the number of working hours and the income earned from each job were the same, the job for which he had preference was recorded. If the respondent could not give his preference, the job at which he had been working for the longest time was the one recorded.

Before 2010, the survey used the classification which was suitable to Thailand's occupation based on International Standard Classification of Occupation, 1988 (ISCO-88). Since January 2011, the survey used International Standard Classification of Occupation, 2008 (ISCO-08) of the International Labor Organization (ILO).

## Industry

The term "industry" as herein used refers to the nature of economic activity undertaken in the establishment in which a person worked or the nature of business in which he was engaged during the survey week. If a person had more than one job, the industry corresponding to the occupation recorded was asked.

Before 2010, the survey used the classification which was suitable to Thailand's industry based on International Standard Industrial Classification, (ISIC) 1989. Since January 2011, the survey used the third revision of the Thailand Standard Industrial Classification, (TSIC) 2009.

## Work status

Work status refers to the status of person's occupation in the survey week. Work status was classified as follows :

1. An employer is defined as a person who operates his own enterprise for profit or dividends and hires one or more employees in his enterprise.

2. A government employee is defined as a person who works for pay in a government agency or government enterprise. Included in this category, therefore are civil servants, police, enterprise owned and operated by an employer.

3. A private employee is a person who works for pay a non-governmental municipal officers, and employees or government enterprises.

4. An own account worker is a person who operated an enterprise on his own account or jointly with others in the

form of a partnership either for profit or dividends but without engaging any employees.

5. An unpaid family worker is a person who works without pay on a farm or in a business enterprise owned or operated by the household head or any other member.

6. A member of a producers' cooperative is a person who hold a "self-employment" job in a cooperative producing goods and services, in which each member takes part on an equal footing with other members in determining the organization of production, sales and/or other work of the establishment, the investments and the distribution of the proceeds of the establishment amongst their members.

Since January 2001, the survey used the International Classification of Status in Employment, 1993 (ICSE-93) of the International Labor Organization (ILO) which add one more status to those used in the previous year, that is a member of a producers' cooperative.

## Hours worked

Hours worked mean hours actually worked during the survey week. For a person holding more than one job, his hours worked would be the sum total of hours worked on all jobs. For a person who had a regular job but was not at work during the survey week, the hours worked would be recorded zero. Before 2001, for a person who had a regular job but was not at work during the survey week, the number

of hours normally worked in a week is taken as the hours worked

### **Wage or salary**

Wages or salaries mean basic wages or salaries payable for the specified time or piece of work, not including overtime payments, bonuses or other fringe benefits.

### **Duration of looking for work**

Duration of looking for work is the length of time during which an unemployed person had been looking for work. It is counted from the day he started looking for work to the end of the survey week.

### **Survey week**

A survey week is the reference period of last 7 days before interview's date which information on labor was obtained.

### **Enumeration period**

The enumeration period is the 1<sup>st</sup> - 12<sup>th</sup> for each month which actual interviews were conducted.

### **Types of households included in the survey**

Households included in the scope of the survey can be divided into two types:

1. Private households which include one person household, i.e. single persons who make provision for their own food or other essentials of living without combining with any other persons, or multi person households, i.e. groups of two or more persons making common provision for food or other essentials for living, residing in any of the following types of housing: wooden dwellings, cement dwellings, row houses, apartments, boats, rafts, etc.

### **2. Collective households**

2.1 Group of employees households which include persons living in group living quarters within the compound of a factory.

### **2.2 Institutional households**

Household not included in the above mentioned types, e.g. inmates of penal institutions, priests, soldiers living in military barracks, students living in dormitories, etc., were classified as institutional households and not covered in the survey.

### **Level of educational attainment**

Educational levels are classified as follows:

**1. None** means all persons who have never attended school or had no education.

**2. Less than elementary** means all persons who have completed a grade lower than Pratom 6 (or formerly Pratom 7 or Matayom 3).

**3. Elementary level** means all persons who have completed Pratom 6 (or formerly Pratom 7 or Matayom 3) or higher but not lower secondary level.

**4. Lower secondary level** means all persons who have completed Matayom 3 (formerly Matayomsuksa 3 or Matayom 6) or higher but not upper secondary level.

### **5. Upper secondary level**

**5.1 Academic** means all persons who completed Matayom 6 (formerly Matayomsuksa 5 or Matayom 8) in general education schools or completed higher but not higher level.

**5.2 Vocational and technical** means all persons who have completed a lower secondary and have then completed the three year course required for this level in vocational and technical colleges or completed higher but not higher level.

**5.3 Teacher training** means all persons who have completed the teacher training course and receiving a certificate equivalent

to upper secondary level or completed higher but not higher level.

## **6. Higher level**

**6.1 Academic** means all persons who completed a course receiving academic diploma, bachelor, master and doctoral degree level.

**6.2 Higher technical education** means all persons who completed vocational or technical education, and receiving

vocational diploma and the degree of bachelor.

**6.3 Teacher training** means all persons who completed a course receiving educational diploma and bachelor degree level.

**7. Short course vocational training** means all persons who have completed a vocational course of less than twelve months duration and have received a certificate or other document certifying completion of such a course. The educational requirements for persons taking such courses vary, but the minimum requirements are completion of at least grade 4 (Pratom 4) or the equivalent.

**8. Other** means all persons who have completed types of education other than the aforementioned.

## CHAPTER 2

### MAJOR FINDINGS

This chapter presents a summary of the results of the labor force survey conducted nation-wide during the 1-12 of April - June 2015 which is the second quarter of the year. The results obtained from this survey showed the number of employed, unemployed and interesting characteristics of the labor force during April – June 2015.

The number of population base used in the estimation procedure was changed from the survey round 1 in February, 1995 to the new series of Population Projection for Thailand, 2010-2040 which was revised by Quality of Life and Social Development Office, National Economic and Social Development Board.

#### 1. Structure of the labor force

The total estimated population of about 38.4 million, were in the labor force. Of these, about 54.6% were residing in non-municipal areas and about 54.5% were males.

The “current labor force”, that is the currently active; either employed or was available for employment during April - June 2015, was about 38.1 million. Since the survey period was in the agricultural season, the number of the seasonally inactive labor

force was about 315,900 persons. This number will increase when the survey is conducted in non-agricultural season.

FIGURE 1 NUMBER OF EMPLOYED PERSONS BY REGION

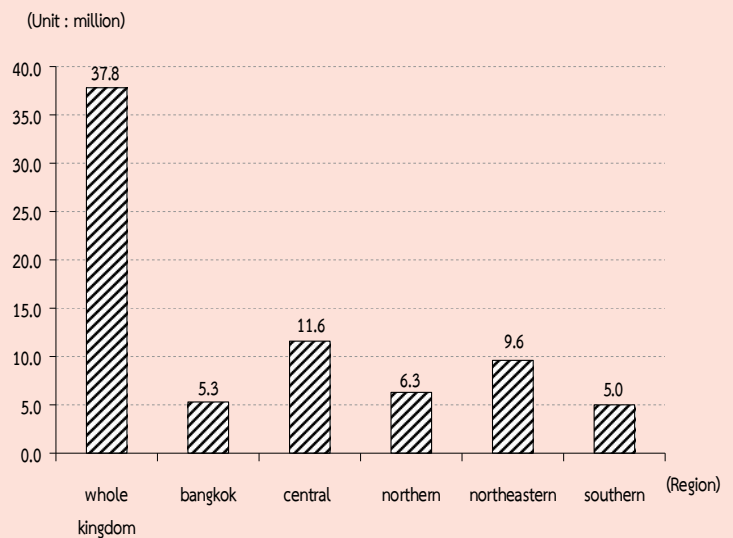

The current labor force was largely employed, however around 0.9% or about 0.34 million were unemployed. Of these, 0.2% were looking for jobs and the rest 0.7% were not, but available for work.

There were about 16.8 million persons, aged 15 years and over or 30.4% not in the labor force. With these, about 5.1 million were housewives, 4.4 million were students and 5.5 million were children/older/ill or disable people and others 1.8 million.

TABLE A NUMBER AND PERCENTAGE OF POPULATION BY LABOR FORCE STATUS, AREA AND SEX

LABOR FORCE STATUS	Whole kingdom			Municipal areas			Non - municipal areas		
	Total	Male	Female	Total	Male	Female	Total	Male	Female
Number ('000)									
Persons over 15 years	55,192.6	26,686.6	28,505.9	25,064.9	12,000.6	13,064.3	30,127.7	14,686.0	15,441.6
Total labor force	38,403.7	20,945.3	17,458.4	17,420.3	9,302.3	8,118.0	20,983.4	11,643.0	9,340.4
Current labor force	38,087.8	20,777.4	17,310.4	17,353.9	9,270.7	8,083.2	20,734.0	11,506.7	9,227.3
-Employed	37,751.8	20,604.1	17,147.7	17,186.4	9,184.2	8,002.2	20,565.4	11,419.9	9,145.5
At work	37,154.9	20,258.2	16,896.7	17,031.1	9,095.9	7,935.2	20,123.8	11,162.3	8,961.5
With job but not at work	596.9	345.9	251.0	155.2	88.3	66.9	441.6	257.6	184.0
-Unemployed	336.1	173.3	162.8	167.5	86.5	81.0	168.6	86.8	81.8
Looking for a job	68.8	35.7	33.1	39.6	18.6	21.1	29.1	17.1	12.0
Not looking /Available for work	267.3	137.7	129.7	127.9	67.9	59.9	139.5	69.7	69.7
Seasonally inactive labor force	315.9	167.9	148.0	66.4	31.6	34.9	249.4	136.3	113.1
Not in labor force > 15 years of age	16,788.9	5,741.4	11,047.5	7,644.6	2,698.3	4,946.3	9,144.3	3,043.1	6,101.2
Household work	5,106.7	226.4	4,880.2	2,249.6	103.4	2,146.2	2,857.1	123.1	2,734.0
Studies	4,350.0	2,068.3	2,281.6	2,158.0	1,027.1	1,130.8	2,192.0	1,041.2	1,150.8
Too young/old or incapable to	5,502.1	2,369.7	3,132.3	2,199.5	939.2	1,260.3	3,302.6	1,430.6	1,872.0
Others	1,830.2	1,076.9	753.3	1,037.5	628.6	408.9	792.7	448.3	344.5
Percentage									
Persons over 15 years	100.0	100.0	100.0	100.0	100.0	100.0	100.0	100.0	100.0
Total labor force	69.6	78.5	61.2	69.5	77.5	62.1	69.7	79.3	60.5
Current labor force	69.0	77.9	60.7	69.2	77.3	61.9	68.8	78.4	59.8
-Employed	68.4	77.2	60.2	68.6	76.5	61.3	68.3	77.8	59.2
At work	67.3	75.9	59.3	68.0	75.8	60.7	66.8	76.0	58.0
With job but not at work	1.1	1.3	0.9	0.6	0.7	0.5	1.5	1.8	1.2
-Unemployed	0.6	0.7	0.6	0.7	0.7	0.6	0.6	0.6	0.5
Looking for a job	0.1	0.1	0.1	0.2	0.2	0.2	0.1	0.1	0.1
Not looking /Available for work	0.5	0.5	0.5	0.5	0.6	0.5	0.5	0.5	0.5
Seasonally inactive labor force	0.6	0.6	0.5	0.3	0.3	0.3	0.8	0.9	0.7
Not in labor force > 15 years of age	30.4	21.5	38.8	30.5	22.5	37.9	30.4	20.7	39.5
Household work	9.3	0.9	17.1	9.0	0.9	16.4	9.5	0.8	17.7
Studies	7.9	7.8	8.0	8.6	8.6	8.7	7.3	7.1	7.5
Too young/old or incapable to	10.0	8.9	11.0	8.8	7.8	9.7	11.0	9.7	12.1
Others	3.3	4.0	2.6	4.1	5.2	3.1	2.6	3.1	2.2



TABLE B NUMBER AND PERCENTAGE OF POPULATION BY LABOR FORCE STATUS, SEX, REGION AND AREA

Labor Force Status and Sex	Whole Kingdom			Bangkok	Central Region			Northern Region			Northeastern Region			Southern Region		
	Total	M.A.	Non-M.A.		Total	M.A.	Non-M.A.	Total	M.A.	Non-M.A.	Total	M.A.	Non-M.A.	Total	M.A.	Non-M.A.
Number ('000)																
Total	55,192.6	25,064.9	30,127.7	7,481.0	16,187.7	7,475.8	8,711.9	9,478.7	3,323.0	6,155.7	14,853.1	4,351.9	10,501.2	7,192.1	2,433.3	4,758.8
In the labor force	38,403.7	17,420.3	20,983.4	5,344.9	11,680.3	5,354.8	6,325.5	6,448.5	2,210.7	4,237.8	9,859.5	2,827.1	7,032.4	5,070.6	1,682.9	3,387.7
Not in the labor force over 15 years	16,788.9	7,644.6	9,144.3	2,136.1	4,507.4	2,120.9	2,386.5	3,030.2	1,112.3	1,918.0	4,993.6	1,524.8	3,468.7	2,121.5	750.4	1,371.1
Male	26,686.6	12,000.6	14,686.0	3,596.5	7,861.9	3,598.2	4,263.7	4,575.3	1,572.1	3,003.2	7,144.3	2,071.7	5,072.6	3,508.7	1,162.1	2,346.6
In the labor force	20,945.3	9,302.3	11,643.0	2,818.8	6,316.5	2,866.4	3,450.1	3,512.0	1,169.5	2,342.5	5,460.2	1,535.9	3,924.3	2,837.9	911.7	1,926.2
Not in the labor force over 15 years	5,741.4	2,698.3	3,043.1	777.7	1,545.4	731.8	813.6	1,063.3	402.6	660.7	1,684.1	535.8	1,148.3	670.9	250.5	420.4
Female	28,505.9	13,064.3	15,441.6	3,884.5	8,325.8	3,877.6	4,448.3	4,903.5	1,750.9	3,152.6	7,708.8	2,280.2	5,428.6	3,683.4	1,271.1	2,412.2
In the labor force	17,458.4	8,118.0	9,340.4	2,526.1	5,363.8	2,488.4	2,875.4	2,936.5	1,041.2	1,895.3	4,399.3	1,291.2	3,108.2	2,232.7	771.2	1,461.5
Not in the labor force over 15 years	11,047.5	4,946.3	6,101.2	1,358.4	2,962.0	1,389.2	1,572.9	1,966.9	709.7	1,257.3	3,309.5	989.1	2,320.4	1,450.7	500.0	950.7
Percentage																
Total	100.0	100.0	100.0	100.0	100.0	100.0	100.0	100.0	100.0	100.0	100.0	100.0	100.0	100.0	100.0	100.0
In the labor force	69.6	69.5	69.7	71.5	72.2	71.6	72.6	68.0	66.5	68.8	66.4	65.0	67.0	70.5	69.2	71.2
Not in the labor force over 15 years	30.4	30.5	30.4	28.6	27.8	28.4	27.4	32.0	33.5	31.2	33.6	35.0	33.0	29.5	30.8	28.8
Male	100.0	100.0	100.0	100.0	100.0	100.0	100.0	100.0	100.0	100.0	100.0	100.0	100.0	100.0	100.0	100.0
In the labor force	78.5	77.5	79.3	78.4	80.3	79.7	80.9	76.8	74.4	78.0	76.4	74.1	77.4	80.9	78.5	82.1
Not in the labor force over 15 years	21.5	22.5	20.7	21.6	19.7	20.3	19.1	23.2	25.6	22.0	23.6	25.9	22.6	19.1	21.6	17.9
Female	100.0	100.0	100.0	100.0	100.0	100.0	100.0	100.0	100.0	100.0	100.0	100.0	100.0	100.0	100.0	100.0
In the labor force	61.2	62.1	60.5	65.0	64.4	64.2	64.6	59.9	59.5	60.1	57.1	56.6	57.3	60.6	60.7	60.6
Not in the labor force over 15 years	38.8	37.9	39.5	35.0	35.6	35.8	35.4	40.1	40.5	39.9	42.9	43.4	42.7	39.4	39.3	39.4

## 2. Labor force participation

Table C shows the labor force participation rate, which was 69.6%. The participation rate was defined as the percentage of the population in the total labor force to the population 15 years

and over. It was observed the participation rate in non-municipal areas was higher than the municipal areas (69.7% compared with 69.5%).

**TABLE C LABOR FORCE PARTICIPATION RATES BY AGE GROUP, SEX, REGION AND AREA**

Age group  (Years) and sex	(Percentage)															
	Whole kingdom			Bangkok	Central region			Northern region			Northeastern region			Southern region		
	Total	M.A.	Non-M.A.		Total	M.A.	Non-M.A.	Total	M.A.	Non-M.A.	Total	M.A.	Non-M.A.	Total	M.A.	Non-M.A.
<b>Total</b>	<b>69.6</b>	<b>69.5</b>	<b>69.7</b>	<b>71.5</b>	<b>72.2</b>	<b>71.6</b>	<b>72.6</b>	<b>68.0</b>	<b>66.5</b>	<b>68.8</b>	<b>66.4</b>	<b>65.0</b>	<b>67.0</b>	<b>70.5</b>	<b>69.2</b>	<b>71.2</b>
15-19	20.3	17.4	22.3	16.8	20.7	18.0	22.8	21.1	15.2	24.3	19.0	16.2	20.2	23.8	21.8	24.7
20-24	63.5	59.7	66.8	56.3	68.3	67.0	69.4	64.1	59.3	66.9	62.1	53.5	65.8	62.4	59.2	64.1
25-29	87.1	88.4	85.8	89.0	90.0	89.8	90.1	84.1	86.4	82.8	84.0	85.9	83.2	84.6	85.9	83.9
30-34	89.0	90.6	87.3	90.6	91.7	92.3	91.1	86.7	87.8	86.0	85.9	89.0	84.6	86.3	88.6	85.1
35-39	89.7	89.6	89.7	88.8	90.3	90.1	90.5	90.6	90.4	90.7	89.2	90.5	88.7	89.1	89.0	89.1
40-49	88.7	88.4	89.1	88.7	88.8	88.2	89.2	90.1	89.5	90.4	87.7	87.2	87.9	89.3	88.0	89.9
50-59	81.1	79.2	82.5	76.5	79.3	77.9	80.5	82.9	81.7	83.6	82.1	81.8	82.2	84.2	81.4	85.6
60 and over	36.8	31.5	40.5	22.9	34.7	30.2	38.1	38.8	36.2	40.1	39.9	36.4	41.3	40.8	35.8	43.2
<b>Male</b>	<b>78.5</b>	<b>77.5</b>	<b>79.3</b>	<b>78.4</b>	<b>80.3</b>	<b>79.7</b>	<b>80.9</b>	<b>76.8</b>	<b>74.4</b>	<b>78.0</b>	<b>76.4</b>	<b>74.1</b>	<b>77.4</b>	<b>80.9</b>	<b>78.5</b>	<b>82.1</b>
15-19	26.3	20.5	30.2	17.7	25.1	20.2	28.9	27.9	18.3	32.9	25.7	21.3	27.5	32.9	27.5	35.5
20-24	71.8	65.2	77.4	57.8	75.9	73.1	78.3	71.7	64.9	75.5	72.7	62.0	77.1	75.7	69.4	78.9
25-29	93.7	93.9	93.6	92.7	95.5	96.0	95.0	92.1	94.3	90.9	92.6	93.6	92.1	94.0	91.0	95.4
30-34	96.1	96.6	95.5	95.9	97.1	97.7	96.5	95.0	95.2	94.9	94.8	96.3	94.3	96.3	97.5	95.7
35-39	96.2	96.3	96.1	96.8	96.6	96.2	97.0	96.3	95.4	96.8	94.5	96.2	93.8	96.9	95.6	97.5
40-49	96.3	96.6	96.0	97.1	96.3	96.7	96.0	96.3	97.0	95.9	95.2	95.2	95.3	97.3	96.3	97.8
50-59	92.2	90.5	93.6	86.5	90.6	90.8	90.4	93.4	92.1	94.0	94.2	92.9	94.8	94.9	93.1	95.8
60 and over	48.6	41.2	53.6	30.7	44.3	37.5	49.4	50.1	45.7	52.4	54.3	49.5	56.2	53.3	47.9	55.8
<b>Female</b>	<b>61.2</b>	<b>62.1</b>	<b>60.5</b>	<b>65.0</b>	<b>64.4</b>	<b>64.2</b>	<b>64.6</b>	<b>59.9</b>	<b>59.5</b>	<b>60.1</b>	<b>57.1</b>	<b>56.6</b>	<b>57.3</b>	<b>60.6</b>	<b>60.7</b>	<b>60.6</b>
15-19	14.2	14.2	14.1	15.8	16.2	15.9	16.4	14.1	12.1	15.2	12.1	11.1	12.6	14.4	16.2	13.4
20-24	55.0	54.4	55.6	54.8	60.4	61.0	59.8	56.4	53.8	57.9	51.7	45.3	54.5	48.8	49.4	48.5
25-29	80.4	83.1	77.4	85.7	84.1	83.5	84.8	75.7	78.4	74.1	75.3	78.2	74.0	75.1	80.9	71.8
30-34	82.0	84.7	79.0	85.8	86.2	87.0	85.5	78.1	80.5	76.8	76.9	81.9	74.8	76.1	79.8	74.0
35-39	83.4	83.3	83.5	81.1	84.1	84.2	84.0	85.1	85.9	84.7	84.3	85.3	83.9	81.5	82.7	80.9
40-49	81.7	80.7	82.5	80.6	81.5	80.3	82.7	84.4	83.1	85.2	80.8	80.1	81.1	81.6	80.4	82.3
50-59	71.0	69.2	72.4	67.4	69.2	66.4	71.5	73.5	72.6	73.9	71.0	71.8	70.6	74.2	71.0	75.9
60 and over	27.2	23.8	29.6	16.9	27.1	24.5	29.1	29.1	28.3	29.5	27.8	25.6	28.7	30.6	26.3	32.8

The participation rates were relatively high in most aged-group, except the student group, aged 15-19 years, however they could also help family in their own account business. Particularly, agriculture households with farming business residing in non-municipal area. It was observed that higher participation rate in non-municipal areas than in municipal areas, where students mostly study only .

**FIGURE 2 LABOR FORCE PARTICIPATION RATES BY AGE GROUP (YEARS)**

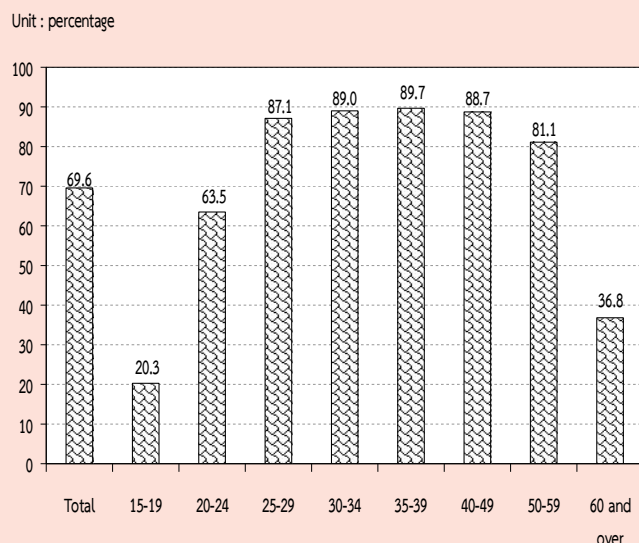

Considering sex differentials, it is found that males participated in the labor force more than females (78.5% and 61.2% respectively) . It was true in both areas and in every region.

Table D presents the participation rates with marital status, the separated participated in the labor force with the highest rate (79.4%). Male with married status and female with divorced status participated in labour force with highest rate of 87.2% and 75.8% respectively. Considering by area, male with married status in municipal participated in the labour force lower than those of in non-municipal area (85.7% and 88.4%, respectively) while female with separated status in municipal participated in the labour force higher than those of in non – municipal area (75.7% and 74.3% respectively). (Exculding the smallest number of unknown current marital status).

**TABLE D LABOR FORCE PARTICIPATION RATES BY MARITAL STATUS, SEX AND AREA**

(Percentage)							
Area and sex	Total	Marital status					
		Single	Married	Widowed	Divorced	Separated	Married do not know status
Total	69.6	58.9	78.1	31.1	78.9	79.4	87.1
Male	78.5	63.7	87.2	33.9	84.1	85.8	87.2
Female	61.2	52.9	69.2	30.4	75.8	74.9	86.4
Municipal areas	69.5	62.2	77.4	29.3	76.4	79.1	100.0
Male	77.5	65.2	85.7	31.6	80.7	84.5	100.0
Female	62.1	58.8	69.0	28.8	74.2	75.7	100.0
Non-municipal areas	69.7	55.3	78.7	32.4	80.9	79.7	47.9
Male	79.3	62.3	88.4	35.3	86.5	86.8	38.8
Female	60.5	45.1	69.4	31.5	77.1	74.3	69.0

Table E illustrates the participation rates by educational attainment, area and sex. It shows that persons with higher education, primary education and upper secondary education were in labour force. Those who completed lower than elementary level and lower secondary level seemed to be still in school and taking up employment

The participation rates in non-municipal areas were mostly higher than in municipal areas, except none, lower secondary and upper secondary (Vocational).

**FIGURE 3 LABOR FORCE PARTICIPATION RATES BY LEVEL OF EDUCATIONAL ATTAINMENT**

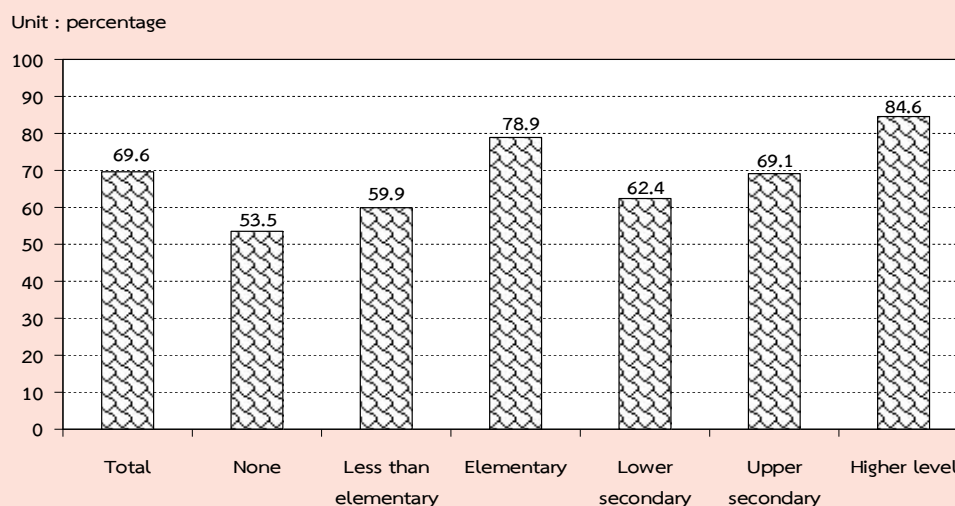

**TABLE E LABOR FORCE PARTICIPATION RATES BY LEVEL OF EDUCATIONAL ATTAINMENT, AREA AND SEX**

(Percentage)												
Area and sex	Level of educational attainment											
	Total	None	Less than elementary	Elementary	Lower secondary	Upper secondary level			Higher level			Others <sup>1/</sup> Unknown
						General/academic	Vocational	Teacher training	Academic	Higher technical education	Teacher training	
Total	69.6	53.5	59.9	78.9	62.4	68.3	72.1	52.8	85.9	84.8	75.6	91.6
Male	78.5	70.5	72.0	86.8	71.1	76.9	79.1	83.0	88.6	90.6	74.4	94.4
Female	61.2	43.6	50.6	70.3	52.5	59.4	63.0	39.5	83.9	78.3	76.2	88.8
M.A.	69.5	55.3	56.5	76.9	62.9	63.4	72.6	36.6	84.8	84.1	69.9	89.4
Male	77.5	73.8	68.9	84.8	71.1	71.3	78.9	80.3	87.3	89.5	69.9	93.6
Female	62.1	44.2	47.8	68.9	54.0	54.9	64.6	20.5	82.7	77.7	69.9	85.4
Non-M.A.	69.7	52.4	61.7	80.1	61.9	73.6	71.4	67.6	89.0	85.9	81.9	95.5
Male	79.3	68.4	73.5	88.0	71.1	83.1	79.2	85.0	92.0	92.0	79.2	95.8
Female	60.5	43.2	52.1	71.3	51.3	64.0	60.9	58.8	86.8	79.1	83.5	95.1

<sup>1/</sup> Including short course vocational

### 3. Employed labor force

**3.1 Work status :** Table F illustrated that almost half (about 49.0%) of the total employed person were employees. Of these member 4 out of 5 were employees of private sector, followed by own account workers (31.6%). The unpaid family workers and employer accounted for 16.3% and 2.9% of the total employed, while the percentage of members of producers' cooperatives was very small of about 0.2% of the total employed persons.

**FIGURE 4 PERCENTAGE OF EMPLOYED PERSONS BY WORK STATUS**

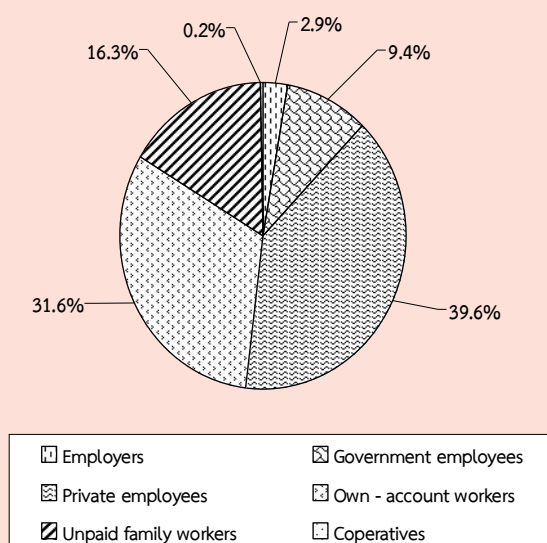

The majority of employed persons in both areas were employees, followed by own account workers. In municipal area, about 58.8% were employees, among these, mostly working in private sector (47.8%). Only 11.0% were government employees, followed by own account workers 26.1%. In non-municipal area, about 40.9% were employees, among these, 32.7% working in private sector. Followed by 36.3% were own account workers. For the proportion of unpaid family workers in municipal area was rather low compared

with non-municipal area (11.5% and 20.4% respectively).

Considering by region, it was found that the percentages of those employed in Bangkok, the Central and the South were employees, followed by own account workers. In contrast, the majority of employed persons in the Northeast were own account workers.

**3.2 Industry :** (Table G) About 30.9% of the total employed persons worked in agricultural sector and about 69.1% in non-agricultural sector ; the highest proportions of the employed persons was in manufacturing (17.3%), followed by wholesale and retail trade (16.6%), accommodation and food service activities (7.0%), construction (6.5%), public administration (4.3%), transportation and storage and education (3.1%). The rest shared in the other industries.

Most employed persons (87.4%) in municipal area worked in non-agricultural sector, the principal activities were wholesale and retail trade (21.1%), followed by manufacturing (20.7%), accommodation and food service activities (10.1%). And most of those in non-municipal area worked in agricultural sector (53.7%).

Considering regional differentials, it showed that the majority of employed persons in the region were in non-agricultural sector, especially the Central (81.6%), the South (58.1%), the North (56.1%) and the Northeast (51.8%). It was clearly seen that the majority of employed persons in Bangkok were in non-agricultural sector (98.9%).

TABLE F NUMBER AND PERCENTAGE OF EMPLOYED PERSONS BY WORK STATUS, REGION AND AREA

WORK STATUS	Whole Kingdom			Bangkok	Central Region			Northern Region			Northeastern Region			Southern Region		
	Total	M.A.	Non-		Total	M.A.	Non-	Total	M.A.	Non-	Total	M.A.	Non-	Total	M.A.	Non-
			M.A.				M.A.			M.A.			M.A.			M.A.
Number ('000)																
Total	37,751.8	17,186.4	20,565.4	5,296.1	11,549.2	5,297.8	6,251.5	6,331.4	2,175.2	4,156.3	9,572.7	2,758.3	6,814.4	5,002.3	1,659.1	3,343.2
Employers	1,085.1	615.8	469.3	237.1	347.2	163.9	183.3	135.3	63.7	71.7	155.2	70.3	84.8	210.3	80.8	129.5
Government employees	3,564.0	1,886.3	1,677.8	493.7	1,001.1	494.7	506.5	607.8	280.9	326.9	953.2	406.0	547.3	508.2	211.0	297.1
Private employees	14,930.3	8,212.2	6,718.1	3,239.1	5,951.5	2,958.5	2,992.9	1,827.5	711.7	1,115.7	2,210.5	658.6	1,551.8	1,701.9	644.3	1,057.6
Own - account workers	11,944.7	4,478.5	7,466.2	1,021.8	2,823.3	1,159.5	1,663.8	2,356.0	750.5	1,605.5	3,996.5	1,037.2	2,959.3	1,747.1	509.5	1,237.6
Unpaid family workers	6,170.9	1,975.4	4,195.5	301.3	1,423.1	519.5	903.7	1,404.1	368.2	1,035.9	2,209.1	572.9	1,636.2	833.2	213.4	619.8
Members of Producers Cooperatives	56.7	18.2	38.5	3.0	3.0	1.7	1.3	0.8	0.2	0.6	48.3	13.3	35.0	1.7	0.0	1.6
Percentage																
Total	100.0	100.0	100.0	100.0	100.0	100.0	100.0	100.0	100.0	100.0	100.0	100.0	100.0	100.0	100.0	100.0
Employers	2.9	3.6	2.3	4.5	3.0	3.1	2.9	2.1	2.9	1.7	1.6	2.6	1.2	4.2	4.9	3.9
Government employees	9.4	11.0	8.2	9.3	8.7	9.3	8.1	9.6	12.9	7.9	10.0	14.7	8.0	10.2	12.7	8.9
Private employees	39.6	47.8	32.7	61.2	51.5	55.8	47.9	28.9	32.7	26.8	23.1	23.9	22.8	34.0	38.8	31.6
Own - account workers	31.6	26.1	36.3	19.3	24.5	21.9	26.6	37.2	34.5	38.6	41.8	37.6	43.4	34.9	30.7	37.0
Unpaid family workers	16.3	11.5	20.4	5.7	12.3	9.8	14.5	22.2	16.9	24.9	23.1	20.8	24.0	16.7	12.9	18.5
Members of Producers Cooperatives	0.2	0.1	0.2	0.1	0.0	0.0	0.0	0.0	0.0	0.0	0.5	0.5	0.5	0.0	0.0	0.1



TABLE G NUMBER AND PERCENTAGE OF EMPLOYED PERSONS BY INDUSTRY, REGION AND AREA

INDUSTRY	Whole Kingdom			Bangkok	Central Region			Northern Region			Northeastern Region			Southern Region		
	Total	M.A.	Non-M.A.		Total	M.A.	Non-M.A.	Total	M.A.	Non-M.A.	Total	M.A.	Non-M.A.	Total	M.A.	Non-M.A.
Number ('000)																
Total	37,751.8	17,186.4	20,565.4	5,296.1	11,549.2	5,297.8	6,251.5	6,331.4	2,175.2	4,156.3	9,572.7	2,758.2	6,814.4	5,002.3	1,659.1	3,343.3
Agricultural	11,677.5	2,163.8	9,513.7	58.6	2,130.4	397.7	1,732.7	2,782.3	509.9	2,272.5	4,611.1	918.9	3,692.2	2,095.3	278.9	1,816.3
Agriculture, forestry and fishing	11,677.5	2,163.8	9,513.7	58.6	2,130.4	397.7	1,732.7	2,782.3	509.9	2,272.5	4,611.1	918.9	3,692.2	2,095.3	278.9	1,816.3
Non-Agricultural	26,074.3	15,022.6	11,051.7	5,237.5	9,418.9	4,900.1	4,518.8	3,549.1	1,665.3	1,883.8	4,961.6	1,839.4	3,122.2	2,907.1	1,380.2	1,526.9
Mining and quarrying	73.6	36.3	37.3	6.5	23.0	13.2	9.8	20.5	4.9	15.6	7.8	2.1	5.8	15.8	9.6	6.2
Manufacturing	6,533.9	3,548.2	2,985.6	1,099.5	3,583.6	1,795.3	1,788.3	639.1	272.3	366.7	841.6	236.7	604.9	370.1	144.4	225.7
Electricity, gas, steam and air conditioning supply	110.0	67.8	42.2	20.1	42.0	25.6	16.4	18.9	10.2	8.7	18.3	7.8	10.5	10.8	4.2	6.5
Water supply; sewerage, waste management and remediation activities	78.3	36.8	41.5	9.7	32.4	13.6	18.8	15.0	7.1	8.0	15.2	4.6	10.6	6.0	1.9	4.1
Construction	2,446.9	988.1	1,458.7	262.4	633.7	261.2	372.5	503.3	165.9	337.3	749.9	180.1	569.8	297.6	118.5	179.1
Wholesale and retail trade; repair of motor vehicles and motorcycles	6,278.3	3,630.7	2,647.6	1,190.2	1,843.3	987.6	855.7	974.0	468.4	505.7	1,413.9	569.5	844.4	856.8	415.1	441.8
Transportation and storage	1,184.9	823.3	361.6	452.8	420.7	225.5	195.2	102.4	54.4	47.9	107.2	39.8	67.3	101.9	50.8	51.1
Accommodation and food service activities	2,656.8	1,736.2	920.6	558.0	884.8	519.1	365.7	333.6	191.2	142.4	460.5	228.7	231.8	419.9	239.2	180.8
Information and communication	250.2	218.6	31.6	130.3	71.6	54.7	16.8	11.4	8.7	2.7	18.6	11.6	7.0	18.4	13.3	5.1
Financial and insurance activities	540.0	394.0	146.0	205.8	145.8	78.8	67.0	68.7	43.3	25.4	72.0	36.2	35.7	47.8	29.9	17.9
Real estate activities	182.9	158.0	24.9	91.5	59.3	41.6	17.7	12.0	10.2	1.8	8.1	4.9	3.2	12.0	9.8	2.3
Professional, scientific and technical activities	372.1	295.5	76.6	187.3	91.1	56.3	34.8	25.6	16.5	9.0	34.3	17.8	16.5	33.9	17.6	16.3
Administrative and support service activities	532.4	389.5	143.0	220.3	179.2	101.1	78.0	51.2	29.3	21.9	28.2	10.0	18.2	53.7	28.8	24.9
Public administration and defence; compulsory social security	1,631.2	838.4	792.9	221.0	453.5	222.3	231.3	279.2	122.8	156.4	461.5	182.7	278.9	216.0	89.7	126.4
Education	1,164.1	618.8	545.4	158.9	310.2	143.0	167.2	196.4	98.3	98.2	312.5	139.6	172.9	186.1	79.1	107.1
Human health and social work activities	647.5	375.2	272.3	107.2	180.4	96.5	83.9	112.5	59.3	53.2	152.6	69.5	83.2	94.7	42.7	52.0
Arts, entertainment and recreation	290.1	147.8	142.3	35.9	109.4	56.7	52.7	43.5	25.0	18.5	73.2	17.8	55.4	28.1	12.4	15.7
Other service activities	796.7	485.8	310.9	129.1	284.0	165.2	118.9	106.0	62.3	43.6	158.3	66.9	91.4	119.4	62.4	57.0
Activities of households as employers ; undifferentiated goods and services producing activities of households for own use	251.3	187.1	64.2	110.0	61.4	39.8	21.6	35.8	14.8	21.0	28.1	13.4	14.7	16.1	9.1	7.0
Activities of wxtraterritorial organizations and bodies	3.8	3.8	-	3.1	0.3	0.3	-	0.4	0.4	-	-	-	-	-	-	-
Unknown	49.3	42.8	6.4	38.0	9.4	3.0	6.4	-	-	-	-	-	-	1.9	1.9	-

TABLE G NUMBER AND PERCENTAGE OF EMPLOYED PERSONS BY INDUSTRY, REGION AND AREA (Contd.)

INDUSTRY	Whole Kingdom			Bangkok	Central Region			Northern Region			Northeastern Region			Southern Region		
	Total	M.A.	Non-M.A.		Total	M.A.	Non-M.A.	Total	M.A.	Non-M.A.	Total	M.A.	Non-M.A.	Total	M.A.	Non-M.A.
Percentage																
Total	100.0	100.0	100.0	100.0	100.0	100.0	100.0	100.0	100.0	100.0	100.0	100.0	100.0	100.0	100.0	100.0
Agricultural	30.9	12.6	46.3	1.1	18.5	7.5	27.7	43.9	23.4	54.7	48.2	33.3	54.2	41.9	16.8	54.3
Agriculture, forestry and fishing	30.9	12.6	46.3	1.1	18.5	7.5	27.7	43.9	23.4	54.7	48.2	33.3	54.2	41.9	16.8	54.3
Non-Agricultural	69.1	87.4	53.7	98.9	81.6	92.5	72.3	56.1	76.6	45.3	51.8	66.7	45.8	58.1	83.2	45.7
Mining and quarrying	0.2	0.2	0.2	0.1	0.2	0.3	0.2	0.3	0.2	0.4	0.1	0.1	0.1	0.3	0.6	0.2
Manufacturing	17.3	20.7	14.5	20.8	31.0	33.9	28.6	10.1	12.5	8.8	8.8	8.6	8.9	7.4	8.7	6.8
Electricity, gas, steam and air conditioning supply	0.3	0.4	0.2	0.4	0.4	0.5	0.3	0.3	0.5	0.2	0.2	0.3	0.2	0.2	0.3	0.2
Water supply; sewerage, waste management and remediation activities	0.2	0.2	0.2	0.2	0.3	0.3	0.3	0.2	0.3	0.2	0.2	0.2	0.2	0.1	0.1	0.1
Construction	6.5	5.8	7.1	5.0	5.5	4.9	6.0	8.0	7.6	8.1	7.8	6.5	8.4	6.0	7.1	5.4
Wholesale and retail trade; repair of motor vehicles and motorcycles	16.6	21.1	12.9	22.5	16.0	18.6	13.7	15.4	21.5	12.2	14.8	20.7	12.4	17.1	25.0	13.2
Transportation and storage	3.1	4.8	1.8	8.6	3.6	4.3	3.1	1.6	2.5	1.2	1.1	1.4	1.0	2.0	3.1	1.5
Accommodation and food service activities	7.0	10.1	4.5	10.5	7.7	9.8	5.9	5.3	8.8	3.4	4.8	8.3	3.4	8.4	14.4	5.4
Information and communication	0.7	1.3	0.2	2.5	0.6	1.0	0.3	0.2	0.4	0.1	0.2	0.4	0.1	0.4	0.8	0.2
Financial and insurance activities	1.4	2.3	0.7	3.9	1.3	1.5	1.1	1.1	2.0	0.6	0.8	1.3	0.5	1.0	1.8	0.5
Real estate activities	0.5	0.9	0.1	1.7	0.5	0.8	0.3	0.2	0.5	0.0	0.1	0.2	0.1	0.2	0.6	0.1
Professional, scientific and technical activities	1.0	1.7	0.4	3.5	0.8	1.1	0.6	0.4	0.8	0.2	0.4	0.7	0.2	0.7	1.1	0.5
Administrative and support service activities	1.4	2.3	0.7	4.2	1.6	1.9	1.3	0.8	1.4	0.5	0.3	0.4	0.3	1.1	1.7	0.7
Public administration and defence; compulsory social security	4.3	4.9	3.9	4.2	3.9	4.2	3.7	4.4	5.7	3.8	4.8	6.6	4.1	4.3	5.4	3.8
Education	3.1	3.6	2.7	3.0	2.7	2.7	2.7	3.1	4.5	2.4	3.3	5.1	2.5	3.7	4.8	3.2
Human health and social work activities	1.7	2.2	1.3	2.0	1.6	1.8	1.3	1.8	2.7	1.3	1.6	2.5	1.2	1.9	2.6	1.6
Arts, entertainment and recreation	0.8	0.9	0.7	0.7	1.0	1.1	0.8	0.7	1.2	0.5	0.8	0.6	0.8	0.6	0.8	0.5
Other service activities	2.1	2.8	1.5	2.4	2.5	3.1	1.9	1.7	2.9	1.1	1.7	2.4	1.3	2.4	3.8	1.7
Activities of households as employers ; undifferentiated goods and services producing activities of households for own use	0.7	1.1	0.3	2.1	0.5	0.8	0.4	0.6	0.7	0.5	0.3	0.5	0.2	0.3	0.6	0.2
Activities of wxtraterritorial organizations and bodies	0.0	0.0	-	0.1	0.0	0.0	-	0.0	0.0	-	-	-	-	-	-	-
Unknown	0.1	0.3	0.0	0.7	0.1	0.1	0.1	-	-	-	-	-	-	0.0	0.1	-

TABLE H NUMBER AND PERCENTAGE OF EMPLOYED PERSONS BY OCCUPATION, REGION AND AREA

OCCUPATION	Whole Kingdom			Bangkok	Central Region			Northern Region			Northeastern Region			Southern Region		
	Total	M.A.	Non-M.A.		Total	M.A.	Non-M.A.	Total	M.A.	Non-M.A.	Total	M.A.	Non-M.A.	Total	M.A.	Non-M.A.
Number ('000)																
Total	37,751.8	17,186.4	20,565.4	5,296.1	11,549.2	5,297.8	6,251.5	6,331.4	2,175.2	4,156.3	9,572.7	2,758.3	6,814.4	5,002.3	1,659.1	3,343.2
Legislator, senior officials and manage	1,482.6	949.0	533.6	468.2	451.0	246.2	204.8	151.9	70.7	81.2	288.8	103.9	184.9	122.7	59.9	62.8
Professionals	2,168.7	1,427.2	741.5	605.9	627.2	346.7	280.4	274.8	152.2	122.6	405.6	197.3	208.3	255.2	125.1	130.2
Technicians and associate professionals	1,721.4	1,165.1	556.3	502.1	658.5	373.1	285.4	172.8	101.0	71.8	224.4	98.6	125.8	163.5	90.3	73.3
Clerks	1,474.7	965.5	509.3	428.7	530.2	287.3	242.9	167.3	88.2	79.1	198.8	86.5	112.3	149.7	74.8	74.9
Service workers and shop and market sales workers	7,479.7	4,489.8	2,989.9	1,365.7	2,345.2	1,317.6	1,027.6	1,143.7	587.0	556.7	1,592.2	692.9	899.3	1,032.9	526.6	506.4
Skilled agricultural and fishery workers	10,576.6	1,977.6	8,599.0	44.5	1,815.0	352.6	1,462.4	2,449.6	460.9	1,988.6	4,295.8	863.9	3,431.9	1,971.8	255.7	1,716.1
Craftsmen and related trades workers	4,655.0	2,223.6	2,431.4	651.4	1,552.0	706.6	845.5	827.9	329.3	498.6	1,100.9	307.7	793.2	522.7	228.6	294.1
Plant and machine operators and assemblers	3,813.3	2,127.6	1,685.6	676.6	2,069.2	1,068.0	1,001.2	355.7	146.3	209.4	487.0	131.9	355.1	224.8	104.8	120.0
Elementary occupations	4,327.9	1,816.1	2,511.8	518.1	1,485.9	591.5	894.4	787.5	239.3	548.2	979.3	275.6	703.6	557.1	191.4	365.7
Workers not classifiable by occupation	52.0	45.1	6.9	34.9	15.1	8.2	6.9	0.2	0.2	-	-	-	-	1.9	1.9	-
Percentage																
Total	100.0	100.0	100.0	100.0	100.0	100.0	100.0	100.0	100.0	100.0	100.0	100.0	100.0	100.0	100.0	100.0
Legislator, senior officials and manage	3.9	5.5	2.6	8.8	3.9	4.7	3.3	2.4	3.3	2.0	3.0	3.8	2.7	2.5	3.6	1.9
Professionals	5.7	8.3	3.6	11.4	5.4	6.5	4.5	4.3	7.0	3.0	4.2	7.2	3.1	5.1	7.5	3.9
Technicians and associate professionals	4.6	6.8	2.7	9.5	5.7	7.0	4.6	2.7	4.6	1.7	2.3	3.6	1.9	3.3	5.4	2.2
Clerks	3.9	5.6	2.5	8.1	4.6	5.4	3.9	2.6	4.1	1.9	2.1	3.1	1.7	3.0	4.5	2.2
Service workers and shop and market sales workers	19.8	26.1	14.5	25.8	20.3	24.9	16.4	18.1	27.0	13.4	16.6	25.1	13.2	20.7	31.7	15.2
Skilled agricultural and fishery workers	28.0	11.5	41.8	0.8	15.7	6.7	23.4	38.7	21.2	47.9	44.9	31.3	50.4	39.4	15.4	51.3
Craftsmen and related trades workers	12.3	12.9	11.8	12.3	13.4	13.3	13.5	13.1	15.1	12.0	11.5	11.2	11.6	10.5	13.8	8.8
Plant and machine operators and assemblers	10.1	12.4	8.2	12.8	17.9	20.2	16.0	5.6	6.7	5.0	5.1	4.8	5.2	4.5	6.3	3.6
Elementary occupations	11.5	10.6	12.2	9.8	12.9	11.2	14.3	12.4	11.0	13.2	10.2	10.0	10.3	11.1	11.5	10.9
Workers not classifiable by occupation	0.1	0.3	0.0	0.7	0.1	0.2	0.1	0.0	0.0	-	-	-	-	0.0	0.1	-

TABLE I NUMBER AND PERCENTAGE OF EMPLOYED PERSON BY LEVEL OF EDUCATIONAL ATTAINMENT, REGION AND AREA

LEVEL OF EDUCATIONAL ATTAINMENT	Whole Kingdom			Bangkok	Central Region			Northern Region			Northeastern Region			Southern Region		
	Total	M.A.	Non- M.A.		Total	M.A.	Non- M.A.	Total	M.A.	Non- M.A.	Total	M.A.	Non- M.A.	Total	M.A.	Non- M.A.
Number ('000)																
Total	37,751.8	17,186.4	20,565.4	5,296.1	11,549.2	5,297.8	6,251.5	6,331.4	2,175.2	4,156.3	9,572.7	2,758.3	6,814.4	5,002.3	1,659.1	3,343.2
None	1,298.8	514.0	784.9	107.1	468.3	219.5	248.8	447.0	104.4	342.6	85.6	25.5	60.1	190.9	57.6	133.3
Less than Elementary	8,051.1	2,568.2	5,482.9	365.5	1,972.6	712.9	1,259.7	1,901.3	545.3	1,356.0	2,888.6	705.9	2,182.7	923.1	238.6	684.5
Elementary	8,424.4	3,163.9	5,260.4	969.2	2,315.0	890.8	1,424.2	1,242.2	346.7	895.5	2,634.2	651.3	1,982.9	1,263.8	306.0	957.8
Lower Secondary	5,962.7	2,666.3	3,296.4	801.4	2,054.4	944.0	1,110.4	889.4	279.7	609.7	1,402.5	381.4	1,021.2	815.0	259.8	555.1
Upper Secondary Level	5,984.8	2,993.6	2,991.1	904.7	2,047.8	1,013.0	1,034.8	872.9	349.5	523.4	1,347.1	427.9	919.2	812.2	298.5	513.7
General/Academic	4,619.3	2,209.8	2,409.5	600.2	1,522.1	763.0	759.2	703.8	276.5	427.3	1,165.5	354.6	810.9	627.6	215.6	412.0
Vocational	1,361.4	782.4	578.9	304.5	524.3	249.4	274.9	168.1	72.7	95.5	181.3	73.1	108.1	183.2	82.8	100.4
Teacher Training	4.1	1.4	2.8	-	1.4	0.6	0.7	0.9	0.4	0.6	0.4	0.2	0.2	1.4	0.2	1.2
Higher Level	7,712.2	5,078.8	2,633.3	2,123.3	2,462.0	1,379.0	1,083.0	964.4	539.5	424.9	1,209.9	565.7	644.1	952.5	471.2	481.3
Academic	4,951.6	3,567.3	1,384.3	1,751.2	1,455.5	866.5	589.0	591.7	352.8	238.9	600.4	303.4	297.0	552.8	293.3	259.5
Higher Technical Education	2,042.4	1,158.6	883.8	300.1	807.6	425.0	382.5	258.3	133.0	125.3	402.0	174.3	227.7	274.5	126.2	148.3
Teacher Training	718.2	353.0	365.2	72.1	198.9	87.4	111.5	114.5	53.7	60.8	207.5	88.0	119.5	125.2	51.7	73.5
Others <sup>1/</sup>	147.0	92.0	55.1	-	129.2	79.3	49.9	11.2	8.5	2.7	-	-	-	6.6	4.2	2.4
Unknown	170.8	109.6	61.2	24.8	99.9	59.3	40.6	3.1	1.6	1.4	4.8	0.6	4.2	38.2	23.2	15.0
Percentage																
Total	100.0	100.0	100.0	100.0	100.0	100.0	100.0	100.0	100.0	100.0	100.0	100.0	100.0	100.0	100.0	100.0
None	3.4	3.0	3.8	2.0	4.1	4.1	4.0	7.1	4.8	8.2	0.9	0.9	0.9	3.8	3.5	4.0
Less than Elementary	21.3	14.9	26.7	6.9	17.1	13.5	20.2	30.0	25.1	32.6	30.2	25.6	32.0	18.5	14.4	20.5
Elementary	22.3	18.4	25.6	18.3	20.0	16.8	22.8	19.6	15.9	21.5	27.5	23.6	29.1	25.3	18.4	28.7
Lower Secondary	15.8	15.5	16.0	15.1	17.8	17.8	17.8	14.1	12.9	14.7	14.7	13.8	15.0	16.3	15.7	16.6
Upper Secondary Level	15.9	17.4	14.5	17.1	17.7	19.1	16.6	13.8	16.1	12.6	14.1	15.5	13.5	16.2	18.0	15.4
General/Academic	12.2	12.9	11.7	11.3	13.2	14.4	12.1	11.1	12.7	10.3	12.2	12.9	11.9	12.6	13.0	12.3
Vocational	3.6	4.6	2.8	5.8	4.5	4.7	4.4	2.7	3.3	2.3	1.9	2.7	1.6	3.7	5.0	3.0
Teacher Training	0.0	0.0	0.0	-	0.0	0.0	0.0	0.0	0.0	0.0	0.0	0.0	0.0	0.0	0.0	0.0
Higher Level	20.4	29.6	12.8	40.1	21.3	26.0	17.3	15.2	24.8	10.2	12.6	20.5	9.5	19.0	28.4	14.4
Academic	13.1	20.8	6.7	33.1	12.6	16.4	9.4	9.3	16.2	5.8	6.3	11.0	4.4	11.1	17.7	7.8
Higher Technical Education	5.4	6.7	4.3	5.7	7.0	8.0	6.1	4.1	6.1	3.0	4.2	6.3	3.3	5.5	7.6	4.4
Teacher Training	1.9	2.1	1.8	1.4	1.7	1.7	1.8	1.8	2.5	1.5	2.2	3.2	1.8	2.5	3.1	2.2
Others <sup>1/</sup>	0.4	0.5	0.3	-	1.1	1.5	0.8	0.2	0.4	0.1	-	-	-	0.1	0.3	0.1
Unknown	0.5	0.6	0.3	0.5	0.9	1.1	0.7	0.1	0.1	0.0	0.1	0.0	0.1	0.8	1.4	0.5

<sup>1/</sup> Including short course vocational

**3.3 Occupation** : the distribution of employed persons by occupation (table H), showed that skilled agricultural and fishery workers constituted the bulk of the employed labor force (28.0%). The occupation group with the next largest number of workers was service workers and shop and market sales workers which accounted for 19.8%, craftsmen and related trades workers about 12.3% and elementary occupations workers 11.5%, the rest were the other occupations.

The pattern of occupation in municipal area was quite different from that of non-municipal area and the whole kingdom. In municipal area, about 26.1% of the total employed were service workers and shop and market sales workers, 12.9% were craftsmen and related trades workers, 12.4% were plant and machine operators, 11.5% were skilled agricultural and fishery workers. The occupational patterns in non-municipal area were similar to the whole kingdom, which the largest number of workers were skilled agricultural and fishery workers 41.8%, followed by service workers and shop and market sales workers 14.5%.

In almost region, the occupational patterns were not very different. That was the principal occupation was agricultural occupation, especially in the Northeast, comprised (44.9%), the next was the South (39.4%), the North (38.7%) and the Central (15.7%). But in Bangkok, service workers and shop and market sales workers constituted

about 25.8% of the total employed, followed by around 12.8% were plant and machine operators, 12.3% were craftsmen and related trade workers, 11.4% were professionals, elementary occupation workers were 9.8% and technicians and associate professionals were 9.5%, and the rest were the other occupations.

**3.4 Education** : The distribution of employed persons by level of educational attainment (Table I) illustrated that vast majority of employed people were with rather low level of education, (47.0% ; only some elementary level or no education), while those of 31.7% were with secondary level, 20.4% with higher level and the rest were others.

Employed people resided in municipal areas completed higher than elementary level (secondary and higher level) with higher rate than those lived in non-municipal areas (62.5% and 43.3% respectively). In municipal area, 36.3% of employed persons held some elementary level or no education , 32.9% secondary level and 29.6% with higher level, whereas the corresponding educational level for employed persons in non-municipal area were 56.1%, 30.5% and 12.8% respectively.

The majority of employed persons in every region were with some elementary level or no education, especially in the Northeast (about 58.6%), followed by the North (56.7%), the South (47.6%) and the Central (41.2%). It was observed that there were relatively high number of employed people with secondary and higher levels in the Central (35.5% and 21.3%) and the South (32.5% and 19.0%)

In Bangkok, most of employed persons completed higher than elementary education (72.3%), especially there was the highest rate of those with higher level of education (40.1%).

#### 4. Unemployment

The unemployment rate is the ratio of the number of unemployed persons to

the labor force expressed as a percentage. It depends, therefore, on the definition of unemployment as well as of the labor force adopted in the survey. Beginning from the survey in August 1982, unemployment has been measured, for a better understanding of the situation, in terms of persons available for works, including not only those actively looking for work but also those not looking for but available for work. As well, the classification of the labor force status or activity has been revised to include, the current labor force, the seasonally inactive labor force, to constitute what is described as the total labor force. Different unemployment rates can be computed for purpose of comparative analysis, using different measures of unemployment and labor force as given in Table J.

TABLE J DIFFERENT RATES OF UNEMPLOYMENT, QUARTER 2 : APRIL – JUNE 2015

(Percentage)		
Labor force	Actively looking for work	Total available for work
Current labor force	0.2	0.9
Total labor force	0.2	0.9

In general, during the agricultural season, the unemployment rate calculated from the total labor force is very close to that obtained from the current labor force

but in the slack season the rates are quite different.

At this quarter of the survey, the rate of total unemployment or percentage

of the total labor force who did not work but were available for work (total available for work) was about 0.9% while the open unemployment which measured from those who were actively looking for work was 0.2%. Generally, any measurement of unemployment shows that the number of unemployed persons was among the off-season of agriculture are more than the numbers among agricultural season of the same year.

Table K reveals that the rate of unemployment was rather high among the

young population aged 15-24 years or those who just entered in the labor force. Of these the population aged 15-29 years (include males and females) had very high rates of unemployment, especially the population aged 15-19 years had the highest rates (4.5%). This reflects an increasingly widespread problem of unemployment among the young population with middle and high level of educational attainment since the young with secondary level, higher level or equivalent educational levels begin to enter the labor market at around this age-group.

**FIGURE 5 UNEMPLOYMENT RATES BY AGE GROUP (YEARS)**

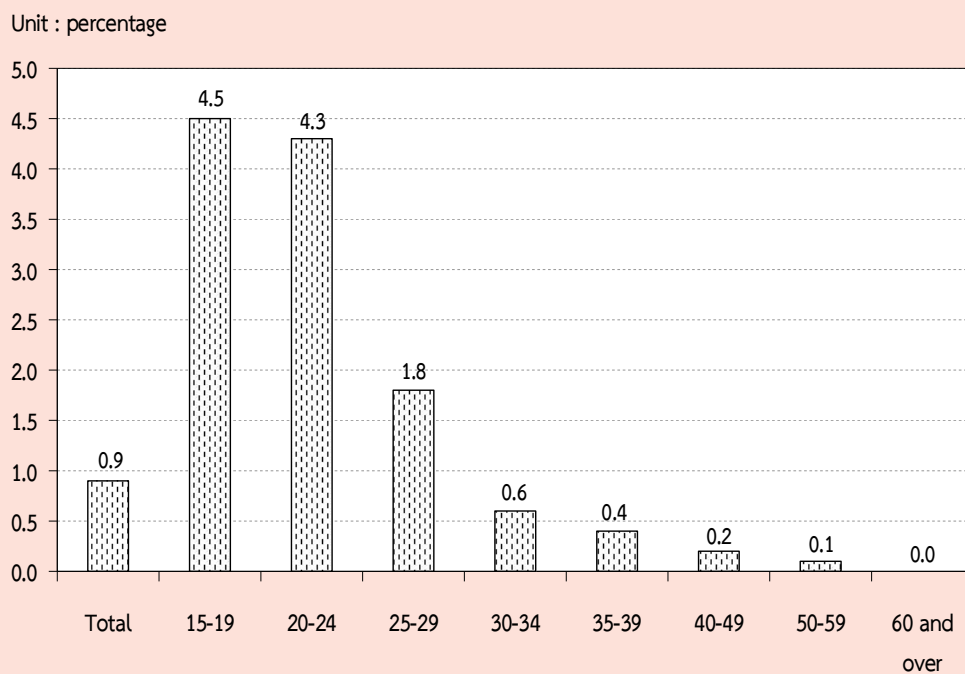



TABLE K UNEMPLOYMENT RATES BY AGE GROUP, SEX, REGION AND AREA

Sex and age group (years)	(Percentage)															
	Whole kingdom			Bangkok	Central region			Northern region			Northeastern region			Southern region		
	Total	M.A.	Non-M.A.		Total	M.A.	Non-M.A.	Total	M.A.	Non-M.A.	Total	M.A.	Non-M.A.	Total	M.A.	Non-M.A.
Total	0.9	1.0	0.8	0.9	0.8	0.9	0.7	0.8	1.0	0.6	0.9	1.0	0.9	1.0	1.3	0.9
15-19	4.5	4.9	4.2	2.7	5.4	6.6	4.7	1.6	2.9	1.2	5.3	5.2	5.3	5.4	6.0	5.1
20-24	4.3	4.6	4.1	3.6	3.2	3.6	2.9	4.6	6.0	3.9	5.8	7.0	5.4	4.2	5.1	3.7
25-29	1.8	1.8	1.9	1.2	2.1	2.6	1.6	1.3	1.4	1.3	1.8	1.1	2.1	2.7	2.5	2.7
30-34	0.6	0.7	0.5	1.0	0.3	0.3	0.3	0.5	0.5	0.4	1.0	0.7	1.2	0.4	0.9	0.2
35-39	0.4	0.6	0.2	0.8	0.4	0.4	0.4	0.5	1.1	0.1	0.2	0.4	0.2	0.4	0.6	0.2
40-49	0.2	0.3	0.2	0.2	0.1	0.1	0.2	0.3	0.4	0.3	0.2	0.3	0.1	0.3	0.5	0.2
50-59	0.1	0.1	0.1	0.2	0.1	0.1	0.1	0.2	0.2	0.2	0.1	0.1	0.1	0.1	0.1	-
60 and over	-	0.3	-	-	0.1	0.2	0.1	0.4	0.7	0.2	0.0	-	0.0	-	-	-
Male	0.8	0.9	0.7	0.9	0.8	0.9	0.7	0.7	0.9	0.6	0.9	0.9	0.9	0.9	1.1	0.7
15-19	4.3	5.3	3.8	3.9	5.1	7.4	3.9	1.0	3.5	0.3	4.9	4.8	5.0	5.5	6.1	5.4
20-24	3.4	3.8	3.1	3.2	2.4	2.6	2.2	4.5	7.1	3.3	4.2	4.8	4.0	2.9	3.7	2.5
25-29	1.8	1.7	1.9	0.8	2.5	2.9	2.1	1.0	0.8	1.0	2.4	1.2	2.8	1.6	2.4	1.2
30-34	0.6	0.8	0.3	1.1	0.3	0.4	0.2	0.6	0.6	0.6	0.7	0.9	0.6	0.5	1.2	0.1
35-39	-	0.9	-	1.5	0.5	0.4	0.6	0.2	0.7	-	0.2	0.4	0.1	0.6	0.9	0.4
40-49	0.2	0.2	0.2	0.1	0.1	0.1	0.1	0.3	0.2	0.4	0.2	0.5	0.1	0.2	0.1	0.3
50-59	0.1	0.2	0.1	0.3	0.0	0.0	0.0	0.1	0.0	-	0.2	0.3	0.1	-	-	-
60 and over	-	0.2	-	-	0.2	0.3	0.1	0.2	0.1	0.2	-	-	-	-	-	-
Female	0.9	1.0	0.9	0.8	0.8	1.0	0.7	0.9	1.2	0.7	1.0	1.0	1.0	1.2	1.4	1.1
15-19	4.8	4.2	5.2	1.3	5.9	5.5	6.2	2.8	2.1	3.2	6.0	6.1	5.9	4.9	5.9	4.3
20-24	5.5	5.5	5.6	4.1	4.3	4.9	3.9	4.7	4.6	4.8	8.1	10.0	7.4	6.3	7.1	5.8
25-29	1.9	1.9	1.8	1.6	1.6	2.2	1.1	1.8	2.0	1.7	1.0	1.0	1.0	4.0	2.7	4.8
30-34	0.6	0.5	0.7	0.8	0.3	0.3	0.3	0.3	0.5	0.2	1.4	0.3	2.0	0.4	0.5	0.4
35-39	-	-	0.1	-	0.2	0.3	0.1	0.7	1.5	0.3	0.2	0.3	-	0.1	0.3	0.0
40-49	0.2	0.3	0.1	0.4	0.1	0.1	0.2	0.3	0.6	0.1	0.2	0.2	0.2	0.4	0.8	0.1
50-59	-	-	0.1	-	0.2	0.2	0.2	0.3	0.3	0.3	-	-	-	0.1	0.2	-
60 and over	0.3	0.6	0.1	-	0.1	0.1	0.1	0.6	1.6	0.2	0.1	-	0.1	-	-	-

Considered unemployment rate by sex, it was found that, unemployment rate of female (0.9%) and rate of male (0.8%). The unemployment rate in municipal area were 1.0% and non-municipal areas were 0.8%. Similar pattern appeared in most regions, the highest rates of unemployment in the South with 1.0%, follow by Bangkok and Northeast with 0.9% and the Central and Norht with 0.8%.

Considering on levels of educational attainment of the unemployed persons (Table L), it was found that the unemployment rates of persons attained

higher level, lower secondary level and upper secondary level were rather high.

**FIGURE 6 UNEMPLOYMENT RATES BY LEVEL OF EDUCATIONAL ATTAINMENT**

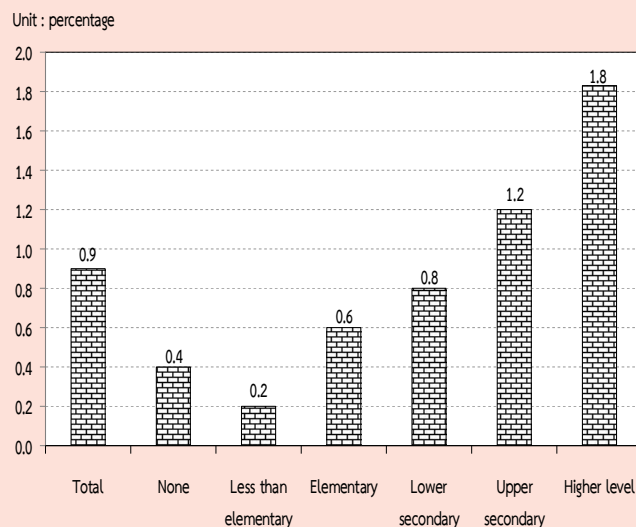

**TABLE L UNEMPLOYMENT RATES BY LEVEL OF EDUCATIONAL ATTAINMENT, SEX AND AREA**

(Percentage)												
Area and sex	Level of educational attainment											
	Total	None	Less than elementary	Elementary	Lower secondary	Upper secondary level			Higher level			Others <sup>1/</sup>
						General/academic	Vocational	Teacher training	Academic	Higher technical education	Teacher training	and unknown
Total	0.9	0.4	0.2	0.6	0.8	1.2	1.2	-	1.9	1.8	2.0	1.2
Male	0.8	0.3	0.2	0.7	0.8	1.3	1.1	-	1.4	2.0	1.2	0.5
Female	0.9	0.5	0.2	0.4	0.9	1.1	1.4	-	2.3	1.4	2.4	1.8
M.A.	1.0	0.2	0.3	0.6	0.8	1.3	1.2	-	1.5	1.4	2.0	0.9
Male	0.9	0.1	0.2	0.7	0.8	1.3	1.5	-	1.2	2.0	1.1	0.8
Female	1.0	0.4	0.4	0.6	0.7	1.3	0.7	-	1.8	0.5	2.5	0.9
Non-M.A.	0.8	0.5	0.1	0.5	0.9	1.1	1.2	-	2.7	2.2	2.0	1.6
Male	0.8	0.5	0.1	0.7	0.8	1.2	0.6	-	1.8	2.1	1.3	-
Female	0.9	0.6	0.1	0.3	1.1	0.8	2.3	-	3.4	2.4	2.3	3.3

<sup>1/</sup> Including short course vocational

## 5. Characteristics of the unemployed labor force

Table M illustrates that the unemployed persons were largely males, (51.6%) whereas the corresponding percentage for females was 48.4%. The percentage of unemployed male were

about 51.6% and 51.5% of the total unemployed in municipal area and non-municipal area respectively which was higher than the female (48.4% and 48.5% respectively.)

**TABLE M NUMBER AND PERCENTAGE OF UNEMPLOYED PERSONS BY LEVEL OF EDUCATIONAL ATTAINMENT, SEX AND AREA**

Area and sex	Level of educational attainment											
	Total	None	Less than elementary	Elementary	Lower secondary	Upper secondary level			Higher level			Others <sup>1/</sup> and unknown
						General/academic	Vocational	Teacher training	Academic	Higher technical education	Teacher training	
Number ('000)												
Total	336.1	5.5	13.7	47.4	51.1	55.8	16.5	-	93.2	36.6	14.5	1.7
Male	173.3	2.1	6.7	32.8	29.6	34.5	9.4	-	30.7	24.2	3.0	0.4
Female	162.8	3.4	7.0	14.6	21.6	21.3	7.1	-	62.5	12.4	11.6	1.3
Municipal areas	167.5	1.2	7.3	19.8	20.8	29.8	9.2	-	55.0	16.4	7.2	0.8
Male	86.5	0.3	2.8	11.5	12.8	17.3	7.0	-	19.5	13.7	1.3	0.4
Female	81.0	0.9	4.6	8.3	8.0	12.5	2.2	-	35.5	2.7	5.9	0.4
Non-municipal areas	168.6	4.3	6.4	27.6	30.3	26.1	7.3	-	38.2	20.2	7.3	0.9
Male	86.8	1.8	4.0	21.3	16.8	17.2	2.4	-	11.2	10.5	1.7	-
Female	81.8	2.5	2.4	6.4	13.5	8.9	4.9	-	27.0	9.7	5.6	0.9
Percentage												
Total	100.0	1.6	4.1	14.1	15.2	16.6	4.9	-	27.7	10.9	4.3	0.5
Male	100.0	1.2	3.9	18.9	17.1	19.9	5.4	-	17.7	14.0	1.7	0.2
Female	100.0	2.1	4.3	9.0	13.2	13.1	4.4	-	38.4	7.6	7.1	0.8
Municipal areas	100.0	0.7	4.4	11.8	12.4	17.8	5.5	-	32.8	9.8	4.3	0.5
Male	100.0	0.3	3.2	13.3	14.8	20.0	8.1	-	22.5	15.9	1.5	0.5
Female	100.0	1.1	5.7	10.2	9.9	15.4	2.7	-	43.8	3.3	7.3	0.5
Non-municipal areas	100.0	2.6	3.8	16.4	18.0	15.5	4.3	-	22.7	12.0	4.3	0.5
Male	100.0	2.1	4.6	24.5	19.3	19.9	2.8	-	12.9	12.0	1.9	-
Female	100.0	3.0	2.9	7.8	16.5	10.8	6.0	-	33.0	11.9	6.9	1.1

<sup>1/</sup> Including short course vocational

The majority of the unemployed persons (50.2%) were in non-municipal area because these area constituted a larger part of the total labor force. About 50.2% of the total unemployed females were in non-

municipal area while it was 50.1% of males. However, the percentage of unemployed males and females were lower in busy season than the slack season.

The unemployed persons with low level of education, i.e. some elementary education and no education was about 19.8% of the total unemployed, those with the higher level, i.e. secondary and higher level were about 36.7% and 42.9% respectively. Non-municipal area accounted higher than municipal area for some elementary and no education (22.8% compared with 16.9%). While municipal area accounted higher proportion than non-municipal area for higher level (46.9% compared with 39.0%).

## 6. Hours worked

Data on number of hours worked and additional hours available for work obtained from all employed persons. In the case of persons who had job but did not work at all during the survey week, the

question on hours worked was interpreted as the zero hour per week. The data on hours worked included hours worked on all occupations ; principal as well as others.

The data summarized in Table N showed that about 23.5% of the employed persons worked 50 hours or more per week. About 59.5% of employed persons worked 35-49 hours per week. On the other hand, about 83.0% of employed person worked 35 hours or more per week and they might be classified as fully employed. About 15.5%, worked less than 35 hours per week ; may be treated as under-employed. Employed persons, with regular job but did not work during the survey week (0 hour), accounted only 1.6%.

TABLE N NUMBER AND PERCENTAGE OF EMPLOYED PERSONS BY HOURS WORKED PER WEEK

Hours worked per week	Employed persons		Persons available for additional work	
	Number (in thousands)	Percentage	Number (in thousands)	Percentage (as compared to employed)
Total	37,751.8	100.0	400.7	1.1
0 hour	596.9	1.6	66.0	11.1
1 - 9 hours	202.5	0.5	17.3	8.5
10 - 19 hours	901.4	2.4	51.8	5.8
20 - 29 hours	2,772.4	7.3	103.1	3.7
30 - 34 hours	1,982.2	5.3	39.0	2.0
35 - 39 hours	3,914.7	10.4	34.4	0.9
40 - 49 hours	18,516.3	49.1	68.6	0.4
50 hours and over	8,865.5	23.5	20.6	0.2

The percentage of employed persons who were available for additional work, which is also an indicator for under-employment, accounted for about 1.1%. Of the employed persons who worked less than 35 hours per week, 3.6% desired and were available for additional work. The details of hours worked by occupation, industry and work status are presented in the statistical tables (Appendix B : Statistical tables 8-10 ).

## 7. Wages and salaries

Data on wages and salaries have been collected in respect of all employees in accordance with the system applicable to each case and converted into the equivalent monthly wages and salaries. The data have been tabulated by industry, sex and area separately for government and private employees (see Appendix B : statistical tables 15 - 16). In this chapter, data on the number of male and female employees by wages level or salaries (not including supplementary earnings) and area are presented in Table O.

On the whole, about 46.5% of 18.5 million employees had monthly wages or salaries of 5,501-10,000 Baht, around 42.5% had over 10,000 Baht per month, 9.0% had 2,501-5,500 Baht and about 1.5% received less than 2,500 Baht per month.

The majority of employees in municipal area had higher level of wages or salaries than their counterpart in the other area. For instance, only about 4.7% of employees in municipal area received monthly wages or salaries, below 5,501 Baht whereas the corresponding figure in non-municipal area was 17.4%. Around 94.7% of employees in municipal area earned more than 5,500 Baht compared with 82.2% in non-municipal area. Moreover, about 53.2% of employees in municipal area earned more than 10,000 Baht a month, while the percentages in non-municipal area was only 29.7%.

FIGURE 7 PERCENTAGE OF EMPLOYEES BY WAGE OR SALARY / MONTH

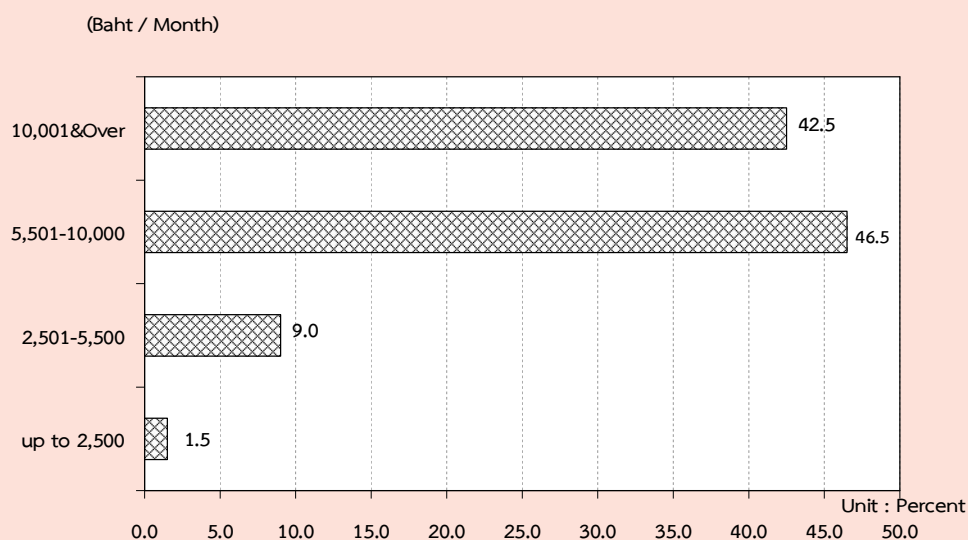

TABLE O NUMBER AND PERCENTAGE OF EMPLOYEES BY WAGE/SALARY, SEX AND AREA

Monthly wage/ Salary level (Baht)	Whole kingdom			Municipal areas			Non- municipal areas		
	Total	Government sector	Private sector	Total	Government sector	Private sector	Total	Government sector	Private sector
Number ('000)									
<b>Total</b>	<b>18,494.4</b>	<b>3,564.0</b>	<b>14,930.3</b>	<b>10,098.5</b>	<b>1,886.3</b>	<b>8,212.2</b>	<b>8,395.9</b>	<b>1,677.8</b>	<b>6,718.1</b>
Up to 2,500	282.3	7.8	274.5	63.0	3.4	59.6	219.3	4.4	214.9
2,501-5,500	1,656.5	152.3	1,504.2	412.5	37.0	375.5	1,244.0	115.3	1,128.8
5,501-10,000	8,600.1	885.9	7,714.2	4,191.1	351.2	3,840.0	4,409.0	534.8	3,874.2
10,001 & Over	7,863.7	2,501.3	5,362.4	5,368.9	1,482.6	3,886.3	2,494.8	1,018.7	1,476.1
Unknown	91.8	16.8	75.0	63.1	12.2	50.9	28.8	4.6	24.1
<b>Male</b>	<b>10,246.5</b>	<b>1,851.5</b>	<b>8,395.0</b>	<b>5,401.1</b>	<b>966.3</b>	<b>4,434.8</b>	<b>4,845.4</b>	<b>885.3</b>	<b>3,960.2</b>
Up to 2,500	125.0	3.1	121.9	24.7	1.9	22.8	100.3	1.2	99.1
2,501-5,500	863.8	92.1	771.8	197.7	22.7	175.0	666.2	69.4	596.8
5,501-10,000	4,806.0	524.1	4,282.0	2,174.1	199.9	1,974.2	2,631.9	324.2	2,307.8
10,001 & Over	4,406.0	1,224.6	3,181.3	2,972.7	737.1	2,235.6	1,433.3	487.5	945.8
Unknown	45.7	7.7	38.0	32.0	4.8	27.3	13.7	3.0	10.7
<b>Female</b>	<b>8,247.8</b>	<b>1,712.5</b>	<b>6,535.3</b>	<b>4,697.4</b>	<b>920.0</b>	<b>3,777.4</b>	<b>3,550.4</b>	<b>792.5</b>	<b>2,757.9</b>
Up to 2,500	157.3	4.7	152.6	38.3	1.5	36.8	119.0	3.2	115.8
2,501-5,500	792.7	60.2	732.5	214.9	14.4	200.5	577.9	45.9	532.0
5,501-10,000	3,794.1	361.9	3,432.2	2,017.1	151.3	1,865.8	1,777.0	210.6	1,566.5
10,001 & Over	3,457.7	1,276.6	2,181.1	2,396.2	745.4	1,650.8	1,061.5	531.2	530.3
Unknown	46.1	9.1	37.0	31.0	7.4	23.6	15.0	1.7	13.4
Percentage									
<b>Total</b>	<b>100.0</b>	<b>100.0</b>	<b>100.0</b>	<b>100.0</b>	<b>100.0</b>	<b>100.0</b>	<b>100.0</b>	<b>100.0</b>	<b>100.0</b>
Up to 2,500	1.5	0.2	1.8	0.6	0.2	0.7	2.6	0.3	3.2
2,501-5,500	9.0	4.3	10.1	4.1	2.0	4.6	14.8	6.9	16.8
5,501-10,000	46.5	24.9	51.7	41.5	18.6	46.8	52.5	31.9	57.7
10,001 & Over	42.5	70.2	35.9	53.2	78.6	47.3	29.7	60.7	22.0
Unknown	0.5	0.5	0.5	0.6	0.7	0.6	0.3	0.3	0.4
<b>Male</b>	<b>100.0</b>	<b>100.0</b>	<b>100.0</b>	<b>100.0</b>	<b>100.0</b>	<b>100.0</b>	<b>100.0</b>	<b>100.0</b>	<b>100.0</b>
Up to 2,500	1.2	0.2	1.5	0.5	0.2	0.5	2.1	0.1	2.5
2,501-5,500	8.4	5.0	9.2	3.7	2.3	4.0	13.8	7.8	15.1
5,501-10,000	46.9	28.3	51.0	40.3	20.7	44.5	54.3	36.6	58.3
10,001 & Over	43.0	66.1	37.9	55.0	76.3	50.4	29.6	55.1	23.9
Unknown	0.5	0.4	0.5	0.6	0.5	0.6	0.3	0.3	0.3
<b>Female</b>	<b>100.0</b>	<b>100.0</b>	<b>100.0</b>	<b>100.0</b>	<b>100.0</b>	<b>100.0</b>	<b>100.0</b>	<b>100.0</b>	<b>100.0</b>
Up to 2,500	1.9	0.3	2.3	0.8	0.2	1.0	3.4	0.4	4.2
2,501-5,500	9.6	3.5	11.2	4.6	1.6	5.3	16.3	5.8	19.3
5,501-10,000	46.0	21.1	52.5	42.9	16.5	49.4	50.1	26.6	56.8
10,001 & Over	41.9	74.6	33.4	51.0	81.0	43.7	29.9	67.0	19.2
Unknown	0.6	0.5	0.6	0.7	0.8	0.6	0.4	0.2	0.5

It was observed that, as a whole, government employees got higher level of monthly wages or salaries than the private ones. This partly because, in this survey, the private employees included also those of daily wages employees and laborers who usually earned rather low income. About 11.9% of the private employees earned less than 5,501 Baht a month as compared with 4.5% of the government employees. On the other hand, the government employees who received over 5,500 Baht per month accounted for about 95.1% of the total

government employees while the private employees only accounted for 87.6%.

## 8. Supplementary benefits

Apart from data on basic wages and salaries, information such as receipt of supplementary benefits in cash i.e. bonuses and overtime payments, and in kind i.e. food, clothing, housing, and others was also collected. The data on number of employees receiving benefits are summarized in Table P.

**TABLE P NUMBER AND PERCENTAGE OF PRIVATE EMPLOYEES AND GOVERNMENT EMPLOYEES BY RECEIVING SUPPLEMENTARY BENEFITS, AREA AND SEX**

(In thousands)								
Sector, area and sex	Total employees	Number of employees receiving supplementary benefits						
		Bonus	Overtime	Other Cash	Food	Clothing	Housing	Others
<b>Total</b>	<b>5,145.2</b>	<b>63.0</b>	<b>1,904.5</b>	<b>2,632.0</b>	<b>1,364.8</b>	<b>42.7</b>	<b>755.5</b>	<b>491.3</b>
		(1.2)	(37.0)	(51.2)	(26.5)	(0.8)	(14.7)	(9.5)
Male	2,751.3	32.4	1,043.5	1,422.4	622.6	19.9	434.2	241.3
		(1.2)	(37.9)	(51.7)	(22.6)	(0.7)	(15.8)	(8.8)
Female	2,393.9	30.6	861.0	1,209.6	742.3	22.8	321.2	250.0
		(1.3)	(36.0)	(50.5)	(31.0)	(1.0)	(13.4)	(10.4)
<b>Private sector</b>	<b>4,096.8</b>	<b>45.0</b>	<b>1,735.7</b>	<b>1,840.0</b>	<b>1,340.5</b>	<b>33.8</b>	<b>558.2</b>	<b>465.7</b>
		(1.1)	(42.4)	(44.9)	(32.7)	(0.8)	(13.6)	(11.4)
Male	2,191.3	23.3	969.0	994.3	610.3	16.1	314.2	228.3
		(1.1)	(44.2)	(45.4)	(27.9)	(0.7)	(14.3)	(10.4)
Female	1,905.5	21.7	766.7	845.8	730.2	17.6	244.0	237.4
		(1.1)	(40.2)	(44.4)	(38.3)	(0.9)	(12.8)	(12.5)
<b>Government sector</b>	<b>1,048.4</b>	<b>18.0</b>	<b>168.8</b>	<b>792.0</b>	<b>24.4</b>	<b>8.9</b>	<b>197.3</b>	<b>25.6</b>
		(1.7)	(16.1)	(75.5)	(2.3)	(0.9)	(18.8)	(2.4)
Male	560.0	9.1	74.5	428.1	12.3	3.8	120.1	13.0
		(1.6)	(13.3)	(76.5)	(2.2)	(0.7)	(21.4)	(2.3)
Female	488.3	9.0	94.3	363.8	12.1	5.1	77.2	12.7
		(1.8)	(19.3)	(74.5)	(2.5)	(1.1)	(15.8)	(2.6)



**TABLE P NUMBER AND PERCENTAGE OF PRIVATE EMPLOYEES AND GOVERNMENT EMPLOYEES  
BY RECEIVING SUPPLEMENTARY BENEFITS, AREA AND SEX (Cont.)**

(In thousands)

		(in thousands)						
Sector, area and sex	Total employees	Number of employees receiving supplementary benefits						
		Bonus	Overtime	Other cash	Food	Clothing	Housing	Others
Private sector								
Municipal areas	2,465.1	29.4 (1.2)	1,021.1 (41.4)	1,109.4 (45.0)	814.9 (33.1)	22.8 (0.9)	364.2 (14.8)	205.2 (8.3)
Male	1,298.6	12.0 (0.9)	591.8 (45.6)	604.9 (46.6)	350.3 (27.0)	10.3 (0.8)	184.0 (14.2)	104.2 (8.0)
Female	1,166.6	17.4 (1.5)	429.3 (36.8)	504.4 (43.2)	464.6 (39.8)	12.6 (1.1)	180.3 (15.5)	101.1 (8.7)
Non-municipal areas	1,631.7	15.6 (1.0)	714.6 (43.8)	730.7 (44.8)	525.6 (32.2)	10.9 (0.7)	193.9 (11.9)	260.5 (16.0)
Male	892.7	11.3 (1.3)	377.3 (42.3)	389.3 (43.6)	260.0 (29.1)	5.9 (0.7)	130.2 (14.6)	124.2 (13.9)
Female	738.9	4.3 (0.6)	337.4 (45.7)	341.3 (46.2)	265.6 (35.9)	5.1 (0.7)	63.7 (8.6)	136.3 (18.4)
Government sector								
Municipal areas	569.6	13.0 (2.3)	98.9 (17.4)	414.1 (72.7)	9.6 (1.7)	6.0 (1.1)	124.9 (21.9)	10.1 (1.8)
Male	300.2	5.6 (1.9)	44.7 (14.9)	216.0 (72.0)	4.7 (1.6)	2.5 (0.8)	78.6 (26.2)	5.3 (1.8)
Female	269.4	7.4 (2.7)	54.2 (20.1)	198.1 (73.5)	4.9 (1.8)	3.5 (1.3)	46.2 (17.2)	4.7 (1.8)
Non-municipal areas	478.8	5.1 (1.1)	69.9 (14.6)	377.9 (78.9)	14.8 (3.1)	2.9 (0.6)	72.4 (15.1)	15.6 (3.3)
Male	259.9	3.5 (1.3)	29.8 (11.4)	212.1 (81.6)	7.6 (2.9)	1.3 (0.5)	41.5 (16.0)	7.7 (3.0)
Female	697.7	6.7 (1.0)	110.0 (15.8)	543.6 (77.9)	22.0 (3.2)	4.5 (0.6)	103.4 (14.8)	23.5 (3.4)

1/ One employee can receive more than 1 type of supplementary benefits.

Certain types of supplementary benefits such as overtime and food supplies seem to be more common in the private sector than in the government sector. Other cash, housing, bonus and clothing however, seem to be more common in the government sector than in the private sector. The private employees in municipal area received more supplementary benefits such as other cash, food, housing, bonus and clothing than those in non-municipal area (about 45.0%, 33.1%, 14.8% 1.2%, and 0.9% respectively).

The private employees in non-municipal area received more supplementary benefits overtime than those in municipal area or (about 43.8%). The government employees in municipal area received more supplementary benefits such as housing, overtime, bonus and clothing those in non-municipal area (about 21.9%, 17.4%, 2.3% and 1.1% respectively). The government employees in non-municipal area received more supplementary benefits, such as other cash about 78.9%, and food supplies (3.1%) than those in municipal area.

## ภาคผนวก ก

### ระเบียบวิธี

#### 1. แผนการสุ่มตัวอย่าง

แผนการสุ่มตัวอย่างที่ใช้เป็นแบบ Stratified Two – Stage Sampling โดยมีจังหวัดเป็น สตราตัม เขตแฉงนับ ( ในเขตเทศบาล และ นอกเขตเทศบาล ) เป็นหน่วยตัวอย่างขั้นที่หนึ่ง ครั้วเรือนส่วนบุคคล และสมาชิกในครั้วเรือนกลุ่มบุคคลประเภทคนงาน เป็นหน่วยตัวอย่างขั้นที่สอง

##### การจัดสตราตัม

จังหวัดเป็นสตราตัม ซึ่งมีทั้งสิ้น 77 สตราตัม และในแต่ละสตราตัม ได้ทำการแบ่งออกเป็น 2 สตราตัมย่อย ตามลักษณะการปกครองของกรมการปกครอง คือ ในเขตเทศบาล และนอกเขตเทศบาล

##### การเลือกตัวอย่างขั้นที่หนึ่ง

จากแต่ละสตราตัมย่อย หรือแต่ละเขตการปกครอง ได้ทำการเลือกเขตแฉงนับตัวอย่าง อย่าง อิสระต่อกัน โดยให้ความน่าจะเป็นในการเลือกเป็นปฏิกากับจำนวนครั้วเรือนของเขตแฉงนับตัวอย่างนั้น ๆ ได้ จำนวนตัวอย่างทั้งสิ้น 5,970 เขตแฉงนับตัวอย่าง จากทั้งสิ้นจำนวน 127,460 เขตแฉงนับตัวอย่าง ซึ่งกระจาย ไปตามภาค และเขตการปกครอง เป็นดังนี้

ภาค	รวม	ในเขตเทศบาล	นอกเขตเทศบาล
กรุงเทพมหานคร	300	300	-
กลาง ( ยกเว้น กรุงเทพมหานคร )	1,902	900	1,002
เหนือ	1,278	630	648
ตะวันออกเฉียงเหนือ	1,476	732	744
ใต้	1,014	498	516
รวมทั้งราชอาณาจักร	5,970	3,060	2,910

## การเลือกตัวอย่างขั้นที่สอง

ในขั้นนี้เป็นการเลือกครัวเรือนตัวอย่างจากครัวเรือนส่วนบุคคลทั้งสิ้น ในบัญชีรายชื่อครัวเรือน ซึ่งได้จากการนับจุดในแต่ละเขตเจนนับตัวอย่าง ด้วยวิธีการสุ่มแบบมีระบบ โดยกำหนดขนาดตัวอย่างเป็นดังนี้คือ

ในเขตเทศบาล : กำหนด 16 ครัวเรือนตัวอย่าง ต่อเขตเจนนับตัวอย่าง

นอกเขตเทศบาล: กำหนด 12 ครัวเรือนตัวอย่าง ต่อเขตเจนนับตัวอย่าง

ก่อนที่จะทำการเลือกครัวเรือนตัวอย่าง ได้มีการจัดเรียงรายชื่อครัวเรือนส่วนบุคคลใหม่ตามขนาดครัวเรือน ซึ่งวัดด้วยจำนวนสมาชิกในครัวเรือน

ในกรณีของครัวเรือนกลุ่มบุคคลประเภทคนงาน ในขั้นนี้เป็นการเลือกสมาชิกตัวอย่างจากครัวเรือนกลุ่มบุคคลประเภทคนงานทุกครัวเรือนในแต่ละเขตเจนนับตัวอย่าง ด้วยวิธีการสุ่มแบบมีระบบ

จำนวนครัวเรือนส่วนบุคคลตัวอย่างทั้งสิ้นที่ต้องทำการเจนนับ จำแนกตามภาค และเขตการปกครอง เป็นดังนี้คือ

ภาค	รวม	ในเขตเทศบาล	นอกเขตเทศบาล
กรุงเทพมหานคร	4,800	4,800	-
กลาง ( ยกเว้น กรุงเทพมหานคร )	26,424	14,400	12,024
เหนือ	17,856	10,080	7,776
ตะวันออกเฉียงเหนือ	20,640	11,712	8,928
ใต้	14,160	7,968	6,192
รวมทั่วราชอาณาจักร	83,880	48,960	34,920

## 2. วิธีประมาณผล

การเสนอผลของการสำรวจได้เสนอผลการสำรวจในระดับจังหวัด ส่วนในระดับภาค คือ กรุงเทพมหานคร ภาคกลาง (ยกเว้นกรุงเทพมหานคร) ภาคเหนือ ภาคตะวันออกเฉียงเหนือ และภาคใต้ นั้น ได้เสนอผลในระดับเขตการปกครอง คือ ในเขตเทศบาล และนอกเขตเทศบาล

ในการประมาณค่า กำหนดให้

$g = 1, 2, 3, \dots, 20$  (หมวดอายุ - เพศ)

$k = 1, 2, 3, \dots, m_{hij}$  (เขตแ่งนับตัวอย่าง)

$j = 1, 2$  (เขตการปกครอง)

$i = 1, 2, 3, \dots, A_h$  (จังหวัด)

$h = 1, 2, 3, 4, 5$  (ภาค)

### การประมาณค่ายอดรวม

1. สูตรการประมาณค่ายอดรวมที่ปรับแล้วของจำนวนประชากรที่มีลักษณะที่ต้องการศึกษา  $X$  สำหรับ หมวดอายุ - เพศ  $g$  เขตการปกครอง  $j$  จังหวัด  $i$  ภาค  $h$  คือ

$$x''_{hijg} = \frac{x'_{hijg}}{y'_{hijg}} Y_{hijg} = r_{hijg} Y_{hijg} \dots\dots\dots (1)$$

โดยที่  $x'_{hijg}$  คือ ค่าประมาณยอดรวมโดยปกติจากการเลือกตัวอย่างสองขั้นตอน ของจำนวนประชากรทั้งสิ้นที่มีลักษณะที่ต้องการศึกษา  $X$  สำหรับหมวดอายุ - เพศ  $g$  เขตการปกครอง  $j$  จังหวัด  $i$  ภาค  $h$

$y'_{hijg}$  คือ ค่าประมาณยอดรวมโดยปกติจากการเลือกตัวอย่างสองขั้นตอน ของจำนวนประชากรทั้งสิ้น สำหรับหมวดอายุ - เพศ  $g$  เขตการปกครอง  $j$  จังหวัด  $i$  ภาค  $h$

$Y_{hijg}$ <sup>1</sup> คือ ค่าประมาณจำนวนประชากรทั้งสิ้นที่ได้จากการคาดประมาณประชากรของประเทศไทย สำหรับหมวดอายุ - เพศ  $g$  เขตการปกครอง  $j$  จังหวัด  $i$  ภาค  $h$

$r_{hijg}$  คือ อัตราส่วนของค่าประมาณจำนวนประชากรทั้งสิ้นที่มีลักษณะที่ต้องการศึกษา  $X$  กับค่าประมาณจำนวนประชากรทั้งสิ้น สำหรับหมวดอายุ - เพศ  $g$  เขตการปกครอง  $j$  จังหวัด  $i$  ภาค  $h$

---

<sup>1</sup> การคาดประมาณประชากรของประเทศไทย พ. ศ. 2553 - 2583 สำนักงานคณะกรรมการพัฒนาการเศรษฐกิจและสังคมแห่งชาติ แผนพัฒนาเศรษฐกิจและสังคมแห่งชาติ ฉบับที่ 11 ( กุมภาพันธ์ 2556 )

## สูตรการคำนวณค่าประมาณยอดรวมโดยปกติ จากการเลือกตัวอย่างสองขั้นตอน

คือ

$$i) \quad x'_{hijg} = \frac{1}{m_{hij}} \sum_{k=1}^{m_{hij}} \frac{1}{P_{hijk}} \frac{N_{hijk}}{n_{hijk}} x_{hijkg} \quad \dots\dots\dots (2)$$

โดยที่

$x_{hijk}$  คือ จำนวนประชากรที่เจนนับได้ทั้งสิ้น ที่มีลักษณะที่ต้องการศึกษา  $X$  ใน  
หมวดอายุ - เพศ  $g$  เขตเจนนับตัวอย่าง  $k$  เขตการปกครอง  $j$   
จังหวัด  $i$  ภาค  $h$

$N_{hijk}$  คือ จำนวนครัวเรือนที่นับจดได้ทั้งสิ้น ในเขตเจนนับตัวอย่าง  $k$  เขตการ  
ปกครอง  $j$  จังหวัด  $i$  ภาค  $h$

$n_{hijk}$  คือ จำนวนครัวเรือนตัวอย่างทั้งสิ้น ในเขตเจนนับตัวอย่าง  $k$  เขตการ  
ปกครอง  $j$  จังหวัด  $i$  ภาค  $h$

$P_{hijk}$  คือ โอกาสในการเลือกเขตเจนนับตัวอย่าง  $k$  เขตการปกครอง  $j$  จังหวัด  $i$   
ภาค  $h$

$m_{hij}$  คือ จำนวนเขตเจนนับตัวอย่างทั้งสิ้น ในเขตการปกครอง  $j$  จังหวัด  $i$  ภาค  $h$

$$ii) \quad y'_{hijg} = \frac{1}{m_{hij}} \sum_{k=1}^{m_{hij}} \frac{1}{P_{hijk}} \frac{N_{hijk}}{n_{hijk}} y_{hijkg} \quad \dots\dots\dots (3)$$

โดยที่

$y_{hijk}$  คือ จำนวนประชากรที่เจนนับได้ทั้งสิ้น ในหมวดอายุ - เพศ  $g$  เขตเจนนับ  
ตัวอย่าง  $k$  เขตการปกครอง  $j$  จังหวัด  $i$  ภาค  $h$

2. สูตรการประมาณค่ายอดรวมที่ปรับแล้วของจำนวนประชากร ที่มีลักษณะที่ต้องการศึกษา  $X$   
สำหรับเขตการปกครอง  $j$  จังหวัด  $i$  ภาค  $h$  คือ

$$x''_{hij} = \sum_{g=1}^{20} x''_{hijg} \quad \dots\dots\dots (4)$$

3. สูตรการประมาณค่ายอดรวมที่ปรับแล้วของจำนวนประชากร ที่มีลักษณะที่ต้องการศึกษา X สำหรับ หมวดอายุ – เพศ g จังหวัด i ภาค h คือ

$$x''_{hig} = \sum_{j=1}^2 x''_{hijg} \dots\dots\dots (5)$$

4. สูตรการประมาณค่ายอดรวมที่ปรับแล้วของจำนวนประชากร ที่มีลักษณะที่ต้องการศึกษา X สำหรับจังหวัด i ภาค h คือ

$$x''_{hi} = \sum_{j=1}^2 x''_{hij} = \sum_{g=1}^{20} x''_{hig} \dots\dots\dots (6)$$

5. สูตรการประมาณค่ายอดรวมที่ปรับแล้วของจำนวนประชากร ที่มีลักษณะที่ต้องการศึกษา X สำหรับหมวดอายุ – เพศ g เขตการปกครอง j ภาค h คือ

$$x''_{h j g} = \sum_{i=1}^{A_h} x''_{hijg} \dots\dots\dots (7)$$

โดยที่  $A_h$  คือ จำนวนจังหวัดทั้งสิ้นในภาค h และ  $\sum_{h=1}^5 A_h = 76$

6. สูตรการประมาณค่ายอดรวมที่ปรับแล้วของจำนวนประชากร ที่มีลักษณะที่ต้องการศึกษา X สำหรับเขตการปกครอง j ภาค h คือ

$$x''_{hj} = \sum_{i=1}^{A_h} x''_{hij} = \sum_{g=1}^{20} x''_{h j g} \dots\dots\dots (8)$$

7. สูตรการประมาณค่ายอดรวมที่ปรับแล้ว ของจำนวนประชากร ที่มีลักษณะที่ต้องการศึกษา X สำหรับหมวดอายุ – เพศ g ภาค h คือ

$$x''_{hg} = \sum_{i=1}^{A_h} x''_{hig} = \sum_{j=1}^2 x''_{h j g} \dots\dots\dots (9)$$



8. สูตรการประมาณค่ายอดรวมที่ปรับแล้วของจำนวนประชากร ที่มีลักษณะที่ต้องการศึกษา X สำหรับภาค h คือ

$$x_h'' = \sum_{i=1}^{A_h} x_{hi}'' = \sum_{j=1}^2 x_{hj}'' = \sum_{g=1}^{20} x_{hg}'' \quad \dots\dots\dots (10)$$

9. สูตรการประมาณค่ายอดรวมที่ปรับแล้วของจำนวนประชากร ที่มีลักษณะที่ต้องการศึกษา X สำหรับเขตการปกครอง j ทัวราชอาณาจักร คือ

$$x_j'' = \sum_{h=1}^5 x_{hj}'' \quad \dots\dots\dots (11)$$

10. สูตรการประมาณค่ายอดรวมที่ปรับแล้วของจำนวนประชากร ที่มีลักษณะที่ต้องการศึกษา X สำหรับหมวดอายุ – เพศ g ทัวราชอาณาจักร คือ

$$x_g'' = \sum_{h=1}^5 x_{hg}'' \quad \dots\dots\dots (12)$$

11. สูตรการประมาณค่ายอดรวมที่ปรับแล้วของจำนวนประชากร ที่มีลักษณะที่ต้องการศึกษา X สำหรับ ทัวราชอาณาจักร คือ

$$x'' = \sum_{h=1}^5 x_h'' = \sum_{j=1}^2 x_j'' = \sum_{g=1}^{20} x_g'' \quad \dots\dots\dots (13)$$

### การประมาณค่าความแปรปรวนของค่าประมาณยอดรวม

1. สูตรการประมาณค่าความแปรปรวนของ  $x_{hijg}''$  คือ

$$\hat{V}(x_{hijg}'') = \left[ \frac{Y_{hijg}}{y_{hijg}'} \right]^2 \frac{m_{hij}}{m_{hij} - 1} \sum_{k=1}^{m_{hij}} z_{hijkg}^2 \quad \dots\dots\dots (14)$$

โดยที่

$$z_{hijkg} = \bar{x}_{hijkg}' - r_{hijg} \bar{y}_{hijkg}'$$

$$\bar{x}_{hijkg}' = \frac{1}{m_{hij}} \frac{1}{P_{hijk}} \frac{N_{hijk}}{n_{hijk}} x_{hijkg}$$

$$\bar{y}'_{hijk} = \frac{1}{m_{hij}} \frac{1}{P_{hijk}} \frac{N_{hijk}}{n_{hijk}} y_{hijk}$$

2. สูตรการประมาณค่าความแปรปรวนของ  $x''_{hij}$  คือ

$$\hat{v}(x''_{hij}) = \sum_{g=1}^{20} \hat{v}(x''_{hijg}) \dots\dots\dots (15)$$

3. สูตรการประมาณค่าความแปรปรวนของ  $x''_{hig}$  คือ

$$\hat{v}(x''_{hig}) = \sum_{j=1}^2 \hat{v}(x''_{hijg}) \dots\dots\dots (16)$$

4. สูตรการประมาณค่าความแปรปรวนของ  $x''_{hi}$  คือ

$$\hat{v}(x''_{hi}) = \sum_{j=1}^2 \hat{v}(x''_{hij}) = \sum_{g=1}^{20} \hat{v}(x''_{hig}) \dots\dots\dots (17)$$

5. สูตรการประมาณค่าความแปรปรวนของ  $x''_{hjpg}$  คือ

$$\hat{v}(x''_{hjpg}) = \sum_{i=1}^{A_h} \hat{v}(x''_{hijg}) \dots\dots\dots (18)$$

6. สูตรการประมาณค่าความแปรปรวนของ  $x''_{hj}$  คือ

$$\hat{v}(x''_{hj}) = \sum_{i=1}^{A_h} \hat{v}(x''_{hij}) = \sum_{g=1}^{20} \hat{v}(x''_{hjpg}) \dots\dots\dots (19)$$

7. สูตรการประมาณค่าความแปรปรวนของ  $x''_{hpg}$  คือ

$$\hat{v}(x''_{hpg}) = \sum_{i=1}^{A_h} \hat{v}(x''_{hig}) = \sum_{j=1}^2 \hat{v}(x''_{hjpg}) \dots\dots\dots (20)$$

8. สูตรการประมาณค่าความแปรปรวนของ  $x_h''$  คือ

$$\hat{v}(x_h'') = \sum_{i=1}^{A_h} \hat{v}(x_{hi}'') = \sum_{j=1}^2 \hat{v}(x_{hj}'') = \sum_{g=1}^{20} \hat{v}(x_{hg}'') \quad \dots\dots\dots (21)$$

9. สูตรการประมาณค่าความแปรปรวนของ  $x_j''$  คือ

$$\hat{v}(x_j'') = \sum_{h=1}^5 \hat{v}(x_{hj}'') \quad \dots\dots\dots (22)$$

10. สูตรการประมาณค่าความแปรปรวนของ  $x_g''$  คือ

$$\hat{v}(x_g'') = \sum_{h=1}^5 \hat{v}(x_{hg}'') \quad \dots\dots\dots (23)$$

11. สูตรการประมาณค่าความแปรปรวนของ  $x''$  คือ

$$\hat{v}(x'') = \sum_{h=1}^5 \hat{v}(x_h'') = \sum_{j=1}^2 \hat{v}(x_j'') = \sum_{g=1}^{20} \hat{v}(x_g'') \quad \dots\dots\dots (24)$$

การประมาณค่าสัมประสิทธิ์ของความแปรผันของค่าประมาณยอดรวม

1. สูตรการประมาณค่าสัมประสิทธิ์ของความแปรผันของ  $x_{hijg}''$  คือ

$$cv(x_{hijg}'') = \frac{\sqrt{\hat{v}(x_{hijg}'')}}{x_{hijg}''} \times 100\% \quad \dots\dots\dots (25)$$

2. สูตรการประมาณค่าสัมประสิทธิ์ของความแปรผันของ  $x''_{hij}$  คือ

$$cv(x''_{hij}) = \frac{\sqrt{\hat{V}(x''_{hij})}}{x''_{hij}} \times 100\% \quad \dots\dots\dots (26)$$

3. สูตรการประมาณค่าสัมประสิทธิ์ของความแปรผันของ  $x''_{hig}$  คือ

$$cv(x''_{hig}) = \frac{\sqrt{\hat{V}(x''_{hig})}}{x''_{hig}} \times 100\% \quad \dots\dots\dots (27)$$

4. สูตรการประมาณค่าสัมประสิทธิ์ของความแปรผันของ  $x''_{hi}$  คือ

$$cv(x''_{hi}) = \frac{\sqrt{\hat{V}(x''_{hi})}}{x''_{hi}} \times 100\% \quad \dots\dots\dots (28)$$

5. สูตรการประมาณค่าสัมประสิทธิ์ของความแปรผันของ  $x''_{h jg}$  คือ

$$cv(x''_{h jg}) = \frac{\sqrt{\hat{V}(x''_{h jg})}}{x''_{h jg}} \times 100\% \quad \dots\dots\dots (29)$$

6. สูตรการประมาณค่าสัมประสิทธิ์ของความแปรผันของ  $x''_{hj}$  คือ

$$cv(x''_{hj}) = \frac{\sqrt{\hat{V}(x''_{hj})}}{x''_{hj}} \times 100\% \quad \dots\dots\dots (30)$$

7. สูตรการประมาณค่าสัมประสิทธิ์ของความแปรผันของ  $x''_{hg}$  คือ

$$cv(x''_{hg}) = \frac{\sqrt{\hat{V}(x''_{hg})}}{x''_{hg}} \times 100\% \quad \dots\dots\dots (31)$$

8. สูตรการประมาณค่าสัมประสิทธิ์ของความแปรผันของ  $x_h''$  คือ

$$cv(x_h'') = \frac{\sqrt{\hat{V}(x_h'')}}{x_h''} \times 100\% \quad \dots\dots\dots (32)$$

9. สูตรการประมาณค่าสัมประสิทธิ์ของความแปรผันของ  $x_j''$  คือ

$$cv(x_j'') = \frac{\sqrt{\hat{V}(x_j'')}}{x_j''} \times 100\% \quad \dots\dots\dots (33)$$

10. สูตรการประมาณค่าสัมประสิทธิ์ของความแปรผันของ  $x_g''$  คือ

$$cv(x_g'') = \frac{\sqrt{\hat{V}(x_g'')}}{x_g''} \times 100\% \quad \dots\dots\dots (34)$$

11. สูตรการประมาณค่าสัมประสิทธิ์ของความแปรผันของ  $x''$  คือ

$$cv(x'') = \frac{\sqrt{\hat{V}(x'')}}{x''} \times 100\% \quad \dots\dots\dots (35)$$

### 3. วิธีการเก็บรวบรวมข้อมูล

การสำรวจได้ดำเนินการพร้อมกันทั่วประเทศ ในระหว่างวันที่ 1 – 12 ของเดือนเมษายน-มิถุนายน พ.ศ. 2558 มีครัวเรือนที่ตกเป็นตัวอย่างทั้งสิ้น 83,880 ครัวเรือน เป็นครัวเรือนตัวอย่างในกรุงเทพมหานคร 4,800 ครัวเรือน ในเขตเทศบาล 48,960 ครัวเรือน และนอกเขตเทศบาล 34,920 ครัวเรือน สำหรับวิธีการเก็บรวบรวมข้อมูลใช้การสัมภาษณ์หัวหน้าครัวเรือน หรือสมาชิกในครัวเรือนที่ตกเป็นตัวอย่าง โดยพนักงานของสำนักงานสถิติแห่งชาติ ซึ่งมีประสบการณ์ในการสำรวจ ทั้งนี้ ในกรุงเทพมหานครใช้พนักงานทำการสัมภาษณ์ จำนวน 44 คน ในจังหวัดอื่น ๆ จำนวน 830 คน

### 4. การปิดตัวเลข

ในตารางสถิติ ผลรวมของแต่ละจำนวนอาจไม่เท่ากับยอดรวม เนื่องจากข้อมูลแต่ละจำนวนได้มีการปิดเศษเป็นหลักพัน โดยอิสระจากกัน

การประมาณค่าสัมประสิทธิ์ของความแปรผันของค่าประมาณยอดรวม จำแนกตามสถานภาพแรงงาน กลุ่มอายุและ  
เขตการปกครอง ทัวราชอาณาจักร

ทัวราช อาณาจักร	กลุ่มอายุ	C.V.%								
		กำลังแรงงานรวม			ผู้มีงานทำ			ผู้ว่างงาน		
		รวม	ชาย	หญิง	รวม	ชาย	หญิง	รวม	ชาย	หญิง
รวมทั้งหมด	รวม	0.15	0.17	0.27	0.16	0.18	0.27	4.66	6.38	6.80
	15-17	3.37	3.99	6.31	3.51	4.13	6.62	19.40	*	*
	18-19	2.06	2.32	3.92	2.17	2.47	4.09	14.00	16.79	*
	20-24	0.75	0.87	1.32	0.80	0.95	1.39	7.44	10.95	10.13
	25-29	0.35	0.37	0.62	0.38	0.43	0.67	10.36	14.72	14.45
	30-34	0.31	0.26	0.61	0.32	0.28	0.62	18.13	*	*
	35-39	0.31	0.28	0.57	0.32	0.31	0.57	19.89	*	*
	40-49	0.24	0.19	0.47	0.25	0.20	0.48	15.96	*	*
	50-59	0.31	0.30	0.58	0.32	0.33	0.60	*	*	*
	60ปีขึ้นไป	0.75	0.90	1.28	0.75	0.91	1.30	*	*	*
ในเขตเทศบาล										
	รวม	0.23	0.25	0.39	0.23	0.26	0.40	6.55	9.00	9.54
	15-17	5.40	6.51	9.66	5.59	6.70	10.10	*	*	*
	18-19	3.55	4.31	5.87	3.74	4.67	6.01	18.65	*	*
	20-24	1.22	1.56	1.91	1.28	1.63	2.01	9.39	14.69	12.14
	25-29	0.51	0.54	0.89	0.55	0.62	0.94	15.55	*	*
	30-34	0.46	0.37	0.87	0.47	0.41	0.88	*	*	*
	35-39	0.48	0.43	0.90	0.50	0.49	0.91	*	*	*
	40-49	0.37	0.25	0.73	0.38	0.27	0.75	*	*	*
	50-59	0.52	0.56	0.93	0.53	0.56	0.94	*	*	*
	60ปีขึ้นไป	1.27	1.63	2.02	1.27	1.63	2.02	*	*	*
นอกเขตเทศบาล										
	รวม	0.20	0.22	0.36	0.21	0.24	0.37	6.62	9.05	9.71
	15-17	4.25	4.97	8.20	4.43	5.16	8.63	*	*	*
	18-19	2.52	2.73	5.26	2.66	2.90	5.58	19.74	*	*
	20-24	0.95	0.99	1.83	1.03	1.13	1.92	11.27	16.02	15.71
	25-29	0.47	0.50	0.86	0.53	0.59	0.94	13.64	19.05	19.13
	30-34	0.43	0.36	0.84	0.44	0.37	0.86	*	*	*
	35-39	0.38	0.35	0.70	0.39	0.38	0.71	*	*	*
	40-49	0.32	0.27	0.60	0.34	0.30	0.62	*	*	*
	50-59	0.38	0.32	0.75	0.41	0.38	0.77	*	*	*
	60ปีขึ้นไป	0.92	1.08	1.64	0.94	1.10	1.68	*	*	*

หมายเหตุ : \* ค่า C.V.มากกว่า 20%

การประมาณค่าสัมประสิทธิ์ของความแปรผันของค่าประมาณยอดรวม จำแนกตามสถานภาพแรงงาน และกลุ่มอายุ

กรุงเทพมหานคร

กรุงเทพ มหานคร	กลุ่มอายุ	C.V.%								
		กำลังแรงงานรวม			ผู้มีงานทำ			ผู้ว่างงาน		
		รวม	ชาย	หญิง	รวม	ชาย	หญิง	รวม	ชาย	หญิง
	รวม	0.52	0.59	0.89	0.54	0.61	0.91	16.06	*	*
	15-17	19.25	*	*	*	*	*	*	*	*
	18-19	10.25	13.13	15.46	10.47	13.76	15.46	*	*	-
	20-24	3.05	4.14	4.50	3.19	4.35	4.70	*	*	*
	25-29	1.05	1.26	1.66	1.11	1.32	1.78	*	*	*
	30-34	1.01	0.92	1.83	1.05	1.03	1.85	*	*	*
	35-39	1.08	0.83	2.12	1.13	1.02	2.12	*	*	-
	40-49	0.85	0.56	1.74	0.88	0.60	1.78	*	*	*
	50-59	1.44	1.68	2.43	1.44	1.68	2.43	*	*	-
	60ปีขึ้นไป	4.46	5.89	6.80	4.50	5.92	6.92	*	*	*

หมายเหตุ : \* ค่า C.V.มากกว่า 20%



การประมาณค่าสัมประสิทธิ์ของความแปรผันของค่าประมาณยอดรวม จำแนกตามสถานภาพแรงงาน กลุ่มอายุและ

เขตการปกครอง ภาคกลาง

ภาคกลาง	กลุ่มอายุ	C.V.%								
		กำลังแรงงานรวม			ผู้มีงานทำ			ผู้ว่างงาน		
		รวม	ชาย	หญิง	รวม	ชาย	หญิง	รวม	ชาย	หญิง
รวมทั้งหมด	รวม	0.24	0.25	0.43	0.25	0.27	0.44	8.09	11.45	11.34
	15-17	6.03	7.26	10.70	6.25	7.49	11.22	*	*	*
	18-19	3.33	4.10	5.60	3.54	4.44	5.83	*	*	*
	20-24	1.10	1.21	1.97	1.15	1.26	2.08	13.10	*	16.65
	25-29	0.49	0.45	0.94	0.56	0.63	0.98	17.57	*	*
	30-34	0.44	0.29	0.87	0.45	0.31	0.88	*	*	*
	35-39	0.50	0.47	0.93	0.51	0.49	0.93	*	*	*
	40-49	0.43	0.32	0.84	0.44	0.35	0.84	*	*	*
	50-59	0.60	0.59	1.09	0.61	0.61	1.10	*	*	*
	60ปีขึ้นไป	1.39	1.74	2.26	1.42	1.78	2.29	*	*	*
ในเขตเทศบาล										
	รวม	0.38	0.38	0.69	0.39	0.40	0.70	11.80	17.17	16.02
	15-17	10.67	13.64	17.03	11.02	14.12	17.54	*	*	*
	18-19	5.83	8.13	8.34	6.27	8.98	8.64	*	*	*
	20-24	1.72	1.95	2.96	1.79	2.01	3.13	18.75	*	*
	25-29	0.78	0.54	1.56	0.89	0.90	1.62	*	*	*
	30-34	0.64	0.29	1.30	0.64	0.31	1.30	*	*	*
	35-39	0.81	0.85	1.41	0.82	0.87	1.43	*	*	*
	40-49	0.70	0.44	1.40	0.70	0.45	1.41	*	*	*
	50-59	1.00	0.99	1.86	1.00	0.99	1.87	*	*	*
	60ปีขึ้นไป	2.41	3.04	3.86	2.43	3.06	3.87	*	*	*
นอกเขตเทศบาล										
	รวม	0.31	0.34	0.54	0.32	0.36	0.56	10.90	14.96	15.88
	15-17	7.20	8.46	13.59	7.49	8.74	14.41	*	*	*
	18-19	3.97	4.49	7.55	4.21	4.83	7.88	*	*	*
	20-24	1.40	1.52	2.62	1.49	1.61	2.78	18.23	*	*
	25-29	0.61	0.71	1.05	0.70	0.87	1.14	*	*	*
	30-34	0.60	0.50	1.16	0.62	0.52	1.20	*	*	*
	35-39	0.62	0.46	1.22	0.63	0.50	1.22	*	*	*
	40-49	0.53	0.46	0.99	0.55	0.53	1.00	*	*	*
	50-59	0.72	0.71	1.31	0.74	0.77	1.32	*	*	*
	60ปีขึ้นไป	1.69	2.12	2.77	1.73	2.18	2.82	*	*	*

หมายเหตุ : \* ค่า C.V.มากกว่า 20%

การประมาณค่าสัมประสิทธิ์ของความแปรผันของค่าประมาณยอดรวม จำแนกตามสถานภาพแรงงาน กลุ่มอายุ

และเขตการปกครอง ภาคเหนือ

ภาคเหนือ	กลุ่มอายุ	C.V.%								
		กำลังแรงงานรวม			ผู้มีงานทำ			ผู้ว่างงาน		
		รวม	ชาย	หญิง	รวม	ชาย	หญิง	รวม	ชาย	หญิง
รวมทั้งหมด	รวม	0.34	0.39	0.58	0.35	0.40	0.59	10.18	13.78	14.91
	15-17	7.20	8.49	13.57	7.36	8.68	13.90	*	*	*
	18-19	5.00	4.99	10.70	5.11	5.10	10.97	*	*	*
	20-24	1.73	2.16	2.82	1.85	2.33	3.00	14.96	*	*
	25-29	0.91	0.97	1.66	0.98	1.02	1.81	*	*	*
	30-34	0.75	0.68	1.45	0.76	0.69	1.47	*	*	*
	35-39	0.60	0.52	1.11	0.61	0.57	1.12	*	*	*
	40-49	0.46	0.39	0.85	0.50	0.47	0.89	*	*	*
	50-59	0.57	0.50	1.09	0.59	0.53	1.13	*	*	*
	60ปีขึ้นไป	1.45	1.73	2.54	1.45	1.74	2.52	*	*	*
ในเขตเทศบาล										
	รวม	0.51	0.61	0.83	0.51	0.63	0.83	15.02	19.14	*
	15-17	14.45	17.77	*	14.76	18.08	*	*	*	*
	18-19	7.71	9.18	13.05	8.02	9.63	13.40	*	*	*
	20-24	2.89	4.19	3.92	3.22	4.86	4.11	*	*	*
	25-29	0.97	0.70	1.96	1.04	0.75	2.13	*	*	*
	30-34	0.96	0.91	1.78	0.97	0.94	1.80	*	*	*
	35-39	0.89	0.87	1.57	0.92	0.91	1.60	*	*	*
	40-49	0.68	0.48	1.29	0.73	0.51	1.38	*	*	*
	50-59	0.90	0.79	1.67	0.90	0.81	1.67	*	*	*
	60ปีขึ้นไป	2.37	2.97	3.87	2.29	3.00	3.55	*	*	*
นอกเขตเทศบาล										
	รวม	0.44	0.50	0.77	0.45	0.51	0.80	13.85	19.46	19.70
	15-17	8.24	9.62	15.99	8.44	9.85	16.36	*	-	*
	18-19	6.28	5.90	14.84	6.37	5.98	15.23	*	*	*
	20-24	2.16	2.49	3.81	2.27	2.58	4.07	*	*	*
	25-29	1.33	1.47	2.39	1.43	1.54	2.60	*	*	*
	30-34	1.03	0.93	2.04	1.06	0.94	2.08	*	*	*
	35-39	0.78	0.65	1.48	0.80	0.72	1.49	*	-	*
	40-49	0.61	0.55	1.10	0.65	0.66	1.15	*	*	*
	50-59	0.74	0.63	1.42	0.78	0.69	1.49	*	*	*
	60ปีขึ้นไป	1.82	2.12	3.29	1.85	2.13	3.35	*	*	*

หมายเหตุ : \* ค่า C.V.มากกว่า 20%

การประมาณค่าสัมประสิทธิ์ของความแปรผันของค่าประมาณยอดรวม จำแนกตามสถานภาพแรงงาน กลุ่มอายุ

และเขตการปกครอง ภาคตะวันออกเฉียงเหนือ

ภาคตะวันออกเฉียงเหนือ	กลุ่มอายุ	C.V.%								
		กำลังแรงงานรวม			ผู้มีงานทำ			ผู้ว่างงาน		
		รวม	ชาย	หญิง	รวม	ชาย	หญิง	รวม	ชาย	หญิง
รวมทั้งหมด	รวม	0.32	0.36	0.57	0.34	0.39	0.59	9.61	13.02	14.21
	15-17	6.64	7.90	12.24	6.84	8.09	12.79	*	*	*
	18-19	4.04	4.63	7.80	4.27	4.95	8.16	*	*	*
	20-24	1.58	1.67	2.98	1.75	1.98	3.16	15.04	*	*
	25-29	0.82	0.84	1.52	0.93	1.00	1.66	*	*	*
	30-34	0.71	0.66	1.37	0.73	0.68	1.40	*	*	*
	35-39	0.60	0.64	1.02	0.64	0.71	1.07	*	*	*
	40-49	0.49	0.42	0.90	0.51	0.46	0.95	*	*	*
	50-59	0.55	0.43	1.11	0.61	0.57	1.16	*	*	-
	60ปีขึ้นไป	1.35	1.55	2.49	1.38	1.57	2.60	*	-	*
ในเขตเทศบาล	รวม	0.44	0.53	0.73	0.45	0.53	0.75	11.24	15.45	16.39
	15-17	7.70	9.06	14.43	7.92	9.32	14.68	*	*	*
	18-19	6.61	7.67	11.84	6.55	8.23	10.73	*	*	*
	20-24	2.69	3.31	4.46	2.80	3.27	4.89	16.78	*	*
	25-29	0.98	1.04	1.76	1.04	1.12	1.85	*	*	*
	30-34	0.77	0.54	1.55	0.83	0.70	1.59	*	*	*
	35-39	0.76	0.52	1.43	0.80	0.63	1.50	*	*	*
	40-49	0.59	0.48	1.11	0.63	0.56	1.16	*	*	*
	50-59	0.76	0.65	1.46	0.81	0.75	1.52	*	*	-
	60ปีขึ้นไป	2.12	2.70	3.44	2.09	2.60	3.49	-	-	-
นอกเขตเทศบาล	รวม	0.42	0.46	0.74	0.44	0.50	0.77	12.71	17.25	18.75
	15-17	8.50	10.24	15.22	8.76	10.53	15.80	*	*	*
	18-19	4.91	5.54	9.88	5.26	5.91	10.82	*	*	*
	20-24	1.91	1.94	3.71	2.14	2.41	3.90	*	*	*
	25-29	1.10	1.11	2.06	1.26	1.35	2.27	*	*	*
	30-34	0.97	0.91	1.88	0.99	0.93	1.91	*	*	*
	35-39	0.79	0.89	1.32	0.84	0.97	1.38	*	*	*
	40-49	0.64	0.56	1.19	0.68	0.60	1.26	*	*	*
	50-59	0.72	0.54	1.46	0.79	0.74	1.53	*	*	-
	60ปีขึ้นไป	1.67	1.87	3.17	1.73	1.92	3.32	*	-	*

หมายเหตุ : \* ค่า C.V.มากกว่า 20%

การประมาณค่าสัมประสิทธิ์ของความแปรผันของค่าประมาณยอดรวม จำแนกตามสถานภาพแรงงาน กลุ่มอายุ

และเขตการปกครอง ภาคใต้

ภาคใต้	กลุ่มอายุ	C.V.%								
		กำลังแรงงานรวม			ผู้มีงานทำ			ผู้ว่างงาน		
		รวม	ชาย	หญิง	รวม	ชาย	หญิง	รวม	ชาย	หญิง
รวมทั้งหมด	รวม	0.35	0.37	0.63	0.35	0.39	0.63	9.51	12.89	13.86
	15-17	6.41	6.99	14.68	6.91	7.52	15.90	*	*	*
	18-19	3.77	4.11	7.90	4.14	4.56	8.54	*	*	*
	20-24	1.75	1.90	3.37	1.84	2.05	3.52	17.33	*	*
	25-29	0.81	0.88	1.46	0.91	1.05	1.59	18.20	*	*
	30-34	0.72	0.46	1.55	0.73	0.51	1.56	*	*	*
	35-39	0.65	0.59	1.22	0.66	0.63	1.23	*	*	*
	40-49	0.56	0.40	1.11	0.57	0.41	1.12	*	*	*
	50-59	0.68	0.55	1.35	0.69	0.56	1.34	*	*	*
	60ปีขึ้นไป	1.71	2.11	2.84	1.71	2.11	2.84	-	-	-
ในเขตเทศบาล										
	รวม	0.56	0.68	0.92	0.57	0.69	0.93	13.85	19.13	19.99
	15-17	11.77	13.63	*	12.26	14.00	*	*	*	*
	18-19	6.94	8.02	12.68	7.65	8.98	13.78	*	*	*
	20-24	2.88	3.90	4.25	2.91	3.95	4.27	*	*	*
	25-29	1.43	1.98	2.08	1.57	2.20	2.24	*	*	*
	30-34	0.89	0.54	1.87	0.94	0.64	1.92	*	*	*
	35-39	0.99	1.15	1.66	1.02	1.22	1.66	*	*	*
	40-49	0.85	0.76	1.58	0.86	0.77	1.60	*	*	*
	50-59	1.15	0.93	2.25	1.14	0.93	2.22	*	*	*
	60ปีขึ้นไป	3.19	3.94	5.33	3.19	3.94	5.33	-	-	-
นอกเขตเทศบาล										
	รวม	0.44	0.45	0.82	0.45	0.47	0.83	12.91	17.36	18.85
	15-17	7.64	8.13	19.52	8.36	8.89	*	*	*	*
	18-19	4.49	4.78	10.09	4.91	5.28	10.88	*	*	*
	20-24	2.19	2.13	4.70	2.35	2.38	4.95	*	*	*
	25-29	0.97	0.89	1.97	1.11	1.14	2.17	*	*	*
	30-34	1.00	0.64	2.20	1.01	0.69	2.21	*	*	*
	35-39	0.84	0.67	1.66	0.85	0.72	1.66	*	*	*
	40-49	0.73	0.46	1.47	0.73	0.49	1.47	*	*	*
	50-59	0.85	0.67	1.68	0.85	0.70	1.68	*	*	*
	60ปีขึ้นไป	2.02	2.50	3.36	2.02	2.50	3.36	-	-	-

หมายเหตุ : \* ค่า C.V.มากกว่า 20%

# APPENDIX A

## METHODOLOGY

### 1. Sample design

A Stratified Two - Stage Sampling was adopted for the survey. Provinces were constituted strata. The primary and secondary sampling units were enumeration areas (EAs) for municipal areas and non - municipal areas and private households / persons in the collective households respectively.

#### Stratification

Provinces were constituted strata. There were altogether 77 strata. Each stratum was divided into two parts according to the type of local administration, namely municipal areas and non - municipal areas.

#### Selection of primary sampling unit

The sample selection of enumeration areas were performed separately and independently in each part by using probability proportional to size - total number of households. The total sample enumeration areas was 5,970 from 127,460 EAs.

The total number of sample enumeration areas selected for enumeration by region and type of local administration was as follows :

Region / Stratum	Total	Municipal Areas	Non - Municipal Areas
Bangkok Metropolis	300	300	-
Central (Excluding Bangkok Metropolis)	1,902	900	1,002
North	1,278	630	648
Northeast	1,476	732	744
South	1,014	498	516
Total	5,970	3,060	2,910

### Selection of secondary sampling unit

Private households were our ultimate sampling units. A new listing of private households were made for every sample enumeration areas to serve as the sampling frame. In each sample EAs, a systematic sample of private households were selected with the following sample size :

Municipal areas : 16 sample households per EAs

Non - municipal areas : 12 sample households per EAs

Before selecting sample private households in each sample EAs, the list of private households was rearranged by household ' s size - member of the households.

All collective households located within the sample areas were included in the sample and the persons in the collective household were systematically selected for the interviewing.

The total number of sample private households selected for enumeration by region and type of local administration was as follows :

Region / Stratum	Total	Municipal Areas	Non - Municipal Areas
Bangkok Metropolis	4,800	4,800	-
Central (Excluding Bangkok Metropolis)	26,424	14,400	12,024
North	17,856	10,080	7,776
Northeast	20,640	11,712	8,928
South	14,160	7,968	6,192
<b>Total</b>	<b>83,880</b>	<b>48,960</b>	<b>34,920</b>

## 2. Method of estimation

The survey results were presented at provincial level and regional level. At regional level, the results were presented separately for the Bangkok Metropolis and the remaining 75 provinces were classified by region, municipal areas and non-municipal areas.

Let  $g = 1, 2, 3, \dots, 20$  (age - sex group )  
 $k = 1, 2, 3, \dots, m_{hij}$  ( sample EAs )  
 $j = 1, 2$  ( type of local administration )  
 $i = 1, 2, 3, \dots, A_h$  ( province )  
 $h = 1, 2, 3, 4, 5$  ( region )

### Estimate of the total number of persons with characteristic X

1. Adjusted estimate of the total number of persons with characteristic X for the  $g^{th}$  age - sex group,  $j^{th}$  area,  $i^{th}$  province,  $h^{th}$  region was based on the formula :

$$x''_{hijg} = \frac{x'_{hijg}}{y'_{hijg}} Y_{hijg} = r_{hijg} Y_{hijg} \dots\dots\dots (1)$$

where  $x'_{hijg}$  is the ordinary estimate of the total number of persons with characteristic X for the  $g^{th}$  age - sex group,  $j^{th}$  area,  $i^{th}$  province,  $h^{th}$  region.

$y'_{hijg}$  is the ordinary estimate of the total population for the  $g^{th}$  age - sex group,  $j^{th}$  area,  $i^{th}$  province,  $h^{th}$  region.

$Y_{hijg}^{1/1}$  is the estimate, based on the population projection of the total population for the  $g^{th}$  age - sex group,  $j^{th}$  area,  $i^{th}$  province,  $h^{th}$  region.

$r_{hijg}$  is the ratio of the estimate of the total number of persons with characteristic X to the estimate of the total population for the  $g^{th}$  age - sex group,  $j^{th}$  area,  $i^{th}$  province,  $h^{th}$  region.

---

1/ Population Projections for Thailand 2010 - 2040, National Economic and Social Development Board, The Eleventh National Economic and Social Development Planning, Febury 2013.

The formula of the estimate from a stratified two-stage sampling was as follows.

$$i) \quad x'_{hijg} = \frac{1}{m_{hij}} \sum_{k=1}^{m_{hij}} \frac{1}{P_{hijk}} \frac{N_{hijk}}{n_{hijk}} x_{hijk} \quad \dots\dots\dots (2)$$

where  $x_{hijk}$  is the total number of persons with characteristic  $X$  for the  $g^{th}$  age-sex group,  $k^{th}$  sample EAs,  $j^{th}$  area,  $i^{th}$  province,  $h^{th}$  region.

$N_{hijk}$  is the total number of listing households in the  $k^{th}$  sample EAs,  $j^{th}$  area,  $i^{th}$  province,  $h^{th}$  region.

$n_{hijk}$  is the total number of sample households in the  $k^{th}$  sample EAs,  $j^{th}$  area,  $i^{th}$  province,  $h^{th}$  region.

$P_{hijk}$  is the probability of selection of the  $k^{th}$  sample EAs,  $j^{th}$  area,  $i^{th}$  province,  $h^{th}$  region.

$m_{hij}$  is the total number of sample EAs in the  $j^{th}$  area,  $i^{th}$  province,  $h^{th}$  region.

$$ii) \quad y'_{hijg} = \frac{1}{m_{hij}} \sum_{k=1}^{m_{hij}} \frac{1}{P_{hijk}} \frac{N_{hijk}}{n_{hijk}} y_{hijk} \quad \dots\dots\dots (3)$$

where  $y_{hijk}$  is the total number of the population enumerated for the  $g^{th}$  age - sex group,  $k^{th}$  sample EAs,  $j^{th}$  area,  $i^{th}$  province,  $h^{th}$  region.

2. Adjusted estimate of the total number of persons with characteristic  $X$  for the  $j^{th}$  area,  $i^{th}$  province,  $h^{th}$  region was based on the formula :

$$x''_{hij} = \sum_{g=1}^{20} x''_{hijg} \quad \dots\dots\dots (4)$$



3. Adjusted estimate of the total number of persons with characteristic  $X$  for the  $g^{th}$  age - sex group,  $i^{th}$  province,  $h^{th}$  region was based on the formula :

$$x''_{hig} = \sum_{j=1}^2 x''_{hijg} \quad \dots\dots\dots (5)$$

4. Adjusted estimate of the total number of persons with characteristic  $X$  for the  $i^{th}$  province,  $h^{th}$  region was based on the formula :

$$x''_{hi} = \sum_{j=1}^2 x''_{hij} = \sum_{g=1}^{20} x''_{hig} \quad \dots\dots\dots (6)$$

5. Adjusted estimate of the total number of persons with characteristic  $X$  for the  $g^{th}$  age - sex group,  $j^{th}$  area,  $h^{th}$  region was based on the formula :

$$x''_{h j g} = \sum_{i=1}^{A_h} x''_{hijg} \quad \dots\dots\dots (7)$$

where  $A_h$  is the total number of provinces in the  $h^{th}$  region and  $\sum_{h=1}^5 A_h = 76$

6. Adjusted estimate of the total number of persons with characteristic  $X$  for the  $j^{th}$  area,  $h^{th}$  region was based on the formula :

$$x''_{hj} = \sum_{i=1}^{A_h} x''_{hij} = \sum_{g=1}^{20} x''_{h j g} \quad \dots\dots\dots (8)$$

7. Adjusted estimate of the total number of persons with characteristic  $X$  for the  $g^{th}$  age - sex group,  $h^{th}$  region was based on the formula :

$$x''_{hg} = \sum_{i=1}^{A_h} x''_{hig} = \sum_{j=1}^2 x''_{h j g} \quad \dots\dots\dots (9)$$

8. Adjusted estimate of the total number of persons with characteristic  $X$  for the  $h^{th}$  region was based on the formula :

$$x_h'' = \sum_{i=1}^{A_h} x_{hi}'' = \sum_{j=1}^2 x_{hj}'' = \sum_{g=1}^{20} x_{hg}'' \quad \dots\dots\dots (10)$$

9. Adjusted estimate of the total number of persons with characteristic  $X$  for the  $j^{th}$  area was based on the formula :

$$x_j'' = \sum_{h=1}^5 x_{hj}'' \quad \dots\dots\dots (11)$$

10. Adjusted estimate of the total number of persons with characteristic  $X$  for the  $g^{th}$  age - sex group of the whole kingdom was based on the formula :

$$x_g'' = \sum_{h=1}^5 x_{hg}'' \quad \dots\dots\dots (12)$$

11. Adjusted estimate of the total number of persons with characteristic  $X$  for the whole kingdom was based on the formula :

$$x'' = \sum_{h=1}^5 x_h'' = \sum_{j=1}^2 x_j'' = \sum_{g=1}^{20} x_g'' \quad \dots\dots\dots (13)$$

### Estimate of Variance of the Total Number of Persons with Characteristic $X$

1. The estimate variance of  $x_{hijg}''$  was

$$\hat{V}(x_{hijg}'') = \left[ \frac{Y_{hijg}}{y_{hijg}'} \right]^2 \frac{m_{hij}}{m_{hij} - 1} \sum_{k=1}^{m_{hij}} z_{hijkg}^2 \quad \dots\dots\dots (14)$$

where

$$z_{hijkg} = \bar{x}_{hijkg}' - r_{hijg} \bar{y}_{hijkg}'$$

$$\bar{x}_{hijkg}' = \frac{1}{m_{hij}} \frac{1}{P_{hijk}} \frac{N_{hijk}}{n_{hijk}} x_{hijkg}$$

$$\bar{y}_{hijkg}' = \frac{1}{m_{hij}} \frac{1}{P_{hijk}} \frac{N_{hijk}}{n_{hijk}} y_{hijkg}$$

2. The estimate variance of  $x''_{hij}$  was

$$\hat{v}(x''_{hij}) = \sum_{g=1}^{20} \hat{v}(x''_{hijg}) \quad \dots\dots\dots (15)$$

3. The estimate variance of  $x''_{hig}$  was

$$\hat{v}(x''_{hig}) = \sum_{j=1}^2 \hat{v}(x''_{hijg}) \quad \dots\dots\dots (16)$$

4. The estimate variance of  $x''_{hi}$  was

$$\hat{v}(x''_{hi}) = \sum_{j=1}^2 \hat{v}(x''_{hij}) = \sum_{g=1}^{20} \hat{v}(x''_{hig}) \quad \dots\dots\dots (17)$$

5. The estimate variance of  $x''_{hjpg}$  was

$$\hat{v}(x''_{hjpg}) = \sum_{i=1}^{A_h} \hat{v}(x''_{hijg}) \quad \dots\dots\dots (18)$$

6. The estimate variance of  $x''_{hj}$  was

$$\hat{v}(x''_{hj}) = \sum_{i=1}^{A_h} \hat{v}(x''_{hij}) = \sum_{g=1}^{20} \hat{v}(x''_{hjpg}) \quad \dots\dots\dots (19)$$

7. The estimate variance of  $x''_{hg}$  was

$$\hat{v}(x''_{hg}) = \sum_{i=1}^{A_h} \hat{v}(x''_{hig}) = \sum_{j=1}^2 \hat{v}(x''_{hjpg}) \quad \dots\dots\dots (20)$$

8. The estimate variance of  $x''_h$  was

$$\hat{v}(x''_h) = \sum_{i=1}^{A_h} \hat{v}(x''_{hi}) = \sum_{j=1}^2 \hat{v}(x''_{hj}) = \sum_{g=1}^{20} \hat{v}(x''_{hg}) \quad \dots\dots\dots (21)$$

9. The estimate variance of  $x_j''$  was

$$\hat{v}(x_j'') = \sum_{h=1}^5 \hat{v}(x_{hj}'') \dots\dots\dots (22)$$

10. The estimate variance of  $x_g''$  was

$$\hat{v}(x_g'') = \sum_{h=1}^5 \hat{v}(x_{hg}'') \dots\dots\dots (23)$$

11. The estimate variance of  $x''$  was

$$\hat{v}(x'') = \sum_{h=1}^5 \hat{v}(x_h'') = \sum_{j=1}^2 \hat{v}(x_j'') = \sum_{g=1}^{20} \hat{v}(x_g'') \dots\dots\dots (24)$$

### Estimate of Coefficient of Variation of the Total Number of Persons with Characteristic X

1. The estimate coefficient of variation of  $x_{hijg}''$  was

$$cv(x_{hijg}'') = \frac{\sqrt{\hat{v}(x_{hijg}'')}}{x_{hijg}''} \times 100\% \dots\dots\dots (25)$$

2. The estimate coefficient of variation of  $x_{hij}''$  was

$$cv(x_{hij}'') = \frac{\sqrt{\hat{v}(x_{hij}'')}}{x_{hij}''} \times 100\% \dots\dots\dots (26)$$

3. The estimate coefficient of variation of  $x_{hig}''$  was

$$cv(x_{hig}'') = \frac{\sqrt{\hat{v}(x_{hig}'')}}{x_{hig}''} \times 100\% \dots\dots\dots (27)$$

4. The estimate coefficient of variation of  $x''_{hi}$  was

$$cv(x''_{hi}) = \frac{\sqrt{\hat{V}(x''_{hi})}}{x''_{hi}} \times 100\% \quad \dots\dots\dots (28)$$

5. The estimate coefficient of variation of  $x''_{h j g}$  was

$$cv(x''_{h j g}) = \frac{\sqrt{\hat{V}(x''_{h j g})}}{x''_{h j g}} \times 100\% \quad \dots\dots\dots (29)$$

6. The estimate coefficient of variation of  $x''_{h j}$  was

$$cv(x''_{h j}) = \frac{\sqrt{\hat{V}(x''_{h j})}}{x''_{h j}} \times 100\% \quad \dots\dots\dots (30)$$

7. The estimate coefficient of variation of  $x''_{h g}$  was

$$cv(x''_{h g}) = \frac{\sqrt{\hat{V}(x''_{h g})}}{x''_{h g}} \times 100\% \quad \dots\dots\dots (31)$$

8. The estimate coefficient of variation of  $x''_h$  was

$$cv(x''_h) = \frac{\sqrt{\hat{V}(x''_h)}}{x''_h} \times 100\% \quad \dots\dots\dots (32)$$

9. The estimate coefficient of variation of  $x''_j$  was

$$cv(x''_j) = \frac{\sqrt{\hat{V}(x''_j)}}{x''_j} \times 100\% \quad \dots\dots\dots (33)$$

10. The estimate coefficient of variation of  $x''_g$  was

$$cv(x''_g) = \frac{\sqrt{\hat{V}(x''_g)}}{x''_g} \times 100\% \quad \dots\dots\dots (34)$$

11. The estimate coefficient of variation of  $x''$  was

$$cv(x'') = \frac{\sqrt{\hat{V}(x'')}}{x''} \times 100\% \dots\dots\dots (35)$$

### 3. Data Collection

Labor force information for this survey quarterly which was conducted during the 1<sup>st</sup>-12<sup>th</sup> of April-June 2015 was obtained through interviews head or member of households of 4,800 households in the Bangkok, 48,960 households in other municipal areas and 34,920 households in non-municipal areas or a total of 83,880 households throughout the kingdom. Forty four enumerators with previous experience in survey operations were employed in the Bangkok, while in the other provinces (changwats), the field staff comprised 830 enumerators.

### 4. In round figures

In the statistical tables, all absolute figures are independently rounded to the nearest thousand; hence the group total may not always be equal to the sum of the individual figures.

## Coefficient of Variation (CV) of the Total Number of Persons by Labor force status, Age group and areas

## Whole kingdom

Whole kingdom	Age group	C.V. %								
		Total labor force			Employed			Unemployed		
		Total	Male	Female	Total	Male	Female	Total	Male	Female
Total	Total	0.15	0.17	0.27	0.16	0.18	0.27	4.66	6.38	6.80
	15-17	3.37	3.99	6.31	3.51	4.13	6.62	19.40	*	*
	18-19	2.06	2.32	3.92	2.17	2.47	4.09	14.00	16.79	*
	20-24	0.75	0.87	1.32	0.80	0.95	1.39	7.44	10.95	10.13
	25-29	0.35	0.37	0.62	0.38	0.43	0.67	10.36	14.72	14.45
	30-34	0.31	0.26	0.61	0.32	0.28	0.62	18.13	*	*
	35-39	0.31	0.28	0.57	0.32	0.31	0.57	19.89	*	*
	40-49	0.24	0.19	0.47	0.25	0.20	0.48	15.96	*	*
	50-59	0.31	0.30	0.58	0.32	0.33	0.60	*	*	*
	60 and over	0.75	0.90	1.28	0.75	0.91	1.30	*	*	*
Municipal areas										
	Total	0.23	0.25	0.39	0.23	0.26	0.40	6.55	9.00	9.54
	15-17	5.40	6.51	9.66	5.59	6.70	10.10	*	*	*
	18-19	3.55	4.31	5.87	3.74	4.67	6.01	18.65	*	*
	20-24	1.22	1.56	1.91	1.28	1.63	2.01	9.39	14.69	12.14
	25-29	0.51	0.54	0.89	0.55	0.62	0.94	15.55	*	*
	30-34	0.46	0.37	0.87	0.47	0.41	0.88	*	*	*
	35-39	0.48	0.43	0.90	0.50	0.49	0.91	*	*	*
	40-49	0.37	0.25	0.73	0.38	0.27	0.75	*	*	*
	50-59	0.52	0.56	0.93	0.53	0.56	0.94	*	*	*
	60 and over	1.27	1.63	2.02	1.27	1.63	2.02	*	*	*
Non-municipal areas										
	Total	0.20	0.22	0.36	0.21	0.24	0.37	6.62	9.05	9.71
	15-17	4.25	4.97	8.20	4.43	5.16	8.63	*	*	*
	18-19	2.52	2.73	5.26	2.66	2.90	5.58	19.74	*	*
	20-24	0.95	0.99	1.83	1.03	1.13	1.92	11.27	16.02	15.71
	25-29	0.47	0.50	0.86	0.53	0.59	0.94	13.64	19.05	19.13
	30-34	0.43	0.36	0.84	0.44	0.37	0.86	*	*	*
	35-39	0.38	0.35	0.70	0.39	0.38	0.71	*	*	*
	40-49	0.32	0.27	0.60	0.34	0.30	0.62	*	*	*
	50-59	0.38	0.32	0.75	0.41	0.38	0.77	*	*	*
	60 and over	0.92	1.08	1.64	0.94	1.10	1.68	*	*	*

Remark : \* C.V.more than 20%

Coefficient of Variation (CV) of the Total Number of Persons by Labor force status, Age group

Bangkok Metropolis

Bangkok	Age group	C.V.%								
		Total labor force			Employed			Unemployed		
		Total	Male	Female	Total	Male	Female	Total	Male	Female
	รวม	0.52	0.59	0.89	0.54	0.61	0.91	16.06	*	*
	15-17	19.25	*	*	*	*	*	*	*	*
	18-19	10.25	13.13	15.46	10.47	13.76	15.46	*	*	-
	20-24	3.05	4.14	4.50	3.19	4.35	4.70	*	*	*
	25-29	1.05	1.26	1.66	1.11	1.32	1.78	*	*	*
	30-34	1.01	0.92	1.83	1.05	1.03	1.85	*	*	*
	35-39	1.08	0.83	2.12	1.13	1.02	2.12	*	*	-
	40-49	0.85	0.56	1.74	0.88	0.60	1.78	*	*	*
	50-59	1.44	1.68	2.43	1.44	1.68	2.43	*	*	-
	60 and over	4.46	5.89	6.80	4.50	5.92	6.92	*	*	*

Remark : \* C.V.more than 20%



Coefficient of Variation (CV) of the Total Number of Persons by Labor force status, Age group and areas

Central Region

Central Region	Age group	C.V.%								
		Total labor force			Employed			Unemployed		
		Total	Male	Female	Total	Male	Female	Total	Male	Female
Total	Total	0.24	0.25	0.43	0.25	0.27	0.44	8.09	11.45	11.34
	15-17	6.03	7.26	10.70	6.25	7.49	11.22	*	*	*
	18-19	3.33	4.10	5.60	3.54	4.44	5.83	*	*	*
	20-24	1.10	1.21	1.97	1.15	1.26	2.08	13.10	*	16.65
	25-29	0.49	0.45	0.94	0.56	0.63	0.98	17.57	*	*
	30-34	0.44	0.29	0.87	0.45	0.31	0.88	*	*	*
	35-39	0.50	0.47	0.93	0.51	0.49	0.93	*	*	*
	40-49	0.43	0.32	0.84	0.44	0.35	0.84	*	*	*
	50-59	0.60	0.59	1.09	0.61	0.61	1.10	*	*	*
	60 and over	1.39	1.74	2.26	1.42	1.78	2.29	*	*	*
Municipal areas										
	Total	0.38	0.38	0.69	0.39	0.40	0.70	11.80	17.17	16.02
	15-17	10.67	13.64	17.03	11.02	14.12	17.54	*	*	*
	18-19	5.83	8.13	8.34	6.27	8.98	8.64	*	*	*
	20-24	1.72	1.95	2.96	1.79	2.01	3.13	18.75	*	*
	25-29	0.78	0.54	1.56	0.89	0.90	1.62	*	*	*
	30-34	0.64	0.29	1.30	0.64	0.31	1.30	*	*	*
	35-39	0.81	0.85	1.41	0.82	0.87	1.43	*	*	*
	40-49	0.70	0.44	1.40	0.70	0.45	1.41	*	*	*
	50-59	1.00	0.99	1.86	1.00	0.99	1.87	*	*	*
	60 and over	2.41	3.04	3.86	2.43	3.06	3.87	*	*	*
Non-municipal areas										
	Total	0.31	0.34	0.54	0.32	0.36	0.56	10.90	14.96	15.88
	15-17	7.20	8.46	13.59	7.49	8.74	14.41	*	*	*
	18-19	3.97	4.49	7.55	4.21	4.83	7.88	*	*	*
	20-24	1.40	1.52	2.62	1.49	1.61	2.78	18.23	*	*
	25-29	0.61	0.71	1.05	0.70	0.87	1.14	*	*	*
	30-34	0.60	0.50	1.16	0.62	0.52	1.20	*	*	*
	35-39	0.62	0.46	1.22	0.63	0.50	1.22	*	*	*
	40-49	0.53	0.46	0.99	0.55	0.53	1.00	*	*	*
	50-59	0.72	0.71	1.31	0.74	0.77	1.32	*	*	*
	60 and over	1.69	2.12	2.77	1.73	2.18	2.82	*	*	*

Remark : \* C.V.more than 20%

Coefficient of Variation (CV) of the Total Number of Persons by Labor force status, Age group and areas

Northern Region

Northern Region	Age group	C.V.%								
		Total labor force			Employed			Unemployed		
		Total	Male	Female	Total	Male	Female	Total	Male	Female
Total	Total	0.34	0.39	0.58	0.35	0.40	0.59	10.18	13.78	14.91
	15-17	7.20	8.49	13.57	7.36	8.68	13.90	*	*	*
	18-19	5.00	4.99	10.70	5.11	5.10	10.97	*	*	*
	20-24	1.73	2.16	2.82	1.85	2.33	3.00	14.96	*	*
	25-29	0.91	0.97	1.66	0.98	1.02	1.81	*	*	*
	30-34	0.75	0.68	1.45	0.76	0.69	1.47	*	*	*
	35-39	0.60	0.52	1.11	0.61	0.57	1.12	*	*	*
	40-49	0.46	0.39	0.85	0.50	0.47	0.89	*	*	*
	50-59	0.57	0.50	1.09	0.59	0.53	1.13	*	*	*
	60 and over	1.45	1.73	2.54	1.45	1.74	2.52	*	*	*
Municipal areas										
	Total	0.51	0.61	0.83	0.51	0.63	0.83	15.02	19.14	*
	15-17	14.45	17.77	*	14.76	18.08	*	*	*	*
	18-19	7.71	9.18	13.05	8.02	9.63	13.40	*	*	*
	20-24	2.89	4.19	3.92	3.22	4.86	4.11	*	*	*
	25-29	0.97	0.70	1.96	1.04	0.75	2.13	*	*	*
	30-34	0.96	0.91	1.78	0.97	0.94	1.80	*	*	*
	35-39	0.89	0.87	1.57	0.92	0.91	1.60	*	*	*
	40-49	0.68	0.48	1.29	0.73	0.51	1.38	*	*	*
	50-59	0.90	0.79	1.67	0.90	0.81	1.67	*	*	*
	60 and over	2.37	2.97	3.87	2.29	3.00	3.55	*	*	*
Non-municipal areas										
	Total	0.44	0.50	0.77	0.45	0.51	0.80	13.85	19.46	19.70
	15-17	8.24	9.62	15.99	8.44	9.85	16.36	*	-	*
	18-19	6.28	5.90	14.84	6.37	5.98	15.23	*	*	*
	20-24	2.16	2.49	3.81	2.27	2.58	4.07	*	*	*
	25-29	1.33	1.47	2.39	1.43	1.54	2.60	*	*	*
	30-34	1.03	0.93	2.04	1.06	0.94	2.08	*	*	*
	35-39	0.78	0.65	1.48	0.80	0.72	1.49	*	-	*
	40-49	0.61	0.55	1.10	0.65	0.66	1.15	*	*	*
	50-59	0.74	0.63	1.42	0.78	0.69	1.49	*	*	*
	60 and over	1.82	2.12	3.29	1.85	2.13	3.35	*	*	*

Remark : \* C.V.more than 20%

## Coefficient of Variation (CV) of the Total Number of Persons by Labor force status, Age group and areas

## Northeastern Region

Northeastern		C.V.%								
Region	Age group	Total labor force			Employed			Unemployed		
		Total	Male	Female	Total	Male	Female	Total	Male	Female
Total	Total	0.32	0.36	0.57	0.34	0.39	0.59	9.61	13.02	14.21
	15-17	6.64	7.90	12.24	6.84	8.09	12.79	*	*	*
	18-19	4.04	4.63	7.80	4.27	4.95	8.16	*	*	*
	20-24	1.58	1.67	2.98	1.75	1.98	3.16	15.04	*	*
	25-29	0.82	0.84	1.52	0.93	1.00	1.66	*	*	*
	30-34	0.71	0.66	1.37	0.73	0.68	1.40	*	*	*
	35-39	0.60	0.64	1.02	0.64	0.71	1.07	*	*	*
	40-49	0.49	0.42	0.90	0.51	0.46	0.95	*	*	*
	50-59	0.55	0.43	1.11	0.61	0.57	1.16	*	*	-
	60 and over	1.35	1.55	2.49	1.38	1.57	2.60	*	-	*
Municipal areas										
	Total	0.44	0.53	0.73	0.45	0.53	0.75	11.24	15.45	16.39
	15-17	7.70	9.06	14.43	7.92	9.32	14.68	*	*	*
	18-19	6.61	7.67	11.84	6.55	8.23	10.73	*	*	*
	20-24	2.69	3.31	4.46	2.80	3.27	4.89	16.78	*	*
	25-29	0.98	1.04	1.76	1.04	1.12	1.85	*	*	*
	30-34	0.77	0.54	1.55	0.83	0.70	1.59	*	*	*
	35-39	0.76	0.52	1.43	0.80	0.63	1.50	*	*	*
	40-49	0.59	0.48	1.11	0.63	0.56	1.16	*	*	*
	50-59	0.76	0.65	1.46	0.81	0.75	1.52	*	*	-
	60 and over	2.12	2.70	3.44	2.09	2.60	3.49	-	-	-
Non-municipal areas										
	Total	0.42	0.46	0.74	0.44	0.50	0.77	12.71	17.25	18.75
	15-17	8.50	10.24	15.22	8.76	10.53	15.80	*	*	*
	18-19	4.91	5.54	9.88	5.26	5.91	10.82	*	*	*
	20-24	1.91	1.94	3.71	2.14	2.41	3.90	*	*	*
	25-29	1.10	1.11	2.06	1.26	1.35	2.27	*	*	*
	30-34	0.97	0.91	1.88	0.99	0.93	1.91	*	*	*
	35-39	0.79	0.89	1.32	0.84	0.97	1.38	*	*	*
	40-49	0.64	0.56	1.19	0.68	0.60	1.26	*	*	*
	50-59	0.72	0.54	1.46	0.79	0.74	1.53	*	*	-
	60 and over	1.67	1.87	3.17	1.73	1.92	3.32	*	-	*

Remark : \* C.V.more than 20%

Coefficient of Variation (CV) of the Total Number of Persons by Labor force status, Age group and areas

Southern Region

Southern Region	Age group	C.V.%								
		Total labor force			Employed			Unemployed		
		Total	Male	Female	Total	Male	Female	Total	Male	Female
Total	Total	0.35	0.37	0.63	0.35	0.39	0.63	9.51	12.89	13.86
	15-17	6.41	6.99	14.68	6.91	7.52	15.90	*	*	*
	18-19	3.77	4.11	7.90	4.14	4.56	8.54	*	*	*
	20-24	1.75	1.90	3.37	1.84	2.05	3.52	17.33	*	*
	25-29	0.81	0.88	1.46	0.91	1.05	1.59	18.20	*	*
	30-34	0.72	0.46	1.55	0.73	0.51	1.56	*	*	*
	35-39	0.65	0.59	1.22	0.66	0.63	1.23	*	*	*
	40-49	0.56	0.40	1.11	0.57	0.41	1.12	*	*	*
	50-59	0.68	0.55	1.35	0.69	0.56	1.34	*	*	*
	60 and over	1.71	2.11	2.84	1.71	2.11	2.84	-	-	-
Municipal areas										
	Total	0.56	0.68	0.92	0.57	0.69	0.93	13.85	19.13	19.99
	15-17	11.77	13.63	*	12.26	14.00	*	*	*	*
	18-19	6.94	8.02	12.68	7.65	8.98	13.78	*	*	*
	20-24	2.88	3.90	4.25	2.91	3.95	4.27	*	*	*
	25-29	1.43	1.98	2.08	1.57	2.20	2.24	*	*	*
	30-34	0.89	0.54	1.87	0.94	0.64	1.92	*	*	*
	35-39	0.99	1.15	1.66	1.02	1.22	1.66	*	*	*
	40-49	0.85	0.76	1.58	0.86	0.77	1.60	*	*	*
	50-59	1.15	0.93	2.25	1.14	0.93	2.22	*	*	*
	60 and over	3.19	3.94	5.33	3.19	3.94	5.33	-	-	-
Non-municipal areas										
	Total	0.44	0.45	0.82	0.45	0.47	0.83	12.91	17.36	18.85
	15-17	7.64	8.13	19.52	8.36	8.89	*	*	*	*
	18-19	4.49	4.78	10.09	4.91	5.28	10.88	*	*	*
	20-24	2.19	2.13	4.70	2.35	2.38	4.95	*	*	*
	25-29	0.97	0.89	1.97	1.11	1.14	2.17	*	*	*
	30-34	1.00	0.64	2.20	1.01	0.69	2.21	*	*	*
	35-39	0.84	0.67	1.66	0.85	0.72	1.66	*	*	*
	40-49	0.73	0.46	1.47	0.73	0.49	1.47	*	*	*
	50-59	0.85	0.67	1.68	0.85	0.70	1.68	*	*	*
	60 and over	2.02	2.50	3.36	2.02	2.50	3.36	-	-	-

Remark : \* C.V.more than 20%

APPENDIX B

STATISTICAL TABLES

QUARTER 2 : APRIL – JUNE 2015

WHOLE KINGDOM

## STATISTICAL TABLES WHOLE KINGDOM

TABLE 1	NUMBER OF POPULATION BY LABOR FORCE STATUS, AGE GROUP
TABLE 2	POPULATION 15 YEARS AND OVER BY MARITAL STATUS, LABOR FORCE STATUS
TABLE 3	POPULATION 15 YEARS AND OVER BY LEVEL OF EDUCATIONAL ATTAINMENT , LABOR FORCE STATUS
TABLE 4	EMPLOYED PERSONS BY LEVEL OF EDUCATIONAL ATTAINMENT, OCCUPATION
TABLE 5	EMPLOYED PERSONS BY LEVEL OF EDUCATIONAL ATTAINMENT, INDUSTRY
TABLE 6	EMPLOYED PERSONS BY WORK STATUS, OCCUPATION
TABLE 7	EMPLOYED PERSONS BY WORK STATUS, INDUSTRY
TABLE 8	EMPLOYED PERSONS BY OCCUPATION AND INDUSTRY
TABLE 9	EMPLOYED PERSONS BY OCCUPATION, HOURS WORKED PER WEEK, AVAILABILITY , FOR ADDITIONAL WORK
TABLE 10	EMPLOYED PERSONS BY INDUSTRY, HOURS WORKED PER WEEK, AVAILABILITY, FOR ADDITIONAL WORK
TABLE 11	EMPLOYED PERSONS BY WORK STATUS, HOURS WORKED PER WEEK, AVAILABILITY, FOR ADDITIONAL WORK
TABLE 12	EMPLOYED PERSONS BY AGE GROUP, HOURS WORKED PER WEEK, AVAILABILITY, FOR ADDITIONAL WORK
TABLE 13	UNEMPLOYED PERSONS, SEEKING JOP BY DURATION OF SEEKING JOP, LEVEL OF EDUCATIONAL ATTAINMENT
TABLE 14	UNEMPLOYED PERSONS, EVER WORKED BY LAST OCCUPATION, LAST INDUSTRY
TABLE 15	EMPLOYEE BY AVERAGE WAGE, FRINGE BENEFIT, INDUSTRY
TABLE 16	PRIVATE EMPLOYEE BY AVERAGE WAGE, FRINGE BENEFIT, INDUSTRY
TABLE 17	GOVERNMENT EMPLOYEE BY AVERAGE WAGE, FRINGE BENEFIT, INDUSTRY
TABLE 18	EMPLOYEE BY OCCUPATION, INCOME CLASS
TABLE 19	EMPLOYEE BY INDUSTRY, INCOME CLASS

ตารางที่ 1 จำนวนประชากรอายุ 15 ปีขึ้นไป จำแนกตามกลุ่มอายุ สถานภาพแรงงาน ทัวราชอาณาจักร

TABLE 1 POPULATION 15 YEARS AND OVER BY AGE GROUP, LABOR FORCE STATUS , WHOLE KINGDOM

ไตรมาสที่ 2/2558 : Quarter 2/2015

หน่วยเป็นพัน : In Thousands

สถานภาพแรงงาน	รวม	กลุ่มอายุ Age Group								LABOR FORCE STATUS
	Total	15-19	20-24	25-29	30-34	35-39	40-49	50-59	>= 60	
ประชากรอายุ 15 ปีขึ้นไป	55,192.6	4,694.8	4,939.0	4,756.2	4,888.1	5,315.5	10,930.1	9,302.0	10,366.9	POPULATION 15 YEARS AND OVER
กำลังแรงงานรวม	38,403.7	952.5	3,135.2	4,142.6	4,349.8	4,766.5	9,698.1	7,543.6	3,815.2	Total Labor Force
1. กำลังแรงงานปัจจุบัน	38,087.8	936.8	3,111.1	4,121.1	4,331.3	4,747.0	9,641.0	7,458.4	3,741.2	1. Current labor force
1.1 ผู้มีงานทำ	37,751.8	894.2	2,976.3	4,045.0	4,305.2	4,727.1	9,619.8	7,449.5	3,734.6	1.1 Employed
- ทำงาน	37,154.9	890.3	2,958.2	4,014.2	4,270.7	4,666.2	9,472.0	7,276.8	3,606.5	- At work
- ไม่ทำงานแต่มีงานประจำ	596.9	3.9	18.0	30.8	34.5	60.9	147.9	172.8	128.1	- With job but not at work
1.2 ผู้ว่างงาน	336.1	42.6	134.8	76.2	26.0	19.9	21.2	8.8	6.6	1.2 Unemployed
- หางานทำ	68.8	8.7	30.0	17.4	4.2	3.5	4.0	0.8	0.2	- Looking for work
- ไม่หางานทำ/พร้อมที่จะทำงาน	267.3	33.9	104.8	58.8	21.8	16.4	17.1	8.0	6.4	- Not looking/available for work
2. กำลังแรงงานที่รอฤดูกาล	315.9	15.7	24.1	21.5	18.6	19.5	57.1	85.3	74.1	2. Seasonally inactive labor force
ผู้ไม่อยู่ในกำลังแรงงาน	16,788.9	3,742.3	1,803.8	613.5	538.3	549.0	1,232.0	1,758.4	6,551.6	Persons not in Labor Force
1. ทำงานบ้าน	5,106.7	208.6	425.2	370.5	392.7	415.0	944.9	1,267.7	1,082.2	1. Household work
2. เรียนหนังสือ	4,350.0	3,247.7	1,027.6	67.9	3.1	2.5	0.8	0.3	-	2. Studies
3. ยังเด็ก ขรา/ไม่สามารถทำงานได้	5,502.1	54.0	77.1	51.8	75.7	83.5	191.2	243.0	4,725.8	3. Too young/old/incapable of work
4. อื่น ๆ	1,830.2	232.0	273.9	123.4	66.7	48.0	95.2	247.4	743.6	4. Others



ตารางที่ 1 จำนวนประชากรอายุ 15 ปีขึ้นไป จำแนกตามกลุ่มอายุ สถานภาพแรงงาน และเพศ ทั้งราชอาณาจักร  
TABLE 1 POPULATION 15 YEARS AND OVER BY AGE GROUP, LABOR FORCE STATUS AND SEX , WHOLE KINGDOM

ไตรมาสที่ 2/2558 : Quarter 2/2015

หน่วยเป็นพัน : In Thousands

สถานภาพแรงงาน	รวม Total	กลุ่มอายุ Age Group								LABOR FORCE STATUS
		15-19	20-24	25-29	30-34	35-39	40-49	50-59	>=60	
ชาย	26,686.6	2,376.4	2,483.7	2,391.4	2,435.1	2,608.7	5,288.8	4,432.7	4,669.9	MALE
กำลังแรงงานรวม	20,945.3	624.5	1,783.8	2,241.6	2,339.1	2,508.3	5,091.1	4,088.8	2,268.1	Total Labor Force
1. กำลังแรงงานปัจจุบัน	20,777.4	614.3	1,765.7	2,229.6	2,327.8	2,498.7	5,064.7	4,048.4	2,228.3	1. Current labor force
1.1 ผู้มีงานทำ	20,604.1	587.4	1,705.7	2,188.8	2,314.2	2,484.0	5,054.2	4,043.8	2,226.1	1.1 Employed
- ทำงาน	20,258.2	585.3	1,691.2	2,170.4	2,297.1	2,456.3	4,981.2	3,941.1	2,135.6	- At work
- ไม่ทำงานแต่มีงานประจำ	345.9	2.1	14.5	18.3	17.0	27.7	73.0	102.7	90.5	- With job but not at work
1.2 ผู้ว่างงาน	173.3	26.9	60.0	40.8	13.6	14.7	10.5	4.6	2.2	1.2 Unemployed
- หางานทำ	35.7	4.5	15.7	7.9	2.8	2.4	1.8	0.4	0.2	- Looking for work
- ไม่หางานทำ/พร้อมที่จะทำงาน	137.7	22.4	44.4	32.9	10.8	12.3	8.7	4.2	2.1	- Not looking/available for work
2. กำลังแรงงานที่รอฤดูกาล	167.9	10.2	18.1	12.0	11.3	9.6	26.4	40.4	39.8	2. Seasonally inactive labor force
ผู้ไม่อยู่ในกำลังแรงงาน	5,741.4	1,751.9	700.0	149.8	96.0	100.4	197.6	343.9	2,401.8	Persons not in Labor Force
1. ทำงานบ้าน	226.4	28.9	23.2	13.3	18.9	13.7	28.2	52.1	48.2	1. Household work
2. เรียนหนังสือ	2,068.3	1,535.4	495.0	36.5	0.8	0.2	0.4	-	-	2. Studies
3. ยังเด็ก ขรา/ไม่สามารถทำงานได้	2,369.7	39.4	39.1	31.5	50.7	56.7	114.7	142.9	1,894.8	3. Too young/old/incapable of work
4. อื่น ๆ	1,076.9	148.2	142.7	68.6	25.6	29.8	54.4	148.9	458.7	4. Others
หญิง	28,505.9	2,318.4	2,455.3	2,364.8	2,453.0	2,706.9	5,641.4	4,869.3	5,697.0	FEMALE
กำลังแรงงานรวม	17,458.4	328.0	1,351.5	1,901.0	2,010.7	2,258.2	4,607.0	3,454.8	1,547.1	Total Labor Force
1. กำลังแรงงานปัจจุบัน	17,310.4	322.5	1,345.4	1,891.5	2,003.5	2,248.4	4,576.3	3,410.0	1,512.8	1. Current labor force
1.1 ผู้มีงานทำ	17,147.7	306.8	1,270.6	1,856.2	1,991.0	2,243.1	4,565.6	3,405.7	1,508.5	1.1 Employed
- ทำงาน	16,896.7	305.0	1,267.1	1,843.7	1,973.6	2,209.9	4,490.8	3,335.7	1,470.9	- At work
- ไม่ทำงานแต่มีงานประจำ	251.0	1.8	3.5	12.5	17.5	33.2	74.9	70.1	37.6	- With job but not at work
1.2 ผู้ว่างงาน	162.8	15.7	74.8	35.3	12.4	5.3	10.7	4.2	4.3	1.2 Unemployed
- หางานทำ	33.1	4.1	14.3	9.5	1.5	1.1	2.2	0.4	-	- Looking for work
- ไม่หางานทำ/พร้อมที่จะทำงาน	129.7	11.6	60.5	25.9	11.0	4.2	8.5	3.8	4.3	- Not looking/available for work
2. กำลังแรงงานที่รอฤดูกาล	148.0	5.5	6.0	9.5	7.3	9.9	30.7	44.9	34.3	2. Seasonally inactive labor force
ผู้ไม่อยู่ในกำลังแรงงาน	11,047.5	1,990.4	1,103.8	463.8	442.2	448.6	1,034.4	1,414.5	4,149.9	Persons not in Labor Force
1. ทำงานบ้าน	4,880.2	179.7	402.1	357.2	373.8	401.2	916.7	1,215.6	1,033.9	1. Household work
2. เรียนหนังสือ	2,281.6	1,712.3	532.6	31.5	2.3	2.3	0.4	0.3	-	2. Studies
3. ยังเด็ก ขรา/ไม่สามารถทำงานได้	3,132.3	14.6	37.9	20.3	25.1	26.8	76.5	100.1	2,831.0	3. Too young/old/incapable of work
4. อื่น ๆ	753.3	83.7	131.3	54.8	41.1	18.3	40.8	98.5	284.9	4. Others

ตารางที่ 1 จำนวนประชากรอายุ 15 ปีขึ้นไป จำแนกตามกลุ่มอายุ สถานภาพแรงงาน เพศ และเขตการปกครอง ทัวราชอาณาจักร (ต่อ)

TABLE 1 POPULATION 15 YEARS AND OVER BY AGE GROUP, LABOR FORCE STATUS, SEX AND AREA, WHOLE KINGDOM (Contd.)

ไตรมาสที่ 2/2558 : Quarter 2/2015

ในเขตเทศบาล MUNICIPAL AREA

หน่วยเป็นพัน : In Thousands

สถานภาพแรงงาน	รวม Total	กลุ่มอายุ Age Group								LABOR FORCE STATUS
		15-19	20-24	25-29	30-34	35-39	40-49	50-59	>= 60	
ประชากรอายุ 15 ปีขึ้นไป	25,064.9	1,928.4	2,296.5	2,437.7	2,497.8	2,596.0	5,009.7	4,047.5	4,251.4	POPULATION 15 YEARS AND OVER
กำลังแรงงานรวม	17,420.3	334.5	1,371.4	2,154.1	2,262.1	2,326.6	4,426.1	3,206.5	1,339.1	Total Labor Force
1. กำลังแรงงานปัจจุบัน	17,353.9	331.9	1,366.4	2,151.6	2,259.7	2,322.1	4,414.2	3,186.7	1,321.3	1. Current labor force
1.1 ผู้มีงานทำ	17,186.4	315.6	1,303.5	2,113.1	2,244.5	2,307.9	4,402.6	3,182.2	1,317.0	1.1 Employed
- ทำงาน	17,031.1	314.4	1,299.5	2,104.0	2,235.3	2,291.5	4,365.9	3,133.3	1,287.3	- At work
- ไม่ทำงานแต่มีงานประจำ	155.2	1.3	4.0	9.1	9.2	16.4	36.6	48.9	29.7	- With job but not at work
1.2 ผู้ว่างงาน	167.5	16.3	62.9	38.5	15.2	14.2	11.6	4.5	4.3	1.2 Unemployed
- หางานทำ	39.6	2.7	20.8	9.5	2.7	1.9	1.5	0.5	0.2	- Looking for work
- ไม่หางานทำ/พร้อมที่จะทำงาน	127.9	13.7	42.1	29.0	12.5	12.3	10.2	4.0	4.2	- Not looking/available for work
2. กำลังแรงงานที่รอฤดูกาล	66.4	2.6	5.0	2.5	2.4	4.6	12.0	19.8	17.8	2. Seasonally inactive labor force
ผู้ไม่อยู่ในกำลังแรงงาน	7,644.6	1,593.9	925.1	283.6	235.7	269.4	583.6	841.0	2,912.3	Persons not in Labor Force
1. ทำงานบ้าน	2,249.6	59.8	124.5	161.0	175.9	208.4	462.2	598.4	459.4	1. Household work
2. เรียนหนังสือ	2,158.0	1,426.8	677.2	49.1	3.1	1.4	0.4	-	-	2. Studies
3. ยังเด็ก ขรา/ไม่สามารถทำงานได้	2,199.5	20.7	19.4	17.5	25.7	31.8	72.0	96.6	1,915.7	3. Too young/old/incapable of work
4. อื่น ๆ	1,037.5	86.5	104.0	56.0	31.0	27.8	48.9	146.0	537.2	4. Others

ตารางที่ 1 จำนวนประชากรอายุ 15 ปีขึ้นไป จำแนกตามกลุ่มอายุ สถานภาพแรงงาน เพศ และเขตการปกครอง ทัวราชอาณาจักร (ต่อ)

TABLE 1 POPULATION 15 YEARS AND OVER BY AGE GROUP, LABOR FORCE STATUS, SEX AND AREA, WHOLE KINGDOM(Contd.)

ไตรมาสที่ 2/2558 : Quarter 2/2015

ในเขตเทศบาล MUNICIPAL AREA

หน่วยเป็นพัน : In Thousands

สถานภาพแรงงาน	รวม	กลุ่มอายุ Age Group								LABOR FORCE STATUS
	Total	15-19	20-24	25-29	30-34	35-39	40-49	50-59	>= 60	
ยอดรวม	25,064.9	1,928.4	2,296.5	2,437.7	2,497.8	2,596.0	5,009.7	4,047.5	4,251.4	TOTAL
ชาย	12,000.6	961.2	1,136.7	1,194.2	1,224.2	1,266.9	2,417.7	1,911.4	1,888.3	MALE
กำลังแรงงานรวม	9,302.3	197.2	740.7	1,121.2	1,183.0	1,219.4	2,334.7	1,729.2	777.0	Total Labor Force
1. กำลังแรงงานปัจจุบัน	9,270.7	195.7	737.4	1,120.4	1,181.8	1,218.0	2,329.9	1,720.1	767.5	1. Current labor force
1.1 ผู้มีงานทำ	9,184.2	185.1	709.3	1,101.2	1,172.3	1,207.4	2,325.2	1,717.4	766.3	1.1 Employed
- ทำงาน	9,095.9	184.2	706.8	1,094.2	1,169.0	1,200.0	2,305.9	1,690.5	745.2	- At work
- ไม่ทำงานแต่มีงานประจำ	88.3	0.9	2.6	7.0	3.2	7.4	19.3	26.9	21.0	- With job but not at work
1.2 ผู้ว่างงาน	86.5	10.5	28.1	19.2	9.6	10.6	4.6	2.7	1.2	1.2 Unemployed
- หางานทำ	18.6	0.9	9.7	3.7	1.8	1.6	0.4	0.4	0.2	- Looking for work
- ไม่หางานทำ/พร้อมที่จะทำงาน	67.9	9.7	18.4	15.5	7.8	9.1	4.3	2.2	1.1	- Not looking/available for work
2. กำลังแรงงานที่รอฤดูกาล	31.6	1.6	3.2	0.9	1.1	1.4	4.8	9.1	9.5	2. Seasonally inactive labor force
ผู้ไม่อยู่ในกำลังแรงงาน	2,698.3	764.0	396.1	73.0	41.2	47.5	83.0	182.2	1,111.3	Persons not in Labor Force
1. ทำงานบ้าน	103.4	9.7	9.0	4.9	8.7	8.4	13.3	25.1	24.3	1. Household work
2. เรียนหนังสือ	1,027.1	680.6	319.9	25.6	0.8	0.2	-	-	-	2. Studies
3. ยังเด็ก ขรา/ไม่สามารถทำงานได้	939.2	15.0	11.5	10.4	17.5	21.2	39.2	61.6	762.8	3. Too young/old/incapable of work
4. อื่น ๆ	628.6	58.7	55.7	32.2	14.2	17.8	30.4	95.5	324.2	4. Others
หญิง	13,064.3	967.2	1,159.7	1,243.4	1,273.5	1,329.2	2,592.0	2,136.1	2,363.1	FEMALE
กำลังแรงงานรวม	8,118.0	137.3	630.7	1,032.8	1,079.1	1,107.3	2,091.5	1,477.4	562.1	Total Labor Force
1. กำลังแรงงานปัจจุบัน	8,083.2	136.3	628.9	1,031.2	1,077.9	1,104.1	2,084.3	1,466.7	553.8	1. Current labor force
1.1 ผู้มีงานทำ	8,002.2	130.5	594.2	1,011.9	1,072.3	1,100.5	2,077.4	1,464.8	550.7	1.1 Employed
- ทำงาน	7,935.2	130.2	592.7	1,009.8	1,066.3	1,091.5	2,060.0	1,442.8	542.1	- At work
- ไม่ทำงานแต่มีงานประจำ	66.9	0.3	1.4	2.2	6.0	9.1	17.4	22.0	8.6	- With job but not at work
1.2 ผู้ว่างงาน	81.0	5.8	34.8	19.3	5.6	3.6	7.0	1.9	3.1	1.2 Unemployed
- หางานทำ	21.1	1.8	11.1	5.8	0.9	0.3	1.1	0.1	-	- Looking for work
- ไม่หางานทำ/พร้อมที่จะทำงาน	59.9	4.0	23.7	13.6	4.7	3.2	5.9	1.8	3.1	- Not looking/available for work
2. กำลังแรงงานที่รอฤดูกาล	34.9	1.0	1.8	1.6	1.2	3.2	7.1	10.7	8.2	2. Seasonally inactive labor force
ผู้ไม่อยู่ในกำลังแรงงาน	4,946.3	830.0	529.0	210.6	194.4	221.9	500.6	658.8	1,801.0	Persons not in Labor Force
1. ทำงานบ้าน	2,146.2	50.1	115.5	156.1	167.2	200.1	448.9	573.3	435.1	1. Household work
2. เรียนหนังสือ	1,130.8	746.2	357.3	23.5	2.3	1.2	0.4	-	-	2. Studies
3. ยังเด็ก ขรา/ไม่สามารถทำงานได้	1,260.3	5.8	8.0	7.1	8.2	10.6	32.8	34.9	1,152.9	3. Too young/old/incapable of work
4. อื่น ๆ	408.9	27.8	48.3	23.9	16.8	10.1	18.5	50.6	213.0	4. Others

ตารางที่ 1 จำนวนประชากรอายุ 15 ปีขึ้นไป จำแนกตามกลุ่มอายุ สถานภาพแรงงาน เพศ และเขตการปกครอง ทัวราชอาณาจักร (ต่อ)  
TABLE 1 POPULATION 15 YEARS AND OVER BY AGE GROUP, LABOR FORCE STATUS, SEX AND AREA, WHOLE KINGDOM (Contd.)

ไตรมาสที่ 2/2558 : Quarter 2/2015

นอกเขตเทศบาล NON-MUNICIPAL AREA

หน่วยเป็นพัน : In Thousands

สถานภาพแรงงาน	รวม Total	กลุ่มอายุ Age Group								LABOR FORCE STATUS
		15-19	20-24	25-29	30-34	35-39	40-49	50-59	>= 60	
ประชากรอายุ 15 ปีขึ้นไป	30,127.7	2,766.4	2,642.6	2,318.5	2,390.3	2,719.5	5,920.4	5,254.5	6,115.5	POPULATION 15 YEARS AND OVER
กำลังแรงงานรวม	20,983.4	618.0	1,763.9	1,988.6	2,087.8	2,439.9	5,272.0	4,337.1	2,476.2	Total Labor Force
1. กำลังแรงงานปัจจุบัน	20,734.0	604.9	1,744.7	1,969.6	2,071.6	2,425.0	5,226.8	4,271.6	2,419.9	1. Current labor force
1.1 ผู้มีงานทำ	20,565.4	578.6	1,672.8	1,931.8	2,060.7	2,419.2	5,217.3	4,267.3	2,417.6	1.1 Employed
- ทำงาน	20,123.8	576.0	1,658.8	1,910.2	2,035.4	2,374.8	5,106.1	4,143.5	2,319.2	- At work
- ไม่ทำงานแต่มีงานประจำ	441.6	2.7	14.0	21.6	25.3	44.5	111.2	123.9	98.4	- With job but not at work
1.2 ผู้ว่างงาน	168.6	26.2	72.0	37.7	10.8	5.7	9.6	4.3	2.3	1.2 Unemployed
- หางานทำ	29.1	6.0	9.2	7.9	1.6	1.6	2.6	0.3	-	- Looking for work
- ไม่หางานทำ/พร้อมที่จะทำงาน	139.5	20.3	62.8	29.8	9.3	4.1	7.0	4.0	2.3	- Not looking/available for work
2. กำลังแรงงานที่รอฤดูกาล	249.4	13.1	19.2	19.0	16.2	14.9	45.2	65.5	56.3	2. Seasonally inactive labor force
ผู้ไม่อยู่ในกำลังแรงงาน	9,144.3	2,148.4	878.7	329.9	302.6	279.6	648.4	917.4	3,639.3	Persons not in Labor Force
1. ทำงานบ้าน	2,857.1	148.8	300.7	209.5	216.8	206.5	482.7	669.3	622.7	1. Household work
2. เรียนหนังสือ	2,192.0	1,820.9	350.4	18.8	-	1.2	0.4	0.3	-	2. Studies
3. ยังเด็ก ขรา/ไม่สามารถทำงานได้	3,302.6	33.3	57.6	34.3	50.0	51.7	119.1	146.4	2,810.1	3. Too young/old/incapable of work
4. อื่น ๆ	792.7	145.4	169.9	67.3	35.7	20.2	46.2	101.4	206.5	4. Others

ตารางที่ 1 จำนวนประชากรอายุ 15 ปีขึ้นไป จำแนกตามกลุ่มอายุ สถานภาพแรงงาน เพศ และเขตการปกครอง ทัวราชอาณาจักร (ต่อ)

TABLE 1 POPULATION 15 YEARS AND OVER BY AGE GROUP, LABOR FORCE STATUS, SEX AND AREA, WHOLE KINGDOM(Contd.)

ไตรมาสที่ 2/2558 : Quarter 2/2015

นอกเขตเทศบาล NON-MUNICIPAL AREA

หน่วยเป็นพัน : In Thousands

สถานภาพแรงงาน	รวม Total	กลุ่มอายุ Age Group								LABOR FORCE STATUS
		15-19	20-24	25-29	30-34	35-39	40-49	50-59	>= 60	
ยอดรวม	30,127.7	2,766.4	2,642.6	2,318.5	2,390.3	2,719.5	5,920.4	5,254.5	6,115.5	TOTAL
ชาย	14,686.0	1,415.2	1,347.0	1,197.1	1,210.9	1,341.8	2,871.1	2,521.3	2,781.6	MALE
กำลังแรงงานรวม	11,643.0	427.3	1,043.1	1,120.4	1,156.1	1,288.9	2,756.4	2,359.7	1,491.1	Total Labor Force
1. กำลังแรงงานปัจจุบัน	11,506.7	418.6	1,028.2	1,109.3	1,146.0	1,280.7	2,734.8	2,328.3	1,460.8	1. Current labor force
1.1 ผู้มีงานทำ	11,419.9	402.3	996.3	1,087.6	1,141.9	1,276.6	2,729.0	2,326.4	1,459.8	1.1 Employed
- ทำงาน	11,162.3	401.1	984.4	1,076.2	1,128.1	1,256.3	2,675.3	2,250.6	1,390.3	- At work
- ไม่ทำงานแต่มีงานประจำ	257.6	1.2	11.9	11.3	13.8	20.4	53.7	75.8	69.5	- With job but not at work
1.2 ผู้ว่างงาน	86.8	16.3	31.9	21.7	4.0	4.0	5.8	2.0	1.0	1.2 Unemployed
- หางานทำ	17.1	3.6	5.9	4.2	1.0	0.8	1.4	-	-	- Looking for work
- ไม่หางานทำ/พร้อมที่จะทำงาน	69.7	12.7	26.0	17.5	3.0	3.2	4.4	2.0	1.0	- Not looking/available for work
2. กำลังแรงงานที่รอฤดูกาล	136.3	8.7	14.9	11.1	10.2	8.2	21.6	31.3	30.3	2. Seasonally inactive labor force
ผู้ไม่อยู่ในกำลังแรงงาน	3,043.1	988.0	303.9	76.7	54.8	52.9	114.6	161.6	1,290.5	Persons not in Labor Force
1. ทำงานบ้าน	123.1	19.2	14.2	8.4	10.2	5.4	14.8	26.9	23.9	1. Household work
2. เรียนหนังสือ	1,041.2	854.8	175.1	10.8	-	-	0.4	-	-	2. Studies
3. ยังเด็ก ขรา/ไม่สามารถทำงานได้	1,430.6	24.4	27.7	21.1	33.2	35.5	75.5	81.3	1,132.0	3. Too young/old/incapable of work
4. อื่น ๆ	448.3	89.5	86.9	36.4	11.4	12.0	23.9	53.5	134.5	4. Others
หญิง	15,441.6	1,351.1	1,295.6	1,121.4	1,179.4	1,377.7	3,049.4	2,733.2	3,333.9	FEMALE
กำลังแรงงานรวม	9,340.4	190.7	720.8	868.2	931.7	1,151.0	2,515.6	1,977.5	985.0	Total Labor Force
1. กำลังแรงงานปัจจุบัน	9,227.3	186.3	716.5	860.3	925.6	1,144.3	2,492.0	1,943.3	959.0	1. Current labor force
1.1 ผู้มีงานทำ	9,145.5	176.4	676.5	844.3	918.8	1,142.6	2,488.3	1,941.0	957.8	1.1 Employed
- ทำงาน	8,961.5	174.9	674.4	834.0	907.3	1,118.5	2,430.8	1,892.9	928.9	- At work
- ไม่ทำงานแต่มีงานประจำ	184.0	1.5	2.1	10.3	11.5	24.1	57.5	48.1	29.0	- With job but not at work
1.2 ผู้ว่างงาน	81.8	9.9	40.1	16.0	6.8	1.7	3.7	2.3	1.2	1.2 Unemployed
- หางานทำ	12.0	2.3	3.2	3.7	0.6	0.8	1.1	0.3	-	- Looking for work
- ไม่หางานทำ/พร้อมที่จะทำงาน	69.7	7.6	36.8	12.3	6.3	0.9	2.6	2.0	1.2	- Not looking/available for work
2. กำลังแรงงานที่รอฤดูกาล	113.1	4.5	4.3	7.9	6.1	6.7	23.6	34.2	26.0	2. Seasonally inactive labor force
ผู้ไม่อยู่ในกำลังแรงงาน	6,101.2	1,160.4	574.8	253.2	247.8	226.8	533.8	755.8	2,348.8	Persons not in Labor Force
1. ทำงานบ้าน	2,734.0	129.6	286.5	201.1	206.6	201.2	467.8	642.4	598.8	1. Household work
2. เรียนหนังสือ	1,150.8	966.1	175.3	8.0	-	1.2	-	0.3	-	2. Studies
3. ยังเด็ก ขรา/ไม่สามารถทำงานได้	1,872.0	8.9	29.9	13.2	16.9	16.2	43.7	65.1	1,678.1	3. Too young/old/incapable of work
4. อื่น ๆ	344.5	55.9	83.0	30.9	24.3	8.2	22.3	48.0	71.9	4. Others

ตารางที่ 2 จำนวนประชากรอายุ 15 ปีขึ้นไป จำแนกตามสถานภาพสมรส สถานภาพแรงงาน ทัวราชอาณาจักร

TABLE 2 POPULATION 15 YEARS AND OVER BY MARITAL STATUS, LABOR FORCE STATUS , WHOLE KINGDOM

ไตรมาสที่ 2/2558 : Quarter 2/2015

หน่วยเป็นพัน : In Thousands

สถานภาพแรงงาน	รวม Total	เคยสมรส Ever-Married						LABOR FORCE STATUS
		โสด Single	สมรส Married	หม้าย Widowed	หย่า Divorced	แยกกันอยู่ Separated	ไม่ทราบ Unknown	
ยอดรวม	55,192.6	14,187.0	34,544.5	4,285.1	927.5	1,239.8	8.7	TOTAL
กำลังแรงงานรวม	38,403.7	8,358.1	26,988.3	1,333.7	731.6	984.4	7.6	Total Labor Force
1. กำลังแรงงานปัจจุบัน	38,087.8	8,297.3	26,763.1	1,312.5	726.3	981.0	7.6	1. Current labor force
1.1 ผู้มีงานทำ	37,751.8	8,069.7	26,677.0	1,307.3	717.6	972.6	7.6	1.1 Employed
- ทำงาน	37,154.9	8,000.7	26,226.1	1,261.1	704.1	955.4	7.6	- At work
- ไม่ทำงานแต่มีงานประจำ	596.9	68.9	451.0	46.2	13.6	17.2	-	- With job but not at work
1.2 ผู้ว่างงาน	336.1	227.7	86.1	5.2	8.7	8.4	-	1.2 Unemployed
- หางานทำ	68.8	49.2	15.9	1.2	1.2	1.3	-	- Looking for work
- ไม่หางานทำ/พร้อมที่จะทำงาน	267.3	178.5	70.3	4.0	7.5	7.1	-	- Not looking/available for work
2. กำลังแรงงานที่รอฤดูกาล	315.9	60.8	225.1	21.2	5.3	3.4	-	2. Seasonally inactive labor force
ผู้ไม่อยู่ในกำลังแรงงาน	16,788.9	5,828.9	7,556.2	2,951.4	195.9	255.4	1.1	Persons not in Labor Force
1. ทำงานบ้าน	5,106.7	391.4	4,051.7	461.9	79.0	121.9	0.8	1. Household work
2. เรียนหนังสือ	4,350.0	4,243.3	101.2	0.2	1.3	3.9	-	2. Studies
3. ยังเด็ก ขรา/ไม่สามารถทำงานได้	5,502.1	584.3	2,402.6	2,344.9	75.9	94.0	0.3	3. Too young/old/incapable of work
4. อื่น ๆ	1,830.2	610.0	1,000.7	144.4	39.6	35.5	-	4. Others

ตารางที่ 2 จำนวนประชากรอายุ 15 ปีขึ้นไป จำแนกตามสถานภาพสมรส สถานภาพแรงงาน และเพศ ทั้งราชอาณาจักร

TABLE 2 POPULATION 15 YEARS AND OVER BY MARITAL STATUS, LABOR FORCE STATUS AND SEX , WHOLE KINGDOM

ไตรมาสที่ 2/2558 : Quarter 2/2015

หน่วยเป็นพัน : In Thousands

สถานภาพแรงงาน	รวม Total	เคยสมรส Ever-Married						LABOR FORCE STATUS
		โสด Single	สมรส Married	หม้าย Widowed	หย่า Divorced	แยกกันอยู่ Separated	ไม่ทราบ Unknown	
ชาย	26,686.6	7,850.2	17,091.9	882.7	346.9	507.8	7.2	MALE
กำลังแรงงานรวม	20,945.3	5,004.0	14,908.0	299.4	291.8	435.9	6.3	Total Labor Force
1. กำลังแรงงานปัจจุบัน	20,777.4	4,956.4	14,798.7	293.3	288.0	434.7	6.3	1. Current labor force
1.1 ผู้มีงานทำ	20,604.1	4,832.4	14,758.2	291.6	284.3	431.4	6.3	1.1 Employed
- ทำงาน	20,258.2	4,787.2	14,479.8	281.0	279.5	424.4	6.3	- At work
- ไม่ทำงานแต่มีงานประจำ	345.9	45.2	278.4	10.5	4.8	7.0	-	- With job but not at work
1.2 ผู้ว่างงาน	173.3	124.1	40.5	1.7	3.7	3.4	-	1.2 Unemployed
- หางานทำ	35.7	23.7	10.0	1.1	0.7	0.1	-	- Looking for work
- ไม่หางานทำ/พร้อมที่จะทำงาน	137.7	100.4	30.5	0.6	3.0	3.2	-	- Not looking/available for work
2. กำลังแรงงานที่รอฤดูกาล	167.9	47.5	109.2	6.1	3.8	1.2	-	2. Seasonally inactive labor force
ผู้ไม่อยู่ในกำลังแรงงาน	5,741.4	2,846.2	2,183.9	583.3	55.1	71.9	0.9	Persons not in Labor Force
1. ทำงานบ้าน	226.4	95.1	102.7	16.7	3.7	7.6	0.6	1. Household work
2. เรียนหนังสือ	2,068.3	2,032.2	35.4	-	-	0.7	-	2. Studies
3. ยังเด็ก ขรา/ไม่สามารถทำงานได้	2,369.7	323.3	1,446.3	520.9	31.8	47.2	0.3	3. Too young/old/incapable of work
4. อื่น ๆ	1,076.9	395.6	599.5	45.7	19.7	16.4	-	4. Others
หญิง	28,505.9	6,336.9	17,452.6	3,402.4	580.6	731.9	1.5	FEMALE
กำลังแรงงานรวม	17,458.4	3,354.2	12,080.3	1,034.3	439.8	548.5	1.3	Total Labor Force
1. กำลังแรงงานปัจจุบัน	17,310.4	3,340.9	11,964.4	1,019.2	438.3	546.3	1.3	1. Current labor force
1.1 ผู้มีงานทำ	17,147.7	3,237.3	11,918.8	1,015.7	433.4	541.2	1.3	1.1 Employed
- ทำงาน	16,896.7	3,213.6	11,746.2	980.0	424.6	531.1	1.3	- At work
- ไม่ทำงานแต่มีงานประจำ	251.0	23.7	172.6	35.7	8.8	10.1	-	- With job but not at work
1.2 ผู้ว่างงาน	162.8	103.6	45.6	3.5	5.0	5.1	-	1.2 Unemployed
- หางานทำ	33.1	25.5	5.8	0.1	0.4	1.2	-	- Looking for work
- ไม่หางานทำ/พร้อมที่จะทำงาน	129.7	78.1	39.8	3.4	4.5	3.9	-	- Not looking/available for work
2. กำลังแรงงานที่รอฤดูกาล	148.0	13.3	115.9	15.0	1.5	2.3	-	2. Seasonally inactive labor force
ผู้ไม่อยู่ในกำลังแรงงาน	11,047.5	2,982.7	5,372.3	2,368.2	140.7	183.4	0.2	Persons not in Labor Force
1. ทำงานบ้าน	4,880.2	296.2	3,949.0	445.3	75.3	114.2	0.2	1. Household work
2. เรียนหนังสือ	2,281.6	2,211.1	65.8	0.2	1.3	3.2	-	2. Studies
3. ยังเด็ก ขรา/ไม่สามารถทำงานได้	3,132.3	261.0	956.3	1,824.0	44.2	46.9	-	3. Too young/old/incapable of work
4. อื่น ๆ	753.3	214.4	401.2	98.7	20.0	19.1	-	4. Others

ตารางที่ 2 จำนวนประชากรอายุ 15 ปีขึ้นไป จำแนกตามสถานภาพสมรส สถานภาพแรงงาน เพศ และเขตการปกครอง ทัวราชอาณาจักร (ต่อ)

TABLE 2 POPULATION 15 YEARS AND OVER BY MARITAL STATUS, LABOR FORCE STATUS, SEX AND AREA, WHOLE KINGDOM (Contd.)

ไตรมาสที่ 2/2558 : Quarter 2/2015

ในเขตเทศบาล MUNICIPAL AREA

หน่วยเป็นพัน : In Thousands

สถานภาพแรงงาน	รวม	เคยสมรส Ever-Married						LABOR FORCE STATUS
	Total	โสด Single	สมรส Married	หม้าย Widowed	หย่า Divorced	แยกกันอยู่ Separated	ไม่ทราบ Unknown	
ยอดรวม	25,064.9	7,505.9	14,835.8	1,734.2	412.0	570.4	6.5	TOTAL
ชาย	12,000.6	3,898.6	7,408.3	325.9	141.5	220.6	5.7	MALE
กำลังแรงงานรวม	9,302.3	2,542.2	6,350.9	102.9	114.1	186.4	5.7	Total Labor Force
1. กำลังแรงงานปัจจุบัน	9,270.7	2,534.4	6,330.9	100.5	113.0	186.3	5.7	1. Current labor force
1.1 ผู้มีงานทำ	9,184.2	2,472.3	6,310.4	98.8	112.4	184.7	5.7	1.1 Employed
- ทำงาน	9,095.9	2,462.0	6,237.7	96.1	110.4	184.0	5.7	- At work
- ไม่ทำงานแต่มีงานประจำ	88.3	10.3	72.7	2.7	2.0	0.7	-	- With job but not at work
1.2 ผู้ว่างงาน	86.5	62.1	20.5	1.7	0.6	1.6	-	1.2 Unemployed
- หางานทำ	18.6	12.9	4.2	1.1	0.3	0.1	-	- Looking for work
- ไม่หางานทำ/พร้อมที่จะทำงาน	67.9	49.2	16.4	0.6	0.2	1.5	-	- Not looking/available for work
2. กำลังแรงงานที่รอฤดูกาล	31.6	7.8	20.0	2.4	1.2	0.1	-	2. Seasonally inactive labor force
ผู้ไม่อยู่ในกำลังแรงงาน	2,698.3	1,356.4	1,057.4	223.0	27.4	34.1	-	Persons not in Labor Force
1. ทำงานบ้าน	103.4	41.3	50.9	4.6	2.9	3.7	-	1. Household work
2. เรียนหนังสือ	1,027.1	1,012.4	14.4	-	-	0.4	-	2. Studies
3. ยังเด็ก ขรา/ไม่สามารถทำงานได้	939.2	119.8	595.0	190.4	14.9	19.0	-	3. Too young/old/incapable of work
4. อื่น ๆ	628.6	182.9	397.1	28.0	9.6	11.0	-	4. Others
หญิง	13,064.3	3,607.3	7,427.5	1,408.3	270.5	349.9	0.8	FEMALE
กำลังแรงงานรวม	8,118.0	2,122.5	5,123.8	405.4	200.7	264.8	0.8	Total Labor Force
1. กำลังแรงงานปัจจุบัน	8,083.2	2,118.3	5,098.4	401.8	199.9	263.9	0.8	1. Current labor force
1.1 ผู้มีงานทำ	8,002.2	2,065.0	5,077.5	399.6	197.5	261.7	0.8	1.1 Employed
- ทำงาน	7,935.2	2,054.0	5,034.8	391.1	195.2	259.4	0.8	- At work
- ไม่ทำงานแต่มีงานประจำ	66.9	10.9	42.7	8.6	2.4	2.4	-	- With job but not at work
1.2 ผู้ว่างงาน	81.0	53.3	21.0	2.2	2.4	2.2	-	1.2 Unemployed
- หางานทำ	21.1	17.5	2.5	0.1	0.2	0.7	-	- Looking for work
- ไม่หางานทำ/พร้อมที่จะทำงาน	59.9	35.8	18.5	2.0	2.2	1.5	-	- Not looking/available for work
2. กำลังแรงงานที่รอฤดูกาล	34.9	4.3	25.4	3.6	0.7	0.9	-	2. Seasonally inactive labor force
ผู้ไม่อยู่ในกำลังแรงงาน	4,946.3	1,484.8	2,303.7	1,003.0	69.8	85.1	-	Persons not in Labor Force
1. ทำงานบ้าน	2,146.2	150.4	1,716.0	191.1	33.6	55.1	-	1. Household work
2. เรียนหนังสือ	1,130.8	1,100.1	29.5	-	0.4	0.8	-	2. Studies
3. ยังเด็ก ขรา/ไม่สามารถทำงานได้	1,260.3	116.0	356.9	744.4	23.1	19.9	-	3. Too young/old/incapable of work
4. อื่น ๆ	408.9	118.3	201.2	67.5	12.7	9.2	-	4. Others



ตารางที่ 2 จำนวนประชากรอายุ 15 ปีขึ้นไป จำแนกตามสถานภาพสมรส สถานภาพแรงงาน เพศ และเขตการปกครอง ทัวราชอาณาจักร (ต่อ)

TABLE 2 POPULATION 15 YEARS AND OVER BY MARITAL STATUS, LABOR FORCE STATUS, SEX AND AREA, WHOLE KINGDOM (Contd.)

ไตรมาสที่ 2/2558 : Quarter 2/2015

นอกเขตเทศบาล NON-MUNICIPAL AREA

หน่วยเป็นพัน : In Thousands

สถานภาพแรงงาน	รวม Total	เคยสมรส Ever-Married						LABOR FORCE STATUS
		โสด Single	สมรส Married	หม้าย Widowed	หย่า Divorced	แยกกันอยู่ Separated	ไม่ทราบ Unknown	
ยอรวม	30,127.7	6,681.1	19,708.7	2,550.9	515.5	669.3	2.2	TOTAL
ชาย	14,686.0	3,951.6	9,683.5	556.8	205.4	287.3	1.5	MALE
กำลังแรงงานรวม	11,643.0	2,461.7	8,557.0	196.5	177.7	249.5	0.6	Total Labor Force
1. กำลังแรงงานปัจจุบัน	11,506.7	2,422.0	8,467.8	192.8	175.0	248.5	0.6	1. Current labor force
1.1 ผู้มีงานทำ	11,419.9	2,360.1	8,447.8	192.8	171.9	246.7	0.6	1.1 Employed
- ทำงาน	11,162.3	2,325.2	8,242.1	184.9	169.1	240.4	0.6	- At work
- ไม่ทำงานแต่มีงานประจำ	257.6	34.9	205.7	7.9	2.8	6.3	-	- With job but not at work
1.2 ผู้ว่างงาน	86.8	62.0	20.0	-	3.1	1.7	-	1.2 Unemployed
- หางานทำ	17.1	10.8	5.9	-	0.4	-	-	- Looking for work
- ไม่หางานทำ/พร้อมที่จะทำงาน	69.7	51.2	14.1	-	2.7	1.7	-	- Not looking/available for work
2. กำลังแรงงานที่รอฤดูกาล	136.3	39.7	89.2	3.7	2.7	1.0	-	2. Seasonally inactive labor force
ผู้ไม่อยู่ในกำลังแรงงาน	3,043.1	1,489.8	1,126.5	360.2	27.7	37.8	0.9	Persons not in Labor Force
1. ทำงานบ้าน	123.1	53.8	51.8	12.1	0.8	4.0	0.6	1. Household work
2. เรียนหนังสือ	1,041.2	1,019.8	21.0	-	-	0.4	-	2. Studies
3. ยังเด็ก ขรา/ไม่สามารถทำงานได้	1,430.6	203.6	851.3	330.5	16.8	28.1	0.3	3. Too young/old/incapable of work
4. อื่น ๆ	448.3	212.7	202.4	17.7	10.1	5.4	-	4. Others
หญิง	15,441.6	2,729.6	10,025.1	1,994.1	310.1	382.0	0.7	FEMALE
กำลังแรงงานรวม	9,340.4	1,231.7	6,956.5	628.9	239.2	283.7	0.5	Total Labor Force
1. กำลังแรงงานปัจจุบัน	9,227.3	1,222.6	6,866.0	617.4	238.4	282.4	0.5	1. Current labor force
1.1 ผู้มีงานทำ	9,145.5	1,172.3	6,841.3	616.1	235.8	279.5	0.5	1.1 Employed
- ทำงาน	8,961.5	1,159.5	6,711.4	589.0	229.4	271.7	0.5	- At work
- ไม่ทำงานแต่มีงานประจำ	184.0	12.8	129.9	27.1	6.4	7.8	-	- With job but not at work
1.2 ผู้ว่างงาน	81.8	50.3	24.7	1.3	2.6	2.9	-	1.2 Unemployed
- หางานทำ	12.0	8.0	3.3	-	0.2	0.5	-	- Looking for work
- ไม่หางานทำ/พร้อมที่จะทำงาน	69.7	42.3	21.3	1.3	2.4	2.4	-	- Not looking/available for work
2. กำลังแรงงานที่รอฤดูกาล	113.1	9.0	90.5	11.5	0.8	1.4	-	2. Seasonally inactive labor force
ผู้ไม่อยู่ในกำลังแรงงาน	6,101.2	1,497.9	3,068.7	1,365.2	71.0	98.3	0.2	Persons not in Labor Force
1. ทำงานบ้าน	2,734.0	145.9	2,233.0	254.2	41.7	59.1	0.2	1. Household work
2. เรียนหนังสือ	1,150.8	1,111.0	36.3	0.2	0.9	2.4	-	2. Studies
3. ยังเด็ก ขรา/ไม่สามารถทำงานได้	1,872.0	145.0	599.4	1,079.6	21.1	27.0	-	3. Too young/old/incapable of work
4. อื่น ๆ	344.5	96.1	200.0	31.3	7.3	9.9	-	4. Others

ตารางที่ 3 จำนวนประชากรอายุ 15 ปีขึ้นไป จำแนกตามระดับการศึกษาที่สำเร็จ สถานภาพแรงงาน ทั้งราชอาณาจักร

TABLE 3 POPULATION 15 YEARS AND OVER BY LEVEL OF EDUCATIONAL ATTAINMENT, LABOR FORCE STATUS , WHOLE KINGDOM

ไตรมาสที่ 2/2558 : Quarter 2/2015

หน่วยเป็นพัน : In Thousands

สถานภาพแรงงาน	รวม	ไม่มี การศึกษา	ต่ำกว่า ประถมศึกษา Less than Elementary	ประถม ศึกษา Elementary	มัธยมศึกษา ตอนต้น Lower Secondary	มัธยมศึกษาตอนปลาย Upper Secondary Level			อุดมศึกษา Higher Level			อื่นๆ <sup>1/</sup> Others <sup>1/</sup>	ไม่ทราบ Unknown	LABOR FORCE STATUS
						สายสามัญ General/ Academic	สายอาชีว- ศึกษา Vocational	สายวิชา- การศึกษา Teacher Training	สายวิชาการ Academic	สายวิชาชีพ Higher Technical Education	สายวิชา- การศึกษา Teacher Training			
ยอดรวม	55,192.6	2,454.4	13,702.5	10,834.3	9,708.2	6,886.5	1,917.2	7.8	5,876.4	2,456.9	970.0	162.4	215.9	TOTAL
กำลังแรงงานรวม	38,403.7	1,314.0	8,211.9	8,544.2	6,055.7	4,706.5	1,381.5	4.1	5,049.0	2,084.4	732.9	148.8	170.8	Total Labor Force
1. กำลังแรงงานปัจจุบัน	38,087.8	1,304.3	8,064.8	8,471.8	6,013.8	4,675.1	1,377.9	4.1	5,044.8	2,079.0	732.7	148.8	170.8	1. Current labor force
1.1 ผู้มีงานทำ	37,751.8	1,298.8	8,051.1	8,424.4	5,962.7	4,619.3	1,361.4	4.1	4,951.6	2,042.4	718.2	147.0	170.8	1.1 Employed
- ทำงาน	37,154.9	1,284.3	7,805.8	8,293.4	5,903.9	4,570.2	1,350.2	4.1	4,915.0	2,029.9	680.7	147.0	170.4	- At work
- ไม่ทำงานแต่มีงานประจำ	596.9	14.5	245.4	131.0	58.8	49.1	11.2	-	36.6	12.5	37.5	-	0.4	- With job but not at work
1.2 ผู้ว่างงาน	336.1	5.5	13.7	47.4	51.1	55.8	16.5	-	93.2	36.6	14.5	1.7	-	1.2 Unemployed
- หางานทำ	68.8	3.1	1.0	7.5	10.7	12.6	1.5	-	19.7	8.2	4.2	0.4	-	- Looking for work
- ไม่หางานทำ/พร้อมที่จะทำงาน	267.3	2.4	12.7	40.0	40.4	43.3	15.1	-	73.5	28.4	10.3	1.3	-	- Not looking/available for work
2. กำลังแรงงานที่รอฤดูกาล	315.9	9.7	147.0	72.5	41.9	31.4	3.6	-	4.2	5.4	0.2	-	-	2. Seasonally inactive labor force
ผู้ไม่อยู่ในกำลังแรงงาน	16,788.9	1,140.4	5,490.6	2,290.1	3,652.6	2,180.0	535.7	3.7	827.4	372.6	237.2	13.7	45.0	Persons not in Labor Force
1. ทำงานบ้าน	5,106.7	268.1	1,665.4	1,044.9	830.1	535.6	172.2	0.8	340.5	181.7	42.0	7.3	18.0	1. Household work
2. เรียนหนังสือ	4,350.0	-	1.2	523.8	2,276.2	1,220.9	229.8	1.4	38.1	55.9	2.5	0.2	-	2. Studies
3. ยังเด็ก ขรา/ไม่สามารถทำงานได้	5,502.1	848.9	3,612.7	504.3	206.6	146.6	44.2	-	74.4	33.0	17.7	4.3	9.4	3. Too young/old/incapable of work
4. อื่น ๆ	1,830.2	23.4	211.4	217.1	339.7	276.9	89.5	1.5	374.4	102.0	174.9	1.8	17.6	4. Others

1/ รวมอาชีพระยะสั้น 1/ Including Short Course Vocational

ตารางที่ 3 จำนวนประชากรอายุ 15 ปีขึ้นไป จำแนกตามระดับการศึกษาที่สำเร็จ สถานภาพแรงงาน และเพศ ทั้งราชอาณาจักร

TABLE 3 POPULATION 15 YEARS AND OVER BY LEVEL OF EDUCATIONAL ATTAINMENT, LABOR FORCE STATUS AND SEX , WHOLE KINGDOM

ไตรมาสที่ 2/2558 : Quarter 2/2015

หน่วยเป็นพัน : In Thousands

สถานภาพแรงงาน	รวม	ไม่มี การศึกษา	ต่ำกว่า ประถมศึกษา Less than Elementary	ประถม ศึกษา Elementary	มัธยมศึกษา ตอนต้น Lower Secondary	มัธยมศึกษาตอนปลาย			อุดมศึกษา			อื่นๆ	ไม่ทราบ	LABOR FORCE STATUS
						Upper Secondary Level			Higher Level					
						สายสามัญ	สายอาชีว- ศึกษา	สายวิชา- การศึกษา	สายวิชาการ	สายวิชาชีพ Higher Technical	สายวิชา- การศึกษา Teacher			
						General/ Academic	Vocational	Teacher Training	Academic	Education	Training			
Total	None	Elementary	Elementary	Secondary	Academic	Vocational	Training	Academic	Education	Training	Others	Unknown		
ชาย	26,686.6	909.3	5,988.3	5,609.8	5,155.0	3,521.9	1,078.9	2.4	2,572.5	1,307.0	338.8	80.1	122.7	MALE
กำลังแรงงานรวม	20,945.3	640.7	4,311.9	4,869.8	3,664.9	2,709.4	853.1	2.0	2,278.0	1,183.7	251.9	75.6	104.4	Total Labor Force
1. กำลังแรงงานปัจจุบัน	20,777.4	638.5	4,241.7	4,831.7	3,633.1	2,690.9	851.0	2.0	2,276.2	1,180.6	251.9	75.6	104.4	1. Current labor force
1.1 ผู้มีงานทำ	20,604.1	636.4	4,235.0	4,798.9	3,603.5	2,656.3	841.6	2.0	2,245.5	1,156.4	249.0	75.2	104.4	1.1 Employed
- ทำงาน	20,258.2	627.4	4,082.5	4,720.8	3,568.7	2,627.6	835.0	2.0	2,229.0	1,148.9	237.1	75.2	104.0	- At work
- ไม่ทำงานแต่มีงานประจำ	345.9	8.9	152.4	78.1	34.8	28.7	6.5	-	16.6	7.5	11.9	-	0.4	- With job but not at work
1.2 ผู้ว่างงาน	173.3	2.1	6.7	32.8	29.6	34.5	9.4	-	30.7	24.2	3.0	0.4	-	1.2 Unemployed
- หางานทำ	35.7	1.8	0.6	5.7	6.1	5.9	0.6	-	6.1	7.9	0.6	0.4	-	- Looking for work
- ไม่หางานทำ/พร้อมที่จะทำงาน	137.7	0.3	6.1	27.0	23.5	28.7	8.8	-	24.6	16.3	2.4	-	-	- Not looking/available for work
2. กำลังแรงงานที่รอฤดูกาล	167.9	2.2	70.2	38.1	31.9	18.5	2.1	-	1.8	3.1	-	-	-	2. Seasonally inactive labor force
ผู้ไม่อยู่ในกำลังแรงงาน	5,741.4	268.7	1,676.5	740.0	1,490.0	812.6	225.8	0.4	294.4	123.2	86.9	4.5	18.4	Persons not in Labor Force
1. ทำงานบ้าน	226.4	9.4	55.1	50.7	45.5	22.9	12.1	-	19.6	10.6	0.5	-	-	1. Household work
2. เรียนหนังสือ	2,068.3	-	0.8	275.7	1,082.5	534.6	131.2	0.3	16.2	26.4	0.5	0.2	-	2. Studies
3. ยังเด็ก ขรา/ไม่สามารถทำงานได้	2,369.7	250.4	1,506.2	271.3	139.4	87.5	29.4	-	46.7	25.0	5.8	3.0	5.1	3. Too young/old/incapable of work
4. อื่น ๆ	1,076.9	8.9	114.4	142.3	222.6	167.5	53.2	0.2	211.9	61.3	80.1	1.3	13.2	4. Others
หญิง	28,505.9	1,545.1	7,714.2	5,224.6	4,553.3	3,364.6	838.2	5.4	3,303.9	1,150.0	631.2	82.4	93.1	FEMALE
กำลังแรงงานรวม	17,458.4	673.4	3,900.0	3,674.4	2,390.7	1,997.2	528.4	2.1	2,771.0	900.6	481.0	73.2	66.4	Total Labor Force
1. กำลังแรงงานปัจจุบัน	17,310.4	665.8	3,823.1	3,640.1	2,380.7	1,984.3	526.9	2.1	2,768.6	898.4	480.8	73.2	66.4	1. Current labor force
1.1 ผู้มีงานทำ	17,147.7	662.5	3,816.2	3,625.4	2,359.2	1,963.0	519.8	2.1	2,706.1	886.0	469.2	71.9	66.4	1.1 Employed
- ทำงาน	16,896.7	656.9	3,723.2	3,572.6	2,335.3	1,942.6	515.2	2.1	2,686.0	881.0	443.6	71.9	66.4	- At work
- ไม่ทำงานแต่มีงานประจำ	251.0	5.6	92.9	52.9	23.9	20.4	4.6	-	20.1	5.0	25.6	-	-	- With job but not at work
1.2 ผู้ว่างงาน	162.8	3.4	7.0	14.6	21.6	21.3	7.1	-	62.5	12.4	11.6	1.3	-	1.2 Unemployed
- หางานทำ	33.1	1.3	0.4	1.7	4.6	6.7	0.9	-	13.7	0.3	3.6	-	-	- Looking for work
- ไม่หางานทำ/พร้อมที่จะทำงาน	129.7	2.1	6.5	12.9	17.0	14.6	6.3	-	48.8	12.2	7.9	1.3	-	- Not looking/available for work
2. กำลังแรงงานที่รอฤดูกาล	148.0	7.5	76.9	34.4	10.0	12.9	1.5	-	2.4	2.2	0.2	-	-	2. Seasonally inactive labor force
ผู้ไม่อยู่ในกำลังแรงงาน	11,047.5	871.7	3,814.2	1,550.1	2,162.6	1,367.4	309.9	3.3	533.0	249.3	150.3	9.2	26.7	Persons not in Labor Force
1. ทำงานบ้าน	4,880.2	258.8	1,610.3	994.2	784.6	512.7	160.1	0.8	320.9	171.1	41.6	7.3	18.0	1. Household work
2. เรียนหนังสือ	2,281.6	-	0.4	248.2	1,193.7	686.3	98.6	1.1	21.9	29.6	2.0	-	-	2. Studies
3. ยังเด็ก ขรา/ไม่สามารถทำงานได้	3,132.3	598.5	2,106.5	233.0	67.2	59.1	14.8	-	27.7	8.0	11.9	1.3	4.3	3. Too young/old/incapable of work
4. อื่น ๆ	753.3	14.5	97.0	74.8	117.1	109.3	36.3	1.3	162.5	40.7	94.8	0.5	4.4	4. Others

1/ รวมอาชีพระยะสั้น 1/ Including Short Course Vocational

ตารางที่ 3 จำนวนประชากรอายุ 15 ปีขึ้นไป จำแนกตามระดับการศึกษาที่สำเร็จ สถานภาพแรงงาน เพศ และเขตการปกครอง ทัวราชอาณาจักร (ต่อ)

TABLE 3 POPULATION 15 YEARS AND OVER BY LEVEL OF EDUCATIONAL ATTAINMENT, LABOR FORCE STATUS, SEX AND AREA, WHOLE KINGDOM (Contd)

ไตรมาสที่ 2/2558 : Quarter 2/2015

ในเขตเทศบาล MUNICIPAL AREA

หน่วยเป็นพัน : In Thousands

สถานภาพแรงงาน	รวม	ไม่มี การศึกษา	ต่ำกว่า ประถมศึกษา Less than Elementary	ประถม ศึกษา Elementary	มัธยมศึกษา ตอนต้น Lower Secondary	มัธยมศึกษาตอนปลาย		อุดมศึกษา					อื่นๆ <sup>1/</sup> Others <sup>1/</sup>	ไม่ทราบ	LABOR FORCE STATUS	
						Upper Secondary Level			Higher Level							
						สายสามัญ	สายอาชีว- ศึกษา	สายวิชา- การศึกษา	สายวิชาการ	สายวิชาชีพ Higher Technical	สายวิชา- การศึกษา					
						General/ Academic	Vocational	Teacher Training	Academic	Education	Teacher Training					
Total	None	Elementary	Elementary	Secondary	Academic	Vocational	Teacher Training	Academic	Education	Teacher Training	Others <sup>1/</sup>	Unknown				
ยอดรวม	25,064.9	934.8	4,617.1	4,153.5	4,279.7	3,544.0	1,091.6	3.7	4,275.6	1,400.4	515.3	103.8	145.4	TOTAL		
กำลังแรงงานรวม	17,420.3	517.1	2,610.5	3,195.3	2,693.7	2,246.1	792.2	1.4	3,624.2	1,177.2	360.3	92.8	109.6	Total Labor Force		
1. กำลังแรงงานปัจจุบัน	17,353.9	515.1	2,575.5	3,183.7	2,687.1	2,239.6	791.7	1.4	3,622.2	1,175.0	360.2	92.8	109.6	1. Current labor force		
1.1 ผู้มีงานทำ	17,186.4	514.0	2,568.2	3,163.9	2,666.3	2,209.8	782.4	1.4	3,567.3	1,158.6	353.0	92.0	109.6	1.1 Employed		
- ทำงาน	17,031.1	510.2	2,514.0	3,134.7	2,654.0	2,199.5	777.1	1.4	3,547.9	1,155.4	335.4	92.0	109.6	- At work		
- ไม่ทำงานแต่มีงานประจำ	155.2	3.7	54.2	29.2	12.3	10.4	5.4	-	19.4	3.2	17.5	-	-	- With job but not at work		
1.2 ผู้ว่างงาน	167.5	1.2	7.3	19.8	20.8	29.8	9.2	-	55.0	16.4	7.2	0.8	-	1.2 Unemployed		
- หางานทำ	39.6	0.4	0.7	1.7	4.2	9.6	1.5	-	15.7	4.8	0.8	0.4	-	- Looking for work		
- ไม่หางานทำ/พร้อมที่จะทำงาน	127.9	0.8	6.6	18.1	16.6	20.2	7.8	-	39.2	11.6	6.4	0.4	-	- Not looking/available for work		
2. กำลังแรงงานที่รอฤดูกาล	66.4	2.0	35.0	11.6	6.7	6.5	0.6	-	1.9	2.2	0.1	-	-	2. Seasonally inactive labor force		
ผู้ไม่อยู่ในกำลังแรงงาน	7,644.6	417.7	2,006.6	958.2	1,586.0	1,297.9	299.4	2.4	651.5	223.2	155.0	11.0	35.8	Persons not in Labor Force		
1. ทำงานบ้าน	2,249.6	104.1	610.8	408.1	359.8	255.0	97.1	0.8	257.8	105.4	28.7	7.0	14.9	1. Household work		
2. เรียนหนังสือ	2,158.0	-	0.4	216.0	963.2	805.9	110.2	0.0	33.2	28.7	0.2	0.2	-	2. Studies		
3. ยังเด็ก ขรา/ไม่สามารถทำงานได้	2,199.5	301.3	1,303.9	242.1	116.0	92.0	34.0	-	64.8	23.2	12.3	2.6	7.3	3. Too young/old/incapable of work		
4. อื่น ๆ	1,037.5	12.2	91.5	92.0	146.9	145.1	58.1	1.5	295.7	65.9	113.9	1.2	13.6	4. Others		

1/ รวมอาชีวะระยะสั้น 1/ Including Short Course Vocational

ตารางที่ 3 จำนวนประชากรอายุ 15 ปีขึ้นไป จำแนกตามระดับการศึกษาที่สำเร็จ สถานภาพแรงงาน เพศ และเขตการปกครอง ทัวราชอาณาจักร (ต่อ)

TABLE 3 POPULATION 15 YEARS AND OVER BY LEVEL OF EDUCATIONAL ATTAINMENT, LABOR FORCE STATUS, SEX AND AREA, WHOLE KINGDOM (Contd)

ไตรมาสที่ 2/2558 : Quarter 2/2015

ในเขตเทศบาล MUNICIPAL AREA

หน่วยเป็นพัน : In Thousands

สถานภาพแรงงาน						มัธยมศึกษาตอนปลาย		อุดมศึกษา					อื่นๆ <sup>1/</sup>	ไม่ทราบ	LABOR FORCE STATUS
	รวม	ไม่มี การศึกษา	ต่ำกว่า ประถมศึกษา	ประถม ศึกษา	มัธยมศึกษา ตอนต้น	Upper Secondary Level		Higher Level							
						สายสามัญ	สายอาชีพ- ศึกษา	สายวิชา- การศึกษา	สายวิชาการ	สายวิชาชีพ	สายวิชา- การศึกษา				
												General/ Academic			
Total	None	Elementary	Elementary	Secondary	Academic	Vocational	Teacher Training	Academic	Technical Education	Teacher Training	Others <sup>1/</sup>	Unknown			
ยอดรวม	25,064.9	934.8	4,617.1	4,153.5	4,279.7	3,544.0	1,091.6	3.7	4,275.6	1,400.4	515.3	103.8	145.4	TOTAL	
ชาย	12,000.6	351.4	1,915.5	2,092.4	2,240.6	1,837.5	606.4	1.0	1,894.3	754.3	176.8	50.4	80.0	MALE	
กำลังแรงงานรวม	9,302.3	259.3	1,320.5	1,775.2	1,591.9	1,310.1	478.7	0.8	1,654.4	675.3	123.6	47.2	65.5	Total Labor Force	
1. กำลังแรงงานปัจจุบัน	9,270.7	259.1	1,304.8	1,770.4	1,587.1	1,306.9	478.2	0.8	1,653.3	673.8	123.6	47.2	65.5	1. Current labor force	
1.1 ผู้มีงานทำ	9,184.2	258.8	1,302.0	1,758.9	1,574.4	1,289.7	471.2	0.8	1,633.8	660.1	122.3	46.8	65.5	1.1 Employed	
- ทำงาน	9,095.9	256.5	1,267.7	1,738.2	1,567.2	1,284.3	467.6	0.8	1,624.8	658.7	117.9	46.8	65.5	- At work	
- ไม่ทำงานแต่มีงานประจำ	88.3	2.3	34.4	20.7	7.2	5.4	3.6	-	9.0	1.3	4.4	-	-	- With job but not at work	
1.2 ผู้ว่างงาน	86.5	0.3	2.8	11.5	12.8	17.3	7.0	-	19.5	13.7	1.3	0.4	-	1.2 Unemployed	
- หางานทำ	18.6	-	0.6	1.0	2.2	3.8	0.6	-	5.2	4.6	0.2	0.4	-	- Looking for work	
- ไม่หางานทำ/พร้อมที่จะทำงาน	67.9	0.3	2.2	10.5	10.5	13.5	6.4	-	14.3	9.2	1.1	-	-	- Not looking/available for work	
2. กำลังแรงงานที่รอฤดูกาล	31.6	0.1	15.7	4.8	4.7	3.2	0.5	-	1.1	1.5	-	-	-	2. Seasonally inactive labor force	
ผู้ไม่อยู่ในกำลังแรงงาน	2,698.3	92.2	595.1	317.2	648.7	527.4	127.7	0.2	239.9	79.0	53.2	3.2	14.6	Persons not in Labor Force	
1. ทำงานบ้าน	103.4	6.0	20.8	18.5	17.8	11.7	6.7	-	14.8	6.7	0.5	-	-	1. Household work	
2. เรียนหนังสือ	1,027.1	-	0.1	117.6	457.0	362.6	61.6	0.0	14.3	13.6	0.1	0.2	-	2. Studies	
3. ยังเด็ก ขรา/ไม่สามารถทำงานได้	939.2	79.7	518.9	120.7	74.7	52.9	22.5	-	42.0	17.7	3.6	2.1	4.5	3. Too young/old/incapable of work	
4. อื่น ๆ	628.6	6.4	55.4	60.4	99.3	100.2	36.9	0.2	168.9	41.0	49.0	0.9	10.0	4. Others	
หญิง	13,064.3	583.4	2,701.6	2,061.1	2,039.1	1,706.5	485.2	2.7	2,381.3	646.2	338.5	53.4	65.4	FEMALE	
กำลังแรงงานรวม	8,118.0	257.9	1,290.1	1,420.1	1,101.8	935.9	313.6	0.6	1,969.8	501.9	236.6	45.6	44.1	Total Labor Force	
1. กำลังแรงงานปัจจุบัน	8,083.2	256.0	1,270.7	1,413.3	1,099.9	932.6	313.4	0.6	1,969.0	501.3	236.6	45.6	44.1	1. Current labor force	
1.1 ผู้มีงานทำ	8,002.2	255.1	1,266.2	1,405.1	1,091.9	920.2	311.2	0.6	1,933.5	498.5	230.7	45.2	44.1	1.1 Employed	
- ทำงาน	7,935.2	253.7	1,246.4	1,396.5	1,086.8	915.2	309.4	0.6	1,923.1	496.7	217.5	45.2	44.1	- At work	
- ไม่ทำงานแต่มีงานประจำ	66.9	1.4	19.8	8.5	5.1	5.0	1.8	-	10.3	1.9	13.2	-	-	- With job but not at work	
1.2 ผู้ว่างงาน	81.0	0.9	4.6	8.3	8.0	12.5	2.2	-	35.5	2.7	5.9	0.4	-	1.2 Unemployed	
- หางานทำ	21.1	0.4	0.1	0.6	2.0	5.8	0.9	-	10.5	0.3	0.6	-	-	- Looking for work	
- ไม่หางานทำ/พร้อมที่จะทำงาน	59.9	0.5	4.5	7.6	6.1	6.7	1.3	-	25.0	2.5	5.3	0.4	-	- Not looking/available for work	
2. กำลังแรงงานที่รอฤดูกาล	34.9	1.9	19.3	6.8	1.9	3.3	0.1	-	0.8	0.7	0.1	-	-	2. Seasonally inactive labor force	
ผู้ไม่อยู่ในกำลังแรงงาน	4,946.3	325.5	1,411.6	641.0	937.2	770.6	171.7	2.2	411.5	144.2	101.8	7.8	21.2	Persons not in Labor Force	
1. ทำงานบ้าน	2,146.2	98.1	590.0	389.6	342.1	243.3	90.3	0.8	243.0	98.7	28.3	7.0	14.9	1. Household work	
2. เรียนหนังสือ	1,130.8	-	0.4	98.4	506.2	443.3	48.6	-	18.9	15.1	0.0	-	-	2. Studies	
3. ยังเด็ก ขรา/ไม่สามารถทำงานได้	1,260.3	221.6	785.1	121.5	41.4	39.1	11.5	-	22.8	5.5	8.7	0.5	2.7	3. Too young/old/incapable of work	
4. อื่น ๆ	408.9	5.8	36.1	31.6	47.6	44.9	21.2	1.3	126.7	24.9	64.9	0.3	3.6	4. Others	

1/ รวมอาชีวะระยะสั้น 1/ Including Short Course Vocational

ตารางที่ 3 จำนวนประชากรอายุ 15 ปีขึ้นไป จำแนกตามระดับการศึกษาที่สำเร็จ สถานภาพแรงงาน เพศ และเขตการปกครอง ทวีราชอาณาจักร (ต่อ)

TABLE 3 POPULATION 15 YEARS AND OVER BY LEVEL OF EDUCATIONAL ATTAINMENT, LABOR FORCE STATUS, SEX AND AREA, WHOLE KINGDOM (Contd)

ไตรมาสที่ 2/2558 : Quarter 2/2015

นอกเขตเทศบาล NON-MUNICIPAL AREA

หน่วยเป็นพัน : In Thousands

สถานภาพแรงงาน	รวม	ไม่มี การศึกษา	ต่ำกว่า ประถมศึกษา Less than Elementary	ประถม ศึกษา Elementary	มัธยมศึกษา ตอนต้น Lower Secondary	มัธยมศึกษาตอนปลาย Upper Secondary Level			อุดมศึกษา Higher Level			อื่นๆ <sup>1/</sup> Others <sup>1/</sup>	ไม่ทราบ Unknown	LABOR FORCE STATUS
						สายสามัญ General/ Academic	สายอาชีว- ศึกษา Vocational	สายวิชา- การศึกษา Teacher Training	สายวิชาการ Academic	สายวิชาชีพ Higher Technical Education	สายวิชา- การศึกษา Teacher Training			
ยอดรวม	30,127.7	1,519.6	9,085.4	6,680.8	5,428.6	3,342.5	825.5	4.1	1,600.8	1,056.5	454.8	58.6	70.5	TOTAL
กำลังแรงงานรวม	20,983.4	796.9	5,601.3	5,348.9	3,362.0	2,460.5	589.2	2.8	1,424.9	907.2	372.6	56.0	61.2	Total Labor Force
1. กำลังแรงงานปัจจุบัน	20,734.0	789.2	5,489.3	5,288.1	3,326.7	2,435.5	586.3	2.8	1,422.6	903.9	372.5	56.0	61.2	1. Current labor force
1.1 ผู้มีงานทำ	20,565.4	784.9	5,482.9	5,260.4	3,296.4	2,409.5	578.9	2.8	1,384.3	883.8	365.2	55.1	61.2	1.1 Employed
- ทำงาน	20,123.8	774.1	5,291.8	5,158.7	3,250.0	2,370.7	573.2	2.8	1,367.1	874.5	345.3	55.1	60.8	- At work
- ไม่ทำงานแต่มีงานประจำ	441.6	10.8	191.2	101.7	46.5	38.7	5.8	-	17.3	9.3	19.9	-	0.4	- With job but not at work
1.2 ผู้ว่างงาน	168.6	4.3	6.4	27.6	30.3	26.1	7.3	-	38.2	20.2	7.3	0.9	-	1.2 Unemployed
- หางานทำ	29.1	2.8	0.3	5.8	6.5	3.0	-	-	4.0	3.4	3.4	-	-	- Looking for work
- ไม่หางานทำ/พร้อมที่จะทำงาน	139.5	1.6	6.0	21.8	23.8	23.1	7.3	-	34.2	16.8	3.9	0.9	-	- Not looking/available for work
2. กำลังแรงงานที่รอฤดูกาล	249.4	7.7	112.0	60.9	35.2	24.9	3.0	-	2.3	3.2	0.1	-	-	2 Seasonally inactive labor force
ผู้ไม่อยู่ในกำลังแรงงาน	9,144.3	722.7	3,484.0	1,331.9	2,066.6	882.1	236.3	1.3	175.9	149.4	82.2	2.7	9.3	Persons not in Labor Force
1. ทำงานบ้าน	2,857.1	164.0	1,054.6	636.8	470.3	280.6	75.2	-	82.7	76.3	13.3	0.3	3.1	1. Household work
2. เรียนหนังสือ	2,192.0	-	0.7	307.8	1,313.1	415.0	119.6	1.3	4.9	27.2	2.3	-	-	2. Studies
3. ยังเด็ก ขรา/ไม่สามารถทำงานได้	3,302.6	547.6	2,308.7	262.2	90.6	54.7	10.2	-	9.5	9.8	5.5	1.7	2.2	3. Too young/old/incapable of work
4. อื่น ๆ	792.7	11.2	119.9	125.1	192.8	131.7	31.4	-	78.8	36.1	61.0	0.6	4.0	4. Others

1/ รวมอาชีวะระยะสั้น 1/ Including Short Course Vocational

ตารางที่ 3 จำนวนประชากรอายุ 15 ปีขึ้นไป จำแนกตามระดับการศึกษาที่สำเร็จ สถานภาพแรงงาน เพศ และเขตการปกครอง ทวีราชอาณาจักร (ต่อ)  
TABLE 3 POPULATION 15 YEARS AND OVER BY LEVEL OF EDUCATIONAL ATTAINMENT, LABOR FORCE STATUS, SEX AND AREA, WHOLE KINGDOM (Contd)

ไตรมาสที่ 2/2558 : Quarter 2/2015

นอกเขตเทศบาล NON-MUNICIPAL AREA

หน่วยเป็นพัน : In Thousands

สถานภาพแรงงาน	มัธยมศึกษาตอนปลาย														อุดมศึกษา		LABOR FORCE STATUS
	รวม	ไม่มี การศึกษา	ต่ำกว่า ประถมศึกษา Less than Elementary	ประถม ศึกษา Elementary	มัธยมศึกษา ตอนต้น Lower Secondary	Upper Secondary Level				Higher Level				อื่นๆ <sup>1/</sup>	ไม่ทราบ		
						สายสามัญ General/ Academic	สายอาชีว- ศึกษา Vocational	สายวิชา- การศึกษา Teacher Training	สายวิชาการ Academic	สายวิชาชีพ Higher Technical Education	สายวิชา- การศึกษา Teacher Training						
Total	None	Elementary	Elementary	Secondary	Academic	Vocational	Teacher Training	Academic	Education	Training	Others <sup>1/</sup>	Unknown					
ยอดรวม	30,127.7	1,519.6	9,085.4	6,680.8	5,428.6	3,342.5	825.5	4.1	1,600.8	1,056.5	454.8	58.6	70.5	TOTAL			
ชาย	14,686.0	557.9	4,072.8	3,517.4	2,914.4	1,684.4	472.5	1.4	678.2	552.7	162.0	29.7	42.7	MALE			
กำลังแรงงานรวม	11,643.0	381.4	2,991.4	3,094.6	2,073.1	1,399.2	374.4	1.2	623.7	508.4	128.3	28.4	38.9	Total Labor Force			
1. กำลังแรงงานปัจจุบัน	11,506.7	379.3	2,936.9	3,061.3	2,045.9	1,383.9	372.8	1.2	623.0	506.8	128.3	28.4	38.9	1. Current labor force			
1.1 ผู้มีงานทำ	11,419.9	377.5	2,932.9	3,040.0	2,029.1	1,366.7	370.4	1.2	611.7	496.3	126.7	28.4	38.9	11 Employed			
- ทำงาน	11,162.3	370.9	2,814.9	2,982.7	2,001.5	1,343.3	367.4	1.2	604.2	490.1	119.2	28.4	38.5	- At work			
- ไม่ทำงานแต่มีงานประจำ	257.6	6.6	118.0	57.4	27.7	23.3	3.0	-	7.5	6.2	7.5	-	0.4	- With job but not at work			
1.2 ผู้ว่างงาน	86.8	1.8	4.0	21.3	16.8	17.2	2.4	-	11.2	10.5	1.7	-	-	12 Unemployed			
- หางานทำ	17.1	1.8	-	4.7	3.9	2.0	-	-	0.9	3.4	0.4	-	-	- Looking for work			
- ไม่หางานทำ/พร้อมที่จะทำงาน	69.7	-	4.0	16.5	12.9	15.2	2.4	-	10.4	7.1	1.3	-	-	- Not looking/available for work			
2. กำลังแรงงานที่รอฤดูกาล	136.3	2.0	54.5	33.3	27.1	15.3	1.6	-	0.7	1.7	-	-	-	2. Seasonally inactive labor force			
ผู้ไม่อยู่ในกำลังแรงงาน	3,043.1	176.5	1,081.4	422.8	841.3	285.2	98.1	0.2	54.5	44.3	33.7	1.3	3.8	Persons not in Labor Force			
1. ทำงานบ้าน	123.1	3.3	34.4	32.2	27.8	11.2	5.4	-	4.8	3.9	-	-	-	1. Household work			
2. เรียนหนังสือ	1,041.2	-	0.7	158.1	625.5	172.0	69.6	0.2	1.9	12.8	0.4	-	-	2. Studies			
3. ยังเด็ก ขว/ไม่สามารถทำงานได้	1,430.6	170.6	987.3	150.7	64.7	34.6	6.8	-	4.7	7.3	2.2	0.9	0.6	3. Too young/old/incapable of work			
4. อื่น ๆ	448.3	2.5	59.0	81.9	123.4	67.3	16.3	-	43.0	20.2	31.1	0.4	3.2	4. Others			
หญิง	15,441.6	961.7	5,012.5	3,163.5	2,514.2	1,658.1	353.0	2.7	922.6	503.8	292.7	29.0	27.8	FEMALE			
กำลังแรงงานรวม	9,340.4	415.5	2,609.9	2,254.4	1,288.9	1,061.3	214.8	1.6	801.2	398.7	244.3	27.6	22.3	Total Labor Force			
1. กำลังแรงงานปัจจุบัน	9,227.3	409.8	2,552.4	2,226.8	1,280.8	1,051.6	213.5	1.6	799.6	397.2	244.2	27.6	22.3	1. Current labor force			
1.1 ผู้มีงานทำ	9,145.5	407.4	2,550.0	2,220.4	1,267.3	1,042.8	208.6	1.6	772.6	387.4	238.5	26.7	22.3	11 Employed			
- ทำงาน	8,961.5	403.2	2,476.9	2,176.0	1,248.5	1,027.4	205.7	1.6	762.9	384.3	226.1	26.7	22.3	- At work			
- ไม่ทำงานแต่มีงานประจำ	184.0	4.2	73.1	44.4	18.8	15.4	2.8	-	9.8	3.1	12.5	-	-	- With job but not at work			
1.2 ผู้ว่างงาน	81.8	2.5	2.4	6.4	13.5	8.9	4.9	-	27.0	9.7	5.6	0.9	-	12 Unemployed			
- หางานทำ	12.0	0.9	0.3	1.1	2.6	1.0	-	-	3.1	-	3.0	-	-	- Looking for work			
- ไม่หางานทำ/พร้อมที่จะทำงาน	69.7	1.6	2.0	5.3	10.9	7.9	4.9	-	23.9	9.7	2.6	0.9	-	- Not looking/available for work			
2. กำลังแรงงานที่รอฤดูกาล	113.1	5.7	57.5	27.6	8.1	9.6	1.4	-	1.6	1.6	0.1	-	-	2. Seasonally inactive labor force			
ผู้ไม่อยู่ในกำลังแรงงาน	6,101.2	546.2	2,402.6	909.1	1,225.3	596.9	138.2	1.1	121.4	105.1	48.4	1.4	5.5	Persons not in Labor Force			
1. ทำงานบ้าน	2,734.0	160.6	1,020.3	604.5	442.5	269.4	69.8	-	77.8	72.3	13.3	0.3	3.1	1. Household work			
2. เรียนหนังสือ	1,150.8	-	-	149.8	687.6	243.0	50.0	1.1	3.0	14.4	2.0	-	-	2. Studies			
3. ยังเด็ก ขว/ไม่สามารถทำงานได้	1,872.0	376.9	1,321.4	111.6	25.9	20.0	3.3	-	4.8	2.4	3.3	0.9	1.6	3. Too young/old/incapable of work			
4. อื่น ๆ	344.5	8.7	60.9	43.2	69.4	64.4	15.1	-	35.8	15.9	29.9	0.3	0.8	4. Others			

1/ รวมอาชีวะระยะสั้น 1/ Including Short Course Vocational

ตารางที่ 4 จำนวนผู้มีงานทำ จำแนกตามระดับการศึกษาที่สำเร็จ อาชีพ ทัวราชอาณาจักร  
TABLE 4 EMPLOYED PERSONS BY LEVEL OF EDUCATIONAL ATTAINMENT, OCCUPATION , WHOLE KINGDOM

ไตรมาสที่ 2/2558 : Quarter 2/2015

หน่วยเป็นพัน : In Thousands

อาชีพ	มัธยมศึกษาตอนปลาย											อุดมศึกษา		อื่นๆ <sup>1/</sup>	ไม่ทราบ	OCCUPATION
	รวม	ไม่มี การศึกษา	ต่ำกว่า ประถมศึกษา Less than Elementary	ประถม ศึกษา Elementary	มัธยมศึกษา ตอนต้น Lower Secondary	Upper Secondary Level				Higher Level						
						สายสามัญ General/ Academic	สายอาชีว- ศึกษา Vocational	สายวิชา- การศึกษา Teacher Training	สายวิชาการ Academic	สายวิชาชีพ Higher Technical Education	สายวิชา- การศึกษา Teacher Training					
	Total	None											Others <sup>1/</sup>	Unknown		
ยอดรวม	37,751.8	1,298.8	8,051.1	8,424.4	5,962.7	4,619.3	1,361.4	4.1	4,951.6	2,042.4	718.2		147.0	170.8	TOTAL	
1. ผู้จัดการ ข้าราชการระดับอาวุโส และผู้บัญชาการกฎหมาย	1,482.6	5.1	111.9	145.5	119.0	193.8	62.5	0.2	687.1	114.9	32.7		0.2	9.8	1. managers, senior officials and Legislators	
2. ผู้ประกอบวิชาชีพด้านต่างๆ	2,168.7	0.2	17.9	19.5	41.0	61.7	28.6	-	1,335.4	181.9	477.4		0.3	4.7	2. Professionals	
3. เจ้าหน้าที่เทคนิคและผู้ประกอบวิชาชีพ ที่เกี่ยวข้องกับด้านต่างๆ	1,721.4	8.3	49.6	69.0	107.3	181.9	104.4	-	873.3	280.3	35.2		1.2	11.0	3. Technicians and associate professionals	
4. เสมียน	1,474.7	1.5	15.2	58.5	133.5	239.2	113.6	0.4	656.4	226.0	27.0		0.2	3.3	4. Clerks	
5. พนักงานบริการและผู้จำหน่ายสินค้า	7,479.7	183.0	1,362.2	1,470.6	1,360.4	1,241.8	382.9	2.0	887.0	463.5	81.4		10.2	34.9	5. Service workers and sell goods	
6. ผู้ปฏิบัติงานที่มีมือในด้านการเกษตร ป่าไม้ และประมง	10,576.6	438.0	4,173.0	3,012.6	1,411.7	936.1	152.4	1.4	203.3	195.3	34.7		6.4	11.9	6. Skilled agricultural forest and fishery workers	
7. ช่างฝีมือ และผู้ปฏิบัติงานที่เกี่ยวข้อง	4,655.0	153.9	900.4	1,281.2	926.5	547.5	256.1	0.2	172.6	351.9	16.8		24.9	23.2	7. Craft and associate professionals	
8. ผู้ควบคุมเครื่องจักรโรงงานและเครื่องจักร และผู้ปฏิบัติงานด้านการประกอบ	3,813.3	116.0	391.2	947.0	1,067.6	791.5	172.4	-	70.1	166.4	5.8		54.4	30.9	8. Plant and machine controlors and assemblers	
9. ผู้ประกอบอาชีพงานพื้นฐาน	4,327.9	392.8	1,028.0	1,417.9	787.6	421.6	83.9	-	39.3	62.0	7.2		49.3	38.4	9. Elementary occupations	
10. คนงานซึ่งมิได้จำแนกไว้ในหมวดอื่น	52.0	-	1.7	2.8	8.2	4.2	4.7	-	27.3	0.4	-		-	2.9	10. Workers not classifiable by occupation	

1/ รวมอาชีพระยะสั้น 1/ Including Short Course Vocational



ตารางที่ 4 จำนวนผู้มีงานทำ จำแนกตามระดับการศึกษาที่สำเร็จ อาชีพ และเพศ ทั้งราชอาณาจักร  
TABLE 4 EMPLOYED PERSONS BY LEVEL OF EDUCATIONAL ATTAINMENT, OCCUPATION AND SEX, WHOLE KINGDOM

ไตรมาสที่ 2/2558 : Quarter 2/2015

หน่วยเป็นพัน : In Thousands

อาชีพ	มัธยมศึกษาตอนปลาย											อุดมศึกษา		อื่นๆ 1/	ไม่ทราบ	OCCUPATION
	รวม	ไม่มี การศึกษา	ต่ำกว่า ประถมศึกษา Less than Elementary	ประถม ศึกษา Elementary	มัธยมศึกษา ตอนต้น Lower Secondary	Upper Secondary Level			Higher Level							
						สายสามัญ General/ Academic	สายอาชีว- ศึกษา Vocational	สายวิชา- การศึกษา Teacher Training	สายวิชาการ Academic	สายวิชาชีพ Higher Technical Education	สายวิชา- การศึกษา Teacher Training					
Total	None	Elementary	Elementary	Secondary	Academic	Vocational	Training	Academic	Education	Training	Others 1/	Unknown				
ชาย	20,604.1	636.4	4,235.0	4,798.9	3,603.5	2,656.3	841.6	2.0	2,245.5	1,156.4	249.0	75.2	104.4	MALE		
1. ผู้จัดการ ข้าราชการระดับอาวุโส และผู้บัญชาการตามกฎหมาย	988.0	2.9	88.6	116.5	90.4	142.8	36.6	0.2	394.2	87.1	20.7	0.2	7.8	1. managers, senior officials and Legislators		
2. ผู้ประกอบวิชาชีพด้านต่างๆ	897.4	0.2	12.3	10.4	26.3	28.7	14.1	-	609.7	57.4	136.7	0.2	1.4	2. Professionals		
3. เจ้าหน้าที่เทคนิคและผู้ประกอบวิชาชีพ ที่เกี่ยวข้องกับด้านต่างๆ	866.5	5.6	29.8	40.5	74.7	105.1	61.7	-	372.5	149.1	19.2	0.9	7.4	3. Technicians and associate professionals		
4. เสมียน	455.7	1.0	8.4	21.9	53.0	101.6	40.9	0.4	161.1	59.9	4.9	0.2	2.5	4. Clerks		
5. พนักงานบริการและผู้จำหน่ายสินค้า	3,008.8	61.6	462.0	579.6	560.6	556.5	174.5	0.1	374.0	191.1	27.4	3.5	17.7	5. Service workers and sell goods		
6. ผู้ปฏิบัติงานที่มีฝีมือในด้านการเกษตร ป่าไม้ และประมง	6,110.3	207.8	2,317.0	1,692.8	905.9	570.8	112.7	1.2	130.5	136.5	22.9	4.7	7.7	6. Skilled agricultural forest and fishery workers		
7. ช่างฝีมือ และผู้ปฏิบัติงานที่เกี่ยวข้อง	3,428.1	93.7	568.6	943.0	716.0	401.4	220.7	0.2	125.5	319.1	11.0	13.8	15.3	7. Craft and associate professionals		
8. ผู้ควบคุมเครื่องจักรโรงงานและเครื่องจักร และผู้ปฏิบัติงานด้านการประกอบ	2,642.3	79.3	293.6	649.9	722.6	531.3	131.6	-	48.7	129.2	2.7	30.2	23.2	8. Plant and machine controlors and assemblers		
9. ผู้ประกอบอาชีพงานพื้นฐาน	2,176.8	184.2	454.6	743.6	448.1	214.0	44.8	-	16.3	26.6	3.5	21.5	19.5	9. Elementary occupations		
10. คนงานซึ่งมิได้จำแนกไว้ในหมวดอื่น	30.2	-	-	0.7	5.9	4.2	4.0	-	13.1	0.4	-	-	2.0	10. Workers not classifiable by occupation		
หญิง	17,147.7	662.5	3,816.2	3,625.4	2,359.2	1,963.0	519.8	2.1	2,706.1	886.0	469.2	71.9	66.4	FEMALE		
1. ผู้จัดการ ข้าราชการระดับอาวุโส และผู้บัญชาการตามกฎหมาย	494.6	2.2	23.3	28.9	28.6	51.1	25.9	0.1	292.9	27.7	12.0	-	2.0	1. managers, senior officials and Legislators		
2. ผู้ประกอบวิชาชีพด้านต่างๆ	1,271.3	0.0	5.6	9.0	14.7	33.0	14.5	-	725.7	124.6	340.8	0.2	3.3	2. Professionals		
3. เจ้าหน้าที่เทคนิคและผู้ประกอบวิชาชีพ ที่เกี่ยวข้องกับด้านต่างๆ	854.9	2.7	19.8	28.5	32.6	76.8	42.6	-	500.7	131.2	16.0	0.3	3.6	3. Technicians and associate professionals		
4. เสมียน	1,019.1	0.5	6.8	36.6	80.5	137.6	72.7	-	495.3	166.0	22.1	-	0.8	4. Clerks		
5. พนักงานบริการและผู้จำหน่ายสินค้า	4,471.0	121.3	900.2	891.0	799.8	685.2	208.4	1.9	512.9	272.4	54.0	6.7	17.2	5. Service workers and sell goods		
6. ผู้ปฏิบัติงานที่มีฝีมือในด้านการเกษตร ป่าไม้ และประมง	4,466.3	230.3	1,856.0	1,319.7	505.8	365.3	39.7	0.2	72.8	58.8	11.8	1.7	4.2	6. Skilled agricultural forest and fishery workers		
7. ช่างฝีมือ และผู้ปฏิบัติงานที่เกี่ยวข้อง	1,226.8	60.2	331.8	338.2	210.4	146.2	35.4	-	47.1	32.8	5.7	11.2	7.9	7. Craft and associate professionals		
8. ผู้ควบคุมเครื่องจักรโรงงานและเครื่องจักร และผู้ปฏิบัติงานด้านการประกอบ	1,171.0	36.7	97.6	297.1	345.1	260.2	40.8	-	21.3	37.2	3.1	24.1	7.7	8. Plant and machine controlors and assemblers		
9. ผู้ประกอบอาชีพงานพื้นฐาน	2,151.1	208.6	573.4	674.3	339.5	207.5	39.1	-	23.0	35.3	3.7	27.8	18.9	9. Elementary occupations		
10. คนงานซึ่งมิได้จำแนกไว้ในหมวดอื่น	21.8	-	1.7	2.1	2.3	-	0.7	-	14.2	-	-	-	0.8	10. Workers not classifiable by occupation		

1/ รวมอาชีพระยะสั้น 1/ Including Short Course Vocational

ตารางที่ 4 จำนวนผู้มีงานทำ จำแนกตามระดับการศึกษาที่สำเร็จ อาชีพ เพศ และเขตการปกครอง ทั้งราชอาณาจักร (ต่อ)

TABLE 4 EMPLOYED PERSONS BY LEVEL OF EDUCATIONAL ATTAINMENT, OCCUPATION, SEX AND AREA, WHOLE KINGDOM (Contd.)

ไตรมาสที่ 2/2558 : Quarter 2/2015

ในเขตเทศบาล MUNICIPAL AREA

หน่วยเป็นพัน : In Thousands

อาชีพ	รวม	ไม่มี การศึกษา	ต่ำกว่า ประถมศึกษา Less than Elementary	ประถม ศึกษา Elementary	มัธยมศึกษา ตอนต้น Lower Secondary	มัธยมศึกษาตอนปลาย Upper Secondary Level			อุดมศึกษา Higher Level			อื่นๆ Others	ไม่ทราบ Unknown	OCCUPATION
						สายสามัญ General/ Academic	สายอาชีพ- ศึกษา Vocational	สายวิชา- การศึกษา Teacher Training	สายวิชาการ Academic	สายวิชาชีพ Higher Technical Education	สายวิชา- การศึกษา Teacher Training			
ยอดรวม	17,186.4	514.0	2,568.2	3,163.9	2,666.3	2,209.8	782.4	1.4	3,567.3	1,158.6	353.0	92.0	109.6	TOTAL
ชาย	9,184.2	258.8	1,302.0	1,758.9	1,574.4	1,289.7	471.2	0.8	1,633.8	660.1	122.3	46.8	65.5	MALE
1. ผู้จัดการ ข้าราชการระดับอาวุโส และผู้บัญญัติกฎหมาย	599.3	1.5	32.3	48.7	42.0	71.4	23.6	0.2	297.5	61.7	13.7	0.2	6.5	1. managers, senior officials and Legislators
2. ผู้ประกอบวิชาชีพด้านต่างๆ	633.1	-	5.7	5.1	11.6	19.0	8.6	-	477.8	38.1	66.2	0.2	1.0	2. Professionals
3. เจ้าหน้าที่เทคนิคและผู้ประกอบวิชาชีพ ที่เกี่ยวข้องกับด้านต่างๆ	590.0	2.5	13.0	23.2	47.5	63.4	42.1	-	287.0	91.3	12.5	0.9	6.5	3. Technicians and associate professionals
4. เสมียน	305.3	1.0	5.5	14.0	34.2	65.9	28.9	0.4	112.7	38.7	2.6	0.2	1.1	4. Clerks
5. พนักงานบริการและผู้จำหน่ายสินค้า	1,870.6	46.0	253.7	337.1	343.4	345.9	118.9	0.1	277.7	115.8	15.0	2.7	14.3	5. Service workers and sell goods
6. ผู้ปฏิบัติงานที่มีมือในด้านการเกษตร ป่าไม้ และประมง	1,192.3	28.8	474.8	312.1	164.8	114.6	24.3	-	33.4	28.5	4.4	3.4	3.2	6. Skilled agricultural forest and fishery workers
7. ช่างฝีมือ และผู้ปฏิบัติงานที่เกี่ยวข้อง	1,673.0	45.5	206.5	431.6	354.3	201.7	123.1	0.2	94.6	193.6	4.6	6.2	11.4	7. Craft and associate professionals
8. ผู้ควบคุมเครื่องจักรโรงงานและเครื่องจักร และผู้ปฏิบัติงานด้านการประกอบ	1,481.1	45.8	152.3	342.7	398.7	317.4	80.7	-	31.0	78.1	2.2	21.3	11.0	8. Plant and machine controlors and assemblers
9. ผู้ประกอบอาชีพงานพื้นฐาน	813.2	87.9	158.0	243.8	173.6	86.3	17.0	-	11.2	14.0	1.2	11.6	8.5	9. Elementary occupations
10. คนงานซึ่งมิได้จำแนกไว้ในหมวดอื่น	26.4	-	-	0.7	4.3	4.2	4.0	-	10.9	0.4	-	-	2.0	10. Workers not classifiable by occupation

1/ รวมอาชีพระยะสั้น 1/ Including Short Course Vocational

ตารางที่ 4 จำนวนผู้มีงานทำ จำแนกตามระดับการศึกษาที่สำคัญ อาชีพ เพศ และเขตการปกครอง ทั้งราชอาณาจักร (ต่อ)  
TABLE 4 EMPLOYED PERSONS BY LEVEL OF EDUCATIONAL ATTAINMENT, OCCUPATION, SEX AND AREA, WHOLE KINGDOM (Contd.)

ไตรมาสที่ 2/2558 : Quarter 2/2015

ในเขตเทศบาล MUNICIPAL AREA

หน่วยเป็นพัน : In Thousands

อาชีพ	มัธยมศึกษาตอนปลาย											อุดมศึกษา		อื่นๆ <sup>1/</sup>	ไม่ทราบ	OCCUPATION
	รวม	ไม่มี การศึกษา	ต่ำกว่า ประถมศึกษา Less than Elementary	ประถม ศึกษา Elementary	มัธยมศึกษา ตอนต้น Lower Secondary	Upper Secondary Level			Higher Level							
						สายสามัญ General/ Academic	สายอาชีว- ศึกษา Vocational	สายวิชา- การศึกษา Teacher Training	สายวิชาการ Academic	สายวิชาชีพ Higher Technical Education	สายวิชา- การศึกษา Teacher Training					
หญิง	8,002.2	255.1	1,266.2	1,405.1	1,091.9	920.2	311.2	0.6	1,933.5	498.5	230.7	45.2	44.1	FEMALE		
1. ผู้จัดการ ข้าราชการระดับอาวุโส และผู้บัญญัติกฎหมาย	349.7	1.1	14.9	12.2	16.3	20.5	17.6	0.1	238.5	17.2	9.4	-	2.0	1. managers, senior officials and Legislators		
2. ผู้ประกอบวิชาชีพด้านต่างๆ	794.1	0.0	1.6	5.7	8.9	17.1	6.5	-	515.0	74.2	162.6	0.2	2.3	2. Professionals		
3. เจ้าหน้าที่เทคนิคและผู้ประกอบวิชาชีพ ที่เกี่ยวข้องกับด้านต่างๆ	575.1	1.6	9.4	16.2	17.1	49.3	24.8	-	367.8	76.2	10.1	0.3	2.5	3. Technicians and associate professionals		
4. เสมียน	660.2	-	5.2	25.6	55.6	85.8	46.3	-	339.2	90.8	10.9	-	0.8	4. Clerks		
5. พนักงานบริการและผู้จำหน่ายสินค้า	2,619.2	77.1	476.8	493.1	464.5	372.0	143.2	0.3	384.4	162.7	26.4	6.0	12.7	5. Service workers and sell goods		
6. ผู้ปฏิบัติงานที่มีฝีมือในด้านการเกษตร ป่าไม้ และประมง	785.3	26.7	351.5	228.6	81.9	56.1	7.9	0.2	15.7	10.9	3.5	0.3	1.9	6. Skilled agricultural forest and fishery workers		
7. ช่างฝีมือ และผู้ปฏิบัติงานที่เกี่ยวข้อง	550.5	26.0	121.3	151.6	102.9	66.5	21.5	-	28.0	21.8	3.5	6.1	1.4	7. Craft and associate professionals		
8. ผู้ควบคุมเครื่องจักรโรงงานและเครื่องจักร และผู้ปฏิบัติงานด้านการประกอบ	646.5	20.4	44.7	171.1	178.5	150.0	20.7	-	14.4	25.1	1.2	15.0	5.3	8. Plant and machine controlors and assemblers		
9. ผู้ประกอบอาชีพงานพื้นฐาน	1,002.9	102.2	240.7	299.8	164.0	102.9	22.1	-	16.3	19.7	2.9	17.4	15.0	9. Elementary occupations		
10. คนงานซึ่งมิได้จำแนกไว้ในหมวดอื่น	18.7	-	-	1.1	2.3	-	0.7	-	14.2	-	-	-	0.4	10. Workers not classifiable by occupation		

1/ รวมอาชีวะระยะสั้น 1/ Including Short Course Vocational

ตารางที่ 4 จำนวนผู้มีงานทำ จำแนกตามระดับการศึกษาที่สำเร็จ อาชีพ เพศ และเขตการปกครอง ทวีราชอาณาจักร (ต่อ)

TABLE 4 EMPLOYED PERSONS BY LEVEL OF EDUCATIONAL ATTAINMENT, OCCUPATION, SEX AND AREA, WHOLE KINGDOM (Contd.)

ไตรมาสที่ 2/2558 : Quarter 2/2015

นอกเขตเทศบาล NON-MUNICIPAL AREA

หน่วยเป็นพัน : In Thousands

อาชีพ	รวม	ไม่มี การศึกษา	ต่ำกว่า ประถมศึกษา Less than Elementary	ประถม ศึกษา Elementary	มัธยมศึกษา ตอนต้น Lower Secondary	มัธยมศึกษาตอนปลาย Upper Secondary Level			อุดมศึกษา Higher Level			อื่นๆ <sup>1/</sup>  Others <sup>1/</sup>	ไม่ทราบ  Unknown	OCCUPATION
						สายสามัญ General/ Academic	สายอาชีพ- ศึกษา Vocational	สายวิชา- การศึกษา Teacher Training	สายวิชาการ Academic	สายวิชาชีพ Higher Technical Education	สายวิชา- การศึกษา Teacher Training			
ยอดรวม	20,565.4	784.9	5,482.9	5,260.4	3,296.4	2,409.5	578.9	2.8	1,384.3	883.8	365.2	55.1	61.2	TOTAL
ชาย	11,419.9	377.5	2,932.9	3,040.0	2,029.1	1,366.7	370.4	1.2	611.7	496.3	126.7	28.4	38.9	MALE
1. ผู้จัดการ ข้าราชการระดับอาวุโส และผู้บัญชาการตามกฎหมาย	388.7	1.5	56.3	67.8	48.4	71.3	13.0	-	96.7	25.5	7.0	-	1.3	1. managers, senior officials and Legislators
2. ผู้ประกอบวิชาชีพด้านต่างๆ	264.3	0.2	6.6	5.4	14.7	9.7	5.5	-	132.0	19.3	70.5	-	0.5	2. Professionals
3. เจ้าหน้าที่เทคนิคและผู้ประกอบวิชาชีพ ที่เกี่ยวข้องกับด้านต่างๆ	276.6	3.1	16.8	17.4	27.1	41.8	19.6	-	85.5	57.7	6.7	-	0.8	3. Technicians and associate professionals
4. เสมียน	150.4	-	2.9	7.9	18.8	35.7	11.9	-	48.3	21.2	2.3	-	1.4	4. Clerks
5. พนักงานบริการและผู้จำหน่ายสินค้า	1,138.2	15.7	208.3	242.5	217.2	210.6	55.6	-	96.3	75.3	12.4	0.8	3.4	5. Service workers and sell goods
6. ผู้ปฏิบัติงานที่มีฝีมือในด้านการเกษตร ป่าไม้ และประมง	4,918.0	179.0	1,842.2	1,380.7	741.2	456.2	88.4	1.2	97.0	108.0	18.5	1.3	4.5	6. Skilled agricultural forest and fishery workers
7. ช่างฝีมือ และผู้ปฏิบัติงานที่เกี่ยวข้อง	1,755.1	48.3	362.1	511.4	361.8	199.7	97.6	-	30.9	125.5	6.4	7.6	3.9	7. Craft and associate professionals
8. ผู้ควบคุมเครื่องจักรโรงงานและเครื่องจักร และผู้ปฏิบัติงานด้านการประกอบ	1,161.2	33.6	141.3	307.2	323.9	213.9	50.9	-	17.7	51.1	0.5	8.9	12.2	8. Plant and machine controlors and assemblers
9. ผู้ประกอบอาชีพงานพื้นฐาน	1,363.6	96.3	296.6	499.7	274.5	127.8	27.8	-	5.0	12.7	2.3	9.9	11.0	9. Elementary occupations
10. คนงานซึ่งมิได้จำแนกไว้ในหมวดอื่น	3.8	-	-	-	1.6	-	-	-	2.2	-	-	-	-	10. Workers not classifiable by occupation

1/ รวมอาชีพระยะสั้น 1/ Including Short Course Vocational

ตารางที่ 4 จำนวนผู้มีงานทำ จำแนกตามระดับการศึกษาที่สำเร็จ อาชีพ เพศ และเขตการปกครอง ทวีราชอาณาจักร (ต่อ)  
TABLE 4 EMPLOYED PERSONS BY LEVEL OF EDUCATIONAL ATTAINMENT, OCCUPATION, SEX AND AREA, WHOLE KINGDOM (Contd.)

ไตรมาสที่ 2/2558 : Quarter 2/2015

นอกเขตเทศบาล NON-MUNICIPAL AREA

หน่วยเป็นพัน : In Thousands

อาชีพ	รวม	ไม่มี การศึกษา	ต่ำกว่า ประถมศึกษา Less than Elementary	ประถม ศึกษา Elementary	มัธยมศึกษา ตอนต้น Lower Secondary	มัธยมศึกษาตอนปลาย Upper Secondary Level			อุดมศึกษา Higher Level			อื่นๆ Others	ไม่ทราบ Unknown	OCCUPATION
						สายสามัญ General/ Academic	สายอาชีพ- ศึกษา Vocational	สายวิชา- การศึกษา Teacher Training	สายวิชาการ Academic	สายวิชาชีพ Higher Technical Education	สายวิชา- การศึกษา Teacher Training			
หญิง	9,145.5	407.4	2,550.0	2,220.4	1,267.3	1,042.8	208.6	1.6	772.6	387.4	238.5	26.7	22.3	FEMALE
1. ผู้จัดการ ข้าราชการระดับอาวุโส และผู้บัญชาการกองบัญชาการ	144.9	1.1	8.4	16.8	12.3	30.6	8.3	-	54.4	10.5	2.5	-	-	1. managers, senior officials and Legislators
2. ผู้ประกอบวิชาชีพด้านต่างๆ	477.2	-	4.0	3.3	5.8	15.9	8.0	-	210.7	50.4	178.1	-	1.0	2. Professionals
3. เจ้าหน้าที่เทคนิคและผู้ประกอบวิชาชีพ ที่เกี่ยวข้องกับด้านต่างๆ	279.7	1.0	10.4	12.4	15.6	27.5	17.9	-	132.9	55.0	5.9	-	1.2	3. Technicians and associate professionals
4. เสมียน	358.8	0.5	1.6	10.9	24.9	51.8	26.4	-	156.1	75.3	11.2	-	-	4. Clerks
5. พนักงานบริการและผู้จำหน่ายสินค้า	1,851.8	44.3	423.3	397.9	335.3	313.2	65.2	1.6	128.5	109.6	27.6	0.7	4.6	5. Service workers and sell goods
6. ผู้ปฏิบัติงานที่มีฝีมือในด้านการเกษตร ป่าไม้ และประมง	3,681.0	203.5	1,504.5	1,091.1	423.9	309.2	31.7	-	57.2	48.0	8.3	1.4	2.3	6. Skilled agricultural forest and fishery workers
7. ช่างฝีมือ และผู้ปฏิบัติงานที่เกี่ยวข้อง	676.3	34.2	210.5	186.7	107.5	79.7	13.9	-	19.2	10.9	2.2	5.1	6.5	7. Craft and associate professionals
8. ผู้ควบคุมเครื่องจักรโรงงานและเครื่องจักร และผู้ปฏิบัติงานด้านการประกอบ	524.5	16.3	53.0	126.0	166.6	110.2	20.1	-	7.0	12.1	1.9	9.1	2.4	8. Plant and machine controlors and assemblers
9. ผู้ประกอบอาชีพงานพื้นฐาน	1,148.2	106.4	332.7	374.5	175.5	104.6	17.1	-	6.7	15.7	0.8	10.4	3.9	9. Elementary occupations
10. คนงานซึ่งมิได้จำแนกไว้ในหมวดอื่น	3.1	-	1.7	1.0	-	-	-	-	-	-	-	-	0.5	10. Workers not classifiable by occupation

1/ รวมอาชีพระยะสั้น 1/ Including Short Course Vocational

ตารางที่ 5 จำนวนผู้มีงานทำ จำแนกตามระดับการศึกษาที่สำเร็จ อุตสาหกรรม ทัวราชอาณาจักร  
TABLE 5 EMPLOYED PERSONS BY LEVEL OF EDUCATIONAL ATTAINMENT, INDUSTRY, WHOLE KINGDOM

ไตรมาสที่ 2/2558 : Quarter 2/2015

หน่วยเป็นพัน : In Thousands

อุตสาหกรรม	รวม	ไม่มี การศึกษา	ต่ำกว่า ประถมศึกษา	ประถม ศึกษา	มัธยมศึกษาตอนปลาย				อุดมศึกษา			อื่นๆ 1/	ไม่ทราบ	INDUSTRY
					มัธยมศึกษา ตอนต้น	Upper Secondary Level		Higher Level						
						สายสามัญ	สายอาชีว- ศึกษา	สายวิชา- การศึกษา	สายวิชาการ	สายวิชาชีพ Higher Technical Education	สายวิชา- การศึกษา Teacher Training			
Total	None	Elementary	Elementary	Secondary	Academic	Vocational	Teacher Training	Academic	Education	Training	Others 1/	Unknown		
ยอดรวม	37,751.8	1,298.8	8,051.1	8,424.4	5,962.7	4,619.3	1,361.4	4.1	4,951.6	2,042.4	718.2	147.0	170.8	TOTAL
1 เกษตรกรรม การป่าไม้ และการประมง	11,677.5	552.5	4,502.1	3,407.1	1,575.3	998.3	164.3	1.4	214.5	203.6	35.4	7.8	15.4	1. Agriculture, forestry and fishing
2.การทำเหมืองแร่ และเหมืองหิน	73.6	0.2	9.7	20.2	9.3	7.1	4.1	-	12.8	8.4	0.2	-	1.6	2. Mining and quarrying
3. การผลิต	6,533.9	321.8	794.4	1,329.8	1,337.7	1,055.2	304.7	0.1	706.7	460.6	31.9	124.2	66.7	3. Manufacturing
4. ไฟฟ้า ก๊าซ ไอน้ำและระบบปรับอากาศ	110.0	-	4.4	6.7	9.0	11.8	7.0	-	40.5	27.9	2.3	-	0.4	4. Electricity, gas, steam and air conditioning supply
5. การจัดหา น้ำ การจัดการและการบำบัดน้ำเสีย ของเสีย และสิ่งปฏิกูล	78.3	2.1	10.7	17.0	8.0	9.1	6.7	-	11.8	11.3	0.7	-	0.8	5. Water supply; sewerage, waste management and remediation activities
6. การก่อสร้าง	2,446.9	105.4	550.1	853.5	430.1	203.2	74.3	-	122.0	94.7	5.4	1.3	7.0	6. Construction
7. การขายส่ง และการขายปลีก การซ่อมยานยนต์	6,278.3	148.9	1,014.6	1,148.2	1,119.5	960.6	369.7	0.4	954.9	466.3	63.4	10.2	21.6	7. Wholesale and retail trade; repair of motor vehicles and motorcycles
8. การขนส่ง และสถานที่เก็บสินค้า	1,184.9	11.6	150.3	257.4	268.7	181.1	64.3	-	164.0	77.5	4.6	-	5.5	8. Transportation and storage
9. ที่พักแรมและบริการด้านอาหาร	2,656.8	94.0	478.1	606.9	526.8	406.5	113.1	1.6	241.5	143.9	13.3	1.9	29.4	9. Accommodation and food service activities
10. ข้อมูลข่าวสารและการสื่อสาร	250.2	0.1	4.5	3.2	7.8	12.5	10.8	-	186.1	22.4	2.3	-	0.7	10. Information and communication
11.กิจกรรมทางการเงินและการประกันภัย	540.0	1.0	10.0	17.9	20.1	41.5	23.4	0.4	360.7	52.0	12.3	-	0.8	11. Financial and insurance activities
12. กิจกรรมอสังหาริมทรัพย์	182.9	3.4	26.3	30.3	22.4	11.2	10.8	-	62.3	14.3	0.9	-	1.1	12. Real estate activities
13. กิจกรรมทางวิชาชีพ วิทยาศาสตร์ และเทคนิค	372.1	1.6	9.5	14.8	18.7	25.7	9.4	-	254.8	33.3	4.1	0.3	-	13. Professional, scientific and technical activities
14. กิจกรรมการบริหารและการบริการสนับสนุน	532.4	10.1	58.5	137.0	116.1	70.2	23.2	-	88.5	25.2	3.2	-	0.3	14. Administrative and support service activities
15. การบริหารราชการ การป้องกันประเทศ การประกันสังคม	1,631.2	3.9	98.1	137.7	145.9	268.8	81.2	0.2	679.4	161.0	48.8	-	6.2	15. Public administration and defence; compulsory social security
16. การศึกษา	1,164.1	2.2	25.2	42.3	34.1	53.0	13.5	-	496.9	37.0	459.0	0.2	0.9	16. Education
17. กิจกรรมด้านสุขภาพและงานสังคมสงเคราะห์	647.5	3.4	38.9	50.2	42.7	112.2	20.4	-	212.6	138.6	25.2	0.6	2.7	17. Human health and social work activities
18. ศิลปะ ความบันเทิง และนันทนาการ	290.1	3.2	37.1	67.0	58.0	44.9	14.7	-	44.1	18.4	1.5	0.1	1.1	18. Arts, entertainment and recreation
19. กิจกรรมบริการด้านอื่น ๆ	796.7	14.4	152.5	192.0	159.9	122.4	38.9	-	67.5	44.0	2.7	0.5	2.0	19. Other service activities
20. กิจกรรมการจ้างงานในครัวเรือนส่วนบุคคล การผลิตสินค้าและบริการที่ทำขึ้นเองเพื่อใช้ในครัวเรือน	251.3	19.2	72.6	83.4	44.5	19.9	3.5	-	0.7	1.7	1.3	-	4.4	20. Activities of households as employers; undifferentiated goods and services-producing activities of households for own use
21. กิจกรรมขององค์การระหว่างประเทศ	3.8	-	-	-	-	-	-	-	3.8	-	-	-	-	21. Activities of extraterritorial organizations and bodies
22. ไม่ทราบ	49.3	-	3.6	1.6	8.0	4.2	3.4	-	25.7	0.4	-	-	2.4	22. Unknown

1/ รวมอาชีพระยะสั้น 1/ Including Short Course Vocational

ตารางที่ 5 จำนวนผู้มีงานทำ จำแนกตามระดับการศึกษาที่สำเร็จ อุตสาหกรรม และเพศ ทั้งราชอาณาจักร  
TABLE 5 EMPLOYED PERSONS BY LEVEL OF EDUCATIONAL ATTAINMENT, INDUSTRY AND SEX , WHOLE KINGDOM

ไตรมาสที่ 2/2558 : Quarter 2/2015

หน่วยเป็นพัน : In Thousands

อุตสาหกรรม	รวม	ไม่มี การศึกษา	ต่ำกว่า ประถมศึกษา Less than Elementary	ประถม ศึกษา Elementary	มัธยมศึกษา ตอนต้น Lower Secondary	มัธยมศึกษาตอนปลาย Upper Secondary Level		อุดมศึกษา Higher Level					อื่นๆ Others 1/	ไม่ทราบ Unknown	INDUSTRY
						สายสามัญ General/ Academic	สายอาชีว- ศึกษา Vocational	สายวิชา- การศึกษา Teacher Training	สายวิชาการ Academic	สายวิชาชีพ Higher Technical Education	สายวิชา- การศึกษา Teacher Training				
ชาย	20,604.1	636.4	4,235.0	4,798.9	3,603.5	2,656.3	841.6	2.0	2,245.5	1,156.4	249.0	75.2	104.4	MALE	
1 เกษตรกรรม การป่าไม้ และการประมง	6,800.2	259.0	2,481.7	1,965.4	1,035.4	619.5	121.4	1.2	136.3	140.4	23.4	6.1	10.5	1. Agriculture, forestry and fishing	
2.การทำเหมืองแร่ และเหมืองหิน	59.8	-	7.4	17.9	7.6	6.2	3.6	-	7.9	7.7	-	-	1.6	2. Mining and quarrying	
3. การผลิต	3,282.1	168.4	329.0	604.7	700.1	548.4	184.4	0.1	325.6	300.5	15.9	61.5	43.6	3. Manufacturine	
4. ไฟฟ้า ก๊าซ ไอน้ำและระบบปรับอากาศ	80.8	-	3.8	4.4	8.1	11.1	5.2	-	22.3	24.1	1.3	-	0.4	4. Electricity, gas, steam and air conditioning supply	
5. การจัดหาน้ำ การจัดการและการบำบัดน้ำเสีย ของเสีย และสิ่งปฏิกูล	52.1	0.4	7.0	12.3	4.5	6.0	5.6	-	6.9	8.5	0.1	-	0.8	5. Water supply; sewerage, waste management and remediation activities	
6. การก่อสร้าง	2,079.9	80.5	462.3	725.7	383.9	180.1	68.4	-	83.2	85.7	3.8	1.3	5.1	6. Construction	
7. การขายส่ง และการขายปลีก การซ่อมยานยนต์	3,160.9	68.7	416.5	623.9	652.4	511.8	192.2	0.2	424.8	225.2	26.6	4.6	14.0	7. Wholesale and retail trade; repair of motor vehicles and motorcycles	
8. การขนส่ง และสถานที่เก็บสินค้า	1,007.3	9.0	138.8	234.2	250.8	164.3	56.5	-	88.7	58.5	2.5	-	4.1	8. Transportation and storage	
9. ที่พักแรมและบริการด้านอาหาร	922.6	30.7	131.5	209.6	197.8	155.5	49.0	0.0	75.8	54.8	5.0	0.5	12.4	9. Accommodation and food service activities	
10. ข้อมูลข่าวสารและการสื่อสาร	143.1	0.1	2.0	2.5	7.0	9.2	10.4	-	93.1	16.3	1.9	-	0.7	10. Information and communication	
11.กิจกรรมทางการเงินและการประกันภัย	232.7	-	4.3	10.1	9.3	24.4	13.3	0.4	147.1	18.4	5.1	-	0.4	11. Financial and insurance activities	
12. กิจกรรมอสังหาริมทรัพย์	76.5	1.9	12.1	10.0	7.4	6.1	3.9	-	25.7	8.6	0.3	-	0.5	12. Real estate activities	
13. กิจกรรมทางวิชาชีพ วิทยาศาสตร์ และเทคนิค	203.7	-	4.2	8.1	9.9	11.9	3.3	-	141.6	20.8	3.6	0.3	-	13. Professional, scientific and technical activities	
14. กิจกรรมการบริการและการบริการสนับสนุน	303.8	5.4	36.8	83.9	66.2	45.4	12.3	-	35.0	16.6	2.0	-	0.2	14. Administrative and support service activities	
15. การบริหารราชการ การป้องกันประเทศ การประกันสังคม	1,038.9	2.4	77.2	111.2	116.0	212.9	64.4	0.2	330.2	99.4	19.8	-	5.4	15. Public administration and defence; compulsory social security	
16. การศึกษา	422.4	0.8	11.1	17.8	21.4	29.6	5.7	-	185.7	17.1	132.9	0.2	0.3	16. Education	
17. กิจกรรมด้านสุขภาพและงานสังคมสงเคราะห์	158.3	0.6	10.3	14.8	15.8	34.5	9.0	-	48.8	20.1	3.0	0.4	1.1	17. Human health and social work activities	
18. ศิลปะ ความบันเทิง และนันทนาการ	161.3	2.1	17.7	35.7	32.0	27.4	7.2	-	27.4	11.2	0.6	0.1	-	18. Arts, entertainment and recreation	
19. กิจกรรมบริการด้านอื่น ๆ	344.5	6.3	66.7	89.5	61.9	44.8	22.8	-	27.4	22.2	1.2	0.4	1.3	19. Other service activities	
20. กิจกรรมการจ้างงานในครัวเรือนส่วนบุคคล การผลิตสินค้าและบริการที่สร้างขึ้นเองเพื่อใช้ในครัวเรือน	45.1	0.3	12.7	16.7	10.8	3.0	1.6	-	-	-	-	-	-	20. Activities of households as employers; undifferentiated goods and services-producingactivities of households for own use	
21. กิจกรรมขององค์กรระหว่างประเทศ	1.9	-	-	-	-	-	-	-	1.9	-	-	-	-	21. Activities of extraterritorial organizations and bodies	
22. ไม่ทราบ	26.2	-	2.0	0.7	5.4	4.2	1.4	-	10.2	0.4	-	-	2.0	22. Unknown	
หญิง	17,147.7	662.5	3,816.2	3,625.4	2,359.2	1,963.0	519.8	2.1	2,706.1	886.0	469.2	71.9	66.4	FEMALE	
1 เกษตรกรรม การป่าไม้ และการประมง	4,877.3	293.6	2,020.4	1,441.6	539.9	378.8	42.9	0.2	78.2	63.3	12.0	1.7	4.8	1. Agriculture, forestry and fishing	
2.การทำเหมืองแร่ และเหมืองหิน	13.8	0.2	2.3	2.3	1.8	0.9	0.5	-	5.0	0.8	0.2	-	-	2. Mining and quarrying	
3. การผลิต	3,251.7	153.5	465.4	725.1	637.6	506.8	120.3	-	381.2	160.1	16.0	62.8	23.1	3. Manufacturing	
4. ไฟฟ้า ก๊าซ ไอน้ำและระบบปรับอากาศ	29.3	-	0.6	2.4	0.9	0.7	1.8	-	18.2	3.8	0.9	-	-	4. Electricity, gas, steam and air conditioning supply	
5. การจัดหาน้ำ การจัดการและการบำบัดน้ำเสีย ของเสีย และสิ่งปฏิกูล	26.2	1.7	3.7	4.7	3.5	3.1	1.1	-	4.9	2.8	0.6	-	-	5. Water supply; sewerage, waste management and remediation activities	
6. การก่อสร้าง	366.9	24.9	87.8	127.9	46.2	23.0	5.9	-	38.8	9.0	1.6	0.0	1.8	6. Construction	
7. การขายส่ง และการขายปลีก การซ่อมยานยนต์	3,117.4	80.2	598.1	524.3	467.2	448.8	177.5	0.3	530.1	241.1	36.8	5.6	7.6	7. Wholesale and retail trade; repair of motor vehicles and motorcycles	
8. การขนส่ง และสถานที่เก็บสินค้า	177.6	2.6	11.5	23.2	17.9	16.8	7.8	-	75.3	19.0	2.1	-	1.4	8. Transportation and storage	
9. ที่พักแรมและบริการด้านอาหาร	1,734.2	63.3	346.6	397.2	329.0	251.0	64.1	1.6	165.7	89.1	8.3	1.4	17.0	9. Accommodation and food service activities	
10. ข้อมูลข่าวสารและการสื่อสาร	107.1	-	2.6	0.7	0.7	3.3	0.4	-	93.0	6.1	0.4	-	-	10. Information and communication	
11.กิจกรรมทางการเงินและการประกันภัย	307.3	1.0	5.7	7.9	10.8	17.0	10.1	-	213.5	33.7	7.2	-	0.5	11. Financial and insurance activities	
12. กิจกรรมอสังหาริมทรัพย์	106.4	1.4	14.1	20.4	15.0	5.1	6.9	-	36.5	5.7	0.6	-	0.5	12. Real estate activities	
13. กิจกรรมทางวิชาชีพ วิทยาศาสตร์ และเทคนิค	168.4	1.6	5.3	6.7	8.8	13.8	6.1	-	113.2	12.4	0.6	-	-	13. Professional, scientific and technical activities	
14. กิจกรรมการบริการและการบริการสนับสนุน	228.7	4.7	21.8	53.2	49.9	24.8	10.9	-	53.6	8.6	1.1	-	0.1	14. Administrative and support service activities	
15. การบริหารราชการ การป้องกันประเทศ การประกันสังคม	592.3	1.5	20.9	26.6	30.0	55.9	16.8	0.1	349.2	61.6	29.0	-	0.8	15. Public administration and defence; compulsory social security	
16. การศึกษา	741.7	1.4	14.2	24.5	12.7	23.4	7.8	-	311.2	19.9	326.1	-	0.6	16. Education	
17. กิจกรรมด้านสุขภาพและงานสังคมสงเคราะห์	489.1	2.9	28.5	35.4	26.9	77.7	11.4	-	163.8	118.5	22.2	0.3	1.6	17. Human health and social work activities	
18. ศิลปะ ความบันเทิง และนันทนาการ	128.8	1.1	19.5	31.3	26.1	17.5	7.6	-	16.7	7.2	0.9	-	1.1	18. Arts, entertainment and recreation	
19. กิจกรรมบริการด้านอื่น ๆ	452.3	8.1	85.8	102.5	98.0	77.6	16.1	-	40.1	21.9	1.5	0.1	0.7	19. Other service activities	
20. กิจกรรมการจ้างงานในครัวเรือนส่วนบุคคล การผลิตสินค้าและบริการที่สร้างขึ้นเองเพื่อใช้ในครัวเรือน	206.2	19.0	59.9	66.8	33.8	16.9	1.9	-	0.7	1.7	1.3	-	4.4	20. Activities of households as employers; undifferentiated goods and services-producingactivities of households for own use	
21. กิจกรรมขององค์กรระหว่างประเทศ	1.9	-	-	-	-	-	-	-	1.9	-	-	-	-	21. Activities of extraterritorial organizations and bodies	
22. ไม่ทราบ	23.1	-	1.7	1.0	2.6	-	2.0	-	15.4	-	-	-	0.4	22. Unknown	

1/ รวมอาชีวะระยะสั้น 1/ Including Short Course Vocational

ตารางที่ 5 จำนวนผู้มีงานทำ จำแนกตามชั้นการศึกษาที่สำเร็จ อุตสาหกรรม เพศ และเขตการปกครอง ทั้งราชอาณาจักร (ต่อ)

TABLE 5 EMPLOYED PERSONS BY LEVEL OF EDUCATIONAL ATTAINMENT, INDUSTRY, SEX AND AREA, WHOLE KINGDOM(Contd.)

ไตรมาสที่ 2/2558 : Quarter 2/2015

ในเขตเทศบาล MUNICIPAL AREA

หน่วยเป็นพัน : In Thousands

อุตสาหกรรม	รวม	ไม่มี การศึกษา	ต่ำกว่า ประถมศึกษา Less than	ประถม ศึกษา Elementary	มัธยมศึกษา ตอนต้น Lower	มัธยมศึกษาตอนปลาย Upper Secondary Level			อุดมศึกษา Higher Level			อื่นๆ <sup>1/</sup> <sup>1/</sup> Others	ไม่ทราบ Unknown	INDUSTRY
						สายสามัญ General/	สายอาชีว- ศึกษา Vocational	สายวิชา- การศึกษา Teacher	สายวิชาการ Academic	สายวิชาชีพ Higher Technical	สายวิชา- การศึกษา Teacher			
Total	None	Elementary	Elementary	Secondary	Academic	Vocational	Training	Academic	Education	Training	Others	Unknown		
ยอดรวม	17,186.4	514.0	2,568.2	3,163.9	2,666.3	2,209.8	782.4	1.4	3,567.3	1,158.6	353.0	92.0	109.6	TOTAL
ชาย	9,184.2	258.8	1,302.0	1,758.9	1,574.4	1,289.7	471.2	0.8	1,633.8	660.1	122.3	46.8	65.5	MALE
1 เกษตรกรรม การป่าไม้ และการประมง	1,304.9	41.3	507.4	350.4	184.0	121.3	23.8	-	34.9	29.5	4.6	4.3	3.6	1. Agriculture, forestry and fishing
2.การทำเหมืองแร่ และเหมืองหิน	28.3	-	3.2	5.0	2.9	2.6	0.9	-	6.7	5.5	-	-	1.3	2. Mining and quarrying
3. การผลิต	1,865.8	88.9	149.8	332.8	375.8	318.3	106.2	0.1	242.3	178.8	11.4	36.5	25.1	3. Manufacturing
4. ไฟฟ้า ก๊าซ ไอน้ำและระบบปรับอากาศ	46.4	-	2.1	1.1	2.9	2.6	2.8	-	17.2	16.6	0.7	-	0.4	4. Electricity, gas, steam and air conditioning supply
5. การจัดหาน้ำ การจัดการและการบำบัดน้ำเสีย ของเสีย และสิ่งปฏิกูล	23.9	0.2	1.1	4.0	1.8	3.0	3.2	-	6.1	4.3	0.1	-	-	5. Water supply; sewerage, waste management and remediation activities
6. การก่อสร้าง	823.3	40.3	136.3	263.5	148.4	69.7	35.0	-	61.7	62.7	2.3	1.3	2.2	6. Construction
7. การขายส่ง และการขายปลีก การซ่อมยานยนต์	1,844.0	45.8	205.4	299.6	350.4	305.7	122.3	0.2	338.2	145.2	17.2	3.4	10.9	7. Wholesale and retail trade; repair of motor vehicles and motorcycles
8. การขนส่ง และสถานที่เก็บสินค้า	687.9	7.3	82.7	152.9	174.6	114.8	41.9	-	73.0	36.2	2.3	-	2.1	8. Transportation and storage
9. ที่พักแรมและบริการด้านอาหาร	651.9	23.6	86.2	144.9	141.6	106.7	40.2	0.0	60.8	34.2	2.8	0.5	10.4	9. Accommodation and food service activities
10. ข้อมูลข่าวสารและการสื่อสาร	121.2	0.1	1.3	1.5	6.4	7.3	8.2	-	85.4	9.4	1.1	-	0.7	10. Information and communication
11.กิจกรรมทางการเงินและการประกันภัย	177.4	-	3.1	5.3	6.7	17.8	9.9	0.4	118.5	12.3	3.0	-	0.4	11. Financial and insurance activities
12. กิจกรรมอสังหาริมทรัพย์	66.9	1.9	10.4	7.3	6.6	5.3	3.7	-	24.4	6.5	0.2	-	0.5	12. Real estate activities
13. กิจกรรมทางวิชาชีพ วิทยาศาสตร์ และเทคนิค	167.3	-	2.9	5.5	5.3	7.0	2.3	-	128.0	13.5	2.5	0.3	-	13. Professional, scientific and technical activities
14. กิจกรรมการบริหารและการบริการสนับสนุน	209.9	4.5	18.6	60.9	43.1	30.1	8.9	-	32.2	10.5	0.9	-	0.2	14. Administrative and support service activities
15. การบริหารราชการ การป้องกันประเทศ การประกันสังคม	507.5	1.1	27.7	37.0	44.9	95.4	32.8	0.2	200.6	53.3	9.9	-	4.8	15. Public administration and defence; compulsory social security
16. การศึกษา	225.9	-	5.3	6.1	10.0	16.4	3.6	-	114.1	8.8	61.4	0.2	-	16. Education
17. กิจกรรมด้านสุขภาพและงานสังคมสงเคราะห์	94.9	-	4.7	10.0	9.1	18.1	5.2	-	34.5	11.3	0.9	0.4	0.8	17. Human health and social work activities
18. ศิลปะ ความบันเทิง และนันทนาการ	78.7	2.1	5.7	13.4	15.7	10.4	3.2	-	21.9	5.9	0.2	0.1	-	18. Arts, entertainment and recreation
19. กิจกรรมบริการด้านอื่น ๆ	196.4	2.0	36.8	44.1	31.4	30.7	14.1	-	21.4	15.1	0.8	-	-	19. Other service activities
20. กิจกรรมการจ้างงานในครัวเรือนส่วนบุคคล การผลิตสินค้าและบริการที่สร้างขึ้นเองเพื่อใช้ในครัวเรือน	35.7	-	9.5	12.9	9.0	2.7	1.6	-	-	-	-	-	-	20. Activities of households as employers; undifferentiated goods and services-producingactivities of households for own use
21. กิจกรรมขององค์การระหว่างประเทศ	1.9	-	-	-	-	-	-	-	1.9	-	-	-	-	21. Activities of extraterritorial organizations and bodies
22. ไม่ทราบ	24.4	-	2.0	0.7	3.7	4.0	1.4	-	10.2	0.4	-	-	2.0	22. Unknown

1/ รวมอาชีวะระยะสั้น 1/ Including Short Course Vocational



ตารางที่ 5 จำนวนผู้มีงานทำ จำแนกตามชั้นการศึกษาที่สำเร็จ อุตสาหกรรม เพศ และเขตการปกครอง ทวีราชอาณาจักร (ต่อ)

TABLE 5 EMPLOYED PERSONS BY LEVEL OF EDUCATIONAL ATTAINMENT, INDUSTRY, SEX AND AREA, WHOLE KINGDOM (Contd.)

ไตรมาสที่ 2/2558 : Quarter 2/2015

ในเขตเทศบาล MUNICIPAL AREA

หน่วยเป็นพัน : In Thousands

อุตสาหกรรม	รวม	ไม่มี การศึกษา	ต่ำกว่า ประถมศึกษา Less than Elementary	ประถม ศึกษา Elementary	มัธยมศึกษา ตอนต้น Lower Secondary	มัธยมศึกษาตอนปลาย Upper Secondary Level			อุดมศึกษา Higher Level			อื่นๆ Others 1/	ไม่ทราบ Unknown	INDUSTRY
						สายสามัญ General/ Academic	สายอาชีว- ศึกษา Vocational	สายวิชา- การศึกษา Teacher Training	สายวิชาการ Academic	สายวิชาชีพ Higher Technical Education	สายวิชา- การศึกษา Teacher Training			
						Total	None	Elementary	Elementary	Secondary	Academic			
หญิง	8,002.2	255.1	1,266.2	1,405.1	1,091.9	920.2	311.2	0.6	1,933.5	498.5	230.7	45.2	44.1	FEMALE
1 เกษตรกรรม การป่าไม้ และการประมง	858.9	47.2	381.0	245.8	83.7	57.1	7.9	0.2	17.8	12.3	3.7	0.3	2.0	1. Agriculture, forestry and fishing
2.การทำเหมืองแร่ และเหมืองหิน	8.0	0.2	1.2	0.8	0.9	0.8	-	-	4.2	-	-	-	-	2. Mining and quarrying
3. การผลิต	1,682.4	71.2	187.8	361.2	319.7	268.3	64.6	-	263.4	87.7	8.6	38.2	11.8	3. Manufacturing
4. ไฟฟ้า ก๊าซ ไอน้ำและระบบปรับอากาศ	21.4	-	0.6	2.4	0.4	0.5	1.1	-	12.0	3.6	0.9	-	-	4. Electricity, gas, steam and air conditioning supply
5. การจัดหาน้ำ การจัดการและการบำบัดน้ำเสีย ของเสีย และสิ่งปฏิกูล	12.9	0.7	1.2	1.6	1.3	1.6	0.8	-	3.6	1.6	0.6	-	-	5. Water supply; sewerage, waste management and remediation activities
6. การก่อสร้าง	164.9	12.6	24.6	53.5	20.6	10.4	4.1	-	34.3	3.8	0.9	0.0	0.2	6. Construction
7. การขายส่ง และการขายปลีก การซ่อมยานยนต์	1,786.7	47.0	282.3	246.0	255.3	240.1	125.8	-	411.9	142.4	24.9	4.9	6.2	7. Wholesale and retail trade; repair of motor vehicles and motorcycles
8. การขนส่ง และสถานที่เก็บสินค้า	135.5	2.6	9.2	15.3	10.0	12.5	7.1	-	63.3	12.2	1.7	-	1.4	8. Transportation and storage
9. ที่พักแรมและบริการด้านอาหาร	1,084.3	42.6	215.1	236.2	197.3	143.4	41.9	0.3	125.4	61.4	5.5	1.4	14.0	9. Accommodation and food service activities
10. ข้อมูลข่าวสารและการสื่อสาร	97.4	-	0.6	0.5	0.6	2.3	0.4	-	87.7	4.9	0.4	-	-	10. Information and communication
11.กิจกรรมทางการเงินและการประกันภัย	216.6	1.0	3.4	4.8	5.0	9.8	5.3	-	160.7	19.9	6.4	-	0.3	11. Financial and insurance activities
12. กิจกรรมอสังหาริมทรัพย์	91.1	1.4	11.3	18.3	11.1	4.3	5.6	-	33.1	4.9	0.5	-	0.5	12. Real estate activities
13. กิจกรรมทางวิชาชีพ วิทยาศาสตร์ และเทคนิค	128.2	1.2	1.9	3.6	3.7	7.5	3.5	-	99.5	6.9	0.4	-	-	13. Professional, scientific and technical activities
14. กิจกรรมการบริหารและการบริการสนับสนุน	179.6	3.0	14.5	44.8	38.0	20.0	8.7	-	45.3	4.9	0.6	-	-	14. Administrative and support service activities
15. การบริหารราชการ การป้องกันประเทศ การประกันสังคม	330.8	1.5	13.8	11.3	15.4	21.6	8.6	0.1	215.2	32.1	10.7	-	0.5	15. Public administration and defence; compulsory social security
16. การศึกษา	392.9	1.1	7.3	11.7	6.1	8.3	3.8	-	188.0	11.8	154.9	-	-	16. Education
17. กิจกรรมด้านสุขภาพและงานสังคมสงเคราะห์	280.3	1.2	11.1	20.0	16.5	42.2	5.8	-	107.2	67.3	7.8	0.3	1.0	17. Human health and social work activities
18. ศิลปะ ความบันเทิง และนันทนาการ	69.1	0.6	8.9	13.0	17.8	5.0	3.6	-	14.0	5.4	0.1	-	0.9	18. Arts, entertainment and recreation
19. กิจกรรมบริการด้านอื่น ๆ	289.4	6.2	51.8	63.0	61.0	51.8	10.1	-	29.6	13.7	1.4	0.1	0.7	19. Other service activities
20. กิจกรรมการจ้างงานในครัวเรือนส่วนบุคคล การผลิตสินค้าและบริการที่ทำขึ้นเองเพื่อใช้ในครัวเรือน	151.5	13.9	38.7	51.5	25.1	12.7	1.9	-	0.7	1.7	0.8	-	4.4	20. Activities of households as employers; undifferentiated goods and services-producing activities of households for own use
21. กิจกรรมขององค์การระหว่างประเทศ	1.9	-	-	-	-	-	-	-	1.9	-	-	-	-	21. Activities of extraterritorial organizations and bodies
22 ไม่ทราบ	18.5	-	-	-	2.6	-	0.7	-	14.8	-	-	-	0.4	22. Unknown

1/ รวมอาชีวะระยะสั้น 1/ Including Short Course Vocational

ตารางที่ 5 จำนวนผู้มีงานทำ จำแนกตามขั้นการศึกษาที่สำเร็จ อุตสาหกรรม เพศ และเขตการปกครอง ทัวราชอาณาจักร (ต่อ)

TABLE 5 EMPLOYED PERSONS BY LEVEL OF EDUCATIONAL ATTAINMENT, INDUSTRY, SEX AND AREA, WHOLE KINGDOM (Contd.)

ไตรมาสที่ 2/2558 : Quarter 2/2015

นอกเขตเทศบาล NON-MUNICIPAL AREA

หน่วยเป็นพัน : In Thousands

อุตสาหกรรม	รวม	ไม่มี การศึกษา	ต่ำกว่า ประถมศึกษา Less than Elementary	ประถม ศึกษา Elementary	มัธยมศึกษา ตอนต้น Lower Secondary	มัธยมศึกษาตอนปลาย Upper Secondary Level			อุดมศึกษา Higher Level			อื่นๆ 1/ Others	ไม่ทราบ Unknown	INDUSTRY
						สายสามัญ General/ Academic	สายอาชีพ- ศึกษา Vocational	สายวิชา- การศึกษา Teacher	สายวิชาการ Academic	สายวิชาชีพ Higher Technical	สายวิชา- การศึกษา Teacher			
Total	None	Elementary	Elementary	Secondary	Academic	Vocational	Training	Academic	Education	Training	Others	Unknown		
ยอดรวม	20,565.4	784.9	5,482.9	5,260.4	3,296.4	2,409.5	578.9	2.8	1,384.3	883.8	365.2	55.1	61.2	TOTAL
ชาย	11,419.9	377.5	2,932.9	3,040.0	2,029.1	1,366.7	370.4	1.2	611.7	496.3	126.7	28.4	38.9	MALE
1 เกษตรกรรม การป่าไม้ และการประมง	5,495.3	217.7	1,974.3	1,615.0	851.5	498.2	97.6	1.2	101.4	110.9	18.8	1.8	7.0	1. Agriculture, forestry and fishing
2.การทำเหมืองแร่ และเหมืองหิน	31.5	-	4.2	12.9	4.6	3.7	2.7	-	1.1	2.1	-	-	0.2	2. Mining and quarrying
3. การผลิต	1,416.4	79.5	179.2	271.9	324.4	230.1	78.2	-	83.3	121.7	4.6	25.0	18.5	3. Manufacturing
4. ไฟฟ้า ก๊าซ ไอน้ำและระบบปรับอากาศ	34.3	-	1.7	3.3	5.2	8.5	2.5	-	5.1	7.5	0.6	-	-	4. Electricity, gas, steam and air conditioning supply
5. การจัดหาน้ำ การจัดการและการบำบัดน้ำเสีย ของเสีย และสิ่งปฏิกูล	28.2	0.2	5.8	8.3	2.7	3.0	2.4	-	0.8	4.2	-	-	0.8	5. Water supply; sewerage, waste management and remediation activities
6. การก่อสร้าง	1,256.7	40.3	326.0	462.2	235.5	110.4	33.4	-	21.5	23.0	1.5	-	2.9	6. Construction
7. การขายส่ง และการขายปลีก การซ่อมยานยนต์	1,316.9	22.9	211.1	324.3	302.0	206.1	70.0	-	86.7	80.0	9.4	1.2	3.2	7. Wholesale and retail trade; repair of motor vehicles and motorcycles
8. การขนส่ง และสถานที่เก็บสินค้า	319.5	1.7	56.1	81.2	76.2	49.5	14.6	-	15.7	22.3	0.3	-	2.0	8. Transportation and storage
9. ที่พักแรมและบริการด้านอาหาร	270.7	7.1	45.3	64.7	56.2	48.8	8.8	-	15.0	20.6	2.2	-	2.0	9. Accommodation and food service activities
10. ข้อมูลข่าวสารและการสื่อสาร	21.9	-	0.7	1.0	0.7	1.9	2.2	-	7.8	6.9	0.8	-	-	10. Information and communication
11.กิจกรรมทางการเงินและการประกันภัย	55.4	-	1.2	4.7	2.6	6.7	3.4	-	28.6	6.1	2.0	-	-	11. Financial and insurance activities
12. กิจกรรมอสังหาริมทรัพย์	9.7	-	1.8	2.7	0.7	0.8	0.2	-	1.4	2.1	0.1	-	-	12. Real estate activities
13. กิจกรรมทางวิชาชีพ วิทยาศาสตร์ และเทคนิค	36.4	-	1.3	2.6	4.6	4.9	1.0	-	13.6	7.3	1.0	-	-	13. Professional, scientific and technical activities
14. กิจกรรมการบริหารและการบริการสนับสนุน	93.9	0.9	18.2	23.0	23.1	15.3	3.3	-	2.8	6.1	1.2	-	-	14. Administrative and support service activities
15. การบริหารราชการ การป้องกันประเทศ การประกันสังคม	531.4	1.3	49.4	74.2	71.1	117.6	31.6	-	129.6	46.1	9.9	-	0.6	15. Public administration and defence; compulsory social security
16. การศึกษา	196.6	0.8	5.8	11.6	11.4	13.2	2.1	-	71.6	8.3	71.5	-	0.3	16. Education
17. กิจกรรมด้านสุขภาพและงานสังคมสงเคราะห์	63.4	0.6	5.7	4.8	6.7	16.5	3.8	-	14.4	8.8	2.1	-	0.3	17. Human health and social work activities
18. ศิลปะ ความบันเทิง และนันทนาการ	82.6	-	11.9	22.4	16.2	17.0	3.9	-	5.5	5.3	0.3	-	-	18. Arts, entertainment and recreation
19. กิจกรรมบริการด้านอื่น ๆ	148.0	4.3	30.0	45.4	30.5	14.0	8.7	-	6.0	7.0	0.4	0.4	1.3	19. Other service activities
20. กิจกรรมการจ้างงานในครัวเรือนส่วนบุคคล การผลิตสินค้าและบริการที่ทำขึ้นเองเพื่อใช้ในครัวเรือน	9.4	0.3	3.2	3.8	1.8	0.4	-	-	-	-	-	-	-	20. Activities of households as employers; undifferentiated goods and services-producing activities of households for own use
21. กิจกรรมขององค์การระหว่างประเทศ	-	-	-	-	-	-	-	-	-	-	-	-	-	21. Activities of extraterritorial organizations and bodies
22. ไม่ทราบ	1.8	-	-	-	1.6	0.2	-	-	-	-	-	-	-	22. Unknown

1/ รวมอาชีวะระยะสั้น 1/ Including Short Course Vocational

ตารางที่ 5 จำนวนผู้มีงานทำ จำแนกตามชั้นการศึกษาที่สำเร็จ อุตสาหกรรม เพศ และเขตการปกครอง ทั้งราชอาณาจักร (ต่อ)  
TABLE 5 EMPLOYED PERSONS BY LEVEL OF EDUCATIONAL ATTAINMENT, INDUSTRY, SEX AND AREA, WHOLE KINGDOM (Contd.)

ไตรมาสที่ 2/2558 : Quarter 2/2015

นอกเขตเทศบาล NON-MUNICIPAL AREA

หน่วยเป็นพัน : In Thousands

อุตสาหกรรม	รวม	ไม่มี การศึกษา	ต่ำกว่า ประถมศึกษา Less than	ประถม ศึกษา	มัธยมศึกษา ตอนต้น Lower Secondary	มัธยมศึกษาตอนปลาย Upper Secondary Level		อุดมศึกษา Higher Level				อื่นๆ <sup>1/</sup>	ไม่ทราบ	INDUSTRY
						สายสามัญ General/ Academic	สายอาชีพ- ศึกษา Vocational	สายวิชา- การศึกษา Teacher Training	สายวิชาการ	สายวิชาชีพ Higher Technical Education	สายวิชา- การศึกษา Teacher Training			
	Total	None	Elementary	Elementary								Others <sup>1/</sup>	Unknown	
หญิง	9,145.5	407.4	2,550.0	2,220.4	1,267.3	1,042.8	208.6	1.6	772.6	387.4	238.5	26.7	22.3	FEMALE
1 เกษตรกรรม การป่าไม้ และการประมง	4,018.4	246.4	1,639.4	1,195.9	456.2	321.6	35.0	-	60.5	50.9	8.3	1.4	2.9	1. Agriculture, forestry and fishing
2.การทำเหมืองแร่ และเหมืองหิน	5.8	-	1.1	1.5	0.8	0.1	0.5	-	0.8	0.8	0.2	-	-	2. Mining and quarrying
3. การผลิต	1,569.3	82.2	277.6	363.9	317.9	238.5	55.7	-	117.8	72.4	7.4	24.6	11.3	3. Manufacturing
4. ไฟฟ้า ก๊าซ ไอน้ำและระบบปรับอากาศ	7.9	-	-	-	0.5	0.2	0.7	-	6.3	0.2	-	-	-	4. Electricity, gas, steam and air conditioning supply
5. การจัดหาน้ำ การจัดการและการบำบัดน้ำเสีย ของเสีย และสิ่งปฏิกูล	13.3	1.0	2.5	3.2	2.3	1.5	0.4	-	1.3	1.2	-	-	-	5. Water supply; sewerage, waste management and remediation activities
6. การก่อสร้าง	202.1	12.3	63.2	74.4	25.6	12.7	1.7	-	4.5	5.2	0.8	-	1.7	6. Construction
7. การขายส่ง และการขายปลีก การซ่อมยานยนต์	1,330.7	33.1	315.8	278.3	211.9	208.8	51.7	0.3	118.2	98.6	11.9	0.7	1.4	7. Wholesale and retail trade; repair of motor vehicles and motorcycles
8. การขนส่ง และสถานที่เก็บสินค้า	42.2	-	2.2	7.9	7.9	4.3	0.7	-	11.9	6.8	0.4	-	-	8. Transportation and storage
9. ที่พักแรมและบริการด้านอาหาร	649.9	20.7	131.5	161.1	131.8	107.6	22.2	1.3	40.3	27.7	2.7	-	3.0	9. Accommodation and food service activities
10. ข้อมูลข่าวสารและการสื่อสาร	9.7	-	2.0	0.2	0.1	1.0	-	-	5.2	1.2	-	-	-	10. Information and communication
11.กิจกรรมทางการเงินและการประกันภัย	90.6	-	2.3	3.0	5.8	7.3	4.7	-	52.8	13.8	0.8	-	0.2	11. Financial and insurance activities
12. กิจการอสังหาริมทรัพย์	15.3	-	2.8	2.1	3.9	0.8	1.3	-	3.5	0.8	0.1	-	-	12. Real estate activities
13. กิจกรรมทางวิชาชีพ วิทยาศาสตร์ และเทคนิค	40.3	0.4	3.4	3.1	5.1	6.4	2.6	-	13.7	5.5	0.2	-	-	13. Professional, scientific and technical activities
14. กิจกรรมการบริหารและการบริการสนับสนุน	49.1	1.7	7.3	8.4	11.9	4.8	2.3	-	8.3	3.7	0.6	-	0.1	14. Administrative and support service activities
15. การบริหารราชการ การป้องกันประเทศ การประกันสังคม	261.5	-	7.1	15.2	14.6	34.3	8.3	-	134.0	29.5	18.3	-	0.3	15. Public administration and defence; compulsory social security
16. การศึกษา	348.8	0.3	6.9	12.9	6.6	15.1	4.0	-	123.2	8.1	171.1	-	0.6	16. Education
17. กิจกรรมด้านสุขภาพและงานสังคมสงเคราะห์	208.8	1.7	17.5	15.4	10.4	35.5	5.6	-	56.6	51.2	14.4	-	0.7	17. Human health and social work activities
18. ศิลปะ ความบันเทิง และนันทนาการ	59.7	0.6	10.6	18.3	8.3	12.4	4.0	-	2.6	1.8	0.9	-	0.3	18. Arts, entertainment and recreation
19. กิจกรรมบริการด้านอื่น ๆ	162.9	1.9	34.0	39.5	37.0	25.8	6.0	-	10.5	8.1	0.1	-	-	19. Other service activities
20. กิจกรรมการจ้างงานในครัวเรือนส่วนบุคคล การผลิตสินค้าและบริการที่ทำขึ้นเองเพื่อใช้ในครัวเรือน	54.8	5.1	21.1	15.3	8.7	4.1	-	-	-	-	0.5	-	-	20. Activities of households as employers; undifferentiated goods and services-producingactivities of households for own use
21. กิจกรรมขององค์การระหว่างประเทศ	-	-	-	-	-	-	-	-	-	-	-	-	-	21. Activities of extraterritorial organizations and bodies
22. ไม่ทราบ	4.6	-	1.7	1.0	-	-	1.3	-	0.6	-	-	-	-	22. Unknown

1/ รวมอาชีพระยะสั้น 1/ Including Short Course Vocational

ตารางที่ 6 จำนวนผู้มีงานทำ จำแนกตามสถานภาพทำงาน อาชีพ ทัวราชอาณาจักร  
TABLE 6 EMPLOYED PERSONS BY WORK STATUS, OCCUPATION , WHOLE KINGDOM

ไตรมาสที่ 2/2558 : Quarter 2/2015

หน่วยเป็นพัน : In Thousands

อาชีพ	สถานภาพการทำงาน Work Status							OCCUPATION
	รวม	นายจ้าง	ลูกจ้างรัฐบาล	ลูกจ้างเอกชน	ทำงานส่วนตัว	ช่วยธุรกิจครอบครัว	การรวมกลุ่ม	
	Total	Employer	Government Employee	Private Employee	Own Account Worker	Unpaid Family Worker	Members of Producers' Cooperatives	
ยอดรวม	37,751.8	1,085.1	3,564.0	14,930.3	11,944.7	6,170.9	56.7	TOTAL
1. ผู้จัดการ ข้าราชการระดับอาวุโส และผู้บัญชาการกฎหมาย	1,482.6	436.7	406.4	507.6	100.7	28.4	2.8	1. managers, senior officials and Legislators
2. ผู้ประกอบวิชาชีพด้านต่างๆ	2,168.7	21.1	1,199.6	796.0	125.5	25.8	0.7	2. Professionals
3. เจ้าหน้าที่เทคนิคและผู้ประกอบวิชาชีพที่เกี่ยวข้องกับด้านต่างๆ	1,721.4	27.2	447.8	1,058.7	143.3	43.0	1.4	3. Technicians and associate professionals
4. เสมียน	1,474.7	5.2	493.7	904.0	26.4	44.7	0.7	4. Clerks
5. พนักงานบริการและผู้จำหน่ายสินค้า	7,479.7	163.6	447.5	1,992.1	3,304.2	1,568.1	4.3	5. Service workers and sell goods
6. ผู้ปฏิบัติงานที่มีฝีมือในการเกษตร ป่าไม้ และประมง	10,576.6	200.6	60.2	602.6	5,903.0	3,809.7	0.6	6. Skilled agricultural forest and fishery workers
7. ช่างฝีมือ และผู้ปฏิบัติงานที่เกี่ยวข้อง	4,655.0	208.7	130.6	2,842.4	1,118.3	321.4	33.6	7. Craft and associate professionals
8. ผู้ควบคุมเครื่องจักรโรงงานและเครื่องจักร และผู้ปฏิบัติงานด้านการประกอบ	3,813.3	13.3	156.5	2,833.8	736.8	70.4	2.5	8. Plant and machine controlors and assemblers
9. ผู้ประกอบอาชีพงานพื้นฐาน	4,327.9	8.0	217.1	3,348.1	485.1	259.5	10.0	9. Elementary occupations
10. คนงานซึ่งมิได้จำแนกไว้ในหมวดอื่น	52.0	0.7	4.9	45.1	1.4	-	-	10. Workers not classifiable by occupation

ตารางที่ 6 จำนวนผู้มีงานทำ จำแนกตามสถานภาพทำงาน อาชีพ และเพศ ทั้งราชอาณาจักร

TABLE 6 EMPLOYED PERSONS BY WORK STATUS, OCCUPATION AND SEX , WHOLE KINGDOM

ไตรมาสที่ 2/2558 : Quarter 2/2015

หน่วยเป็นพัน : In Thousands

อาชีพ	สถานภาพการทำงาน Work Status							OCCUPATION
	รวม	นายจ้าง	ลูกจ้างรัฐบาล	ลูกจ้างเอกชน	ทำงานส่วนตัว	ช่วยธุรกิจครอบครัว	การรวมกลุ่ม	
	Total	Employer	Government Employee	Private Employee	Own Account Worker	Unpaid Family Worker	Members of Producers' Cooperatives	
ชาย	20,604.1	835.0	1,851.5	8,395.0	7,251.6	2,227.4	43.5	MALE
1. ผู้จัดการ ข้าราชการระดับอาวุโส และผู้บัญชาการตามกฎหมาย	988.0	345.6	308.2	261.0	57.0	13.4	2.8	1. managers, senior officials and Legislators
2. ผู้ประกอบวิชาชีพด้านต่างๆ	897.4	16.6	399.3	395.0	80.8	5.4	0.4	2. Professionals
3. เจ้าหน้าที่เทคนิคและผู้ประกอบวิชาชีพที่เกี่ยวข้องกับด้านต่างๆ	866.5	22.9	240.8	504.4	87.6	9.7	1.1	3. Technicians and associate professionals
4. เสมียน	455.7	2.1	167.2	267.2	12.6	6.6	-	4. Clerks
5. พนักงานบริการและผู้จำหน่ายสินค้า	3,008.8	95.8	312.4	797.9	1,225.4	577.1	0.1	5. Service workers and sell goods
6. ผู้ปฏิบัติงานที่มีฝีมือในด้านการเกษตร ป่าไม้ และประมง	6,110.3	143.8	38.8	378.3	4,215.6	1,333.7	0.3	6. Skilled agricultural forest and fishery workers
7. ช่างฝีมือ และผู้ปฏิบัติงานที่เกี่ยวข้อง	3,428.1	192.0	124.4	2,274.8	670.9	135.5	30.5	7. Craft and associate professionals
8. ผู้ควบคุมเครื่องจักรโรงงานและเครื่องจักร และผู้ปฏิบัติงานด้านการประกอบ	2,642.3	11.4	150.6	1,796.9	638.0	42.9	2.5	8. Plant and machine controlors and assemblers
9. ผู้ประกอบอาชีพงานพื้นฐาน	2,176.8	4.2	108.6	1,692.5	262.4	103.1	5.9	9. Elementary occupations
10. คนงานซึ่งมิได้จำแนกไว้ในหมวดอื่น	30.2	0.7	1.3	26.9	1.4	-	-	10. Workers not classifiable by occupation
หญิง	17,147.7	250.1	1,712.5	6,535.3	4,693.1	3,943.5	13.2	TOTAL
1. ผู้จัดการ ข้าราชการระดับอาวุโส และผู้บัญชาการตามกฎหมาย	494.6	91.2	98.2	246.6	43.7	14.9	-	1. managers, senior officials and Legislators
2. ผู้ประกอบวิชาชีพด้านต่างๆ	1,271.3	4.5	800.3	401.0	44.8	20.4	0.3	2. Professionals
3. เจ้าหน้าที่เทคนิคและผู้ประกอบวิชาชีพที่เกี่ยวข้องกับด้านต่างๆ	854.9	4.2	207.0	554.3	55.7	33.3	0.4	3. Technicians and associate professionals
4. เสมียน	1,019.1	3.1	326.5	636.8	13.8	38.1	0.7	4. Clerks
5. พนักงานบริการและผู้จำหน่ายสินค้า	4,471.0	67.8	135.1	1,194.2	2,078.8	990.9	4.2	5. Service workers and sell goods
6. ผู้ปฏิบัติงานที่มีฝีมือในด้านการเกษตร ป่าไม้ และประมง	4,466.3	56.8	21.4	224.3	1,687.3	2,476.1	0.4	6. Skilled agricultural forest and fishery workers
7. ช่างฝีมือ และผู้ปฏิบัติงานที่เกี่ยวข้อง	1,226.8	16.7	6.1	567.6	447.3	185.9	3.1	7. Craft and associate professionals
8. ผู้ควบคุมเครื่องจักรโรงงานและเครื่องจักร และผู้ปฏิบัติงานด้านการประกอบ	1,171.0	1.9	5.8	1,036.9	98.8	27.5	-	8. Plant and machine controlors and assemblers
9. ผู้ประกอบอาชีพงานพื้นฐาน	2,151.1	3.9	108.5	1,655.6	222.7	156.4	4.1	9. Elementary occupations
10. คนงานซึ่งมิได้จำแนกไว้ในหมวดอื่น	21.8	-	3.6	18.1	-	-	-	10. Workers not classifiable by occupation

ตารางที่ 6 จำนวนผู้มีงานทำ จำแนกตามสถานภาพทำงาน อาชีพ เพศ และเขตการปกครอง ทัวราชอาณาจักร (ต่อ)

TABLE 6 EMPLOYED PERSONS BY WORK STATUS, OCCUPATION, SEX AND AREA, WHOLE KINGDOM (Contd.)

ไตรมาสที่ 2/2558 : Quarter 2/2015

ในเขตเทศบาล MUNICIPAL AREA

หน่วยเป็นพัน : In Thousands

อาชีพ	สถานภาพการทำงาน Work Status							OCCUPATION
	รวม	นายจ้าง	ลูกจ้างรัฐบาล	ลูกจ้างเอกชน	ทำงานส่วนตัว	ช่วยธุรกิจครอบครัว	การรวมกลุ่ม	
	Total	Employer	Government Employee	Private Employee	Own Account Worker	Unpaid Family Worker	Members of Producers' Cooperatives	
ยอดรวม	17,186.4	615.8	1,886.3	8,212.2	4,478.5	1,975.4	18.2	TOTAL
ชาย	9,184.2	472.8	966.3	4,434.8	2,603.5	692.5	14.3	MALE
1. ผู้จัดการ ข้าราชการระดับอาวุโส และผู้บัญญัติกฎหมาย	599.3	235.8	110.4	208.6	35.2	8.4	0.8	1. managers, senior officials and Legislators
2. ผู้ประกอบวิชาชีพด้านต่างๆ	633.1	11.4	231.8	322.8	65.2	1.6	0.4	2. Professionals
3. เจ้าหน้าที่เทคนิคและผู้ประกอบวิชาชีพที่เกี่ยวข้องกับด้านต่างๆ	590.0	16.1	142.0	363.3	61.0	7.6	0.1	3. Technicians and associate professionals
4. เสมียน	305.3	1.5	99.7	189.8	9.6	4.6	-	4. Clerks
5. พนักงานบริการและผู้จำหน่ายสินค้า	1,870.6	62.3	161.5	551.3	774.7	320.7	0.1	5. Service workers and sell goods
6. ผู้ปฏิบัติงานที่มีฝีมือในด้านการเกษตร ป่าไม้ และประมง	1,192.3	28.5	18.9	80.1	842.5	222.1	0.3	6. Skilled agricultural forest and fishery workers
7. ช่างฝีมือ และผู้ปฏิบัติงานที่เกี่ยวข้อง	1,673.0	106.4	73.2	1,094.1	319.4	70.9	9.1	7. Craft and associate professionals
8. ผู้ควบคุมเครื่องจักรโรงงานและเครื่องจักร และผู้ปฏิบัติงานด้านการประกอบ	1,481.1	8.1	73.9	994.0	388.0	15.1	2.1	8. Plant and machine controlors and assemblers
9. ผู้ประกอบอาชีพงานพื้นฐาน	813.2	2.0	53.6	607.8	106.6	41.6	1.6	9. Elementary occupations
10. คนงานซึ่งมิได้จำแนกไว้ในหมวดอื่น	26.4	0.7	1.3	23.1	1.4	-	-	10. Workers not classifiable by occupation

ตารางที่ 6 จำนวนผู้มีงานทำ จำแนกตามสถานภาพทำงาน อาชีพ เพศ และเขตการปกครอง ทัวราชอาณาจักร (ต่อ)

TABLE 6 EMPLOYED PERSONS BY WORK STATUS, OCCUPATION, SEX AND AREA, WHOLE KINGDOM (Contd.)

ไตรมาสที่ 2/2558 : Quarter 2/2015

ในเขตเทศบาล MUNICIPAL AREA

หน่วยเป็นพัน : In Thousands

อาชีพ	สถานภาพการทำงาน Work Status							OCCUPATION
	รวม	นายจ้าง	ลูกจ้างรัฐบาล	ลูกจ้างเอกชน	ทำงานส่วนตัว	ช่วยธุรกิจครอบครัว	การรวมกลุ่ม	
	Total	Employer	Government Employee	Private Employee	Own Account Worker	Unpaid Family Worker	Members of Producers' Cooperatives	
หญิง	8,002.2	143.0	920.0	3,777.4	1,875.0	1,282.9	3.9	TOTAL
1. ผู้จัดการ ข้าราชการระดับอาวุโส และผู้บัญญัติกฎหมาย	349.7	69.2	46.9	195.8	26.7	11.1	-	1. managers, senior officials and Legislators
2. ผู้ประกอบวิชาชีพด้านต่างๆ	794.1	3.1	437.8	304.8	34.0	14.4	0.1	2. Professionals
3. เจ้าหน้าที่เทคนิคและผู้ประกอบวิชาชีพที่เกี่ยวข้องกับด้านต่างๆ	575.1	3.5	120.0	393.2	33.2	25.2	0.1	3. Technicians and associate professionals
4. เสมียน	660.2	1.1	181.6	437.9	11.1	28.5	0.1	4. Clerks
5. พนักงานบริการและผู้จำหน่ายสินค้า	2,619.2	45.5	61.0	775.0	1,130.8	605.4	1.5	5. Service workers and sell goods
6. ผู้ปฏิบัติงานที่มีฝีมือในการเกษตร ป่าไม้ และประมง	785.3	7.9	7.8	34.5	287.3	447.8	-	6. Skilled agricultural forest and fishery workers
7. ช่างฝีมือ และผู้ปฏิบัติงานที่เกี่ยวข้อง	550.5	10.0	3.5	274.5	182.3	78.7	1.4	7. Craft and associate professionals
8. ผู้ควบคุมเครื่องจักรโรงงานและเครื่องจักร และผู้ปฏิบัติงานด้านการประกอบ	646.5	1.6	3.2	575.2	54.5	11.9	-	8. Plant and machine controlors and assemblers
9. ผู้ประกอบอาชีพงานพื้นฐาน	1,002.9	1.0	54.7	771.5	115.1	59.9	0.7	9. Elementary occupations
10. คนงานซึ่งมิได้จำแนกไว้ในหมวดอื่น	18.7	-	3.6	15.0	-	-	-	10. Workers not classifiable by occupation

ตารางที่ 6 จำนวนผู้มีงานทำ จำแนกตามสถานภาพทำงาน อาชีพ เพศ และเขตการปกครอง ทัวราชอาณาจักร (ต่อ)

TABLE 6 EMPLOYED PERSONS BY WORK STATUS, OCCUPATION, SEX AND AREA, WHOLE KINGDOM (Contd.)

ไตรมาสที่ 2/2558 : Quarter 2/2015

นอกเขตเทศบาล NON-MUNICIPAL AREA

หน่วยเป็นพัน : In Thousands

อาชีพ	สถานภาพการทำงาน Work Status							OCCUPATION
	รวม	นายจ้าง	ลูกจ้างรัฐบาล	ลูกจ้างเอกชน	ทำงานส่วนตัว	ช่วยธุรกิจ ครอบครัว	การรวมกลุ่ม Members of Producers' Cooperatives	
	Total	Employer	Government Employee	Private Employee	Own Account Worker	Unpaid Family Worker		
ยอดรวม	20,565.4	469.3	1,677.8	6,718.1	7,466.2	4,195.5	38.5	TOTAL
ชาย	11,419.9	362.2	885.3	3,960.2	4,648.1	1,534.9	29.2	MALE
1. ผู้จัดการ ข้าราชการระดับอาวุโส และผู้บริหารกฎหมาย	388.7	109.8	197.8	52.4	21.8	5.1	2.0	1. managers, senior officials and Legislators
2. ผู้ประกอบวิชาชีพด้านต่างๆ	264.3	5.2	167.5	72.2	15.6	3.9	-	2. Professionals
3. เจ้าหน้าที่เทคนิคและผู้ประกอบวิชาชีพ ที่เกี่ยวข้องกับด้านต่างๆ	276.6	6.8	98.9	141.2	26.7	2.1	1.0	3. Technicians and associate professionals
4. เสมียน	150.4	0.6	67.5	77.4	3.0	1.9	-	4. Clerks
5. พนักงานบริการและผู้จำหน่ายสินค้า	1,138.2	33.5	150.9	246.6	450.8	256.4	-	5. Service workers and sell goods
6. ผู้ปฏิบัติงานที่มีฝีมือในด้านการเกษตร ป่าไม้ และประมง	4,918.0	115.3	19.8	298.2	3,373.1	1,111.6	-	6. Skilled agricultural forest and fishery workers
7. ช่างฝีมือ และผู้ปฏิบัติงานที่เกี่ยวข้อง	1,755.1	85.7	51.2	1,180.7	351.5	64.6	21.4	7. Craft and associate professionals
8. ผู้ควบคุมเครื่องจักรโรงงานและเครื่องจักร และผู้ปฏิบัติงานด้านการประกอบ	1,161.2	3.3	76.8	802.9	250.0	27.8	0.5	8. Plant and machine controlors and assemblers
9. ผู้ประกอบอาชีพงานพื้นฐาน	1,363.6	2.1	55.0	1,084.7	155.8	61.5	4.4	9. Elementary occupations
10. คนงานซึ่งมิได้จำแนกไว้ในหมวดอื่น	3.8	-	-	3.8	-	-	-	10. Workers not classifiable by occupation



ตารางที่ 6 จำนวนผู้มีงานทำ จำแนกตามสถานภาพทำงาน อาชีพ เพศ และเขตการปกครอง ทัวราชอาณาจักร (ต่อ)

TABLE 6 EMPLOYED PERSONS BY WORK STATUS, OCCUPATION, SEX AND AREA, WHOLE KINGDOM (Contd.)

ไตรมาสที่ 2/2558 : Quarter 2/2015

นอกเขตเทศบาล NON-MUNICIPAL AREA

หน่วยเป็นพัน : In Thousands

อาชีพ	สถานภาพการทำงาน Work Status							OCCUPATION
	รวม	นายจ้าง	ลูกจ้างรัฐบาล	ลูกจ้างเอกชน	ทำงานส่วนตัว	ช่วยธุรกิจ ครอบครัว	การรวมกลุ่ม Members of Producers' Cooperatives	
	Total	Employer	Government Employee	Private Employee	Own Account Worker	Unpaid Family Worker		
หญิง	9,145.5	107.1	792.5	2,757.9	2,818.1	2,660.7	9.3	TOTAL
1. ผู้จัดการ ข้าราชการระดับอาวุโส และผู้บริหารกฎหมาย	144.9	22.0	51.3	50.8	17.0	3.8	-	1. managers, senior officials and Legislators
2. ผู้ประกอบวิชาชีพด้านต่างๆ	477.2	1.4	362.5	96.3	10.8	5.9	0.3	2. Professionals
3. เจ้าหน้าที่เทคนิคและผู้ประกอบวิชาชีพ ที่เกี่ยวข้องกับด้านต่างๆ	279.7	0.8	87.0	161.1	22.5	8.1	0.2	3. Technicians and associate professionals
4. เสมียน	358.8	2.0	144.9	198.9	2.8	9.7	0.6	4. Clerks
5. พนักงานบริการและผู้จำหน่ายสินค้า	1,851.8	22.3	74.1	419.1	948.0	385.5	2.8	5. Service workers and sell goods
6. ผู้ปฏิบัติงานที่มีฝีมือในด้านการเกษตร ป่าไม้ และประมง	3,681.0	48.9	13.6	189.8	1,400.0	2,028.3	0.4	6. Skilled agricultural forest and fishery workers
7. ช่างฝีมือ และผู้ปฏิบัติงานที่เกี่ยวข้อง	676.3	6.6	2.6	293.1	265.1	107.2	1.7	7. Craft and associate professionals
8. ผู้ควบคุมเครื่องจักรโรงงานและเครื่องจักร และผู้ปฏิบัติงานด้านการประกอบ	524.5	0.3	2.6	461.6	44.3	15.6	-	8. Plant and machine controlors and assemblers
9. ผู้ประกอบอาชีพงานพื้นฐาน	1,148.2	2.8	53.8	884.0	107.6	96.5	3.4	9. Elementary occupations
10. คนงานซึ่งมิได้จำแนกไว้ในหมวดอื่น	3.1	-	-	3.1	-	-	-	10. Workers not classifiable by occupation

ตารางที่ 7 จำนวนผู้มีงานทำ จำแนกตามสถานภาพทำงาน อุตสาหกรรม ทัวราชอาณาจักร

TABLE 7 EMPLOYED PERSONS BY WORK STATUS, INDUSTRY, WHOLE KINGDOM

ไตรมาสที่ 2/2558 : Quarter 2/2015

หน่วยเป็นพัน : In Thousands

อุตสาหกรรม	สถานภาพการทำงาน Work Status							INDUSTRY
	รวม	นายจ้าง	ลูกจ้างรัฐบาล	ลูกจ้างเอกชน	ทำงานส่วนตัว	ช่วยธุรกิจครอบครัว	การรวมกลุ่ม	
	Total	Employer	Government Employee	Private Employee	Own Account Worker	Unpaid Family Worker	Members of Producers' Cooperatives	
ยอดรวม	37,751.8	1,085.1	3,564.0	14,930.3	11,944.7	6,170.9	56.7	TOTAL
1 เกษตรกรรม การป่าไม้ และการประมง	11,677.5	205.1	19.9	1,621.3	5,993.1	3,836.6	1.5	1. Agriculture, forestry and fishing
2.การทำเหมืองแร่ และเหมืองหิน	73.6	2.0	1.6	66.4	2.2	1.4	-	2. Mining and quarrying
3. การผลิต	6,533.9	133.8	25.8	5,204.2	855.0	309.4	5.7	3. Manufacturing
4. ไฟฟ้า ก๊าซ ไอน้ำและระบบปรับอากาศ	110.0	0.4	99.6	10.0	-	-	-	4. Electricity, gas, steam and air conditioning supply
5. การจัดหา น้ำ การจัดการและการบำบัดน้ำเสียของเสีย และสิ่งปฏิกูล	78.3	0.4	49.9	18.2	6.5	2.5	0.7	5. Water supply; sewerage, waste management and remediation activities
6. การก่อสร้าง	2,446.9	263.6	1.9	1,857.7	180.4	102.5	40.9	6. Construction
7. การขายส่ง และการขายปลีก การซ่อมยานยนต์	6,278.3	270.5	1.7	2,395.9	2,414.2	1,193.2	2.8	7. Wholesale and retail trade; repair of motor vehicles andmotorcycles
8. การขนส่ง และสถานที่เก็บสินค้า	1,184.9	22.3	122.5	470.3	542.4	27.3	0.2	8. Transportation and storage
9. ที่พักแรมและบริการด้านอาหาร	2,656.8	91.0	2.5	829.2	1,151.6	582.5	-	9. Accommodation and food service activities
10. ข้อมูลข่าวสารและการสื่อสาร	250.2	4.0	40.2	184.4	20.6	1.0	-	10. Information and communication
11.กิจกรรมทางการเงินและการประกันภัย	540.0	1.7	95.9	415.1	21.9	1.8	3.7	11. Financial and insurance activities
12. กิจกรรมอสังหาริมทรัพย์	182.9	7.5	1.3	126.7	44.1	3.3	-	12. Real estate activities
13. กิจกรรมทางวิชาชีพ วิทยาศาสตร์ และเทคนิค	372.1	19.5	55.6	212.0	77.8	7.3	-	13. Professional, scientific and technical activities
14. กิจกรรมการบริหารและการบริการสนับสนุน	532.4	18.5	3.3	439.3	52.9	18.4	-	14. Administrative and support service activities
15. การบริหารราชการ การป้องกันประเทศ การประกันสังคม	1,631.2	-	1,631.2	-	-	-	-	15. Public administration and defence; compulsory social security
16. การศึกษา	1,164.1	7.0	910.5	226.8	13.5	6.3	-	16. Education
17. กิจกรรมด้านสุขภาพและงานสังคมสงเคราะห์	647.5	2.7	477.2	130.2	35.2	2.3	-	17. Human health and social work activities
18. ศิลปะ ความบันเทิง และนันทนาการ	290.1	14.8	18.7	120.8	102.6	32.6	0.6	18. Arts, entertainment and recreation
19. กิจกรรมบริการด้านอื่น ๆ	796.7	19.8	4.1	300.4	429.2	42.5	0.7	19. Other service activities
20. กิจกรรมการจ้างงานในครัวเรือนส่วนบุคคล การผลิตสินค้าและบริการที่ทำขึ้นเองเพื่อใช้ในครัวเรือน	251.3	-	-	251.3	-	-	-	20. Activities of households as employers; undifferentiated goods and services-producingactivities of households for own use
21. กิจกรรมขององค์การระหว่างประเทศ	3.8	-	-	3.8	-	-	-	21. Activities of extraterritorial organizations and bodies
22. ไม่ทราบ	49.3	0.7	0.8	46.5	1.4	-	-	22. Unknown

ตารางที่ 7 จำนวนผู้มีงานทำ จำแนกตามสถานภาพทำงาน อุตสาหกรรม และเพศ ทั้งราชอาณาจักร  
TABLE 7 EMPLOYED PERSONS BY WORK STATUS, INDUSTRY AND SEX , WHOLE KINGDOM

ไตรมาสที่ 2/2558 : Quarter 2/2015

หน่วยเป็นพัน : In Thousands

อุตสาหกรรม	สถานภาพการทำงาน Work Status							INDUSTRY
	รวม	นายจ้าง	ลูกจ้างรัฐบาล	ลูกจ้างเอกชน	ทำงานส่วนตัว	ช่วยธุรกิจครอบครัว	การรวมกลุ่ม Members of Producers' Cooperatives	
	Total	Employer	Government Employee	Private Employee	Own Account Worker	Unpaid Family Worker		
<b>ชาย</b>	<b>20,604.1</b>	<b>835.0</b>	<b>1,851.5</b>	<b>8,395.0</b>	<b>7,251.6</b>	<b>2,227.4</b>	<b>43.5</b>	<b>MALE</b>
1 เกษตรกรรม การป่าไม้ และการประมง	6,800.2	147.6	10.8	993.9	4,293.1	1,354.1	0.8	1. Agriculture, forestry and fishing
2.การทำเหมืองแร่ และเหมืองหิน	59.8	1.8	0.5	55.3	1.6	0.7	-	2. Mining and quarrying
3. การผลิต	3,282.1	105.5	16.9	2,700.3	350.4	105.9	3.2	3. Manufacturing
4. ไฟฟ้า ก๊าซ ไอน้ำและระบบปรับอากาศ	80.8	0.4	72.9	7.4	-	-	-	4. Electricity, gas, steam and air conditioning supply
5. การจัดหา น้ำ การจัดการและการบำบัดน้ำเสียของเสีย และสิ่งปฏิกูล	52.1	0.4	34.0	11.5	4.9	1.2	-	5. Water supply; sewerage, waste management and remediation activities
6. การก่อสร้าง	2,079.9	253.8	0.9	1,565.4	174.1	48.7	37.1	6. Construction
7. การขายส่ง และการขายปลีก การซ่อมยานยนต์	3,160.9	205.2	1.2	1,336.1	1,171.0	447.3	0.0	7. Wholesale and retail trade; repair of motor vehicles and motorcycles
8. การขนส่ง และสถานที่เก็บสินค้า	1,007.3	20.5	90.2	361.4	522.9	12.2	0.2	8. Transportation and storage
9. ที่พักแรมและบริการด้านอาหาร	922.6	35.9	1.6	308.2	355.0	221.9	-	9. Accommodation and food service activities
10. ข้อมูลข่าวสารและการสื่อสาร	143.1	3.3	26.4	103.4	9.7	0.4	-	10. Information and communication
11.กิจกรรมทางการเงินและการประกันภัย	232.7	1.3	44.5	173.7	12.2	0.1	0.9	11. Financial and insurance activities
12. กิจกรรมอสังหาริมทรัพย์	76.5	4.6	0.3	44.6	26.1	1.0	-	12. Real estate activities
13. กิจกรรมทางวิชาชีพ วิทยาศาสตร์ และเทคนิค	203.7	14.0	28.8	103.7	55.3	1.9	-	13. Professional, scientific and technical activities
14. กิจกรรมการบริหารและการบริการสนับสนุน	303.8	15.8	2.2	249.6	32.9	3.4	-	14. Administrative and support service activities
15. การบริหารราชการ การป้องกันประเทศ การประกันสังคม	1,038.9	-	1,038.9	-	-	-	-	15. Public administration and defence; compulsory social security
16. การศึกษา	422.4	3.9	343.5	68.0	4.6	2.5	-	16. Education
17. กิจกรรมด้านสุขภาพและงานสังคมสงเคราะห์	158.3	1.2	124.8	24.3	7.9	0.1	-	17. Human health and social work activities
18. ศิลปะ ความบันเทิง และนันทนาการ	161.3	9.2	10.3	61.3	66.9	13.1	0.6	18. Arts, entertainment and recreation
19. กิจกรรมบริการด้านอื่น ๆ	344.5	10.1	2.5	156.4	161.9	13.0	0.6	19. Other service activities
20. กิจกรรมการจ้างงานในครัวเรือนส่วนบุคคล การผลิตสินค้าและบริการที่ทำงานเพื่อใช้ในครัวเรือน	45.1	-	-	45.1	-	-	-	20. Activities of households as employers; undifferentiated goods and services-producing activities of households for own use
21. กิจกรรมขององค์การระหว่างประเทศ	1.9	-	-	1.9	-	-	-	21. Activities of extraterritorial organizations and bodies
22. ไม่ทราบ	26.2	0.7	0.5	23.7	1.4	-	-	22. Unknown
<b>หญิง</b>	<b>17,147.7</b>	<b>250.1</b>	<b>1,712.5</b>	<b>6,535.3</b>	<b>4,693.1</b>	<b>3,943.5</b>	<b>13.2</b>	<b>FEMALE</b>
1 เกษตรกรรม การป่าไม้ และการประมง	4,877.3	57.5	9.2	627.4	1,700.0	2,482.6	0.6	1. Agriculture, forestry and fishing
2.การทำเหมืองแร่ และเหมืองหิน	13.8	0.2	1.1	11.2	0.7	0.7	-	2. Mining and quarrying
3. การผลิต	3,251.7	28.4	9.0	2,503.9	504.6	203.4	2.4	3. Manufacturing
4. ไฟฟ้า ก๊าซ ไอน้ำและระบบปรับอากาศ	29.3	-	26.6	2.6	-	-	-	4. Electricity, gas, steam and air conditioning supply
5. การจัดหา น้ำ การจัดการและการบำบัดน้ำเสียของเสีย และสิ่งปฏิกูล	26.2	-	15.9	6.8	1.5	1.4	0.7	5. Water supply; sewerage, waste management and remediation activities
6. การก่อสร้าง	366.9	9.8	1.0	292.4	6.3	53.7	3.8	6. Construction
7. การขายส่ง และการขายปลีก การซ่อมยานยนต์	3,117.4	65.4	0.4	1,059.7	1,243.2	745.9	2.8	7. Wholesale and retail trade; repair of motor vehicles and motorcycles
8. การขนส่ง และสถานที่เก็บสินค้า	177.6	1.8	32.4	108.9	19.5	15.0	-	8. Transportation and storage
9. ที่พักแรมและบริการด้านอาหาร	1,734.2	55.1	0.9	521.0	796.6	360.7	-	9. Accommodation and food service activities
10. ข้อมูลข่าวสารและการสื่อสาร	107.1	0.7	13.8	81.1	10.9	0.7	-	10. Information and communication
11.กิจกรรมทางการเงินและการประกันภัย	307.3	0.4	51.4	241.4	9.8	1.6	2.8	11. Financial and insurance activities
12. กิจกรรมอสังหาริมทรัพย์	106.4	2.9	1.1	82.1	18.0	2.4	-	12. Real estate activities
13. กิจกรรมทางวิชาชีพ วิทยาศาสตร์ และเทคนิค	168.4	5.5	26.7	108.3	22.6	5.4	-	13. Professional, scientific and technical activities
14. กิจกรรมการบริหารและการบริการสนับสนุน	228.7	2.8	1.1	189.7	20.1	15.0	-	14. Administrative and support service activities
15. การบริหารราชการ การป้องกันประเทศ การประกันสังคม	592.3	-	592.3	-	-	-	-	15. Public administration and defence; compulsory social security
16. การศึกษา	741.7	3.1	567.0	158.8	9.0	3.8	-	16. Education
17. กิจกรรมด้านสุขภาพและงานสังคมสงเคราะห์	489.1	1.5	352.4	105.8	27.2	2.2	-	17. Human health and social work activities
18. ศิลปะ ความบันเทิง และนันทนาการ	128.8	5.6	8.5	59.5	35.7	19.5	-	18. Arts, entertainment and recreation
19. กิจกรรมบริการด้านอื่น ๆ	452.3	9.7	1.6	144.0	267.4	29.5	0.1	19. Other service activities
20. กิจกรรมการจ้างงานในครัวเรือนส่วนบุคคล การผลิตสินค้าและบริการที่ทำงานเพื่อใช้ในครัวเรือน	206.2	-	-	206.2	-	-	-	20. Activities of households as employers; undifferentiated goods and services-producing activities of households for own use
21. กิจกรรมขององค์การระหว่างประเทศ	1.9	-	-	1.9	-	-	-	21. Activities of extraterritorial organizations and bodies
22. ไม่ทราบ	23.1	-	0.3	22.8	-	-	-	22. Unknown

ตารางที่ 7 จำนวนผู้มีงานทำ จำแนกตามสถานภาพทำงาน อุตสาหกรรม เพศ และเขตการปกครอง ทวีราชอาณาจักร (ต่อ)

TABLE 7 EMPLOYED PERSONS BY WORK STATUS, INDUSTRY, SEX AND AREA, WHOLE KINGDOM (Contd.)

ไตรมาสที่ 2/2558 : Quarter 2/2015

ในเขตเทศบาล MUNICIPAL AREA

หน่วยเป็นพัน : In Thousands

อุตสาหกรรม	สถานภาพการทำงาน Work Status							INDUSTRY
	รวม	นายจ้าง	ลูกจ้างรัฐบาล	ลูกจ้างเอกชน	ทำงานส่วนตัว	ช่วยธุรกิจครอบครัว	การรวมกลุ่ม Producers'	
	Total	Employer	Government Employee	Private Employee	Own Account Worker	Unpaid Family Worker	Members of Cooperatives	
ยอดรวม	17,186.4	615.8	1,886.3	8,212.2	4,478.5	1,975.4	18.2	TOTAL
ชาย	9,184.2	472.8	966.3	4,434.8	2,603.5	692.5	14.3	MALE
1 เกษตรกรรม การป่าไม้ และการประมง	1,304.9	31.0	1.4	190.8	855.9	225.5	0.4	1. Agriculture, forestry and fishing
2.การทำเหมืองแร่ และเหมืองหิน	28.3	1.3	-	25.6	1.0	0.4	-	2. Mining and quarrying
3. การผลิต	1,865.8	67.0	12.6	1,567.1	156.9	59.9	2.2	3. Manufacturing
4. ไฟฟ้า ก๊าซ ไอน้ำและระบบปรับอากาศ	46.4	-	42.6	3.8	-	-	-	4. Electricity, gas, steam and air conditioning supply
5. การจัดหาหน้า การจัดการและการบำบัดน้ำเสียของเสีย และสิ่งปฏิกูล	23.9	0.4	19.3	1.5	1.7	1.0	-	5. Water supply; sewerage, waste management and remediation activities
6. การก่อสร้าง	823.3	131.1	0.7	586.0	76.1	18.6	10.7	6. Construction
7. การขายส่ง และการขายปลีก การซ่อมยานยนต์	1,844.0	144.2	1.2	824.9	652.3	221.3	0.0	7. Wholesale and retail trade; repair of motor vehicles andmotorcycles
8. การขนส่ง และสถานที่เก็บสินค้า	687.9	16.1	62.5	245.8	354.9	8.4	0.2	8. Transportation and storage
9. ที่พักแรมและบริการด้านอาหาร	651.9	30.1	1.3	232.1	248.6	139.8	-	9. Accommodation and food service activities
10. ข้อมูลข่าวสารและการสื่อสาร	121.2	3.1	22.0	88.2	7.6	0.4	-	10. Information and communication
11.กิจกรรมทางการเงินและการประกันภัย	177.4	1.3	29.7	136.5	9.3	0.1	0.5	11. Financial and insurance activities
12. กิจกรรมอสังหาริมทรัพย์	66.9	4.6	-	37.0	24.5	0.8	-	12. Real estate activities
13. กิจกรรมทางวิชาชีพ วิทยาศาสตร์ และเทคนิค	167.3	12.1	13.5	91.3	48.5	1.9	-	13. Professional, scientific and technical activities
14. กิจกรรมการบริหารและการบริการสนับสนุน	209.9	13.2	1.5	172.1	20.8	2.2	-	14. Administrative and support service activities
15. การบริหารราชการ การป้องกันประเทศ การประกันสังคม	507.5	-	507.5	-	-	-	-	15. Public administration and defence; compulsory social security
16. การศึกษา	225.9	3.9	173.4	44.1	3.6	0.9	-	16. Education
17. กิจกรรมด้านสุขภาพและงานสังคมสงเคราะห์	94.9	1.2	71.9	19.1	2.6	0.1	-	17. Human health and social work activities
18. ศิลปะ ความบันเทิง และนันทนาการ	78.7	4.6	4.2	34.3	33.4	2.0	0.2	18. Arts, entertainment and recreation
19. กิจกรรมบริการด้านอื่น ๆ	196.4	7.1	0.5	75.3	104.3	9.3	-	19. Other service activities
20. กิจกรรมการจ้างงานในครัวเรือนส่วนบุคคล การผลิตสินค้าและบริการที่ทำขึ้นเองเพื่อใช้ในครัวเรือน	35.7	-	-	35.7	-	-	-	20. Activities of households as employers; undifferentiated goods and services-producingactivities of households for own use
21. กิจกรรมขององค์การระหว่างประเทศ	1.9	-	-	1.9	-	-	-	21. Activities of extraterritorial organizations and bodies
22. ไม่ทราบ	24.4	0.7	0.5	21.8	1.4	-	-	22. Unknown

ตารางที่ 7 จำนวนผู้มีงานทำ จำแนกตามสถานภาพทำงาน อุตสาหกรรม เพศ และเขตการปกครอง ทัวราชอาณาจักร (ต่อ)

TABLE 7 EMPLOYED PERSONS BY WORK STATUS, INDUSTRY, SEX AND AREA, WHOLE KINGDOM (Contd.)

ไตรมาสที่ 2/2558 : Quarter 2/2015

ในเขตเทศบาล MUNICIPAL AREA

หน่วยเป็นพัน : In Thousands

อุตสาหกรรม	สถานภาพการทำงาน Work Status							INDUSTRY
	รวม	นายจ้าง	ลูกจ้างรัฐบาล	ลูกจ้างเอกชน	ทำงานส่วนตัว	ช่วยธุรกิจครอบครัว	การรวมกลุ่ม	
			Government	Private	Own Account	Unpaid Family	Members of Producers' Cooperatives	
	Total	Employer	Employee	Employee	Worker	Worker	Cooperatives	
หญิง	8,002.2	143.0	920.0	3,777.4	1,875.0	1,282.9	3.9	FEMALE
1 เกษตรกรรม การป่าไม้ และการประมง	858.9	8.0	0.3	112.4	289.0	449.2	-	1. Agriculture, forestry and fishing
2.การทำเหมืองแร่ และเหมืองหิน	8.0	-	0.6	6.6	0.2	0.6	-	2. Mining and quarrying
3. การผลิต	1,682.4	18.0	8.2	1,360.9	204.0	89.9	1.4	3. Manufacturing
4. ไฟฟ้า ก๊าซ ไอน้ำและระบบปรับอากาศ	21.4	-	18.9	2.5	-	-	-	4. Electricity, gas, steam and air conditioning supply
5. การจัดหาน้ำ การจัดการและการบำบัดน้ำเสียของเสีย และสิ่งปฏิกูล	12.9	-	8.8	2.0	1.5	0.6	-	5. Water supply; sewerage, waste management and remediation activities
6. การก่อสร้าง	164.9	5.7	1.0	130.7	2.9	23.9	0.7	6. Construction
7. การขายส่ง และการขายปลีก การซ่อมยานยนต์	1,786.7	46.0	0.1	695.9	639.9	404.8	-	7. Wholesale and retail trade; repair of motor vehicles and motorcycles
8. การขนส่ง และสถานที่เก็บสินค้า	135.5	1.2	24.1	85.9	15.3	9.0	-	8. Transportation and storage
9. ที่พักแรมและบริการด้านอาหาร	1,084.3	39.3	0.5	353.6	444.4	246.5	-	9. Accommodation and food service activities
10. ข้อมูลข่าวสารและการสื่อสาร	97.4	0.2	12.7	75.7	8.1	0.7	-	10. Information and communication
11.กิจกรรมทางการเงินและการประกันภัย	216.6	0.4	30.1	176.1	7.0	1.5	1.6	11. Financial and insurance activities
12. กิจกรรมอสังหาริมทรัพย์	91.1	2.7	1.1	70.4	15.2	1.8	-	12. Real estate activities
13. กิจกรรมทางวิชาชีพ วิทยาศาสตร์ และเทคนิค	128.2	3.3	12.3	91.8	17.3	3.5	-	13. Professional, scientific and technical activities
14. กิจกรรมการบริหารและการบริการสนับสนุน	179.6	2.2	0.7	149.3	15.7	11.8	-	14. Administrative and support service activities
15. การบริหารราชการ การป้องกันประเทศ การประกันสังคม	330.8	-	330.8	-	-	-	-	15. Public administration and defence; compulsory social security
16. การศึกษา	392.9	2.5	281.4	99.8	6.2	3.0	-	16. Education
17. กิจกรรมด้านสุขภาพและงานสังคมสงเคราะห์	280.3	1.0	184.6	78.1	15.0	1.6	-	17. Human health and social work activities
18. ศิลปะ ความบันเทิง และนันทนาการ	69.1	5.3	2.7	33.8	17.1	10.3	-	18. Arts, entertainment and recreation
19. กิจกรรมบริการด้านอื่น ๆ	289.4	7.3	1.0	80.3	176.3	24.3	0.1	19. Other service activities
20. กิจกรรมการจ้างงานในครัวเรือนส่วนบุคคล การผลิตสินค้าและบริการที่ทำขึ้นเองเพื่อใช้ในครัวเรือน	151.5	-	-	151.5	-	-	-	20. Activities of households as employers; undifferentiated goods and services-producing activities of households for own use
21. กิจกรรมขององค์การระหว่างประเทศ	1.9	-	-	1.9	-	-	-	21. Activities of extraterritorial organizations and bodies
22. ไม่ทราบ	18.5	-	0.3	18.2	-	-	-	22. Unknown

ตารางที่ 7 จำนวนผู้จ้างงาน จำแนกตามสถานภาพทำงาน อุตสาหกรรม เพศ และเขตการปกครอง ทวีราชอาณาจักร (ต่อ)

TABLE 7 EMPLOYED PERSONS BY WORK STATUS, INDUSTRY, SEX AND AREA, WHOLE KINGDOM (Contd.)

ไตรมาสที่ 2/2558 : Quarter 2/2015

นอกเขตเทศบาล NON-MUNICIPAL AREA

หน่วยเป็นพัน : In Thousands

อุตสาหกรรม	สถานภาพการทำงาน Work Status							INDUSTRY
	รวม	นายจ้าง	ลูกจ้างรัฐบาล	ลูกจ้างเอกชน	ทำงานส่วนตัว	ช่วยธุรกิจครอบครัว	การรวมกลุ่ม Producers' Members of Cooperatives	
	Total	Employer	Government Employee	Private Employee	Own Account Worker	Unpaid Family Worker		
ยอดรวม	20,565.4	469.3	1,677.8	6,718.1	7,466.2	4,195.5	38.5	TOTAL
ชาย	11,419.9	362.2	885.3	3,960.2	4,648.1	1,534.9	29.2	MALE
1 เกษตรกรรม การป่าไม้ และการประมง	5,495.3	116.7	9.4	803.1	3,437.2	1,128.5	0.4	1. Agriculture, forestry and fishing
2.การทำเหมืองแร่ และเหมืองหิน	31.5	0.5	0.5	29.7	0.6	0.2	-	2. Mining and quarrying
3. การผลิต	1,416.4	38.5	4.2	1,133.2	193.4	46.1	1.0	3. Manufacturing
4. ไฟฟ้า ก๊าซ ไอน้ำและระบบปรับอากาศ	34.3	0.4	30.3	3.6	-	-	-	4. Electricity, gas, steam and air conditioning supply
5. การจัดหาน้ำ การจัดการและการบำบัดน้ำเสียของเสีย และสิ่งปฏิกูล	28.2	-	14.7	10.0	3.3	0.2	-	5. Water supply; sewerage, waste management and remediation activities
6. การก่อสร้าง	1,256.7	122.7	0.2	979.4	98.0	30.1	26.4	6. Construction
7. การขายส่ง และการขายปลีก การซ่อมยานยนต์	1,316.9	61.0	-	511.2	518.7	226.0	-	7. Wholesale and retail trade; repair of motor vehicles and motorcycles
8. การขนส่ง และสถานที่เก็บสินค้า	319.5	4.4	27.7	115.6	168.0	3.8	-	8. Transportation and storage
9. ที่พักแรมและบริการด้านอาหาร	270.7	5.8	0.3	76.1	106.5	82.1	-	9. Accommodation and food service activities
10. ข้อมูลข่าวสารและการสื่อสาร	21.9	0.2	4.4	15.2	2.1	-	-	10. Information and communication
11.กิจกรรมทางการเงินและการประกันภัย	55.4	-	14.9	37.2	2.8	-	0.5	11. Financial and insurance activities
12. กิจกรรมอสังหาริมทรัพย์	9.7	-	0.3	7.6	1.6	0.1	-	12. Real estate activities
13. กิจกรรมทางวิชาชีพ วิทยาศาสตร์ และเทคนิค	36.4	1.9	15.4	12.4	6.8	-	-	13. Professional, scientific and technical activities
14. กิจกรรมการบริหารและการบริการสนับสนุน	93.9	2.6	0.7	77.4	12.0	1.2	-	14. Administrative and support service activities
15. การบริหารราชการ การป้องกันประเทศ การประกันสังคม	531.4	-	531.4	-	-	-	-	15. Public administration and defence; compulsory social security
16. การศึกษา	196.6	-	170.1	23.9	0.9	1.7	-	16. Education
17. กิจกรรมด้านสุขภาพและงานสังคมสงเคราะห์	63.4	-	52.9	5.2	5.3	-	-	17. Human health and social work activities
18. ศิลปะ ความบันเทิง และนันทนาการ	82.6	4.6	6.1	27.0	33.5	11.1	0.4	18. Arts, entertainment and recreation
19. กิจกรรมบริการด้านอื่น ๆ	148.0	3.1	2.0	81.1	57.5	3.8	0.6	19. Other service activities
20. กิจกรรมการจ้างงานในครัวเรือนส่วนบุคคลการผลิตสินค้าและบริการที่สร้างขึ้นเองเพื่อใช้ในครัวเรือน	9.4	-	-	9.4	-	-	-	20. Activities of households as employers; undifferentiated goods and services-producing activities of households for own use
21. กิจกรรมขององค์การระหว่างประเทศ	-	-	-	-	-	-	-	21. Activities of extraterritorial organizations and bodies
22. ไม่ทราบ	1.8	-	-	1.8	-	-	-	22. Unknown

ตารางที่ 7 จำนวนผู้จ้างทำ จำแนกตามสถานภาพทำงาน อุตสาหกรรม เพศ และเขตการปกครอง ทวีราชอาณาจักร (ต่อ)

TABLE 7 EMPLOYED PERSONS BY WORK STATUS, INDUSTRY, SEX AND AREA, WHOLE KINGDOM (Contd.)

ไตรมาสที่ 2/2558 : Quarter 2/2015

นอกเขตเทศบาล NON-MUNICIPAL AREA

หน่วยเป็นพัน : In Thousands

อุตสาหกรรม	สถานภาพการทำงาน Work Status							INDUSTRY
	รวม	นายจ้าง	ลูกจ้างรัฐบาล	ลูกจ้างเอกชน	ทำงานส่วนตัว	ช่วยธุรกิจครอบครัว	การรวมกลุ่ม	
	Total	Employer	Government Employee	Private Employee	Own Account Worker	Unpaid Family Worker	Members of Producers' Cooperatives	
หญิง	9,145.5	107.1	792.5	2,757.9	2,818.1	2,660.7	9.3	FEMALE
1 เกษตรกรรม การป่าไม้ และการประมง	4,018.4	49.5	8.8	515.0	1,411.1	2,033.4	0.6	1. Agriculture, forestry and fishing
2.การทำเหมืองแร่ และเหมืองหิน	5.8	0.2	0.5	4.5	0.5	0.1	-	2. Mining and quarrying
3. การผลิต	1,569.3	10.4	0.8	1,143.0	300.7	113.5	1.0	3. Manufacturing
4. ไฟฟ้า ก๊าซ ไอน้ำและระบบปรับอากาศ	7.9	-	7.7	0.2	-	-	-	4. Electricity, gas, steam and air conditioning supply
5. การจัดหาน้ำ การจัดการและการบำบัดน้ำเสียของเสีย และสิ่งปฏิกูล	13.3	-	7.1	4.8	-	0.8	0.7	5. Water supply; sewerage, waste management and remediation activities
6. การก่อสร้าง	202.1	4.1	-	161.6	3.4	29.8	3.1	6. Construction
7. การขายส่ง และการขายปลีก การซ่อมยานยนต์	1,330.7	19.4	0.3	363.9	603.3	341.1	2.8	7. Wholesale and retail trade; repair of motor vehicles and motorcycles
8. การขนส่ง และสถานที่เก็บสินค้า	42.2	0.6	8.3	23.0	4.3	6.0	-	8. Transportation and storage
9. ที่พักแรมและบริการด้านอาหาร	649.9	15.8	0.4	167.4	352.1	114.2	-	9. Accommodation and food service activities
10. ข้อมูลข่าวสารและการสื่อสาร	9.7	0.4	1.1	5.3	2.9	-	-	10. Information and communication
11.กิจกรรมทางการเงินและการประกันภัย	90.6	-	21.3	65.3	2.7	0.2	1.1	11. Financial and insurance activities
12. กิจกรรมอสังหาริมทรัพย์	15.3	0.2	-	11.6	2.9	0.6	-	12. Real estate activities
13. กิจกรรมทางวิชาชีพ วิทยาศาสตร์ และเทคนิค	40.3	2.2	14.5	16.4	5.3	2.0	-	13. Professional, scientific and technical activities
14. กิจกรรมการบริหารและการบริการสนับสนุน	49.1	0.6	0.4	40.4	4.4	3.2	-	14. Administrative and support service activities
15. การบริหารราชการ การป้องกันประเทศ การประกันสังคม	261.5	-	261.5	-	-	-	-	15. Public administration and defence; compulsory social security
16. การศึกษา	348.8	0.6	285.6	59.0	2.8	0.8	-	16. Education
17. กิจกรรมด้านสุขภาพและงานสังคมสงเคราะห์	208.8	0.6	167.7	27.7	12.2	0.6	-	17. Human health and social work activities
18. ศิลปะ ความบันเทิง และนันทนาการ	59.7	0.4	5.8	25.7	18.6	9.3	-	18. Arts, entertainment and recreation
19. กิจกรรมบริการด้านอื่น ๆ	162.9	2.3	0.7	63.7	91.0	5.2	-	19. Other service activities
20. กิจกรรมการจ้างงานในครัวเรือนส่วนบุคคล การผลิตสินค้าและบริการที่ทำขึ้นเองเพื่อใช้ในครัวเรือน	54.8	-	-	54.8	-	-	-	20. Activities of households as employers; undifferentiated goods and services-producing activities of households for own use
21. กิจกรรมขององค์การระหว่างประเทศ	-	-	-	-	-	-	-	21. Activities of extraterritorial organizations and bodies
22. ไม่ทราบ	4.6	-	-	4.6	-	-	-	22. Unknown

ตารางที่ 8 จำนวนผู้มีงานทำ จำแนกตามอาชีพ และอุตสาหกรรม ทั้งราชอาณาจักร  
TABLE 8 EMPLOYED PERSONS BY OCCUPATION AND INDUSTRY , WHOLE KINGDOM

ไตรมาสที่ 2/2558 : Quarter 2/2015

หน่วยเป็นพัน : In Thousands

อาชีพ	อุตสาหกรรม Industry												OCCUPATION
	รวม	เกษตรกรรม	การทำเหมืองแร่	การผลิต	ไฟฟ้า ก๊าซ	จัดหาน้ำ บำบัดน้ำเสียและประปา	การก่อสร้าง	การขายส่ง	การขนส่ง และ	ที่พักแรมและ	ข้อมูลข่าวสาร	การเงินและ	
		การป่าไม้	เหมืองหิน		ไอน้ำระบบปรับ	น้ำเสียและประปา		การขายปลีก	สถานที่เก็บสินค้า	บริการด้านอาหาร	และการสื่อสาร	การประกันภัย	
		และการประมง	และเหมืองหิน	Manufacturing	อากาศ	Water supply	Construction	การช้อปปิ้ง	Transportation and storage	Accommodation and food service	Information communication	Financial intermediation	
	Total	Agriculture	Mining		Electricity	sewerage, waste		whole sale&retail					
ยอดรวม	37,751.8	11,677.5	73.6	6,533.9	110.0	78.3	2,446.9	6,278.3	1,184.9	2,656.8	250.2	540.0	TOTAL
1. ผู้จัดการ ข้าราชการระดับอาวุโส และผู้บัญญัติกฎหมาย	1,482.6	17.3	4.9	225.8	7.6	4.5	207.3	275.2	43.1	106.9	28.6	76.2	1. managers, senior officials and Legislators
2. ผู้ประกอบวิชาชีพด้านต่างๆ	2,168.7	2.6	4.6	223.3	18.0	3.3	42.0	103.9	17.7	22.3	104.8	51.4	2. Professionals
3. เจ้าหน้าที่เทคนิคและผู้ประกอบวิชาชีพที่เกี่ยวข้องกับด้านต่างๆ	1,721.4	8.6	3.7	407.2	18.5	6.8	74.9	203.5	66.0	27.8	46.7	203.4	3. Technicians and associate professionals
4. เสมียน	1,474.7	6.8	4.7	290.5	13.0	12.8	39.2	216.5	107.8	66.5	31.9	132.1	4. Clerks
5. พนักงานบริการและผู้จำหน่ายสินค้า	7,479.7	5.9	3.7	124.5	4.2	4.5	4.1	3,836.0	66.3	2,174.7	9.8	30.6	5. Service workers and sell goods
6. ผู้ปฏิบัติงานที่มีฝีมือในด้านการเกษตร ป่าไม้ และประมง	10,576.6	10,438.1	0.6	16.1	1.2	0.4	0.9	25.2	2.2	11.8	0.3	2.0	6. Skilled agricultural forest and fishery workers
7. ช่างฝีมือ และผู้ปฏิบัติงานที่เกี่ยวข้อง	4,655.0	10.9	14.3	2,328.6	32.6	11.9	1,319.2	611.2	24.2	45.3	20.9	4.0	7. Craft and associate professionals
8. ผู้ควบคุมเครื่องจักรโรงงานและเครื่องจักร และผู้ปฏิบัติงานด้านการประกอบ	3,813.3	133.8	29.7	2,223.8	1.7	10.0	117.7	254.5	785.4	15.5	2.7	22.8	8. Plant and machine controlors and assemblers
9. ผู้ประกอบอาชีพงานพื้นฐาน	4,327.9	1,053.5	7.3	685.6	12.0	24.1	641.5	750.4	71.1	186.1	3.7	15.7	9. Elementary occupations
10. คนงานซึ่งมิได้จำแนกไว้ในหมวดอื่น	52.0	-	-	8.3	1.2	-	-	1.9	1.1	-	1.0	1.9	10. Workers not classifiable by occupation



ตารางที่ 8 จำนวนผู้มีงานทำ จำแนกตามอาชีพ และอุตสาหกรรม ทัวราชอาณาจักร (ต่อ)  
TABLE 8 EMPLOYED PERSONS BY OCCUPATION AND INDUSTRY , WHOLE KINGDOM (Contd.)

ไตรมาสที่ 2/2558 : Quarter 2/2015

หน่วยเป็นพัน : In Thousands

อาชีพ	อุตสาหกรรม (ต่อ) Industry (Contd.)											OCCUPATION
	กิจกรรมอสังหาริมทรัพย์	กิจกรรมทางวิชาชีพวิทย์และเทคโนโลยี	การบริหารสนับสนุนและป้องกันประเทศ	การบริหารราชการป้องกันประเทศ	การศึกษา	กิจกรรมด้านสุขภาพงานสังคมสงเคราะห์	ศิลปะ ความบันเทิงและนันทนาการ	บริการด้านอื่นๆ	งานในครัวเรือนส่วนบุคคล	กิจกรรมขององค์กร	ไม่ทราบ	
	Real estate activities	Professional, scientific and technical activities	Administrative support service activities	Public administration defence	Education	Health and social work	Art entertainment	Other service	Activities of household	Extra-territorial	Unknown	
ยอดรวม	182.9	372.1	532.4	1,631.2	1,164.1	647.5	290.1	796.7	251.3	3.8	49.3	TOTAL
1. ผู้จัดการ ข้าราชการระดับอาวุโสและผู้บัญญัติกฎหมาย	32.8	22.4	23.7	312.8	50.9	14.6	8.9	15.1	-	2.4	1.7	1. managers, senior officials and Legislators
2. ผู้ประกอบวิชาชีพด้านต่างๆ	6.4	156.0	15.4	261.9	855.4	227.1	41.9	7.5	0.8	-	2.4	2. Professionals
3. เจ้าหน้าที่เทคนิคและผู้ประกอบวิชาชีพที่เกี่ยวข้องกับด้านต่างๆ	30.2	100.1	25.9	254.4	28.6	146.2	34.6	30.3	0.1	0.7	3.3	3. Technicians and associate professionals
4. เสมียน	17.6	35.8	63.7	270.2	71.5	55.3	19.7	13.3	-	0.7	5.3	4. Clerks
5. พนักงานบริการและผู้จำหน่ายสินค้า	51.3	8.6	219.5	226.5	105.0	146.9	61.8	321.8	72.9	-	1.2	5. Service workers and sell goods
6. ผู้ปฏิบัติงานที่มีฝีมือในด้านการเกษตร ป่าไม้ และประมง	2.6	9.1	13.8	29.3	5.6	3.2	7.7	1.2	5.4	-	-	6. Skilled agricultural forest and fishery workers
7. ช่างฝีมือ และผู้ปฏิบัติงานที่เกี่ยวข้อง	7.4	13.1	19.2	53.6	7.9	7.2	9.1	114.2	0.2	-	-	7. Craft and associate professionals
8. ผู้ควบคุมเครื่องจักรโรงงานและเครื่องจักรและผู้ปฏิบัติงานด้านการประกอบ	2.0	12.7	34.5	94.3	15.2	14.7	4.2	12.8	22.8	-	2.6	8. Plant and machine controlors and assemblers
9. ผู้ประกอบอาชีพงานพื้นฐาน	32.7	12.8	117.0	127.0	24.1	31.9	102.4	279.7	149.1	-	0.4	9. Elementary occupations
10. คนงานซึ่งมิได้จำแนกไว้ในหมวดอื่น	-	1.6	-	1.3	-	0.5	-	0.7	-	-	32.4	10. Workers not classifiable by occupation

ตารางที่ 8 จำนวนผู้มีงานทำ จำแนกตามอาชีพ อุตสาหกรรม และ เพศ ทั้งราชอาณาจักร  
TABLE 8 EMPLOYED PERSONS BY OCCUPATION INDUSTRY AND SEX , WHOLE KINGDOM

ไตรมาสที่ 2/2558 : Quarter 2/2015

หน่วยเป็นพัน : in Thousands

อาชีพ	รวม	อุตสาหกรรม Industry											OCCUPATION
		เกษตรกรรม การป่าไม้ และการประมง	การทำ เหมืองแร่ และเหมืองหิน	การผลิต	ไฟฟ้า ก๊าซ ไอน้ำระบบปรับอากาศ	จัดหาน้ำ ป่าต้นน้ำเสีย และประปา Water supply sewerage, waste	การก่อสร้าง	การขายส่ง การขายปลีก การซ่อมยานยนต์ whole sale&retail	การขนส่ง และ สถานที่เก็บสินค้า Transportation and storage	ที่พักแรมและ บริการด้านอาหาร Accommodation and food service	ข้อมูลข่าวสาร และการสื่อสาร Information and communication	กิจกรรมการเงินและ การประกันภัย Financial intermedation	
Total	Agriculture	Mining	Manufacturing	Electricity									MALE
ชาย	20,604.1	6,800.2	59.8	3,282.1	80.8	52.1	2,079.9	3,160.9	1,007.3	922.6	143.1	232.7	
1. ผู้จัดการ ข้าราชการระดับอาวุโส และผู้บัญชาการตามกฎหมาย	988.0	11.8	2.7	142.9	5.2	4.2	194.0	163.3	26.9	46.4	12.4	39.4	1. managers, senior officials and Legislators
2. ผู้ประกอบวิชาชีพด้านต่างๆ	897.4	2.2	4.1	125.1	13.7	3.3	31.7	55.0	7.8	11.9	58.3	29.3	2. Professionals
3. เจ้าหน้าที่เทคนิคและผู้ประกอบวิชาชีพ ที่เกี่ยวข้องกับด้านต่างๆ	866.5	5.1	1.7	215.7	12.2	5.2	58.4	87.4	35.2	10.5	34.3	73.9	3. Technicians and associate professionals
4. เสมียน	455.7	1.9	2.2	76.8	3.2	4.2	10.5	67.9	62.6	21.1	9.6	46.0	4. Clerks
5. พนักงานบริการและผู้จำหน่ายสินค้า	3,008.8	3.7	3.3	61.2	2.4	3.2	4.0	1,532.0	33.0	728.5	3.2	10.5	5. Service workers and sell goods
6. ผู้ปฏิบัติงานที่มีฝีมือในด้านการเกษตร ป่าไม้ และประมง	6,110.3	6,016.2	0.6	13.1	1.0	0.1	0.9	12.9	2.2	9.2	-	2.0	6. Skilled agricultural forest and fishery workers
7. ช่างฝีมือ และผู้ปฏิบัติงานที่เกี่ยวข้อง	3,428.1	7.0	14.0	1,288.0	32.6	8.6	1,245.6	558.2	23.0	26.7	20.9	4.0	7. Craft and associate professionals
8. ผู้ควบคุมเครื่องจักรโรงงานและเครื่องจักร และผู้ปฏิบัติงานด้านการประกอบ	2,642.3	131.6	26.3	1,102.5	1.7	9.6	116.3	248.8	764.0	14.5	1.9	22.8	8. Plant and machine controlors and assemblers
9. ผู้ประกอบอาชีพงานพื้นฐาน	2,176.8	620.7	5.0	250.7	8.1	13.9	418.6	433.9	52.7	53.6	1.7	3.1	9. Elementary occupations
10. คนงานซึ่งมิได้จำแนกไว้ในหมวดอื่น	30.2	-	-	6.2	0.6	-	-	1.4	-	-	1.0	1.9	10. Workers not classifiable by occupation
หญิง	17,147.7	4,877.3	13.8	3,251.7	29.3	26.2	366.9	3,117.4	177.6	1,734.2	107.1	307.3	FEMALE
1. ผู้จัดการ ข้าราชการระดับอาวุโส และผู้บัญชาการตามกฎหมาย	494.6	5.6	2.3	83.0	2.4	0.4	13.4	111.9	16.2	60.6	16.2	36.8	1. managers, senior officials and Legislators
2. ผู้ประกอบวิชาชีพด้านต่างๆ	1,271.3	0.4	0.6	98.2	4.3	-	10.3	48.9	10.0	10.3	46.5	22.1	2. Professionals
3. เจ้าหน้าที่เทคนิคและผู้ประกอบวิชาชีพ ที่เกี่ยวข้องกับด้านต่างๆ	854.9	3.5	2.1	191.5	6.3	1.6	16.6	116.0	30.9	17.2	12.4	129.5	3. Technicians and associate professionals
4. เสมียน	1,019.1	4.9	2.5	213.7	9.7	8.6	28.7	148.7	45.2	45.4	22.3	86.1	4. Clerks
5. พนักงานบริการและผู้จำหน่ายสินค้า	4,471.0	2.2	0.5	63.3	1.8	1.3	0.1	2,304.0	33.3	1,446.2	6.6	20.1	5. Service workers and sell goods
6. ผู้ปฏิบัติงานที่มีฝีมือในด้านการเกษตร ป่าไม้ และประมง	4,466.3	4,421.9	-	3.1	0.2	0.3	-	12.2	-	2.6	0.3	-	6. Skilled agricultural forest and fishery workers
7. ช่างฝีมือ และผู้ปฏิบัติงานที่เกี่ยวข้อง	1,226.8	3.9	0.3	1,040.6	-	3.4	73.6	53.0	1.2	18.6	-	-	7. Craft and associate professionals
8. ผู้ควบคุมเครื่องจักรโรงงานและเครื่องจักร และผู้ปฏิบัติงานด้านการประกอบ	1,171.0	2.1	3.5	1,121.3	-	0.4	1.4	5.7	21.4	0.9	0.8	-	8. Plant and machine controlors and assemblers
9. ผู้ประกอบอาชีพงานพื้นฐาน	2,151.1	432.8	2.2	434.9	3.9	10.2	223.0	316.4	18.4	132.5	2.0	12.6	9. Elementary occupations
10. คนงานซึ่งมิได้จำแนกไว้ในหมวดอื่น	21.8	-	-	2.1	0.6	-	-	0.6	1.1	-	-	-	10. Workers not classifiable by occupation

ตารางที่ 8 จำนวนผู้มีงานทำ จำแนกตามอาชีพ อุตสาหกรรม และ เพศ ทั้งราชอาณาจักร  
TABLE 8 EMPLOYED PERSONS OCCUPATION INDUSTRY AND SEX , WHOLE KINGDOM

ไตรมาสที่ 2/2558 : Quarter 2/2015

หน่วยเป็นพัน : ๓ Thousands

อาชีพ	อุตสาหกรรม (ต่อ) Industry (Contd.)											OCCUPATION
	กิจกรรมอสังหาริมทรัพย์ Real estate activities	กิจกรรมทางวิชาชีพ วิทย์และเทคโนโลยี Professional/Scientific technical activities	การบริหารสนับสนุน และป้องกันประเทศ Administrative support service activities	การบริหารราชการ ป้องกันประเทศ Public administration defence	การศึกษา Education	กิจกรรมด้านสุขภาพ งานสังคมสงเคราะห์ Health and social work	ศิลปะ ความบันเทิง และนันทนาการ Art, entertainment	บริการด้านอื่นๆ Other service	งานในครัวเรือน ส่วนบุคคล Activities of household	กิจกรรมของ องค์กร Extra-territorial	ไม่ทราบ Unknown	
<b>ชาย</b>	76.5	203.7	303.8	1,038.9	422.4	158.3	161.3	344.5	45.1	1.9	26.2	<b>MALE</b>
1. ผู้จัดการ ข้าราชการระดับอาวุโส และผู้บัญชาการตามกฎหมาย	16.0	14.0	14.5	243.5	36.9	5.9	4.0	2.7	-	1.7	-	1. managers, senior officials and Legislators
2. ผู้ประกอบวิชาชีพด้านต่างๆ	2.8	94.9	6.5	110.4	272.1	31.6	31.3	4.1	-	-	1.4	2. Professionals
3. เจ้าหน้าที่เทคนิคและผู้ประกอบวิชาชีพ ที่เกี่ยวข้องกับด้านต่างๆ	13.7	53.5	8.6	159.0	13.1	39.6	24.9	12.8	0.1	-	1.7	3. Technicians and associate professionals
4. เสมียน	4.1	8.7	17.7	83.7	13.8	12.1	7.3	0.6	-	0.3	1.4	4. Clerks
5. พนักงานบริการและผู้จำหน่ายสินค้า	25.6	0.4	171.4	200.8	59.1	40.7	36.2	85.9	2.7	-	1.2	5. Service workers and sell goods
6. ผู้ปฏิบัติงานที่มีฝีมือในด้านการเกษตร ป่าไม้ และประมง	1.9	3.9	7.8	20.4	4.0	3.2	5.6	0.6	4.9	-	-	6. Skilled agricultural forest and fishery workers
7. ช่างฝีมือ และผู้ปฏิบัติงานที่เกี่ยวข้อง	7.4	10.7	15.4	50.4	5.7	7.0	8.9	93.6	0.2	-	-	7. Craft and associate professionals
8. ผู้ควบคุมเครื่องจักรโรงงานและเครื่องจักร และผู้ปฏิบัติงานด้านการประกอบ	2.0	9.9	33.5	93.0	15.2	11.4	4.1	8.2	22.6	-	2.6	8. Plant and machine controlors and assemblers
9. ผู้ประกอบอาชีพงานพื้นฐาน	3.0	6.5	28.4	77.6	2.7	6.9	39.1	135.9	14.7	-	-	9. Elementary occupations
10. คนงานซึ่งมิได้จำแนกไว้ในหมวดอื่น	-	1.2	-	0.2	-	-	-	-	-	-	17.8	10. Workers not classifiable by occupation
<b>หญิง</b>	106.4	168.4	228.7	592.3	741.7	489.1	128.8	452.3	206.2	1.9	23.1	<b>FEMALE</b>
1. ผู้จัดการ ข้าราชการระดับอาวุโส และผู้บัญชาการตามกฎหมาย	16.8	8.4	9.1	69.3	14.0	8.7	4.9	12.4	-	0.7	1.7	1. managers, senior officials and Legislators
2. ผู้ประกอบวิชาชีพด้านต่างๆ	3.6	61.1	8.9	151.6	583.3	195.6	10.6	3.4	0.8	-	1.0	2. Professionals
3. เจ้าหน้าที่เทคนิคและผู้ประกอบวิชาชีพ ที่เกี่ยวข้องกับด้านต่างๆ	16.5	46.6	17.3	95.4	15.5	106.6	9.7	17.5	-	0.7	1.6	3. Technicians and associate professionals
4. เสมียน	13.5	27.1	46.0	186.5	57.7	43.2	12.4	12.7	-	0.4	3.9	4. Clerks
5. พนักงานบริการและผู้จำหน่ายสินค้า	25.6	8.2	48.1	25.7	46.0	106.2	25.6	235.9	70.3	-	-	5. Service workers and sell goods
6. ผู้ปฏิบัติงานที่มีฝีมือในด้านการเกษตร ป่าไม้ และประมง	0.7	5.2	6.0	8.9	1.6	-	2.2	0.6	0.6	-	-	6. Skilled agricultural forest and fishery workers
7. ช่างฝีมือ และผู้ปฏิบัติงานที่เกี่ยวข้อง	-	2.3	3.8	3.2	2.2	0.1	0.2	20.6	-	-	-	7. Craft and associate professionals
8. ผู้ควบคุมเครื่องจักรโรงงานและเครื่องจักร และผู้ปฏิบัติงานด้านการประกอบ	-	2.8	1.0	1.3	-	3.3	0.1	4.7	0.2	-	-	8. Plant and machine controlors and assemblers
9. ผู้ประกอบอาชีพงานพื้นฐาน	29.7	6.3	88.6	49.4	21.4	24.9	63.2	143.8	134.5	-	0.4	9. Elementary occupations
10. คนงานซึ่งมิได้จำแนกไว้ในหมวดอื่น	-	0.5	-	1.1	-	0.5	-	0.7	-	-	14.6	10. Workers not classifiable by occupation

ตารางที่ 8 จำนวนผู้มีงานทำ จำแนกตามอาชีพ อุตสาหกรรม เพศ และเขตการปกครอง ทั้งราชอาณาจักร  
TABLE 8 EMPLOYED PERSONS BY OCCUPATION INDUSTRY SEX AND AREA , WHOLE KINGDOM

ไตรมาสที่ 2/2558 : Quarter 2/2015

ในเขตเทศบาล MUNICIPAL AREA

หน่วยเป็นพัน : In Thousands

อาชีพ	อุตสาหกรรม Industry												OCCUPATION
	รวม	เกษตรกรรม	การทำเหมืองแร่	การผลิต	ไฟฟ้า ก๊าซ	จัดหาน้ำ ป่าต้นน้ำเสีย	การก่อสร้าง	การขายส่ง	การขนส่ง และ	ที่พักแรมและ	ข้อมูลข่าวสาร	การเงินและ	
	Total	การป่าไม้และการประมง	เหมืองแร่และเหมืองหิน	Manufacturing	ไอน้ำระบบปรับอากาศ	Water supply sewerage, waste	Construction	การขายปลีก	สถานที่เก็บสินค้า	บริการด้านอาหาร	และการสื่อสาร	การประกันภัย	
		Agriculture	Mining		Electricity			การชื้อขายยนต์	Transportation	Accommodation and food service	Information communication	Financial Intermedation	
ยอดรวม	17,186.4	2,163.8	36.3	3,548.2	67.8	36.8	988.1	3,630.7	823.3	1,736.2	218.6	394.0	TOTAL
ชาย	9,184.2	1,304.9	28.3	1,865.8	46.4	23.9	823.3	1,844.0	687.9	651.9	121.2	177.4	MALE
1. ผู้จัดการ ข้าราชการระดับอาวุโส	599.3	3.7	2.1	105.8	3.4	3.6	102.8	133.2	21.3	38.5	11.9	29.9	1. managers, senior officials
และผู้บริหารกฎหมาย													and Legislators
2. ผู้ประกอบวิชาชีพด้านต่างๆ	633.1	0.8	3.4	98.2	11.0	2.0	25.9	47.4	6.6	10.4	52.3	24.9	2. Professionals
3. เจ้าหน้าที่เทคนิคและผู้ประกอบวิชาชีพที่เกี่ยวข้องกับด้านต่างๆ	590.0	3.2	0.9	136.4	8.5	3.5	37.3	68.0	30.3	7.7	27.0	58.5	3. Technicians and associate professionals
4. เสมียน	305.3	0.2	1.2	49.1	2.5	2.5	8.0	43.1	46.2	14.4	9.6	36.4	4. Clerks
5. พนักงานบริการและผู้จำหน่ายสินค้า	1,870.6	0.9	0.9	32.9	0.7	0.9	2.2	908.7	23.2	516.6	2.2	8.0	5. Service workers and sell goods
6. ผู้ปฏิบัติงานที่มีฝีมือในด้านการเกษตร ป่าไม้ และประมง	1,192.3	1,148.6	0.6	2.3	1.0	0.1	0.9	2.3	1.4	4.5	-	1.5	6. Skilled agricultural forest and fishery workers
7. ช่างฝีมือ และผู้ปฏิบัติงานที่เกี่ยวข้อง	1,673.0	1.5	6.2	695.4	17.0	4.4	470.0	301.5	18.4	19.2	14.4	3.7	7. Craft and associate professionals
8. ผู้ควบคุมเครื่องจักรโรงงานและเครื่องจักร และผู้ปฏิบัติงานด้านการประกอบ	1,481.1	22.6	11.4	613.9	0.1	2.4	40.3	145.0	503.2	6.9	1.9	13.0	8. Plant and machine controlors and assemblers
9. ผู้ประกอบอาชีพงานพื้นฐาน	813.2	123.5	1.6	126.0	1.6	4.5	135.8	193.5	37.4	33.7	1.0	1.6	9. Elementary occupations
10. คนงานซึ่งมิได้จำแนกไว้ในหมวดอื่น	26.4	-	-	5.9	0.6	-	-	1.4	-	-	1.0	-	10. Workers not classifiable by occupation

ตารางที่ 8 จำนวนผู้มีงานทำ จำแนกตามอาชีพ และอุตสาหกรรม ทัวราชอาณาจักร  
TABLE 8 EMPLOYED PERSONS OCCUPATION INDUSTRY AND AERA , WHOLE KINGDOM

ไตรมาสที่ 2/2558 : Quarter 2/2015

ในเขตเทศบาล MUNICIPAL AREA

หน่วยเป็นคน : person

อาชีพ	อุตสาหกรรม Industry												OCCUPATION
	รวม	เกษตรกรรม	การทำเหมืองแร่	การผลิต	ไฟฟ้า ก๊าซ	จัดหาน้ำ ป่าบ้น้ำเสีย	การก่อสร้าง	การขายส่ง	การขนส่ง และ	ที่พักแรมและ	ข้อมูลข่าวสาร	การเงินและ	
	Total	Agriculture	การป่าไม้ และการประมง และเหมืองหิน	Manufacturing	ไอน้ำระบบปรับอากาศ	Water supply sewerage, waste	Construction	การขายปลีก	สถานที่เก็บสินค้า	บริการด้านอาหาร	และการสื่อสาร	การประกันภัย	
								การชื้อมขายยนต์ whole sale&retail	Transportation and storage	Accommodation and food service	Information communication	Financial Intermedation	
หญิง	8,002.2	858.9	8.0	1,682.4	21.4	12.9	164.9	1,786.7	135.5	1,084.3	97.4	216.6	FEMALE
1. ผู้จัดการ ข้าราชการระดับอาวุโส และผู้บัญญัติกฎหมาย	349.7	2.3	2.3	61.2	2.0	0.4	8.5	82.3	12.7	48.0	13.6	27.8	1. managers, senior officials and Legislators
2. ผู้ประกอบวิชาชีพด้านต่างๆ	794.1	0.3	0.6	71.8	2.3	-	9.0	40.1	9.8	9.4	43.7	14.3	2. Professionals
3. เจ้าหน้าที่เทคนิคและผู้ประกอบวิชาชีพ ที่เกี่ยวข้องกับด้านต่างๆ	575.1	1.9	0.6	115.7	3.7	1.5	13.3	89.0	25.3	10.5	11.6	89.2	3. Technicians and associate professionals
4. เสมียน	660.2	1.2	1.5	117.1	7.1	5.5	22.3	106.4	31.4	33.7	20.1	61.5	4. Clerks
5. พนักงานบริการและผู้จำหน่ายสินค้า	2,619.2	1.0	0.5	38.2	1.8	0.9	0.1	1,283.3	28.9	880.3	5.7	16.0	5. Service workers and sell goods
6. ผู้ปฏิบัติงานที่มีฝีมือในด้านการเกษตร ป่าไม้ และประมง	785.3	763.9	-	1.2	-	-	-	4.0	-	1.0	0.3	-	6. Skilled agricultural forest and fishery workers
7. ช่างฝีมือ และผู้ปฏิบัติงานที่เกี่ยวข้อง	550.5	2.0	-	442.9	-	0.6	41.5	31.4	0.9	11.2	-	-	7. Craft and associate professionals
8. ผู้ควบคุมเครื่องจักรโรงงานและเครื่องจักร และผู้ปฏิบัติงานด้านการประกอบ	646.5	0.4	2.2	615.9	-	-	0.2	3.6	14.8	0.8	0.8	-	8. Plant and machine controlors and assemblers
9. ผู้ประกอบอาชีพงานพื้นฐาน	1,002.9	86.0	0.4	216.9	3.9	4.1	70.0	146.0	10.7	89.4	1.7	7.9	9. Elementary occupations
10. คนงานซึ่งมิได้จำแนกไว้ในหมวดอื่น	18.7	-	-	1.6	0.6	-	-	0.6	1.1	-	-	-	10. Workers not classifiable by occupation

ตารางที่ 8 จำนวนผู้มีงานทำ จำแนกตามอาชีพ อุตสาหกรรม เพศ และเขตการปกครอง ทั้งราชอาณาจักร  
TABLE 8 EMPLOYED PERSONS BY OCCUPATION INDUSTRY SEX AND AREA , WHOLE KINGDOM

ไตรมาสที่ 2/2558 : Quarter 2/2015

ในเขตเทศบาล MUNICIPAL AREA

หน่วยเป็นพัน : In Thousands

อาชีพ	อุตสาหกรรม (ต่อ) Industry (Contd.)											OCCUPATION
	กิจกรรมอสังหาริมทรัพย์	กิจกรรมทางวิชาชีพวิทย์และเทคโนโลยี	การบริหารสนับสนุนและป้องกันประเทศ	การบริหารราชการป้องกันประเทศ	การศึกษา	กิจกรรมด้านสุขภาพงานสังคมสงเคราะห์	ศิลปะ ความบันเทิงและนันทนาการ	บริการด้านอื่นๆ	งานในครัวเรือนส่วนบุคคล	กิจกรรมขององค์กร	ไม่ทราบ	
	Real estate activities	Professional,scientific technical activities	Administrative and support service activities	Public admin-istration defence	Education	Health and social work	Art, entertainment	Other service	Activities of household	Extra-territorial	Unknown	
ยอดรวม	158.0	295.5	389.5	838.4	618.8	375.2	147.8	485.8	187.1	3.8	42.8	TOTAL
ชาย	66.9	167.3	209.9	507.5	225.9	94.9	78.7	196.4	35.7	1.9	24.4	MALE
1. ผู้จัดการ ข้าราชการระดับอาวุโสและผู้บัญชาการกองบัญชาการ	15.8	11.2	13.1	69.7	22.9	3.4	2.9	2.7	-	1.7	-	1. managers, senior officials and Legislators
2. ผู้ประกอบวิชาชีพด้านต่างๆ	2.8	84.4	5.4	71.1	148.3	20.3	15.2	1.1	-	-	1.4	2. Professionals
3. เจ้าหน้าที่เทคนิคและผู้ประกอบวิชาชีพที่เกี่ยวข้องกับด้านต่างๆ	10.2	44.1	5.1	92.0	9.1	18.5	17.8	10.1	0.1	-	1.7	3. Technicians and associate professionals
4. เสมียน	2.4	8.5	15.1	44.2	6.8	8.4	4.6	0.6	-	0.3	1.4	4. Clerks
5. พนักงานบริการและผู้จำหน่ายสินค้า	22.7	0.1	116.6	105.8	26.1	27.3	20.2	52.3	1.6	-	1.0	5. Service workers and sell goods
6. ผู้ปฏิบัติงานที่มีฝีมือในด้านการเกษตร ป่าไม้ และประมง	1.2	1.9	4.4	11.1	1.5	1.9	3.1	0.1	3.9	-	-	6. Skilled agricultural forest and fishery workers
7. ช่างฝีมือ และผู้ปฏิบัติงานที่เกี่ยวข้อง	7.4	6.0	12.6	27.2	2.9	3.9	1.7	59.5	0.2	-	-	7. Craft and associate professionals
8. ผู้ควบคุมเครื่องจักรโรงงานและเครื่องจักรและผู้ปฏิบัติงานด้านการประกอบ	2.0	6.9	23.4	46.6	8.1	5.7	0.8	4.3	20.3	-	2.6	8. Plant and machine controlors and assemblers
9. ผู้ประกอบอาชีพงานพื้นฐาน	2.4	3.1	14.2	39.6	0.3	5.5	12.4	65.8	9.6	-	-	9. Elementary occupations
10. คนงานซึ่งมิได้จำแนกไว้ในหมวดอื่น	-	1.2	-	0.2	-	-	-	-	-	-	16.2	10. Workers not classifiable by occupation



ตารางที่ 8 จำนวนผู้มีงานทำ จำแนกตามอาชีพ อุตสาหกรรม เพศ และเขตการปกครอง ทั้งราชอาณาจักร  
TABLE 8 EMPLOYED PERSONS BY OCCUPATION INDUSTRY SEX AND AREA, WHOLE KINGDOM

ไตรมาสที่ 2/2558 : Quarter 2/2015

นอกเขตเทศบาล NON-MUNICIPAL AREA

หน่วยเป็นพัน : In Thousands

อาชีพ	อุตสาหกรรม Industry												OCCUPATION
	รวม	เกษตรกรรม	การทำเหมืองแร่	การผลิต	ไฟฟ้า ก๊าซ	จัดหาน้ำ ป่าต้นน้ำเสีย	การก่อสร้าง	การขายส่ง	การขนส่ง และ	ที่พักแรมและ	ข้อมูลข่าวสาร	การเงินและ	
	Total	การป่าไม้และการประมง	และเหมืองหิน		ไอน้ำระบบปรับอากาศ	และประปา		การขายปลีก	สถานที่เก็บสินค้า	บริการด้านอาหาร	และการสื่อสาร	การประกันภัย	
		Agriculture	Mining	Manufacturing	Electricity	Water supply	Construction	การชื้อขายยอนต์	Transportation	Accommodation	Information and communication	Financial intermediation	
ยอดรวม	20,565.4	9,513.7	37.3	2,985.6	42.2	41.5	1,458.7	2,647.6	361.6	920.6	31.6	146.0	TOTAL
ชาย	11,419.9	5,495.3	31.5	1,416.4	34.3	28.2	1,256.7	1,316.9	319.5	270.7	21.9	55.4	MALE
1. ผู้จัดการ ข้าราชการระดับอาวุโส และผู้บัญชาการตามกฎหมาย	388.7	8.1	0.6	37.1	1.7	0.6	91.1	30.1	5.6	7.9	0.6	9.5	1. managers, senior officials and Legislators
2. ผู้ประกอบวิชาชีพด้านต่างๆ	264.3	1.3	0.7	27.0	2.7	1.3	5.8	7.7	1.2	1.5	6.0	4.4	2. Professionals
3. เจ้าหน้าที่เทคนิคและผู้ประกอบวิชาชีพที่เกี่ยวข้องกับด้านต่างๆ	276.6	1.9	0.8	79.3	3.7	1.8	21.1	19.4	4.9	2.9	7.2	15.4	3. Technicians and associate professionals
4. เสมียน	150.4	1.7	1.0	27.8	0.8	1.6	2.5	24.8	16.5	6.8	-	9.7	4. Clerks
5. พนักงานบริการและผู้จำหน่ายสินค้า	1,138.2	2.8	2.4	28.3	1.7	2.3	1.8	623.3	9.8	211.9	1.0	2.5	5. Service workers and sell goods
6. ผู้ปฏิบัติงานที่มีฝีมือในด้านการเกษตร ป่าไม้ และประมง	4,918.0	4,867.7	-	10.8	-	-	-	10.6	0.8	4.7	-	0.5	6. Skilled agricultural forest and fishery workers
7. ช่างฝีมือ และผู้ปฏิบัติงานที่เกี่ยวข้อง	1,755.1	5.5	7.8	592.6	15.7	4.1	775.6	256.7	4.6	7.5	6.5	0.3	7. Craft and associate professionals
8. ผู้ควบคุมเครื่องจักรโรงงานและเครื่องจักร และผู้ปฏิบัติงานด้านการประกอบ	1,161.2	109.1	14.8	488.6	1.6	7.2	76.1	103.8	260.9	7.7	-	9.9	8. Plant and machine controlors and assemblers
9. ผู้ประกอบอาชีพงานพื้นฐาน	1,363.6	497.2	3.4	124.6	6.5	9.4	282.8	240.4	15.4	19.9	0.7	1.5	9. Elementary occupations
10. คนงานซึ่งมิได้จำแนกไว้ในหมวดอื่น	3.8	-	-	0.3	-	-	-	-	-	-	-	1.9	10. Workers not classifiable by occupation



ตารางที่ 8 จำนวนผู้มีงานทำ จำแนกตามอาชีพ และอุตสาหกรรม ทั้งราชอาณาจักร  
TABLE 8 EMPLOYED PERSONS OCCUPATION INDUSTRY AND AREA , WHOLE KINGDOM

ไตรมาสที่ 2/2558 : Quarter 2/2015

นอกเขตเทศบาล NON-MUNICIPAL AREA

หน่วยเป็นพัน : In Thousands

อาชีพ	อุตสาหกรรม Last Industry												OCCUPATION
	รวม	เกษตรกรรม	การทำเหมืองแร่	การผลิต	ไฟฟ้า ก๊าซ	จัดหาน้ำ บำบัดน้ำเสีย	การก่อสร้าง	การขายส่ง	การขนส่ง และ	ที่พักแรมและ	ข้อมูลข่าวสาร	กิจกรรมการเงินและ	
		การป่าไม้	เหมืองแร่		ไอน้ำระบบปรับอากาศ	และประปา		การขายปลีก	สถานที่เก็บสินค้า	บริการด้านอาหาร	และการสื่อสาร	การประกันภัย	
	Total	Agriculture	Mining	Manufacturing	Electricity	Water supply sewerage, waste	Construction	การชื้อขายยอนต์ whole sale&retail	Transportation and storage	Accommodation and food service	Information communication	Financial intermedation	
หญิง	9,145.5	4,018.4	5.8	1,569.3	7.9	13.3	202.1	1,330.7	42.2	649.9	9.7	90.6	FEMALE
1. ผู้จัดการ ข้าราชการระดับอาวุโส และผู้บริหารกฎหมาย	144.9	3.3	-	21.8	0.4	-	4.9	29.6	3.6	12.6	2.5	9.1	1. managers, senior officials and Legislators
2. ผู้ประกอบวิชาชีพด้านต่างๆ	477.2	0.1	-	26.4	2.1	-	1.3	8.7	0.2	0.9	2.9	7.8	2. Professionals
3. เจ้าหน้าที่เทคนิคและผู้ประกอบวิชาชีพที่เกี่ยวข้องกับด้านต่างๆ	279.7	1.7	1.4	75.9	2.6	0.1	3.3	27.0	5.6	6.8	0.8	40.3	3. Technicians and associate professionals
4. เสมียน	358.8	3.7	1.0	96.5	2.6	3.2	6.4	42.3	13.8	11.7	2.3	24.6	4. Clerks
5. พนักงานบริการและผู้จำหน่ายสินค้า	1,851.8	1.2	-	25.2	-	0.4	-	1,020.8	4.4	565.8	0.9	4.2	5. Service workers and sell goods
6. ผู้ปฏิบัติงานที่มีฝีมือในด้านการเกษตร ป่าไม้ และประมง	3,681.0	3,658.0	-	1.9	0.2	0.3	-	8.3	-	1.7	-	-	6. Skilled agricultural forest and fishery workers
7. ช่างฝีมือ และผู้ปฏิบัติงานที่เกี่ยวข้อง	676.3	2.0	0.3	597.8	-	2.7	32.1	21.5	0.3	7.4	-	-	7. Craft and associate professionals
8. ผู้ควบคุมเครื่องจักรโรงงานและเครื่องจักร และผู้ปฏิบัติงานด้านการประกอบ	524.5	1.7	1.3	505.5	-	0.4	1.2	2.1	6.6	0.1	-	-	8. Plant and machine controlors and assemblers
9. ผู้ประกอบอาชีพงานพื้นฐาน	1,148.2	346.8	1.8	218.0	-	6.2	152.9	170.4	7.7	43.0	0.4	4.7	9. Elementary occupations
10. คนงานซึ่งมิได้จำแนกไว้ในหมวดอื่น	3.1	-	-	0.5	-	-	-	-	-	-	-	-	10. Workers not classiffable by occupation

ตารางที่ 8 จำนวนผู้มีงานทำ จำแนกตามอาชีพ อุตสาหกรรม เพศ และ เขตการปกครอง ทั้งราชอาณาจักร  
TABLE 8 EMPLOYED PERSONS BY OCCUPATION INDUSTRY SEX AND AREA , WHOLE KINGDOM

ไตรมาสที่ 2/2558 : Quarter 2/2015

นอกเขตเทศบาล NON-MUNICIPAL AREA

หน่วยเป็นพัน : In Thousands

อาชีพ	อุตสาหกรรม (ต่อ) Industry (Contd.)											OCCUPATION
	กิจกรรมอสังหาริมทรัพย์	กิจกรรมทางวิชาชีพวิทย์และเทคโนโลยี	การบริหารสนับสนุนและป้องกันประเทศ	การบริหารราชการป้องกันประเทศ	การศึกษา	กิจกรรมด้านสุขภาพงานสังคมสงเคราะห์	ศิลปะ ความบันเทิงและนันทนาการ	บริการด้านอื่นๆ	งานในครัวเรือนส่วนบุคคล	กิจกรรมขององค์กร	ไม่ทราบ	
	Real estate	Professional,scientific	Administrative	Public admin-	Education	Health and	Art,	Other service	Activities of	Extra-	Unknown	
	activities	technical activities	and support service activities	istration defence		social work	entertainment		household	territorial		
ยอดรวม	24.9	76.6	143.0	792.9	545.4	272.3	142.3	310.9	64.2	-	6.4	TOTAL
ชาย	9.7	36.4	93.9	531.4	196.6	63.4	82.6	148.0	9.4	-	1.8	MALE
1. ผู้จัดการ ข้าราชการระดับอาวุโสและผู้บัญญัติกฎหมาย	0.2	2.9	1.4	173.8	14.0	2.5	1.1	-	-	-	-	1. managers, senior officials and Legislators
2. ผู้ประกอบวิชาชีพด้านต่างๆ	-	10.5	1.1	39.2	123.8	11.2	16.1	3.0	-	-	-	2. Professionals
3. เจ้าหน้าที่เทคนิคและผู้ประกอบวิชาชีพที่เกี่ยวข้องกับด้านต่างๆ	3.5	9.4	3.5	67.0	4.0	21.1	7.1	2.7	-	-	-	3. Technicians and associate professionals
4. เสมียน	1.7	0.2	2.6	39.4	7.0	3.7	2.7	-	-	-	-	4. Clerks
5. พนักงานบริการและผู้จำหน่ายสินค้า	2.9	0.2	54.9	95.0	33.0	13.4	16.0	33.7	1.1	-	0.2	5. Service workers and sell goods
6. ผู้ปฏิบัติงานที่มีฝีมือในด้านการเกษตร ป่าไม้ และประมง	0.7	1.9	3.4	9.3	2.6	1.3	2.4	0.5	0.9	-	-	6. Skilled agricultural forest and fishery workers
7. ช่างฝีมือ และผู้ปฏิบัติงานที่เกี่ยวข้อง	-	4.8	2.8	23.3	2.8	3.1	7.3	34.1	-	-	-	7. Craft and associate professionals
8. ผู้ควบคุมเครื่องจักรโรงงานและเครื่องจักรและผู้ปฏิบัติงานด้านการประกอบ	-	3	10	46	7	6	3	4	2	-	-	8. Plant and machine controlors and assemblers
9. ผู้ประกอบอาชีพงานพื้นฐาน	0.5	3.5	14.2	38.0	2.3	1.4	26.8	70.1	5.1	-	-	9. Elementary occupations
10. คนงานซึ่งมิได้จำแนกไว้ในหมวดอื่น	-	-	-	-	-	-	-	-	-	-	1.6	10. Workers not classifiable by occupation

ตารางที่ 8 จำนวนผู้มีงานทำ จำแนกตามอาชีพ และอุตสาหกรรม ทั้งราชอาณาจักร  
TABLE 8 EMPLOYED PERSONS OCCUPATION INDUSTRY AND AREA , WHOLE KINGDOM

ไตรมาสที่ 2/2558 : Quarter 2/2015

นอกเขตเทศบาล NON-MUNICIPAL AREA

หน่วยเป็นพัน : In Thousands

อาชีพ	อุตสาหกรรม (ต่อ) Industry (Contd.)											OCCUPATION
	กิจกรรมอสังหาริมทรัพย์	กิจกรรมทางวิชาชีพวิทย์และเทคโนโลยี	การบริหารสนับสนุนและป้องกันประเทศ	การบริหารราชการป้องกันประเทศ	การศึกษา	กิจกรรมด้านสุขภาพงานสังคมสงเคราะห์	ศิลปะ ความบันเทิงและนันทนาการ	บริการด้านอื่นๆ	งานในครัวเรือนส่วนบุคคล	กิจกรรมขององค์กร	ไม่ทราบ	
	Real estate	Professional,scientific	Administrative	Public admin-istration defence	Education	Health and	Art	Other service	Activities of	Extra-territorial	Unknown	
	activities	technical activities	support service activities			social work	entertainment		household			
หญิง	15.3	40.3	49.1	261.5	348.8	208.8	59.7	162.9	54.8	-	4.6	FEMALE
1. ผู้จัดการ ข้าราชการระดับอาวุโสและผู้บัญญัติกฎหมาย	2.0	0.4	1.3	43.5	2.2	2.9	0.7	4.5	-	-	-	1. managers, senior officials and Legislators
2. ผู้ประกอบวิชาชีพด้านต่างๆ	0.6	9.7	-	57.9	275.1	74.2	7.2	1.8	0.5	-	-	2. Professionals
3. เจ้าหน้าที่เทคนิคและผู้ประกอบวิชาชีพที่เกี่ยวข้องกับด้านต่างๆ	3.6	12.1	2.7	36.3	7.2	41.5	4.1	6.3	-	-	0.6	3. Technicians and associate professionals
4. เสมียน	0.3	4.0	10.4	85.1	23.1	17.9	3.5	5.2	-	-	1.3	4. Clerks
5. พนักงานบริการและผู้จำหน่ายสินค้า	2.9	4.0	12.0	16.8	29.8	56.1	5.4	82.9	19.0	-	-	5. Service workers and sell goods
6. ผู้ปฏิบัติงานที่มีฝีมือในด้านการเกษตร ป่าไม้ และประมง	-	3.2	1.8	3.6	1.4	-	0.2	0.6	-	-	-	6. Skilled agricultural forest and fishery workers
7. ช่างฝีมือ และผู้ปฏิบัติงานที่เกี่ยวข้อง	-	0.4	1.5	0.1	1.1	-	0.2	8.9	-	-	-	7. Craft and associate professionals
8. ผู้ควบคุมเครื่องจักรโรงงานและเครื่องจักรและผู้ปฏิบัติงานด้านการประกอบ	-	1.6	0.7	0.7	-	1.2	-	1.4	-	-	-	8. Plant and machine controlors and assemblers
9. ผู้ประกอบอาชีพงานพื้นฐาน	5.9	4.9	18.9	17.5	8.9	15.1	38.5	51.4	35.3	-	-	9. Elementary occupations
10. คนงานซึ่งมิได้จำแนกไว้ในหมวดอื่น	-	-	-	-	-	-	-	-	-	-	2.7	10. Workers not classifiable by occupation

ตารางที่ 9 จำนวนผู้มีงานทำ จำแนกตามอาชีพ จำนวนชั่วโมงทำงานต่อสัปดาห์ การมีเวลาเหลือพอและต้องการทำงานเพิ่มขึ้น ทัวราชอาณาจักร

TABLE 9 EMPLOYED PERSONS BY OCCUPATION, HOURS WORKED PER WEEK, AVAILABILITY FOR ADDITIONAL WORK , WHOLE KINGDOM

ไตรมาสที่ 2/2558 : Quarter 2/2015

หน่วยเป็นพัน : In Thousands

จำนวนชั่วโมงทำงาน และ การมีเวลาเหลือพอ และต้องการทำงานเพิ่มขึ้น	รวม Total	อาชีพ Occupation										HOURS WORKED, AND AVAILABILITY FOR ADDITIONAL WORK
		ผู้จัดการ ผู้บัญญัติกฎหมาย Legislators & Managers	ผู้ประกอบวิชาชีพ ด้านต่างๆ Profes- sional	เจ้าหน้าที่เทคนิค และผู้ประกอบ วิชาชีพ Technicians	เสมียน Clerks	พนักงานบริการ ผู้จำหน่ายสินค้า Service Workers	ด้านการเกษตร ป่าไม้และประมง Agricultural & Fishery	ช่างฝีมือและผู้ปฏิบัติ งานที่เกี่ยวข้อง Craft & associat	ผู้ควบคุมเครื่องจักร งานด้านการประกอบ Plant & Machine controlors	ผู้ประกอบอาชีพ งานพื้นฐาน Elementary occupations	คนงานซึ่งมี ได้จำแนกไว้ ในหมวดอื่น Not classifiable	
ยอดรวม	37,751.8	1,482.6	2,168.7	1,721.4	1,474.7	7,479.7	10,576.6	4,655.0	3,813.3	4,327.9	52.0	TOTAL
มี	400.7	3.2	11.3	6.2	3.5	26.9	225.3	26.5	16.3	81.5	-	Available
ไม่มี	37,351.0	1,479.4	2,157.4	1,715.1	1,471.3	7,452.9	10,351.3	4,628.5	3,796.9	4,246.4	52.0	Not available
มีงานประจำแต่ไม่ได้ทำงาน	596.9	5.6	62.2	3.8	4.3	28.8	436.0	21.6	12.1	22.5	-	With job not work
มี	66.0	0.1	0.5	0.3	0.1	3.5	53.1	4.0	2.4	2.0	-	Available
ไม่มี	530.9	5.6	61.6	3.5	4.2	25.4	382.9	17.6	9.7	20.4	-	Not available
1-9 ชั่วโมง	202.5	8.5	30.3	3.1	0.6	8.6	114.7	10.1	2.7	23.9	-	1-9 hours
มี	17.3	0.0	2.6	-	-	0.0	9.3	-	0.9	4.3	-	Available
ไม่มี	185.2	8.5	27.7	3.1	0.6	8.5	105.4	10.1	1.8	19.5	-	Not available
10-19 ชั่วโมง	901.4	8.8	48.2	10.0	7.0	56.8	630.9	35.4	14.1	90.2	-	10-19 hours
มี	51.8	0.2	2.0	2.8	-	2.6	31.3	1.5	1.5	10.0	-	Available
ไม่มี	849.6	8.6	46.2	7.2	7.0	54.2	599.7	33.9	12.6	80.2	-	Not available
20-29 ชั่วโมง	2,772.4	63.2	199.3	62.7	76.6	165.7	1,819.1	117.0	59.6	207.8	1.6	20-29 hours
มี	103.1	0.5	2.1	0.1	-	3.2	69.2	5.9	2.0	20.2	-	Available
ไม่มี	2,669.3	62.7	197.2	62.6	76.6	162.5	1,749.9	111.2	57.6	187.5	1.6	Not available
30-34 ชั่วโมง	1,982.2	59.9	106.9	64.4	48.2	197.3	1,057.4	159.2	87.9	201.2	-	30-34 hours
มี	39.0	0.8	-	0.1	-	4.1	14.7	2.8	0.4	16.1	-	Available
ไม่มี	1,943.2	59.1	106.9	64.3	48.2	193.1	1,042.7	156.4	87.5	185.1	-	Not available
35-39 ชั่วโมง	3,914.7	213.0	543.5	224.4	247.3	502.7	1,491.1	274.4	135.4	280.3	2.8	35-39 hours
มี	34.4	0.6	1.2	0.7	-	5.6	18.7	2.5	0.0	5.0	-	Available
ไม่มี	3,880.3	212.5	542.3	223.7	247.3	497.1	1,472.3	271.8	135.3	275.2	2.8	Not available
40-49 ชั่วโมง	18,516.3	857.1	1,021.7	1,145.4	943.0	3,425.7	3,506.6	2,916.6	2,090.1	2,564.6	45.6	40-49 hours
มี	68.6	0.7	2.0	1.8	3.2	3.1	21.8	8.8	5.5	21.7	-	Available
ไม่มี	18,447.7	856.4	1,019.7	1,143.6	939.8	3,422.7	3,484.8	2,907.9	2,084.5	2,542.9	45.6	Not available
50 ชั่วโมงขึ้นไป	8,865.5	266.4	156.7	207.7	147.8	3,094.2	1,520.9	1,120.6	1,411.5	937.4	2.0	50 hours and over
มี	20.6	0.3	0.9	0.5	0.2	4.9	7.2	1.1	3.6	2.0	-	Available
ไม่มี	8,844.9	266.1	155.8	207.2	147.6	3,089.4	1,513.7	1,119.6	1,407.9	935.4	2.0	Not available

ตารางที่ 9 จำนวนผู้มีงานทำ จำแนกตามอาชีพ จำนวนชั่วโมงทำงานต่อสัปดาห์ การมีเวลาเหลือพอและต้องการทำงานเพิ่มขึ้น และเพศ ทั้งราชอาณาจักร  
TABLE 9 EMPLOYED PERSONS BY OCCUPATION, HOURS WORKED PER WEEK, AVAILABILITY FOR ADDITIONAL WORK AND SEX , WHOLE KINGDOM

ไตรมาสที่ 2/2558 : Quarter 2/2015

หน่วยเป็นพัน : in Thousands

จำนวนชั่วโมงทำงาน เพศ และ การมีเวลาเหลือพอ และต้องการทำงานเพิ่มขึ้น	รวม Total	อาชีพ Occupation											HOURS WORKED, SEX AND AVAILABILITY FOR ADDITIONAL WORK
		ผู้จัดการ ผู้บัญญัติกฎหมาย Legislators & Managers	ผู้ประกอบวิชาชีพ ด้านต่างๆ Profes- sional	เจ้าหน้าที่เทคนิค และผู้ประกอบ วิชาชีพ Technicians	เสมียน Clerks	พนักงานบริการ ผู้จำหน่ายสินค้า Service Workers	ด้านการเกษตร ป่าไม้และประมง Agricultural & Fishery	ช่างฝีมือและผู้ปฏิบัติ งานที่เกี่ยวข้อง Craft & associat	ผู้ควบคุมเครื่องจักร งานด้านการประกอบ Plant & Machine controls	ผู้ประกอบอาชีพ งานพื้นฐาน Elementary occupations	คนงานซึ่งมิ ได้จำแนกไว้ ในหมวดอื่น Not classifiable		
ชาย	20,604.1	988.0	897.4	866.5	455.7	3,008.8	6,110.3	3,428.1	2,642.3	2,176.8	30.2	MALE	
มี	232.3	2.6	4.8	2.0	1.1	10.6	131.9	20.1	14.9	44.5	-	Available	
ไม่มี	20,371.8	985.5	892.6	864.6	454.6	2,998.2	5,978.4	3,408.1	2,627.4	2,132.2	30.2	Not available	
มีงานประจำแต่ไม่ได้ทำงาน	345.9	4.5	18.7	1.2	1.1	7.4	277.0	17.3	9.9	8.8	-	With job not work	
มี	41.5	0.1	0.5	0.0	-	2.3	33.1	2.9	1.8	0.9	-	Available	
ไม่มี	304.4	4.4	18.2	1.2	1.1	5.1	244.0	14.5	8.1	7.9	-	Not available	
1-9 ชั่วโมง	95.1	1.5	11.7	0.7	-	2.5	60.4	3.2	2.5	12.5	-	1-9 hours	
มี	10.4	-	0.7	-	-	-	6.2	-	0.9	2.6	-	Available	
ไม่มี	84.7	1.5	10.9	0.7	-	2.5	54.3	3.2	1.6	9.9	-	Not available	
10-19 ชั่วโมง	446.9	6.3	18.9	5.7	2.4	18.2	318.2	21.8	13.3	42.0	-	10-19 hours	
มี	23.8	-	-	1.2	-	0.2	13.7	1.3	1.5	6.0	-	Available	
ไม่มี	423.2	6.3	18.9	4.6	2.4	18.0	304.5	20.6	11.9	36.0	-	Not available	
20-29 ชั่วโมง	1,419.6	41.2	77.4	37.8	25.1	62.7	960.0	67.2	45.1	103.3	-	20-29 hours	
มี	62.4	0.5	1.4	-	-	2.4	41.7	4.9	1.9	9.6	-	Available	
ไม่มี	1,357.3	40.7	76.0	37.8	25.1	60.3	918.3	62.3	43.2	93.7	-	Not available	
30-34 ชั่วโมง	1,066.4	36.8	53.7	33.3	9.8	79.0	575.1	100.6	72.9	105.3	-	30-34 hours	
มี	22.9	0.5	-	-	-	1.5	8.6	1.5	0.4	10.4	-	Available	
ไม่มี	1,043.5	36.3	53.7	33.3	9.8	77.5	566.5	99.1	72.5	94.8	-	Not available	
35-39 ชั่วโมง	2,018.9	154.9	193.5	115.5	75.5	238.9	818.3	160.4	118.3	141.6	2.1	35-39 hours	
มี	18.4	0.6	-	-	-	1.9	11.5	1.1	0.0	3.3	-	Available	
ไม่มี	2,000.5	154.3	193.5	115.5	75.5	236.9	806.8	159.4	118.2	138.2	2.1	Not available	
40-49 ชั่วโมง	10,224.1	559.9	451.9	542.2	282.0	1,372.0	2,073.4	2,231.6	1,414.8	1,268.7	27.5	40-49 hours	
มี	40.2	0.6	1.3	0.8	0.9	1.1	12.4	7.5	4.8	10.9	-	Available	
ไม่มี	10,183.9	559.4	450.6	541.4	281.1	1,370.9	2,060.9	2,224.2	1,410.0	1,257.8	27.5	Not available	
50 ชั่วโมงขึ้นไป	4,987.3	182.8	71.7	130.1	59.7	1,228.2	1,028.0	825.9	965.5	494.7	0.6	50 hours and over	
มี	12.8	0.3	0.9	-	0.2	1.3	4.7	1.1	3.6	0.8	-	Available	
ไม่มี	4,974.4	182.6	70.8	130.1	59.5	1,226.9	1,023.2	824.9	962.0	493.9	0.6	Not available	
หญิง	17,147.7	494.6	1,271.3	854.9	1,019.1	4,471.0	4,466.3	1,226.8	1,171.0	2,151.1	21.8	FEMALE	
มี	168.4	0.7	6.5	4.3	2.4	16.3	93.4	6.4	1.5	37.0	-	Available	
ไม่มี	16,979.2	493.9	1,264.8	850.6	1,016.7	4,454.7	4,372.9	1,220.4	1,169.5	2,114.1	21.8	Not available	
มีงานประจำแต่ไม่ได้ทำงาน	251.0	1.2	43.5	2.6	3.2	21.5	158.9	4.3	2.3	13.7	-	With job not work	
มี	24.5	-	0.1	0.3	0.1	1.2	20.1	1.2	0.6	1.1	-	Available	
ไม่มี	226.4	1.2	43.4	2.3	3.1	20.3	138.9	3.2	1.6	12.5	-	Not available	
1-9 ชั่วโมง	107.4	7.0	18.7	2.4	0.6	6.0	54.3	6.9	0.2	11.3	-	1-9 hours	
มี	6.9	0.0	1.9	-	-	0.0	3.2	-	-	1.7	-	Available	
ไม่มี	100.5	6.9	16.8	2.4	0.6	6.0	51.1	6.9	0.2	9.6	-	Not available	
10-19 ชั่วโมง	454.5	2.5	29.3	4.2	4.6	38.7	312.7	13.6	0.7	48.2	-	10-19 hours	
มี	28.0	0.2	2.0	1.7	-	2.5	17.5	0.2	-	4.0	-	Available	
ไม่มี	426.4	2.3	27.3	2.6	4.6	36.2	295.2	13.3	0.7	44.2	-	Not available	
20-29 ชั่วโมง	1,352.8	22.0	121.9	24.9	51.5	103.0	859.1	49.8	14.5	104.5	1.6	20-29 hours	
มี	40.8	-	0.7	0.1	-	0.8	27.5	0.9	0.1	10.7	-	Available	
ไม่มี	1,312.0	22.0	121.2	24.8	51.5	102.2	831.6	48.9	14.4	93.9	1.6	Not available	
30-34 ชั่วโมง	915.8	23.1	53.2	31.1	38.3	118.2	482.3	58.6	15.0	96.0	-	30-34 hours	
มี	16.2	0.3	-	0.1	-	2.6	6.1	1.4	-	5.7	-	Available	
ไม่มี	899.6	22.8	53.2	31.0	38.3	115.6	476.2	57.2	15.0	90.3	-	Not available	
35-39 ชั่วโมง	1,895.8	58.2	350.0	108.9	171.8	263.8	672.8	114.0	17.1	138.7	0.7	35-39 hours	
มี	16.0	-	1.2	0.7	-	3.7	7.2	1.5	-	1.7	-	Available	
ไม่มี	1,879.9	58.2	348.8	108.2	171.8	260.1	665.5	112.5	17.1	137.0	0.7	Not available	
40-49 ชั่วโมง	8,292.2	297.1	569.8	603.2	661.0	2,053.7	1,433.2	685.0	675.3	1,296.0	18.0	40-49 hours	
มี	28.4	0.1	0.7	1.0	2.3	2.0	9.4	1.3	0.8	10.8	-	Available	
ไม่มี	8,263.9	297.0	569.1	602.2	658.7	2,051.7	1,423.8	683.7	674.5	1,285.1	18.0	Not available	
50 ชั่วโมงขึ้นไป	3,878.2	83.6	85.1	77.6	88.1	1,866.0	493.0	294.7	446.0	442.7	1.4	50 hours and over	
มี	7.7	-	-	0.5	-	3.5	2.5	-	-	1.2	-	Available	
ไม่มี	3,870.5	83.6	85.1	77.1	88.1	1,862.5	490.5	294.7	446.0	441.5	1.4	Not available	

ตารางที่ 9 จำนวนผู้มีงานทำ จำแนกตามอาชีพ จำนวนชั่วโมงทำงานต่อสัปดาห์ การมีเวลาเหลือพอและต้องการทำงานเพิ่มขึ้น เพศ และเขตการปกครอง ทัวราชอาณาจักร (ต่อ)

TABLE 9 EMPLOYED PERSONS BY OCCUPATION, HOURS WORKED PER WEEK, AVAILABILITY FOR ADDITIONAL WORK, SEX AND AREA, WHOLE KINGDOM (Contd.)

ไตรมาสที่ 2/2558 : Quarter 2/2015

ในเขตเทศบาล MUNICIPAL AREA

หน่วยเป็นพัน : In Thousands

จำนวนชั่วโมงทำงาน เพศ และ การมีเวลาเหลือพอ และต้องการทำงานเพิ่มขึ้น	รวม Total	อาชีพ Occupation										HOURS WORKED, SEX AND AVAILABILITY FOR ADDITIONAL WORK
		ผู้จัดการ ผู้บัญชาการ Legislators & Managers	ผู้ประกอบวิชาชีพ ด้านต่างๆ Profes- sional	เจ้าหน้าที่เทคนิค และผู้ประกอบ วิชาชีพ Technicians	เสมียน Clerks	พนักงานบริการ ผู้จำหน่ายสินค้า Service Workers	ด้านการเกษตร ป่าไม้และประมง Agricultural & Fishery	ช่างฝีมือและผู้ปฏิบัติ งานที่เกี่ยวข้อง Craft & associat	ผู้ควบคุมเครื่องจักร งานด้านการประกอบ Plant & Machine controlors	ผู้ประกอบอาชีพ งานพื้นฐาน Elementary occupations	คนงานซึ่งมี ได้จำแนกไว้ ในหมวดอื่น Not classifiable	
ยอดรวม(ชาย)	9,184.2	599.3	633.1	590.0	305.3	1,870.6	1,192.3	1,673.0	1,481.1	813.2	26.4	TOTAL(MALE)
มี	55.4	0.5	2.6	2.0	0.7	4.6	26.4	5.5	6.1	6.9	-	Available
ไม่มี	9,128.8	598.8	630.4	588.0	304.6	1,866.0	1,165.9	1,667.5	1,475.0	806.2	26.4	Not available
มีงานประจำแต่ไม่ได้ทำงาน	88.3	3.4	8.7	0.1	0.6	4.2	56.5	6.8	5.6	2.4	-	With job not work
มี	12.1	-	0.3	0.0	-	1.7	7.3	1.3	1.4	-	-	Available
ไม่มี	76.3	3.4	8.4	0.0	0.6	2.5	49.2	5.5	4.2	2.4	-	Not available
1-9 ชั่วโมง	18.9	0.1	7.6	0.5	-	1.5	5.8	0.7	0.9	1.8	-	1-9 hours
มี	1.7	-	-	-	-	-	1.0	-	0.3	0.4	-	Available
ไม่มี	17.2	0.1	7.6	0.5	-	1.5	4.8	0.7	0.6	1.5	-	Not available
10-19 ชั่วโมง	94.7	4.0	8.0	5.5	0.5	8.8	51.1	6.4	2.3	8.2	-	10-19 hours
มี	5.3	-	-	1.2	-	0.2	2.8	0.1	0.4	0.8	-	Available
ไม่มี	89.4	4.0	8.0	4.3	0.5	8.7	48.3	6.4	1.9	7.4	-	Not available
20-29 ชั่วโมง	363.3	22.9	53.1	25.0	18.2	31.0	138.3	28.4	18.8	27.7	-	20-29 hours
มี	11.6	0.1	0.1	-	-	1.1	6.4	0.9	0.8	2.2	-	Available
ไม่มี	351.7	22.7	53.0	25.0	18.2	29.9	131.9	27.5	18.0	25.5	-	Not available
30-34 ชั่วโมง	371.8	24.8	45.3	28.0	8.8	48.2	115.8	44.7	30.8	25.5	-	30-34 hours
มี	6.2	-	-	-	-	0.3	2.6	0.9	0.4	2.1	-	Available
ไม่มี	365.7	24.8	45.3	28.0	8.8	47.9	113.3	43.9	30.4	23.4	-	Not available
35-39 ชั่วโมง	742.0	56.6	111.0	62.5	42.2	131.6	174.7	60.4	50.7	50.4	2.1	35-39 hours
มี	2.5	-	-	-	-	0.4	1.2	0.5	0.0	0.4	-	Available
ไม่มี	739.5	56.6	111.0	62.5	42.2	131.2	173.5	60.0	50.7	50.0	2.1	Not available
40-49 ชั่วโมง	5,114.1	390.6	350.3	387.5	196.0	897.8	422.8	1,150.7	790.4	503.9	24.0	40-49 hours
มี	12.4	0.1	1.3	0.8	0.5	0.9	4.0	1.6	2.2	1.2	-	Available
ไม่มี	5,101.7	390.5	349.0	386.8	195.5	897.0	418.9	1,149.1	788.3	502.7	24.0	Not available
50 ชั่วโมงขึ้นไป	2,391.1	97.0	49.1	81.0	39.1	747.4	227.3	374.9	581.6	193.4	0.4	50 hours and over
มี	3.7	0.3	0.9	-	0.2	-	1.3	0.4	0.7	-	-	Available
ไม่มี	2,387.4	96.8	48.2	81.0	38.9	747.4	226.1	374.5	580.9	193.4	0.4	Not available

ตารางที่ 9 จำนวนผู้มีงานทำ จำแนกตามอาชีพ จำนวนชั่วโมงทำงานต่อสัปดาห์ การมีเวลาเหลือพอและต้องการทำงานเพิ่มขึ้น เพศ และเขตการปกครอง ทัวราชอาณาจักร (ต่อ)

TABLE 9 EMPLOYED PERSONS BY OCCUPATION, HOURS WORKED PER WEEK, AVAILABILITY FOR ADDITIONAL WORK, SEX AND AREA, WHOLE KINGDOM (Contd.)

ไตรมาสที่ 2/2558 : Quarter 2/2015

ในเขตเทศบาล MUNICIPAL AREA

หน่วยเป็นพัน : In Thousands

จำนวนชั่วโมงทำงาน เพศ และ การมีเวลาเหลือพอ และต้องการทำงานเพิ่มขึ้น	รวม Total	อาชีพ Occupation										HOURS WORKED, SEX AND AVAILABILITY FOR ADDITIONAL WORK
		ผู้จัดการ ผู้บัญญัติกฎหมาย Legislators & Managers	ผู้ประกอบวิชาชีพ ด้านต่างๆ Profes- sional	เจ้าหน้าที่เทคนิค และผู้ประกอบ วิชาชีพ Technicians	เสมียน Clerks	พนักงานบริการ ผู้จำหน่ายสินค้า Service Workers	ด้านการเกษตร ป่าไม้และประมง Agricultural & Fishery	ช่างฝีมือและผู้ปฏิบัติ งานที่เกี่ยวข้อง Craft & associat	ผู้ควบคุมเครื่องจักร งานด้านการประกอบ Plant & Machine controlors	ผู้ประกอบอาชีพ งานพื้นฐาน Elementary occupations	คนงานซึ่งมี ได้จำแนกไว้ ในหมวดอื่น Not classifiable	
ยอครวม(หญิง)	8,002.2	349.7	794.1	575.1	660.2	2,619.2	785.3	550.5	646.5	1,002.9	18.7	TOTAL(FEMALE)
มี	45.7	0.2	2.5	2.2	2.1	8.9	15.5	2.0	1.0	11.3	-	Available
ไม่มี	7,956.5	349.5	791.6	573.0	658.1	2,610.3	769.8	548.6	645.5	991.6	18.7	Not available
มีงานประจำแต่ไม่ได้ทำงาน	66.9	1.0	19.6	2.2	2.6	8.1	24.8	0.9	1.4	6.3	-	With job not work
มี	5.8	-	0.1	0.3	0.1	1.2	3.1	0.1	0.6	0.4	-	Available
ไม่มี	61.1	1.0	19.6	2.0	2.6	6.9	21.7	0.8	0.7	5.9	-	Not available
1-9 ชั่วโมง	34.7	6.2	10.7	1.1	0.3	4.6	4.9	3.4	-	3.4	-	1-9 hours
มี	0.7	0.0	0.0	-	-	0.0	0.4	-	-	0.2	-	Available
ไม่มี	34.0	6.2	10.7	1.1	0.3	4.6	4.6	3.4	-	3.1	-	Not available
10-19 ชั่วโมง	99.0	0.7	17.2	3.0	2.2	17.8	44.3	2.9	0.1	10.8	-	10-19 hours
มี	6.7	-	2.0	1.1	-	0.6	2.3	0.2	-	0.5	-	Available
ไม่มี	92.3	0.7	15.2	1.9	2.2	17.2	42.0	2.7	0.1	10.2	-	Not available
20-29 ชั่วโมง	369.7	16.4	73.8	13.9	34.1	51.8	118.9	12.8	7.8	38.8	1.6	20-29 hours
มี	11.3	-	0.1	0.1	-	0.7	5.0	0.2	0.1	5.1	-	Available
ไม่มี	358.3	16.4	73.7	13.8	34.1	51.1	113.8	12.6	7.7	33.7	1.6	Not available
30-34 ชั่วโมง	334.6	19.1	36.6	24.4	33.3	65.4	96.3	22.1	9.8	27.7	-	30-34 hours
มี	3.4	-	-	-	-	0.7	1.4	0.2	-	1.1	-	Available
ไม่มี	331.2	19.1	36.6	24.4	33.3	64.7	94.9	21.9	9.8	26.6	-	Not available
35-39 ชั่วโมง	712.5	29.9	192.8	60.2	90.0	129.0	124.9	33.1	5.2	46.5	0.7	35-39 hours
มี	5.3	-	0.3	-	-	2.6	1.1	1.0	-	0.3	-	Available
ไม่มี	707.1	29.9	192.5	60.2	90.0	126.4	123.9	32.1	5.2	46.2	0.7	Not available
40-49 ชั่วโมง	4,391.5	225.2	388.8	420.4	442.9	1,277.1	255.9	333.5	373.2	659.3	15.4	40-49 hours
มี	8.3	0.1	-	0.8	2.0	0.7	1.6	0.3	0.3	2.4	-	Available
ไม่มี	4,383.2	225.0	388.8	419.6	440.9	1,276.4	254.2	333.2	372.9	656.8	15.4	Not available
50 ชั่วโมงขึ้นไป	1,993.4	51.3	54.5	50.0	54.8	1,065.4	115.3	141.9	249.1	210.3	1.0	50 hours and over
มี	4.1	-	-	-	-	2.3	0.6	-	-	1.2	-	Available
ไม่มี	1,989.3	51.3	54.5	50.0	54.8	1,063.1	114.6	141.9	249.1	209.1	1.0	Not available

ตารางที่ 9 จำนวนผู้มีงานทำ จำแนกตามอาชีพ จำนวนชั่วโมงทำงานต่อสัปดาห์ การมีเวลาเหลือพอและต้องการทำงานเพิ่มขึ้น เพศ และเขตการปกครอง ทัวราชอาณาจักร (ต่อ)

TABLE 9 EMPLOYED PERSONS BY OCCUPATION, HOURS WORKED PER WEEK, AVAILABILITY FOR ADDITIONAL WORK, SEX AND AREA, WHOLE KINGDOM (Contd.)

ไตรมาสที่ 2/2558 : Quarter 2/2015

นอกเขตเทศบาล NON-MUNICIPAL AREA

หน่วยเป็นพัน : In Thousands

จำนวนชั่วโมงทำงาน เพศ และ การมีเวลาเหลือพอ และต้องการทำงานเพิ่มขึ้น	รวม Total	อาชีพ Occupation										คนงานซึ่งมี ได้จำแนกไว้ ในหมวดอื่น Not classifiable	HOURS WORKED, SEX AND AVAILABILITY FOR ADDITIONAL WORK
		ผู้จัดการ	ผู้ประกอบวิชาชีพ	เจ้าหน้าที่เทคนิค	เสมียน	พนักงานบริการ	ด้านการเกษตร	ช่างฝีมือและผู้ปฏิบัติ	ผู้ควบคุมเครื่องจักร	ผู้ประกอบอาชีพ	คนงานซึ่งมี		
		ผู้บัญญัติกฎหมาย	ด้านต่างๆ	และผู้ประกอบ		ผู้จำหน่ายสินค้า	ป่าไม้และประมง	งานที่เกี่ยวข้อง	งานด้านการประกอบ	งานพื้นฐาน	ได้จำแนกไว้		
		Legislators	Profes- sional	วิชาชีพ	Clerks	Service	Agricultural	Craft & associat	Plant & Machine controlors	Elementary occupations			
ยอดรวม(ชาย)	11,419.9	388.7	264.3	276.6	150.4	1,138.2	4,918.0	1,755.1	1,161.2	1,363.6	3.8	TOTAL(MALE)	
มี	176.9	2.0	2.1	-	0.4	6.0	105.5	14.5	8.7	37.6	-	Available	
ไม่มี	11,243.0	386.7	262.2	276.6	150.0	1,132.1	4,812.6	1,740.6	1,152.5	1,326.0	3.8	Not available	
มีงานประจำแต่ไม่ได้ทำงาน	257.6	1.1	10.0	1.1	0.5	3.1	220.6	10.5	4.3	6.4	-	With job not work	
มี	29.4	0.1	0.2	-	-	0.5	25.8	1.5	0.4	0.9	-	Available	
ไม่มี	228.2	1.0	9.9	1.1	0.5	2.6	194.8	9.0	3.9	5.5	-	Not available	
1-9 ชั่วโมง	76.2	1.4	4.1	0.2	-	1.0	54.6	2.5	1.7	10.7	-	1-9 hours	
มี	8.7	-	0.7	-	-	-	5.2	-	0.6	2.2	-	Available	
ไม่มี	67.4	1.4	3.4	0.2	-	1.0	49.5	2.5	1.0	8.5	-	Not available	
10-19 ชั่วโมง	352.2	2.4	10.9	0.3	1.9	9.3	267.1	15.4	11.1	33.8	-	10-19 hours	
มี	18.4	-	-	-	-	-	10.9	1.2	1.1	5.2	-	Available	
ไม่มี	333.8	2.4	10.9	0.3	1.9	9.3	256.2	14.2	10.0	28.6	-	Not available	
20-29 ชั่วโมง	1,056.4	18.4	24.3	12.8	6.9	31.6	821.7	38.9	26.3	75.6	-	20-29 hours	
มี	50.8	0.4	1.3	-	-	1.3	35.3	4.0	1.1	7.4	-	Available	
ไม่มี	1,005.6	17.9	23.0	12.8	6.9	30.3	786.4	34.9	25.2	68.2	-	Not available	
30-34 ชั่วโมง	694.6	12.1	8.4	5.3	1.1	30.8	459.3	55.9	42.1	79.8	-	30-34 hours	
มี	16.7	0.5	-	-	-	1.2	6.0	0.6	0.1	8.4	-	Available	
ไม่มี	677.9	11.6	8.4	5.3	1.1	29.6	453.2	55.3	42.1	71.4	-	Not available	
35-39 ชั่วโมง	1,276.9	98.3	82.5	53.1	33.4	107.2	643.6	100.0	67.6	91.2	-	35-39 hours	
มี	15.9	0.6	-	-	-	1.5	10.3	0.6	-	3.0	-	Available	
ไม่มี	1,261.0	97.7	82.5	53.1	33.4	105.7	633.4	99.4	67.6	88.3	-	Not available	
40-49 ชั่วโมง	5,110.0	169.3	101.6	154.7	86.0	474.2	1,650.6	1,080.9	624.4	764.8	3.5	40-49 hours	
มี	27.8	0.5	-	-	0.4	0.3	8.5	5.9	2.6	9.7	-	Available	
ไม่มี	5,082.2	168.9	101.6	154.7	85.6	474.0	1,642.1	1,075.0	621.7	755.1	3.5	Not available	
50 ชั่วโมงขึ้นไป	2,596.1	85.8	22.6	49.2	20.6	480.8	800.6	451.0	383.9	301.4	0.3	50 hours and over	
มี	9.1	-	-	-	-	1.3	3.5	0.7	2.9	0.8	-	Available	
ไม่มี	2,587.0	85.8	22.6	49.2	20.6	479.5	797.1	450.3	381.0	300.6	0.3	Not available	



ตารางที่ 9 จำนวนผู้มีงานทำ จำแนกตามอาชีพ จำนวนชั่วโมงทำงานต่อสัปดาห์ การมีเวลาเหลือพอและต้องการทำงานเพิ่มขึ้น เพศ และเขตการปกครอง ทัวราชอาณาจักร (ต่อ)

TABLE 9 EMPLOYED PERSONS BY OCCUPATION, HOURS WORKED PER WEEK, AVAILABILITY FOR ADDITIONAL WORK, SEX AND AREA, WHOLE KINGDOM (Contd.)

ไตรมาสที่ 2/2558 : Quarter 2/2015

นอกเขตเทศบาล NON-MUNICIPAL AREA

หน่วยเป็นพัน : In Thousands

จำนวนชั่วโมงทำงาน เพศ และ การมีเวลาเหลือพอ และต้องการทำงานเพิ่มขึ้น	รวม Total	อาชีพ Occupation										HOURS WORKED, SEX AND AVAILABILITY FOR ADDITIONAL WORK
		ผู้จัดการ ผู้บัญญัติกฎหมาย Legislators & Managers	ผู้ประกอบวิชาชีพ ด้านต่างๆ Profes- sional	เจ้าหน้าที่เทคนิค และผู้ประกอบ วิชาชีพ Technicians	เสมียน Clerks	พนักงานบริการ ผู้จำหน่ายสินค้า Service Workers	ด้านการเกษตร ป่าไม้และประมง Agricultural & Fishery	ช่างฝีมือและผู้ปฏิบัติ งานที่เกี่ยวข้อง Craft & associat	ผู้ควบคุมเครื่องจักร งานด้านการประกอบ Plant & Machine controls	ผู้ประกอบอาชีพ งานพื้นฐาน Elementary occupations	คนงานซึ่งมี ได้จำแนกไว้ ในหมวดอื่น Not classifiable	
ยอดรวม(หญิง)	9,145.5	144.9	477.2	279.7	358.8	1,851.8	3,681.0	676.3	524.5	1,148.2	3.1	TOTAL(FEMALE)
มี	122.7	0.5	4.0	2.1	0.3	7.4	77.9	4.5	0.5	25.7	-	Available
ไม่มี	9,022.8	144.4	473.2	277.6	358.6	1,844.4	3,603.1	671.9	524.0	1,122.5	3.1	Not available
มีงานประจำแต่ไม่ได้ทำงาน	184.0	0.2	23.9	0.3	0.5	13.3	134.2	3.4	0.9	7.4	-	With job not work
มี	18.7	-	-	-	-	-	17.0	1.0	-	0.7	-	Available
ไม่มี	165.3	0.2	23.9	0.3	0.5	13.3	117.2	2.3	0.9	6.7	-	Not available
1-9 ชั่วโมง	72.7	0.7	8.0	1.3	0.3	1.5	49.4	3.5	0.2	8.0	-	1-9 hours
มี	6.2	-	1.9	-	-	-	2.8	-	-	1.5	-	Available
ไม่มี	66.6	0.7	6.1	1.3	0.3	1.5	46.6	3.5	0.2	6.5	-	Not available
10-19 ชั่วโมง	355.5	1.8	12.1	1.3	2.4	20.9	268.4	10.6	0.6	37.5	-	10-19 hours
มี	21.3	0.2	-	0.6	-	1.8	15.2	-	-	3.5	-	Available
ไม่มี	334.2	1.6	12.1	0.7	2.4	19.1	253.2	10.6	0.6	34.0	-	Not available
20-29 ชั่วโมง	983.1	5.7	48.1	11.1	17.4	51.2	740.2	37.0	6.7	65.8	-	20-29 hours
มี	29.5	-	0.6	-	-	0.1	22.5	0.8	-	5.6	-	Available
ไม่มี	953.7	5.7	47.5	11.1	17.4	51.2	717.8	36.3	6.7	60.2	-	Not available
30-34 ชั่วโมง	581.2	4.0	16.6	6.7	5.1	52.8	386.0	36.5	5.2	68.3	-	30-34 hours
มี	12.8	0.3	-	0.1	-	1.9	4.7	1.1	-	4.7	-	Available
ไม่มี	568.5	3.7	16.6	6.6	5.1	50.9	381.3	35.4	5.2	63.6	-	Not available
35-39 ชั่วโมง	1,183.4	28.2	157.2	48.6	81.7	134.8	547.8	80.9	11.9	92.2	-	35-39 hours
มี	10.7	-	0.8	0.7	-	1.1	6.2	0.5	-	1.4	-	Available
ไม่มี	1,172.7	28.2	156.4	47.9	81.7	133.8	541.7	80.4	11.9	90.8	-	Not available
40-49 ชั่วโมง	3,900.7	72.0	181.0	182.8	218.1	776.6	1,177.4	351.5	302.0	636.7	2.7	40-49 hours
มี	20.1	-	0.7	0.3	0.3	1.2	7.8	1.0	0.5	8.4	-	Available
ไม่มี	3,880.6	72.0	180.3	182.6	217.8	775.3	1,169.6	350.5	301.6	628.3	2.7	Not available
50 ชั่วโมงขึ้นไป	1,884.8	32.3	30.6	27.6	33.4	800.6	377.7	152.9	196.9	232.4	0.5	50 hours and over
มี	3.6	-	-	0.5	-	1.2	1.9	-	-	-	-	Available
ไม่มี	1,881.2	32.3	30.6	27.1	33.4	799.4	375.8	152.9	196.9	232.4	0.5	Not available

ตารางที่ 10 จำนวนผู้มีงานทำ จำนวนคนตามอุตสาหกรรม จำนวนชั่วโมงทำงานต่อสัปดาห์ การมีเวลาเหลือพอและต้องการทำงานเพิ่มขึ้น ทัวราชอาณาจักร  
TABLE10 EMPLOYED PERSONS BY INDUSTRY, HOURS WORKED PER WEEK, AVAILABILITY FOR ADDITIONAL WORK, WHOLE KINGDOM

ไตรมาสที่ 2/2558 : Quarter 2/2015

หน่วยเป็นพัน : In Thousands

จำนวนชั่วโมงทำงาน และ การมีเวลาเหลือพอ และต้องการทำงานเพิ่มขึ้น	อุตสาหกรรม Industry												HOURS WORKED, AND AVAILABILITY FOR ADDITIONAL WORK
	รวม Total	เกษตรกรรม	การทำเหมืองแร่	การผลิต	ไฟฟ้า ก๊าซ	การจัดหา น้ำ ป่า น้ำเสีย	การก่อสร้าง	การขายส่ง	การขนส่ง และ	ที่พักแรมและ	ข้อมูลข่าวสาร	กิจกรรมการเงินและ	
		การป่าไม้	เหมืองแร่		ไอน้ำระบบปรับอากาศ	และประปา		การขายปลีก	สถานที่เก็บสินค้า	บริการด้านอาหาร	และการสื่อสาร	การประกันภัย	
		และการประมง	และเหมืองหิน	Manufacturing	Electricity	Water supply	Construction	การช้อปปิ้ง	Transportation	Accommodation	Information	Financial	
		Agriculture	Mining			sewerage, waste		whole sale&retail	and storage	and food service	and communication	Intermediation	
ยอดรวม	37,751.8	11,677.5	73.6	6,533.9	110.0	78.3	2,446.9	6,278.3	1,184.9	2,656.8	250.2	540.0	TOTAL
มี	400.7	284.2	0.5	23.9	-	0.3	20.8	16.8	4.1	7.8	0.6	2.6	Available
ไม่มี	37,351.0	11,393.3	73.1	6,510.0	110.0	78.0	2,426.0	6,261.5	1,180.8	2,649.0	249.7	537.4	Not available
มีงานประจำแต่ไม่ได้ทำงาน	596.9	444.9	0.3	16.0	0.4	-	19.9	11.9	3.3	18.3	-	1.9	With job not work
มี	66.0	55.0	0.0	2.7	-	-	3.0	0.5	0.4	3.2	-	-	Available
ไม่มี	530.9	390.0	0.2	13.3	0.4	-	16.9	11.4	2.9	15.1	-	1.9	Not available
1-9 ชั่วโมง	202.5	128.4	-	8.3	-	-	5.3	6.5	1.0	4.6	0.2	-	1-9 hours
มี	17.3	12.9	-	0.7	-	-	0.1	-	0.2	0.0	-	-	Available
ไม่มี	185.2	115.5	-	7.6	-	-	5.2	6.5	0.8	4.6	0.2	-	Not available
10-19 ชั่วโมง	901.4	685.6	-	27.4	-	0.5	19.8	45.8	4.0	27.4	0.5	4.6	10-19 hours
มี	51.8	39.4	-	0.8	-	-	1.8	0.6	0.2	0.2	-	2.2	Available
ไม่มี	849.6	646.2	-	26.6	-	0.5	18.0	45.2	3.8	27.2	0.5	2.4	Not available
20-29 ชั่วโมง	2,772.4	1,921.6	0.6	110.5	16.6	4.9	50.5	114.9	26.5	68.6	10.7	23.1	20-29 hours
มี	103.1	84.7	-	1.3	-	0.3	5.5	1.8	0.6	0.6	-	-	Available
ไม่มี	2,669.3	1,836.8	0.6	109.2	16.6	4.7	45.0	113.1	26.0	68.0	10.7	23.1	Not available
30-34 ชั่วโมง	1,982.2	1,162.7	0.9	158.1	5.4	3.5	91.7	169.4	46.7	81.5	13.3	37.3	30-34 hours
มี	39.0	27.6	-	3.6	-	-	2.0	1.9	0.2	0.4	-	-	Available
ไม่มี	1,943.2	1,135.2	0.9	154.5	5.4	3.5	89.8	167.4	46.5	81.1	13.3	37.3	Not available
35-39 ชั่วโมง	3,914.7	1,545.0	2.7	225.0	30.3	23.2	64.5	258.4	48.5	142.6	18.3	53.0	35-39 hours
มี	34.4	22.3	-	1.7	-	-	0.4	2.3	0.0	2.3	-	-	Available
ไม่มี	3,880.3	1,522.7	2.7	223.3	30.3	23.2	64.1	256.2	48.4	140.3	18.3	53.0	Not available
40-49 ชั่วโมง	18,516.3	4,044.7	52.4	4,188.5	53.7	39.4	1,596.4	3,360.3	616.7	1,350.8	188.3	392.9	40-49 hours
มี	68.6	33.6	-	12.9	-	-	6.6	5.7	0.6	0.9	0.6	0.4	Available
ไม่มี	18,447.7	4,011.2	52.4	4,175.6	53.7	39.4	1,589.8	3,354.6	616.1	1,349.9	187.7	392.5	Not available
50 ชั่วโมงขึ้นไป	8,865.5	1,744.6	16.8	1,800.1	3.5	6.8	598.8	2,311.0	438.2	963.0	18.9	27.2	50 hours and over
มี	20.6	8.8	0.5	0.2	-	-	1.6	4.0	2.0	0.1	-	-	Available
ไม่มี	8,844.9	1,735.8	16.3	1,799.9	3.5	6.8	597.3	2,307.0	436.2	962.9	18.9	27.2	Not available

ตารางที่ 10 จำนวนผู้มีงานทำ จำแนกตามอุตสาหกรรม จำนวนชั่วโมงทำงานต่อสัปดาห์ การมีเวลาเหลือพอและต้องการทำงานเพิ่มขึ้น ทัวราชอาณาจักร (ต่อ)  
TABLE 10 EMPLOYED PERSONS BY INDUSTRY, HOURS WORKED PER WEEK, AVAILABILITY FOR ADDITIONAL WORK, WHOLE KINGDOM(Contd.)

ไตรมาสที่ 2/2558 : Quarter 2/2015

หน่วยเป็นพัน : In Thousands

จำนวนชั่วโมงทำงาน และ การมีเวลาเหลือพอ และต้องการทำงานเพิ่มขึ้น	อุตสาหกรรม (ต่อ) Industry (Contd.)											HOURS WORKED, AND AVAILABILITY FOR ADDITIONAL WORK
	กิจกรรม	กิจกรรมทางวิชาชีพ	การบริหารสนับสนุน	บริหารราชการ	การศึกษา	กิจกรรมด้านสุขภาพ	ศิลปะ ความบันเทิง	บริการด้านอื่นๆ	งานในครัวเรือน	กิจกรรมของ	ไม่ทราบ	
	อสังหาริมทรัพย์	วิทย์และเทคโนโลยี	และป้องกันประเทศ	ป้องกันประเทศ		งานสังคมสงเคราะห์	และบันเทิงการ		ส่วนบุคคล	องค์กร		
	Real estate	Professional,scientific	Administrative	Public admin- istration defence	Education	Health and social work	Art, entertainment	Other service	Activities of household	Extra- territorial	Unknown	
activities	technical activities	support service activities										
ยอดรวม	182.9	372.1	532.4	1,631.2	1,164.1	647.5	290.1	796.7	251.3	3.8	49.3	TOTAL
มี	0.2	0.3	1.9	6.3	8.5	1.8	4.3	11.6	4.3	-	-	Available
ไม่มี	182.7	371.9	530.5	1,624.9	1,155.6	645.7	285.8	785.1	247.0	3.8	49.3	Not available
มีงานประจำแต่ไม่ได้ทำงาน	0.3	1.7	0.9	3.4	67.4	2.6	1.9	1.2	0.8	-	-	With job not work
มี	-	0.3	-	-	0.4	0.3	-	0.1	0.2	-	-	Available
ไม่มี	0.3	1.4	0.9	3.4	67.0	2.3	1.9	1.1	0.6	-	-	Not available
1-9 ชั่วโมง	6.1	-	2.5	1.3	31.1	0.1	2.5	3.8	0.7	-	-	1-9 hours
มี	-	-	0.7	-	2.7	-	-	-	-	-	-	Available
ไม่มี	6.1	-	1.8	1.3	28.4	0.1	2.5	3.8	0.7	-	-	Not available
10-19 ชั่วโมง	4.7	2.1	1.6	8.0	43.7	3.6	8.4	10.2	3.5	-	-	10-19 hours
มี	0.2	-	-	-	2.1	0.6	1.1	1.8	0.7	-	-	Available
ไม่มี	4.5	2.1	1.6	8.0	41.6	3.0	7.3	8.4	2.8	-	-	Not available
20-29 ชั่วโมง	6.4	8.2	7.6	173.2	133.3	32.5	19.5	29.1	14.0	-	-	20-29 hours
มี	-	-	0.4	0.5	0.9	-	2.8	4.0	-	-	-	Available
ไม่มี	6.4	8.2	7.3	172.8	132.5	32.5	16.7	25.2	14.0	-	-	Not available
30-34 ชั่วโมง	5.9	24.8	15.5	40.4	44.8	15.8	16.8	38.1	7.1	-	2.6	30-34 hours
มี	-	-	-	0.8	-	-	-	1.9	0.7	-	-	Available
ไม่มี	5.9	24.8	15.5	39.7	44.8	15.8	16.8	36.2	6.4	-	2.6	Not available
35-39 ชั่วโมง	8.2	39.0	12.7	767.4	409.3	163.1	28.3	59.9	12.6	0.6	2.1	35-39 hours
มี	-	-	-	2.1	0.8	0.7	-	1.3	0.5	-	-	Available
ไม่มี	8.2	39.0	12.7	765.3	408.5	162.4	28.3	58.7	12.1	0.6	2.1	Not available
40-49 ชั่วโมง	125.8	266.2	318.5	517.1	401.3	310.1	114.9	403.3	128.4	3.1	43.5	40-49 hours
มี	-	-	0.7	1.6	1.5	0.2	0.2	2.2	1.1	-	-	Available
ไม่มี	125.8	266.2	317.9	515.4	399.9	309.9	114.7	401.1	127.3	3.1	43.5	Not available
50 ชั่วโมงขึ้นไป	25.5	30.1	173.2	120.4	33.2	119.7	97.9	251.1	84.1	0.1	1.0	50 hours and over
มี	-	-	0.2	1.4	0.3	-	0.2	0.3	1.0	-	-	Available
ไม่มี	25.5	30.1	173.0	119.0	33.0	119.7	97.7	250.8	83.1	0.1	1.0	Not available

ตารางที่ 10 จำนวนผู้มีงานทำ จำนวนคามอุตสาหกรรม จำนวนชั่วโมงทำงานต่อสัปดาห์ การมีเวลาเหลือพอและต้องการทำงานเพิ่มขึ้น และ เพศ ทั้งราชอาณาจักร  
TABLE 10 EMPLOYED PERSONS BY INDUSTRY, HOURS WORKED PER WEEK, AVAILABILITY FOR ADDITIONAL WORK AND SEX , WHOLE KINGDOM

ไตรมาสที่ 2/2558 : Quarter 2/2015

หน่วยเป็นพัน : In Thousands

จำนวนชั่วโมงทำงาน เพศ และ การมีเวลาเหลือพอ และต้องการทำงานเพิ่มขึ้น	อุตสาหกรรม Industry													HOURS WORKED, SEX AND AVAILABILITY FOR ADDITIONAL WORK
	รวม	เกษตรกรรม	การทำเหมืองแร่	การผลิต	ไฟฟ้า ก๊าซ	การจัดหาน้ำ บำบัดน้ำเสีย	การก่อสร้าง	การขายส่ง	การขนส่ง และ	ที่พักแรมและ	ข้อมูลข่าวสาร	กิจกรรมการเงินและ		
	การป่าไม้	เหมืองแร่		ไอน้ำระบบปรับอากาศ	และประปา		การขายปลีก	สถานที่เก็บสินค้า	บริการด้านอาหาร	และการสื่อสาร	การประกันภัย			
	Agriculture	Mining	Manufacturing	Electricity	Water supply sewerage, waste	Construction	การช้ขายยณต์ whole sale&retail	Transportation and storage	Accommodation and food service	Information and communication	Financial Intermediation			
ชาย	20,604.1	6,800.2	59.8	3,282.1	80.8	52.1	2,079.9	3,160.9	1,007.3	922.6	143.1	232.7	MALE	
มี	232.3	170.1	0.0	9.4	-	-	19.8	9.1	4.1	2.7	-	1.5	Available	
ไม่มี	20,371.8	6,630.1	59.8	3,272.8	80.8	52.1	2,060.1	3,151.7	1,003.2	919.9	143.1	231.2	Not available	
มีงานประจำแต่ไม่ได้ทำงาน	345.9	281.6	0.3	7.1	0.4	-	17.5	7.8	3.3	4.3	-	0.3	With job not work	
มี	41.5	34.2	0.0	0.9	-	-	2.9	0.3	0.4	2.2	-	-	Available	
ไม่มี	304.4	247.4	0.2	6.2	0.4	-	14.6	7.5	2.9	2.1	-	0.3	Not available	
1-9 ชั่วโมง	95.1	68.3	-	2.0	-	-	3.2	1.2	0.8	2.6	0.2	-	1-9 hours	
มี	10.4	8.8	-	-	-	-	0.1	-	0.2	-	-	-	Available	
ไม่มี	84.7	59.5	-	2.0	-	-	3.1	1.2	0.7	2.6	0.2	-	Not available	
10-19 ชั่วโมง	446.9	347.7	-	9.3	-	0.2	16.1	22.5	4.0	9.8	0.4	3.3	10-19 hours	
มี	23.8	20.0	-	0.6	-	-	1.3	-	0.2	-	-	1.2	Available	
ไม่มี	423.2	327.7	-	8.7	-	0.2	14.8	22.5	3.8	9.8	0.4	2.1	Not available	
20-29 ชั่วโมง	1,419.6	1,016.4	0.1	40.2	9.2	3.1	44.5	51.9	23.1	23.3	5.7	8.9	20-29 hours	
มี	62.4	49.8	-	0.3	-	-	5.5	1.4	0.6	0.2	-	-	Available	
ไม่มี	1,357.3	966.6	0.1	39.9	9.2	3.1	39.1	50.5	22.5	23.1	5.7	8.9	Not available	
30-34 ชั่วโมง	1,066.4	640.8	0.4	67.5	3.0	1.3	76.8	87.6	37.2	27.7	5.9	17.6	30-34 hours	
มี	22.9	16.4	-	0.8	-	-	2.0	1.4	0.2	0.1	-	-	Available	
ไม่มี	1,043.5	624.5	0.4	66.8	3.0	1.3	74.9	86.2	37.1	27.5	5.9	17.6	Not available	
35-39 ชั่วโมง	2,018.9	852.9	1.7	86.6	23.9	15.4	57.0	124.5	40.0	43.7	9.1	21.6	35-39 hours	
มี	18.4	13.6	-	0.7	-	-	0.4	1.3	0.0	0.1	-	-	Available	
ไม่มี	2,000.5	839.3	1.7	85.9	23.9	15.4	56.6	123.3	40.0	43.6	9.1	21.6	Not available	
40-49 ชั่วโมง	10,224.1	2,413.6	43.5	2,120.1	40.7	27.3	1,345.7	1,801.5	484.7	462.1	109.2	167.2	40-49 hours	
มี	40.2	21.3	-	5.9	-	-	6.2	3.3	0.6	0.0	-	0.4	Available	
ไม่มี	10,183.9	2,392.3	43.5	2,114.2	40.7	27.3	1,339.5	1,798.2	484.2	462.1	109.2	166.8	Not available	
50 ชั่วโมงขึ้นไป	4,987.3	1,179.0	13.9	949.3	3.5	4.8	519.1	1,063.8	414.1	349.1	12.7	13.9	50 hours and over	
มี	12.8	6.1	-	0.2	-	-	1.6	1.5	2.0	-	-	-	Available	
ไม่มี	4,974.4	1,172.8	13.9	949.1	3.5	4.8	517.5	1,062.3	412.1	349.1	12.7	13.9	Not available	
หญิง	17,147.7	4,877.3	13.8	3,251.7	29.3	26.2	366.9	3,117.4	177.6	1,734.2	107.1	307.3	FEMALE	
มี	168.4	114.1	0.5	14.5	-	0.3	1.0	7.6	-	5.0	0.6	1.0	Available	
ไม่มี	16,979.2	4,763.2	13.3	3,237.2	29.3	25.9	365.9	3,109.8	177.6	1,729.2	106.6	306.2	Not available	
มีงานประจำแต่ไม่ได้ทำงาน	251.0	163.3	-	8.9	-	-	2.4	4.1	-	13.9	-	1.6	With job not work	
มี	24.5	20.8	-	1.8	-	-	0.1	0.2	-	1.0	-	-	Available	
ไม่มี	226.4	142.5	-	7.1	-	-	2.3	3.9	-	13.0	-	1.6	Not available	
1-9 ชั่วโมง	107.4	60.1	-	6.3	-	-	2.1	5.3	0.2	2.1	-	-	1-9 hours	
มี	6.9	4.1	-	0.7	-	-	-	-	-	0.0	-	-	Available	
ไม่มี	100.5	56.0	-	5.6	-	-	2.1	5.3	0.2	2.0	-	-	Not available	
10-19 ชั่วโมง	454.5	337.9	-	18.1	-	0.3	3.7	23.4	-	17.6	0.1	1.3	10-19 hours	
มี	28.0	19.5	-	0.2	-	-	0.5	0.6	-	0.2	-	1.0	Available	
ไม่มี	426.4	318.4	-	17.9	-	0.3	3.2	22.8	-	17.4	0.1	0.3	Not available	
20-29 ชั่วโมง	1,352.8	905.1	0.6	70.3	7.4	1.8	5.9	63.0	3.4	45.4	5.0	14.2	20-29 hours	
มี	40.8	34.9	-	1.0	-	0.3	-	0.4	-	0.4	-	-	Available	
ไม่มี	1,312.0	870.2	0.6	69.4	7.4	1.6	5.9	62.6	3.4	44.9	5.0	14.2	Not available	
30-34 ชั่วโมง	915.8	521.9	0.4	90.6	2.3	2.1	14.9	81.8	9.4	53.8	7.5	19.7	30-34 hours	
มี	16.2	11.2	-	2.9	-	-	-	0.5	-	0.2	-	-	Available	
ไม่มี	899.6	510.7	0.4	87.7	2.3	2.1	14.9	81.2	9.4	53.6	7.5	19.7	Not available	
35-39 ชั่วโมง	1,895.8	692.2	1.0	138.4	6.4	7.9	7.4	133.9	8.5	98.9	9.3	31.4	35-39 hours	
มี	16.0	8.7	-	1.0	-	-	-	1.0	-	2.2	-	-	Available	
ไม่มี	1,879.9	683.5	1.0	137.4	6.4	7.9	7.4	132.9	8.5	96.6	9.3	31.4	Not available	
40-49 ชั่วโมง	8,292.2	1,631.2	8.9	2,068.4	13.0	12.1	250.7	1,558.8	132.0	888.7	79.0	225.7	40-49 hours	
มี	28.4	12.3	-	7.0	-	-	0.4	2.4	-	0.9	0.6	-	Available	
ไม่มี	8,263.9	1,618.9	8.9	2,061.4	13.0	12.1	250.3	1,556.4	132.0	887.8	78.5	225.7	Not available	
50 ชั่วโมงขึ้นไป	3,878.2	565.6	2.9	850.8	0.1	1.9	79.8	1,247.3	24.2	613.9	6.2	13.3	50 hours and over	
มี	7.7	2.7	0.5	-	-	-	-	2.6	-	0.1	-	-	Available	
ไม่มี	3,870.5	563.0	2.4	850.8	0.1	1.9	79.8	1,244.7	24.2	613.8	6.2	13.3	Not available	

ตารางที่ 10 จำนวนผู้มีงานทำ จำนวนตามอุตสาหกรรม จำนวนชั่วโมงทำงานต่อสัปดาห์ การมีเวลาเหลือพอและต้องการทำงานเพิ่มขึ้น และเพศ ทั้งราชอาณาจักร (ต่อ)  
TABLE 10 EMPLOYED PERSONS BY INDUSTRY, HOURS WORKED PER WEEK, AVAILABILITY FOR ADDITIONAL WORK AND SEX , WHOLE KINGDOM (Contd.)

ไตรมาสที่ 2/2558 : Quarter 2/2015

หน่วยเป็นพัน : In Thousands

อุตสาหกรรม (ต่อ) Industry (Contd.)														HOURS WORKED, SEX AND AVAILABILITY FOR ADDITIONAL WORK
จำนวนชั่วโมงทำงาน เพศ และ การมีเวลาเหลือพอ และต้องการทำงานเพิ่มขึ้น	กิจกรรม	กิจกรรมทางวิชาชีพ	การบริหารสนับสนุน	การบริหารราชการ	การศึกษา	กิจกรรมด้านสุขภาพ	ศิลปะ ความบันเทิง	บริการด้านอื่นๆ	งานในครัวเรือน	กิจกรรมของ	ไม่ทราบ			
	อสังหาริมทรัพย์	วิทย์และเทคโนโลยี	และป้องกันประเทศ	ป้องกันประเทศ		งานสังคมสงเคราะห์	และนันทนาการ		ส่วนบุคคล	องค์กร				
	Real estate	Professional, scientific	Administrative	Public admin-	Education	Health and	Art, entertainment	Other service	Activities of	Extra-	Unknown			
	activities	technical activities	support service activities	istration defence		social work			household	territorial				
ชาย	76.5	203.7	303.8	1,038.9	422.4	158.3	161.3	344.5	45.1	1.9	26.2	MALE		
มี	-	0.3	1.3	4.4	1.7	0.1	1.9	5.9	-	-	-	Available		
ไม่มี	76.5	203.4	302.5	1,034.5	420.8	158.2	159.4	338.6	45.1	1.9	26.2	Not available		
มีงานประจำแต่ไม่ได้ทำงาน	0.3	0.3	0.8	1.7	19.1	-	0.6	0.5	-	-	-	With job not work		
มี	-	0.3	-	-	0.2	-	-	0.0	-	-	-	Available		
ไม่มี	0.3	0.1	0.8	1.7	18.9	-	0.6	0.4	-	-	-	Not available		
1-9 ชั่วโมง	0.3	-	2.2	0.5	11.3	-	1.4	0.7	0.4	-	-	1-9 hours		
มี	-	-	0.6	-	0.7	-	-	-	-	-	-	Available		
ไม่มี	0.3	-	1.6	0.5	10.5	-	1.4	0.7	0.4	-	-	Not available		
10-19 ชั่วโมง	1.9	0.2	0.7	4.6	14.7	0.5	5.0	5.7	0.4	-	-	10-19 hours		
มี	-	-	-	-	-	-	0.2	0.4	-	-	-	Available		
ไม่มี	1.9	0.2	0.7	4.6	14.7	0.5	4.9	5.3	0.4	-	-	Not available		
20-29 ชั่วโมง	2.8	4.4	6.1	94.4	48.7	8.3	10.8	13.5	4.6	-	-	20-29 hours		
มี	-	-	0.4	0.4	0.2	-	1.3	2.5	-	-	-	Available		
ไม่มี	2.8	4.4	5.8	93.9	48.5	8.3	9.5	11.0	4.6	-	-	Not available		
30-34 ชั่วโมง	2.3	16.6	7.0	24.5	13.4	1.6	10.8	22.7	0.2	-	1.4	30-34 hours		
มี	-	-	-	0.5	-	-	-	1.6	-	-	-	Available		
ไม่มี	2.3	16.6	7.0	24.0	13.4	1.6	10.8	21.1	0.2	-	1.4	Not available		
35-39 ชั่วโมง	3.0	21.8	8.7	469.5	155.7	39.9	17.6	23.2	1.1	0.3	1.9	35-39 hours		
มี	-	-	-	1.4	0.3	-	-	0.6	-	-	-	Available		
ไม่มี	3.0	21.8	8.7	468.1	155.5	39.9	17.6	22.5	1.1	0.3	1.9	Not available		
40-49 ชั่วโมง	49.6	144.4	149.5	346.1	141.3	73.2	59.4	194.6	26.2	1.7	22.5	40-49 hours		
มี	-	-	0.1	1.3	0.1	0.1	0.2	0.8	-	-	-	Available		
ไม่มี	49.6	144.4	149.4	344.8	141.3	73.1	59.2	193.9	26.2	1.7	22.5	Not available		
50 ชั่วโมงขึ้นไป	16.5	16.0	128.7	97.6	18.3	35.0	55.7	83.7	12.3	-	0.4	50 hours and over		
มี	-	-	0.2	0.8	0.3	-	0.2	-	-	-	-	Available		
ไม่มี	16.5	16.0	128.5	96.9	18.1	35.0	55.5	83.7	12.3	-	0.4	Not available		
หญิง	106.4	168.4	228.7	592.3	741.7	489.1	128.8	452.3	206.2	1.9	23.1	FEMALE		
มี	0.2	-	0.7	2.0	6.8	1.7	2.4	5.7	4.3	-	-	Available		
ไม่มี	106.1	168.4	228.0	590.4	734.9	487.5	126.4	446.6	202.0	1.9	23.1	Not available		
มีงานประจำแต่ไม่ได้ทำงาน	-	1.3	0.1	1.7	48.3	2.6	1.3	0.8	0.8	-	-	With job not work		
มี	-	-	-	-	0.2	0.3	-	0.1	0.2	-	-	Available		
ไม่มี	-	1.3	0.1	1.7	48.1	2.3	1.3	0.7	0.6	-	-	Not available		
1-9 ชั่วโมง	5.8	-	0.3	0.8	19.8	0.1	1.1	3.1	0.3	-	-	1-9 hours		
มี	-	-	0.1	-	1.9	-	-	-	-	-	-	Available		
ไม่มี	5.8	-	0.2	0.8	17.9	0.1	1.1	3.1	0.3	-	-	Not available		
10-19 ชั่วโมง	2.9	1.9	0.8	3.4	29.0	3.1	3.4	4.5	3.2	-	-	10-19 hours		
มี	0.2	-	-	-	2.1	0.6	0.9	1.4	0.7	-	-	Available		
ไม่มี	2.6	1.9	0.8	3.4	26.9	2.5	2.5	3.1	2.4	-	-	Not available		
20-29 ชั่วโมง	3.6	3.9	1.5	78.9	84.6	24.3	8.7	15.7	9.5	-	-	20-29 hours		
มี	-	-	-	0.1	0.7	-	1.5	1.5	-	-	-	Available		
ไม่มี	3.6	3.9	1.5	78.8	83.9	24.3	7.2	14.2	9.5	-	-	Not available		
30-34 ชั่วโมง	3.7	8.2	8.5	16.0	31.5	14.2	5.9	15.4	6.9	-	1.2	30-34 hours		
มี	-	-	-	0.3	-	-	-	0.3	0.7	-	-	Available		
ไม่มี	3.7	8.2	8.5	15.7	31.5	14.2	5.9	15.2	6.2	-	1.2	Not available		
35-39 ชั่วโมง	5.2	17.3	3.9	297.9	253.6	123.3	10.7	36.8	11.5	0.3	0.3	35-39 hours		
มี	-	-	-	0.6	0.5	0.7	-	0.7	0.5	-	-	Available		
ไม่มี	5.2	17.3	3.9	297.2	253.0	122.5	10.7	36.1	11.0	0.3	0.3	Not available		
40-49 ชั่วโมง	76.2	121.8	169.0	171.0	260.0	236.9	55.5	208.6	102.3	1.4	21.0	40-49 hours		
มี	-	-	0.6	0.3	1.4	0.1	-	1.4	1.1	-	-	Available		
ไม่มี	76.2	121.8	168.5	170.7	258.6	236.8	55.5	207.2	101.2	1.4	21.0	Not available		
50 ชั่วโมงขึ้นไป	9.0	14.1	44.6	22.7	14.9	84.8	42.2	167.4	71.9	0.1	0.7	50 hours and over		
มี	-	-	-	0.6	-	-	-	0.3	1.0	-	-	Available		
ไม่มี	9.0	14.1	44.6	22.1	14.9	84.8	42.2	167.1	70.9	0.1	0.7	Not available		

ตารางที่ 10 จำนวนผู้มีงานทำ จำแนกตามอุตสาหกรรม จำนวนชั่วโมงทำงานต่อสัปดาห์ การมีเวลาเหลือพอและต้องการทำงานเพิ่มขึ้น เพศ และเขตการปกครอง ทัวราชอาณาจักร (ต่อ)

TABLE 10 EMPLOYED PERSONS BY INDUSTRY, HOURS WORKED PER WEEK, AVAILABILITY FOR ADDITIONAL WORK, SEX AND AREA, WHOLE KINGDOM (Contd.)

ไตรมาสที่ 2/2558 : Quarter 2/2015

ในเขตเทศบาล MUNICIPAL AREA

หน่วยเป็นพัน : In Thousands

จำนวนชั่วโมงทำงาน เพศ และ การมีเวลาเหลือพอ และต้องการทำงานเพิ่มขึ้น	รวม Total	อุตสาหกรรม Industry												HOURS WORKED, SEX AND AVAILABILITY FOR ADDITIONAL WORK
		เกษตรกรรม การป่าไม้ และการประมง Agriculture	การทำ เหมืองแร่ และเหมืองหิน Mining	การผลิต Manufacturing	ไฟฟ้า ก๊าซ ไอน้ำระบบปรับอากาศ Electricity	จัดหาน้ำ ป่าต้นน้ำเสีย และประปา Water supply sewerage, waste	การก่อสร้าง Construction	การขายส่ง การขายปลีก การซ่อมยานยนต์ whole sale&retail	การขนส่ง และ สถานที่เก็บสินค้า Transportation and storage	ที่พักแรมและ บริการด้านอาหาร Accommodation and food service	ข้อมูลข่าวสาร และการสื่อสาร Information and communication	กิจกรรมการเงินและ การประกันภัย Financial intermediation		
ยอดรวม (ชาย)	9,184.2	1,304.9	28.3	1,865.8	46.4	23.9	823.3	1,844.0	687.9	651.9	121.2	177.4	TOTAL (MALE)	
มี	55.4	31.6	0.0	4.7	-	-	4.9	3.9	2.6	2.1	-	1.2	Available	
ไม่มี	9,128.8	1,273.4	28.3	1,861.1	46.4	23.9	818.4	1,840.1	685.2	649.7	121.2	176.2	Not available	
มีงานประจำแต่ไม่ได้ทำงาน	88.3	58.5	0.3	2.8	-	-	8.7	3.2	1.2	3.2	-	-	With job not work	
มี	12.1	7.8	0.0	0.6	-	-	1.3	-	0.3	1.7	-	-	Available	
ไม่มี	76.3	50.7	0.2	2.2	-	-	7.4	3.2	0.9	1.5	-	-	Not available	
1-9 ชั่วโมง	18.9	6.5	-	0.7	-	-	0.8	1.2	0.4	0.8	-	-	1-9 hours	
มี	1.7	1.4	-	-	-	-	0.1	-	0.2	-	-	-	Available	
ไม่มี	17.2	5.1	-	0.7	-	-	0.7	1.2	0.2	0.8	-	-	Not available	
10-19 ชั่วโมง	94.7	54.9	-	2.6	-	0.2	5.1	7.0	1.5	5.8	-	2.9	10-19 hours	
มี	5.3	3.6	-	0.1	-	-	0.1	-	0.2	-	-	1.2	Available	
ไม่มี	89.4	51.4	-	2.5	-	0.2	5.1	7.0	1.3	5.8	-	1.8	Not available	
20-29 ชั่วโมง	363.3	149.8	0.1	21.0	6.7	1.5	13.6	22.7	11.4	14.4	5.3	8.4	20-29 hours	
มี	11.6	8.1	-	0.3	-	-	1.1	1.0	0.6	0.2	-	-	Available	
ไม่มี	351.7	141.6	0.1	20.7	6.7	1.5	12.5	21.7	10.9	14.2	5.3	8.4	Not available	
30-34 ชั่วโมง	371.8	123.5	0.4	37.6	2.9	1.0	31.7	50.0	26.2	15.7	5.0	15.7	30-34 hours	
มี	6.2	3.6	-	0.8	-	-	0.8	0.2	0.1	0.1	-	-	Available	
ไม่มี	365.7	119.9	0.4	36.9	2.9	1.0	30.9	49.8	26.1	15.6	5.0	15.7	Not available	
35-39 ชั่วโมง	742.0	177.4	0.5	32.5	9.3	10.6	11.5	66.0	23.3	27.5	5.4	16.4	35-39 hours	
มี	2.5	1.3	-	0.1	-	-	-	0.4	0.0	0.0	-	-	Available	
ไม่มี	739.5	176.1	0.5	32.4	9.3	10.6	11.5	65.6	23.3	27.5	5.4	16.4	Not available	
40-49 ชั่วโมง	5,114.1	477.5	23.6	1,238.0	25.0	7.2	568.8	1,110.5	326.0	340.8	95.6	124.9	40-49 hours	
มี	12.4	4.4	-	2.8	-	-	0.7	2.1	0.6	0.0	-	-	Available	
ไม่มี	5,101.7	473.1	23.6	1,235.3	25.0	7.2	568.1	1,108.4	325.4	340.7	95.6	124.9	Not available	
50 ชั่วโมงขึ้นไป	2,391.1	256.8	3.5	530.5	2.6	3.5	183.2	583.5	297.8	243.6	9.9	9.1	50 hours and over	
มี	3.7	1.3	-	-	-	-	0.9	0.2	0.7	-	-	-	Available	
ไม่มี	2,387.4	255.6	3.5	530.5	2.6	3.5	182.3	583.3	297.1	243.6	9.9	9.1	Not available	

ตารางที่ 10 จำนวนผู้มีงานทำ จำแนกตามอุตสาหกรรม จำนวนชั่วโมงทำงานต่อสัปดาห์ การมีเวลาเหลือพอและต้องการทำงานเพิ่มขึ้น เพศ และเขตการปกครอง ทวีราชอาณาจักร (ต่อ)

TABLE 10 EMPLOYED PERSONS BY INDUSTRY, HOURS WORKED PER WEEK, AVAILABILITY FOR ADDITIONAL WORK, SEX AND AREA, WHOLE KINGDOM (Contd.)

ไตรมาสที่ 2/2558 : Quarter 2/2015

ในเขตเทศบาล MUNICIPAL AREA

หน่วยเป็นพัน : In Thousands

จำนวนชั่วโมงทำงาน เพศ และ การมีเวลาเหลือพอ และต้องการทำงานเพิ่มขึ้น	รวม Total	อุตสาหกรรม Industry												HOURS WORKED, SEX AND AVAILABILITY FOR ADDITIONAL WORK
		เกษตรกรรม การป่าไม้ และการประมง	การทำเหมืองแร่ และเหมืองหิน	การผลิต	ไฟฟ้า ก๊าซ ไอน้ำระบบปรับอากาศ	การจัดหาน้ำ บำบัดน้ำเสีย และประปา	การก่อสร้าง	การขายส่ง การขายปลีก	การขนส่ง และ สถานที่เก็บสินค้า	ที่พักแรมและ บริการด้านอาหาร	ข้อมูลข่าวสาร และการสื่อสาร	กิจกรรมการเงินและ การประกันภัย		
		Agriculture	Mining	Manufacturing	Electricity	Water supply sewerage, waste	Construction	whole sale&retail	Information Transportation and storage	Accommodation and food service	and communication	Financial intermedation		
ยอดรวม (หญิง)	8,002.2	858.9	8.0	1,682.4	21.4	12.9	164.9	1,786.7	135.5	1,084.3	97.4	216.6	TOTAL (FEMALE)	
มี	45.7	20.4	-	3.3	-	-	0.5	5.9	-	4.0	0.6	1.0	Available	
ไม่มี	7,956.5	838.5	8.0	1,679.1	21.4	12.9	164.4	1,780.8	135.5	1,080.4	96.9	215.6	Not available	
มีงานประจำแต่ไม่ได้ทำงาน	66.9	25.6	-	2.4	-	-	0.6	2.0	-	8.7	-	1.4	With job not work	
มี	5.8	3.2	-	0.7	-	-	-	0.2	-	1.0	-	-	Available	
ไม่มี	61.1	22.4	-	1.6	-	-	0.6	1.8	-	7.8	-	1.4	Not available	
1-9 ชั่วโมง	34.7	6.0	-	3.3	-	-	0.7	3.7	-	1.0	-	-	1-9 hours	
มี	0.7	0.6	-	-	-	-	-	-	-	0.0	-	-	Available	
ไม่มี	34.0	5.4	-	3.3	-	-	0.7	3.7	-	0.9	-	-	Not available	
10-19 ชั่วโมง	99.0	46.7	-	5.4	-	0.1	0.6	7.7	-	9.4	0.1	1.3	10-19 hours	
มี	6.7	2.5	-	0.2	-	-	0.1	0.5	-	-	-	1.0	Available	
ไม่มี	92.3	44.2	-	5.2	-	0.1	0.5	7.2	-	9.4	0.1	0.3	Not available	
20-29 ชั่วโมง	369.7	128.4	0.6	25.1	6.8	0.2	0.8	30.9	1.8	20.5	5.0	11.4	20-29 hours	
มี	11.3	7.7	-	0.6	-	-	-	0.4	-	0.4	-	-	Available	
ไม่มี	358.3	120.7	0.6	24.6	6.8	0.2	0.8	30.5	1.8	20.1	5.0	11.4	Not available	
30-34 ชั่วโมง	334.6	99.9	0.2	43.7	2.0	2.0	7.2	48.7	8.4	33.1	7.5	16.3	30-34 hours	
มี	3.4	1.9	-	0.3	-	-	-	0.2	-	0.1	-	-	Available	
ไม่มี	331.2	98.1	0.2	43.4	2.0	2.0	7.2	48.4	8.4	33.0	7.5	16.3	Not available	
35-39 ชั่วโมง	712.5	126.0	0.2	37.9	2.6	4.7	1.9	60.6	6.1	52.0	6.2	17.2	35-39 hours	
มี	5.3	1.2	-	1.0	-	-	-	1.0	-	1.7	-	-	Available	
ไม่มี	707.1	124.8	0.2	36.9	2.6	4.7	1.9	59.6	6.1	50.3	6.2	17.2	Not available	
40-49 ชั่วโมง	4,391.5	296.3	6.5	1,129.0	10.1	4.6	119.5	979.9	100.3	573.9	73.3	158.6	40-49 hours	
มี	8.3	2.5	-	0.5	-	-	0.4	1.4	-	0.7	0.6	-	Available	
ไม่มี	4,383.2	293.8	6.5	1,128.5	10.1	4.6	119.2	978.5	100.3	573.1	72.7	158.6	Not available	
50 ชั่วโมงขึ้นไป	1,993.4	129.9	0.6	435.7	0.1	1.3	33.7	653.4	19.0	385.8	5.4	10.4	50 hours and over	
มี	4.1	0.8	-	-	-	-	-	2.2	-	0.1	-	-	Available	
ไม่มี	1,989.3	129.1	0.6	435.7	0.1	1.3	33.7	651.2	19.0	385.7	5.4	10.4	Not available	

ตารางที่ 10 จำนวนผู้มีงานทำ จำแนกตามอุตสาหกรรม จำนวนชั่วโมงทำงานต่อสัปดาห์ การมีเวลาเหลือพอและต้องการทำงานเพิ่มขึ้น เพศ และเขตการปกครอง ทัวราชอาณาจักร (ต่อ)

TABLE 10 EMPLOYED PERSONS BY INDUSTRY, HOURS WORKED PER WEEK, AVAILABILITY FOR ADDITIONAL WORK, SEX AND AREA, WHOLE KINGDOM (Contd.)

ไตรมาสที่ 2/2558 : Quarter 2/2015

ในเขตเทศบาล MUNICIPAL AREA

หน่วยเป็นพัน : In Thousands

จำนวนชั่วโมงทำงาน เพศ และ การมีเวลาเหลือพอ และต้องการทำงานเพิ่มขึ้น	อุตสาหกรรม (ต่อ) Industry (Contd.)											HOURS WORKED, SEX AND AVAILABILITY FOR ADDITIONAL WORK
	กิจกรรม อสังหาริมทรัพย์ Real estate activities	กิจกรรมทางวิชาชีพ วิทย์และเทคโนโลยี Professional,scientific technical activities	การบริหารสนับสนุน และป้องกันประเทศ Administrative support service activities	การบริหารราชการ ป้องกันประเทศ Public admin- istration defence	การศึกษา Education	กิจกรรมด้านสุขภาพ งานสังคมสงเคราะห์ Health and social work	ศิลปะ ความบันเทิง และนันทนาการ Art, entertainment	บริการ ด้านอื่นๆ Other service	งานในครัวเรือน ส่วนบุคคล Activities of household	กิจกรรมของ องค์กร Extra- territorial	ไม่ทราบ Unknown	
โดยรวม (ชาย)	121.2	177.4	66.9	167.3	209.9	507.5	225.9	94.9	78.7	196.4	35.7	TOTAL (MALE)
มี	-	1.2	-	0.3	0.2	1.1	0.5	0.1	0.4	1.9	-	Available
ไม่มี	121.2	176.2	66.9	167.1	209.7	506.4	225.3	94.8	78.3	194.5	35.7	Not available
มีงานประจำแต่ไม่ได้ทำงาน	-	-	0.3	0.3	0.1	0.7	8.1	-	0.6	0.3	-	With job not work
มี	-	-	-	0.3	-	-	0.1	-	-	0.0	-	Available
ไม่มี	-	-	0.3	0.1	0.1	0.7	8.1	-	0.6	0.3	-	Not available
1-9 ชั่วโมง	-	-	0.1	-	0.3	0.3	6.8	-	0.2	0.5	0.3	1-9 hours
มี	-	-	-	-	-	-	-	-	-	-	-	Available
ไม่มี	-	-	0.1	-	0.3	0.3	6.8	-	0.2	0.5	0.3	Not available
10-19 ชั่วโมง	-	2.9	1.9	0.2	0.1	2.9	5.6	0.5	2.0	1.2	0.4	10-19 hours
มี	-	1.2	-	-	-	-	-	-	0.2	-	-	Available
ไม่มี	-	1.8	1.9	0.2	0.1	2.9	5.6	0.5	1.8	1.2	0.4	Not available
20-29 ชั่วโมง	5.3	8.4	2.8	3.6	2.3	54.4	29.2	6.7	2.9	3.2	3.5	20-29 hours
มี	-	-	-	-	-	-	0.2	-	-	0.1	-	Available
ไม่มี	5.3	8.4	2.8	3.6	2.3	54.4	29.1	6.7	2.9	3.1	3.5	Not available
30-34 ชั่วโมง	5.0	15.7	2.0	15.7	5.0	13.1	8.6	0.4	5.4	10.3	0.2	30-34 hours
มี	-	-	-	-	-	-	-	-	-	0.6	-	Available
ไม่มี	5.0	15.7	2.0	15.7	5.0	13.1	8.6	0.4	5.4	9.7	0.2	Not available
35-39 ชั่วโมง	5.4	16.4	2.4	11.8	2.5	224.0	76.7	19.7	8.8	13.2	0.4	35-39 hours
มี	-	-	-	-	-	-	-	-	-	0.6	-	Available
ไม่มี	5.4	16.4	2.4	11.8	2.5	224.0	76.7	19.7	8.8	12.5	0.4	Not available
40-49 ชั่วโมง	95.6	124.9	46.3	122.4	114.0	178.4	80.6	43.6	32.2	115.3	21.1	40-49 hours
มี	-	-	-	-	-	0.8	0.1	0.1	0.2	0.5	-	Available
ไม่มี	95.6	124.9	46.3	122.4	114.0	177.6	80.6	43.5	31.9	114.8	21.1	Not available
50 ชั่วโมงขึ้นไป	9.9	9.1	11.1	13.3	85.6	33.9	10.3	24.1	26.7	52.3	9.7	50 hours and over
มี	-	-	-	-	0.2	0.3	0.3	-	-	-	-	Available
ไม่มี	9.9	9.1	11.1	13.3	85.4	33.6	10.0	24.1	26.7	52.3	9.7	Not available



ตารางที่ 10 จำนวนผู้มีงานทำ จำแนกตามอุตสาหกรรม จำนวนชั่วโมงทำงานต่อสัปดาห์ การมีเวลาเหลือพอและต้องการทำงานเพิ่มขึ้น เพศ และเขตการปกครอง ทัวราชอาณาจักร (ต่อ)

TABLE 10 EMPLOYED PERSONS BY INDUSTRY, HOURS WORKED PER WEEK, AVAILABILITY FOR ADDITIONAL WORK, SEX AND AREA, WHOLE KINGDOM (Contd.)

ไตรมาสที่ 2/2558 : Quarter 2/2015

ในเขตเทศบาล MUNICIPAL AREA

หน่วยเป็นพัน : In Thousands

จำนวนชั่วโมงทำงาน เพศ และ การมีเวลาเหลือพอ และต้องการทำงานเพิ่มขึ้น	อุตสาหกรรม (ต่อ) Industry (Contd.)												HOURS WORKED, SEX AND AVAILABILITY FOR ADDITIONAL WORK
	กิจกรรม อสังหาริมทรัพย์ Real estate activities	กิจกรรมทางวิชาชีพ วิทย์และเทคโนโลยี Professional,scientific technical activities	การบริหารสนับสนุน และป้องกันประเทศ Administrative support service activities	การบริหารราชการ ป้องกันประเทศ Public admin- istration defence	การศึกษา Education	กิจกรรมด้านสุขภาพ งานสังคมสงเคราะห์ Health and social work	ศิลปะ ความบันเทิง และนันทนาการ Art, entertainment	บริการ ด้านอื่นๆ Other service	งานในครัวเรือน ส่วนบุคคล Activities of household	กิจกรรมของ องค์กร Extra- territorial	ไม่ทราบ Unknown		
ยอดรวม (หญิง)	91.1	128.2	179.6	330.8	392.9	280.3	69.1	289.4	151.5	1.9	18.5	TOTAL (FEMALE)	
มี	0.0	-	0.6	0.8	2.7	0.4	1.5	1.7	2.3	-	-	Available	
ไม่มี	91.1	128.2	179.1	330.0	390.2	279.9	67.6	287.7	149.1	1.9	18.5	Not available	
มีงานประจำแต่ไม่ได้ทำงาน	-	1.3	-	0.7	22.6	0.5	0.1	0.3	0.8	-	-	With job not work	
มี	-	-	-	-	0.2	0.3	-	0.1	0.2	-	-	Available	
ไม่มี	-	1.3	-	0.7	22.4	0.2	0.1	0.2	0.6	-	-	Not available	
1-9 ชั่วโมง	5.7	-	0.2	0.1	11.6	0.1	0.7	1.4	0.2	-	-	1-9 hours	
มี	-	-	-	-	0.1	-	-	-	-	-	-	Available	
ไม่มี	5.7	-	0.2	0.1	11.6	0.1	0.7	1.4	0.2	-	-	Not available	
10-19 ชั่วโมง	2.7	1.4	0.3	1.7	15.8	1.3	1.2	2.5	0.7	-	-	10-19 hours	
มี	0.0	-	-	-	2.1	0.0	-	0.2	-	-	-	Available	
ไม่มี	2.6	1.4	0.3	1.7	13.7	1.3	1.2	2.3	0.7	-	-	Not available	
20-29 ชั่วโมง	3.3	2.9	1.3	50.5	41.0	15.1	6.3	11.5	6.4	-	-	20-29 hours	
มี	-	-	-	-	0.1	-	1.5	0.7	-	-	-	Available	
ไม่มี	3.3	2.9	1.3	50.5	40.9	15.1	4.8	10.8	6.4	-	-	Not available	
30-34 ชั่วโมง	2.8	6.9	5.8	10.6	16.6	8.8	1.6	7.0	5.0	-	0.6	30-34 hours	
มี	-	-	-	-	-	-	-	0.2	0.7	-	-	Available	
ไม่มี	2.8	6.9	5.8	10.6	16.6	8.8	1.6	6.8	4.3	-	0.6	Not available	
35-39 ชั่วโมง	2.7	9.3	2.8	161.0	134.4	61.5	5.0	13.6	6.2	0.3	0.3	35-39 hours	
มี	-	-	-	-	0.3	-	-	0.1	-	-	-	Available	
ไม่มี	2.7	9.3	2.8	161.0	134.1	61.5	5.0	13.5	6.2	0.3	0.3	Not available	
40-49 ชั่วโมง	66.5	96.3	132.1	97.5	142.5	146.7	31.7	133.0	75.0	1.4	17.2	40-49 hours	
มี	-	-	0.6	0.2	-	0.1	-	0.3	1.1	-	-	Available	
ไม่มี	66.5	96.3	131.6	97.3	142.5	146.7	31.7	132.7	73.9	1.4	17.2	Not available	
50 ชั่วโมงขึ้นไป	7.4	10.0	37.1	8.7	8.5	46.3	22.5	120.1	57.3	0.1	0.5	50 hours and over	
มี	-	-	-	0.6	-	-	-	0.1	0.3	-	-	Available	
ไม่มี	7.4	10.0	37.1	8.1	8.5	46.3	22.5	119.9	56.9	0.1	0.5	Not available	

ตารางที่ 10 จำนวนผู้มีงานทำ จำแนกตามอุตสาหกรรม จำนวนชั่วโมงทำงานต่อสัปดาห์ การมีเวลาเหลือพอและต้องการทำงานเพิ่มขึ้น เพศ และเขตการปกครอง ทัวราชอาณาจักร (ต่อ)

TABLE 10 EMPLOYED PERSONS BY INDUSTRY, HOURS WORKED PER WEEK, AVAILABILITY FOR ADDITIONAL WORK, SEX AND AREA, WHOLE KINGDOM (Contd.)

ไตรมาสที่ 2/2558 : Quarter 2/2015

นอกเขตเทศบาล NON-MUNICIPAL AREA

หน่วยเป็นพัน : In Thousands

จำนวนชั่วโมงทำงาน เพศ และ การมีเวลาเหลือพอ และต้องการทำงานเพิ่มขึ้น	รวม Total	อุตสาหกรรม Industry											HOURS WORKED, SEX AND AVAILABILITY FOR ADDITIONAL WORK
		เกษตรกรรม การป่าไม้ และการประมง Agriculture	การทำ เหมืองแร่ และเหมืองหิน Mining	การผลิต Manufacturing	ไฟฟ้า ก๊าซ ไอน้ำระบบปรับอากาศ Electricity	จัดหา น้ำ ป่าต้นน้ำเสีย และประปา Water supply sewerage, waste	การก่อสร้าง Construction	การขายส่ง การขายปลีก การชื้อมขายยนต์ whole sale&retail	การขนส่ง และ สถานที่เก็บสินค้า Transportation and storage	ที่พักแรมและ บริการด้านอาหาร Accommodation and food service	ข้อมูลข่าวสาร และการสื่อสาร Information communication	กิจกรรมการเงินและ การประกันภัย Financial intermedation	
ยอดรวม (ชาย)	11,419.9	5,495.3	31.5	1,416.4	34.3	28.2	1,256.7	1,316.9	319.5	270.7	21.9	55.4	TOTAL (MALE)
มี	176.9	138.5	-	4.7	-	-	15.0	5.3	1.5	0.6	-	0.4	Available
ไม่มี	11,243.0	5,356.8	31.5	1,411.7	34.3	28.2	1,241.7	1,311.6	318.0	270.1	21.9	55.0	Not available
มีงานประจำแต่ไม่ได้ทำงาน	257.6	223.1	-	4.3	0.4	-	8.8	4.6	2.1	1.1	-	0.3	With job not work
มี	29.4	26.4	-	0.3	-	-	1.6	0.3	0.1	0.5	-	-	Available
ไม่มี	228.2	196.7	-	4.0	0.4	-	7.2	4.3	2.0	0.6	-	0.3	Not available
1-9 ชั่วโมง	76.2	61.8	-	1.3	-	-	2.4	-	0.4	1.7	0.2	-	1-9 hours
มี	8.7	7.4	-	-	-	-	-	-	-	-	-	-	Available
ไม่มี	67.4	54.4	-	1.3	-	-	2.4	-	0.4	1.7	0.2	-	Not available
10-19 ชั่วโมง	352.2	292.8	-	6.7	-	-	11.0	15.5	2.5	4.0	0.4	0.4	10-19 hours
มี	18.4	16.4	-	0.4	-	-	1.2	-	-	-	-	-	Available
ไม่มี	333.8	276.4	-	6.3	-	-	9.8	15.5	2.5	4.0	0.4	0.4	Not available
20-29 ชั่วโมง	1,056.4	866.7	-	19.2	2.5	1.6	30.9	29.2	11.7	8.9	0.4	0.5	20-29 hours
มี	50.8	41.7	-	-	-	-	4.4	0.3	-	-	-	-	Available
ไม่มี	1,005.6	825.0	-	19.2	2.5	1.6	26.6	28.8	11.7	8.9	0.4	0.5	Not available
30-34 ชั่วโมง	694.6	517.3	-	29.9	0.2	0.4	45.2	37.7	11.1	11.9	0.8	1.9	30-34 hours
มี	16.7	12.7	-	-	-	-	1.2	1.2	0.1	-	-	-	Available
ไม่มี	677.9	504.6	-	29.9	0.2	0.4	44.0	36.5	11.0	11.9	0.8	1.9	Not available
35-39 ชั่วโมง	1,276.9	675.4	1.2	54.1	14.5	4.8	45.5	58.5	16.7	16.2	3.6	5.2	35-39 hours
มี	15.9	12.3	-	0.6	-	-	0.4	0.9	-	0.1	-	-	Available
ไม่มี	1,261.0	663.2	1.2	53.5	14.5	4.8	45.1	57.7	16.7	16.1	3.6	5.2	Not available
40-49 ชั่วโมง	5,110.0	1,936.1	19.9	882.0	15.7	20.1	776.9	691.1	158.7	121.3	13.6	42.3	40-49 hours
มี	27.8	16.8	-	3.1	-	-	5.5	1.2	-	-	-	0.4	Available
ไม่มี	5,082.2	1,919.2	19.9	878.9	15.7	20.1	771.4	689.9	158.7	121.3	13.6	41.9	Not available
50 ชั่วโมงขึ้นไป	2,596.1	922.2	10.4	418.8	0.9	1.3	335.9	480.3	116.3	105.6	2.8	4.8	50 hours and over
มี	9.1	4.9	-	0.2	-	-	0.7	1.3	1.3	-	-	-	Available
ไม่มี	2,587.0	917.3	10.4	418.6	0.9	1.3	335.2	479.0	115.0	105.6	2.8	4.8	Not available

ตารางที่ 10 จำนวนผู้มีงานทำ จำแนกตามอุตสาหกรรม จำนวนชั่วโมงทำงานต่อสัปดาห์ การมีเวลาเหลือพอและต้องการทำงานเพิ่มขึ้น เพศ และเขตการปกครอง ทัวราชอาณาจักร (ต่อ)

TABLE 10 EMPLOYED PERSONS BY INDUSTRY, HOURS WORKED PER WEEK, AVAILABILITY FOR ADDITIONAL WORK, SEX AND AREA, WHOLE KINGDOM (Contd.)

ไตรมาสที่ 2/2558 : Quarter 2/2015

นอกเขตเทศบาล NON-MUNICIPAL AREA

หน่วยเป็นพัน : In Thousands

จำนวนชั่วโมงทำงาน เพศ และ การมีเวลาเหลือพอ และต้องการทำงานเพิ่มขึ้น	รวม Total	อุตสาหกรรม Industry											HOURS WORKED, SEX AND AVAILABILITY FOR ADDITIONAL WORK
		เกษตรกรรม	การทำ	การผลิต	ไฟฟ้า ก๊าซ	การจัดหาน้ำ บำบัดน้ำเสีย	การก่อสร้าง	การขายส่ง	การขนส่ง และ	ที่พักแรมและ	ข้อมูลข่าวสาร	กิจกรรมการเงินและ	
		การป่าไม้	เหมืองแร่		ไอน้ำระบบปรับอากาศ	และประปา		การขายปลีก	สถานที่เก็บสินค้า	บริการด้านอาหาร	และการสื่อสาร	การประกันภัย	
		และการประมง	และเหมืองหิน		อากาศ	Water supply	Construction	การซ่อมยานยนต์	Transportation	Accommodation	Information	Financial	
		Agriculture	Mining	Manufacturing	Electricity	sewerage, waste		whole sale&retail	and storage	and food service	and communication	intermedation	
ยอดรวม (หญิง)	9,145.5	4,018.4	5.8	1,569.3	7.9	13.3	202.1	1,330.7	42.2	649.9	9.7	90.6	TOTAL (FEMALE)
มี	122.7	93.8	0.5	11.2	-	0.3	0.5	1.7	-	1.1	-	-	Available
ไม่มี	9,022.8	3,924.7	5.3	1,558.1	7.9	13.0	201.6	1,329.0	42.2	648.8	9.7	90.6	Not available
มีงานประจำแต่ไม่ได้ทำงาน	184.0	137.7	-	6.5	-	-	1.8	2.1	-	5.2	-	0.2	With job not work
มี	18.7	17.6	-	1.0	-	-	0.1	-	-	-	-	-	Available
ไม่มี	165.3	120.1	-	5.5	-	-	1.7	2.1	-	5.2	-	0.2	Not available
1-9 ชั่วโมง	72.7	54.1	-	3.0	-	-	1.5	1.6	0.2	1.1	-	-	1-9 hours
มี	6.2	3.5	-	0.7	-	-	-	-	-	-	-	-	Available
ไม่มี	66.6	50.6	-	2.3	-	-	1.5	1.6	0.2	1.1	-	-	Not available
10-19 ชั่วโมง	355.5	291.1	-	12.7	-	0.2	3.1	15.7	-	8.2	-	-	10-19 hours
มี	21.3	16.9	-	-	-	-	0.4	0.1	-	0.2	-	-	Available
ไม่มี	334.2	274.2	-	12.7	-	0.2	2.7	15.6	-	8.0	-	-	Not available
20-29 ชั่วโมง	983.1	776.7	-	45.2	0.7	1.7	5.1	32.1	1.6	24.9	-	2.8	20-29 hours
มี	29.5	27.3	-	0.4	-	0.3	-	-	-	-	-	-	Available
ไม่มี	953.7	749.5	-	44.8	0.7	1.4	5.1	32.1	1.6	24.9	-	2.8	Not available
30-34 ชั่วโมง	581.2	422.0	0.2	46.9	0.4	0.1	7.7	33.1	1.1	20.8	-	3.4	30-34 hours
มี	12.8	9.3	-	2.6	-	-	-	0.3	-	0.2	-	-	Available
ไม่มี	568.5	412.6	0.2	44.3	0.4	0.1	7.7	32.8	1.1	20.6	-	3.4	Not available
35-39 ชั่วโมง	1,183.4	566.2	0.8	100.5	3.9	3.2	5.6	73.4	2.4	46.9	3.0	14.2	35-39 hours
มี	10.7	7.5	-	-	-	-	-	-	-	0.6	-	-	Available
ไม่มี	1,172.7	558.7	0.8	100.5	3.9	3.2	5.6	73.4	2.4	46.4	3.0	14.2	Not available
40-49 ชั่วโมง	3,900.7	1,334.9	2.4	939.4	2.9	7.5	131.1	578.9	31.7	314.8	5.8	67.2	40-49 hours
มี	20.1	9.8	-	6.5	-	-	-	1.0	-	0.1	-	-	Available
ไม่มี	3,880.6	1,325.1	2.4	932.9	2.9	7.5	131.1	577.9	31.7	314.7	5.8	67.2	Not available
50 ชั่วโมงขึ้นไป	1,884.8	435.8	2.3	415.1	-	0.7	46.1	593.9	5.2	228.1	0.9	2.8	50 hours and over
มี	3.6	1.9	0.5	-	-	-	-	0.3	-	-	-	-	Available
ไม่มี	1,881.2	433.9	1.8	415.1	-	0.7	46.1	593.5	5.2	228.1	0.9	2.8	Not available

ตารางที่ 10 จำนวนผู้มีงานทำ จำแนกตามอุตสาหกรรม จำนวนชั่วโมงทำงานต่อสัปดาห์ การมีเวลาเหลือพอและต้องการทำงานเพิ่มขึ้น เพศ และเขตการปกครอง ทวีราชอาณาจักร (ต่อ)

TABLE 10 EMPLOYED PERSONS BY INDUSTRY, HOURS WORKED PER WEEK, AVAILABILITY FOR ADDITIONAL WORK, SEX AND AREA, WHOLE KINGDOM (Contd.)

ไตรมาสที่ 2/2558 : Quarter 2/2015

นอกเขตเทศบาล NON-MUNICIPAL AREA

หน่วยเป็นพัน : In Thousands

จำนวนชั่วโมงทำงาน เพศ และ การมีเวลาเหลือพอ และต้องการทำงานเพิ่มขึ้น	อุตสาหกรรม (ต่อ) Industry (Contd.)												HOURS WORKED, SEX AND AVAILABILITY FOR ADDITIONAL WORK
	กิจกรรม อสังหาริมทรัพย์ Real estate activities	กิจกรรมทางวิชาชีพ วิทย์และเทคโนโลยี Professional,scientific technical activities	การบริหารสนับสนุน และป้องกันประเทศ Administrative and support service activities	การบริหารราชการ ป้องกันประเทศ Public admin- istration defence	การศึกษา Education	กิจกรรมด้านสุขภาพ งานสังคมสงเคราะห์ Health and social work	ศิลปะ ความบันเทิง และนันทนาการ Art, entertainment	บริการ ด้านอื่นๆ Other service	งานในครัวเรือน ส่วนบุคคล Activities of household	กิจกรรมของ องค์กร Extra- territorial	ไม่ทราบ Unknown		
ยอดรวม (ชาย)	9.7	36.4	93.9	531.4	196.6	63.4	82.6	148.0	9.4	-	1.8	TOTAL (MALE)	
มี	-	-	1.1	3.3	1.1	-	1.5	4.0	-	-	-	Available	
ไม่มี	9.7	36.4	92.8	528.1	195.4	63.4	81.1	144.0	9.4	-	1.8	Not available	
มีงานประจำแต่ไม่ได้ทำงาน	-	-	0.7	1.0	10.9	-	-	0.1	-	-	-	With job not work	
มี	-	-	-	-	0.2	-	-	-	-	-	-	Available	
ไม่มี	-	-	0.7	1.0	10.8	-	-	0.1	-	-	-	Not available	
1-9 ชั่วโมง	0.2	-	1.9	0.3	4.5	-	1.2	0.2	0.1	-	-	1-9 hours	
มี	-	-	0.6	-	0.7	-	-	-	-	-	-	Available	
ไม่มี	0.2	-	1.3	0.3	3.8	-	1.2	0.2	0.1	-	-	Not available	
10-19 ชั่วโมง	-	-	0.6	1.7	9.2	-	3.1	4.4	-	-	-	10-19 hours	
มี	-	-	-	-	-	-	-	0.4	-	-	-	Available	
ไม่มี	-	-	0.6	1.7	9.2	-	3.1	4.1	-	-	-	Not available	
20-29 ชั่วโมง	-	0.8	3.9	40.0	19.5	1.6	7.9	10.3	1.0	-	-	20-29 hours	
มี	-	-	0.4	0.4	-	-	1.3	2.4	-	-	-	Available	
ไม่มี	-	0.8	3.5	39.6	19.5	1.6	6.7	7.9	1.0	-	-	Not available	
30-34 ชั่วโมง	0.2	0.9	2.1	11.4	4.7	1.2	5.4	12.4	-	-	-	30-34 hours	
มี	-	-	-	0.5	-	-	-	1.0	-	-	-	Available	
ไม่มี	0.2	0.9	2.1	10.9	4.7	1.2	5.4	11.4	-	-	-	Not available	
35-39 ชั่วโมง	0.6	9.9	6.3	245.6	79.1	20.2	8.8	10.0	0.7	-	-	35-39 hours	
มี	-	-	-	1.4	0.3	-	-	-	-	-	-	Available	
ไม่มี	0.6	9.9	6.3	244.2	78.8	20.2	8.8	10.0	0.7	-	-	Not available	
40-49 ชั่วโมง	3.3	22.1	35.5	167.7	60.7	29.6	27.2	79.3	5.0	-	1.8	40-49 hours	
มี	-	-	0.1	0.5	-	-	-	0.3	-	-	-	Available	
ไม่มี	3.3	22.1	35.4	167.2	60.7	29.6	27.2	79.0	5.0	-	1.8	Not available	
50 ชั่วโมงขึ้นไป	5.4	2.7	43.1	63.8	8.0	10.9	29.1	31.4	2.6	-	-	50hours and over	
มี	-	-	-	0.5	-	-	0.2	-	-	-	-	Available	
ไม่มี	5.4	2.7	43.1	63.3	8.0	10.9	28.8	31.4	2.6	-	-	Not available	

ตารางที่ 10 จำนวนผู้มีงานทำ จำแนกตามอุตสาหกรรม จำนวนชั่วโมงทำงานต่อสัปดาห์ การมีเวลาเหลือพอและต้องการทำงานเพิ่มขึ้น เพศ และเขตการปกครอง ทวีราชอาณาจักร (ต่อ)

TABLE 10 EMPLOYED PERSONS BY INDUSTRY, HOURS WORKED PER WEEK, AVAILABILITY FOR ADDITIONAL WORK, SEX AND AREA, WHOLE KINGDOM (Contd.)

ไตรมาสที่ 2/2558 : Quarter 2/2015

นอกเขตเทศบาล NON-MUNICIPAL AREA

หน่วยเป็นพัน : In Thousands

จำนวนชั่วโมงทำงาน เพศ และ การมีเวลาเหลือพอ และต้องการทำงานเพิ่มขึ้น	อุตสาหกรรม (ต่อ) Industry (Contd.)											HOURS WORKED, SEX AND AVAILABILITY FOR ADDITIONAL WORK
	กิจกรรม อสังหาริมทรัพย์ Real estate activities	กิจกรรมทางวิชาชีพ วิทยุและเทคนิค Professional,scientific technical activities	การบริหารสนับสนุน และป้องกันประเทศ Administrative and support service activities	การบริหารราชการ ป้องกันประเทศ Public admin- istration defence	การศึกษา Education	กิจกรรมด้านสุขภาพ งานสังคมสงเคราะห์ Health and social work	ศิลปะ ความบันเทิง และนันทนาการ Art, entertainment	บริการด้านอื่นๆ Other service	งานในครัวเรือน ส่วนบุคคล Activities of household	กิจกรรมของ องค์กร Extra- territorial	ไม่ทราบ Unknown	
ยอดรวม (หญิง)	15.3	40.3	49.1	261.5	348.8	208.8	59.7	162.9	54.8	-	4.6	TOTAL (FEMALE)
มี	0.2	-	0.1	1.1	4.1	1.3	0.9	4.0	1.9	-	-	Available
ไม่มี	15.1	40.3	49.0	260.4	344.7	207.5	58.8	158.9	52.9	-	4.6	Not available
มีงานประจำแต่ไม่ได้ทำงาน	-	-	0.1	1.0	25.7	2.1	1.2	0.5	-	-	-	With job not work
มี	-	-	-	-	-	-	-	-	-	-	-	Available
ไม่มี	-	-	0.1	1.0	25.7	2.1	1.2	0.5	-	-	-	Not available
1-9 ชั่วโมง	0.1	-	0.1	0.7	8.2	-	0.4	1.7	0.1	-	-	1-9 hours
มี	-	-	0.1	-	1.9	-	-	-	-	-	-	Available
ไม่มี	0.1	-	-	0.7	6.3	-	0.4	1.7	0.1	-	-	Not available
10-19 ชั่วโมง	0.2	0.5	0.5	1.7	13.2	1.8	2.2	2.0	2.5	-	-	10-19 hours
มี	0.2	-	-	-	-	0.6	0.9	1.2	0.7	-	-	Available
ไม่มี	-	0.5	0.5	1.7	13.2	1.2	1.3	0.8	1.8	-	-	Not available
20-29 ชั่วโมง	0.3	0.9	0.2	28.4	43.6	9.2	2.4	4.1	3.1	-	-	20-29 hours
มี	-	-	-	0.1	0.6	-	-	0.8	-	-	-	Available
ไม่มี	0.3	0.9	0.2	28.3	43.0	9.2	2.4	3.3	3.1	-	-	Not available
30-34 ชั่วโมง	0.9	1.3	2.6	5.4	14.9	5.4	4.3	8.4	1.9	-	0.6	30-34 hours
มี	-	-	-	0.3	-	-	-	0.1	-	-	-	Available
ไม่มี	0.9	1.3	2.6	5.1	14.9	5.4	4.3	8.3	1.9	-	0.6	Not available
35-39 ชั่วโมง	2.4	7.9	1.1	136.8	119.2	61.8	5.7	23.2	5.4	-	-	35-39 hours
มี	-	-	-	0.6	0.2	0.7	-	0.5	0.5	-	-	Available
ไม่มี	2.4	7.9	1.1	136.2	119.0	61.1	5.7	22.6	4.8	-	-	Not available
40-49 ชั่วโมง	9.7	25.5	36.9	73.5	117.6	90.2	23.8	75.7	27.3	-	3.8	40-49 hours
มี	-	-	-	0.1	1.4	-	-	1.2	-	-	-	Available
ไม่มี	9.7	25.5	36.9	73.4	116.1	90.2	23.8	74.5	27.3	-	3.8	Not available
50 ชั่วโมงขึ้นไป	1.6	4.1	7.5	14.0	6.4	38.4	19.7	47.4	14.6	-	0.2	50hours and over
มี	-	-	-	-	-	-	-	0.2	0.7	-	-	Available
ไม่มี	1.6	4.1	7.5	14.0	6.4	38.4	19.7	47.1	13.9	-	0.2	Not available

ตารางที่ 11 จำนวนผู้มีงานทำ จำแนกตามสถานภาพการทำงาน จำนวนชั่วโมงทำงานต่อสัปดาห์ การมีเวลาเหลือพอและต้องการทำงานเพิ่มขึ้น ทัวราชอาณาจักร

TABLE 11 EMPLOYED PERSONS BY WORK STATUS, HOURS WORKED PER WEEK, AVAILABILITY FOR ADDITIONAL WORK , WHOLE KINGDOM

ไตรมาสที่ 2/2558 : Quarter 2/2015

หน่วยเป็นพัน : In Thousands

จำนวนชั่วโมงทำงาน และ การมีเวลาเหลือพอ และต้องการทำงานเพิ่มขึ้น	รวม  Total	สถานภาพการทำงาน Work Status						HOURS WORKED, AND AVAILABILITY FOR ADDITIONAL WORK
		นายจ้าง	ลูกจ้างรัฐบาล	ลูกจ้างเอกชน	ทำงานส่วนตัว	ช่วยธุรกิจ ครอบครัว	การรวมกลุ่ม Members of Producers' Cooperatives	
		Employer	Government Employee	Private Employee	Own Account Worker	Unpaid Family Worker		
ยอดรวม	37,751.8	1,085.1	3,564.0	14,930.3	11,944.7	6,170.9	56.7	TOTAL
มี	400.7	2.8	13.5	142.8	173.0	68.5	-	Available
ไม่มี	37,351.0	1,082.3	3,550.5	14,787.5	11,771.7	6,102.4	56.7	Not available
มีงานประจำแต่ไม่ได้ทำงาน	596.9	20.6	68.0	82.4	425.5	0.3	-	With job not work
มี	66.0	1.3	0.4	14.7	49.6	-	-	Available
ไม่มี	530.9	19.3	67.6	67.7	375.9	0.3	-	Not available
1-9 ชั่วโมง	202.5	14.4	20.5	48.6	78.2	39.9	0.9	1-9 hours
มี	17.3	0.0	2.7	6.4	6.0	2.2	-	Available
ไม่มี	185.2	14.3	17.8	42.2	72.3	37.7	0.9	Not available
10-19 ชั่วโมง	901.4	36.5	50.2	158.6	393.3	262.8	-	10-19 hours
มี	51.8	-	1.0	21.9	17.9	11.0	-	Available
ไม่มี	849.6	36.5	49.2	136.7	375.5	251.8	-	Not available
20-29 ชั่วโมง	2,772.4	41.4	371.7	415.1	1,150.9	792.2	1.1	20-29 hours
มี	103.1	0.7	1.6	29.7	44.0	27.1	-	Available
ไม่มี	2,669.3	40.7	370.1	385.5	1,106.9	765.1	1.1	Not available
30-34 ชั่วโมง	1,982.2	35.2	101.4	535.4	780.4	529.2	0.6	30-34 hours
มี	39.0	0.0	0.8	16.3	13.1	8.8	-	Available
ไม่มี	1,943.2	35.2	100.6	519.2	767.3	520.4	0.6	Not available
35-39 ชั่วโมง	3,914.7	54.1	1,456.6	419.8	1,222.4	760.7	1.2	35-39 hours
มี	34.4	-	3.6	8.1	13.1	9.7	-	Available
ไม่มี	3,880.3	54.1	1,453.0	411.7	1,209.3	751.0	1.2	Not available
40-49 ชั่วโมง	18,516.3	553.3	1,233.4	10,142.4	4,208.9	2,347.7	30.6	40-49 hours
มี	68.6	0.7	1.9	39.8	20.2	6.0	-	Available
ไม่มี	18,447.7	552.6	1,231.6	10,102.6	4,188.8	2,341.7	30.6	Not available
50 ชั่วโมงขึ้นไป	8,865.5	329.7	262.3	3,127.9	3,685.1	1,438.1	22.3	50 hours and over
มี	20.6	-	1.7	5.9	9.3	3.8	-	Available
ไม่มี	8,844.9	329.7	260.7	3,122.0	3,675.9	1,434.3	22.3	Not available

ตารางที่ 11 จำนวนผู้มีงานทำ จำแนกตามสถานภาพการทำงาน จำนวนชั่วโมงทำงานต่อสัปดาห์ การมีเวลาเหลือพอและต้องการทำงานเพิ่มขึ้น และเพศ ทัวราชอาณาจักร

TABLE 11 EMPLOYED PERSONS BY WORK STATUS, HOURS WORKED PER WEEK, AVAILABILITY FOR ADDITIONAL WORK AND SEX , WHOLE KINGDOM

ไตรมาสที่ 2/2558 : Quarter 2/2015

หน่วยเป็นพัน : In Thousands

จำนวนชั่วโมงทำงาน เพศ และ การมีเวลาเหลือพอ และต้องการทำงานเพิ่มขึ้น	สถานภาพการทำงาน Work Status							HOURS WORKED, SEX AND AVAILABILITY FOR ADDITIONAL WORK
	รวม Total	นายจ้าง Employer	ลูกจ้างรัฐบาล Government Employee	ลูกจ้างเอกชน Private Employee	ทำงานส่วนตัว Own Account Worker	ช่วยธุรกิจ ครอบครัว Unpaid Family Worker	การรวมกลุ่ม Members of Producers' Cooperatives	
<b>ชาย</b>	20,604.1	835.0	1,851.5	8,395.0	7,251.6	2,227.4	43.5	<b>TOTAL (MALE)</b>
มี	232.3	2.8	6.2	84.7	111.8	26.9	-	Available
ไม่มี	20,371.8	832.2	1,845.4	8,310.3	7,139.9	2,200.5	43.5	Not available
มีงานประจำแต่ไม่ได้ทำงาน	345.9	12.9	20.8	43.8	268.3	-	-	With job not work
มี	41.5	1.3	0.2	9.3	30.7	-	-	Available
ไม่มี	304.4	11.6	20.6	34.5	237.6	-	-	Not available
1-9 ชั่วโมง	95.1	7.4	6.6	19.9	47.0	13.9	0.2	1-9 hours
มี	10.4	-	0.7	3.7	4.9	1.1	-	Available
ไม่มี	84.7	7.4	5.9	16.3	42.1	12.8	0.2	Not available
10-19 ชั่วโมง	446.9	25.3	20.5	84.9	225.8	90.4	-	10-19 hours
มี	23.8	-	-	12.2	9.4	2.2	-	Available
ไม่มี	423.2	25.3	20.5	72.7	216.5	88.1	-	Not available
20-29 ชั่วโมง	1,419.6	29.6	177.6	220.8	724.9	266.7	-	20-29 hours
มี	62.4	0.7	0.6	17.6	32.9	10.5	-	Available
ไม่มี	1,357.3	28.8	177.0	203.2	692.0	256.2	-	Not available
30-34 ชั่วโมง	1,066.4	25.4	52.0	299.1	496.0	193.4	0.5	30-34 hours
มี	22.9	0.0	0.5	10.4	8.1	3.8	-	Available
ไม่มี	1,043.5	25.4	51.5	288.7	487.9	189.5	0.5	Not available
35-39 ชั่วโมง	2,018.9	39.8	752.4	213.8	749.6	262.9	0.5	35-39 hours
มี	18.4	-	1.7	4.4	8.2	4.2	-	Available
ไม่มี	2,000.5	39.8	750.7	209.4	741.5	258.6	0.5	Not available
40-49 ชั่วโมง	10,224.1	448.4	653.1	5,629.5	2,631.1	837.5	24.4	40-49 hours
มี	40.2	0.7	1.5	23.6	11.9	2.5	-	Available
ไม่มี	10,183.9	447.7	651.7	5,605.9	2,619.2	835.0	24.4	Not available
50 ชั่วโมงขึ้นไป	4,987.3	246.2	168.5	1,883.2	2,108.8	562.7	17.9	50 hours and over
มี	12.8	-	1.0	3.6	5.7	2.5	-	Available
ไม่มี	4,974.4	246.2	167.4	1,879.6	2,103.1	560.2	17.9	Not available
<b>หญิง</b>	17,147.7	250.1	1,712.5	6,535.3	4,693.1	3,943.5	13.2	<b>TOTAL (FEMALE)</b>
มี	168.4	0.0	7.4	58.1	61.3	41.6	-	Available
ไม่มี	16,979.2	250.0	1,705.1	6,477.2	4,631.8	3,901.9	13.2	Not available
มีงานประจำแต่ไม่ได้ทำงาน	251.0	7.7	47.2	38.6	157.2	0.3	-	With job not work
มี	24.5	-	0.2	5.4	18.9	-	-	Available
ไม่มี	226.4	7.7	47.0	33.2	138.3	0.3	-	Not available
1-9 ชั่วโมง	107.4	6.9	13.9	28.7	31.2	26.0	0.7	1-9 hours
มี	6.9	0.0	1.9	2.8	1.1	1.0	-	Available
ไม่มี	100.5	6.9	11.9	25.9	30.2	25.0	0.7	Not available
10-19 ชั่วโมง	454.5	11.2	29.7	73.7	167.5	172.4	-	10-19 hours
มี	28.0	-	1.0	9.7	8.5	8.8	-	Available
ไม่มี	426.4	11.2	28.7	64.0	159.0	163.6	-	Not available
20-29 ชั่วโมง	1,352.8	11.9	194.1	194.3	426.0	525.5	1.1	20-29 hours
มี	40.8	-	1.1	12.1	11.1	16.6	-	Available
ไม่มี	1,312.0	11.9	193.0	182.3	414.9	508.9	1.1	Not available
30-34 ชั่วโมง	915.8	9.8	49.4	236.4	284.3	335.8	0.1	30-34 hours
มี	16.2	-	0.3	5.9	5.0	5.0	-	Available
ไม่มี	899.6	9.8	49.1	230.5	279.4	330.8	0.1	Not available
35-39 ชั่วโมง	1,895.8	14.3	704.2	206.1	472.7	497.8	0.8	35-39 hours
มี	16.0	-	1.9	3.8	4.9	5.4	-	Available
ไม่มี	1,879.9	14.3	702.4	202.3	467.8	492.4	0.8	Not available
40-49 ชั่วโมง	8,292.2	104.9	580.3	4,512.9	1,577.8	1,510.2	6.2	40-49 hours
มี	28.4	-	0.4	16.2	8.2	3.5	-	Available
ไม่มี	8,263.9	104.9	579.9	4,496.7	1,569.6	1,506.7	6.2	Not available
50 ชั่วโมงขึ้นไป	3,878.2	83.5	93.8	1,244.7	1,576.3	875.4	4.4	50 hours and over
มี	7.7	-	0.6	2.3	3.6	1.3	-	Available
ไม่มี	3,870.5	83.5	93.2	1,242.4	1,572.8	874.2	4.4	Not available

ตารางที่ 11 จำนวนผู้มีงานทำ จำแนกตามสถานภาพการทำงาน จำนวนชั่วโมงทำงานต่อสัปดาห์ การมีเวลาเหลือพอและต้องการทำงานเพิ่มขึ้น เพศ และเขตการปกครอง ทัวราชอาณาจักร (ต่อ)

TABLE 11 EMPLOYED PERSONS BY WORK STATUS, HOURS WORKED PER WEEK, AVAILABILITY FOR ADDITIONAL WORK, SEX AND AREA, WHOLE KINGDOM (Contd.)

ไตรมาสที่ 2/2558 : Quarter 2/2015

ในเขตเทศบาล MUNICIPAL AREA

หน่วยเป็นพัน : In Thousands

จำนวนชั่วโมงทำงาน เพศ และ การมีเวลาเหลือพอ และต้องการทำงานเพิ่มขึ้น	รวม Total	สถานภาพการทำงาน Work Status						HOURS WORKED, SEX AND AVAILABILITY FOR ADDITIONAL WORK
		นายจ้าง Employer	ลูกจ้างรัฐบาล Government Employee	ลูกจ้างเอกชน Private Employee	ทำงานส่วนตัว Own Account Worker	ช่วยธุรกิจ ครอบครัว Unpaid Family Worker	การรวมกลุ่ม Members of Producers' Cooperatives	
ยอดรวม (ชาย)	9,184.2	472.8	966.3	4,434.8	2,603.5	692.5	14.3	TOTAL (MALE)
มี	55.4	0.3	1.7	18.5	28.7	6.1	-	Available
ไม่มี	9,128.8	472.5	964.6	4,416.3	2,574.8	686.4	14.3	Not available
มีงานประจำแต่ไม่ได้ทำงาน	88.3	3.5	8.0	15.0	61.8	-	-	With job not work
มี	12.1	0.2	0.1	3.1	8.7	-	-	Available
ไม่มี	76.3	3.3	8.0	11.9	53.1	-	-	Not available
1-9 ชั่วโมง	18.9	0.7	1.8	8.2	5.4	2.5	0.2	1-9 hours
มี	1.7	-	-	0.6	0.7	0.4	-	Available
ไม่มี	17.2	0.7	1.8	7.6	4.7	2.1	0.2	Not available
10-19 ชั่วโมง	94.7	7.7	9.3	17.2	46.3	14.2	-	10-19 hours
มี	5.3	-	-	2.8	2.2	0.3	-	Available
ไม่มี	89.4	7.7	9.3	14.4	44.2	13.8	-	Not available
20-29 ชั่วโมง	363.3	11.1	109.8	62.0	135.4	45.0	-	20-29 hours
มี	11.6	0.1	0.2	2.7	6.9	1.7	-	Available
ไม่มี	351.7	11.0	109.6	59.3	128.5	43.3	-	Not available
30-34 ชั่วโมง	371.8	12.2	31.6	141.3	140.4	46.4	-	30-34 hours
มี	6.2	0.0	-	2.5	2.5	1.1	-	Available
ไม่มี	365.7	12.2	31.6	138.9	137.8	45.2	-	Not available
35-39 ชั่วโมง	742.0	16.5	372.5	66.1	218.2	68.7	-	35-39 hours
มี	2.5	-	-	0.4	1.3	0.8	-	Available
ไม่มี	739.5	16.5	372.5	65.6	217.0	67.9	-	Not available
40-49 ชั่วโมง	5,114.1	283.5	353.0	3,199.1	988.2	283.3	7.0	40-49 hours
มี	12.4	-	1.0	5.5	4.5	1.4	-	Available
ไม่มี	5,101.7	283.5	352.0	3,193.6	983.8	281.8	7.0	Not available
50 ชั่วโมงขึ้นไป	2,391.1	137.5	80.3	926.0	1,007.8	232.5	7.1	50 hours and over
มี	3.7	-	0.6	0.9	1.9	0.3	-	Available
ไม่มี	2,387.4	137.5	79.7	925.1	1,005.9	232.2	7.1	Not available



ตารางที่ 11 จำนวนผู้มีงานทำ จำแนกตามสถานภาพการทำงาน จำนวนชั่วโมงทำงานต่อสัปดาห์ การมีเวลาเหลือพอและต้องการทำงานเพิ่มขึ้น เพศ และเขตการปกครอง ทัวราชอาณาจักร (ต่อ)

TABLE 11 EMPLOYED PERSONS BY WORK STATUS, HOURS WORKED PER WEEK, AVAILABILITY FOR ADDITIONAL WORK, SEX AND AREA, WHOLE KINGDOM (Contd.)

ไตรมาสที่ 2/2558 : Quarter 2/2015

ในเขตเทศบาล MUNICIPAL AREA

หน่วยเป็นพัน : In Thousands

จำนวนชั่วโมงทำงาน เพศ และ การมีเวลาเหลือพอ และต้องการทำงานเพิ่มขึ้น	รวม Total	สถานภาพการทำงาน Work Status						HOURS WORKED, SEX AND AVAILABILITY FOR ADDITIONAL WORK
		นายจ้าง Employer	ลูกจ้างรัฐบาล Government Employee	ลูกจ้างเอกชน Private Employee	ทำงานส่วนตัว Own Account Worker	ช่วยธุรกิจ ครอบครัว Unpaid Family Worker	การรวมกลุ่ม Members of Producers' Cooperatives	
ยอดรวม (หญิง)	8,002.2	143.0	920.0	3,777.4	1,875.0	1,282.9	3.9	TOTAL (FEMALE)
มี	45.7	0.0	1.7	20.3	14.1	9.6	-	Available
ไม่มี	7,956.5	143.0	918.4	3,757.1	1,860.9	1,273.2	3.9	Not available
มีงานประจำแต่ไม่ได้ทำงาน	66.9	1.5	21.6	10.9	32.6	0.3	-	With job not work
มี	5.8	-	0.2	1.6	4.0	-	-	Available
ไม่มี	61.1	1.5	21.4	9.3	28.5	0.3	-	Not available
1-9 ชั่วโมง	34.7	0.7	5.6	17.2	6.6	3.9	0.7	1-9 hours
มี	0.7	0.0	0.1	0.6	-	-	-	Available
ไม่มี	34.0	0.7	5.5	16.6	6.6	3.9	0.7	Not available
10-19 ชั่วโมง	99.0	1.7	14.6	18.4	36.7	27.6	-	10-19 hours
มี	6.7	-	0.1	3.6	2.5	0.6	-	Available
ไม่มี	92.3	1.7	14.5	14.8	34.3	27.0	-	Not available
20-29 ชั่วโมง	369.7	4.8	114.1	74.6	84.6	91.5	0.1	20-29 hours
มี	11.3	-	0.1	5.0	2.5	3.7	-	Available
ไม่มี	358.3	4.8	114.0	69.6	82.1	87.7	0.1	Not available
30-34 ชั่วโมง	334.6	5.2	26.7	132.1	85.7	84.8	0.1	30-34 hours
มี	3.4	-	-	1.6	0.6	1.2	-	Available
ไม่มี	331.2	5.2	26.7	130.5	85.1	83.6	0.1	Not available
35-39 ชั่วโมง	712.5	4.9	373.4	70.2	134.7	129.3	-	35-39 hours
มี	5.3	-	0.3	1.2	0.8	3.1	-	Available
ไม่มี	707.1	4.9	373.1	69.0	134.0	126.2	-	Not available
40-49 ชั่วโมง	4,391.5	69.1	321.4	2,778.7	692.9	527.1	2.3	40-49 hours
มี	8.3	-	0.3	5.7	1.8	0.5	-	Available
ไม่มี	4,383.2	69.1	321.1	2,773.0	691.1	526.6	2.3	Not available
50 ชั่วโมงขึ้นไป	1,993.4	55.1	42.7	675.2	801.2	418.5	0.7	50 hours and over
มี	4.1	-	0.6	1.0	1.9	0.6	-	Available
ไม่มี	1,989.3	55.1	42.1	674.3	799.3	417.8	0.7	Not available

ตารางที่ 11 จำนวนผู้มีงานทำ จำแนกตามสถานภาพการทำงาน จำนวนชั่วโมงทำงานต่อสัปดาห์ การมีเวลาเหลือพอและต้องการทำงานเพิ่มขึ้น เพศ และเขตการปกครอง ทัวราชอาณาจักร (ต่อ)

TABLE 11 EMPLOYED PERSONS BY WORK STATUS, HOURS WORKED PER WEEK, AVAILABILITY FOR ADDITIONAL WORK, SEX AND AREA, WHOLE KINGDOM(Contd.)

ไตรมาสที่ 2/2558 : Quarter 2/2015

นอกเขตเทศบาล NON-MUNICIPAL AREA

หน่วยเป็นพัน : In Thousands

จำนวนชั่วโมงทำงาน เพศ และ การมีเวลาเหลือพอ และต้องการทำงานเพิ่มขึ้น	รวม Total	สถานภาพการทำงาน Work Status						HOURS WORKED, SEX AND AVAILABILITY FOR ADDITIONAL WORK
		นายจ้าง Employer	ลูกจ้างรัฐบาล Government Employee	ลูกจ้างเอกชน Private Employee	ทำงานส่วนตัว Own Account Worker	ช่วยธุรกิจ ครอบครัว Unpaid Family Worker	การรวมกลุ่ม Members of Producers' Cooperatives	
ยอดรวม (ชาย)	11,419.9	362.2	885.3	3,960.2	4,648.1	1,534.9	29.2	TOTAL (MALE)
มี	176.9	2.5	4.4	66.2	83.1	20.8	-	Available
ไม่มี	11,243.0	359.7	880.9	3,894.0	4,565.1	1,514.1	29.2	Not available
มีงานประจำแต่ไม่ได้ทำงาน	257.6	9.5	12.8	28.8	206.5	-	-	With job not work
มี	29.4	1.1	0.2	6.2	22.0	-	-	Available
ไม่มี	228.2	8.4	12.7	22.6	184.5	-	-	Not available
1-9 ชั่วโมง	76.2	6.7	4.8	11.7	41.7	11.4	-	1-9 hours
มี	8.7	-	0.7	3.1	4.2	0.7	-	Available
ไม่มี	67.4	6.7	4.0	8.6	37.4	10.7	-	Not available
10-19 ชั่วโมง	352.2	17.5	11.3	67.7	179.5	76.2	-	10-19 hours
มี	18.4	-	-	9.4	7.2	1.9	-	Available
ไม่มี	333.8	17.5	11.3	58.4	172.3	74.3	-	Not available
20-29 ชั่วโมง	1,056.4	18.4	67.8	158.8	589.6	221.7	-	20-29 hours
มี	50.8	0.6	0.4	14.9	26.0	8.8	-	Available
ไม่มี	1,005.6	17.8	67.4	143.9	563.6	212.9	-	Not available
30-34 ชั่วโมง	694.6	13.2	20.4	157.8	355.7	147.0	0.5	30-34 hours
มี	16.7	-	0.5	7.9	5.6	2.7	-	Available
ไม่มี	677.9	13.2	19.9	149.8	350.1	144.3	0.5	Not available
35-39 ชั่วโมง	1,276.9	23.3	379.8	147.7	531.4	194.2	0.5	35-39 hours
มี	15.9	-	1.7	3.9	6.9	3.4	-	Available
ไม่มี	1,261.0	23.3	378.1	143.8	524.5	190.8	0.5	Not available
40-49 ชั่วโมง	5,110.0	164.9	300.2	2,430.4	1,642.9	554.2	17.4	40-49 hours
มี	27.8	0.7	0.5	18.2	7.4	1.1	-	Available
ไม่มี	5,082.2	164.2	299.7	2,412.3	1,635.5	553.2	17.4	Not available
50 ชั่วโมงขึ้นไป	2,596.1	108.7	88.2	957.2	1,101.0	330.2	10.8	50 hours and over
มี	9.1	-	0.5	2.7	3.8	2.2	-	Available
ไม่มี	2,587.0	108.7	87.7	954.5	1,097.2	328.0	10.8	Not available

ตารางที่ 11 จำนวนผู้มีงานทำ จำแนกตามสถานภาพการทำงาน จำนวนชั่วโมงทำงานต่อสัปดาห์ การมีเวลาเหลือพอและต้องการทำงานเพิ่มขึ้น เพศ และเขตการปกครอง ทัวราชอาณาจักร (ต่อ)

TABLE 11 EMPLOYED PERSONS BY WORK STATUS, HOURS WORKED PER WEEK, AVAILABILITY FOR ADDITIONAL WORK, SEX AND AREA, WHOLE KINGDOM(Contd.)

ไตรมาสที่ 2/2558 : Quarter 2/2015

นอกเขตเทศบาล NON-MUNICIPAL AREA

หน่วยเป็นพัน : In Thousands

จำนวนชั่วโมงทำงาน เพศ และ การมีเวลาเหลือพอ และต้องการทำงานเพิ่มขึ้น	รวม Total	สถานภาพการทำงาน Work Status						HOURS WORKED, SEX AND AVAILABILITY FOR ADDITIONAL WORK
		นายจ้าง Employer	ลูกจ้างรัฐบาล Government Employee	ลูกจ้างเอกชน Private Employee	ทำงานส่วนตัว Own Account Worker	ช่วยธุรกิจ ครอบครัว Unpaid Family Worker	การรวมกลุ่ม Members of Producers' Cooperatives	
ยอดรวม (หญิง)	9,145.5	107.1	792.5	2,757.9	2,818.1	2,660.7	9.3	TOTAL (FEMALE)
มี	122.7	-	5.7	37.8	47.2	32.0	-	Available
ไม่มี	9,022.8	107.1	786.8	2,720.1	2,770.9	2,628.7	9.3	Not available
มีงานประจำแต่ไม่ได้ทำงาน	184.0	6.1	25.6	27.7	124.6	-	-	With job not work
มี	18.7	-	-	3.8	14.9	-	-	Available
ไม่มี	165.3	6.1	25.6	23.9	109.7	-	-	Not available
1-9 ชั่วโมง	72.7	6.2	8.3	11.5	24.6	22.2	-	1-9 hours
มี	6.2	-	1.9	2.2	1.1	1.0	-	Available
ไม่มี	66.6	6.2	6.4	9.3	23.6	21.1	-	Not available
10-19 ชั่วโมง	355.5	9.5	15.1	55.3	130.8	144.9	-	10-19 hours
มี	21.3	-	1.0	6.1	6.0	8.2	-	Available
ไม่มี	334.2	9.5	14.2	49.2	124.7	136.6	-	Not available
20-29 ชั่วโมง	983.1	7.0	80.0	119.8	341.4	434.0	1.0	20-29 hours
มี	29.5	-	1.0	7.1	8.6	12.8	-	Available
ไม่มี	953.7	7.0	79.0	112.7	332.8	421.2	1.0	Not available
30-34 ชั่วโมง	581.2	4.6	22.7	104.2	198.6	251.1	-	30-34 hours
มี	12.8	-	0.3	4.3	4.4	3.8	-	Available
ไม่มี	568.5	4.6	22.4	100.0	194.2	247.2	-	Not available
35-39 ชั่วโมง	1,183.4	9.4	330.8	135.9	338.0	368.5	0.8	35-39 hours
มี	10.7	-	1.5	2.6	4.2	2.4	-	Available
ไม่มี	1,172.7	9.4	329.3	133.3	333.9	366.1	0.8	Not available
40-49 ชั่วโมง	3,900.7	35.8	258.9	1,734.2	884.9	983.1	3.9	40-49 hours
มี	20.1	-	0.1	10.5	6.4	3.1	-	Available
ไม่มี	3,880.6	35.8	258.8	1,723.7	878.5	980.1	3.9	Not available
50 ชั่วโมงขึ้นไป	1,884.8	28.4	51.1	569.4	775.1	457.0	3.7	50 hours and over
มี	3.6	-	-	1.3	1.7	0.6	-	Available
ไม่มี	1,881.2	28.4	51.1	568.2	773.5	456.3	3.7	Not available

ตารางที่ 12 จำนวนผู้มีงานทำ จำแนกตามกลุ่มอายุ จำนวนชั่วโมงทำงานต่อสัปดาห์ การมีเวลาเหลือพอและต้องการทำงานเพิ่มขึ้น ทัวราชอาณาจักร

TABLE 12 EMPLOYED PERSONS BY AGE GROUP, HOURS WORKED PER WEEK, AVAILABILITY FOR ADDITIONAL WORK , WHOLE KINGDOM

ไตรมาสที่ 2/2558 : Quarter 2/2015

หน่วยเป็นพัน : In Thousands

จำนวนชั่วโมงทำงาน และ การมีเวลาเหลือพอ และต้องการทำงานเพิ่มขึ้น	รวม Total	กลุ่มอายุ Age Group								HOURS WORKED, AND AVAILABILITY FOR ADDITIONAL WORK
		15-19	20-24	25-29	30-34	35-39	40-49	50-59	>= 60	
ยอดรวม	37,751.8	894.2	2,976.3	4,045.0	4,305.2	4,727.1	9,619.8	7,449.5	3,734.6	TOTAL
มี	400.7	12.8	44.5	28.9	36.4	49.9	104.7	92.0	31.6	Available
ไม่มี	37,351.0	881.5	2,931.8	4,016.0	4,268.8	4,677.2	9,515.2	7,357.5	3,703.1	Not available
มีงานประจำแต่ไม่ได้ทำงาน	596.9	3.9	18.0	30.8	34.5	60.9	147.9	172.8	128.1	With job not work
มี	66.0	0.9	0.8	5.7	3.2	9.1	17.2	20.5	8.7	Available
ไม่มี	530.9	3.0	17.2	25.0	31.3	51.8	130.7	152.3	119.4	Not available
1-9 ชั่วโมง	202.5	9.4	10.8	10.5	26.1	10.2	38.0	51.5	45.9	1-9 hours
มี	17.3	0.6	2.4	1.1	0.0	0.3	5.8	4.8	2.1	Available
ไม่มี	185.2	8.8	8.4	9.4	26.1	9.9	32.2	46.6	43.8	Not available
10-19 ชั่วโมง	901.4	41.1	59.4	59.0	66.6	82.9	177.3	205.7	209.4	10-19 hours
มี	51.8	0.5	5.8	4.3	6.5	8.9	12.7	9.1	4.2	Available
ไม่มี	849.6	40.6	53.6	54.7	60.0	74.0	164.7	196.6	205.3	Not available
20-29 ชั่วโมง	2,772.4	87.6	190.7	207.3	228.0	264.2	661.4	656.0	477.2	20-29 hours
มี	103.1	7.7	9.4	6.7	8.9	8.6	24.1	29.6	8.3	Available
ไม่มี	2,669.3	79.9	181.4	200.7	219.1	255.7	637.3	626.4	469.0	Not available
30-34 ชั่วโมง	1,982.2	62.8	137.1	171.3	165.9	195.8	499.1	451.4	298.8	30-34 hours
มี	39.0	1.4	6.2	2.1	3.7	2.0	10.9	8.9	3.9	Available
ไม่มี	1,943.2	61.4	130.9	169.2	162.2	193.8	488.2	442.6	294.9	Not available
35-39 ชั่วโมง	3,914.7	74.7	222.7	311.9	373.3	470.1	1,021.0	986.2	455.0	35-39 hours
มี	34.4	0.5	1.5	1.7	4.9	5.9	10.1	7.7	2.1	Available
ไม่มี	3,880.3	74.2	221.2	310.1	368.4	464.2	1,010.9	978.5	452.8	Not available
40-49 ชั่วโมง	18,516.3	469.4	1,667.0	2,326.1	2,390.2	2,508.4	4,673.9	3,191.4	1,290.0	40-49 hours
มี	68.6	0.3	14.0	6.4	7.5	13.5	17.3	7.4	2.1	Available
ไม่มี	18,447.7	469.1	1,653.0	2,319.7	2,382.6	2,494.9	4,656.6	3,183.9	1,287.9	Not available
50 ชั่วโมงขึ้นไป	8,865.5	145.4	670.5	928.1	1,020.7	1,134.6	2,401.3	1,734.7	830.2	50 hours and over
มี	20.6	1.0	4.4	0.9	1.8	1.6	6.6	4.2	0.2	Available
ไม่มี	8,844.9	144.4	666.0	927.2	1,018.9	1,133.1	2,394.7	1,730.6	830.0	Not available

ตารางที่ 12 จำนวนผู้มีงานทำ จำแนกตามกลุ่มอายุ จำนวนชั่วโมงทำงานต่อสัปดาห์ การมีเวลาเหลือพอและต้องการทำงานเพิ่มขึ้น และเพศ ทั้งราชอาณาจักร

TABLE 12 EMPLOYED PERSONS BY AGE GROUP, HOURS WORKED PER WEEK, AVAILABILITY FOR ADDITIONAL WORK AND SEX, WHOLE KINGDOM

ไตรมาสที่ 2/2558 : Quarter 2/2015

หน่วยเป็นพัน : In Thousands

จำนวนชั่วโมงทำงาน เพศ และ การมีเวลาเหลือพอ และต้องการทำงานเพิ่มขึ้น	รวม Total	กลุ่มอายุ Age Group								HOURS WORKED, SEX AND AVAILABILITY FOR ADDITIONAL WORK
		15-19	20-24	25-29	30-34	35-39	40-49	50-59	>= 60	
<b>ชาย</b>	<b>20,604.1</b>	<b>587.4</b>	<b>1,705.7</b>	<b>2,188.8</b>	<b>2,314.2</b>	<b>2,484.0</b>	<b>5,054.2</b>	<b>4,043.8</b>	<b>2,226.1</b>	<b>TOTAL(MALE)</b>
มี	232.3	10.1	32.7	18.7	19.5	26.1	53.7	50.4	21.3	Available
ไม่มี	20,371.8	577.4	1,673.0	2,170.1	2,294.7	2,457.9	5,000.5	3,993.4	2,204.8	Not available
มีงานประจำแต่ไม่ได้ทำงาน	345.9	2.1	14.5	18.3	17.0	27.7	73.0	102.7	90.5	With job not work
มี	41.5	0.8	0.5	4.5	1.9	6.2	9.3	12.5	5.8	Available
ไม่มี	304.4	1.3	14.0	13.8	15.1	21.5	63.7	90.2	84.7	Not available
1-9 ชั่วโมง	95.1	6.0	6.3	4.7	11.0	4.0	18.8	20.9	23.5	1-9 hours
มี	10.4	0.6	2.4	1.1	-	0.1	1.9	2.6	1.6	Available
ไม่มี	84.7	5.4	4.0	3.5	11.0	3.9	16.8	18.3	21.8	Not available
10-19 ชั่วโมง	446.9	30.3	35.3	34.7	31.7	37.4	75.2	90.6	111.9	10-19 hours
มี	23.8	0.5	2.2	2.1	2.2	3.8	5.4	5.1	2.5	Available
ไม่มี	423.2	29.8	33.1	32.6	29.5	33.6	69.7	85.5	109.4	Not available
20-29 ชั่วโมง	1,419.6	60.4	114.4	117.1	122.0	128.9	311.8	306.2	259.0	20-29 hours
มี	62.4	5.3	6.8	4.3	4.2	5.2	14.0	16.3	6.3	Available
ไม่มี	1,357.3	55.1	107.6	112.8	117.7	123.7	297.9	289.9	252.7	Not available
30-34 ชั่วโมง	1,066.4	49.4	85.4	103.2	87.0	105.8	241.6	212.3	181.8	30-34 hours
มี	22.9	1.1	4.1	1.5	2.9	0.9	6.6	3.6	2.2	Available
ไม่มี	1,043.5	48.3	81.3	101.7	84.2	104.9	235.0	208.8	179.5	Not available
35-39 ชั่วโมง	2,018.9	49.5	119.3	151.8	181.5	213.2	498.5	527.7	277.4	35-39 hours
มี	18.4	0.5	1.2	0.8	2.9	2.8	4.9	3.9	1.5	Available
ไม่มี	2,000.5	49.0	118.1	151.0	178.6	210.5	493.7	523.8	275.9	Not available
40-49 ชั่วโมง	10,224.1	303.9	945.9	1,234.1	1,270.7	1,342.2	2,529.4	1,810.2	787.7	40-49 hours
มี	40.2	0.3	11.6	3.9	3.8	6.3	9.2	4.0	1.2	Available
ไม่มี	10,183.9	303.6	934.3	1,230.3	1,266.9	1,336.0	2,520.2	1,806.2	786.4	Not available
50 ชั่วโมงขึ้นไป	4,987.3	85.9	384.6	524.9	593.3	624.8	1,306.1	973.2	494.5	50 hours and over
มี	12.8	1.0	4.0	0.4	1.6	0.8	2.5	2.4	0.2	Available
ไม่มี	4,974.4	84.9	380.6	524.4	591.7	624.0	1,303.6	970.9	494.3	Not available
<b>หญิง</b>	<b>17,147.7</b>	<b>306.8</b>	<b>1,270.6</b>	<b>1,856.2</b>	<b>1,991.0</b>	<b>2,243.1</b>	<b>4,565.6</b>	<b>3,405.7</b>	<b>1,508.5</b>	<b>TOTAL(FEMALE)</b>
มี	168.4	2.7	11.8	10.3	17.0	23.8	51.0	41.6	10.2	Available
ไม่มี	16,979.2	304.1	1,258.8	1,845.9	1,974.1	2,219.3	4,514.7	3,364.1	1,498.3	Not available
มีงานประจำแต่ไม่ได้ทำงาน	251.0	1.8	3.5	12.5	17.5	33.2	74.9	70.1	37.6	With job not work
มี	24.5	0.1	0.3	1.2	1.2	2.9	8.0	8.0	2.9	Available
ไม่มี	226.4	1.7	3.2	11.2	16.2	30.3	66.9	62.1	34.7	Not available
1-9 ชั่วโมง	107.4	3.5	4.5	5.9	15.2	6.2	19.2	30.6	22.5	1-9 hours
มี	6.9	-	-	-	0.0	0.2	3.9	2.2	0.5	Available
ไม่มี	100.5	3.5	4.5	5.9	15.1	6.0	15.3	28.4	22.0	Not available
10-19 ชั่วโมง	454.5	10.8	24.2	24.4	34.9	45.5	102.2	115.1	97.6	10-19 hours
มี	28.0	-	3.6	2.2	4.3	5.0	7.2	3.9	1.7	Available
ไม่มี	426.4	10.8	20.6	22.2	30.5	40.5	95.0	111.1	95.9	Not available
20-29 ชั่วโมง	1,352.8	27.2	76.3	90.2	106.1	135.4	349.6	349.8	218.3	20-29 hours
มี	40.8	2.4	2.5	2.4	4.7	3.4	10.2	13.3	2.0	Available
ไม่มี	1,312.0	24.8	73.8	87.9	101.4	132.0	339.4	336.5	216.3	Not available
30-34 ชั่วโมง	915.8	13.3	51.7	68.1	78.9	90.0	257.6	239.1	117.0	30-34 hours
มี	16.2	0.2	2.1	0.6	0.8	1.2	4.3	5.3	1.7	Available
ไม่มี	899.6	13.1	49.6	67.6	78.1	88.9	253.3	233.8	115.4	Not available
35-39 ชั่วโมง	1,895.8	25.2	103.4	160.0	191.8	256.9	522.4	458.5	177.6	35-39 hours
มี	16.0	-	0.3	0.9	2.0	3.2	5.2	3.7	0.7	Available
ไม่มี	1,879.9	25.2	103.1	159.1	189.8	253.7	517.3	454.7	176.9	Not available
40-49 ชั่วโมง	8,292.2	165.5	721.2	1,091.9	1,119.4	1,166.2	2,144.5	1,381.2	502.4	40-49 hours
มี	28.4	-	2.4	2.5	3.7	7.3	8.1	3.4	0.9	Available
ไม่มี	8,263.9	165.5	718.7	1,089.4	1,115.7	1,158.9	2,136.4	1,377.8	501.5	Not available
50 ชั่วโมงขึ้นไป	3,878.2	59.5	285.9	403.2	427.4	509.8	1,095.3	761.5	335.7	50 hours and over
มี	7.7	-	0.5	0.5	0.2	0.7	4.1	1.8	-	Available
ไม่มี	3,870.5	59.5	285.4	402.8	427.2	509.1	1,091.1	759.7	335.7	Not available

ตารางที่ 12 จำนวนผู้มีงานทำ จำแนกตามกลุ่มอายุ จำนวนชั่วโมงทำงานต่อสัปดาห์ การมีเวลาเหลือพอและต้องการทำงานเพิ่มขึ้น เพศ และเขตการปกครอง ทัวราชอาณาจักร (ต่อ)

TABLE 12 EMPLOYED PERSONS BY AGE GROUP, HOURS WORKED PER WEEK, AVAILABILITY FOR ADDITIONAL WORK, SEX AND AREA, WHOLE KINGDOM (Contd.)

ไตรมาสที่ 2/2558 : Quarter 2/2015

ในเขตเทศบาล MUNICIPAL AREA

หน่วยเป็นพัน : In Thousands

จำนวนชั่วโมงทำงาน เพศ และ การมีเวลาเหลือพอ และต้องการทำงานเพิ่มขึ้น	รวม	กลุ่มอายุ Age Group								HOURS WORKED, SEX AND AVAILABILITY FOR ADDITIONAL WORK
	Total	15-19	20-24	25-29	30-34	35-39	40-49	50-59	>= 60	
ยอดรวม(ชาย)	9,184.2	185.1	709.3	1,101.2	1,172.3	1,207.4	2,325.2	1,717.4	766.3	TOTAL(MALE)
มี	55.4	1.8	5.5	7.5	6.1	4.9	11.7	14.0	4.1	Available
ไม่มี	9,128.8	183.4	703.9	1,093.8	1,166.2	1,202.5	2,313.5	1,703.4	762.2	Not available
มีงานประจำแต่ไม่ได้ทำงาน	88.3	0.9	2.6	7.0	3.2	7.4	19.3	26.9	21.0	With job not work
มี	12.1	0.2	-	2.5	0.4	1.3	2.5	4.1	1.1	Available
ไม่มี	76.3	0.7	2.6	4.5	2.8	6.1	16.8	22.9	19.9	Not available
1-9 ชั่วโมง	18.9	1.0	0.8	0.8	5.4	0.8	1.4	4.1	4.6	1-9 hours
มี	1.7	-	0.2	-	-	0.1	0.3	0.8	0.2	Available
ไม่มี	17.2	1.0	0.6	0.8	5.4	0.7	1.1	3.3	4.4	Not available
10-19 ชั่วโมง	94.7	4.1	7.2	6.7	7.6	6.6	16.3	19.8	26.4	10-19 hours
มี	5.3	0.3	1.5	-	0.1	1.0	0.7	1.1	0.6	Available
ไม่มี	89.4	3.9	5.6	6.7	7.5	5.6	15.6	18.7	25.8	Not available
20-29 ชั่วโมง	363.3	10.5	19.0	37.4	31.5	39.5	81.4	88.6	55.4	20-29 hours
มี	11.6	0.8	0.7	0.8	0.6	1.2	2.8	4.0	0.8	Available
ไม่มี	351.7	9.7	18.3	36.7	31.0	38.3	78.6	84.6	54.6	Not available
30-34 ชั่วโมง	371.8	10.2	29.3	47.6	32.1	46.5	81.6	71.0	53.6	30-34 hours
มี	6.2	0.3	0.2	0.8	1.0	0.4	2.4	1.0	0.1	Available
ไม่มี	365.7	9.9	29.1	46.8	31.1	46.2	79.2	70.0	53.5	Not available
35-39 ชั่วโมง	742.0	11.0	37.6	58.2	68.2	80.8	198.7	211.4	76.1	35-39 hours
มี	2.5	0.2	0.3	0.1	0.3	0.2	0.3	0.6	0.6	Available
ไม่มี	739.5	10.8	37.3	58.1	67.9	80.7	198.3	210.9	75.5	Not available
40-49 ชั่วโมง	5,114.1	115.3	446.7	664.5	709.8	730.2	1,284.4	857.4	305.8	40-49 hours
มี	12.4	-	2.4	2.9	2.3	0.6	2.1	1.7	0.3	Available
ไม่มี	5,101.7	115.3	444.3	661.6	707.5	729.6	1,282.3	855.7	305.5	Not available
50 ชั่วโมงขึ้นไป	2,391.1	32.2	166.2	278.9	314.5	295.6	642.2	438.2	223.3	50 hours and over
มี	3.7	-	0.2	0.4	1.3	0.2	0.6	0.8	0.2	Available
ไม่มี	2,387.4	32.2	166.1	278.5	313.2	295.5	641.6	437.4	223.1	Not available

ตารางที่ 12 จำนวนผู้มีงานทำ จำแนกตามกลุ่มอายุ จำนวนชั่วโมงทำงานต่อสัปดาห์ การมีเวลาเหลือพอและต้องการทำงานเพิ่มขึ้น เพศ และเขตการปกครอง ทัวราชอาณาจักร (ต่อ)

TABLE 12 EMPLOYED PERSONS BY AGE GROUP, HOURS WORKED PER WEEK, AVAILABILITY FOR ADDITIONAL WORK, SEX AND AREA, WHOLE KINGDOM (Contd.)

ไตรมาสที่ 2/2558 : Quarter 2/2015

ในเขตเทศบาล MUNICIPAL AREA

หน่วยเป็นพัน : In Thousands

จำนวนชั่วโมงทำงาน เพศ และ การมีเวลาเหลือพอ และต้องการทำงานเพิ่มขึ้น	รวม	กลุ่มอายุ Age Group								HOURS WORKED, SEX AND AVAILABILITY FOR ADDITIONAL WORK
	Total	15-19	20-24	25-29	30-34	35-39	40-49	50-59	>= 60	
ยอดรวม(หญิง)	8,002.2	130.5	594.2	1,011.9	1,072.3	1,100.5	2,077.4	1,464.8	550.7	TOTAL(FEMALE)
มี	45.7	0.2	4.1	2.7	5.2	5.0	15.9	9.4	3.3	Available
ไม่มี	7,956.5	130.3	590.1	1,009.2	1,067.1	1,095.5	2,061.5	1,455.4	547.4	Not available
มีงานประจำแต่ไม่ได้ทำงาน	66.9	0.3	1.4	2.2	6.0	9.1	17.4	22.0	8.6	With job not work
มี	5.8	0.1	0.1	-	0.3	0.5	1.7	2.3	0.9	Available
ไม่มี	61.1	0.2	1.4	2.2	5.7	8.6	15.7	19.7	7.8	Not available
1-9 ชั่วโมง	34.7	1.2	0.9	2.4	11.8	2.5	3.7	7.6	4.7	1-9 hours
มี	0.7	-	-	-	0.0	-	0.6	0.0	-	Available
ไม่มี	34.0	1.2	0.9	2.4	11.8	2.5	3.1	7.6	4.7	Not available
10-19 ชั่วโมง	99.0	3.2	5.1	6.1	9.5	6.7	21.1	26.1	21.2	10-19 hours
มี	6.7	-	1.9	0.5	1.4	0.5	1.7	0.5	0.1	Available
ไม่มี	92.3	3.2	3.2	5.5	8.1	6.2	19.4	25.6	21.0	Not available
20-29 ชั่วโมง	369.7	7.5	25.5	33.3	35.9	38.5	87.2	94.7	47.0	20-29 hours
มี	11.3	-	1.1	1.4	1.1	0.7	2.9	3.3	0.8	Available
ไม่มี	358.3	7.5	24.4	31.8	34.8	37.8	84.3	91.4	46.2	Not available
30-34 ชั่วโมง	334.6	2.8	19.1	34.7	44.0	35.0	83.6	82.3	33.2	30-34 hours
มี	3.4	0.1	0.4	0.2	-	0.2	0.7	0.9	1.0	Available
ไม่มี	331.2	2.7	18.8	34.5	44.0	34.8	82.9	81.3	32.2	Not available
35-39 ชั่วโมง	712.5	4.4	31.7	66.7	70.6	101.2	203.7	178.4	55.9	35-39 hours
มี	5.3	-	0.3	0.2	0.2	0.5	3.2	0.5	0.3	Available
ไม่มี	707.1	4.4	31.3	66.5	70.4	100.7	200.5	177.9	55.5	Not available
40-49 ชั่วโมง	4,391.5	78.9	366.7	653.1	672.5	642.3	1,113.0	657.8	207.2	40-49 hours
มี	8.3	-	0.3	0.4	1.9	2.0	2.7	0.8	0.2	Available
ไม่มี	4,383.2	78.9	366.4	652.7	670.6	640.3	1,110.3	657.1	207.0	Not available
50 ชั่วโมงขึ้นไป	1,993.4	32.1	143.8	213.7	221.9	265.3	547.7	395.9	173.0	50 hours and over
มี	4.1	-	-	-	0.2	0.6	2.3	1.1	-	Available
ไม่มี	1,989.3	32.1	143.8	213.7	221.7	264.7	545.5	394.8	173.0	Not available

ตารางที่ 12 จำนวนผู้มีงานทำ จำแนกตามกลุ่มอายุ จำนวนชั่วโมงทำงานต่อสัปดาห์ การมีเวลาเหลือพอและต้องการทำงานเพิ่มขึ้น เพศ และเขตการปกครอง ทัวราชอาณาจักร (ต่อ)

TABLE 12 EMPLOYED PERSONS BY AGE GROUP, HOURS WORKED PER WEEK, AVAILABILITY FOR ADDITIONAL WORK, SEX AND AREA, WHOLE KINGDOM (Contd.)

ไตรมาสที่ 2/2558 : Quarter 2/2015

นอกเขตเทศบาล NON-MUNICIPAL AREA

หน่วยเป็นพัน : In Thousands

จำนวนชั่วโมงทำงาน เพศ และ การมีเวลาเหลือพอ และต้องการทำงานเพิ่มขึ้น	รวม Total	กลุ่มอายุ Age Group								HOURS WORKED, SEX AND AVAILABILITY FOR ADDITIONAL WORK
		15-19	20-24	25-29	30-34	35-39	40-49	50-59	>= 60	
ยอดรวม(ชาย)	11,419.9	402.3	996.3	1,087.6	1,141.9	1,276.6	2,729.0	2,326.4	1,459.8	TOTAL(MALE)
มี	176.9	8.3	27.2	11.2	13.4	21.2	42.0	36.4	17.3	Available
ไม่มี	11,243.0	394.0	969.1	1,076.4	1,128.5	1,255.4	2,687.0	2,290.0	1,442.5	Not available
มีงานประจำแต่ไม่ได้ทำงาน	257.6	1.2	11.9	11.3	13.8	20.4	53.7	75.8	69.5	With job not work
มี	29.4	0.6	0.5	2.1	1.5	4.9	6.8	8.4	4.7	Available
ไม่มี	228.2	0.6	11.5	9.3	12.3	15.4	46.9	67.4	64.8	Not available
1-9 ชั่วโมง	76.2	5.0	5.5	3.8	5.6	3.2	17.3	16.8	18.9	1-9 hours
มี	8.7	0.6	2.1	1.1	-	-	1.6	1.8	1.4	Available
ไม่มี	67.4	4.4	3.4	2.7	5.6	3.2	15.7	15.0	17.5	Not available
10-19 ชั่วโมง	352.2	26.1	28.1	27.9	24.1	30.8	58.8	70.8	85.5	10-19 hours
มี	18.4	0.2	0.6	2.1	2.1	2.8	4.7	4.0	1.9	Available
ไม่มี	333.8	25.9	27.5	25.8	22.0	28.0	54.1	66.8	83.6	Not available
20-29 ชั่วโมง	1,056.4	49.9	95.4	79.7	90.4	89.4	230.4	217.6	203.6	20-29 hours
มี	50.8	4.5	6.2	3.5	3.6	4.0	11.2	12.3	5.5	Available
ไม่มี	1,005.6	45.4	89.2	76.2	86.8	85.4	219.3	205.3	198.1	Not available
30-34 ชั่วโมง	694.6	39.3	56.1	55.6	54.9	59.3	160.0	141.3	128.1	30-34 hours
มี	16.7	0.9	3.9	0.7	1.9	0.5	4.2	2.5	2.1	Available
ไม่มี	677.9	38.4	52.2	54.9	53.1	58.7	155.8	138.8	126.0	Not available
35-39 ชั่วโมง	1,276.9	38.5	81.7	93.6	113.3	132.4	299.9	316.3	201.2	35-39 hours
มี	15.9	0.3	0.8	0.8	2.6	2.6	4.5	3.4	0.9	Available
ไม่มี	1,261.0	38.2	80.8	92.9	110.7	129.8	295.3	312.9	200.4	Not available
40-49 ชั่วโมง	5,110.0	188.6	499.2	569.6	560.9	612.0	1,245.0	952.8	481.9	40-49 hours
มี	27.8	0.3	9.2	0.9	1.5	5.6	7.1	2.3	0.9	Available
ไม่มี	5,082.2	188.3	490.0	568.7	559.5	606.4	1,237.9	950.4	481.0	Not available
50 ชั่วโมงขึ้นไป	2,596.1	53.7	218.4	246.0	278.8	329.2	663.9	535.1	271.2	50 hours and over
มี	9.1	1.0	3.8	-	0.2	0.7	1.9	1.6	-	Available
ไม่มี	2,587.0	52.7	214.6	246.0	278.6	328.5	662.0	533.5	271.2	Not available



ตารางที่ 12 จำนวนผู้มีงานทำ จำแนกตามกลุ่มอายุ จำนวนชั่วโมงทำงานต่อสัปดาห์ การมีเวลาเหลือพอและต้องการทำงานเพิ่มขึ้น เพศ และเขตการปกครอง ทัวราชอาณาจักร (ต่อ)

TABLE 12 EMPLOYED PERSONS BY AGE GROUP, HOURS WORKED PER WEEK, AVAILABILITY FOR ADDITIONAL WORK, SEX AND AREA, WHOLE KINGDOM (Contd.)

ไตรมาสที่ 2/2558 : Quarter 2/2015

นอกเขตเทศบาล NON-MUNICIPAL AREA

หน่วยเป็นพัน : In Thousands

จำนวนชั่วโมงทำงาน เพศ และ การมีเวลาเหลือพอ และต้องการทำงานเพิ่มขึ้น	รวม	กลุ่มอายุ Age Group								HOURS WORKED, SEX AND AVAILABILITY FOR ADDITIONAL WORK
	Total	15-19	20-24	25-29	30-34	35-39	40-49	50-59	>= 60	
ยอดรวม(หญิง)	9,145.5	176.4	676.5	844.3	918.8	1,142.6	2,488.3	1,941.0	957.8	TOTAL(FEMALE)
มี	122.7	2.5	7.8	7.6	11.8	18.8	35.1	32.2	7.0	Available
ไม่มี	9,022.8	173.8	668.7	836.7	907.0	1,123.8	2,453.2	1,908.7	950.9	Not available
มีงานประจำแต่ไม่ได้ทำงาน	184.0	1.5	2.1	10.3	11.5	24.1	57.5	48.1	29.0	With job not work
มี	18.7	-	0.3	1.2	0.9	2.4	6.2	5.7	2.0	Available
ไม่มี	165.3	1.5	1.9	9.1	10.6	21.8	51.3	42.4	27.0	Not available
1-9 ชั่วโมง	72.7	2.2	3.6	3.5	3.3	3.7	15.6	23.0	17.8	1 -9 hours
มี	6.2	-	-	-	-	0.2	3.3	2.2	0.5	Available
ไม่มี	66.6	2.2	3.6	3.5	3.3	3.5	12.3	20.8	17.3	Not available
10-19 ชั่วโมง	355.5	7.6	19.1	18.3	25.3	38.8	81.1	88.9	76.4	10 -19 hours
มี	21.3	-	1.7	1.7	2.9	4.5	5.5	3.4	1.6	Available
ไม่มี	334.2	7.6	17.4	16.6	22.4	34.2	75.6	85.5	74.9	Not available
20-29 ชั่วโมง	983.1	19.7	50.8	57.0	70.1	96.9	262.3	255.1	171.3	20 -29 hours
มี	29.5	2.4	1.4	0.9	3.6	2.8	7.2	10.0	1.2	Available
ไม่มี	953.7	17.3	49.4	56.1	66.6	94.1	255.1	245.1	170.1	Not available
30-34 ชั่วโมง	581.2	10.6	32.6	33.5	34.9	55.0	174.0	156.9	83.8	30 -34 hours
มี	12.8	0.1	1.8	0.4	0.8	0.9	3.7	4.4	0.7	Available
ไม่มี	568.5	10.4	30.8	33.1	34.1	54.1	170.4	152.5	83.1	Not available
35-39 ชั่วโมง	1,183.4	20.8	71.8	93.4	121.2	155.7	318.7	280.1	121.8	35 -39 hours
มี	10.7	-	-	0.7	1.8	2.6	2.0	3.3	0.4	Available
ไม่มี	1,172.7	20.8	71.8	92.6	119.4	153.1	316.8	276.9	121.4	Not available
40-49 ชั่วโมง	3,900.7	86.6	354.4	438.9	446.9	523.9	1,031.6	723.3	295.1	40 -49 hours
มี	20.1	-	2.2	2.2	1.8	5.3	5.4	2.6	0.7	Available
ไม่มี	3,880.6	86.6	352.3	436.7	445.1	518.6	1,026.2	720.7	294.5	Not available
50 ชั่วโมงขึ้นไป	1,884.8	27.3	142.1	189.5	205.5	244.5	547.5	365.6	162.6	50 hours and over
มี	3.6	-	0.5	0.5	-	0.1	1.9	0.7	-	Available
ไม่มี	1,881.2	27.3	141.7	189.1	205.5	244.4	545.7	364.9	162.6	Not available

ตารางที่ 13 จำนวนผู้ว่างงาน ที่หางานทำ จำแนกตามระยะเวลาที่หางานทำ ระดับการศึกษาที่สำเร็จ ทัวราชอาณาจักร

TABLE 13 UNEMPLOYED PERSONS, SEEKING JOP BY DURATION OF SEEKING JOP, LEVEL OF EDUCATIONAL ATTAINMENT , WHOLE KINGDOM

ไตรมาสที่ 2/2558 : Quarter 2/2015

หน่วยเป็นคน : Person

ระดับการศึกษาที่สำเร็จ	รวม Total	ระยะเวลาที่หางานทำ Duration of seeking jop						ไม่ทราบ Unknown	LEVEL OF EDUCATIONAL ATTAINMENT
		< 1 เดือน Month	1 - 2.9 เดือน Months	3 - 5.9 เดือน Months	6 - 8.9 เดือน Months	9 - 11.9 เดือน Months	>=12 เดือน Months		
ยอดรวม	68,758	36,606	23,601	4,906	650	718	2,277	-	TOTAL
1.ไม่มีการศึกษา	3,102	2,495	-	-	-	607	-	-	No education
2.ต่ำกว่าประถมศึกษา	1,036	467	233	337	-	-	-	-	Less than Elementary
3.ประถมศึกษา	7,449	5,301	1,225	165	-	-	758	-	Elementary
4.มัธยมศึกษาตอนต้น	10,681	8,041	2,158	429	-	53	-	-	Lower Secondary
5.มัธยมศึกษาตอนปลาย	14,036	7,679	5,063	1,294	-	-	-	-	Upper Secondary Level
สายสามัญ	12,578	6,697	4,839	1,042	-	-	-	-	General/Academic
สายอาชีวศึกษา	1,457	982	223	252	-	-	-	-	Vocational
สายวิชาการศึกษา	-	-	-	-	-	-	-	-	Teacher Training
6.อุดมศึกษา	32,062	12,231	14,923	2,681	650	58	1,519	-	Higher Level
สายวิชาการ	19,721	9,192	5,930	2,372	650	58	1,519	-	Academic
สายวิชาชีพ	8,161	2,246	5,725	191	-	-	-	-	Higher Technical Education
สายวิชาการศึกษา	4,179	793	3,268	118	-	-	-	-	Teacher Training
7.อื่นๆ <sup>1/</sup>	392	392	-	-	-	-	-	-	Others <sup>1/</sup>
8.ไม่ทราบ	-	-	-	-	-	-	-	-	Unknown

1/ รวมอาชีวะระยะสั้น 1/ Including Short Course Vocational

ตารางที่ 13 จำนวนผู้ว่างงาน ที่หางานทำ จำแนกตามระยะเวลาที่หางานทำ ระดับการศึกษาที่สำเร็จ และเพศ ทั้งราชอาณาจักร

TABLE 13 UNEMPLOYED PERSONS, SEEKING JOP BY DURATION OF SEEKING JOP, LEVEL OF EDUCATIONAL ATTAINMENT AND SEX, WHOLE KINGDOM

ไตรมาสที่ 2/2558 : Quarter 2/2015

หน่วยเป็นคน : Person

ระดับการศึกษาที่สำเร็จ	รวม	ระยะเวลาที่หางานทำ Duration of seeking jop						ไม่ทราบ	LEVEL OF EDUCATIONAL ATTAINMENT
		< 1 เดือน	1 - 2.9 เดือน	3 - 5.9 เดือน	6 - 8.9 เดือน	9 - 11.9 เดือน	>=12 เดือน		
		Month	Months	Months	Months	Months	Months		
ชาย	35,673	19,408	12,616	1,682	-	53	1,915	-	MALE
ไม่มีการศึกษา	1,828	1,828	-	-	-	-	-	-	No education
ต่ำกว่าประถมศึกษา	616	467	150	-	-	-	-	-	Less than Elementary
ประถมศึกษา	5,740	3,949	1,033	-	-	-	758	-	Elementary
มัธยมศึกษาตอนต้น	6,110	5,140	488	429	-	53	-	-	Lower Secondary
มัธยมศึกษาตอนปลาย	6,444	2,589	3,673	182	-	-	-	-	Upper Secondary Level
สายสามัญ	5,867	2,235	3,450	182	-	-	-	-	General/Academic
สายอาชีวศึกษา	577	354	223	-	-	-	-	-	Vocational
สายวิชาการศึกษา	-	-	-	-	-	-	-	-	Teacher Training
อุดมศึกษา	14,543	5,043	7,272	1,071	-	-	1,157	-	Higher Level
สายวิชาการ	6,063	2,679	1,347	881	-	-	1,157	-	Academic
สายวิชาชีพ	7,916	2,121	5,604	191	-	-	-	-	Higher Technical Education
สายวิชาการศึกษา	564	243	321	-	-	-	-	-	Teacher Training
อื่นๆ 1/	392	392	-	-	-	-	-	-	Others 1/
ไม่ทราบ	-	-	-	-	-	-	-	-	Unknown
หญิง	33,084	17,198	10,985	3,225	650	665	362	-	FEMALE
ไม่มีการศึกษา	1,275	668	-	-	-	607	-	-	No education
ต่ำกว่าประถมศึกษา	420	-	83	337	-	-	-	-	Less than Elementary
ประถมศึกษา	1,709	1,351	192	165	-	-	-	-	Elementary
มัธยมศึกษาตอนต้น	4,571	2,901	1,670	-	-	-	-	-	Lower Secondary
มัธยมศึกษาตอนปลาย	7,592	5,090	1,389	1,113	-	-	-	-	Upper Secondary Level
สายสามัญ	6,712	4,462	1,389	861	-	-	-	-	General/Academic
สายอาชีวศึกษา	880	628	-	252	-	-	-	-	Vocational
สายวิชาการศึกษา	-	-	-	-	-	-	-	-	Teacher Training
อุดมศึกษา	17,518	7,188	7,651	1,610	650	58	362	-	Higher Level
สายวิชาการ	13,658	6,513	4,583	1,492	650	58	362	-	Academic
สายวิชาชีพ	246	125	121	-	-	-	-	-	Higher Technical Education
สายวิชาการศึกษา	3,615	550	2,947	118	-	-	-	-	Teacher Training
อื่นๆ 1/	-	-	-	-	-	-	-	-	Others 1/
ไม่ทราบ	-	-	-	-	-	-	-	-	Unknown

1/ รวมอาชีวะระยะสั้น 1/ Including Short Course Vocational

ตารางที่ 13 จำนวนผู้ว่างงาน ที่หางานทำ จำแนกตามระยะเวลาที่หางานทำ ระดับการศึกษาที่สำเร็จ เพศ และเขตการปกครอง ทัวราชอาณาจักร (ต่อ)

TABLE 13 UNEMPLOYED PERSONS, SEEKING JOP BY DURATION OF SEEKING JOP, LEVEL OF EDUCATIONAL ATTAINMENT, SEX AND AREA, WHOLE KINGDOM (Contd.)

ไตรมาสที่ 2/2558 : Quarter 2/2015

ในเขตเทศบาล MUNICIPAL AREA

หน่วยเป็นคน : Person

ระดับการศึกษาที่สำเร็จ	รวม	ระยะเวลาที่หางานทำ Duration of seeking jop						ไม่ทราบ	LEVEL OF EDUCATIONAL ATTAINMENT
		< 1 เดือน	1 - 2.9 เดือน	3 - 5.9 เดือน	6 - 8.9 เดือน	9 - 11.9 เดือน	>=12 เดือน		
	Total	Month	Months	Months	Months	Months	Months	Unknown	
ยอดรวม	39,643	20,983	13,904	2,477	650	111	1,519	-	TOTAL
ชาย	18,593	7,814	8,499	1,071	-	53	1,157	-	MALE
ไม่มีการศึกษา	-	-	-	-	-	-	-	-	No education
ต่ำกว่าประถมศึกษา	616	467	150	-	-	-	-	-	Less than Elementary
ประถมศึกษา	1,014	781	233	-	-	-	-	-	Elementary
มัธยมศึกษาตอนต้น	2,243	1,948	242	-	-	53	-	-	Lower Secondary
มัธยมศึกษาตอนปลาย	4,407	930	3,477	-	-	-	-	-	Upper Secondary Level
สายสามัญ	3,829	576	3,253	-	-	-	-	-	General/Academic
สายอาชีพศึกษา	577	354	223	-	-	-	-	-	Vocational
สายวิชาการศึกษา	-	-	-	-	-	-	-	-	Teacher Training
อุดมศึกษา	9,922	3,296	4,397	1,071	-	-	1,157	-	Higher Level
สายวิชาการ	5,194	1,978	1,178	881	-	-	1,157	-	Academic
สายวิชาชีพ	4,550	1,318	3,041	191	-	-	-	-	Higher Technical Education
สายวิชาการศึกษา	178	-	178	-	-	-	-	-	Teacher Training
อื่นๆ <sup>1/</sup>	392	392	-	-	-	-	-	-	Others <sup>1/</sup>
ไม่ทราบ	-	-	-	-	-	-	-	-	Unknown
หญิง	21,049	13,169	5,405	1,405	650	58	362	-	FEMALE
ไม่มีการศึกษา	355	355	-	-	-	-	-	-	No education
ต่ำกว่าประถมศึกษา	83	-	83	-	-	-	-	-	Less than Elementary
ประถมศึกษา	635	443	192	-	-	-	-	-	Elementary
มัธยมศึกษาตอนต้น	1,963	1,557	406	-	-	-	-	-	Lower Secondary
มัธยมศึกษาตอนปลาย	6,634	4,771	1,389	474	-	-	-	-	Upper Secondary Level
สายสามัญ	5,754	4,143	1,389	222	-	-	-	-	General/Academic
สายอาชีพศึกษา	880	628	-	252	-	-	-	-	Vocational
สายวิชาการศึกษา	-	-	-	-	-	-	-	-	Teacher Training
อุดมศึกษา	11,380	6,043	3,335	932	650	58	362	-	Higher Level
สายวิชาการ	10,515	5,918	2,713	813	650	58	362	-	Academic
สายวิชาชีพ	246	125	121	-	-	-	-	-	Higher Technical Education
สายวิชาการศึกษา	620	-	501	118	-	-	-	-	Teacher Training
อื่นๆ <sup>1/</sup>	-	-	-	-	-	-	-	-	Others <sup>1/</sup>
ไม่ทราบ	-	-	-	-	-	-	-	-	Unknown

1/ รวมอาชีวะระยะสั้น 1/ Including Short Course Vocational

ตารางที่ 13 จำนวนผู้ว่างงาน ที่ทำงานทำ จำแนกตามระยะเวลาที่หางานทำ ระดับการศึกษาที่สำเร็จ เพศ และเขตการปกครอง ทัวราชอาณาจักร (ต่อ)

TABLE 13 UNEMPLOYED PERSONS, SEEKING JOP BY DURATION OF SEEKING JOP, LEVEL OF EDUCATIONAL ATTAINMENT, SEX AND AREA, WHOLE KINGDOM (Contd.)

ไตรมาสที่ 2/2558 : Quarter 2/2015

นอกเขตเทศบาล NON-MUNICIPAL AREA

หน่วยเป็นคน : Person

ระดับการศึกษาที่สำเร็จ	รวม	ระยะเวลาที่ทำงานทำ Duration of seeking jop						ไม่ทราบ	LEVEL OF EDUCATIONAL ATTAINMENT
		< 1 เดือน	1 - 2.9 เดือน	3 - 5.9 เดือน	6 - 8.9 เดือน	9 - 11.9 เดือน	>=12 เดือน		
	Total	Month	Months	Months	Months	Months	Months	Unknown	
ยอดรวม	29,115	15,623	9,697	2,430	-	607	758	-	TOTAL
ชาย	17,080	11,594	4,117	611	-	-	758	-	MALE
ไม่มีการศึกษา	1,828	1,828	-	-	-	-	-	-	No education
ต่ำกว่าประถมศึกษา	-	-	-	-	-	-	-	-	Less than Elementary
ประถมศึกษา	4,726	3,169	800	-	-	-	758	-	Elementary
มัธยมศึกษาตอนต้น	3,867	3,191	246	429	-	-	-	-	Lower Secondary
มัธยมศึกษาตอนปลาย	2,038	1,659	197	182	-	-	-	-	Upper Secondary Level
สายสามัญ	2,038	1,659	197	182	-	-	-	-	General/Academic
สายอาชีวศึกษา	-	-	-	-	-	-	-	-	Vocational
สายวิชาการศึกษา	-	-	-	-	-	-	-	-	Teacher Training
อุดมศึกษา	4,622	1,747	2,875	-	-	-	-	-	Higher Level
สายวิชาการ	870	701	169	-	-	-	-	-	Academic
สายวิชาชีพ	3,366	803	2,563	-	-	-	-	-	Higher Technical Education
สายวิชาการศึกษา	386	243	143	-	-	-	-	-	Teacher Training
อื่นๆ <sup>1/</sup>	-	-	-	-	-	-	-	-	Others <sup>1/</sup>
ไม่ทราบ	-	-	-	-	-	-	-	-	Unknown
หญิง	12,035	4,029	5,580	1,819	-	607	-	-	FEMALE
ไม่มีการศึกษา	920	313	-	-	-	607	-	-	No education
ต่ำกว่าประถมศึกษา	337	-	-	337	-	-	-	-	Less than Elementary
ประถมศึกษา	1,074	909	-	165	-	-	-	-	Elementary
มัธยมศึกษาตอนต้น	2,609	1,344	1,264	-	-	-	-	-	Lower Secondary
มัธยมศึกษาตอนปลาย	958	319	-	639	-	-	-	-	Upper Secondary Level
สายสามัญ	958	319	-	639	-	-	-	-	General/Academic
สายอาชีวศึกษา	-	-	-	-	-	-	-	-	Vocational
สายวิชาการศึกษา	-	-	-	-	-	-	-	-	Teacher Training
อุดมศึกษา	6,139	1,145	4,316	678	-	-	-	-	Higher Level
สายวิชาการ	3,143	595	1,870	678	-	-	-	-	Academic
สายวิชาชีพ	-	-	-	-	-	-	-	-	Higher Technical Education
สายวิชาการศึกษา	2,996	550	2,446	-	-	-	-	-	Teacher Training
อื่นๆ <sup>1/</sup>	-	-	-	-	-	-	-	-	Others <sup>1/</sup>
ไม่ทราบ	-	-	-	-	-	-	-	-	Unknown

1/ รวมอาชีวะระยะสั้น 1/ Including Short Course Vocational

ตารางที่ 14 จำนวนผู้ว่างงาน ที่เคยทำงานมาก่อน จำแนกตามอาชีพที่ทำครั้งสุดท้าย อุตสาหกรรมที่ทำครั้งสุดท้าย ทัวราชอาณาจักร  
TABLE 14 UNEMPLOYED PERSONS, EVER WORKED BY LAST OCCUPATION, LAST INDUDTRY , WHOLE KINGDOM

ไตรมาสที่ 2/2558 : Quarter2/2015

หน่วยเป็น千人 : person

อาชีพที่ทำครั้งสุดท้าย	รวม	อุตสาหกรรมที่ทำครั้งสุดท้าย Last Industry											LAST OCCUPATION
		เกษตรกรรม	การทำเหมืองแร่	การผลิต	ไฟฟ้า ก๊าซ	จัดหาน้ำ ป่าบด	การก่อสร้าง	การขายส่ง	การขนส่ง และ	ที่พักแรมและ	ข้อมูลข่าวสาร	การเงินและ	
		การป่าไม้	เหมืองแร่		ไอน้ำระบบปรับ	น้ำเสียและประปา		การขายปลีก	สถานที่เก็บสินค้า	บริการด้านอาหาร	และการสื่อสาร	การประกันภัย	
		และการประมง	และเหมืองหิน	Manufacturing	อากาศ	Water supply	Construction	การชื้อมยานยนต์	Transportation	Accommodation	Information	Financial	
	Total	Agriculture	Mining		Electricity	sewerage, waste		whole sale&retail	and storage	and food service	communication	intermedation	
ยอดรวม	164,404	26,082	1,011	47,911	-	166	12,556	34,944	3,073	11,314	2,469	2,572	TOTAL
1. ผู้จัดการ ข้าราชการระดับอาวุโส	990	-	-	-	-	-	156	401	-	433	-	-	1. managers, senior officials
และผู้บริหารกฎหมาย													and Legislators
2. ผู้ประกอบวิชาชีพด้านต่างๆ	8,596	-	-	1,896	-	-	-	-	-	92	1,073	193	2. Professionals
3. เจ้าหน้าที่เทคนิคและผู้ประกอบวิชาชีพที่เกี่ยวข้องกับด้านต่างๆ	6,854	-	-	224	-	-	571	1,371	-	633	1,098	498	3. Technicians and associate professionals
4. เสมียน	11,194	420	-	1,965	-	-	-	2,506	600	414	214	1,881	4. Clerks
5. พนักงานบริการและผู้จำหน่ายสินค้า	36,944	-	-	385	-	-	-	23,612	-	8,234	-	-	5. Service workers and sell goods
6. ผู้ปฏิบัติงานที่มีฝีมือในด้านการเกษตร ป่าไม้ และประมง	7,795	7,509	-	-	-	-	-	-	-	-	-	-	6. Skilled agricultural forest and fishery workers
7. ช่างฝีมือ และผู้ปฏิบัติงานที่เกี่ยวข้อง	23,988	-	1,011	14,889	-	-	5,474	2,259	-	210	85	-	7. Craft and associate professionals
8. ผู้ควบคุมเครื่องจักรโรงงานและเครื่องจักรและผู้ปฏิบัติงานด้านการประกอบ	30,774	-	-	27,002	-	-	-	707	2,377	-	-	-	8. Plant and machine controlors and assemblers
9. ผู้ประกอบอาชีพงานพื้นฐาน	37,270	18,153	-	1,551	-	166	6,354	4,089	96	1,299	-	-	9. Elementary occupations
10. คนงานซึ่งมิได้จำแนกไว้ในหมวดอื่น	-	-	-	-	-	-	-	-	-	-	-	-	10. Workers not classifiable by occupation

ตารางที่ 14 จำนวนผู้ว่างงาน ที่เคยทำงานมาก่อน จำแนกตามอาชีพที่ทำครั้งสุดท้าย อุตสาหกรรมที่ทำครั้งสุดท้าย ทั้งราชอาณาจักร (ต่อ)  
TABLE 14 UNEMPLOYED PERSONS, EVER WORKED BY LAST OCCUPATION, LAST INDUSTRY , WHOLE KINGDOM (Contd.)

ไตรมาสที่ 2/2558 : Quarter2/2015

หน่วยเป็นคน : person

อาชีพที่ทำครั้งสุดท้าย	อุตสาหกรรมที่ทำครั้งสุดท้าย (ต่อ) Last Industry (Contd.)											LAST OCCUPATION
	กิจกรรม	กิจกรรมทางวิชาชีพ	การบริหารสนับสนุน	การบริหารราชการ	การศึกษา	กิจกรรมด้านสุขภาพ	ศิลปะ ความบันเทิง	บริการด้านอื่นๆ	งานในครัวเรือน	กิจกรรมของ	ไม่ทราบ	
	อสังหาริมทรัพย์	วิทย์และเทคโนโลยี	และป้องกันประเทศ	ป้องกันประเทศ		งานสังคมสงเคราะห์	และนันทนาการ		ส่วนบุคคล	องค์กร		
	Real estate activities	Professional, scientific and technical activities	Administrative support service activities	Public administration defence	Education	Health and social work	Art entertainment	Other service	Activities of household	Extra-territorial	Unknown	
ยอดรวม	-	562	6,658	1,542	6,586	1,019	2,079	3,181	680	-	-	TOTAL
1. ผู้จัดการ ข้าราชการระดับอาวุโส และผู้บัญชาการตามกฎหมาย	-	-	-	-	-	-	-	-	-	-	-	1. managers, senior officials and Legislators
2. ผู้ประกอบวิชาชีพด้านต่างๆ	-	24	-	88	4,208	301	722	-	-	-	-	2. Professionals
3. เจ้าหน้าที่เทคนิคและผู้ประกอบวิชาชีพที่เกี่ยวข้องกับด้านต่างๆ	-	-	-	85	-	571	1,357	447	-	-	-	3. Technicians and associate professionals
4. เสมียน	-	-	420	1,088	1,687	-	-	-	-	-	-	4. Clerks
5. พนักงานบริการและผู้จำหน่ายสินค้า	-	-	3,908	-	434	148	-	-	224	-	-	5. Service workers and sell goods
6. ผู้ปฏิบัติงานที่มีฝีมือในด้านการเกษตร ป่าไม้ และประมง	-	-	29	-	257	-	-	-	-	-	-	6. Skilled agricultural forest and fishery workers
7. ช่างฝีมือ และผู้ปฏิบัติงานที่เกี่ยวข้อง	-	-	60	-	-	-	-	-	-	-	-	7. Craft and associate professionals
8. ผู้ควบคุมเครื่องจักรโรงงานและเครื่องจักร และผู้ปฏิบัติงานด้านการประกอบ	-	538	-	150	-	-	-	-	-	-	-	8. Plant and machine controlors and assemblers
9. ผู้ประกอบอาชีพงานพื้นฐาน	-	-	2,241	131	-	-	-	2,734	456	-	-	9. Elementary occupations
10. คนงานซึ่งมิได้จำแนกไว้ในหมวดอื่น	-	-	-	-	-	-	-	-	-	-	-	10. Workers not classifiable by occupation

ตารางที่ 14 จำนวนผู้ว่างงาน ที่เคยทำงานมาก่อน จำแนกตามอาชีพที่ทำครั้งสุดท้าย อุตสาหกรรมที่ทำครั้งสุดท้าย และเพศ ทั้งราชอาณาจักร

TABLE 14 UNEMPLOYED PERSONS, EVER WORKED BY LAST OCCUPATION, LAST INDUSTRY AND SEX, WHOLE KINGDOM

ไตรมาสที่ 2/2558 : Quarter2/2015

หน่วยนับ : person

อาชีพที่ทำครั้งสุดท้าย	รวม	อุตสาหกรรมที่ทำครั้งสุดท้าย Last Industry											LAST OCCUPATION
		เกษตรกรรม การป่าไม้ และการประมง	การทำเหมืองแร่ และเหมืองหิน	การผลิต	ไฟฟ้า ก๊าซ ไอน้ำระบบปรับอากาศ	จัดหาน้ำ บำบัดน้ำเสีย และประปา Water supply	การก่อสร้าง Construction	การขายส่ง การขายปลีก การซ่อมยานยนต์ whole sale&retail	การขนส่ง และ สถานที่เก็บสินค้า Transportation and storage	ที่พักแรมและบริการด้านอาหาร Accommodation and food service	ข้อมูลข่าวสาร และการสื่อสาร Information and communication	กิจกรรมการเงินและการประกันภัย Financial Intermedation	
		Total	Agriculture	Mining	Manufacturing	Electricity	sewerage, waste						
ชาย	91,211	15,318	1,011	25,011	-	-	11,271	18,019	2,526	6,132	1,183	685	MALE
1. ผู้จัดการ ข้าราชการระดับอาวุโส และผู้บัญชาการกองหมาย	739	-	-	-	-	-	156	401	-	182	-	-	1. managers, senior officials and Legislators
2. ผู้ประกอบวิชาชีพด้านต่างๆ	2,255	-	-	1,896	-	-	-	-	-	92	-	-	2. Professionals
3. เจ้าหน้าที่เทคนิคและผู้ประกอบวิชาชีพที่เกี่ยวข้องกับด้านต่างๆ	4,520	-	-	224	-	-	571	392	-	633	1,098	89	3. Technicians and associate professionals
4. เสมียน	3,187	-	-	-	-	-	-	1,544	53	323	-	597	4. Clerks
5. พนักงานบริการและผู้จำหน่ายสินค้า	17,734	-	-	385	-	-	-	9,235	-	3,997	-	-	5. Service workers and sell goods
6. ผู้ปฏิบัติงานที่มีฝีมือในด้านการเกษตร ป่าไม้ และประมง	5,402	5,145	-	-	-	-	-	-	-	-	-	-	6. Skilled agricultural forest and fishery workers
7. ช่างฝีมือ และผู้ปฏิบัติงานที่เกี่ยวข้อง	16,817	-	1,011	7,858	-	-	5,334	2,259	-	210	85	-	7. Craft and associate professionals
8. ผู้ควบคุมเครื่องจักรโรงงานและเครื่องจักร และผู้ปฏิบัติงานด้านการประกอบ	17,304	-	-	14,070	-	-	-	707	2,377	-	-	-	8. Plant and machine controlors and assemblers
9. ผู้ประกอบอาชีพงานพื้นฐาน	23,254	10,173	-	579	-	-	5,210	3,482	96	696	-	-	9. Elementary occupations
10. คนงานซึ่งมิได้จำแนกไว้ในหมวดอื่น	-	-	-	-	-	-	-	-	-	-	-	-	10. Workers not classifiable by occupation
หญิง	73,193	10,764	-	22,900	-	166	1,285	16,926	547	5,182	1,286	1,887	FEMALE
1. ผู้จัดการ ข้าราชการระดับอาวุโส และผู้บัญชาการกองหมาย	252	-	-	-	-	-	-	-	-	252	-	-	1. managers, senior officials and Legislators
2. ผู้ประกอบวิชาชีพด้านต่างๆ	6,341	-	-	-	-	-	-	-	-	-	1,073	193	2. Professionals
3. เจ้าหน้าที่เทคนิคและผู้ประกอบวิชาชีพที่เกี่ยวข้องกับด้านต่างๆ	2,334	-	-	-	-	-	-	979	-	-	-	409	3. Technicians and associate professionals
4. เสมียน	8,007	420	-	1,965	-	-	-	962	547	91	214	1,284	4. Clerks
5. พนักงานบริการและผู้จำหน่ายสินค้า	19,209	-	-	-	-	-	-	14,377	-	4,237	-	-	5. Service workers and sell goods
6. ผู้ปฏิบัติงานที่มีฝีมือในด้านการเกษตร ป่าไม้ และประมง	2,393	2,364	-	-	-	-	-	-	-	-	-	-	6. Skilled agricultural forest and fishery workers
7. ช่างฝีมือ และผู้ปฏิบัติงานที่เกี่ยวข้อง	7,171	-	-	7,031	-	-	140	-	-	-	-	-	7. Craft and associate professionals
8. ผู้ควบคุมเครื่องจักรโรงงานและเครื่องจักร และผู้ปฏิบัติงานด้านการประกอบ	13,470	-	-	12,931	-	-	-	-	-	-	-	-	8. Plant and machine controlors and assemblers
9. ผู้ประกอบอาชีพงานพื้นฐาน	14,016	7,981	-	972	-	166	1,145	607	-	603	-	-	9. Elementary occupations
10. คนงานซึ่งมิได้จำแนกไว้ในหมวดอื่น	-	-	-	-	-	-	-	-	-	-	-	-	10. Workers not classifiable by occupation



ตารางที่ 14 จำนวนผู้ว่างงาน ที่เคยทำงานมาก่อน จำแนกตามอาชีพที่ทำครั้งสุดท้าย อุตสาหกรรมที่ทำครั้งสุดท้าย และเพศ พุทธศักราช ๒๕๖๑ (ต่อ)

TABLE 14 UNEMPLOYED PERSONS, EVER WORKED BY LAST OCCUPATION, LAST INDUSTRY AND SEX , WHOLE KINGDOM (Contd.)

ไตรมาสที่ 2/2558 : Quarter2/2015

หน่วยนับคน : person

อาชีพที่ทำครั้งสุดท้าย	อุตสาหกรรมที่ทำครั้งสุดท้าย (ต่อ) Last Industry (Contd.)												LAST OCCUPATION
	กิจกรรมอสังหาริมทรัพย์ Real estate activities	กิจกรรมทางวิชาชีพ และเทคนิค Professional/scientific technical activities	การบริหารสนับสนุน และป้องกันประเทศ Administrative support service activities	การบริหารราชการ ป้องกันประเทศ Public administration defence	การศึกษา Education	กิจกรรมด้านสุขภาพ งานสังคมสงเคราะห์ Health and social work	ศิลปะ ความบันเทิง และนันทนาการ Art, entertainment	บริการด้านอื่นๆ Other service	งานในครัวเรือน ส่วนบุคคล Activities of household	กิจกรรมของ องค์กร Extra-territorial	ไม่ทราบ Unknown		
ชาย	-	24	5,130	1,087	623	72	1,357	1,690	73	-	-	MALE	
1. ผู้จัดการ ข้าราชการระดับอาวุโส และผู้บัญญัติกฎหมาย	-	-	-	-	-	-	-	-	-	-	-	1. managers, senior officials and Legislators	
2. ผู้ประกอบวิชาชีพด้านต่างๆ	-	24	-	88	156	-	-	-	-	-	-	2. Professionals	
3. เจ้าหน้าที่เทคนิคและผู้ประกอบวิชาชีพ ที่เกี่ยวข้องกับด้านต่างๆ	-	-	-	85	-	72	1,357	-	-	-	-	3. Technicians and associate professionals	
4. เสมียน	-	-	38	633	-	-	-	-	-	-	-	4. Clerks	
5. พนักงานบริการและผู้จำหน่ายสินค้า	-	-	3,908	-	210	-	-	-	-	-	-	5. Service workers and sell goods	
6. ผู้ปฏิบัติงานที่มีฝีมือในด้านการเกษตร ป่าไม้ และประมง	-	-	-	-	257	-	-	-	-	-	-	6. Skilled agricultural forest and fishery workers	
7. ช่างฝีมือ และผู้ปฏิบัติงานที่เกี่ยวข้อง	-	-	60	-	-	-	-	-	-	-	-	7. Craft and associate professionals	
8. ผู้ควบคุมเครื่องจักรโรงงานและเครื่องจักร และผู้ปฏิบัติงานด้านการประกอบ	-	-	-	150	-	-	-	-	-	-	-	8. Plant and machine controlors and assemblers	
9. ผู้ประกอบอาชีพงานพื้นฐาน	-	-	1,125	131	-	-	-	1,690	73	-	-	9. Elementary occupations	
10. คนงานซึ่งมิได้จำแนกไว้ในหมวดอื่น	-	-	-	-	-	-	-	-	-	-	-	10. Workers not classifiable by occupation	
หญิง	-	538	1,527	455	5,963	947	722	1,491	607	-	-	FEMALE	
1. ผู้จัดการ ข้าราชการระดับอาวุโส และผู้บัญญัติกฎหมาย	-	-	-	-	-	-	-	-	-	-	-	1. managers, senior officials and Legislators	
2. ผู้ประกอบวิชาชีพด้านต่างๆ	-	-	-	-	4,052	301	722	-	-	-	-	2. Professionals	
3. เจ้าหน้าที่เทคนิคและผู้ประกอบวิชาชีพ ที่เกี่ยวข้องกับด้านต่างๆ	-	-	-	-	-	499	-	447	-	-	-	3. Technicians and associate professionals	
4. เสมียน	-	-	383	455	1,687	-	-	-	-	-	-	4. Clerks	
5. พนักงานบริการและผู้จำหน่ายสินค้า	-	-	-	-	224	148	-	-	224	-	-	5. Service workers and sell goods	
6. ผู้ปฏิบัติงานที่มีฝีมือในด้านการเกษตร ป่าไม้ และประมง	-	-	29	-	-	-	-	-	-	-	-	6. Skilled agricultural forest and fishery workers	
7. ช่างฝีมือ และผู้ปฏิบัติงานที่เกี่ยวข้อง	-	-	-	-	-	-	-	-	-	-	-	7. Craft and associate professionals	
8. ผู้ควบคุมเครื่องจักรโรงงานและเครื่องจักร และผู้ปฏิบัติงานด้านการประกอบ	-	538	-	-	-	-	-	-	-	-	-	8. Plant and machine controlors and assemblers	
9. ผู้ประกอบอาชีพงานพื้นฐาน	-	-	1,116	-	-	-	-	1,044	383	-	-	9. Elementary occupations	
10. คนงานซึ่งมิได้จำแนกไว้ในหมวดอื่น	-	-	-	-	-	-	-	-	-	-	-	10. Workers not classifiable by occupation	

ตารางที่ 14 จำนวนผู้ว่างงาน ที่เคยทำงานมาก่อน จำแนกตามอาชีพที่ทำครั้งสุดท้าย อุตสาหกรรมที่ทำครั้งสุดท้าย เพศ และเขตการปกครอง ทั้งราชอาณาจักร (ต่อ)

TABLE 14 UNEMPLOYED PERSONS, EVER WORKED BY LAST OCCUPATION, LAST INDUSTRY, SEX AND AREA, WHOLE KINGDOM (Contd.)

ไตรมาสที่ 2/2558 : Quarter2/2015

ในเขตเทศบาล MUNICIPAL AREA

หน่วยเป็นคน : person

อาชีพที่ทำครั้งสุดท้าย	อุตสาหกรรมที่ทำครั้งสุดท้าย Last Industry												LAST OCCUPATION
	รวม	เกษตรกรรม การป่าไม้ และการประมง	การทำเหมืองแร่ และเหมืองหิน	การผลิต	ไฟฟ้า ก๊าซ ไอน้ำระบบปรับอากาศ	จัดหาน้ำ บำบัดน้ำเสีย และประปา	การก่อสร้าง	การขายส่ง การขายปลีก	การขนส่ง และ สถานที่เก็บสินค้า	ที่พักแรมและ บริการด้านอาหาร	ข้อมูลข่าวสาร และการสื่อสาร	การเงินและ การประกันภัย	
	Total	Agriculture	Mining	Manufacturing	Electricity	Water supply sewerage, waste	Construction	การชื้อขายยนต์ whole sale&retail	Transportation and storage	Accommodation and food service	Information communication	Financial intermedation	
ยอดรวม	86,423	11,595	-	26,211	-	166	4,915	15,641	2,977	8,383	2,020	1,943	TOTAL
ชาย	49,964	6,101	-	12,579	-	-	4,495	11,180	2,430	5,242	947	685	MALE
1. ผู้จัดการ ข้าราชการระดับอาวุโส และผู้บริหารกฎหมาย	557	-	-	-	-	-	156	401	-	-	-	-	1. managers, senior officials and Legislators
2. ผู้ประกอบวิชาชีพด้านต่างๆ	2,099	-	-	1,896	-	-	-	-	-	92	-	-	2. Professionals
3. เจ้าหน้าที่เทคนิคและผู้ประกอบวิชาชีพ ที่เกี่ยวข้องกับด้านต่างๆ	3,669	-	-	-	-	-	571	-	-	633	862	89	3. Technicians and associate professionals
4. เสมียน	1,846	-	-	-	-	-	-	836	53	323	-	597	4. Clerks
5. พนักงานบริการและจำหน่ายสินค้า	13,403	-	-	170	-	-	-	5,604	-	3,632	-	-	5. Service workers and sell goods
6. ผู้ปฏิบัติงานที่มีฝีมือในด้านการเกษตร ป่าไม้ และประมง	4,058	4,058	-	-	-	-	-	-	-	-	-	-	6. Skilled agricultural forest and fishery workers
7. ช่างฝีมือ และผู้ปฏิบัติงานที่เกี่ยวข้อง	5,256	-	-	1,593	-	-	2,293	1,225	-	-	85	-	7. Craft and associate professionals
8. ผู้ควบคุมเครื่องจักรโรงงานและเครื่องจักร และผู้ปฏิบัติงานด้านการประกอบ	11,075	-	-	8,550	-	-	-	148	2,377	-	-	-	8. Plant and machine controlors and assemblers
9. ผู้ประกอบอาชีพงานพื้นฐาน	8,002	2,044	-	370	-	-	1,475	2,966	-	562	-	-	9. Elementary occupations
10. คนงานซึ่งมิได้จำแนกไว้ในหมวดอื่น	-	-	-	-	-	-	-	-	-	-	-	-	10. Workers not classifiable by occupation

ตารางที่ 14 จำนวนผู้ว่างงาน ที่เคยทำงานมาก่อน จำแนกตามอาชีพที่ทำครั้งสุดท้าย อุตสาหกรรมที่ทำครั้งสุดท้าย เพศ และเขตการปกครอง หัวราชอาณาจักร (ต่อ)

TABLE 14 UNEMPLOYED PERSONS, EVER WORKED BY LAST OCCUPATION, LAST INDUSTRY SEX AND AREA, WHOLE KINGDOM (Contd.)

ไตรมาสที่ 2/2558 : Quarter2/2015

ในเขตเทศบาล MUNICIPAL AREA

หน่วยเป็นคน : person

อาชีพที่ทำครั้งสุดท้าย	อุตสาหกรรมที่ทำครั้งสุดท้าย Last Industry												LAST OCCUPATION
	รวม	เกษตรกรรม	การทำเหมืองแร่	การผลิต	ไฟฟ้า ก๊าซ	จัดหาน้ำ บำบัดน้ำเสีย	การก่อสร้าง	การขายส่ง	การขายส่ง และ	ที่พักแรมและ	ข้อมูลข่าวสาร	การเงินและ	
	Total	การป่าไม้และการประมง	เหมืองแร่และเหมืองหิน	Minning	Manufacturing	ไฟฟ้า ก๊าซ	Water supply	Construction	การขายปลีก	สถานที่เก็บสินค้า	Accommodation and food service	Information communication	Financial intermedation
หญิง	36,459	420	-	6,780	-	-	629	4,082	-	3,448	709	232	FEMALE
1. ผู้จัดการ ข้าราชการระดับอาวุโส และผู้บัญชาการกฎหมาย	252	-	-	-	-	-	-	-	-	252	-	-	1. managers, senior officials and Legislators
2. ผู้ประกอบวิชาชีพด้านต่างๆ	4,075	-	-	-	-	-	-	-	-	-	1,073	193	2. Professionals
3. เจ้าหน้าที่เทคนิคและผู้ประกอบวิชาชีพที่เกี่ยวข้องกับด้านต่างๆ	1,566	-	-	-	-	-	-	979	-	-	-	409	3. Technicians and associate professionals
4. เสมียน	4,177	420	-	778	-	-	-	-	547	91	-	655	4. Clerks
5. พนักงานบริการและผู้จำหน่ายสินค้า	6,437	-	-	-	-	-	-	3,482	-	2,360	-	-	5. Service workers and sell goods
6. ผู้ปฏิบัติงานที่มีฝีมือในด้านการเกษตร ป่าไม้ และประมง	1,139	1,110	-	-	-	-	-	-	-	-	-	-	6. Skilled agricultural forest and fishery workers
7. ช่างฝีมือ และผู้ปฏิบัติงานที่เกี่ยวข้อง	1,481	-	-	1,341	-	-	140	-	-	-	-	-	7. Craft and associate professionals
8. ผู้ควบคุมเครื่องจักรโรงงานและเครื่องจักร และผู้ปฏิบัติงานด้านการประกอบ	10,541	-	-	10,541	-	-	-	-	-	-	-	-	8. Plant and machine controlors and assemblers
9. ผู้ประกอบอาชีพงานพื้นฐาน	6,792	3,964	-	972	-	166	279	-	-	439	-	-	9. Elementary occupations
10. คนงานซึ่งมิได้จำแนกไว้ในหมวดอื่น	-	-	-	-	-	-	-	-	-	-	-	-	10. Workers not classifiable by occupation

ตารางที่ 14 จำนวนผู้ว่างงาน ที่เคยทำงานมาก่อน จำแนกตามอาชีพที่ทำครั้งสุดท้าย อุตสาหกรรมที่ทำครั้งสุดท้าย เพศ และเขตการปกครอง ทัวราชอาณาจักร (ต่อ)

TABLE 14 UNEMPLOYED PERSONS, EVER WORKED BY LAST OCCUPATION, LAST INDUSTRY SEX AND AREA, WHOLE KINGDOM (Contd.)

ไตรมาสที่ 2/2558 : Quarter2/2015

ในเขตเทศบาล MUNICIPAL AREA

หน่วยเป็นคน : person

อาชีพที่ทำครั้งสุดท้าย	อุตสาหกรรมที่ทำครั้งสุดท้าย (ต่อ) Last Industry (Contd.)												LAST OCCUPATION
	กิจกรรมอสังหาริมทรัพย์	กิจกรรมทางวิชาชีพวิทย์และเทคโนโลยี	การบริหารสนับสนุนและป้องกันประเทศ	การบริหารราชการป้องกันประเทศ	การศึกษา	กิจกรรมด้านสุขภาพงานสังคมสงเคราะห์	ศิลปะ ความบันเทิงและนันทนาการ	บริการด้านอื่นๆ	งานในครัวเรือนส่วนบุคคล	กิจกรรมขององค์กร	ไม่ทราบ		
	Real estate	Professional,scientific	Administrative	Public admin-	Education	Health and	Art, entertainment	Other service	Activities of	Extra-	Unknown		
	activities	technical activities and support service activities		istration defence		social work			household	territorial			
ยอดรวม	-	24	4,543	304	4,930	219	1,357	834	362	-	-	TOTAL	
ชาย	-	24	3,884	304	210	72	1,357	381	73	-	-	MALE	
1. ผู้จัดการ ข้าราชการระดับอาวุโสและผู้บัญญัติกฎหมาย	-	-	-	-	-	-	-	-	-	-	-	1. managers, senior officials and Legislators	
2. ผู้ประกอบวิชาชีพด้านต่างๆ	-	24	-	88	-	-	-	-	-	-	-	2. Professionals	
3. เจ้าหน้าที่เทคนิคและผู้ประกอบวิชาชีพที่เกี่ยวข้องกับด้านต่างๆ	-	-	-	85	-	72	1,357	-	-	-	-	3. Technicians and associate professionals	
4. เสมียน	-	-	38	-	-	-	-	-	-	-	-	4. Clerks	
5. พนักงานบริการและผู้จำหน่ายสินค้า	-	-	3,786	-	210	-	-	-	-	-	-	5. Service workers and sell goods	
6. ผู้ปฏิบัติงานที่มีฝีมือในด้านการเกษตร ป่าไม้ และประมง	-	-	-	-	-	-	-	-	-	-	-	6. Skilled agricultural forest and fishery workers	
7. ช่างฝีมือ และผู้ปฏิบัติงานที่เกี่ยวข้อง	-	-	60	-	-	-	-	-	-	-	-	7. Craft and associate professionals	
8. ผู้ควบคุมเครื่องจักรโรงงานและเครื่องจักรและผู้ปฏิบัติงานด้านการประกอบ	-	-	-	-	-	-	-	-	-	-	-	8. Plant and machine controlors and assemblers	
9. ผู้ประกอบอาชีพงานพื้นฐาน	-	-	-	131	-	-	-	381	73	-	-	9. Elementary occupations	
10. คนงานซึ่งมิได้จำแนกไว้ในหมวดอื่น	-	-	-	-	-	-	-	-	-	-	-	10. Workers not classifiable by occupation	

ตารางที่ 14 จำนวนผู้ว่างงาน ที่เคยทำงานมาก่อน จำแนกตามอาชีพที่ทำครั้งสุดท้าย อุตสาหกรรมที่ทำครั้งสุดท้าย เพศ และเขตการปกครอง ทัวราชอาณาจักร (ต่อ)

TABLE 14 UNEMPLOYED PERSONS, EVER WORKED BY LAST OCCUPATION, LAST INDUSTRY SEX AND AREA, WHOLE KINGDOM (Contd.)

ไตรมาสที่ 2/2558 : Quarter2/2015

ในเขตเทศบาล MUNICIPAL AREA

หน่วยเป็น คน : person

อาชีพที่ทำครั้งสุดท้าย	อุตสาหกรรมที่ทำครั้งสุดท้าย (ต่อ) Last Industry (Contd.)												LAST OCCUPATION
	กิจกรรมอสังหาริมทรัพย์	กิจกรรมทางวิชาชีพวิทย์และเทคโนโลยี	การบริหารสนับสนุนและป้องกันประเทศ	การบริหารราชการป้องกันประเทศ	การศึกษา	กิจกรรมด้านสุขภาพงานสังคมสงเคราะห์	ศิลปะ ความบันเทิงและนันทนาการ	บริการด้านอื่นๆ	งานในครัวเรือนส่วนบุคคล	กิจกรรมขององค์กร	ไม่ทราบ		
	Real estate activities	Professional,scientific technical activities	Administrative support service activities	Public admin-istration defence	Education	Health and social work	Art entertainment	Other service	Activities of household	Extra-territorial	Unknown		
หญิง	-	-	659	-	4,720	148	-	453	289	-	-	FEMALE	
1. ผู้จัดการ ข้าราชการระดับอาวุโสและผู้บัญญัติกฎหมาย	-	-	-	-	-	-	-	-	-	-	-	1. managers, senior officials and Legislators	
2. ผู้ประกอบวิชาชีพด้านต่างๆ	-	-	-	-	2,809	-	-	-	-	-	-	2. Professionals	
3. เจ้าหน้าที่เทคนิคและผู้ประกอบวิชาชีพที่เกี่ยวข้องกับด้านต่างๆ	-	-	-	-	-	-	-	177	-	-	-	3. Technicians and associate professionals	
4. เสมียน	-	-	-	-	1,687	-	-	-	-	-	-	4. Clerks	
5. พนักงานบริการและจำหน่ายสินค้า	-	-	-	-	224	148	-	-	224	-	-	5. Service workers and sell goods	
6. ผู้ปฏิบัติงานที่มีฝีมือในด้านการเกษตร ป่าไม้ และประมง	-	-	29	-	-	-	-	-	-	-	-	6. Skilled agricultural forest and fishery workers	
7. ช่างฝีมือ และผู้ปฏิบัติงานที่เกี่ยวข้อง	-	-	-	-	-	-	-	-	-	-	-	7. Craft and associate professionals	
8. ผู้ควบคุมเครื่องจักรโรงงานและเครื่องจักรและผู้ปฏิบัติงานด้านการประกอบ	-	-	-	-	-	-	-	-	-	-	-	8. Plant and machine controlors and assemblers	
9. ผู้ประกอบอาชีพงานพื้นฐาน	-	-	630	-	-	-	-	275	65	-	-	9. Elementary occupations	
10. คนงานซึ่งมิได้จำแนกไว้ในหมวดอื่น	-	-	-	-	-	-	-	-	-	-	-	10. Workers not classifiable by occupation	

ตารางที่ 14 จำนวนผู้ว่างงาน ที่เคยทำงานมาก่อน จำนวนตามอาชีพที่ทำครั้งสุดท้าย อุตสาหกรรมที่ทำครั้งสุดท้าย เพศ และเขตการปกครอง ทัวราชอาณาจักร (ต่อ)

TABLE 14 UNEMPLOYED PERSONS, EVER WORKED BY LAST OCCUPATION, LAST INDUSTRY SEX AND AREA, WHOLE KINGDOM (Contd.)

ไตรมาสที่ 2/2558 : Quarter2/2015

นอกเขตเทศบาล NON-MUNICIPAL AREA

หน่วยเป็นคน : person

อาชีพที่ทำครั้งสุดท้าย	อุตสาหกรรมที่ทำครั้งสุดท้าย Last Industry													LAST OCCUPATION
	รวม	เกษตรกรรม	การทำเหมืองแร่	การผลิต	ไฟฟ้า ก๊าซ	จัดหาน้ำ ป่าต้นน้ำเสีย	การก่อสร้าง	การขายส่ง	การขายส่ง	การขนส่ง และ	ที่พักแรมและ	ข้อมูลข่าวสาร	การเงินและ	
		การป่าไม้และการประมง	เหมืองหินและการประมง	การป่าไม้	ไอน้ำระบบปรับอากาศ	และประปา	Construction	การขายปลีก	การซ่อมยานยนต์	สถานที่เก็บสินค้า	บริการด้านอาหาร	และการสื่อสาร	การประกันภัย	
	Total	Agriculture	Mining	Manufacturing	Electricity	Water supply sewerage, waste		whole sale&retail		Transportation and storage	Accommodation and food service	Information and communication	Financial Intermediation	
ยอดรวม	77,981	14,487	1,011	21,700	-	-	7,641	19,303		96	2,931	449	629	TOTAL
ชาย	41,247	9,216	1,011	12,432	-	-	6,776	6,839		96	890	236	-	MALE
1. ผู้จัดการ ข้าราชการระดับอาวุโส และผู้บัญชาการตามกฎหมาย	182	-	-	-	-	-	-	-	-	-	182	-	-	1. managers, senior officials and Legislators
2. ผู้ประกอบวิชาชีพด้านต่างๆ	156	-	-	-	-	-	-	-	-	-	-	-	-	2. Professionals
3. เจ้าหน้าที่เทคนิคและผู้ประกอบวิชาชีพที่เกี่ยวข้องกับด้านต่างๆ	851	-	-	224	-	-	-	392	-	-	-	236	-	3. Technicians and associate professionals
4. เสมียน	1,341	-	-	-	-	-	-	708	-	-	-	-	-	4. Clerks
5. พนักงานบริการและจำหน่ายสินค้า	4,332	-	-	214	-	-	-	3,631	-	-	365	-	-	5. Service workers and sell goods
6. ผู้ปฏิบัติงานที่มีฝีมือในด้านการเกษตร ป่าไม้ และประมง	1,344	1,087	-	-	-	-	-	-	-	-	-	-	-	6. Skilled agricultural forest and fishery workers
7. ช่างฝีมือ และผู้ปฏิบัติงานที่เกี่ยวข้อง	11,561	-	1,011	6,265	-	-	3,041	1,033	-	-	210	-	-	7. Craft and associate professionals
8. ผู้ควบคุมเครื่องจักรโรงงานและเครื่องจักร และผู้ปฏิบัติงานด้านการประกอบ	6,229	-	-	5,520	-	-	-	559	-	-	-	-	-	8. Plant and machine controlors and assemblers
9. ผู้ประกอบอาชีพงานพื้นฐาน	15,252	8,129	-	209	-	-	3,734	516	-	96	134	-	-	9. Elementary occupations
10. คนงานซึ่งมิได้จำแนกไว้ในหมวดอื่น	-	-	-	-	-	-	-	-	-	-	-	-	-	10. Workers not classifiable by occupation

ตารางที่ 14 จำนวนผู้ว่างงาน ที่เคยทำงานมาก่อน จำแนกตามอาชีพที่ทำครั้งสุดท้าย อุตสาหกรรมที่ทำครั้งสุดท้าย เพศ และเขตการปกครอง ทัวราชอาณาจักร (ต่อ)

TABLE 14 UNEMPLOYED PERSONS, EVER WORKED BY LAST OCCUPATION, LAST INDUSTRY SEX AND AREA, WHOLE KINGDOM (Contd.)

ไตรมาสที่ 2/2558 : Quarter2/2015

นอกเขตเทศบาล NON-MUNICIPAL AREA

หน่วยเป็นคน : person

อาชีพที่ทำครั้งสุดท้าย	อุตสาหกรรมที่ทำครั้งสุดท้าย Last Industry												LAST OCCUPATION
	รวม	เกษตรกรรม	การทำเหมืองแร่	การผลิต	ไฟฟ้า ก๊าซ	จัดหาน้ำ บำบัดน้ำเสีย	การก่อสร้าง	การขายส่ง	การขายส่ง	การขนส่ง และ	ที่พักแรมและ	ข้อมูลข่าวสาร	
		การป่าไม้	เหมืองแร่		ไอน้ำระบบปรับอากาศ	และประปา		การขายปลีก	สถานที่เก็บสินค้า	บริการด้านอาหาร	และการสื่อสาร	การประกันภัย	
		และการประมง	และเหมืองหิน	Manufacturing	Electricity	Water supply	Construction	whole sale&retail	Transportation	Accommodation and food service	Information communication	Financial intermedation	
หญิง	36,733	5,271 -		9,268 -	-		865	12,464 -		2,041	214	629	FEMALE
1. ผู้จัดการ ข้าราชการระดับอาวุโส และผู้บริหารกฎหมาย	-	-	-	-	-	-	-	-	-	-	-	-	1. managers, senior officials and Legislators
2. ผู้ประกอบวิชาชีพด้านต่างๆ	2,266 -	-	-	-	-	-	-	-	-	-	-	-	2. Professionals
3. เจ้าหน้าที่เทคนิคและผู้ประกอบวิชาชีพที่เกี่ยวข้องกับด้านต่างๆ	768 -	-	-	-	-	-	-	-	-	-	-	-	3. Technicians and associate professionals
4. เสมียน	3,830 -	-		1,188 -	-	-		962 -	-		214	629	4. Clerks
5. พนักงานบริการและผู้จำหน่ายสินค้า	12,772 -	-	-	-	-	-		10,895 -		1,877 -	-	-	5. Service workers and sell goods
6. ผู้ปฏิบัติงานที่มีฝีมือในด้านการเกษตร ป่าไม้ และประมง	1,254	1,254 -	-	-	-	-	-	-	-	-	-	-	6. Skilled agricultural forest and fishery workers
7. ช่างฝีมือ และผู้ปฏิบัติงานที่เกี่ยวข้อง	5,690 -	-		5,690 -	-	-	-	-	-	-	-	-	7. Craft and associate professionals
8. ผู้ควบคุมเครื่องจักรโรงงานและเครื่องจักร และผู้ปฏิบัติงานด้านการประกอบ	2,928 -	-		2,390 -	-	-	-	-	-	-	-	-	8. Plant and machine controlors and assemblers
9. ผู้ประกอบอาชีพงานพื้นฐาน	7,224	4,017 -	-	-	-		865	607 -		164 -	-	-	9. Elementary occupations
10. คนงานซึ่งมิได้จำแนกไว้ในหมวดอื่น	-	-	-	-	-	-	-	-	-	-	-	-	10. Workers not classifiable by occupation

ตารางที่ 14 จำนวนผู้ว่างงาน ที่เคยทำงานมาก่อน จำแนกตามอาชีพที่ทำครั้งสุดท้าย อุตสาหกรรมที่ทำครั้งสุดท้าย เพศ และเขตการปกครอง ทั้งราชอาณาจักร (ต่อ)

TABLE 14 UNEMPLOYED PERSONS, EVER WORKED BY LAST OCCUPATION, LAST INDUSTRY SEX AND AREA, WHOLE KINGDOM (Contd.)

นอกเขตเทศบาล NON-MUNICIPAL AREA												หน่วยเป็น คน : person	
อาชีพที่ทำครั้งสุดท้าย	อุตสาหกรรมที่ทำครั้งสุดท้าย (ต่อ) Last Industry (Contd.)											LAST OCCUPATION	
	กิจกรรมอสังหาริมทรัพย์	กิจกรรมทางวิชาชีพวิทย์และเทคโนโลยี	การบริหารสนับสนุนและป้องกันประเทศ	การบริหารราชการป้องกันประเทศ	การศึกษา	กิจกรรมด้านสุขภาพงานสังคมสงเคราะห์	ศิลปะ ความบันเทิงและนันทนาการ	บริการด้านอื่นๆ	งานในครัวเรือนส่วนบุคคล	กิจกรรมขององค์กร	ไม่ทราบ		
	Real estate activities	Professional, scientific and technical activities	Administrative and support service activities	Public administration defence	Education	Health and social work	Art, entertainment	Other service	Activities of household	Extra-territorial	Unknown		
ยอดรวม	-	538	2,115	1,238	1,656	800	722	2,347	318	-	-	TOTAL	
ชาย	-	-	1,247	783	413	-	-	1,309	-	-	-	MALE	
1. ผู้จัดการ ข้าราชการระดับอาวุโสและผู้บริหารกฎหมาย	-	-	-	-	-	-	-	-	-	-	-	1. managers, senior officials and Legislators	
2. ผู้ประกอบวิชาชีพด้านต่างๆ	-	-	-	-	156	-	-	-	-	-	-	2. Professionals	
3. เจ้าหน้าที่เทคนิคและผู้ประกอบวิชาชีพที่เกี่ยวข้องกับด้านต่างๆ	-	-	-	-	-	-	-	-	-	-	-	3. Technicians and associate professionals	
4. เสมียน	-	-	-	633	-	-	-	-	-	-	-	4. Clerks	
5. พนักงานบริการและผู้จำหน่ายสินค้า	-	-	122	-	-	-	-	-	-	-	-	5. Service workers and sell goods	
6. ผู้ปฏิบัติงานที่มีฝีมือในด้านการเกษตร ป่าไม้ และประมง	-	-	-	-	257	-	-	-	-	-	-	6. Skilled agricultural forest and fishery workers	
7. ช่างฝีมือ และผู้ปฏิบัติงานที่เกี่ยวข้อง	-	-	-	-	-	-	-	-	-	-	-	7. Craft and associate professionals	
8. ผู้ควบคุมเครื่องจักรโรงงานและเครื่องจักรและผู้ปฏิบัติงานด้านการประกอบ	-	-	-	150	-	-	-	-	-	-	-	8. Plant and machine controlors and assemblers	
9. ผู้ประกอบอาชีพงานพื้นฐาน	-	-	1,125	-	-	-	-	1,309	-	-	-	9. Elementary occupations	
10. คนงานซึ่งมิได้จำแนกไว้ในหมวดอื่น	-	-	-	-	-	-	-	-	-	-	-	10. Workers not classifiable by occupation	



ตารางที่ 14 จำนวนผู้ว่างงานที่เคยทำงานมาก่อน จำแนกตามอาชีพที่ทำครั้งสุดท้าย อุตสาหกรรมที่ทำครั้งสุดท้าย เพศ และเขตการปกครอง ทัวราชอาณาจักร (ต่อ)

TABLE 14 UNEMPLOYED PERSONS, EVER WORKED BY LAST OCCUPATION, LAST INDUSTRY SEX AND AREA, WHOLE KINGDOM (Contd.)

ไตรมาสที่ 2/2558 : Quarter2/2015

นอกเขตเทศบาล NON-MUNICIPAL AREA

หน่วยเป็นคน : person

อาชีพที่ทำครั้งสุดท้าย	อุตสาหกรรมที่ทำครั้งสุดท้าย (ต่อ) Last Industry (Contd.)											LAST OCCUPATION
	กิจกรรมอสังหาริมทรัพย์	กิจกรรมทางวิชาชีพวิทย์และเทคโนโลยี	การบริหารสนับสนุนและป้องกันประเทศ	การบริหารราชการป้องกันประเทศ	การศึกษา	กิจกรรมด้านสุขภาพงานสังคมสงเคราะห์	ศิลปะ ความบันเทิงและนันทนาการ	บริการด้านอื่นๆ	งานในครัวเรือนส่วนบุคคล	กิจกรรมขององค์กร	ไม่ทราบ	
	Real estate	Professional, scientific	Administrative	Public admin-	Education	Health and	Art	Other service	Activities of	Extra-	Unknown	
	activities	technical activities	support service activities	istration defence		social work	entertainment		household	territorial		
หญิง	-	538	868	455	1,244	800	722	1,038	318	-	-	FEMALE
1. ผู้จัดการ ข้าราชการระดับอาวุโสและผู้บัญญัติกฎหมาย	-	-	-	-	-	-	-	-	-	-	-	1. managers, senior officials and Legislators
2. ผู้ประกอบวิชาชีพด้านต่างๆ	-	-	-	-	1,244	301	722	-	-	-	-	2. Professionals
3. เจ้าหน้าที่เทคนิคและผู้ประกอบวิชาชีพที่เกี่ยวข้องกับด้านต่างๆ	-	-	-	-	-	499	-	269	-	-	-	3. Technicians and associate professionals
4. เสมียน	-	-	383	455	-	-	-	-	-	-	-	4. Clerks
5. พนักงานบริการและผู้จำหน่ายสินค้า	-	-	-	-	-	-	-	-	-	-	-	5. Service workers and sell goods
6. ผู้ปฏิบัติงานที่มีฝีมือในด้านการเกษตร ป่าไม้ และประมง	-	-	-	-	-	-	-	-	-	-	-	6. Skilled agricultural forest and fishery workers
7. ช่างฝีมือ และผู้ปฏิบัติงานที่เกี่ยวข้อง	-	-	-	-	-	-	-	-	-	-	-	7. Craft and associate professionals
8. ผู้ควบคุมเครื่องจักรโรงงานและเครื่องจักรและผู้ปฏิบัติงานด้านการประกอบ	-	538	-	-	-	-	-	-	-	-	-	8. Plant and machine controlors and assemblers
9. ผู้ประกอบอาชีพงานพื้นฐาน	-	-	485	-	-	-	-	769	318	-	-	9. Elementary occupations
10. คนงานซึ่งมิได้จำแนกไว้ในหมวดอื่น	-	-	-	-	-	-	-	-	-	-	-	10. Workers not classifiable by occupation

ตารางที่ 15 จำนวนลูกจ้าง จำแนกตามค่าจ้างเฉลี่ย ผลประโยชน์อื่นๆ ที่ได้รับ อุตสาหกรรม ทวีราชอาณาจักร

TABLE 15 EMPLOYEE BY AVERAGE WAGE, FRINGE BENEFIT, INDUSTRY, WHOLE KINGDOM

ไตรมาสที่ 2/2558 : Quarter 2/2015

หน่วยเป็นพัน : In Thousands

อุตสาหกรรม	จำนวนลูกจ้าง Total Employee	ค่าจ้างเฉลี่ย Average Wage	ลูกจ้างที่ได้รับผลประโยชน์อื่นๆ Employee Receive Fringe Benefit							INDUSTRY
			ได้รับเป็นเงิน In Cash			ได้รับเป็นสิ่งของ In Kind				
			โบนัส Bonus	ค่าล่วงเวลา Overtime	เงินอื่นๆ Other Income	อาหาร Food	เครื่องแต่งกาย Clothes	ที่อยู่อาศัย Housing	อื่นๆ Others	
ยอดรวม	18,402.6	13,325.0	63.0	1,905.1	2,632.1	1,379.1	42.7	758.2	499.5	TOTAL
1 เกษตรกรรม การป่าไม้ และการประมง	1,639.8	5,818.3	1.1	6.5	23.4	87.7	0.4	110.1	21.1	1. Agriculture, forestry and fishing
2.การทำเหมืองแร่ และเหมืองหิน	68.0	17,005.8	0.5	8.1	5.0	5.4	-	0.5	1.1	2. Mining and quarrying
3. การผลิต	5,209.5	12,080.0	14.6	1,373.9	1,035.7	524.2	13.1	122.2	354.9	3. Manufacturing
4. ไฟฟ้า ก๊าซ ไอน้ำและระบบปรับอากาศ	108.7	24,334.8	1.1	4.4	21.3	1.3	-	1.4	1.3	4. Electricity, gas, steam and air conditioning supply
5. การจัดหา น้ำ การจัดการและการบำบัดน้ำเสีย ของเสีย และสิ่งปฏิกูล	67.3	13,742.3	-	3.3	5.8	-	0.8	5.8	0.4	5. Water supply; sewerage, waste management and remediation activities
6. การก่อสร้าง	1,855.0	9,212.3	2.2	59.2	38.9	45.3	-	51.1	42.6	6. Construction
7. การขายส่ง และการขายปลีก การซ่อมยานยนต์	2,392.1	12,048.1	10.0	94.6	283.8	88.2	8.6	76.4	19.9	7. Wholesale and retail trade; repair of motor vehicles and motorcycles
8. การขนส่ง และสถานที่เก็บสินค้า	588.3	17,767.1	6.1	56.9	106.0	14.9	0.7	14.6	7.8	8. Transportation and storage
9. ที่พักแรมและบริการด้านอาหาร	828.5	10,604.2	4.2	32.3	170.2	413.2	5.0	42.6	12.7	9. Accommodation and food service activities
10. ข้อมูลข่าวสารและการสื่อสาร	223.4	26,144.6	1.6	10.3	17.0	1.5	0.4	0.1	1.9	10. Information and communication
11.กิจกรรมทางการเงินและการประกันภัย	504.6	23,444.7	7.9	16.5	54.6	0.8	3.1	5.5	0.9	11. Financial and insurance activities
12. กิจกรรมอสังหาริมทรัพย์	127.8	16,128.7	-	4.1	7.8	1.5	0.2	13.5	0.4	12. Real estate activities
13. กิจกรรมทางวิชาชีพ วิทยาศาสตร์ และเทคนิค	263.4	22,663.2	0.7	2.0	19.1	1.7	-	10.0	1.0	13. Professional, scientific and technical activities
14. กิจกรรมการบริหารและการบริการสนับสนุน	442.6	12,316.9	-	55.1	36.8	20.7	1.8	11.8	5.6	14. Administrative and support service activities
15. การบริหารราชการ การป้องกันประเทศ การประกันสังคม	1,625.3	16,727.6	6.0	29.6	285.3	11.6	4.0	100.8	11.5	15. Public administration and defence; compulsory social security
16. การศึกษา	1,130.6	24,155.4	4.2	5.7	365.1	12.8	0.8	42.8	7.8	16. Education
17. กิจกรรมด้านสุขภาพและงานสังคมสงเคราะห์	600.5	17,157.5	1.0	123.4	104.2	9.9	0.2	38.1	3.4	17. Human health and social work activities
18. ศิลปะ ความบันเทิง และนันทนาการ	137.1	10,848.9	0.2	3.5	32.8	7.4	0.1	5.4	0.6	18. Arts, entertainment and recreation
19. กิจกรรมบริการด้านอื่น ๆ	303.0	8,786.8	1.6	9.6	10.8	19.3	1.4	14.1	1.3	19. Other service activities
20. กิจกรรมการจ้างงานในครัวเรือนส่วนบุคคล การผลิตสินค้าและบริการที่ทำขึ้นเองเพื่อใช้ในครัวเรือน	250.7	8,165.7	-	6.2	6.4	111.7	2.1	91.4	3.4	20. Activities of households as employers; undifferentiated goods and services-producingactivities of households for own use
21. กิจกรรมขององค์การระหว่างประเทศ	3.8	50,418.9	-	-	-	-	-	-	-	21. Activities of extraterritorial organizations and bodies
22. ไม่ทราบ	32.8	16,178.1	-	-	2.0	-	-	-	-	22. Unknown

ไตรมาสที่ 2/2558 : Quarter 2/2015

อุตสาหกรรม	จำนวนลูกจ้าง Total Employee	ค่าจ้างเฉลี่ย Average Wage	ลูกจ้างที่ได้รับผลประโยชน์อื่นๆ Employee Receive Fringe Benefit							INDUSTRY
			ได้รับเป็นเงิน In Cash			ได้รับเป็นสิ่งของ In Kind				
			โบนัส Bonus	ค่าล่วงเวลา Overtime	เงินอื่นๆ Other Income	อาหาร Food	เครื่องแต่งกาย Clothes	ที่อยู่อาศัย Housing	อื่นๆ Others	
ชาย	10,200.8	13,402.8	32.4	1,044.1	1,422.4	632.4	19.9	436.4	245.9	MALE
1 เกษตรกรรม การป่าไม้ และการประมง	1,003.2	6,268.6	0.6	3.4	16.8	67.2	-	84.9	13.3	1. Agriculture, forestry and fishing
2.การทำเหมืองแร่ และเหมืองหิน	55.8	15,381.7	0.5	7.2	3.9	5.3	-	0.5	0.7	2. Mining and quarrying
3. การผลิต	2,705.6	13,194.6	8.7	741.1	545.7	258.7	7.6	74.0	151.9	3. Manufacturing
4. ไฟฟ้า ก๊าซ ไอน้ำและระบบปรับอากาศ	79.8	24,498.1	0.9	4.3	18.0	1.3	-	1.4	1.3	4. Electricity, gas, steam and air conditioning supply
5. การจัดหาน้ำ การจัดการและการบำบัดน้ำเสีย ของเสีย และสิ่งปฏิกูล	44.7	15,214.4	-	2.1	3.4	-	0.8	4.2	0.1	5. Water supply; sewerage, waste management and remediation activities
6. การก่อสร้าง	1,562.4	9,252.5	2.2	48.0	31.2	40.5	-	43.7	35.7	6. Construction
7. การขายส่ง และการขายปลีก การซ่อมยานยนต์	1,335.2	11,920.8	7.5	44.5	164.8	48.9	4.8	55.9	14.4	7. Wholesale and retail trade; repair of motor vehicles and motorcycles
8. การขนส่ง และสถานที่เก็บสินค้า	448.8	17,315.3	5.0	50.7	80.3	9.0	-	9.9	5.7	8. Transportation and storage
9. ที่พักแรมและบริการด้านอาหาร	308.5	11,953.4	2.0	15.3	78.6	158.8	1.3	18.0	5.0	9. Accommodation and food service activities
10. ข้อมูลข่าวสารและการสื่อสาร	129.8	25,096.0	-	8.6	12.4	0.7	0.2	0.1	1.0	10. Information and communication
11.กิจกรรมทางการเงินและการประกันภัย	212.6	26,005.7	0.7	9.1	23.9	0.6	0.1	1.4	0.5	11. Financial and insurance activities
12. กิจกรรมอสังหาริมทรัพย์	44.7	18,898.9	-	3.7	2.7	0.5	0.2	4.3	0.1	12. Real estate activities
13. กิจกรรมทางวิชาชีพ วิทยาศาสตร์ และเทคนิค	130.9	25,847.4	-	2.0	9.3	0.9	-	4.9	0.5	13. Professional, scientific and technical activities
14. กิจกรรมการบริหารและการสนับสนุน	251.8	12,522.2	-	39.1	23.1	11.4	1.8	7.3	3.1	14. Administrative and support service activities
15. การบริหารราชการ การป้องกันประเทศ การประกันสังคม	1,034.7	16,468.5	2.2	23.4	230.5	7.9	2.9	75.3	7.6	15. Public administration and defence; compulsory social security
16. การศึกษา	410.2	25,966.5	1.4	2.8	141.8	2.4	0.1	23.5	3.0	16. Education
17. กิจกรรมด้านสุขภาพและงานสังคมสงเคราะห์	148.4	17,344.0	-	31.1	18.5	1.2	-	10.4	0.1	17. Human health and social work activities
18. ศิลปะ ความบันเทิง และนันทนาการ	71.2	11,903.5	-	2.4	11.2	3.0	0.1	3.9	0.5	18. Arts, entertainment and recreation
19. กิจกรรมบริการด้านอื่น ๆ	158.5	8,309.0	0.6	2.3	2.8	7.9	-	6.2	1.1	19. Other service activities
20. กิจกรรมการจ้างงานในครัวเรือนส่วนบุคคล	44.9	9,786.1	-	3.1	1.6	6.2	-	6.5	0.5	20. Activities of households as employers; undifferentiated goods and services-producingactivities of households for own use
การผลิตสินค้าและบริการที่สร้างขึ้นเองเพื่อใช้ในครัวเรือน	1.9	56,095.9	-	-	-	-	-	-	-	21. Activities of extraterritorial organizations and bodies
21. กิจกรรมขององค์การระหว่างประเทศ	17.4	15,304.4	-	-	2.0	-	-	-	-	22. Unknown
หญิง	8,201.8	13,228.1	30.6	861.0	1,209.7	746.7	22.8	321.8	253.6	FEMALE
1 เกษตรกรรม การป่าไม้ และการประมง	636.5	5,108.6	0.6	3.1	6.6	20.5	0.4	25.1	7.8	1. Agriculture, forestry and fishing
2.การทำเหมืองแร่ และเหมืองหิน	12.2	24,421.7	-	0.9	1.2	0.1	-	-	0.4	2. Mining and quarrying
3. การผลิต	2,503.9	10,875.5	6.0	632.8	490.0	265.5	5.6	48.2	202.9	3. Manufacturing
4. ไฟฟ้า ก๊าซ ไอน้ำและระบบปรับอากาศ	28.9	23,884.0	0.2	0.1	3.3	-	-	-	-	4. Electricity, gas, steam and air conditioning supply
5. การจัดหาน้ำ การจัดการและการบำบัดน้ำเสีย ของเสีย และสิ่งปฏิกูล	22.6	10,834.6	-	1.2	2.3	-	-	1.6	0.3	5. Water supply; sewerage, waste management and remediation activities
6. การก่อสร้าง	292.6	8,997.5	-	11.3	7.7	4.8	-	7.4	6.9	6. Construction
7. การขายส่ง และการขายปลีก การซ่อมยานยนต์	1,056.9	12,208.9	2.5	50.1	119.1	39.2	3.8	20.5	5.5	7. Wholesale and retail trade; repair of motor vehicles and motorcycles
8. การขนส่ง และสถานที่เก็บสินค้า	139.5	19,220.5	1.1	6.3	25.7	5.9	0.7	4.7	2.1	8. Transportation and storage
9. ที่พักแรมและบริการด้านอาหาร	519.9	9,803.5	2.2	17.0	91.6	254.3	3.7	24.7	7.7	9. Accommodation and food service activities
10. ข้อมูลข่าวสารและการสื่อสาร	93.7	27,597.7	1.6	1.7	4.6	0.8	0.2	0.0	0.9	10. Information and communication
11.กิจกรรมทางการเงินและการประกันภัย	292.0	21,580.0	7.2	7.4	30.7	0.2	3.0	4.2	0.4	11. Financial and insurance activities
12. กิจกรรมอสังหาริมทรัพย์	83.1	14,638.7	-	0.4	5.1	1.0	-	9.2	0.3	

ตารางที่ 15 จำนวนลูกจ้าง จำแนกตามค่าจ้างเฉลี่ย ผลประโยชน์อื่นๆ ที่ได้รับ อุตสาหกรรม เพศ และเขตการปกครอง ทั้งราชอาณาจักร (ต่อ)

TABLE 15 EMPLOYEE BY AVERAGE WAGE, FRINGE BENEFIT, INDUSTRY, SEX AND AREA, WHOLE KINGDOM (Contd.)

ไตรมาสที่ 2/2558 : Quarter 2/2015

ในเขตเทศบาล MUNICIPAL AREA

หน่วยเป็นพัน : In Thousands

อุตสาหกรรม	จำนวนลูกจ้าง	ค่าจ้างเฉลี่ย	ลูกจ้างที่ได้รับผลประโยชน์อื่นๆ Employee Receive Fringe Benefit							INDUSTRY
			ได้รับเป็นเงิน In Cash			ได้รับเป็นสิ่งของ In Kind				
			โบนัส	ค่าล่วงเวลา	เงินอื่นๆ	อาหาร	เครื่องแต่งกาย	ที่อยู่อาศัย	อื่นๆ	
ยอดรวม	10,035.5	15,565.7	42.4	1,120.0	1,523.5	827.1	28.9	490.2	216.9	TOTAL
ชาย	5,369.1	15,936.4	17.7	636.5	821.0	356.2	12.8	263.5	110.4	MALE
1 เกษตรกรรม การป่าไม้ และการประมง	190.7	6,942.9	0.4	0.1	7.8	25.5	-	27.2	4.6	1. Agriculture, forestry and fishing
2.การทำเหมืองแร่ และเหมืองหิน	25.6	20,009.0	0.1	2.0	2.3	3.3	-	0.1	0.3	2. Mining and quarrying
3. การผลิต	1,570.7	14,425.7	4.4	437.3	296.3	146.9	3.4	44.2	70.0	3. Manufacturing
4. ไฟฟ้า ก๊าซ ไอน้ำและระบบปรับอากาศ	46.1	30,807.7	-	3.3	10.6	0.8	-	1.0	1.2	4. Electricity, gas, steam and air conditioning supply
5. การจัดหาน้ำ การจัดการและการบำบัดน้ำเสีย ของเสีย และสิ่งปฏิกูล	20.8	19,783.1	-	1.1	1.2	-	-	3.9	0.1	5. Water supply; sewerage, waste management and remediation activities
6. การก่อสร้าง	585.3	11,044.3	-	32.6	17.7	10.3	-	29.3	13.6	6. Construction
7. การขายส่ง และการขายปลีก การซ่อมยานยนต์	824.3	13,703.4	3.9	28.8	111.8	21.3	3.8	37.3	5.7	7. Wholesale and retail trade; repair of motor vehicles and motorcycles
8. การขนส่ง และสถานที่เก็บสินค้า	305.8	19,046.8	4.4	38.9	57.0	5.9	-	9.2	2.4	8. Transportation and storage
9. ที่พักแรมและบริการด้านอาหาร	232.2	12,294.6	2.0	12.3	56.6	119.4	0.8	13.9	4.2	9. Accommodation and food service activities
10. ข้อมูลข่าวสารและการสื่อสาร	110.2	25,347.6	-	6.5	9.7	-	-	0.1	0.9	10. Information and communication
11.กิจกรรมทางการเงินและการประกันภัย	163.0	27,670.2	0.6	4.1	17.2	0.4	0.1	1.4	0.1	11. Financial and insurance activities
12. กิจกรรมอสังหาริมทรัพย์	36.8	20,487.5	-	2.0	2.4	0.5	0.2	3.9	0.1	12. Real estate activities
13. กิจกรรมทางวิชาชีพ วิทยาศาสตร์ และเทคนิค	103.1	27,983.4	-	1.7	6.3	0.1	-	2.1	0.5	13. Professional, scientific and technical activities
14. กิจกรรมการบริหารและการบริการสนับสนุน	173.7	12,738.1	-	27.5	16.9	7.7	1.7	5.7	1.3	14. Administrative and support service activities
15. การบริหารราชการ การป้องกันประเทศ การประกันสังคม	505.1	19,482.5	0.6	12.2	117.1	1.7	2.4	50.7	2.5	15. Public administration and defence; compulsory social security
16. การศึกษา	216.3	27,632.5	0.7	1.2	67.0	2.0	0.1	15.1	1.3	16. Education
17. กิจกรรมด้านสุขภาพและงานสังคมสงเคราะห์	90.3	19,631.1	-	18.0	9.6	0.3	-	5.9	0.1	17. Human health and social work activities
18. ศิลปะ ความบันเทิง และนันทนาการ	38.5	14,344.0	-	2.2	8.6	1.3	0.1	1.8	0.3	18. Arts, entertainment and recreation
19. กิจกรรมบริการด้านอื่น ๆ	75.8	9,858.4	0.6	1.5	1.4	3.5	-	4.9	0.7	19. Other service activities
20. กิจกรรมการจ้างงานในครัวเรือนส่วนบุคคล การผลิตสินค้าและบริการที่ทำขึ้นเองเพื่อใช้ในครัวเรือน	35.7	10,652.4	-	3.1	1.6	5.5	-	6.0	0.5	20. Activities of households as employers; undifferentiated goods and services-producingactivities of households for own use
21. กิจกรรมขององค์การระหว่างประเทศ	1.9	56,095.9	-	-	-	-	-	-	-	21. Activities of extraterritorial organizations and bodies
22. ไม่ทราบ	17.2	15,376.4	-	-	2.0	-	-	-	-	22. Unknown



TABLE 15 EMPLOYEE BY AVERAGE WAGE, FRINGE BENEFIT, INDUSTRY, AND AREA, WHOLE KINGDOM (Contd.)

นอกเขตเทศบาล NON-MUNICIPAL AREA

[illegible]

## TABLE 15 EMPLOYEE BY AVERAGE WAGE, FRINGE BENEFIT, INDUSTRY, SEX AND AREA, WHOLE KINGDOM (Contd.)

นอกเขตเทศบาล NON-MUNICIPAL AREA

หน่วยเป็นพัน : In Thousands

[illegible]

ตารางที่ 16 จำนวนลูกจ้างเอกชน จำแนกตามค่าจ้างเฉลี่ย ผลประโยชน์อื่นที่ได้รับ อุตสาหกรรม ทัวราชอาณาจักร

TABLE 16 PRIVATE EMPLOYEE BY AVERAGE WAGE, FRINGE BENEFIT, INDUSTRY , WHOLE KINGDOM

ไตรมาสที่ 2/2558 : Quarter 2/2015

หน่วยเป็นพัน : In Thousands

อุตสาหกรรม	จำนวน ลูกจ้างเอกชน Total Private Employee	ค่าจ้างเฉลี่ย Average Wage	ลูกจ้างเอกชนที่ได้รับผลประโยชน์อื่นๆ Private Employee Receive Fringe Benefit							INDUSTRY
			ได้รับเป็นเงิน In Cash			ได้รับเป็นสิ่งของ In Kind				
			โบนัส Bonus	ค่าล่วงเวลา Overtime	เงินอื่นๆ Other Income	อาหาร Food	เครื่องแต่งกาย Clothes	ที่อยู่อาศัย Housing	อื่นๆ Others	
ยอดรวม	14,855.3	11,740.3	45.0	1,736.3	1,840.1	1,354.7	33.8	560.9	473.8	TOTAL
1 เกษตรกรรม การป่าไม้ และการประมง	1,619.8	5,784.3	1.1	6.5	23.0	87.7	0.4	109.2	21.1	1. Agriculture, forestry and fishing
2.การทำเหมืองแร่ และเหมืองหิน	66.4	16,687.9	0.5	8.1	5.0	5.4	-	0.5	1.1	2. Mining and quarrying
3. การผลิต	5,183.7	12,006.9	14.4	1,371.7	1,031.4	524.2	13.1	121.5	354.9	3. Manufacturing
4. ไฟฟ้า ก๊าซ ไอน้ำและระบบปรับอากาศ	9.7	17,881.9	0.2	0.4	2.9	0.6	-	0.5	-	4. Electricity, gas, steam and air conditioning supply
5. การจัดหาน้ำ การจัดการและการบำบัดน้ำเสีย ของเสีย และสิ่งปฏิกูล	18.2	7,577.0	-	0.4	1.5	-	-	0.4	0.2	5. Water supply; sewerage, waste management and remediation activities
6. การก่อสร้าง	1,853.2	9,212.1	2.2	59.2	38.9	45.3	-	51.1	42.6	6. Construction
7. การขายส่ง และการขายปลีก การซ่อมยานยนต์	2,390.4	12,051.3	10.0	94.6	283.5	88.2	8.6	76.4	19.9	7. Wholesale and retail trade; repair of motor vehicles and motorcycles
8. การขนส่ง และสถานที่เก็บสินค้า	466.6	15,772.2	1.6	42.0	88.8	14.9	-	13.5	7.0	8. Transportation and storage
9. ที่พักแรมและบริการด้านอาหาร	826.0	10,611.4	4.2	31.6	170.2	411.9	5.0	41.8	12.7	9. Accommodation and food service activities
10. ข้อมูลข่าวสารและการสื่อสาร	183.2	25,241.7	1.6	9.0	14.4	1.5	0.4	0.0	1.6	10. Information and communication
11.กิจกรรมทางการเงินและการประกันภัย	408.7	22,375.2	5.7	14.7	46.5	0.8	0.7	3.9	0.4	11. Financial and insurance activities
12. กิจกรรมอสังหาริมทรัพย์	126.5	15,992.5	-	4.1	7.8	1.5	0.2	13.5	0.4	12. Real estate activities
13. กิจกรรมทางวิชาชีพ วิทยาศาสตร์ และเทคนิค	207.8	24,647.9	0.7	1.7	15.0	1.7	-	4.0	0.6	13. Professional, scientific and technical activities
14. กิจกรรมการบริหารและการบริการสนับสนุน	439.3	12,311.3	-	55.1	36.7	20.7	1.8	11.8	5.6	14. Administrative and support service activities
15. การบริหารราชการ การป้องกันประเทศ การประกันสังคม	-	-	-	-	-	-	-	-	-	15. Public administration and defence; compulsory social security
16. การศึกษา	222.8	18,596.5	0.7	0.9	14.8	6.7	0.1	1.7	-	16. Education
17. กิจกรรมด้านสุขภาพและงานสังคมสงเคราะห์	127.8	17,895.1	0.4	17.1	8.7	5.7	-	0.9	0.6	17. Human health and social work activities
18. ศิลปะ ความบันเทิง และนันทนาการ	118.4	10,382.8	0.2	3.5	32.3	7.0	-	4.7	0.6	18. Arts, entertainment and recreation
19. กิจกรรมบริการด้านอื่น ๆ	299.6	8,759.0	1.6	9.6	10.3	19.3	1.4	14.1	1.3	19. Other service activities
20. กิจกรรมการจ้างงานในครัวเรือนส่วนบุคคล การผลิตสินค้าและบริการที่ทำขึ้นเพื่อใช้ในครัวเรือน	250.7	8,165.7	-	6.2	6.4	111.7	2.1	91.4	3.4	20. Activities of households as employers; undifferentiated goods and services-producingactivities of households for own use
21. กิจกรรมขององค์การระหว่างประเทศ	3.8	50,418.9	-	-	-	-	-	-	-	21. Activities of extraterritorial organizations and bodies
22. ไม่ทราบ	32.8	16,178.1	-	-	2.0	-	-	-	-	22. Unknown



ไตรมาสที่ 2/2558 : Quarter 2/2015

หน่วยเป็นพัน : In Thousands

อุตสาหกรรม	จำนวนลูกจ้าง		ลูกจ้างเอกชนที่ได้รับผลประโยชน์อื่นๆ Private Employee Receive Fringe Benefit								INDUSTRY
	เอกชน Total Private Employee	ค่าจ้างเฉลี่ย Average Wage	ได้รับเป็นเงิน In Cash			ได้รับเป็นสิ่งของ In Kind					
			โบนัส Bonus	ค่าล่วงเวลา Overtime	เงินอื่นๆ Other Income	อาหาร Food	เครื่องแต่งกาย Clothes	ที่อยู่อาศัย Housing	อื่นๆ Others		
ชาย	8,357.0	12,028.3	23.3	969.6	994.3	620.1	16.1	316.3	232.9	MALE	
1 เกษตรกรรม การป่าไม้ และการประมง	992.5	6,218.5	0.6	3.4	16.4	67.2	-	84.7	13.3	1. Agriculture, forestry and fishing	
2.การทำเหมืองแร่ และเหมืองหิน	55.3	15,413.3	0.5	7.2	3.9	5.3	-	0.5	0.7	2. Mining and quarrying	
3. การผลิต	2,688.7	13,128.5	8.5	738.9	542.0	258.7	7.6	73.4	151.9	3. Manufacturing	
4. ไฟฟ้า ก๊าซ ไอน้ำและระบบปรับอากาศ	7.4	19,151.5	-	0.4	2.9	0.6	-	0.5	-	4. Electricity, gas, steam and air conditioning supply	
5. การจัดหา น้ำ การจัดการและการบำบัดน้ำเสีย ของเสีย และสิ่งปฏิกูล	11.5	8,209.3	-	0.4	0.8	-	-	0.4	-	5. Water supply; sewerage, waste management and remediation activities	
6. การก่อสร้าง	1,561.5	9,253.9	2.2	48.0	31.2	40.5	-	43.7	35.7	6. Construction	
7. การขายส่ง และการขายปลีก การซ่อมยานยนต์	1,333.9	11,924.9	7.5	44.5	164.4	48.9	4.8	55.9	14.4	7. Wholesale and retail trade; repair of motor vehicles and motorcycles	
8. การขนส่ง และสถานที่เก็บสินค้า	359.5	15,016.8	0.7	40.8	68.3	9.0	-	8.9	4.9	8. Transportation and storage	
9. ที่พักแรมและบริการด้านอาหาร	307.0	11,975.7	2.0	14.6	78.6	157.5	1.3	17.1	5.0	9. Accommodation and food service activities	
10. ข้อมูลข่าวสารและการสื่อสาร	103.4	24,220.3	-	7.4	9.8	0.7	0.2	-	1.0	10. Information and communication	
11.กิจกรรมทางการเงินและการประกันภัย	168.1	25,049.5	0.7	8.4	19.8	0.6	0.1	0.7	0.4	11. Financial and insurance activities	
12. กิจกรรมอสังหาริมทรัพย์	44.4	18,973.8	-	3.7	2.7	0.5	0.2	4.3	0.1	12. Real estate activities	
13. กิจกรรมทางวิชาชีพ วิทยาศาสตร์ และเทคนิค	102.1	28,450.9	-	1.7	7.3	0.9	-	1.2	0.5	13. Professional, scientific and technical activities	
14. กิจกรรมการบริหารและการบริการสนับสนุน	249.6	12,510.6	-	39.1	23.1	11.4	1.8	7.3	3.1	14. Administrative and support service activities	
15. การบริหารราชการ การป้องกันประเทศ การประกันสังคม	-	-	-	-	-	-	-	-	-	15. Public administration and defence; compulsory social security	
16. การศึกษา	66.8	22,501.4	0.0	0.9	4.1	1.1	0.1	1.1	-	16. Education	
17. กิจกรรมด้านสุขภาพและงานสังคมสงเคราะห์	24.3	26,670.9	-	2.5	2.5	0.2	-	0.4	-	17. Human health and social work activities	
18. ศิลปะ ความบันเทิง และนันทนาการ	61.0	11,303.6	-	2.4	10.8	2.9	-	3.3	0.5	18. Arts, entertainment and recreation	
19. กิจกรรมบริการด้านอื่น ๆ	156.0	8,297.4	0.6	2.3	2.3	7.9	-	6.2	1.1	19. Other service activities	
20. กิจกรรมการจ้างงานในครัวเรือนส่วนบุคคล	44.9	9,786.1	-	3.1	1.6	6.2	-	6.5	0.5	20. Activities of households as employers; undifferentiated goods and services-producing activities of households for own use	
การผลิตสินค้าและบริการที่สร้างขึ้นเองเพื่อใช้ในครัวเรือน											
21. กิจกรรมขององค์การระหว่างประเทศ	1.9	56,095.9	-	-	-	-	-	-	-	21. Activities of extraterritorial organizations and bodies	
22. ไม่ทราบ	17.4	15,304.4	-	-	2.0	-	-	-	-	22. Unknown	
หญิง	6,498.3	11,369.9	21.7	766.7	845.8	734.6	17.6	244.6	240.9	FEMALE	
1 เกษตรกรรม การป่าไม้ และการประมง	627.4	5,097.6	0.6	3.1	6.6	20.5	0.4	24.5	7.8	1. Agriculture, forestry and fishing	
2.การทำเหมืองแร่ และเหมืองหิน	11.2	23,005.0	-	0.9	1.2	0.1	-	-	0.4	2. Mining and quarrying	
3. การผลิต	2,494.9	10,798.1	6.0	632.8	489.4	265.5	5.6	48.2	202.9	3. Manufacturing	
4. ไฟฟ้า ก๊าซ ไอน้ำและระบบปรับอากาศ	2.3	13,762.8	0.2	-	-	-	-	-	-	4. Electricity, gas, steam and air conditioning supply	
5. การจัดหา น้ำ การจัดการและการบำบัดน้ำเสีย ของเสีย และสิ่งปฏิกูล	6.8	6,503.5	-	-	0.7	-	-	-	0.2	5. Water supply; sewerage, waste management and remediation activities	
6. การก่อสร้าง	291.7	8,988.0	-	11.3	7.7	4.8	-	7.4	6.9	6. Construction	
7. การขายส่ง และการขายปลีก การซ่อมยานยนต์	1,056.5	12,210.8	2.5	50.1	119.1	39.2	3.8	20.5	5.5	7. Wholesale and retail trade; repair of motor vehicles and motorcycles	
8. การขนส่ง และสถานที่เก็บสินค้า	107.1	18,307.6	0.9	1.1	20.5	5.9	-	4.6	2.1	8. Transportation and storage	
9. ที่พักแรมและบริการด้านอาหาร	519.0	9,804.4	2.2	17.0	91.6	254.3	3.7	24.7	7.7	9. Accommodation and food service activities	
10. ข้อมูลข่าวสารและการสื่อสาร	79.8	26,564.3	1.6	1.7	4.6	0.8	0.2	0.0	0.6	10. Information and communication	
11.กิจกรรมทางการเงินและการประกันภัย	240.6	20,507.1	5.0	6.3	26.7	0.2	0.6	3.2	-	11. Financial and insurance activities	
12. กิจกรรมอสังหาริมทรัพย์	82.1	14,377.9	-	0.4	5.1	1.0	-	9.2	0.3	12. Real estate activities	
13. กิจกรรมทางวิชาชีพ วิทยาศาสตร์ และเทคนิค	105.8	20,978.1	0.7	-	7.8	0.8	-	2.8	0.1	13. Professional, scientific and technical activities	
14. กิจกรรมการบริหารและการบริการสนับสนุน	189.7	12,049.2	-	15.9	13.6	9.3	-	4.5	2.5	14. Administrative and support service activities	
15. การบริหารราชการ การป้องกันประเทศ การประกันสังคม	-	-	-	-	-	-	-	-	-	15. Public administration and defence; compulsory social security	
16. การศึกษา	156.1	16,925.6	0.6	-	10.7	5.6	-	0.6	-	16. Education	
17. กิจกรรมด้านสุขภาพและงานสังคมสงเคราะห์	103.4	15,830.8	0.4	14.6	6.3	5.5	-	0.5	0.6	17. Human health and social work activities	
18. ศิลปะ ความบันเทิง และนันทนาการ	57.4	9,404.7	0.2	1.2	21.5	4.1	-	1.4	0.2	18. Arts, entertainment and recreation	
19. กิจกรรมบริการด้านอื่น ๆ	143.6	9,260.7	1.0	7.3	8.0	11.4	1.4	7.9	0.2	19. Other service activities	
20. กิจกรรมการจ้างงานในครัวเรือนส่วนบุคคล	205.9	7,812.7	-	3.1	4.8	105.5	2.1	84.9	2.9	20. Activities of households as employers; undifferentiated goods and services-producing activities of households for own use	
การผลิตสินค้าและบริการที่สร้างขึ้นเองเพื่อใช้ในครัวเรือน											
21. กิจกรรมขององค์การระหว่างประเทศ	1.9	44,612.5	-	-	-	-	-	-	-	21. Activities of extraterritorial organizations and bodies	
22. ไม่ทราบ	15.4	17,168.7	-	-	-	-	-	-	-	22. Unknown	

ตารางที่ 16 จำนวนลูกจ้างเอกชน จำแนกตามค่าจ้างเฉลี่ย ผลประโยชน์อื่นที่ได้รับ อุตสาหกรรม เพศ และเขตการปกครอง ทัวราชอาณาจักร (ต่อ)

TABLE 16 PRIVATE EMPLOYEE BY AVERAGE WAGE, FRINGE BENEFIT, INDUSTRY, SEX AND AREA, WHOLE KINGDOM (Contd.)

ไตรมาสที่ 2/2558 : Quarter 2/2015

ในเขตเทศบาล MUNICIPAL AREA

หน่วยเป็นพัน : In Thousands

อุตสาหกรรม	จำนวนลูกจ้าง	ค่าจ้างเฉลี่ย	ลูกจ้างเอกชนที่ได้รับผลประโยชน์อื่นๆ Private Employee Receive Fringe Benefit							INDUSTRY
	เอกชน		ได้รับเป็นเงิน In Cash			ได้รับเป็นสิ่งของ In Kind				
	Total Private Employee		Average Wage	โบนัส Bonus	ค่าล่วงเวลา Overtime	เงินอื่นๆ Other Income	อาหาร Food	เครื่องแต่งกาย Clothes	ที่อยู่อาศัย Housing	
ยอดรวม	8,161.4	13,977.2	29.4	1,021.1	1,109.4	817.6	22.8	365.3	206.8	TOTAL
ชาย	4,407.6	14,498.3	12.0	591.8	604.9	351.5	10.3	184.9	105.1	MALE
1 เกษตรกรรม การป่าไม้ และการประมง	189.3	6,918.5	0.4	0.1	7.8	25.5	-	27.0	4.6	1. Agriculture, forestry and fishing
2.การทำเหมืองแร่ และเหมืองหิน	25.6	20,009.0	0.1	2.0	2.3	3.3	-	0.1	0.3	2. Mining and quarrying
3. การผลิต	1,558.1	14,336.6	4.4	435.3	292.5	146.9	3.4	43.5	70.0	3. Manufacturing
4. ไฟฟ้า ก๊าซ ไอน้ำและระบบปรับอากาศ	3.8	20,333.4	-	0.4	2.0	0.1	-	0.5	-	4. Electricity, gas, steam and air conditioning supply
5. การจัดหาน้ำ การจัดการและการบำบัดน้ำเสีย ของเสีย และสิ่งปฏิกูล	1.5	6,379.9	-	0.4	-	-	-	0.4	-	5. Water supply; sewerage, waste management and remediation activities
6. การก่อสร้าง	584.7	11,050.4	-	32.6	17.7	10.3	-	29.3	13.6	6. Construction
7. การขายส่ง และการขายปลีก การซ่อมยานยนต์	823.1	13,712.8	3.9	28.8	111.4	21.3	3.8	37.3	5.7	7. Wholesale and retail trade; repair of motor vehicles and motorcycles
8. การขนส่ง และสถานที่เก็บสินค้า	244.1	16,417.1	0.1	29.9	51.3	5.9	-	8.2	2.4	8. Transportation and storage
9. ที่พักแรมและบริการด้านอาหาร	230.9	12,322.6	2.0	11.6	56.6	118.1	0.8	13.3	4.2	9. Accommodation and food service activities
10. ข้อมูลข่าวสารและการสื่อสาร	88.2	25,112.8	-	6.0	8.3	-	-	-	0.9	10. Information and communication
11.กิจกรรมทางการเงินและการประกันภัย	133.4	26,610.6	0.6	4.0	13.7	0.4	0.1	0.7	-	11. Financial and insurance activities
12. กิจกรรมอสังหาริมทรัพย์	36.8	20,487.5	-	2.0	2.4	0.5	0.2	3.9	0.1	12. Real estate activities
13. กิจกรรมทางวิชาชีพ วิทยาศาสตร์ และเทคนิค	89.7	29,587.0	-	1.7	6.1	0.1	-	0.8	0.5	13. Professional, scientific and technical activities
14. กิจกรรมการบริหารและการบริการสนับสนุน	172.1	12,720.0	-	27.5	16.9	7.7	1.7	5.7	1.3	14. Administrative and support service activities
15. การบริหารราชการ การป้องกันประเทศ การประกันสังคม	-	-	-	-	-	-	-	-	-	15. Public administration and defence; compulsory social security
16. การศึกษา	42.9	27,307.8	0.0	0.9	2.1	1.1	0.1	1.1	-	16. Education
17. กิจกรรมด้านสุขภาพและงานสังคมสงเคราะห์	19.1	30,117.6	-	1.9	1.1	0.2	-	0.4	-	17. Human health and social work activities
18. ศิลปะ ความบันเทิง และนันทนาการ	34.3	13,421.5	-	2.2	8.2	1.2	-	1.8	0.3	18. Arts, entertainment and recreation
19. กิจกรรมบริการด้านอื่น ๆ	75.3	9,796.6	0.6	1.5	1.0	3.5	-	4.9	0.7	19. Other service activities
20. กิจกรรมการจ้างงานในครัวเรือนส่วนบุคคล การผลิตสินค้าและบริการที่ทำขึ้นเองเพื่อใช้ในครัวเรือน	35.7	10,652.4	-	3.1	1.6	5.5	-	6.0	0.5	20. Activities of households as employers; undifferentiated goods and services-producingactivities of households for own use
21. กิจกรรมขององค์การระหว่างประเทศ	1.9	56,095.9	-	-	-	-	-	-	-	21. Activities of extraterritorial organizations and bodies
22. ไม่ทราบ	17.2	15,376.4	-	-	2.0	-	-	-	-	22. Unknown

## TABLE 16 PRIVATE EMPLOYEE BY AVERAGE WAGE, FRINGE BENEFIT, INDUSTRY, SEX AND AREA, WHOLE KINGDOM (Contd.)

ในเขตเทศบาล MUNICIPAL AREA

หน่วยเป็นพัน : In Thousands

[illegible]

## TABLE 16 PRIVATE EMPLOYEE BY AVERAGE WAGE, FRINGE BENEFIT, INDUSTRY, SEX AND AREA, WHOLE KINGDOM (Contd.)

นอกเขตเทศบาล NON-MUNICIPAL AREA

หน่วยเป็นพัน : In Thousands

[illegible]



## TABLE 17 GOVERNMENT EMPLOYEE BY AVERAGE WAGE, FRINGE BENEFIT, INDUSTRY, WHOLE KINGDOM

หน่วยเป็นพัน : In Thousands

[illegible]

ไตรมาสที่ 2/2558 : Quarter 2/2015

อุตสาหกรรม	จำนวน	ลูกจ้างรัฐบาลที่ได้รับผลประโยชน์อื่น ๆ Government Employee Receive Fringe Benefit								INDUSTRY
	ลูกจ้างรัฐบาล Total Government Employee	ค่าจ้างเฉลี่ย Average Wage	ได้รับเป็นเงิน In Cash			ได้รับเป็นสิ่งของ In Kind				
			โบนัส Bonus	ค่าล่วงเวลา Overtime	เงินอื่นๆ Other Income	อาหาร Food	เครื่องแต่งกาย Clothes	ที่อยู่อาศัย Housing	อื่นๆ Others	
ชาย	1,843.8	19,632.9	9.1	74.5	428.1	12.3	3.8	120.1	13.0	MALE
1 เกษตรกรรม การป่าไม้ และการประมง	10.8	10,895.8	-	-	0.5	-	-	0.2	-	1. Agriculture, forestry and fishing
2.การทำเหมืองแร่ และเหมืองหิน	0.5	12,000.0	-	-	-	-	-	-	-	2. Mining and quarrying
3. การผลิต	16.9	23,749.9	0.2	2.2	3.8	-	-	0.6	-	3. Manufacturing
4. ไฟฟ้า ก๊าซ ไอน้ำและระบบปรับอากาศ	72.4	25,044.8	0.9	3.9	15.1	0.7	-	1.0	1.3	4. Electricity, gas, steam and air conditioning supply
5. การจัดหา น้ำ การจัดการและการบำบัดน้ำเสีย ของเสีย และสิ่งปฏิกูล	33.2	17,636.1	-	1.8	2.7	-	0.8	3.8	0.1	5. Water supply; sewerage, waste management and remediation activities
6. การก่อสร้าง	0.9	6,724.1	-	-	-	-	-	-	-	6. Construction
7. การขายส่ง และการขายปลีก การซ่อมยานยนต์	1.2	7,485.5	-	-	0.3	-	-	-	-	7. Wholesale and retail trade; repair of motor vehicles and motorcycles
8. การขนส่ง และสถานที่เก็บสินค้า	89.3	26,564.0	4.3	9.8	12.1	-	-	1.0	0.8	8. Transportation and storage
9. ที่พักแรมและบริการด้านอาหาร	1.6	7,565.9	-	0.7	-	1.3	-	0.8	-	9. Accommodation and food service activities
10. ข้อมูลข่าวสารและการสื่อสาร	26.4	28,524.3	-	1.3	2.5	-	-	0.1	0.1	10. Information and communication
11.กิจกรรมทางการเงินและการประกันภัย	44.5	29,616.3	0.1	0.7	4.1	-	-	0.6	0.1	11. Financial and insurance activities
12. กิจกรรมอสังหาริมทรัพย์	0.3	6,000.0	-	-	-	-	-	-	-	12. Real estate activities
13. กิจกรรมทางวิชาชีพ วิทยาศาสตร์ และเทคนิค	28.8	16,627.9	-	0.3	2.1	0.0	-	3.7	-	13. Professional, scientific and technical activities
14. กิจกรรมการบริหารและการบริการสนับสนุน	2.2	13,827.7	-	-	-	-	-	-	-	14. Administrative and support service activities
15. การบริหารราชการ การป้องกันประเทศ การประกันสังคม	1,034.7	16,468.5	2.2	23.4	230.5	7.9	2.9	75.3	7.6	15. Public administration and defence; compulsory social security
16. การศึกษา	343.4	26,640.3	1.4	1.9	137.8	1.3	-	22.3	3.0	16. Education
17. กิจกรรมด้านสุขภาพและงานสังคมสงเคราะห์	124.1	15,515.3	-	28.6	16.1	0.9	-	10.0	0.1	17. Human health and social work activities
18. ศิลปะ ความบันเทิง และนันทนาการ	10.3	15,471.3	-	-	0.4	0.1	0.1	0.6	-	18. Arts, entertainment and recreation
19. กิจกรรมบริการด้านอื่น ๆ	2.5	9,049.1	-	-	0.5	-	-	-	-	19. Other service activities
20. กิจกรรมการจ้างงานในครัวเรือนส่วนบุคคล	-	-	-	-	-	-	-	-	-	20. Activities of households as employers; undifferentiated goods and services-producing activities of households for own use
21. กิจกรรมขององค์การระหว่างประเทศ	-	-	-	-	-	-	-	-	-	21. Activities of extraterritorial organizations and bodies
22. ไม่ทราบ	-	-	-	-	-	-	-	-	-	22. Unknown
หญิง	1,703.4	20,317.0	9.0	94.3	363.8	12.1	5.1	77.2	12.7	FEMALE
1 เกษตรกรรม การป่าไม้ และการประมง	9.2	5,862.8	-	-	-	-	-	0.7	-	1. Agriculture, forestry and fishing
2.การทำเหมืองแร่ และเหมืองหิน	1.1	39,242.0	-	-	-	-	-	-	-	2. Mining and quarrying
3. การผลิต	9.0	32,427.1	-	-	0.6	-	-	-	-	3. Manufacturing
4. ไฟฟ้า ก๊าซ ไอน้ำและระบบปรับอากาศ	26.6	24,750.9	-	0.1	3.3	-	-	-	-	4. Electricity, gas, steam and air conditioning supply
5. การจัดหา น้ำ การจัดการและการบำบัดน้ำเสีย ของเสีย และสิ่งปฏิกูล	15.9	12,681.3	-	1.2	1.6	-	-	1.6	0.1	5. Water supply; sewerage, waste management and remediation activities
6. การก่อสร้าง	1.0	11,849.2	-	-	-	-	-	-	-	6. Construction
7. การขายส่ง และการขายปลีก การซ่อมยานยนต์	0.4	7,241.4	-	-	-	-	-	-	-	7. Wholesale and retail trade; repair of motor vehicles and motorcycles
8. การขนส่ง และสถานที่เก็บสินค้า	32.4	22,239.2	0.3	5.2	5.2	-	0.7	0.1	-	8. Transportation and storage
9. ที่พักแรมและบริการด้านอาหาร	0.9	9,307.3	-	-	-	-	-	-	-	9. Accommodation and food service activities
10. ข้อมูลข่าวสารและการสื่อสาร	13.8	33,565.7	-	-	-	-	-	-	0.3	10. Information and communication
11.กิจกรรมทางการเงินและการประกันภัย	51.4	26,605.8	2.2	1.1	4.0	-	2.5	1.0	0.4	11. Financial and insurance activities
12. กิจกรรมอสังหาริมทรัพย์	1.1	35,000.0	-	-	-	-	-	-	-	12. Real estate activities
13. กิจกรรมทางวิชาชีพ วิทยาศาสตร์ และเทคนิค	26.7	13,740.7	-	-	2.1	-	-	2.3	0.4	13. Professional, scientific and technical activities
14. กิจกรรมการบริหารและการบริการสนับสนุน	1.1	11,491.5	-	-	0.1	-	-	-	-	14. Administrative and support service activities
15. การบริหารราชการ การป้องกันประเทศ การประกันสังคม	590.6	17,181.5	3.8	6.2	54.9	3.7	1.1	25.5	4.0	15. Public administration and defence; compulsory social security
16. การศึกษา	564.3	24,838.1	2.2	2.9	212.6					

ไตรมาสที่ 2/2558 : Quarter 2/2015

ในเขตเทศบาล MUNICIPAL AREA

หน่วยเป็นพัน : In Thousands

[illegible]



ไตรมาสที่ 2/2558 : Quarter 2/2015

ในเขตเทศบาล MUNICIPAL AREA

หน่วยเป็นพัน : In Thousands

[illegible]

ตารางที่ 17 จำนวนลูกจ้างรัฐบาล จำแนกตามค่าจ้างเฉลี่ย ผลประโยชน์อื่นที่ได้รับ อุตสาหกรรม เพศ และเขตการปกครอง ทั้งราชอาณาจักร (ต่อ)

TABLE 17 GOVERNMENT EMPLOYEE BY AVERAGE WAGE, FRINGE BENEFIT, INDUSTRY, SEX AND AREA, WHOLE KINGDOM (Contd.)

ไตรมาสที่ 2/2558 : Quarter 2/2015

นอกเขตเทศบาล NON-MUNICIPAL AREA

หน่วยเป็นพัน : In Thousands

อุตสาหกรรม	จำนวน ลูกจ้างรัฐบาล Total Government Employee	ค่าจ้างเฉลี่ย Average Wage	ลูกจ้างรัฐบาลที่ได้รับผลประโยชน์อื่นๆ Government Employee Receive Fringe Benefit								INDUSTRY
			ได้รับเป็นเงิน In Cash				ได้รับเป็นสิ่งของ In Kind				
			โบนัส	ค่าล่วงเวลา	เงินอื่นๆ	อาหาร	เครื่องแต่งกาย	ที่อยู่อาศัย	อื่นๆ		
			Bonus	Overtime	Other Income	Food	Clothes	Housing	Others		
ยอดรวม	1,673.1	17,136.3	5.1	69.9	377.9	14.8	2.9	72.4	15.6	TOTAL	
ชาย	882.3	16,477.5	3.5	29.8	212.1	7.6	1.3	41.5	7.7	MALE	
1 เกษตรกรรม การป่าไม้ และการประมง	9.4	10,985.2	-	-	0.5	-	-	-	-	1. Agriculture, forestry and fishing	
2.การทำเหมืองแร่ และเหมืองหิน	0.5	12,000.0	-	-	-	-	-	-	-	2. Mining and quarrying	
3. การผลิต	4.2	18,744.6	0.2	0.2	-	-	-	-	-	3. Manufacturing	
4. ไฟฟ้า ก๊าซ ไอน้ำและระบบปรับอากาศ	30.1	15,606.0	0.9	1.0	6.4	-	-	0.5	0.2	4. Electricity, gas, steam and air conditioning supply	
5. การจัดหา น้ำ การจัดการและการบำบัดน้ำเสีย ของเสีย และสิ่งปฏิกูล	13.9	13,191.3	-	1.0	1.5	-	0.8	0.3	-	5. Water supply; sewerage, waste management and remediation activities	
6. การก่อสร้าง	0.2	9,900.0	-	-	-	-	-	-	-	6. Construction	
7. การขายส่ง และการขายปลีก การซ่อมยานยนต์	-	-	-	-	-	-	-	-	-	7. Wholesale and retail trade; repair of motor vehicles and motorcycles	
8. การขนส่ง และสถานที่เก็บสินค้า	27.7	20,112.8	-	0.8	6.4	-	-	-	0.8	8. Transportation and storage	
9. ที่พักแรมและบริการด้านอาหาร	0.3	9,000.0	-	-	-	-	-	0.3	-	9. Accommodation and food service activities	
10. ข้อมูลข่าวสารและการสื่อสาร	4.4	39,808.5	-	0.7	1.1	-	-	-	-	10. Information and communication	
11.กิจกรรมทางการเงินและการประกันภัย	14.9	23,988.8	-	0.7	0.6	-	-	-	-	11. Financial and insurance activities	
12. กิจกรรมอสังหาริมทรัพย์	0.3	6,000.0	-	-	-	-	-	-	-	12. Real estate activities	
13. กิจกรรมทางวิชาชีพ วิทยาศาสตร์ และเทคนิค	15.4	16,031.3	-	0.3	1.9	-	-	2.3	-	13. Professional, scientific and technical activities	
14. กิจกรรมการบริหารและการบริการสนับสนุน	0.7	11,719.4	-	-	-	-	-	-	-	14. Administrative and support service activities	
15. การบริหารราชการ การป้องกันประเทศ การประกันสังคม	529.5	13,593.5	1.7	11.1	113.4	6.3	0.5	24.6	5.1	15. Public administration and defence; compulsory social security	
16. การศึกษา	170.0	25,546.3	0.7	1.6	72.9	0.5	-	8.4	1.6	16. Education	
17. กิจกรรมด้านสุขภาพและงานสังคมสงเคราะห์	52.9	13,762.6	-	12.4	7.6	0.8	-	4.5	-	17. Human health and social work activities	
18. ศิลปะ ความบันเทิง และนันทนาการ	6.1	11,029.1	-	-	-	-	-	0.6	-	18. Arts, entertainment and recreation	
19. กิจกรรมบริการด้านอื่น ๆ	2.0	6,530.9	-	-	-	-	-	-	-	19. Other service activities	
20. กิจกรรมการจ้างงานในครัวเรือนส่วนบุคคล การผลิตสินค้าและบริการที่สร้างขึ้นเองเพื่อใช้ในครัวเรือน	-	-	-	-	-	-	-	-	-	20. Activities of households as employers; undifferentiated goods and services-producingactivities of households for own use	
21. กิจกรรมขององค์การระหว่างประเทศ	-	-	-	-	-	-	-	-	-	21. Activities of extraterritorial organizations and bodies	
22. ไม่ทราบ	-	-	-	-	-	-	-	-	-	22. Unknown	

หน่วยเป็นพัน : In Thousands

[illegible]

ตารางที่ 18 จำนวนลูกจ้าง จำแนกตามอาชีพ ระดับของรายได้ ทั้งราชอาณาจักร

TABLE 18 EMPLOYEE BY OCCUPATION, INCOME CLASS , WHOLE KINGDOM

ไตรมาสที่ 2/2558: Quarter 2/2015

หน่วยเป็นพัน : In Thousands

ระดับของรายได้	อาชีพ Occupation											INCOME CLASS
	รวม	ผู้จัดการ	ผู้ประกอบวิชาชีพ	เจ้าหน้าที่เทคนิค	เสมียน	พนักงานบริการ	ด้านการเกษตร	ช่างฝีมือและผู้ปฏิบัติ	ผู้ควบคุมเครื่องจักร	ผู้ประกอบอาชีพ	คนงานซึ่งมี	
		ผู้บัญญัติกฎหมาย	ด้านต่างๆ	และผู้ประกอบ		ผู้จำหน่ายสินค้า	ป่าไม้และประมง	งานที่เกี่ยวข้อง	งานด้านการประกอบ	งานพื้นฐาน	ได้จำแนกไว้	
	Total	& Managers	sional	Technicians	Clerks	Workers	& Fishery	craft & associat	Plant & Machine controls	Elementary occupations	Not classifiable	
ยอดรวม	18,494.4	914.0	1,995.6	1,506.5	1,397.7	2,439.5	662.7	2,973.0	2,990.2	3,565.2	50.0	TOTAL
ต่ำกว่า 1,501 บาท	81.2	-	1.6	0.4	0.6	2.5	9.0	14.4	3.8	48.9	-	Less than 1,501 Baht
1,501 - 2,500 บาท	201.1	0.9	4.6	1.7	2.0	7.1	50.3	14.5	8.8	111.3	-	1501 - 2,500 Baht
2,501 - 3,500 บาท	389.1	-	2.8	3.6	0.8	27.4	102.6	58.1	19.8	174.0	-	2501 - 3,500 Baht
3,501 - 4,500 บาท	509.7	0.3	3.5	2.1	1.6	43.7	75.9	73.6	32.3	276.8	-	3501 - 4,500 Baht
4,501 - 5,500 บาท	757.7	83.9	7.5	5.2	9.5	96.0	96.3	88.6	54.5	316.2	-	4501 - 5,500 Baht
5,501 - 6,500 บาท	1,158.9	4.1	9.5	7.5	21.1	172.9	98.9	232.3	80.8	531.8	-	5501 - 6,500 Baht
6,501 - 7,500 บาท	1,297.4	46.2	22.2	28.3	44.6	186.2	53.7	298.3	186.3	431.5	-	6501 - 7,500 Baht
7,501 - 10,000 บาท	6,143.9	97.5	111.7	182.3	368.2	962.2	128.5	1,270.3	1,614.0	1,406.3	2.9	7501 - 10,000 Baht
10,001 - 15,000 บาท	3,761.2	93.0	322.2	416.3	553.5	625.6	41.0	681.1	774.1	241.5	12.9	10001 - 15,000 Baht
15,001 - 20,000 บาท	1,637.6	99.2	431.4	385.8	231.8	153.1	4.1	157.8	147.5	19.0	8.0	15001 - 20,000 Baht
20,001 - 30,000 บาท	1,345.2	159.0	505.9	309.3	126.4	130.1	1.5	55.3	50.3	0.8	6.8	20001 - 30,000 Baht
มากกว่า 30,000 บาท	1,119.6	320.3	553.7	153.2	28.5	25.9	0.9	21.2	13.9	0.9	1.1	More than 30,000 Baht
ไม่ทราบ	91.8	9.7	19.0	11.0	9.1	7.0	-	7.5	4.2	6.1	18.3	Unknown

ตารางที่ 18 จำนวนลูกจ้าง จำแนกตามอาชีพ ระดับของรายได้ และเพศ ทั้งราชอาณาจักร

TABLE 18 EMPLOYEE BY OCCUPATION, INCOME CLASS AND SEX , WHOLE KINGDOM

ไตรมาสที่ 2/2558: Quarter 2/2015

หน่วยเป็นพัน : In Thousands

ระดับของรายได้	อาชีพ Occupation											INCOME CLASS
	รวม	ผู้จัดการ ผู้บัญญัติกฎหมาย Legislators	ผู้ประกอบวิชาชีพ ด้านต่างๆ Profes- sional	เจ้าหน้าที่เทคนิค และผู้ประกอบ วิชาชีพ Technicians	เสมียน Clerks	พนักงานบริการ ผู้จำหน่ายสินค้า Service Workers	ด้านการเกษตร ป่าไม้และประมง Agricultural & Fishery	ช่างฝีมือและผู้ปฏิบัติ งานที่เกี่ยวข้อง Craft & associat	ผู้ควบคุมเครื่องจักร งานด้านการประกอบ Plant & Machine controlors	ผู้ประกอบอาชีพ งานพื้นฐาน Elementary occupations	คนงานซึ่งมิ ได้จำแนกไว้ ในหมวดอื่น Not classifiable	
	Total	& Managers	sional	Technicians	Clerks	Workers	& Fishery	associat	controlors	occupations	Not classifiable	
<b>ชาย</b>	10,246.5	569.2	794.3	745.3	434.4	1,110.3	417.0	2,399.2	1,947.5	1,801.1	28.2	<b>MALE</b>
ต่ำกว่า 1,501 บาท	32.4	-	0.6	-	0.3	0.6	3.3	4.5	2.1	21.0	-	Less than1,501 Baht
1,501 - 2,500 บาท	92.6	0.9	1.5	1.0	1.6	0.7	25.5	4.4	5.2	52.0	-	1501 - 2,500 Baht
2,501 - 3,500 บาท	196.1	-	1.6	1.6	0.2	3.4	57.2	32.0	12.9	87.1	-	2501 - 3,500 Baht
3,501 - 4,500 บาท	253.6	0.3	0.8	1.7	0.1	12.6	42.9	46.2	15.1	133.8	-	3501 - 4,500 Baht
4,501 - 5,500 บาท	414.1	63.3	2.7	1.5	1.8	35.2	55.7	61.3	33.3	159.4	-	4501 - 5,500 Baht
5,501 - 6,500 บาท	668.3	2.0	2.5	3.4	3.7	51.6	65.6	191.9	55.7	291.9	-	5501 - 6,500 Baht
6,501 - 7,500 บาท	755.4	34.6	9.9	12.7	14.4	70.7	36.8	245.1	111.7	219.5	-	6501 - 7,500 Baht
7,501 - 10,000 บาท	3,382.3	81.1	36.9	76.2	103.8	393.2	96.2	980.6	926.6	685.9	2.0	7501 - 10,000 Baht
10,001 - 15,000 บาท	2,203.4	52.2	99.8	177.3	180.9	332.0	29.2	608.8	585.6	131.3	6.4	10001 - 15,000 Baht
15,001 - 20,000 บาท	849.4	52.3	162.6	186.9	65.8	84.1	2.4	144.3	134.1	13.6	3.2	15001 - 20,000 Baht
20,001 - 30,000 บาท	744.8	91.5	220.7	173.6	45.5	105.9	1.5	53.0	48.0	0.8	4.5	20001 - 30,000 Baht
มากกว่า 30,000 บาท	608.4	184.6	252.2	104.1	13.4	17.9	0.9	20.6	13.9	0.3	0.5	More than 30,000 Baht
ไม่ทราบ	45.7	6.7	2.6	5.3	2.9	2.5	-	6.3	3.3	4.6	11.6	Unknown
<b>หญิง</b>	8,247.8	344.8	1,201.3	761.2	963.3	1,329.2	245.7	573.8	1,042.7	1,764.1	21.8	<b>FEMALE</b>
ต่ำกว่า 1,501 บาท	48.8	-	1.0	0.4	0.4	1.9	5.7	9.9	1.7	27.9	-	Less than1,501 Baht
1,501 - 2,500 บาท	108.5	-	3.1	0.7	0.4	6.4	24.8	10.1	3.7	59.4	-	1501 - 2,500 Baht
2,501 - 3,500 บาท	193.0	-	1.2	1.9	0.6	24.1	45.4	26.1	6.9	86.9	-	2501 - 3,500 Baht
3,501 - 4,500 บาท	256.2	-	2.6	0.5	1.5	31.1	33.0	27.4	17.1	143.0	-	3501 - 4,500 Baht
4,501 - 5,500 บาท	343.5	20.6	4.8	3.7	7.7	60.8	40.6	27.3	21.2	156.9	-	4501 - 5,500 Baht
5,501 - 6,500 บาท	490.6	2.1	6.9	4.1	17.4	121.4	33.4	40.4	25.1	239.9	-	5501 - 6,500 Baht
6,501 - 7,500 บาท	542.0	11.6	12.4	15.6	30.2	115.5	17.0	53.2	74.6	212.0	-	6501 - 7,500 Baht
7,501 - 10,000 บาท	2,761.5	16.4	74.8	106.1	264.4	569.0	32.3	289.7	687.4	720.4	1.0	7501 - 10,000 Baht
10,001 - 15,000 บาท	1,557.8	40.9	222.4	239.0	372.6	293.6	11.9	72.2	188.5	110.2	6.5	10001 - 15,000 Baht
15,001 - 20,000 บาท	788.3	46.9	268.8	198.9	166.0	68.9	1.7	13.5	13.4	5.4	4.7	15001 - 20,000 Baht
20,001 - 30,000 บาท	600.4	67.5	285.2	135.6	80.9	24.3	-	2.3	2.3	-	2.3	20001 - 30,000 Baht
มากกว่า 30,000 บาท	511.2	135.7	301.6	49.1	15.1	8.1	-	0.6	-	0.5	0.6	More than 30,000 Baht
ไม่ทราบ	46.1	3.0	16.4	5.7	6.2	4.5	-	1.2	0.9	1.5	6.7	Unknown

ตารางที่ 18 จำนวนลูกจ้าง จำแนกตามอาชีพ ระดับของรายได้ เพศ และเขตการปกครอง ทวีราชอาณาจักร (ต่อ)

TABLE 18 EMPLOYEE BY OCCUPATION, INCOME CLASS, SEX AND AREA, WHOLE KINGDOM (Contd.)

ไตรมาสที่ 2/2558: Quarter 2/2015

ในเขตเทศบาล MUNICIPAL AREA

หน่วยเป็นพัน : In Thousands

ระดับของรายได้	อาชีพ Occupation											INCOME CLASS
	รวม	ผู้จัดการ ผู้บัญญัติกฎหมาย Legislators & Managers	ผู้ประกอบการวิชาชีพ ด้านต่างๆ Profes- sional	เจ้าหน้าที่เทคนิค และผู้ประกอบ วิชาชีพ Technicians	เสมียน Clerks	พนักงานบริการ ผู้จำหน่ายสินค้า Service Workers	ด้านการเกษตร ป่าไม้และประมง Agricultural & Fishery	ช่างฝีมือและผู้ปฏิบัติ งานที่เกี่ยวข้อง Craft & associat	ผู้ควบคุมเครื่องจักร งานด้านการประกอบ Plant & Machine controlors	ผู้ประกอบการอาชีพ งานพื้นฐาน Elementary occupations	คนงานซึ่งมี ได้จำแนกไว้ ในหมวดอื่น Not classifiable	
	Total											
<b>ยอดรวม</b>	10,098.5	561.8	1,297.1	1,018.3	909.0	1,548.8	141.3	1,445.4	1,646.3	1,487.6	43.0	<b>TOTAL</b>
<b>ชาย</b>	5,401.1	319.1	554.6	505.2	289.5	712.8	99.0	1,167.3	1,067.8	661.4	24.4	<b>MALE</b>
ต่ำกว่า 1,501 บาท	7.3	-	-	-	-	0.6	0.6	1.2	1.1	3.7	-	Less than1,501 Baht
1,501 - 2,500 บาท	17.4	-	-	1.0	1.6	0.7	1.3	1.3	1.7	9.9	-	1501 - 2,500 Baht
2,501 - 3,500 บาท	42.5	-	0.2	1.2	-	1.2	4.7	4.8	4.0	26.3	-	2501 - 3,500 Baht
3,501 - 4,500 บาท	55.7	-	0.1	0.7	0.1	4.4	5.9	11.6	7.0	25.9	-	3501 - 4,500 Baht
4,501 - 5,500 บาท	99.4	14.0	0.8	1.2	0.8	16.9	6.3	15.5	11.7	32.4	-	4501 - 5,500 Baht
5,501 - 6,500 บาท	196.6	0.2	1.2	1.6	2.2	26.4	13.2	54.3	16.2	81.3	-	5501 - 6,500 Baht
6,501 - 7,500 บาท	254.2	1.9	5.0	2.4	4.2	40.3	12.0	81.4	37.2	69.7	-	6501 - 7,500 Baht
7,501 - 10,000 บาท	1,723.3	21.2	18.1	39.0	64.3	242.7	37.2	465.1	507.2	326.5	2.0	7501 - 10,000 Baht
10,001 - 15,000 บาท	1,389.1	34.2	63.0	117.4	119.9	240.9	15.6	368.9	349.8	73.4	6.2	10001 - 15,000 Baht
15,001 - 20,000 บาท	601.4	38.9	113.8	131.7	51.0	58.3	1.1	106.0	89.2	8.2	3.2	15001 - 20,000 Baht
20,001 - 30,000 บาท	528.5	62.1	168.6	122.9	33.1	66.5	1.0	38.5	30.9	0.5	4.5	20001 - 30,000 Baht
มากกว่า 30,000 บาท	453.7	142.6	181.1	82.0	10.4	12.5	0.2	14.9	9.3	0.3	0.5	More than 30,000 Baht
ไม่ทราบ	32.0	4.0	2.5	4.2	2.1	1.6	-	3.9	2.5	3.3	8.1	Unknown
<b>หญิง</b>	4,697.4	242.7	742.6	513.1	619.5	836.0	42.3	278.1	578.4	826.2	18.7	<b>FEMALE</b>
ต่ำกว่า 1,501 บาท	12.0	-	0.2	0.0	0.4	0.6	0.9	2.1	0.3	7.6	-	Less than1,501 Baht
1,501 - 2,500 บาท	26.3	-	1.7	0.6	0.2	2.5	1.7	3.7	0.3	15.6	-	1501 - 2,500 Baht
2,501 - 3,500 บาท	42.0	-	0.3	1.0	0.4	7.9	4.6	5.4	1.5	20.8	-	2501 - 3,500 Baht
3,501 - 4,500 บาท	75.7	-	2.2	0.3	0.1	12.4	3.9	9.4	5.5	42.0	-	3501 - 4,500 Baht
4,501 - 5,500 บาท	97.1	4.3	1.5	0.5	1.9	26.9	5.2	8.7	4.9	43.3	-	4501 - 5,500 Baht
5,501 - 6,500 บาท	189.8	0.7	1.8	2.0	8.3	62.2	9.5	13.6	12.5	79.3	-	5501 - 6,500 Baht
6,501 - 7,500 บาท	237.0	0.8	3.2	5.2	13.0	64.4	2.8	23.6	27.5	96.5	-	6501 - 7,500 Baht
7,501 - 10,000 บาท	1,590.2	5.3	32.1	54.7	150.5	352.6	10.1	148.5	398.3	438.3	-	7501 - 10,000 Baht
10,001 - 15,000 บาท	1,012.8	27.3	127.6	147.0	237.9	219.7	3.7	48.1	116.1	78.9	6.5	10001 - 15,000 Baht
15,001 - 20,000 บาท	568.4	37.3	167.6	154.4	125.3	54.5	-	12.3	9.0	3.2	4.7	15001 - 20,000 Baht
20,001 - 30,000 บาท	442.1	56.2	190.1	103.4	65.3	20.9	-	2.2	1.7	-	2.3	20001 - 30,000 Baht
มากกว่า 30,000 บาท	372.9	107.9	204.2	41.6	11.0	7.2	-	0.6	-	-	0.6	More than 30,000 Baht
ไม่ทราบ	31.0	3.0	10.0	2.4	5.1	4.3	-	-	0.9	0.8	4.5	Unknown

ตารางที่ 18 จำนวนลูกจ้าง จำแนกตามอาชีพ ระดับของรายได้ เพศ และเขตการปกครอง ทั้งราชอาณาจักร (ต่อ)

TABLE 18 EMPLOYEE BY OCCUPATION, INCOME CLASS, SEX AND AREA, WHOLE KINGDOM (Contd.)

ไตรมาสที่ 2/2558: Quarter 2/2015

นอกเขตเทศบาล NON-MUNICIPAL AREA

หน่วยเป็นพัน : In Thousands

ระดับของรายได้	อาชีพ Occupation											INCOME CLASS
	รวม	ผู้จัดการ ผู้บัญชาการ Legislators & Managers	ผู้ประกอบวิชาชีพ ด้านต่างๆ Profes- sional	เจ้าหน้าที่เทคนิค และผู้ประกอบ วิชาชีพ Technicians	เสมียน Clerks	พนักงานบริการ ผู้จำหน่ายสินค้า Service Workers	ด้านการเกษตร ป่าไม้และประมง Agricultural & Fishery	ช่างฝีมือและผู้ปฏิบัติ งานที่เกี่ยวข้อง Craft & associat	ผู้ควบคุมเครื่องจักร งานด้านการประกอบ Plant & Machine controlors	ผู้ประกอบอาชีพ งานพื้นฐาน Elementary occupations	คนงานซึ่งมี ได้จำแนกไว้ ในหมวดอื่น Not classifiable	
	Total											
ยอรวม	8,395.9	352.3	698.5	488.2	488.7	890.7	521.4	1,527.6	1,344.0	2,077.6	6.9	TOTAL
ชาย	4,845.4	250.2	239.7	240.0	144.9	397.5	318.0	1,231.9	879.7	1,139.7	3.8	MALE
ต่ำกว่า 1,501 บาท	25.2	-	0.6	-	0.3	-	2.7	3.3	1.0	17.4	-	Less than 1,501 Baht
1,501 - 2,500 บาท	75.1	0.9	1.5	-	-	-	24.1	3.1	3.5	42.1	-	1,501 - 2,500 Baht
2,501 - 3,500 บาท	153.6	-	1.4	0.4	0.2	2.2	52.5	27.3	8.9	60.8	-	2,501 - 3,500 Baht
3,501 - 4,500 บาท	197.8	0.3	0.8	1.0	-	8.2	37.0	34.6	8.2	107.9	-	3,501 - 4,500 Baht
4,501 - 5,500 บาท	314.7	49.3	1.9	0.3	1.1	18.4	49.4	45.8	21.6	127.0	-	4,501 - 5,500 Baht
5,501 - 6,500 บาท	471.7	1.8	1.3	1.8	1.5	25.2	52.4	137.6	39.5	210.6	-	5,501 - 6,500 Baht
6,501 - 7,500 บาท	501.3	32.7	4.8	10.3	10.2	30.4	24.8	163.7	74.6	149.8	-	6,501 - 7,500 Baht
7,501 - 10,000 บาท	1,659.0	59.9	18.8	37.2	39.4	150.5	59.0	515.5	419.4	359.3	-	7,501 - 10,000 Baht
10,001 - 15,000 บาท	814.3	17.9	36.8	59.9	61.1	91.2	13.6	239.9	235.8	58.0	0.3	10,001 - 15,000 Baht
15,001 - 20,000 บาท	248.0	13.4	48.8	55.3	14.8	25.9	1.3	38.3	44.8	5.4	-	15,001 - 20,000 Baht
20,001 - 30,000 บาท	216.3	29.4	52.0	50.7	12.4	39.4	0.5	14.5	17.1	0.3	-	20,001 - 30,000 Baht
มากกว่า 30,000 บาท	154.7	42.0	71.0	22.1	3.1	5.4	0.7	5.8	4.6	-	-	More than 30,000 Baht
ไม่ทราบ	13.7	2.7	0.1	1.2	0.8	0.9	-	2.4	0.8	1.3	3.5	Unknown
หญิง	3,550.4	102.1	458.8	248.1	343.8	493.2	203.4	295.7	464.3	937.9	3.1	FEMALE
ต่ำกว่า 1,501 บาท	36.8	-	0.9	0.4	-	1.3	4.8	7.8	1.4	20.3	-	Less than 1,501 Baht
1,501 - 2,500 บาท	82.2	-	1.4	0.1	0.2	3.9	23.1	6.4	3.4	43.7	-	1,501 - 2,500 Baht
2,501 - 3,500 บาท	151.0	-	0.9	0.9	0.2	16.1	40.7	20.7	5.3	66.1	-	2,501 - 3,500 Baht
3,501 - 4,500 บาท	180.4	-	0.4	0.2	1.3	18.6	29.1	18.0	11.7	101.0	-	3,501 - 4,500 Baht
4,501 - 5,500 บาท	246.4	16.4	3.3	3.2	5.8	33.9	35.4	18.6	16.3	113.5	-	4,501 - 5,500 Baht
5,501 - 6,500 บาท	300.8	1.4	5.2	2.1	9.1	59.2	23.9	26.8	12.6	160.7	-	5,501 - 6,500 Baht
6,501 - 7,500 บาท	305.0	10.8	9.2	10.4	17.2	51.0	14.2	29.6	47.1	115.5	-	6,501 - 7,500 Baht
7,501 - 10,000 บาท	1,171.3	11.2	42.7	51.4	113.9	216.4	22.3	141.3	289.1	282.2	1.0	7,501 - 10,000 Baht
10,001 - 15,000 บาท	545.0	13.6	94.8	92.0	134.7	73.9	8.1	24.1	72.4	31.4	-	10,001 - 15,000 Baht
15,001 - 20,000 บาท	219.9	9.6	101.2	44.5	40.7	14.4	1.7	1.2	4.4	2.2	-	15,001 - 20,000 Baht
20,001 - 30,000 บาท	158.3	11.3	95.1	32.2	15.6	3.4	-	0.1	0.7	-	-	20,001 - 30,000 Baht
มากกว่า 30,000 บาท	138.3	27.9	97.4	7.5	4.1	0.9	-	-	-	0.5	-	More than 30,000 Baht
ไม่ทราบ	15.0	-	6.4	3.3	1.1	0.2	-	1.2	-	0.7	2.2	Unknown

ตารางที่ 19 จำนวนลูกจ้าง จำแนกตามอุตสาหกรรม ระดับของรายได้ ทัวราชอาณาจักร

TABLE 19 EMPLOYEE BY INDUSTRY, INCOME CLASS , WHOLE KINGDOM

ไตรมาสที่ 2/2558 : Quarter 2/2015

หน่วยเป็นพัน : In Thousands

ระดับของรายได้	รวม	อุตสาหกรรม Industry											INCOME CLASS
		เกษตรกรรม	การทำเหมืองแร่	การผลิต	ไฟฟ้า ก๊าซ	การจัดหาน้ำ บำบัดน้ำเสีย'และประปา	การก่อสร้าง	การขายส่ง	การขนส่ง และสถานที่เก็บสินค้า	ที่พักแรมและบริการด้านอาหาร	ข้อมูลข่าวสารและการสื่อสาร	กิจกรรมการเงินและการประกันภัย	
		การป่าไม้และการประมง	และเหมืองหิน		ไอน้ำระบบปรับอากาศ	Water supply sewerage, waste	Construction	การขายปลีก	Transportation	Accommodation and food service	Information and communication	Financial Intermedation	
	Total	Agriculture	Mining	Manufacturing	Electricity			whole sale&retail					
ยอดรวม	18,494.4	1,641.2	68.0	5,230.0	109.6	68.1	1,859.6	2,397.5	592.8	831.6	224.7	511.0	TOTAL
ต่ำกว่า 1,501 บาท	81.2	42.7	-	17.3	-	0.5	5.6	4.0	0.5	2.3	0.0	0.2	Less than1,501 Baht
1501 - 2,500 บาท	201.1	124.4	1.1	24.8	-	0.8	9.4	7.0	3.3	5.2	-	1.7	1501 - 2,500 Baht
2501 - 3,500 บาท	389.1	205.2	0.6	49.3	-	1.5	50.5	17.5	2.5	14.7	0.6	3.5	2501 - 3,500 Baht
3501 - 4,500 บาท	509.7	234.1	2.3	69.1	0.5	0.9	72.1	38.8	6.6	23.0	0.3	0.9	3501 - 4,500 Baht
4501 - 5,500 บาท	757.7	261.7	0.8	80.0	0.1	3.4	103.0	67.1	9.7	42.3	0.3	1.6	4501 - 5,500 Baht
5501 - 6,500 บาท	1,158.9	274.3	1.7	155.0	3.4	9.7	288.7	130.7	14.1	73.7	1.6	4.7	5501 - 6,500 Baht
6501 - 7,500 บาท	1,297.4	143.0	2.5	322.5	7.3	3.4	262.3	202.3	14.4	72.8	1.5	8.3	6501 - 7,500 Baht
7501 - 10,000 บาท	6,143.9	264.0	22.5	2,537.9	19.1	13.9	678.7	950.0	135.2	341.9	15.5	62.3	7501 - 10,000 Baht
10001 - 15,000 บาท	3,761.2	68.5	17.2	1,150.0	23.3	12.4	267.8	632.0	212.5	162.6	37.7	121.8	10001 - 15,000 Baht
15001 - 20,000 บาท	1,637.6	15.9	4.3	391.3	9.7	12.2	49.1	200.5	71.7	53.4	59.4	108.1	15001 - 20,000 Baht
20001 - 30,000 บาท	1,345.2	3.9	8.2	239.6	16.8	4.8	36.7	85.3	64.1	19.8	54.8	101.0	20001 - 30,000 Baht
มากกว่า 30,000 บาท	1,119.6	2.1	6.9	172.9	28.5	4.0	31.2	56.9	53.7	16.9	51.7	90.6	More than 30,000 Baht
ไม่ทราบ	91.8	1.5	-	20.5	0.9	0.8	4.5	5.5	4.5	3.2	1.3	6.3	Unknown



ตารางที่ 19 จำนวนลูกจ้าง จำแนกตามอุตสาหกรรม ระดับของรายได้ ทั้งราชอาณาจักร (ต่อ)

TABLE 19 EMPLOYEE BY INDUSTRY, INCOME CLASS , WHOLE KINGDOM (Contd.)

ไตรมาสที่ 2/2558 : Quarter 2/2015

หน่วยเป็นพัน : In Thousands

ระดับของรายได้	อุตสาหกรรม (ต่อ) Industry (Contd.)											INCOME CLASS
	กิจกรรมอสังหาริมทรัพย์ Real estate activities	กิจกรรมทางวิชาชีพ วิทย์และเทคโนโลยี Professional/scientific technical activities	การบริหารสนับสนุน และป้องกันประเทศ Administrative support service activities	การบริหารราชการ ป้องกันประเทศ Public administration defence	การศึกษา Education	กิจกรรมด้านสุขภาพ งานสังคมสงเคราะห์ Health and social work	ศิลปะ ความบันเทิง และนันทนาการ Art, entertainment	บริการ ด้านอื่นๆ Other service	งานในครัวเรือน ส่วนบุคคล Activities of household	กิจกรรมของ องค์กร Extra-territorial	ไม่ทราบ Unknown	
ยอดรวม	128.0	267.5	442.6	1,631.2	1,137.3	607.4	139.6	304.5	251.3	3.8	47.2	TOTAL
ต่ำกว่า 1,501 บาท	-	-	0.8	0.8	0.7	0.8	0.4	1.7	2.8	-	-	Less than 1,501 Baht
1,501 - 2,500 บาท	0.8	0.2	4.8	0.8	3.5	1.0	3.2	3.3	5.8	-	-	1,501 - 2,500 Baht
2,501 - 3,500 บาท	-	-	1.5	2.2	4.4	3.9	7.5	11.2	12.6	-	-	2,501 - 3,500 Baht
3,501 - 4,500 บาท	2.8	1.4	3.0	6.9	5.1	4.8	5.9	14.7	16.7	-	-	3,501 - 4,500 Baht
4,501 - 5,500 บาท	2.5	4.2	2.6	101.0	15.9	7.5	5.0	32.0	17.1	-	-	4,501 - 5,500 Baht
5,501 - 6,500 บาท	7.1	3.3	20.4	40.5	24.2	17.7	11.8	50.2	26.1	-	-	5,501 - 6,500 Baht
6,501 - 7,500 บาท	6.7	9.5	19.3	104.2	21.9	28.4	7.6	26.3	33.3	-	-	6,501 - 7,500 Baht
7,501 - 10,000 บาท	43.0	32.5	162.0	360.3	123.4	140.8	46.4	95.1	96.1	-	3.7	7,501 - 10,000 Baht
10,001 - 15,000 บาท	26.5	54.8	165.4	328.1	213.1	138.0	30.6	50.2	32.3	0.1	16.5	10,001 - 15,000 Baht
15,001 - 20,000 บาท	19.1	64.6	33.8	212.4	191.7	107.2	9.4	10.8	4.1	-	9.1	15,001 - 20,000 Baht
20,001 - 30,000 บาท	8.0	50.9	19.6	318.4	197.1	96.8	5.0	7.0	3.9	0.3	3.6	20,001 - 30,000 Baht
มากกว่า 30,000 บาท	11.3	42.1	9.4	149.7	329.7	53.7	4.4	0.7	-	3.4	-	More than 30,000 Baht
ไม่ทราบ	0.2	4.2	-	6.0	6.7	6.9	2.5	1.4	0.6	-	14.5	Unknown

ตารางที่ 19 จำนวนลูกจ้าง จำแนกตามอุตสาหกรรม ระดับของรายได้ และเพศ ทั้งราชอาณาจักร

TABLE 19 EMPLOYEE BY INDUSTRY, INCOME CLASS AND SEX , WHOLE KINGDOM

ไตรมาสที่ 2/2558 : Quarter 2/2015

หน่วยเป็นพัน : In Thousands

ระดับของรายได้	รวม Total	อุตสาหกรรม Industry											INCOME CLASS
		เกษตรกรรม การป่าไม้ และการประมง Agriculture	การทำเหมืองแร่ และเหมืองหิน Mining	การผลิต Manufacturing	ไฟฟ้า ก๊าซ ไอน้ำระบบปรับอากาศ Electricity	จัดหาน้ำ บำบัด น้ำเสียและประปา Water supply sewerage, waste	การก่อสร้าง Construction	การขายส่ง การขายปลีก การซ่อมยานยนต์ whole sale&retail	การขนส่ง และ สถานที่เก็บสินค้า Transportation and storage	ที่พักแรมและ บริการด้านอาหาร Accommodation and food service	ข้อมูลข่าวสาร และการสื่อสาร Information and communication	กิจกรรมการเงินและ การประกันภัย Financial intermedation	
<b>ชาย</b>	10,246.5	1,004.7	55.8	2,717.1	80.3	45.5	1,566.2	1,337.4	451.5	309.8	129.8	218.2	<b>MALE</b>
ต่ำกว่า 1,501 บาท	32.4	18.6	-	3.5	-	0.4	4.3	2.6	0.2	0.3	-	-	Less than1,501 Baht
1501 - 2,500 บาท	92.6	59.9	0.7	5.3	-	0.3	6.1	3.0	3.2	0.9	-	1.1	1501 - 2,500 Baht
2501 - 3,500 บาท	196.1	113.9	0.3	8.3	-	0.9	39.8	10.2	2.5	2.0	0.4	1.3	2501 - 3,500 Baht
3501 - 4,500 บาท	253.6	126.0	1.4	17.9	0.4	0.6	52.4	23.5	6.1	3.1	0.3	0.1	3501 - 4,500 Baht
4501 - 5,500 บาท	414.1	151.7	0.3	22.4	0.1	2.0	77.3	35.6	8.7	13.7	0.3	0.0	4501 - 5,500 Baht
5501 - 6,500 บาท	668.3	175.7	1.1	67.0	3.2	4.2	233.9	66.7	10.6	18.6	0.5	1.6	5501 - 6,500 Baht
6501 - 7,500 บาท	755.4	96.2	1.8	150.8	6.0	2.7	215.9	123.4	13.1	19.6	0.7	3.3	6501 - 7,500 Baht
7501 - 10,000 บาท	3,382.3	188.1	19.7	1,227.4	13.9	8.2	594.2	529.3	105.8	121.2	9.0	26.5	7501 - 10,000 Baht
10001 - 15,000 บาท	2,203.4	54.0	15.6	682.2	16.6	9.4	242.8	362.7	166.1	80.6	21.9	50.2	10001 - 15,000 Baht
15001 - 20,000 บาท	849.4	13.3	3.3	248.4	5.9	9.0	42.0	95.7	53.1	28.2	32.5	38.9	15001 - 20,000 Baht
20001 - 30,000 บาท	744.8	3.8	7.5	156.1	13.2	3.5	31.4	50.4	41.4	13.7	36.9	44.5	20001 - 30,000 Baht
มากกว่า 30,000 บาท	608.4	2.1	4.2	116.4	20.5	3.5	22.4	32.1	38.1	6.7	27.3	45.2	More than 30,000 Baht
ไม่ทราบ	45.7	1.5	-	11.6	0.5	0.8	3.8	2.2	2.7	1.2	-	5.6	Unknown
<b>หญิง</b>	8,247.8	636.5	12.2	2,512.9	29.3	22.6	293.3	1,060.2	141.3	521.9	94.9	292.8	<b>FEMALE</b>
ต่ำกว่า 1,501 บาท	48.8	24.2	-	13.8	-	0.1	1.3	1.4	0.3	2.0	0.0	0.2	Less than1,501 Baht
1501 - 2,500 บาท	108.5	64.5	0.4	19.5	-	0.6	3.3	4.0	0.1	4.3	-	0.6	1501 - 2,500 Baht
2501 - 3,500 บาท	193.0	91.3	0.3	41.0	-	0.5	10.7	7.3	-	12.7	0.2	2.2	2501 - 3,500 Baht
3501 - 4,500 บาท	256.2	108.1	0.9	51.2	0.1	0.2	19.7	15.3	0.5	19.9	-	0.9	3501 - 4,500 Baht
4501 - 5,500 บาท	343.5	110.1	0.5	57.5	-	1.4	25.7	31.5	1.0	28.6	-	1.6	4501 - 5,500 Baht
5501 - 6,500 บาท	490.6	98.6	0.6	88.0	0.2	5.5	54.9	64.1	3.6	55.1	1.2	3.1	5501 - 6,500 Baht
6501 - 7,500 บาท	542.0	46.8	0.8	171.7	1.3	0.7	46.4	78.8	1.3	53.2	0.8	5.1	6501 - 7,500 Baht
7501 - 10,000 บาท	2,761.5	75.9	2.7	1,310.5	5.2	5.7	84.5	420.7	29.5	220.6	6.5	35.8	7501 - 10,000 Baht
10001 - 15,000 บาท	1,557.8	14.4	1.6	467.8	6.7	3.0	25.0	269.3	46.5	82.0	15.8	71.6	10001 - 15,000 Baht
15001 - 20,000 บาท	788.3	2.6	1.0	142.8	3.8	3.3	7.1	104.8	18.6	25.2	26.9	69.1	15001 - 20,000 Baht
20001 - 30,000 บาท	600.4	0.1	0.7	83.5	3.5	1.2	5.4	34.9	22.7	6.1	17.8	56.5	20001 - 30,000 Baht
มากกว่า 30,000 บาท	511.2	-	2.7	56.6	8.0	0.4	8.8	24.8	15.6	10.2	24.4	45.3	More than 30,000 Baht
ไม่ทราบ	46.1	-	-	9.0	0.3	-	0.7	3.3	1.8	2.0	1.3	0.8	Unknown

ตารางที่ 19 จำนวนลูกจ้าง จำแนกตามอุตสาหกรรม ระดับของรายได้ และเพศ ทั้งราชอาณาจักร (ต่อ)

TABLE 19 EMPLOYEE BY INDUSTRY, INCOME CLASS AND SEX , WHOLE KINGDOM (Contd.)

ไตรมาสที่ 2/2558 : Quarter 2/2015

หน่วยเป็นพัน : In Thousands

ระดับของรายได้	อุตสาหกรรม (ต่อ) Industry (Contd.)											INCOME CLASS
	กิจกรรมอสังหาริมทรัพย์ Real estate activities	กิจกรรมทางวิชาชีพ วิทย์และเทคโนโลยี Professional,scientific technical activities	การบริหารสนับสนุน และป้องกันประเทศ Administrative and support service activities	การบริหารราชการ ป้องกันประเทศ Public admin- istration defence	การศึกษา Education	กิจกรรมด้านสุขภาพ งานสังคมสงเคราะห์ Health and social work	ศิลปะ ความบันเทิง และนันทนาการ Art, entertainment	บริการ ด้านอื่นๆ Other service	งานในครัวเรือน ส่วนบุคคล Activities of household	กิจกรรมของ องค์การ Extra- territorial	ไม่ทราบ Unknown	
ชาย	44.9	132.5	251.8	1,038.9	411.5	149.2	71.6	158.9	45.1	1.9	24.1	MALE
ต่ำกว่า 1,501 บาท	-	-	0.4	0.5	-	-	0.3	0.8	0.7	-	-	Less than1,501 Baht
1501 - 2,500 บาท	-	0.2	4.2	0.4	0.0	0.5	3.2	1.8	1.7	-	-	1501 - 2,500 Baht
2501 - 3,500 บาท	-	-	0.6	2.1	0.6	-	3.5	7.9	1.8	-	-	2501 - 3,500 Baht
3501 - 4,500 บาท	0.1	-	1.0	3.4	1.0	0.1	4.0	9.8	2.6	-	-	3501 - 4,500 Baht
4501 - 5,500 บาท	1.4	0.9	0.9	74.8	4.3	1.3	1.9	15.0	1.4	-	-	4501 - 5,500 Baht
5501 - 6,500 บาท	4.3	1.9	7.6	25.5	7.1	2.4	6.6	26.2	3.8	-	-	5501 - 6,500 Baht
6501 - 7,500 บาท	1.4	2.4	6.6	71.2	6.7	10.1	2.8	14.7	6.4	-	-	6501 - 7,500 Baht
7501 - 10,000 บาท	9.5	11.3	72.3	257.3	50.4	47.4	19.4	55.9	13.8	-	2.0	7501 - 10,000 Baht
10001 - 15,000 บาท	12.2	25.1	129.1	182.8	64.9	38.6	15.6	16.0	8.2	-	8.9	10001 - 15,000 Baht
15001 - 20,000 บาท	5.9	33.5	16.1	116.5	67.4	19.2	5.9	7.4	1.5	-	5.6	15001 - 20,000 Baht
20001 - 30,000 บาท	4.5	27.3	7.5	207.3	72.4	12.6	4.3	2.4	3.0	0.3	0.9	20001 - 30,000 Baht
มากกว่า 30,000 บาท	5.4	28.2	5.4	92.9	135.5	16.4	3.9	0.7	-	1.7	-	More than 30,000 Baht
ไม่ทราบ	0.2	1.7	-	4.3	1.3	0.7	0.4	0.4	0.2	-	6.7	Unknown
หญิง	83.1	135.0	190.8	592.3	725.8	458.2	68.0	145.6	206.2	1.9	23.1	FEMALE
ต่ำกว่า 1,501 บาท	-	-	0.4	0.3	0.7	0.8	0.2	0.9	2.1	-	-	Less than1,501 Baht
1501 - 2,500 บาท	0.8	-	0.6	0.4	3.5	0.5	-	1.5	4.1	-	-	1501 - 2,500 Baht
2501 - 3,500 บาท	-	-	0.9	0.1	3.8	3.9	4.0	3.3	10.8	-	-	2501 - 3,500 Baht
3501 - 4,500 บาท	2.7	1.4	2.0	3.5	4.2	4.7	2.0	4.9	14.1	-	-	3501 - 4,500 Baht
4501 - 5,500 บาท	1.1	3.3	1.8	26.1	11.5	6.1	3.1	17.0	15.7	-	-	4501 - 5,500 Baht
5501 - 6,500 บาท	2.7	1.4	12.8	15.0	17.1	15.4	5.2	24.0	22.3	-	-	5501 - 6,500 Baht
6501 - 7,500 บาท	5.4	7.1	12.7	33.1	15.2	18.3	4.8	11.5	27.0	-	-	6501 - 7,500 Baht
7501 - 10,000 บาท	33.5	21.2	89.7	103.1	73.0	93.4	27.0	39.2	82.3	-	1.7	7501 - 10,000 Baht
10001 - 15,000 บาท	14.3	29.7	36.3	145.3	148.1	99.4	15.0	34.2	24.1	0.1	7.6	10001 - 15,000 Baht
15001 - 20,000 บาท	13.2	31.0	17.7	95.9	124.3	88.0	3.5	3.4	2.6	-	3.5	15001 - 20,000 Baht
20001 - 30,000 บาท	3.5	23.5	12.0	111.1	124.8	84.2	0.7	4.6	0.8	-	2.7	20001 - 30,000 Baht
มากกว่า 30,000 บาท	5.9	13.8	4.0	56.7	194.3	37.4	0.4	-	-	1.8	-	More than 30,000 Baht
ไม่ทราบ	-	2.5	-	1.7	5.4	6.1	2.1	1.1	0.4	-	7.7	Unknown

ตารางที่ 19 จำนวนลูกจ้าง จำแนกตามอุตสาหกรรม ระดับของรายได้ เพศ และเขตการปกครอง ทัวราชอาณาจักร (ต่อ)

TABLE 19 EMPLOYEE BY INDUSTRY, INCOME CLASS, SEX AND AREA, WHOLE KINGDOM (Contd.)

ไตรมาสที่ 2/2558 : Quarter 2/2015

ในเขตเทศบาล MUNICIPAL AREA

หน่วยเป็นพัน : In Thousands

ระดับของรายได้	รวม	อุตสาหกรรม Industry												INCOME CLASS
		เกษตรกรรม	การทำเหมืองแร่	การผลิต	ไฟฟ้า ก๊าซ	จัดหาน้ำ บำบัดน้ำเสียและประปา	การก่อสร้าง	การขายส่ง	การขนส่ง และ	ที่พักแรมและ	ข้อมูลข่าวสาร	กิจกรรมการเงินและ		
		การป่าไม้	และเหมืองหิน	Manufac-	โอนาระบบปรับ	Water supply	Construction	การขายปลีก	สถานที่เก็บสินค้า	บริการด้านอาหาร	และการสื่อสาร	การประกันภัย		
		Agriculture	Mining	turing	Electricity	sewerage, waste	Information	whole sale&retail	Transportation	Accommodation	and communication	Financial		
Total												intermedation		
ยอดรวม	10,098.5	304.9	32.8	2,948.9	67.8	31.6	718.3	1,522.1	418.2	587.4	198.7	372.3	TOTAL	
ชาย	5,401.1	192.2	25.6	1,579.7	46.4	20.8	586.6	826.1	308.2	233.4	110.2	166.2	MALE	
ต่ำกว่า 1,501 บาท	7.3	2.4	-	1.0	-	-	0.3	2.2	0.2	0.3	-	-	Less than1,501 Baht	
1501 - 2,500 บาท	17.4	7.9	0.7	0.7	-	-	1.5	1.0	1.9	0.3	-	0.8	1501 - 2,500 Baht	
2501 - 3,500 บาท	42.5	17.6	0.3	2.0	-	0.3	8.4	2.8	1.2	1.5	-	1.3	2501 - 3,500 Baht	
3501 - 4,500 บาท	55.7	19.2	-	4.7	0.1	0.0	10.4	8.0	4.1	1.6	0.3	0.1	3501 - 4,500 Baht	
4501 - 5,500 บาท	99.4	22.2	-	8.3	0.1	0.6	14.7	13.4	3.1	8.9	-	0.0	4501 - 5,500 Baht	
5501 - 6,500 บาท	196.6	32.6	0.2	21.8	1.0	1.8	68.2	17.4	4.0	11.7	0.4	0.5	5501 - 6,500 Baht	
6501 - 7,500 บาท	254.2	16.9	0.6	60.5	0.5	1.2	63.8	50.8	7.2	14.3	0.1	1.8	6501 - 7,500 Baht	
7501 - 10,000 บาท	1,723.3	55.7	5.7	691.3	4.2	1.7	218.5	303.5	64.0	88.1	7.5	15.6	7501 - 10,000 Baht	
10001 - 15,000 บาท	1,389.1	12.1	7.6	410.0	10.5	4.0	128.0	264.5	114.7	67.0	17.2	35.6	10001 - 15,000 Baht	
15001 - 20,000 บาท	601.4	1.8	1.0	170.3	4.4	6.1	31.0	83.5	44.6	21.8	27.5	33.4	15001 - 20,000 Baht	
20001 - 30,000 บาท	528.5	2.0	5.5	108.9	8.3	1.6	22.8	45.1	30.9	11.3	34.6	37.5	20001 - 30,000 Baht	
มากกว่า 30,000 บาท	453.7	0.5	4.0	91.2	17.1	3.5	17.8	32.1	30.1	5.3	22.7	36.5	More than 30,000 Baht	
ไม่ทราบ	32.0	1.5	-	9.1	0.3	-	1.3	1.8	2.4	1.2	-	3.1	Unknown	
หญิง	4,697.4	112.8	7.2	1,369.1	21.4	10.8	131.7	696.0	110.0	354.0	88.5	206.2	FEMALE	
ต่ำกว่า 1,501 บาท	12.0	4.6	-	2.9	-	0.1	0.1	1.0	0.3	0.7	0.0	0.2	Less than1,501 Baht	
1501 - 2,500 บาท	26.3	8.7	0.4	5.3	-	0.4	0.9	1.5	0.1	2.3	-	0.6	1501 - 2,500 Baht	
2501 - 3,500 บาท	42.0	11.1	-	9.9	-	0.3	2.2	1.9	-	3.9	0.2	1.5	2501 - 3,500 Baht	
3501 - 4,500 บาท	75.7	19.7	0.1	16.9	0.1	-	4.3	8.0	0.5	11.7	-	-	3501 - 4,500 Baht	
4501 - 5,500 บาท	97.1	14.1	-	17.9	-	-	6.4	13.2	1.0	16.9	-	0.4	4501 - 5,500 Baht	
5501 - 6,500 บาท	189.8	18.2	0.6	31.4	0.2	2.0	19.3	28.8	2.3	31.7	0.6	1.4	5501 - 6,500 Baht	
6501 - 7,500 บาท	237.0	8.3	0.5	74.4	0.4	0.7	12.9	40.6	0.7	30.8	0.6	2.1	6501 - 7,500 Baht	
7501 - 10,000 บาท	1,590.2	24.5	1.1	710.2	3.5	2.5	43.8	247.0	21.1	159.7	5.2	20.6	7501 - 10,000 Baht	
10001 - 15,000 บาท	1,012.8	2.2	1.2	287.7	6.1	1.5	22.4	203.2	34.0	60.5	14.8	48.6	10001 - 15,000 Baht	
15001 - 20,000 บาท	568.4	1.4	0.5	96.7	2.0	2.0	5.5	93.2	15.8	22.0	25.4	48.7	15001 - 20,000 Baht	
20001 - 30,000 บาท	442.1	0.1	0.7	63.2	2.7	0.9	5.1	31.1	19.2	5.2	17.7	47.8	20001 - 30,000 Baht	
มากกว่า 30,000 บาท	372.9	-	2.2	49.2	6.1	0.4	8.8	23.2	13.2	7.7	22.7	33.6	More than 30,000 Baht	
ไม่ทราบ	31.0	-	-	3.4	0.3	-	-	3.3	1.8	1.0	1.3	0.7	Unknown	

ตารางที่ 19 จำนวนลูกจ้าง จำนวนตามอุตสาหกรรม ระดับของรายได้ เพศ และเขตการปกครอง ทั้งราชอาณาจักร (ต่อ)

TABLE 19 EMPLOYEE BY INDUSTRY, INCOME CLASS, SEX AND AREA, WHOLE KINGDOM (Contd.)

ไตรมาสที่ 2/2558 : Quarter 2/2015

ไตรมาสที่ 2/2558 : Quarter 2/2015		ในเขตเทศบาล MUNICIPAL AREA											หน่วยเป็นพัน : In Thousands	
ระดับของรายได้	อุตสาหกรรม (ต่อ) Industry (Contd.)												INCOME CLASS	
	กิจกรรมอสังหาริมทรัพย์	กิจกรรมทางวิชาชีพ วิทยาศาสตร์และเทคโนโลยี	การบริหารสนับสนุน และป้องกันประเทศ	การบริหารราชการ ป้องกันประเทศ	การศึกษา	กิจกรรมด้านสุขภาพ งานสังคมสงเคราะห์	ศิลปะ ความบันเทิง และนันทนาการ	บริการ ด้านอื่นๆ	งานในครัวเรือน ส่วนบุคคล	กิจกรรมของ องค์กร	ไม่ทราบ			
	Real estate activities	Professional,scientific technical activities	Administrative and support service activities	Public admin- istration defence	Education	Health and social work	Art, entertainment	Other service	Activities of household	Extra- territorial	Unknown			
ยอดรวม	108.5	208.9	323.7	838.4	598.7	353.7	75.0	157.0	187.1	3.8	40.8	TOTAL		
ชาย	37.0	104.8	173.7	507.5	217.5	91.0	38.5	75.8	35.7	1.9	22.3	MALE		
ต่ำกว่า 1,501 บาท	-	-	0.4	0.2	-	-	-	-	0.3	-	-	Less than1,501 Baht		
1501 - 2,500 บาท	-	-	0.2	0.3	0.0	0.5	0.1	0.6	1.2	-	-	1501 - 2,500 Baht		
2501 - 3,500 บาท	-	-	0.1	0.3	0.1	-	2.0	2.9	1.8	-	-	2501 - 3,500 Baht		
3501 - 4,500 บาท	0.1	-	0.7	1.1	0.5	0.1	1.8	2.4	0.6	-	-	3501 - 4,500 Baht		
4501 - 5,500 บาท	0.8	0.4	0.6	18.1	0.7	0.7	1.4	5.2	0.3	-	-	4501 - 5,500 Baht		
5501 - 6,500 บาท	4.1	1.1	4.4	8.2	3.3	1.9	4.1	7.7	2.2	-	-	5501 - 6,500 Baht		
6501 - 7,500 บาท	0.7	1.6	4.2	12.1	2.1	3.1	1.4	6.1	5.5	-	-	6501 - 7,500 Baht		
7501 - 10,000 บาท	6.6	5.9	47.6	104.6	22.7	26.9	9.4	30.1	12.1	-	1.8	7501 - 10,000 Baht		
10001 - 15,000 บาท	10.2	17.8	96.5	98.8	34.7	26.7	6.6	10.8	7.2	-	8.9	10001 - 15,000 Baht		
15001 - 20,000 บาท	4.5	26.9	10.4	70.6	35.1	10.1	4.0	7.0	1.5	-	5.6	15001 - 20,000 Baht		
20001 - 30,000 บาท	4.5	24.7	4.5	127.0	41.8	7.1	3.9	2.4	3.0	0.3	0.9	20001 - 30,000 Baht		
มากกว่า 30,000 บาท	5.4	24.7	4.0	64.0	75.2	13.3	3.9	0.7	-	1.7	-	More than 30,000 Baht		
ไม่ทราบ	0.2	1.7	-	2.4	1.2	0.7	-	-	-	-	5.1	Unknown		
หญิง	71.5	104.1	150.0	330.8	381.2	262.7	36.5	81.3	151.5	1.9	18.5	FEMALE		
ต่ำกว่า 1,501 บาท	-	-	0.4	0.2	-	0.0	0.2	0.5	0.6	-	-	Less than1,501 Baht		
1501 - 2,500 บาท	0.8	-	0.4	0.4	1.8	0.1	-	1.5	1.3	-	-	1501 - 2,500 Baht		
2501 - 3,500 บาท	-	-	0.1	-	0.2	1.2	2.5	1.3	5.9	-	-	2501 - 3,500 Baht		
3501 - 4,500 บาท	1.2	0.0	0.6	1.8	1.0	1.0	1.2	1.9	5.9	-	-	3501 - 4,500 Baht		
4501 - 5,500 บาท	0.7	1.6	0.1	6.6	2.7	0.9	2.0	2.6	10.0	-	-	4501 - 5,500 Baht		
5501 - 6,500 บาท	2.1	0.1	10.2	5.2	5.3	6.3	1.1	7.1	15.9	-	-	5501 - 6,500 Baht		
6501 - 7,500 บาท	5.0	1.8	6.8	8.0	5.9	8.0	1.0	5.7	22.8	-	-	6501 - 7,500 Baht		
7501 - 10,000 บาท	27.5	11.6	71.4	51.8	30.7	50.1	13.9	27.4	66.5	-	0.4	7501 - 10,000 Baht		
10001 - 15,000 บาท	13.7	23.8	30.0	74.9	72.5	51.3	11.2	26.9	19.4	0.1	6.8	10001 - 15,000 Baht		
15001 - 20,000 บาท	12.3	27.7	14.5	65.2	68.6	56.0	2.2	2.5	2.6	-	3.5	15001 - 20,000 Baht		
20001 - 30,000 บาท	3.1	21.7	11.6	74.1	73.7	58.1	0.7	2.9	0.3	-	2.3	20001 - 30,000 Baht		
มากกว่า 30,000 บาท	5.0	13.3	4.0	40.9	116.3	24.6	-	-	-	1.8	-	More than 30,000 Baht		
ไม่ทราบ	-	2.5	-	1.7	2.4	5.2	0.6	1.1	0.4	-	5.6	Unknown		

ตารางที่ 19 จำนวนลูกจ้าง จำแนกตามอุตสาหกรรม ระดับของรายได้ เพศ และเขตการปกครอง ทั้งราชอาณาจักร (ต่อ)

TABLE 19 EMPLOYEE BY INDUSTRY, INCOME CLASS, SEX AND AREA, WHOLE KINGDOM (Contd.)

ไตรมาสที่ 2/2558 : Quarter 2/2015

นอกเขตเทศบาล NON-MUNICIPAL AREA

หน่วยเป็นพัน : In Thousands

ระดับของรายได้	รวม	อุตสาหกรรม Industry											INCOME CLASS
		เกษตรกรรม	การทำเหมืองแร่	การผลิต	ไฟฟ้า ก๊าซ	จัดหาน้ำ บำบัดน้ำเสียและประปา	การก่อสร้าง	การขายส่ง การขายปลีก	การขนส่ง และสถานที่เก็บสินค้า	ที่พักแรมและ	ข้อมูลข่าวสารและการสื่อสาร	กิจกรรมการเงินและการประกันภัย	
		และการประมง	และเหมืองหิน	Manufacturing	โอโซนระบบปรับอากาศ	Water supply sewerage, waste	Construction	whole sale&retail	Transportation and storage	Accommodation and food service	Information and communication	Financial intermediation	
Total	Agriculture	Mining	turing	Electricity									TOTAL
<b>ยอดรวม</b>	<b>8,395.9</b>	<b>1,336.3</b>	<b>35.2</b>	<b>2,281.2</b>	<b>41.8</b>	<b>36.5</b>	<b>1,141.2</b>	<b>875.4</b>	<b>174.6</b>	<b>244.2</b>	<b>26.0</b>	<b>138.7</b>	<b>TOTAL</b>
<b>ชาย</b>	<b>4,845.4</b>	<b>812.5</b>	<b>30.2</b>	<b>1,137.4</b>	<b>33.9</b>	<b>24.7</b>	<b>979.6</b>	<b>511.2</b>	<b>143.3</b>	<b>76.4</b>	<b>19.6</b>	<b>52.1</b>	<b>MALE</b>
ต่ำกว่า 1,501 บาท	25.2	16.2	-	2.5	-	0.4	4.0	0.4	-	-	-	-	Less than 1,501 Baht
1,501 - 2,500 บาท	75.1	52.0	-	4.7	-	0.3	4.6	2.0	1.4	0.6	-	0.4	1,501 - 2,500 Baht
2,501 - 3,500 บาท	153.6	96.3	-	6.3	-	0.6	31.4	7.4	1.3	0.5	0.4	-	2,501 - 3,500 Baht
3,501 - 4,500 บาท	197.8	106.7	1.4	13.2	0.4	0.6	42.0	15.6	2.0	1.5	-	-	3,501 - 4,500 Baht
4,501 - 5,500 บาท	314.7	129.5	0.3	14.1	-	1.4	62.6	22.2	5.7	4.8	0.3	-	4,501 - 5,500 Baht
5,501 - 6,500 บาท	471.7	143.1	0.9	45.1	2.2	2.4	165.7	49.2	6.6	6.9	0.1	1.1	5,501 - 6,500 Baht
6,501 - 7,500 บาท	501.3	79.3	1.2	90.3	5.5	1.5	152.1	72.7	5.9	5.3	0.7	1.5	6,501 - 7,500 Baht
7,501 - 10,000 บาท	1,659.0	132.4	14.1	536.1	9.7	6.5	375.7	225.8	41.8	33.2	1.5	10.9	7,501 - 10,000 Baht
10,001 - 15,000 บาท	814.3	42.0	8.0	272.2	6.1	5.4	114.8	98.2	51.4	13.6	4.7	14.6	10,001 - 15,000 Baht
15,001 - 20,000 บาท	248.0	11.5	2.3	78.1	1.5	2.8	11.0	12.2	8.5	6.4	4.9	5.5	15,001 - 20,000 Baht
20,001 - 30,000 บาท	216.3	1.8	1.9	47.2	5.0	2.0	8.6	5.3	10.5	2.4	2.4	6.9	20,001 - 30,000 Baht
มากกว่า 30,000 บาท	154.7	1.7	0.1	25.2	3.4	-	4.7	-	8.0	1.3	4.6	8.7	More than 30,000 Baht
ไม่ทราบ	13.7	-	-	2.5	0.2	0.8	2.5	0.4	0.3	-	-	2.5	Unknown
<b>หญิง</b>	<b>3,550.4</b>	<b>523.8</b>	<b>5.0</b>	<b>1,143.8</b>	<b>7.9</b>	<b>11.9</b>	<b>161.6</b>	<b>364.2</b>	<b>31.3</b>	<b>167.8</b>	<b>6.4</b>	<b>86.6</b>	<b>FEMALE</b>
ต่ำกว่า 1,501 บาท	36.8	19.6	-	10.9	-	-	1.2	0.4	-	1.3	-	-	Less than 1,501 Baht
1,501 - 2,500 บาท	82.2	55.8	-	14.2	-	0.2	2.4	2.5	-	2.0	-	-	1,501 - 2,500 Baht
2,501 - 3,500 บาท	151.0	80.2	0.3	31.1	-	0.3	8.4	5.4	-	8.8	-	0.7	2,501 - 3,500 Baht
3,501 - 4,500 บาท	180.4	88.4	0.9	34.3	-	0.2	15.4	7.3	-	8.2	-	0.9	3,501 - 4,500 Baht
4,501 - 5,500 บาท	246.4	96.0	0.5	39.6	-	1.4	19.3	18.3	-	11.7	-	1.2	4,501 - 5,500 Baht
5,501 - 6,500 บาท	300.8	80.4	-	56.6	-	3.5	35.6	35.3	1.2	23.4	0.6	1.7	5,501 - 6,500 Baht
6,501 - 7,500 บาท	305.0	38.5	0.2	97.3	1.0	-	33.5	38.2	0.6	22.4	0.2	2.9	6,501 - 7,500 Baht
7,501 - 10,000 บาท	1,171.3	51.5	1.7	600.3	1.7	3.2	40.8	173.7	8.3	61.0	1.3	15.2	7,501 - 10,000 Baht
10,001 - 15,000 บาท	545.0	12.3	0.5	180.0	0.6	1.5	2.5	66.1	12.5	21.5	1.0	23.0	10,001 - 15,000 Baht
15,001 - 20,000 บาท	219.9	1.2	0.5	46.1	1.8	1.2	1.6	11.6	2.8	3.2	1.5	20.4	15,001 - 20,000 Baht
20,001 - 30,000 บาท	158.3	-	-	20.3	0.9	0.4	0.4	3.8	3.5	0.8	0.2	8.8	20,001 - 30,000 Baht
มากกว่า 30,000 บาท	138.3	-	0.5	7.4	1.9	-	-	1.6	2.4	2.5	1.7	11.7	More than 30,000 Baht
ไม่ทราบ	15.0	-	-	5.6	-	-	0.7	-	-	1.0	-	0.1	Unknown

ตารางที่ 19 จำนวนลูกจ้าง จำแนกตามอุตสาหกรรม ระดับของรายได้ เพศ และเขตการปกครอง ทัวราชอาณาจักร (ต่อ)

TABLE 19 EMPLOYEE BY INDUSTRY, INCOME CLASS, SEX AND AREA, WHOLE KINGDOM (Contd.)

ไตรมาสที่ 2/2558 : Quarter 2/2015

นอกเขตเทศบาล NON-MUNICIPAL AREA

หน่วยเป็นพัน : In Thousands

ระดับของรายได้	อุตสาหกรรม (ต่อ) Industry (Contd.)											INCOME CLASS
	กิจกรรมอสังหาริมทรัพย์ Real estate activities	กิจกรรมทางวิชาชีพ วิทยุและเทคนิค Professional,scientific technical activities	การบริหารสนับสนุน และป้องกันประเทศ Administrative and support service activities	การบริหารราชการ ป้องกันประเทศ Public admin- istration defence	การศึกษา Education	กิจกรรมด้านสุขภาพ งานสังคมสงเคราะห์ Health and social work	ศิลปะ ความบันเทิง และนันทนาการ Art, entertainment	บริการด้านอื่นๆ Other service	งานในครัวเรือน ส่วนบุคคล Activities of household	กิจกรรมของ องค์การ Extra- territorial	ไม่ทราบ Unknown	
ยอดรวม	19.5	58.6	118.9	792.9	538.6	253.6	64.6	147.5	64.2	-	6.4	TOTAL
ชาย	7.9	27.7	78.1	531.4	194.0	58.1	33.1	83.1	9.4	-	1.8	MALE
ต่ำกว่า 1,501 บาท	-	-	-	0.3	-	-	0.3	0.8	0.4	-	-	Less than 1,501 Baht
1,501 - 2,500 บาท	-	0.2	4.0	0.2	-	-	3.1	1.2	0.5	-	-	1,501 - 2,500 Baht
2,501 - 3,500 บาท	-	-	0.5	1.8	0.5	-	1.6	5.0	-	-	-	2,501 - 3,500 Baht
3,501 - 4,500 บาท	-	-	0.3	2.3	0.5	-	2.1	7.3	2.0	-	-	3,501 - 4,500 Baht
4,501 - 5,500 บาท	0.6	0.5	0.3	56.8	3.6	0.7	0.6	9.9	1.2	-	-	4,501 - 5,500 Baht
5,501 - 6,500 บาท	0.3	0.9	3.2	17.3	3.7	0.5	2.4	18.6	1.6	-	-	5,501 - 6,500 Baht
6,501 - 7,500 บาท	0.6	0.7	2.4	59.1	4.6	7.0	1.4	8.7	0.9	-	-	6,501 - 7,500 Baht
7,501 - 10,000 บาท	2.9	5.3	24.7	152.7	27.6	20.5	10.0	25.8	1.6	-	0.2	7,501 - 10,000 Baht
10,001 - 15,000 บาท	2.1	7.3	32.7	84.0	30.2	11.9	9.0	5.1	1.0	-	-	10,001 - 15,000 Baht
15,001 - 20,000 บาท	1.4	6.7	5.7	45.9	32.3	9.1	1.9	0.4	-	-	-	15,001 - 20,000 Baht
20,001 - 30,000 บาท	-	2.6	3.0	80.4	30.6	5.5	0.4	-	-	-	-	20,001 - 30,000 Baht
มากกว่า 30,000 บาท	-	3.5	1.4	28.9	60.3	3.0	-	-	-	-	-	More than 30,000 Baht
ไม่ทราบ	-	-	-	1.8	0.1	-	0.4	0.4	0.2	-	1.6	Unknown
หญิง	11.6	30.9	40.8	261.5	344.7	195.5	31.5	64.4	54.8	-	4.6	FEMALE
ต่ำกว่า 1,501 บาท	-	-	-	0.1	0.7	0.8	-	0.4	1.4	-	-	Less than 1,501 Baht
1,501 - 2,500 บาท	-	-	0.2	-	1.7	0.5	-	-	2.8	-	-	1,501 - 2,500 Baht
2,501 - 3,500 บาท	-	-	0.9	0.1	3.6	2.8	1.5	2.0	4.9	-	-	2,501 - 3,500 Baht
3,501 - 4,500 บาท	1.5	1.4	1.4	1.7	3.2	3.7	0.8	3.1	8.2	-	-	3,501 - 4,500 Baht
4,501 - 5,500 บาท	0.4	1.7	1.7	19.5	8.8	5.2	1.1	14.4	5.7	-	-	4,501 - 5,500 Baht
5,501 - 6,500 บาท	0.6	1.3	2.6	9.8	11.8	9.0	4.1	16.9	6.5	-	-	5,501 - 6,500 Baht
6,501 - 7,500 บาท	0.3	5.3	6.0	25.1	9.2	10.3	3.9	5.9	4.2	-	-	6,501 - 7,500 Baht
7,501 - 10,000 บาท	6.0	9.6	18.2	51.3	42.2	43.3	13.1	11.8	15.9	-	1.3	7,501 - 10,000 Baht
10,001 - 15,000 บาท	0.6	5.9	6.3	70.4	75.6	48.1	3.8	7.4	4.7	-	0.8	10,001 - 15,000 Baht
15,001 - 20,000 บาท	0.9	3.3	3.2	30.7	55.7	32.0	1.4	0.9	-	-	-	15,001 - 20,000 Baht
20,001 - 30,000 บาท	0.4	1.8	0.4	37.0	51.0	26.1	-	1.7	0.5	-	0.4	20,001 - 30,000 Baht
มากกว่า 30,000 บาท	1.0	0.6	-	15.8	78.0	12.8	0.4	-	-	-	-	More than 30,000 Baht
ไม่ทราบ	-	-	-	-	3.1	0.9	1.5	-	-	-	2.1	Unknown

BANGKOK



## STATISTICAL TABLES BANGKOK

TABLE 1	NUMBER OF POPULATION BY LABOR FORCE STATUS, AGE GROUP
TABLE 2	POPULATION 15 YEARS AND OVER BY MARITAL STATUS, LABOR FORCE STATUS
TABLE 3	POPULATION 15 YEARS AND OVER BY LEVEL OF EDUCATIONAL ATTAINMENT, LABOR FORCE STATUS
TABLE 4	EMPLOYED PERSONS BY LEVEL OF EDUCATIONAL ATTAINMENT, OCCUPATION
TABLE 5	EMPLOYED PERSONS BY LEVEL OF EDUCATIONAL ATTAINMENT, INDUSTRY
TABLE 6	EMPLOYED PERSONS BY WORK STATUS, OCCUPATION
TABLE 7	EMPLOYED PERSONS BY WORK STATUS, INDUSTRY
TABLE 8	EMPLOYED PERSONS BY OCCUPATION AND INDUSTRY
TABLE 9	EMPLOYED PERSONS BY OCCUPATION, HOURS WORKED PER WEEK, AVAILABILITY FOR ADDITIONAL WORK
TABLE 10	EMPLOYED PERSONS BY INDUSTRY, HOURS WORKED PER WEEK, AVAILABILITY FOR ADDITIONAL WORK
TABLE 11	EMPLOYED PERSONS BY WORK STATUS, HOURS WORKED PER WEEK, AVAILABILITY FOR ADDITIONAL WORK
TABLE 12	EMPLOYED PERSONS BY AGE GROUP, HOURS WORKED PER WEEK, AVAILABILITY FOR ADDITIONAL WORK
TABLE 13	UNEMPLOYED PERSONS, SEEKING JOP BY DURATION OF SEEKING JOP, LEVEL OF EDUCATIONAL ATTAINMENT
TABLE 14	UNEMPLOYED PERSONS, EVER WORKED BY LAST OCCUPATION, LAST INDUSTRY
TABLE 15	EMPLOYEE BY AVERAGE WAGE, FRINGE BENEFIT, INDUSTRY
TABLE 16	PRIVATE EMPLOYEE BY AVERAGE WAGE, FRINGE BENEFIT, INDUSTRY
TABLE 17	GOVERNMENT EMPLOYEE BY AVERAGE WAGE, FRINGE BENEFIT, INDUSTRY
TABLE 18	EMPLOYEE BY OCCUPATION, INCOME CLASS
TABLE 19	EMPLOYEE BY INDUSTRY, INCOME CLASS

ตารางที่ 1 จำนวนประชากรอายุ 15 ปีขึ้นไป จำแนกตามกลุ่มอายุ สถานภาพแรงงาน กรุงเทพมหานคร  
TABLE 1 POPULATION 15 YEARS AND OVER BY AGE GROUP, LABOR FORCE STATUS , BANGKOK

ไตรมาสที่ 2/2558 : Quarter 2/2015

หน่วยเป็นพัน : In Thousands

สถานภาพแรงงาน	รวม	กลุ่มอายุ Age Group								LABOR FORCE STATUS
	Total	15-19	20-24	25-29	30-34	35-39	40-49	50-59	>= 60	
ประชากรอายุ 15 ปีขึ้นไป	7,481.0	424.3	697.9	909.9	928.8	901.1	1,540.6	1,091.8	986.5	POPULATION 15 YEARS AND OVER
กำลังแรงงานรวม	5,344.9	71.1	392.9	809.8	841.9	800.2	1,367.2	835.6	226.3	Total Labor Force
1. กำลังแรงงานปัจจุบัน	5,342.5	71.1	390.6	809.8	841.9	800.2	1,367.2	835.6	226.3	1. Current labor force
1.1 ผู้มีงานทำ	5,296.1	69.2	376.3	800.2	833.8	793.9	1,363.9	834.2	224.7	1.1 Employed
- ทำงาน	5,275.7	69.2	376.3	795.9	830.2	790.7	1,359.1	830.5	223.8	- At work
- ไม่ทำงานแต่มีงานประจำ	20.4	-	-	4.3	3.6	3.2	4.8	3.7	0.9	- With job but not at work
1.2 ผู้ว่างงาน	46.4	1.9	14.3	9.6	8.1	6.3	3.2	1.4	1.6	1.2 Unemployed
- หางานทำ	8.7	-	5.4	1.1	1.1	1.1	-	-	-	- Looking for work
- ไม่หางานทำ/พร้อมที่จะทำงาน	37.7	1.9	8.8	8.5	7.0	5.2	3.2	1.4	1.6	- Not looking/available for work
2. กำลังแรงงานที่รอฤดูกาล	2.4	-	2.4	-	-	-	-	-	-	2. Seasonally inactive labor force
ผู้ไม่อยู่ในกำลังแรงงาน	2,136.1	353.3	305.0	100.1	86.9	100.9	173.4	256.3	760.2	Persons not in Labor Force
1. ทำงานบ้าน	629.1	6.1	24.4	50.2	65.4	77.6	139.3	169.1	97.1	1. Household work
2. เรียนหนังสือ	614.6	324.9	262.8	24.6	1.4	0.9	-	-	-	2. Studies
3. ยังเด็ก ขรา/ไม่สามารถทำงานได้	538.8	2.7	2.4	1.8	10.5	6.8	17.9	25.6	471.0	3. Too young/old/incapable of work
4. อื่น ๆ	353.7	19.6	15.5	23.4	9.7	15.6	16.2	61.6	192.2	4. Others

ตารางที่ 1 จำนวนประชากรอายุ 15 ปีขึ้นไป จำแนกตามกลุ่มอายุ สถานภาพแรงงาน และเพศ กรุงเทพมหานคร

TABLE 1 POPULATION 15 YEARS AND OVER BY AGE GROUP, LABOR FORCE STATUS AND SEX, BANGKOK

ไตรมาสที่ 2/2558 : Quarter 2/2015

หน่วยเป็นพัน : In Thousands

สถานภาพแรงงาน	รวม Total	กลุ่มอายุ Age Group								LABOR FORCE STATUS
		15-19	20-24	25-29	30-34	35-39	40-49	50-59	>=60	
ชาย	3,596.5	211.4	349.7	429.5	447.0	442.8	761.6	522.2	432.4	MALE
กำลังแรงงานรวม	2,818.8	37.5	202.0	397.9	428.6	428.6	739.6	451.9	132.8	Total Labor Force
1. กำลังแรงงานปัจจุบัน	2,817.4	37.5	200.6	397.9	428.6	428.6	739.6	451.9	132.8	1. Current labor force
1.1 ผู้มีงานทำ	2,792.4	36.0	194.1	394.9	423.7	422.3	738.6	450.5	132.3	1.1 Employed
- ทำงาน	2,781.4	36.0	194.1	390.5	423.7	421.5	736.0	447.8	131.8	- At work
- ไม่ทำงานแต่มีงานประจำ	11.0	-	-	4.3	-	0.8	2.7	2.7	0.5	- With job but not at work
1.2 ผู้ว่างงาน	25.0	1.5	6.5	3.1	4.9	6.3	0.9	1.4	0.5	1.2 Unemployed
- หางานทำ	4.5	-	2.4	-	1.1	1.1	-	-	-	- Looking for work
- ไม่หางานทำ/พร้อมที่จะทำงาน	20.5	1.5	4.1	3.1	3.8	5.2	0.9	1.4	0.5	- Not looking/available for work
2. กำลังแรงงานที่รอฤดูกาล	1.4	-	1.4	-	-	-	-	-	-	2. Seasonally inactive labor force
ผู้ไม่อยู่ในกำลังแรงงาน	777.7	173.9	147.7	31.5	18.4	14.2	22.0	70.4	299.6	Persons not in Labor Force
1. ทำงานบ้าน	23.2	-	1.1	-	5.5	0.6	1.7	7.8	6.5	1. Household work
2. เรียนหนังสือ	310.8	157.5	136.9	16.4	-	-	-	-	-	2. Studies
3. ยังเด็ก ขรา/ไม่สามารถทำงานได้	225.9	2.0	1.0	1.8	8.9	3.7	10.4	18.6	179.5	3. Too young/old/incapable of work
4. อื่น ๆ	217.8	14.5	8.7	13.3	4.0	9.9	9.9	43.9	113.7	4. Others
หญิง	3,884.5	213.0	348.3	480.5	481.8	458.3	779.0	569.6	554.1	FEMALE
กำลังแรงงานรวม	2,526.1	33.6	190.9	411.9	413.3	371.6	627.6	383.7	93.5	Total Labor Force
1. กำลังแรงงานปัจจุบัน	2,525.1	33.6	190.0	411.9	413.3	371.6	627.6	383.7	93.5	1. Current labor force
1.1 ผู้มีงานทำ	2,503.7	33.2	182.2	405.3	410.1	371.6	625.3	383.7	92.4	1.1 Employed
- ทำงาน	2,494.3	33.2	182.2	405.3	406.5	369.2	623.2	382.7	91.9	- At work
- ไม่ทำงานแต่มีงานประจำ	9.5	-	-	-	3.6	2.4	2.1	1.0	0.4	- With job but not at work
1.2 ผู้ว่างงาน	21.4	0.5	7.8	6.5	3.2	-	2.3	-	1.1	1.2 Unemployed
- หางานทำ	4.2	-	3.1	1.1	-	-	-	-	-	- Looking for work
- ไม่หางานทำ/พร้อมที่จะทำงาน	17.2	0.5	4.7	5.4	3.2	-	2.3	-	1.1	- Not looking/available for work
2. กำลังแรงงานที่รอฤดูกาล	0.9	-	0.9	-	-	-	-	-	-	2. Seasonally inactive labor force
ผู้ไม่อยู่ในกำลังแรงงาน	1,358.4	179.3	157.3	68.6	68.5	86.7	151.4	185.9	460.6	Persons not in Labor Force
1. ทำงานบ้าน	605.9	6.1	23.3	50.2	59.9	77.0	137.6	161.3	90.6	1. Household work
2. เรียนหนังสือ	303.8	167.5	125.8	8.2	1.4	0.9	-	-	-	2. Studies
3. ยังเด็ก ขรา/ไม่สามารถทำงานได้	312.8	0.8	1.4	-	1.6	3.0	7.5	7.0	291.5	3. Too young/old/incapable of work
4. อื่น ๆ	135.8	5.1	6.7	10.1	5.7	5.7	6.3	17.7	78.5	4. Others

ตารางที่ 2 จำนวนประชากรอายุ 15 ปีขึ้นไป จำแนกตามสถานภาพสมรส สถานภาพแรงงาน กรุงเทพมหานคร

TABLE 2 POPULATION 15 YEARS AND OVER BY MARITAL STATUS, LABOR FORCE STATUS, BANGKOK

ไตรมาสที่ 2/2558 : Quarter 2/2015

หน่วยเป็นพัน : In Thousands

สถานภาพแรงงาน	รวม Total	เคยสมรส Ever-Married						LABOR FORCE STATUS
		โสด Single	สมรส Married	หม้าย Widowed	หย่า Divorced	แยกกันอยู่ Separated	ไม่ทราบ Unknown	
ยอดรวม	7,481.0	2,697.8	4,111.1	367.9	113.1	189.6	1.6	TOTAL
กำลังแรงงานรวม	5,344.9	1,872.0	3,151.0	91.5	82.3	146.6	1.6	Total Labor Force
1. กำลังแรงงานปัจจุบัน	5,342.5	1,869.6	3,151.0	91.5	82.3	146.6	1.6	1. Current labor force
1.1 ผู้มีงานทำ	5,296.1	1,834.6	3,141.2	89.8	82.3	146.6	1.6	1.1 Employed
- ทำงาน	5,275.7	1,829.5	3,127.7	89.3	81.7	145.9	1.6	- At work
- ไม่ทำงานแต่มีงานประจำ	20.4	5.2	13.5	0.5	0.6	0.7	-	- With job but not at work
1.2 ผู้ว่างงาน	46.4	35.0	9.8	1.7	-	-	-	1.2 Unemployed
- หางานทำ	8.7	7.7	-	1.1	-	-	-	- Looking for work
- ไม่หางานทำ/พร้อมที่จะทำงาน	37.7	27.3	9.8	0.6	-	-	-	- Not looking/available for work
2. กำลังแรงงานที่รอฤดูกาล	2.4	2.4	-	-	-	-	-	2. Seasonally inactive labor force
ผู้ไม่อยู่ในกำลังแรงงาน	2,136.1	825.8	960.1	276.4	30.8	43.0	-	Persons not in Labor Force
1. ทำงานบ้าน	629.1	56.9	509.0	34.4	6.9	21.9	-	1. Household work
2. เรียนหนังสือ	614.6	605.3	9.3	-	-	-	-	2. Studies
3. ยังเด็ก ขรา/ไม่สามารถทำงานได้	538.8	59.7	248.4	203.5	12.5	14.6	-	3. Too young/old/incapable of work
4. อื่น ๆ	353.7	104.0	193.4	38.6	11.3	6.4	-	4. Others

ตารางที่ 2 จำนวนประชากรอายุ 15 ปีขึ้นไป จำแนกตามสถานภาพสมรส สถานภาพแรงงาน และเพศ กรุงเทพมหานคร  
TABLE 2 POPULATION 15 YEARS AND OVER BY MARITAL STATUS, LABOR FORCE STATUS AND SEX, BANGKOK

ไตรมาสที่ 2/2558 : Quarter 2/2015

หน่วยเป็นพัน : In Thousands

สถานภาพแรงงาน	รวม Total	โสด Single	เคยสมรส Ever-Married				ไม่ทราบ Unknown	LABOR FORCE STATUS
			สมรส Married	หม้าย Widowed	หย่า Divorced	แยกกันอยู่ Separated		
ชาย	3,596.5	1,352.8	2,063.7	67.1	41.5	70.7	0.8	MALE
กำลังแรงงานรวม	2,818.8	953.5	1,754.7	22.4	30.4	56.9	0.8	Total Labor Force
1. กำลังแรงงานปัจจุบัน	2,817.4	952.1	1,754.7	22.4	30.4	56.9	0.8	1. Current labor force
1.1 ผู้มีงานทำ	2,792.4	934.2	1,749.3	20.8	30.4	56.9	0.8	1.1 Employed
- ทำงาน	2,781.4	933.6	1,739.6	20.8	29.8	56.9	0.8	- At work
- ไม่ทำงานแต่มีงานประจำ	11.0	0.6	9.8	-	0.6	-	-	- With job but not at work
1.2 ผู้ว่างงาน	25.0	17.9	5.4	1.7	-	-	-	1.2 Unemployed
- หางานทำ	4.5	3.5	-	1.1	-	-	-	- Looking for work
- ไม่หางานทำ/พร้อมที่จะทำงาน	20.5	14.5	5.4	0.6	-	-	-	- Not looking/available for work
2. กำลังแรงงานที่รอฤดูกาล	1.4	1.4	-	-	-	-	-	2. Seasonally inactive labor force
ผู้ไม่อยู่ในกำลังแรงงาน	777.7	399.3	308.9	44.6	11.1	13.8	-	Persons not in Labor Force
1. ทำงานบ้าน	23.2	8.4	11.3	-	1.1	2.4	-	1. Household work
2. เรียนหนังสือ	310.8	306.7	4.0	-	-	-	-	2. Studies
3. ยังเด็ก ขรา/ไม่สามารถทำงานได้	225.9	26.6	152.9	34.5	5.2	6.8	-	3. Too young/old/incapable of work
4. อื่น ๆ	217.8	57.6	140.8	10.1	4.8	4.6	-	4. Others
หญิง	3,884.5	1,345.0	2,047.4	300.8	71.6	118.9	0.8	FEMALE
กำลังแรงงานรวม	2,526.1	918.4	1,396.2	69.0	51.9	89.7	0.8	Total Labor Force
1. กำลังแรงงานปัจจุบัน	2,525.1	917.5	1,396.2	69.0	51.9	89.7	0.8	1. Current labor force
1.1 ผู้มีงานทำ	2,503.7	900.5	1,391.9	69.0	51.9	89.7	0.8	1.1 Employed
- ทำงาน	2,494.3	895.9	1,388.2	68.5	51.9	89.0	0.8	- At work
- ไม่ทำงานแต่มีงานประจำ	9.5	4.6	3.7	0.5	-	0.7	-	- With job but not at work
1.2 ผู้ว่างงาน	21.4	17.0	4.4	-	-	-	-	1.2 Unemployed
- หางานทำ	4.2	4.2	-	-	-	-	-	- Looking for work
- ไม่หางานทำ/พร้อมที่จะทำงาน	17.2	12.8	4.4	-	-	-	-	- Not looking/available for work
2. กำลังแรงงานที่รอฤดูกาล	0.9	0.9	-	-	-	-	-	2. Seasonally inactive labor force
ผู้ไม่อยู่ในกำลังแรงงาน	1,358.4	426.6	651.2	231.8	19.7	29.2	-	Persons not in Labor Force
1. ทำงานบ้าน	605.9	48.5	497.7	34.4	5.8	19.6	-	1. Household work
2. เรียนหนังสือ	303.8	298.6	5.3	-	-	-	-	2. Studies
3. ยังเด็ก ขรา/ไม่สามารถทำงานได้	312.8	33.1	95.6	169.0	7.4	7.8	-	3. Too young/old/incapable of work
4. อื่น ๆ	135.8	46.4	52.6	28.4	6.5	1.9	-	4. Others

ตารางที่ 3 จำนวนประชากรอายุ 15 ปีขึ้นไป จำแนกตามระดับการศึกษาที่สำเร็จ สถานภาพแรงงาน กรุงเทพมหานคร

TABLE 3 POPULATION 15 YEARS AND OVER BY LEVEL OF EDUCATIONAL ATTAINMENT, LABOR FORCE STATUS, BANGKOK

ไตรมาสที่ 2/2558 : Quarter 2/2015

หน่วยเป็นพัน : In Thousands

สถานภาพแรงงาน	มัธยมศึกษาตอนปลาย										อุดมศึกษา		อื่นๆ 1/ Others	ไม่ทราบ 1/ Unknown	LABOR FORCE STATUS
	รวม	ไม่มี การศึกษา	ต่ำกว่า ประถมศึกษา Less than Elementary	ประถม ศึกษา Elementary	มัธยมศึกษา ตอนต้น Secondary	Upper Secondary Level			Higher Level						
						สายสามัญ General/ Academic	สายอาชีว- ศึกษา Vocational	สายวิชา- การศึกษา Teacher Training	สายวิชาการ Academic	สายวิชาชีพ Higher Technical Education	สายวิชา- การศึกษา Teacher Training				
ยอดรวม	7,481.0	210.6	701.5	1,239.6	1,186.0	1,072.7	416.0	-	2,135.0	381.1	106.3	0.9	31.3	TOTAL	
กำลังแรงงานรวม	5,344.9	108.0	367.7	974.7	806.9	603.9	306.9	-	1,772.8	304.5	74.6	-	24.8	Total Labor Force	
1. กำลังแรงงานปัจจุบัน	5,342.5	107.1	367.7	974.7	806.9	603.9	306.9	-	1,772.8	303.1	74.6	-	24.8	1. Current labor force	
1.1 ผู้มีงานทำ	5,296.1	107.1	365.5	969.2	801.4	600.2	304.5	-	1,751.2	300.1	72.1	-	24.8	1.1 Employed	
- ทำงาน	5,275.7	106.5	363.2	963.9	800.7	600.2	302.3	-	1,744.5	300.1	69.5	-	24.8	- At work	
- ไม่ทำงานแต่มีงานประจำ	20.4	0.6	2.3	5.4	0.7	-	2.2	-	6.7	-	2.6	-	-	- With job but not at work	
1.2 ผู้ว่างงาน	46.4	-	2.2	5.5	5.6	3.6	2.5	-	21.6	3.0	2.5	-	-	1.2 Unemployed	
- หางานทำ	8.7	-	-	-	-	2.2	-	-	6.5	-	-	-	-	- Looking for work	
- ไม่หางานทำ/พร้อมที่จะทำงาน	37.7	-	2.2	5.5	5.6	1.4	2.5	-	15.1	3.0	2.5	-	-	- Not looking/available for work	
2. กำลังแรงงานที่รอฤดูกาล	2.4	0.9	-	-	-	-	-	-	-	1.4	-	-	-	2. Seasonally inactive labor force	
ผู้ไม่อยู่ในกำลังแรงงาน	2,136.1	102.6	333.8	264.9	379.1	468.8	109.1	-	362.2	76.6	31.7	0.9	6.5	Persons not in Labor Force	
1. ทำงานบ้าน	629.1	15.4	92.6	104.7	106.8	65.7	44.2	-	147.2	38.3	11.6	-	2.7	1. Household work	
2. เรียนหนังสือ	614.6	-	-	49.1	195.4	320.7	22.7	-	20.3	6.4	-	-	-	2. Studies	
3. ยังเด็ก ขรา/ไม่สามารถทำงานได้	538.8	83.5	217.5	84.8	36.6	41.9	16.5	-	38.6	12.0	6.1	0.9	0.5	3. Too young/old/incapable of work	
4. อื่น ๆ	353.7	3.7	23.7	26.3	40.3	40.6	25.6	-	156.2	19.9	14.0	-	3.3	4. Others	

1/ รวมอาชีวะระยะสั้น 1/ Including Short Course Vocational

ตารางที่ 3 จำนวนประชากรอายุ 15 ปีขึ้นไป จำแนกตามระดับการศึกษาที่สำเร็จ สถานภาพแรงงาน และเพศ กรุงเทพมหานคร

TABLE 3 POPULATION 15 YEARS AND OVER BY LEVEL OF EDUCATIONAL ATTAINMENT, LABOR FORCE STATUS AND SEX, BANGKOK

ไตรมาสที่ 2/2558 : Quarter 2/2015

หน่วยเป็นพัน : In Thousands

สถานภาพแรงงาน	รวม	ไม่มี การศึกษา	ต่ำกว่า ประถมศึกษา Less than	ประถม ศึกษา Elementary	มัธยมศึกษา ตอนต้น Lower Secondary	มัธยมศึกษาตอนปลาย Upper Secondary Level		อุดมศึกษา Higher Level				อื่นๆ 1/ 1/	ไม่ทราบ Unknown	LABOR FORCE STATUS
						สายสามัญ General/	สายอาชีพ- ศึกษา Vocational	สายวิชา- การศึกษา Teacher Training	สายวิชาการ Academic	สายวิชาชีพ Higher Technical Education	สายวิชา- การศึกษา Teacher Training			
ชาย	3,596.5	78.4	278.6	632.5	626.3	575.5	221.3	-	937.4	201.4	29.1	0.9	15.2	MALE
กำลังแรงงานรวม	2,818.8	52.9	179.6	540.5	478.2	371.5	181.3	-	801.6	176.2	23.4	-	13.7	Total Labor Force
1. กำลังแรงงานปัจจุบัน	2,817.4	52.9	179.6	540.5	478.2	371.5	181.3	-	801.6	174.8	23.4	-	13.7	1. Current labor force
1.1 ผู้มีงานทำ	2,792.4	52.9	178.5	535.7	474.0	369.5	178.8	-	794.0	171.8	23.4	-	13.7	1.1 Employed
- ทำงาน	2,781.4	52.3	177.9	530.3	474.0	369.5	178.0	-	790.5	171.8	23.4	-	13.7	- At work
- ไม่ทำงานแต่มีงานประจำ	11.0	0.6	0.6	5.4	-	-	0.8	-	3.6	-	-	-	-	- With job but not at work
1.2 ผู้ว่างงาน	25.0	-	1.1	4.8	4.2	1.9	2.5	-	7.6	3.0	-	-	-	1.2 Unemployed
- หางานทำ	4.5	-	-	-	-	1.1	-	-	3.5	-	-	-	-	- Looking for work
- ไม่หางานทำ/พร้อมที่จะทำงาน	20.5	-	1.1	4.8	4.2	0.9	2.5	-	4.1	3.0	-	-	-	- Not looking/available for work
2. กำลังแรงงานที่รอฤดูกาล	1.4	-	-	-	-	-	-	-	-	1.4	-	-	-	2. Seasonally inactive labor force
ผู้ไม่อยู่ในกำลังแรงงาน	777.7	25.5	99.1	92.0	148.1	204.0	40.0	-	135.8	25.2	5.7	0.9	1.5	Persons not in Labor Force
1. ทำงานบ้าน	23.2	-	2.4	4.9	1.2	-	1.6	-	10.3	2.8	-	-	-	1. Household work
2. เรียนหนังสือ	310.8	-	-	27.4	98.4	158.2	12.7	-	12.0	2.1	-	-	-	2. Studies
3. ยังเด็ก ขรา/ไม่สามารถทำงานได้	225.9	23.0	79.4	41.4	20.0	17.3	9.3	-	25.4	8.3	0.9	0.9	-	3. Too young/old/incapable of work
4. อื่น ๆ	217.8	2.5	17.2	18.3	28.5	28.5	16.4	-	88.0	12.1	4.8	-	1.5	4. Others
หญิง	3,884.5	132.3	422.8	607.1	559.7	497.2	194.7	-	1,197.6	179.7	77.2	-	16.2	FEMALE
กำลังแรงงานรวม	2,526.1	55.1	188.1	434.2	328.7	232.4	125.7	-	971.2	128.3	51.2	-	11.1	Total Labor Force
1. กำลังแรงงานปัจจุบัน	2,525.1	54.2	188.1	434.2	328.7	232.4	125.7	-	971.2	128.3	51.2	-	11.1	1. Current labor force
1.1 ผู้มีงานทำ	2,503.7	54.2	187.0	433.6	327.3	230.7	125.7	-	957.2	128.3	48.7	-	11.1	1.1 Employed
- ทำงาน	2,494.3	54.2	185.2	433.6	326.7	230.7	124.3	-	954.1	128.3	46.1	-	11.1	- At work
- ไม่ทำงานแต่มีงานประจำ	9.5	-	1.7	-	0.7	-	1.3	-	3.1	-	2.6	-	-	- With job but not at work
1.2 ผู้ว่างงาน	21.4	-	1.1	0.6	1.4	1.7	-	-	14.0	-	2.5	-	-	1.2 Unemployed
- หางานทำ	4.2	-	-	-	-	1.1	-	-	3.1	-	-	-	-	- Looking for work
- ไม่หางานทำ/พร้อมที่จะทำงาน	17.2	-	1.1	0.6	1.4	0.6	-	-	11.0	-	2.5	-	-	- Not looking/available for work
2. กำลังแรงงานที่รอฤดูกาล	0.9	0.9	-	-	-	-	-	-	-	-	-	-	-	2. Seasonally inactive labor force
ผู้ไม่อยู่ในกำลังแรงงาน	1,358.4	77.1	234.7	172.9	231.0	264.8	69.1	-	226.4	51.4	26.0	-	5.1	Persons not in Labor Force
1. ทำงานบ้าน	605.9	15.4	90.1	99.8	105.6	65.7	42.6	-	136.9	35.5	11.6	-	2.7	1. Household work
2. เรียนหนังสือ	303.8	-	-	21.7	97.0	162.5	10.0	-	8.3	4.3	-	-	-	2. Studies
3. ยังเด็ก ขรา/ไม่สามารถทำงานได้	312.8	60.4	138.0	43.4	16.6	24.6	7.2	-	13.2	3.7	5.2	-	0.5	3. Too young/old/incapable of work
4. อื่น ๆ	135.8	1.3	6.6	8.0	11.8	12.1	9.2	-	68.1	7.8	9.2	-	1.8	4. Others

1/ รวมอาชีวะยะสั้น 1/ Including Short Course Vocational

ตารางที่ 4 จำนวนผู้มีงานทำ จำแนกตามระดับการศึกษาที่สำเร็จ อาชีพ กรุงเทพมหานคร

TABLE 4 EMPLOYED PERSONS BY LEVEL OF EDUCATIONAL ATTAINMENT, OCCUPATION , BANGKOK

ไตรมาสที่ 2/2558 : Quarter 2/2015

หน่วยเป็นพัน : In Thousands

อาชีพ						มัธยมศึกษาตอนปลาย			อุดมศึกษา					OCCUPATION
	รวม	ไม่มี การศึกษา	ต่ำกว่า ประถมศึกษา Less than Elementary	ประถม ศึกษา Elementary	มัธยมศึกษา ตอนต้น Lower Secondary	Upper Secondary Level			Higher Level		อื่นๆ Others	ไม่ทราบ Unknown		
						สายสามัญ General/ Academic	สายอาชีพ- ศึกษา Vocational	สายวิชา- การศึกษา Teacher Training	สายวิชาการ Academic	สายวิชาชีพ Higher Technical Education				
													สายวิชา- การศึกษา Teacher Training	
ยอดรวม	5,296.1	107.1	365.5	969.2	801.4	600.2	304.5	-	1,751.2	300.1	72.1	-	24.8	TOTAL
1. ผู้จัดการ ข้าราชการระดับอาวุโส และผู้บัญชาฎกฎหมาย	468.2	0.6	10.6	17.8	21.0	29.5	19.4	-	327.7	30.5	10.4	-	0.7	1. managers, senior officials and Legislators
2. ผู้ประกอบวิชาชีพด้านต่างๆ	605.9	-	-	3.5	4.2	17.2	3.4	-	516.8	23.9	36.9	-	-	2. Professionals
3. เจ้าหน้าที่เทคนิคและผู้ประกอบวิชาชีพ ที่เกี่ยวข้องกับด้านต่างๆ	502.1	-	6.5	17.7	18.9	36.6	33.9	-	327.2	49.4	8.6	-	3.4	3. Technicians and associate professionals
4. เสมียน	428.7	-	2.5	22.3	45.8	60.8	35.7	-	211.7	46.4	3.5	-	-	4. Clerks
5. พนักงานบริการและผู้จำหน่ายสินค้า	1,365.7	30.1	139.0	265.8	248.4	208.7	110.6	-	272.6	78.1	8.4	-	4.1	5. Service workers and sell goods
6. ผู้ปฏิบัติงานที่มีฝีมือในด้านการเกษตร ป่าไม้ และประมง	44.5	0.8	7.1	13.8	7.3	4.7	2.7	-	6.6	1.7	-	-	-	6. Skilled agricultural forest and fisher workers
7. ช่างฝีมือ และผู้ปฏิบัติงานที่เกี่ยวข้อง	651.4	17.7	53.3	213.7	157.4	69.9	45.2	-	48.6	42.7	2.3	-	0.6	7. Craft and associate professionals
8. ผู้ควบคุมเครื่องจักรโรงงานและเครื่องจักร และผู้ปฏิบัติงานด้านการประกอบ	676.6	10.1	56.9	225.6	191.0	120.8	38.8	-	9.8	21.3	0.6	-	1.7	8. Plant and machine controlors and assemblers
9. ผู้ประกอบอาชีพงานพื้นฐาน	518.1	47.9	89.8	188.3	103.1	48.7	11.8	-	7.9	6.1	1.3	-	13.3	9. Elementary occupations
10. คนงานซึ่งมิได้จำแนกไว้ในหมวดอื่น	34.9	-	-	0.7	4.4	3.4	2.9	-	22.3	-	-	-	1.2	10. Workers not classifiable by occupat

1/ รวมอาชีวะระยะสั้น 1/ Including Short Course Vocational



ตารางที่ 4 จำนวนผู้มีงานทำ จำแนกตามระดับการศึกษาที่สำเร็จ อาชีพ และเพศ กรุงเทพมหานคร

TABLE 4 EMPLOYED PERSONS BY LEVEL OF EDUCATIONAL ATTAINMENT, OCCUPATION AND SEX, BANGKOK

ไตรมาสที่ 2/2558 : Quarter 2/2015

หน่วยเป็นพัน : In Thousands

อาชีพ	รวม	ไม่มี การศึกษา	ต่ำกว่า ประถมศึกษา Less than	ประถม ศึกษา Elementary	มัธยมศึกษา ตอนต้น Lower Secondary	มัธยมศึกษาตอนปลาย		อุดมศึกษา				1/		ไม่ทราบ	OCCUPATION	
						Upper Secondary Level			Higher Level				อื่นๆ			1/
						สายสามัญ General/	สายอาชีพ- ศึกษา Vocational	สายวิชา- การศึกษา Teacher	สายวิชาการ Academic	สายวิชาชีพ Higher Technical	สายวิชา- การศึกษา Teacher					
Total	None	Elementary	Elementary	Secondary	Academic	Vocational	Training	Academic	Education	Training	Others	Unknown				
ชาย	2,792.4	52.9	178.5	535.7	474.0	369.5	178.8	-	794.0	171.8	23.4	-	13.7	MALE		
1. ผู้จัดการ ข้าราชการระดับอาวุโส และผู้บัญชาการกฎหมาย	264.3	0.6	5.8	13.9	15.0	21.5	12.2	-	166.0	23.6	5.0	-	0.7	1. managers, senior officials and Legislators		
2. ผู้ประกอบวิชาชีพด้านต่างๆ	295.6	-	-	1.4	2.6	6.8	1.6	-	260.7	12.7	9.7	-	-	2. Professionals		
3. เจ้าหน้าที่เทคนิคและผู้ประกอบวิชาชีพ ที่เกี่ยวข้องกับด้านต่างๆ	254.6	-	5.9	12.3	14.2	24.6	21.1	-	139.6	32.0	2.7	-	2.3	3. Technicians and associate professionals		
4. เสมียน	132.5	-	1.4	8.4	15.5	27.6	11.9	-	54.9	12.8	-	-	-	4. Clerks		
5. พนักงานบริการและผู้จำหน่ายสินค้า	606.7	14.8	54.2	116.4	108.7	114.9	47.5	-	109.4	32.8	4.5	-	3.3	5. Service workers and sell goods		
6. ผู้ปฏิบัติงานที่มีฝีมือในด้านการเกษตร ป่าไม้ และประมง	32.1	-	3.3	12.3	2.8	3.8	2.7	-	5.5	1.7	-	-	-	6. Skilled agricultural forest and fishery workers		
7. ช่างฝีมือ และผู้ปฏิบัติงานที่เกี่ยวข้อง	490.2	15.1	35.5	151.5	120.3	52.1	41.2	-	36.0	37.0	0.9	-	0.6	7. Craft and associate professionals		
8. ผู้ควบคุมเครื่องจักรโรงงานและเครื่องจักร และผู้ปฏิบัติงานด้านการประกอบ	519.2	9.0	47.9	153.4	149.3	98.9	33.9	-	7.7	17.6	0.6	-	0.9	8. Plant and machine controlors and assemblers		
9. ผู้ประกอบอาชีพงานพื้นฐาน	177.3	13.4	24.5	65.5	43.0	15.9	4.4	-	4.3	1.6	-	-	4.7	9. Elementary occupations		
10. คนงานซึ่งมิได้จำแนกไว้ในหมวดอื่น	19.9	-	-	0.7	2.6	3.4	2.3	-	9.8	-	-	-	1.2	10. Workers not classifiable by occupation		
หญิง	2,503.7	54.2	187.0	433.6	327.3	230.7	125.7	-	957.2	128.3	48.7	-	11.1	FEMALE		
1. ผู้จัดการ ข้าราชการระดับอาวุโส และผู้บัญชาการกฎหมาย	203.9	-	4.8	3.9	6.0	8.0	7.2	-	161.7	6.9	5.5	-	-	1. managers, senior officials and Legislators		
2. ผู้ประกอบวิชาชีพด้านต่างๆ	310.4	-	-	2.2	1.6	10.4	1.8	-	256.2	11.1	27.1	-	-	2. Professionals		
3. เจ้าหน้าที่เทคนิคและผู้ประกอบวิชาชีพ ที่เกี่ยวข้องกับด้านต่างๆ	247.5	-	0.6	5.4	4.6	12.0	12.9	-	187.6	17.4	5.9	-	1.1	3. Technicians and associate professionals		
4. เสมียน	296.2	-	1.2	13.9	30.3	33.2	23.8	-	156.7	33.7	3.5	-	-	4. Clerks		
5. พนักงานบริการและผู้จำหน่ายสินค้า	759.0	15.2	84.7	149.4	139.7	93.7	63.0	-	163.2	45.3	3.9	-	0.8	5. Service workers and sell goods		
6. ผู้ปฏิบัติงานที่มีฝีมือในด้านการเกษตร ป่าไม้ และประมง	12.3	0.8	3.7	1.5	4.4	0.8	-	-	1.1	-	-	-	-	6. Skilled agricultural forest and fishery workers		
7. ช่างฝีมือ และผู้ปฏิบัติงานที่เกี่ยวข้อง	161.2	2.6	17.8	62.2	37.1	17.8	4.0	-	12.6	5.6	1.4	-	-	7. Craft and associate professionals		
8. ผู้ควบคุมเครื่องจักรโรงงานและเครื่องจักร และผู้ปฏิบัติงานด้านการประกอบ	157.4	1.2	9.0	72.2	41.7	21.9	5.0	-	2.1	3.8	-	-	0.7	8. Plant and machine controlors and assemblers		
9. ผู้ประกอบอาชีพงานพื้นฐาน	340.8	34.5	65.2	122.9	60.1	32.9	7.4	-	3.5	4.5	1.3	-	8.5	9. Elementary occupations		
10. คนงานซึ่งมิได้จำแนกไว้ในหมวดอื่น	14.9	-	-	-	1.8	-	0.7	-	12.5	-	-	-	-	10. Workers not classifiable by occupation		

1/ รวมอาชีพระยะสั้น 1/ Including Short Course Vocational

ตารางที่ 5 จำนวนผู้มีงานทำ จำแนกตามระดับการศึกษาที่สำเร็จ อุตสาหกรรม กรุงเทพมหานคร

TABLE 5 EMPLOYED PERSONS BY LEVEL OF EDUCATIONAL ATTAINMENT, INDUSTRY, BANGKOK

ไตรมาสที่ 2/2558 : Quarter 2/2015

หน่วยเป็นพัน : In Thousands

อุตสาหกรรม	มัธยมศึกษาตอนปลาย									อุดมศึกษา			1/ อื่นๆ ไม่ทราบ		INDUSTRY
						Upper Secondary Level				Higher Level					
	รวม	ไม่มี การศึกษา	ต่ำกว่า ประถมศึกษา	ประถม ศึกษา	มัธยมศึกษา ตอนต้น	สายสามัญ	สายอาชีพ- ศึกษา	สายวิชา- การศึกษา	สายวิชาการ	สายวิชาชีพ Higher	สายวิชา- การศึกษา				
	Total	None	Less than Elementary	Elementary	Lower Secondary	General/ Academic	Teacher Training		Academic	Technical Education	Teacher Training	1/ Others	Unknown		
ยอดรวม	5,296.1	107.1	365.5	969.2	801.4	600.2	304.5	-	1,751.2	300.1	72.1	-	24.8	TOTAL	
1 เกษตรกรรม การป่าไม้ และการประมง	58.6	13.5	7.7	23.0	2.9	2.5	0.8	-	7.4	0.8	-	-	-	1. Agriculture, forestry and fishing	
2.การทำเหมืองแร่ และเหมืองหิน	6.5	-	-	-	-	-	-	-	6.5	-	-	-	-	2. Mining and quarrying	
3. การผลิต	1,099.5	26.7	75.4	287.4	210.8	118.2	54.7	-	260.0	50.6	7.0	-	8.8	3. Manufacturing	
4. ไฟฟ้า ก๊าซ ไอน้ำและระบบปรับอากาศ	20.1	-	0.9	1.1	0.9	0.5	1.4	-	12.3	2.4	0.7	-	-	4. Electricity, gas, steam and air conditioning supply	
5. การจัดหาน้ำ การจัดการและการบำบัดน้ำเสีย ของเสีย และสิ่งปฏิกูล	9.7	-	1.0	2.4	-	-	1.7	-	3.4	1.2	-	-	-	5. Water supply; sewerage, waste management and remediation activities	
6. การก่อสร้าง	262.4	8.3	22.1	77.5	41.3	22.1	16.1	-	54.1	19.8	1.0	-	-	6. Construction	
7. การขายส่ง และการขายปลีก การซ่อมยานยนต์	1,190.2	22.5	73.3	175.7	178.4	166.1	107.3	-	361.7	89.6	13.0	-	2.6	7. Wholesale and retail trade; repair of motor vehicles andmotorcycles	
8. การขนส่ง และสถานที่เก็บสินค้า	452.8	6.4	32.5	89.9	99.3	69.6	29.2	-	97.5	23.9	2.3	-	2.2	8. Transportation and storage	
9. ที่พักแรมและบริการด้านอาหาร	558.0	11.9	72.1	128.8	108.0	75.2	34.0	-	87.4	36.5	0.6	-	3.3	9. Accommodation and food service activities	
10. ข้อมูลข่าวสารและการสื่อสาร	130.3	-	0.6	1.3	1.8	4.6	5.9	-	110.0	5.4	0.8	-	-	10. Information and communication	
11.กิจกรรมทางการเงินและการประกันภัย	205.8	-	0.9	3.9	4.7	11.0	6.2	-	160.7	13.9	4.4	-	-	11. Financial and insurance activities	
12. กิจกรรมอสังหาริมทรัพย์	91.5	2.0	9.5	11.4	11.7	5.5	4.8	-	40.4	6.2	-	-	-	12. Real estate activities	
13. กิจกรรมทางวิชาชีพ วิทยาศาสตร์ และเทคนิค	187.3	1.1	2.5	3.2	3.6	9.6	3.7	-	154.2	8.0	1.5	-	-	13. Professional, scientific and technical activities	
14. กิจกรรมการบริหารและการบริการสนับสนุน	220.3	3.7	15.2	61.6	52.4	23.8	9.0	-	48.8	4.8	1.1	-	-	14. Administrative and support service activities	
15. การบริหารราชการ การป้องกันประเทศ การประกันสังคม	221.0	0.8	5.2	12.2	12.5	26.4	9.4	-	127.1	21.2	5.1	-	1.1	15. Public administration and defence; compulsory social security	
16. การศึกษา	158.9	0.6	0.9	5.8	6.5	5.6	2.7	-	103.1	1.6	32.0	-	-	16. Education	
17. กิจกรรมด้านสุขภาพและงานสังคมสงเคราะห์	107.2	-	2.3	12.3	8.0	17.2	2.6	-	57.6	4.6	1.9	-	0.8	17. Human health and social work activities	
18. ศิลปะ ความบันเทิง และนันทนาการ	35.9	-	3.5	5.3	5.0	3.9	3.4	-	11.2	2.7	-	-	0.9	18. Arts, entertainment and recreation	
19. กิจกรรมบริการด้านอื่น ๆ	129.1	-	13.0	25.5	29.8	27.3	6.5	-	21.1	6.0	-	-	-	19. Other service activities	
20. กิจกรรมการจ้างงานในครัวเรือนส่วนบุคคล การผลิตสินค้าและบริการที่ทำขึ้นเองเพื่อใช้ในครัวเรือน	110.0	9.5	25.0	40.2	18.6	7.8	2.9	-	0.4	0.7	0.8	-	4.1	20. Activities of households as employers; undifferentiated goods and services-producingactivities of households for own use	
21. กิจกรรมขององค์การระหว่างประเทศ	3.1	-	-	-	-	-	-	-	3.1	-	-	-	-	21. Activities of extraterritorial organizations and bodies	
22. ไม่ทราบ	38.0	-	2.0	0.7	5.4	3.4	2.1	-	23.3	-	-	-	1.2	22. Unknown	

1/ รวมอาชีวะระยะสั้น 1/ Including Short Course Vocational

ตารางที่ 5 จำนวนผู้มีงานทำ จำแนกตามระดับการศึกษาที่สำเร็จ อุตสาหกรรม และเพศ กรุงเทพมหานคร

TABLE 5 EMPLOYED PERSONS BY LEVEL OF EDUCATIONAL ATTAINMENT, INDUSTRY AND SEX, BANGKOK

ไตรมาสที่ 2/2558 : Quarter 2/2015

หน่วยเป็นพัน : In Thousands

อุตสาหกรรม	มัธยมศึกษาตอนปลาย										อุดมศึกษา		1/		INDUSTRY
	รวม	ไม่มี การศึกษา	ต่ำกว่า ประถมศึกษา	ประถม ศึกษา	มัธยมศึกษา ตอนต้น	Upper Secondary Level				Higher Level		อื่นๆ	ไม่ทราบ		
						สายสามัญ	สายอาชีพ- ศึกษา	สายวิชา- การศึกษา	สายวิชาการ	สายวิชาชีพ Higher Technical	สายวิชา- การศึกษา Teacher Training				
Total	None	Elementary	Elementary	Secondary	General/ Academic	Vocational	Teacher	Academic	Education	Training	Others	Unknown			
ชาย	2,792.4	52.9	178.5	535.7	474.0	369.5	178.8	-	794.0	171.8	23.4	-	13.7	MALE	
1 เกษตรกรรม การป่าไม้ และการประมง	38.7	1.6	5.0	20.6	1.9	2.5	0.8	-	5.5	0.8	-	-	-	1. Agriculture, forestry and fishing	
2.การทำเหมืองแร่ และเหมืองหิน	4.3	-	-	-	-	-	-	-	4.3	-	-	-	-	2. Mining and quarrying	
3. การผลิต	565.2	16.8	38.6	141.7	109.1	64.7	35.4	-	119.1	30.9	3.2	-	5.7	3. Manufacturing	
4. ไฟฟ้า ก๊าซ ไอน้ำและระบบปรับอากาศ	10.2	-	0.9	-	0.9	0.5	0.6	-	4.2	2.4	0.7	-	-	4. Electricity, gas, steam and air conditioning supply	
5. การจัดหาหน้า การจัดการและการบำบัดน้ำเสีย ของเสีย และสิ่งปฏิกูล	7.0	-	-	1.7	-	-	1.7	-	2.3	1.2	-	-	-	5. Water supply; sewerage, waste management and remediation activities	
6. การก่อสร้าง	201.6	7.7	20.3	57.6	32.8	20.2	13.0	-	30.7	18.3	1.0	-	-	6. Construction	
7. การขายส่ง และการขายปลีก การซ่อมยานยนต์	647.8	14.0	34.2	102.0	116.3	104.8	49.1	-	172.4	48.8	4.8	-	1.5	7. Wholesale and retail trade; repair of motor vehicles andmotorcycle	
8. การขนส่ง และสถานที่เก็บสินค้า	365.2	4.6	27.9	81.2	95.4	62.6	23.7	-	51.5	16.7	0.6	-	0.9	8. Transportation and storage	
9. ที่พักแรมและบริการด้านอาหาร	216.3	4.0	22.9	48.7	46.6	35.9	19.7	-	24.2	11.9	-	-	2.6	9. Accommodation and food service activities	
10. ข้อมูลข่าวสารและการสื่อสาร	70.3	-	-	1.0	1.8	3.1	5.9	-	55.1	2.7	0.8	-	-	10. Information and communication	
11.กิจกรรมทางการเงินและการประกันภัย	94.1	-	-	2.3	2.2	7.0	3.7	-	73.2	5.8	-	-	-	11. Financial and insurance activities	
12. กิจกรรมอสังหาริมทรัพย์	35.8	1.3	4.4	0.6	4.0	2.8	1.0	-	17.8	3.9	-	-	-	12. Real estate activities	
13. กิจกรรมทางวิชาชีพ วิทยาศาสตร์ และเทคนิค	104.0	-	1.7	1.9	1.1	5.2	1.0	-	86.1	5.5	1.5	-	-	13. Professional, scientific and technical activities	
14. กิจกรรมการบริหารและการบริการสนับสนุน	107.7	3.0	5.7	33.7	25.3	14.4	3.1	-	18.0	3.8	0.7	-	-	14. Administrative and support service activities	
15. การบริหารราชการ การป้องกันประเทศ การประกันสังคม	115.5	-	1.9	9.0	8.0	19.5	6.6	-	53.3	12.5	3.6	-	1.1	15. Public administration and defence; compulsory social security	
16. การศึกษา	57.2	-	0.5	3.3	4.9	3.1	0.9	-	37.0	1.0	6.5	-	-	16. Education	
17. กิจกรรมด้านสุขภาพและงานสังคมสงเคราะห์	32.8	-	1.5	6.2	3.7	4.8	2.6	-	11.5	1.6	-	-	0.8	17. Human health and social work activities	
18. ศิลปะ ความบันเทิง และนันทนาการ	18.3	-	2.1	3.2	2.6	3.5	0.6	-	5.6	0.8	-	-	-	18. Arts, entertainment and recreation	
19. กิจกรรมบริการด้านอื่น ๆ	55.8	-	4.3	11.3	9.0	9.8	6.5	-	11.5	3.4	-	-	-	19. Other service activities	
20. กิจกรรมการจ้างงานในครัวเรือนส่วนบุคคล การผลิตสินค้าและบริการที่ทำขึ้นเองเพื่อใช้ในครัวเรือน	22.3	-	4.8	9.1	5.3	1.6	1.5	-	-	-	-	-	-	20. Activities of households as employers; undifferentiated goods and services-producingactivities of households for own use	
21. กิจกรรมขององค์การระหว่างประเทศ	1.7	-	-	-	-	-	-	-	1.7	-	-	-	-	21. Activities of extraterritorial organizations and bodies	
22. ไม่ทราบ	21.0	-	2.0	0.7	3.2	3.4	1.4	-	9.1	-	-	-	1.2	22. Unknown	
หญิง	2,503.7	54.2	187.0	433.6	327.3	230.7	125.7	-	957.2	128.3	48.7	-	11.1	FEMALE	
1 เกษตรกรรม การป่าไม้ และการประมง	19.8	11.9	2.7	2.5	0.9	-	-	-	1.9	-	-	-	-	1. Agriculture, forestry and fishing	
2.การทำเหมืองแร่ และเหมืองหิน	2.2	-	-	-	-	-	-	-	2.2	-	-	-	-	2. Mining and quarrying	
3. การผลิต	534.3	9.9	36.7	145.7	101.7	53.5	19.4	-	140.9	19.7	3.7	-	3.1	3. Manufacturing	
4. ไฟฟ้า ก๊าซ ไอน้ำและระบบปรับอากาศ	9.9	-	-	1.1	-	-	0.8	-	8.1	-	-	-	-	4. Electricity, gas, steam and air conditioning supply	
5. การจัดหาหน้า การจัดการและการบำบัดน้ำเสีย ของเสีย และสิ่งปฏิกูล	2.7	-	1.0	0.7	-	-	-	-	1.1	-	-	-	-	5. Water supply; sewerage, waste management and remediation activities	
6. การก่อสร้าง	60.8	0.7	1.9	19.8	8.6	1.9	3.1	-	23.4	1.5	-	-	-	6. Construction	
7. การขายส่ง และการขายปลีก การซ่อมยานยนต์	542.4	8.6	39.1	73.8	62.1	61.3	58.2	-	189.4	40.8	8.2	-	1.1	7. Wholesale and retail trade; repair of motor vehicles andmotorcycle	
8. การขนส่ง และสถานที่เก็บสินค้า	87.7	1.8	4.6	8.7	3.9	7.0	5.4	-	46.0	7.3	1.7	-	1.2	8. Transportation and storage	
9. ที่พักแรมและบริการด้านอาหาร	341.7	7.9	49.2	80.2	61.4	39.4	14.4	-	63.3	24.7	0.6	-	0.8	9. Accommodation and food service activities	
10. ข้อมูลข่าวสารและการสื่อสาร	60.0	-	0.6	0.3	-	1.5	-	-	54.9	2.7	-	-	-	10. Information and communication	
11.กิจกรรมทางการเงินและการประกันภัย	111.7	-	0.9	1.7	2.5	4.0	2.5	-	87.5	8.1	4.4	-	-	11. Financial and insurance activities	
12. กิจกรรมอสังหาริมทรัพย์	55.8	0.7	5.2	10.8	7.7	2.7	3.8	-	22.6	2.4	-	-	-	12. Real estate activities	
13. กิจกรรมทางวิชาชีพ วิทยาศาสตร์ และเทคนิค	83.3	1.1	0.9	1.2	2.5	4.4	2.7	-	68.1	2.5	-	-	-	13. Professional, scientific and technical activities	
14. กิจกรรมการบริหารและการบริการสนับสนุน	112.6	0.8	9.5	27.9	27.1	9.3	5.9	-	30.8	1.0	0.4	-	-	14. Administrative and support service activities	
15. การบริหารราชการ การป้องกันประเทศ การประกันสังคม	105.6	0.8	3.3	3.2	4.5	6.9	2.8	-	73.8	8.7	1.5	-	-	15. Public administration and defence; compulsory social security	
16. การศึกษา	101.8	0.6	0.4	2.5	1.6	2.5	1.8	-	66.2	0.7	25.6	-	-	16. Education	
17. กิจกรรมด้านสุขภาพและงานสังคมสงเคราะห์	74.4	-	0.8	6.1	4.3	12.4	-	-	46.1	3.0	1.9	-	-	17. Human health and social work activities	
18. ศิลปะ ความบันเทิง และนันทนาการ	17.6	-	1.4	2.1	2.4	0.4	2.9	-	5.6	2.0	-	-	0.9	18. Arts, entertainment and recreation	
19. กิจกรรมบริการด้านอื่น ๆ	73.3	-	8.7	14.2	20.8	17.5	-	-	9.6	2.6	-	-	-	19. Other service activities	
20. กิจกรรมการจ้างงานในครัวเรือนส่วนบุคคล การผลิตสินค้าและบริการที่ทำขึ้นเองเพื่อใช้ในครัวเรือน	87.8	9.5	20.2	31.1	13.4	6.2	1.4	-	0.4	0.7	0.8	-	4.1	20. Activities of households as employers; undifferentiated goods and services-producingactivities of households for own use	
21. กิจกรรมขององค์การระหว่างประเทศ	1.4	-	-	-	-	-	-	-	1.4	-	-	-	-	21. Activities of extraterritorial organizations and bodies	
22. ไม่ทราบ	17.0	-	-	-	2.2	-	0.7	-	14.2	-	-	-	-	22. Unknown	

1/ รวมอาชีวะระยะสั้น 1/ Including Short Course Vocational

ตารางที่ 6 จำนวนผู้มีงานทำ จำแนกตามสถานภาพทำงาน อาชีพ กรุงเทพมหานคร

TABLE 6 EMPLOYED PERSONS BY WORK STATUS, OCCUPATION , BANGKOK

ไตรมาสที่ 2/2558 : Quarter 2/2015

หน่วยเป็นพัน : In Thousands

อาชีพ	สถานภาพการทำงาน Work Status							OCCUPATION
	รวม	นายจ้าง	ลูกจ้างรัฐบาล	ลูกจ้างเอกชน	ทำงานส่วนตัว	ช่วยธุรกิจ ครอบครัว	การรวมกลุ่ม Members of Producers' Cooperatives	
	Total	Employer	Government Employee	Private Employee	Own Account Worker	Unpaid Family Worker		
ยอดรวม	5,296.1	237.1	493.7	3,239.1	1,021.8	301.3	3.0	TOTAL
1. ผู้จัดการ ข้าราชการระดับอาวุโส และผู้บัญญัติกฎหมาย	468.2	145.3	41.7	256.2	17.6	7.4	-	1. managers, senior officials and Legislators
2. ผู้ประกอบวิชาชีพด้านต่างๆ	605.9	6.3	164.3	379.6	47.5	8.3	-	2. Professionals
3. เจ้าหน้าที่เทคนิคและผู้ประกอบวิชาชีพ ที่เกี่ยวข้องกับด้านต่างๆ	502.1	11.3	68.4	381.3	33.5	7.7	-	3. Technicians and associate professionals
4. เสมียน	428.7	-	87.6	319.2	7.1	14.8	-	4. Clerks
5. พนักงานบริการและผู้จำหน่ายสินค้า	1,365.7	29.4	55.2	543.8	518.9	217.2	1.4	5. Service workers and sell goods
6. ผู้ปฏิบัติงานที่มีฝีมือในด้านการเกษตร ป่าไม้ และประมง	44.5	1.1	9.2	9.8	21.9	2.5	-	6. Skilled agricultural forest and fishery workers
7. ช่างฝีมือ และผู้ปฏิบัติงานที่เกี่ยวข้อง	651.4	40.0	20.7	450.9	111.6	28.2	-	7. Craft and associate professionals
8. ผู้ควบคุมเครื่องจักรโรงงานและเครื่องจักร และผู้ปฏิบัติงานด้านการประกอบ	676.6	3.1	16.3	429.1	221.0	5.6	1.6	8. Plant and machine controlors and assemblers
9. ผู้ประกอบอาชีพงานพื้นฐาน	518.1	-	27.6	439.5	41.5	9.6	-	9. Elementary occupations
10. คนงานซึ่งมิได้จำแนกไว้ในหมวดอื่น	34.9	0.7	3.0	29.8	1.4	-	-	10. Workers not classifiable by occupation

ตารางที่ 6 จำนวนผู้มีงานทำ จำแนกตามสถานภาพทำงาน อาชีพ และเพศ กรุงเทพมหานคร

TABLE 6 EMPLOYED PERSONS BY WORK STATUS, OCCUPATION AND SEX, BANGKOK

ไตรมาสที่ 2/2558 : Quarter 2/2015

หน่วยเป็นพัน : In Thousands

อาชีพ	สถานภาพการทำงาน Work Status							OCCUPATION
	รวม	นายจ้าง	ลูกจ้างรัฐบาล	ลูกจ้างเอกชน	ทำงานส่วนตัว	ช่วยธุรกิจครอบครัว	การรวมกลุ่ม	
	Total	Employer	Government Employee	Private Employee	Own Account Worker	Unpaid Family Worker	Members of Producers' Cooperatives	
<b>ชาย</b>	2,792.4	183.6	250.1	1,655.1	614.5	87.5	1.6	<b>MALE</b>
1. ผู้จัดการ ข้าราชการระดับอาวุโส และผู้บัญชาการตามกฎหมาย	264.3	110.4	22.0	121.8	6.2	3.9	-	1. managers, senior officials and Legislators
2. ผู้ประกอบวิชาชีพด้านต่างๆ	295.6	4.6	64.4	197.2	29.4	-	-	2. Professionals
3. เจ้าหน้าที่เทคนิคและผู้ประกอบวิชาชีพที่เกี่ยวข้องกับด้านต่างๆ	254.6	9.3	34.7	189.1	21.1	0.4	-	3. Technicians and associate professionals
4. เสมียน	132.5	-	33.3	94.5	2.6	2.1	-	4. Clerks
5. พนักงานบริการและผู้จำหน่ายสินค้า	606.7	20.2	38.0	240.8	243.2	64.6	-	5. Service workers and sell goods
6. ผู้ปฏิบัติงานที่มีฝีมือในด้านการเกษตร ป่าไม้ และประมง	32.1	-	5.9	5.9	20.4	-	-	6. Skilled agricultural forest and fishery workers
7. ช่างฝีมือ และผู้ปฏิบัติงานที่เกี่ยวข้อง	490.2	36.1	19.8	347.7	75.1	11.6	-	7. Craft and associate professionals
8. ผู้ควบคุมเครื่องจักรโรงงานและเครื่องจักร และผู้ปฏิบัติงานด้านการประกอบ	519.2	2.5	15.9	298.3	199.0	1.9	1.6	8. Plant and machine controlors and assemblers
9. ผู้ประกอบอาชีพงานพื้นฐาน	177.3	-	15.6	142.6	16.1	3.1	-	9. Elementary occupations
10. คนงานซึ่งมิได้จำแนกไว้ในหมวดอื่น	19.9	0.7	0.6	17.3	1.4	-	-	10. Workers not classifiable by occupation
<b>หญิง</b>	2,503.7	53.5	243.7	1,584.0	407.3	213.9	1.4	<b>FEMALE</b>
1. ผู้จัดการ ข้าราชการระดับอาวุโส และผู้บัญชาการตามกฎหมาย	203.9	34.9	19.7	134.4	11.3	3.6	-	1. managers, senior officials and Legislators
2. ผู้ประกอบวิชาชีพด้านต่างๆ	310.4	1.7	99.9	182.4	18.1	8.3	-	2. Professionals
3. เจ้าหน้าที่เทคนิคและผู้ประกอบวิชาชีพที่เกี่ยวข้องกับด้านต่างๆ	247.5	2.0	33.6	192.2	12.4	7.3	-	3. Technicians and associate professionals
4. เสมียน	296.2	-	54.3	224.8	4.5	12.7	-	4. Clerks
5. พนักงานบริการและผู้จำหน่ายสินค้า	759.0	9.3	17.1	302.9	275.7	152.6	1.4	5. Service workers and sell goods
6. ผู้ปฏิบัติงานที่มีฝีมือในด้านการเกษตร ป่าไม้ และประมง	12.3	1.1	3.3	3.9	1.5	2.5	-	6. Skilled agricultural forest and fishery workers
7. ช่างฝีมือ และผู้ปฏิบัติงานที่เกี่ยวข้อง	161.2	4.0	0.9	103.2	36.5	16.6	-	7. Craft and associate professionals
8. ผู้ควบคุมเครื่องจักรโรงงานและเครื่องจักร และผู้ปฏิบัติงานด้านการประกอบ	157.4	0.6	0.4	130.8	22.0	3.7	-	8. Plant and machine controlors and assemblers
9. ผู้ประกอบอาชีพงานพื้นฐาน	340.8	-	12.0	296.9	25.4	6.5	-	9. Elementary occupations
10. คนงานซึ่งมิได้จำแนกไว้ในหมวดอื่น	14.9	-	2.4	12.5	-	-	-	10. Workers not classifiable by occupation

ตารางที่ 7 จำนวนผู้มีงานทำ จำแนกตามสถานภาพทำงาน อุตสาหกรรม กรุงเทพมหานคร

TABLE 7 EMPLOYED PERSONS BY WORK STATUS, INDUSTRY, BANGKOK

ไตรมาสที่ 2/2558 : Quarter 2/2015

หน่วยเป็นพัน : In Thousands

อุตสาหกรรม	สถานภาพการทำงาน Work Status							INDUSTRY
	รวม	นายจ้าง	ลูกจ้างรัฐบาล	ลูกจ้างเอกชน	ทำงานส่วนตัว	ช่วยธุรกิจครอบครัว	การรวมกลุ่ม	
	Total	Employer	Government Employee	Private Employee	Own Account Worker	Unpaid Family Worker	Members of Producers' Cooperatives	
ยอดรวม	5,296.1	237.1	493.7	3,239.1	1,021.8	301.3	3.0	TOTAL
1 เกษตรกรรม การป่าไม้ และการประมง	58.6	1.1	-	33.5	21.4	2.5	-	1. Agriculture, forestry and fishing
2.การทำเหมืองแร่ และเหมืองหิน	6.5	1.0	0.6	5.0	-	-	-	2. Mining and quarrying
3. การผลิต	1,099.5	37.3	15.1	933.7	80.8	30.9	1.6	3. Manufacturing
4. ไฟฟ้า ก๊าซ ไอน้ำและระบบปรับอากาศ	20.1	-	20.1	-	-	-	-	4. Electricity, gas, steam and air conditioning supply
5. การจัดหา น้ำ การจัดการและการบำบัดน้ำเสีย ของเสีย และสิ่งปฏิกูล	9.7	-	6.9	1.0	1.2	0.7	-	5. Water supply; sewerage, waste management and remediation activities
6. การก่อสร้าง	262.4	36.2	-	188.3	24.7	13.2	-	6. Construction
7. การขายส่ง และการขายปลีก การซ่อมยานยนต์	1,190.2	83.8	0.6	650.4	331.7	123.7	-	7. Wholesale and retail trade; repair of motor vehicles andmotorcycles
8. การขนส่ง และสถานที่เก็บสินค้า	452.8	9.6	49.0	190.6	198.3	5.3	-	8. Transportation and storage
9. ที่พักแรมและบริการด้านอาหาร	558.0	28.8	0.7	213.2	206.3	109.1	-	9. Accommodation and food service activities
10. ข้อมูลข่าวสารและการสื่อสาร	130.3	0.9	16.9	106.1	6.4	-	-	10. Information and communication
11.กิจกรรมทางการเงินและการประกันภัย	205.8	-	17.3	180.5	6.8	-	1.4	11. Financial and insurance activities
12. กิจกรรมอสังหาริมทรัพย์	91.5	3.9	-	71.9	15.0	0.8	-	12. Real estate activities
13. กิจกรรมทางวิชาชีพ วิทยาศาสตร์ และเทคนิค	187.3	10.5	6.3	139.4	30.4	0.7	-	13. Professional, scientific and technical activities
14. กิจกรรมการบริหารและการบริการสนับสนุน	220.3	9.9	0.6	188.5	13.4	7.8	-	14. Administrative and support service activities
15. การบริหารราชการ การป้องกันประเทศ การประกันสังคม	221.0	-	221.0	-	-	-	-	15. Public administration and defence; compulsory social security
16. การศึกษา	158.9	4.7	82.6	65.8	3.9	1.9	-	16. Education
17. กิจกรรมด้านสุขภาพและงานสังคมสงเคราะห์	107.2	0.9	54.0	45.3	6.1	1.0	-	17. Human health and social work activities
18. ศิลปะ ความบันเทิง และนันทนาการ	35.9	3.4	1.4	26.0	5.1	-	-	18. Arts, entertainment and recreation
19. กิจกรรมบริการด้านอื่น ๆ	129.1	4.4	0.7	51.0	69.1	4.0	-	19. Other service activities
20. กิจกรรมการจ้างงานในครัวเรือนส่วนบุคคล การผลิตสินค้าและบริการที่ทำขึ้นเองเพื่อใช้ในครัวเรือน	110.0	-	-	110.0	-	-	-	20. Activities of households as employers; undifferentiated goods and services-producingactivities of households for own use
21. กิจกรรมขององค์การระหว่างประเทศ	3.1	-	-	3.1	-	-	-	21. Activities of extraterritorial organizations and bodies
22. ไม่ทราบ	38.0	0.7	-	35.9	1.4	-	-	22. Unknown

ตารางที่ 7 จำนวนผู้มีงานทำ จำแนกตามสถานภาพทำงาน อุตสาหกรรม และเพศ กรุงเทพมหานคร

TABLE 7 EMPLOYED PERSONS BY WORK STATUS, INDUSTRY AND SEX, BANGKOK METROPOLIS

ไตรมาสที่ 2/2558 : Quarter 2/2015

หน่วยเป็นพัน : In Thousands

อุตสาหกรรม	สถานภาพการทำงาน Work Status							INDUSTRY
	รวม	นายจ้าง	ลูกจ้างรัฐบาล	ลูกจ้างเอกชน	ทำงานส่วนตัว	ช่วยธุรกิจครอบครัว	การรวมกลุ่ม	
	Total	Employer	Government Employee	Private Employee	Own Account Worker	Unpaid Family Worker	Members of Producers' Cooperatives	
<b>ชาย</b>	<b>2,792.4</b>	<b>183.6</b>	<b>250.1</b>	<b>1,655.1</b>	<b>614.5</b>	<b>87.5</b>	<b>1.6</b>	<b>MALE</b>
1 เกษตรกรรม การป่าไม้ และการประมง	38.7	-	-	18.3	20.4	-	-	1. Agriculture, forestry and fishing
2.การทำเหมืองแร่ และเหมืองหิน	4.3	1.0	-	3.3	-	-	-	2. Mining and quarrying
3. การผลิต	565.2	28.8	7.6	482.4	35.5	9.4	1.6	3. Manufacturing
4. ไฟฟ้า ก๊าซ ไอน้ำและระบบปรับอากาศ	10.2	-	10.2	-	-	-	-	4. Electricity, gas, steam and air conditioning supply
5. การจัดหา น้ำ การจัดการและการบำบัดน้ำเสีย ของเสีย และสิ่งปฏิกูล	7.0	-	5.8	-	0.5	0.7	-	5. Water supply; sewerage, waste management and remediation activities
6. การก่อสร้าง	201.6	33.1	-	138.5	24.1	5.9	-	6. Construction
7. การขายส่ง และการขายปลีก การซ่อมยานยนต์	647.8	69.2	0.6	360.6	182.8	34.5	-	7. Wholesale and retail trade; repair of motor vehicles andmotorcycl
8. การขนส่ง และสถานที่เก็บสินค้า	365.2	9.6	34.1	129.4	190.8	1.3	-	8. Transportation and storage
9. ที่พักแรมและบริการด้านอาหาร	216.3	13.2	0.7	87.9	80.7	33.8	-	9. Accommodation and food service activities
10. ข้อมูลข่าวสารและการสื่อสาร	70.3	0.9	11.2	56.9	1.4	-	-	10. Information and communication
11.กิจกรรมทางการเงินและการประกันภัย	94.1	-	8.9	82.2	3.0	-	-	11. Financial and insurance activities
12. กิจกรรมอสังหาริมทรัพย์	35.8	3.1	-	22.0	10.7	-	-	12. Real estate activities
13. กิจกรรมทางวิชาชีพ วิทยาศาสตร์ และเทคนิค	104.0	8.2	3.1	72.4	20.3	-	-	13. Professional, scientific and technical activities
14. กิจกรรมการบริหารและการบริการสนับสนุน	107.7	8.3	0.6	92.5	6.3	-	-	14. Administrative and support service activities
15. การบริหารราชการ การป้องกันประเทศ การประกันสังคม	115.5	-	115.5	-	-	-	-	15. Public administration and defence; compulsory social security
16. การศึกษา	57.2	3.2	30.2	22.2	1.6	-	-	16. Education
17. กิจกรรมด้านสุขภาพและงานสังคมสงเคราะห์	32.8	0.5	21.1	9.9	1.3	-	-	17. Human health and social work activities
18. ศิลปะ ความบันเทิง และนันทนาการ	18.3	0.8	0.7	15.6	1.3	-	-	18. Arts, entertainment and recreation
19. กิจกรรมบริการด้านอื่น ๆ	55.8	3.1	-	18.4	32.6	1.8	-	19. Other service activities
20. กิจกรรมการจ้างงานในครัวเรือนส่วนบุคคล	22.3	-	-	22.3	-	-	-	20. Activities of households as employers; undifferentiated goods and services-producingactivities of households for own use
21. กิจกรรมขององค์การระหว่างประเทศ	1.7	-	-	1.7	-	-	-	21. Activities of extraterritorial organizations and bodies
22. ไม่ทราบ	21.0	0.7	-	18.9	1.4	-	-	22. Unknown
<b>หญิง</b>	<b>2,503.7</b>	<b>53.5</b>	<b>243.7</b>	<b>1,584.0</b>	<b>407.3</b>	<b>213.9</b>	<b>1.4</b>	<b>FEMALE</b>
1 เกษตรกรรม การป่าไม้ และการประมง	19.8	1.1	-	15.2	1.0	2.5	-	1. Agriculture, forestry and fishing
2.การทำเหมืองแร่ และเหมืองหิน	2.2	-	0.6	1.6	-	-	-	2. Mining and quarrying
3. การผลิต	534.3	8.5	7.6	451.4	45.4	21.5	-	3. Manufacturing
4. ไฟฟ้า ก๊าซ ไอน้ำและระบบปรับอากาศ	9.9	-	9.9	-	-	-	-	4. Electricity, gas, steam and air conditioning supply
5. การจัดหา น้ำ การจัดการและการบำบัดน้ำเสีย ของเสีย และสิ่งปฏิกูล	2.7	-	1.1	1.0	0.7	-	-	5. Water supply; sewerage, waste management and remediation activities
6. การก่อสร้าง	60.8	3.1	-	49.9	0.6	7.3	-	6. Construction
7. การขายส่ง และการขายปลีก การซ่อมยานยนต์	542.4	14.6	-	289.8	148.9	89.1	-	7. Wholesale and retail trade; repair of motor vehicles andmotorcycl
8. การขนส่ง และสถานที่เก็บสินค้า	87.7	-	14.9	61.2	7.6	4.0	-	8. Transportation and storage
9. ที่พักแรมและบริการด้านอาหาร	341.7	15.6	-	125.3	125.6	75.2	-	9. Accommodation and food service activities
10. ข้อมูลข่าวสารและการสื่อสาร	60.0	-	5.7	49.3	5.0	-	-	10. Information and communication
11.กิจกรรมทางการเงินและการประกันภัย	111.7	-	8.3	98.2	3.7	-	-	11. Financial and insurance activities
12. กิจกรรมอสังหาริมทรัพย์	55.8	0.8	-	49.9	4.3	0.8	-	12. Real estate activities
13. กิจกรรมทางวิชาชีพ วิทยาศาสตร์ และเทคนิค	83.3	2.3	3.3	67.0	10.1	0.7	-	13. Professional, scientific and technical activities
14. กิจกรรมการบริหารและการบริการสนับสนุน	112.6	1.6	-	96.0	7.2	7.8	-	14. Administrative and support service activities
15. การบริหารราชการ การป้องกันประเทศ การประกันสังคม	105.6	-	105.6	-	-	-	-	15. Public administration and defence; compulsory social security
16. การศึกษา	101.8	1.5	52.4	43.6	2.3	1.9	-	16. Education
17. กิจกรรมด้านสุขภาพและงานสังคมสงเคราะห์	74.4	0.3	32.9	35.4	4.8	1.0	-	17. Human health and social work activities
18. ศิลปะ ความบันเทิง และนันทนาการ	17.6	2.7	0.7	10.4	3.8	-	-	18. Arts, entertainment and recreation
19. กิจกรรมบริการด้านอื่น ๆ	73.3	1.3	0.7	32.6	36.5	2.2	-	19. Other service activities
20. กิจกรรมการจ้างงานในครัวเรือนส่วนบุคคล	87.8	-	-	87.8	-	-	-	20. Activities of households as employers; undifferentiated goods and services-producingactivities of households for own use
21. กิจกรรมขององค์การระหว่างประเทศ	1.4	-	-	1.4	-	-	-	21. Activities of extraterritorial organizations and bodies
22. ไม่ทราบ	17.0	-	-	17.0	-	-	-	22. Unknown

TABLE 8 EMPLOYED PERSONS BY OCCUPATION AND INDUSTRY , BANGKOK METROPOLIS

ไตรมาสที่ 2/2558 : Quarter 2/2015

หน่วยเป็นพัน : In Thousands

อาชีพ	อุตสาหกรรม Industry												OCCUPATION
	รวม	เกษตรกรรม	การทำเหมืองแร่	การผลิต	ไฟฟ้า ก๊าซ	จัดหาน้ำ บำบัดน้ำเสีย	การก่อสร้าง	การขายส่ง	การขนส่ง และ	ที่พักแรมและ	ข้อมูลข่าวสาร	การเงินและ	
		การป่าไม้	เหมืองแร่	Manu-	ไอน้ำระบบปรับอากาศ	และประปา		การขายปลีก	สถานที่เก็บสินค้า	บริการด้านอาหาร	และการสื่อสาร	การประกันภัย	
	Total	Agriculture	Minning	facturing	Electricity	Water supply sewerage, waste	Construction	การชื้อมขายยนต์ whole sale&retail	Transportation and storage	Accommodation food service	Information and communication	Financial intermedation	
ยอดรวม	5,296.1	58.6	6.5	1,099.5	20.1	9.7	262.4	1,190.2	452.8	558.0	130.3	205.8	TOTAL
1. ผู้จัดการ ข้าราชการระดับอาวุโส และผู้บัญชาฎกฎหมาย	468.2	0.8	2.6	85.3	1.8	1.0	35.4	123.0	24.2	46.4	18.1	33.3	1. managers, senior officials and Legislators
2. ผู้ประกอบวิชาชีพด้านต่างๆ	605.9	-	3.9	88.3	6.1	1.9	22.7	55.5	9.8	9.3	63.4	29.2	2. Professionals
3. เจ้าหน้าที่เทคนิคและผู้ประกอบวิชาชีพที่เกี่ยวข้องกับด้านต่างๆ	502.1	-	-	102.2	1.4	-	21.3	87.3	34.4	6.5	23.8	74.5	3. Technicians and associate professionals
4. เสมียน	428.7	-	-	64.4	2.7	1.9	19.0	81.4	46.2	18.6	13.5	41.6	4. Clerks
5. พนักงานบริการและผู้จำหน่ายสินค้า	1,365.7	-	-	25.4	1.8	1.4	0.8	612.5	33.4	427.1	3.4	11.9	5. Service workers and sell goods
6. ผู้ปฏิบัติงานที่มีฝีมือในด้านการเกษตร ป่าไม้ และประมง	44.5	27.8	-	0.4	0.9	-	-	0.5	-	-	-	-	6. Skilled agricultural forest and fishery workers
7. ช่างฝีมือ และผู้ปฏิบัติงานที่เกี่ยวข้อง	651.4	-	-	353.5	3.2	1.5	131.9	92.3	8.7	9.3	3.0	1.9	7. Craft and associate professionals
8. ผู้ควบคุมเครื่องจักรโรงงานและเครื่องจักร และผู้ปฏิบัติงานด้านการประกอบ	676.6	0.9	-	268.5	-	-	9.1	67.4	265.9	2.8	1.7	8.8	8. Plant and machine controlors and assemblers
9. ผู้ประกอบอาชีพงานพื้นฐาน	518.1	29.1	-	108.8	1.1	2.1	22.1	68.5	29.3	37.9	2.4	4.7	9. Elementary occupations
10. คนงานซึ่งมิได้จำแนกไว้ในหมวดอื่น	34.9	-	-	3.0	1.2	-	-	1.9	1.1	-	1.0	-	10. Workers not classifiable by occupation



ตารางที่ 8 จำนวนผู้มีงานทำ จำแนกตามอาชีพ และอุตสาหกรรม กรุงเทพมหานคร (ต่อ)

TABLE 8 EMPLOYED PERSONS BY OCCUPATION AND INDUSTRY , BANGKOK METROPOLIS (Contd.)

ไตรมาสที่ 2/2558 : Quarter 2/2015

หน่วยเป็นพัน : In Thousands

อาชีพ	อุตสาหกรรม(ต่อ) Industry (Contd.)											LAST OCCUPATION
	กิจกรรมอสังหาริมทรัพย์	กิจกรรมทางวิชาชีพวิทย์และเทคโนโลยี	การบริหารสนับสนุนและป้องกันประเทศ	บริหารราชการป้องกันประเทศ	การศึกษา	กิจกรรมด้านสุขภาพงานสังคมสงเคราะห์	ศิลปะ ความบันเทิงและนันทนาการ	บริการด้านอื่นๆ	งานในครัวเรือนส่วนบุคคล	กิจกรรมขององค์กร	ไม่ทราบ	
	Real estate activities	Professional,scientific technical activities	Administrative support service activities	Public administration defence	Education	Health and social work	Art, entertainment	Other service	Activities of household	Extra-territorial	Unknown	
ยอดรวม	91.5	187.3	220.3	221.0	158.9	107.2	35.9	129.1	110.0	3.1	38.0	TOTAL
1. ผู้จัดการ ข้าราชการระดับอาวุโส และผู้บัญชาการพิเศษ	21.6	14.9	14.6	18.1	14.7	3.0	3.7	1.8	-	2.4	1.7	1. managers, senior officials and Legislators
2. ผู้ประกอบวิชาชีพด้านต่างๆ	5.3	87.1	12.5	58.3	104.4	40.6	4.7	0.7	-	-	2.4	2. Professionals
3. เจ้าหน้าที่เทคนิคและผู้ประกอบวิชาชีพที่เกี่ยวข้องกับด้านต่างๆ	12.9	45.5	11.2	46.0	5.1	16.0	5.5	5.3	-	0.7	2.7	3. Technicians and associate professionals
4. เสมียน	8.6	25.4	25.1	34.2	18.2	17.6	1.6	5.1	-	-	3.6	4. Clerks
5. พนักงานบริการและผู้จำหน่ายสินค้า	19.2	3.9	75.0	23.0	7.8	24.8	11.1	59.3	23.3	-	1.0	5. Service workers and sell goods
6. ผู้ปฏิบัติงานที่มีฝีมือในด้านการเกษตร ป่าไม้ และประมง	-	-	5.4	8.3	-	-	-	-	1.2	-	-	6. Skilled agricultural forest and fishery workers
7. ช่างฝีมือ และผู้ปฏิบัติงานที่เกี่ยวข้อง	3.5	2.3	9.7	3.7	3.2	-	0.9	23.1	-	-	-	7. Craft and associate professionals
8. ผู้ควบคุมเครื่องจักรโรงงานและเครื่องจักร และผู้ปฏิบัติงานด้านการประกอบ	1.6	5.5	10.2	8.9	4.0	1.5	-	3.5	13.8	-	2.6	8. Plant and machine controlors and assemblers
9. ผู้ประกอบอาชีพงานพื้นฐาน	18.9	1.7	56.6	19.6	1.6	3.7	8.4	29.7	71.7	-	0.4	9. Elementary occupations
10. คนงานซึ่งมิได้จำแนกไว้ในหมวดอื่น	-	1.2	-	1.1	-	-	-	0.7	-	-	23.7	10. Workers not classifiable by occupation

ตารางที่ 8 จำนวนผู้มีงานทำ จำแนกตามอาชีพ อุตสาหกรรมและเพศ กรุงเทพมหานคร  
TABLE 8 EMPLOYED PERSONS BY OCCUPATION INDUSTRY AND SEX, BANGKOK METROPOLIS

ไตรมาสที่ 2/2558 : Quarter 2/2015

หน่วยเป็นพัน : In Thousands

อาชีพ	รวม	อุตสาหกรรม Industry											OCCUPATION
		เกษตรกรรม และการประมง Agriculture	การทำ เหมืองแร่ และเหมืองหิน Mining	การผลิต Manufacturing	ไฟฟ้า ก๊าซ ไอน้ำระบบปรับอากาศ Electricity	การจัดหาน้ำ บำบัดน้ำเสีย และประปา Water supply sewerage, waste	การก่อสร้าง Construction	การขายส่ง การขายปลีก การซ่อมยานยนต์ whole sale&retail	การขนส่ง และ สถานที่เก็บสินค้า Transportation and storage	ที่พักแรมและ บริการด้านอาหาร Accommodation and food service	ข้อมูลข่าวสาร และการสื่อสาร Information and communication	กิจกรรมการเงินและ การประกันภัย Financial intermedation	
ชาย	5,296.1	38.7	4.3	565.2	10.2	7.0	201.6	647.8	365.2	216.3	70.3	94.1	MALE
1. ผู้จัดการ ข้าราชการระดับอาวุโส และผู้บัญชาการตามกฎหมาย	264.3	-	1.0	46.5	0.7	1.0	29.2	80.0	15.8	18.3	7.2	17.4	1. managers, senior officials and Legislators
2. ผู้ประกอบวิชาชีพด้านต่างๆ	295.6	-	3.3	47.3	4.2	1.9	14.6	32.0	4.7	4.0	32.7	18.4	2. Professionals
3. เจ้าหน้าที่เทคนิคและผู้ประกอบวิชาชีพ ที่เกี่ยวข้องกับด้านต่างๆ	254.6	-	-	53.0	0.7	-	14.2	44.8	17.6	4.5	16.6	31.8	3. Technicians and associate professionals
4. เสมียน	132.5	-	-	19.7	-	0.8	6.4	21.2	23.8	5.4	6.4	13.9	4. Clerks
5. พนักงานบริการและผู้จำหน่ายสินค้า	606.7	-	-	10.1	-	0.7	0.8	281.8	13.1	168.5	1.1	1.0	5. Service workers and sell goods
6. ผู้ปฏิบัติงานที่มีฝีมือในด้านการเกษตร ป่าไม้ และประมง	32.1	22.3	-	0.4	0.9	-	-	-	-	-	-	-	6. Skilled agricultural forest and fishery workers
7. ช่างฝีมือ และผู้ปฏิบัติงานที่เกี่ยวข้อง	490.2	-	-	231.8	3.2	1.5	112.1	84.7	8.7	3.8	3.0	1.9	7. Craft and associate professionals
8. ผู้ควบคุมเครื่องจักรโรงงานและเครื่องจักร และผู้ปฏิบัติงานด้านการประกอบ	519.2	0.9	-	120.7	-	-	9.1	67.4	258.9	2.8	1.7	8.8	8. Plant and machine controlors and assemblers
9. ผู้ประกอบอาชีพงานพื้นฐาน	177.3	15.6	-	32.8	-	1.2	15.2	34.6	22.5	9.1	0.7	0.9	9. Elementary occupations
10. คนงานซึ่งมิได้จำแนกไว้ในหมวดอื่น	19.9	-	-	3.0	0.6	-	-	1.4	-	-	1.0	-	10. Workers not classifiable by occupation
หญิง	2,503.7	19.8	2.2	534.3	9.9	2.7	60.8	542.4	87.7	341.7	60.0	111.7	FEMALE
1. ผู้จัดการ ข้าราชการระดับอาวุโส และผู้บัญชาการตามกฎหมาย	203.9	0.8	1.6	38.7	1.1	-	6.2	43.1	8.4	28.1	10.9	15.9	1. managers, senior officials and Legislators
2. ผู้ประกอบวิชาชีพด้านต่างๆ	310.4	-	0.6	41.0	1.9	-	8.1	23.5	5.0	5.4	30.7	10.8	2. Professionals
3. เจ้าหน้าที่เทคนิคและผู้ประกอบวิชาชีพ ที่เกี่ยวข้องกับด้านต่างๆ	247.5	-	-	49.2	0.7	-	7.1	42.5	16.8	2.0	7.2	42.7	3. Technicians and associate professionals
4. เสมียน	296.2	-	-	44.7	2.7	1.1	12.6	60.2	22.3	13.3	7.2	27.7	4. Clerks
5. พนักงานบริการและผู้จำหน่ายสินค้า	759.0	-	-	15.2	1.8	0.7	-	330.7	20.3	258.6	2.3	10.9	5. Service workers and sell goods
6. ผู้ปฏิบัติงานที่มีฝีมือในด้านการเกษตร ป่าไม้ และประมง	12.3	5.5	-	-	-	-	-	0.5	-	-	-	-	6. Skilled agricultural forest and fishery workers
7. ช่างฝีมือ และผู้ปฏิบัติงานที่เกี่ยวข้อง	161.2	-	-	121.6	-	-	19.8	7.6	-	5.6	-	-	7. Craft and associate professionals
8. ผู้ควบคุมเครื่องจักรโรงงานและเครื่องจักร และผู้ปฏิบัติงานด้านการประกอบ	157.4	-	-	147.8	-	-	-	-	7.0	-	-	-	8. Plant and machine controlors and assemblers
9. ผู้ประกอบอาชีพงานพื้นฐาน	340.8	13.5	-	76.0	1.1	1.0	7.0	33.8	6.8	28.8	1.7	3.7	9. Elementary occupations
10. คนงานซึ่งมิได้จำแนกไว้ในหมวดอื่น	14.9	-	-	-	0.6	-	-	0.6	1.1	-	-	-	10. Workers not classifiable by occupation

ตารางที่ 8 จำนวนผู้มีงานทำ จำแนกตามอาชีพ อุตสาหกรรม และเพศ กรุงเทพมหานคร (ต่อ)  
TABLE 8 EMPLOYED PERSONS BY OCCUPATION INDUSTRY AND SEX , BANGKOK METROPOLIS (Contd.)

ไตรมาสที่ 2/2558 : Quarter 2/2015

หน่วยเป็นพัน : In Thousands

อาชีพ	อุตสาหกรรม (ต่อ) Industry (Contd.)												LAST OCCUPATION
	กิจกรรมอสังหาริมทรัพย์ Real estate activities	กิจกรรมทางวิชาชีพวิทย์และเทคโนโลยี Professional,scientific technical activities	การบริหารสนับสนุนและป้องกันประเทศ Administrative and support service activities	การบริหารราชการป้องกันประเทศ Public administration defence	การศึกษา Education	กิจกรรมด้านสุขภาพงานสังคมสงเคราะห์ Health and social work	ศิลปะ ความบันเทิงและนันทนาการ Art, entertainment	บริการด้านอื่นๆ Other service	งานในครัวเรือนส่วนบุคคล Activities of household	กิจกรรมขององค์กร Extra-territorial	ไม่ทราบ Unknown		
ชาย	35.8	104.0	107.7	115.5	57.2	32.8	18.3	55.8	22.3	1.7	21.0	MALE	
1. ผู้จัดการ ข้าราชการระดับอาวุโสและผู้บัญญัติกฎหมาย	9.7	8.3	8.9	8.4	9.6	0.6	-	0.3	-	1.7	-	1. managers, senior officials and Legislators	
2. ผู้ประกอบวิชาชีพด้านต่างๆ	2.2	53.3	4.5	26.7	32.3	7.4	4.7	-	-	-	1.4	2. Professionals	
3. เจ้าหน้าที่เทคนิคและผู้ประกอบวิชาชีพที่เกี่ยวข้องกับด้านต่างๆ	7.0	26.8	2.5	21.3	1.5	3.2	4.5	2.9	-	-	1.7	3. Technicians and associate professionals	
4. เสมียน	0.8	7.6	6.4	10.9	2.6	4.7	-	0.6	-	-	1.4	4. Clerks	
5. พนักงานบริการและผู้จำหน่ายสินค้า	9.8	-	55.7	21.4	4.8	12.0	6.1	17.7	1.1	-	1.0	5. Service workers and sell goods	
6. ผู้ปฏิบัติงานที่มีฝีมือในด้านการเกษตรป่าไม้ และประมง	-	-	2.4	5.0	-	-	-	-	1.2	-	-	6. Skilled agricultural forest and fishery workers	
7. ช่างฝีมือ และผู้ปฏิบัติงานที่เกี่ยวข้อง	3.5	0.6	8.2	3.1	2.3	-	0.9	20.9	-	-	-	7. Craft and associate professionals	
8. ผู้ควบคุมเครื่องจักรโรงงานและเครื่องจักรและผู้ปฏิบัติงานด้านการประกอบ	1.6	4.6	10.2	8.9	4.0	1.5	-	1.6	13.8	-	2.6	8. Plant and machine controlors and assemblers	
9. ผู้ประกอบอาชีพงานพื้นฐาน	1.2	1.7	8.8	9.9	-	3.4	2.1	11.7	6.1	-	-	9. Elementary occupations	
10. คนงานซึ่งมิได้จำแนกไว้ในหมวดอื่น	-	1.2	-	-	-	-	-	-	-	-	12.8	10. Workers not classifiable by occupation	
หญิง	55.8	83.3	112.6	105.6	101.8	74.4	17.6	73.3	87.8	1.4	17.0	FEMALE	
1. ผู้จัดการ ข้าราชการระดับอาวุโสและผู้บัญญัติกฎหมาย	11.9	6.7	5.7	9.7	5.1	2.4	3.7	1.5	-	0.7	1.7	1. managers, senior officials and Legislators	
2. ผู้ประกอบวิชาชีพด้านต่างๆ	3.1	33.8	8.0	31.7	72.1	33.2	-	0.7	-	-	1.0	2. Professionals	
3. เจ้าหน้าที่เทคนิคและผู้ประกอบวิชาชีพที่เกี่ยวข้องกับด้านต่างๆ	6.0	18.7	8.6	24.7	3.6	12.8	1.0	2.4	-	0.7	1.0	3. Technicians and associate professionals	
4. เสมียน	7.8	17.8	18.7	23.3	15.6	12.8	1.6	4.5	-	-	2.2	4. Clerks	
5. พนักงานบริการและผู้จำหน่ายสินค้า	9.4	3.9	19.3	1.5	3.0	12.8	5.0	41.6	22.2	-	-	5. Service workers and sell goods	
6. ผู้ปฏิบัติงานที่มีฝีมือในด้านการเกษตรป่าไม้ และประมง	-	-	3.0	3.3	-	-	-	-	-	-	-	6. Skilled agricultural forest and fishery workers	
7. ช่างฝีมือ และผู้ปฏิบัติงานที่เกี่ยวข้อง	-	1.7	1.4	0.5	0.8	-	-	2.2	-	-	-	7. Craft and associate professionals	
8. ผู้ควบคุมเครื่องจักรโรงงานและเครื่องจักรและผู้ปฏิบัติงานด้านการประกอบ	-	0.9	-	-	-	-	-	1.8	-	-	-	8. Plant and machine controlors and assemblers	
9. ผู้ประกอบอาชีพงานพื้นฐาน	17.7	-	47.9	9.7	1.6	0.3	6.3	18.0	65.5	-	0.4	9. Elementary occupations	
10. คนงานซึ่งมิได้จำแนกไว้ในหมวดอื่น	-	-	-	1.1	-	-	-	0.7	-	-	10.8	10. Workers not classifiable by occupation	

ตารางที่ 9 จำนวนผู้มีงานทำ จำแนกตามอาชีพ จำนวนชั่วโมงทำงานต่อสัปดาห์ การมีเวลาเหลือพอและต้องการทำงานเพิ่มขึ้น กรุงเทพมหานคร

TABLE 9 EMPLOYED PERSONS BY OCCUPATION, HOURS WORKED PER WEEK, AVAILABILITY FOR ADDITIONAL WORK , BANGKOK METROPOLIS

ไตรมาสที่ 2/2558 : Quarter 2/2015

หน่วยเป็นพัน : In Thousands

จำนวนชั่วโมงทำงาน และ การมีเวลาเหลือพอ และต้องการทำงานเพิ่มขึ้น	รวม Total	อาชีพ Occupation										HOURS WORKED, AND AVAILABILITY FOR ADDITIONAL WORK
		ผู้จัดการ ผู้บัญญัติกฎหมาย Legislators & Managers	ผู้ประกอบวิชาชีพ ด้านต่างๆ Profes- sional	เจ้าหน้าที่เทคนิค และผู้ประกอบ วิชาชีพ Technicians	เสมียน Clerks	พนักงานบริการ ผู้จำหน่ายสินค้า Service Workers	ด้านการเกษตร ป่าไม้และประมง Agricultural & Fishery	ช่างฝีมือและผู้ปฏิบัติ งานที่เกี่ยวข้อง Craft & associat	ผู้ควบคุมเครื่องจักร งานด้านการประกอบ Plant & Machine controlors	ผู้ประกอบอาชีพ งานพื้นฐาน Elementary occupations	คนงานซึ่งมี ได้จำแนกไว้ ในหมวดอื่น Not classifiable	
ยอดรวม	5,296.1	468.2	605.9	502.1	428.7	1,365.7	44.5	651.4	676.6	518.1	34.9	TOTAL
มี	14.4	-	3.4	0.8	0.6	3.3	2.2	0.6	1.2	2.4	-	Available
ไม่มี	5,281.7	468.2	602.6	501.4	428.1	1,362.4	42.2	650.8	675.4	515.7	34.9	Not available
มีงานประจำแต่ไม่ได้ทำงาน	20.4	0.5	4.6	1.3	2.0	0.7	6.1	1.4	2.6	1.3	-	With job not work
มี	3.4	-	-	-	-	-	2.2	0.6	0.6	-	-	Available
ไม่มี	17.0	0.5	4.6	1.3	2.0	0.7	3.8	0.8	2.0	1.3	-	Not available
1-9 ชั่วโมง	19.3	5.7	11.5	0.7	-	1.5	-	-	-	-	-	1-9 hours
มี	-	-	-	-	-	-	-	-	-	-	-	Available
ไม่มี	19.3	5.7	11.5	0.7	-	1.5	-	-	-	-	-	Not available
10-19 ชั่วโมง	12.6	0.9	4.3	2.3	0.8	1.4	1.0	-	-	1.9	-	10-19 hours
มี	1.4	-	1.4	-	-	-	-	-	-	-	-	Available
ไม่มี	11.2	0.9	2.9	2.3	0.8	1.4	1.0	-	-	1.9	-	Not available
20-29 ชั่วโมง	192.8	25.8	61.2	19.3	29.5	21.2	-	4.4	12.1	18.2	1.1	20-29 hours
มี	1.7	-	-	-	-	0.8	-	-	-	0.9	-	Available
ไม่มี	191.1	25.8	61.2	19.3	29.5	20.4	-	4.4	12.1	17.4	1.1	Not available
30-34 ชั่วโมง	245.4	37.1	54.6	38.4	34.7	28.8	6.5	18.2	18.5	8.6	-	30-34 hours
มี	-	-	-	-	-	-	-	-	-	-	-	Available
ไม่มี	245.4	37.1	54.6	38.4	34.7	28.8	6.5	18.2	18.5	8.6	-	Not available
35-39 ชั่วโมง	228.7	14.2	65.7	29.0	31.6	48.1	3.6	11.4	12.0	11.6	1.4	35-39 hours
มี	0.8	-	-	-	-	0.8	-	-	-	-	-	Available
ไม่มี	227.8	14.2	65.7	29.0	31.6	47.3	3.6	11.4	12.0	11.6	1.4	Not available
40-49 ชั่วโมง	3,525.3	343.7	371.7	380.4	298.7	764.9	22.1	506.2	418.4	386.8	32.4	40-49 hours
มี	4.1	-	1.3	0.8	0.6	-	-	-	0.6	0.9	-	Available
ไม่มี	3,521.2	343.7	370.4	379.7	298.2	764.9	22.1	506.2	417.8	385.9	32.4	Not available
50 ชั่วโมงขึ้นไป	1,051.6	40.4	32.3	30.7	31.2	499.1	5.1	109.9	213.1	89.8	-	50 hours and over
มี	2.9	-	0.7	-	-	1.6	-	-	-	0.6	-	Available
ไม่มี	1,048.7	40.4	31.6	30.7	31.2	497.4	5.1	109.9	213.1	89.2	-	Not available

ตารางที่ 9 จำนวนผู้มีงานทำ จำแนกตามอาชีพ จำนวนชั่วโมงทำงานต่อสัปดาห์ การมีเวลาเหลือพอและต้องการทำงานเพิ่มขึ้น และเพศ กรุงเทพมหานคร  
TABLE 9 EMPLOYED PERSONS BY OCCUPATION, HOURS WORKED PER WEEK, AVAILABILITY FOR ADDITIONAL WORK AND SEX, BANGKOK METROPOLIS

ไตรมาสที่ 2/2558 : Quarter 2/2015

หน่วยเป็นพัน : In Thousands

จำนวนชั่วโมงทำงาน เพศ และ การมีเวลาเหลือพอ และต้องการทำงานเพิ่มขึ้น	รวม Total	อาชีพ Occupation										HOURS WORKED, SEX AND AVAILABILITY FOR ADDITIONAL WORK
		ผู้จัดการ ผู้บัญญัติกฎหมาย Legislators & Managers	ผู้ประกอบวิชาชีพ ด้านต่างๆ Profes- sional	เจ้าหน้าที่เทคนิค และผู้ประกอบ วิชาชีพ Technicians	เสมียน Clerks	พนักงานบริการ ผู้จำหน่ายสินค้า Service Workers	ด้านการเกษตร ป่าไม้และประมง Agricultural & Fishery	ช่างฝีมือและผู้ปฏิบัติ งานที่เกี่ยวข้อง Craft & associat	ผู้ควบคุมเครื่องจักร งานด้านการประกอบ Plant & Machine controlors	ผู้ประกอบอาชีพ งานพื้นฐาน Elementary occupations	คนงานซึ่งมิ ได้จำแนกไว้ ในหมวดอื่น Not classifiable	
ชาย	2,792.4	264.3	295.6	254.6	132.5	606.7	32.1	490.2	519.2	177.3	19.9	MALE
มี	7.6	-	2.0	0.8	-	0.8	2.2	0.6	1.2	-	-	Available
ไม่มี	2,784.8	264.3	293.6	253.8	132.5	605.9	29.9	489.6	518.0	177.3	19.9	Not available
มีงานประจำแต่ไม่ได้ทำงาน	11.0	-	1.3	-	-	-	5.6	1.4	2.6	-	-	With job not work
มี	3.4	-	-	-	-	-	2.2	0.6	0.6	-	-	Available
ไม่มี	7.6	-	1.3	-	-	-	3.4	0.8	2.0	-	-	Not available
1-9 ชั่วโมง	5.8	-	5.8	-	-	-	-	-	-	-	-	1-9 hours
มี	-	-	-	-	-	-	-	-	-	-	-	Available
ไม่มี	5.8	-	5.8	-	-	-	-	-	-	-	-	Not available
10-19 ชั่วโมง	5.3	0.9	1.2	2.3	-	-	1.0	-	-	-	-	10-19 hours
มี	-	-	-	-	-	-	-	-	-	-	-	Available
ไม่มี	5.3	0.9	1.2	2.3	-	-	1.0	-	-	-	-	Not available
20-29 ชั่วโมง	88.4	14.1	24.2	13.0	11.0	8.1	-	4.4	6.8	7.0	-	20-29 hours
มี	0.8	-	-	-	-	0.8	-	-	-	-	-	Available
ไม่มี	87.6	14.1	24.2	13.0	11.0	7.2	-	4.4	6.8	7.0	-	Not available
30-34 ชั่วโมง	132.5	21.4	32.4	21.1	6.5	11.8	4.8	15.9	16.0	2.7	-	30-34 hours
มี	-	-	-	-	-	-	-	-	-	-	-	Available
ไม่มี	132.5	21.4	32.4	21.1	6.5	11.8	4.8	15.9	16.0	2.7	-	Not available
35-39 ชั่วโมง	115.3	5.5	27.6	10.7	12.7	30.5	2.5	7.3	11.2	5.9	1.4	35-39 hours
มี	-	-	-	-	-	-	-	-	-	-	-	Available
ไม่มี	115.3	5.5	27.6	10.7	12.7	30.5	2.5	7.3	11.2	5.9	1.4	Not available
40-49 ชั่วโมง	1,829.9	198.1	189.8	189.4	91.8	325.7	15.9	376.7	296.2	127.8	18.5	40-49 hours
มี	2.7	-	1.3	0.8	-	-	-	-	0.6	-	-	Available
ไม่มี	1,827.3	198.1	188.5	188.6	91.8	325.7	15.9	376.7	295.6	127.8	18.5	Not available
50 ชั่วโมงขึ้นไป	604.1	24.4	13.2	18.1	10.5	230.6	2.4	84.5	186.5	34.0	-	50 hours and over
มี	0.7	-	0.7	-	-	-	-	-	-	-	-	Available
ไม่มี	603.5	24.4	12.6	18.1	10.5	230.6	2.4	84.5	186.5	34.0	-	Not available
หญิง	2,503.7	203.9	310.4	247.5	296.2	759.0	12.3	161.2	157.4	340.8	14.9	FEMALE
มี	6.8	-	1.4	-	0.6	2.5	-	-	-	2.4	-	Available
ไม่มี	2,496.9	203.9	309.0	247.5	295.7	756.5	12.3	161.2	157.4	338.4	14.9	Not available
มีงานประจำแต่ไม่ได้ทำงาน	9.5	0.5	3.3	1.3	2.0	0.7	0.4	-	-	1.3	-	With job not work
มี	-	-	-	-	-	-	-	-	-	-	-	Available
ไม่มี	9.5	0.5	3.3	1.3	2.0	0.7	0.4	-	-	1.3	-	Not available
1-9 ชั่วโมง	13.5	5.7	5.7	0.7	-	1.5	-	-	-	-	-	1-9 hours
มี	-	-	-	-	-	-	-	-	-	-	-	Available
ไม่มี	13.5	5.7	5.7	0.7	-	1.5	-	-	-	-	-	Not available
10-19 ชั่วโมง	7.3	-	3.1	-	0.8	1.4	-	-	-	1.9	-	10-19 hours
มี	1.4	-	1.4	-	-	-	-	-	-	-	-	Available
ไม่มี	5.9	-	1.7	-	0.8	1.4	-	-	-	1.9	-	Not available
20-29 ชั่วโมง	104.4	11.7	37.0	6.3	18.5	13.2	-	-	5.3	11.3	1.1	20-29 hours
มี	0.9	-	-	-	-	-	-	-	-	0.9	-	Available
ไม่มี	103.5	11.7	37.0	6.3	18.5	13.2	-	-	5.3	10.4	1.1	Not available
30-34 ชั่วโมง	112.9	15.7	22.3	17.3	28.3	17.0	1.7	2.4	2.5	5.8	-	30-34 hours
มี	-	-	-	-	-	-	-	-	-	-	-	Available
ไม่มี	112.9	15.7	22.3	17.3	28.3	17.0	1.7	2.4	2.5	5.8	-	Not available
35-39 ชั่วโมง	113.4	8.8	38.1	18.3	18.9	17.6	1.2	4.0	0.8	5.7	-	35-39 hours
มี	0.8	-	-	-	-	0.8	-	-	-	-	-	Available
ไม่มี	112.6	8.8	38.1	18.3	18.9	16.8	1.2	4.0	0.8	5.7	-	Not available
40-49 ชั่วโมง	1,695.4	145.6	181.9	191.1	206.9	439.2	6.3	129.4	122.2	258.9	13.9	40-49 hours
มี	1.5	-	-	-	0.6	-	-	-	-	0.9	-	Available
ไม่มี	1,693.9	145.6	181.9	191.1	206.3	439.2	6.3	129.4	122.2	258.0	13.9	Not available
50 ชั่วโมงขึ้นไป	447.5	16.0	19.0	12.6	20.8	268.5	2.8	25.4	26.6	55.9	-	50 hours and over
มี	2.3	-	-	-	-	1.6	-	-	-	0.6	-	Available
ไม่มี	445.2	16.0	19.0	12.6	20.8	266.8	2.8	25.4	26.6	55.2	-	Not available

ตารางที่ 10 จำนวนผู้มีงานทำ จำแนกตามอุตสาหกรรม จำนวนชั่วโมงทำงานต่อสัปดาห์ การมีเวลาเหลือพอและต้องการทำงานเพิ่มขึ้น กรุงเทพมหานคร

TABLE 10 EMPLOYED PERSONS BY INDUSTRY, HOURS WORKED PER WEEK, AVAILABILITY FOR ADDITIONAL WORK , BANGKOK

ไตรมาสที่ 2/2558 : Quarter 2/2015

หน่วยเป็นพัน : In Thousands

จำนวนชั่วโมงทำงาน และ การมีเวลาเหลือพอ และต้องการทำงานเพิ่มขึ้น	อุตสาหกรรม Industry												HOURS WORKED, AND AVAILABILITY FOR ADDITIONAL WORK
	รวม	เกษตรกรรม	การทำเหมืองแร่	การผลิต	ไฟฟ้า ก๊าซ	จัดหาน้ำ บำบัดน้ำเสียและประปา	การก่อสร้าง	การขายส่ง	การขนส่ง และ	ที่พักแรมและ	ข้อมูลข่าวสาร	กิจกรรมการเงินและ	
	Total	Agriculture	Minning	Manu- facturing	Electricity	Water supply sewerage, waste	Construction	การขายปลีก	สถานที่เก็บสินค้า	บริการด้านอาหาร	และการสื่อสาร	การประกันภัย	
		และการประมง	และเหมืองหิน		อากาศ			การช้อปปิ้ง	and storage	and food service	and communication	intermedation	
ยอดรวม	5,296.1	58.6	6.5	1,099.5	20.1	9.7	262.4	1,190.2	452.8	558.0	130.3	205.8	TOTAL
มี	14.4	2.2	-	1.9	-	-	1.2	4.1	0.6	-	0.6	-	Available
ไม่มี	5,281.7	56.3	6.5	1,097.6	20.1	9.7	261.1	1,186.2	452.2	558.0	129.7	205.8	Not available
มีงานประจำแต่ไม่ได้ทำงาน	20.4	6.1	-	1.3	-	-	2.1	1.3	-	1.5	-	1.2	With job not work
มี	3.4	2.2	-	0.6	-	-	0.6	-	-	-	-	-	Available
ไม่มี	17.0	3.8	-	0.7	-	-	1.5	1.3	-	1.5	-	1.2	Not available
1-9 ชั่วโมง	19.3	-	-	-	-	-	0.7	1.5	-	-	-	-	1-9 hours
มี	-	-	-	-	-	-	-	-	-	-	-	-	Available
ไม่มี	19.3	-	-	-	-	-	0.7	1.5	-	-	-	-	Not available
10-19 ชั่วโมง	12.6	1.0	-	1.9	-	-	0.9	0.8	-	1.1	-	-	10-19 hours
มี	1.4	-	-	-	-	-	-	-	-	-	-	-	Available
ไม่มี	11.2	1.0	-	1.9	-	-	0.9	0.8	-	1.1	-	-	Not available
20-29 ชั่วโมง	192.8	4.0	0.6	16.9	6.6	-	3.2	14.4	7.0	5.6	7.2	12.9	20-29 hours
มี	1.7	-	-	-	-	-	-	0.8	-	-	-	-	Available
ไม่มี	191.1	4.0	0.6	16.9	6.6	-	3.2	13.6	7.0	5.6	7.2	12.9	Not available
30-34 ชั่วโมง	245.4	5.7	-	41.0	3.8	1.6	21.3	38.5	25.3	12.0	12.1	25.3	30-34 hours
มี	-	-	-	-	-	-	-	-	-	-	-	-	Available
ไม่มี	245.4	5.7	-	41.0	3.8	1.6	21.3	38.5	25.3	12.0	12.1	25.3	Not available
35-39 ชั่วโมง	228.7	2.5	-	7.5	0.6	4.1	0.9	15.1	12.4	12.5	3.3	8.3	35-39 hours
มี	0.8	-	-	-	-	-	-	0.8	-	-	-	-	Available
ไม่มี	227.8	2.5	-	7.5	0.6	4.1	0.9	14.2	12.4	12.5	3.3	8.3	Not available
40-49 ชั่วโมง	3,525.3	36.2	5.9	919.7	8.6	2.7	194.5	802.6	220.4	335.9	102.5	153.9	40-49 hours
มี	4.1	-	-	1.3	-	-	-	0.8	0.6	-	0.6	-	Available
ไม่มี	3,521.2	36.2	5.9	918.4	8.6	2.7	194.5	801.9	219.8	335.9	101.9	153.9	Not available
50 ชั่วโมงขึ้นไป	1,051.6	3.2	-	111.3	0.5	1.4	39.0	315.9	187.9	189.3	5.2	4.2	50 hours and over
มี	2.9	-	-	-	-	-	0.7	1.6	-	-	-	-	Available
ไม่มี	1,048.7	3.2	-	111.3	0.5	1.4	38.3	314.3	187.9	189.3	5.2	4.2	Not available

ตารางที่ 10 จำนวนผู้มีงานทำ จำแนกตามอุตสาหกรรม จำนวนชั่วโมงทำงานต่อสัปดาห์ การมีเวลาเหลือพอและต้องการทำงานเพิ่มขึ้น กรุงเทพมหานคร (ต่อ)

TABLE 10 EMPLOYED PERSONS BY INDUSTRY, HOURS WORKED PER WEEK, AVAILABILITY FOR ADDITIONAL WORK , BANGKOK (Contd.)

ไตรมาสที่ 2/2558 : Quarter 2/2015

หน่วยเป็นพัน : In Thousands

จำนวนชั่วโมงทำงาน และ การมีเวลาเหลือพอ และต้องการทำงานเพิ่มขึ้น	อุตสาหกรรม (ต่อ) Industry (Contd.)											HOURS WORKED, AND AVAILABILITY FOR ADDITIONAL WORK
	กิจกรรม อสังหาริมทรัพย์ Real estate activities	กิจกรรมทางวิชาชีพ วิทยและเทคนิค Professional,scientific technical activities	การบริหารสนับสนุน และป้องกันประเทศ Administrative support service activities	บริหารราชการ ป้องกันประเทศ Public admin- istration defence	การศึกษา Education	กิจกรรมด้านสุขภาพ งานสังคมสงเคราะห์ Health and social work	ศิลปะ ความบันเทิง และนันทนาการ Art, entertainment	บริการ ด้านอื่นๆ Other service	งานในครัวเรือน ส่วนบุคคล Activities of household	กิจกรรมของ องค์กร Extra- territorial	ไม่ทราบ Unknown	
ยอดรวม	91.5	187.3	220.3	221.0	158.9	107.2	35.9	129.1	110.0	3.1	38.0	TOTAL
มี	-	-	-	0.6	1.4	-	0.9	-	0.9	-	-	Available
ไม่มี	91.5	187.3	220.3	220.4	157.5	107.2	35.1	129.1	109.1	3.1	38.0	Not available
มีงานประจำแต่ไม่ได้ทำงาน	-	1.3	-	-	5.2	-	-	-	0.5	-	-	With job not work
มี	-	-	-	-	-	-	-	-	-	-	-	Available
ไม่มี	-	1.3	-	-	5.2	-	-	-	0.5	-	-	Not available
1-9 ชั่วโมง	5.7	-	-	-	11.5	-	-	-	-	-	-	1-9 hours
มี	-	-	-	-	-	-	-	-	-	-	-	Available
ไม่มี	5.7	-	-	-	11.5	-	-	-	-	-	-	Not available
10-19 ชั่วโมง	1.4	1.2	-	0.8	2.6	-	1.0	-	-	-	-	10-19 hours
มี	-	-	-	-	1.4	-	-	-	-	-	-	Available
ไม่มี	1.4	1.2	-	0.8	1.2	-	1.0	-	-	-	-	Not available
20-29 ชั่วโมง	3.4	3.8	0.8	61.2	20.5	12.8	4.7	2.3	5.1	-	-	20-29 hours
มี	-	-	-	-	-	-	0.9	-	-	-	-	Available
ไม่มี	3.4	3.8	0.8	61.2	20.5	12.8	3.8	2.3	5.1	-	-	Not available
30-34 ชั่วโมง	2.1	17.6	5.1	10.4	5.7	4.4	3.4	5.6	2.6	-	2.0	30-34 hours
มี	-	-	-	-	-	-	-	-	-	-	-	Available
ไม่มี	2.1	17.6	5.1	10.4	5.7	4.4	3.4	5.6	2.6	-	2.0	Not available
35-39 ชั่วโมง	1.0	5.5	1.2	91.1	38.0	14.0	1.3	7.3	0.8	-	1.4	35-39 hours
มี	-	-	-	-	-	-	-	-	-	-	-	Available
ไม่มี	1.0	5.5	1.2	91.1	38.0	14.0	1.3	7.3	0.8	-	1.4	Not available
40-49 ชั่วโมง	69.1	148.8	151.6	51.3	70.1	62.5	17.5	76.0	58.1	3.1	34.6	40-49 hours
มี	-	-	-	-	-	-	-	-	0.9	-	-	Available
ไม่มี	69.1	148.8	151.6	51.3	70.1	62.5	17.5	76.0	57.2	3.1	34.6	Not available
50 ชั่วโมงขึ้นไป	9.0	9.1	61.7	6.2	5.2	13.5	8.1	38.0	43.0	-	-	50 hours and over
มี	-	-	-	0.6	-	-	-	-	-	-	-	Available
ไม่มี	9.0	9.1	61.7	5.6	5.2	13.5	8.1	38.0	43.0	-	-	Not available

ตารางที่ 10 จำนวนผู้มีงานทำ จำแนกตามอุตสาหกรรม จำนวนชั่วโมงทำงานต่อสัปดาห์ การมีเวลาเหลือพอและต้องการทำงานเพิ่มขึ้น และเพศ กรุงเทพมหานคร

TABLE 10 EMPLOYED PERSONS BY INDUSTRY, HOURS WORKED PER WEEK, AVAILABILITY FOR ADDITIONAL WORK AND SEX , BANGKOK

ไตรมาสที่ 2/2558 : Quarter 2/2015

หน่วยเป็นพัน : In Thousands

อุตสาหกรรม Industry														HOURS WORKED, SEX AND AVAILABILITY FOR ADDITIONAL WORK
จำนวนชั่วโมงทำงาน เพศ และ การมีเวลาเหลือพอ และต้องการทำงานเพิ่มขึ้น	รวม	เกษตรกรรม การป่าไม้ และการประมง	การทำ เหมืองแร่ และเหมืองหิน	การผลิต	ไฟฟ้า ก๊าซ ไอน้ำระบบปรับ อากาศ	การจัดหาน้ำ บำบัด น้ำเสียและประปา	การก่อสร้าง	การขายส่ง การขายปลีก	การขนส่ง และ สถานที่เก็บสินค้า	ที่พักแรมและ บริการด้านอาหาร	ข้อมูลข่าวสาร กิจกรรมการเงินและ และการสื่อสาร	การประกันภัย		
	Total	Agriculture	Mining	Manufacturing	Electricity	Water supply sewerage, waste	Construction	การชื้อขายยภัณฑ์ whole sale&retail	Transportation and storage	Accommodation and food service	Information and communication	Financial intermedation		
ชาย	2,792.4	38.7	4.3	565.2	10.2	7.0	201.6	647.8	365.2	216.3	70.3	94.1	TOTAL (MALE)	
มี	7.6	2.2	-	1.9	-	-	1.2	1.6	0.6	-	-	-	Available	
ไม่มี	2,784.8	36.5	4.3	563.3	10.2	7.0	200.3	646.2	364.6	216.3	70.3	94.1	Not available	
มีงานประจำแต่ไม่ได้ทำงาน	11.0	5.6	-	1.3	-	-	2.1	1.3	-	-	-	-	With job not work	
มี	3.4	2.2	-	0.6	-	-	0.6	-	-	-	-	-	Available	
ไม่มี	7.6	3.4	-	0.7	-	-	1.5	1.3	-	-	-	-	Not available	
1-9 ชั่วโมง	5.8	-	-	-	-	-	-	0.7	-	-	-	-	1-9 hours	
มี	-	-	-	-	-	-	-	-	-	-	-	-	Available	
ไม่มี	5.8	-	-	-	-	-	-	0.7	-	-	-	-	Not available	
10-19 ชั่วโมง	5.3	1.0	-	-	-	-	0.9	-	-	0.5	-	-	10-19 hours	
มี	-	-	-	-	-	-	-	-	-	-	-	-	Available	
ไม่มี	5.3	1.0	-	-	-	-	0.9	-	-	0.5	-	-	Not available	
20-29 ชั่วโมง	88.4	3.2	-	7.3	2.7	-	3.2	5.8	5.7	4.7	3.5	5.5	20-29 hours	
มี	0.8	-	-	-	-	-	-	0.8	-	-	-	-	Available	
ไม่มี	87.6	3.2	-	7.3	2.7	-	3.2	5.0	5.7	4.7	3.5	5.5	Not available	
30-34 ชั่วโมง	132.5	3.9	-	21.7	2.0	0.5	16.1	20.7	17.1	2.2	4.9	13.3	30-34 hours	
มี	-	-	-	-	-	-	-	-	-	-	-	-	Available	
ไม่มี	132.5	3.9	-	21.7	2.0	0.5	16.1	20.7	17.1	2.2	4.9	13.3	Not available	
35-39 ชั่วโมง	115.3	2.5	-	4.7	-	4.1	-	9.5	9.1	5.1	1.0	5.1	35-39 hours	
มี	-	-	-	-	-	-	-	-	-	-	-	-	Available	
ไม่มี	115.3	2.5	-	4.7	-	4.1	-	9.5	9.1	5.1	1.0	5.1	Not available	
40-49 ชั่วโมง	1,829.9	19.3	4.3	466.9	5.0	1.7	149.4	447.4	155.9	123.3	57.4	69.6	40-49 hours	
มี	2.7	-	-	1.3	-	-	-	0.8	0.6	-	-	-	Available	
ไม่มี	1,827.3	19.3	4.3	465.6	5.0	1.7	149.4	446.7	155.3	123.3	57.4	69.6	Not available	
50 ชั่วโมงขึ้นไป	604.1	3.2	-	63.3	0.5	0.7	30.0	162.4	177.4	80.6	3.6	0.6	50 hours and over	
มี	0.7	-	-	-	-	-	0.7	-	-	-	-	-	Available	
ไม่มี	603.5	3.2	-	63.3	0.5	0.7	29.3	162.4	177.4	80.6	3.6	0.6	Not available	
หญิง	2,503.7	19.8	2.2	534.3	9.9	2.7	60.8	542.4	87.7	341.7	60.0	111.7	TOTAL (FEMALE)	
มี	6.8	-	-	-	-	-	-	2.5	-	-	0.6	-	Available	
ไม่มี	2,496.9	19.8	2.2	534.3	9.9	2.7	60.8	540.0	87.7	341.7	59.4	111.7	Not available	
มีงานประจำแต่ไม่ได้ทำงาน	9.5	0.4	-	-	-	-	-	-	-	1.5	-	1.2	With job not work	
มี	-	-	-	-	-	-	-	-	-	-	-	-	Available	
ไม่มี	9.5	0.4	-	-	-	-	-	-	-	1.5	-	1.2	Not available	
1-9 ชั่วโมง	13.5	-	-	-	-	-	0.7	0.9	-	-	-	-	1-9 hours	
มี	-	-	-	-	-	-	-	-	-	-	-	-	Available	
ไม่มี	13.5	-	-	-	-	-	0.7	0.9	-	-	-	-	Not available	
10-19 ชั่วโมง	7.3	-	-	1.9	-	-	-	0.8	-	0.6	-	-	10-19 hours	
มี	1.4	-	-	-	-	-	-	-	-	-	-	-	Available	
ไม่มี	5.9	-	-	1.9	-	-	-	0.8	-	0.6	-	-	Not available	
20-29 ชั่วโมง	104.4	0.8	0.6	9.5	3.9	-	-	8.7	1.3	1.0	3.7	7.4	20-29 hours	
มี	0.9	-	-	-	-	-	-	-	-	-	-	-	Available	
ไม่มี	103.5	0.8	0.6	9.5	3.9	-	-	8.7	1.3	1.0	3.7	7.4	Not available	
30-34 ชั่วโมง	112.9	1.7	-	19.3	1.8	1.1	5.2	17.8	8.1	9.9	7.3	12.0	30-34 hours	
มี	-	-	-	-	-	-	-	-	-	-	-	-	Available	
ไม่มี	112.9	1.7	-	19.3	1.8	1.1	5.2	17.8	8.1	9.9	7.3	12.0	Not available	
35-39 ชั่วโมง	113.4	-	-	2.7	0.6	-	0.9	5.6	3.3	7.5	2.3	3.2	35-39 hours	
มี	0.8	-	-	-	-	-	-	0.8	-	-	-	-	Available	
ไม่มี	112.6	-	-	2.7	0.6	-	0.9	4.7	3.3	7.5	2.3	3.2	Not available	
40-49 ชั่วโมง	1,695.4	16.9	1.6	452.8	3.6	1.0	45.1	355.2	64.6	212.6	45.1	84.3	40-49 hours	
มี	1.5	-	-	-	-	-	-	-	-	-	0.6	-	Available	
ไม่มี	1,693.9	16.9	1.6	452.8	3.6	1.0	45.1	355.2	64.6	212.6	44.5	84.3	Not available	
50 ชั่วโมงขึ้นไป	447.5	-	-	48.0	-	0.7	9.0	153.5	10.4	108.7	1.6	3.6	50 hours and over	
มี	2.3	-	-	-	-	-	-	1.6	-	-	-	-	Available	
ไม่มี	445.2	-	-	48.0	-	0.7	9.0	151.9	10.4	108.7	1.6	3.6	Not available	



ตารางที่ 10 จำนวนผู้มีงานทำ จำแนกตามอุตสาหกรรม จำนวนชั่วโมงทำงานต่อสัปดาห์ การมีเวลาเหลือพอและต้องการทำงานเพิ่มขึ้น และเพศ กรุงเทพมหานคร (ต่อ)  
TABLE 10 EMPLOYED PERSONS BY INDUSTRY, HOURS WORKED PER WEEK, AVAILABILITY FOR ADDITIONAL WORK AND SEX , BANGKOK (Contd.)

ไตรมาสที่ 2/2558 : Quarter 2/2015

หน่วยเป็นพัน : In Thousands

จำนวนชั่วโมงทำงาน เพศ และ การมีเวลาเหลือพอ และต้องการทำงานเพิ่มขึ้น	อุตสาหกรรม (ต่อ) Industry (Contd.)											HOURS WORKED, SEX AND AVAILABILITY FOR ADDITIONAL WORK
	กิจกรรม อสังหาริมทรัพย์ Real estate activities	กิจกรรมทางวิชาชีพ วิทย์และเทคโนโลยี Professional,scientific technical activities	การบริหารสนับสนุน และป้องกันประเทศ Administrative support service activities	การบริหารราชการ ป้องกันประเทศ Public admin- istration defence	การศึกษา Education	กิจกรรมด้านสุขภาพ งานสังคมสงเคราะห์ Health and social work	ศิลปะ ความบันเทิง และนันทนาการ Art, entertainment	บริการด้านอื่นๆ Other service	งานในครัวเรือน ส่วนบุคคล Activities of household	กิจกรรมของ องค์กร Extra- territorial	ไม่ทราบ Unknown	
ชาย	35.8	104.0	107.7	115.5	57.2	32.8	18.3	55.8	22.3	1.7	21.0	TOTAL (MALE)
มี	-	-	-	-	-	-	-	-	-	-	-	Available
ไม่มี	35.8	104.0	107.7	115.5	57.2	32.8	18.3	55.8	22.3	1.7	21.0	Not available
มีงานประจำแต่ไม่ได้ทำงาน	-	-	-	-	0.7	-	-	-	-	-	-	With job not work
มี	-	-	-	-	-	-	-	-	-	-	-	Available
ไม่มี	-	-	-	-	0.7	-	-	-	-	-	-	Not available
1-9 ชั่วโมง	-	-	-	-	5.2	-	-	-	-	-	-	1-9 hours
มี	-	-	-	-	-	-	-	-	-	-	-	Available
ไม่มี	-	-	-	-	5.2	-	-	-	-	-	-	Not available
10-19 ชั่วโมง	0.6	-	-	0.8	0.7	-	1.0	-	-	-	-	10-19 hours
มี	-	-	-	-	-	-	-	-	-	-	-	Available
ไม่มี	0.6	-	-	0.8	0.7	-	1.0	-	-	-	-	Not available
20-29 ชั่วโมง	1.7	1.6	-	30.3	6.8	4.3	0.8	-	1.5	-	-	20-29 hours
มี	-	-	-	-	-	-	-	-	-	-	-	Available
ไม่มี	1.7	1.6	-	30.3	6.8	4.3	0.8	-	1.5	-	-	Not available
30-34 ชั่วโมง	1.6	11.2	2.6	6.5	0.5	-	2.8	3.4	-	-	1.4	30-34 hours
มี	-	-	-	-	-	-	-	-	-	-	-	Available
ไม่มี	1.6	11.2	2.6	6.5	0.5	-	2.8	3.4	-	-	1.4	Not available
35-39 ชั่วโมง	-	3.1	-	46.5	14.0	5.6	0.7	2.9	-	-	1.4	35-39 hours
มี	-	-	-	-	-	-	-	-	-	-	-	Available
ไม่มี	-	3.1	-	46.5	14.0	5.6	0.7	2.9	-	-	1.4	Not available
40-49 ชั่วโมง	26.0	85.4	65.0	28.3	26.1	14.8	10.3	39.4	14.6	1.7	18.2	40-49 hours
มี	-	-	-	-	-	-	-	-	-	-	-	Available
ไม่มี	26.0	85.4	65.0	28.3	26.1	14.8	10.3	39.4	14.6	1.7	18.2	Not available
50 ชั่วโมงขึ้นไป	5.9	2.7	40.0	3.1	3.2	8.0	2.8	10.1	6.2	-	-	50 hours and over
มี	-	-	-	-	-	-	-	-	-	-	-	Available
ไม่มี	5.9	2.7	40.0	3.1	3.2	8.0	2.8	10.1	6.2	-	-	Not available
หญิง	55.8	83.3	112.6	105.6	101.8	74.4	17.6	73.3	87.8	1.4	17.0	TOTAL (FEMALE)
มี	-	-	-	0.6	1.4	-	0.9	-	0.9	-	-	Available
ไม่มี	55.8	83.3	112.6	104.9	100.3	74.4	16.8	73.3	86.9	1.4	17.0	Not available
มีงานประจำแต่ไม่ได้ทำงาน	-	1.3	-	-	4.5	-	-	-	0.5	-	-	With job not work
มี	-	-	-	-	-	-	-	-	-	-	-	Available
ไม่มี	-	1.3	-	-	4.5	-	-	-	0.5	-	-	Not available
1-9 ชั่วโมง	5.7	-	-	-	6.3	-	-	-	-	-	-	1-9 hours
มี	-	-	-	-	-	-	-	-	-	-	-	Available
ไม่มี	5.7	-	-	-	6.3	-	-	-	-	-	-	Not available
10-19 ชั่วโมง	0.8	1.2	-	-	1.9	-	-	-	-	-	-	10-19 hours
มี	-	-	-	-	1.4	-	-	-	-	-	-	Available
ไม่มี	0.8	1.2	-	-	0.5	-	-	-	-	-	-	Not available
20-29 ชั่วโมง	1.6	2.3	0.8	31.0	13.7	8.5	3.9	2.3	3.6	-	-	20-29 hours
มี	-	-	-	-	-	-	0.9	-	-	-	-	Available
ไม่มี	1.6	2.3	0.8	31.0	13.7	8.5	3.1	2.3	3.6	-	-	Not available
30-34 ชั่วโมง	0.5	6.3	2.4	3.9	5.2	4.4	0.5	2.2	2.6	-	0.6	30-34 hours
มี	-	-	-	-	-	-	-	-	-	-	-	Available
ไม่มี	0.5	6.3	2.4	3.9	5.2	4.4	0.5	2.2	2.6	-	0.6	Not available
35-39 ชั่วโมง	1.0	2.5	1.2	44.6	24.0	8.4	0.6	4.3	0.8	-	-	35-39 hours
มี	-	-	-	-	-	-	-	-	-	-	-	Available
ไม่มี	1.0	2.5	1.2	44.6	24.0	8.4	0.6	4.3	0.8	-	-	Not available
40-49 ชั่วโมง	43.1	63.4	86.6	22.9	44.0	47.7	7.2	36.6	43.5	1.4	16.4	40-49 hours
มี	-	-	-	-	-	-	-	-	0.9	-	-	Available
ไม่มี	43.1	63.4	86.6	22.9	44.0	47.7	7.2	36.6	42.6	1.4	16.4	Not available
50 ชั่วโมงขึ้นไป	3.1	6.4	21.7	3.2	2.1	5.5	5.3	27.9	36.8	-	-	50 hours and over
มี	-	-	-	0.6	-	-	-	-	-	-	-	Available
ไม่มี	3.1	6.4	21.7	2.5	2.1	5.5	5.3	27.9	36.8	-	-	Not available

ตารางที่ 11 จำนวนผู้มีงานทำ จำแนกตามสถานภาพการทำงาน จำนวนชั่วโมงทำงานต่อสัปดาห์ การมีเวลาเหลือพอและต้องการทำงานเพิ่มขึ้น กรุงเทพมหานคร

TABLE 11 EMPLOYED PERSONS BY WORK STATUS, HOURS WORKED PER WEEK, AVAILABILITY FOR ADDITIONAL WORK , BANGKOK METROPOLIS

ไตรมาสที่ 2/2558 : Quarter 2/2015

หน่วยเป็นพัน : In Thousands

จำนวนชั่วโมงทำงาน และ การมีเวลาเหลือพอ และต้องการทำงานเพิ่มขึ้น	รวม Total	สถานภาพการทำงาน Work Status						HOURS WORKED, AND AVAILABILITY FOR ADDITIONAL WORK
		นายจ้าง Employer	ลูกจ้างรัฐบาล Government Employee	ลูกจ้างเอกชน Private Employee	ทำงานส่วนตัว Own Account Worker	ช่วยธุรกิจ ครอบครัว Unpaid Family Worker	การรวมกลุ่ม Members of Producers' Cooperatives	
ยอดรวม	5,296.1	237.1	493.7	3,239.1	1,021.8	301.3	3.0	TOTAL
มี	14.4	-	0.6	7.6	5.3	0.8	-	Available
ไม่มี	5,281.7	237.1	493.1	3,231.4	1,016.5	300.5	3.0	Not available
มีงานประจำแต่ไม่ได้ทำงาน	20.4	0.8	4.5	6.3	8.8	-	-	With job not work
มี	3.4	-	-	1.2	2.2	-	-	Available
ไม่มี	17.0	0.8	4.5	5.1	6.6	-	-	Not available
1-9 ชั่วโมง	19.3	-	0.7	18.0	-	0.7	-	1-9 hours
มี	-	-	-	-	-	-	-	Available
ไม่มี	19.3	-	0.7	18.0	-	0.7	-	Not available
10-19 ชั่วโมง	12.6	0.9	1.3	6.0	4.5	-	-	10-19 hours
มี	1.4	-	-	1.4	-	-	-	Available
ไม่มี	11.2	0.9	1.3	4.6	4.5	-	-	Not available
20-29 ชั่วโมง	192.8	6.2	112.9	60.3	11.6	1.8	-	20-29 hours
มี	1.7	-	-	0.9	0.8	-	-	Available
ไม่มี	191.1	6.2	112.9	59.5	10.8	1.8	-	Not available
30-34 ชั่วโมง	245.4	8.4	27.7	163.5	38.8	6.9	-	30-34 hours
มี	-	-	-	-	-	-	-	Available
ไม่มี	245.4	8.4	27.7	163.5	38.8	6.9	-	Not available
35-39 ชั่วโมง	228.7	4.4	165.6	19.8	30.4	8.4	-	35-39 hours
มี	0.8	-	-	-	-	0.8	-	Available
ไม่มี	227.8	4.4	165.6	19.8	30.4	7.6	-	Not available
40-49 ชั่วโมง	3,525.3	150.3	156.1	2,634.6	427.3	155.6	1.4	40-49 hours
มี	4.1	-	-	3.5	0.6	-	-	Available
ไม่มี	3,521.2	150.3	156.1	2,631.1	426.7	155.6	1.4	Not available
50 ชั่วโมงขึ้นไป	1,051.6	66.1	25.0	330.5	500.4	128.0	1.6	50 hours and over
มี	2.9	-	0.6	0.7	1.6	-	-	Available
ไม่มี	1,048.7	66.1	24.4	329.9	498.8	128.0	1.6	Not available

ตารางที่ 11 จำนวนผู้มีงานทำ จำแนกตามสถานภาพการทำงาน จำนวนชั่วโมงทำงานต่อสัปดาห์ การมีเวลาเหลือพอและต้องการทำงานเพิ่มขึ้น และเพศ กรุงเทพมหานคร

TABLE 11 EMPLOYED PERSONS BY WORK STATUS, HOURS WORKED PER WEEK, AVAILABILITY FOR ADDITIONAL WORK AND SEX, BANGKOK METROPOLIS

ไตรมาสที่ 2/2558 : Quarter 2/2015

หน่วยเป็นพัน : In Thousands

จำนวนชั่วโมงทำงาน เพศ และ การมีเวลาเหลือพอ และต้องการทำงานเพิ่มขึ้น	สถานภาพการทำงาน Work Status							HOURS WORKED, SEX AND AVAILABILITY FOR ADDITIONAL WORK
	รวม Total	นายจ้าง Employer	ลูกจ้างรัฐบาล Government Employee	ลูกจ้างเอกชน Private Employee	ทำงานส่วนตัว Own Account Worker	ช่วยธุรกิจ ครอบครัว Unpaid Family Worker	การรวมกลุ่ม Members of Producers' Cooperatives	
<b>ชาย</b>	<b>2,792.4</b>	<b>183.6</b>	<b>250.1</b>	<b>1,655.1</b>	<b>614.5</b>	<b>87.5</b>	<b>1.6</b>	<b>MALE</b>
มี	7.6	-	-	3.9	3.7	-	-	Available
ไม่มี	2,784.8	183.6	250.1	1,651.2	610.8	87.5	1.6	Not available
มีงานประจำแต่ไม่ได้ทำงาน	11.0	0.8	-	3.8	6.4	-	-	With job not work
มี	3.4	-	-	1.2	2.2	-	-	Available
ไม่มี	7.6	0.8	-	2.6	4.1	-	-	Not available
1-9 ชั่วโมง	5.8	-	-	5.8	-	-	-	1-9 hours
มี	-	-	-	-	-	-	-	Available
ไม่มี	5.8	-	-	5.8	-	-	-	Not available
10-19 ชั่วโมง	5.3	0.9	0.8	1.0	2.7	-	-	10-19 hours
มี	-	-	-	-	-	-	-	Available
ไม่มี	5.3	0.9	0.8	1.0	2.7	-	-	Not available
20-29 ชั่วโมง	88.4	5.2	54.2	20.3	7.8	0.8	-	20-29 hours
มี	0.8	-	-	-	0.8	-	-	Available
ไม่มี	87.6	5.2	54.2	20.3	7.0	0.8	-	Not available
30-34 ชั่วโมง	132.5	5.7	16.2	84.2	23.9	2.6	-	30-34 hours
มี	-	-	-	-	-	-	-	Available
ไม่มี	132.5	5.7	16.2	84.2	23.9	2.6	-	Not available
35-39 ชั่วโมง	115.3	3.5	84.9	6.5	19.4	1.0	-	35-39 hours
มี	-	-	-	-	-	-	-	Available
ไม่มี	115.3	3.5	84.9	6.5	19.4	1.0	-	Not available
40-49 ชั่วโมง	1,829.9	119.7	74.3	1,349.0	249.5	37.5	-	40-49 hours
มี	2.7	-	-	2.1	0.6	-	-	Available
ไม่มี	1,827.3	119.7	74.3	1,346.9	248.9	37.5	-	Not available
50 ชั่วโมงขึ้นไป	604.1	47.8	19.6	184.6	304.9	45.6	1.6	50 hours and over
มี	0.7	-	-	0.7	-	-	-	Available
ไม่มี	603.5	47.8	19.6	183.9	304.9	45.6	1.6	Not available
<b>หญิง</b>	<b>2,503.7</b>	<b>53.5</b>	<b>243.7</b>	<b>1,584.0</b>	<b>407.3</b>	<b>213.9</b>	<b>1.4</b>	<b>FEMALE</b>
มี	6.8	-	0.6	3.8	1.6	0.8	-	Available
ไม่มี	2,496.9	53.5	243.1	1,580.2	405.7	213.1	1.4	Not available
มีงานประจำแต่ไม่ได้ทำงาน	9.5	-	4.5	2.5	2.4	-	-	With job not work
มี	-	-	-	-	-	-	-	Available
ไม่มี	9.5	-	4.5	2.5	2.4	-	-	Not available
1-9 ชั่วโมง	13.5	-	0.7	12.2	-	0.7	-	1-9 hours
มี	-	-	-	-	-	-	-	Available
ไม่มี	13.5	-	0.7	12.2	-	0.7	-	Not available
10-19 ชั่วโมง	7.3	-	0.5	5.0	1.8	-	-	10-19 hours
มี	1.4	-	-	1.4	-	-	-	Available
ไม่มี	5.9	-	0.5	3.6	1.8	-	-	Not available
20-29 ชั่วโมง	104.4	1.0	58.6	40.0	3.8	1.0	-	20-29 hours
มี	0.9	-	-	0.9	-	-	-	Available
ไม่มี	103.5	1.0	58.6	39.1	3.8	1.0	-	Not available
30-34 ชั่วโมง	112.9	2.8	11.5	79.3	15.0	4.4	-	30-34 hours
มี	-	-	-	-	-	-	-	Available
ไม่มี	112.9	2.8	11.5	79.3	15.0	4.4	-	Not available
35-39 ชั่วโมง	113.4	0.9	80.7	13.3	11.1	7.4	-	35-39 hours
มี	0.8	-	-	-	-	0.8	-	Available
ไม่มี	112.6	0.9	80.7	13.3	11.1	6.6	-	Not available
40-49 ชั่วโมง	1,695.4	30.6	81.8	1,285.6	177.8	118.1	1.4	40-49 hours
มี	1.5	-	-	1.5	-	-	-	Available
ไม่มี	1,693.9	30.6	81.8	1,284.2	177.8	118.1	1.4	Not available
50 ชั่วโมงขึ้นไป	447.5	18.2	5.4	145.9	195.5	82.4	-	50 hours and over
มี	2.3	-	0.6	-	1.6	-	-	Available
ไม่มี	445.2	18.2	4.8	145.9	193.9	82.4	-	Not available

ตารางที่ 12 จำนวนผู้มีงานทำ จำแนกตามกลุ่มอายุ จำนวนชั่วโมงทำงานต่อสัปดาห์ การมีเวลาเหลือพอและต้องการทำงานเพิ่มขึ้น กรุงเทพมหานคร

TABLE 12 EMPLOYED PERSONS BY AGE GROUP, HOURS WORKED PER WEEK, AVAILABILITY FOR ADDITIONAL WORK , BANGKOK METROPOLIS

ไตรมาสที่ 2/2558 : Quarter 2/2015

หน่วยเป็นพัน : In Thousands

จำนวนชั่วโมงทำงาน เพศ และ การมีเวลาเหลือพอ และต้องการทำงานเพิ่มขึ้น	รวม Total	กลุ่มอายุ Age Group								HOURS WORKED, AND AVAILABILITY FOR ADDITIONAL WORK
		15-19	20-24	25-29	30-34	35-39	40-49	50-59	>= 60	
ยอดรวม	5,296.1	69.2	376.3	800.2	833.8	793.9	1,363.9	834.2	224.7	TOTAL
มี	14.4	-	0.6	3.1	3.9	0.6	2.4	3.8	-	Available
ไม่มี	5,281.7	69.2	375.7	797.1	829.8	793.2	1,361.5	830.4	224.7	Not available
มีงานประจำแต่ไม่ได้ทำงาน	20.4	-	-	4.3	3.6	3.2	4.8	3.7	0.9	With job not work
มี	3.4	-	-	2.2	-	-	-	1.2	-	Available
ไม่มี	17.0	-	-	2.1	3.6	3.2	4.8	2.5	0.9	Not available
1-9 ชั่วโมง	19.3	-	-	0.9	16.5	-	-	1.3	0.7	1-9 hours
มี	-	-	-	-	-	-	-	-	-	Available
ไม่มี	19.3	-	-	0.9	16.5	-	-	1.3	0.7	Not available
10-19 ชั่วโมง	12.6	-	0.8	-	4.9	1.0	3.1	1.1	1.8	10-19 hours
มี	1.4	-	-	-	1.4	-	-	-	-	Available
ไม่มี	11.2	-	0.8	-	3.4	1.0	3.1	1.1	1.8	Not available
20-29 ชั่วโมง	192.8	-	10.7	31.9	29.0	27.7	44.0	45.1	4.4	20-29 hours
มี	1.7	-	-	0.9	-	-	-	0.8	-	Available
ไม่มี	191.1	-	10.7	31.1	29.0	27.7	44.0	44.2	4.4	Not available
30-34 ชั่วโมง	245.4	-	18.2	53.5	39.5	36.3	43.5	41.5	12.9	30-34 hours
มี	-	-	-	-	-	-	-	-	-	Available
ไม่มี	245.4	-	18.2	53.5	39.5	36.3	43.5	41.5	12.9	Not available
35-39 ชั่วโมง	228.7	0.3	5.3	15.1	25.4	37.7	76.7	60.7	7.6	35-39 hours
มี	0.8	-	-	-	-	-	0.8	-	-	Available
ไม่มี	227.8	0.3	5.3	15.1	25.4	37.7	75.8	60.7	7.6	Not available
40-49 ชั่วโมง	3,525.3	60.4	281.7	564.0	569.0	559.4	876.5	489.2	125.1	40-49 hours
มี	4.1	-	0.6	-	1.9	-	0.9	0.8	-	Available
ไม่มี	3,521.2	60.4	281.1	564.0	567.2	559.4	875.6	488.5	125.1	Not available
50 ชั่วโมงขึ้นไป	1,051.6	8.5	59.6	130.5	146.0	128.7	315.3	191.6	71.3	50 hours and over
มี	2.9	-	-	-	0.7	0.6	0.7	1.0	-	Available
ไม่มี	1,048.7	8.5	59.6	130.5	145.4	128.1	314.7	190.7	71.3	Not available

ตารางที่ 12 จำนวนผู้มีงานทำ จำแนกตามกลุ่มอายุ จำนวนชั่วโมงทำงานต่อสัปดาห์ การมีเวลาเหลือพอและต้องการทำงานเพิ่มขึ้น และเพศ กรุงเทพมหานคร  
TABLE 12 EMPLOYED PERSONS BY AGE GROUP, HOURS WORKED PER WEEK, AVAILABILITY FOR ADDITIONAL WORK AND SEX , BANGKOK METROPOLIS

ไตรมาสที่ 2/2558 : Quarter 2/2015

หน่วยเป็นพัน : In Thousands

จำนวนชั่วโมงทำงาน เพศ และ การมีเวลาเหลือพอ และต้องการทำงานเพิ่มขึ้น	รวม Total	กลุ่มอายุ Age Group								HOURS WORKED, SEX AND AVAILABILITY FOR ADDITIONAL WORK
		15-19	20-24	25-29	30-34	35-39	40-49	50-59	>= 60	
<b>ชาย</b>	<b>2,792.4</b>	<b>36.0</b>	<b>194.1</b>	<b>394.9</b>	<b>423.7</b>	<b>422.3</b>	<b>738.6</b>	<b>450.5</b>	<b>132.3</b>	<b>TOTAL(MALE)</b>
มี	7.6	-	0.6	2.2	2.0	-	-	2.8	-	Available
ไม่มี	2,784.8	36.0	193.5	392.6	421.8	422.3	738.6	447.7	132.3	Not available
มีงานประจำแต่ไม่ได้ทำงาน	11.0	-	-	4.3	-	0.8	2.7	2.7	0.5	With job not work
มี	3.4	-	-	2.2	-	-	-	1.2	-	Available
ไม่มี	7.6	-	-	2.1	-	0.8	2.7	1.5	0.5	Not available
1-9 ชั่วโมง	5.8	-	-	-	5.2	-	-	-	0.7	1-9 hours
มี	-	-	-	-	-	-	-	-	-	Available
ไม่มี	5.8	-	-	-	5.2	-	-	-	0.7	Not available
10-19 ชั่วโมง	5.3	-	-	-	1.8	1.0	0.9	-	1.8	10-19 hours
มี	-	-	-	-	-	-	-	-	-	Available
ไม่มี	5.3	-	-	-	1.8	1.0	0.9	-	1.8	Not available
20-29 ชั่วโมง	88.4	-	1.5	13.7	13.5	12.4	23.8	21.3	2.2	20-29 hours
มี	0.8	-	-	-	-	-	-	0.8	-	Available
ไม่มี	87.6	-	1.5	13.7	13.5	12.4	23.8	20.5	2.2	Not available
30-34 ชั่วโมง	132.5	-	11.6	31.0	12.0	24.8	22.2	20.8	10.2	30-34 hours
มี	-	-	-	-	-	-	-	-	-	Available
ไม่มี	132.5	-	11.6	31.0	12.0	24.8	22.2	20.8	10.2	Not available
35-39 ชั่วโมง	115.3	0.3	2.0	5.6	14.6	16.3	41.2	30.3	5.1	35-39 hours
มี	-	-	-	-	-	-	-	-	-	Available
ไม่มี	115.3	0.3	2.0	5.6	14.6	16.3	41.2	30.3	5.1	Not available
40-49 ชั่วโมง	1,829.9	32.7	151.5	261.6	278.7	298.5	463.0	271.4	72.7	40-49 hours
มี	2.7	-	0.6	-	1.3	-	-	0.8	-	Available
ไม่มี	1,827.3	32.7	150.9	261.6	277.4	298.5	463.0	270.6	72.7	Not available
50 ชั่วโมงขึ้นไป	604.1	3.0	27.6	78.7	98.1	68.6	184.9	104.0	39.2	50 hours and over
มี	0.7	-	-	-	0.7	-	-	-	-	Available
ไม่มี	603.5	3.0	27.6	78.7	97.5	68.6	184.9	104.0	39.2	Not available
<b>หญิง</b>	<b>2,503.7</b>	<b>33.2</b>	<b>182.2</b>	<b>405.3</b>	<b>410.1</b>	<b>371.6</b>	<b>625.3</b>	<b>383.7</b>	<b>92.4</b>	<b>TOTAL(FEMALE)</b>
มี	6.8	-	-	0.9	2.0	0.6	2.4	1.0	-	Available
ไม่มี	2,496.9	33.2	182.2	404.5	408.1	371.0	622.9	382.7	92.4	Not available
มีงานประจำแต่ไม่ได้ทำงาน	9.5	-	-	-	3.6	2.4	2.1	1.0	0.4	With job not work
มี	-	-	-	-	-	-	-	-	-	Available
ไม่มี	9.5	-	-	-	3.6	2.4	2.1	1.0	0.4	Not available
1-9 ชั่วโมง	13.5	-	-	0.9	11.3	-	-	1.3	-	1-9 hours
มี	-	-	-	-	-	-	-	-	-	Available
ไม่มี	13.5	-	-	0.9	11.3	-	-	1.3	-	Not available
10-19 ชั่วโมง	7.3	-	0.8	-	3.1	-	2.3	1.1	-	10-19 hours
มี	1.4	-	-	-	1.4	-	-	-	-	Available
ไม่มี	5.9	-	0.8	-	1.7	-	2.3	1.1	-	Not available
20-29 ชั่วโมง	104.4	-	9.2	18.2	15.5	15.3	20.2	23.8	2.2	20-29 hours
มี	0.9	-	-	0.9	-	-	-	-	-	Available
ไม่มี	103.5	-	9.2	17.4	15.5	15.3	20.2	23.8	2.2	Not available
30-34 ชั่วโมง	112.9	-	6.6	22.5	27.5	11.5	21.4	20.7	2.7	30-34 hours
มี	-	-	-	-	-	-	-	-	-	Available
ไม่มี	112.9	-	6.6	22.5	27.5	11.5	21.4	20.7	2.7	Not available
35-39 ชั่วโมง	113.4	-	3.3	9.5	10.9	21.4	35.4	30.4	2.5	35-39 hours
มี	0.8	-	-	-	-	-	0.8	-	-	Available
ไม่มี	112.6	-	3.3	9.5	10.9	21.4	34.6	30.4	2.5	Not available
40-49 ชั่วโมง	1,695.4	27.7	130.3	302.4	290.3	260.8	413.6	217.8	52.4	40-49 hours
มี	1.5	-	-	-	0.6	-	0.9	-	-	Available
ไม่มี	1,693.9	27.7	130.3	302.4	289.8	260.8	412.7	217.8	52.4	Not available
50 ชั่วโมงขึ้นไป	447.5	5.5	32.0	51.8	47.9	60.2	130.4	87.6	32.1	50 hours and over
มี	2.3	-	-	-	-	0.6	0.7	1.0	-	Available
ไม่มี	445.2	5.5	32.0	51.8	47.9	59.6	129.7	86.7	32.1	Not available

ตารางที่ 13 จำนวนผู้ว่างงาน ที่หางานทำ จำแนกตามระยะเวลาที่หางานทำ ระดับการศึกษาที่สำเร็จ กรุงเทพมหานคร

TABLE 13 UNEMPLOYED PERSONS, SEEKING JOP BY DURATION OF SEEKING JOP, LEVEL OF EDUCATIONAL ATTAINMENT, BANGKOK METROPOLIS

ไตรมาสที่ 2/2558 : Quarter 2/2015

หน่วยเป็น คน : Person

ระดับการศึกษาที่สำเร็จ	รวม Total	ระยะเวลาที่หางานทำ Duration of seeking jop						ไม่ทราบ Unknown	LEVEL OF EDUCATIONAL ATTAINMENT
		< 1 เดือน Month	1 - 2.9 เดือน Months	3 - 5.9 เดือน Months	6 - 8.9 เดือน Months	9 - 11.9 เดือน Months	>=12 เดือน Months		
ยอดรวม	8,722	2,633	2,933	1,421	650	-	1,086	-	TOTAL
1.ไม่มีการศึกษา	-	-	-	-	-	-	-	-	No education
2.ต่ำกว่าประถมศึกษา	-	-	-	-	-	-	-	-	Less than Elementary
3.ประถมศึกษา	-	-	-	-	-	-	-	-	Elementary
4.มัธยมศึกษาตอนต้น	-	-	-	-	-	-	-	-	Lower Secondary
5.มัธยมศึกษาตอนปลาย	2,206	-	2,206	-	-	-	-	-	Upper Secondary Level
สายสามัญ	2,206	-	2,206	-	-	-	-	-	General/Academic
สายอาชีวศึกษา	-	-	-	-	-	-	-	-	Vocational
สายวิชาการศึกษา	-	-	-	-	-	-	-	-	Teacher Training
6.อุดมศึกษา	6,516	2,633	727	1,421	650	-	1,086	-	Higher Level
สายวิชาการ	6,516	2,633	727	1,421	650	-	1,086	-	Academic
สายวิชาชีพ	-	-	-	-	-	-	-	-	Higher Technical Education
สายวิชาการศึกษา	-	-	-	-	-	-	-	-	Teacher Training
7.อื่นๆ <sup>1/</sup>	-	-	-	-	-	-	-	-	<sup>1/</sup> Others
8.ไม่ทราบ	-	-	-	-	-	-	-	-	Unknown

1/ รวมอาชีวระยะสั้น 1/ Including Short Course Vocational

ตารางที่ 13 จำนวนผู้ว่างงาน ที่หางานทำ จำแนกตามระยะเวลาที่หางานทำ ระดับการศึกษาที่สำเร็จ และเพศ กรุงเทพมหานคร

TABLE 13 UNEMPLOYED PERSONS, SEEKING JOP BY DURATION OF SEEKING JOP, LEVEL OF EDUCATIONAL ATTAINMENT AND SEX, BANGKOK METROPOLIS

ไตรมาสที่ 2/2558 : Quarter 2/2015

หน่วยเป็นคน : Person

ระดับการศึกษาที่สำเร็จ	รวม Total	ระยะเวลาที่หางานทำ Duration of seeking jop						ไม่ทราบ Unknown	LEVEL OF EDUCATIONAL ATTAINMENT
		< 1 เดือน Month	1 - 2.9 เดือน Months	3 - 5.9 เดือน Months	6 - 8.9 เดือน Months	9 - 11.9 เดือน Months	>=12 เดือน Months		
<b>ชาย</b>	<b>4,541</b>	<b>1,701</b>	<b>1,075</b>	<b>678</b>	<b>-</b>	<b>-</b>	<b>1,086</b>	<b>-</b>	<b>MALE</b>
ไม่มีการศึกษา	-	-	-	-	-	-	-	-	No education
ต่ำกว่าประถมศึกษา	-	-	-	-	-	-	-	-	Less than Elementary
ประถมศึกษา	-	-	-	-	-	-	-	-	Elementary
มัธยมศึกษาตอนต้น	-	-	-	-	-	-	-	-	Lower Secondary
<b>มัธยมศึกษาตอนปลาย</b>	<b>1,075</b>	-	<b>1,075</b>	-	-	-	-	-	<b>Upper Secondary Level</b>
สายสามัญ	<b>1,075</b>	-	<b>1,075</b>	-	-	-	-	-	General/Academic
สายอาชีวศึกษา	-	-	-	-	-	-	-	-	Vocational
สายวิชาการศึกษา	-	-	-	-	-	-	-	-	Teacher Training
<b>อุดมศึกษา</b>	<b>3,466</b>	<b>1,701</b>	-	<b>678</b>	-	-	<b>1,086</b>	-	<b>Higher Level</b>
สายวิชาการ	<b>3,466</b>	<b>1,701</b>	-	<b>678</b>	-	-	<b>1,086</b>	-	Academic
สายวิชาชีพ	-	-	-	-	-	-	-	-	Higher Technical Education
สายวิชาการศึกษา	-	-	-	-	-	-	-	-	Teacher Training
อื่นๆ <sup>1/</sup>	-	-	-	-	-	-	-	-	Others <sup>1/</sup>
ไม่ทราบ	-	-	-	-	-	-	-	-	Unknown
<b>หญิง</b>	<b>4,181</b>	<b>931</b>	<b>1,858</b>	<b>742</b>	<b>650</b>	<b>-</b>	<b>-</b>	<b>-</b>	<b>FEMALE</b>
ไม่มีการศึกษา	-	-	-	-	-	-	-	-	No education
ต่ำกว่าประถมศึกษา	-	-	-	-	-	-	-	-	Less than Elementary
ประถมศึกษา	-	-	-	-	-	-	-	-	Elementary
มัธยมศึกษาตอนต้น	-	-	-	-	-	-	-	-	Lower Secondary
<b>มัธยมศึกษาตอนปลาย</b>	<b>1,131</b>	-	<b>1,131</b>	-	-	-	-	-	<b>Upper Secondary Level</b>
สายสามัญ	<b>1,131</b>	-	<b>1,131</b>	-	-	-	-	-	General/Academic
สายอาชีวศึกษา	-	-	-	-	-	-	-	-	Vocational
สายวิชาการศึกษา	-	-	-	-	-	-	-	-	Teacher Training
<b>อุดมศึกษา</b>	<b>3,050</b>	<b>931</b>	<b>727</b>	<b>742</b>	<b>650</b>	<b>-</b>	<b>-</b>	<b>-</b>	<b>Higher Level</b>
สายวิชาการ	<b>3,050</b>	<b>931</b>	<b>727</b>	<b>742</b>	<b>650</b>	<b>-</b>	<b>-</b>	<b>-</b>	Academic
สายวิชาชีพ	-	-	-	-	-	-	-	-	Higher Technical Education
สายวิชาการศึกษา	-	-	-	-	-	-	-	-	Teacher Training
อื่นๆ <sup>1/</sup>	-	-	-	-	-	-	-	-	Others <sup>1/</sup>
ไม่ทราบ	-	-	-	-	-	-	-	-	Unknown

1/ รวมอาชีวระยะสั้น 1/ Including Short Course Vocational

ตารางที่ 14 จำนวนผู้ว่างงานที่เคยทำงานมาก่อน จำแนกตามอาชีพที่ทำครั้งสุดท้าย อุตสาหกรรมที่ทำครั้งสุดท้าย กรุงเทพมหานคร

TABLE 14 UNEMPLOYED PERSONS, EVER WORKED BY LAST OCCUPATION, LAST INDUSTRY, BANGKOK METROPOLIS

ไตรมาสที่ 2/2558 : Quarter 2/2015

หน่วยเป็นคน : Person

อาชีพที่ทำครั้งสุดท้าย	อุตสาหกรรมที่ทำครั้งสุดท้าย Last Industry												LAST OCCUPATION
	รวม	เกษตรกรรม	การทำเหมืองแร่	การผลิต	ไฟฟ้า ก๊าซ	จัดหาน้ำ บำบัดน้ำเสีย	การก่อสร้าง	การขายส่ง	การขนส่ง และ	ที่พักแรมและ	ข้อมูลข่าวสาร	การเงินและ	
	การป่าไม้			ไอน้ำระบบปรับ				การขายปลีก	สถานที่เก็บสินค้า	บริการด้านอาหาร	และการสื่อสาร	การประกันภัย	
	และการประมง		และเหมืองหิน	Manu-	อากาศ	Water supply	Construction	การช้อปปิ้ง	Transportation	Accommodation	Information	Financial	
	Total	Agriculture	Mining	facturing	Electricity	sewerage, waste		whole sale&retail	and storage	food service	and communication	intermediation	
ยอดรวม	24,960	2,706	-	5,539	-	-	559	3,739	813	1,735	1,935	-	TOTAL
1. ผู้จัดการ ข้าราชการระดับอาวุโส	-	-	-	-	-	-	-	-	-	-	-	-	1. managers, senior officials
และผู้บัญญัติกฎหมาย													and Legislators
2. ผู้ประกอบวิชาชีพด้านต่างๆ	4,153	-	-	1,086	-	-	-	-	-	-	1,073	-	2. Professionals
3. เจ้าหน้าที่เทคนิคและผู้ประกอบวิชาชีพ	2,945	-	-	-	-	-	-	727	-	-	862	-	3. Technicians and associate
ที่เกี่ยวข้องกับด้านต่างๆ													professionals
4. เสมียน	1,687	-	-	-	-	-	-	-	-	-	-	-	4. Clerks
5. พนักงานบริการและผู้จำหน่ายสินค้า	5,336	-	-	-	-	-	-	705	-	1,735	-	-	5. Service workers and sell goods
6. ผู้ปฏิบัติงานที่มีฝีมือในด้านการเกษตร	1,846	1,846	-	-	-	-	-	-	-	-	-	-	6. Skilled agricultural forest and fishery
ป่าไม้ และประมง													workers
7. ช่างฝีมือ และผู้ปฏิบัติงานที่เกี่ยวข้อง	1,182	-	-	623	-	-	559	-	-	-	-	-	7. Craft and associate professionals
8. ผู้ควบคุมเครื่องจักรโรงงานและเครื่องจักร	4,643	-	-	3,829	-	-	-	-	813	-	-	-	8. Plant and machine controlors
และผู้ปฏิบัติงานด้านการประกอบ													and assemblers
9. ผู้ประกอบอาชีพงานพื้นฐาน	3,168	860	-	-	-	-	-	2,308	-	-	-	-	9. Elementary occupations
10. คนงานซึ่งมิได้จำแนกไว้ในหมวดอื่น	-	-	-	-	-	-	-	-	-	-	-	-	10. Workers not classifiable by occupation



ตารางที่ 14 จำนวนผู้ว่างงานที่เคยทำงานมาก่อน จำแนกตามอาชีพที่ทำครั้งสุดท้าย อุตสาหกรรมที่ทำครั้งสุดท้าย กรุงเทพมหานคร (ต่อ)

TABLE 14 UNEMPLOYED PERSONS, EVER WORKED BY LAST OCCUPATION, LAST INDUSTRY, BANGKOK METROPOLIS (Contd.)

ไตรมาสที่ 2/2558 : Quarter 2/2015

หน่วยเป็น คน : Person

อาชีพที่ทำครั้งสุดท้าย	อุตสาหกรรมที่ทำครั้งสุดท้าย (ต่อ) Last Industry (Contd.)											LAST OCCUPATION
	กิจกรรม	กิจกรรมทางวิชาชีพ	การบริหารสนับสนุน	บริหารราชการ	การศึกษา	กิจกรรมด้านสุขภาพ	ศิลปะ ความบันเทิง	บริการ	งานในครัวเรือน	กิจกรรมของ	ไม่ทราบ	
	อสังหาริมทรัพย์	วิทย์และเทคโนโลยี	และป้องกันประเทศ	ป้องกันประเทศ		งานสังคมสงเคราะห์	และนันทนาการ	ด้านอื่นๆ	ส่วนบุคคล	องค์การ		
	Real estate activities	Professional, scientific technical activities	Administrative support service activities	Public administration defence	Education	Health and social work	Art, entertainment	Other service	Activities of household	Extra-territorial	Unknown	
ยอดรวม	-	-	2,896	-	3,681	-	1,357	-	-	-	-	TOTAL
1. ผู้จัดการ ข้าราชการระดับอาวุโส และผู้บัญญัติกฎหมาย	-	-	-	-	-	-	-	-	-	-	-	1. managers, senior officials and Legislators
2. ผู้ประกอบวิชาชีพด้านต่างๆ	-	-	-	-	1,993	-	-	-	-	-	-	2. Professionals
3. เจ้าหน้าที่เทคนิคและผู้ประกอบวิชาชีพที่เกี่ยวข้องกับด้านต่างๆ	-	-	-	-	-	-	1,357	-	-	-	-	3. Technicians and associate professionals
4. เสมียน	-	-	-	-	1,687	-	-	-	-	-	-	4. Clerks
5. พนักงานบริการและผู้จำหน่ายสินค้า	-	-	2,896	-	-	-	-	-	-	-	-	5. Service workers and sell goods
6. ผู้ปฏิบัติงานที่มีฝีมือในด้านการเกษตร ป่าไม้ และประมง	-	-	-	-	-	-	-	-	-	-	-	6. Skilled agricultural forest and fishery workers
7. ช่างฝีมือ และผู้ปฏิบัติงานที่เกี่ยวข้อง	-	-	-	-	-	-	-	-	-	-	-	7. Craft and associate professionals
8. ผู้ควบคุมเครื่องจักรโรงงานและเครื่องจักร และผู้ปฏิบัติงานด้านการประกอบ	-	-	-	-	-	-	-	-	-	-	-	8. Plant and machine controlors and assemblers
9. ผู้ประกอบอาชีพงานพื้นฐาน	-	-	-	-	-	-	-	-	-	-	-	9. Elementary occupations
10. คนงานซึ่งมิได้จำแนกไว้ในหมวดอื่น	-	-	-	-	-	-	-	-	-	-	-	10. Workers not classifiable by occupation

ตารางที่ 14 จำนวนผู้ว่างงาน ที่เคยทำงานมาก่อน จำแนกตามอาชีพที่ทำครั้งสุดท้าย อุตสาหกรรมที่ทำครั้งสุดท้าย และเพศ กรุงเทพมหานคร

TABLE 14 UNEMPLOYED PERSONS, EVER WORKED BY LAST OCCUPATION, LAST INDUSTRY AND SEX, BANGKOK METROPOLIS

ไตรมาสที่ 2/2558 : Quarter 2/2015

อาชีพที่ทำครั้งสุดท้าย	รวม	อุตสาหกรรมที่ทำครั้งสุดท้าย Last Industry											LAST OCCUPATION
		เกษตรกรรม การป่าไม้ และการประมง Agriculture	การทำเหมืองแร่ และเหมืองหิน Mining	การผลิต Manufacturing	ไฟฟ้า ก๊าซ ไอน้ำระบบปรับอากาศ Electricity	การจัดหาน้ำ บำบัดน้ำเสีย และประปา Water supply sewerage, waste	การก่อสร้าง Construction	การขายส่ง การขายปลีก การซ่อมยานยนต์ whole sale&retail	การขนส่ง และ สถานที่เก็บสินค้า Transportation and storage	ที่พักแรมและ บริการด้านอาหาร Accommodation and food service	ข้อมูลข่าวสาร และการสื่อสาร Information and communication	กิจกรรมการเงินและ การประกันภัย Financial intermedation	
<b>ชาย</b>	<b>17,148</b>	<b>2,706</b>	<b>-</b>	<b>3,207</b>	<b>-</b>	<b>-</b>	<b>559</b>	<b>3,013</b>	<b>813</b>	<b>1,735</b>	<b>862</b>	<b>-</b>	<b>MALE</b>
1. ผู้จัดการ ข้าราชการระดับอาวุโส และผู้บัญชาการตามกฎหมาย	-	-	-	-	-	-	-	-	-	-	-	-	1. managers, senior officials and Legislators
2. ผู้ประกอบวิชาชีพด้านต่างๆ	1,086	-	-	1,086	-	-	-	-	-	-	-	-	2. Professionals
3. เจ้าหน้าที่เทคนิคและผู้ประกอบวิชาชีพ ที่เกี่ยวข้องกับด้านต่างๆ	2,219	-	-	-	-	-	-	-	-	-	862	-	3. Technicians and associate professionals
4. เสมียน	-	-	-	-	-	-	-	-	-	-	-	-	4. Clerks
5. พนักงานบริการและผู้จำหน่ายสินค้า	5,336	-	-	-	-	-	-	705	-	1,735	-	-	5. Service workers and sell goods
6. ผู้ปฏิบัติงานที่มีฝีมือในด้านการเกษตร ป่าไม้ และประมง	1,846	1,846	-	-	-	-	-	-	-	-	-	-	6. Skilled agricultural forest and fishery workers
7. ช่างฝีมือ และผู้ปฏิบัติงานที่เกี่ยวข้อง	559	-	-	-	-	-	559	-	-	-	-	-	7. Craft and associate professionals
8. ผู้ควบคุมเครื่องจักรโรงงานและเครื่องจักร และผู้ปฏิบัติงานด้านการประกอบ	2,934	-	-	2,120	-	-	-	-	813	-	-	-	8. Plant and machine controlors and assemblers
9. ผู้ประกอบอาชีพพื้นฐาน	3,168	860	-	-	-	-	-	2,308	-	-	-	-	9. Elementary occupations
10. คนงานซึ่งมิได้จำแนกไว้ในหมวดอื่น	-	-	-	-	-	-	-	-	-	-	-	-	10. Workers not classifiable by occupation
<b>หญิง</b>	<b>7,812</b>	<b>-</b>	<b>-</b>	<b>2,332</b>	<b>-</b>	<b>-</b>	<b>-</b>	<b>727</b>	<b>-</b>	<b>-</b>	<b>1,073</b>	<b>-</b>	<b>FEMALE</b>
1. ผู้จัดการ ข้าราชการระดับอาวุโส และผู้บัญชาการตามกฎหมาย	-	-	-	-	-	-	-	-	-	-	-	-	1. managers, senior officials and Legislators
2. ผู้ประกอบวิชาชีพด้านต่างๆ	3,066	-	-	-	-	-	-	-	-	-	1,073	-	2. Professionals
3. เจ้าหน้าที่เทคนิคและผู้ประกอบวิชาชีพ ที่เกี่ยวข้องกับด้านต่างๆ	727	-	-	-	-	-	-	727	-	-	-	-	3. Technicians and associate professionals
4. เสมียน	1,687	-	-	-	-	-	-	-	-	-	-	-	4. Clerks
5. พนักงานบริการและผู้จำหน่ายสินค้า	-	-	-	-	-	-	-	-	-	-	-	-	5. Service workers and sell goods
6. ผู้ปฏิบัติงานที่มีฝีมือในด้านการเกษตร ป่าไม้ และประมง	-	-	-	-	-	-	-	-	-	-	-	-	6. Skilled agricultural forest and fishery workers
7. ช่างฝีมือ และผู้ปฏิบัติงานที่เกี่ยวข้อง	623	-	-	623	-	-	-	-	-	-	-	-	7. Craft and associate professionals
8. ผู้ควบคุมเครื่องจักรโรงงานและเครื่องจักร และผู้ปฏิบัติงานด้านการประกอบ	1,709	-	-	1,709	-	-	-	-	-	-	-	-	8. Plant and machine controlors and assemblers
9. ผู้ประกอบอาชีพพื้นฐาน	-	-	-	-	-	-	-	-	-	-	-	-	9. Elementary occupations
10. คนงานซึ่งมิได้จำแนกไว้ในหมวดอื่น	-	-	-	-	-	-	-	-	-	-	-	-	10. Workers not classifiable by occupation

ตารางที่ 14 จำนวนผู้ว่างงาน ที่เคยทำงานมาก่อน จำแนกตามอาชีพที่ทำครั้งสุดท้าย อุตสาหกรรมที่ทำครั้งสุดท้าย และเพศ กรุงเทพมหานคร (ต่อ)

TABLE 14 UNEMPLOYED PERSONS, EVER WORKED BY LAST OCCUPATION, LAST INDUSTRY AND SEX , BANGKOK METROPOLIS (Contd.)

ไตรมาสที่ 2/2558 : Quarter 2/2015

อาชีพที่ทำครั้งสุดท้าย	อุตสาหกรรมที่ทำครั้งสุดท้าย (ต่อ) Last Industry (Contd.)											ไม่ทราบ Unknown	LAST OCCUPATION
	กิจกรรมอสังหาริมทรัพย์ Real estate activities	กิจกรรมทางวิชาชีพ Professional, scientific and technical activities	การบริหารสนับสนุน และป้องกันประเทศ Administrative and support service activities	การบริหารราชการ ป้องกันประเทศ Public administration defence	การศึกษา Education	กิจกรรมด้านสุขภาพ งานสังคมสงเคราะห์ Health and social work	ศิลปะ ความบันเทิง และนันทนาการ Art, entertainment	บริการด้านอื่นๆ Other service	งานในครัวเรือน ส่วนบุคคล Activities of household	กิจกรรมของ องค์กร Extra-territorial			
ชาย	-	-	2,896	-	-	-	1,357	-	-	-	-	-	MALE
1. ผู้จัดการ ข้าราชการระดับอาวุโส และผู้บัญญัติกฎหมาย	-	-	-	-	-	-	-	-	-	-	-	-	1. managers, senior officials and Legislators
2. ผู้ประกอบวิชาชีพด้านต่างๆ	-	-	-	-	-	-	-	-	-	-	-	-	2. Professionals
3. เจ้าหน้าที่เทคนิคและผู้ประกอบวิชาชีพ ที่เกี่ยวข้องกับด้านต่างๆ	-	-	-	-	-	-	1,357	-	-	-	-	-	3. Technicians and associate professionals
4. เสมียน	-	-	-	-	-	-	-	-	-	-	-	-	4. Clerks
5. พนักงานบริการและผู้จำหน่ายสินค้า	-	-	2,896	-	-	-	-	-	-	-	-	-	5. Service workers and sell goods
6. ผู้ปฏิบัติงานที่มีฝีมือในด้านการเกษตร ป่าไม้ และประมง	-	-	-	-	-	-	-	-	-	-	-	-	6. Skilled agricultural forest and fishery workers
7. ช่างฝีมือ และผู้ปฏิบัติงานที่เกี่ยวข้อง	-	-	-	-	-	-	-	-	-	-	-	-	7. Craft and associate professionals
8. ผู้ควบคุมเครื่องจักรโรงงานและเครื่องจักร และผู้ปฏิบัติงานด้านการประกอบ	-	-	-	-	-	-	-	-	-	-	-	-	8. Plant and machine controlors and assemblers
9. ผู้ประกอบอาชีพงานพื้นฐาน	-	-	-	-	-	-	-	-	-	-	-	-	9. Elementary occupations
10. คนงานซึ่งมิได้จำแนกไว้ในหมวดอื่น	-	-	-	-	-	-	-	-	-	-	-	-	10. Workers not classifiable by occupation
หญิง	-	-	-	-	3,681	-	-	-	-	-	-	-	FEMALE
1. ผู้จัดการ ข้าราชการระดับอาวุโส และผู้บัญญัติกฎหมาย	-	-	-	-	-	-	-	-	-	-	-	-	1. managers, senior officials and Legislators
2. ผู้ประกอบวิชาชีพด้านต่างๆ	-	-	-	-	1,993	-	-	-	-	-	-	-	2. Professionals
3. เจ้าหน้าที่เทคนิคและผู้ประกอบวิชาชีพ ที่เกี่ยวข้องกับด้านต่างๆ	-	-	-	-	-	-	-	-	-	-	-	-	3. Technicians and associate professionals
4. เสมียน	-	-	-	-	1,687	-	-	-	-	-	-	-	4. Clerks
5. พนักงานบริการและผู้จำหน่ายสินค้า	-	-	-	-	-	-	-	-	-	-	-	-	5. Service workers and sell goods
6. ผู้ปฏิบัติงานที่มีฝีมือในด้านการเกษตร ป่าไม้ และประมง	-	-	-	-	-	-	-	-	-	-	-	-	6. Skilled agricultural forest and fishery workers
7. ช่างฝีมือ และผู้ปฏิบัติงานที่เกี่ยวข้อง	-	-	-	-	-	-	-	-	-	-	-	-	7. Craft and associate professionals
8. ผู้ควบคุมเครื่องจักรโรงงานและเครื่องจักร และผู้ปฏิบัติงานด้านการประกอบ	-	-	-	-	-	-	-	-	-	-	-	-	8. Plant and machine controlors and assemblers
9. ผู้ประกอบอาชีพงานพื้นฐาน	-	-	-	-	-	-	-	-	-	-	-	-	9. Elementary occupations
10. คนงานซึ่งมิได้จำแนกไว้ในหมวดอื่น	-	-	-	-	-	-	-	-	-	-	-	-	10. Workers not classifiable by occupation

ตารางที่ 15 จำนวนลูกจ้าง จำแนกตามค่าจ้างเฉลี่ย ผลประโยชน์อื่นๆ ที่ได้รับ อุตสาหกรรม กรุงเทพมหานคร

TABLE 15 EMPLOYEE BY AVERAGE WAGE, FRINGE BENEFIT, INDUSTRY, BANGKOK METROPOLIS

ไตรมาสที่ 2/2558 : Quarter 2/2015

หน่วยเป็นพัน : In Thousands

อุตสาหกรรม	จำนวนลูกจ้าง Total Employee	ค่าจ้างเฉลี่ย Average Wage	ลูกจ้างที่ได้รับผลประโยชน์อื่นๆ Employee Receive Fringe Benefit							INDUSTRY
			ได้รับเป็นเงิน In Cash			ได้รับเป็นสิ่งของ In Kind				
			โบนัส Bonus	ค่าล่วงเวลา Overtime	เงินอื่นๆ Other Income	อาหาร Food	เครื่องแต่งกาย Clothes	ที่อยู่อาศัย Housing	อื่นๆ Others	
ยอดรวม	3,696.1	19,002.8	16.7	220.1	247.2	238.9	8.3	197.1	14.6	TOTAL
1 เกษตรกรรม การป่าไม้ และการประมง	33.5	7,996.7	-	-	-	-	-	10.0	-	1. Agriculture, forestry and fishing
2.การทำเหมืองแร่ และเหมืองหิน	5.5	47,118.3	-	-	-	-	-	-	-	2. Mining and quarrying
3. การผลิต	945.1	16,584.2	0.9	84.8	42.6	15.3	0.9	26.1	-	3. Manufacturing
4. ไฟฟ้า ก๊าซ ไอน้ำและระบบปรับอากาศ	20.1	32,983.3	-	0.5	0.4	-	-	-	-	4. Electricity, gas, steam and air conditioning supply
5. การจัดหาน้ำ การจัดการและการบำบัดน้ำเสีย ของเสีย และสิ่งปฏิกูล	7.8	19,119.0	-	-	0.5	-	-	-	-	5. Water supply; sewerage, waste management and remediation activities
6. การก่อสร้าง	187.0	16,270.7	-	24.6	9.6	-	-	15.3	-	6. Construction
7. การขายส่ง และการขายปลีก การซ่อมยานยนต์	647.5	17,478.9	0.8	16.3	54.9	9.4	0.6	24.4	5.6	7. Wholesale and retail trade; repair of motor vehicles andmotorcycles
8. การขนส่ง และสถานที่เก็บสินค้า	235.3	21,972.4	1.8	26.3	29.0	6.5	0.7	10.8	1.5	8. Transportation and storage
9. ที่พักแรมและบริการด้านอาหาร	213.9	13,658.5	2.5	11.3	22.5	123.3	-	15.5	1.5	9. Accommodation and food service activities
10. ข้อมูลข่าวสารและการสื่อสาร	123.0	28,783.4	1.6	3.9	5.0	0.8	-	-	1.5	10. Information and communication
11.กิจกรรมทางการเงินและการประกันภัย	194.0	26,910.1	4.8	4.2	12.7	-	2.1	-	-	11. Financial and insurance activities
12. กิจกรรมอสังหาริมทรัพย์	71.9	18,639.8	-	1.2	2.9	-	-	6.8	-	12. Real estate activities
13. กิจกรรมทางวิชาชีพ วิทยาศาสตร์ และเทคนิค	143.0	27,813.7	0.7	0.6	8.7	-	-	2.5	-	13. Professional, scientific and technical activities
14. กิจกรรมการบริหารและการบริการสนับสนุน	189.1	13,600.8	-	21.7	10.5	8.8	-	7.8	0.5	14. Administrative and support service activities
15. การบริหารราชการ การป้องกันประเทศ การประกันสังคม	218.4	23,620.0	2.6	6.9	20.2	0.9	1.8	1.5	-	15. Public administration and defence; compulsory social security
16. การศึกษา	145.8	29,314.6	-	-	12.2	0.3	-	1.5	0.7	16. Education
17. กิจกรรมด้านสุขภาพและงานสังคมสงเคราะห์	95.1	21,459.8	-	6.0	3.9	0.6	-	-	0.6	17. Human health and social work activities
18. ศิลปะ ความบันเทิง และนันทนาการ	26.8	13,148.6	-	2.8	8.0	0.6	-	2.2	-	18. Arts, entertainment and recreation
19. กิจกรรมบริการด้านอื่น ๆ	51.0	12,276.0	1.0	4.1	0.3	1.4	1.4	5.9	-	19. Other service activities
20. กิจกรรมการจ้างงานในครัวเรือนส่วนบุคคล การผลิตสินค้าและบริการที่ทำขึ้นเองเพื่อใช้ในครัวเรือน	110.0	9,215.1	-	4.9	1.3	71.0	0.8	66.9	2.8	20. Activities of households as employers; undifferentiated goods and services-producingactivities of households for own use
21. กิจกรรมขององค์การระหว่างประเทศ	3.1	55,354.7	-	-	-	-	-	-	-	21. Activities of extraterritorial organizations and bodie:
22. ไม่ทราบ	29.2	16,563.9	-	-	2.0	-	-	-	-	22. Unknown

ไตรมาสที่ 2/2558 : Quarter 2/2015

หน่วยเป็นพัน : In Thousands

อุตสาหกรรม	จำนวนลูกจ้าง Total Employee	ค่าจ้างเฉลี่ย Average Wage	ลูกจ้างที่ได้รับผลประโยชน์อื่นๆ Employee Receive Fringe Benefit							INDUSTRY
			ได้รับเป็นเงิน In Cash			ได้รับเป็นสิ่งของ In Kind				
			โบนัส Bonus	ค่าล่วงเวลา Overtime	เงินอื่นๆ Other Income	อาหาร Food	เครื่องแต่งกาย Clothes	ที่อยู่อาศัย Housing	อื่นๆ Others	
ชาย	1,887.6	19,748.3	4.5	137.1	150.8	73.0	2.7	76.4	7.0	MALE
1 เกษตรกรรม การป่าไม้ และการประมง	18.3	7,670.0	-	-	-	-	-	10.0	-	1. Agriculture, forestry and fishing
2.การทำเหมืองแร่ และเหมืองหิน	3.3	29,140.8	-	-	-	-	-	-	-	2. Mining and quarrying
3. การผลิต	486.8	17,403.0	-	51.2	24.7	8.0	0.9	14.8	-	3. Manufacturing
4. ไฟฟ้า ก๊าซ ไอน้ำและระบบปรับอากาศ	10.2	40,133.9	-	0.5	-	-	-	-	-	4. Electricity, gas, steam and air conditioning supply
5. การจัดหาน้ำ การจัดการและการบำบัดน้ำเสีย ของเสีย และสิ่งปฏิกูล	5.8	20,633.3	-	-	0.5	-	-	-	-	5. Water supply; sewerage, waste management and remediation activities
6. การก่อสร้าง	137.2	15,569.1	-	15.6	5.5	-	-	10.8	-	6. Construction
7. การขายส่ง และการขายปลีก การซ่อมยานยนต์	360.3	17,482.8	0.8	8.1	39.5	3.1	-	14.0	3.0	7. Wholesale and retail trade; repair of motor vehicles andmotorcycles
8. การขนส่ง และสถานที่เก็บสินค้า	161.0	21,523.0	1.8	24.2	20.4	1.8	-	6.2	1.5	8. Transportation and storage
9. ที่พักแรมและบริการด้านอาหาร	88.6	14,507.2	1.9	5.1	13.1	51.3	-	3.5	1.1	9. Accommodation and food service activities
10. ข้อมูลข่าวสารและการสื่อสาร	68.0	26,768.2	-	3.1	4.5	-	-	-	0.9	10. Information and communication
11.กิจกรรมทางการเงินและการประกันภัย	88.0	29,906.2	-	1.1	5.8	-	-	-	-	11. Financial and insurance activities
12. กิจกรรมอสังหาริมทรัพย์	22.0	25,352.2	-	1.2	0.9	-	-	1.9	-	12. Real estate activities
13. กิจกรรมทางวิชาชีพ วิทยาศาสตร์ และเทคนิค	74.3	31,567.0	-	0.6	3.9	-	-	-	-	13. Professional, scientific and technical activities
14. กิจกรรมการบริหารและการบริการสนับสนุน	93.1	13,353.8	-	13.6	7.7	4.5	-	4.4	-	14. Administrative and support service activities
15. การบริหารราชการ การป้องกันประเทศ การประกันสังคม	113.9	24,235.2	-	4.2	12.9	0.9	1.8	0.7	-	15. Public administration and defence; compulsory social security
16. การศึกษา	51.2	33,485.8	-	-	4.6	-	-	0.4	-	16. Education
17. กิจกรรมด้านสุขภาพและงานสังคมสงเคราะห์	30.4	22,909.1	-	2.3	-	-	-	-	-	17. Human health and social work activities
18. ศิลปะ ความบันเทิง และนันทนาการ	16.2	15,579.9	-	2.2	4.1	-	-	1.6	-	18. Arts, entertainment and recreation
19. กิจกรรมบริการด้านอื่น ๆ	18.4	12,274.9	-	0.9	-	-	-	3.1	-	19. Other service activities
20. กิจกรรมการจ้างงานในครัวเรือนส่วนบุคคล	22.3	11,143.1	-	3.1	0.7	3.4	-	5.2	0.5	20. Activities of households as employers; undifferentiated goods and services-producingactivities of households for own use
การผลิตสินค้าและบริการที่ทำขึ้นเองเพื่อใช้ในครัวเรือน	1.7	60,000.0	-	-	-	-	-	-	-	21. Activities of extraterritorial organizations and bodies
21. กิจกรรมขององค์การระหว่างประเทศ	16.7	15,528.8	-	-	2.0	-	-	-	-	22. Unknown
22. ไม่ทราบ	16.7	15,528.8	-	-	2.0	-	-	-	-	22. Unknown
หญิง	1,808.6	18,224.8	12.2	83.0	96.4	165.9	5.6	120.7	7.6	FEMALE
1 เกษตรกรรม การป่าไม้ และการประมง	15.2	8,390.0	-	-	-	-	-	-	-	1. Agriculture, forestry and fishing
2.การทำเหมืองแร่ และเหมืองหิน	2.2	74,810.2	-	-	-	-	-	-	-	2. Mining and quarrying
3. การผลิต	458.2	15,714.2	0.9	33.6	17.9	7.3	-	11.3	-	3. Manufacturing
4. ไฟฟ้า ก๊าซ ไอน้ำและระบบปรับอากาศ	9.9	25,678.0	-	-	0.4	-	-	-	-	4. Electricity, gas, steam and air conditioning supply
5. การจัดหาน้ำ การจัดการและการบำบัดน้ำเสีย ของเสีย และสิ่งปฏิกูล	2.1	14,843.8	-	-	-	-	-	-	-	5. Water supply; sewerage, waste management and remediation activities
6. การก่อสร้าง	49.9	18,201.2	-	9.0	4.1	-	-	4.5	-	6. Construction
7. การขายส่ง และการขายปลีก การซ่อมยานยนต์	287.3	17,474.0	-	8.2	15.5	6.3	0.6	10.4	2.6	7. Wholesale and retail trade; repair of motor vehicles andmotorcycles
8. การขนส่ง และสถานที่เก็บสินค้า	74.3	22,945.7	-	2.1	8.7	4.7	0.7	4.6	-	8. Transportation and storage
9. ที่พักแรมและบริการด้านอาหาร	125.3	13,057.9	0.6	6.3	9.4	72.0	-	12.0	0.4	9. Accommodation and food service activities
10. ข้อมูลข่าวสารและการสื่อสาร	55.0	31,276.6	1.6	0.8	0.5	0.8	-	-	0.6	10. Information and communication
11.กิจกรรมทางการเงินและการประกันภัย	106.0	24,423.1	4.8	3.1	6.9	-	2.1	-	-	11. Financial and insurance activities
12. กิจกรรมอสังหาริมทรัพย์	49.9	15,684.9	-	-	2.0	-	-	5.0	-	12. Real estate activities
13. กิจกรรมทางวิชาชีพ วิทยาศาสตร์ และเทคนิค	68.7	23,758.0	0.7	-	4.8	-	-	2.5	-	13. Professional, scientific and technical activities
14. กิจกรรมการบริหารและการบริการสนับสนุน	96.0	13,840.2	-	8.1	2.8	4.4	-	3.4	0.5	14. Administrative and support service activities
15. การบริหารราชการ การป้องกันประเทศ การประกันสังคม	104.5	22,949.6	2.6	2.7	7.3	-	-	0.8	-	15. Public administration and defence; compulsory social security
16. การศึกษา	94.6	27,056.3	-	-	7.6	0.3	-	1.1	0.7	16. Education
17. กิจกรรมด้านสุขภาพและงานสังคมสงเคราะห์	64.7	20,778.4	-	3.7	3.9	0.6	-	-	0.6	17. Human health and social work activities
18. ศิลปะ ความบันเทิง และนันทนาการ	10.6	9,415.4	-	0.6	3.9	0.6	-	0.6	-	18. Arts, entertainment and recreation
19. กิจกรรมบริการด้านอื่น ๆ	32.6	12,276.7	1.0	3.2	0.3	1.4	1.4	2.8	-	19. Other service activities
20. กิจกรรมการจ้างงานในครัวเรือนส่วนบุคคล	87.8	8,726.2	-	1.8	0.6	67.6	0.8	61.7	2.3	20. Activities of households as employers; undifferentiated goods and services-producingactivities of households for own use
การผลิตสินค้าและบริการที่ทำขึ้นเองเพื่อใช้ในครัวเรือน	1.4	50,000.0	-	-	-	-	-	-	-	21. Activities of extraterritorial organizations and bodies
21. กิจกรรมขององค์การระหว่างประเทศ	12.5	17,951.8	-	-	-	-	-	-	-	22. Unknown
22. ไม่ทราบ	12.5	17,951.8	-	-	-	-	-	-	-	22. Unknown

ตารางที่ 16 จำนวนลูกจ้างเอกชน จำแนกตามค่าจ้างเฉลี่ย ผลประโยชน์อื่นที่ได้รับ อุตสาหกรรม กรุงเทพมหานคร

TABLE 16 PRIVATE EMPLOYEE BY AVERAGE WAGE, FRINGE BENEFIT, INDUSTRY , BANGKOK METROPOLIS

ไตรมาสที่ 2/2558 : Quarter 2/2015

หน่วยเป็นพัน : In Thousands

อุตสาหกรรม	จำนวน ลูกจ้างเอกชน Total Private Employee	ค่าจ้างเฉลี่ย Average Wage	ลูกจ้างเอกชนที่ได้รับผลประโยชน์อื่นๆ Private Employee Receive Fringe Benefit							INDUSTRY
			ได้รับเป็นเงิน In Cash			ได้รับเป็นสิ่งของ In Kind				
			โบนัส Bonus	ค่าล่วงเวลา Overtime	เงินอื่นๆ Other Income	อาหาร Food	เครื่องแต่งกาย Clothes	ที่อยู่อาศัย Housing	อื่นๆ Others	
ยอดรวม	3,209.5	17,915.6	10.1	202.7	203.7	236.7	3.7	193.4	13.9	TOTAL
1 เกษตรกรรม การป่าไม้ และการประมง	33.5	7,996.7	-	-	-	-	-	10.0	-	1. Agriculture, forestry and fishing
2.การทำเหมืองแร่ และเหมืองหิน	5.0	45,652.8	-	-	-	-	-	-	-	2. Mining and quarrying
3. การผลิต	929.9	16,306.4	0.9	84.8	40.0	15.3	0.9	25.5	-	3. Manufacturing
4. ไฟฟ้า ก๊าซ ไอน้ำและระบบปรับอากาศ	-	-	-	-	-	-	-	-	-	4. Electricity, gas, steam and air conditioning supply
5. การจัดหา น้ำ การจัดการและการบำบัดน้ำเสีย ของเสีย และสิ่งปฏิกูล	1.0	9,100.0	-	-	-	-	-	-	-	5. Water supply; sewerage, waste management and remediation activities
6. การก่อสร้าง	187.0	16,270.7	-	24.6	9.6	-	-	15.3	-	6. Construction
7. การขายส่ง และการขายปลีก การซ่อมยานยนต์	646.9	17,489.3	0.8	16.3	54.9	9.4	0.6	24.4	5.6	7. Wholesale and retail trade; repair of motor vehicles andmotorcycles
8. การขนส่ง และสถานที่เก็บสินค้า	187.2	19,171.5	-	19.3	25.3	6.5	-	10.8	1.5	8. Transportation and storage
9. ที่พักแรมและบริการด้านอาหาร	213.2	13,674.2	2.5	10.6	22.5	122.6	-	15.5	1.5	9. Accommodation and food service activities
10. ข้อมูลข่าวสารและการสื่อสาร	106.1	27,672.2	1.6	3.9	5.0	0.8	-	-	1.5	10. Information and communication
11.กิจกรรมทางการเงินและการประกันภัย	176.8	25,722.6	2.7	4.2	11.8	-	-	-	-	11. Financial and insurance activities
12. กิจกรรมอสังหาริมทรัพย์	71.9	18,639.8	-	1.2	2.9	-	-	6.8	-	12. Real estate activities
13. กิจกรรมทางวิชาชีพ วิทยาศาสตร์ และเทคนิค	136.7	28,334.6	0.7	0.6	8.7	-	-	2.5	-	13. Professional, scientific and technical activities
14. กิจกรรมการบริหารและการบริการสนับสนุน	188.5	13,602.7	-	21.7	10.5	8.8	-	7.8	0.5	14. Administrative and support service activities
15. การบริหารราชการ การป้องกันประเทศ การประกันสังคม	-	-	-	-	-	-	-	-	-	15. Public administration and defence; compulsory social security
16. การศึกษา	63.7	30,483.1	-	-	-	0.3	-	-	-	16. Education
17. กิจกรรมด้านสุขภาพและงานสังคมสงเคราะห์	43.6	26,427.0	-	3.7	1.0	-	-	-	0.6	17. Human health and social work activities
18. ศิลปะ ความบันเทิง และนันทนาการ	25.4	12,833.3	-	2.8	8.0	0.6	-	2.2	-	18. Arts, entertainment and recreation
19. กิจกรรมบริการด้านอื่น ๆ	51.0	12,276.0	1.0	4.1	0.3	1.4	1.4	5.9	-	19. Other service activities
20. กิจกรรมการจ้างงานในครัวเรือนส่วนบุคคล การผลิตสินค้าและบริการที่ทำขึ้นเองเพื่อใช้ในครัวเรือน	110.0	9,215.1	-	4.9	1.3	71.0	0.8	66.9	2.8	20. Activities of households as employers; undifferentiated goods and services-producingactivities of households for own use
21. กิจกรรมขององค์การระหว่างประเทศ	3.1	55,354.7	-	-	-	-	-	-	-	21. Activities of extraterritorial organizations and bodies
22. ไม่ทราบ	29.2	16,563.9	-	-	2.0	-	-	-	-	22. Unknown

ไตรมาสที่ 2/2558 : Quarter 2/2015

หน่วยเป็นพัน : In Thousands

อุตสาหกรรม	จำนวนลูกจ้าง	ค่าจ้างเฉลี่ย	ลูกจ้างเอกชนที่ได้รับผลประโยชน์อื่น ๆ Private Employee Receive Fringe Benefit								INDUSTRY
	เอกชน		ได้รับเป็นเงิน In Cash				ได้รับเป็นสิ่งของ In Kind				
	Total Private Employee		โบนัส Bonus	ค่าล่วงเวลา Overtime	เงินอื่นๆ Other Income	อาหาร Food	เครื่องแต่งกาย Clothes	ที่อยู่อาศัย Housing	อื่นๆ Others		
ชาย	1,640.4	18,665.7	2.7	125.2	127.6	71.4	0.9	74.6	7.0	MALE	
1 เกษตรกรรม การป่าไม้ และการประมง	18.3	7,670.0	-	-	-	-	-	10.0	-	- 1. Agriculture, forestry and fishing	
2.การทำเหมืองแร่ และเหมืองหิน	3.3	29,140.8	-	-	-	-	-	-	-	- 2. Mining and quarrying	
3. การผลิต	479.3	17,198.6	-	51.2	22.7	8.0	0.9	14.1	-	- 3. Manufacturing	
4. ไฟฟ้า ก๊าซ ไอน้ำและระบบปรับอากาศ	-	-	-	-	-	-	-	-	-	- 4. Electricity, gas, steam and air conditioning supply	
5. การจัดหา น้ำ การจัดการและการบำบัดน้ำเสีย ของเสีย และสิ่งปฏิกูล	-	-	-	-	-	-	-	-	-	- 5. Water supply; sewerage, waste management and remediation activities	
6. การก่อสร้าง	137.2	15,569.1	-	15.6	5.5	-	-	10.8	-	- 6. Construction	
7. การขายส่ง และการขายปลีก การซ่อมยานยนต์	359.6	17,501.6	0.8	8.1	39.5	3.1	-	14.0	3.0	7. Wholesale and retail trade; repair of motor vehicles and motorcycles	
8. การขนส่ง และสถานที่เก็บสินค้า	127.8	18,095.3	-	19.3	18.1	1.8	-	6.2	1.5	8. Transportation and storage	
9. ที่พักแรมและบริการด้านอาหาร	87.9	14,552.2	1.9	4.4	13.1	50.6	-	3.5	1.1	9. Accommodation and food service activities	
10. ข้อมูลข่าวสารและการสื่อสาร	56.9	26,009.7	-	3.1	4.5	-	-	-	0.9	10. Information and communication	
11.กิจกรรมทางการเงินและการประกันภัย	79.1	29,161.5	-	1.1	4.8	-	-	-	-	- 11. Financial and insurance activities	
12. กิจกรรมอสังหาริมทรัพย์	22.0	25,352.2	-	1.2	0.9	-	-	1.9	-	- 12. Real estate activities	
13. กิจกรรมทางวิชาชีพ วิทยาศาสตร์ และเทคนิค	71.2	32,253.5	-	0.6	3.9	-	-	-	-	- 13. Professional, scientific and technical activities	
14. กิจกรรมการบริหารและการบริการสนับสนุน	92.5	13,356.1	-	13.6	7.7	4.5	-	4.4	-	- 14. Administrative and support service activities	
15. การบริหารราชการ การป้องกันประเทศ การประกันสังคม	-	-	-	-	-	-	-	-	-	- 15. Public administration and defence; compulsory social security	
16. การศึกษา	21.0	37,872.8	-	-	-	-	-	-	-	- 16. Education	
17. กิจกรรมด้านสุขภาพและงานสังคมสงเคราะห์	9.9	38,810.8	-	0.8	-	-	-	-	-	- 17. Human health and social work activities	
18. ศิลปะ ความบันเทิง และนันทนาการ	15.6	14,949.7	-	2.2	4.1	-	-	1.6	-	- 18. Arts, entertainment and recreation	
19. กิจกรรมบริการด้านอื่น ๆ	18.4	12,274.9	-	0.9	-	-	-	3.1	-	- 19. Other service activities	
20. กิจกรรมการจ้างงานในครัวเรือนส่วนบุคคล	22.3	11,143.1	-	3.1	0.7	3.4	-	5.2	0.5	20. Activities of households as employers; undifferentiated goods and services-producing activities of households for own use	
การผลิตสินค้าและบริการที่สร้างขึ้นเองเพื่อใช้ในครัวเรือน											
21. กิจกรรมขององค์กรระหว่างประเทศ	1.7	60,000.0	-	-	-	-	-	-	-	- 21. Activities of extraterritorial organizations and bodies	
22. ไม่ทราบ	16.7	15,528.8	-	-	2.0	-	-	-	-	- 22. Unknown	
หญิง	1,569.0	17,131.4	7.4	77.5	76.1	165.4	2.7	118.9	6.9	FEMALE	
1 เกษตรกรรม การป่าไม้ และการประมง	15.2	8,390.0	-	-	-	-	-	-	-	- 1. Agriculture, forestry and fishing	
2.การทำเหมืองแร่ และเหมืองหิน	1.6	80,000.0	-	-	-	-	-	-	-	- 2. Mining and quarrying	
3. การผลิต	450.6	15,357.6	0.9	33.6	17.3	7.3	-	11.3	-	- 3. Manufacturing	
4. ไฟฟ้า ก๊าซ ไอน้ำและระบบปรับอากาศ	-	-	-	-	-	-	-	-	-	- 4. Electricity, gas, steam and air conditioning supply	
5. การจัดหา น้ำ การจัดการและการบำบัดน้ำเสีย ของเสีย และสิ่งปฏิกูล	1.0	9,100.0	-	-	-	-	-	-	-	- 5. Water supply; sewerage, waste management and remediation activities	
6. การก่อสร้าง	49.9	18,201.2	-	9.0	4.1	-	-	4.5	-	- 6. Construction	
7. การขายส่ง และการขายปลีก การซ่อมยานยนต์	287.3	17,474.0	-	8.2	15.5	6.3	0.6	10.4	2.6	7. Wholesale and retail trade; repair of motor vehicles and motorcycles	
8. การขนส่ง และสถานที่เก็บสินค้า	59.4	21,484.6	-	-	7.1	4.7	-	4.6	-	- 8. Transportation and storage	
9. ที่พักแรมและบริการด้านอาหาร	125.3	13,057.9	0.6	6.3	9.4	72.0	-	12.0	0.4	9. Accommodation and food service activities	
10. ข้อมูลข่าวสารและการสื่อสาร	49.3	29,590.9	1.6	0.8	0.5	0.8	-	-	0.6	10. Information and communication	
11.กิจกรรมทางการเงินและการประกันภัย	97.7	22,937.9	2.7	3.1	6.9	-	-	-	-	- 11. Financial and insurance activities	
12. กิจกรรมอสังหาริมทรัพย์	49.9	15,684.9	-	-	2.0	-	-	5.0	-	- 12. Real estate activities	
13. กิจกรรมทางวิชาชีพ วิทยาศาสตร์ และเทคนิค	65.5	24,071.8	0.7	-	4.8	-	-	2.5	-	- 13. Professional, scientific and technical activities	
14. กิจกรรมการบริหารและการบริการสนับสนุน	96.0	13,840.2	-	8.1	2.8	4.4	-	3.4	0.5	14. Administrative and support service activities	
15. การบริหารราชการ การป้องกันประเทศ การประกันสังคม	-	-	-	-	-	-	-	-	-	- 15. Public administration and defence; compulsory social security	
16. การศึกษา	42.7	26,843.1	-	-	-	0.3	-	-	-	- 16. Education	
17. กิจกรรมด้านสุขภาพและงานสังคมสงเคราะห์	33.7	22,798.4	-	2.9	1.0	-	-	-	0.6	17. Human health and social work activities	
18. ศิลปะ ความบันเทิง และนันทนาการ	9.8	9,484.5	-	0.6	3.9	0.6	-	0.6	-	- 18. Arts, entertainment and recreation	
19. กิจกรรมบริการด้านอื่น ๆ	32.6	12,276.7	1.0	3.2	0.3	1.4	1.4	2.8	-	- 19. Other service activities	
20. กิจกรรมการจ้างงานในครัวเรือนส่วนบุคคล	87.8	8,726.2	-	1.8	0.6	67.6	0.8	61.7	2.3	20. Activities of households as employers; undifferentiated goods and services-producing activities of households for own use	
การผลิตสินค้าและบริการที่สร้างขึ้นเองเพื่อใช้ในครัวเรือน											
21. กิจกรรมขององค์กรระหว่างประเทศ	1.4	50,000.0	-	-	-	-	-	-	-	- 21. Activities of extraterritorial organizations and bodies	
22. ไม่ทราบ	12.5	17,951.8	-	-	-	-	-	-	-	- 22. Unknown	

## TABLE 17 GOVERNMENT EMPLOYEE BY AVERAGE WAGE, FRINGE BENEFIT, INDUSTRY, BANGKOK METROPOLIS

หน่วยเป็นพัน : In Thousands

[illegible]



TABLE 17 GOVERNMENT EMPLOYEE BY AVERAGE WAGE, FRINGE BENEFIT, INDUSTRY AND SEX , BANGKOK METROPOLIS

ไตรมาสที่ 2/2558 : Quarter 2/2015

หน่วยเป็นพัน : In Thousands

อุตสาหกรรม	จำนวน	ค่าจ้างเฉลี่ย	ลูกจ้างรัฐบาลที่ได้รับผลประโยชน์อื่นๆ Government Employee Receive Fringe Benefit								INDUSTRY
	ลูกจ้างรัฐบาล Total Government Employee		ได้รับเป็นเงิน In Cash			ได้รับเป็นสิ่งของ In Kind					
			โบนัส Bonus	ค่าล่วงเวลา Overtime	เงินอื่นๆ Other Income	อาหาร Food	เครื่องแต่งกาย Clothes	ที่อยู่อาศัย Housing	อื่นๆ Others		
ชาย	247.1	26,934.9	1.8	11.9	23.2	1.6	1.8	1.8	-	MALE	
1 เกษตรกรรม การป่าไม้ และการประมง	-	-	-	-	-	-	-	-	-	- 1. Agriculture, forestry and fishing	
2.การทำเหมืองแร่ และเหมืองหิน	-	-	-	-	-	-	-	-	-	- 2. Mining and quarrying	
3. การผลิต	7.6	30,375.3	-	-	2.0	-	-	0.6	-	- 3. Manufacturing	
4. ไฟฟ้า ก๊าซ ไอน้ำและระบบปรับอากาศ	10.2	40,133.9	-	0.5	-	-	-	-	-	- 4. Electricity, gas, steam and air conditioning supply	
5. การจัดหาน้ำ การจัดการและการบำบัดน้ำเสีย ของเสีย และสิ่งปฏิกูล	5.8	20,633.3	-	-	0.5	-	-	-	-	- 5. Water supply; sewerage, waste management and remediation activities	
6. การก่อสร้าง	-	-	-	-	-	-	-	-	-	- 6. Construction	
7. การขายส่ง และการขายปลีก การซ่อมยานยนต์	0.6	7,000.0	-	-	-	-	-	-	-	- 7. Wholesale and retail trade; repair of motor vehicles andmotorcycles	
8. การขนส่ง และสถานที่เก็บสินค้า	33.3	34,695.0	1.8	4.9	2.2	-	-	-	-	- 8. Transportation and storage	
9. ที่พักแรมและบริการด้านอาหาร	0.7	9,000.0	-	0.7	-	0.7	-	-	-	- 9. Accommodation and food service activities	
10. ข้อมูลข่าวสารและการสื่อสาร	11.2	30,631.9	-	-	-	-	-	-	-	- 10. Information and communication	
11.กิจกรรมทางการเงินและการประกันภัย	8.9	36,521.8	-	-	0.9	-	-	-	-	- 11. Financial and insurance activities	
12. กิจกรรมอสังหาริมทรัพย์	-	-	-	-	-	-	-	-	-	- 12. Real estate activities	
13. กิจกรรมทางวิชาชีพ วิทยาศาสตร์ และเทคนิค	3.1	15,639.9	-	-	-	-	-	-	-	- 13. Professional, scientific and technical activities	
14. กิจกรรมการบริหารและการสนับสนุน	0.6	13,000.0	-	-	-	-	-	-	-	- 14. Administrative and support service activities	
15. การบริหารราชการ การป้องกันประเทศ การประกันสังคม	113.9	24,235.2	-	4.2	12.9	0.9	1.8	0.7	-	- 15. Public administration and defence; compulsory social security	
16. การศึกษา	30.2	30,433.4	-	-	4.6	-	-	0.4	-	- 16. Education	
17. กิจกรรมด้านสุขภาพและงานสังคมสงเคราะห์	20.5	15,262.6	-	1.5	-	-	-	-	-	- 17. Human health and social work activities	
18. ศิลปะ ความบันเทิง และนันทนาการ	0.7	30,000.0	-	-	-	-	-	-	-	- 18. Arts, entertainment and recreation	
19. กิจกรรมบริการด้านอื่น ๆ	-	-	-	-	-	-	-	-	-	- 19. Other service activities	
20. กิจกรรมการจ้างงานในครัวเรือนส่วนบุคคล การผลิตสินค้าและบริการที่ทำขึ้นเองเพื่อใช้ในครัวเรือน	-	-	-	-	-	-	-	-	-	- 20. Activities of households as employers; undifferentiated goods and services-producingactivities of households for own use	
21. กิจกรรมขององค์การระหว่างประเทศ	-	-	-	-	-	-	-	-	-	- 21. Activities of extraterritorial organizations and bodies	
22. ไม่ทราบ	-	-	-	-	-	-	-	-	-	- 22. Unknown	
หญิง	239.5	25,386.5	4.7	5.5	20.3	0.6	2.8	1.8	0.7	FEMALE	
1 เกษตรกรรม การป่าไม้ และการประมง	-	-	-	-	-	-	-	-	-	- 1. Agriculture, forestry and fishing	
2.การทำเหมืองแร่ และเหมืองหิน	0.6	60,000.0	-	-	-	-	-	-	-	- 2. Mining and quarrying	
3. การผลิต	7.6	36,903.7	-	-	0.6	-	-	-	-	- 3. Manufacturing	
4. ไฟฟ้า ก๊าซ ไอน้ำและระบบปรับอากาศ	9.9	25,678.0	-	-	0.4	-	-	-	-	- 4. Electricity, gas, steam and air conditioning supply	
5. การจัดหาน้ำ การจัดการและการบำบัดน้ำเสีย ของเสีย และสิ่งปฏิกูล	1.1	20,000.0	-	-	-	-	-	-	-	- 5. Water supply; sewerage, waste management and remediation activities	
6. การก่อสร้าง	-	-	-	-	-	-	-	-	-	- 6. Construction	
7. การขายส่ง และการขายปลีก การซ่อมยานยนต์	-	-	-	-	-	-	-	-	-	- 7. Wholesale and retail trade; repair of motor vehicles andmotorcycles	
8. การขนส่ง และสถานที่เก็บสินค้า	14.9	28,776.3	-	2.1	1.6	-	0.7	-	-	- 8. Transportation and storage	
9. ที่พักแรมและบริการด้านอาหาร	-	-	-	-	-	-	-	-	-	- 9. Accommodation and food service activities	
10. ข้อมูลข่าวสารและการสื่อสาร	5.7	45,806.2	-	-	-	-	-	-	-	- 10. Information and communication	
11.กิจกรรมทางการเงินและการประกันภัย	8.3	41,816.9	2.1	-	-	-	2.1	-	-	- 11. Financial and insurance activities	
12. กิจกรรมอสังหาริมทรัพย์	-	-	-	-	-	-	-	-	-	- 12. Real estate activities	
13. กิจกรรมทางวิชาชีพ วิทยาศาสตร์ และเทคนิค	3.3	17,484.4	-	-	-	-	-	-	-	- 13. Professional, scientific and technical activities	
14. กิจกรรมการบริหารและการบริการสนับสนุน	-	-	-	-	-	-	-	-	-	- 14. Administrative and support service activities	
15. การบริหารราชการ การป้องกันประเทศ การประกันสังคม	104.5	22,949.6	2.6	2.7	7.3	-	-	0.8	-	- 15. Public administration and defence; compulsory social security	
16. การศึกษา	51.9	27,231.4	-	-	7.6	-	-	1.1	0.7	16. Education	
17. กิจกรรมด้านสุขภาพและงานสังคมสงเคราะห์	31.0	18,581.6	-	0.8	2.9	0.6	-	-	-	- 17. Human health and social work activities	
18. ศิลปะ ความบันเทิง และนันทนาการ	0.7	8,500.0	-	-	-	-	-	-	-	- 18. Arts, entertainment and recreation	
19. กิจกรรมบริการด้านอื่น ๆ	-	-	-	-	-	-	-	-	-	- 19. Other service activities	
20. กิจกรรมการจ้างงานในครัวเรือนส่วนบุคคล การผลิตสินค้าและบริการที่ทำขึ้นเองเพื่อใช้ในครัวเรือน	-	-	-	-	-	-	-	-	-	- 20. Activities of households as employers; undifferentiated goods and services-producingactivities of households for own use	
21. กิจกรรมขององค์การระหว่างประเทศ	-	-	-	-	-	-	-	-	-	- 21. Activities of extraterritorial organizations and bodies	
22. ไม่ทราบ	-	-	-	-	-	-	-	-	-	- 22. Unknown	

ตารางที่ 18 จำนวนลูกจ้าง จำแนกตามอาชีพ ระดับของรายได้ กรุงเทพมหานคร  
TABLE 18 EMPLOYEE BY OCCUPATION, INCOME CLASS , BANGKOK METROPOLIS

ไตรมาสที่ 2/2558 : Quarter 2/2015

หน่วยเป็นพัน : In Thousands

ระดับของรายได้	อาชีพ Occupation											INCOME CLASS
	รวม	ผู้จัดการ	ผู้ประกอบการวิชาชีพ	เจ้าหน้าที่เทคนิค	เสมียน	พนักงานบริการ	ด้านการเกษตร	ช่างฝีมือและผู้ปฏิบัติ	ผู้ควบคุมเครื่องจักร	ผู้ประกอบอาชีพ	คนงานซึ่งมิ	
		ผู้บัญญัติกฎหมาย	ด้านต่างๆ	และผู้ประกอบ	ผู้จำหน่ายสินค้า	Service	ป่าไม้และประมง	งานที่เกี่ยวข้อง	งานด้านการประกอบ	งานพื้นฐาน	ได้จำแนกไว้	
		Legislators	Profes-	วิชาชีพ							ในหมวดอื่น	
		Total	& Managers	sional								
ยอดรวม	3,732.8	297.9	543.9	449.6	406.8	598.9	18.9	471.6	445.3	467.1	32.8	TOTAL
ต่ำกว่า 1,501 บาท	0.9	-	-	-	-	-	-	-	0.9	-	-	Less than 1,501 Baht
1,501 - 2,500 บาท	1.4	-	-	0.6	-	-	-	-	-	0.8	-	1,501 - 2,500 Baht
2,501 - 3,500 บาท	12.7	-	-	-	-	2.5	-	-	-	10.1	-	2,501 - 3,500 Baht
3,501 - 4,500 บาท	7.2	-	-	-	-	0.4	-	1.6	-	5.2	-	3,501 - 4,500 Baht
4,501 - 5,500 บาท	12.5	-	-	0.9	-	3.5	-	0.6	2.0	5.6	-	4,501 - 5,500 Baht
5,501 - 6,500 บาท	52.4	-	-	-	3.3	16.5	2.2	6.6	3.8	19.9	-	5,501 - 6,500 Baht
6,501 - 7,500 บาท	101.0	-	1.9	0.4	4.0	21.9	1.2	20.3	13.4	37.8	-	6,501 - 7,500 Baht
7,501 - 10,000 บาท	996.3	0.7	9.7	20.3	67.7	192.4	9.7	198.7	198.5	297.5	1.3	7,501 - 10,000 Baht
10,001 - 15,000 บาท	1,029.5	26.9	63.8	88.8	164.2	239.0	5.8	166.4	180.6	82.8	11.0	10,001 - 15,000 Baht
15,001 - 20,000 บาท	600.2	39.7	134.0	159.5	102.6	68.1	-	50.9	34.3	4.9	6.3	15,001 - 20,000 Baht
20,001 - 30,000 บาท	459.2	68.9	160.2	106.3	51.1	39.5	-	16.7	9.8	-	6.8	20,001 - 30,000 Baht
มากกว่า 30,000 บาท	422.9	156.5	166.5	69.4	9.3	11.6	-	6.5	2.0	-	1.1	More than 30,000 Baht
ไม่ทราบ	36.7	5.2	7.9	3.5	4.6	3.6	-	3.2	-	2.4	6.3	Unknown

ตารางที่ 18 จำนวนลูกจ้าง จำแนกตามอาชีพ ระดับของรายได้ และเพศ กรุงเทพมหานคร  
TABLE 18 EMPLOYEE BY OCCUPATION, INCOME CLASS AND SEX , BANGKOK METROPOLIS

ไตรมาสที่ 2/2558 : Quarter 2/2015

หน่วยเป็นพัน : In Thousands

ระดับของรายได้	อาชีพ Occupation											INCOME CLASS
	รวม	ผู้จัดการ	ผู้ประกอบการวิชาชีพ	เจ้าหน้าที่เทคนิค	เสมียน	พนักงานบริการ	ด้านการเกษตร	ช่างฝีมือและผู้ปฏิบัติ	ผู้ควบคุมเครื่องจักร	ผู้ประกอบการอาชีพ	คนงานซึ่งมิ	
		ผู้บัญญัติกฎหมาย	ด้านต่างๆ	และผู้ประกอบ		ผู้จำหน่ายสินค้า	ป่าไม้และประมง	งานที่เกี่ยวข้อง	งานด้านการประกอบ	งานพื้นฐาน	ได้จำแนกไว้	
	Total	Legislators & Managers	Profes- sional	Technicians	Clerks	Service Workers	Agricultural & Fishery	Craft & associat	Plant & Machine controlors	Elementary occupations	Not classifiable	
ชาย	1,905.2	143.8	261.6	223.8	127.8	278.8	11.7	367.4	314.1	158.2	17.9	MALE
ต่ำกว่า 1,501 บาท	0.9	-	-	-	-	-	-	-	0.9	-	-	Less than 1,501 Baht
1,501 - 2,500 บาท	-	-	-	-	-	-	-	-	-	-	-	1,501 - 2,500 Baht
2,501 - 3,500 บาท	6.2	-	-	-	-	-	-	-	-	6.2	-	2,501 - 3,500 Baht
3,501 - 4,500 บาท	-	-	-	-	-	-	-	-	-	-	-	3,501 - 4,500 Baht
4,501 - 5,500 บาท	4.1	-	-	0.9	-	2.2	-	-	1.1	-	-	4,501 - 5,500 Baht
5,501 - 6,500 บาท	17.6	-	-	-	0.7	6.1	-	5.2	1.1	4.5	-	5,501 - 6,500 Baht
6,501 - 7,500 บาท	40.9	-	1.9	0.4	-	8.6	1.2	15.1	6.0	7.6	-	6,501 - 7,500 Baht
7,501 - 10,000 บาท	463.6	0.7	1.9	12.8	19.2	76.2	6.2	134.8	109.3	101.2	1.3	7,501 - 10,000 Baht
10,001 - 15,000 บาท	600.7	14.6	20.0	44.9	58.5	123.3	4.3	143.5	152.6	32.8	6.2	10,001 - 15,000 Baht
15,001 - 20,000 บาท	291.3	14.8	61.2	71.6	30.8	30.6	-	44.8	31.5	4.0	2.1	15,001 - 20,000 Baht
20,001 - 30,000 บาท	237.3	35.1	85.8	48.1	13.9	25.4	-	14.8	9.8	-	4.5	20,001 - 30,000 Baht
มากกว่า 30,000 บาท	225.1	76.5	89.1	42.0	3.1	6.0	-	6.0	2.0	-	0.5	More than 30,000 Baht
ไม่ทราบ	17.6	2.2	1.7	3.1	1.7	0.5	-	3.2	-	1.8	3.4	Unknown
หญิง	1,827.6	154.1	282.3	225.8	279.0	320.1	7.2	104.2	131.2	308.9	14.9	FEMALE
ต่ำกว่า 1,501 บาท	-	-	-	-	-	-	-	-	-	-	-	Less than 1,501 Baht
1,501 - 2,500 บาท	1.4	-	-	0.6	-	-	-	-	-	0.8	-	1,501 - 2,500 Baht
2,501 - 3,500 บาท	6.4	-	-	-	-	2.5	-	-	-	3.9	-	2,501 - 3,500 Baht
3,501 - 4,500 บาท	7.2	-	-	-	-	0.4	-	1.6	-	5.2	-	3,501 - 4,500 Baht
4,501 - 5,500 บาท	8.4	-	-	-	-	1.3	-	0.6	1.0	5.6	-	4,501 - 5,500 Baht
5,501 - 6,500 บาท	34.8	-	-	-	2.6	10.3	2.2	1.4	2.7	15.5	-	5,501 - 6,500 Baht
6,501 - 7,500 บาท	60.1	-	-	-	4.0	13.4	-	5.1	7.4	30.2	-	6,501 - 7,500 Baht
7,501 - 10,000 บาท	532.7	-	7.8	7.5	48.5	116.2	3.5	63.9	89.2	196.3	-	7,501 - 10,000 Baht
10,001 - 15,000 บาท	428.8	12.3	43.7	43.9	105.7	115.8	1.5	23.0	28.1	50.0	4.9	10,001 - 15,000 Baht
15,001 - 20,000 บาท	308.9	24.9	72.8	87.9	71.8	37.5	-	6.1	2.8	0.9	4.3	15,001 - 20,000 Baht
20,001 - 30,000 บาท	221.9	33.9	74.4	58.1	37.2	14.1	-	1.9	-	-	2.3	20,001 - 30,000 Baht
มากกว่า 30,000 บาท	197.9	80.1	77.4	27.4	6.3	5.6	-	0.6	-	-	0.6	More than 30,000 Baht
ไม่ทราบ	19.1	3.0	6.2	0.4	2.9	3.1	-	-	-	0.6	2.9	Unknown

ตารางที่ 19 จำนวนลูกจ้าง จำแนกตามอุตสาหกรรม ระดับของรายได้ กรุงเทพมหานคร

TABLE 19 EMPLOYEE BY INDUSTRY, INCOME CLASS, BANGKOK METROPOLIS

ไตรมาสที่ 2/2558 : Quarter 2/2015

หน่วยเป็นพัน : In Thousands

ระดับของรายได้	อุตสาหกรรม Industry												INCOME CLASS
	รวม	เกษตรกรรม	การทำเหมืองแร่	การผลิต	ไฟฟ้า ก๊าซ	จัดหาน้ำ บำบัดน้ำเสีย	การก่อสร้าง	การขายส่ง	การขายส่ง และ	ที่พักแรมและ	ข้อมูลข่าวสาร	การเงินและ	
	การป่าไม้				ไอน้ำระบบปรับอากาศ	และประปา		การขายปลีก	สถานที่เก็บสินค้า	บริการด้านอาหาร	และการสื่อสาร	การประกันภัย	
	และการประมง	และเหมืองหิน		Manufac	อากาศ	Water supply	Construction	การซ่อมยานยนต์	Transportation	Accommodation	Information	Financial	
	Total	Agriculture	Mining	turing	Electricity	sewerage, waste		whole sale&retail	and storage	and food service	&communication	intermedation	
ยอดรวม	3,732.8	33.5	5.5	948.9	20.1	7.8	188.3	651.0	239.6	213.9	123.0	197.7	TOTAL
ต่ำกว่า 1,501 บาท	0.9	-	-	-	-	-	-	0.9	-	-	-	-	Less than 1,501 Baht
1,501 - 2,500 บาท	1.4	-	-	-	-	-	-	-	-	-	-	0.6	1,501 - 2,500 Baht
2,501 - 3,500 บาท	12.7	3.2	-	1.1	-	-	-	-	-	1.0	-	0.5	2,501 - 3,500 Baht
3,501 - 4,500 บาท	7.2	0.8	-	1.6	-	-	-	0.7	-	0.4	-	-	3,501 - 4,500 Baht
4,501 - 5,500 บาท	12.5	-	-	3.5	-	-	-	2.3	0.6	0.7	-	-	4,501 - 5,500 Baht
5,501 - 6,500 บาท	52.4	-	-	6.3	-	-	7.8	4.7	2.6	7.5	-	-	5,501 - 6,500 Baht
6,501 - 7,500 บาท	101.0	0.9	-	38.3	-	-	1.5	18.4	0.9	4.5	0.6	-	6,501 - 7,500 Baht
7,501 - 10,000 บาท	996.3	26.0	-	385.2	2.0	1.0	64.8	155.4	40.6	92.8	2.2	10.9	7,501 - 10,000 Baht
10,001 - 15,000 บาท	1,029.5	1.9	-	234.7	5.6	1.8	57.3	243.8	90.6	59.6	18.2	40.4	10,001 - 15,000 Baht
15,001 - 20,000 บาท	600.2	0.8	-	107.6	0.6	4.6	17.8	119.6	35.7	28.2	34.6	47.3	15,001 - 20,000 Baht
20,001 - 30,000 บาท	459.2	-	2.8	84.8	3.4	-	18.2	58.6	34.1	9.1	34.1	50.3	20,001 - 30,000 Baht
มากกว่า 30,000 บาท	422.9	-	2.7	82.0	8.5	0.5	19.7	43.2	30.3	10.2	33.3	44.2	More than 30,000 Baht
ไม่ทราบ	36.7	-	-	3.8	-	-	1.3	3.5	4.2	-	-	3.7	Unknown

ตารางที่ 19 จำนวนลูกจ้าง จำแนกตามอุตสาหกรรม ระดับของรายได้ กรุงเทพมหานคร (ต่อ)  
TABLE 19 EMPLOYEE BY INDUSTRY, INCOME CLASS , BANGKOK METROPOLIS (Contd.)

ไตรมาสที่ 2/2558 : Quarter 2/2015

หน่วยเป็นพัน : In Thousands

ระดับของรายได้	อุตสาหกรรม (ต่อ) Industry (Contd.)											INCOME CLASS
	กิจกรรม	กิจกรรมทางวิชาชีพ	การบริหารสนับสนุน	การบริหารราชการ	การศึกษา	กิจกรรมด้านสุขภาพ	ศิลปะ ความบันเทิง	บริการ	งานในครัวเรือน	กิจกรรมของ	ไม่ทราบ	
	อสังหาริมทรัพย์	วิทยและเทคโนโลยี	และป้องกันประเทศ	ป้องกันประเทศ		งานสังคมสงเคราะห์	และนันทนาการ	ด้านอื่นๆ	ส่วนบุคคล	องค์กร		
	Real estate activities	Professional,scientific technical activities	Administrative and support service activities	Public administration defence	Education	Health and social work	Art, entertainment	Other service	Activities of household	Extra-territorial	Unknown	
ยอดรวม	71.9	145.7	189.1	221.0	148.4	99.3	27.4	51.6	110.0	3.1	35.9	TOTAL
ต่ำกว่า 1,501 บาท	-	-	-	-	-	-	-	-	-	-	-	Less than 1,501 Baht
1,501 - 2,500 บาท	0.8	-	-	-	-	-	-	-	-	-	-	1,501 - 2,500 Baht
2,501 - 3,500 บาท	-	-	-	-	-	-	2.6	-	4.4	-	-	2,501 - 3,500 Baht
3,501 - 4,500 บาท	1.1	-	-	-	-	-	0.9	0.6	1.0	-	-	3,501 - 4,500 Baht
4,501 - 5,500 บาท	0.8	-	-	-	-	-	0.9	0.8	3.1	-	-	4,501 - 5,500 Baht
5,501 - 6,500 บาท	2.6	-	8.8	0.5	-	-	3.9	0.8	7.1	-	-	5,501 - 6,500 Baht
6,501 - 7,500 บาท	4.7	0.8	6.2	-	-	0.3	-	4.5	19.6	-	-	6,501 - 7,500 Baht
7,501 - 10,000 บาท	21.0	8.5	63.4	17.6	7.2	18.7	6.6	16.7	54.3	-	1.7	7,501 - 10,000 Baht
10,001 - 15,000 บาท	12.5	25.6	73.1	55.5	28.7	25.3	4.4	18.8	15.9	-	15.7	10,001 - 15,000 Baht
15,001 - 20,000 บาท	14.0	38.4	19.2	54.8	29.2	26.7	3.3	5.9	3.1	-	8.8	15,001 - 20,000 Baht
20,001 - 30,000 บาท	6.2	37.3	12.2	51.4	33.0	13.5	2.7	3.0	1.5	-	3.1	20,001 - 30,000 Baht
มากกว่า 30,000 บาท	8.2	32.4	6.2	38.7	47.7	10.5	1.7	-	-	3.1	-	More than 30,000 Baht
ไม่ทราบ	-	2.7	-	2.7	2.6	4.1	0.6	0.7	-	-	6.7	Unknown

ตารางที่ 19 จำนวนลูกจ้าง จำแนกตามอุตสาหกรรม ระดับของรายได้ และเพศ กรุงเทพมหานคร  
TABLE 19 EMPLOYEE BY INDUSTRY, INCOME CLASS AND SEX , BANGKOK METROPOLIS

ไตรมาสที่ 2/2558 : Quarter 2/2015

หน่วยเป็นพัน : In Thousands

ระดับของรายได้	อุตสาหกรรม Industry												INCOME CLASS
	รวม	เกษตรกรรม	การทำเหมืองแร่	การผลิต	ไฟฟ้า ก๊าซ	การจัดหาน้ำ บำบัดน้ำเสีย	การก่อสร้าง	การขายส่ง	การขนส่ง และ	ที่พักแรมและ	ข้อมูลข่าวสาร	กิจกรรมการเงินและ	
	และการประมง	การป่าไม้	และเหมืองหิน	การขุด	ไอน้ำระบบปรับอากาศ	และประปา		การขายปลีก	สถานที่เก็บสินค้า	บริการด้านอาหาร	และการสื่อสาร	การประกันภัย	
	Total	Agriculture	Mining	Manufacturing	Electricity	Water supply sewerage, waste	Construction	การช้อปปิ้ง whole sale&retail	Transportation and storage	Accommodation and food service	Information and communication	Financial intermedation	
ชาย	1,905.2	18.3	3.3	489.9	10.2	5.8	138.5	361.2	163.4	88.6	68.0	91.1	MALE
ต่ำกว่า 1,501 บาท	0.9	-	-	-	-	-	-	0.9	-	-	-	-	Less than 1,501 Baht
1,501 - 2,500 บาท	-	-	-	-	-	-	-	-	-	-	-	-	1,501 - 2,500 Baht
2,501 - 3,500 บาท	6.2	3.2	-	-	-	-	-	-	-	-	-	-	2,501 - 3,500 Baht
3,501 - 4,500 บาท	-	-	-	-	-	-	-	-	-	-	-	-	3,501 - 4,500 Baht
4,501 - 5,500 บาท	4.1	-	-	-	-	-	-	1.1	-	0.7	-	-	4,501 - 5,500 Baht
5,501 - 6,500 บาท	17.6	-	-	2.2	-	-	4.9	-	0.7	1.7	-	-	5,501 - 6,500 Baht
6,501 - 7,500 บาท	40.9	-	-	19.6	-	-	1.5	8.3	0.9	1.2	-	-	6,501 - 7,500 Baht
7,501 - 10,000 บาท	463.6	13.2	-	187.9	0.9	-	44.3	87.8	30.0	31.1	1.4	4.3	7,501 - 10,000 Baht
10,001 - 15,000 บาท	600.7	1.9	-	124.1	2.2	1.8	46.8	145.5	69.5	30.4	11.2	21.0	10,001 - 15,000 Baht
15,001 - 20,000 บาท	291.3	-	-	60.5	-	3.6	15.1	56.1	23.7	14.8	17.0	19.1	15,001 - 20,000 Baht
20,001 - 30,000 บาท	237.3	-	2.8	47.5	1.5	-	13.5	33.1	18.7	5.6	22.4	21.2	20,001 - 30,000 Baht
มากกว่า 30,000 บาท	225.1	-	0.6	45.0	5.6	0.5	10.9	27.5	17.5	3.2	16.0	22.4	More than 30,000 Baht
ไม่ทราบ	17.6	-	-	3.1	-	-	1.3	1.0	2.4	-	-	3.1	Unknown
หญิง	1,827.6	15.2	2.2	459.0	9.9	2.1	49.9	289.8	76.1	125.3	55.0	106.6	FEMALE
ต่ำกว่า 1,501 บาท	-	-	-	-	-	-	-	-	-	-	-	-	Less than 1,501 Baht
1,501 - 2,500 บาท	1.4	-	-	-	-	-	-	-	-	-	-	0.6	1,501 - 2,500 Baht
2,501 - 3,500 บาท	6.4	-	-	1.1	-	-	-	-	-	1.0	-	0.5	2,501 - 3,500 Baht
3,501 - 4,500 บาท	7.2	0.8	-	1.6	-	-	-	0.7	-	0.4	-	-	3,501 - 4,500 Baht
4,501 - 5,500 บาท	8.4	-	-	3.5	-	-	-	1.3	0.6	-	-	-	4,501 - 5,500 Baht
5,501 - 6,500 บาท	34.8	-	-	4.1	-	-	2.8	4.7	1.9	5.8	-	-	5,501 - 6,500 Baht
6,501 - 7,500 บาท	60.1	0.9	-	18.6	-	-	-	10.1	-	3.3	0.6	-	6,501 - 7,500 Baht
7,501 - 10,000 บาท	532.7	12.8	-	197.4	1.1	1.0	20.5	67.6	10.5	61.7	0.8	6.5	7,501 - 10,000 Baht
10,001 - 15,000 บาท	428.8	-	-	110.6	3.4	-	10.5	98.3	21.1	29.2	7.0	19.4	10,001 - 15,000 Baht
15,001 - 20,000 บาท	308.9	0.8	-	47.1	0.6	1.1	2.7	63.5	12.0	13.4	17.6	28.2	15,001 - 20,000 Baht
20,001 - 30,000 บาท	221.9	-	-	37.3	1.9	-	4.6	25.5	15.4	3.5	11.7	29.1	20,001 - 30,000 Baht
มากกว่า 30,000 บาท	197.9	-	2.2	37.0	2.9	-	8.8	15.7	12.8	7.0	17.3	21.8	More than 30,000 Baht
ไม่ทราบ	19.1	-	-	0.7	-	-	-	2.5	1.8	-	-	0.6	Unknown

ตารางที่ 19 จำนวนลูกจ้าง จำแนกตามอุตสาหกรรม ระดับของรายได้ และเพศ กรุงเทพมหานคร (ต่อ)  
TABLE 19 EMPLOYEE BY INDUSTRY, INCOME CLASS AND SEX , BANGKOK METROPOLIS (Contd.)

ไตรมาสที่ 2/2558 : Quarter 2/2015

หน่วยเป็นพัน : In Thousands

ระดับของรายได้	อุตสาหกรรม (ต่อ) Industry (Contd.)											INCOME CLASS
	กิจกรรมอสังหาริมทรัพย์ Real estate activities	กิจกรรมทางวิชาชีพ วิทย์และเทคโนโลยี Professional, scientific and technical activities	การบริหารสนับสนุน และป้องกันประเทศ Administrative and support service activities	การบริหารราชการ ป้องกันประเทศ Public administration defence	การศึกษา Education	กิจกรรมด้านสุขภาพ งานสังคมสงเคราะห์ Health and social work	ศิลปะ ความบันเทิง และนันทนาการ Art, entertainment	บริการด้านอื่นๆ Other service	งานในครัวเรือน ส่วนบุคคล Activities of household	กิจกรรมของ องค์กร Extra-territorial	ไม่ทราบ Unknown	
ชาย	22.0	75.5	93.1	115.5	52.4	31.0	16.2	18.4	22.3	1.7	18.9	MALE
ต่ำกว่า 1,501 บาท	-	-	-	-	-	-	-	-	-	-	-	Less than 1,501 Ba
1,501 - 2,500 บาท	-	-	-	-	-	-	-	-	-	-	-	1,501 - 2,500 Bah
2,501 - 3,500 บาท	-	-	-	-	-	-	1.6	-	1.5	-	-	2,501 - 3,500 Bah
3,501 - 4,500 บาท	-	-	-	-	-	-	-	-	-	-	-	3,501 - 4,500 Bah
4,501 - 5,500 บาท	0.8	-	-	-	-	-	0.9	0.8	-	-	-	4,501 - 5,500 Bah
5,501 - 6,500 บาท	2.1	-	1.4	-	-	-	3.2	-	1.2	-	-	5,501 - 6,500 Bah
6,501 - 7,500 บาท	0.4	-	3.4	-	-	-	-	1.7	3.9	-	-	6,501 - 7,500 Bah
7,501 - 10,000 บาท	2.5	2.5	20.4	7.9	4.2	8.6	1.5	7.2	6.7	-	1.3	7,501 - 10,000 Baht
10,001 - 15,000 บาท	4.8	11.9	54.8	33.0	7.6	13.0	2.0	3.7	6.7	-	8.9	10,001 - 15,000 Baht
15,001 - 20,000 บาท	2.2	19.1	8.1	26.0	8.7	4.4	2.8	3.8	0.8	-	5.6	15,001 - 20,000 Baht
20,001 - 30,000 บาท	4.1	18.4	2.9	26.5	12.7	-	2.7	1.2	1.5	-	0.9	20,001 - 30,000 Baht
มากกว่า 30,000 บาท	5.0	22.4	2.2	20.5	18.1	4.4	1.7	-	-	1.7	-	More than 30,000 Baht
ไม่ทราบ	-	1.2	-	1.6	1.2	0.5	-	-	-	-	2.2	Unknown
หญิง	49.9	70.3	96.0	105.6	96.0	68.3	11.2	33.3	87.8	1.4	17.0	FEMALE
ต่ำกว่า 1,501 บาท	-	-	-	-	-	-	-	-	-	-	-	Less than 1,501 Ba
1,501 - 2,500 บาท	0.8	-	-	-	-	-	-	-	-	-	-	1,501 - 2,500 Bah
2,501 - 3,500 บาท	-	-	-	-	-	-	1.0	-	2.9	-	-	2,501 - 3,500 Bah
3,501 - 4,500 บาท	1.1	-	-	-	-	-	0.9	0.6	1.0	-	-	3,501 - 4,500 Bah
4,501 - 5,500 บาท	-	-	-	-	-	-	-	-	3.1	-	-	4,501 - 5,500 Bah
5,501 - 6,500 บาท	0.5	-	7.4	0.5	-	-	0.6	0.8	5.8	-	-	5,501 - 6,500 Bah
6,501 - 7,500 บาท	4.3	0.8	2.8	-	-	0.3	-	2.8	15.7	-	-	6,501 - 7,500 Bah
7,501 - 10,000 บาท	18.5	6.0	43.0	9.7	3.0	10.2	5.1	9.6	47.6	-	0.4	7,501 - 10,000 Baht
10,001 - 15,000 บาท	7.6	13.7	18.3	22.6	21.1	12.3	2.5	15.2	9.3	-	6.8	10,001 - 15,000 Baht
15,001 - 20,000 บาท	11.8	19.4	11.2	28.8	20.6	22.3	0.5	2.0	2.3	-	3.2	15,001 - 20,000 Baht
20,001 - 30,000 บาท	2.1	18.9	9.3	24.9	20.3	13.5	-	1.8	-	-	2.2	20,001 - 30,000 Baht
มากกว่า 30,000 บาท	3.2	10.0	4.0	18.1	29.5	6.1	-	-	-	1.4	-	More than 30,000 Baht
ไม่ทราบ	-	1.5	-	1.1	1.4	3.6	0.6	0.7	-	-	4.5	Unknown

CENTRAL REGION



## STATISTICAL TABLES CENTRAL REGION

TABLE 1	NUMBER OF POPULATION BY LABOR FORCE STATUS, AGE GROUP
TABLE 2	POPULATION 15 YEARS AND OVER BY MARITAL STATUS, LABOR FORCE STATUS
TABLE 3	POPULATION 15 YEARS AND OVER BY LEVEL OF EDUCATIONAL ATTAINMENT, LABOR FORCE STATUS
TABLE 4	EMPLOYED PERSONS BY LEVEL OF EDUCATIONAL ATTAINMENT, OCCUPATION
TABLE 5	EMPLOYED PERSONS BY LEVEL OF EDUCATIONAL ATTAINMENT, INDUSTRY
TABLE 6	EMPLOYED PERSONS BY WORK STATUS, OCCUPATION
TABLE 7	EMPLOYED PERSONS BY WORK STATUS, INDUSTRY
TABLE 8	EMPLOYED PERSONS BY OCCUPATION AND INDUSTRY
TABLE 9	EMPLOYED PERSONS BY OCCUPATION, HOURS WORKED PER WEEK, AVAILABILITY FOR ADDITIONAL WORK
TABLE 10	EMPLOYED PERSONS BY INDUSTRY, HOURS WORKED PER WEEK, AVAILABILITY FOR ADDITIONAL WORK
TABLE 11	EMPLOYED PERSONS BY WORK STATUS, HOURS WORKED PER WEEK, AVAILABILITY FOR ADDITIONAL WORK
TABLE 12	EMPLOYED PERSONS BY AGE GROUP, HOURS WORKED PER WEEK, AVAILABILITY FOR ADDITIONAL WORK
TABLE 13	UNEMPLOYED PERSONS, SEEKING JOP BY DURATION OF SEEKING JOP, LEVEL OF EDUCATIONAL ATTAINMENT
TABLE 14	UNEMPLOYED PERSONS, EVER WORKED BY LAST OCCUPATION, LAST INDUSTRY
TABLE 15	EMPLOYEE BY AVERAGE WAGE, FRINGE BENEFIT, INDUSTRY
TABLE 16	PRIVATE EMPLOYEE BY AVERAGE WAGE, FRINGE BENEFIT, INDUSTRY
TABLE 17	GOVERNMENT EMPLOYEE BY AVERAGE WAGE, FRINGE BENEFIT, INDUSTRY
TABLE 18	EMPLOYEE BY OCCUPATION, INCOME CLASS
TABLE 19	EMPLOYEE BY INDUSTRY, INCOME CLASS

ตารางที่ 1 จำนวนประชากรอายุ 15 ปีขึ้นไป จำแนกตามกลุ่มอายุ สถานภาพแรงงาน ภาคกลาง

TABLE 1 POPULATION 15 YEARS AND OVER BY AGE GROUP, LABOR FORCE STATUS , CENTRAL REGION

ไตรมาสที่ 2/2558 : Quarter 2/2015

หน่วยเป็นพัน : In Thousands

สถานภาพแรงงาน	รวม Total	กลุ่มอายุ Age Group								LABOR FORCE STATUS
		15-19	20-24	25-29	30-34	35-39	40-49	50-59	>= 60	
ประชากรอายุ 15 ปีขึ้นไป	16,187.7	1,189.6	1,464.5	1,640.3	1,720.9	1,759.6	3,240.1	2,517.7	2,655.0	POPULATION 15 YEARS AND OVER
กำลังแรงงานรวม	11,680.3	245.9	999.7	1,475.5	1,577.3	1,588.9	2,875.5	1,996.8	920.7	Total Labor Force
1. กำลังแรงงานปัจจุบัน	11,643.8	244.0	996.5	1,473.4	1,574.2	1,587.2	2,868.2	1,988.8	911.5	1. Current labor force
1.1 ผู้มีงานทำ	11,549.2	230.7	964.1	1,442.3	1,569.6	1,581.4	2,864.1	1,986.9	910.2	1.1 Employed
- ทำงาน	11,479.0	230.3	962.8	1,437.9	1,565.5	1,570.8	2,850.0	1,965.4	896.4	- At work
- ไม่ทำงานแต่มีงานประจำ	70.2	0.4	1.4	4.4	4.1	10.6	14.1	21.5	13.8	- With job but not at work
1.2 ผู้ว่างงาน	94.6	13.3	32.4	31.1	4.7	5.8	4.1	1.9	1.3	1.2 Unemployed
- หางานทำ	26.2	1.9	10.4	9.8	1.7	0.9	1.4	-	0.2	- Looking for work
- ไม่หางานทำ/พร้อมที่จะทำงาน	68.3	11.4	22.0	21.3	2.9	4.9	2.7	1.9	1.2	- Not looking/available for work
2. กำลังแรงงานที่รอฤดูกาล	36.5	1.9	3.2	2.1	3.1	1.7	7.3	8.0	9.1	2. Seasonally inactive labor force
ผู้ไม่อยู่ในกำลังแรงงาน	4,507.4	943.7	464.8	164.8	143.6	170.7	364.6	521.0	1,734.4	Persons not in Labor Force
1. ทำงานบ้าน	1,450.3	54.4	93.3	98.5	106.4	139.2	289.5	378.6	290.3	1. Household work
2. เรียนหนังสือ	1,128.7	819.6	284.3	23.2	1.1	0.2	0.4	-	-	2. Studies
3. ยังเด็ก ขรา/ไม่สามารถทำงานได้	1,367.0	15.7	18.9	13.0	15.1	20.4	49.2	60.1	1,174.7	3. Too young/old/incapable of work
4. อื่น ๆ	561.4	54.0	68.4	30.1	21.0	10.9	25.5	82.3	269.3	4. Others

ตารางที่ 1 จำนวนประชากรอายุ 15 ปีขึ้นไป จำแนกตามกลุ่มอายุ สถานภาพแรงงาน และเพศ ภาคกลาง

Table 1 POPULATION 15 YEARS AND OVER BY AGE GROUP, LABOR FORCE STATUS AND SEX, CENTRAL REGION

ไตรมาสที่ 2/2558 : Quarter 2/2015

หน่วยเป็นพัน : In Thousands

สถานภาพแรงงาน	รวม	กลุ่มอายุ Age Group								LABOR FORCE STATUS
	Total	15-19	20-24	25-29	30-34	35-39	40-49	50-59	>=60	
<b>ชาย</b>	<b>7,861.9</b>	<b>602.0</b>	<b>742.2</b>	<b>844.5</b>	<b>858.6</b>	<b>873.6</b>	<b>1,578.7</b>	<b>1,191.2</b>	<b>1,171.2</b>	<b>MALE</b>
<b>กำลังแรงงานรวม</b>	<b>6,316.5</b>	<b>151.0</b>	<b>563.5</b>	<b>806.2</b>	<b>833.7</b>	<b>843.8</b>	<b>1,520.8</b>	<b>1,078.8</b>	<b>518.6</b>	<b>Total Labor Force</b>
<b>1. กำลังแรงงานปัจจุบัน</b>	<b>6,293.1</b>	<b>149.4</b>	<b>561.6</b>	<b>805.0</b>	<b>832.6</b>	<b>843.0</b>	<b>1,514.9</b>	<b>1,073.5</b>	<b>513.1</b>	<b>1. Current labor force</b>
1.1 ผู้มีงานทำ	6,241.9	141.7	548.1	784.9	830.2	838.7	1,512.7	1,073.2	512.3	1.1 Employed
- ทำงาน	6,203.1	141.3	547.0	782.0	828.8	833.2	1,506.3	1,061.4	503.2	- At work
- ไม่ทำงานแต่มีงานประจำ	38.9	0.4	1.2	3.0	1.4	5.5	6.4	11.9	9.1	- With job but not at work
1.2 ผู้ว่างงาน	51.2	7.7	13.5	20.0	2.4	4.4	2.2	0.3	0.8	1.2 Unemployed
- หางานทำ	13.8	1.6	4.3	6.2	0.9	0.3	0.4	-	0.2	- Looking for work
- ไม่หางานทำ/พร้อมที่จะทำงาน	37.4	6.2	9.1	13.8	1.5	4.1	1.8	0.3	0.7	- Not looking/available for work
<b>2. กำลังแรงงานที่รอฤดูกาล</b>	<b>23.4</b>	<b>1.6</b>	<b>1.9</b>	<b>1.2</b>	<b>1.1</b>	<b>0.8</b>	<b>5.9</b>	<b>5.3</b>	<b>5.5</b>	<b>2. Seasonally inactive labor force</b>
<b>ผู้ไม่อยู่ในกำลังแรงงาน</b>	<b>1,545.4</b>	<b>451.0</b>	<b>178.7</b>	<b>38.4</b>	<b>24.8</b>	<b>29.8</b>	<b>57.9</b>	<b>112.3</b>	<b>652.6</b>	<b>Persons not in Labor Force</b>
1. ทำงานบ้าน	88.1	8.0	6.8	6.9	7.6	7.6	12.5	22.6	16.2	1. Household work
2. เรียนหนังสือ	534.6	396.1	129.3	8.6	0.6	-	-	-	-	2. Studies
3. ยังเด็ก ขรา/ไม่สามารถทำงานได้	592.9	13.9	10.1	7.8	6.5	15.4	28.5	37.8	472.9	3. Too young/old/incapable of work
4. อื่น ๆ	329.9	33.0	32.5	15.0	10.2	6.8	16.9	51.9	163.5	4. Others
<b>หญิง</b>	<b>8,325.8</b>	<b>587.6</b>	<b>722.3</b>	<b>795.7</b>	<b>862.4</b>	<b>886.0</b>	<b>1,661.4</b>	<b>1,326.6</b>	<b>1,483.8</b>	<b>FEMALE</b>
<b>กำลังแรงงานรวม</b>	<b>5,363.8</b>	<b>94.9</b>	<b>436.2</b>	<b>669.3</b>	<b>743.6</b>	<b>745.1</b>	<b>1,354.7</b>	<b>918.0</b>	<b>402.1</b>	<b>Total Labor Force</b>
<b>1. กำลังแรงงานปัจจุบัน</b>	<b>5,350.7</b>	<b>94.6</b>	<b>434.9</b>	<b>668.4</b>	<b>741.6</b>	<b>744.1</b>	<b>1,353.3</b>	<b>915.3</b>	<b>398.4</b>	<b>1. Current labor force</b>
1.1 ผู้มีงานทำ	5,307.3	89.0	416.0	657.4	739.3	742.7	1,351.4	913.6	397.9	1.1 Employed
- ทำงาน	5,275.9	89.0	415.8	655.9	736.7	737.6	1,343.7	904.0	393.2	- At work
- ไม่ทำงานแต่มีงานประจำ	31.4	-	0.2	1.4	2.7	5.1	7.6	9.6	4.8	- With job but not at work
1.2 ผู้ว่างงาน	43.4	5.6	19.0	11.0	2.3	1.4	1.9	1.7	0.5	1.2 Unemployed
- หางานทำ	12.5	0.4	6.1	3.5	0.9	0.6	1.0	-	-	- Looking for work
- ไม่หางานทำ/พร้อมที่จะทำงาน	30.9	5.3	12.9	7.5	1.4	0.8	0.9	1.7	0.5	- Not looking/available for work
<b>2. กำลังแรงงานที่รอฤดูกาล</b>	<b>13.2</b>	<b>0.3</b>	<b>1.3</b>	<b>0.9</b>	<b>2.0</b>	<b>1.0</b>	<b>1.4</b>	<b>2.7</b>	<b>3.6</b>	<b>2. Seasonally inactive labor force</b>
<b>ผู้ไม่อยู่ในกำลังแรงงาน</b>	<b>2,962.0</b>	<b>492.7</b>	<b>286.1</b>	<b>126.4</b>	<b>118.8</b>	<b>141.0</b>	<b>306.7</b>	<b>408.6</b>	<b>1,081.8</b>	<b>Persons not in Labor Force</b>
1. ทำงานบ้าน	1,362.2	46.4	86.5	91.7	98.9	131.7	277.0	356.0	274.2	1. Household work
2. เรียนหนังสือ	594.2	423.5	154.9	14.5	0.6	0.2	0.4	-	-	2. Studies
3. ยังเด็ก ขรา/ไม่สามารถทำงานได้	774.1	1.8	8.9	5.1	8.6	5.0	20.7	22.2	701.9	3. Too young/old/incapable of work
4. อื่น ๆ	231.6	21.1	35.8	15.1	10.7	4.1	8.6	30.4	105.8	4. Others

ตารางที่ 1 จำนวนประชากรอายุ 15 ปีขึ้นไป จำแนกตามกลุ่มอายุ สถานภาพแรงงาน เพศ และเขตการปกครอง ภาคกลาง (ต่อ)  
TABLE 1 POPULATION 15 YEARS AND OVER BY AGE GROUP, LABOR FORCE STATUS, SEX AND AREA, CENTRAL REGION (Contd.)

ไตรมาสที่ 2/2558 : Quarter 2/2015

ในเขตเทศบาล MUNICIPAL AREA

หน่วยเป็นพัน : In Thousands

สถานภาพแรงงาน	รวม	กลุ่มอายุ Age Group								LABOR FORCE STATUS
	Total	15-19	20-24	25-29	30-34	35-39	40-49	50-59	>= 60	
ประชากรอายุ 15 ปีขึ้นไป	7,475.8	529.9	688.7	798.2	836.1	841.9	1,504.2	1,125.3	1,151.5	POPULATION 15 YEARS AND OVER
กำลังแรงงานรวม	5,354.8	95.6	461.4	716.5	771.6	758.4	1,327.3	876.3	347.8	Total Labor Force
1. กำลังแรงงานปัจจุบัน	5,348.1	94.7	461.3	716.1	771.0	757.5	1,326.4	875.0	346.2	1. Current labor force
1.1 ผู้มีงานทำ	5,297.8	88.5	444.4	697.6	768.4	754.6	1,324.7	874.2	345.5	1.1 Employed
- ทำงาน	5,269.0	88.0	443.6	696.0	767.4	751.0	1,319.5	863.7	339.7	- At work
- ไม่ทำงานแต่มีงานประจำ	28.8	0.4	0.8	1.6	1.1	3.6	5.2	10.4	5.8	- With job but not at work
1.2 ผู้ว่างงาน	50.4	6.3	16.8	18.6	2.6	2.8	1.7	0.9	0.7	1.2 Unemployed
- หางานทำ	15.3	0.7	6.1	6.3	1.0	0.4	0.8	-	0.2	- Looking for work
- ไม่หางานทำ/พร้อมที่จะทำงาน	35.0	5.6	10.7	12.2	1.6	2.5	0.9	0.9	0.6	- Not looking/available for work
2. กำลังแรงงานที่รอฤดูกาล	6.7	0.9	0.2	0.4	0.6	1.0	1.0	1.3	1.6	2. Seasonally inactive labor force
ผู้ไม่อยู่ในกำลังแรงงาน	2,120.9	434.3	227.3	81.8	64.5	83.5	176.9	249.1	803.7	Persons not in Labor Force
1. ทำงานบ้าน	675.7	18.8	25.6	47.6	47.1	68.5	146.9	189.6	131.6	1. Household work
2. เรียนหนังสือ	560.0	385.2	158.0	15.1	1.1	0.2	0.4	-	-	2. Studies
3. ยังเด็ก ขรา/ไม่สามารถทำงานได้	577.3	6.5	5.6	5.7	5.1	10.0	15.7	21.3	507.3	3. Too young/old/incapable of work
4. อื่น ๆ	308.0	23.9	38.1	13.3	11.1	4.8	13.8	38.2	164.7	4. Others

ตารางที่ 1 จำนวนประชากรอายุ 15 ปีขึ้นไป จำแนกตามกลุ่มอายุ สถานภาพแรงงาน เพศ และเขตการปกครอง ภาคกลาง (ต่อ)

TABLE 1 POPULATION 15 YEARS AND OVER BY AGE GROUP, LABOR FORCE STATUS, SEX AND AREA, CENTRAL REGION (Contd.)

ไตรมาสที่ 2/2558 : Quarter 2/2015

ในเขตเทศบาล MUNICIPAL AREA

หน่วยเป็นพัน : In Thousands

สถานภาพแรงงาน	รวม	กลุ่มอายุ Age Group								LABOR FORCE STATUS
		Total	15-19	20-24	25-29	30-34	35-39	40-49	50-59	
ประชากรอายุ 15 ปีขึ้นไป	7,475.8	529.9	688.7	798.2	836.1	841.9	1,504.2	1,125.3	1,151.5	POPULATION 15 YEARS AND OVER
ชาย	3,598.2	263.8	340.4	401.9	413.1	415.1	729.5	529.1	505.4	MALE
กำลังแรงงานรวม	2,866.4	53.4	249.0	385.7	403.7	399.1	705.6	480.4	189.5	Total Labor Force
1. กำลังแรงงานปัจจุบัน	2,862.7	52.8	248.8	385.7	403.5	398.8	705.3	479.4	188.4	1. Current labor force
1.1 ผู้มีงานทำ	2,836.2	48.9	242.3	374.5	402.0	397.0	704.4	479.3	187.9	1.1 Employed
- ทำงาน	2,820.3	48.4	241.5	373.2	401.6	394.7	701.9	474.2	184.8	- At work
- ไม่ทำงานแต่มีงานประจำ	15.9	0.4	0.8	1.3	0.4	2.4	2.5	5.2	3.1	- With job but not at work
1.2 ผู้ว่างงาน	26.6	3.9	6.5	11.2	1.5	1.8	0.9	0.1	0.6	1.2 Unemployed
- หางานทำ	6.6	0.3	2.1	3.3	0.3	0.1	0.4	-	0.2	- Looking for work
- ไม่หางานทำ/พร้อมที่จะทำงาน	20.0	3.6	4.4	7.9	1.2	1.7	0.6	0.1	0.4	- Not looking/available for work
2. กำลังแรงงานที่รอฤดูกาล	3.7	0.6	0.2	-	0.2	0.3	0.3	1.0	1.1	2. Seasonally inactive labor force
ผู้ไม่อยู่ในกำลังแรงงาน	731.8	210.4	91.4	16.2	9.4	16.0	23.9	48.6	315.8	Persons not in Labor Force
1. ทำงานบ้าน	37.2	3.1	2.2	1.9	1.6	5.2	5.3	9.0	8.9	1. Household work
2. เรียนหนังสือ	260.4	185.3	69.6	5.0	0.6	-	-	-	-	2. Studies
3. ยังเด็ก ขรา/ไม่สามารถทำงานได้	252.3	5.5	2.8	2.5	2.0	8.1	7.5	14.2	209.6	3. Too young/old/incapable of work
4. อื่น ๆ	181.9	16.6	16.8	6.9	5.3	2.7	11.0	25.4	97.4	4. Others
หญิง	3,877.6	266.1	348.3	396.4	423.0	426.8	774.7	596.3	646.1	FEMALE
กำลังแรงงานรวม	2,488.4	42.2	212.5	330.8	367.9	359.3	621.7	395.8	158.3	Total Labor Force
1. กำลังแรงงานปัจจุบัน	2,485.4	41.9	212.5	330.4	367.6	358.7	621.1	395.6	157.8	1. Current labor force
1.1 ผู้มีงานทำ	2,461.6	39.6	202.1	323.1	366.5	357.6	620.3	394.9	157.6	1.1 Employed
- ทำงาน	2,448.7	39.6	202.1	322.8	365.8	356.3	617.6	389.6	154.9	- At work
- ไม่ทำงานแต่มีงานประจำ	12.9	-	-	0.3	0.7	1.3	2.7	5.3	2.7	- With job but not at work
1.2 ผู้ว่างงาน	23.8	2.3	10.3	7.4	1.1	1.1	0.8	0.7	0.2	1.2 Unemployed
- หางานทำ	8.8	0.4	4.0	3.0	0.7	0.3	0.4	-	-	- Looking for work
- ไม่หางานทำ/พร้อมที่จะทำงาน	15.0	2.0	6.3	4.3	0.4	0.8	0.4	0.7	0.2	- Not looking/available for work
2. กำลังแรงงานที่รอฤดูกาล	3.0	0.3	-	0.4	0.3	0.6	0.7	0.3	0.5	2. Seasonally inactive labor force
ผู้ไม่อยู่ในกำลังแรงงาน	1,389.2	223.9	135.9	65.6	55.1	67.5	153.0	200.4	487.9	Persons not in Labor Force
1. ทำงานบ้าน	638.5	15.7	23.5	45.7	45.5	63.3	141.6	180.5	122.8	1. Household work
2. เรียนหนังสือ	299.6	199.9	88.4	10.2	0.6	0.2	0.4	-	-	2. Studies
3. ยังเด็ก ขรา/ไม่สามารถทำงานได้	325.0	1.0	2.7	3.2	3.1	1.9	8.2	7.1	297.7	3. Too young/old/incapable of work
4. อื่น ๆ	126.1	7.4	21.3	6.5	5.9	2.1	2.8	12.8	67.4	4. Others

ตารางที่ 1 จำนวนประชากรอายุ 15 ปีขึ้นไป จำแนกตามกลุ่มอายุ สถานภาพแรงงาน เพศ และเขตการปกครอง ภาคกลาง (ต่อ)  
TABLE 1 POPULATION 15 YEARS AND OVER BY AGE GROUP, LABOR FORCE STATUS, SEX AND AREA, CENTRAL REGION (Contd.)

ไตรมาสที่ 2/2558 : Quarter 2/2015

นอกเขตเทศบาล NON-MUNICIPAL AREA

หน่วยเป็นพัน : In Thousands

สถานภาพแรงงาน	รวม	กลุ่มอายุ Age Group								LABOR FORCE STATUS
	Total	15-19	20-24	25-29	30-34	35-39	40-49	50-59	>= 60	
ประชากรอายุ 15 ปีขึ้นไป	8,711.9	659.7	775.8	842.1	884.8	917.7	1,735.9	1,392.4	1,503.6	POPULATION 15 YEARS AND OVER
กำลังแรงงานรวม	6,325.5	150.3	538.3	759.0	805.8	830.5	1,548.2	1,120.5	572.9	Total Labor Force
1. กำลังแรงงานปัจจุบัน	6,295.7	149.3	535.3	757.2	803.2	829.7	1,541.8	1,113.8	565.4	1. Current labor force
1.1 ผู้มีงานทำ	6,251.5	142.2	519.7	744.7	801.1	826.8	1,539.4	1,112.7	564.8	1.1 Employed
- ทำงาน	6,210.0	142.2	519.1	741.9	798.1	819.8	1,530.5	1,101.7	556.7	- At work
- ไม่ทำงานแต่มีงานประจำ	41.5	-	0.6	2.9	3.0	7.0	8.9	11.0	8.1	- With job but not at work
1.2 ผู้ว่างงาน	44.2	7.1	15.6	12.5	2.1	2.9	2.4	1.1	0.6	1.2 Unemployed
- หางานทำ	10.9	1.3	4.3	3.4	0.8	0.5	0.6	-	-	- Looking for work
- ไม่หางานทำ/พร้อมที่จะทำงาน	33.3	5.8	11.3	9.1	1.3	2.4	1.8	1.1	0.6	- Not looking/available for work
2. กำลังแรงงานที่รอฤดูกาล	29.8	1.0	3.0	1.8	2.6	0.8	6.4	6.8	7.5	2. Seasonally inactive labor force
ผู้ไม่อยู่ในกำลังแรงงาน	2,386.5	509.4	237.5	83.1	79.1	87.2	187.7	271.9	930.7	Persons not in Labor Force
1. ทำงานบ้าน	774.6	35.6	67.6	51.0	59.3	70.8	142.5	189.1	158.7	1. Household work
2. เรียนหนังสือ	568.7	434.4	126.3	8.0	-	-	-	-	-	2. Studies
3. ยังเด็ก ขรา/ไม่สามารถทำงานได้	789.8	9.2	13.3	7.2	10.0	10.4	33.5	38.7	667.4	3. Too young/old/incapable of work
4. อื่น ๆ	253.4	30.1	30.2	16.8	9.8	6.1	11.7	44.1	104.6	4. Others

ตารางที่ 1 จำนวนประชากรอายุ 15 ปีขึ้นไป จำแนกตามกลุ่มอายุ สถานภาพแรงงาน เพศ และเขตการปกครอง ภาคกลาง (ต่อ)

TABLE 1 POPULATION 15 YEARS AND OVER BY AGE GROUP, LABOR FORCE STATUS, SEX AND AREA, CENTRAL REGION (Contd.)

ไตรมาสที่ 2/2558 : Quarter 2/2015

นอกเขตเทศบาล NON-MUNICIPAL AREA

หน่วยเป็นพัน : In Thousands

สถานภาพแรงงาน	รวม Total	กลุ่มอายุ Age Group								LABOR FORCE STATUS
		15-19	20-24	25-29	30-34	35-39	40-49	50-59	>= 60	
ประชากรอายุ 15 ปีขึ้นไป	8,711.9	659.7	775.8	842.1	884.8	917.7	1,735.9	1,392.4	1,503.6	POPULATION 15 YEARS AND OVER
ชาย	4,263.7	338.2	401.8	442.7	445.4	458.5	849.2	662.1	665.8	MALE
กำลังแรงงานรวม	3,450.1	97.6	314.5	420.5	430.0	444.7	815.2	598.4	329.1	Total Labor Force
1. กำลังแรงงานปัจจุบัน	3,430.4	96.6	312.8	419.3	429.1	444.3	809.6	594.1	324.7	1. Current labor force
1.1 ผู้มีงานทำ	3,405.8	92.9	305.9	410.4	428.3	441.6	808.4	593.9	324.4	1.1 Employed
- ทำงาน	3,382.8	92.9	305.5	408.8	427.2	438.5	804.4	587.2	318.4	- At work
- ไม่ทำงานแต่มีงานประจำ	22.9	-	0.4	1.7	1.1	3.1	4.0	6.7	6.0	- With job but not at work
1.2 ผู้ว่างงาน	24.6	3.8	6.9	8.8	0.9	2.6	1.2	0.1	0.3	1.2 Unemployed
- หางานทำ	7.2	1.3	2.3	2.9	0.6	0.2	-	-	-	- Looking for work
- ไม่หางานทำ/พร้อมที่จะทำงาน	17.4	2.5	4.7	5.9	0.3	2.4	1.2	0.1	0.3	- Not looking/available for work
2. กำลังแรงงานที่รอฤดูกาล	19.7	1.0	1.8	1.2	0.9	0.4	5.6	4.3	4.4	2. Seasonally inactive labor force
ผู้ไม่อยู่ในกำลังแรงงาน	813.6	240.6	87.3	22.2	15.4	13.8	34.0	63.7	336.7	Persons not in Labor Force
1. ทำงานบ้าน	50.9	4.9	4.6	5.0	6.0	2.4	7.2	13.6	7.3	1. Household work
2. เรียนหนังสือ	274.1	210.8	59.7	3.7	-	-	-	-	-	2. Studies
3. ยังเด็ก ขรา/ไม่สามารถทำงานได้	340.6	8.5	7.2	5.4	4.5	7.3	20.9	23.6	263.3	3. Too young/old/incapable of work
4. อื่น ๆ	148.0	16.4	15.7	8.2	5.0	4.1	5.9	26.5	66.2	4. Others
หญิง	4,448.3	321.5	374.0	399.4	439.4	459.3	886.7	730.3	837.7	FEMALE
กำลังแรงงานรวม	2,875.4	52.7	223.7	338.5	375.7	385.8	733.0	522.1	243.8	Total Labor Force
1. กำลังแรงงานปัจจุบัน	2,865.3	52.7	222.5	338.0	374.1	385.5	732.2	519.7	240.7	1. Current labor force
1.1 ผู้มีงานทำ	2,845.7	49.4	213.9	334.3	372.9	385.2	731.1	518.8	240.3	1.1 Employed
- ทำงาน	2,827.2	49.4	213.7	333.1	370.9	381.3	726.1	514.4	238.3	- At work
- ไม่ทำงานแต่มีงานประจำ	18.5	-	0.2	1.2	2.0	3.9	5.0	4.3	2.1	- With job but not at work
1.2 ผู้ว่างงาน	19.6	3.3	8.6	3.7	1.2	0.3	1.2	1.0	0.3	1.2 Unemployed
- หางานทำ	3.7	-	2.1	0.5	0.2	0.3	0.6	-	-	- Looking for work
- ไม่หางานทำ/พร้อมที่จะทำงาน	15.9	3.3	6.6	3.2	1.0	-	0.6	1.0	0.3	- Not looking/available for work
2. กำลังแรงงานที่รอฤดูกาล	10.1	-	1.3	0.6	1.7	0.3	0.7	2.4	3.1	2. Seasonally inactive labor force
ผู้ไม่อยู่ในกำลังแรงงาน	1,572.9	268.8	150.2	60.8	63.7	73.5	153.7	208.2	593.9	Persons not in Labor Force
1. ทำงานบ้าน	723.6	30.7	63.0	45.9	53.4	68.4	135.4	175.5	151.4	1. Household work
2. เรียนหนังสือ	294.6	223.6	66.6	4.4	-	-	-	-	-	2. Studies
3. ยังเด็ก ขรา/ไม่สามารถทำงานได้	449.2	0.8	6.1	1.9	5.5	3.1	12.6	15.1	404.2	3. Too young/old/incapable of work
4. อื่น ๆ	105.5	13.7	14.5	8.7	4.9	2.0	5.8	17.6	38.4	4. Others

ตารางที่ 2 จำนวนประชากรอายุ 15 ปีขึ้นไป จำแนกตามสถานภาพสมรส สถานภาพแรงงาน ภาคกลาง

TABLE 2 POPULATION 15 YEARS AND OVER BY MARITAL STATUS, LABOR FORCE STATUS , CENTRAL REGION

ไตรมาสที่ 2/2558 : Quarter 2/2015

หน่วยเป็นพัน : In Thousands

สถานภาพแรงงาน	รวม	เคยสมรส Ever-Married						LABOR FORCE STATUS
		โสด	สมรส	หม้าย	หย่า	แยกกันอยู่	ไม่ทราบ	
	Total	Single	Married	Widowed	Divorced	Separated	Unknown	
ยอดรวม	16,187.7	4,279.6	10,005.0	1,135.5	269.0	492.9	5.7	TOTAL
กำลังแรงงานรวม	11,680.3	2,740.8	7,957.0	367.5	212.7	396.9	5.3	Total Labor Force
1. กำลังแรงงานปัจจุบัน	11,643.8	2,734.3	7,930.3	365.2	212.4	396.3	5.3	1. Current labor force
1.1 ผู้มีงานทำ	11,549.2	2,670.8	7,906.0	364.4	209.9	392.8	5.3	1.1 Employed
- ทำงาน	11,479.0	2,659.8	7,857.3	359.0	209.1	388.4	5.3	- At work
- ไม่ทำงานแต่มีงานประจำ	70.2	11.0	48.8	5.3	0.8	4.4	-	- With job but not at work
1.2 ผู้ว่างงาน	94.6	63.5	24.2	0.9	2.5	3.5	-	1.2 Unemployed
- หางานทำ	26.2	17.7	7.1	-	0.5	0.9	-	- Looking for work
- ไม่หางานทำ/พร้อมที่จะทำงาน	68.3	45.8	17.2	0.9	2.0	2.6	-	- Not looking/available for work
2. กำลังแรงงานที่รอฤดูกาล	36.5	6.6	26.8	2.3	0.3	0.6	-	2. Seasonally inactive labor force
ผู้ไม่อยู่ในกำลังแรงงาน	4,507.4	1,538.8	2,048.0	768.0	56.3	96.0	0.3	Persons not in Labor Force
1. ทำงานบ้าน	1,450.3	127.5	1,116.8	136.2	26.3	43.4	-	1. Household work
2. เรียนหนังสือ	1,128.7	1,095.8	30.4	-	0.2	2.3	-	2. Studies
3. ยังเด็ก ขรา/ไม่สามารถทำงานได้	1,367.0	155.8	568.0	588.4	19.7	34.9	0.3	3. Too young/old/incapable of work
4. อื่น ๆ	561.4	159.6	332.8	43.4	10.1	15.4	-	4. Others



ตารางที่ 2 จำนวนประชากรอายุ 15 ปีขึ้นไป จำแนกตามสถานภาพสมรส สถานภาพแรงงาน และเพศ ภาคกลาง

TABLE 2 POPULATION 15 YEARS AND OVER BY MARITAL STATUS, LABOR FORCE STATUS AND SEX, CENTRAL REGION

ไตรมาสที่ 2/2558 : Quarter 2/2015

หน่วยเป็นพัน : In Thousands

สถานภาพแรงงาน	รวม	เคยสมรส Ever-Married						LABOR FORCE STATUS
		โสด	สมรส	หม้าย	หย่า	แยกกันอยู่	ไม่ทราบ	
	Total	Single	Married	Widowed	Divorced	Separated	Unknown	
ชาย	7,861.9	2,323.8	5,027.9	218.2	90.0	196.6	5.4	MALE
กำลังแรงงานรวม	6,316.5	1,584.0	4,405.8	72.8	76.9	172.0	5.0	Total Labor Force
1. กำลังแรงงานปัจจุบัน	6,293.1	1,579.3	4,388.6	71.8	76.8	171.6	5.0	1. Current labor force
1.1 ผู้มีงานทำ	6,241.9	1,542.8	4,375.8	71.8	75.6	170.9	5.0	1.1 Employed
- ทำงาน	6,203.1	1,536.8	4,346.0	70.6	75.3	169.4	5.0	- At work
- ไม่ทำงานแต่มีงานประจำ	38.9	6.0	29.9	1.2	0.3	1.5	-	- With job but not at work
1.2 ผู้ว่างงาน	51.2	36.5	12.8	0.0	1.1	0.7	-	1.2 Unemployed
- หางานทำ	13.8	8.4	4.9	-	0.5	-	-	- Looking for work
- ไม่หางานทำ/พร้อมที่จะทำงาน	37.4	28.1	8.0	0.0	0.6	0.7	-	- Not looking/available for work
2. กำลังแรงงานที่รอฤดูกาล	23.4	4.7	17.1	1.0	0.2	0.4	-	2. Seasonally inactive labor force
ผู้ไม่อยู่ในกำลังแรงงาน	1,545.4	739.9	622.1	145.4	13.1	24.6	0.3	Persons not in Labor Force
1. ทำงานบ้าน	88.1	34.3	45.6	4.1	1.4	2.7	-	1. Household work
2. เรียนหนังสือ	534.6	527.4	6.8	-	-	0.4	-	2. Studies
3. ยังเด็ก ขรา/ไม่สามารถทำงานได้	592.9	81.9	361.0	127.0	6.3	16.4	0.3	3. Too young/old/incapable of work
4. อื่น ๆ	329.9	96.3	208.7	14.3	5.4	5.1	-	4. Others
หญิง	8,325.8	1,955.8	4,977.2	917.3	179.0	296.3	0.3	FEMALE
กำลังแรงงานรวม	5,363.8	1,156.9	3,551.2	294.7	135.8	225.0	0.3	Total Labor Force
1. กำลังแรงงานปัจจุบัน	5,350.7	1,155.0	3,541.6	293.4	135.7	224.7	0.3	1. Current labor force
1.1 ผู้มีงานทำ	5,307.3	1,128.0	3,530.2	292.6	134.3	221.9	0.3	1.1 Employed
- ทำงาน	5,275.9	1,123.0	3,511.3	288.5	133.8	219.1	0.3	- At work
- ไม่ทำงานแต่มีงานประจำ	31.4	5.0	18.9	4.1	0.5	2.9	-	- With job but not at work
1.2 ผู้ว่างงาน	43.4	27.0	11.4	0.8	1.4	2.8	-	1.2 Unemployed
- หางานทำ	12.5	9.3	2.2	-	-	0.9	-	- Looking for work
- ไม่หางานทำ/พร้อมที่จะทำงาน	30.9	17.7	9.2	0.8	1.4	1.9	-	- Not looking/available for work
2. กำลังแรงงานที่รอฤดูกาล	13.2	1.9	9.6	1.3	0.1	0.3	-	2. Seasonally inactive labor force
ผู้ไม่อยู่ในกำลังแรงงาน	2,962.0	798.9	1,425.9	622.6	43.2	71.4	-	Persons not in Labor Force
1. ทำงานบ้าน	1,362.2	93.2	1,071.3	132.1	24.9	40.8	-	1. Household work
2. เรียนหนังสือ	594.2	568.5	23.6	-	0.2	1.9	-	2. Studies
3. ยังเด็ก ขรา/ไม่สามารถทำงานได้	774.1	73.9	207.0	461.4	13.4	18.4	-	3. Too young/old/incapable of work
4. อื่น ๆ	231.6	63.3	124.1	29.1	4.8	10.3	-	4. Others

ตารางที่ 2 จำนวนประชากรอายุ 15 ปีขึ้นไป จำแนกตามสถานภาพสมรส สถานภาพแรงงาน เพศ และเขตการปกครอง ภาคกลาง (ต่อ)

TABLE 2 POPULATION 15 YEARS AND OVER BY MARITAL STATUS, LABOR FORCE STATUS, SEX AND AREA, CENTRAL REGION (Contd.)

ไตรมาสที่ 2/2558 : Quarter 2/2015

ในเขตเทศบาล MUNICIPAL AREA

หน่วยเป็นพัน : In Thousands

สถานภาพแรงงาน	รวม	เคยสมรส Ever-Married						LABOR FORCE STATUS
		โสด	สมรส	หม้าย	หย่า	แยกกันอยู่	ไม่ทราบ	
	Total	Single	Married	Widowed	Divorced	Separated	Unknown	
ยอดรวม	7,475.8	2,163.3	4,494.9	487.9	104.6	220.4	4.7	TOTAL
ชาย	3,598.2	1,131.3	2,255.8	90.9	30.8	84.7	4.7	MALE
กำลังแรงงานรวม	2,866.4	780.1	1,956.2	24.9	25.7	75.0	4.7	Total Labor Force
1. กำลังแรงงานปัจจุบัน	2,862.7	779.4	1,953.6	24.6	25.7	75.0	4.7	1. Current labor force
1.1 ผู้มีงานทำ	2,836.2	761.2	1,946.3	24.5	25.3	74.2	4.7	1.1 Employed
- ทำงาน	2,820.3	757.9	1,935.0	23.6	25.1	74.1	4.7	- At work
- ไม่ทำงานแต่มีงานประจำ	15.9	3.3	11.3	0.9	0.2	0.2	-	- With job but not at work
1.2 ผู้ว่างงาน	26.6	18.2	7.3	0.0	0.4	0.7	-	1.2 Unemployed
- หางานทำ	6.6	3.1	3.1	-	0.3	-	-	- Looking for work
- ไม่หางานทำ/พร้อมที่จะทำงาน	20.0	15.0	4.2	0.0	0.0	0.7	-	- Not looking/available for work
2. กำลังแรงงานที่รอฤดูกาล	3.7	0.8	2.6	0.3	-	-	-	2. Seasonally inactive labor force
ผู้ไม่อยู่ในกำลังแรงงาน	731.8	351.2	299.6	66.0	5.2	9.8	-	Persons not in Labor Force
1. ทำงานบ้าน	37.2	13.3	20.1	2.1	0.9	0.8	-	1. Household work
2. เรียนหนังสือ	260.4	257.5	2.5	-	-	0.4	-	2. Studies
3. ยังเด็ก ขรา/ไม่สามารถทำงานได้	252.3	30.0	157.6	56.4	2.7	5.5	-	3. Too young/old/incapable of work
4. อื่น ๆ	181.9	50.4	119.4	7.6	1.5	3.0	-	4. Others
หญิง	3,877.6	1,032.0	2,239.1	397.0	73.8	135.7	-	FEMALE
กำลังแรงงานรวม	2,488.4	624.4	1,584.2	124.4	54.5	101.0	-	Total Labor Force
1. กำลังแรงงานปัจจุบัน	2,485.4	623.5	1,582.4	124.0	54.5	101.0	-	1. Current labor force
1.1 ผู้มีงานทำ	2,461.6	608.5	1,575.2	123.7	54.5	99.7	-	1.1 Employed
- ทำงาน	2,448.7	606.2	1,567.1	121.8	54.0	99.5	-	- At work
- ไม่ทำงานแต่มีงานประจำ	12.9	2.3	8.1	1.9	0.4	0.2	-	- With job but not at work
1.2 ผู้ว่างงาน	23.8	15.0	7.2	0.2	-	1.3	-	1.2 Unemployed
- หางานทำ	8.8	7.2	1.1	-	-	0.4	-	- Looking for work
- ไม่หางานทำ/พร้อมที่จะทำงาน	15.0	7.8	6.1	0.2	-	0.9	-	- Not looking/available for work
2. กำลังแรงงานที่รอฤดูกาล	3.0	0.8	1.8	0.4	-	-	-	2. Seasonally inactive labor force
ผู้ไม่อยู่ในกำลังแรงงาน	1,389.2	407.6	654.9	272.6	19.3	34.7	-	Persons not in Labor Force
1. ทำงานบ้าน	638.5	49.0	495.5	62.5	10.8	20.8	-	1. Household work
2. เรียนหนังสือ	299.6	287.5	11.7	-	0.2	0.1	-	2. Studies
3. ยังเด็ก ขรา/ไม่สามารถทำงานได้	325.0	33.5	82.3	195.2	6.1	8.0	-	3. Too young/old/incapable of work
4. อื่น ๆ	126.1	37.6	65.5	15.0	2.2	5.8	-	4. Others

ตารางที่ 2 จำนวนประชากรอายุ 15 ปีขึ้นไป จำแนกตามสถานภาพสมรส สถานภาพแรงงาน เพศ และเขตการปกครอง ภาคกลาง (ต่อ)

TABLE 2 POPULATION 15 YEARS AND OVER BY MARITAL STATUS, LABOR FORCE STATUS, SEX AND AREA, CENTRAL REGION (Contd.)

ไตรมาสที่ 2/2558 : Quarter 2/2015

นอกเขตเทศบาล NON-MUNICIPAL AREA

หน่วยเป็นพัน : In Thousands

สถานภาพแรงงาน	รวม	โสด	เคยสมรส Ever-Married					LABOR FORCE STATUS
			สมรส	หม้าย	หย่า	แยกกันอยู่	ไม่ทราบ	
	Total	Single	Married	Widowed	Divorced	Separated	Unknown	
ยอดรวม	8,711.9	2,116.3	5,510.1	647.6	164.4	272.5	1.0	TOTAL
ชาย	4,263.7	1,192.6	2,772.1	127.4	59.2	111.8	0.7	MALE
กำลังแรงงานรวม	3,450.1	803.9	2,449.6	48.0	51.3	97.0	0.4	Total Labor Force
1. กำลังแรงงานปัจจุบัน	3,430.4	800.0	2,435.1	47.2	51.1	96.6	0.4	1. Current labor force
1.1 ผู้มีงานทำ	3,405.8	781.6	2,429.5	47.2	50.3	96.6	0.4	1.1 Employed
- ทำงาน	3,382.8	778.9	2,411.0	47.0	50.3	95.3	0.4	- At work
- ไม่ทำงานแต่มีงานประจำ	22.9	2.7	18.5	0.3	0.1	1.4	-	- With job but not at work
1.2 ผู้ว่างงาน	24.6	18.3	5.6	-	0.8	-	-	1.2 Unemployed
- หางานทำ	7.2	5.3	1.8	-	0.2	-	-	- Looking for work
- ไม่หางานทำ/พร้อมที่จะทำงาน	17.4	13.1	3.8	-	0.5	-	-	- Not looking/available for work
2. กำลังแรงงานที่รอฤดูกาล	19.7	3.9	14.5	0.7	0.2	0.4	-	2. Seasonally inactive labor force
ผู้ไม่อยู่ในกำลังแรงงาน	813.6	388.7	322.5	79.4	7.9	14.8	0.3	Persons not in Labor Force
1. ทำงานบ้าน	50.9	21.0	25.5	2.0	0.5	1.9	-	1. Household work
2. เรียนหนังสือ	274.1	269.9	4.3	-	-	-	-	2. Studies
3. ยังเด็ก ขรา/ไม่สามารถทำงานได้	340.6	51.9	203.4	70.6	3.6	10.9	0.3	3. Too young/old/incapable of work
4. อื่น ๆ	148.0	46.0	89.3	6.8	3.8	2.1	-	4. Others
หญิง	4,448.3	923.8	2,738.0	520.3	105.2	160.7	0.3	FEMALE
กำลังแรงงานรวม	2,875.4	532.5	1,967.0	170.3	81.3	124.0	0.3	Total Labor Force
1. กำลังแรงงานปัจจุบัน	2,865.3	531.4	1,959.2	169.5	81.2	123.7	0.3	1. Current labor force
1.1 ผู้มีงานทำ	2,845.7	519.5	1,955.0	168.9	79.9	122.2	0.3	1.1 Employed
- ทำงาน	2,827.2	516.8	1,944.2	166.6	79.8	119.5	0.3	- At work
- ไม่ทำงานแต่มีงานประจำ	18.5	2.7	10.8	2.2	0.1	2.7	-	- With job but not at work
1.2 ผู้ว่างงาน	19.6	12.0	4.2	0.6	1.4	1.5	-	1.2 Unemployed
- หางานทำ	3.7	2.1	1.1	-	-	0.5	-	- Looking for work
- ไม่หางานทำ/พร้อมที่จะทำงาน	15.9	9.9	3.1	0.6	1.4	0.9	-	- Not looking/available for work
2. กำลังแรงงานที่รอฤดูกาล	10.1	1.1	7.8	0.9	0.1	0.3	-	2. Seasonally inactive labor force
ผู้ไม่อยู่ในกำลังแรงงาน	1,572.9	391.3	771.0	350.0	23.9	36.7	-	Persons not in Labor Force
1. ทำงานบ้าน	723.6	44.2	575.8	69.6	14.1	20.0	-	1. Household work
2. เรียนหนังสือ	294.6	281.0	11.9	-	-	1.7	-	2. Studies
3. ยังเด็ก ขรา/ไม่สามารถทำงานได้	449.2	40.4	124.7	266.3	7.3	10.5	-	3. Too young/old/incapable of work
4. อื่น ๆ	105.5	25.8	58.6	14.1	2.5	4.5	-	4. Others

ตารางที่ 3 จำนวนประชากรอายุ 15 ปีขึ้นไป จำแนกตามระดับการศึกษาที่สำเร็จ สถานภาพแรงงาน ภาคกลาง

TABLE 3 POPULATION 15 YEARS AND OVER BY LEVEL OF EDUCATIONAL ATTAINMENT, LABOR FORCE STATUS, CENTRAL REGION

ไตรมาสที่ 2/2558 : Quarter 2/2015

หน่วยเป็นพัน : In Thousands

สถานภาพแรงงาน	มัธยมศึกษาตอนปลาย											อุดมศึกษา		อื่นๆ <sup>1/</sup>	ไม่ทราบ	LABOR FORCE STATUS
	รวม	ไม่มี การศึกษา	ต่ำกว่า ประถมศึกษา Less than Elementary	ประถม ศึกษา Elementary	มัธยมศึกษา ตอนต้น Lower Secondary	Upper Secondary Level			Higher Level							
						สายสามัญ General/ Academic	สายอาชีว- ศึกษา Vocational	สายวิชา- การศึกษา Teacher Training	สายวิชาการ Academic	สายวิชาชีพ Higher Technical Education	สายวิชา- การศึกษา Teacher Training					
	Total	None	Elementary	Elementary	Secondary	Academic	Vocational	Training	Academic	Education	Training	Others <sup>1/</sup>	Unknown			
ยอดรวม	16,187.7	744.3	3,370.2	2,957.1	3,040.0	2,142.9	715.0	2.0	1,718.0	955.6	279.2	137.3	126.2	TOTAL		
กำลังแรงงานรวม	11,680.3	472.1	1,990.1	2,333.8	2,078.5	1,543.6	531.5	1.4	1,477.1	820.1	201.3	130.9	99.9	Total Labor Force		
1. กำลังแรงงานปัจจุบัน	11,643.8	471.3	1,975.2	2,326.2	2,072.1	1,540.5	530.7	1.4	1,475.6	818.8	201.2	130.9	99.9	1. Current labor force		
1.1 ผู้มีงานทำ	11,549.2	468.3	1,972.6	2,315.0	2,054.4	1,522.1	524.3	1.4	1,455.5	807.6	198.9	129.2	99.9	11 Employed		
- ทำงาน	11,479.0	466.3	1,948.4	2,302.2	2,048.4	1,515.5	523.4	1.4	1,447.3	806.4	191.1	129.2	99.5	- At work		
- ไม่ทำงานแต่มีงานประจำ	70.2	2.1	24.2	12.8	6.1	6.7	0.9	-	8.2	1.1	7.8	-	0.4	- With job but not at work		
1.2 ผู้ว่างงาน	94.6	3.0	2.6	11.3	17.6	18.4	6.4	-	20.1	11.2	2.3	1.7	-	12 Unemployed		
- หางานทำ	26.2	2.4	0.5	1.7	5.5	6.4	1.1	-	6.0	1.5	0.9	0.4	-	- Looking for work		
- ไม่หางานทำ/พร้อมที่จะทำงาน	68.3	0.6	2.1	9.6	12.2	12.0	5.2	-	14.2	9.7	1.5	1.3	-	- Not looking/available for work		
2. กำลังแรงงานที่รอฤดูกาล	36.5	0.8	14.9	7.5	6.4	3.1	0.9	-	1.5	1.3	0.1	-	-	2. Seasonally inactive labor force		
ผู้ไม่อยู่ในกำลังแรงงาน	4,507.4	272.2	1,380.1	623.3	961.5	599.3	183.5	0.6	240.8	135.5	77.9	6.4	26.3	Persons not in Labor Force		
1. ทำงานบ้าน	1,450.3	73.2	425.5	298.5	252.0	154.3	55.8	-	89.9	71.4	11.3	4.7	13.6	1. Household work		
2. เรียนหนังสือ	1,128.7	-	1.0	127.3	551.4	329.5	84.1	0.3	14.6	18.9	1.7	-	-	2. Studies		
3. ยังเด็ก ซรา/ไม่สามารถทำงานได้	1,367.0	189.7	881.9	146.8	59.2	35.4	14.6	-	20.3	9.0	5.5	0.8	3.8	3. Too young/old/incapable of work		
4. อื่น ๆ	561.4	9.3	71.8	50.7	98.8	80.1	29.0	0.4	116.0	36.2	59.4	0.8	8.9	4. Others		

1/ รวมอาชีวะระยะสั้น 1/ Including Short Course Vocational

ตารางที่ 3 จำนวนประชากรอายุ 15 ปีขึ้นไป จำแนกตามระดับการศึกษาที่สำเร็จ สถานภาพแรงงาน และเพศ ภาคกลาง

TABLE 3 POPULATION 15 YEARS AND OVER BY LEVEL OF EDUCATIONAL ATTAINMENT, LABOR FORCE STATUS AND SEX , CENTRAL REGION

ไตรมาสที่ 2/2558 : Quarter 2/2015

หน่วยเป็นพัน : In Thousands

สถานภาพแรงงาน	มัธยมศึกษาตอนปลาย								อุดมศึกษา			อื่นๆ <sup>1/</sup>	ไม่ทราบ	LABOR FORCE STATUS
	รวม	ไม่มี การศึกษา	ต่ำกว่า ประถมศึกษา Less than Elementary	ประถม ศึกษา Elementary	มัธยมศึกษา ตอนต้น Lower Secondary	Upper Secondary Level		Higher Level						
						สายสามัญ General/ Academic	สายอาชีว- ศึกษา Vocational	สายวิชา- การศึกษา Teacher Training	สายวิชาการ Academic	สายวิชาชีพ Higher Technical Education	สายวิชา- การศึกษา Teacher Training			
	Total	None	Elementary	Elementary	Secondary	Academic	Vocational	Teacher Training	Academic	Education	Teacher Training	Others <sup>1/</sup>	Unknown	
ชาย	7,861.9	294.6	1,422.3	1,532.3	1,621.9	1,085.2	394.5	0.9	751.7	524.4	94.3	68.5	71.3	MALE
กำลังแรงงานรวม	6,316.5	246.9	994.2	1,324.4	1,231.7	856.8	320.9	0.6	665.7	481.2	65.6	66.9	61.5	Total Labor Force
1. กำลังแรงงานปัจจุบัน	6,293.1	246.4	984.9	1,319.6	1,226.2	855.5	320.1	0.6	665.4	480.3	65.6	66.9	61.5	1. Current labor force
1.1 ผู้มีงานทำ	6,241.9	244.4	983.8	1,312.3	1,217.2	845.4	316.1	0.6	658.3	470.5	65.3	66.5	61.5	1.1 Employed
- ทำงาน	6,203.1	243.2	969.7	1,304.2	1,212.4	843.3	315.3	0.6	654.3	469.5	62.9	66.5	61.1	- At work
- ไม่ทำงานแต่มีงานประจำ	38.9	1.2	14.2	8.1	4.9	2.0	0.7	-	4.0	1.0	2.4	-	0.4	- With job but not at work
1.2 ผู้ว่างงาน	51.2	2.1	1.1	7.3	9.0	10.2	4.1	-	7.1	9.8	0.3	0.4	-	1.2 Unemployed
- หางานทำ	13.8	1.8	0.5	1.5	4.4	2.5	0.3	-	0.9	1.5	-	0.4	-	- Looking for work
- ไม่หางานทำ/พร้อมที่จะทำงาน	37.4	0.2	0.6	5.8	4.5	7.7	3.8	-	6.2	8.3	0.3	-	-	- Not looking/available for work
2. กำลังแรงงานที่รอฤดูกาล	23.4	0.4	9.3	4.8	5.5	1.3	0.8	-	0.3	0.9	-	-	-	2. Seasonally inactive labor force
ผู้ไม่อยู่ในกำลังแรงงาน	1,545.4	47.8	428.1	207.9	390.2	228.4	73.6	0.3	85.9	43.2	28.8	1.7	9.7	Persons not in Labor Force
1. ทำงานบ้าน	88.1	2.0	18.6	23.8	19.6	9.2	4.4	-	5.5	4.7	0.3	-	-	1. Household work
2. เรียนหนังสือ	534.6	-	0.6	69.6	265.8	144.5	42.8	0.3	2.6	8.1	0.4	-	-	2. Studies
3. ยังเด็ก ขรา/ไม่สามารถทำงานได้	592.9	43.5	370.6	78.2	42.5	22.9	9.8	-	13.2	7.3	2.2	0.8	2.0	3. Too young/old/incapable of work
4. อื่น ๆ	329.9	2.3	38.3	36.2	62.4	51.8	16.6	-	64.7	23.1	25.9	0.8	7.7	4. Others
หญิง	8,325.8	449.7	1,947.9	1,424.8	1,418.1	1,057.7	320.5	1.1	966.3	431.3	184.9	68.8	55.0	FEMALE
กำลังแรงงานรวม	5,363.8	225.2	995.8	1,009.3	846.8	686.8	210.6	0.7	811.4	338.9	135.7	64.1	38.4	Total Labor Force
1. กำลังแรงงานปัจจุบัน	5,350.7	224.9	990.3	1,006.6	845.9	685.0	210.5	0.7	810.2	338.5	135.7	64.1	38.4	1. Current labor force
1.1 ผู้มีงานทำ	5,307.3	224.0	988.8	1,002.7	837.2	676.8	208.2	0.7	797.2	337.0	133.6	62.7	38.4	1.1 Employed
- ทำงาน	5,275.9	223.1	978.7	998.0	836.0	672.1	208.0	0.7	793.0	337.0	128.2	62.7	38.4	- At work
- ไม่ทำงานแต่มีงานประจำ	31.4	0.9	10.0	4.7	1.2	4.7	0.2	-	4.3	0.1	5.4	-	-	- With job but not at work
1.2 ผู้ว่างงาน	43.4	1.0	1.5	4.0	8.7	8.2	2.3	-	13.0	1.4	2.0	1.3	-	1.2 Unemployed
- หางานทำ	12.5	0.6	-	0.2	1.0	3.9	0.8	-	5.1	-	0.9	-	-	- Looking for work
- ไม่หางานทำ/พร้อมที่จะทำงาน	30.9	0.3	1.5	3.8	7.7	4.3	1.5	-	7.9	1.4	1.2	1.3	-	- Not looking/available for work
2. กำลังแรงงานที่รอฤดูกาล	13.2	0.3	5.6	2.7	0.9	1.8	0.1	-	1.2	0.5	0.1	-	-	2. Seasonally inactive labor force
ผู้ไม่อยู่ในกำลังแรงงาน	2,962.0	224.4	952.0	415.5	571.3	370.9	109.9	0.4	154.9	92.3	49.2	4.7	16.6	Persons not in Labor Force
1. ทำงานบ้าน	1,362.2	71.2	406.9	274.7	232.4	145.0	51.4	-	84.4	66.7	11.0	4.7	13.6	1. Household work
2. เรียนหนังสือ	594.2	-	0.4	57.7	285.7	185.1	41.3	-	12.0	10.8	1.3	-	-	2. Studies
3. ยังเด็ก ขรา/ไม่สามารถทำงานได้	774.1	146.3	511.3	68.6	16.8	12.5	4.8	-	7.2	1.7	3.3	-	1.8	3. Too young/old/incapable of work
4. อื่น ๆ	231.6	7.0	33.5	14.5	36.4	28.3	12.4	0.4	51.3	13.0	33.5	-	1.2	4. Others

1/ รวมอาชีพระยะสั้น 1/ Including Short Course Vocational

ตารางที่ 3 จำนวนประชากรอายุ 15 ปีขึ้นไป จำแนกตามระดับการศึกษาที่สำเร็จ สถานภาพแรงงาน เพศ และเขตการปกครอง ภาคกลาง (ต่อ)

TABLE 3 POPULATION 15 YEARS AND OVER BY LEVEL OF EDUCATIONAL ATTAINMENT, LABOR FORCE STATUS, SEX AND AREA, CENTRAL REGION (Contd)

ไตรมาสที่ 2/2558 : Quarter 2/2015

ในเขตเทศบาล MUNICIPAL AREA

หน่วยเป็นพัน : In Thousands

สถานภาพแรงงาน	มัธยมศึกษาตอนปลาย										อุดมศึกษา		อื่นๆ <sup>1/</sup>	ไม่ทราบ	LABOR FORCE STATUS
	รวม	ไม่มี การศึกษา	ต่ำกว่า ประถมศึกษา Less than Elementary	ประถม ศึกษา Elementary	Upper Secondary Level				Higher Level						
					มัธยมศึกษา ตอนต้น Lower Secondary	สายสามัญ General/ Academic	สายอาชีว- ศึกษา Vocational	สายวิชา- การศึกษา Teacher Training	สายวิชาการ Academic	สายวิชาชีพ Higher Technical Education	สายวิชา- การศึกษา Teacher Training				
	Total	None	Elementary	Elementary	Secondary	Academic	Vocational	Training	Academic	Education	Training	Others <sup>1/</sup>	Unknown		
ยอดรวม	7,475.8	329.4	1,280.7	1,184.7	1,392.5	1,105.1	342.8	1.0	1,032.4	508.0	133.9	86.4	79.0	TOTAL	
กำลังแรงงานรวม	5,354.8	220.1	717.1	898.4	952.1	775.5	252.3	0.6	879.2	432.0	88.0	80.1	59.3	Total Labor Force	
1. กำลังแรงงานปัจจุบัน	5,348.1	219.9	714.6	897.6	950.5	774.9	252.3	0.6	878.3	431.9	88.0	80.1	59.3	1. Current labor force	
1.1 ผู้มีงานทำ	5,297.8	219.5	712.9	890.8	944.0	763.0	249.4	0.6	866.5	425.0	87.4	79.3	59.3	1.1 Employed	
- ทำงาน	5,269.0	218.0	702.4	885.8	942.0	761.1	248.9	0.6	862.5	424.8	84.3	79.3	59.3	- At work	
- ไม่ทำงานแต่มีงานประจำ	28.8	1.5	10.6	4.9	2.0	1.9	0.5	-	4.0	0.3	3.1	-	-	- With job but not at work	
1.2 ผู้ว่างงาน	50.4	0.4	1.7	6.9	6.5	12.0	3.0	-	11.7	6.9	0.6	0.8	-	1.2 Unemployed	
- หางานทำ	15.3	-	0.5	0.9	1.7	5.9	1.1	-	3.5	1.3	0.1	0.4	-	- Looking for work	
- ไม่หางานทำ/พร้อมที่จะทำงาน	35.0	0.4	1.2	6.0	4.8	6.1	1.8	-	8.3	5.5	0.4	0.4	-	- Not looking/available for work	
2. กำลังแรงงานที่รอฤดูกาล	6.7	0.2	2.5	0.8	1.5	0.6	-	-	1.0	0.1	0.1	-	-	2. Seasonally inactive labor force	
ผู้ไม่อยู่ในกำลังแรงงาน	2,120.9	109.4	563.5	286.2	440.4	329.5	90.5	0.4	153.2	76.0	45.9	6.3	19.7	Persons not in Labor Force	
1. ทำงานบ้าน	675.7	32.7	179.9	135.5	108.5	80.9	23.2	-	53.0	37.6	8.8	4.7	10.8	1. Household work	
2. เรียนหนังสือ	560.0	-	0.4	60.4	252.7	186.4	39.8	0.0	10.9	9.4	0.0	-	-	2. Studies	
3. ยังเด็ก ซรา/ไม่สามารถทำงานได้	577.3	72.8	352.3	65.6	35.6	16.9	8.9	-	14.1	4.7	2.3	0.8	3.3	3. Too young/old/incapable of work	
4. อื่น ๆ	308.0	3.9	31.0	24.7	43.5	45.4	18.6	0.4	75.2	24.3	34.7	0.8	5.6	4. Others	

1/ รวมอาชีวะระยะสั้น 1/ Including Short Course Vocational

ตารางที่ 3 จำนวนประชากรอายุ 15 ปีขึ้นไป จำแนกตามระดับการศึกษาที่สำเร็จ สถานภาพแรงงาน เพศ และเขตการปกครอง ภาคกลาง (ต่อ)

TABLE 3 POPULATION 15 YEARS AND OVER BY LEVEL OF EDUCATIONAL ATTAINMENT, LABOR FORCE STATUS, SEX AND AREA, CENTRAL REGION (Contd)

ไตรมาสที่ 2/2558 : Quarter 2/2015

ในเขตเทศบาล MUNICIPAL AREA

หน่วยเป็นพัน : In Thousands

สถานภาพแรงงาน	รวม	ไม่มี การศึกษา	ต่ำกว่า ประถมศึกษา Less than Elementary	ประถม ศึกษา Elementary	มัธยมศึกษา ตอนต้น Lower Secondary	มัธยมศึกษาตอนปลาย		อุดมศึกษา				อื่นๆ 1/ Others	ไม่ทราบ	LABOR FORCE STATUS
						Upper Secondary Level		Higher Level						
						สายสามัญ	สายอาชีว- ศึกษา	สายวิชา- การศึกษา	สายวิชาการ	สายวิชาชีพ Higher	สายวิชา- การศึกษา			
						General/ Academic	Vocational	Teacher Training	Academic	Education	Teacher Training			
ยอดรวม	7,475.8	329.4	1,280.7	1,184.7	1,392.5	1,105.1	342.8	1.0	1,032.4	508.0	133.9	86.4	79.0	TOTAL
ชาย	3,598.2	139.6	516.4	578.2	739.2	563.6	188.6	0.7	457.6	284.4	43.9	42.6	43.6	MALE
กำลังแรงงานรวม	2,866.4	120.3	345.8	488.1	558.5	432.7	152.7	0.6	401.4	258.3	30.0	41.0	36.9	Total Labor Force
1. กำลังแรงงานปัจจุบัน	2,862.7	120.2	344.4	487.7	557.4	432.5	152.7	0.6	401.0	258.2	30.0	41.0	36.9	1. Current labor force
1.1 ผู้มีงานทำ	2,836.2	120.0	343.5	484.3	554.2	426.1	150.8	0.6	396.8	252.3	30.0	40.6	36.9	1.1 Employed
- ทำงาน	2,820.3	119.1	337.4	481.0	552.6	425.5	150.4	0.6	395.0	252.0	29.2	40.6	36.9	- At work
- ไม่ทำงานแต่มีงานประจำ	15.9	0.9	6.1	3.4	1.6	0.6	0.4	-	1.9	0.3	0.9	-	-	- With job but not at work
1.2 ผู้ว่างงาน	26.6	0.2	0.9	3.4	3.2	6.4	2.0	-	4.2	5.9	-	0.4	-	1.2 Unemployed
- หางานทำ	6.6	-	0.5	0.7	1.2	2.2	0.3	-	-	1.3	-	0.4	-	- Looking for work
- ไม่หางานทำ/พร้อมที่จะทำงาน	20.0	0.2	0.4	2.7	2.0	4.2	1.6	-	4.2	4.6	-	-	-	- Not looking/available for work
2. กำลังแรงงานที่รอฤดูกาล	3.7	0.1	1.5	0.4	1.1	0.3	-	-	0.3	0.1	-	-	-	2. Seasonally inactive labor force
ผู้ไม่อยู่ในกำลังแรงงาน	731.8	19.3	170.6	90.1	180.7	130.9	35.9	0.0	56.2	26.1	13.9	1.6	6.7	Persons not in Labor Force
1. ทำงานบ้าน	37.2	1.6	7.7	8.0	7.4	5.6	2.1	-	1.6	2.9	0.3	-	-	1. Household work
2. เรียนหนังสือ	260.4	-	-	33.1	119.2	84.3	18.0	0.0	1.9	4.1	-	-	-	2. Studies
3. ยังเด็ก ขร/ไม่สามารถทำงานได้	252.3	15.8	143.8	32.0	25.6	11.0	6.2	-	11.0	3.8	0.6	0.8	1.7	3. Too young/old/incapable of work
4. อื่น ๆ	181.9	1.8	19.1	17.0	28.5	30.0	9.7	-	41.7	15.4	13.0	0.8	5.0	4. Others
หญิง	3,877.6	189.9	764.3	606.5	653.3	541.4	154.2	0.4	574.9	223.6	90.0	43.8	35.4	FEMALE
กำลังแรงงานรวม	2,488.4	99.8	371.3	410.4	393.6	342.8	99.6	-	477.9	173.7	58.0	39.1	22.5	Total Labor Force
1. กำลังแรงงานปัจจุบัน	2,485.4	99.7	370.3	409.9	393.1	342.5	99.6	-	477.2	173.7	57.9	39.1	22.5	1. Current labor force
1.1 ผู้มีงานทำ	2,461.6	99.5	369.5	406.4	389.8	336.9	98.6	-	469.7	172.7	57.4	38.6	22.5	1.1 Employed
- ทำงาน	2,448.7	98.9	365.0	404.9	389.4	335.6	98.5	-	467.6	172.7	55.1	38.6	22.5	- At work
- ไม่ทำงานแต่มีงานประจำ	12.9	0.6	4.5	1.6	0.4	1.2	0.1	-	2.1	-	2.3	-	-	- With job but not at work
1.2 ผู้ว่างงาน	23.8	0.2	0.8	3.5	3.3	5.6	1.0	-	7.5	0.9	0.6	0.4	-	1.2 Unemployed
- หางานทำ	8.8	-	-	0.2	0.5	3.7	0.8	-	3.5	-	0.1	-	-	- Looking for work
- ไม่หางานทำ/พร้อมที่จะทำงาน	15.0	0.2	0.8	3.3	2.8	1.9	0.2	-	4.1	0.9	0.4	0.4	-	- Not looking/available for work
2. กำลังแรงงานที่รอฤดูกาล	3.0	0.1	1.1	0.5	0.5	0.3	-	-	0.6	-	0.1	-	-	2. Seasonally inactive labor force
ผู้ไม่อยู่ในกำลังแรงงาน	1,389.2	90.1	392.9	196.2	259.7	198.6	54.6	0.4	97.0	50.0	32.0	4.7	13.0	Persons not in Labor Force
1. ทำงานบ้าน	638.5	31.1	172.3	127.5	101.2	75.3	21.1	-	51.4	34.8	8.5	4.7	10.8	1. Household work
2. เรียนหนังสือ	299.6	-	0.4	27.3	133.5	102.2	21.9	-	9.0	5.3	0.0	-	-	2. Studies
3. ยังเด็ก ขร/ไม่สามารถทำงานได้	325.0	57.0	208.5	33.6	10.0	5.9	2.7	-	3.1	1.0	1.7	-	1.6	3. Too young/old/incapable of work
4. อื่น ๆ	126.1	2.1	11.8	7.8	15.1	15.4	8.9	0.4	33.5	9.0	21.7	-	0.6	4. Others

1/ รวมอาชีวะระยะสั้น 1/ Including Short Course Vocational

ตารางที่ 3 จำนวนประชากรอายุ 15 ปีขึ้นไป จำแนกตามระดับการศึกษาที่สำเร็จ สถานภาพแรงงาน เพศ และเขตการปกครอง ภาคกลาง (ต่อ)  
TABLE 3 POPULATION 15 YEARS AND OVER BY LEVEL OF EDUCATIONAL ATTAINMENT, LABOR FORCE STATUS, SEX AND AREA, CENTRAL REGION (Contd)

ไตรมาสที่ 2/2558 : Quarter 2/2015

นอกเขตเทศบาล NON-MUNICIPAL AREA

หน่วยเป็นพัน : In Thousands

สถานภาพแรงงาน	มัธยมศึกษาตอนปลาย											อุดมศึกษา			อื่นๆ <sup>1/</sup>	ไม่ทราบ	LABOR FORCE STATUS
	รวม	ไม่มี การศึกษา	ต่ำกว่า ประถมศึกษา	ประถม ศึกษา	Upper Secondary Level				Higher Level								
					มัธยมศึกษา ตอนต้น	สายสามัญ	สายอาชีว- ศึกษา	สายวิชา- การศึกษา	สายวิชาการ	สายวิชาชีพ Higher	สายวิชา- การศึกษา						
												Lower Secondary	General/ Academic	Vocational			
Total	None	Less than Elementary	Elementary	Secondary	Academic	Vocational	Teacher Training	Academic	Technical Education	Teacher Training	Others <sup>1/</sup>	Unknown					
ยอดรวม	8,711.9	414.8	2,089.5	1,772.4	1,647.5	1,037.8	372.2	0.9	685.6	447.6	145.3	50.9	47.2	TOTAL			
กำลังแรงงานรวม	6,325.5	252.0	1,272.9	1,435.3	1,126.4	768.1	279.2	0.7	597.9	388.1	113.3	50.8	40.6	Total Labor Force			
1. กำลังแรงงานปัจจุบัน	6,295.7	251.4	1,260.6	1,428.6	1,121.5	765.6	278.3	0.7	597.4	386.9	113.3	50.8	40.6	1. Current labor force			
1.1 ผู้มีงานทำ	6,251.5	248.8	1,259.7	1,424.2	1,110.4	759.2	274.9	0.7	589.0	382.5	111.5	49.9	40.6	11 Employed			
- ทำงาน	6,210.0	248.3	1,246.1	1,416.4	1,106.4	754.3	274.5	0.7	584.8	381.7	106.8	49.9	40.1	- At work			
- ไม่ทำงานแต่มีงานประจำ	41.5	0.6	13.6	7.8	4.0	4.8	0.4	-	4.2	0.9	4.6	-	0.4	- With job but not at work			
1.2 ผู้ว่างงาน	44.2	2.6	0.9	4.4	11.1	6.4	3.4	-	8.4	4.4	1.8	0.9	-	12 Unemployed			
- หางานทำ	10.9	2.4	-	0.8	3.7	0.5	-	-	2.5	0.2	0.7	-	-	- Looking for work			
- ไม่หางานทำ/พร้อมที่จะทำงาน	33.3	0.1	0.9	3.6	7.4	5.9	3.4	-	5.9	4.2	1.0	0.9	-	- Not looking/available for work			
2. กำลังแรงงานที่รอฤดูกาล	29.8	0.6	12.4	6.7	4.9	2.5	0.9	-	0.6	1.2	-	-	-	2. Seasonally inactive labor force			
ผู้ไม่อยู่ในกำลังแรงงาน	2,386.5	162.8	816.6	337.1	521.1	269.7	93.0	0.2	87.7	59.5	32.1	0.1	6.7	Persons not in Labor Force			
1. ทำงานบ้าน	774.6	40.5	245.6	163.0	143.5	73.4	32.7	-	36.9	33.8	2.5	-	2.9	1. Household work			
2. เรียนหนังสือ	568.7	-	0.6	67.0	298.7	143.1	44.3	0.2	3.7	9.6	1.7	-	-	2. Studies			
3. ยังเด็ก ขรา/ไม่สามารถทำงานได้	789.8	116.9	529.6	81.2	23.6	18.5	5.7	-	6.3	4.3	3.2	0.1	0.5	3. Too young/old/incapable of work			
4. อื่น ๆ	253.4	5.4	40.8	26.0	55.3	34.7	10.4	-	40.8	11.8	24.7	-	3.3	4. Others			

1/ รวมอาชีวะระยะสั้น 1/ Including Short Course Vocational



ตารางที่ 3 จำนวนประชากรอายุ 15 ปีขึ้นไป จำแนกตามระดับการศึกษาที่สำเร็จ สถานภาพแรงงาน เพศ และเขตการปกครอง ภาคกลาง (ต่อ)  
TABLE 3 POPULATION 15 YEARS AND OVER BY LEVEL OF EDUCATIONAL ATTAINMENT, LABOR FORCE STATUS, SEX AND AREA, CENTRAL REGION (Contd)

ไตรมาสที่ 2/2558 : Quarter 2/2015

นอกเขตเทศบาล NON-MUNICIPAL AREA

หน่วยเป็นพัน : In Thousands

สถานภาพแรงงาน	มัธยมศึกษาตอนปลาย											อุดมศึกษา			อื่นๆ <sup>1/</sup>	ไม่ทราบ	LABOR FORCE STATUS
	รวม	ไม่มี การศึกษา	ต่ำกว่า ประถมศึกษา Less than Elementary	ประถม ศึกษา Elementary	มัธยมศึกษา ตอนต้น Lower Secondary	Upper Secondary Level		Higher Level									
						สายสามัญ General/ Academic	สายอาชีว- ศึกษา Vocational	สายวิชา- การศึกษา Teacher Training	สายวิชาการ Academic	สายวิชาชีพ Higher Technical Education	สายวิชา- การศึกษา Teacher Training						
Total	None	Elementary	Elementary	Secondary	Academic	Vocational	Teacher Training	Academic	Technical Education	Teacher Training	Others <sup>1/</sup>	Unknown					
ยอดรวม	8,711.9	414.8	2,089.5	1,772.4	1,647.5	1,037.8	372.2	0.9	685.6	447.6	145.3	50.9	47.2	TOTAL			
ชาย	4,263.7	155.1	905.9	954.2	882.8	521.6	205.9	0.2	294.1	240.0	50.4	25.9	27.7	MALE			
กำลังแรงงานรวม	3,450.1	126.6	648.4	836.4	673.2	424.1	168.2	-	264.4	222.8	35.5	25.9	24.7	Total Labor Force			
1. กำลังแรงงานปัจจุบัน	3,430.4	126.2	640.6	831.9	668.8	423.1	167.4	-	264.4	222.1	35.5	25.9	24.7	1. Current labor force			
1.1 ผู้มีงานทำ	3,405.8	124.4	640.4	828.0	663.0	419.3	165.3	-	261.5	218.2	35.2	25.9	24.7	1.1 Employed			
- ทำงาน	3,382.8	124.0	632.3	823.3	659.8	417.9	165.0	-	259.4	217.5	33.8	25.9	24.3	- At work			
- ไม่ทำงานแต่มีงานประจำ	22.9	0.3	8.1	4.7	3.3	1.4	0.3	-	2.1	0.8	1.5	-	0.4	- With job but not at work			
1.2 ผู้ว่างงาน	24.6	1.8	0.2	3.9	5.8	3.8	2.1	-	2.9	3.8	0.3	-	-	1.2 Unemployed			
- หางานทำ	7.2	1.8	-	0.8	3.3	0.3	-	-	0.9	0.2	-	-	-	- Looking for work			
- ไม่หางานทำ/พร้อมที่จะทำงาน	17.4	-	0.2	3.1	2.5	3.5	2.1	-	2.0	3.7	0.3	-	-	- Not looking/available for work			
2. กำลังแรงงานที่รอฤดูกาล	19.7	0.4	7.8	4.5	4.4	1.0	0.8	-	-	0.8	-	-	-	2. Seasonally inactive labor force			
ผู้ไม่อยู่ในกำลังแรงงาน	813.6	28.5	257.5	117.8	209.6	97.5	37.7	0.2	29.7	17.1	14.9	0.1	3.0	Persons not in Labor Force			
1. ทำงานบ้าน	50.9	0.4	11.0	15.8	12.2	3.6	2.4	-	3.9	1.8	-	-	-	1. Household work			
2. เรียนหนังสือ	274.1	-	0.6	36.6	146.6	60.2	24.8	0.2	0.7	4.1	0.4	-	-	2. Studies			
3. ยังเด็ก ขรา/ไม่สามารถทำงานได้	340.6	27.6	226.8	46.2	16.9	11.9	3.6	-	2.2	3.5	1.6	0.1	0.3	3. Too young/old/incapable of work			
4. อื่น ๆ	148.0	0.5	19.2	19.3	33.9	21.8	6.9	-	23.0	7.8	12.9	-	2.7	4. Others			
หญิง	4,448.3	259.8	1,183.6	818.3	764.8	516.3	166.3	0.7	391.5	207.7	94.9	25.0	19.5	FEMALE			
กำลังแรงงานรวม	2,875.4	125.5	624.5	599.0	453.2	344.0	111.0	0.7	333.6	165.3	77.7	25.0	15.9	Total Labor Force			
1. กำลังแรงงานปัจจุบัน	2,865.3	125.2	620.0	596.7	452.8	342.5	110.9	0.7	333.0	164.8	77.7	25.0	15.9	1. Current labor force			
1.1 ผู้มีงานทำ	2,845.7	124.5	619.3	596.2	447.4	339.9	109.6	0.7	327.5	164.3	76.3	24.1	15.9	1.1 Employed			
- ทำงาน	2,827.2	124.2	613.8	593.1	446.6	336.5	109.5	0.7	325.4	164.2	73.1	24.1	15.9	- At work			
- ไม่ทำงานแต่มีงานประจำ	18.5	0.2	5.5	3.1	0.8	3.4	0.1	-	2.1	0.1	3.2	-	-	- With job but not at work			
1.2 ผู้ว่างงาน	19.6	0.7	0.7	0.5	5.4	2.6	1.3	-	5.5	0.5	1.5	0.9	-	1.2 Unemployed			
- หางานทำ	3.7	0.6	-	-	0.5	0.2	-	-	1.6	-	0.7	-	-	- Looking for work			
- ไม่หางานทำ/พร้อมที่จะทำงาน	15.9	0.1	0.7	0.5	4.9	2.4	1.3	-	3.9	0.5	0.7	0.9	-	- Not looking/available for work			
2. กำลังแรงงานที่รอฤดูกาล	10.1	0.3	4.5	2.3	0.5	1.5	0.1	-	0.6	0.5	-	-	-	2. Seasonally inactive labor force			
ผู้ไม่อยู่ในกำลังแรงงาน	1,572.9	134.3	559.1	219.3	311.5	172.2	55.3	-	57.9	42.4	17.2	-	3.6	Persons not in Labor Force			
1. ทำงานบ้าน	723.6	40.2	234.6	147.3	131.3	69.8	30.3	-	33.0	32.0	2.5	-	2.9	1. Household work			
2. เรียนหนังสือ	294.6	-	-	30.4	152.1	82.9	19.4	-	3.0	5.5	1.3	-	-	2. Studies			
3. ยังเด็ก ขรา/ไม่สามารถทำงานได้	449.2	89.3	302.8	35.0	6.8	6.6	2.1	-	4.1	0.8	1.6	-	0.1	3. Too young/old/incapable of work			
4. อื่น ๆ	105.5	4.9	21.7	6.8	21.4	12.9	3.5	-	17.8	4.1	11.8	-	0.6	4. Others			

1/ รวมอาชีพระยะสั้น 1/ Including Short Course Vocational

ตารางที่ 4 จำนวนผู้มีงานทำ จำแนกตามระดับการศึกษาที่สำเร็จ อาชีพ ภาคกลาง

TABLE 4 EMPLOYED PERSONS BY LEVEL OF EDUCATIONAL ATTAINMENT, OCCUPATION , CENTRAL REGION

ไตรมาสที่ 2/2558 : Quarter 2/2015

หน่วยเป็นพัน : In Thousands

อาชีพ	รวม	ไม่มี การศึกษา	ต่ำกว่า ประถมศึกษา Less than Elementary	ประถม ศึกษา Elementary	มัธยมศึกษา ตอนต้น Lower Secondary	มัธยมศึกษาตอนปลาย Upper Secondary Level		อุดมศึกษา Higher Level				อื่นๆ Others 1/	ไม่ทราบ Unknown	OCCUPATION
						สายสามัญ General/ Academic	สายอาชีว- ศึกษา Vocational	สายวิชา- การศึกษา Teacher Training	สายวิชาการ Academic	สายวิชาชีพ Higher Technical Education	สายวิชา- การศึกษา Teacher Training			
ยอดรวม	11,549.2	468.3	1,972.6	2,315.0	2,054.4	1,522.1	524.3	1.4	1,455.5	807.6	198.9	129.2	99.9	TOTAL
1. ผู้จัดการ ข้าราชการระดับอาวุโส และผู้บัญชาการตามกฎหมาย	451.0	1.8	30.5	51.0	35.0	47.3	30.9	-	189.5	49.4	7.3	0.2	8.2	1. managers, senior officials and Legislators
2. ผู้ประกอบวิชาชีพด้านต่างๆ	627.2	-	9.0	9.3	15.1	11.7	9.6	-	367.5	71.0	130.1	-	3.9	2. Professionals
3. เจ้าหน้าที่เทคนิคและผู้ประกอบวิชาชีพ ที่เกี่ยวข้องกับด้านต่างๆ	658.5	6.1	17.9	25.1	55.4	71.0	38.9	-	293.1	132.0	12.5	0.7	5.8	3. Technicians and associate professionals
4. เสมียน	530.2	0.9	5.8	18.8	53.6	93.5	46.9	0.4	203.3	95.6	9.3	0.2	1.9	4. Clerks
5. พนักงานบริการและผู้จำหน่ายสินค้า	2,345.2	70.3	455.8	482.3	457.4	330.6	120.9	0.8	240.3	141.2	23.6	3.5	18.5	5. Service workers and sell goods
6. ผู้ปฏิบัติงานที่มีฝีมือในด้านการเกษตร ป่าไม้ และประมง	1,815.0	55.4	722.3	495.7	252.8	141.4	42.0	-	56.2	36.8	5.2	3.1	4.2	6. Skilled agricultural forest and fishery workers
7. ช่างฝีมือ และผู้ปฏิบัติงานที่เกี่ยวข้อง	1,552.0	58.9	235.3	364.3	319.2	206.0	107.6	0.2	52.6	161.2	5.2	23.6	17.9	7. Craft and associate professionals
8. ผู้ควบคุมเครื่องจักรโรงงานและเครื่องจักร และผู้ปฏิบัติงานด้านการประกอบ	2,069.2	92.8	181.5	425.2	589.2	476.4	93.9	-	30.5	99.6	3.7	51.1	25.4	8. Plant and machine controlors and assemblers
9. ผู้ประกอบอาชีพงานพื้นฐาน	1,485.9	182.2	312.9	441.2	273.2	144.1	31.9	-	17.7	20.5	2.0	46.9	13.4	9. Elementary occupations
10. คนงานซึ่งมิได้จำแนกไว้ในหมวดอื่น	15.1	-	1.7	2.1	3.5	0.3	1.8	-	4.8	0.4	-	-	0.7	10. Workers not classifiable by occupation

1/ รวมอาชีวะระยะสั้น 1/ Including Short Course Vocational

ตารางที่ 4 จำนวนผู้มีงานทำ จำแนกตามระดับการศึกษาที่สำเร็จ อาชีพ และเพศ ภาคกลาง

TABLE 4 EMPLOYED PERSONS BY LEVEL OF EDUCATIONAL ATTAINMENT, OCCUPATION AND SEX, CENTRAL REGION

ไตรมาสที่ 2/2558 : Quarter 2/2015

หน่วยเป็นพัน : In Thousands

อาชีพ	มัธยมศึกษาตอนปลาย					อุดมศึกษา							อื่นๆ 1/ Others	ไม่ทราบ Unknown	OCCUPATION
	รวม	ไม่มี การศึกษา	ต่ำกว่า ประถมศึกษา Less than Elementary	ประถม ศึกษา Elementary	มัธยมศึกษา ตอนต้น Lower Secondary	Upper Secondary Level			Higher Level						
						สายสามัญ	สายอาชีพ- ศึกษา	สายวิชา- การศึกษา Teacher Training	สายวิชาการ	สายวิชาชีพ Higher Technical Education	สายวิชา- การศึกษา Teacher Training				
	Total	None				Academic	Vocational		Academic						
ชาย	6,241.9	244.4	983.8	1,312.3	1,217.2	845.4	316.1	0.6	658.3	470.5	65.3	66.5	61.5	MALE	
1. ผู้จัดการ ข้าราชการระดับอาวุโส และหัวหน้าพนักงาน	308.1	0.8	22.0	38.5	27.3	33.5	15.3	-	119.0	39.7	5.5	0.2	6.3	1. managers, senior officials and Legislators	
2. ผู้ประกอบวิชาชีพด้านต่างๆ	257.1	-	7.2	5.6	9.2	3.8	4.8	-	165.3	25.8	34.6	-	0.8	2. Professionals	
3. เจ้าหน้าที่เทคนิคและผู้ประกอบวิชาชีพ ที่เกี่ยวข้องกับด้านต่างๆ	325.8	4.4	8.1	13.8	38.2	34.4	24.1	-	120.3	71.9	6.5	0.6	3.5	3. Technicians and associate professionals	
4. เสมียน	155.4	0.9	3.2	6.6	23.9	34.4	15.5	0.4	46.8	21.5	0.7	0.2	1.3	4. Clerks	
5. พนักงานบริการและผู้จำหน่ายสินค้า	952.2	24.0	157.2	197.1	191.4	148.2	53.3	0.1	104.5	59.3	8.6	1.0	7.6	5. Service workers and sell goods	
6. ผู้ปฏิบัติงานที่มีฝีมือในด้านการเกษตร ป่านไม้ และประมง	1,060.2	26.9	379.3	286.0	173.6	90.5	32.7	-	37.6	25.2	2.9	3.1	2.3	6. Skilled agricultural forest and fishery workers	
7. ช่างฝีมือ และผู้ปฏิบัติงานที่เกี่ยวข้อง	1,134.6	35.6	152.9	263.6	240.2	143.9	88.7	0.2	37.4	144.4	3.9	12.5	11.4	7. Craft and associate professionals	
8. ผู้ควบคุมเครื่องจักรโรงงานและเครื่องจักร และผู้ปฏิบัติงานด้านการประกอบ	1,321.4	63.0	124.0	279.2	360.8	288.3	63.9	-	18.4	74.1	1.3	29.8	18.7	8. Plant and machine controlors and assemblers	
9. ผู้ประกอบอาชีพงานพื้นฐาน	718.3	88.7	129.9	222.0	149.7	68.0	16.1	-	5.6	8.4	1.3	19.2	9.5	9. Elementary occupations	
10. คนงานซึ่งมิได้จำแนกไว้ในหมวดอื่น	8.9	-	-	-	3.1	0.3	1.8	-	3.3	0.4	-	-	0.2	10. Workers not classifiable by occupation	
หญิง	5,307.3	224.0	988.8	1,002.7	837.2	676.8	208.2	0.7	797.2	337.0	133.6	62.7	38.4	FEMALE	
1. ผู้จัดการ ข้าราชการระดับอาวุโส และหัวหน้าพนักงาน	143.0	1.0	8.5	12.5	7.6	13.8	15.5	-	70.5	9.8	1.8	-	2.0	1. managers, senior officials and Legislators	
2. ผู้ประกอบวิชาชีพด้านต่างๆ	370.1	-	1.8	3.7	5.9	7.9	4.8	-	202.2	45.2	95.5	-	3.1	2. Professionals	
3. เจ้าหน้าที่เทคนิคและผู้ประกอบวิชาชีพ ที่เกี่ยวข้องกับด้านต่างๆ	332.8	1.7	9.8	11.4	17.2	36.6	14.9	-	172.8	60.1	6.0	0.2	2.2	3. Technicians and associate professionals	
4. เสมียน	374.8	-	2.6	12.2	29.7	59.1	31.4	-	156.5	74.1	8.6	-	0.5	4. Clerks	
5. พนักงานบริการและผู้จำหน่ายสินค้า	1,393.0	46.3	298.5	285.2	266.1	182.4	67.6	0.7	135.8	81.9	15.0	2.5	10.9	5. Service workers and sell goods	
6. ผู้ปฏิบัติงานที่มีฝีมือในด้านการเกษตร ป่านไม้ และประมง	754.8	28.4	343.0	209.7	79.2	50.8	9.3	-	18.5	11.6	2.2	-	2.0	6. Skilled agricultural forest and fishery workers	
7. ช่างฝีมือ และผู้ปฏิบัติงานที่เกี่ยวข้อง	417.5	23.3	82.5	100.7	79.1	62.0	18.9	-	15.3	16.8	1.3	11.1	6.5	7. Craft and associate professionals	
8. ผู้ควบคุมเครื่องจักรโรงงานและเครื่องจักร และผู้ปฏิบัติงานด้านการประกอบ	747.7	29.8	57.5	146.0	228.4	188.1	30.0	-	12.1	25.5	2.4	21.3	6.8	8. Plant and machine controlors and assemblers	
9. ผู้ประกอบอาชีพงานพื้นฐาน	767.5	93.5	183.0	219.2	123.5	76.0	15.9	-	12.1	12.1	0.7	27.6	3.9	9. Elementary occupations	
10. คนงานซึ่งมิได้จำแนกไว้ในหมวดอื่น	6.2	-	1.7	2.1	0.5	-	-	-	1.5	-	-	-	0.5	10. Workers not classifiable by occupation	

1/ รวมอาชีพระยะสั้น 1/ Including Short Course Vocational

ตารางที่ 4 จำนวนผู้มีงานทำ จำแนกตามระดับการศึกษาที่สำเร็จ อาชีพ เพศ และเขตการปกครอง ภาคกลาง (ต่อ)  
TABLE 4 EMPLOYED PERSONS BY LEVEL OF EDUCATIONAL ATTAINMENT, OCCUPATION, SEX AND AREA, CENTRAL REGION (Contd.)

ไตรมาสที่ 2/2558 : Quarter 2/2015

ในเขตเทศบาล MUNICIPAL AREA

หน่วยเป็นพัน : In Thousands

อาชีพ	รวม	ไม่มี การศึกษา	ต่ำกว่า ประถมศึกษา Less than Elementary	ประถม ศึกษา Elementary	มัธยมศึกษา ตอนต้น Lower Secondary	มัธยมศึกษาตอนปลาย Upper Secondary Level		อุดมศึกษา Higher Level				อื่นๆ <sup>1/</sup> Others <sup>1/</sup>	ไม่ทราบ Unknown	OCCUPATION
						สายสามัญ General/ Academic	สายอาชีพ- ศึกษา Vocational	สายวิชา- การศึกษา Teacher Training	สายวิชาการ Academic	สายวิชาชีพ Higher Technical Education	สายวิชา- การศึกษา Teacher Training			
ยอดรวม	5,297.8	219.5	712.9	890.8	944.0	763.0	249.4	0.6	866.5	425.0	87.4	79.3	59.3	TOTAL
ชาย	2,836.2	120.0	343.5	484.3	554.2	426.1	150.8	0.6	396.8	252.3	30.0	40.6	36.9	MALE
1. ผู้จัดการ ข้าราชการระดับอาวุโส และผู้บัญชาการกองทัพบก	167.7	0.4	9.9	17.2	12.9	20.5	7.9	-	65.8	24.7	3.3	0.2	5.1	1. managers, senior officials and Legislators
2. ผู้ประกอบวิชาชีพด้านต่างๆ	151.8	-	4.4	1.4	3.2	2.7	2.6	-	105.6	15.3	15.9	-	0.8	2. Professionals
3. เจ้าหน้าที่เทคนิคและผู้ประกอบวิชาชีพ ที่เกี่ยวข้องกับด้านต่างๆ	187.8	2.2	3.4	5.8	25.1	16.2	12.7	-	76.5	36.7	5.3	0.6	3.3	3. Technicians and associate professionals
4. เสมียน	90.6	0.9	2.4	3.9	11.3	21.3	10.2	0.4	30.0	9.3	0.3	0.2	0.5	4. Clerks
5. พนักงานบริการและผู้จำหน่ายสินค้า	539.9	16.4	81.3	113.4	107.9	82.4	30.7	0.1	69.2	27.6	3.2	1.0	6.6	5. Service workers and sell goods
6. ผู้ปฏิบัติงานที่มีฝีมือในด้านการเกษตร ป่าไม้ และประมง	219.9	6.5	74.3	51.9	35.0	21.9	8.1	-	9.7	8.0	0.5	3.1	1.0	6. Skilled agricultural forest and fishery workers
7. ช่างฝีมือ และผู้ปฏิบัติงานที่เกี่ยวข้อง	533.4	15.5	61.0	110.7	112.0	71.2	40.9	0.2	23.7	83.6	0.4	4.9	9.4	7. Craft and associate professionals
8. ผู้ควบคุมเครื่องจักรโรงงานและเครื่องจักร และผู้ปฏิบัติงานด้านการประกอบ	668.9	33.6	60.8	119.5	184.4	155.5	31.5	-	11.2	42.2	0.8	21.3	8.0	8. Plant and machine controlors and assemblers
9. ผู้ประกอบอาชีพงานพื้นฐาน	271.0	44.6	45.8	60.5	61.0	34.2	4.5	-	4.1	4.6	0.5	9.4	2.0	9. Elementary occupations
10. คนงานซึ่งมิได้จำแนกไว้ในหมวดอื่น	5.1	-	-	-	1.4	0.3	1.8	-	1.1	0.4	-	-	0.2	10. Workers not classifiable by occupation

1/ รวมอาชีวะระยะสั้น 1/ Including Short Course Vocational

ตารางที่ 4 จำนวนผู้มีงานทำ จำแนกตามระดับการศึกษาที่สำเร็จ อาชีพ เพศ และเขตการปกครอง ภาคกลาง (ต่อ)  
TABLE 4 EMPLOYED PERSONS BY LEVEL OF EDUCATIONAL ATTAINMENT, OCCUPATION, SEX AND AREA, CENTRAL REGION (Contd.)

ไตรมาสที่ 2/2558 : Quarter 2/2015

ในเขตเทศบาล MUNICIPAL AREA

หน่วยเป็นพัน : In Thousands

อาชีพ	รวม	ไม่มี การศึกษา	ต่ำกว่า ประถมศึกษา Less than Elementary	ประถม ศึกษา Elementary	มัธยมศึกษา ตอนต้น Lower Secondary	มัธยมศึกษาตอนปลาย Upper Secondary Level		อุดมศึกษา Higher Level				อื่นๆ <sup>1/</sup> Others <sup>1/</sup>	ไม่ทราบ Unknown	OCCUPATION
						สายสามัญ General/ Academic	สายอาชีพ- ศึกษา Vocational	สายวิชา- การศึกษา Teacher Training	สายวิชาการ Academic	สายวิชาชีพ Higher Technical Education	สายวิชา- การศึกษา Teacher Training			
หญิง	2,461.6	99.5	369.5	406.4	389.8	336.9	98.6	-	469.7	172.7	57.4	38.6	22.5	FEMALE
1. ผู้จัดการ ข้าราชการระดับอาวุโส และผู้บัญชาการ และผู้บัญชาการ และผู้บัญชาการ	78.5	0.4	5.7	5.9	5.5	4.4	9.9	-	40.5	3.4	0.8	-	2.0	1. managers, senior officials and Legislators
2. ผู้ประกอบวิชาชีพด้านต่างๆ	194.9	-	0.1	1.8	3.8	2.2	2.9	-	116.3	24.1	41.5	-	2.1	2. Professionals
3. เจ้าหน้าที่เทคนิคและผู้ประกอบวิชาชีพ ที่เกี่ยวข้องกับด้านต่างๆ	185.3	1.1	5.7	6.4	6.9	21.1	4.0	-	105.2	31.2	2.5	0.2	1.1	3. Technicians and associate professionals
4. เสมียน	196.7	-	2.3	6.7	16.5	33.2	13.8	-	86.6	33.8	3.4	-	0.5	4. Clerks
5. พนักงานบริการและผู้จำหน่ายสินค้า	777.7	28.5	158.4	151.0	147.9	101.5	36.9	-	91.8	43.8	7.6	2.5	7.8	5. Service workers and sell goods
6. ผู้ปฏิบัติงานที่มีฝีมือในด้านการเกษตร ป่าไม้ และประมง	132.7	3.9	63.8	34.7	13.0	5.4	1.8	-	4.9	3.1	0.8	-	1.3	6. Skilled agricultural forest and fishery workers
7. ช่างฝีมือ และผู้ปฏิบัติงานที่เกี่ยวข้อง	173.1	9.9	32.4	37.4	32.8	29.0	10.3	-	5.2	9.7	0.2	6.1	0.1	7. Craft and associate professionals
8. ผู้ควบคุมเครื่องจักรโรงงานและเครื่องจักร และผู้ปฏิบัติงานด้านการประกอบ	399.1	16.6	28.5	77.1	114.2	107.3	13.2	-	8.6	16.1	0.6	12.7	4.3	8. Plant and machine controlors and assemblers
9. ผู้ประกอบอาชีพงานพื้นฐาน	320.5	39.1	72.9	84.2	48.6	32.7	6.0	-	9.1	7.5	0.1	17.2	3.3	9. Elementary occupations
10. คนงานซึ่งมิได้จำแนกไว้ในหมวดอื่น	3.1	-	-	1.1	0.5	-	-	-	1.5	-	-	-	-	10. Workers not classifiable by occupation

1/ รวมอาชีพระยะสั้น 1/ Including Short Course Vocational

ไตรมาสที่ 2/2558 : Quarter 2/2015

นอกเขตเทศบาล NON-MUNICIPAL AREA

หน่วยเป็นพัน : In Thousands

1/ รวมอาชีพระยะสั้น      1/ Including Short Course Vocational

ตารางที่ 4 จำนวนผู้มีงานทำ จำแนกตามระดับการศึกษาที่สำเร็จ อาชีพ เพศ และเขตการปกครอง ภาคกลาง (ต่อ)  
TABLE 4 EMPLOYED PERSONS BY LEVEL OF EDUCATIONAL ATTAINMENT, OCCUPATION, SEX AND AREA, CENTRAL REGION (Contd.)

ไตรมาสที่ 2/2558 : Quarter 2/2015

นอกเขตเทศบาล NON-MUNICIPAL AREA

หน่วยเป็นพัน : In Thousands

อาชีพ	มัธยมศึกษาตอนปลาย											อุดมศึกษา		อื่นๆ <sup>1/</sup>	ไม่ทราบ	OCCUPATION
	รวม	ไม่มี การศึกษา	ต่ำกว่า ประถมศึกษา Less than Elementary	ประถม ศึกษา Elementary	มัธยมศึกษา ตอนต้น Lower Secondary	Upper Secondary Level		Higher Level								
						สายสามัญ General/ Academic	สายอาชีพ- ศึกษา Vocational	สายวิชา- การศึกษา Teacher Training	สายวิชาการ Academic	สายวิชาชีพ Higher Technical Education	สายวิชา- การศึกษา Teacher Training					
	Total	None										Others <sup>1/</sup>	Unknown			
หญิง	2,845.7	124.5	619.3	596.2	447.4	339.9	109.6	0.7	327.5	164.3	76.3	24.1	15.9	FEMALE		
1. ผู้จัดการ ข้าราชการระดับอาวุโส และผู้บัญชาการกองทัพบก	64.5	0.6	2.8	6.6	2.2	9.4	5.7	-	30.0	6.3	1.1	-	-	1. managers, senior officials and Legislators		
2. ผู้ประกอบวิชาชีพด้านต่างๆ	175.2	-	1.8	1.9	2.1	5.7	2.0	-	85.9	21.1	54.0	-	1.0	2. Professionals		
3. เจ้าหน้าที่เทคนิคและผู้ประกอบวิชาชีพ ที่เกี่ยวข้องกับด้านต่างๆ	147.4	0.6	4.1	5.0	10.3	15.4	10.9	-	67.6	28.9	3.5	-	1.2	3. Technicians and associate professionals		
4. เสมียน	178.1	-	0.3	5.5	13.2	25.9	17.6	-	69.9	40.4	5.3	-	-	4. Clerks		
5. พนักงานบริการและผู้จำหน่ายสินค้า	615.2	17.8	140.2	134.2	118.2	80.9	30.7	0.7	44.0	38.1	7.4	-	3.2	5. Service workers and sell goods		
6. ผู้ปฏิบัติงานที่มีฝีมือในด้านการเกษตร ป่าไม้ และประมง	622.2	24.6	279.3	174.9	66.2	45.5	7.6	-	13.7	8.5	1.5	-	0.7	6. Skilled agricultural forest and fishery workers		
7. ช่างฝีมือ และผู้ปฏิบัติงานที่เกี่ยวข้อง	244.3	13.4	50.1	63.3	46.2	33.0	8.5	-	10.1	7.1	1.1	5.1	6.4	7. Craft and associate professionals		
8. ผู้ควบคุมเครื่องจักรโรงงานและเครื่องจักร และผู้ปฏิบัติงานด้านการประกอบ	348.6	13.1	29.0	68.9	114.2	80.8	16.8	-	3.5	9.4	1.9	8.6	2.4	8. Plant and machine controlors and assemblers		
9. ผู้ประกอบอาชีพงานพื้นฐาน	447.1	54.4	110.1	135.1	75.0	43.4	9.9	-	3.0	4.7	0.6	10.4	0.7	9. Elementary occupations		
10. คนงานซึ่งมิได้จำแนกไว้ในหมวดอื่น	3.1	-	1.7	1.0	-	-	-	-	-	-	-	-	0.5	10. Workers not classifiable by occupation		

1/ รวมอาชีพระยะสั้น 1/ Including Short Course Vocational

ตารางที่ 5 จำนวนผู้มีงานทำ จำแนกตามระดับการศึกษาที่สำเร็จ อุตสาหกรรม ภาคกลาง

TABLE 5 EMPLOYED PERSONS BY LEVEL OF EDUCATIONAL ATTAINMENT, INDUSTRY, CENTRAL REGION

ไตรมาสที่ 2/2558 : Quarter 2/2015

หน่วยเป็นพัน : In Thousands

อุตสาหกรรม	รวม	ไม่มี การศึกษา	ต่ำกว่า ประถมศึกษา Less than Elementary	ประถม ศึกษา Elementary	มัธยมศึกษา ตอนต้น Lower Secondary	มัธยมศึกษาตอนปลาย Upper Secondary Level			อุดมศึกษา Higher Level			อื่นๆ <sup>1/</sup>  Others <sup>1/</sup>	ไม่ทราบ  Unknown	INDUSTRY
						สายสามัญ General/	สายอาชีว- ศึกษา Vocational	สายวิชา- การศึกษา Teacher Training	สายวิชาการ Academic	สายวิชาชีพ Higher Technical Education	สายวิชา- การศึกษา Teacher Training			
Total	None	Elementary	Elementary	Secondary	Academic	Vocational	Training	Academic	Education	Training	Others	Unknown		
ยอดรวม	11,549.2	468.3	1,972.6	2,315.0	2,054.4	1,522.1	524.3	1.4	1,455.5	807.6	198.9	129.2	99.9	TOTAL
1 เกษตรกรรม การป่าไม้ และการประมง	2,130.4	89.2	813.0	618.8	292.5	155.7	46.0	-	61.6	38.2	5.2	4.4	5.7	1. Agriculture, forestry and fishing
2การทำเหมืองแร่ และเหมืองหิน	23.0	0.2	6.4	5.8	2.4	2.4	0.9	-	1.8	1.5	0.2	-	1.6	2. Mining and quarrying
3. การผลิต	3,583.6	222.8	291.0	570.2	766.7	684.5	191.7	0.1	340.0	325.2	17.8	120.2	53.5	3. Manufacturing
4. ไฟฟ้า ก๊าซ ไอน้ำและระบบปรับอากาศ	42.0	-	1.8	3.0	3.0	1.7	2.9	-	13.7	14.2	1.5	-	0.3	4. Electricity, gas, steam and air conditioning supply
5. การจัดหาน้ำ การจัดการและการบำบัดน้ำเสีย ของเสีย และสิ่งปฏิกูล	32.4	1.2	4.4	5.9	4.6	3.5	2.1	-	3.8	5.4	0.7	-	0.8	5. Water supply; sewerage, waste management and remediation activities
6. การก่อสร้าง	633.7	34.3	134.3	210.5	122.7	38.3	19.7	-	33.8	36.7	0.8	-	2.5	6. Construction
7. การขายส่ง และการขายปลีก การซ่อมยานยนต์	1,843.3	53.2	302.4	330.6	351.9	254.4	130.1	0.2	259.2	131.7	18.3	2.7	8.8	7. Wholesale and retail trade; repair of motor vehicles andmotorcycles
8. การขนส่ง และสถานที่เก็บสินค้า	420.7	2.5	60.7	104.1	101.6	57.8	17.1	-	43.1	30.5	0.4	-	2.8	8. Transportation and storage
9. ที่พักแรมและบริการด้านอาหาร	884.8	42.8	179.5	201.4	181.3	119.3	34.8	0.7	62.8	40.8	4.0	1.7	15.8	9. Accommodation and food service activities
10. ข้อมูลข่าวสารและการสื่อสาร	71.6	-	1.3	0.7	4.3	3.5	3.6	-	51.9	5.1	0.6	-	0.7	10. Information and communication
11.กิจกรรมทางการเงินและการประกันภัย	145.8	1.0	2.1	6.7	7.4	12.2	6.8	0.4	93.3	13.6	2.1	-	0.3	11. Financial and insurance activities
12. กิจกรรมอสังหาริมทรัพย์	59.3	0.3	9.6	13.1	6.0	3.8	4.1	-	15.4	6.2	0.3	-	0.7	12. Real estate activities
13. กิจกรรมทางวิชาชีพ วิทยาศาสตร์ และเทคนิค	91.1	-	2.2	5.4	3.9	7.5	3.1	-	55.9	11.5	1.3	0.3	-	13. Professional, scientific and technical activities
14. กิจกรรมการบริหารและการบริการสนับสนุน	179.2	3.3	27.4	48.4	36.8	24.6	8.2	-	19.0	10.7	0.7	-	0.1	14. Administrative and support service activities
15. การบริหารราชการ การป้องกันประเทศ การประกันสังคม	453.5	1.5	23.0	37.7	44.7	68.6	26.4	-	189.8	47.1	11.3	-	3.5	15. Public administration and defence; compulsory social security
16. การศึกษา	310.2	0.2	8.1	15.1	12.6	9.0	3.3	-	117.2	15.8	128.6	-	0.5	16. Education
17. กิจกรรมด้านสุขภาพและงานสังคมสงเคราะห์	180.4	1.3	11.7	17.5	13.0	26.2	6.1	-	54.8	45.0	3.2	-	1.7	17. Human health and social work activities
18. ศิลปะ ความบันเทิง และนันทนาการ	109.4	2.3	15.0	25.8	30.4	9.0	3.6	-	14.6	8.0	1.0	-	-	18. Arts, entertainment and recreation
19. กิจกรรมบริการด้านอื่น ๆ	284.0	7.9	58.1	76.0	52.5	34.6	12.2	-	21.6	20.1	0.6	-	0.3	19. Other service activities
20. กิจกรรมการจ้างงานในครัวเรือนส่วนบุคคล การผลิตสินค้าและบริการที่สร้างขึ้นเองเพื่อใช้ในครัวเรือน	61.4	4.4	19.1	17.7	14.2	5.2	0.2	-	-	-	0.5	-	0.1	20. Activities of households as employers; undifferentiated goods and services-producingactivities of households for own use
21. กิจกรรมขององค์การระหว่างประเทศ	0.3	-	-	-	-	-	-	-	0.3	-	-	-	-	21. Activities of extraterritorial organizations and bodies
22 ไม่ทราบ	9.4	-	1.7	1.0	2.3	0.5	1.3	-	2.1	0.4	-	-	0.2	22. Unknown

1/ รวมอาชีวระยะสั้น 1/ Including Short Course Vocational





ตารางที่ 5 จำนวนผู้มีงานทำ จำแนกตามชั้นการศึกษาที่สำเร็จ อุตสาหกรรม เพศ และเขตการปกครอง ภาคกลาง (ต่อ)  
TABLE 5 EMPLOYED PERSONS BY LEVEL OF EDUCATIONAL ATTAINMENT, INDUSTRY, SEX AND AREA, CENTRAL REGION (Contd.)

ไตรมาสที่ 2/2558 : Quarter 2/2015

ในเขตเทศบาล MUNICIPAL AREA

หน่วยเป็นพัน : In Thousands

อุตสาหกรรม	รวม	ไม่มี การศึกษา	ต่ำกว่า ประถมศึกษา Less than Elementary	ประถม ศึกษา Elementary	มัธยมศึกษา ตอนต้น Lower Secondary	มัธยมศึกษาตอนปลาย		อุดมศึกษา				อื่นๆ 1/ Others	ไม่ทราบ Unknown	INDUSTRY
						Upper Secondary Level		Higher Level						
						สายสามัญ	สายอาชีพ- ศึกษา	สายวิชา- การศึกษา Teacher Training	สายวิชาการ	สายวิชาชีพ Higher Technical Education	สายวิชา- การศึกษา Teacher Training			
						General/ Academic	Vocational		Academic					
ยอดรวม	5,297.8	219.5	712.9	890.8	944.0	763.0	249.4	0.6	866.5	425.0	87.4	79.3	59.3	TOTAL
ชาย	2,836.2	120.0	343.5	484.3	554.2	426.1	150.8	0.6	396.8	252.3	30.0	40.6	36.9	MALE
1 เกษตรกรรม การป่าไม้ และการประมง	246.8	9.2	83.9	57.4	39.4	23.1	8.7	-	10.3	8.8	0.8	3.9	1.2	1. Agriculture, forestry and fishing
2.การทำเหมืองแร่ และเหมืองหิน	9.9	-	2.4	2.5	1.0	0.4	0.8	-	0.2	1.3	-	-	1.3	2. Mining and quarrying
3. การผลิต	978.7	64.0	58.1	121.4	205.0	201.4	51.8	0.1	98.1	119.0	6.1	35.8	18.1	3. Manufacturing
4. ไฟฟ้า ก๊าซ ไอน้ำและระบบปรับอากาศ	17.9	-	0.5	0.6	0.9	0.3	1.3	-	5.4	8.6	-	-	0.3	4. Electricity, gas, steam and air conditioning supply
5. การจัดหาน้ำ การจัดการและการบำบัดน้ำเสีย ของเสีย และสิ่งปฏิกูล	8.8	-	0.5	0.8	1.0	1.1	0.9	-	2.7	1.7	0.1	-	-	5. Water supply; sewerage, waste management and remediation activities
6. การก่อสร้าง	221.7	12.7	33.9	64.2	44.9	13.0	11.2	-	13.9	26.5	-	-	1.5	6. Construction
7. การขายส่ง และการขายปลีก การซ่อมยานยนต์	468.1	16.8	55.4	79.2	101.2	68.1	33.0	0.2	73.2	30.9	5.0	0.3	4.8	7. Wholesale and retail trade; repair of motor vehicles andmotorcycles
8. การขนส่ง และสถานที่เก็บสินค้า	195.6	1.2	30.4	47.8	56.5	30.7	7.5	-	11.5	9.1	-	-	0.8	8. Transportation and storage
9. ที่พักแรมและบริการด้านอาหาร	204.9	12.2	32.6	49.2	46.6	26.1	10.8	-	15.1	6.8	0.4	0.4	4.8	9. Accommodation and food service activities
10. ข้อมูลข่าวสารและการสื่อสาร	29.1	-	1.3	0.1	3.5	2.6	1.6	-	18.6	0.8	0.1	-	0.7	10. Information and communication
11.กิจกรรมทางการเงินและการประกันภัย	34.1	-	0.7	2.0	2.9	3.3	3.1	0.4	19.4	1.9	0.2	-	0.1	11. Financial and insurance activities
12. กิจกรรมอสังหาริมทรัพย์	21.5	-	3.4	6.3	1.4	0.8	1.9	-	5.1	2.2	0.2	-	0.2	12. Real estate activities
13. กิจกรรมทางวิชาชีพ วิทยาศาสตร์ และเทคนิค	31.2	-	0.3	1.6	2.0	1.0	1.1	-	21.4	3.4	0.3	0.3	-	13. Professional, scientific and technical activities
14. กิจกรรมการบริหารและการบริการสนับสนุน	62.6	0.7	8.7	19.4	12.1	8.8	3.9	-	5.7	3.2	-	-	0.1	14. Administrative and support service activities
15. การบริหารราชการ การป้องกันประเทศ การประกันสังคม	139.3	0.3	9.0	7.8	13.0	29.8	8.6	-	54.1	13.6	0.4	-	2.7	15. Public administration and defence; compulsory social security
16. การศึกษา	47.1	-	0.7	0.8	1.8	1.2	0.5	-	23.6	2.6	15.9	-	-	16. Education
17. กิจกรรมด้านสุขภาพและงานสังคมสงเคราะห์	16.6	-	1.8	2.5	0.7	2.1	1.0	-	6.8	1.5	0.3	-	-	17. Human health and social work activities
18. ศิลปะ ความบันเทิง และนันทนาการ	27.7	1.7	1.2	3.3	9.6	1.8	0.4	-	7.0	2.8	0.1	-	-	18. Arts, entertainment and recreation
19. กิจกรรมบริการด้านอื่น ๆ	64.2	1.1	15.9	16.0	7.8	9.4	2.7	-	3.5	7.5	0.4	-	-	19. Other service activities
20. กิจกรรมการจ้างงานในครัวเรือนส่วนบุคคล การผลิตสินค้าและบริการที่ทำขึ้นเองเพื่อใช้ในครัวเรือน	8.2	-	2.9	1.5	2.9	0.9	0.1	-	-	-	-	-	-	20. Activities of households as employers; undifferentiated goods and services-producingactivities of households for own use
21. กิจกรรมขององค์การระหว่างประเทศ	0.3	-	-	-	-	-	-	-	0.3	-	-	-	-	21. Activities of extraterritorial organizations and bodies
22. ไม่ทราบ	2.2	-	-	-	0.2	0.3	-	-	1.1	0.4	-	-	0.2	22. Unknown

1/ รวมอาชีวะระยะสั้น 1/ Including Short Course Vocational

ตารางที่ 5 จำนวนผู้มีงานทำ จำแนกตามชั้นการศึกษาที่สำเร็จ อุตสาหกรรม เพศ และเขตการปกครอง ภาคกลาง (ต่อ)  
TABLE 5 EMPLOYED PERSONS BY LEVEL OF EDUCATIONAL ATTAINMENT, INDUSTRY, SEX AND AREA, CENTRAL REGION (Contd.)

ไตรมาสที่ 2/2558 : Quarter 2/2015

ในเขตเทศบาล MUNICIPAL AREA

หน่วยนับพัน : In Thousands

อุตสาหกรรม	รวม	ไม่มี การศึกษา	ต่ำกว่า ประถมศึกษา Less than Elementary	ประถม ศึกษา Elementary	มัธยมศึกษา ตอนต้น Lower Secondary	มัธยมศึกษาตอนปลาย		อุดมศึกษา				อื่นๆ <sup>1/</sup>	ไม่ทราบ	INDUSTRY
						Upper Secondary Level		Higher Level						
						สายสามัญ	สายอาชีพ- ศึกษา	สายวิชาการ	สายวิชาชีพ	สายวิชา- การศึกษา				
						General/ Academic	Vocational	Teacher Training	Academic	Technical Education	Teacher Training			
Total	None	Elementary	Elementary	Secondary	Academic	Vocational	Teacher Training	Academic	Technical Education	Teacher Training	Others <sup>1/</sup>	Unknown		
หญิง	2,461.6	99.5	369.5	406.4	389.8	336.9	98.6	-	469.7	172.7	57.4	38.6	22.5	FEMALE
1 เกษตรกรรม การป่าไม้ และการประมง	150.9	7.0	71.2	38.5	14.7	6.9	1.8	-	5.7	3.1	0.8	-	1.3	1. Agriculture, forestry and fishing
2.การทำเหมืองแร่ และเหมืองหิน	3.3	0.2	1.2	0.4	0.5	0.1	-	-	0.9	-	-	-	-	2. Mining and quarrying
3. การผลิต	816.5	46.5	73.3	140.3	160.1	169.8	35.6	-	94.3	51.2	1.8	35.8	7.9	3. Manufacturing
4. ไฟฟ้า ก๊าซ ไอน้ำและระบบปรับอากาศ	7.7	-	0.6	1.0	-	-	0.3	-	2.1	2.7	0.9	-	-	4. Electricity, gas, steam and air conditioning supply
5. การจัดหาน้ำ การจัดการและการบำบัดน้ำเสีย ของเสีย และสิ่งปฏิกูล	4.8	0.3	0.3	0.5	0.5	0.7	0.2	-	0.8	1.1	0.6	-	-	5. Water supply; sewerage, waste management and remediation activities
6. การก่อสร้าง	39.5	4.1	7.7	10.6	5.6	4.7	0.4	-	5.2	1.0	0.1	-	0.1	6. Construction
7. การขายส่ง และการขายปลีก การซ่อมยานยนต์	519.5	18.0	87.9	66.8	89.4	65.9	35.9	-	104.6	40.2	7.2	1.5	2.1	7. Wholesale and retail trade; repair of motor vehicles and motorcycles
8. การขนส่ง และสถานที่เก็บสินค้า	29.8	0.4	3.5	4.1	3.0	3.1	-	-	13.2	2.7	-	-	-	8. Transportation and storage
9. ที่พักแรมและบริการด้านอาหาร	314.1	13.9	75.5	63.7	58.9	42.7	11.4	-	22.9	13.3	1.2	1.4	9.2	9. Accommodation and food service activities
10. ข้อมูลข่าวสารและการสื่อสาร	25.6	-	0.0	0.2	0.3	0.4	0.3	-	24.1	0.3	0.1	-	-	10. Information and communication
11.กิจกรรมทางการเงินและการประกันภัย	44.7	1.0	0.6	1.3	0.5	2.3	0.7	-	32.7	4.9	0.7	-	-	11. Financial and insurance activities
12. กิจกรรมอสังหาริมทรัพย์	20.2	0.3	2.6	5.1	1.3	1.5	1.0	-	6.2	1.6	-	-	0.5	12. Real estate activities
13. กิจกรรมทางวิชาชีพ วิทยาศาสตร์ และเทคนิค	25.1	-	0.9	1.4	0.2	1.5	0.5	-	18.8	1.8	0.0	-	-	13. Professional, scientific and technical activities
14. กิจกรรมการบริหารและการบริการสนับสนุน	38.5	-	2.4	12.3	6.2	5.3	1.8	-	8.1	2.4	-	-	-	14. Administrative and support service activities
15. การบริหารราชการ การป้องกันประเทศ การประกันสังคม	83.0	0.3	4.1	3.9	4.6	4.3	2.2	-	52.1	9.0	1.9	-	0.5	15. Public administration and defence; compulsory social security
16. การศึกษา	95.9	0.2	2.8	4.4	2.4	0.7	0.9	-	38.0	5.8	40.8	-	-	16. Education
17. กิจกรรมด้านสุขภาพและงานสังคมสงเคราะห์	80.0	0.2	4.3	8.3	5.9	9.6	1.9	-	25.0	23.2	1.1	-	0.7	17. Human health and social work activities
18. ศิลปะ ความบันเทิง และนันทนาการ	29.1	0.0	4.1	5.6	11.0	1.7	0.3	-	4.2	2.1	-	-	-	18. Arts, entertainment and recreation
19. กิจกรรมบริการด้านอื่น ๆ	101.0	4.3	19.0	26.9	17.8	12.4	3.5	-	10.5	6.4	0.2	-	-	19. Other service activities
20. กิจกรรมการจ้างงานในครัวเรือนส่วนบุคคล การผลิตสินค้าและบริการที่ทำขึ้นเองเพื่อใช้ในครัวเรือน	31.6	2.8	7.5	11.1	6.6	3.3	0.1	-	-	-	-	-	0.1	20. Activities of households as employers; undifferentiated goods and services-producing activities of households for own use
21. กิจกรรมขององค์กรระหว่างประเทศ	-	-	-	-	-	-	-	-	-	-	-	-	-	21. Activities of extraterritorial organizations and bodies
22. ไม่ทราบ	0.8	-	-	-	0.5	-	-	-	0.4	-	-	-	-	22. Unknown

1/ รวมอาชีวะระยะสั้น 1/ Including Short Course Vocational

ตารางที่ 5 จำนวนผู้มีงานทำ จำแนกตามชั้นการศึกษาที่สำเร็จ อุตสาหกรรม เพศ และเขตการปกครอง ภาคกลาง (ต่อ)  
TABLE 5 EMPLOYED PERSONS BY LEVEL OF EDUCATIONAL ATTAINMENT, INDUSTRY, SEX AND AREA, CENTRAL REGION (Contd.)

ไตรมาสที่ 2/2558 : Quarter 2/2015						นอกเขตเทศบาล NON-MUNICIPAL AREA							หน่วยเป็นพัน : in Thousands		
อุตสาหกรรม	รวม	ไม่มี การศึกษา	ต่ำกว่า ประถมศึกษา Less than Elementary	ประถม ศึกษา Elementary	มัธยมศึกษา ตอนต้น Lower Secondary	มัธยมศึกษาตอนปลาย Upper Secondary Level			อุดมศึกษา Higher Level			อื่นๆ Others	ไม่ทราบ Unknown	INDUSTRY	
						สายสามัญ General/	สายอาชีพ- ศึกษา Vocational	สายวิชา- การศึกษา Teacher Training	สายวิชาการ Academic	สายวิชาชีพ Higher Technical Education	สายวิชา- การศึกษา Teacher Training				
						Total	None	Elementary	Elementary	Secondary	Academic				Vocational
ยอดรวม	6,251.5	248.8	1,259.7	1,424.2	1,110.4	759.2	274.9	0.7	589.0	382.5	111.5	49.9	40.6	TOTAL	
ชาย	3,405.8	124.4	640.4	828.0	663.0	419.3	165.3	-	261.5	218.2	35.2	25.9	24.7	MALE	
1 เกษตรกรรม การป่าไม้ และการประมง	1,003.0	30.5	343.8	308.2	164.8	77.3	26.6	-	30.1	17.0	2.2	0.5	2.2	1. Agriculture, forestry and fishing	
2.การทำเหมืองแร่ และเหมืองหิน	8.0	-	2.2	2.2	0.9	1.7	0.1	-	0.7	-	-	-	0.2	2. Mining and quarrying	
3. การผลิต	905.0	62.0	69.4	147.6	202.5	159.8	57.7	-	60.8	100.0	3.4	24.5	17.2	3. Manufacturing	
4. ไฟฟ้า ก๊าซ ไอน้ำและระบบปรับอากาศ	12.9	-	0.7	1.4	2.0	1.2	0.8	-	3.6	2.7	0.6	-	-	4. Electricity, gas, steam and air conditioning supply	
5. การจัดหา น้ำ การจัดการและการบำบัดน้ำเสีย ของเสีย และสิ่งปฏิกูล	12.1	-	2.8	2.3	2.2	1.2	1.0	-	-	1.9	-	-	0.8	5. Water supply; sewerage, waste management and remediation activities	
6. การก่อสร้าง	319.4	13.5	76.5	118.9	64.0	18.7	7.5	-	11.0	7.7	0.7	-	0.9	6. Construction	
7. การขายส่ง และการขายปลีก การซ่อมยานยนต์	440.8	8.8	65.7	102.4	91.5	62.9	36.2	-	38.6	29.7	3.4	0.9	0.7	7. Wholesale and retail trade; repair of motor vehicles andmotorcycles	
8. การขนส่ง และสถานที่เก็บสินค้า	169.0	0.9	25.0	48.9	37.5	22.8	9.6	-	8.7	13.7	-	-	2.0	8. Transportation and storage	
9. ที่พักแรมและบริการด้านอาหาร	117.3	5.7	19.6	26.0	26.1	18.1	3.6	-	7.7	9.5	1.1	-	-	9. Accommodation and food service activities	
10. ข้อมูลข่าวสารและการสื่อสาร	12.9	-	-	0.4	0.5	0.6	1.7	-	5.8	3.5	0.4	-	-	10. Information and communication	
11.กิจกรรมทางการเงินและการประกันภัย	27.7	-	0.2	3.1	2.1	2.9	2.0	-	15.3	1.3	0.8	-	-	11. Financial and insurance activities	
12. กิจกรรมอสังหาริมทรัพย์	5.3	-	0.7	0.3	0.7	0.6	-	-	1.1	1.7	0.1	-	-	12. Real estate activities	
13. กิจกรรมทางวิชาชีพ วิทยาศาสตร์ และเทคนิค	17.6	-	0.3	0.8	1.0	1.6	0.2	-	9.5	3.3	1.0	-	-	13. Professional, scientific and technical activities	
14. กิจกรรมการบริหารและการบริการสนับสนุน	53.3	0.9	11.6	12.1	13.7	8.6	1.4	-	1.7	2.7	0.7	-	-	14. Administrative and support service activities	
15. การบริหารราชการ การป้องกันประเทศ การประกันสังคม	142.5	0.8	6.6	19.9	23.6	26.2	11.4	-	38.3	13.5	2.3	-	-	15. Public administration and defence; compulsory social security	
16. การศึกษา	55.4	-	1.8	3.5	6.3	3.2	-	-	18.1	4.4	18.1	-	-	16. Education	
17. กิจกรรมด้านสุขภาพและงานสังคมสงเคราะห์	18.4	-	0.3	2.4	2.4	4.7	1.2	-	5.0	1.6	0.6	-	0.3	17. Human health and social work activities	
18. ศิลปะ ความบันเทิง และนันทนาการ	26.8	-	4.8	9.6	6.3	2.1	0.8	-	1.7	1.6	-	-	-	18. Arts, entertainment and recreation	
19. กิจกรรมบริการด้านอื่น ๆ	53.4	1.3	7.3	17.3	12.3	5.0	3.5	-	3.9	2.5	-	-	0.3	19. Other service activities	
20. กิจกรรมการจ้างงานในครัวเรือนส่วนบุคคล การผลิตสินค้าและบริการที่ทำขึ้นเองเพื่อใช้ในครัวเรือน	3.1	-	1.3	0.8	0.9	0.1	-	-	-	-	-	-	-	20. Activities of households as employers; undifferentiated goods and services-producingactivities of households for own use	
21. กิจกรรมขององค์การระหว่างประเทศ	-	-	-	-	-	-	-	-	-	-	-	-	-	21. Activities of extraterritorial organizations and bodies	
22. ไม่ทราบ	1.8	-	-	-	1.6	0.2	-	-	-	-	-	-	-	22. Unknown	

1/ รวมอาชีพระยะสั้น 1/ Including Short Course Vocational

ตารางที่ 5 จำนวนผู้มีงานทำ จำแนกตามชั้นการศึกษาที่สำเร็จ อุตสาหกรรม เพศ และเขตการปกครอง ภาคกลาง (ต่อ)  
TABLE 5 EMPLOYED PERSONS BY LEVEL OF EDUCATIONAL ATTAINMENT, INDUSTRY, SEX AND AREA, CENTRAL REGION (Contd.)

ไตรมาสที่ 2/2558 : Quarter 2/2015

นอกเขตเทศบาล NON-MUNICIPAL AREA

หน่วยเป็นพัน : in Thousands

อุตสาหกรรม	รวม	ไม่มี การศึกษา	ต่ำกว่า ประถมศึกษา Less than Elementary	ประถม ศึกษา Elementary	มัธยมศึกษา ตอนต้น Lower Secondary	มัธยมศึกษาตอนปลาย		อุดมศึกษา				อื่นๆ 1/ Others	ไม่ทราบ Unknown	INDUSTRY	
						Upper Secondary Level			Higher Level						
						สายสามัญ	สายอาชีว- ศึกษา	สายวิชา- การศึกษา Teacher	สายวิชาการ	สายวิชาชีพ Higher Technical	สายวิชา- การศึกษา Teacher				
						General/ Academic	Vocational	Training	Academic	Education	Training				
หญิง	2,845.7	124.5	619.3	596.2	447.4	339.9	109.6	0.7	327.5	164.3	76.3	24.1	15.9	FEMALE	
1 เกษตรกรรม การป่าไม้ และการประมง	729.7	42.6	314.2	214.7	73.6	48.4	8.9	-	15.6	9.3	1.5	-	1.0	1. Agriculture, forestry and fishing	
2.การทำเหมืองแร่ และเหมืองหิน	1.8	-	0.6	0.7	-	0.1	-	-	-	0.3	0.2	-	-	2. Mining and quarrying	
3. การผลิต	883.3	50.3	90.2	160.9	199.0	153.6	46.6	-	86.8	55.0	6.6	24.1	10.3	3. Manufacturing	
4. ไฟฟ้า ก๊าซ ไอน้ำและระบบปรับอากาศ	3.5	-	-	-	-	0.2	0.5	-	2.6	0.2	-	-	-	4. Electricity, gas, steam and air conditioning supply	
5. การจัดหาน้ำ การจัดการและการบำบัดน้ำเสีย ของเสีย และสิ่งปฏิกูล	6.6	0.9	0.9	2.3	0.9	0.4	0.1	-	0.3	0.8	-	-	-	5. Water supply; sewerage, waste management and remediation activities	
6. การก่อสร้าง	53.1	4.1	16.3	16.8	8.2	2.0	0.5	-	3.7	1.5	-	-	-	6. Construction	
7. การขายส่ง และการขายปลีก การซ่อมยานยนต์	415.0	9.6	93.4	82.2	69.9	57.5	24.9	-	42.9	30.8	2.8	-	1.1	7. Wholesale and retail trade; repair of motor vehicles andmotorcycles	
8. การขนส่ง และสถานที่เก็บสินค้า	26.2	-	1.9	3.3	4.6	1.2	0.1	-	9.8	5.0	0.4	-	-	8. Transportation and storage	
9. ที่พักแรมและบริการด้านอาหาร	248.5	10.9	51.9	62.4	49.7	32.4	9.0	0.7	17.2	11.2	1.3	-	1.9	9. Accommodation and food service activities	
10. ข้อมูลข่าวสารและการสื่อสาร	3.9	-	-	-	-	-	-	-	3.4	0.5	-	-	-	10. Information and communication	
11.กิจกรรมทางการเงินและการประกันภัย	39.3	-	0.6	0.2	1.9	3.7	1.1	-	25.9	5.4	0.3	-	0.2	11. Financial and insurance activities	
12. กิจกรรมอสังหาริมทรัพย์	12.4	-	2.8	1.5	2.5	0.8	1.1	-	3.0	0.8	-	-	-	12. Real estate activities	
13. กิจกรรมทางวิชาชีพ วิทยาศาสตร์ และเทคนิค	17.2	-	0.7	1.7	0.7	3.4	1.4	-	6.2	3.1	-	-	-	13. Professional, scientific and technical activities	
14. กิจกรรมการบริหารและการบริการสนับสนุน	24.7	1.7	4.8	4.5	4.7	1.9	1.2	-	3.4	2.4	-	-	-	14. Administrative and support service activities	
15. การบริหารราชการ การป้องกันประเทศ การประกันสังคม	88.7	-	3.3	6.1	3.4	8.4	4.3	-	45.2	11.0	6.7	-	0.3	15. Public administration and defence; compulsory social security	
16. การศึกษา	111.9	-	2.7	6.4	2.0	4.0	1.9	-	37.5	3.1	53.9	-	0.5	16. Education	
17. กิจกรรมด้านสุขภาพและงานสังคมสงเคราะห์	65.5	1.2	5.3	4.4	4.0	9.9	2.1	-	18.1	18.8	1.2	-	0.7	17. Human health and social work activities	
18. ศิลปะ ความบันเทิง และนันทนาการ	25.9	0.6	5.0	7.3	3.5	3.4	2.2	-	1.7	1.4	0.9	-	-	18. Arts, entertainment and recreation	
19. กิจกรรมบริการด้านอื่น ๆ	65.5	1.2	15.9	15.8	14.7	7.8	2.5	-	3.7	3.8	0.1	-	-	19. Other service activities	
20. กิจกรรมการจ้างงานในครัวเรือนส่วนบุคคล การผลิตสินค้าและบริการที่ทำขึ้นเองเพื่อใช้ในครัวเรือน	18.5	1.7	7.4	4.2	3.8	0.9	-	-	-	-	0.5	-	-	20. Activities of households as employers; undifferentiated goods and services-producingactivities of households for own use	
21. กิจกรรมขององค์การระหว่างประเทศ	-	-	-	-	-	-	-	-	-	-	-	-	-	21. Activities of extraterritorial organizations and bodies	
22. ไม่ทราบ	4.6	-	1.7	1.0	-	-	1.3	-	0.6	-	-	-	-	22. Unknown	

1/ รวมอาชีพระยะสั้น 1/ Including Short Course Vocational

ตารางที่ 6 จำนวนผู้มีงานทำ จำแนกตามสถานภาพทำงาน อาชีพ ภาคกลาง

TABLE 6 EMPLOYED PERSONS BY WORK STATUS, OCCUPATION , CENTRAL REGION

ไตรมาสที่ 2/2558 : Quarter 2/2015

หน่วยเป็นพัน : In Thousands

อาชีพ	สถานภาพการทำงาน Work Status							OCCUPATION
	รวม	นายจ้าง	ลูกจ้างรัฐบาล	ลูกจ้างเอกชน	ทำงานส่วนตัว	ช่วยธุรกิจครอบครัว	การรวมกลุ่ม	
	Total	Employer	Government Employee	Private Employee	Own Account Worker	Unpaid Family Worker	Members of Producers' Cooperatives	
ยอดรวม	11,549.2	347.2	1,001.1	5,951.5	2,823.3	1,423.1	3.0	TOTAL
1. ผู้จัดการ ข้าราชการระดับอาวุโส และผู้บัญชาฎติกฎหมาย	451.0	147.0	80.4	176.4	37.4	9.8	-	1. managers, senior officials and Legislators
2. ผู้ประกอบวิชาชีพด้านต่างๆ	627.2	5.5	323.3	257.0	32.1	9.1	0.2	2. Professionals
3. เจ้าหน้าที่เทคนิคและผู้ประกอบวิชาชีพที่เกี่ยวข้องกับด้านต่างๆ	658.5	8.7	138.8	445.8	42.3	22.6	0.4	3. Technicians and associate professionals
4. เสมียน	530.2	3.2	154.3	352.0	5.7	15.0	-	4. Clerks
5. พนักงานบริการและผู้จำหน่ายสินค้า	2,345.2	50.1	112.5	601.1	1,069.1	512.2	0.2	5. Service workers and sell goods
6. ผู้ปฏิบัติงานที่มีฝีมือในด้านการเกษตร ป่าไม้ และประมง	1,815.0	68.8	14.5	113.9	955.7	661.9	0.4	6. Skilled agricultural forest and fishery workers
7. ช่างฝีมือ และผู้ปฏิบัติงานที่เกี่ยวข้อง	1,552.0	59.7	42.4	1,084.4	268.8	95.1	1.6	7. Craft and associate professionals
8. ผู้ควบคุมเครื่องจักรโรงงานและเครื่องจักร และผู้ปฏิบัติงานด้านการประกอบ	2,069.2	3.0	62.7	1,741.0	239.7	22.6	0.2	8. Plant and machine controlors and assemblers
9. ผู้ประกอบอาชีพงานพื้นฐาน	1,485.9	1.2	70.8	1,166.5	172.5	74.9	-	9. Elementary occupations
10. คนงานซึ่งมิได้จำแนกไว้ในหมวดอื่น	15.1	-	1.5	13.6	-	-	-	10. Workers not classifiable by occupation

ตารางที่ 6 จำนวนผู้มีงานทำ จำแนกตามสถานภาพทำงาน อาชีพ และเพศ ภาคกลาง  
TABLE 6 EMPLOYED PERSONS BY WORK STATUS, OCCUPATION AND SEX , CENTRAL REGION

ไตรมาสที่ 2/2558 : Quarter 2/2015

หน่วยเป็นพัน : In Thousands

อาชีพ	สถานภาพการทำงาน Work Status							OCCUPATION
	รวม	นายจ้าง	ลูกจ้างรัฐบาล	ลูกจ้างเอกชน	ทำงานส่วนตัว	ช่วยธุรกิจครอบครัว	การรวมกลุ่ม	
	Total	Employer	Government Employee	Private Employee	Own Account Worker	Unpaid Family Worker	Members of Producers' Cooperatives	
<b>ชาย</b>	6,241.9	273.5	501.5	3,286.0	1,611.0	568.4	1.5	<b>MALE</b>
1. ผู้จัดการ ข้าราชการระดับอาวุโส และผู้บัญชาการกองหมาย	308.1	121.3	60.9	99.9	22.5	3.4	-	1. managers, senior officials and Legislators
2. ผู้ประกอบวิชาชีพด้านต่างๆ	257.1	5.5	100.6	126.8	21.0	3.0	0.2	2. Professionals
3. เจ้าหน้าที่เทคนิคและผู้ประกอบวิชาชีพที่เกี่ยวข้องกับด้านต่างๆ	325.8	6.8	67.6	219.5	25.3	6.6	-	3. Technicians and associate professionals
4. เสมียน	155.4	0.4	53.1	97.5	2.4	2.1	-	4. Clerks
5. พนักงานบริการและผู้จำหน่ายสินค้า	952.2	30.4	76.0	248.5	395.9	201.4	0.1	5. Service workers and sell goods
6. ผู้ปฏิบัติงานที่มีฝีมือในด้านการเกษตร ป่าไม้ และประมง	1,060.2	50.3	9.3	70.0	662.9	267.8	-	6. Skilled agricultural forest and fishery workers
7. ช่างฝีมือ และผู้ปฏิบัติงานที่เกี่ยวข้อง	1,134.6	55.0	39.5	819.1	178.7	41.3	0.9	7. Craft and associate professionals
8. ผู้ควบคุมเครื่องจักรโรงงานและเครื่องจักร และผู้ปฏิบัติงานด้านการประกอบ	1,321.4	3.0	60.5	1,037.5	208.2	12.1	0.2	8. Plant and machine controlors and assemblers
9. ผู้ประกอบอาชีพงานพื้นฐาน	718.3	0.9	33.6	558.9	94.0	30.9	-	9. Elementary occupations
10. คนงานซึ่งมิได้จำแนกไว้ในหมวดอื่น	8.9	-	0.5	8.4	-	-	-	10. Workers not classifiable by occupation
<b>หญิง</b>	5,307.3	73.6	499.6	2,665.5	1,212.3	854.7	1.5	<b>TOTAL</b>
1. ผู้จัดการ ข้าราชการระดับอาวุโส และผู้บัญชาการกองหมาย	143.0	25.8	19.5	76.5	14.9	6.4	-	1. managers, senior officials and Legislators
2. ผู้ประกอบวิชาชีพด้านต่างๆ	370.1	-	222.7	130.2	11.1	6.1	-	2. Professionals
3. เจ้าหน้าที่เทคนิคและผู้ประกอบวิชาชีพที่เกี่ยวข้องกับด้านต่างๆ	332.8	1.9	71.2	226.3	16.9	16.0	0.4	3. Technicians and associate professionals
4. เสมียน	374.8	2.8	101.3	254.4	3.3	12.9	-	4. Clerks
5. พนักงานบริการและผู้จำหน่ายสินค้า	1,393.0	19.7	36.5	352.6	673.3	310.8	0.1	5. Service workers and sell goods
6. ผู้ปฏิบัติงานที่มีฝีมือในด้านการเกษตร ป่าไม้ และประมง	754.8	18.5	5.2	43.9	292.8	394.1	0.4	6. Skilled agricultural forest and fishery workers
7. ช่างฝีมือ และผู้ปฏิบัติงานที่เกี่ยวข้อง	417.5	4.7	2.9	265.3	90.1	53.8	0.7	7. Craft and associate professionals
8. ผู้ควบคุมเครื่องจักรโรงงานและเครื่องจักร และผู้ปฏิบัติงานด้านการประกอบ	747.7	-	2.2	703.5	31.5	10.5	-	8. Plant and machine controlors and assemblers
9. ผู้ประกอบอาชีพงานพื้นฐาน	767.5	0.2	37.3	607.5	78.5	44.1	-	9. Elementary occupations
10. คนงานซึ่งมิได้จำแนกไว้ในหมวดอื่น	6.2	-	1.0	5.2	-	-	-	10. Workers not classifiable by occupation

ตารางที่ 6 จำนวนผู้มีงานทำ จำแนกตามสถานภาพทำงาน อาชีพ เพศ และเขตการปกครอง ภาคกลาง (ต่อ)  
TABLE 6 EMPLOYED PERSONS BY WORK STATUS, OCCUPATION, SEX AND AREA, CENTRAL REGION (Contd.)

ไตรมาสที่ 2/2558 : Quarter 2/2015

ในเขตเทศบาล MUNICIPAL AREA

หน่วยเป็นพัน : In Thousands

อาชีพ	สถานภาพการทำงาน Work Status							OCCUPATION
	รวม	นายจ้าง	ลูกจ้างรัฐบาล	ลูกจ้างเอกชน	ทำงานส่วนตัว	ช่วยธุรกิจครอบครัว	การรวมกลุ่ม Producers' Cooperatives	
	Total	Employer	Government Employee	Private Employee	Own Account Worker	Unpaid Family Worker	Members of Producers' Cooperatives	
ยอดรวม	5,297.8	163.9	494.7	2,958.5	1,159.5	519.5	1.7	TOTAL
ชาย	2,836.2	129.3	249.1	1,619.5	630.4	206.6	1.3	MALE
1. ผู้จัดการ ข้าราชการระดับอาวุโส และผู้บัญญัติกฎหมาย	167.7	67.6	22.0	60.8	15.0	2.4	-	1. managers, senior officials and Legislators
2. ผู้ประกอบวิชาชีพด้านต่างๆ	151.8	2.7	51.8	83.3	13.1	0.8	0.2	2. Professionals
3. เจ้าหน้าที่เทคนิคและผู้ประกอบวิชาชีพที่เกี่ยวข้องกับด้านต่างๆ	187.8	4.1	39.2	121.4	18.7	4.5	-	3. Technicians and associate professionals
4. เสมียน	90.6	0.4	30.6	55.2	2.3	2.1	-	4. Clerks
5. พนักงานบริการและผู้จำหน่ายสินค้า	539.9	16.2	39.9	151.7	227.1	104.9	0.1	5. Service workers and sell goods
6. ผู้ปฏิบัติงานที่มีฝีมือในด้านการเกษตร ป่าไม้ และประมง	219.9	11.3	3.4	23.8	134.7	46.8	-	6. Skilled agricultural forest and fishery workers
7. ช่างฝีมือ และผู้ปฏิบัติงานที่เกี่ยวข้อง	533.4	24.2	24.4	381.9	79.2	23.0	0.7	7. Craft and associate professionals
8. ผู้ควบคุมเครื่องจักรโรงงานและเครื่องจักร และผู้ปฏิบัติงานด้านการประกอบ	668.9	2.3	23.1	537.5	100.2	5.6	0.2	8. Plant and machine controlors and assemblers
9. ผู้ประกอบอาชีพงานพื้นฐาน	271.0	0.7	14.2	199.4	40.1	16.6	-	9. Elementary occupations
10. คนงานซึ่งมิได้จำแนกไว้ในหมวดอื่น	5.1	-	0.5	4.6	-	-	-	10. Workers not classifiable by occupation



ตารางที่ 6 จำนวนผู้มีงานทำ จำแนกตามสถานภาพทำงาน อาชีพ เพศ และเขตการปกครอง ภาคกลาง (ต่อ)  
TABLE 6 EMPLOYED PERSONS BY WORK STATUS, OCCUPATION, SEX AND AREA, CENTRAL REGION (Contd.)

ไตรมาสที่ 2/2558 : Quarter 2/2015

ในเขตเทศบาล MUNICIPAL AREA

หน่วยเป็นพัน : In Thousands

อาชีพ	สถานภาพการทำงาน Work Status							OCCUPATION
	รวม	นายจ้าง	ลูกจ้างรัฐบาล	ลูกจ้างเอกชน	ทำงานส่วนตัว	ช่วยธุรกิจครอบครัว	การรวมกลุ่ม Producers' Members of Cooperatives	
	Total	Employer	Government Employee	Private Employee	Own Account Worker	Unpaid Family Worker		
หญิง	2,461.6	34.5	245.5	1,339.0	529.1	312.9	0.5	TOTAL
1. ผู้จัดการ ข้าราชการระดับอาวุโส และผู้บัญญัติกฎหมาย	78.5	15.4	7.8	42.6	8.2	4.5	-	1. managers, senior officials and Legislators
2. ผู้ประกอบวิชาชีพด้านต่างๆ	194.9	-	110.4	74.6	6.9	3.1	-	2. Professionals
3. เจ้าหน้าที่เทคนิคและผู้ประกอบวิชาชีพที่เกี่ยวข้องกับด้านต่างๆ	185.3	1.3	36.8	129.1	8.2	9.8	0.1	3. Technicians and associate professionals
4. เสมียน	196.7	1.1	50.7	133.7	2.3	9.0	-	4. Clerks
5. พนักงานบริการและผู้จำหน่ายสินค้า	777.7	12.3	14.3	218.3	353.0	179.8	0.1	5. Service workers and sell goods
6. ผู้ปฏิบัติงานที่มีฝีมือในด้านการเกษตร ป่าไม้ และประมง	132.7	2.1	2.5	7.9	52.1	68.1	-	6. Skilled agricultural forest and fishery workers
7. ช่างฝีมือ และผู้ปฏิบัติงานที่เกี่ยวข้อง	173.1	2.4	2.3	106.7	41.6	20.0	0.2	7. Craft and associate professionals
8. ผู้ควบคุมเครื่องจักรโรงงานและเครื่องจักร และผู้ปฏิบัติงานด้านการประกอบ	399.1	-	1.8	380.3	14.3	2.7	-	8. Plant and machine controlors and assemblers
9. ผู้ประกอบอาชีพงานพื้นฐาน	320.5	-	18.0	243.9	42.6	15.9	-	9. Elementary occupations
10. คนงานซึ่งมิได้จำแนกไว้ในหมวดอื่น	3.1	-	1.0	2.1	-	-	-	10. Workers not classifiable by occupation

ตารางที่ 6 จำนวนผู้มีงานทำ จำแนกตามสถานภาพทำงาน อาชีพ เพศ และเขตการปกครอง ภาคกลาง (ต่อ)  
TABLE 6 EMPLOYED PERSONS BY WORK STATUS, OCCUPATION, SEX AND AREA, CENTRAL REGION (Contd.)

ไตรมาสที่ 2/2558 : Quarter 2/2015

นอกเขตเทศบาล NON-MUNICIPAL AREA

หน่วยเป็นพัน : In Thousands

อาชีพ	สถานภาพการทำงาน Work Status							OCCUPATION
	รวม	นายจ้าง	ลูกจ้างรัฐบาล	ลูกจ้างเอกชน	ทำงานส่วนตัว	ช่วยธุรกิจครอบครัว	การรวมกลุ่ม	
	Total	Employer	Government Employee	Private Employee	Own Account Worker	Unpaid Family Worker	Members of Producers' Cooperatives	
ยอดรวม	6,251.5	183.3	506.5	2,992.9	1,663.8	903.7	1.3	TOTAL
ชาย	3,405.8	144.2	252.4	1,666.5	980.6	361.9	0.2	MALE
1. ผู้จัดการ ข้าราชการระดับอาวุโส และผู้บัญญัติกฎหมาย	140.3	53.7	38.9	39.1	7.6	1.0	-	1. managers, senior officials and Legislators
2. ผู้ประกอบวิชาชีพด้านต่างๆ	105.3	2.8	48.8	43.5	7.9	2.2	-	2. Professionals
3. เจ้าหน้าที่เทคนิคและผู้ประกอบวิชาชีพที่เกี่ยวข้องกับด้านต่างๆ	138.0	2.7	28.4	98.1	6.7	2.1	-	3. Technicians and associate professionals
4. เสมียน	64.9	-	22.4	42.4	0.1	-	-	4. Clerks
5. พนักงานบริการและผู้จำหน่ายสินค้า	412.4	14.3	36.1	96.8	168.8	96.5	-	5. Service workers and sell goods
6. ผู้ปฏิบัติงานที่มีฝีมือในด้านการเกษตร ป่าไม้ และประมง	840.3	39.0	5.9	46.2	528.2	221.0	-	6. Skilled agricultural forest and fishery workers
7. ช่างฝีมือ และผู้ปฏิบัติงานที่เกี่ยวข้อง	601.2	30.8	15.1	437.2	99.5	18.3	0.2	7. Craft and associate professionals
8. ผู้ควบคุมเครื่องจักรโรงงานและเครื่องจักร และผู้ปฏิบัติงานด้านการประกอบ	652.5	0.7	37.4	500.0	108.0	6.5	-	8. Plant and machine controlors and assemblers
9. ผู้ประกอบอาชีพงานพื้นฐาน	447.3	0.3	19.3	359.5	53.9	14.3	-	9. Elementary occupations
10. คนงานซึ่งมิได้จำแนกไว้ในหมวดอื่น	3.8	-	-	3.8	-	-	-	10. Workers not classifiable by occupation

ตารางที่ 6 จำนวนผู้มีงานทำ จำแนกตามสถานภาพทำงาน อาชีพ เพศ และเขตการปกครอง ภาคกลาง (ต่อ)  
TABLE 6 EMPLOYED PERSONS BY WORK STATUS, OCCUPATION, SEX AND AREA, CENTRAL REGION (Contd.)

ไตรมาสที่ 2/2558 : Quarter 2/2015

นอกเขตเทศบาล NON-MUNICIPAL AREA

หน่วยเป็นพัน : In Thousands

อาชีพ	สถานภาพการทำงาน Work Status							OCCUPATION
	รวม	นายจ้าง	ลูกจ้างรัฐบาล	ลูกจ้างเอกชน	ทำงานส่วนตัว	ช่วยธุรกิจครอบครัว	การรวมกลุ่ม	
	Total	Employer	Government Employee	Private Employee	Own Account Worker	Unpaid Family Worker	Members of Producers' Cooperatives	
หญิง	2,845.7	39.1	254.1	1,326.5	683.2	541.8	1.0	TOTAL
1. ผู้จัดการ ข้าราชการระดับอาวุโส และผู้บัญชาการกฎหมาย	64.5	10.4	11.7	33.9	6.7	1.9	-	1. managers, senior officials and Legislators
2. ผู้ประกอบวิชาชีพด้านต่างๆ	175.2	-	112.3	55.6	4.2	3.0	-	2. Professionals
3. เจ้าหน้าที่เทคนิคและผู้ประกอบวิชาชีพที่เกี่ยวข้องกับด้านต่างๆ	147.4	0.6	34.3	97.3	8.7	6.3	0.2	3. Technicians and associate professionals
4. เสมียน	178.1	1.7	50.6	120.8	1.0	3.9	-	4. Clerks
5. พนักงานบริการและผู้จำหน่ายสินค้า	615.2	7.4	22.2	134.3	320.3	131.0	-	5. Service workers and sell goods
6. ผู้ปฏิบัติงานที่มีฝีมือในด้านการเกษตร ป่าไม้ และประมง	622.2	16.4	2.7	36.0	240.7	326.0	0.4	6. Skilled agricultural forest and fishery workers
7. ช่างฝีมือ และผู้ปฏิบัติงานที่เกี่ยวข้อง	244.3	2.3	0.6	158.6	48.5	33.8	0.4	7. Craft and associate professionals
8. ผู้ควบคุมเครื่องจักรโรงงานและเครื่องจักร และผู้ปฏิบัติงานด้านการประกอบ	348.6	-	0.4	323.2	17.2	7.8	-	8. Plant and machine controlors and assemblers
9. ผู้ประกอบอาชีพงานพื้นฐาน	447.1	0.2	19.3	363.6	35.8	28.1	-	9. Elementary occupations
10. คนงานซึ่งมิได้จำแนกไว้ในหมวดอื่น	3.1	-	-	3.1	-	-	-	10. Workers not classifiable by occupation

ตารางที่ 7 จำนวนผู้มีงานทำ จำแนกตามสถานภาพทำงาน อุตสาหกรรม ภาคกลาง

TABLE 7 EMPLOYED PERSONS BY WORK STATUS, INDUSTRY, CENTRAL REGION

ไตรมาสที่ 2/2558 : Quarter 2/2015

หน่วยเป็นพัน : In Thousands

อุตสาหกรรม	สถานภาพการทำงาน Work Status							INDUSTRY
	รวม	นายจ้าง	ลูกจ้างรัฐบาล	ลูกจ้างเอกชน	ทำงานส่วนตัว	ช่วยธุรกิจ ครอบครัว	การรวมกลุ่ม Members of Producers'	
	Total	Employer	Government Employee	Private Employee	Own Account Worker	Unpaid Family Worker	Cooperatives	
ยอดรวม	11,549.2	347.2	1,001.1	5,951.5	2,823.3	1,423.1	3.0	TOTAL
1 เกษตรกรรม การป่าไม้ และการประมง	2,130.4	70.0	1.5	412.8	981.5	664.1	0.4	1. Agriculture, forestry and fishing
2.การทำเหมืองแร่ และเหมืองหิน	23.0	0.5	-	18.9	2.2	1.4	-	2. Mining and quarrying
3. การผลิต	3,583.6	41.0	5.0	3,237.7	203.4	95.5	0.9	3. Manufacturing
4. ไฟฟ้า ก๊าซ ไอน้ำและระบบปรับอากาศ	42.0	0.4	34.9	6.7	-	-	-	4. Electricity, gas, steam and air conditioning supply
5. การจัดหาน้ำ การจัดการและการบำบัดน้ำเสีย ของเสีย และสิ่งปฏิกูล	32.4	0.1	22.1	7.8	2.0	0.3	-	5. Water supply; sewerage, waste management and remediation activities
6. การก่อสร้าง	633.7	91.2	0.2	465.9	45.3	30.3	0.7	6. Construction
7. การขายส่ง และการขายปลีก การซ่อมยานยนต์	1,843.3	81.6	-	669.8	736.7	355.2	-	7. Wholesale and retail trade; repair of motor vehicles and motorcycles
8. การขนส่ง และสถานที่เก็บสินค้า	420.7	9.4	41.5	167.0	188.9	13.7	0.2	8. Transportation and storage
9. ที่พักแรมและบริการด้านอาหาร	884.8	25.0	0.3	238.7	402.9	217.9	-	9. Accommodation and food service activities
10. ข้อมูลข่าวสารและการสื่อสาร	71.6	1.4	12.1	52.2	5.5	0.4	-	10. Information and communication
11.กิจกรรมทางการเงินและการประกันภัย	145.8	0.5	27.8	110.1	6.0	1.1	0.5	11. Financial and insurance activities
12. กิจกรรมอสังหาริมทรัพย์	59.3	2.0	1.1	38.6	16.4	1.2	-	12. Real estate activities
13. กิจกรรมทางวิชาชีพ วิทยาศาสตร์ และเทคนิค	91.1	5.3	16.1	44.1	22.2	3.4	-	13. Professional, scientific and technical activities
14. กิจกรรมการบริหารและการบริการสนับสนุน	179.2	4.4	1.1	155.9	13.9	3.9	-	14. Administrative and support service activities
15. การบริหารราชการ การป้องกันประเทศ การประกันสังคม	453.5	-	453.5	-	-	-	-	15. Public administration and defence; compulsory social security
16. การศึกษา	310.2	0.8	247.5	56.9	2.2	2.8	-	16. Education
17. กิจกรรมด้านสุขภาพและงานสังคมสงเคราะห์	180.4	0.3	130.6	38.1	10.9	0.5	-	17. Human health and social work activities
18. ศิลปะ ความบันเทิง และนันทนาการ	109.4	5.5	5.0	54.2	33.4	11.2	0.2	18. Arts, entertainment and recreation
19. กิจกรรมบริการด้านอื่น ๆ	284.0	8.0	0.5	105.3	149.9	20.3	0.1	19. Other service activities
20. กิจกรรมการจ้างงานในครัวเรือนส่วนบุคคล การผลิตสินค้าและบริการที่ทำขึ้นเองเพื่อใช้ในครัวเรือน	61.4	-	-	61.4	-	-	-	20. Activities of households as employers; undifferentiated goods and services-producing activities of households for own use
21. กิจกรรมขององค์การระหว่างประเทศ	0.3	-	-	0.3	-	-	-	21. Activities of extraterritorial organizations and bodies
22. ไม่ทราบ	9.4	-	0.5	8.9	-	-	-	22. Unknown

ตารางที่ 7 จำนวนผู้มีงานทำ จำแนกตามสถานภาพทำงาน อุตสาหกรรม และเพศ ภาคกลาง  
TABLE 7 EMPLOYED PERSONS BY WORK STATUS, INDUSTRY AND SEX , CENTRAL REGION

ไตรมาสที่ 2/2558 : Quarter 2/2015

หน่วยเป็นพัน : In Thousands

อุตสาหกรรม	สถานภาพการทำงาน Work Status							INDUSTRY
	รวม	นายจ้าง	ลูกจ้างรัฐบาล	ลูกจ้างเอกชน	ทำงานส่วนตัว	ช่วยธุรกิจครอบครัว	การรวมกลุ่ม	
	Total	Employer	Government Employee	Private Employee	Own Account Worker	Unpaid Family Worker	Members of Producers' Cooperatives	
<b>ชาย</b>	<b>6,241.9</b>	<b>273.5</b>	<b>501.5</b>	<b>3,286.0</b>	<b>1,611.0</b>	<b>568.4</b>	<b>1.5</b>	<b>MALE</b>
1 เกษตรกรรม การป่าไม้ และการประมง	1,249.8	52.3	1.2	247.6	680.3	268.4	-	1. Agriculture, forestry and fishing
2.การทำเหมืองแร่ และเหมืองหิน	17.9	0.3	-	15.4	1.6	0.7	-	2. Mining and quarrying
3. การผลิต	1,883.7	32.8	4.6	1,720.2	89.0	36.9	0.2	3. Manufacturing
4. ไฟฟ้า ก๊าซ ไอน้ำและระบบปรับอากาศ	30.8	0.4	26.1	4.3	-	-	-	4. Electricity, gas, steam and air conditioning supply
5. การจัดหาน้ำ การจัดการและการบำบัดน้ำเสียของเสีย และสิ่งปฏิกูล	20.9	0.1	14.8	4.5	1.4	-	-	5. Water supply; sewerage, waste management and remediation activities
6. การก่อสร้าง	541.0	88.6	0.2	394.8	43.7	13.0	0.7	6. Construction
7. การขายส่ง และการขายปลีก การซ่อมยานยนต์	908.8	61.2	-	349.4	355.2	143.0	-	7. Wholesale and retail trade; repair of motor vehicles andmotorcycles
8. การขนส่ง และสถานที่เก็บสินค้า	364.6	7.8	29.7	136.9	183.6	6.4	0.2	8. Transportation and storage
9. ที่พักแรมและบริการด้านอาหาร	322.2	10.7	0.3	88.4	137.0	85.9	-	9. Accommodation and food service activities
10. ข้อมูลข่าวสารและการสื่อสาร	42.0	1.4	7.8	29.3	3.2	0.3	-	10. Information and communication
11. กิจกรรมทางการเงินและการประกันภัย	61.8	0.4	12.9	43.8	4.6	-	0.1	11. Financial and insurance activities
12. กิจกรรมอสังหาริมทรัพย์	26.8	1.5	-	14.9	10.1	0.2	-	12. Real estate activities
13. กิจกรรมทางวิชาชีพ วิทยาศาสตร์ และเทคนิค	48.8	3.8	8.0	21.5	15.0	0.4	-	13. Professional, scientific and technical activities
14. กิจกรรมการบริหารและการสนับสนุน	116.0	3.7	0.7	101.0	9.3	1.3	-	14. Administrative and support service activities
15. การบริหารราชการ การป้องกันประเทศ การประกันสังคม	281.8	-	281.8	-	-	-	-	15. Public administration and defence; compulsory social security
16. การศึกษา	102.5	0.2	86.3	13.5	0.3	2.2	-	16. Education
17. กิจกรรมด้านสุขภาพและงานสังคมสงเคราะห์	35.0	0.3	25.6	7.5	1.6	0.0	-	17. Human health and social work activities
18. ศิลปะ ความบันเทิง และนันทนาการ	54.5	4.3	0.7	22.1	23.5	3.7	0.2	18. Arts, entertainment and recreation
19. กิจกรรมบริการด้านอื่น ๆ	117.5	3.8	0.3	55.8	51.6	6.1	-	19. Other service activities
20. กิจกรรมการจ้างงานในครัวเรือนส่วนบุคคลการผลิตสินค้าและบริการที่สร้างขึ้นเองเพื่อใช้ในครัวเรือน	11.3	-	-	11.3	-	-	-	20. Activities of households as employers; undifferentiated goods and services-producingactivities of households for own use
21. กิจกรรมขององค์การระหว่างประเทศ	0.3	-	-	0.3	-	-	-	21. Activities of extraterritorial organizations and bodies
22. ไม่ทราบ	4.0	-	0.5	3.5	-	-	-	22. Unknown
<b>หญิง</b>	<b>5,307.3</b>	<b>73.6</b>	<b>499.6</b>	<b>2,665.5</b>	<b>1,212.3</b>	<b>854.7</b>	<b>1.5</b>	<b>FEMALE</b>
1 เกษตรกรรม การป่าไม้ และการประมง	880.6	17.8	0.3	165.2	301.2	395.7	0.4	1. Agriculture, forestry and fishing
2.การทำเหมืองแร่ และเหมืองหิน	5.1	0.2	-	3.5	0.7	0.7	-	2. Mining and quarrying
3. การผลิต	1,699.8	8.2	0.4	1,517.6	114.4	58.6	0.7	3. Manufacturing
4. ไฟฟ้า ก๊าซ ไอน้ำและระบบปรับอากาศ	11.2	-	8.8	2.4	-	-	-	4. Electricity, gas, steam and air conditioning supply
5. การจัดหาน้ำ การจัดการและการบำบัดน้ำเสียของเสีย และสิ่งปฏิกูล	11.5	-	7.3	3.3	0.5	0.3	-	5. Water supply; sewerage, waste management and remediation activities
6. การก่อสร้าง	92.7	2.6	-	71.1	1.7	17.3	-	6. Construction
7. การขายส่ง และการขายปลีก การซ่อมยานยนต์	934.5	20.4	-	320.5	381.5	212.2	-	7. Wholesale and retail trade; repair of motor vehicles andmotorcycles
8. การขนส่ง และสถานที่เก็บสินค้า	56.1	1.5	11.8	30.1	5.3	7.4	-	8. Transportation and storage
9. ที่พักแรมและบริการด้านอาหาร	562.6	14.3	-	150.4	266.0	132.0	-	9. Accommodation and food service activities
10. ข้อมูลข่าวสารและการสื่อสาร	29.6	-	4.2	22.9	2.3	0.1	-	10. Information and communication
11. กิจกรรมทางการเงินและการประกันภัย	84.0	0.1	14.8	66.3	1.4	1.1	0.4	11. Financial and insurance activities
12. กิจกรรมอสังหาริมทรัพย์	32.5	0.6	1.1	23.7	6.3	1.0	-	12. Real estate activities
13. กิจกรรมทางวิชาชีพ วิทยาศาสตร์ และเทคนิค	42.2	1.4	8.1	22.6	7.2	2.9	-	13. Professional, scientific and technical activities
14. กิจกรรมการบริหารและการบริการสนับสนุน	63.2	0.6	0.4	55.0	4.6	2.7	-	14. Administrative and support service activities
15. การบริหารราชการ การป้องกันประเทศ การประกันสังคม	171.7	-	171.7	-	-	-	-	15. Public administration and defence; compulsory social security
16. การศึกษา	207.8	0.6	161.2	43.4	2.0	0.6	-	16. Education
17. กิจกรรมด้านสุขภาพและงานสังคมสงเคราะห์	145.4	0.0	105.0	30.6	9.3	0.4	-	17. Human health and social work activities
18. ศิลปะ ความบันเทิง และนันทนาการ	55.0	1.2	4.2	32.1	9.9	7.5	-	18. Arts, entertainment and recreation
19. กิจกรรมบริการด้านอื่น ๆ	166.5	4.2	0.2	49.4	98.3	14.2	0.1	19. Other service activities
20. กิจกรรมการจ้างงานในครัวเรือนส่วนบุคคลการผลิตสินค้าและบริการที่สร้างขึ้นเองเพื่อใช้ในครัวเรือน	50.1	-	-	50.1	-	-	-	20. Activities of households as employers; undifferentiated goods and services-producingactivities of households for own use
21. กิจกรรมขององค์การระหว่างประเทศ	-	-	-	-	-	-	-	21. Activities of extraterritorial organizations and bodies
22. ไม่ทราบ	5.4	-	-	5.4	-	-	-	22. Unknown

ตารางที่ 7 จำนวนผู้มีงานทำ จำแนกตามสถานภาพทำงาน อุตสาหกรรม เพศ และเขตการปกครอง ภาคกลาง (ต่อ)

TABLE 7 EMPLOYED PERSONS BY WORK STATUS, INDUSTRY, SEX AND AREA, CENTRAL REGION (Contd.)

ไตรมาสที่ 2/2558 : Quarter 2/2015

ในเขตเทศบาล MUNICIPAL AREA

หน่วยเป็นพัน : In Thousands

อุตสาหกรรม	สถานภาพการทำงาน Work Status							INDUSTRY
	รวม	นายจ้าง	ลูกจ้างรัฐบาล	ลูกจ้างเอกชน	ทำงานส่วนตัว	ช่วยธุรกิจครอบครัว	การรวมกลุ่ม	
	Total	Employer	Government Employee	Private Employee	Own Account Worker	Unpaid Family Worker	Members of Producers' Cooperatives	
ยอดรวม	5,297.8	163.9	494.7	2,958.5	1,159.5	519.5	1.7	TOTAL
ชาย	2,836.2	129.3	249.1	1,619.5	630.4	206.6	1.3	MALE
1 เกษตรกรรม การป่าไม้ และการประมง	246.8	12.8	0.3	50.2	136.6	46.9	-	1. Agriculture, forestry and fishing
2.การทำเหมืองแร่ และเหมืองหิน	9.9	0.3	-	8.2	1.0	0.4	-	2. Mining and quarrying
3. การผลิต	978.7	18.0	2.9	901.7	37.2	18.9	-	3. Manufacturing
4. ไฟฟ้า ก๊าซ ไอน้ำและระบบปรับอากาศ	17.9	-	15.5	2.4	-	-	-	4. Electricity, gas, steam and air conditioning supply
5. การจัดหาน้ำ การจัดการและการบำบัดน้ำเสียของเสีย และสิ่งปฏิกูล	8.8	0.1	7.9	0.7	-	-	-	5. Water supply; sewerage, waste management and remediation activities
6. การก่อสร้าง	221.7	42.3	-	155.4	17.9	5.4	0.7	6. Construction
7. การขายส่ง และการขายปลีก การซ่อมยานยนต์	468.1	31.0	-	185.1	179.2	72.7	-	7. Wholesale and retail trade; repair of motor vehicles andmotorcycles
8. การขนส่ง และสถานที่เก็บสินค้า	195.6	4.7	14.2	80.4	91.2	4.9	0.2	8. Transportation and storage
9. ที่พักแรมและบริการด้านอาหาร	204.9	7.2	-	61.5	86.2	50.1	-	9. Accommodation and food service activities
10. ข้อมูลข่าวสารและการสื่อสาร	29.1	1.2	5.3	19.4	3.0	0.3	-	10. Information and communication
11.กิจกรรมทางการเงินและการประกันภัย	34.1	0.4	8.1	22.5	3.0	-	0.1	11. Financial and insurance activities
12. กิจกรรมอสังหาริมทรัพย์	21.5	1.5	-	10.3	9.5	0.2	-	12. Real estate activities
13. กิจกรรมทางวิชาชีพ วิทยาศาสตร์ และเทคนิค	31.2	2.1	3.9	13.5	11.4	0.4	-	13. Professional, scientific and technical activities
14. กิจกรรมการบริหารและการบริการสนับสนุน	62.6	2.7	0.1	52.2	6.6	1.0	-	14. Administrative and support service activities
15. การบริหารราชการ การป้องกันประเทศ การประกันสังคม	139.3	-	139.3	-	-	-	-	15. Public administration and defence; compulsory social security
16. การศึกษา	47.1	0.2	38.7	7.4	0.3	0.5	-	16. Education
17. กิจกรรมด้านสุขภาพและงานสังคมสงเคราะห์	16.6	0.3	12.5	3.5	0.3	0.0	-	17. Human health and social work activities
18. ศิลปะ ความบันเทิง และนันทนาการ	27.7	2.1	-	10.3	14.3	0.7	0.2	18. Arts, entertainment and recreation
19. กิจกรรมบริการด้านอื่น ๆ	64.2	2.5	-	24.9	32.8	4.0	-	19. Other service activities
20. กิจกรรมการจ้างงานในครัวเรือนส่วนบุคคล การผลิตสินค้าและบริการที่ทำขึ้นเองเพื่อใช้ในครัวเรือน	8.2	-	-	8.2	-	-	-	20. Activities of households as employers; undifferentiated goods and services-producingactivities of households for own use
21. กิจกรรมขององค์การระหว่างประเทศ	0.3	-	-	0.3	-	-	-	21. Activities of extraterritorial organizations and bodies
22. ไม่ทราบ	2.2	-	0.5	1.7	-	-	-	22. Unknown

ตารางที่ 7 จำนวนผู้มีงานทำ จำแนกตามสถานภาพทำงาน อุตสาหกรรม เพศ และเขตการปกครอง ภาคกลาง (ต่อ)

TABLE 7 EMPLOYED PERSONS BY WORK STATUS, INDUSTRY, SEX AND AREA, CENTRAL REGION (Contd.)

ไตรมาสที่ 2/2558 : Quarter 2/2015

ในเขตเทศบาล MUNICIPAL AREA

หน่วยเป็นพัน : In Thousands

อุตสาหกรรม	สถานภาพการทำงาน Work Status							INDUSTRY
	รวม	นายจ้าง	ลูกจ้างรัฐบาล	ลูกจ้างเอกชน	ทำงานส่วนตัว	ช่วยธุรกิจครอบครัว	การรวมกลุ่ม	
	Total	Employer	Government Employee	Private Employee	Own Account Worker	Unpaid Family Worker	Members of Producers' Cooperatives	
หญิง	2,461.6	34.5	245.5	1,339.0	529.1	312.9	0.5	FEMALE
1 เกษตรกรรม การป่าไม้ และการประมง	150.9	2.3	-	27.4	53.0	68.3	-	1. Agriculture, forestry and fishing
2.การทำเหมืองแร่ และเหมืองหิน	3.3	-	-	2.5	0.2	0.6	-	2. Mining and quarrying
3. การผลิต	816.5	3.9	0.3	740.8	48.9	22.5	0.2	3. Manufacturing
4. ไฟฟ้า ก๊าซ ไอน้ำและระบบปรับอากาศ	7.7	-	5.3	2.4	-	-	-	4. Electricity, gas, steam and air conditioning supply
5. การจัดหาน้ำ การจัดการและการบำบัดน้ำเสียของเสีย และสิ่งปฏิกูล	4.8	-	4.0	0.3	0.5	-	-	5. Water supply; sewerage, waste management and remediation activities
6. การก่อสร้าง	39.5	0.2	-	30.9	0.6	7.9	-	6. Construction
7. การขายส่ง และการขายปลีก การซ่อมยานยนต์	519.5	13.0	-	196.5	201.0	109.1	-	7. Wholesale and retail trade; repair of motor vehicles andmotorcycles
8. การขนส่ง และสถานที่เก็บสินค้า	29.8	0.9	7.0	15.3	4.1	2.6	-	8. Transportation and storage
9. ที่พักแรมและบริการด้านอาหาร	314.1	8.1	-	90.8	134.3	81.0	-	9. Accommodation and food service activities
10. ข้อมูลข่าวสารและการสื่อสาร	25.6	-	3.5	20.1	1.8	0.1	-	10. Information and communication
11.กิจกรรมทางการเงินและการประกันภัย	44.7	0.1	7.7	34.8	1.0	1.1	0.1	11. Financial and insurance activities
12. กิจกรรมอสังหาริมทรัพย์	20.2	0.6	1.1	13.6	4.6	0.4	-	12. Real estate activities
13. กิจกรรมทางวิชาชีพ วิทยาศาสตร์ และเทคนิค	25.1	0.1	4.0	16.1	3.9	1.0	-	13. Professional, scientific and technical activities
14. กิจกรรมการบริหารและการบริการสนับสนุน	38.5	0.1	0.2	33.5	3.6	1.1	-	14. Administrative and support service activities
15. การบริหารราชการ การป้องกันประเทศ การประกันสังคม	83.0	-	83.0	-	-	-	-	15. Public administration and defence; compulsory social security
16. การศึกษา	95.9	-	73.3	21.5	1.1	-	-	16. Education
17. กิจกรรมด้านสุขภาพและงานสังคมสงเคราะห์	80.0	0.0	54.8	20.5	4.2	0.4	-	17. Human health and social work activities
18. ศิลปะ ความบันเทิง และนันทนาการ	29.1	1.2	1.1	15.2	5.4	6.2	-	18. Arts, entertainment and recreation
19. กิจกรรมบริการด้านอื่น ๆ	101.0	4.2	0.2	24.5	61.1	10.8	0.1	19. Other service activities
20. กิจกรรมการจ้างงานในครัวเรือนส่วนบุคคล การผลิตสินค้าและบริการที่ทำขึ้นเองเพื่อใช้ในครัวเรือน	31.6	-	-	31.6	-	-	-	20. Activities of households as employers; undifferentiated goods and services-producingactivities of households for own use
21. กิจกรรมขององค์การระหว่างประเทศ	-	-	-	-	-	-	-	21. Activities of extraterritorial organizations and bodies
22. ไม่ทราบ	0.8	-	-	0.8	-	-	-	22. Unknown

ตารางที่ 7 จำนวนผู้มีงานทำ จำแนกตามสถานภาพทำงาน อุตสาหกรรม เพศ และเขตการปกครอง ภาคกลาง (ต่อ)

TABLE 7 EMPLOYED PERSONS BY WORK STATUS, INDUSTRY, SEX AND AREA, CENTRAL REGION (Contd.)

ไตรมาสที่ 2/2558 : Quarter 2/2015

นอกเขตเทศบาล NON-MUNICIPAL AREA

หน่วยเป็นพัน : In Thousands

อุตสาหกรรม	สถานภาพการทำงาน Work Status							INDUSTRY
	รวม	นายจ้าง	ลูกจ้างรัฐบาล	ลูกจ้างเอกชน	ทำงานส่วนตัว	ช่วยธุรกิจ ครอบครัว	การรวมกลุ่ม Producers'	
	Total	Employer	Government Employee	Private Employee	Own Account Worker	Unpaid Family Worker	Members of Cooperatives	
ยอดรวม	6,251.5	183.3	506.5	2,992.9	1,663.8	903.7	1.3	TOTAL
ชาย	3,405.8	144.2	252.4	1,666.5	980.6	361.9	0.2	MALE
1 เกษตรกรรม การป่าไม้ และการประมง	1,003.0	39.5	0.9	197.4	543.7	221.5	-	1. Agriculture, forestry and fishing
2.การทำเหมืองแร่ และเหมืองหิน	8.0	-	-	7.2	0.6	0.2	-	2. Mining and quarrying
3. การผลิต	905.0	14.8	1.7	818.5	51.9	18.0	0.2	3. Manufacturing
4. ไฟฟ้า ก๊าซ ไอน้ำและระบบปรับอากาศ	12.9	0.4	10.6	1.9	-	-	-	4. Electricity, gas, steam and air conditioning supply
5. การจัดหาน้ำ การจัดการและการบำบัดน้ำเสีย ของเสีย และสิ่งปฏิกูล	12.1	-	6.9	3.8	1.4	-	-	5. Water supply; sewerage, waste management and remediation activities
6. การก่อสร้าง	319.4	46.3	0.2	239.5	25.8	7.6	-	6. Construction
7. การขายส่ง และการขายปลีก การซ่อมยานยนต์	440.8	30.2	-	164.3	176.0	70.3	-	7. Wholesale and retail trade; repair of motor vehicles andmotorcycles
8. การขนส่ง และสถานที่เก็บสินค้า	169.0	3.1	15.5	56.6	92.4	1.4	-	8. Transportation and storage
9. ที่พักแรมและบริการด้านอาหาร	117.3	3.5	0.3	26.9	50.7	35.9	-	9. Accommodation and food service activities
10. ข้อมูลข่าวสารและการสื่อสาร	12.9	0.2	2.6	10.0	0.2	-	-	10. Information and communication
11.กิจกรรมทางการเงินและการประกันภัย	27.7	-	4.8	21.3	1.6	-	-	11. Financial and insurance activities
12. กิจกรรมอสังหาริมทรัพย์	5.3	-	-	4.7	0.7	-	-	12. Real estate activities
13. กิจกรรมทางวิชาชีพ วิทยาศาสตร์ และเทคนิค	17.6	1.8	4.2	8.1	3.7	-	-	13. Professional, scientific and technical activities
14. กิจกรรมการบริหารและการบริการสนับสนุน	53.3	1.0	0.6	48.7	2.8	0.3	-	14. Administrative and support service activities
15. การบริหารราชการ การป้องกันประเทศ การประกันสังคม	142.5	-	142.5	-	-	-	-	15. Public administration and defence; compulsory social security
16. การศึกษา	55.4	-	47.6	6.1	-	1.7	-	16. Education
17. กิจกรรมด้านสุขภาพและงานสังคมสงเคราะห์	18.4	-	13.2	4.0	1.3	-	-	17. Human health and social work activities
18. ศิลปะ ความบันเทิง และนันทนาการ	26.8	2.2	0.7	11.8	9.2	2.9	-	18. Arts, entertainment and recreation
19. กิจกรรมบริการด้านอื่น ๆ	53.4	1.3	0.3	30.9	18.8	2.1	-	19. Other service activities
20. กิจกรรมการจ้างงานในครัวเรือนส่วนบุคคล การผลิตสินค้าและบริการที่สร้างขึ้นเองเพื่อใช้ในครัวเรือน	3.1	-	-	3.1	-	-	-	20. Activities of households as employers; undifferentiated goods and services-producingactivities of households for own use
21. กิจกรรมขององค์การระหว่างประเทศ	-	-	-	-	-	-	-	21. Activities of extraterritorial organizations and bodies
22. ไม่ทราบ	1.8	-	-	1.8	-	-	-	22. Unknown



ตารางที่ 7 จำนวนผู้มีงานทำ จำแนกตามสถานภาพทำงาน อุตสาหกรรม เพศ และเขตการปกครอง ภาคกลาง (ต่อ)

TABLE 7 EMPLOYED PERSONS BY WORK STATUS, INDUSTRY, SEX AND AREA, CENTRAL REGION (Contd.)

ไตรมาสที่ 2/2558 : Quarter 2/2015

นอกเขตเทศบาล NON-MUNICIPAL AREA

หน่วยเป็นพัน : In Thousands

อุตสาหกรรม	สถานภาพการทำงาน Work Status							INDUSTRY
	รวม	นายจ้าง	ลูกจ้างรัฐบาล	ลูกจ้างเอกชน	ทำงานส่วนตัว	ช่วยธุรกิจครอบครัว	การรวมกลุ่ม	
	Total	Employer	Government Employee	Private Employee	Own Account Worker	Unpaid Family Worker	Members of Producers' Cooperatives	
หญิง	2,845.7	39.1	254.1	1,326.5	683.2	541.8	1.0	FEMALE
1 เกษตรกรรม การป่าไม้ และการประมง	729.7	15.5	0.3	137.8	248.3	327.4	0.4	1. Agriculture, forestry and fishing
2.การทำเหมืองแร่ และเหมืองหิน	1.8	0.2	-	1.0	0.5	0.1	-	2. Mining and quarrying
3. การผลิต	883.3	4.3	0.1	776.8	65.5	36.2	0.4	3. Manufacturing
4. ไฟฟ้า ก๊าซ ไอน้ำและระบบปรับอากาศ	3.5	-	3.5	-	-	-	-	4. Electricity, gas, steam and air conditioning supply
5. การจัดหา น้ำ การจัดการและการบำบัดน้ำเสียของเสีย และสิ่งปฏิกูล	6.6	-	3.3	3.0	-	0.3	-	5. Water supply; sewerage, waste management and remediation activities
6. การก่อสร้าง	53.1	2.5	-	40.2	1.1	9.4	-	6. Construction
7. การขายส่ง และการขายปลีก การซ่อมยานยนต์	415.0	7.4	-	124.0	180.5	103.1	-	7. Wholesale and retail trade; repair of motor vehicles andmotorcycles
8. การขนส่ง และสถานที่เก็บสินค้า	26.2	0.6	4.8	14.8	1.2	4.8	-	8. Transportation and storage
9. ที่พักแรมและบริการด้านอาหาร	248.5	6.3	-	59.5	131.7	51.0	-	9. Accommodation and food service activities
10. ข้อมูลข่าวสารและการสื่อสาร	3.9	-	0.7	2.8	0.5	-	-	10. Information and communication
11.กิจกรรมทางการเงินและการประกันภัย	39.3	-	7.1	31.5	0.4	-	0.2	11. Financial and insurance activities
12. กิจกรรมอสังหาริมทรัพย์	12.4	-	-	10.0	1.7	0.6	-	12. Real estate activities
13. กิจกรรมทางวิชาชีพ วิทยาศาสตร์ และเทคนิค	17.2	1.3	4.1	6.5	3.3	2.0	-	13. Professional, scientific and technical activities
14. กิจกรรมการบริหารและการบริการสนับสนุน	24.7	0.5	0.2	21.5	1.0	1.6	-	14. Administrative and support service activities
15. การบริหารราชการ การป้องกันประเทศ การประกันสังคม	88.7	-	88.7	-	-	-	-	15. Public administration and defence; compulsory social security
16. การศึกษา	111.9	0.6	87.9	21.9	0.9	0.6	-	16. Education
17. กิจกรรมด้านสุขภาพและงานสังคมสงเคราะห์	65.5	-	50.2	10.2	5.1	-	-	17. Human health and social work activities
18. ศิลปะ ความบันเทิง และนันทนาการ	25.9	-	3.1	17.0	4.5	1.3	-	18. Arts, entertainment and recreation
19. กิจกรรมบริการด้านอื่น ๆ	65.5	-	-	25.0	37.2	3.4	-	19. Other service activities
20. กิจกรรมการจ้างงานในครัวเรือนส่วนบุคคล การผลิตสินค้าและบริการที่สร้างขึ้นเพื่อใช้ในครัวเรือน	18.5	-	-	18.5	-	-	-	20. Activities of households as employers; undifferentiated goods and services-producingactivities of households for own use
21. กิจกรรมขององค์การระหว่างประเทศ	-	-	-	-	-	-	-	21. Activities of extraterritorial organizations and bodies
22. ไม่ทราบ	4.6	-	-	4.6	-	-	-	22. Unknown

ตารางที่ 8 จำนวนผู้มีงานทำ จำแนกตามอาชีพ และอุตสาหกรรม ภาคกลาง  
TABLE 8 EMPLOYED PERSONS BY OCCUPATION AND INDUSTRY , CENTRAL REGION

ไตรมาสที่ 2/2558 : Quarter 2/2015

หน่วยเป็นพัน : In Thousands

อาชีพ	อุตสาหกรรม Industry												OCCUPATION
	รวม	เกษตรกรรม	การทำเหมืองแร่	การผลิต	ไฟฟ้า ก๊าซ	จัดหาน้ำ บำบัดน้ำเสียและประปา	การก่อสร้าง	การขายส่ง	การขนส่ง และ	ที่พักแรมและ	ข้อมูลข่าวสาร	การเงินและ	
		การป่าไม้	เหมืองแร่		ไอน้ำระบบปรับอากาศ	Water supply		การขายปลีก	สถานที่เก็บสินค้า	บริการด้านอาหาร	และการสื่อสาร	การประกันภัย	
		และการประมง	และเหมืองหิน		อากาศ	sewerage, waste	Construction	การช้อปปิ้ง	Transportation	Accommodation	Information	Financial	
	Total	Agriculture	Mining	Manufacturing	Electricity			whole sale&retail	and storage	and food service	communication	Intermediation	
ยอดรวม	11,549.2	2,130.4	23.0	3,583.6	42.0	32.4	633.7	1,843.3	420.7	884.8	71.6	145.8	TOTAL
1. ผู้จัดการ ข้าราชการระดับอาวุโส และผู้บริหารภูมิภาค	451.0	5.0	0.8	115.4	3.7	2.5	74.9	77.2	16.4	31.7	6.0	18.1	1. managers, senior officials and Legislators
2. ผู้ประกอบวิชาชีพด้านต่างๆ	627.2	0.8	0.7	105.7	7.6	1.0	11.2	24.3	7.0	3.4	28.4	13.0	2. Professionals
3. เจ้าหน้าที่เทคนิคและผู้ประกอบวิชาชีพที่เกี่ยวข้องกับด้านต่างๆ	658.5	5.4	0.7	257.2	8.5	3.3	29.9	56.6	24.5	9.4	11.2	46.2	3. Technicians and associate professionals
4. เสมียน	530.2	3.4	0.8	181.5	5.8	5.6	8.6	49.3	33.4	23.1	14.1	48.8	4. Clerks
5. พนักงานบริการและผู้จำหน่ายสินค้า	2,345.2	2.3	1.0	51.5	0.6	1.8	1.5	1,138.0	15.0	740.3	2.4	5.6	5. Service workers and sell goods
6. ผู้ปฏิบัติงานที่มีฝีมือในด้านการเกษตร ป่าไม้ และประมง	1,815.0	1,774.5	-	4.5	0.4	-	-	8.4	1.4	0.9	-	-	6. Skilled agricultural forest and fishery workers
7. ช่างฝีมือ และผู้ปฏิบัติงานที่เกี่ยวข้อง	1,552.0	2.2	2.6	906.4	10.2	4.0	321.1	195.7	9.3	11.0	8.7	0.9	7. Craft and associate professionals
8. ผู้ควบคุมเครื่องจักรโรงงานและเครื่องจักร และผู้ปฏิบัติงานด้านการประกอบ	2,069.2	23.3	13.4	1,547.9	0.7	5.2	40.8	59.7	293.4	4.5	-	8.2	8. Plant and machine controlors and assemblers
9. ผู้ประกอบอาชีพงานพื้นฐาน	1,485.9	313.6	3.1	408.1	4.6	9.1	145.7	234.3	20.3	60.7	0.8	3.2	9. Elementary occupations
10. คนงานซึ่งมิได้จำแนกไว้ในหมวดอื่น	15.1	-	-	5.3	-	-	-	-	-	-	-	1.9	10. Workers not classiffable by occupation

ตารางที่ 8 จำนวนผู้มีงานทำ จำแนกตามอาชีพ และอุตสาหกรรม ภาคกลาง (ต่อ)  
TABLE 8 EMPLOYED PERSONS BY OCCUPATION AND INDUSTRY , CENTRAL REGION (Contd.)

ไตรมาสที่ 2/2558 : Quarter 2/2015

หน่วยเป็นพัน : In Thousands

อาชีพ	อุตสาหกรรม (ต่อ) Industry (Contd.)											OCCUPATION
	กิจกรรม	กิจกรรมทางวิชาชีพ	การบริหารสนับสนุน	การบริหารราชการ	การศึกษา	กิจกรรมด้านสุขภาพ	ศิลปะ ความบันเทิง	บริการด้านอื่นๆ	งานในครัวเรือน	กิจกรรมของ	ไม่ทราบ	
	อสังหาริมทรัพย์	วิทย์และเทคโนโลยี	และป้องกันประเทศ	ป้องกันประเทศ		งานสังคมสงเคราะห์	และนันทนาการ		ส่วนบุคคล	องค์กร		
	Real estate activities	Professional,scientific technical activities	Administrative support service activities	Public admin- istration defence	Education	Health and social work	Art entertainment	Other service	Activities of household	Extra- territorial	Unknown	
ยอดรวม	59.3	91.1	179.2	453.5	310.2	180.4	109.4	284.0	61.4	0.3	9.4	TOTAL
1. ผู้จัดการ ข้าราชการระดับอาวุโส และผู้บัญชาการตามกฎหมาย	8.9	5.7	5.7	55.9	8.7	4.5	2.0	8.2	-	-	-	1. managers, senior officials and Legislators
2. ผู้ประกอบวิชาชีพด้านต่างๆ	0.6	40.7	2.3	70.2	231.2	59.1	17.0	2.8	0.5	-	-	2. Professionals
3. เจ้าหน้าที่เทคนิคและผู้ประกอบวิชาชีพที่เกี่ยวข้องกับด้านต่างๆ	12.4	26.1	10.8	71.7	6.8	52.0	12.9	12.5	0.1	-	0.6	3. Technicians and associate professionals
4. เสมียน	5.9	4.1	14.7	85.5	18.3	13.6	8.4	3.4	-	0.3	1.7	4. Clerks
5. พนักงานบริการและผู้จำหน่ายสินค้า	18.5	0.7	91.8	63.8	27.7	31.6	23.6	103.9	23.8	-	0.2	5. Service workers and sell goods
6. ผู้ปฏิบัติงานที่มีฝีมือในการเกษตร ป่าไม้ และประมง	1.9	3.0	6.2	7.4	2.6	1.3	0.3	0.8	1.6	-	-	6. Skilled agricultural forest and fishery workers
7. ช่างฝีมือ และผู้ปฏิบัติงานที่เกี่ยวข้อง	2.5	4.0	7.0	23.2	1.0	2.1	4.3	35.6	0.2	-	-	7. Craft and associate professionals
8. ผู้ควบคุมเครื่องจักรโรงงานและเครื่องจักร และผู้ปฏิบัติงานด้านการประกอบ	0.3	2.1	12.9	33.6	5.8	6.0	1.7	4.2	5.8	-	-	8. Plant and machine controlors and assemblers
9. ผู้ประกอบอาชีพงานพื้นฐาน	17.2	8.4	108.0	142.4	25.6	42.7	79.2	247.1	146.2	0.1	-	9. Elementary occupations
10. คนงานซึ่งมิได้จำแนกไว้ในหมวดอื่น	-	0.5	-	-	-	0.5	-	-	-	-	6.9	10. Workers not classifiable by occupation

ตารางที่ 8 จำนวนผู้มีงานทำ จำแนกตามอาชีพ อุตสาหกรรม และ เพศ ภาคกลาง  
TABLE 8 EMPLOYED PERSONS BY OCCUPATION INDUSTRY AND SEX , CENTRAL REGION

ไตรมาสที่ 2/2558 : Quarter 2/2015

หน่วยเป็นพัน : In Thousands

อาชีพ	รวม	อุตสาหกรรม Industry											OCCUPATION
		เกษตรกรรม การป่าไม้ และการประมง	การทำเหมืองแร่ และเหมืองหิน	การผลิต	ไฟฟ้า ก๊าซ ไอน้ำระบบปรับอากาศ	จัดหาน้ำ บำบัดน้ำเสีย และประปา	การก่อสร้าง	การขายส่ง การขายปลีก การซ่อมยานยนต์	การขนส่ง และ สถานที่เก็บสินค้า	ที่พักแรมและ บริการด้านอาหาร	ข้อมูลข่าวสาร และการสื่อสาร	กิจกรรมการเงินและการประกันภัย	
	Total	Agriculture	Mining	Manufacturing	Electricity	sewerage, waste	Construction	whole sale&retail	and storage	and food service	and communication	Intermedation	
<b>ชาย</b>	<b>6,241.9</b>	<b>1,249.8</b>	<b>17.9</b>	<b>1,883.7</b>	<b>30.8</b>	<b>20.9</b>	<b>541.0</b>	<b>908.8</b>	<b>364.6</b>	<b>322.2</b>	<b>42.0</b>	<b>61.8</b>	<b>MALE</b>
1. ผู้จัดการ ข้าราชการระดับอาวุโส และผู้บัญชาการทหารบก	308.1	3.9	0.4	81.5	2.6	2.5	71.7	41.6	8.8	16.1	3.3	8.4	1. managers, senior officials and Legislators
2. ผู้ประกอบวิชาชีพด้านต่างๆ	257.1	0.5	0.7	58.6	6.9	1.0	10.0	12.0	2.7	1.8	18.9	4.7	2. Professionals
3. เจ้าหน้าที่เทคนิคและผู้ประกอบวิชาชีพที่เกี่ยวข้องกับด้านต่างๆ	325.8	2.4	-	140.4	5.4	2.6	23.9	17.8	14.5	2.2	8.0	15.5	3. Technicians and associate professionals
4. เสมียน	155.4	1.3	0.3	45.4	1.7	1.8	0.3	16.5	20.4	6.5	1.9	19.2	4. Clerks
5. พนักงานบริการและผู้จำหน่ายสินค้า	952.2	1.4	0.7	28.7	0.6	1.3	1.4	449.8	6.5	261.2	0.6	2.2	5. Service workers and sell goods
6. ผู้ปฏิบัติงานที่มีฝีมือในด้านการเกษตร ป่าไม้ และประมง	1,060.2	1,033.9	-	3.7	0.2	-	-	4.7	1.4	0.7	-	-	6. Skilled agricultural forest and fishery workers
7. ช่างฝีมือ และผู้ปฏิบัติงานที่เกี่ยวข้อง	1,134.6	1.4	2.6	548.6	10.2	2.7	296.5	178.1	9.0	6.8	8.7	0.9	7. Craft and associate professionals
8. ผู้ควบคุมเครื่องจักรโรงงานและเครื่องจักร และผู้ปฏิบัติงานด้านการประกอบ	1,321.4	23.0	11.2	816.5	0.7	4.7	40.1	57.4	287.9	4.4	-	8.2	8. Plant and machine controlors and assemblers
9. ผู้ประกอบอาชีพงานพื้นฐาน	718.3	181.9	2.1	157.1	2.5	4.3	97.2	131.0	13.5	22.6	0.7	0.8	9. Elementary occupations
10. คนงานซึ่งมิได้จำแนกไว้ในหมวดอื่น	8.9	-	-	3.2	-	-	-	-	-	-	-	1.9	10. Workers not classifiable by occupation
<b>หญิง</b>	<b>5,307.3</b>	<b>880.6</b>	<b>5.1</b>	<b>1,699.8</b>	<b>11.2</b>	<b>11.5</b>	<b>92.7</b>	<b>934.5</b>	<b>56.1</b>	<b>562.6</b>	<b>29.6</b>	<b>84.0</b>	<b>FEMALE</b>
1. ผู้จัดการ ข้าราชการระดับอาวุโส และผู้บัญชาการทหารบก	143.0	1.1	0.4	33.9	1.1	-	3.2	35.6	7.6	15.6	2.7	9.7	1. managers, senior officials and Legislators
2. ผู้ประกอบวิชาชีพด้านต่างๆ	370.1	0.3	-	47.1	0.7	-	1.2	12.3	4.3	1.6	9.5	8.3	2. Professionals
3. เจ้าหน้าที่เทคนิคและผู้ประกอบวิชาชีพที่เกี่ยวข้องกับด้านต่างๆ	332.8	2.9	0.7	116.8	3.1	0.7	6.0	38.8	9.9	7.2	3.2	30.7	3. Technicians and associate professionals
4. เสมียน	374.8	2.1	0.5	136.1	4.1	3.8	8.3	32.8	13.0	16.6	12.2	29.6	4. Clerks
5. พนักงานบริการและผู้จำหน่ายสินค้า	1,393.0	0.9	0.3	22.8	-	0.4	0.1	688.2	8.5	479.1	1.8	3.4	5. Service workers and sell goods
6. ผู้ปฏิบัติงานที่มีฝีมือในด้านการเกษตร ป่าไม้ และประมง	754.8	740.5	-	0.9	0.2	-	-	3.7	-	0.2	-	-	6. Skilled agricultural forest and fishery workers
7. ช่างฝีมือ และผู้ปฏิบัติงานที่เกี่ยวข้อง	417.5	0.8	-	357.8	-	1.4	24.6	17.6	0.3	4.2	-	-	7. Craft and associate professionals
8. ผู้ควบคุมเครื่องจักรโรงงานและเครื่องจักร และผู้ปฏิบัติงานด้านการประกอบ	747.7	0.3	2.2	731.4	-	0.4	0.7	2.2	5.6	0.1	-	-	8. Plant and machine controlors and assemblers
9. ผู้ประกอบอาชีพงานพื้นฐาน	767.5	131.7	1.0	251.0	2.1	4.7	48.5	103.3	6.9	38.1	0.2	2.4	9. Elementary occupations
10. คนงานซึ่งมิได้จำแนกไว้ในหมวดอื่น	6.2	-	-	2.1	-	-	-	-	-	-	-	-	10. Workers not classifiable by occupation

ตารางที่ 8 จำนวนผู้มีงานทำ จำแนกตามอาชีพ อุตสาหกรรม และ เพศ ภาคกลาง (ต่อ)  
TABLE 8 EMPLOYED PERSONS OCCUPATION INDUSTRY AND SEX , CENTRAL REGION (Contd.)

ไตรมาสที่ 2/2558 : Quarter 2/2015

หน่วยเป็นพัน : in Thousands

อาชีพ	อุตสาหกรรม (ต่อ) Industry (Contd.)												OCCUPATION
	กิจกรรมอสังหาริมทรัพย์ Real estate	กิจกรรมทางวิชาชีพ วิทย์และเทคนิค Professional,scientific	การบริหารสนับสนุน และป้องกันประเทศ Administrative	การบริหารราชการ ป้องกันประเทศ Public admin-	การศึกษา Education	กิจกรรมด้านสุขภาพ งานสังคมสงเคราะห์ Health and	ศิลปะ ความบันเทิง และนันทนาการ Art,	บริการด้านอื่นๆ Other service	งานในครัวเรือน ส่วนบุคคล Activities of	กิจกรรมของ องค์กร Extra-	ไม่ทราบ Unknown		
	activities	technical activities	support service activities	istration defence		social work	entertainment		household	territorial			
ชาย	26.8	48.8	116.0	281.8	102.5	35.0	54.5	117.5	11.3	0.3	4.0	MALE	
1. ผู้จัดการ ข้าราชการระดับอาวุโส และผู้บัญญัติกฎหมาย	5.2	4.4	3.6	43.9	5.8	1.7	0.8	1.9	-	-	-	1. managers, senior officials and Legislators	
2. ผู้ประกอบวิชาชีพด้านต่างๆ	-	23.7	1.5	27.8	67.3	7.7	10.9	0.5	-	-	-	2. Professionals	
3. เจ้าหน้าที่เทคนิคและผู้ประกอบวิชาชีพ ที่เกี่ยวข้องกับด้านต่างๆ	4.3	13.0	4.3	44.4	3.6	9.1	8.2	6.1	0.1	-	-	3. Technicians and associate professionals	
4. เสมียน	1.7	0.3	4.0	25.3	4.1	1.4	3.0	-	-	0.3	-	4. Clerks	
5. พนักงานบริการและผู้จำหน่ายสินค้า	10.5	-	75.8	55.6	13.0	5.7	14.2	21.9	1.2	-	0.2	5. Service workers and sell goods	
6. ผู้ปฏิบัติงานที่มีฝีมือในด้านการเกษตร ป่าไม้ และประมง	1.2	0.9	3.5	5.5	1.2	1.3	0.3	0.4	1.4	-	-	6. Skilled agricultural forest and fishery workers	
7. ช่างฝีมือ และผู้ปฏิบัติงานที่เกี่ยวข้อง	2.5	3.6	5.2	20.9	1.0	2.1	4.3	29.3	0.2	-	-	7. Craft and associate professionals	
8. ผู้ควบคุมเครื่องจักรโรงงานและเครื่องจักร และผู้ปฏิบัติงานด้านการประกอบ	0.3	1.3	12.2	33.0	5.8	4.8	1.7	2.8	5.6	-	-	8. Plant and machine controlors and assemblers	
9. ผู้ประกอบอาชีพงานพื้นฐาน	1.1	1.6	5.9	25.5	0.7	1.1	11.2	54.7	2.8	-	-	9. Elementary occupations	
10. คนงานซึ่งมิได้จำแนกไว้ในหมวดอื่น	-	-	-	-	-	-	-	-	-	-	3.8	10. Workers not classifiable by occupation	
หญิง	32.5	42.2	63.2	171.7	207.8	145.4	55.0	166.5	50.1	-	5.4	FEMALE	
1. ผู้จัดการ ข้าราชการระดับอาวุโส และผู้บัญญัติกฎหมาย	3.7	1.3	2.1	12.0	2.9	2.8	1.2	6.3	-	-	-	1. managers, senior officials and Legislators	
2. ผู้ประกอบวิชาชีพด้านต่างๆ	0.6	17.0	0.9	42.4	163.9	51.4	6.2	2.3	0.5	-	-	2. Professionals	
3. เจ้าหน้าที่เทคนิคและผู้ประกอบวิชาชีพ ที่เกี่ยวข้องกับด้านต่างๆ	8.1	13.1	6.5	27.3	3.2	42.9	4.7	6.4	-	-	0.6	3. Technicians and associate professionals	
4. เสมียน	4.2	3.8	10.7	60.2	14.2	12.2	5.4	3.4	-	-	1.7	4. Clerks	
5. พนักงานบริการและผู้จำหน่ายสินค้า	8.1	0.7	16.0	8.2	14.7	25.9	9.4	82.0	22.6	-	-	5. Service workers and sell goods	
6. ผู้ปฏิบัติงานที่มีฝีมือในด้านการเกษตร ป่าไม้ และประมง	0.7	2.1	2.7	1.9	1.4	-	-	0.4	0.2	-	-	6. Skilled agricultural forest and fishery workers	
7. ช่างฝีมือ และผู้ปฏิบัติงานที่เกี่ยวข้อง	-	0.4	1.8	2.3	-	-	-	6.3	-	-	-	7. Craft and associate professionals	
8. ผู้ควบคุมเครื่องจักรโรงงานและเครื่องจักร และผู้ปฏิบัติงานด้านการประกอบ	-	0.8	0.7	0.6	-	1.2	-	1.4	0.2	-	-	8. Plant and machine controlors and assemblers	
9. ผู้ประกอบอาชีพงานพื้นฐาน	7.3	2.7	21.9	16.9	7.6	8.5	28.2	58.1	26.6	-	-	9. Elementary occupations	
10. คนงานซึ่งมิได้จำแนกไว้ในหมวดอื่น	-	0.5	-	-	-	0.5	-	-	-	-	3.1	10. Workers not classifiable by occupation	

ตารางที่ 8 จำนวนผู้มีงานทำ จำแนกตามอาชีพ อุตสาหกรรม เพศ และเขตการปกครอง ภาคกลาง  
TABLE 8 EMPLOYED PERSONS BY OCCUPATION INDUSTRY SEX AND AREA , CENTRAL REGION

ไตรมาสที่ 2/2558 : Quarter 2/2015

ในเขตเทศบาล MUNICIPAL AREA

หน่วยเป็นพัน : In Thousands

อาชีพ	อุตสาหกรรม Industry													OCCUPATION
	รวม	เกษตรกรรม	การทำเหมืองแร่	การผลิต	ไฟฟ้า ก๊าซ	จัดหาน้ำ บำบัดน้ำเสีย	การก่อสร้าง	การขายส่ง	การขนส่ง และ	ที่พักแรมและ	ข้อมูลข่าวสาร	การเงินและ		
		การป่าไม้	เหมืองแร่		ไอน้ำระบบปรับอากาศ	และประปา		การขายปลีก	สถานที่เก็บสินค้า	บริการด้านอาหาร	และการสื่อสาร	การประกันภัย		
	Total	Agriculture	Minning	Manufacturing	Electricity	Water supply	Construction	การชื้อขายยาค้ whole sale&retail	Transportation and storage	Accommodation and food service	Information communication	Financial Intermedation		
ยอดรวม	5,297.8	397.7	13.2	1,795.3	25.6	13.6	261.2	987.6	225.5	519.1	54.7	78.8	TOTAL	
ชาย	2,836.2	246.8	9.9	978.7	17.9	8.8	221.7	468.1	195.6	204.9	29.1	34.1	MALE	
1. ผู้จัดการ ข้าราชการระดับอาวุโส และผู้บัญญัติกฎหมาย	167.7	1.3	0.2	50.9	0.9	2.5	36.3	24.6	4.0	11.3	3.2	3.2	1. managers, senior officials and Legislators	
2. ผู้ประกอบวิชาชีพด้านต่างๆ	151.8	-	-	40.6	4.8	-	7.5	6.6	1.5	0.8	14.5	2.1	2. Professionals	
3. เจ้าหน้าที่เทคนิคและผู้ประกอบวิชาชีพที่เกี่ยวข้องกับด้านต่างๆ	187.8	1.5	-	74.5	3.7	2.1	12.5	11.2	10.1	0.9	4.0	9.5	3. Technicians and associate professionals	
4. เสมียน	90.6	0.1	-	24.5	1.7	0.9	0.3	6.5	12.1	5.3	1.9	14.4	4. Clerks	
5. พนักงานบริการและผู้จำหน่ายสินค้า	539.9	0.6	0.1	13.2	-	0.1	0.9	243.9	4.2	163.7	0.6	2.2	5. Service workers and sell goods	
6. ผู้ปฏิบัติงานที่มีฝีมือในด้านการเกษตร ป่าไม้ และประมง	219.9	209.3	-	0.9	0.2	-	-	0.6	1.4	0.6	-	-	6. Skilled agricultural forest and fishery workers	
7. ช่างฝีมือ และผู้ปฏิบัติงานที่เกี่ยวข้อง	533.4	0.4	1.7	262.6	5.6	1.5	116.2	91.4	7.0	5.8	5.0	0.9	7. Craft and associate professionals	
8. ผู้ควบคุมเครื่องจักรโรงงานและเครื่องจักร และผู้ปฏิบัติงานด้านการประกอบ	668.9	4.2	7.1	437.0	-	0.6	11.9	24.2	147.7	1.8	-	1.7	8. Plant and machine controlors and assemblers	
9. ผู้ประกอบอาชีพงานพื้นฐาน	271.0	29.4	0.8	71.7	1.0	1.1	36.3	59.2	7.6	14.8	-	0.1	9. Elementary occupations	
10. คนงานซึ่งมิได้จำแนกไว้ในหมวดอื่น	5.1	-	-	3.0	-	-	-	-	-	-	-	-	10. Workers not classifiable by occupation	

ตารางที่ 8 จำนวนผู้มีงานทำ จำแนกตามอาชีพ และอุตสาหกรรม ภาคกลาง  
TABLE 8 EMPLOYED PERSONS OCCUPATION INDUSTRY AND AERA , CENTRAL REGION

ไตรมาสที่ 2/2558 : Quarter 2/2015

ในเขตเทศบาล MUNICIPAL AREA

หน่วยเป็นคน : person

อาชีพ	อุตสาหกรรม Industry												OCCUPATION
	รวม	เกษตรกรรม	การทำเหมืองแร่	การผลิต	ไฟฟ้า ก๊าซ	จัดหาน้ำ บำบัดน้ำเสีย	การก่อสร้าง	การขายส่ง	การขนส่ง และ	ที่พักแรมและ	ข้อมูลข่าวสาร	การเงินและ	
	Total	การป่าไม้และการประมง	เหมืองแร่และเหมืองหิน	Minning	Manufacturing	ไฟฟ้า ก๊าซ	Construction	การขายปลีก	สถานที่เก็บสินค้า	บริการด้านอาหาร	และการสื่อสาร	การประกันภัย	
						Water supply		whole sale&retail	Transportation	Accommodation and food service	Information communication	Financial Intermedation	
หญิง	2,461.6	150.9	3.3	816.5	7.7	4.8	39.5	519.5	29.8	314.1	25.6	44.7	FEMALE
1. ผู้จัดการ ข้าราชการระดับอาวุโส	78.5	0.4	0.4	17.2	0.7	-	0.4	22.0	4.0	10.5	1.9	5.1	1. managers, senior officials
และผู้บัญญัติกฎหมาย													and Legislators
2. ผู้ประกอบวิชาชีพด้านต่างๆ	194.9	0.2	-	26.8	0.1	-	0.4	9.4	4.1	1.2	8.6	1.5	2. Professionals
3. เจ้าหน้าที่เทคนิคและผู้ประกอบวิชาชีพที่เกี่ยวข้องกับด้านต่างๆ	185.3	1.3	0.3	56.0	2.0	0.6	4.6	27.2	5.4	3.4	2.6	17.7	3. Technicians and associate professionals
4. เสมียน	196.7	0.6	0.3	61.9	2.9	2.6	4.8	20.7	5.3	12.2	10.8	17.1	4. Clerks
5. พนักงานบริการและจำหน่ายสินค้า	777.7	0.3	0.3	10.0	-	-	0.1	383.0	6.0	263.2	1.8	1.9	5. Service workers and sell goods
6. ผู้ปฏิบัติงานที่มีฝีมือในด้านการเกษตร ป่าไม้ และประมง	132.7	126.8	-	0.5	-	-	-	0.5	-	0.2	-	-	6. Skilled agricultural forest and fishery workers
7. ช่างฝีมือ และผู้ปฏิบัติงานที่เกี่ยวข้อง	173.1	-	-	143.7	-	0.1	10.4	10.5	-	2.3	-	-	7. Craft and associate professionals
8. ผู้ควบคุมเครื่องจักรโรงงานและเครื่องจักรและผู้ปฏิบัติงานด้านการประกอบ	399.1	0.2	1.6	391.0	-	-	0.1	0.8	2.7	0.1	-	-	8. Plant and machine controlors and assemblers
9. ผู้ประกอบอาชีพงานพื้นฐาน	320.5	21.2	0.4	107.9	2.1	1.5	18.6	45.4	2.4	21.2	-	1.3	9. Elementary occupations
10. คนงานซึ่งมิได้จำแนกไว้ในหมวดอื่น	3.1	-	-	1.6	-	-	-	-	-	-	-	-	10. Workers not classifiable by occupation

ตารางที่ 8 จำนวนผู้มีงานทำ จำแนกตามอาชีพ อุตสาหกรรม เพศ และเขตการปกครอง ภาคกลาง (ต่อ)  
TABLE 8 EMPLOYED PERSONS BY OCCUPATION INDUSTRY SEX AND AREA , CENTRAL REGION (Contd.)

ไตรมาสที่ 2/2558 : Quarter 2/2015

ในเขตเทศบาล MUNICIPAL AREA

หน่วยเป็นพัน : In Thousands

อาชีพ	อุตสาหกรรม (ต่อ) Industry (Contd.)											OCCUPATION
	กิจกรรมอสังหาริมทรัพย์	กิจกรรมทางวิชาชีพวิทย์และเทคโนโลยี	การบริหารสนับสนุนและป้องกันประเทศ	การบริหารราชการป้องกันประเทศ	การศึกษา	กิจกรรมด้านสุขภาพงานสังคมสงเคราะห์	ศิลปะ ความบันเทิงและนันทนาการ	บริการด้านอื่นๆ	งานในครัวเรือนส่วนบุคคล	กิจกรรมขององค์กร	ไม่ทราบ	
	Real estate activities	Professional,scientific technical activities	Administrative and support service activities	Public administration defence	Education	Health and social work	Art, entertainment	Other service	Activities of household	Extra-territorial	Unknown	
ยอดรวม	41.6	56.3	101.1	222.3	143.0	96.5	56.7	165.2	39.8	0.3	3.0	TOTAL
ชาย	21.5	31.2	62.6	139.3	47.1	16.6	27.7	64.2	8.2	0.3	2.2	MALE
1. ผู้จัดการ ข้าราชการระดับอาวุโสและผู้บัญชาการ	5.2	2.0	2.2	13.9	3.2	0.3	0.8	1.9	-	-	-	1. managers, senior officials and Legislators
2. ผู้ประกอบวิชาชีพด้านต่างๆ	-	16.6	0.4	15.6	33.4	4.2	3.4	-	-	-	-	2. Professionals
3. เจ้าหน้าที่เทคนิคและผู้ประกอบวิชาชีพที่เกี่ยวข้องกับด้านต่างๆ	1.5	8.9	2.0	26.9	2.8	3.7	7.3	4.6	0.1	-	-	3. Technicians and associate professionals
4. เสมียน	1.7	0.3	3.0	12.8	0.9	1.3	2.8	-	-	0.3	-	4. Clerks
5. พนักงานบริการและผู้จำหน่ายสินค้า	8.5	-	40.5	30.3	5.6	3.5	7.4	14.5	0.4	-	-	5. Service workers and sell goods
6. ผู้ปฏิบัติงานที่มีฝีมือในด้านการเกษตร ป่าไม้ และประมง	1.2	0.3	1.4	1.6	-	1.3	0.3	-	1.0	-	-	6. Skilled agricultural forest and fishery workers
7. ช่างฝีมือ และผู้ปฏิบัติงานที่เกี่ยวข้อง	2.5	1.0	2.6	14.0	-	1.0	0.3	13.7	0.2	-	-	7. Craft and associate professionals
8. ผู้ควบคุมเครื่องจักรโรงงานและเครื่องจักรและผู้ปฏิบัติงานด้านการประกอบ	0.3	1.0	8.1	14.4	1.0	0.5	0.8	1.2	5.4	-	-	8. Plant and machine controlors and assemblers
9. ผู้ประกอบอาชีพงานพื้นฐาน	0.6	1.2	2.4	9.8	0.2	0.8	4.6	28.4	1.2	-	-	9. Elementary occupations
10. คนงานซึ่งมิได้จำแนกไว้ในหมวดอื่น	-	-	-	-	-	-	-	-	-	-	2.2	10. Workers not classifiable by occupation



ตารางที่ 8 จำนวนผู้มีงานทำ จำแนกตามอาชีพ อุตสาหกรรม เพศ และเขตการปกครอง ภาคกลาง (ต่อ)  
TABLE 8 EMPLOYED PERSONS BY OCCUPATION INDUSTRY SEX AND AREA , CENTRAL REGION (Contd.)

ในเขตเทศบาล MUNICIPAL AREA												หน่วยเป็นคน : person
อาชีพ	อุตสาหกรรม (ต่อ) Industry (Contd.)											OCCUPATION
	กิจกรรมอสังหาริมทรัพย์	กิจกรรมทางวิชาชีพวิทย์และเทคโนโลยี	การบริหารสนับสนุนและป้องกันประเทศ	การบริหารราชการป้องกันประเทศ	การศึกษา	กิจกรรมด้านสุขภาพงานสังคมสงเคราะห์	ศิลปะ ความบันเทิงและนันทนาการ	บริการด้านอื่นๆ	งานในครัวเรือนส่วนบุคคล	กิจกรรมขององค์กร	ไม่ทราบ	
	Real estate activities	Professional,scientific technical activities	Administrative support service activities	Public admin-istration defence	Education	Health and social work	Art entertainment	Other service	Activities of household	Extra-territorial	Unknown	
หญิง	20.2	25.1	38.5	83.0	95.9	80.0	29.1	101.0	31.6	-	0.8	FEMALE
1. ผู้จัดการ ข้าราชการระดับอาวุโสและผู้บัญญัติกฎหมาย	2.1	0.9	0.9	4.3	1.5	0.5	0.5	5.1	-	-	-	1. managers, senior officials and Legislators
2. ผู้ประกอบวิชาชีพด้านต่างๆ	-	11.9	0.9	21.4	74.3	31.6	2.2	0.5	-	-	-	2. Professionals
3. เจ้าหน้าที่เทคนิคและผู้ประกอบวิชาชีพที่เกี่ยวข้องกับด้านต่างๆ	5.1	7.8	4.8	13.9	1.4	24.5	2.7	4.3	-	-	-	3. Technicians and associate professionals
4. เสมียน	4.0	1.8	4.9	28.7	8.5	4.6	4.4	0.6	-	-	0.4	4. Clerks
5. พนักงานบริการและจำหน่ายสินค้า	5.6	0.0	12.4	1.3	6.3	12.0	7.7	50.2	15.7	-	-	5. Service workers and sell goods
6. ผู้ปฏิบัติงานที่มีฝีมือในด้านการเกษตร ป่าไม้ และประมง	0.7	1.0	1.3	1.5	-	-	-	-	0.2	-	-	6. Skilled agricultural forest and fishery workers
7. ช่างฝีมือ และผู้ปฏิบัติงานที่เกี่ยวข้อง	-	-	0.3	2.3	-	-	-	3.4	-	-	-	7. Craft and associate professionals
8. ผู้ควบคุมเครื่องจักรโรงงานและเครื่องจักรและผู้ปฏิบัติงานด้านการประกอบ	-	0.3	0.0	0.6	-	1.2	-	0.3	0.2	-	-	8. Plant and machine controlors and assemblers
9. ผู้ประกอบอาชีพงานพื้นฐาน	2.8	0.9	13.1	9.1	3.9	5.1	11.6	36.5	15.5	-	-	9. Elementary occupations
10. คนงานซึ่งมิได้จำแนกไว้ในหมวดอื่น	-	0.5	-	-	-	0.5	-	-	-	-	0.5	10. Workers not classifiable by occupation

ตารางที่ 8 จำนวนผู้มีงานทำ จำแนกตามอาชีพ อุตสาหกรรม เพศ และเขตการปกครอง ภาคกลาง  
TABLE 8 EMPLOYED PERSONS BY OCCUPATION INDUSTRY SEX AND AREA, CENTRAL REGION

ไตรมาสที่ 2/2558 : Quarter 2/2015

นอกเขตเทศบาล NON-MUNICIPAL AREA

หน่วยเป็นพัน : In Thousands

อาชีพ	อุตสาหกรรม Industry												OCCUPATION
	รวม	เกษตรกรรม	การทำเหมืองแร่	การผลิต	ไฟฟ้า ก๊าซ	จัดหาน้ำ ป่าต้นน้ำเสีย	การก่อสร้าง	การขายส่ง	การขนส่ง และ	ที่พักแรมและ	ข้อมูลข่าวสาร	การเงินและ	
		การป่าไม้	เหมืองแร่		โอโซนระบบปรับ	และประปา		การขายปลีก	สถานที่เก็บสินค้า	บริการด้านอาหาร	และการสื่อสาร	การประกันภัย	
	และการประมง	และเหมืองหิน	อากาศ	Water supply	Construction	การซ่อมยานยนต์	Transportation	Accommodation	Information	Financial			
Total	Agriculture	Mining	Manufacturing	Electricity	sewerage, waste		whole sale&retail	and storage	and food service	and communication	Intermedation		
ยอดรวม	6,251.5	1,732.7	9.8	1,788.3	16.4	18.8	372.5	855.7	195.2	365.7	16.8	67.0	TOTAL
ชาย	3,405.8	1,003.0	8.0	905.0	12.9	12.1	319.4	440.8	169.0	117.3	12.9	27.7	MALE
1. ผู้จัดการ ข้าราชการระดับอาวุโส และผู้บริหารกฎหมาย	140.3	2.7	0.2	30.6	1.7	-	35.5	17.1	4.8	4.8	0.1	5.1	1. managers, senior officials and Legislators
2. ผู้ประกอบวิชาชีพด้านต่างๆ	105.3	0.5	0.7	18.1	2.1	1.0	2.5	5.4	1.2	1.0	4.4	2.6	2. Professionals
3. เจ้าหน้าที่เทคนิคและผู้ประกอบวิชาชีพที่เกี่ยวข้องกับด้านต่างๆ	138.0	1.0	-	65.9	1.7	0.5	11.5	6.6	4.4	1.3	4.0	6.0	3. Technicians and associate professionals
4. เสมียน	64.9	1.2	0.3	21.0	-	1.0	-	10.0	8.3	1.1	-	4.8	4. Clerks
5. พนักงานบริการและผู้จำหน่ายสินค้า	412.4	0.9	0.6	15.5	0.6	1.2	0.5	205.9	2.3	97.4	-	-	5. Service workers and sell goods
6. ผู้ปฏิบัติงานที่มีฝีมือในด้านการเกษตร ป่าไม้ และประมง	840.3	824.6	-	2.8	-	-	-	4.1	-	0.2	-	-	6. Skilled agricultural forest and fishery workers
7. ช่างฝีมือ และผู้ปฏิบัติงานที่เกี่ยวข้อง	601.2	0.9	0.9	286.0	4.6	1.1	180.3	86.7	2.0	1.1	3.8	-	7. Craft and associate professionals
8. ผู้ควบคุมเครื่องจักรโรงงานและเครื่องจักร และผู้ปฏิบัติงานด้านการประกอบ	652.5	18.8	4.1	379.4	0.7	4.2	28.2	33.2	140.2	2.6	-	6.5	8. Plant and machine controlors and assemblers
9. ผู้ประกอบอาชีพงานพื้นฐาน	447.3	152.5	1.3	85.5	1.5	3.2	60.9	71.8	5.9	7.8	0.7	0.7	9. Elementary occupations
10. คนงานซึ่งมิได้จำแนกไว้ในหมวดอื่น	3.8	-	-	0.3	-	-	-	-	-	-	-	1.9	10. Workers not classifiable by occupation

ตารางที่ 8 จำนวนผู้มีงานทำ จำแนกตามอาชีพ อุตสาหกรรม เพศ และเขตการปกครอง ภาคกลาง  
TABLE 8 EMPLOYED PERSONS BY OCCUPATION INDUSTRY SEX AND AREA, CENTRAL REGION

ไตรมาสที่ 2/2558 : Quarter 2/2015

นอกเขตเทศบาล NON-MUNICIPAL AREA

หน่วยเป็นพัน : In Thousands

อาชีพ	อุตสาหกรรม Last Industry												OCCUPATION
	รวม	เกษตรกรรม	การทำเหมืองแร่	การผลิต	ไฟฟ้า ก๊าซ	จัดหาน้ำ บำบัดน้ำเสีย	การก่อสร้าง	การขายส่ง	การขนส่ง และ	ที่พักแรมและ	ข้อมูลข่าวสาร	กิจกรรมการเงินและ	
		การป่าไม้	เหมืองแร่		ไอน้ำระบบปรับอากาศ	และประปา		การขายปลีก	สถานที่เก็บสินค้า	บริการด้านอาหาร	และการสื่อสาร	การประกันภัย	
	Total	Agriculture	Minning	Manufacturing	Electricity	Water supply	Construction	whole sale&retail	Transportation	Accommodation	Information	Financial	
หญิง	2,845.7	729.7	1.8	883.3	3.5	6.6	53.1	415.0	26.2	248.5	3.9	39.3	FEMALE
1. ผู้จัดการ ข้าราชการระดับอาวุโส	64.5	0.7	-	16.7	0.4	-	2.8	13.6	3.6	5.1	0.8	4.5	1. managers, senior officials
และผู้บัญญัติกฎหมาย													and Legislators
2. ผู้ประกอบวิชาชีพด้านต่างๆ	175.2	0.1	-	20.3	0.7	-	0.8	2.9	0.2	0.4	0.9	6.7	2. Professionals
3. เจ้าหน้าที่เทคนิคและผู้ประกอบวิชาชีพที่เกี่ยวข้องกับด้านต่างๆ	147.4	1.7	0.4	60.8	1.1	0.1	1.4	11.6	4.6	3.9	0.6	13.0	3. Technicians and associate professionals
4. เสมียน	178.1	1.6	0.2	74.2	1.1	1.3	3.5	12.2	7.8	4.4	1.4	12.5	4. Clerks
5. พนักงานบริการและจำหน่ายสินค้า	615.2	0.5	-	12.8	-	0.4	-	305.2	2.5	216.0	-	1.5	5. Service workers and sell goods
6. ผู้ปฏิบัติงานที่มีฝีมือในด้านการเกษตร ป่าไม้ และประมง	622.2	613.7	-	0.4	0.2	-	-	3.2	-	-	-	-	6. Skilled agricultural forest and fishery workers
7. ช่างฝีมือ และผู้ปฏิบัติงานที่เกี่ยวข้อง	244.3	0.8	-	214.1	-	1.2	14.2	7.1	0.3	1.8	-	-	7. Craft and associate professionals
8. ผู้ควบคุมเครื่องจักรโรงงานและเครื่องจักรและผู้ปฏิบัติงานด้านการประกอบ	348.6	0.1	0.6	340.5	-	0.4	0.5	1.4	2.9	-	-	-	8. Plant and machine controlors and assemblers
9. ผู้ประกอบอาชีพงานพื้นฐาน	447.1	110.5	0.6	143.1	-	3.2	29.9	57.9	4.5	16.9	0.2	1.0	9. Elementary occupations
10. คนงานซึ่งมิได้จำแนกไว้ในหมวดอื่น	3.1	-	-	0.5	-	-	-	-	-	-	-	-	10. Workers not classifiable by occupation

ตารางที่ 8 จำนวนผู้มีงานทำ จำแนกตามอาชีพ อุตสาหกรรม เพศ และ เขตการปกครอง ภาคกลาง (ต่อ)  
TABLE 8 EMPLOYED PERSONS BY OCCUPATION INDUSTRY SEX AND AREA , CENTRAL REGION (Contd.)

ไตรมาสที่ 2/2558 : Quarter 2/2015

นอกเขตเทศบาล NON-MUNICIPAL AREA

หน่วยเป็นพัน : In Thousands

อาชีพ	อุตสาหกรรม (ต่อ) Industry (Contd.)												OCCUPATION
	กิจกรรมอสังหาริมทรัพย์	กิจกรรมทางวิชาชีพวิทย์และเทคโนโลยี	การบริหารสนับสนุนและป้องกันประเทศ	การบริหารราชการป้องกันประเทศ	การศึกษา	กิจกรรมด้านสุขภาพงานสังคมสงเคราะห์	ศิลปะ ความบันเทิงและนันทนาการ	บริการด้านอื่นๆ	งานในครัวเรือนส่วนบุคคล	กิจกรรมขององค์กร	ไม่ทราบ		
	Real estate	Professional, scientific	Administrative	Public admin-	Education	Health and	Art,	Other service	Activities of	Extra-	Unknown		
	activities	technical activities	and support service activities	istration defence		social work	entertainment		household	territorial			
ยอดรวม	17.7	34.8	78.0	231.3	167.2	83.9	52.7	118.9	21.6	-	6.4	TOTAL	
ชาย	5.3	17.6	53.3	142.5	55.4	18.4	26.8	53.4	3.1	-	1.8	MALE	
1. ผู้จัดการ ข้าราชการระดับอาวุโสและผู้บัญญัติกฎหมาย	-	2.5	1.4	30.0	2.6	1.4	-	-	-	-	-	1. managers, senior officials and Legislators	
2. ผู้ประกอบวิชาชีพด้านต่างๆ	-	7.2	1.1	12.3	33.9	3.5	7.5	0.5	-	-	-	2. Professionals	
3. เจ้าหน้าที่เทคนิคและผู้ประกอบวิชาชีพที่เกี่ยวข้องกับด้านต่างๆ	2.8	4.1	2.3	17.5	0.8	5.4	0.9	1.5	-	-	-	3. Technicians and associate professionals	
4. เสมียน	0.1	0.1	1.0	12.5	3.2	0.1	0.2	-	-	-	-	4. Clerks	
5. พนักงานบริการและผู้จำหน่ายสินค้า	1.9	-	35.3	25.3	7.4	2.2	6.8	7.4	0.8	-	0.2	5. Service workers and sell goods	
6. ผู้ปฏิบัติงานที่มีฝีมือในด้านการเกษตร ป่าไม้ และประมง	-	0.6	2.1	3.9	1.2	-	-	0.4	0.5	-	-	6. Skilled agricultural forest and fishery workers	
7. ช่างฝีมือ และผู้ปฏิบัติงานที่เกี่ยวข้อง	-	2.6	2.6	6.9	1.0	1.1	4.0	15.6	-	-	-	7. Craft and associate professionals	
8. ผู้ควบคุมเครื่องจักรโรงงานและเครื่องจักรและผู้ปฏิบัติงานด้านการประกอบ	-	0.3	4.1	18.6	4.8	4.4	0.9	1.6	0.2	-	-	8. Plant and machine controlors and assemblers	
9. ผู้ประกอบอาชีพงานพื้นฐาน	0.5	0.4	3.5	15.7	0.5	0.3	6.6	26.4	1.6	-	-	9. Elementary occupations	
10. คนงานซึ่งมิได้จำแนกไว้ในหมวดอื่น	-	-	-	-	-	-	-	-	-	-	1.6	10. Workers not classifiable by occupation	

ตารางที่ 8 จำนวนผู้มีงานทำ จำแนกตามอาชีพ อุตสาหกรรม เพศ และ เขตการปกครอง ภาคกลาง (ต่อ)  
TABLE 8 EMPLOYED PERSONS BY OCCUPATION INDUSTRY SEX AND AREA , CENTRAL REGION (Contd.)

ไตรมาสที่ 2/2558 : Quarter 2/2015

นอกเขตเทศบาล NON-MUNICIPAL AREA

หน่วยเป็นพัน : In Thousands

อาชีพ	อุตสาหกรรม (ต่อ) Industry (Contd.)											OCCUPATION
	กิจกรรมอสังหาริมทรัพย์	กิจกรรมทางวิชาชีพวิทย์และเทคโนโลยี	การบริหารสนับสนุนและป้องกันประเทศ	การบริหารราชการป้องกันประเทศ	การศึกษา	กิจกรรมด้านสุขภาพงานสังคมสงเคราะห์	ศิลปะ ความบันเทิงและนันทนาการ	บริการด้านอื่นๆ	งานในครัวเรือนส่วนบุคคล	กิจกรรมขององค์การ	ไม่ทราบ	
	Real estate activities	Professional,scientific technical activities	Administrative support service activities	Public admin-istration defence	Education	Health and social work	Art entertainment	Other service	Activities of household	Extra-territorial	Unknown	
หญิง	12.4	17.2	24.7	88.7	111.9	65.5	25.9	65.5	18.5	-	4.6	FEMALE
1. ผู้จัดการ ข้าราชการระดับอาวุโสและผู้บัญญัติกฎหมาย	1.6	0.4	1.2	7.7	1.4	2.3	0.7	1.2	-	-	-	1. managers, senior officials and Legislators
2. ผู้ประกอบวิชาชีพด้านต่างๆ	0.6	5.1	-	21.0	89.6	19.8	4.0	1.8	0.5	-	-	2. Professionals
3. เจ้าหน้าที่เทคนิคและผู้ประกอบวิชาชีพที่เกี่ยวข้องกับด้านต่างๆ	3.0	5.3	1.7	13.4	1.8	18.4	2.0	2.1	-	-	0.6	3. Technicians and associate professionals
4. เสมียน	0.2	1.9	5.9	31.6	5.7	7.5	1.0	2.8	-	-	1.3	4. Clerks
5. พนักงานบริการและจำหน่ายสินค้า	2.5	0.6	3.6	6.9	8.4	13.9	1.7	31.7	6.9	-	-	5. Service workers and sell goods
6. ผู้ปฏิบัติงานที่มีฝีมือในด้านการเกษตร ป่าไม้ และประมง	-	1.1	1.4	0.4	1.4	-	-	0.4	-	-	-	6. Skilled agricultural forest and fishery workers
7. ช่างฝีมือ และผู้ปฏิบัติงานที่เกี่ยวข้อง	-	0.4	1.5	-	-	-	-	2.8	-	-	-	7. Craft and associate professionals
8. ผู้ควบคุมเครื่องจักรโรงงานและเครื่องจักรและผู้ปฏิบัติงานด้านการประกอบ	-	0.5	0.7	-	-	-	-	1.2	-	-	-	8. Plant and machine controlors and assemblers
9. ผู้ประกอบอาชีพงานพื้นฐาน	4.5	1.9	8.8	7.9	3.6	3.5	16.6	21.5	11.1	-	-	9. Elementary occupations
10. คนงานซึ่งมิได้จำแนกไว้ในหมวดอื่น	-	-	-	-	-	-	-	-	-	-	2.7	10. Workers not classifiable by occupation

ตารางที่ 9 จำนวนผู้มีงานทำ จำแนกตามอาชีพ จำนวนชั่วโมงทำงานต่อสัปดาห์ การมีเวลาเหลือพอและต้องการทำงานเพิ่มขึ้น ภาคกลาง

TABLE 9 EMPLOYED PERSONS BY OCCUPATION, HOURS WORKED PER WEEK, AVAILABILITY FOR ADDITIONAL WORK , CENTRAL REGION

ไตรมาสที่ 2/2558 : Quarter 2/2015

หน่วยเป็นพัน : In Thousands

จำนวนชั่วโมงทำงาน และ การมีเวลาเหลือพอ และต้องการทำงานเพิ่มขึ้น	รวม Total	อาชีพ Occupation										HOURS WORKED, AND AVAILABILITY FOR ADDITIONAL WORK
		ผู้จัดการ ผู้บัญญัติกฎหมาย Legislators & Managers	ผู้ประกอบวิชาชีพ ด้านต่างๆ Profes- sional	เจ้าหน้าที่เทคนิค และผู้ประกอบ วิชาชีพ Technicians	เสมียน Clerks	พนักงานบริการ ผู้จำหน่ายสินค้า Service Workers	ด้านการเกษตร ป่าไม้และประมง Agricultural & Fishery	ช่างฝีมือและผู้ปฏิบัติ งานที่เกี่ยวข้อง Craft & associat	ผู้ควบคุมเครื่องจักร งานด้านการประกอบ Plant & Machine controlors	ผู้ประกอบอาชีพ งานพื้นฐาน Elementary occupations	คนงานซึ่งมี ได้จำแนกไว้ ในหมวดอื่น Not classifiable	
ยอดรวม	11,549.2	451.0	627.2	658.5	530.2	2,345.2	1,815.0	1,552.0	2,069.2	1,485.9	15.1	TOTAL
มี	60.2	0.5	0.4	1.2	1.5	3.5	16.1	6.1	6.5	24.6	-	Available
ไม่มี	11,489.0	450.5	626.8	657.3	528.8	2,341.7	1,798.9	1,546.0	2,062.7	1,461.2	15.1	Not available
มีงานประจำแต่ไม่ได้ทำงาน	70.2	2.5	15.4	0.6	0.4	4.3	32.1	4.5	4.2	6.2	-	With job not work
มี	7.0	0.1	-	-	-	0.1	4.4	0.9	1.4	0.3	-	Available
ไม่มี	63.2	2.4	15.4	0.6	0.4	4.3	27.8	3.7	2.9	6.0	-	Not available
1-9 ชั่วโมง	12.6	0.3	4.5	0.9	-	0.8	3.2	0.5	0.2	2.3	-	1-9 hours
มี	0.4	-	-	-	-	-	0.1	-	0.2	0.1	-	Available
ไม่มี	12.2	0.3	4.5	0.9	-	0.8	3.1	0.5	0.0	2.2	-	Not available
10-19 ชั่วโมง	81.0	2.0	8.0	1.8	0.9	6.3	43.9	5.4	2.5	10.1	-	10-19 hours
มี	3.4	0.2	-	0.2	-	0.1	0.7	0.3	0.3	1.6	-	Available
ไม่มี	77.6	1.8	8.0	1.6	0.9	6.3	43.2	5.1	2.2	8.5	-	Not available
20-29 ชั่วโมง	393.0	7.9	37.4	15.2	10.4	40.1	195.1	22.3	20.2	43.9	0.5	20-29 hours
มี	11.0	-	0.1	0.1	-	0.3	3.7	1.2	0.7	4.9	-	Available
ไม่มี	382.0	7.9	37.3	15.1	10.4	39.9	191.4	21.1	19.5	39.0	0.5	Not available
30-34 ชั่วโมง	380.4	6.0	20.3	14.8	7.7	62.2	146.9	39.1	23.7	59.7	-	30-34 hours
มี	9.0	-	-	0.1	-	0.2	1.4	0.8	0.1	6.5	-	Available
ไม่มี	371.5	6.0	20.3	14.7	7.7	62.0	145.6	38.3	23.7	53.2	-	Not available
35-39 ชั่วโมง	978.6	36.8	132.4	58.2	69.3	139.7	341.1	60.7	43.6	95.9	0.9	35-39 hours
มี	4.6	-	-	-	-	1.4	2.8	0.1	-	0.4	-	Available
ไม่มี	974.0	36.8	132.4	58.2	69.3	138.3	338.3	60.6	43.6	95.6	0.9	Not available
40-49 ชั่วโมง	6,352.2	306.7	358.3	465.0	380.2	1,026.5	754.9	1,021.8	1,081.1	946.0	11.6	40-49 hours
มี	22.2	0.2	0.2	0.8	1.5	1.1	2.4	2.9	2.7	10.3	-	Available
ไม่มี	6,330.0	306.5	358.0	464.2	378.8	1,025.4	752.5	1,019.0	1,078.4	935.7	11.6	Not available
50 ชั่วโมงขึ้นไป	3,281.2	88.9	50.9	102.2	61.3	1,065.2	297.8	397.7	893.6	321.7	2.0	50 hours and over
มี	2.7	-	-	-	-	0.3	0.7	-	1.2	0.5	-	Available
ไม่มี	3,278.6	88.9	50.9	102.2	61.3	1,064.9	297.1	397.7	892.4	321.1	2.0	Not available

ตารางที่ 9 จำนวนผู้มีงานทำ จำแนกตามอาชีพ จำนวนชั่วโมงทำงานต่อสัปดาห์ การมีเวลาเหลือพอและต้องการทำงานเพิ่มขึ้น และเพศ ภาคกลาง  
TABLE 9 EMPLOYED PERSONS BY OCCUPATION, HOURS WORKED PER WEEK, AVAILABILITY FOR ADDITIONAL WORK AND SEX , CENTRAL REGION

ไตรมาสที่ 2/2558 : Quarter 2/2015

หน่วยเป็นพัน : In Thousands

จำนวนชั่วโมงทำงาน เพศ และ การมีเวลาเหลือพอ และต้องการทำงานเพิ่มขึ้น	รวม Total	อาชีพ Occupation										HOURS WORKED, SEX AND AVAILABILITY FOR ADDITIONAL WORK
		ผู้จัดการ ผู้บัญญัติกฎหมาย & Managers	ผู้ประกอบวิชาชีพ ด้านต่างๆ Profes- sional	เจ้าหน้าที่เทคนิค และผู้ประกอบ วิชาชีพ Technicians	เสมียน Clerks	พนักงานบริการ ผู้จำหน่ายสินค้า Service Workers	ด้านการเกษตร ป่าไม้และประมง Agricultural & Fishery	ช่างฝีมือและผู้ปฏิบัติ งานที่เกี่ยวข้อง Craft & associat	ผู้ควบคุมเครื่องจักร งานด้านการประกอบ Plant & Machine controlors	ผู้ประกอบอาชีพ งานพื้นฐาน Elementary occupations	คนงานซึ่งมิ ได้จำแนกไว้ ในหมวดอื่น Not classifiable	
ชาย	6,241.9	308.1	257.1	325.8	155.4	952.2	1,060.2	1,134.6	1,321.4	718.3	8.9	MALE
มี	27.6	0.2	0.1	-	-	0.8	6.8	4.6	5.4	9.7	-	Available
ไม่มี	6,214.4	307.9	257.0	325.8	155.4	951.4	1,053.4	1,130.0	1,316.0	708.7	8.9	Not available
มีงานประจำแต่ไม่ได้ทำงาน	38.9	2.0	4.8	0.3	0.4	1.1	22.3	3.4	2.3	2.3	-	With job not work
มี	3.9	0.1	-	-	-	-	2.2	0.8	0.7	0.2	-	Available
ไม่มี	35.0	2.0	4.8	0.3	0.4	1.1	20.1	2.6	1.5	2.2	-	Not available
1-9 ชั่วโมง	5.5	0.3	2.1	0.3	-	0.3	1.7	0.3	0.2	0.4	-	1-9 hours
มี	0.3	-	-	-	-	-	0.1	-	0.2	-	-	Available
ไม่มี	5.2	0.3	2.1	0.3	-	0.3	1.6	0.3	0.0	0.4	-	Not available
10-19 ชั่วโมง	40.3	1.1	2.9	0.9	0.3	3.0	21.9	3.4	1.8	5.1	-	10-19 hours
มี	1.0	-	-	-	-	-	-	0.2	0.3	0.6	-	Available
ไม่มี	39.3	1.1	2.9	0.9	0.3	3.0	21.9	3.2	1.5	4.6	-	Not available
20-29 ชั่วโมง	193.2	5.5	15.8	8.8	1.9	14.7	96.5	15.0	14.7	20.4	-	20-29 hours
มี	5.1	-	0.1	-	-	0.1	1.5	0.8	0.7	1.9	-	Available
ไม่มี	188.1	5.5	15.7	8.8	1.9	14.6	95.0	14.2	14.0	18.6	-	Not available
30-34 ชั่วโมง	190.1	3.7	9.7	7.7	2.2	21.8	78.7	25.2	16.5	24.7	-	30-34 hours
มี	5.4	-	-	-	-	0.2	1.0	0.3	0.1	3.8	-	Available
ไม่มี	184.7	3.7	9.7	7.7	2.2	21.6	77.7	24.9	16.5	20.9	-	Not available
35-39 ชั่วโมง	490.3	24.6	44.9	28.8	18.5	61.0	189.7	37.0	38.9	46.4	0.5	35-39 hours
มี	1.3	-	-	-	-	0.3	0.8	-	-	0.2	-	Available
ไม่มี	489.0	24.6	44.9	28.8	18.5	60.7	188.9	37.0	38.9	46.1	0.5	Not available
40-49 ชั่วโมง	3,471.2	214.3	150.7	211.2	105.2	400.7	449.7	776.5	693.4	461.7	7.8	40-49 hours
มี	8.8	0.1	-	-	-	0.0	0.9	2.6	2.3	2.9	-	Available
ไม่มี	3,462.3	214.2	150.7	211.2	105.2	400.7	448.8	773.9	691.1	458.8	7.8	Not available
50 ชั่วโมงขึ้นไป	1,812.5	56.6	26.3	67.7	27.0	449.6	199.7	274.0	553.7	157.3	0.6	50 hours and over
มี	1.8	-	-	-	-	0.2	0.3	-	1.2	0.1	-	Available
ไม่มี	1,810.8	56.6	26.3	67.7	27.0	449.5	199.4	274.0	552.5	157.2	0.6	Not available
หญิง	5,307.3	143.0	370.1	332.8	374.8	1,393.0	754.8	417.5	747.7	767.5	6.2	FEMALE
มี	32.6	0.3	0.2	1.2	1.5	2.6	9.3	1.5	1.1	15.0	-	Available
ไม่มี	5,274.7	142.7	369.8	331.6	373.3	1,390.3	745.6	416.0	746.7	752.6	6.2	Not available
มีงานประจำแต่ไม่ได้ทำงาน	31.4	0.4	10.6	0.3	0.0	3.2	9.9	1.2	2.0	3.9	-	With job not work
มี	3.1	-	-	-	-	0.1	2.2	0.1	0.6	0.1	-	Available
ไม่มี	28.3	0.4	10.6	0.3	0.0	3.1	7.7	1.1	1.4	3.8	-	Not available
1-9 ชั่วโมง	7.1	-	2.4	0.6	-	0.5	1.5	0.2	-	1.9	-	1-9 hours
มี	0.1	-	-	-	-	-	-	-	-	0.1	-	Available
ไม่มี	7.0	-	2.4	0.6	-	0.5	1.5	0.2	-	1.8	-	Not available
10-19 ชั่วโมง	40.6	0.9	5.1	0.9	0.6	3.4	22.0	2.1	0.7	5.0	-	10-19 hours
มี	2.3	0.2	-	0.2	-	0.1	0.7	0.1	-	1.0	-	Available
ไม่มี	38.3	0.7	5.1	0.7	0.6	3.3	21.3	1.9	0.7	4.0	-	Not available
20-29 ชั่วโมง	199.8	2.5	21.6	6.4	8.5	25.4	98.6	7.4	5.5	23.5	0.5	20-29 hours
มี	5.9	-	-	0.1	-	0.1	2.2	0.4	-	3.1	-	Available
ไม่มี	193.9	2.5	21.6	6.3	8.5	25.3	96.4	6.9	5.5	20.4	0.5	Not available
30-34 ชั่วโมง	190.4	2.4	10.7	7.1	5.5	40.4	68.2	13.9	7.2	35.0	-	30-34 hours
มี	3.6	-	-	0.1	-	-	0.4	0.5	-	2.7	-	Available
ไม่มี	186.8	2.4	10.7	7.0	5.5	40.4	67.8	13.4	7.2	32.3	-	Not available
35-39 ชั่วโมง	488.3	12.1	87.5	29.3	50.8	78.7	151.3	23.7	4.8	49.5	0.5	35-39 hours
มี	3.3	-	-	-	-	1.2	2.0	0.1	-	0.1	-	Available
ไม่มี	485.0	12.1	87.5	29.3	50.8	77.6	149.4	23.7	4.8	49.4	0.5	Not available
40-49 ชั่วโมง	2,881.0	92.4	207.6	253.7	275.1	625.8	305.2	245.4	387.8	484.3	3.8	40-49 hours
มี	13.3	0.1	0.2	0.8	1.5	1.1	1.5	0.3	0.5	7.4	-	Available
ไม่มี	2,867.7	92.3	207.3	253.0	273.6	624.7	303.7	245.1	387.3	476.9	3.8	Not available
50 ชั่วโมงขึ้นไป	1,468.7	32.3	24.6	34.5	34.3	615.5	98.1	123.7	339.9	164.4	1.4	50 hours and over
มี	0.9	-	-	-	-	0.1	0.4	-	-	0.4	-	Available
ไม่มี	1,467.8	32.3	24.6	34.5	34.3	615.4	97.7	123.7	339.9	163.9	1.4	Not available

ตารางที่ 9 จำนวนผู้มีงานทำ จำนวนตามอาชีพ จำนวนชั่วโมงทำงานต่อสัปดาห์ การมีเวลาเหลือพอและต้องการทำงานเพิ่มขึ้น เพศ และเขตการปกครอง ภาคกลาง (ต่อ)  
TABLE 9 EMPLOYED PERSONS BY OCCUPATION, HOURS WORKED PER WEEK, AVAILABILITY FOR ADDITIONAL WORK, SEX AND AREA, CENTRAL REGION (Contd.)

ไตรมาสที่ 2/2558 : Quarter 2/2015

ในเขตเทศบาล MUNICIPAL AREA

หน่วยเป็นพัน : In Thousands

จำนวนชั่วโมงทำงาน เพศ และ การมีเวลาเหลือพอ และต้องการทำงานเพิ่มขึ้น	รวม Total	อาชีพ Occupation										HOURS WORKED, SEX AND AVAILABILITY FOR ADDITIONAL WORK
		ผู้จัดการ ผู้บัญชาการ Legislators & Managers	ผู้ประกอบวิชาชีพ ด้านต่างๆ Profes- sional	เจ้าหน้าที่เทคนิค และผู้ประกอบ วิชาชีพ Technicians	เสมียน Clerks	พนักงานบริการ ผู้จำหน่ายสินค้า Service Workers	ด้านการเกษตร ป่าไม้และประมง Agricultural & Fishery	ช่างฝีมือและผู้ปฏิบัติ งานที่เกี่ยวข้อง Craft & associat	ผู้ควบคุมเครื่องจักร งานด้านการประกอบ Plant & Machine controlors	ผู้ประกอบอาชีพ งานพื้นฐาน Elementary occupations	คนงานซึ่งมี ได้จำแนกไว้ ในหมวดอื่น Not classifiable	
ยอดรวม(ชาย)	2,836.2	167.7	151.8	187.8	90.6	539.9	219.9	533.4	668.9	271.0	5.1	TOTAL(MALE)
มี	9.6	0.1	-	-	-	0.4	2.0	1.2	3.5	2.5	-	Available
ไม่มี	2,826.6	167.6	151.8	187.8	90.6	539.5	218.0	532.3	665.4	268.5	5.1	Not available
มีงานประจำแต่ไม่ได้ทำงาน	15.9	1.5	2.0	-	0.1	0.7	7.4	1.4	1.0	1.9	-	With job not work
มี	1.5	-	-	-	-	-	1.0	-	0.5	-	-	Available
ไม่มี	14.5	1.5	2.0	-	0.1	0.7	6.3	1.4	0.6	1.9	-	Not available
1-9 ชั่วโมง	1.0	-	0.2	0.3	-	-	0.1	-	0.2	0.1	-	1-9 hours
มี	0.3	-	-	-	-	-	0.1	-	0.2	-	-	Available
ไม่มี	0.7	-	0.2	0.3	-	-	-	-	0.0	0.1	-	Not available
10-19 ชั่วโมง	11.7	1.1	0.6	0.8	0.3	2.2	4.0	1.4	0.6	0.8	-	10-19 hours
มี	0.5	-	-	-	-	-	-	-	0.3	0.2	-	Available
ไม่มี	11.2	1.1	0.6	0.8	0.3	2.2	4.0	1.4	0.3	0.6	-	Not available
20-29 ชั่วโมง	50.3	2.2	9.4	3.4	1.2	6.1	13.7	5.3	4.8	4.2	-	20-29 hours
มี	1.3	-	-	-	-	0.1	-	0.5	0.3	0.4	-	Available
ไม่มี	49.0	2.2	9.4	3.4	1.2	6.0	13.7	4.7	4.5	3.9	-	Not available
30-34 ชั่วโมง	59.2	1.4	5.4	4.2	1.7	11.4	14.8	9.9	4.9	5.7	-	30-34 hours
มี	2.1	-	-	-	-	0.2	0.2	0.3	-	1.3	-	Available
ไม่มี	57.1	1.4	5.4	4.2	1.7	11.2	14.6	9.6	4.9	4.4	-	Not available
35-39 ชั่วโมง	177.7	9.6	22.3	18.8	10.5	34.0	36.6	15.5	13.8	16.1	0.5	35-39 hours
มี	0.4	-	-	-	-	-	0.2	-	-	0.2	-	Available
ไม่มี	177.3	9.6	22.3	18.8	10.5	34.0	36.5	15.5	13.8	16.0	0.5	Not available
40-49 ชั่วโมง	1,611.8	119.9	95.6	122.6	59.8	236.7	100.0	369.1	332.9	171.0	4.3	40-49 hours
มี	2.7	0.1	-	-	-	0.0	0.2	0.3	1.6	0.4	-	Available
ไม่มี	1,609.1	119.8	95.6	122.6	59.8	236.6	99.8	368.7	331.3	170.6	4.3	Not available
50 ชั่วโมงขึ้นไป	908.6	32.1	16.4	37.7	16.9	248.8	43.4	130.9	310.8	71.2	0.4	50 hours and over
มี	0.9	-	-	-	-	-	0.2	-	0.7	-	-	Available
ไม่มี	907.7	32.1	16.4	37.7	16.9	248.8	43.2	130.9	310.1	71.2	0.4	Not available



ตารางที่ 9 จำนวนผู้มีงานทำ จำแนกตามอาชีพ จำนวนชั่วโมงทำงานต่อสัปดาห์ การมีเวลาเหลือพอและต้องการทำงานเพิ่มขึ้น เพศ และเขตการปกครอง ภาคกลาง (ต่อ)  
TABLE 9 EMPLOYED PERSONS BY OCCUPATION, HOURS WORKED PER WEEK, AVAILABILITY FOR ADDITIONAL WORK, SEX AND AREA, CENTRAL REGION (Contd.)

ไตรมาสที่ 2/2558 : Quarter 2/2015

ในเขตเทศบาล MUNICIPAL AREA

หน่วยเป็นพัน : In Thousands

จำนวนชั่วโมงทำงาน เพศ และ การมีเวลาเหลือพอ และต้องการทำงานเพิ่มขึ้น	รวม Total	อาชีพ Occupation										HOURS WORKED, SEX AND AVAILABILITY FOR ADDITIONAL WORK
		ผู้จัดการ ผู้บัญญัติกฎหมาย Legislators & Managers	ผู้ประกอบวิชาชีพ ด้านต่างๆ Profes- sional	เจ้าหน้าที่เทคนิค และผู้ประกอบ วิชาชีพ Technicians	เสมียน Clerks	พนักงานบริการ ผู้จำหน่ายสินค้า Service Workers	ด้านการเกษตร ป่าไม้และประมง Agricultural & Fishery	ช่างฝีมือและผู้ปฏิบัติ งานที่เกี่ยวข้อง Craft & associat	ผู้ควบคุมเครื่องจักร งานด้านการประกอบ Plant & Machine controlors	ผู้ประกอบอาชีพ งานพื้นฐาน Elementary occupations	คนงานซึ่งมี ได้จำแนกไว้ ในหมวดอื่น Not classiffiable	
ยอรวม(หญิง)	2,461.6	78.5	194.9	185.3	196.7	777.7	132.7	173.1	399.1	320.5	3.1	TOTAL(FEMALE)
มี	11.5	0.1	-	0.8	1.2	1.9	2.3	0.7	0.6	4.0	-	Available
ไม่มี	2,450.0	78.4	194.9	184.6	195.5	775.9	130.3	172.4	398.5	316.5	3.1	Not available
มีงานประจำแต่ไม่ได้ทำงาน	12.9	0.4	3.7	0.3	0.0	0.8	3.8	0.2	1.1	2.6	-	With job not work
มี	1.7	-	-	-	-	0.1	0.8	0.1	0.6	0.1	-	Available
ไม่มี	11.1	0.4	3.7	0.3	0.0	0.7	3.0	0.1	0.5	2.4	-	Not available
1-9 ชั่วโมง	1.5	-	0.3	0.2	-	-	0.1	0.2	-	0.8	-	1-9 hours
มี	-	-	-	-	-	-	-	-	-	-	-	Available
ไม่มี	1.5	-	0.3	0.2	-	-	0.1	0.2	-	0.8	-	Not available
10-19 ชั่วโมง	12.8	0.3	3.1	0.7	0.2	2.1	3.9	0.9	0.1	1.6	-	10-19 hours
มี	0.8	-	-	-	-	-	0.2	0.1	-	0.5	-	Available
ไม่มี	12.0	0.3	3.1	0.7	0.2	2.1	3.7	0.8	0.1	1.1	-	Not available
20-29 ชั่วโมง	58.8	0.9	10.8	2.2	4.8	12.0	14.2	2.4	0.7	10.3	0.5	20-29 hours
มี	3.1	-	-	0.1	-	0.1	0.9	0.1	-	1.9	-	Available
ไม่มี	55.8	0.9	10.8	2.1	4.8	11.9	13.3	2.4	0.7	8.3	0.5	Not available
30-34 ชั่วโมง	64.9	0.7	5.2	3.9	2.4	19.0	15.9	4.8	4.4	8.5	-	30-34 hours
มี	0.6	-	-	-	-	-	-	0.2	-	0.4	-	Available
ไม่มี	64.4	0.7	5.2	3.9	2.4	19.0	15.9	4.6	4.4	8.1	-	Not available
35-39 ชั่วโมง	183.2	6.5	44.4	15.3	24.4	40.3	27.1	7.9	1.5	15.3	0.5	35-39 hours
มี	1.8	-	-	-	-	1.2	0.4	0.1	-	0.1	-	Available
ไม่มี	181.5	6.5	44.4	15.3	24.4	39.2	26.6	7.9	1.5	15.2	0.5	Not available
40-49 ชั่วโมง	1,374.2	49.8	113.4	144.3	147.7	355.4	51.5	97.8	204.7	208.6	1.1	40-49 hours
มี	3.2	0.1	-	0.7	1.2	0.6	-	0.2	-	0.5	-	Available
ไม่มี	1,371.0	49.6	113.4	143.6	146.5	354.9	51.5	97.7	204.7	208.1	1.1	Not available
50 ชั่วโมงขึ้นไป	753.2	20.0	14.0	18.6	17.2	348.1	16.1	58.8	186.6	72.9	1.0	50 hours and over
มี	0.4	-	-	-	-	-	-	-	-	0.4	-	Available
ไม่มี	752.8	20.0	14.0	18.6	17.2	348.1	16.1	58.8	186.6	72.4	1.0	Not available

ตารางที่ 9 จำนวนผู้มีงานทำ จำแนกตามอาชีพ จำนวนชั่วโมงทำงานต่อสัปดาห์ การมีเวลาเหลือพอและต้องการทำงานเพิ่มขึ้น เพศ และเขตการปกครอง ภาคกลาง (ต่อ)  
TABLE 9 EMPLOYED PERSONS BY OCCUPATION, HOURS WORKED PER WEEK, AVAILABILITY FOR ADDITIONAL WORK, SEX AND AREA, CENTRAL REGION(Contd.)

ไตรมาสที่ 2/2558 : Quarter 2/2015

นอกเขตเทศบาล NON-MUNICIPAL AREA

หน่วยเป็นพัน : In Thousands

จำนวนชั่วโมงทำงาน เพศ และ การมีเวลาเหลือพอ และต้องการทำงานเพิ่มขึ้น	รวม Total	อาชีพ Occupation										HOURS WORKED, SEX AND AVAILABILITY FOR ADDITIONAL WORK
		ผู้จัดการ ผู้บัญญัติกฎหมาย Legislators & Managers	ผู้ประกอบวิชาชีพ ด้านต่างๆ Profes- sional	เจ้าหน้าที่เทคนิค และผู้ประกอบ วิชาชีพ Technicians	เสมียน Clerks	พนักงานบริการ ผู้จำหน่ายสินค้า Service Workers	ด้านการเกษตร ป่าไม้และประมง Agricultural & Fishery	ช่างฝีมือและผู้ปฏิบัติ งานที่เกี่ยวข้อง Craft & associat	ผู้ควบคุมเครื่องจักร งานด้านการประกอบ Plant & Machine controlors	ผู้ประกอบอาชีพ งานพื้นฐาน Elementary occupations	คนงานซึ่งมี ได้จำแนกไว้ ในหมวดอื่น Not classifiable	
ยอรวม(ชาย)	3,405.8	140.3	105.3	138.0	64.9	412.4	840.3	601.2	652.5	447.3	3.8	TOTAL(MALE)
มี	18.0	0.1	0.1	-	-	0.4	4.8	3.5	1.9	7.1	-	Available
ไม่มี	3,387.8	140.2	105.1	138.0	64.9	411.9	835.4	597.7	650.6	440.2	3.8	Not available
มีงานประจำแต่ไม่ได้ทำงาน	22.9	0.5	2.8	0.3	0.3	0.4	14.9	2.0	1.3	0.5	-	With job not work
มี	2.4	0.1	-	-	-	-	1.2	0.8	0.3	0.2	-	Available
ไม่มี	20.5	0.4	2.8	0.3	0.3	0.4	13.8	1.2	1.0	0.3	-	Not available
1-9 ชั่วโมง	4.5	0.3	1.8	-	-	0.3	1.6	0.3	-	0.3	-	1-9 hours
มี	-	-	-	-	-	-	-	-	-	-	-	Available
ไม่มี	4.5	0.3	1.8	-	-	0.3	1.6	0.3	-	0.3	-	Not available
10-19 ชั่วโมง	28.6	-	2.3	0.1	-	0.8	17.9	2.0	1.2	4.3	-	10-19 hours
มี	0.5	-	-	-	-	-	-	0.2	-	0.4	-	Available
ไม่มี	28.1	-	2.3	0.1	-	0.8	17.9	1.8	1.2	4.0	-	Not available
20-29 ชั่วโมง	142.9	3.2	6.4	5.4	0.8	8.6	82.8	9.7	9.9	16.2	-	20-29 hours
มี	3.8	-	0.1	-	-	-	1.5	0.3	0.4	1.5	-	Available
ไม่มี	139.2	3.2	6.3	5.4	0.8	8.6	81.3	9.4	9.5	14.7	-	Not available
30-34 ชั่วโมง	130.9	2.3	4.3	3.5	0.5	10.4	63.9	15.3	11.7	19.0	-	30-34 hours
มี	3.3	-	-	-	-	-	0.8	-	0.1	2.5	-	Available
ไม่มี	127.6	2.3	4.3	3.5	0.5	10.4	63.2	15.3	11.6	16.5	-	Not available
35-39 ชั่วโมง	312.6	15.1	22.6	10.1	7.9	27.0	153.1	21.4	25.1	30.2	-	35-39 hours
มี	0.9	-	-	-	-	0.3	0.6	-	-	0.1	-	Available
ไม่มี	311.6	15.1	22.6	10.1	7.9	26.7	152.5	21.4	25.1	30.2	-	Not available
40-49 ชั่วโมง	1,859.4	94.5	55.1	88.6	45.3	164.0	349.7	407.4	360.5	290.7	3.5	40-49 hours
มี	6.2	-	-	-	-	-	0.7	2.3	0.7	2.5	-	Available
ไม่มี	1,853.2	94.5	55.1	88.6	45.3	164.0	349.0	405.1	359.8	288.2	3.5	Not available
50 ชั่วโมงขึ้นไป	904.0	24.5	9.9	30.0	10.1	200.8	156.3	143.1	242.9	86.2	0.3	50 hours and over
มี	0.9	-	-	-	-	0.2	0.1	-	0.5	0.1	-	Available
ไม่มี	903.1	24.5	9.9	30.0	10.1	200.7	156.2	143.1	242.4	86.1	0.3	Not available

ตารางที่ 9 จำนวนผู้มีงานทำ จำแนกตามอาชีพ จำนวนชั่วโมงทำงานต่อสัปดาห์ การมีเวลาเหลือพอและต้องการทำงานเพิ่มขึ้น เพศ และเขตการปกครอง ภาคกลาง (ต่อ)  
TABLE 9 EMPLOYED PERSONS BY OCCUPATION, HOURS WORKED PER WEEK, AVAILABILITY FOR ADDITIONAL WORK, SEX AND AREA, CENTRAL REGION(Contd.)

ไตรมาสที่ 2/2558 : Quarter 2/2015

นอกเขตเทศบาล NON-MUNICIPAL AREA

หน่วยเป็นพัน : In Thousands

จำนวนชั่วโมงทำงาน เพศ และ การมีเวลาเหลือพอ และต้องการทำงานเพิ่มขึ้น	รวม Total	อาชีพ Occupation										HOURS WORKED, SEX AND AVAILABILITY FOR ADDITIONAL WORK
		ผู้จัดการ ผู้บัญญัติกฎหมาย & Managers	ผู้ประกอบวิชาชีพ ด้านต่างๆ Profes- sional	เจ้าหน้าที่เทคนิค และผู้ประกอบ วิชาชีพ Technicians	เสมียน Clerks	พนักงานบริการ ผู้จำหน่ายสินค้า Service Workers	ด้านการเกษตร ป่าไม้และประมง Agricultural & Fishery	ช่างฝีมือและผู้ปฏิบัติ งานที่เกี่ยวข้อง Craft & associat	ผู้ควบคุมเครื่องจักร งานด้านการประกอบ Plant & Machine controlors	ผู้ประกอบอาชีพ งานพื้นฐาน Elementary occupations	คนงานซึ่งมี ได้จำแนกไว้ ในหมวดอื่น Not classifiable	
ยอรวม(หญิง)	2,845.7	64.5	175.2	147.4	178.1	615.2	622.2	244.3	348.6	447.1	3.1	TOTAL(FEMALE)
มี	21.1	0.2	0.2	0.4	0.3	0.8	7.0	0.7	0.5	11.0	-	Available
ไม่มี	2,824.6	64.3	174.9	147.0	177.8	614.4	615.2	243.6	348.2	436.1	3.1	Not available
มีงานประจำแต่ไม่ได้ทำงาน	18.5	-	6.9	-	-	2.4	6.0	0.9	0.9	1.4	-	With job not work
มี	1.4	-	-	-	-	-	1.4	-	-	-	-	Available
ไม่มี	17.2	-	6.9	-	-	2.4	4.7	0.9	0.9	1.4	-	Not available
1-9 ชั่วโมง	5.6	-	2.1	0.4	-	0.5	1.4	-	-	1.1	-	1-9 hours
มี	0.1	-	-	-	-	-	-	-	-	0.1	-	Available
ไม่มี	5.5	-	2.1	0.4	-	0.5	1.4	-	-	1.0	-	Not available
10-19 ชั่วโมง	27.8	0.6	2.1	0.2	0.4	1.2	18.1	1.2	0.6	3.4	-	10-19 hours
มี	1.6	0.2	-	0.2	-	0.1	0.5	-	-	0.6	-	Available
ไม่มี	26.3	0.4	2.1	-	0.4	1.2	17.6	1.2	0.6	2.9	-	Not available
20-29 ชั่วโมง	141.0	1.6	10.8	4.2	3.7	13.5	84.4	4.9	4.7	13.2	-	20-29 hours
มี	2.9	-	-	-	-	0.1	1.3	0.4	-	1.1	-	Available
ไม่มี	138.1	1.6	10.8	4.2	3.7	13.4	83.1	4.6	4.7	12.1	-	Not available
30-34 ชั่วโมง	125.5	1.7	5.4	3.2	3.1	21.4	52.3	9.1	2.8	26.5	-	30-34 hours
มี	3.0	-	-	0.1	-	-	0.4	0.3	-	2.3	-	Available
ไม่มี	122.4	1.7	5.4	3.2	3.1	21.4	51.9	8.8	2.8	24.2	-	Not available
35-39 ชั่วโมง	305.1	5.7	43.1	14.0	26.4	38.4	124.3	15.8	3.2	34.2	-	35-39 hours
มี	1.5	-	-	-	-	-	1.5	-	-	-	-	Available
ไม่มี	303.6	5.7	43.1	14.0	26.4	38.4	122.8	15.8	3.2	34.2	-	Not available
40-49 ชั่วโมง	1,506.8	42.6	94.2	109.5	127.4	270.4	253.7	147.6	183.1	275.7	2.7	40-49 hours
มี	10.1	-	0.2	0.1	0.3	0.5	1.5	0.1	0.5	6.9	-	Available
ไม่มี	1,496.7	42.6	93.9	109.4	127.1	269.9	252.2	147.5	182.6	268.8	2.7	Not available
50 ชั่วโมงขึ้นไป	715.5	12.3	10.6	15.9	17.2	267.4	82.0	64.9	153.3	91.5	0.5	50 hours and over
มี	0.5	-	-	-	-	0.1	0.4	-	-	-	-	Available
ไม่มี	715.0	12.3	10.6	15.9	17.2	267.3	81.6	64.9	153.3	91.5	0.5	Not available

ตารางที่ 10 จำนวนผู้มีงานทำ จำแนกตามอุตสาหกรรม จำนวนชั่วโมงทำงานต่อสัปดาห์ การมีเวลาเหลือพอและต้องการทำงานเพิ่มขึ้น ภาคกลาง

TABLE 10 EMPLOYED PERSONS BY INDUSTRY, HOURS WORKED PER WEEK, AVAILABILITY FOR ADDITIONAL WORK , CENTRAL REGION

ไตรมาสที่ 2/2558 : Quarter 2/2015

หน่วยเป็นพัน : In Thousands

จำนวนชั่วโมงทำงาน และ การมีเวลาเหลือพอ และต้องการทำงานเพิ่มขึ้น	รวม Total	อุตสาหกรรม Industry											HOURS WORKED, AND AVAILABILITY FOR ADDITIONAL WORK
		เกษตรกรรม การป่าไม้ และการประมง Agriculture	การทำ เหมืองแร่ และเหมืองหิน Mining	การผลิต Manufac- turing	ไฟฟ้า ก๊าซ ไอน้ำระบบปรับอากาศ Electricity	จัดหาน้ำ ป่าต้นน้ำเสีย และประปา Water supply sewerage, waste	การก่อสร้าง Construction	การขายส่ง การขายปลีก การซ่อมยานยนต์ Transport, storage	การขนส่ง และ สถานที่เก็บสินค้า Transportation and storage	ที่พักแรมและ บริการด้านอาหาร Accommodation and food service	ข้อมูลข่าวสาร และการสื่อสาร Information and communication	การเงินและ การประกันภัย Financial intermedation	
ยอดรวม	11,549.2	2,130.4	23.0	3,583.6	42.0	32.4	633.7	1,843.3	420.7	884.8	71.6	145.8	TOTAL
มี	60.2	28.6	-	12.5	-	0.3	4.3	2.5	1.8	2.0	-	-	Available
ไม่มี	11,489.0	2,101.8	23.0	3,571.1	42.0	32.1	629.4	1,840.8	418.9	882.9	71.6	145.8	Not available
มีงานประจำแต่ไม่ได้ทำงาน	70.2	34.9	-	6.8	-	-	4.3	3.5	1.0	3.1	-	0.3	With job not work
มี	7.0	5.1	-	1.0	-	-	0.6	0.2	0.1	0.1	-	-	Available
ไม่มี	63.2	29.8	-	5.8	-	-	3.6	3.3	1.0	3.0	-	0.3	Not available
1-9 ชั่วโมง	12.6	4.1	-	0.4	-	-	0.3	0.5	0.2	0.9	-	-	1-9 hours
มี	0.4	0.1	-	-	-	-	-	-	0.2	-	-	-	Available
ไม่มี	12.2	4.0	-	0.4	-	-	0.3	0.5	-	0.9	-	-	Not available
10-19 ชั่วโมง	81.0	47.0	-	5.8	-	0.2	2.0	5.7	0.7	3.9	0.1	0.2	10-19 hours
มี	3.4	1.8	-	0.1	-	-	0.3	0.1	0.2	-	-	-	Available
ไม่มี	77.6	45.2	-	5.7	-	0.2	1.7	5.7	0.5	3.9	0.1	0.2	Not available
20-29 ชั่วโมง	393.0	216.0	-	25.7	6.0	2.0	8.6	28.9	7.9	18.5	0.6	3.7	20-29 hours
มี	11.0	6.6	-	0.5	-	0.3	0.8	0.3	0.5	0.1	-	-	Available
ไม่มี	382.0	209.4	-	25.2	6.0	1.7	7.8	28.6	7.4	18.4	0.6	3.7	Not available
30-34 ชั่วโมง	380.4	174.1	0.6	47.2	0.8	0.4	17.4	42.6	5.7	27.9	0.5	7.1	30-34 hours
มี	9.0	5.6	-	1.1	-	-	0.3	0.3	0.1	-	-	-	Available
ไม่มี	371.5	168.5	0.6	46.1	0.8	0.4	17.1	42.3	5.7	27.9	0.5	7.1	Not available
35-39 ชั่วโมง	978.6	368.8	0.6	59.1	7.4	8.9	16.0	88.1	13.1	43.2	4.3	12.7	35-39 hours
มี	4.6	2.8	-	0.1	-	-	-	-	-	1.2	-	-	Available
ไม่มี	974.0	366.1	0.6	59.0	7.4	8.9	16.0	88.1	13.1	42.0	4.3	12.7	Not available
40-49 ชั่วโมง	6,352.2	932.0	16.5	2,179.8	27.7	19.2	469.0	973.9	233.8	420.2	58.5	112.6	40-49 hours
มี	22.2	5.8	-	9.7	-	-	2.3	1.1	-	0.6	-	-	Available
ไม่มี	6,330.0	926.2	16.5	2,170.1	27.7	19.2	466.7	972.7	233.8	419.6	58.5	112.6	Not available
50 ชั่วโมงขึ้นไป	3,281.2	353.5	5.3	1,258.9	0.2	1.7	116.2	700.2	158.2	367.2	7.5	9.1	50 hours and over
มี	2.7	0.9	-	-	-	-	-	0.6	0.7	-	-	-	Available
ไม่มี	3,278.6	352.5	5.3	1,258.9	0.2	1.7	116.2	699.6	157.5	367.2	7.5	9.1	Not available

ตารางที่ 10 จำนวนผู้มีงานทำ จำแนกตามอุตสาหกรรม จำนวนชั่วโมงทำงานต่อสัปดาห์ การมีเวลาเหลือพอและต้องการทำงานเพิ่มขึ้น ภาคกลาง (ต่อ)

TABLE 10 EMPLOYED PERSONS BY INDUSTRY, HOURS WORKED PER WEEK, AVAILABILITY FOR ADDITIONAL WORK , CENTRAL REGION (Contd.)

ไตรมาสที่ 2/2558 : Quarter 2/2015

หน่วยเป็นพัน : In Thousands

จำนวนชั่วโมงทำงาน และ การมีเวลาเหลือพอ และต้องการทำงานเพิ่มขึ้น	อุตสาหกรรม (ต่อ) Industry (Contd.)												HOURS WORKED, AND AVAILABILITY FOR ADDITIONAL WORK
	กิจกรรม อสังหาริมทรัพย์ Real estate activities	กิจกรรมทางวิชาชีพ วิทย์และเทคโนโลยี Professional/scientific technical activities	การบริหารสนับสนุน และป้องกันประเทศ Administrative and support service activities	การบริหารราชการ ป้องกันประเทศ Public admin- istration defence	การศึกษา Education	กิจกรรมด้านสุขภาพ งานสังคมสงเคราะห์ Health and social work	ศิลปะ ความบันเทิง และนันทนาการ Art, entertainment	บริการด้านอื่นๆ Other service	งานในครัวเรือน ส่วนบุคคล Activities of household	กิจกรรมของ องค์กร Extra- territorial	ไม่ทราบ Unknown		
ยอดรวม	59.3	91.1	179.2	453.5	310.2	180.4	109.4	284.0	61.4	0.3	9.4	TOTAL	
มี	0.2	-	0.6	0.9	0.8	0.2	0.8	4.7	0.2	-	-	Available	
ไม่มี	59.1	91.1	178.6	452.6	309.4	180.2	108.7	279.3	61.2	0.3	9.4	Not available	
มีงานประจำแต่ไม่ได้ทำงาน	-	-	0.1	0.5	15.8	0.0	-	-	0.0	-	-	With job not work	
มี	-	-	-	-	-	-	-	-	-	-	-	Available	
ไม่มี	-	-	0.1	0.5	15.8	0.0	-	-	0.0	-	-	Not available	
1-9 ชั่วโมง	-	-	0.1	0.3	4.3	-	0.3	1.1	0.1	-	-	1-9 hours	
มี	-	-	0.1	-	-	-	-	-	-	-	-	Available	
ไม่มี	-	-	-	0.3	4.3	-	0.3	1.1	0.1	-	-	Not available	
10-19 ชั่วโมง	1.5	-	0.2	2.7	7.2	1.1	0.7	1.7	0.2	-	-	10-19 hours	
มี	0.2	-	-	-	-	0.2	-	0.5	-	-	-	Available	
ไม่มี	1.3	-	0.2	2.7	7.2	0.9	0.7	1.2	0.2	-	-	Not available	
20-29 ชั่วโมง	1.2	2.1	2.2	24.7	23.9	4.7	7.4	7.6	1.5	-	-	20-29 hours	
มี	-	-	0.4	0.1	-	-	0.8	0.8	-	-	-	Available	
ไม่มี	1.2	2.1	1.8	24.6	23.9	4.7	6.6	6.8	1.5	-	-	Not available	
30-34 ชั่วโมง	2.3	4.4	4.2	7.4	13.3	3.9	6.2	11.5	2.3	-	0.6	30-34 hours	
มี	-	-	-	-	-	-	-	1.6	-	-	-	Available	
ไม่มี	2.3	4.4	4.2	7.4	13.3	3.9	6.2	9.9	2.3	-	0.6	Not available	
35-39 ชั่วโมง	5.3	11.1	2.1	180.7	88.2	39.1	10.9	15.0	3.3	0.3	0.5	35-39 hours	
มี	-	-	-	-	0.3	-	-	0.3	-	-	-	Available	
ไม่มี	5.3	11.1	2.1	180.7	88.0	39.1	10.9	14.7	3.3	0.3	0.5	Not available	
40-49 ชั่วโมง	40.2	64.4	100.0	204.4	151.8	102.6	54.1	151.3	33.0	-	7.4	40-49 hours	
มี	-	-	0.1	0.4	0.5	-	-	1.5	0.2	-	-	Available	
ไม่มี	40.2	64.4	99.9	204.0	151.2	102.6	54.1	149.8	32.8	-	7.4	Not available	
50 ชั่วโมงขึ้นไป	9.0	9.0	70.2	32.9	5.8	29.0	29.9	95.7	20.9	-	1.0	50 hours and over	
มี	-	-	-	0.5	-	-	-	-	-	-	-	Available	
ไม่มี	9.0	9.0	70.2	32.4	5.8	29.0	29.9	95.7	20.9	-	1.0	Not available	

ตารางที่ 10 จำนวนผู้มีงานทำ จำแนกตามอุตสาหกรรม จำนวนชั่วโมงทำงานต่อสัปดาห์ การมีเวลาเหลือพอและต้องการทำงานเพิ่มขึ้น และเพศ ภาคกลาง  
TABLE 10 EMPLOYED PERSONS BY INDUSTRY, HOURS WORKED PER WEEK, AVAILABILITY FOR ADDITIONAL WORK AND SEX, CENTRAL REGION

ไตรมาสที่ 2/2558 : Quarter 2/2015

หน่วยเป็นพัน : In Thousands

อุตสาหกรรม Industry														HOURS WORKED, SEX AND AVAILABILITY FOR ADDITIONAL WORK
จำนวนชั่วโมงทำงาน เพศ และ การมีเวลาเหลือพอ และต้องการทำงานเพิ่มขึ้น	รวม Total	เกษตรกรรม และการประมง Agriculture	การทำเหมืองแร่ และเหมืองหิน Mining	การผลิต Manufacturing	ไฟฟ้า ก๊าซ ไอน้ำระบบปรับอากาศ Electricity	การจัดหาน้ำ บำบัดน้ำเสีย และประปา Water supply sewerage, waste	การก่อสร้าง Construction	การขนส่ง และการขายปลีก การขนถ่ายสินค้า Transport, storage	การขนส่ง และ สถานที่เก็บสินค้า Transportation and storage	ที่พักแรมและ บริการด้านอาหาร Accommodation and food service	ข้อมูลข่าวสาร และการสื่อสาร Information and communication	กิจกรรมการเงินและ การประกันภัย Financial intermediation		
ชาย	6,241.9	1,249.8	17.9	1,883.7	30.8	20.9	541.0	908.8	364.6	322.2	42.0	61.8	TOTAL (MALE)	
มี	27.6	12.7	-	4.8	-	-	4.1	0.8	1.8	0.1	-	-	Available	
ไม่มี	6,214.4	1,237.1	17.9	1,878.9	30.8	20.9	536.9	908.1	362.9	322.1	42.0	61.8	Not available	
มีงานประจำแต่ไม่ได้ทำงาน	38.9	23.7	-	1.2	-	-	4.0	2.5	1.0	0.3	-	0.3	With job not work	
มี	3.9	2.7	-	0.3	-	-	0.6	0.2	0.1	-	-	-	Available	
ไม่มี	35.0	21.0	-	0.9	-	-	3.4	2.3	1.0	0.3	-	0.3	Not available	
1-9 ชั่วโมง	5.5	1.7	-	0.2	-	-	0.3	-	0.2	0.3	-	-	1-9 hours	
มี	0.3	0.1	-	-	-	-	-	-	0.2	-	-	-	Available	
ไม่มี	5.2	1.6	-	0.2	-	-	0.3	-	-	0.3	-	-	Not available	
10-19 ชั่วโมง	40.3	24.2	-	2.8	-	0.1	1.5	3.1	0.7	1.7	-	0.2	10-19 hours	
มี	1.0	0.6	-	-	-	-	0.2	-	0.2	-	-	-	Available	
ไม่มี	39.3	23.6	-	2.8	-	0.1	1.3	3.1	0.5	1.7	-	0.2	Not available	
20-29 ชั่วโมง	193.2	108.6	-	11.6	4.0	1.1	7.8	12.1	6.5	4.6	0.5	0.9	20-29 hours	
มี	5.1	3.0	-	0.1	-	-	0.8	0.1	0.5	-	-	-	Available	
ไม่มี	188.1	105.6	-	11.5	4.0	1.1	7.0	12.0	6.0	4.6	0.5	0.9	Not available	
30-34 ชั่วโมง	190.1	89.3	0.4	22.8	0.5	0.2	14.0	20.9	5.0	10.0	0.5	2.1	30-34 hours	
มี	5.4	2.8	-	0.6	-	-	0.3	0.3	0.1	-	-	-	Available	
ไม่มี	184.7	86.6	0.4	22.2	0.5	0.2	13.7	20.7	4.9	10.0	0.5	2.1	Not available	
35-39 ชั่วโมง	490.3	206.1	0.4	24.4	5.5	5.2	14.3	43.8	11.2	11.4	2.2	5.4	35-39 hours	
มี	1.3	0.8	-	-	-	-	-	-	-	0.1	-	-	Available	
ไม่มี	489.0	205.3	0.4	24.4	5.5	5.2	14.3	43.8	11.2	11.4	2.2	5.4	Not available	
40-49 ชั่วโมง	3,471.2	561.8	13.2	1,134.9	20.7	12.8	400.4	504.8	189.3	151.3	33.6	46.1	40-49 hours	
มี	8.8	2.3	-	3.8	-	-	2.3	-	-	0.0	-	-	Available	
ไม่มี	3,462.3	559.5	13.2	1,131.2	20.7	12.8	398.1	504.8	189.3	151.3	33.6	46.1	Not available	
50 ชั่วโมงขึ้นไป	1,812.5	234.4	4.0	685.8	0.2	1.6	98.8	321.6	150.6	142.6	5.2	6.8	50 hours and over	
มี	1.8	0.4	-	-	-	-	-	0.2	0.7	-	-	-	Available	
ไม่มี	1,810.8	234.0	4.0	685.8	0.2	1.6	98.8	321.5	149.9	142.6	5.2	6.8	Not available	
หญิง	5,307.3	880.6	5.1	1,699.8	11.2	11.5	92.7	934.5	56.1	562.6	29.6	84.0	TOTAL (FEMALE)	
มี	32.6	15.9	-	7.7	-	0.3	0.1	1.8	-	1.9	-	-	Available	
ไม่มี	5,274.7	864.7	5.1	1,692.1	11.2	11.2	92.5	932.7	56.1	560.8	29.6	84.0	Not available	
มีงานประจำแต่ไม่ได้ทำงาน	31.4	11.2	-	5.6	-	-	0.3	0.9	-	2.8	-	0.0	With job not work	
มี	3.1	2.3	-	0.7	-	-	-	-	-	0.1	-	-	Available	
ไม่มี	28.3	8.9	-	4.9	-	-	0.3	0.9	-	2.8	-	0.0	Not available	
1-9 ชั่วโมง	7.1	2.4	-	0.2	-	-	-	0.5	-	0.6	-	-	1-9 hours	
มี	0.1	-	-	-	-	-	-	-	-	-	-	-	Available	
ไม่มี	7.0	2.4	-	0.2	-	-	-	0.5	-	0.6	-	-	Not available	
10-19 ชั่วโมง	40.6	22.8	-	3.0	-	0.1	0.5	2.7	-	2.2	0.1	0.0	10-19 hours	
มี	2.3	1.1	-	0.1	-	-	0.1	0.1	-	-	-	-	Available	
ไม่มี	38.3	21.7	-	2.8	-	0.1	0.4	2.6	-	2.2	0.1	0.0	Not available	
20-29 ชั่วโมง	199.8	107.4	-	14.0	2.0	0.9	0.8	16.8	1.4	13.9	0.0	2.8	20-29 hours	
มี	5.9	3.6	-	0.4	-	0.3	-	0.1	-	0.1	-	-	Available	
ไม่มี	193.9	103.8	-	13.7	2.0	0.7	0.8	16.6	1.4	13.8	0.0	2.8	Not available	
30-34 ชั่วโมง	190.4	84.8	0.2	24.4	0.4	0.2	3.5	21.7	0.8	18.0	-	5.1	30-34 hours	
มี	3.6	2.9	-	0.5	-	-	-	-	-	-	-	-	Available	
ไม่มี	186.8	82.0	0.2	23.9	0.4	0.2	3.5	21.7	0.8	18.0	-	5.1	Not available	
35-39 ชั่วโมง	488.3	162.7	0.2	34.6	1.9	3.7	1.7	44.3	1.9	31.8	2.1	7.2	35-39 hours	
มี	3.3	2.0	-	0.1	-	-	-	-	-	1.2	-	-	Available	
ไม่มี	485.0	160.8	0.2	34.6	1.9	3.7	1.7	44.3	1.9	30.6	2.1	7.2	Not available	
40-49 ชั่วโมง	2,881.0	370.2	3.4	1,044.9	7.0	6.4	68.6	469.1	44.4	268.9	25.0	66.6	40-49 hours	
มี	13.3	3.5	-	5.9	-	-	-	1.1	-	0.6	-	-	Available	
ไม่มี	2,867.7	366.7	3.4	1,038.9	7.0	6.4	68.6	468.0	44.4	268.3	25.0	66.6	Not available	
50 ชั่วโมงขึ้นไป	1,468.7	119.1	1.3	573.2	-	0.1	17.3	378.5	7.6	224.5	2.4	2.3	50 hours and over	
มี	0.9	0.5	-	-	-	-	-	0.4	-	-	-	-	Available	
ไม่มี	1,467.8	118.5	1.3	573.2	-	0.1	17.3	378.1	7.6	224.5	2.4	2.3	Not available	

ตารางที่ 10 จำนวนผู้มีงานทำ จำนวนตามอุตสาหกรรม จำนวนชั่วโมงทำงานต่อสัปดาห์ การมีเวลาเหลือพอและต้องการทำงานเพิ่มขึ้น และเพศ ภาคกลาง (ต่อ)  
TABLE 10 EMPLOYED PERSONS BY INDUSTRY, HOURS WORKED PER WEEK, AVAILABILITY FOR ADDITIONAL WORK AND SEX , CENTRAL REGION (Contd.)

ไตรมาสที่ 2/2558 : Quarter 2/2015

หน่วยเป็นพัน : In Thousands

จำนวนชั่วโมงทำงาน เพศ และ การมีเวลาเหลือพอ และต้องการทำงานเพิ่มขึ้น	อุตสาหกรรม (ต่อ) Industry (Contd.)											HOURS WORKED, SEX AND AVAILABILITY FOR ADDITIONAL WORK
	กิจกรรม อสังหาริมทรัพย์ Real estate activities	กิจกรรมทางวิชาชีพ วิทย์และเทคโนโลยี Professional, scientific technical activities	การบริหารสนับสนุน และป้องกันประเทศ Administrative and support service activities	การบริหารราชการ ป้องกันประเทศ Public admin- istration defence	การศึกษา Education	กิจกรรมด้านสุขภาพ งานสังคมสงเคราะห์ Health and social work	ศิลปะ ความบันเทิง และนันทนาการ Art, entertainment	บริการด้านอื่นๆ Other service	งานในครัวเรือน ส่วนบุคคล Activities of household	กิจกรรมของ องค์กร Extra- territorial	ไม่ทราบ Unknown	
<b>ชาย</b>	26.8	48.8	116.0	281.8	102.5	35.0	54.5	117.5	11.3	0.3	4.0	<b>MALE</b>
มี	-	-	0.5	0.6	0.3	-	0.1	1.9	-	-	-	Available
ไม่มี	26.8	48.8	115.5	281.2	102.2	35.0	54.4	115.7	11.3	0.3	4.0	Not available
มีงานประจำแต่ไม่ได้ทำงาน	-	-	0.1	-	5.8	-	-	-	-	-	-	With job not work
มี	-	-	-	-	-	-	-	-	-	-	-	Available
ไม่มี	-	-	0.1	-	5.8	-	-	-	-	-	-	Not available
1-9 ชั่วโมง	-	-	-	0.3	1.8	-	0.3	0.5	0.1	-	-	1-9 hours
มี	-	-	-	-	-	-	-	-	-	-	-	Available
ไม่มี	-	-	-	0.3	1.8	-	0.3	0.5	0.1	-	-	Not available
10-19 ชั่วโมง	0.9	-	0.2	1.5	2.3	-	0.5	0.6	-	-	-	10-19 hours
มี	-	-	-	-	-	-	-	-	-	-	-	Available
ไม่มี	0.9	-	0.2	1.5	2.3	-	0.5	0.6	-	-	-	Not available
20-29 ชั่วโมง	0.5	1.7	2.1	13.3	9.4	1.1	4.2	2.9	0.4	-	-	20-29 hours
มี	-	-	0.4	-	-	-	0.1	0.0	-	-	-	Available
ไม่มี	0.5	1.7	1.7	13.3	9.4	1.1	4.1	2.8	0.4	-	-	Not available
30-34 ชั่วโมง	-	3.6	2.5	4.2	4.7	0.8	2.2	6.2	0.2	-	-	30-34 hours
มี	-	-	-	-	-	-	-	1.4	-	-	-	Available
ไม่มี	-	3.6	2.5	4.2	4.7	0.8	2.2	4.9	0.2	-	-	Not available
35-39 ชั่วโมง	1.8	6.3	0.5	101.9	27.8	6.5	6.6	7.4	0.7	0.3	0.5	35-39 hours
มี	-	-	-	-	0.3	-	-	0.2	-	-	-	Available
ไม่มี	1.8	6.3	0.5	101.9	27.5	6.5	6.6	7.3	0.7	0.3	0.5	Not available
40-49 ชั่วโมง	16.9	31.0	51.0	134.4	49.0	19.5	23.7	67.4	6.2	-	3.1	40-49 hours
มี	-	-	0.1	0.1	-	-	-	0.3	-	-	-	Available
ไม่มี	16.9	31.0	50.9	134.3	49.0	19.5	23.7	67.1	6.2	-	3.1	Not available
50 ชั่วโมงขึ้นไป	6.7	6.2	59.6	26.3	1.7	7.0	16.9	32.6	3.7	-	0.4	50 hours and over
มี	-	-	-	0.5	-	-	-	-	-	-	-	Available
ไม่มี	6.7	6.2	59.6	25.8	1.7	7.0	16.9	32.6	3.7	-	0.4	Not available
<b>หญิง</b>	32.5	42.2	63.2	171.7	207.8	145.4	55.0	166.5	50.1	-	5.4	<b>FEMALE</b>
มี	0.2	-	0.1	0.3	0.5	0.2	0.7	2.8	0.2	-	-	Available
ไม่มี	32.3	42.2	63.1	171.4	207.2	145.2	54.3	163.6	49.9	-	5.4	Not available
มีงานประจำแต่ไม่ได้ทำงาน	-	-	-	0.5	10.0	0.0	-	-	0.0	-	-	With job not work
มี	-	-	-	-	-	-	-	-	-	-	-	Available
ไม่มี	-	-	-	0.5	10.0	0.0	-	-	0.0	-	-	Not available
1-9 ชั่วโมง	-	-	0.1	0.1	2.6	-	-	0.6	-	-	-	1-9 hours
มี	-	-	0.1	-	-	-	-	-	-	-	-	Available
ไม่มี	-	-	-	0.1	2.6	-	-	0.6	-	-	-	Not available
10-19 ชั่วโมง	0.6	-	-	1.2	4.8	1.1	0.1	1.1	0.2	-	-	10-19 hours
มี	0.2	-	-	-	-	0.2	-	0.5	-	-	-	Available
ไม่มี	0.4	-	-	1.2	4.8	0.9	0.1	0.7	0.2	-	-	Not available
20-29 ชั่วโมง	0.7	0.4	0.1	11.4	14.5	3.6	3.2	4.8	1.1	-	-	20-29 hours
มี	-	-	-	0.1	-	-	0.7	0.8	-	-	-	Available
ไม่มี	0.7	0.4	0.1	11.4	14.5	3.6	2.5	4.0	1.1	-	-	Not available
30-34 ชั่วโมง	2.3	0.8	1.8	3.2	8.6	3.0	3.9	5.3	2.2	-	0.6	30-34 hours
มี	-	-	-	-	-	-	-	0.3	-	-	-	Available
ไม่มี	2.3	0.8	1.8	3.2	8.6	3.0	3.9	5.0	2.2	-	0.6	Not available
35-39 ชั่วโมง	3.5	4.8	1.6	78.7	60.4	32.5	4.3	7.6	2.6	-	-	35-39 hours
มี	-	-	-	-	-	-	-	0.1	-	-	-	Available
ไม่มี	3.5	4.8	1.6	78.7	60.4	32.5	4.3	7.4	2.6	-	-	Not available
40-49 ชั่วโมง	23.2	33.4	49.1	70.0	102.7	83.1	30.4	84.0	26.8	-	4.2	40-49 hours
มี	-	-	-	0.3	0.5	-	-	1.2	0.2	-	-	Available
ไม่มี	23.2	33.4	49.1	69.7	102.2	83.1	30.4	82.7	26.6	-	4.2	Not available
50 ชั่วโมงขึ้นไป	2.3	2.9	10.6	6.6	4.1	22.0	13.1	63.1	17.2	-	0.7	50 hours and over
มี	-	-	-	-	-	-	-	-	-	-	-	Available
ไม่มี	2.3	2.9	10.6	6.6	4.1	22.0	13.1	63.1	17.2	-	0.7	Not available

ตารางที่ 10 จำนวนผู้มีงานทำ จำแนกตามอุตสาหกรรม จำนวนชั่วโมงทำงานต่อสัปดาห์ การมีเวลาเหลือพอและต้องการทำงานเพิ่มขึ้น เพศ และเขตการปกครอง ภาคกลาง (ต่อ)

TABLE 10 EMPLOYED PERSONS BY INDUSTRY, HOURS WORKED PER WEEK, AVAILABILITY FOR ADDITIONAL WORK, SEX AND AREA, CENTRAL REGION (Contd.)

ไตรมาสที่ 2/2558 : Quarter 2/2015

ในเขตเทศบาล MUNICIPAL AREA

หน่วยเป็นพัน : In Thousands

จำนวนชั่วโมงทำงาน เพศ และ การมีเวลาเหลือพอ และต้องการทำงานเพิ่มขึ้น	รวม Total	เกษตรกรรม การป้อนไม้ และการประมง Agriculture	การทำ เหมืองแร่ และการขุดหิน Mining	อุตสาหกรรม Industry										ข้อมูลข่าวสาร และการสื่อสาร Information and communication
				การผลิต Manufacturing	ไฟฟ้า ก๊าซ ไอน้ำระบบปรับอากาศ Electricity	การจัดหาน้ำ บำบัดน้ำเสีย และประปา Water supply sewerage, waste	การก่อสร้าง Construction	การขายส่ง การขายปลีก การซ่อมยานยนต์ Transport, storage	การขนส่ง และ สถานที่เก็บสินค้า Transportation and storage	ที่พักแรมและ บริการด้านอาหาร Accommodation and food service	ข้อมูลข่าวสาร และการสื่อสาร Information and communication	กิจกรรมการเงินและ การประกันภัย Financial intermediation		
ยอดรวม (ชาย)	2,836.2	246.8	9.9	978.7	17.9	8.8	221.7	468.1	195.6	204.9	29.1	34.1	TOTAL (MALE)	
มี	9.6	3.1	-	2.1	-	-	1.2	0.3	1.7	0.0	-	-	Available	
ไม่มี	2,826.6	243.7	9.9	976.6	17.9	8.8	220.5	467.7	194.0	204.9	29.1	34.1	Not available	
มีงานประจำแต่ไม่ได้ทำงาน	15.9	8.4	-	0.0	-	-	3.0	1.1	0.4	0.3	-	-	With job not work	
มี	1.5	1.4	-	-	-	-	-	-	0.1	-	-	-	Available	
ไม่มี	14.5	7.0	-	0.0	-	-	3.0	1.1	0.4	0.3	-	-	Not available	
1-9 ชั่วโมง	1.0	0.1	-	0.2	-	-	-	-	0.2	-	-	-	1-9 hours	
มี	0.3	0.1	-	-	-	-	-	-	0.2	-	-	-	Available	
ไม่มี	0.7	-	-	0.2	-	-	-	-	-	-	-	-	Not available	
10-19 ชั่วโมง	11.7	4.3	-	1.3	-	0.1	0.2	1.1	0.4	1.5	-	0.2	10-19 hours	
มี	0.5	0.3	-	-	-	-	-	-	0.2	-	-	-	Available	
ไม่มี	11.2	4.1	-	1.3	-	0.1	0.2	1.1	0.2	1.5	-	0.2	Not available	
20-29 ชั่วโมง	50.3	14.2	-	2.9	2.2	0.6	2.6	4.2	2.5	2.9	0.5	0.5	20-29 hours	
มี	1.3	-	-	0.1	-	-	0.5	0.1	0.5	-	-	-	Available	
ไม่มี	49.0	14.2	-	2.8	2.2	0.6	2.1	4.1	2.0	2.9	0.5	0.5	Not available	
30-34 ชั่วโมง	59.2	16.3	0.4	8.5	0.5	0.1	4.8	7.3	1.8	5.3	0.2	0.7	30-34 hours	
มี	2.1	0.3	-	0.6	-	-	0.3	0.2	-	-	-	-	Available	
ไม่มี	57.1	16.0	0.4	7.9	0.5	0.1	4.5	7.2	1.8	5.3	0.2	0.7	Not available	
35-39 ชั่วโมง	177.7	38.6	0.4	9.9	2.2	3.1	3.1	25.2	4.8	5.4	1.0	3.3	35-39 hours	
มี	0.4	0.2	-	-	-	-	-	-	-	-	-	-	Available	
ไม่มี	177.3	38.4	0.4	9.9	2.2	3.1	3.1	25.2	4.8	5.4	1.0	3.3	Not available	
40-49 ชั่วโมง	1,611.8	113.1	7.0	570.4	13.0	3.5	166.5	261.9	106.6	101.5	24.1	24.6	40-49 hours	
มี	2.7	0.5	-	1.3	-	-	0.3	-	-	0.0	-	-	Available	
ไม่มี	1,609.1	112.5	7.0	569.1	13.0	3.5	166.2	261.9	106.6	101.5	24.1	24.6	Not available	
50 ชั่วโมงขึ้นไป	908.6	51.7	2.2	385.4	-	1.4	41.5	167.2	79.0	88.1	3.3	4.9	50 hours and over	
มี	0.9	0.2	-	-	-	-	-	-	0.7	-	-	-	Available	
ไม่มี	907.7	51.5	2.2	385.4	-	1.4	41.5	167.2	78.3	88.1	3.3	4.9	Not available	



ตารางที่ 10 จำนวนผู้มีงานทำ จำแนกตามอุตสาหกรรม จำนวนชั่วโมงทำงานต่อสัปดาห์ การมีเวลาเหลือพอและต้องการทำงานเพิ่มขึ้น เพศ และเขตการปกครอง ภาคกลาง (ต่อ)

TABLE 10 EMPLOYED PERSONS BY INDUSTRY, HOURS WORKED PER WEEK, AVAILABILITY FOR ADDITIONAL WORK, SEX AND AREA, CENTRAL REGION (Contd.)

ไตรมาสที่ 2/2558 : Quarter 2/2015

ในเขตเทศบาล MUNICIPAL AREA

หน่วยเป็นพัน : In Thousands

จำนวนชั่วโมงทำงาน เพศ และ การมีเวลาเหลือพอ และต้องการทำงานเพิ่มขึ้น	รวม Total	เกษตรกรรม การป่าไม้ และการประมง Agriculture	การทำ เหมืองแร่ และเหมืองหิน Mining	อุตสาหกรรม Industry										กิจกรรมการเงินและ การประกันภัย Financial Intermediation	HOURS WORKED, SEX AND AVAILABILITY FOR ADDITIONAL WORK
				การผลิต Manufacturing	ไฟฟ้า ก๊าซ ไอน้ำระบบปรับ อากาศ Electricity	การจัดหาน้ำ บำบัดน้ำเสีย และประปา Water supply sewerage, waste	การก่อสร้าง Construction	การขายส่ง การขายปลีก การซ่อมยานยนต์ Transport, storage	การขนส่ง และ สถานที่เก็บสินค้า Transportation and storage	ที่พักแรมและ บริการด้านอาหาร Accommodation and food service	ข้อมูลข่าวสาร และการสื่อสาร Information and communication				
ยอดรวม (หญิง)	2,461.6	150.9	3.3	816.5	7.7	4.8	39.5	519.5	29.8	314.1	25.6	44.7	TOTAL (FEMALE)		
มี	11.5	4.3	-	1.6	-	-	0.1	1.6	-	1.9	-	-	Available		
ไม่มี	2,450.0	146.6	3.3	814.9	7.7	4.8	39.4	518.0	29.8	312.3	25.6	44.7	Not available		
มีงานประจำแต่ไม่ได้ทำงาน	12.9	4.6	-	1.5	-	-	0.1	0.8	-	1.3	-	0.0	With job not work		
มี	1.7	1.0	-	0.7	-	-	-	-	-	0.1	-	-	Available		
ไม่มี	11.1	3.6	-	0.8	-	-	0.1	0.8	-	1.2	-	0.0	Not available		
1-9 ชั่วโมง	1.5	0.3	-	0.2	-	-	-	0.5	-	-	-	-	1-9 hours		
มี	-	-	-	-	-	-	-	-	-	-	-	-	Available		
ไม่มี	1.5	0.3	-	0.2	-	-	-	0.5	-	-	-	-	Not available		
10-19 ชั่วโมง	12.8	4.4	-	1.0	-	0.1	0.1	0.7	-	1.5	0.1	0.0	10-19 hours		
มี	0.8	0.4	-	0.1	-	-	0.1	-	-	-	-	-	Available		
ไม่มี	12.0	4.0	-	0.9	-	0.1	-	0.7	-	1.5	0.1	0.0	Not available		
20-29 ชั่วโมง	58.8	16.0	-	4.0	1.8	0.1	0.2	8.2	0.2	6.8	0.0	2.4	20-29 hours		
มี	3.1	1.4	-	0.4	-	-	-	0.1	-	0.1	-	-	Available		
ไม่มี	55.8	14.6	-	3.6	1.8	0.1	0.2	8.0	0.2	6.8	0.0	2.4	Not available		
30-34 ชั่วโมง	64.9	17.7	0.2	8.9	-	0.2	1.0	10.2	0.1	10.0	-	3.2	30-34 hours		
มี	0.6	0.2	-	0.2	-	-	-	-	-	-	-	-	Available		
ไม่มี	64.4	17.5	0.2	8.7	-	0.2	1.0	10.2	0.1	10.0	-	3.2	Not available		
35-39 ชั่วโมง	183.2	27.8	0.2	11.4	0.5	2.6	0.3	23.6	0.7	14.9	1.6	4.1	35-39 hours		
มี	1.8	0.4	-	0.1	-	-	-	-	-	1.2	-	-	Available		
ไม่มี	181.5	27.4	0.2	11.4	0.5	2.6	0.3	23.6	0.7	13.7	1.6	4.1	Not available		
40-49 ชั่วโมง	1,374.2	59.4	2.5	495.1	5.5	1.7	28.9	272.6	24.2	151.7	21.9	33.4	40-49 hours		
มี	3.2	0.8	-	0.2	-	-	-	1.1	-	0.6	-	-	Available		
ไม่มี	1,371.0	58.6	2.5	494.9	5.5	1.7	28.9	271.4	24.2	151.1	21.9	33.4	Not available		
50 ชั่วโมงขึ้นไป	753.2	20.8	0.4	294.5	-	0.1	8.9	203.0	4.7	128.1	1.9	1.6	50 hours and over		
มี	0.4	0.1	-	-	-	-	-	0.3	-	-	-	-	Available		
ไม่มี	752.8	20.7	0.4	294.5	-	0.1	8.9	202.7	4.7	128.1	1.9	1.6	Not available		

ตารางที่ 10 จำนวนผู้มีงานทำ จำแนกตามอุตสาหกรรม จำนวนชั่วโมงทำงานต่อสัปดาห์ การมีเวลาเหลือพอและต้องการทำงานเพิ่มขึ้น เพศ และเขตการปกครอง ภาคกลาง (ต่อ)

TABLE 10 EMPLOYED PERSONS BY INDUSTRY, HOURS WORKED PER WEEK, AVAILABILITY FOR ADDITIONAL WORK, SEX AND AREA, CENTRAL REGION (Contd.)

ไตรมาสที่ 2/2558 : Quarter 2/2015

ไตรมาสที่ 2/2558 : Quarter 2/2015				ในเขตเทศบาล MUNICIPAL AREA								หน่วยเป็นพัน : in Thousands	
กิจกรรมการเงินและ การประกันภัย Financial intermedation	อุตสาหกรรม (ต่อ) Industry (Contd.)												
	กิจกรรม อสังหาริมทรัพย์ Real estate activities	กิจกรรมทางวิชาชีพ วิทย์และเทคโนโลยี Professional,scientific technical activities	การบริหารสนับสนุน และป้องกันประเทศ Administrative and support service activities	การบริหารราชการ ป้องกันประเทศ Public admin- istration defence	การศึกษา Education	กิจกรรมด้านสุขภาพ งานสังคมสงเคราะห์ Health and social work	ศิลปะ ความบันเทิง และนันทนาการ Art, entertainment	บริการด้านอื่นๆ Other service	งานในครัวเรือน ส่วนบุคคล Activities of household	กิจกรรมของ องค์กร Extra- territorial	ไม่ทราบ Unknown	HOURS WORKED, SEX AND AVAILABILITY FOR ADDITIONAL WORK	
ยอดรวม (ชาย)	21.5	31.2	62.6	139.3	47.1	16.6	27.7	64.2	8.2	0.3	2.2	TOTAL (MALE)	
มี	-	-	-	0.1	-	-	-	1.2	-	-	-	Available	
ไม่มี	21.5	31.2	62.6	139.2	47.1	16.6	27.7	63.0	8.2	0.3	2.2	Not available	
มีงานประจำแต่ไม่ได้ทำงาน	-	-	0.1	-	2.6	-	-	-	-	-	-	With job not work	
มี	-	-	-	-	-	-	-	-	-	-	-	Available	
ไม่มี	-	-	0.1	-	2.6	-	-	-	-	-	-	Not available	
1-9 ชั่วโมง	-	-	-	-	-	-	0.2	0.3	-	-	-	1-9 hours	
มี	-	-	-	-	-	-	-	-	-	-	-	Available	
ไม่มี	-	-	-	-	-	-	0.2	0.3	-	-	-	Not available	
10-19 ชั่วโมง	0.9	-	0.1	0.9	0.7	-	0.1	0.1	-	-	-	10-19 hours	
มี	-	-	-	-	-	-	-	-	-	-	-	Available	
ไม่มี	0.9	-	0.1	0.9	0.7	-	0.1	0.1	-	-	-	Not available	
20-29 ชั่วโมง	0.5	1.4	1.5	6.2	5.4	0.5	0.8	0.9	0.1	-	-	20-29 hours	
มี	-	-	-	-	-	-	-	0.0	-	-	-	Available	
ไม่มี	0.5	1.4	1.5	6.2	5.4	0.5	0.8	0.9	0.1	-	-	Not available	
30-34 ชั่วโมง	-	3.3	1.4	2.9	3.3	0.1	0.3	2.0	0.2	-	-	30-34 hours	
มี	-	-	-	-	-	-	-	0.6	-	-	-	Available	
ไม่มี	-	3.3	1.4	2.9	3.3	0.1	0.3	1.4	0.2	-	-	Not available	
35-39 ชั่วโมง	1.8	2.9	0.2	49.2	13.8	4.0	3.4	5.0	-	0.3	0.5	35-39 hours	
มี	-	-	-	-	-	-	-	0.2	-	-	-	Available	
ไม่มี	1.8	2.9	0.2	49.2	13.8	4.0	3.4	4.8	-	0.3	0.5	Not available	
40-49 ชั่วโมง	15.4	18.8	28.2	72.2	21.0	8.9	11.2	37.7	5.0	-	1.3	40-49 hours	
มี	-	-	-	0.1	-	-	-	0.3	-	-	-	Available	
ไม่มี	15.4	18.8	28.2	72.1	21.0	8.9	11.2	37.4	5.0	-	1.3	Not available	
50 ชั่วโมงขึ้นไป	2.9	4.9	31.1	8.0	0.3	3.2	11.7	18.3	2.9	-	0.4	50 hours and over	
มี	-	-	-	-	-	-	-	-	-	-	-	Available	
ไม่มี	2.9	4.9	31.1	8.0	0.3	3.2	11.7	18.3	2.9	-	0.4	Not available	

หน่วยเป็นพัน : in Thousands

ตารางที่ 10 จำนวนผู้มีงานทำ จำแนกตามอุตสาหกรรม จำนวนชั่วโมงทำงานต่อสัปดาห์ การมีเวลาเหลือพอและต้องการทำงานเพิ่มขึ้น เพศ และเขตการปกครอง ภาคกลาง (ต่อ)

TABLE 10 EMPLOYED PERSONS BY INDUSTRY, HOURS WORKED PER WEEK, AVAILABILITY FOR ADDITIONAL WORK, SEX AND AREA, CENTRAL REGION (Contd.)

ไตรมาสที่ 2/2558 : Quarter 2/2015

ในเขตเทศบาล MUNICIPAL AREA

หน่วยเป็นพัน : in Thousands

จำนวนชั่วโมงทำงาน เพศ และ การมีเวลาเหลือพอ และต้องการทำงานเพิ่มขึ้น	อุตสาหกรรม (ต่อ) Industry (Contd.)											HOURS WORKED, SEX AND AVAILABILITY FOR ADDITIONAL WORK
	กิจกรรม อสังหาริมทรัพย์ Real estate activities	กิจกรรมทางวิชาชีพ วิทย์และเทคโนโลยี Professional,scientific technical activities	การบริหารสนับสนุน และป้องกันประเทศ Administrative and support service activities	การบริหารราชการ ป้องกันประเทศ Public admin- istration defence	การศึกษา Education	กิจกรรมด้านสุขภาพ งานสังคมสงเคราะห์ Health and social work	ศิลปะ ความบันเทิง และนันทนาการ Art, entertainment	บริการด้านอื่นๆ Other service	งานในครัวเรือน ส่วนบุคคล Activities of household	กิจกรรมของ องค์กร Extra- territorial	ไม่ทราบ Unknown	
ยอดรวม (หญิง)	20.2	25.1	38.5	83.0	95.9	80.0	29.1	101.0	31.6	-	0.8	TOTAL (FEMALE)
มี	-	-	-	0.2	-	-	0.7	1.1	0.2	-	-	Available
ไม่มี	20.2	25.1	38.5	82.8	95.9	80.0	28.4	99.9	31.4	-	0.8	Not available
มีงานประจำแต่ไม่ได้ทำงาน	-	-	-	-	4.5	0.0	-	-	0.0	-	-	With job not work
มี	-	-	-	-	-	-	-	-	-	-	-	Available
ไม่มี	-	-	-	-	4.5	0.0	-	-	0.0	-	-	Not available
1-9 ชั่วโมง	-	-	-	0.1	0.2	-	-	0.2	-	-	-	1-9 hours
มี	-	-	-	-	-	-	-	-	-	-	-	Available
ไม่มี	-	-	-	0.1	0.2	-	-	0.2	-	-	-	Not available
10-19 ชั่วโมง	0.4	-	-	0.5	3.1	0.1	-	0.7	0.1	-	-	10-19 hours
มี	-	-	-	-	-	-	-	0.1	-	-	-	Available
ไม่มี	0.4	-	-	0.5	3.1	0.1	-	0.6	0.1	-	-	Not available
20-29 ชั่วโมง	0.5	0.2	0.1	3.6	7.8	1.3	1.2	3.6	0.9	-	-	20-29 hours
มี	-	-	-	-	-	-	0.7	0.4	-	-	-	Available
ไม่มี	0.5	0.2	0.1	3.6	7.8	1.3	0.6	3.2	0.9	-	-	Not available
30-34 ชั่วโมง	1.7	0.0	1.6	2.0	4.0	1.3	0.8	1.6	0.7	-	-	30-34 hours
มี	-	-	-	-	-	-	-	0.2	-	-	-	Available
ไม่มี	1.7	0.0	1.6	2.0	4.0	1.3	0.8	1.4	0.7	-	-	Not available
35-39 ชั่วโมง	1.2	2.8	0.5	43.2	28.6	14.1	1.5	2.7	1.2	-	-	35-39 hours
มี	-	-	-	-	-	-	-	0.1	-	-	-	Available
ไม่มี	1.2	2.8	0.5	43.2	28.6	14.1	1.5	2.5	1.2	-	-	Not available
40-49 ชั่วโมง	15.1	20.5	29.5	32.7	45.3	51.8	16.1	49.6	16.2	-	0.4	40-49 hours
มี	-	-	-	0.2	-	-	-	0.3	0.2	-	-	Available
ไม่มี	15.1	20.5	29.5	32.5	45.3	51.8	16.1	49.4	16.1	-	0.4	Not available
50 ชั่วโมงขึ้นไป	1.3	1.6	6.9	1.0	2.5	11.4	9.4	42.6	12.3	-	0.5	50 hours and over
มี	-	-	-	-	-	-	-	-	-	-	-	Available
ไม่มี	1.3	1.6	6.9	1.0	2.5	11.4	9.4	42.6	12.3	-	0.5	Not available

ตารางที่ 10 จำนวนผู้มีงานทำ จำแนกตามอุตสาหกรรม จำนวนชั่วโมงทำงานต่อสัปดาห์ การมีเวลาเหลือพอและต้องการทำงานเพิ่มขึ้น เพศ และเขตการปกครอง ภาคกลาง (ต่อ)

TABLE 10 EMPLOYED PERSONS BY INDUSTRY, HOURS WORKED PER WEEK, AVAILABILITY FOR ADDITIONAL WORK, SEX AND AREA, CENTRAL REGION (Contd.)

ไตรมาสที่ 2/2558 : Quarter 2/2015

นอกเขตเทศบาล NON-MUNICIPAL AREA

หน่วยเป็นพัน : In Thousands

จำนวนชั่วโมงทำงาน เพศ และ การมีเวลาเหลือพอ และต้องการทำงานเพิ่มขึ้น	รวม Total	อุตสาหกรรม Industry											กิจกรรมการเงินและ การประกันภัย Financial Intermedation	HOURS WORKED, SEX AND AVAILABILITY FOR ADDITIONAL WORK
		เกษตรกรรม การป่าไม้ และการประมง Agriculture	การทำ เหมืองแร่ และเหมืองหิน Mining	การผลิต Manufacturing	ไฟฟ้า ก๊าซ ไอน้ำระบบปรับอากาศ Electricity	การจัดหาน้ำ บำบัดน้ำเสีย และประปา Water supply sewerage, waste	การก่อสร้าง Construction	การขายส่ง การขายปลีก การซ่อมยานยนต์ Transport, storage	การขนส่ง และ สถานที่เก็บสินค้า Transportation and storage	ที่พักแรมและ บริการด้านอาหาร Accommodation and food service	ข้อมูลข่าวสาร และการสื่อสาร Information and communication			
ยอดรวม (ชาย)	3,405.8	1,003.0	8.0	905.0	12.9	12.1	319.4	440.8	169.0	117.3	12.9	27.7	TOTAL (MALE)	
มี	18.0	9.7	-	2.7	-	-	3.0	0.4	0.1	0.1	-	-	Available	
ไม่มี	3,387.8	993.4	8.0	902.3	12.9	12.1	316.4	440.3	168.9	117.2	12.9	27.7	Not available	
มีงานประจำแต่ไม่ได้ทำงาน	22.9	15.3	-	1.1	-	-	1.0	1.5	0.6	-	-	0.3	With job not work	
มี	2.4	1.3	-	0.3	-	-	0.6	0.2	-	-	-	-	Available	
ไม่มี	20.5	13.9	-	0.8	-	-	0.4	1.3	0.6	-	-	0.3	Not available	
1 -9 ชั่วโมง	4.5	1.6	-	-	-	-	0.3	-	-	0.3	-	-	1 -9 hours	
มี	-	-	-	-	-	-	-	-	-	-	-	-	Available	
ไม่มี	4.5	1.6	-	-	-	-	0.3	-	-	0.3	-	-	Not available	
10 -19 ชั่วโมง	28.6	19.9	-	1.6	-	-	1.3	2.0	0.3	0.2	-	-	10 -19 hours	
มี	0.5	0.4	-	-	-	-	0.2	-	-	-	-	-	Available	
ไม่มี	28.1	19.5	-	1.6	-	-	1.1	2.0	0.3	0.2	-	-	Not available	
20 -29 ชั่วโมง	142.9	94.4	-	8.7	1.8	0.5	5.2	7.9	4.1	1.7	-	0.4	20 -29 hours	
มี	3.8	3.0	-	-	-	-	0.3	-	-	-	-	-	Available	
ไม่มี	139.2	91.4	-	8.7	1.8	0.5	4.9	7.9	4.1	1.7	-	0.4	Not available	
30 -34 ชั่วโมง	130.9	73.0	-	14.3	-	0.1	9.2	13.6	3.2	4.7	0.4	1.4	30 -34 hours	
มี	3.3	2.5	-	-	-	-	-	0.1	0.1	-	-	-	Available	
ไม่มี	127.6	70.6	-	14.3	-	0.1	9.2	13.5	3.2	4.7	0.4	1.4	Not available	
35 -39 ชั่วโมง	312.6	167.5	-	14.5	3.3	2.1	11.2	18.6	6.4	6.1	1.2	2.2	35 -39 hours	
มี	0.9	0.6	-	-	-	-	-	-	-	0.1	-	-	Available	
ไม่มี	311.6	166.9	-	14.5	3.3	2.1	11.2	18.6	6.4	6.0	1.2	2.2	Not available	
40 -49 ชั่วโมง	1,859.4	448.7	6.2	564.5	7.7	9.3	233.9	242.9	82.7	49.8	9.5	21.5	40 -49 hours	
มี	6.2	1.7	-	2.4	-	-	1.9	-	-	-	-	-	Available	
ไม่มี	1,853.2	447.0	6.2	562.1	7.7	9.3	231.9	242.9	82.7	49.8	9.5	21.5	Not available	
50 ชั่วโมงขึ้นไป	904.0	182.7	1.8	300.3	0.2	0.2	57.3	154.4	71.6	54.5	1.8	1.9	50 hours and over	
มี	0.9	0.2	-	-	-	-	-	0.2	-	-	-	-	Available	
ไม่มี	903.1	182.5	1.8	300.3	0.2	0.2	57.3	154.2	71.6	54.5	1.8	1.9	Not available	

ตารางที่ 10 จำนวนผู้มีงานทำ จำแนกตามอุตสาหกรรม จำนวนชั่วโมงทำงานต่อสัปดาห์ การมีเวลาเหลือพอและต้องการทำงานเพิ่มขึ้น เพศ และเขตการปกครอง ภาคกลาง (ต่อ)

TABLE 10 EMPLOYED PERSONS BY INDUSTRY, HOURS WORKED PER WEEK, AVAILABILITY FOR ADDITIONAL WORK, SEX AND AREA, CENTRAL REGION (Contd.)

ไตรมาสที่ 2/2558 : Quarter 2/2015

นอกเขตเทศบาล NON-MUNICIPAL AREA

หน่วยเป็นพัน : In Thousands

จำนวนชั่วโมงทำงาน เพศ และ การมีเวลาเหลือพอ และต้องการทำงานเพิ่มขึ้น	รวม Total	อุตสาหกรรม Industry											กิจกรรมการเงินและ การประกันภัย Financial Intermedation	HOURS WORKED, SEX AND AVAILABILITY FOR ADDITIONAL WORK
		เกษตรกรรม การป่าไม้ และการประมง Agriculture	การทำ เหมืองแร่ และเหมืองหิน Mining	การผลิต Manufacturing	ไฟฟ้า ก๊าซ ไอน้ำระบบปรับอากาศ Electricity	การจัดหาน้ำ บำบัดน้ำเสีย และประปา Water supply sewerage, waste	การก่อสร้าง Construction	การขายส่ง การขายปลีก การซ่อมยานยนต์ Transport, storage	การขนส่ง และ สถานที่เก็บสินค้า Transportation and storage	ที่พักแรมและ บริการด้านอาหาร Accommodation and food service	ข้อมูลข่าวสาร และการสื่อสาร Information and communication			
โดยรวม (หญิง)	2,845.7	729.7	1.8	883.3	3.5	6.6	53.1	415.0	26.2	248.5	3.9	39.3	TOTAL (FEMALE)	
มี	21.1	11.6	-	6.1	-	0.3	-	0.2	-	-	-	-	Available	
ไม่มี	2,824.6	718.1	1.8	877.2	3.5	6.4	53.1	414.8	26.2	248.5	3.9	39.3	Not available	
มีงานประจำแต่ไม่ได้ทำงาน	18.5	6.6	-	4.1	-	-	0.2	0.2	-	1.6	-	-	With job not work	
มี	1.4	1.4	-	-	-	-	-	-	-	-	-	-	Available	
ไม่มี	17.2	5.3	-	4.1	-	-	0.2	0.2	-	1.6	-	-	Not available	
1-9 ชั่วโมง	5.6	2.1	-	-	-	-	-	-	-	0.6	-	-	1-9 hours	
มี	0.1	-	-	-	-	-	-	-	-	-	-	-	Available	
ไม่มี	5.5	2.1	-	-	-	-	-	-	-	0.6	-	-	Not available	
10-19 ชั่วโมง	27.8	18.5	-	2.0	-	-	0.4	1.9	-	0.8	-	-	10-19 hours	
มี	1.6	0.7	-	-	-	-	-	0.1	-	-	-	-	Available	
ไม่มี	26.3	17.7	-	2.0	-	-	0.4	1.9	-	0.8	-	-	Not available	
20-29 ชั่วโมง	141.0	91.4	-	10.1	0.2	0.8	0.5	8.6	1.2	7.1	-	0.4	20-29 hours	
มี	2.9	2.2	-	-	-	0.3	-	-	-	-	-	-	Available	
ไม่มี	138.1	89.2	-	10.1	0.2	0.5	0.5	8.6	1.2	7.1	-	0.4	Not available	
30-34 ชั่วโมง	125.5	67.2	-	15.5	0.4	-	2.4	11.5	0.7	8.0	-	1.8	30-34 hours	
มี	3.0	2.7	-	0.3	-	-	-	-	-	-	-	-	Available	
ไม่มี	122.4	64.5	-	15.2	0.4	-	2.4	11.5	0.7	8.0	-	1.8	Not available	
35-39 ชั่วโมง	305.1	134.9	-	23.2	1.4	1.2	1.5	20.7	1.2	16.9	0.5	3.2	35-39 hours	
มี	1.5	1.5	-	-	-	-	-	-	-	-	-	-	Available	
ไม่มี	303.6	133.4	-	23.2	1.4	1.2	1.5	20.7	1.2	16.9	0.5	3.2	Not available	
40-49 ชั่วโมง	1,506.8	310.8	0.9	549.8	1.4	4.7	39.7	196.5	20.2	117.2	3.0	33.1	40-49 hours	
มี	10.1	2.8	-	5.8	-	-	-	-	-	-	-	-	Available	
ไม่มี	1,496.7	308.0	0.9	544.0	1.4	4.7	39.7	196.5	20.2	117.2	3.0	33.1	Not available	
50 ชั่วโมงขึ้นไป	715.5	98.3	0.9	278.7	-	-	8.4	175.5	2.9	96.5	0.5	0.7	50 hours and over	
มี	0.5	0.4	-	-	-	-	-	0.1	-	-	-	-	Available	
ไม่มี	715.0	97.9	0.9	278.7	-	-	8.4	175.4	2.9	96.5	0.5	0.7	Not available	

ตารางที่ 10 จำนวนผู้มีงานทำ จำนวนตามอุตสาหกรรม จำนวนชั่วโมงทำงานต่อสัปดาห์ การมีเวลาเหลือพอและต้องการทำงานเพิ่มขึ้น เพศ และเขตการปกครอง ภาคกลาง (ต่อ)

TABLE 10 EMPLOYED PERSONS BY INDUSTRY, HOURS WORKED PER WEEK, AVAILABILITY FOR ADDITIONAL WORK, SEX AND AREA, CENTRAL REGION (Contd.)

ไตรมาสที่ 2/2558 : Quarter 2/2015

นอกเขตเทศบาล NON-MUNICIPAL AREA

หน่วยเป็นพัน : In Thousands

จำนวนชั่วโมงทำงาน เพศ และ การมีเวลาเหลือพอ และต้องการทำงานเพิ่มขึ้น	อุตสาหกรรม (ต่อ) Industry (Contd.)											HOURS WORKED, SEX AND AVAILABILITY FOR ADDITIONAL WORK
	กิจกรรม อสังหาริมทรัพย์ Real estate activities	กิจกรรมทางวิชาชีพ วิทย์และเทคโนโลยี Professional,scientific technical activities	การบริหารสนับสนุน และป้องกันประเทศ Administrative and support service activities	การบริหารราชการ ป้องกันประเทศ Public admin- istration defence	การศึกษา Education	กิจกรรมด้านสุขภาพ งานสังคมสงเคราะห์ Health and social work	ศิลปะ ความบันเทิง และนันทนาการ Art, entertainment	บริการด้านอื่นๆ Other service	งานในครัวเรือน ส่วนบุคคล Activities of household	กิจกรรมของ องค์กร Extra- territorial	ไม่ทราบ Unknown	
ยอดรวม (ชาย)	5.3	17.6	53.3	142.5	55.4	18.4	26.8	53.4	3.1	-	1.8	TOTAL (MALE)
มี	-	-	0.5	0.5	0.3	-	0.1	0.7	-	-	-	Available
ไม่มี	5.3	17.6	52.9	142.0	55.1	18.4	26.7	52.6	3.1	-	1.8	Not available
มีงานประจำแต่ไม่ได้ทำงาน	-	-	-	-	3.2	-	-	-	-	-	-	With job not work
มี	-	-	-	-	-	-	-	-	-	-	-	Available
ไม่มี	-	-	-	-	3.2	-	-	-	-	-	-	Not available
1 -9 ชั่วโมง	-	-	-	0.3	1.8	-	0.1	0.2	0.1	-	-	1 -9 hours
มี	-	-	-	-	-	-	-	-	-	-	-	Available
ไม่มี	-	-	-	0.3	1.8	-	0.1	0.2	0.1	-	-	Not available
10 -19 ชั่วโมง	-	-	0.2	0.6	1.7	-	0.5	0.5	-	-	-	10 -19 hours
มี	-	-	-	-	-	-	-	-	-	-	-	Available
ไม่มี	-	-	0.2	0.6	1.7	-	0.5	0.5	-	-	-	Not available
20 -29 ชั่วโมง	-	0.4	0.5	7.1	4.0	0.6	3.5	2.0	0.3	-	-	20 -29 hours
มี	-	-	0.4	-	-	-	0.1	-	-	-	-	Available
ไม่มี	-	0.4	0.2	7.1	4.0	0.6	3.4	2.0	0.3	-	-	Not available
30 -34 ชั่วโมง	-	0.4	1.1	1.3	1.4	0.8	1.9	4.2	-	-	-	30 -34 hours
มี	-	-	-	-	-	-	-	0.7	-	-	-	Available
ไม่มี	-	0.4	1.1	1.3	1.4	0.8	1.9	3.5	-	-	-	Not available
35 -39 ชั่วโมง	-	3.4	0.4	52.7	14.0	2.5	3.2	2.5	0.7	-	-	35 -39 hours
มี	-	-	-	-	0.3	-	-	-	-	-	-	Available
ไม่มี	-	3.4	0.4	52.7	13.8	2.5	3.2	2.5	0.7	-	-	Not available
40 -49 ชั่วโมง	1.5	12.2	22.7	62.2	28.0	10.7	12.6	29.7	1.2	-	1.8	40 -49 hours
มี	-	-	0.1	-	-	-	-	-	-	-	-	Available
ไม่มี	1.5	12.2	22.6	62.2	28.0	10.7	12.6	29.7	1.2	-	1.8	Not available
50 ชั่วโมงขึ้นไป	3.8	1.3	28.5	18.3	1.4	3.9	5.1	14.3	0.8	-	-	50 hours and over
มี	-	-	-	0.5	-	-	-	-	-	-	-	Available
ไม่มี	3.8	1.3	28.5	17.8	1.4	3.9	5.1	14.3	0.8	-	-	Not available

ตารางที่ 10 จำนวนผู้มีงานทำ จำนวนความจุอุตสาหกรรม จำนวนชั่วโมงทำงานต่อสัปดาห์ การมีเวลาเหลือพอและต้องการทำงานเพิ่มขึ้น เพศ และเขตการปกครอง ภาคกลาง (ต่อ)

TABLE 10 EMPLOYED PERSONS BY INDUSTRY, HOURS WORKED PER WEEK, AVAILABILITY FOR ADDITIONAL WORK, SEX AND AREA, CENTRAL REGION (Contd.)

ไตรมาสที่ 2/2558 : Quarter 2/2015

นอกเขตเทศบาล NON-MUNICIPAL AREA

หน่วยเป็นพัน : In Thousands

จำนวนชั่วโมงทำงาน เพศ และ การมีเวลาเหลือพอ และต้องการทำงานเพิ่มขึ้น	อุตสาหกรรม (ต่อ) Industry (Contd.)											HOURS WORKED, SEX AND AVAILABILITY FOR ADDITIONAL WORK
	กิจกรรม อสังหาริมทรัพย์ Real estate activities	กิจกรรมทางวิชาชีพ วิทย์และเทคโนโลยี Professional,scientific technical activities	การบริหารสนับสนุน และป้องกันประเทศ Administrative and support service activities	การบริหารราชการ ป้องกันประเทศ Public admin- istration defence	การศึกษา Education	กิจกรรมด้านสุขภาพ งานสังคมสงเคราะห์ Health and social work	ศิลปะ ความบันเทิง และนันทนาการ Art, entertainment	บริการด้านอื่นๆ Other service	งานในครัวเรือน ส่วนบุคคล Activities of household	กิจกรรมของ องค์กร Extra- territorial	ไม่ทราบ Unknown	
ยอดรวม (หญิง)	12.4	17.2	24.7	88.7	111.9	65.5	25.9	65.5	18.5	-	4.6	TOTAL (FEMALE)
มี	0.2	-	0.1	0.2	0.5	0.2	-	1.7	-	-	-	Available
ไม่มี	12.2	17.2	24.6	88.6	111.4	65.3	25.9	63.8	18.5	-	4.6	Not available
มีงานประจำแต่ไม่ได้ทำงาน	-	-	-	0.5	5.5	-	-	-	-	-	-	With job not work
มี	-	-	-	-	-	-	-	-	-	-	-	Available
ไม่มี	-	-	-	0.5	5.5	-	-	-	-	-	-	Not available
1 -9 ชั่วโมง	-	-	0.1	-	2.4	-	-	0.4	-	-	-	1 -9 hours
มี	-	-	0.1	-	-	-	-	-	-	-	-	Available
ไม่มี	-	-	-	-	2.4	-	-	0.4	-	-	-	Not available
10 -19 ชั่วโมง	0.2	-	-	0.7	1.7	1.0	0.1	0.4	0.1	-	-	10 -19 hours
มี	0.2	-	-	-	-	0.2	-	0.3	-	-	-	Available
ไม่มี	-	-	-	0.7	1.7	0.8	0.1	0.1	0.1	-	-	Not available
20 -29 ชั่วโมง	0.2	0.2	-	7.9	6.8	2.3	1.9	1.2	0.3	-	-	20 -29 hours
มี	-	-	-	0.1	-	-	-	0.4	-	-	-	Available
ไม่มี	0.2	0.2	-	7.8	6.8	2.3	1.9	0.8	0.3	-	-	Not available
30 -34 ชั่วโมง	0.6	0.8	0.2	1.2	4.6	1.8	3.1	3.7	1.4	-	0.6	30 -34 hours
มี	-	-	-	-	-	-	-	0.1	-	-	-	Available
ไม่มี	0.6	0.8	0.2	1.2	4.6	1.8	3.1	3.6	1.4	-	0.6	Not available
35 -39 ชั่วโมง	2.3	2.1	1.1	35.6	31.9	18.5	2.8	4.9	1.4	-	-	35 -39 hours
มี	-	-	-	-	-	-	-	-	-	-	-	Available
ไม่มี	2.3	2.1	1.1	35.6	31.9	18.5	2.8	4.9	1.4	-	-	Not available
40 -49 ชั่วโมง	8.1	12.8	19.6	37.3	57.4	31.3	14.3	34.3	10.5	-	3.8	40 -49 hours
มี	-	-	-	0.1	0.5	-	-	1.0	-	-	-	Available
ไม่มี	8.1	12.8	19.6	37.2	56.9	31.3	14.3	33.4	10.5	-	3.8	Not available
50 ชั่วโมงขึ้นไป	1.0	1.3	3.7	5.5	1.7	10.6	3.7	20.6	4.9	-	0.2	50 hours and over
มี	-	-	-	-	-	-	-	-	-	-	-	Available
ไม่มี	1.0	1.3	3.7	5.5	1.7	10.6	3.7	20.6	4.9	-	0.2	Not available

ตารางที่ 11 จำนวนผู้มีงานทำ จำแนกตามสถานภาพการทำงาน จำนวนชั่วโมงทำงานต่อสัปดาห์ การมีเวลาเหลือพอและต้องการทำงานเพิ่มขึ้น ภาคกลาง

TABLE 11 EMPLOYED PERSONS BY WORK STATUS, HOURS WORKED PER WEEK, AVAILABILITY FOR ADDITIONAL WORK , CENTRAL REGION

ไตรมาสที่ 2/2558 : Quarter 2/2015

หน่วยเป็นพัน : In Thousands

จำนวนชั่วโมงทำงาน และ การมีเวลาเหลือพอ และต้องการทำงานเพิ่มขึ้น	รวม Total	สถานภาพการทำงาน Work Status						HOURS WORKED, AND AVAILABILITY FOR ADDITIONAL WORK
		นายจ้าง Employer	ลูกจ้างรัฐบาล Government Employee	ลูกจ้างเอกชน Private Employee	ทำงานส่วนตัว Own Account Worker	ช่วยธุรกิจ ครอบครัว Unpaid Family Worker	การรวมกลุ่ม Members of Producers' Cooperatives	
ยอดรวม	11,549.2	347.2	1,001.1	5,951.5	2,823.3	1,423.1	3.0	TOTAL
มี	60.2	0.8	1.5	31.8	19.4	6.7	-	Available
ไม่มี	11,489.0	346.4	999.6	5,919.7	2,803.9	1,416.4	3.0	Not available
มีงานประจำแต่ไม่ได้ทำงาน	70.2	3.7	14.9	15.6	36.1	-	-	With job not work
มี	7.0	0.8	-	1.5	4.8	-	-	Available
ไม่มี	63.2	2.9	14.9	14.2	31.4	-	-	Not available
1-9 ชั่วโมง	12.6	0.6	4.5	3.7	2.4	1.3	0.2	1-9 hours
มี	0.4	-	-	0.3	0.2	-	-	Available
ไม่มี	12.2	0.6	4.5	3.4	2.3	1.3	0.2	Not available
10-19 ชั่วโมง	81.0	0.7	9.7	14.1	36.5	20.0	-	10-19 hours
มี	3.4	-	-	2.3	0.5	0.6	-	Available
ไม่มี	77.6	0.7	9.7	11.8	36.0	19.4	-	Not available
20-29 ชั่วโมง	393.0	10.2	61.0	68.7	146.4	106.7	-	20-29 hours
มี	11.0	-	0.4	5.1	3.0	2.6	-	Available
ไม่มี	382.0	10.2	60.6	63.7	143.4	104.1	-	Not available
30-34 ชั่วโมง	380.4	9.7	20.6	114.6	139.1	96.2	0.3	30-34 hours
มี	9.0	-	-	3.6	4.2	1.2	-	Available
ไม่มี	371.5	9.7	20.6	111.1	134.9	95.0	0.3	Not available
35-39 ชั่วโมง	978.6	19.2	337.9	132.4	313.2	175.5	0.4	35-39 hours
มี	4.6	-	0.3	1.0	1.4	2.0	-	Available
ไม่มี	974.0	19.2	337.7	131.5	311.8	173.5	0.4	Not available
40-49 ชั่วโมง	6,352.2	205.3	485.1	3,977.5	1,103.4	578.8	2.1	40-49 hours
มี	22.2	-	0.4	17.6	3.9	0.3	-	Available
ไม่มี	6,330.0	205.3	484.7	3,959.9	1,099.5	578.4	2.1	Not available
50 ชั่วโมงขึ้นไป	3,281.2	97.8	67.6	1,624.8	1,046.3	444.7	-	50 hours and over
มี	2.7	-	0.5	0.6	1.6	-	-	Available
ไม่มี	3,278.6	97.8	67.1	1,624.1	1,044.8	444.7	-	Not available



ตารางที่ 11 จำนวนผู้มีงานทำ จำแนกตามสถานภาพการทำงาน จำนวนชั่วโมงทำงานต่อสัปดาห์ การมีเวลาเหลือพอและต้องการทำงานเพิ่มขึ้น และเพศ ภาคกลาง

TABLE 11 EMPLOYED PERSONS BY WORK STATUS, HOURS WORKED PER WEEK, AVAILABILITY FOR ADDITIONAL WORK AND SEX , CENTRAL REGION

ไตรมาสที่ 2/2558 : Quarter 2/2015

หน่วยเป็นพัน : In Thousands

จำนวนชั่วโมงทำงาน เพศ และ การมีเวลาเหลือพอ และต้องการทำงานเพิ่มขึ้น	สถานภาพการทำงาน Work Status							HOURS WORKED, SEX AND AVAILABILITY FOR ADDITIONAL WORK
	รวม Total	นายจ้าง Employer	ลูกจ้างรัฐบาล Government Employee	ลูกจ้างเอกชน Private Employee	ทำงานส่วนตัว Own Account Worker	ช่วยธุรกิจ ครอบครัว Unpaid Family Worker	การรวมกลุ่ม Members of Producers' Cooperatives	
<b>ชาย</b>	6,241.9	273.5	501.5	3,286.0	1,611.0	568.4	1.5	<b>TOTAL (MALE)</b>
มี	27.6	0.8	0.9	13.8	10.2	1.9	-	Available
ไม่มี	6,214.4	272.8	500.7	3,272.1	1,600.8	566.5	1.5	Not available
มีงานประจำแต่ไม่ได้ทำงาน	38.9	2.8	6.1	6.4	23.6	-	-	With job not work
มี	3.9	0.8	-	1.2	1.9	-	-	Available
ไม่มี	35.0	2.1	6.1	5.2	21.6	-	-	Not available
1-9 ชั่วโมง	5.5	-	2.0	1.4	1.3	0.6	0.2	1-9 hours
มี	0.3	-	-	0.1	0.2	-	-	Available
ไม่มี	5.2	-	2.0	1.3	1.1	0.6	0.2	Not available
10-19 ชั่วโมง	40.3	0.6	3.9	6.5	23.8	5.6	-	10-19 hours
มี	1.0	-	-	1.0	0.1	-	-	Available
ไม่มี	39.3	0.6	3.9	5.6	23.8	5.6	-	Not available
20-29 ชั่วโมง	193.2	7.1	28.6	36.7	83.4	37.3	-	20-29 hours
มี	5.1	-	-	2.3	2.2	0.6	-	Available
ไม่มี	188.1	7.1	28.6	34.4	81.3	36.7	-	Not available
30-34 ชั่วโมง	190.1	6.8	9.7	53.4	81.1	38.9	0.2	30-34 hours
มี	5.4	-	-	1.8	2.8	0.8	-	Available
ไม่มี	184.7	6.8	9.7	51.6	78.3	38.0	0.2	Not available
35-39 ชั่วโมง	490.3	12.2	157.1	65.3	181.4	74.4	-	35-39 hours
มี	1.3	-	0.3	0.2	0.5	0.3	-	Available
ไม่มี	489.0	12.2	156.8	65.0	180.9	74.1	-	Not available
40-49 ชั่วโมง	3,471.2	173.7	252.3	2,169.7	641.8	232.6	1.0	40-49 hours
มี	8.8	-	0.1	7.1	1.5	0.1	-	Available
ไม่มี	3,462.3	173.7	252.2	2,162.5	640.3	232.5	1.0	Not available
50 ชั่วโมงขึ้นไป	1,812.5	70.4	41.8	946.6	574.6	179.1	-	50 hours and over
มี	1.8	-	0.5	0.1	1.2	-	-	Available
ไม่มี	1,810.8	70.4	41.3	946.6	573.4	179.1	-	Not available
<b>หญิง</b>	5,307.3	73.6	499.6	2,665.5	1,212.3	854.7	1.5	<b>TOTAL (FEMALE)</b>
มี	32.6	-	0.6	18.0	9.2	4.8	-	Available
ไม่มี	5,274.7	73.6	499.0	2,647.5	1,203.1	849.9	1.5	Not available
มีงานประจำแต่ไม่ได้ทำงาน	31.4	0.8	8.8	9.3	12.6	-	-	With job not work
มี	3.1	-	-	0.3	2.8	-	-	Available
ไม่มี	28.3	0.8	8.8	9.0	9.7	-	-	Not available
1-9 ชั่วโมง	7.1	0.6	2.5	2.3	1.1	0.6	-	1-9 hours
มี	0.1	-	-	0.1	-	-	-	Available
ไม่มี	7.0	0.6	2.5	2.2	1.1	0.6	-	Not available
10-19 ชั่วโมง	40.6	0.2	5.8	7.6	12.7	14.4	-	10-19 hours
มี	2.3	-	-	1.3	0.4	0.6	-	Available
ไม่มี	38.3	0.2	5.8	6.3	12.3	13.9	-	Not available
20-29 ชั่วโมง	199.8	3.1	32.4	32.0	62.9	69.4	-	20-29 hours
มี	5.9	-	0.4	2.8	0.8	2.0	-	Available
ไม่มี	193.9	3.1	32.0	29.3	62.1	67.4	-	Not available
30-34 ชั่วโมง	190.4	2.9	10.9	61.2	58.0	57.4	0.1	30-34 hours
มี	3.6	-	-	1.8	1.4	0.4	-	Available
ไม่มี	186.8	2.9	10.9	59.4	56.5	57.0	0.1	Not available
35-39 ชั่วโมง	488.3	7.1	180.9	67.2	131.8	101.1	0.4	35-39 hours
มี	3.3	-	-	0.7	0.9	1.7	-	Available
ไม่มี	485.0	7.1	180.9	66.5	130.9	99.4	0.4	Not available
40-49 ชั่วโมง	2,881.0	31.6	232.8	1,807.8	461.6	346.2	1.1	40-49 hours
มี	13.3	-	0.3	10.4	2.4	0.2	-	Available
ไม่มี	2,867.7	31.6	232.5	1,797.4	459.2	346.0	1.1	Not available
50 ชั่วโมงขึ้นไป	1,468.7	27.5	25.8	678.1	471.7	265.6	-	50 hours and over
มี	0.9	-	-	0.6	0.4	-	-	Available
ไม่มี	1,467.8	27.5	25.8	677.6	471.4	265.6	-	Not available

ตารางที่ 11 จำนวนผู้มีงานทำ จำแนกตามสถานภาพการทำงาน จำนวนชั่วโมงทำงานต่อสัปดาห์ การมีเวลาเหลือพอและต้องการทำงานเพิ่มขึ้น เพศ และเขตการปกครอง ภาคกลาง (ต่อ)

TABLE 11 EMPLOYED PERSONS BY WORK STATUS, HOURS WORKED PER WEEK, AVAILABILITY FOR ADDITIONAL WORK, SEX AND AREA, CENTRAL REGION(Contd.)

ไตรมาสที่ 2/2558 : Quarter 2/2015

ในเขตเทศบาล MUNICIPAL AREA

หน่วยเป็นพัน : In Thousands

จำนวนชั่วโมงทำงาน เพศ และ การมีเวลาเหลือพอ และต้องการทำงานเพิ่มขึ้น	สถานภาพการทำงาน Work Status							HOURS WORKED, SEX AND AVAILABILITY FOR ADDITIONAL WORK
	รวม	นายจ้าง	ลูกจ้างรัฐบาล	ลูกจ้างเอกชน	ทำงานส่วนตัว	ช่วยธุรกิจ ครอบครัว	การรวมกลุ่ม Members of Producers <sup>1</sup> Cooperatives	
	Total	Employer	Government Employee	Private Employee	Own Account Worker	Unpaid Family Worker		
ยอดรวม (ชาย)	2,836.2	129.3	249.1	1,619.5	630.4	206.6	1.3	TOTAL (MALE)
มี	9.6	-	0.1	4.0	4.3	1.3	-	Available
ไม่มี	2,826.6	129.3	249.0	1,615.6	626.2	205.3	1.3	Not available
มีงานประจำแต่ไม่ได้ทำงาน	15.9	0.9	2.6	3.7	8.7	-	-	With job not work
มี	1.5	-	-	0.4	1.0	-	-	Available
ไม่มี	14.5	0.9	2.6	3.3	7.7	-	-	Not available
1-9 ชั่วโมง	1.0	-	-	0.3	0.5	0.0	0.2	1-9 hours
มี	0.3	-	-	0.1	0.2	-	-	Available
ไม่มี	0.7	-	-	0.2	0.3	0.0	0.2	Not available
10-19 ชั่วโมง	11.7	0.3	1.6	2.1	6.4	1.4	-	10-19 hours
มี	0.5	-	-	0.4	0.1	-	-	Available
ไม่มี	11.2	0.3	1.6	1.6	6.3	1.4	-	Not available
20-29 ชั่วโมง	50.3	1.4	13.8	10.6	17.4	7.1	-	20-29 hours
มี	1.3	-	-	0.4	0.6	0.3	-	Available
ไม่มี	49.0	1.4	13.8	10.2	16.9	6.8	-	Not available
30-34 ชั่วโมง	59.2	1.4	6.5	21.4	20.1	9.9	-	30-34 hours
มี	2.1	-	-	0.7	0.5	0.8	-	Available
ไม่มี	57.1	1.4	6.5	20.7	19.5	9.1	-	Not available
35-39 ชั่วโมง	177.7	3.1	76.4	22.4	57.6	18.3	-	35-39 hours
มี	0.4	-	-	0.2	0.1	0.1	-	Available
ไม่มี	177.3	3.1	76.4	22.2	57.5	18.2	-	Not available
40-49 ชั่วโมง	1,611.8	88.4	132.0	1,048.7	252.9	88.8	1.0	40-49 hours
มี	2.7	-	0.1	1.7	0.9	-	-	Available
ไม่มี	1,609.1	88.4	131.9	1,047.0	252.0	88.8	1.0	Not available
50 ชั่วโมงขึ้นไป	908.6	33.8	16.3	510.4	266.9	81.1	-	50 hours and over
มี	0.9	-	-	-	0.9	-	-	Available
ไม่มี	907.7	33.8	16.3	510.4	266.0	81.1	-	Not available

ตารางที่ 11 จำนวนผู้มีงานทำ จำแนกตามสถานภาพการทำงาน จำนวนชั่วโมงทำงานต่อสัปดาห์ การมีเวลาเหลือพอและต้องการทำงานเพิ่มขึ้น เพศ และเขตการปกครอง ภาคกลาง (ต่อ)

TABLE 11 EMPLOYED PERSONS BY WORK STATUS, HOURS WORKED PER WEEK, AVAILABILITY FOR ADDITIONAL WORK, SEX AND AREA, CENTRAL REGION(Contd.)

ไตรมาสที่ 2/2558 : Quarter 2/2015

ในเขตเทศบาล MUNICIPAL AREA

หน่วยเป็นพัน : In Thousands

จำนวนชั่วโมงทำงาน เพศ และ การมีเวลาเหลือพอ และต้องการทำงานเพิ่มขึ้น	รวม Total	สถานภาพการทำงาน Work Status						HOURS WORKED, SEX AND AVAILABILITY FOR ADDITIONAL WORK
		นายจ้าง Employer	ลูกจ้างรัฐบาล Government Employee	ลูกจ้างเอกชน Private Employee	ทำงานส่วนตัว Own Account Worker	ช่วยธุรกิจ ครอบครัว Unpaid Family Worker	การรวมกลุ่ม Members of Producers' Cooperatives	
ยอดรวม (หญิง)	2,461.6	34.5	245.5	1,339.0	529.1	312.9	0.5	TOTAL (FEMALE)
มี	11.5	-	0.2	6.5	2.7	2.2	-	Available
ไม่มี	2,450.0	34.5	245.4	1,332.5	526.4	310.8	0.5	Not available
มีงานประจำแต่ไม่ได้ทำงาน	12.9	0.8	3.7	3.3	5.0	-	-	With job not work
มี	1.7	-	-	0.3	1.5	-	-	Available
ไม่มี	11.1	0.8	3.7	3.1	3.6	-	-	Not available
1-9 ชั่วโมง	1.5	-	0.3	0.5	0.4	0.3	-	1-9 hours
มี	-	-	-	-	-	-	-	Available
ไม่มี	1.5	-	0.3	0.5	0.4	0.3	-	Not available
10-19 ชั่วโมง	12.8	0.0	2.9	2.8	4.2	3.0	-	10-19 hours
มี	0.8	-	-	0.8	-	-	-	Available
ไม่มี	12.0	0.0	2.9	2.0	4.2	3.0	-	Not available
20-29 ชั่วโมง	58.8	0.9	14.6	11.1	18.5	13.6	-	20-29 hours
มี	3.1	-	-	1.6	0.7	0.8	-	Available
ไม่มี	55.8	0.9	14.6	9.6	17.8	12.8	-	Not available
30-34 ชั่วโมง	64.9	1.0	5.0	24.5	16.1	18.2	0.1	30-34 hours
มี	0.6	-	-	0.6	-	-	-	Available
ไม่มี	64.4	1.0	5.0	24.0	16.1	18.2	0.1	Not available
35-39 ชั่วโมง	183.2	1.0	91.2	21.1	40.9	29.0	-	35-39 hours
มี	1.8	-	-	0.3	0.2	1.3	-	Available
ไม่มี	181.5	1.0	91.2	20.9	40.7	27.7	-	Not available
40-49 ชั่วโมง	1,374.2	14.7	118.4	917.5	202.6	120.6	0.4	40-49 hours
มี	3.2	-	0.2	2.6	0.3	0.0	-	Available
ไม่มี	1,371.0	14.7	118.2	914.9	202.3	120.6	0.4	Not available
50 ชั่วโมงขึ้นไป	753.2	16.0	9.6	358.1	241.4	128.2	-	50 hours and over
มี	0.4	-	-	0.4	-	-	-	Available
ไม่มี	752.8	16.0	9.6	357.7	241.4	128.2	-	Not available

ตารางที่ 11 จำนวนผู้มีงานทำ จำแนกตามสถานภาพการทำงาน จำนวนชั่วโมงทำงานต่อสัปดาห์ การมีเวลาเหลือพอและต้องการทำงานเพิ่มขึ้น เพศ และเขตการปกครอง ภาคกลาง (ต่อ)

TABLE 11 EMPLOYED PERSONS BY WORK STATUS, HOURS WORKED PER WEEK, AVAILABILITY FOR ADDITIONAL WORK, SEX AND AREA, CENTRAL REGION (Contd.)

ไตรมาสที่ 2/2558 : Quarter 2/2015

นอกเขตเทศบาล NON-MUNICIPAL AREA

หน่วยเป็นพัน : In Thousands

จำนวนชั่วโมงทำงาน เพศ และ การมีเวลาเหลือพอ และต้องการทำงานเพิ่มขึ้น	รวม	สถานภาพการทำงาน Work Status						HOURS WORKED, SEX AND AVAILABILITY FOR ADDITIONAL WORK
		นายจ้าง	ลูกจ้างรัฐบาล	ลูกจ้างเอกชน	ทำงานส่วนตัว	ช่วยธุรกิจ ครอบครัว	การรวมกลุ่ม Members of Producers' Cooperatives	
	Total	Employer	Government Employee	Private Employee	Own Account Worker	Unpaid Family Worker		
ยอดรวม (ชาย)	3,405.8	144.2	252.4	1,666.5	980.6	361.9	0.2	TOTAL (MALE)
มี	18.0	0.8	0.8	9.9	6.0	0.6	-	Available
ไม่มี	3,387.8	143.4	251.6	1,656.6	974.7	361.3	0.2	Not available
มีงานประจำแต่ไม่ได้ทำงาน	22.9	2.0	3.5	2.7	14.9	-	-	With job not work
มี	2.4	0.8	-	0.8	0.9	-	-	Available
ไม่มี	20.5	1.2	3.5	1.9	14.0	-	-	Not available
1-9 ชั่วโมง	4.5	-	2.0	1.1	0.8	0.6	-	1-9 hours
มี	-	-	-	-	-	-	-	Available
ไม่มี	4.5	-	2.0	1.1	0.8	0.6	-	Not available
10-19 ชั่วโมง	28.6	0.2	2.3	4.5	17.5	4.2	-	10-19 hours
มี	0.5	-	-	0.5	-	-	-	Available
ไม่มี	28.1	0.2	2.3	3.9	17.5	4.2	-	Not available
20-29 ชั่วโมง	142.9	5.7	14.9	26.1	66.0	30.2	-	20-29 hours
มี	3.8	-	-	1.9	1.6	0.3	-	Available
ไม่มี	139.2	5.7	14.9	24.2	64.4	29.9	-	Not available
30-34 ชั่วโมง	130.9	5.4	3.2	32.0	61.0	29.0	0.2	30-34 hours
มี	3.3	-	-	1.1	2.2	-	-	Available
ไม่มี	127.6	5.4	3.2	30.9	58.8	29.0	0.2	Not available
35-39 ชั่วโมง	312.6	9.0	80.7	42.9	123.8	56.1	-	35-39 hours
มี	0.9	-	0.3	0.1	0.4	0.3	-	Available
ไม่มี	311.6	9.0	80.4	42.8	123.5	55.9	-	Not available
40-49 ชั่วโมง	1,859.4	85.3	120.4	1,121.0	388.9	143.8	-	40-49 hours
มี	6.2	-	-	5.5	0.6	0.1	-	Available
ไม่มี	1,853.2	85.3	120.4	1,115.5	388.3	143.7	-	Not available
50 ชั่วโมงขึ้นไป	904.0	36.6	25.5	436.2	307.7	98.0	-	50 hours and over
มี	0.9	-	0.5	0.1	0.3	-	-	Available
ไม่มี	903.1	36.6	25.0	436.1	307.4	98.0	-	Not available

ตารางที่ 11 จำนวนผู้มีงานทำ จำแนกตามสถานภาพการทำงาน จำนวนชั่วโมงทำงานต่อสัปดาห์ การมีเวลาเหลือพอและต้องการทำงานเพิ่มขึ้น เพศ และเขตการปกครอง ภาคกลาง (ต่อ)

TABLE 11 EMPLOYED PERSONS BY WORK STATUS, HOURS WORKED PER WEEK, AVAILABILITY FOR ADDITIONAL WORK, SEX AND AREA, CENTRAL REGION (Contd.)

ไตรมาสที่ 2/2558 : Quarter 2/2015

นอกเขตเทศบาล NON-MUNICIPAL AREA

หน่วยเป็นพัน : In Thousands

จำนวนชั่วโมงทำงาน เพศ และ การมีเวลาเหลือพอ และต้องการทำงานเพิ่มขึ้น	รวม	สถานภาพการทำงาน Work Status						HOURS WORKED, SEX AND AVAILABILITY FOR ADDITIONAL WORK
		นายจ้าง	ลูกจ้างรัฐบาล	ลูกจ้างเอกชน	ทำงานส่วนตัว	ช่วยธุรกิจ ครอบครัว	การรวมกลุ่ม Members of Producers' Cooperatives	
	Total	Employer	Government Employee	Private Employee	Own Account Worker	Unpaid Family Worker		
ยอดรวม (หญิง)	2,845.7	39.1	254.1	1,326.5	683.2	541.8	1.0	TOTAL (FEMALE)
มี	21.1	-	0.5	11.5	6.5	2.6	-	Available
ไม่มี	2,824.6	39.1	253.6	1,315.0	676.7	539.1	1.0	Not available
มีงานประจำแต่ไม่ได้ทำงาน	18.5	-	5.1	5.9	7.5	-	-	With job not work
มี	1.4	-	-	-	1.4	-	-	Available
ไม่มี	17.2	-	5.1	5.9	6.2	-	-	Not available
1-9 ชั่วโมง	5.6	0.6	2.2	1.7	0.7	0.4	-	1-9 hours
มี	0.1	-	-	0.1	-	-	-	Available
ไม่มี	5.5	0.6	2.2	1.6	0.7	0.4	-	Not available
10-19 ชั่วโมง	27.8	0.1	2.9	4.8	8.5	11.4	-	10-19 hours
มี	1.6	-	-	0.6	0.4	0.6	-	Available
ไม่มี	26.3	0.1	2.9	4.3	8.1	10.9	-	Not available
20-29 ชั่วโมง	141.0	2.2	17.7	20.9	44.4	55.8	-	20-29 hours
มี	2.9	-	0.4	1.2	0.2	1.1	-	Available
ไม่มี	138.1	2.2	17.4	19.7	44.3	54.6	-	Not available
30-34 ชั่วโมง	125.5	1.9	5.9	36.7	41.8	39.2	-	30-34 hours
มี	3.0	-	-	1.2	1.4	0.4	-	Available
ไม่มี	122.4	1.9	5.9	35.4	40.4	38.8	-	Not available
35-39 ชั่วโมง	305.1	6.0	89.7	46.1	90.9	72.1	0.4	35-39 hours
มี	1.5	-	-	0.5	0.7	0.4	-	Available
ไม่มี	303.6	6.0	89.7	45.6	90.2	71.7	0.4	Not available
40-49 ชั่วโมง	1,506.8	16.9	114.4	890.3	259.0	225.6	0.7	40-49 hours
มี	10.1	-	0.1	7.8	2.1	0.2	-	Available
ไม่มี	1,496.7	16.9	114.3	882.5	256.9	225.4	0.7	Not available
50 ชั่วโมงขึ้นไป	715.5	11.5	16.2	320.0	230.4	137.4	-	50 hours and over
มี	0.5	-	-	0.1	0.4	-	-	Available
ไม่มี	715.0	11.5	16.2	319.9	230.0	137.4	-	Not available

ตารางที่ 12 จำนวนผู้มีงานทำ จำแนกตามกลุ่มอายุ จำนวนชั่วโมงทำงานต่อสัปดาห์ การมีเวลาเหลือพอและต้องการทำงานเพิ่มขึ้น ภาคกลาง

TABLE 12 EMPLOYED PERSONS BY AGE GROUP, HOURS WORKED PER WEEK, AVAILABILITY FOR ADDITIONAL WORK , CENTRAL REGION

ไตรมาสที่ 2/2558 : Quarter 2/2015

หน่วยเป็นพัน : In Thousands

จำนวนชั่วโมงทำงาน และ การมีเวลาเหลือพอ และต้องการทำงานเพิ่มขึ้น	รวม Total	กลุ่มอายุ Age Group								HOURS WORKED, AND AVAILABILITY FOR ADDITIONAL WORK
		15-19	20-24	25-29	30-34	35-39	40-49	50-59	>= 60	
ยอดรวม	11,549.2	230.7	964.1	1,442.3	1,569.6	1,581.4	2,864.1	1,986.9	910.2	TOTAL
มี	60.2	0.6	4.8	4.0	7.6	8.9	16.9	12.1	5.3	Available
ไม่มี	11,489.0	230.1	959.4	1,438.3	1,562.0	1,572.5	2,847.1	1,974.8	904.9	Not available
มีงานประจำแต่ไม่ได้ทำงาน	70.2	0.4	1.4	4.4	4.1	10.6	14.1	21.5	13.8	With job not work
มี	7.0	0.1	-	0.4	0.4	0.9	1.5	2.0	1.6	Available
ไม่มี	63.2	0.3	1.4	4.0	3.7	9.7	12.5	19.5	12.2	Not available
1-9 ชั่วโมง	12.6	0.1	0.6	1.0	1.0	2.1	1.6	3.1	3.1	1-9 hours
มี	0.4	-	-	-	-	0.1	0.2	0.1	-	Available
ไม่มี	12.2	0.1	0.6	1.0	1.0	2.0	1.4	3.0	3.1	Not available
10-19 ชั่วโมง	81.0	1.7	2.0	4.6	5.1	3.8	16.3	25.2	22.3	10-19 hours
มี	3.4	-	0.1	-	0.3	1.0	0.8	0.7	0.4	Available
ไม่มี	77.6	1.7	1.9	4.6	4.7	2.8	15.5	24.5	21.9	Not available
20-29 ชั่วโมง	393.0	14.6	22.2	28.3	27.7	36.1	90.0	94.0	80.1	20-29 hours
มี	11.0	0.5	1.1	0.8	1.4	0.7	3.0	2.2	1.3	Available
ไม่มี	382.0	14.1	21.1	27.5	26.3	35.4	87.0	91.8	78.8	Not available
30-34 ชั่วโมง	380.4	9.1	23.8	26.2	34.1	41.9	100.7	81.9	62.9	30-34 hours
มี	9.0	-	0.3	0.2	1.2	0.3	1.4	4.0	1.6	Available
ไม่มี	371.5	9.1	23.4	26.0	33.0	41.6	99.3	77.9	61.3	Not available
35-39 ชั่วโมง	978.6	16.4	60.3	88.5	92.7	123.5	246.1	230.7	120.2	35-39 hours
มี	4.6	-	0.6	-	0.4	0.4	2.5	0.4	0.4	Available
ไม่มี	974.0	16.4	59.8	88.5	92.4	123.2	243.7	230.3	119.8	Not available
40-49 ชั่วโมง	6,352.2	133.1	557.0	853.2	933.3	896.6	1,602.2	1,015.8	361.0	40-49 hours
มี	22.2	-	2.6	2.7	3.2	5.4	6.3	2.0	-	Available
ไม่มี	6,330.0	133.1	554.4	850.5	930.1	891.2	1,596.0	1,013.8	361.0	Not available
50 ชั่วโมงขึ้นไป	3,281.2	55.4	296.7	436.2	471.6	466.8	793.1	514.7	246.8	50 hours and over
มี	2.7	-	-	-	0.7	0.1	1.3	0.6	-	Available
ไม่มี	3,278.6	55.4	296.7	436.2	470.9	466.7	791.8	514.1	246.8	Not available

ตารางที่ 12 จำนวนผู้มีงานทำ จำแนกตามกลุ่มอายุ จำนวนชั่วโมงทำงานต่อสัปดาห์ การมีเวลาเหลือพอและต้องการทำงานเพิ่มขึ้น และเพศ ภาคกลาง

TABLE 12 EMPLOYED PERSONS BY AGE GROUP, HOURS WORKED PER WEEK, AVAILABILITY FOR ADDITIONAL WORK AND SEX , CENTRAL REGION

ไตรมาสที่ 2/2558 : Quarter 2/2015

หน่วยเป็นพัน : In Thousands

จำนวนชั่วโมงทำงาน	รวม	กลุ่มอายุ Age Group								HOURS WORKED,
เพศ และ										SEX AND
การมีเวลาเหลือพอ	Total	15-19	20-24	25-29	30-34	35-39	40-49	50-59	>= 60	AVAILABILITY FOR
และต้องการทำงานเพิ่มขึ้น										ADDITIONAL WORK
ชาย	6,241.9	141.7	548.1	784.9	830.2	838.7	1,512.7	1,073.2	512.3	TOTAL(MALE)
มี	27.6	0.6	3.5	2.9	3.9	3.0	5.6	4.8	3.4	Available
ไม่มี	6,214.4	141.1	544.7	782.1	826.4	835.7	1,507.1	1,068.5	508.9	Not available
มีงานประจำแต่ไม่ได้ทำงาน	38.9	0.4	1.2	3.0	1.4	5.5	6.4	11.9	9.1	With job not work
มี	3.9	0.1	-	0.4	0.4	0.9	0.3	0.8	1.0	Available
ไม่มี	35.0	0.3	1.2	2.6	1.1	4.6	6.1	11.0	8.1	Not available
1-9 ชั่วโมง	5.5	0.1	0.5	0.5	0.7	0.4	0.6	1.4	1.4	1-9 hours
มี	0.3	-	-	-	-	0.1	0.2	-	-	Available
ไม่มี	5.2	0.1	0.5	0.5	0.7	0.2	0.5	1.4	1.4	Not available
10-19 ชั่วโมง	40.3	0.8	1.0	3.0	2.2	2.0	8.1	10.4	12.8	10-19 hours
มี	1.0	-	-	-	-	0.3	0.2	0.4	0.2	Available
ไม่มี	39.3	0.8	1.0	3.0	2.2	1.7	7.9	10.0	12.7	Not available
20-29 ชั่วโมง	193.2	8.0	12.7	15.7	13.1	18.6	42.6	43.2	39.4	20-29 hours
มี	5.1	0.5	0.4	0.5	0.6	0.7	1.3	0.5	0.6	Available
ไม่มี	188.1	7.5	12.3	15.2	12.4	18.0	41.3	42.7	38.8	Not available
30-34 ชั่วโมง	190.1	5.7	15.5	17.8	17.3	20.3	42.4	38.9	32.2	30-34 hours
มี	5.4	-	0.3	0.2	1.1	0.3	0.8	1.3	1.3	Available
ไม่มี	184.7	5.7	15.1	17.6	16.3	20.0	41.6	37.6	30.9	Not available
35-39 ชั่วโมง	490.3	12.2	32.4	45.8	43.3	57.1	117.7	112.7	69.2	35-39 hours
มี	1.3	-	0.4	-	0.1	0.2	0.2	0.1	0.3	Available
ไม่มี	489.0	12.2	31.9	45.8	43.2	56.9	117.5	112.6	68.9	Not available
40-49 ชั่วโมง	3,471.2	85.1	312.1	460.5	487.6	476.5	866.7	573.1	209.6	40-49 hours
มี	8.8	-	2.3	1.8	1.0	0.5	2.1	1.1	-	Available
ไม่มี	3,462.3	85.1	309.7	458.7	486.6	476.0	864.6	572.0	209.6	Not available
50 ชั่วโมงขึ้นไป	1,812.5	29.5	173.0	238.7	264.7	258.2	428.3	281.7	138.5	50 hours and over
มี	1.8	-	-	-	0.7	-	0.5	0.6	-	Available
ไม่มี	1,810.8	29.5	173.0	238.7	264.0	258.2	427.8	281.1	138.5	Not available
หญิง	5,307.3	89.0	416.0	657.4	739.3	742.7	1,351.4	913.6	397.9	TOTAL(FEMALE)
มี	32.6	-	1.3	1.1	3.7	6.0	11.3	7.3	1.9	Available
ไม่มี	5,274.7	89.0	414.7	656.2	735.6	736.8	1,340.0	906.3	396.0	Not available
มีงานประจำแต่ไม่ได้ทำงาน	31.4	-	0.2	1.4	2.7	5.1	7.6	9.6	4.8	With job not work
มี	3.1	-	-	-	0.1	-	1.2	1.2	0.6	Available
ไม่มี	28.3	-	0.2	1.4	2.6	5.1	6.4	8.4	4.1	Not available
1-9 ชั่วโมง	7.1	-	0.2	0.5	0.3	1.8	0.9	1.7	1.7	1-9 hours
มี	0.1	-	-	-	-	-	-	0.1	-	Available
ไม่มี	7.0	-	0.2	0.5	0.3	1.8	0.9	1.6	1.7	Not available
10-19 ชั่วโมง	40.6	0.8	1.1	1.6	2.9	1.8	8.2	14.8	9.5	10-19 hours
มี	2.3	-	0.1	-	0.3	0.7	0.6	0.3	0.2	Available
ไม่มี	38.3	0.8	0.9	1.6	2.5	1.1	7.6	14.5	9.3	Not available
20-29 ชั่วโมง	199.8	6.6	9.6	12.6	14.7	17.4	47.4	50.9	40.7	20-29 hours
มี	5.9	-	0.8	0.3	0.8	-	1.7	1.7	0.7	Available
ไม่มี	193.9	6.6	8.8	12.3	13.9	17.4	45.8	49.1	40.0	Not available
30-34 ชั่วโมง	190.4	3.5	8.3	8.4	16.8	21.5	58.3	43.0	30.7	30-34 hours
มี	3.6	-	-	-	0.1	-	0.5	2.7	0.3	Available
ไม่มี	186.8	3.5	8.3	8.4	16.7	21.5	57.8	40.3	30.4	Not available
35-39 ชั่วโมง	488.3	4.2	28.0	42.7	49.4	66.5	128.4	118.0	51.0	35-39 hours
มี	3.3	-	0.1	-	0.3	0.2	2.3	0.3	0.1	Available
ไม่มี	485.0	4.2	27.9	42.7	49.2	66.3	126.1	117.7	50.9	Not available
40-49 ชั่วโมง	2,881.0	48.0	245.0	392.7	445.7	420.1	735.6	442.7	151.4	40-49 hours
มี	13.3	-	0.3	0.8	2.2	4.9	4.2	1.0	-	Available
ไม่มี	2,867.7	48.0	244.7	391.8	443.5	415.2	731.4	441.8	151.4	Not available
50 ชั่วโมงขึ้นไป	1,468.7	25.9	123.7	197.5	206.9	208.6	364.8	233.0	108.3	50 hours and over
มี	0.9	-	-	-	-	0.1	0.8	-	-	Available
ไม่มี	1,467.8	25.9	123.7	197.5	206.9	208.5	364.0	233.0	108.3	Not available

ตารางที่ 12 จำนวนผู้มีงานทำ จำแนกตามกลุ่มอายุ จำนวนชั่วโมงทำงานต่อสัปดาห์ การมีเวลาเหลือพอและต้องการทำงานเพิ่มขึ้น เพศ และเขตการปกครอง ภาคกลาง (ต่อ)

TABLE 12 EMPLOYED PERSONS BY AGE GROUP, HOURS WORKED PER WEEK, AVAILABILITY FOR ADDITIONAL WORK, SEX AND AREA, CENTRAL REGION (Contd.)

ไตรมาสที่ 2/2558 : Quarter 2/2015

ในเขตเทศบาล MUNICIPAL AREA

หน่วยเป็นพัน : In Thousands

จำนวนชั่วโมงทำงาน เพศ และ การมีเวลาเหลือพอ และต้องการทำงานเพิ่มขึ้น	รวม Total	กลุ่มอายุ Age Group								HOURS WORKED, SEX AND AVAILABILITY FOR ADDITIONAL WORK
		15-19	20-24	25-29	30-34	35-39	40-49	50-59	>= 60	
ยอดรวม(ชาย)	2,836.2	48.9	242.3	374.5	402.0	397.0	704.4	479.3	187.9	TOTAL(MALE)
มี	9.6	0.4	0.2	1.9	1.5	1.2	2.0	1.7	0.7	Available
ไม่มี	2,826.6	48.5	242.1	372.6	400.5	395.9	702.4	477.6	187.1	Not available
มีงานประจำแต่ไม่ได้ทำงาน	15.9	0.4	0.8	1.3	0.4	2.4	2.5	5.2	3.1	With job not work
มี	1.5	0.1	-	0.2	0.2	0.2	0.2	0.3	0.2	Available
ไม่มี	14.5	0.3	0.8	1.1	0.2	2.1	2.2	4.9	2.8	Not available
1-9 ชั่วโมง	1.0	-	-	-	-	0.4	0.2	0.5	-	1-9 hours
มี	0.3	-	-	-	-	0.1	0.2	-	-	Available
ไม่มี	0.7	-	-	-	-	0.2	-	0.5	-	Not available
10-19 ชั่วโมง	11.7	0.5	0.6	1.2	0.4	0.9	2.4	2.8	2.8	10-19 hours
มี	0.5	-	-	-	-	0.3	0.2	-	-	Available
ไม่มี	11.2	0.5	0.6	1.2	0.4	0.6	2.2	2.8	2.8	Not available
20-29 ชั่วโมง	50.3	1.5	2.5	4.2	2.6	4.7	12.1	12.1	10.6	20-29 hours
มี	1.3	0.3	-	0.2	-	0.2	0.3	0.1	0.3	Available
ไม่มี	49.0	1.3	2.5	4.0	2.6	4.5	11.7	12.0	10.4	Not available
30-34 ชั่วโมง	59.2	1.3	5.5	3.6	7.2	7.1	11.8	13.5	9.2	30-34 hours
มี	2.1	-	-	-	0.6	0.3	0.4	0.7	0.1	Available
ไม่มี	57.1	1.3	5.5	3.6	6.5	6.9	11.4	12.8	9.1	Not available
35-39 ชั่วโมง	177.7	3.7	9.6	15.9	16.4	21.0	43.0	50.8	17.3	35-39 hours
มี	0.4	-	0.2	-	-	-	-	0.1	0.1	Available
ไม่มี	177.3	3.7	9.4	15.9	16.4	21.0	43.0	50.8	17.2	Not available
40-49 ชั่วโมง	1,611.8	26.7	133.2	218.9	245.4	229.8	418.8	264.4	74.5	40-49 hours
มี	2.7	-	-	1.6	-	0.1	0.4	0.6	-	Available
ไม่มี	1,609.1	26.7	133.2	217.3	245.4	229.7	418.4	263.8	74.5	Not available
50 ชั่วโมงขึ้นไป	908.6	14.6	90.0	129.6	129.6	130.8	213.7	130.0	70.3	50 hours and over
มี	0.9	-	-	-	0.7	-	0.2	-	-	Available
ไม่มี	907.7	14.6	90.0	129.6	128.9	130.8	213.5	130.0	70.3	Not available



ตารางที่ 12 จำนวนผู้มีงานทำ จำแนกตามกลุ่มอายุ จำนวนชั่วโมงทำงานต่อสัปดาห์ การมีเวลาเหลือพอและต้องการทำงานเพิ่มขึ้น เพศ และเขตการปกครอง ภาคกลาง (ต่อ)

TABLE 12 EMPLOYED PERSONS BY AGE GROUP, HOURS WORKED PER WEEK, AVAILABILITY FOR ADDITIONAL WORK, SEX AND AREA, CENTRAL REGION (Contd.)

ไตรมาสที่ 2/2558 : Quarter 2/2015

ในเขตเทศบาล MUNICIPAL AREA

หน่วยเป็นพัน : In Thousands

จำนวนชั่วโมงทำงาน เพศ และ การมีเวลาเหลือพอ และต้องการทำงานเพิ่มขึ้น	รวม Total	กลุ่มอายุ Age Group								HOURS WORKED, SEX AND AVAILABILITY FOR ADDITIONAL WORK
		15-19	20-24	25-29	30-34	35-39	40-49	50-59	>= 60	
ยอดรวม(หญิง)	2,461.6	39.6	202.1	323.1	366.5	357.6	620.3	394.9	157.6	TOTAL(FEMALE)
มี	11.5	-	0.7	0.6	2.0	1.1	3.2	2.6	1.4	Available
ไม่มี	2,450.0	39.6	201.4	322.5	364.5	356.5	617.1	392.3	156.2	Not available
มีงานประจำแต่ไม่ได้ทำงาน	12.9	-	-	0.3	0.7	1.3	2.7	5.3	2.7	With job not work
มี	1.7	-	-	-	-	-	0.4	0.9	0.5	Available
ไม่มี	11.1	-	-	0.3	0.7	1.3	2.3	4.4	2.2	Not available
1-9 ชั่วโมง	1.5	-	0.2	-	-	0.2	0.3	0.2	0.7	1-9 hours
มี	-	-	-	-	-	-	-	-	-	Available
ไม่มี	1.5	-	0.2	-	-	0.2	0.3	0.2	0.7	Not available
10-19 ชั่วโมง	12.8	0.1	0.3	0.6	0.6	1.0	2.1	4.6	3.6	10-19 hours
มี	0.8	-	0.1	-	-	0.2	0.2	0.1	0.1	Available
ไม่มี	12.0	0.1	0.2	0.6	0.6	0.7	1.9	4.5	3.5	Not available
20-29 ชั่วโมง	58.8	2.7	3.3	5.4	5.6	4.4	13.2	12.1	12.2	20-29 hours
มี	3.1	-	0.2	0.3	0.8	-	0.4	0.9	0.6	Available
ไม่มี	55.8	2.7	3.1	5.1	4.8	4.4	12.8	11.3	11.7	Not available
30-34 ชั่วโมง	64.9	0.8	4.6	2.3	8.3	8.3	19.0	12.5	9.1	30-34 hours
มี	0.6	-	-	-	-	-	-	0.4	0.1	Available
ไม่มี	64.4	0.8	4.6	2.3	8.3	8.3	19.0	12.1	9.0	Not available
35-39 ชั่วโมง	183.2	1.3	11.8	17.7	16.7	28.1	46.8	44.1	16.7	35-39 hours
มี	1.8	-	0.1	-	-	0.1	1.4	0.1	0.1	Available
ไม่มี	181.5	1.3	11.7	17.7	16.7	28.0	45.5	44.0	16.6	Not available
40-49 ชั่วโมง	1,374.2	22.7	120.0	197.0	228.3	203.4	353.4	192.7	56.8	40-49 hours
มี	3.2	-	0.3	0.3	1.3	0.8	0.4	0.2	-	Available
ไม่มี	1,371.0	22.7	119.7	196.7	227.0	202.6	353.0	192.5	56.8	Not available
50 ชั่วโมงขึ้นไป	753.2	12.0	62.0	99.8	106.4	111.1	182.8	123.4	55.8	50 hours and over
มี	0.4	-	-	-	-	-	0.4	-	-	Available
ไม่มี	752.8	12.0	62.0	99.8	106.4	111.1	182.3	123.4	55.8	Not available

ตารางที่ 12 จำนวนผู้มีงานทำ จำแนกตามกลุ่มอายุ จำนวนชั่วโมงทำงานต่อสัปดาห์ การมีเวลาเหลือพอและต้องการทำงานเพิ่มขึ้น เพศ และเขตการปกครอง ภาคกลาง (ต่อ)

TABLE 12 EMPLOYED PERSONS BY AGE GROUP, HOURS WORKED PER WEEK, AVAILABILITY FOR ADDITIONAL WORK, SEX AND AREA, CENTRAL REGION (Contd.)

ไตรมาสที่ 2/2558 : Quarter 2/2015

นอกเขตเทศบาล NON-MUNICIPAL AREA

หน่วยเป็นพัน : In Thousands

จำนวนชั่วโมงทำงาน เพศ และ การมีเวลาเหลือพอ และต้องการทำงานเพิ่มขึ้น	รวม	กลุ่มอายุ Age Group								HOURS WORKED, SEX AND AVAILABILITY FOR ADDITIONAL WORK
	Total	15-19	20-24	25-29	30-34	35-39	40-49	50-59	>= 60	
ยอดรวม(ชาย)	3,405.8	92.9	305.9	410.4	428.3	441.6	808.4	593.9	324.4	TOTAL(MALE)
มี	18.0	0.3	3.3	0.9	2.4	1.8	3.6	3.1	2.7	Available
ไม่มี	3,387.8	92.6	302.6	409.5	425.9	439.8	804.7	590.9	321.8	Not available
มีงานประจำแต่ไม่ได้ทำงาน	22.9	-	0.4	1.7	1.1	3.1	4.0	6.7	6.0	With job not work
มี	2.4	-	-	0.2	0.2	0.7	0.1	0.5	0.7	Available
ไม่มี	20.5	-	0.4	1.5	0.9	2.4	3.9	6.2	5.3	Not available
1-9 ชั่วโมง	4.5	0.1	0.5	0.5	0.7	-	0.5	0.9	1.4	1-9 hours
มี	-	-	-	-	-	-	-	-	-	Available
ไม่มี	4.5	0.1	0.5	0.5	0.7	-	0.5	0.9	1.4	Not available
10-19 ชั่วโมง	28.6	0.3	0.4	1.8	1.8	1.1	5.7	7.6	10.0	10-19 hours
มี	0.5	-	-	-	-	-	-	0.4	0.2	Available
ไม่มี	28.1	0.3	0.4	1.8	1.8	1.1	5.7	7.2	9.8	Not available
20-29 ชั่วโมง	142.9	6.5	10.2	11.5	10.5	14.0	30.5	31.1	28.8	20-29 hours
มี	3.8	0.3	0.4	0.3	0.6	0.5	0.9	0.4	0.4	Available
ไม่มี	139.2	6.2	9.8	11.2	9.8	13.4	29.5	30.7	28.4	Not available
30-34 ชั่วโมง	130.9	4.4	9.9	14.3	10.2	13.2	30.6	25.4	23.0	30-34 hours
มี	3.3	-	0.3	0.2	0.4	0.0	0.5	0.7	1.2	Available
ไม่มี	127.6	4.4	9.6	14.1	9.7	13.2	30.2	24.7	21.8	Not available
35-39 ชั่วโมง	312.6	8.5	22.8	29.9	26.9	36.0	74.7	61.8	51.9	35-39 hours
มี	0.9	-	0.3	-	0.1	0.2	0.2	-	0.2	Available
ไม่มี	311.6	8.5	22.5	29.9	26.8	35.9	74.6	61.8	51.7	Not available
40-49 ชั่วโมง	1,859.4	58.3	178.8	241.6	242.2	246.7	447.8	308.8	135.1	40-49 hours
มี	6.2	-	2.3	0.3	1.0	0.4	1.7	0.5	-	Available
ไม่มี	1,853.2	58.3	176.5	241.4	241.2	246.3	446.2	308.3	135.1	Not available
50 ชั่วโมงขึ้นไป	904.0	14.8	83.0	109.2	135.0	127.5	214.6	151.7	68.2	50 hours and over
มี	0.9	-	-	-	-	-	0.3	0.6	-	Available
ไม่มี	903.1	14.8	83.0	109.2	135.0	127.5	214.3	151.1	68.2	Not available

ตารางที่ 12 จำนวนผู้มีงานทำ จำแนกตามกลุ่มอายุ จำนวนชั่วโมงทำงานต่อสัปดาห์ การมีเวลาเหลือพอและต้องการทำงานเพิ่มขึ้น เพศ และเขตการปกครอง ภาคกลาง (ต่อ)

TABLE 12 EMPLOYED PERSONS BY AGE GROUP, HOURS WORKED PER WEEK, AVAILABILITY FOR ADDITIONAL WORK, SEX AND AREA, CENTRAL REGION (Contd.)

ไตรมาสที่ 2/2558 : Quarter 2/2015

นอกเขตเทศบาล NON-MUNICIPAL AREA

หน่วยเป็นพัน : In Thousands

จำนวนชั่วโมงทำงาน เพศ และ การมีเวลาเหลือพอ และต้องการทำงานเพิ่มขึ้น	รวม Total	กลุ่มอายุ Age Group								HOURS WORKED, SEX AND AVAILABILITY FOR ADDITIONAL WORK
		15-19	20-24	25-29	30-34	35-39	40-49	50-59	>= 60	
ยอดรวม(หญิง)	2,845.7	49.4	213.9	334.3	372.9	385.2	731.1	518.8	240.3	TOTAL(FEMALE)
มี	21.1	-	0.6	0.6	1.7	4.9	8.2	4.7	0.5	Available
ไม่มี	2,824.6	49.4	213.3	333.7	371.1	380.3	722.9	514.1	239.8	Not available
มีงานประจำแต่ไม่ได้ทำงาน	18.5	-	0.2	1.2	2.0	3.9	5.0	4.3	2.1	With job not work
มี	1.4	-	-	-	0.1	-	0.8	0.3	0.2	Available
ไม่มี	17.2	-	0.2	1.2	1.9	3.9	4.2	4.0	1.9	Not available
1-9 ชั่วโมง	5.6	-	-	0.5	0.3	1.6	0.7	1.5	1.1	1-9 hours
มี	0.1	-	-	-	-	-	-	0.1	-	Available
ไม่มี	5.5	-	-	0.5	0.3	1.6	0.7	1.4	1.1	Not available
10-19 ชั่วโมง	27.8	0.8	0.8	1.0	2.3	0.8	6.1	10.2	5.9	10-19 hours
มี	1.6	-	-	-	0.3	0.5	0.4	0.2	0.1	Available
ไม่มี	26.3	0.8	0.8	1.0	2.0	0.3	5.7	10.0	5.8	Not available
20-29 ชั่วโมง	141.0	3.9	6.3	7.3	9.1	13.1	34.2	38.7	28.4	20-29 hours
มี	2.9	-	0.6	-	-	-	1.3	0.9	0.1	Available
ไม่มี	138.1	3.9	5.7	7.3	9.1	13.1	32.9	37.9	28.3	Not available
30-34 ชั่วโมง	125.5	2.7	3.7	6.0	8.5	13.2	39.3	30.4	21.6	30-34 hours
มี	3.0	-	-	-	0.1	-	0.5	2.3	0.1	Available
ไม่มี	122.4	2.7	3.7	6.0	8.4	13.2	38.8	28.2	21.4	Not available
35-39 ชั่วโมง	305.1	2.9	16.2	25.0	32.7	38.4	81.6	73.9	34.3	35-39 hours
มี	1.5	-	-	-	0.3	0.1	1.0	0.2	-	Available
ไม่มี	303.6	2.9	16.2	25.0	32.4	38.3	80.7	73.8	34.3	Not available
40-49 ชั่วโมง	1,506.8	25.3	125.0	195.7	217.4	216.7	382.1	250.1	94.6	40-49 hours
มี	10.1	-	-	0.6	0.9	4.1	3.7	0.8	-	Available
ไม่มี	1,496.7	25.3	125.0	195.1	216.4	212.6	378.4	249.3	94.6	Not available
50 ชั่วโมงขึ้นไป	715.5	13.9	61.7	97.7	100.6	97.5	182.1	109.6	52.5	50 hours and over
มี	0.5	-	-	-	-	0.1	0.4	-	-	Available
ไม่มี	715.0	13.9	61.7	97.7	100.6	97.4	181.7	109.6	52.5	Not available

ตารางที่ 13 จำนวนผู้ว่างงาน ที่หางานทำ จำแนกตามระยะเวลาที่หางานทำ ระดับการศึกษาที่สำเร็จ ภาคกลาง

TABLE 13 UNEMPLOYED PERSONS, SEEKING JOP BY DURATION OF SEEKING JOP, LEVEL OF EDUCATIONAL ATTAINMENT , CENTRAL REGION

ไตรมาสที่ 2/2558 : Quarter 2/2015

หน่วยเป็นคน : Person

ระดับการศึกษาที่สำเร็จ	รวม Total	ระยะเวลาที่หางานทำ Duration of seeking jop						ไม่ทราบ Unknown	LEVEL OF EDUCATIONAL ATTAINMENT
		< 1 เดือน Month	1 - 2.9 เดือน Months	3 - 5.9 เดือน Months	6 - 8.9 เดือน Months	9 - 11.9 เดือน Months	>=12 เดือน Months		
ยอดรวม	26,225	16,345	7,390	1,882	-	607	-	-	TOTAL
1. ไม่มีการศึกษา	2,435	1,828	-	-	-	607	-	-	No education
2. ต่ำกว่าประถมศึกษา	460	311	150	-	-	-	-	-	Less than Elementary
3. ประถมศึกษา	1,687	646	1,042	-	-	-	-	-	Elementary
4. มัธยมศึกษาตอนต้น	5,461	3,780	1,252	429	-	-	-	-	Lower Secondary
5. มัธยมศึกษาตอนปลาย	7,519	4,742	2,311	466	-	-	-	-	Upper Secondary Level
สายสามัญ	6,383	3,859	2,311	214	-	-	-	-	General/Academic
สายอาชีวศึกษา	1,136	884	-	252	-	-	-	-	Vocational
สายวิชาการศึกษา	-	-	-	-	-	-	-	-	Teacher Training
6. อุดมศึกษา	8,270	4,646	2,636	987	-	-	-	-	Higher Level
สายวิชาการ	5,954	4,160	1,116	678	-	-	-	-	Academic
สายวิชาชีพ	1,465	486	789	191	-	-	-	-	Higher Technical Education
สายวิชาการศึกษา	851	-	732	118	-	-	-	-	Teacher Training
7. อื่นๆ <sup>1/</sup>	392	392	-	-	-	-	-	-	Others <sup>1/</sup>
8. ไม่ทราบ	-	-	-	-	-	-	-	-	Unknown

<sup>1/</sup> รวมอาชีวะระยะสั้น <sup>1/</sup> Including Short Course Vocational

ตารางที่ 13 จำนวนผู้ว่างงาน ที่หางานทำ จำแนกตามระยะเวลาที่หางานทำ ระดับการศึกษาที่สำเร็จ และเพศ ภาคกลาง

TABLE 13 UNEMPLOYED PERSONS, SEEKING JOP BY DURATION OF SEEKING JOP, LEVEL OF EDUCATIONAL ATTAINMENT AND SEX, CENTRAL REGION

ไตรมาสที่ 2/2558 : Quarter 2/2015

ระดับการศึกษาที่สำเร็จ	รวม	ระยะเวลาที่หางานทำ Duration of seeking jop						ไม่ทราบ	LEVEL OF EDUCATIONAL ATTAINMENT
		< 1 เดือน	1 - 2.9 เดือน	3 - 5.9 เดือน	6 - 8.9 เดือน	9 - 11.9 เดือน	>=12 เดือน		
	Total	Month	Months	Months	Months	Months	Months	Unknown	
<b>ชาย</b>	<b>13,776</b>	<b>8,586</b>	<b>4,570</b>	<b>620</b>	<b>-</b>	<b>-</b>	<b>-</b>	<b>-</b>	<b>MALE</b>
ไม่มีการศึกษา	1,828	1,828	-	-	-	-	-	-	No education
ต่ำกว่าประถมศึกษา	460	311	150	-	-	-	-	-	Less than Elementary
ประถมศึกษา	1,495	646	849	-	-	-	-	-	Elementary
มัธยมศึกษาตอนต้น	4,440	3,576	435	429	-	-	-	-	Lower Secondary
มัธยมศึกษาตอนปลาย	2,826	648	2,178	-	-	-	-	-	Upper Secondary Level
สายสามัญ	2,499	321	2,178	-	-	-	-	-	General/Academic
สายอาชีวศึกษา	326	326	-	-	-	-	-	-	Vocational
สายวิชาการศึกษา	-	-	-	-	-	-	-	-	Teacher Training
อุดมศึกษา	2,335	1,187	957	191	-	-	-	-	Higher Level
สายวิชาการ	870	701	169	-	-	-	-	-	Academic
สายวิชาชีพ	1,465	486	789	191	-	-	-	-	Higher Technical Education
สายวิชาการศึกษา	-	-	-	-	-	-	-	-	Teacher Training
อื่นๆ 1/	392	392	-	-	-	-	-	-	Others <sup>1/</sup>
ไม่ทราบ	-	-	-	-	-	-	-	-	Unknown
<b>หญิง</b>	<b>12,449</b>	<b>7,759</b>	<b>2,821</b>	<b>1,263</b>	<b>-</b>	<b>607</b>	<b>-</b>	<b>-</b>	<b>FEMALE</b>
ไม่มีการศึกษา	607	-	-	-	-	607	-	-	No education
ต่ำกว่าประถมศึกษา	-	-	-	-	-	-	-	-	Less than Elementary
ประถมศึกษา	192	-	192	-	-	-	-	-	Elementary
มัธยมศึกษาตอนต้น	1,021	204	817	-	-	-	-	-	Lower Secondary
มัธยมศึกษาตอนปลาย	4,693	4,095	132	466	-	-	-	-	Upper Secondary Level
สายสามัญ	3,884	3,537	132	214	-	-	-	-	General/Academic
สายอาชีวศึกษา	809	557	-	252	-	-	-	-	Vocational
สายวิชาการศึกษา	-	-	-	-	-	-	-	-	Teacher Training
อุดมศึกษา	5,935	3,459	1,679	797	-	-	-	-	Higher Level
สายวิชาการ	5,084	3,459	947	678	-	-	-	-	Academic
สายวิชาชีพ	-	-	-	-	-	-	-	-	Higher Technical Education
สายวิชาการศึกษา	851	-	732	118	-	-	-	-	Teacher Training
อื่นๆ 1/	-	-	-	-	-	-	-	-	Others <sup>1/</sup>
ไม่ทราบ	-	-	-	-	-	-	-	-	Unknown

1/ รวมอาชีวระยะสั้น 1/ Including Short Course Vocational

ตารางที่ 13 จำนวนผู้ว่างงาน ที่ทำงานทำ จำแนกตามระยะเวลาที่ทำงานทำ ระดับการศึกษาที่สำเร็จ เพศ และเขตการปกครอง ภาคกลาง (ต่อ)

TABLE 13 UNEMPLOYED PERSONS, SEEKING JOP BY DURATION OF SEEKING JOP, LEVEL OF EDUCATIONAL ATTAINMENT, SEX AND AREA, CENTRAL REGION (Contd.)

ไตรมาสที่ 2/2558 : Quarter 2/2015

ในเขตเทศบาล MUNICIPAL AREA

ระดับการศึกษาที่สำเร็จ	รวม Total	ระยะเวลาที่ทำงานทำ Duration of seeking jop						ไม่ทราบ Unknown	LEVEL OF EDUCATIONAL ATTAINMENT
		< 1 เดือน Month	1 - 2.9 เดือน Months	3 - 5.9 เดือน Months	6 - 8.9 เดือน Months	9 - 11.9 เดือน Months	>=12 เดือน Months		
ยอดรวม	15,340	10,778	4,001	561	-	-	-	-	TOTAL
ชาย	6,565	3,019	3,355	191	-	-	-	-	MALE
ไม่มีการศึกษา	-	-	-	-	-	-	-	-	No education
ต่ำกว่าประถมศึกษา	460	311	150	-	-	-	-	-	Less than Elementary
ประถมศึกษา	695	646	50	-	-	-	-	-	Elementary
มัธยมศึกษาตอนต้น	1,194	1,004	189	-	-	-	-	-	Lower Secondary
มัธยมศึกษาตอนปลาย	2,504	326	2,178	-	-	-	-	-	Upper Secondary Level
สายสามัญ	2,178	-	2,178	-	-	-	-	-	General/Academic
สายอาชีวศึกษา	326	326	-	-	-	-	-	-	Vocational
สายวิชาการศึกษา	-	-	-	-	-	-	-	-	Teacher Training
อุดมศึกษา	1,319	340	789	191	-	-	-	-	Higher Level
สายวิชาการ	-	-	-	-	-	-	-	-	Academic
สายวิชาชีพ	1,319	340	789	191	-	-	-	-	Higher Technical Education
สายวิชาการศึกษา	-	-	-	-	-	-	-	-	Teacher Training
อื่นๆ 1/	392	392	-	-	-	-	-	-	Others <sup>1/</sup>
ไม่ทราบ	-	-	-	-	-	-	-	-	Unknown
หญิง	8,775	7,759	646	370	-	-	-	-	FEMALE
ไม่มีการศึกษา	-	-	-	-	-	-	-	-	No education
ต่ำกว่าประถมศึกษา	-	-	-	-	-	-	-	-	Less than Elementary
ประถมศึกษา	192	-	192	-	-	-	-	-	Elementary
มัธยมศึกษาตอนต้น	526	204	321	-	-	-	-	-	Lower Secondary
มัธยมศึกษาตอนปลาย	4,479	4,095	132	252	-	-	-	-	Upper Secondary Level
สายสามัญ	3,670	3,537	132	-	-	-	-	-	General/Academic
สายอาชีวศึกษา	809	557	-	252	-	-	-	-	Vocational
สายวิชาการศึกษา	-	-	-	-	-	-	-	-	Teacher Training
อุดมศึกษา	3,578	3,459	-	118	-	-	-	-	Higher Level
สายวิชาการ	3,459	3,459	-	-	-	-	-	-	Academic
สายวิชาชีพ	-	-	-	-	-	-	-	-	Higher Technical Education
สายวิชาการศึกษา	118	-	-	118	-	-	-	-	Teacher Training
อื่นๆ 1/	-	-	-	-	-	-	-	-	Others <sup>1/</sup>
ไม่ทราบ	-	-	-	-	-	-	-	-	Unknown

1/ รวมอาชีวระยะสั้น

1/ Including Short Course Vocational

ตารางที่ 13 จำนวนผู้ว่างงาน ที่ทำงานทำ จำแนกตามระยะเวลาที่ทำงานทำ ระดับการศึกษาที่สำเร็จ เพศ และเขตการปกครอง ภาคกลาง (ต่อ)

TABLE 13 UNEMPLOYED PERSONS, SEEKING JOP BY DURATION OF SEEKING JOP, LEVEL OF EDUCATIONAL ATTAINMENT, SEX AND AREA, CENTRAL REGION (Contd.)

ไตรมาสที่ 2/2558 : Quarter 2/2015

นอกเขตเทศบาล NON-MUNICIPAL AREA

ระดับการศึกษาที่สำเร็จ	รวม Total	ระยะเวลาที่ทำงานทำ Duration of seeking jop						ไม่ทราบ Unknown	LEVEL OF EDUCATIONAL ATTAINMENT
		< 1 เดือน Month	1 - 2.9 เดือน Months	3 - 5.9 เดือน Months	6 - 8.9 เดือน Months	9 - 11.9 เดือน Months	>=12 เดือน Months		
ยอดรวม	10,885	5,567	3,389	1,322	-	607	-	-	TOTAL
ชาย	7,211	5,567	1,215	429	-	-	-	-	MALE
ไม่มีการศึกษา	1,828	1,828	-	-	-	-	-	-	No education
ต่ำกว่าประถมศึกษา	-	-	-	-	-	-	-	-	Less than Elementary
ประถมศึกษา	800	-	800	-	-	-	-	-	Elementary
มัธยมศึกษาตอนต้น	3,247	2,571	246	429	-	-	-	-	Lower Secondary
มัธยมศึกษาตอนปลาย	321	321	-	-	-	-	-	-	Upper Secondary Level
สายสามัญ	321	321	-	-	-	-	-	-	General/Academic
สายอาชีพศึกษา	-	-	-	-	-	-	-	-	Vocational
สายวิชาการศึกษา	-	-	-	-	-	-	-	-	Teacher Training
อุดมศึกษา	1,016	847	169	-	-	-	-	-	Higher Level
สายวิชาการ	870	701	169	-	-	-	-	-	Academic
สายวิชาชีพ	146	146	-	-	-	-	-	-	Higher Technical Education
สายวิชาการศึกษา	-	-	-	-	-	-	-	-	Teacher Training
อื่นๆ 1/	-	-	-	-	-	-	-	-	Others 1/
ไม่ทราบ	-	-	-	-	-	-	-	-	Unknown
หญิง	3,674	-	2,175	893	-	607	-	-	FEMALE
ไม่มีการศึกษา	607	-	-	-	-	607	-	-	No education
ต่ำกว่าประถมศึกษา	-	-	-	-	-	-	-	-	Less than Elementary
ประถมศึกษา	-	-	-	-	-	-	-	-	Elementary
มัธยมศึกษาตอนต้น	496	-	496	-	-	-	-	-	Lower Secondary
มัธยมศึกษาตอนปลาย	214	-	-	214	-	-	-	-	Upper Secondary Level
สายสามัญ	214	-	-	214	-	-	-	-	General/Academic
สายอาชีพศึกษา	-	-	-	-	-	-	-	-	Vocational
สายวิชาการศึกษา	-	-	-	-	-	-	-	-	Teacher Training
อุดมศึกษา	2,357	-	1,679	678	-	-	-	-	Higher Level
สายวิชาการ	1,625	-	947	678	-	-	-	-	Academic
สายวิชาชีพ	-	-	-	-	-	-	-	-	Higher Technical Education
สายวิชาการศึกษา	732	-	732	-	-	-	-	-	Teacher Training
อื่นๆ 1/	-	-	-	-	-	-	-	-	Others 1/
ไม่ทราบ	-	-	-	-	-	-	-	-	Unknown

1/ รวมอาชีวะระยะสั้น

1/ Including Short Course Vocational

ตารางที่ 14 จำนวนผู้ว่างงาน ที่เคยทำงานมาก่อน จำแนกตามอาชีพที่ทำครั้งสุดท้าย อุตสาหกรรมที่ทำครั้งสุดท้าย ภาคกลาง  
TABLE 14 UNEMPLOYED PERSONS, EVER WORKED BY LAST OCCUPATION, LAST INDUSTRY, CENTRAL REGION

ไตรมาสที่ 2/2558 : Quarter 2/2015

หน่วยเป็น千人 : Person

อาชีพที่ทำครั้งสุดท้าย	อุตสาหกรรมที่ทำครั้งสุดท้าย Last Industry												LAST OCCUPATION
	รวม	เกษตรกรรม	การทำเหมืองแร่	การผลิต	ไฟฟ้า ก๊าซ	การให้น้ำ น้ำดื่ม น้ำเสีย	การก่อสร้าง	การขนส่ง	การขนส่ง และ	ที่พักแรมและ	ข้อมูลข่าวสาร	การเงินและ	
	Total	การป่าไม้และการประมง Agriculture	และเหมืองหิน Mining	Manufacturing	ไฟฟ้า Electricity	Water supply sewerage, waste	Construction	การขนส่ง	การขนส่ง และ	บริการด้านอาหาร	และการสื่อสาร	การประกันภัย	
รวม	46,909	2,824	-	23,693	-	166	2,417	10,524	863	2,172	214	570	TOTAL
1. ผู้จัดการ ข้าราชการระดับอาวุโส และผู้บริหารกฎหมาย	-	-	-	-	-	-	-	-	-	-	-	-	1. managers, senior officials and Legislators
2. ผู้ประกอบวิชาชีพด้านต่างๆ	388	-	-	-	-	-	-	-	-	-	-	-	2. Professionals
3. เจ้าหน้าที่เทคนิคและผู้ประกอบวิชาชีพที่เกี่ยวข้องกับด้านต่างๆ	1,437	-	-	224	-	-	340	392	-	-	-	409	3. Technicians and associate professionals
4. เหนียวน	2,588	-	-	335	-	-	-	1,321	-	-	214	161	4. Clerks
5. พนักงานบริการและผู้จำหน่ายสินค้า	9,482	-	-	-	-	-	-	6,880	-	2,087	-	-	5. Service workers and sell goods
6. ผู้ปฏิบัติงานที่มีฝีมือในด้านการเกษตร ป่าไม้ และประมง	786	786	-	-	-	-	-	-	-	-	-	-	6. Skilled agricultural forest and fishery workers
7. ช่างฝีมือ และผู้ปฏิบัติงานที่เกี่ยวข้อง	7,764	-	-	5,285	-	-	1,916	563	-	-	-	-	7. Craft and associate professionals
8. ผู้ควบคุมเครื่องจักรโรงงานและเครื่องจักร และผู้ปฏิบัติงานด้านการประกอบ	18,559	-	-	17,215	-	-	-	427	767	-	-	-	8. Plant and machine controlors and assemblers
9. ผู้ประกอบอาชีพงานพื้นฐาน	5,905	2,038	-	635	-	166	161	942	96	84	-	-	9. Elementary occupations
10. คนงานซึ่งไม่ได้จำแนกไว้ในหมวดอื่น	-	-	-	-	-	-	-	-	-	-	-	-	10. Workers not classifiable by occupation



ตารางที่ 14 จำนวนผู้ว่างงาน ที่เคยทำงานมาก่อน จำแนกตามอาชีพที่ทำครั้งสุดท้าย อุตสาหกรรมที่ทำครั้งสุดท้าย ภาคกลาง (ต่อ)  
TABLE 14 UNEMPLOYED PERSONS, EVER WORKED BY LAST OCCUPATION, LAST INDUSTRY, CENTRAL REGION (Contd.)

ไตรมาสที่ 2/2558 : Quarter 2/2015

หน่วยเป็นคน : Person

อาชีพที่ทำครั้งสุดท้าย	อุตสาหกรรมที่ทำครั้งสุดท้าย (ต่อ) Last Industry (Contd.)												LAST OCCUPATION
	กิจกรรมอสังหาริมทรัพย์	กิจกรรมทางวิชาชีพวิทย์และเทคโนโลยี	การบริหารสนับสนุนและป้องกันประเทศ	การบริหารราชการป้องกันประเทศ	การศึกษา	กิจกรรมด้านสุขภาพงานสังคมสงเคราะห์	ศิลปะ ความบันเทิงและนันทนาการ	บริการด้านอื่นๆ	งานในครัวเรือนส่วนบุคคล	กิจกรรมขององค์กร	ไม่ทราบ		
	Real estate activities	Professional,scientific technical activities	Administrative support service activities	Public admin-istration defence	Education	Health and social work	Art, entertainment	Other service	Activities of household	Extra-territorial	Unknown		
ยอดรวม	-	-	1,407	927	224	373	-	536	-	-	-	TOTAL	
1. ผู้จัดการ ข้าราชการระดับอาวุโสและผู้บัญญัติกฎหมาย	-	-	-	-	-	-	-	-	-	-	-	1. managers, senior officials and Legislators	
2. ผู้ประกอบวิชาชีพด้านต่างๆ	-	-	-	88	-	301	-	-	-	-	-	2. Professionals	
3. เจ้าหน้าที่เทคนิคและผู้ประกอบวิชาชีพที่เกี่ยวข้องกับด้านต่างๆ	-	-	-	-	-	72	-	-	-	-	-	3. Technicians and associate professionals	
4. เสมียน	-	-	-	558	-	-	-	-	-	-	-	4. Clerks	
5. พนักงานบริการและผู้จำหน่ายสินค้า	-	-	291	-	224	-	-	-	-	-	-	5. Service workers and sell goods	
6. ผู้ปฏิบัติงานที่มีฝีมือในด้านการเกษตร ป่าไม้ และประมง	-	-	-	-	-	-	-	-	-	-	-	6. Skilled agricultural forest and fishery workers	
7. ช่างฝีมือ และผู้ปฏิบัติงานที่เกี่ยวข้อง	-	-	-	-	-	-	-	-	-	-	-	7. Craft and associate professionals	
8. ผู้ควบคุมเครื่องจักรโรงงานและเครื่องจักรและผู้ปฏิบัติงานด้านการประกอบ	-	-	-	150	-	-	-	-	-	-	-	8. Plant and machine controlors and assemblers	
9. ผู้ประกอบอาชีพงานพื้นฐาน	-	-	1,116	131	-	-	-	536	-	-	-	9. Elementary occupations	
10. คนงานซึ่งไม่ได้จำแนกไว้ในหมวดอื่น	-	-	-	-	-	-	-	-	-	-	-	10. Workers not classifiable by occupation	

ตารางที่ 14 จำนวนผู้ว่างงาน ที่เคยทำงานมาก่อน จำแนกตามอาชีพที่ทำครั้งสุดท้าย อุตสาหกรรมที่ทำครั้งสุดท้าย และเพศ ภาคกลาง  
TABLE 14 UNEMPLOYED PERSONS, EVER WORKED BY LAST OCCUPATION, LAST INDUSTRY AND SEX, CENTRAL REGION

ไตรมาสที่ 2/2558 : Quarter 2/2015

หน่วยเป็นคน : Person

อาชีพที่ทำครั้งสุดท้าย	รวม	อุตสาหกรรมที่ทำครั้งสุดท้าย Last Industry												LAST OCCUPATION
		เกษตรกรรม การป่าไม้ และการประมง	การทำเหมืองแร่ และเหมืองหิน	การผลิต	ไฟฟ้า ก๊าซ ไอน้ำระบบปรับอากาศ	การจัดหาน้ำ บำบัดน้ำเสีย และประปา	การก่อสร้าง	การขนส่ง และการซ่อมยานยนต์	การขนส่ง และสถานที่เก็บสินค้า	ที่พักแรมและ บริการด้านอาหาร	ข้อมูลข่าวสาร และการสื่อสาร	กิจกรรมการเงินและการประกันภัย		
		Agriculture	Mining	Manufacturing	Electricity	Water supply sewerage, waste	Construction	Transport, storage	Transportation and storage	Accommodation and food service	and communication	Financial intermediation		
ชาย	26,805	1,835	-	11,537	-	-	2,161	7,568	863	958	-	161	MALE	
1. ผู้จัดการ ข้าราชการระดับอาวุโส และผู้บัญชาการกองหมาย	-	-	-	-	-	-	-	-	-	-	-	-	1. managers, senior officials and Legislators	
2. ผู้ประกอบวิชาชีพด้านต่างๆ	88	-	-	-	-	-	-	-	-	-	-	-	2. Professionals	
3. เจ้าหน้าที่เทคนิคและผู้ประกอบวิชาชีพที่เกี่ยวข้องกับด้านต่างๆ	1,028	-	-	224	-	-	340	392	-	-	-	-	3. Technicians and associate professionals	
4. เสมียน	1,936	-	-	-	-	-	-	1,321	-	-	-	161	4. Clerks	
5. พนักงานบริการและผู้จำหน่ายสินค้า	5,780	-	-	-	-	-	-	4,531	-	958	-	-	5. Service workers and sell goods	
6. ผู้ปฏิบัติงานที่มีฝีมือในด้านการเกษตร ป่าไม้ และประมง	422	422	-	-	-	-	-	-	-	-	-	-	6. Skilled agricultural forest and fishery workers	
7. ช่างฝีมือ และผู้ปฏิบัติงานที่เกี่ยวข้อง	5,455	-	-	3,116	-	-	1,776	563	-	-	-	-	7. Craft and associate professionals	
8. ผู้ควบคุมเครื่องจักรโรงงานและเครื่องจักร และผู้ปฏิบัติงานด้านการประกอบ	9,233	-	-	7,889	-	-	-	427	767	-	-	-	8. Plant and machine controlors and assemblers	
9. ผู้ประกอบอาชีพงานพื้นฐาน	2,865	1,414	-	309	-	-	44	335	96	-	-	-	9. Elementary occupations	
10. คนงานซึ่งมิได้จำแนกไว้ในหมวดอื่น	-	-	-	-	-	-	-	-	-	-	-	-	10. Workers not classifiable by occupation	
หญิง	20,104	989	-	12,156	-	166	257	2,956	-	1,214	214	409	FEMALE	
1. ผู้จัดการ ข้าราชการระดับอาวุโส และผู้บัญชาการกองหมาย	-	-	-	-	-	-	-	-	-	-	-	-	1. managers, senior officials and Legislators	
2. ผู้ประกอบวิชาชีพด้านต่างๆ	301	-	-	-	-	-	-	-	-	-	-	-	2. Professionals	
3. เจ้าหน้าที่เทคนิคและผู้ประกอบวิชาชีพที่เกี่ยวข้องกับด้านต่างๆ	409	-	-	-	-	-	-	-	-	-	-	409	3. Technicians and associate professionals	
4. เสมียน	652	-	-	335	-	-	-	-	-	-	214	-	4. Clerks	
5. พนักงานบริการและผู้จำหน่ายสินค้า	3,702	-	-	-	-	-	-	2,349	-	1,129	-	-	5. Service workers and sell goods	
6. ผู้ปฏิบัติงานที่มีฝีมือในด้านการเกษตร ป่าไม้ และประมง	365	365	-	-	-	-	-	-	-	-	-	-	6. Skilled agricultural forest and fishery workers	
7. ช่างฝีมือ และผู้ปฏิบัติงานที่เกี่ยวข้อง	2,309	-	-	2,169	-	-	140	-	-	-	-	-	7. Craft and associate professionals	
8. ผู้ควบคุมเครื่องจักรโรงงานและเครื่องจักร และผู้ปฏิบัติงานด้านการประกอบ	9,326	-	-	9,326	-	-	-	-	-	-	-	-	8. Plant and machine controlors and assemblers	
9. ผู้ประกอบอาชีพงานพื้นฐาน	3,040	624	-	326	-	166	117	607	-	84	-	-	9. Elementary occupations	
10. คนงานซึ่งมิได้จำแนกไว้ในหมวดอื่น	-	-	-	-	-	-	-	-	-	-	-	-	10. Workers not classifiable by occupation	

ตารางที่ 14 จำนวนผู้ว่างงาน ที่เคยทำงานมาก่อน จำนวนตามอาชีพที่ทำครั้งสุดท้าย อุตสาหกรรมที่ทำครั้งสุดท้าย และเพศ ภาคกลาง (ต่อ)  
TABLE 14 UNEMPLOYED PERSONS, EVER WORKED BY LAST OCCUPATION, LAST INDUSTRY AND SEX , CENTRAL REGION (Contd.)

ไตรมาสที่ 2/2558 : Quarter 2/2015

หน่วยเป็นคน : Person

อาชีพที่ทำครั้งสุดท้าย	อุตสาหกรรมที่ทำครั้งสุดท้าย (ต่อ) Last Industry (Contd.)											LAST OCCUPATION
	กิจกรรมอสังหาริมทรัพย์ Real estate activities	กิจกรรมทางวิชาชีพ วิทย์และเทคโนโลยี Professional,scientific and technical activities	การบริหารสนับสนุน และป้องกันประเทศ Administrative and support service activities	การบริหารราชการ ป้องกันประเทศ Public administration defence	การศึกษา Education	กิจกรรมด้านสุขภาพ งานสังคมสงเคราะห์ Health and social work	ศิลปะ ความบันเทิง และนันทนาการ Art, entertainment	บริการด้านอื่นๆ Other service	งานในครัวเรือน ส่วนบุคคล Activities of household	กิจกรรมของ องค์กร Extra-territorial	ไม่ทราบ Unknown	
<b>ชาย</b>	-	-	1,424	87	-	209	-	-	-	-	-	<b>MALE</b>
1. ผู้จัดการ ข้าราชการระดับอาวุโส และผู้บัญชาการตามกฎหมาย	-	-	-	87	-	-	-	-	-	-	-	1. managers, senior officials and Legislators
2. ผู้ประกอบวิชาชีพด้านต่างๆ	-	-	-	-	-	-	-	-	-	-	-	2. Professionals
3. เจ้าหน้าที่เทคนิคและผู้ประกอบวิชาชีพ ที่เกี่ยวข้องกับด้านต่างๆ	-	-	-	-	-	-	-	-	-	-	-	3. Technicians and associate professionals
4. เสมียน	-	-	-	-	-	-	-	-	-	-	-	4. Clerks
5. พนักงานบริการและผู้จำหน่ายสินค้า	-	-	1,424	-	-	209	-	-	-	-	-	5. Service workers and sell goods
6. ผู้ปฏิบัติงานที่มีฝีมือในด้านการเกษตร ป่าไม้ และประมง	-	-	-	-	-	-	-	-	-	-	-	6. Skilled agricultural forest and fishery workers
7. ช่างฝีมือ และผู้ปฏิบัติงานที่เกี่ยวข้อง	-	-	-	-	-	-	-	-	-	-	-	7. Craft and associate professionals
8. ผู้ควบคุมเครื่องจักรโรงงานและเครื่องจักร และผู้ปฏิบัติงานด้านการประกอบ	-	-	-	-	-	-	-	-	-	-	-	8. Plant and machine controlors and assemblers
9. ผู้ประกอบอาชีพงานพื้นฐาน	-	-	-	-	-	-	-	-	-	-	-	9. Elementary occupations
10. คนงานซึ่งไม่ได้จำแนกไว้ในหมวดอื่น	-	-	-	-	-	-	-	-	-	-	-	10. Workers not classifiable by occupation
<b>หญิง</b>	-	-	-	-	74	274	596	-	-	-	-	<b>FEMALE</b>
1. ผู้จัดการ ข้าราชการระดับอาวุโส และผู้บัญชาการตามกฎหมาย	-	-	-	-	-	-	-	-	-	-	-	1. managers, senior officials and Legislators
2. ผู้ประกอบวิชาชีพด้านต่างๆ	-	-	-	-	-	-	-	-	-	-	-	2. Professionals
3. เจ้าหน้าที่เทคนิคและผู้ประกอบวิชาชีพ ที่เกี่ยวข้องกับด้านต่างๆ	-	-	-	-	-	274	-	-	-	-	-	3. Technicians and associate professionals
4. เสมียน	-	-	-	-	74	-	-	-	-	-	-	4. Clerks
5. พนักงานบริการและผู้จำหน่ายสินค้า	-	-	-	-	-	-	596	-	-	-	-	5. Service workers and sell goods
6. ผู้ปฏิบัติงานที่มีฝีมือในด้านการเกษตร ป่าไม้ และประมง	-	-	-	-	-	-	-	-	-	-	-	6. Skilled agricultural forest and fishery workers
7. ช่างฝีมือ และผู้ปฏิบัติงานที่เกี่ยวข้อง	-	-	-	-	-	-	-	-	-	-	-	7. Craft and associate professionals
8. ผู้ควบคุมเครื่องจักรโรงงานและเครื่องจักร และผู้ปฏิบัติงานด้านการประกอบ	-	-	-	-	-	-	-	-	-	-	-	8. Plant and machine controlors and assemblers
9. ผู้ประกอบอาชีพงานพื้นฐาน	-	-	-	-	-	-	-	-	-	-	-	9. Elementary occupations
10. คนงานซึ่งไม่ได้จำแนกไว้ในหมวดอื่น	-	-	-	-	-	-	-	-	-	-	-	10. Workers not classifiable by occupation

ตารางที่ 14 จำนวนผู้ว่างงาน ที่เคยทำงานมาก่อน จำนวนตามอาชีพที่ทำครั้งสุดท้าย อุตสาหกรรมที่ทำครั้งสุดท้าย เพศ และเขตการปกครอง ภาคกลาง (ต่อ)

TABLE 14 UNEMPLOYED PERSONS, EVER WORKED BY LAST OCCUPATION, LAST INDUSTRY SEX AND AREA, CENTRAL REGION (Contd.)

ไตรมาสที่ 2/2558 : Quarter 2/2015

ณ วันที่ 2/2558 : Quarter 2/2015

อาชีพที่ทำครั้งสุดท้าย	ในเขตเทศบาล MUNICIPAL AREA													LAST OCCUPATION
	อุตสาหกรรมที่ทำครั้งสุดท้าย Last Industry													
	รวม	เกษตรกรรม การป่าไม้ และการประมง	การทำเหมืองแร่ และเหมืองหิน	การผลิต	ไฟฟ้า ก๊าซ ไอน้ำระบบปรับอากาศ	การจัดหาน้ำ บำบัดน้ำเสีย และประปา	การก่อสร้าง	การขายส่ง การขายปลีก การซ่อมยานยนต์	การขนส่ง และ สถานที่เก็บสินค้า	ที่พักแรมและ บริการด้านอาหาร	ข้อมูลข่าวสาร และการสื่อสาร	กิจกรรมการเงินและ การประกันภัย		
	Total	Agriculture	Mining	Manufacturing	Electricity	Water supply sewerage, waste	Construction	Transport, storage and storage	Accommodation and food service	Information and communication	Financial Intermediation			
ยอดรวม	26,655	1,214	-	15,334	-	166	1,403	4,111	767	1,776	-	570	TOTAL	
ชาย	14,024	798	-	5,938	-	-	1,263	3,679	767	958	-	161	MALE	
1. ผู้จัดการ ข้าราชการระดับอาวุโส และผู้บริหารกฎหมาย	-	-	-	-	-	-	-	-	-	-	-	-	1. managers, senior officials and Legislators	
2. ผู้ประกอบวิชาชีพด้านต่างๆ	88	-	-	-	-	-	-	-	-	-	-	-	2. Professionals	
3. เจ้าหน้าที่เทคนิคและผู้ประกอบวิชาชีพ ที่เกี่ยวข้องกับด้านต่างๆ	412	-	-	-	-	-	340	-	-	-	-	-	3. Technicians and associate professionals	
4. เสมียน	773	-	-	-	-	-	-	612	-	-	-	161	4. Clerks	
5. พนักงานบริการและผู้จำหน่ายสินค้า	4,144	-	-	-	-	-	-	3,017	-	958	-	-	5. Service workers and sell goods	
6. ผู้ปฏิบัติงานที่มีฝีมือในด้านการเกษตร ป่าไม้ และประมง	243	243	-	-	-	-	-	-	-	-	-	-	6. Skilled agricultural forest and fishery workers	
7. ช่างฝีมือ และผู้ปฏิบัติงานที่เกี่ยวข้อง	1,812	-	-	933	-	-	878	-	-	-	-	-	7. Craft and associate professionals	
8. ผู้ควบคุมเครื่องจักรโรงงานและเครื่องจักร และผู้ปฏิบัติงานด้านการประกอบ	5,722	-	-	4,905	-	-	-	50	767	-	-	-	8. Plant and machine controlors and assemblers	
9. ผู้ประกอบอาชีพงานพื้นฐาน	831	555	-	100	-	-	44	-	-	-	-	-	9. Elementary occupations	
10. คนงานซึ่งไม่ได้จำแนกไว้ในหมวดอื่น	-	-	-	-	-	-	-	-	-	-	-	-	10. Workers not classifiable by occupation	

ตารางที่ 14 จำนวนผู้ว่างงาน ที่เคยทำงานมาก่อน จำแนกตามอาชีพที่ทำครั้งสุดท้าย อุตสาหกรรมที่ทำครั้งสุดท้าย เพศ และเขตการปกครอง ภาคกลาง (ต่อ)

TABLE 14 UNEMPLOYED PERSONS, EVER WORKED BY LAST OCCUPATION, LAST INDUSTRY SEX AND AREA, CENTRAL REGION (Contd.)

ในเขตเทศบาล MUNICIPAL AREA														
อาชีพที่ทำครั้งสุดท้าย	อุตสาหกรรมที่ทำครั้งสุดท้าย Last Industry													
	รวม	เกษตรกรรม	การทำเหมืองแร่	การผลิต	ไฟฟ้า ก๊าซ	การจัดหาน้ำ บำบัดน้ำเสีย	การก่อสร้าง	การขายส่ง	การขนส่ง และ	ที่พักแรมและ	ข้อมูลข่าวสาร	กิจกรรมการเงินและ	LAST OCCUPATION	
	Total	การป่าไม้และการประมง Agriculture	และเหมืองหิน และเหมืองหิน Mining	Manufacturing	โอโซนระบบปรับอากาศ Electricity	Water supply sewerage, waste	Construction	การขายปลีก การขอย้ายขนที่	สถานที่เก็บสินค้า Transportation	บริการด้านอาหาร Accommodation	และการสื่อสาร Information	การประกันภัย Financial intermediation		
หญิง	12,630	415	-	9,395	-	166	140	432	-	818	-	409	FEMALE	
1. ผู้จัดการ ข้าราชการระดับอาวุโส และผู้บริหารกฎหมาย	-	-	-	-	-	-	-	-	-	-	-	-	1. managers, senior officials and Legislators	
2. ผู้ประกอบวิชาชีพด้านต่างๆ	-	-	-	-	-	-	-	-	-	-	-	-	2. Professionals	
3. เจ้าหน้าที่เทคนิคและผู้ประกอบวิชาชีพที่เกี่ยวข้องกันด้านต่างๆ	409	-	-	-	-	-	-	-	-	-	-	-	3. Technicians and associate professionals	
4. เสมียน	335	-	-	335	-	-	-	-	-	-	-	-	4. Clerks	
5. พนักงานบริการและผู้จำหน่ายสินค้า	1,390	-	-	-	-	-	-	432	-	734	-	-	5. Service workers and sell goods	
6. ผู้ปฏิบัติงานที่มีฝีมือในด้านการเกษตร ป่าไม้ และประมง	132	132	-	-	-	-	-	-	-	-	-	-	6. Skilled agricultural forest and fishery workers	
7. ช่างฝีมือ และผู้ปฏิบัติงานที่เกี่ยวข้อง	392	-	-	252	-	-	140	-	-	-	-	-	7. Craft and associate professionals	
8. ผู้ควบคุมเครื่องจักรโรงงานและเครื่องจักร และผู้ปฏิบัติงานด้านการประกอบ	8,482	-	-	8,482	-	-	-	-	-	-	-	-	8. Plant and machine controlors and assemblers	
9. ผู้ประกอบอาชีพงานพื้นฐาน	1,489	283	-	326	-	166	-	-	-	84	-	-	9. Elementary occupations	
10. คนงานซึ่งมิได้จำแนกไว้ในหมวดอื่น	-	-	-	-	-	-	-	-	-	-	-	-	10. Workers not classifiable by occupation	

ตารางที่ 14 จำนวนผู้ว่างงาน ที่เคยทำงานมาก่อน จำแนกตามอาชีพที่ทำครั้งสุดท้าย อุตสาหกรรมที่ทำครั้งสุดท้าย เพศ และเขตการปกครอง ภาคกลาง (ต่อ)

TABLE 14 UNEMPLOYED PERSONS, EVER WORKED BY LAST OCCUPATION, LAST INDUSTRY SEX AND AREA, CENTRAL REGION (Contd.)

ไตรมาสที่ 2/2558 : Quarter 2/2015

ในเขตเทศบาล MUNICIPAL AREA

อาชีพที่ทำครั้งสุดท้าย	อุตสาหกรรมที่ทำครั้งสุดท้าย (ต่อ) Last Industry (Contd.)											LAST OCCUPATION
	กิจกรรมอสังหาริมทรัพย์ Real estate activities	กิจกรรมทางวิชาชีพ วิทยาศาสตร์และเทคโนโลยี Professional, scientific and technical activities	การบริหารสนับสนุน และป้องกันประเทศ Administrative and support service activities	การบริหารราชการ ป้องกันประเทศ Public administration defence	การศึกษา Education	กิจกรรมด้านสุขภาพ งานสังคมสงเคราะห์ Health and social work	ศิลปะ ความบันเทิง และนันทนาการ Art, entertainment	บริการด้านอื่นๆ Other service	งานในครัวเรือน ส่วนบุคคล Activities of household	กิจกรรมของ องค์กร Extra-territorial	ไม่ทราบ Unknown	
ยอดรวม	-	-	800	219	224	72	-	-	-	-	-	TOTAL
ชาย	-	-	169	219	-	72	-	-	-	-	-	MALE
1. ผู้จัดการ ข้าราชการระดับอาวุโส และผู้บริหารกฎหมาย	-	-	-	-	-	-	-	-	-	-	-	1. managers, senior officials and Legislators
2. ผู้ประกอบวิชาชีพด้านต่างๆ	-	-	-	88	-	-	-	-	-	-	-	2. Professionals
3. เจ้าหน้าที่เทคนิคและผู้ประกอบวิชาชีพ ที่เกี่ยวข้องกับด้านต่างๆ	-	-	-	-	-	72	-	-	-	-	-	3. Technicians and associate professionals
4. เสมียน	-	-	-	-	-	-	-	-	-	-	-	4. Clerks
5. พนักงานบริการและผู้จำหน่ายสินค้า	-	-	169	-	-	-	-	-	-	-	-	5. Service workers and sell goods
6. ผู้ปฏิบัติงานที่มีฝีมือในด้านการเกษตร ป่าไม้ และประมง	-	-	-	-	-	-	-	-	-	-	-	6. Skilled agricultural forest and fishery workers
7. ช่างฝีมือ และผู้ปฏิบัติงานที่เกี่ยวข้อง	-	-	-	-	-	-	-	-	-	-	-	7. Craft and associate professionals
8. ผู้ควบคุมเครื่องจักรโรงงานและเครื่องจักร และผู้ปฏิบัติงานด้านการประกอบ	-	-	-	-	-	-	-	-	-	-	-	8. Plant and machine controlors and assemblers
9. ผู้ประกอบอาชีพงานพื้นฐาน	-	-	-	131	-	-	-	-	-	-	-	9. Elementary occupations
10. คนงานซึ่งไม่ได้จำแนกไว้ในหมวดอื่น	-	-	-	-	-	-	-	-	-	-	-	10. Workers not classifiable by occupation

ตารางที่ 14 จำนวนผู้ว่างงาน ที่เคยทำงานมาก่อน จำแนกตามอาชีพที่ทำครั้งสุดท้าย อุตสาหกรรมที่ทำครั้งสุดท้าย เพศ และเขตการปกครอง ภาคกลาง (ต่อ)

TABLE 14 UNEMPLOYED PERSONS, EVER WORKED BY LAST OCCUPATION, LAST INDUSTRY SEX AND AREA, CENTRAL REGION (Contd.)

ไตรมาสที่ 2/2558 : Quarter 2/2015

ในเขตเทศบาล MUNICIPAL AREA

อาชีพที่ทำครั้งสุดท้าย	อุตสาหกรรมที่ทำครั้งสุดท้าย (ต่อ) Last Industry (Contd.)											LAST OCCUPATION
	กิจกรรมอสังหาริมทรัพย์	กิจกรรมทางวิชาชีพวิทย์และเทคโนโลยี	การบริหารสนับสนุนและป้องกันประเทศ	การบริหารราชการป้องกันประเทศ	การศึกษา	กิจกรรมด้านสุขภาพงานสังคมสงเคราะห์	ศิลปะ ความบันเทิงและนันทนาการ	บริการด้านอื่นๆ	งานในครัวเรือนส่วนบุคคล	กิจกรรมขององค์กร	ไม่ทราบ	
	Real estate activities	Professional,scientific technical activities	Administrative and support service activities	Public admin-istration defence	Education	Health and social work	Art, entertainment	Other service	Activities of household	Extra-territorial	Unknown	
หญิง	-	-	630	-	224	-	-	-	-	-	-	FEMALE
1. ผู้จัดการ ข้าราชการระดับอาวุโสและผู้บัญญัติกฎหมาย	-	-	-	-	-	-	-	-	-	-	-	1. managers, senior officials and Legislators
2. ผู้ประกอบวิชาชีพด้านต่างๆ	-	-	-	-	-	-	-	-	-	-	-	2. Professionals
3. เจ้าหน้าที่เทคนิคและผู้ประกอบวิชาชีพที่เกี่ยวข้องกันด้านต่างๆ	-	-	-	-	-	-	-	-	-	-	-	3. Technicians and associate professionals
4. เสมียน	-	-	-	-	-	-	-	-	-	-	-	4. Clerks
5. พนักงานบริการและผู้จำหน่ายสินค้า	-	-	-	-	224	-	-	-	-	-	-	5. Service workers and sell goods
6. ผู้ปฏิบัติงานที่มีฝีมือในด้านการเกษตร ป่าไม้ และประมง	-	-	-	-	-	-	-	-	-	-	-	6. Skilled agricultural forest and fishery workers
7. ช่างฝีมือ และผู้ปฏิบัติงานที่เกี่ยวข้อง	-	-	-	-	-	-	-	-	-	-	-	7. Craft and associate professionals
8. ผู้ควบคุมเครื่องจักรโรงงานและเครื่องจักรและผู้ปฏิบัติงานด้านการประกอบ	-	-	-	-	-	-	-	-	-	-	-	8. Plant and machine controlors and assemblers
9. ผู้ประกอบอาชีพงานพื้นฐาน	-	-	630	-	-	-	-	-	-	-	-	9. Elementary occupations
10. คนงานซึ่งมิได้จำแนกไว้ในหมวดอื่น	-	-	-	-	-	-	-	-	-	-	-	10. Workers not classifiable by occupation

ตารางที่ 14 จำนวนผู้ว่างงาน ที่เคยทำงานมาก่อน จำนวนตามอาชีพที่ทำครั้งสุดท้าย อุตสาหกรรมที่ทำครั้งสุดท้าย เพศ และเขตการปกครอง ภาคกลาง (ต่อ)

TABLE 14 UNEMPLOYED PERSONS, EVER WORKED BY LAST OCCUPATION, LAST INDUSTRY SEX AND AREA, CENTRAL REGION (Contd.)

ไตรมาสที่ 2/2558 : Quarter 2/2015

นอกเขตเทศบาล NON-MUNICIPAL AREA

อาชีพที่ทำครั้งสุดท้าย	อุตสาหกรรมที่ทำครั้งสุดท้าย Last Industry												LAST OCCUPATION
	รวม	เกษตรกรรม	การทำเหมืองแร่	การผลิต	ไฟฟ้า ก๊าซ	การจัดหาน้ำ น้ำปฏินเสีย	การก่อสร้าง	การขายส่ง	การขนส่ง และ	ที่พักแรมและ	ข้อมูลข่าวสาร	กิจกรรมการเงินและ	
	การป่าไม้และการประมง	และเหมืองหิน		ไอน้ำระบบปรับอากาศ	Water supply	Construction	การขายปลีก	สถานที่เก็บสินค้า	บริการด้านอาหาร	และการสื่อสาร	การประกันภัย		
	Total	Agriculture	Mining	Manufacturing	Electricity	sewerage, waste		Transport, storage	and storage	and food service	and communication	Intermedation	
ยอดรวม	20,254	1,611	-	8,360	-	-	1,014	6,413	96	396	214	-	TOTAL
ชาย	12,781	1,037	-	5,599	-	-	898	3,889	96	-	-	-	MALE
1. ผู้จัดการ ข้าราชการระดับอาวุโส และผู้บริหารวิสาหกิจ	-	-	-	-	-	-	-	-	-	-	-	-	1. managers, senior officials and Legislators
2. ผู้ประกอบวิชาชีพด้านต่างๆ	-	-	-	-	-	-	-	-	-	-	-	-	2. Professionals
3. เจ้าหน้าที่เทคนิคและผู้ประกอบวิชาชีพที่เกี่ยวข้องกับด้านต่างๆ	615	-	-	224	-	-	-	392	-	-	-	-	3. Technicians and associate professionals
4. เสมียน	1,163	-	-	-	-	-	-	708	-	-	-	-	4. Clerks
5. พนักงานบริการและผู้จำหน่ายสินค้า	1,636	-	-	-	-	-	-	1,514	-	-	-	-	5. Service workers and sell goods
6. ผู้ปฏิบัติงานที่มีฝีมือในด้านการเกษตร ป่าไม้ และประมง	178	178	-	-	-	-	-	-	-	-	-	-	6. Skilled agricultural forest and fishery workers
7. ช่างฝีมือ และผู้ปฏิบัติงานที่เกี่ยวข้อง	3,643	-	-	2,183	-	-	898	563	-	-	-	-	7. Craft and associate professionals
8. ผู้ควบคุมเครื่องจักรโรงงานและเครื่องจักร และผู้ปฏิบัติงานด้านการประกอบ	3,511	-	-	2,984	-	-	-	377	-	-	-	-	8. Plant and machine controlors and assemblers
9. ผู้ประกอบอาชีพงานพื้นฐาน	2,034	858	-	209	-	-	-	335	96	-	-	-	9. Elementary occupations
10. คนงานซึ่งมิได้จำแนกไว้ในหมวดอื่น	-	-	-	-	-	-	-	-	-	-	-	-	10. Workers not classifiable by occupation



ตารางที่ 14 จำนวนผู้ว่างงาน ที่เคยทำงานมาก่อน จำแนกตามอาชีพที่ทำครั้งสุดท้าย อุตสาหกรรมที่ทำครั้งสุดท้าย เพศ และเขตการปกครอง ภาคกลาง (ต่อ)

TABLE 14 UNEMPLOYED PERSONS, EVER WORKED BY LAST OCCUPATION, LAST INDUSTRY SEX AND AREA, CENTRAL REGION (Contd.)

ไตรมาสที่ 2/2558 : Quarter 2/2015

นอกเขตเทศบาล NON-MUNICIPAL AREA

อาชีพที่ทำครั้งสุดท้าย	อุตสาหกรรมที่ทำครั้งสุดท้าย Last Industry												LAST OCCUPATION
	รวม	เกษตรกรรม	การทำเหมืองแร่	การผลิต	ไฟฟ้า ก๊าซ ไอน้ำระบบปรับอากาศ	การจัดหาน้ำ ป่าต้นน้ำเสีย และประปา	การก่อสร้าง	การขายปลีก การซ่อมยานยนต์	การขนส่ง และ สถานที่เก็บสินค้า	ที่พักแรมและ บริการด้านอาหาร	ข้อมูลข่าวสาร และการสื่อสาร	กิจกรรมการเงินและการประกันภัย	
	Total	Agriculture	Mining	Manufacturing	Electricity	Water supply sewerage, waste	Construction	Transport, storage	Transportation and storage	Accommodation and food service	Information and communication	Financial Intermedation	
หญิง	7,473	574	-	2,760	-	-	117	2,524	-	396	214	-	FEMALE
1. ผู้จัดการ ข้าราชการระดับอาวุโส และผู้บริหารกฎหมาย	-	-	-	-	-	-	-	-	-	-	-	-	1. managers, senior officials and Legislators
2. ผู้ประกอบวิชาชีพด้านต่างๆ	301	-	-	-	-	-	-	-	-	-	-	-	2. Professionals
3. เจ้าหน้าที่เทคนิคและผู้ประกอบวิชาชีพที่เกี่ยวข้องกับด้านต่างๆ	-	-	-	-	-	-	-	-	-	-	-	-	3. Technicians and associate professionals
4. เนิียน	317	-	-	-	-	-	-	-	-	-	214	-	4. Clerks
5. พนักงานบริการและผู้จำหน่ายสินค้า	2,312	-	-	-	-	-	-	1,917	-	396	-	-	5. Service workers and sell goods
6. ผู้ปฏิบัติงานที่มีฝีมือในด้านการเกษตร ป่าไม้ และประมง	232	232	-	-	-	-	-	-	-	-	-	-	6. Skilled agriculatural forest and fishery workers
7. ช่างฝีมือ และผู้ปฏิบัติงานที่เกี่ยวข้อง	1,917	-	-	1,917	-	-	-	-	-	-	-	-	7. Craft and associate professionals
8. ผู้ควบคุมเครื่องจักรโรงงานและเครื่องจักร และผู้ปฏิบัติงานด้านการประกอบ	844	-	-	844	-	-	-	-	-	-	-	-	8. Plant and machine controlors and assemblers
9. ผู้ประกอบอาชีพงานพื้นฐาน	1,551	342	-	-	-	-	117	607	-	-	-	-	9. Elementary occupations
10. คนงานซึ่งไม่ได้จำแนกไว้ในหมวดอื่น	-	-	-	-	-	-	-	-	-	-	-	-	10. Workers not classifiable by occupation

ตารางที่ 14 จำนวนผู้ว่างงานที่เคยทำงานมาก่อน จำแนกตามอาชีพที่ทำครั้งสุดท้าย อุตสาหกรรมที่ทำครั้งสุดท้าย เพศ และเขตการปกครอง ภาคกลาง (ต่อ)

TABLE 14 UNEMPLOYED PERSONS, EVER WORKED BY LAST OCCUPATION, LAST INDUSTRY SEX AND AREA, CENTRAL REGION (Contd.)

ไตรมาสที่ 2/2558 : Quarter 2/2015

นอกเขตเทศบาล NON-MUNICIPAL AREA												
อาชีพที่ทำครั้งสุดท้าย	อุตสาหกรรมที่ทำครั้งสุดท้าย (ต่อ) Last Industry (Contd.)											
	กิจกรรมอสังหาริมทรัพย์ Real estate activities	กิจกรรมทางวิชาชีพ วิทย์และเทคโนโลยี Professional,scientific and technical activities	การบริหารสนับสนุน และป้องกันประเทศ Administrative and support service activities	การบริหารราชการ ป้องกันประเทศ Public administration defence	การศึกษา Education	กิจกรรมด้านสุขภาพ งานสังคมสงเคราะห์ Health and social work	ศิลปะ ความบันเทิง และนันทนาการ Art, entertainment	บริการด้านอื่นๆ Other service	งานในครัวเรือน ส่วนบุคคล Activities of household	กิจกรรมของ องค์กร Extra-territorial	ไม่ทราบ Unknown	LAST OCCUPATION
ยอดรวม	-	-	607	708	-	301	-	536	-	-	-	TOTAL
ชาย	-	-	122	605	-	-	-	536	-	-	-	MALE
1. ผู้จัดการ ข้าราชการระดับอาวุโส และผู้อยู่ในนิติกฎหมาย	-	-	-	-	-	-	-	-	-	-	-	1. managers, senior officials and Legislators
2. ผู้ประกอบวิชาชีพด้านต่างๆ	-	-	-	-	-	-	-	-	-	-	-	2. Professionals
3. เจ้าหน้าที่เทคนิคและผู้ประกอบวิชาชีพ ที่เกี่ยวข้องกับด้านต่างๆ	-	-	-	-	-	-	-	-	-	-	-	3. Technicians and associate professionals
4. เสมียน	-	-	-	455	-	-	-	-	-	-	-	4. Clerks
5. พนักงานบริการและผู้จำหน่ายสินค้า	-	-	122	-	-	-	-	-	-	-	-	5. Service workers and sell goods
6. ผู้ปฏิบัติงานที่มีฝีมือในด้านการเกษตร ป่าไม้ และประมง	-	-	-	-	-	-	-	-	-	-	-	6. Skilled agricultural forest and fishery workers
7. ช่างฝีมือ และผู้ปฏิบัติงานที่เกี่ยวข้อง	-	-	-	-	-	-	-	-	-	-	-	7. Craft and associate professionals
8. ผู้ควบคุมเครื่องจักรโรงงานและเครื่องจักร และผู้ปฏิบัติงานด้านการประกอบ	-	-	-	150	-	-	-	-	-	-	-	8. Plant and machine controlors and assemblers
9. ผู้ประกอบอาชีพงานพื้นฐาน	-	-	-	-	-	-	-	536	-	-	-	9. Elementary occupations
10. คนงานซึ่งมิได้จำแนกไว้ในหมวดอื่น	-	-	-	-	-	-	-	-	-	-	-	10. Workers not classifiable by occupation

ตารางที่ 14 จำนวนผู้ว่างงาน ที่เคยทำงานมาก่อน จำแนกตามอาชีพที่ทำครั้งสุดท้าย อุตสาหกรรมที่ทำครั้งสุดท้าย เพศ และเขตการปกครอง ภาคกลาง (ต่อ)

TABLE 14 UNEMPLOYED PERSONS, EVER WORKED BY LAST OCCUPATION, LAST INDUSTRY SEX AND AREA, CENTRAL REGION (Contd.)

ไตรมาสที่ 2/2558 : Quarter 2/2015

นอกเขตเทศบาล NON-MUNICIPAL AREA

อาชีพที่ทำครั้งสุดท้าย	อุตสาหกรรมที่ทำครั้งสุดท้าย (ต่อ) Last Industry (Contd.)												LAST OCCUPATION
	กิจกรรมอสังหาริมทรัพย์	กิจกรรมทางวิชาชีพ วิทย์และเทคโนโลยี	การบริหารสนับสนุน และป้องกันประเทศ	การบริหารราชการ ป้องกันประเทศ	การศึกษา	กิจกรรมด้านสุขภาพ งานสังคมสงเคราะห์	ศิลปะ ความบันเทิง และนันทนาการ	บริการด้านอื่นๆ	งานในครัวเรือน ส่วนบุคคล	กิจกรรมของ องค์กร	ไม่ทราบ		
	Real estate	Professional,scientific	Administrative	Public admin-	Education	Health and	Art, entertainment	Other service	Activities of	Extra-	Unknown		
	activities	technical activities	and support service activities	istration defence		social work			household	territorial			
หญิง	-	-	485	103	-	301	-	-	-	-	-	FEMALE	
1. ผู้จัดการ ข้าราชการระดับอาวุโส และผู้บัญชาการตามกฎหมาย	-	-	-	-	-	-	-	-	-	-	-	1. managers, senior officials and Legislators	
2. ผู้ประกอบวิชาชีพด้านต่างๆ	-	-	-	-	-	301	-	-	-	-	-	2. Professionals	
3. เจ้าหน้าที่เทคนิคและผู้ประกอบวิชาชีพ ที่เกี่ยวข้องกับด้านต่างๆ	-	-	-	-	-	-	-	-	-	-	-	3. Technicians and associate professionals	
4. เหมียน	-	-	-	103	-	-	-	-	-	-	-	4. Clerks	
5. พนักงานบริการและผู้จำหน่ายสินค้า	-	-	-	-	-	-	-	-	-	-	-	5. Service workers and sell goods	
6. ผู้ปฏิบัติงานที่มีฝีมือในด้านการเกษตร ป่าไม้ และประมง	-	-	-	-	-	-	-	-	-	-	-	6. Skilled agricultural forest and fishery workers	
7. ช่างฝีมือ และผู้ปฏิบัติงานที่เกี่ยวข้อง	-	-	-	-	-	-	-	-	-	-	-	7. Craft and associate professionals	
8. ผู้ควบคุมเครื่องจักรโรงงานและเครื่องจักร และผู้ปฏิบัติงานด้านการประกอบ	-	-	-	-	-	-	-	-	-	-	-	8. Plant and machine controlors and assemblers	
9. ผู้ประกอบอาชีพงานพื้นฐาน	-	-	485	-	-	-	-	-	-	-	-	9. Elementary occupations	
10. คนงานซึ่งไม่ได้จำแนกไว้ในหมวดอื่น	-	-	-	-	-	-	-	-	-	-	-	10. Workers not classifiable by occupation	



หน่วยเป็นพัน : In Thousands

อุตสาหกรรม	จำนวนลูกจ้าง Total Employee	ค่าจ้างเฉลี่ย Average Wage	ลูกจ้างที่ได้รับผลประโยชน์อื่นๆ Employee Receive Fringe Benefit							INDUSTRY
			ได้รับเป็นเงิน In Cash			ได้รับเป็นสิ่งของ In Kind				
			โบนัส Bonus	ค่าล่วงเวลา Overtime	เงินอื่นๆ Other Income	อาหาร Food	เครื่องแต่งกาย Clothes	ที่อยู่อาศัย Housing	อื่นๆ Others	
ชาย	3,765.7	13,342.5	10.6	744.5	742.1	335.8	8.9	195.9	188.8	MALE
1 เกษตรกรรม การป่าไม้ และการประมง	247.4	7,322.8	0.1	1.1	8.9	20.3	-	34.7	3.1	1. Agriculture, forestry and fishing
2.การทำเหมืองแร่ และเหมืองหิน	15.4	15,018.9	-	1.8	2.2	1.5	-	-	0.3	2. Mining and quarrying
3. การผลิต	1,717.5	12,991.1	6.3	638.7	482.7	229.2	4.5	41.9	150.4	3. Manufacturing
4. ไฟฟ้า ก๊าซ ไอน้ำและระบบปรับอากาศ	30.1	25,030.1	-	0.6	7.5	0.6	-	0.3	0.7	4. Electricity, gas, steam and air conditioning supply
5. การจัดหาน้ำ การจัดการและการบำบัดน้ำเสีย ของเสีย และสิ่งปฏิกูล	18.5	17,127.1	-	1.2	1.6	-	0.8	3.6	-	5. Water supply; sewerage, waste management and remediation activities
6. การก่อสร้าง	393.9	10,944.9	0.4	12.5	18.2	8.5	-	24.5	13.7	6. Construction
7. การขายส่ง และการขายปลีก การซ่อมยานยนต์	348.6	11,108.7	0.3	16.8	45.8	14.8	1.6	20.9	6.1	7. Wholesale and retail trade; repair of motor vehicles andmotorcycles
8. การขนส่ง และสถานเทียบสินค้า	166.6	16,365.4	1.6	18.2	41.4	4.5	-	2.4	3.0	8. Transportation and storage
9. ที่พักแรมและบริการด้านอาหาร	88.5	11,679.0	-	4.9	23.7	43.3	0.8	7.2	1.1	9. Accommodation and food service activities
10. ข้อมูลข่าวสารและการสื่อสาร	37.2	22,175.3	-	2.6	5.4	-	-	-	0.2	10. Information and communication
11.กิจกรรมทางการเงินและการประกันภัย	54.2	24,429.4	0.5	7.4	7.1	0.1	-	0.3	0.4	11. Financial and insurance activities
12. กิจกรรมอสังหาริมทรัพย์	14.8	12,768.6	-	2.5	0.3	0.1	0.2	2.4	0.1	12. Real estate activities
13. กิจกรรมทางวิชาชีพ วิทยาศาสตร์ และเทคนิค	29.1	21,576.9	-	1.1	2.9	0.0	-	1.9	0.5	13. Professional, scientific and technical activities
14. กิจกรรมการบริหารและการบริการสนับสนุน	101.7	13,103.4	-	21.9	10.2	2.6	0.8	2.2	2.6	14. Administrative and support service activities
15. การบริหารราชการ การป้องกันประเทศ การประกันสังคม	279.2	16,941.0	1.1	9.8	53.5	4.4	0.1	38.9	5.3	15. Public administration and defence; compulsory social security
16. การศึกษา	99.7	24,297.7	0.2	-	24.5	0.1	0.1	8.9	1.0	16. Education
17. กิจกรรมด้านสุขภาพและงานสังคมสงเคราะห์	33.1	17,152.1	-	2.7	2.1	-	-	1.8	-	17. Human health and social work activities
18. ศิลปะ ความบันเทิง และนันทนาการ	22.4	12,055.4	-	-	2.5	0.4	-	0.9	0.2	18. Arts, entertainment and recreation
19. กิจกรรมบริการด้านอื่น ๆ	55.7	8,000.1	0.1	0.8	1.1	4.4	-	2.6	0.2	19. Other service activities
20. กิจกรรมการทำงานในครัวเรือนส่วนบุคคล	11.1	11,247.3	-	-	0.6	1.2	-	0.6	-	20. Activities of households as employers; undifferentiated goods and services-producingactivities of households for own use
การผลิตสินค้าและบริการที่เพิ่มขึ้นเองเพื่อใช้ในครัวเรือน	0.3	30,000.0	-	-	-	-	-	-	-	21. Activities of extraterritorial organizations and bodies
21. กิจกรรมขององค์การระหว่างประเทศ	0.7	9,706.8	-	-	-	-	-	-	-	22. Unknown
22. ไม่ทราบ										
หญิง	3,144.5	12,224.9	5.5	584.8	639.1	349.6	9.4	99.3	212.7	FEMALE
1 เกษตรกรรม การป่าไม้ และการประมง	165.5	5,996.9	-	1.1	2.0	7.5	0.1	10.9	3.2	1. Agriculture, forestry and fishing
2.การทำเหมืองแร่ และเหมืองหิน	3.5	11,883.3	-	0.6	0.4	0.1	-	-	0.4	2. Mining and quarrying
3. การผลิต	1,510.9	10,552.4	2.9	522.5	426.8	235.0	4.4	26.0	191.5	3. Manufacturing
4. ไฟฟ้า ก๊าซ ไอน้ำและระบบปรับอากาศ	10.9	25,875.9	-	-	0.9	-	-	-	-	4. Electricity, gas, steam and air conditioning supply
5. การจัดหาน้ำ การจัดการและการบำบัดน้ำเสีย ของเสีย และสิ่งปฏิกูล	10.6	9,884.3	-	0.6	1.2	-	-	1.6	0.1	5. Water supply; sewerage, waste management and remediation activities
6. การก่อสร้าง	70.8	8,598.7	-	1.5	1.3	2.4	-	2.2	2.7	6. Construction
7. การขายส่ง และการขายปลีก การซ่อมยานยนต์	319.7	11,260.7	1.0	19.0	46.1	10.5	2.0	6.2	2.3	7. Wholesale and retail trade; repair of motor vehicles andmotorcycles
8. การขนส่ง และสถานเทียบสินค้า	41.9	16,694.7	-	4.2	14.4	1.3	-	-	1.9	8. Transportation and storage
9. ที่พักแรมและบริการด้านอาหาร	150.2	9,941.4	0.1	2.9	26.2	58.3	2.4	2.2	1.8	9. Accommodation and food service activities
10. ข้อมูลข่าวสารและการสื่อสาร	25.9	24,091.0	-	0.5	3.3	-	-	-	0.3	10. Information and communication
11.กิจกรรมทางการเงินและการประกันภัย	80.9	21,165.1	-	1.6	10.4	-	-	1.6	-	11. Financial and insurance activities
12. กิจกรรมอสังหาริมทรัพย์	24.7	14,611.3	-	0.4	3.1	0.5	-	3.2	0.3	12. Real estate activities
13. กิจกรรมทางวิชาชีพ วิทยาศาสตร์ และเทคนิค	30.7	17,993.8	-	-	2.1	0.4	-	0.2	-	13. Professional, scientific and technical activities
14. กิจกรรมการบริหารและการบริการสนับสนุน	55.4	11,146.1	-	6.3	8.2	2.4	-	0.4	1.7	14. Administrative and support service activities
15. การบริหารราชการ การป้องกันประเทศ การประกันสังคม	171.1	17,164.2	1.0	1.6	9.9	2.7	-	11.9	2.4	15. Public administration and defence; compulsory social security
16. การศึกษา	200.8	21,295.3	0.2	0.2	45.3	3.7	-	8.5	1.8	16. Education
17. กิจกรรมด้านสุขภาพและงานสังคมสงเคราะห์	133.9	17,604.2	0.3	16.9	19.4	1.7	-	5.4	2.1	17. Human health and social work activities
18. ศิลปะ ความบันเทิง และนันทนาการ	34.9	9,925.5	-	0.5	11.5	0.9	-	-	0.1	18. Arts, entertainment and recreation
19. กิจกรรมบริการด้านอื่น ๆ	49.7	8,861.3	-	3.4	3.6	4.6	-	3.4	0.2	19. Other service activities
20. กิจกรรมการทำงานในครัวเรือนส่วนบุคคล	50.0	8,347.5	-	1.0	3.0	17.7	0.4	15.5	0.1	20. Activities of households as employers; undifferentiated goods and services-producingactivities of households for own use
การผลิตสินค้าและบริการที่เพิ่มขึ้นเองเพื่อใช้ในครัวเรือน	-	-	-	-	-	-	-	-	-	21. Activities of extraterritorial organizations and bodies
21. กิจกรรมขององค์การระหว่างประเทศ	-	-	-	-	-	-	-	-	-	22. Unknown
22. ไม่ทราบ	2.9	13,763.6	-	-	-	-	-	-	-	

TABLE 15 EMPLOYEE BY AVERAGE WAGE, FRINGE BENEFIT, INDUSTRY, SEX AND AREA, CENTRAL REGION (Contd.)

ในเขตเทศบาล MUNICIPAL AREA

หน่วยเป็นพัน : In Thousands

[illegible]

TABLE 15 EMPLOYEE BY AVERAGE WAGE, FRINGE BENEFIT, INDUSTRY, SEX AND AREA, CENTRAL REGION (Contd.)

ในเขตเทศบาล MUNICIPAL AREA

หน่วยเป็นพัน : In Thousands

[illegible]

TABLE 15 EMPLOYEE BY AVERAGE WAGE, FRINGE BENEFIT, INDUSTRY, SEX AND AREA, CENTRAL REGION (Contd.)

นอกเขตเทศบาล NON-MUNICIPAL AREA

[illegible]



TABLE 15 EMPLOYEE BY AVERAGE WAGE, FRINGE BENEFIT, INDUSTRY, SEX AND AREA, CENTRAL REGION (Contd.)

TABLE 15 EMPLOYEE BY AVERAGE WAGE, FRINGE BENEFIT, INDUSTRY, SEX AND AREA, CENTRAL REGION (Contd.)

นอกเขตเทศบาล NON-MUNICIPAL AREA

หน่วยเป็นพัน : In Thousands

[illegible]

TABLE 16 PRIVATE EMPLOYEE BY AVERAGE WAGE, FRINGE BENEFIT, INDUSTRY, CENTRAL REGION

หน่วยเป็นพัน : In Thousands

[illegible]

ไตรมาสที่ 2/2558 : Quarter 2/2015

หน่วยเป็นพัน : In Thousands

อุตสาหกรรม	จำนวนลูกจ้าง Total Private Employee	ค่าจ้างเฉลี่ย Average Wage	ลูกจ้างเอกชนที่ได้รับประโยชน์อื่นๆ Private Employee Receive Fringe Benefit								INDUSTRY
			ได้รับเป็นเงิน In Cash			ได้รับเป็นสิ่งของ In Kind					
			โบนัส Bonus	ค่าล่วงเวลา Overtime	เงินอื่นๆ Other Income	อาหาร Food	เครื่องแต่งกาย Clothes	ที่อยู่อาศัย Housing	อื่นๆ Others		
ชาย	3,268.3	12,424.6	7.9	724.4	646.4	331.3	8.0	141.5	181.0	MALE	
1 เกษตรกรรม การป่าไม้ และการประมง	246.2	7,315.1	0.1	1.1	8.9	20.3	-	34.7	3.1	1. Agriculture, forestry and fishing	
2. การทำเหมืองแร่ และเหมืองหิน	15.4	15,018.9	-	1.8	2.2	1.5	-	-	0.3	2. Mining and quarrying	
3. การผลิต	1,712.9	12,974.7	6.3	637.6	481.5	229.2	4.5	41.9	150.4	3. Manufacturing	
4. ไฟฟ้า ก๊าซ ไอน้ำและระบบปรับอากาศ	4.3	25,063.1	-	0.2	2.7	0.6	-	0.1	-	4. Electricity, gas, steam and air conditioning supply	
5. การจัดหา น้ำ การจัดการและการบำบัดน้ำเสีย ของเสีย และสิ่งปฏิกูล	4.5	8,846.3	-	0.4	0.8	-	-	0.4	-	5. Water supply; sewerage, waste management and remediation activities	
6. การก่อสร้าง	393.7	10,945.4	0.4	12.5	18.2	8.5	-	24.5	13.7	6. Construction	
7. การขายส่ง และการขายปลีก การซ่อมยานยนต์	348.6	11,108.7	0.3	16.8	45.8	14.8	1.6	20.9	6.1	7. Wholesale and retail trade; repair of motor vehicles and motorcycles	
8. การขนส่ง และสถานที่เก็บสินค้า	136.9	15,265.7	0.1	13.8	34.7	4.5	-	1.8	2.2	8. Transportation and storage	
9. ที่พักแรมและบริการด้านอาหาร	88.2	11,687.6	-	4.9	23.7	43.3	0.8	6.9	1.1	9. Accommodation and food service activities	
10. ข้อมูลข่าวสารและการสื่อสาร	29.3	22,251.7	-	2.2	4.0	-	-	-	0.1	10. Information and communication	
11.กิจกรรมทางการเงินและการประกันภัย	41.3	23,917.3	0.5	6.7	5.8	0.1	-	0.3	0.4	11. Financial and insurance activities	
12. กิจกรรมอสังหาริมทรัพย์	14.8	12,768.6	-	2.5	0.3	0.1	0.2	2.4	0.1	12. Real estate activities	
13. กิจกรรมทางวิชาชีพ วิทยาศาสตร์ และเทคนิค	21.1	22,969.0	-	1.1	2.2	-	-	1.1	0.5	13. Professional, scientific and technical activities	
14. กิจกรรมการบริหารและการบริการสนับสนุน	101.0	13,110.7	-	21.9	10.2	2.6	0.8	2.2	2.6	14. Administrative and support service activities	
15. การบริหารราชการ การป้องกันประเทศ การประกันสังคม	-	-	-	-	-	-	-	-	-	15. Public administration and defence; compulsory social security	
16. การศึกษา	13.5	20,527.0	0.0	-	0.3	-	0.1	0.2	-	16. Education	
17. กิจกรรมด้านสุขภาพและงานสังคมสงเคราะห์	7.5	19,327.6	-	0.2	1.0	-	-	0.1	-	17. Human health and social work activities	
18. ศิลปะ ความบันเทิง และนันทนาการ	21.7	11,946.4	-	-	2.5	0.4	-	0.9	0.2	18. Arts, entertainment and recreation	
19. กิจกรรมบริการด้านอื่น ๆ	55.5	8,004.9	0.1	0.8	1.1	4.4	-	2.6	0.2	19. Other service activities	
20. กิจกรรมการจ้างงานในครัวเรือนส่วนบุคคล	11.1	11,247.3	-	-	0.6	1.2	-	0.6	-	20. Activities of households as employers; undifferentiated goods and services-producing activities of households for own use	
การผลิตสินค้าและบริการที่สร้างขึ้นเองเพื่อใช้ในครัวเรือน	0.3	30,000.0	-	-	-	-	-	-	-	21. Activities of extraterritorial organizations and bodies	
21. กิจกรรมขององค์การระหว่างประเทศ	0.7	9,706.8	-	-	-	-	-	-	-	22. Unknown	
22. ไม่ทราบ	0.7	9,706.8	-	-	-	-	-	-	-		
หญิง	2,648.8	10,840.7	4.0	566.9	564.0	344.8	9.4	72.2	206.1	FEMALE	
1 เกษตรกรรม การป่าไม้ และการประมง	165.2	5,996.0	-	1.1	2.0	7.5	0.1	10.9	3.2	1. Agriculture, forestry and fishing	
2. การทำเหมืองแร่ และเหมืองหิน	3.5	11,883.3	-	0.6	0.4	0.1	-	-	0.4	2. Mining and quarrying	
3. การผลิต	1,510.5	10,552.0	2.9	522.5	426.8	235.0	4.4	26.0	191.5	3. Manufacturing	
4. ไฟฟ้า ก๊าซ ไอน้ำและระบบปรับอากาศ	2.1	10,115.6	-	-	-	-	-	-	-	4. Electricity, gas, steam and air conditioning supply	
5. การจัดหา น้ำ การจัดการและการบำบัดน้ำเสีย ของเสีย และสิ่งปฏิกูล	3.3	6,539.3	-	-	0.7	-	-	-	-	5. Water supply; sewerage, waste management and remediation activities	
6. การก่อสร้าง	70.8	8,598.7	-	1.5	1.3	2.4	-	2.2	2.7	6. Construction	
7. การขายส่ง และการขายปลีก การซ่อมยานยนต์	319.7	11,260.7	1.0	19.0	46.1	10.5	2.0	6.2	2.3	7. Wholesale and retail trade; repair of motor vehicles and motorcycles	
8. การขนส่ง และสถานที่เก็บสินค้า	30.1	15,905.7	-	1.1	11.5	1.3	-	-	1.9	8. Transportation and storage	
9. ที่พักแรมและบริการด้านอาหาร	150.2	9,941.4	0.1	2.9	26.2	58.3	2.4	2.2	1.8	9. Accommodation and food service activities	
10. ข้อมูลข่าวสารและการสื่อสาร	21.6	23,691.3	-	0.5	3.3	-	-	-	-	10. Information and communication	
11.กิจกรรมทางการเงินและการประกันภัย	66.1	20,374.5	-	1.5	9.1	-	-	1.6	-	11. Financial and insurance activities	
12. กิจกรรมอสังหาริมทรัพย์	23.7	13,705.2	-	0.4	3.1	0.5	-	3.2	0.3	12. Real estate activities	
13. กิจกรรมทางวิชาชีพ วิทยาศาสตร์ และเทคนิค	22.6	19,907.8	-	-	2.1	0.4	-	0.2	-	13. Professional, scientific and technical activities	
14. กิจกรรมการบริหารและการบริการสนับสนุน	55.0	11,133.0	-	6.3	8.2	2.4	-	0.4	1.7	14. Administrative and support service activities	
15. การบริหารราชการ การป้องกันประเทศ การประกันสังคม	-	-	-	-	-	-	-	-	-	15. Public administration and defence; compulsory social security	
16. การศึกษา	41.7	15,718.9	-	-	4.0	2.8	-	0.2	-	16. Education	
17. กิจกรรมด้านสุขภาพและงานสังคมสงเคราะห์	29.9	14,655.6	-	4.6	1.0	0.8	-	0.1	-	17. Human health and social work activities	
18. ศิลปะ ความบันเทิง และนันทนาการ	30.6	9,415.9	-	0.5	11.5	0.6	-	-	0.1	18. Arts, entertainment and recreation	
19. กิจกรรมบริการด้านอื่น ๆ	49.4	8,839.4	-	3.4	3.6	4.6	-	3.4	0.2	19. Other service activities	
20. กิจกรรมการจ้างงานในครัวเรือนส่วนบุคคล	50.0	8,347.5	-	1.0	3.0	17.7	0.4	15.5	0.1	20. Activities of households as employers; undifferentiated goods and services-producing activities of households for own use	
การผลิตสินค้าและบริการที่สร้างขึ้นเองเพื่อใช้ในครัวเรือน	-	-	-	-	-	-	-	-	-	21. Activities of extraterritorial organizations and bodies	
21. กิจกรรมขององค์การระหว่างประเทศ	-	-	-	-	-	-	-	-	-	22. Unknown	
22. ไม่ทราบ	2.9	13,763.6	-	-	-	-	-	-	-		

TABLE 16 PRIVATE EMPLOYEE BY AVERAGE WAGE, FRINGE BENEFIT, INDUSTRY, SEX AND AREA, CENTRAL REGION (Contd.)

ในเขตเทศบาล MUNICIPAL AREA

หน่วยเป็นพัน : In Thousands

[illegible]

TABLE 16 PRIVATE EMPLOYEE BY AVERAGE WAGE, FRINGE BENEFIT, INDUSTRY, SEX AND AREA, CENTRAL REGION (Contd.)

ในเขตเทศบาล MUNICIPAL AREA

หน่วยเป็นพัน : In Thousands

[illegible]

TABLE 16 PRIVATE EMPLOYEE BY AVERAGE WAGE, FRINGE BENEFIT, INDUSTRY, SEX AND AREA, CENTRAL REGION (Contd.)

นอกเขตเทศบาล NON-MUNICIPAL AREA

[illegible]

TABLE 16 PRIVATE EMPLOYEE BY AVERAGE WAGE, FRINGE BENEFIT, INDUSTRY, SEX AND AREA, CENTRAL REGION (Contd.)

นอกเขตเทศบาล NON-MUNICIPAL AREA

หน่วยเป็นพัน : In Thousands

[illegible]

## TABLE 17 GOVERNMENT EMPLOYEE BY AVERAGE WAGE, FRINGE BENEFIT, INDUSTRY, CENTRAL REGION

หน่วยเป็นพัน : In Thousands

[illegible]



ไตรมาสที่ 2/2558 : Quarter 2/2015

หน่วยเป็นพัน : In Thousands

[illegible]

TABLE 17 GOVERNMENT EMPLOYEE BY AVERAGE WAGE, FRINGE BENEFIT, INDUSTRY, SEX AND AREA, CENTRAL REGION (Contd.)

ในเขตเทศบาล MUNICIPAL AREA

หน่วยเป็นพัน : In Thousands

[illegible]

TABLE 17 GOVERNMENT EMPLOYEE BY AVERAGE WAGE, FRINGE BENEFIT, INDUSTRY, SEX AND AREA, CENTRAL REGION (Contd.)

หน่วยเป็นพัน : In Thousands

[illegible]

TABLE 17. GOVERNMENT EMPLOYEE BY AVERAGE WAGE, FRINGE BENEFIT, INDUSTRY, SEX AND AREA, CENTRAL REGION (Contd.)

นอกเขตเทศบาล NON-MUNICIPAL AREA

หน่วยเป็นพัน : In Thousands

[illegible]

TABLE 17 GOVERNMENT EMPLOYEE BY AVERAGE WAGE, FRINGE BENEFIT, INDUSTRY, SEX AND AREA, CENTRAL REGION (Contd.)

นอกเขตเทศบาล NON-MUNICIPAL AREA

หน่วยเป็นพัน : In Thousands

[illegible]

ตารางที่ 18 จำนวนลูกจ้าง จำแนกตามอาชีพ ระดับของรายได้ ภาคกลาง

TABLE 18 EMPLOYEE BY OCCUPATION, INCOME CLASS , CENTRAL REGION

ไตรมาสที่ 2/2558 : Quarter 2/2015

หน่วยเป็นพัน : In Thousands

ระดับของรายได้	อาชีพ Occupation											INCOME CLASS
	รวม	ผู้จัดการ	ผู้ประกอบวิชาชีพ	เจ้าหน้าที่เทคนิค	เสมียน	พนักงานบริการ	ด้านการเกษตร	ช่างฝีมือและผู้ปฏิบัติ	ผู้ควบคุมเครื่องจักร	ผู้ประกอบอาชีพ	คนงานซึ่งมิ	
		ผู้บัญญัติกฎหมาย	ด้านต่างๆ	และผู้ประกอบ							ได้จำแนกไว้	
		Legislators	Profes-	วิชาชีพ							ไม่หมวดขึ้น	
	Total	& Managers	sional	Technicians	Clerks	Workers	& Fishery	associat	controlors	occupations	Not classifiable	
ยอดรวม	6,952.6	256.8	580.2	584.5	506.3	713.6	128.3	1,126.7	1,803.7	1,237.3	15.1	TOTAL
ต่ำกว่า 1,501 บาท	12.7	-	0.3	0.4	-	0.5	-	3.4	0.5	7.5	-	Less than 1,501 Baht
1,501 - 2,500 บาท	28.5	-	1.2	-	1.1	1.9	3.0	4.7	1.8	15.0	-	1,501 - 2,500 Baht
2,501 - 3,500 บาท	56.5	-	0.4	-	0.4	3.8	7.5	8.9	5.3	30.2	-	2,501 - 3,500 Baht
3,501 - 4,500 บาท	96.3	-	0.6	0.8	0.1	8.6	7.1	16.4	10.2	52.5	-	3,501 - 4,500 Baht
4,501 - 5,500 บาท	175.9	12.0	1.2	1.9	2.1	23.8	18.1	14.1	15.1	87.7	-	4,501 - 5,500 Baht
5,501 - 6,500 บาท	267.8	0.8	2.1	2.8	3.9	34.6	18.1	35.2	24.1	146.2	-	5,501 - 6,500 Baht
6,501 - 7,500 บาท	367.1	6.1	3.6	4.7	10.0	44.3	15.8	72.4	73.8	136.6	-	6,501 - 7,500 Baht
7,501 - 10,000 บาท	2,884.9	16.5	31.4	63.5	148.9	314.8	44.9	522.6	1,076.1	664.7	1.5	7,501 - 10,000 Baht
10,001 - 15,000 บาท	1,618.7	34.7	101.4	173.4	202.0	202.7	12.0	334.3	469.4	86.9	1.9	10,001 - 15,000 Baht
15,001 - 20,000 บาท	638.4	38.9	141.7	154.6	86.7	38.9	1.1	81.8	86.1	7.1	1.6	15,001 - 20,000 Baht
20,001 - 30,000 บาท	456.4	55.2	151.5	120.3	38.5	33.4	0.9	26.4	29.9	0.4	-	20,001 - 30,000 Baht
มากกว่า 30,000 บาท	306.9	88.4	136.4	55.0	8.9	4.8	-	5.4	7.8	0.3	-	More than 30,000 Baht
ไม่ทราบ	42.4	4.3	8.4	7.1	3.8	1.5	-	1.1	3.7	2.3	10.1	Unknown

ตารางที่ 18 จำนวนลูกจ้าง จำแนกตามอาชีพ ระดับของรายได้ และเพศ ภาคกลาง  
TABLE 18 EMPLOYEE BY OCCUPATION, INCOME CLASS AND SEX , CENTRAL REGION

ไตรมาสที่ 2/2558 : Quarter 2/2015

หน่วยเป็นพัน : In Thousands

ระดับของรายได้	อาชีพ Occupation											INCOME CLASS
	รวม	ผู้จัดการ	ผู้ประกอบวิชาชีพ	เจ้าหน้าที่เทคนิค	เสมียน	พนักงานบริการ	ด้านการเกษตร	ช่างฝีมือและผู้ปฏิบัติ	ผู้ควบคุมเครื่องจักร	ผู้ประกอบอาชีพ	คนงานซึ่งมิ	
	Total	ผู้บัญญัติกฎหมาย Legislators & Managers	ด้านต่างๆ Profes- sional	และผู้ประกอบ วิชาชีพ Technicians	Clerks	ผู้จำหน่ายสินค้า Service Workers	ป่าไม้และประมง Agricultural & Fishery	งานที่เกี่ยวข้อง Craft & associat	งานด้านการประกอบ Plant & Machine controlors	งานพื้นฐาน Elementary occupations	ได้จำแนกไว้ ในหมวดอื่น Not classifiable	
<b>ชาย</b>	3,787.5	160.9	227.4	287.0	150.6	324.5	79.3	858.6	1,097.9	592.5	8.9	MALE
ต่ำกว่า 1,501 บาท	4.3	-	0.3	-	-	-	-	0.9	0.1	3.1	-	Less than 1,501 Baht
1,501 - 2,500 บาท	10.7	-	0.4	-	1.1	0.0	1.3	1.3	1.2	5.6	-	1,501 - 2,500 Baht
2,501 - 3,500 บาท	21.0	-	0.2	-	0.2	-	3.2	3.2	3.8	10.5	-	2,501 - 3,500 Baht
3,501 - 4,500 บาท	43.1	-	0.1	0.4	0.1	1.8	3.3	9.1	5.8	22.5	-	3,501 - 4,500 Baht
4,501 - 5,500 บาท	85.1	8.9	0.2	0.1	0.7	7.9	9.9	9.3	8.7	39.5	-	4,501 - 5,500 Baht
5,501 - 6,500 บาท	132.0	0.7	1.0	2.0	0.6	7.1	9.5	23.3	13.6	74.3	-	5,501 - 6,500 Baht
6,501 - 7,500 บาท	191.3	4.8	1.3	1.2	2.2	13.0	10.3	46.7	40.1	71.6	-	6,501 - 7,500 Baht
7,501 - 10,000 บาท	1,505.6	12.3	10.0	22.6	36.5	125.2	31.9	365.0	591.1	310.6	0.5	7,501 - 10,000 Baht
10,001 - 15,000 บาท	954.8	15.2	31.1	65.5	63.1	112.1	8.6	291.7	319.8	47.5	0.3	10,001 - 15,000 Baht
15,001 - 20,000 บาท	360.3	25.3	48.0	79.9	22.4	26.9	0.4	75.4	75.8	5.0	1.2	15,001 - 20,000 Baht
20,001 - 30,000 บาท	273.7	33.7	67.3	74.7	17.1	26.0	0.9	26.0	27.6	0.4	-	20,001 - 30,000 Baht
มากกว่า 30,000 บาท	183.6	55.6	67.2	38.6	5.6	3.3	-	5.4	7.8	0.3	-	More than 30,000 Baht
ไม่ทราบ	21.8	4.3	0.3	2.2	1.2	1.2	-	1.1	2.8	1.7	7.0	Unknown
<b>หญิง</b>	3,165.1	95.9	352.9	297.5	355.7	389.1	49.1	268.2	705.8	644.8	6.2	FEMALE
ต่ำกว่า 1,501 บาท	8.4	-	-	0.4	-	0.5	-	2.5	0.5	4.5	-	Less than 1,501 Baht
1,501 - 2,500 บาท	17.8	-	0.8	-	-	1.8	1.7	3.5	0.6	9.4	-	1,501 - 2,500 Baht
2,501 - 3,500 บาท	35.5	-	0.2	-	0.2	3.8	4.3	5.7	1.5	19.7	-	2,501 - 3,500 Baht
3,501 - 4,500 บาท	53.2	-	0.5	0.5	-	6.8	3.8	7.3	4.4	30.0	-	3,501 - 4,500 Baht
4,501 - 5,500 บาท	90.8	3.2	1.0	1.8	1.4	15.9	8.2	4.8	6.4	48.2	-	4,501 - 5,500 Baht
5,501 - 6,500 บาท	135.8	0.1	1.1	0.8	3.3	27.5	8.6	11.9	10.5	71.9	-	5,501 - 6,500 Baht
6,501 - 7,500 บาท	175.8	1.3	2.3	3.5	7.8	31.3	5.4	25.7	33.7	64.9	-	6,501 - 7,500 Baht
7,501 - 10,000 บาท	1,379.3	4.1	21.4	41.0	112.4	189.6	13.0	157.6	485.0	354.2	1.0	7,501 - 10,000 Baht
10,001 - 15,000 บาท	663.9	19.5	70.3	107.9	139.0	90.6	3.4	42.6	149.6	39.4	1.6	10,001 - 15,000 Baht
15,001 - 20,000 บาท	278.1	13.6	93.7	74.7	64.3	12.1	0.6	6.4	10.3	2.1	0.5	15,001 - 20,000 Baht
20,001 - 30,000 บาท	182.8	21.5	84.2	45.6	21.4	7.4	-	0.4	2.3	-	-	20,001 - 30,000 Baht
มากกว่า 30,000 บาท	123.3	32.8	69.2	16.5	3.3	1.5	-	-	-	-	-	More than 30,000 Baht
ไม่ทราบ	20.6	-	8.1	4.9	2.6	0.4	-	-	0.9	0.6	3.1	Unknown

ตารางที่ 18 จำนวนลูกจ้าง จำแนกตามอาชีพ ระดับของรายได้ เพศ และเขตการปกครอง ภาคกลาง (ต่อ)

TABLE 18 EMPLOYEE BY OCCUPATION, INCOME CLASS, SEX AND AREA, CENTRAL REGION (Contd.)

ไตรมาสที่ 2/2558 : Quarter 2/2015

ในเขตเทศบาล MUNICIPAL AREA

หน่วยเป็นพัน : In Thousands

ระดับของรายได้	อาชีพ Occupation											INCOME CLASS
	รวม	ผู้จัดการ	ผู้ประกอบวิชาชีพ	เจ้าหน้าที่เทคนิค	เสมียน	พนักงานบริการ	ด้านการเกษตร	ช่างฝีมือและผู้ปฏิบัติ	ผู้ควบคุมเครื่องจักร	ผู้ประกอบอาชีพ	คนงานซึ่งมิ	
		ผู้บัญญัติกฎหมาย Legislators	ด้านต่างๆ Profes- sional	และผู้ประกอบ วิชาชีพ Technicians	Clerks	ผู้จำหน่ายสินค้า Service Workers	ป่าไม้และประมง Agricultural & Fishery	งานที่เกี่ยวข้อง Craft & associat	งานด้านการประกอบ Plant & Machine controlors	งานพื้นฐาน Elementary occupations	ได้จำแนกไว้ ไม่หมดอื่น Not classifiable	
Total		& Managers	sional	Technicians	Clerks	Workers	& Fishery	associat	controlors	occupations	Not classifiable	
ยอดรวม	3,453.2	133.2	320.0	326.5	270.1	424.2	37.5	515.2	942.7	475.6	8.2	TOTAL
ชาย	1,868.7	82.8	135.1	160.6	85.8	191.6	27.2	406.3	560.6	213.7	5.1	MALE
ต่ำกว่า 1,501 บาท	0.5	-	-	-	-	-	-	0.1	0.1	0.3	-	Less than 1,501 Baht
1,501 - 2,500 บาท	3.2	-	-	-	1.1	0.0	0.2	0.3	0.4	1.2	-	1,501 - 2,500 Baht
2,501 - 3,500 บาท	5.0	-	-	-	-	-	0.2	0.8	1.2	2.8	-	2,501 - 3,500 Baht
3,501 - 4,500 บาท	13.4	-	-	-	0.1	0.6	1.1	1.5	4.0	6.2	-	3,501 - 4,500 Baht
4,501 - 5,500 บาท	18.9	1.0	0.2	0.1	0.4	4.9	0.8	2.7	3.2	5.6	-	4,501 - 5,500 Baht
5,501 - 6,500 บาท	40.2	-	0.1	1.1	0.4	4.5	2.9	8.8	4.4	18.2	-	5,501 - 6,500 Baht
6,501 - 7,500 บาท	57.9	0.7	0.5	0.5	1.2	8.5	1.5	13.7	11.4	19.9	-	6,501 - 7,500 Baht
7,501 - 10,000 บาท	723.9	3.5	4.2	10.5	20.0	70.0	13.6	158.4	314.1	129.2	0.5	7,501 - 10,000 Baht
10,001 - 15,000 บาท	508.5	9.5	17.6	39.9	34.5	71.0	6.1	152.7	152.2	25.0	-	10,001 - 15,000 Baht
15,001 - 20,000 บาท	209.2	16.2	25.2	39.4	13.8	14.7	0.3	48.0	47.2	3.1	1.2	15,001 - 20,000 Baht
20,001 - 30,000 บาท	162.1	15.4	46.1	42.2	11.0	14.8	0.6	15.3	16.4	0.4	-	20,001 - 30,000 Baht
มากกว่า 30,000 บาท	114.9	34.7	41.0	25.8	3.2	2.4	-	3.8	3.8	0.3	-	More than 30,000 Baht
ไม่ทราบ	11.1	1.8	0.2	1.1	0.3	0.2	-	0.3	2.3	1.4	3.4	Unknown
หญิง	1,584.5	50.4	184.9	165.9	184.3	232.6	10.4	108.9	382.1	261.9	3.1	FEMALE
ต่ำกว่า 1,501 บาท	3.5	-	-	-	-	0.4	-	1.0	0.2	1.9	-	Less than 1,501 Baht
1,501 - 2,500 บาท	5.3	-	0.8	-	-	0.9	0.2	0.6	0.2	2.6	-	1,501 - 2,500 Baht
2,501 - 3,500 บาท	9.9	-	0.2	-	-	1.3	0.9	1.4	0.4	5.6	-	2,501 - 3,500 Baht
3,501 - 4,500 บาท	14.1	-	0.5	0.3	-	2.1	0.4	1.9	0.7	8.2	-	3,501 - 4,500 Baht
4,501 - 5,500 บาท	25.4	0.6	0.8	0.1	0.9	6.8	1.3	1.6	1.2	11.9	-	4,501 - 5,500 Baht
5,501 - 6,500 บาท	51.6	0.1	-	0.3	1.5	16.7	2.8	2.9	5.1	22.1	-	5,501 - 6,500 Baht
6,501 - 7,500 บาท	67.5	0.1	0.1	1.2	2.8	20.5	0.9	10.7	10.8	20.4	-	6,501 - 7,500 Baht
7,501 - 10,000 บาท	699.0	1.0	6.9	18.5	53.4	113.6	2.2	62.2	272.0	169.1	-	7,501 - 10,000 Baht
10,001 - 15,000 บาท	365.5	11.6	34.6	59.4	73.8	59.5	1.5	21.3	82.9	19.4	1.6	10,001 - 15,000 Baht
15,001 - 20,000 บาท	157.3	7.3	49.1	47.8	36.0	5.2	-	5.1	6.0	0.4	0.5	15,001 - 20,000 Baht
20,001 - 30,000 บาท	107.1	14.6	46.6	26.7	12.9	4.4	-	0.3	1.7	-	-	20,001 - 30,000 Baht
มากกว่า 30,000 บาท	70.5	15.1	43.3	9.9	1.3	0.9	-	-	-	-	-	More than 30,000 Baht
ไม่ทราบ	7.9	-	2.0	1.6	1.9	0.2	-	-	0.9	0.2	1.0	Unknown



ตารางที่ 18 จำนวนลูกจ้าง จำแนกตามอาชีพ ระดับของรายได้ เพศ และเขตการปกครอง ภาคกลาง (ต่อ)

TABLE 18 EMPLOYEE BY OCCUPATION, INCOME CLASS, SEX AND AREA, CENTRAL REGION (Contd.)

ไตรมาสที่ 2/2558 : Quarter 2/2015

นอกเขตเทศบาล NON-MUNICIPAL AREA

หน่วยเป็นพัน : In Thousands

ระดับของรายได้	อาชีพ Occupation											INCOME CLASS
	รวม	ผู้จัดการ	ผู้ประกอบการวิชาชีพ	เจ้าหน้าที่เทคนิค	เสมียน	พนักงานบริการ	ด้านการเกษตร	ช่างฝีมือและผู้ปฏิบัติ	ผู้ควบคุมเครื่องจักร	ผู้ประกอบการอาชีพ	คนงานซึ่งมี	
	Total	ผู้บัญญัติกฎหมาย & Managers	ด้านต่างๆ Profes- sional	และผู้ประกอบ วิชาชีพ Technicians	Clerks	ผู้จำหน่ายสินค้า Service Workers	ป่าไม้และประมง Agricultural & Fishery	งานที่เกี่ยวข้อง Craft & associat	งานด้านการประกอบ Plant & Machine controlors	งานพื้นฐาน Elementary occupations	ได้จำแนกไว้ ในหมวดอื่น Not classifiable	
ยอรวม	3,499.4	123.6	260.2	258.1	236.2	289.4	90.8	611.5	861.0	761.7	6.9	TOTAL
ชาย	1,918.8	78.0	92.3	126.5	64.8	132.9	52.1	452.3	537.4	378.8	3.8	MALE
ต่ำกว่า 1,501 บาท	3.9	-	0.3	-	-	-	-	0.8	-	2.8	-	Less than 1,501 Baht
1,501 - 2,500 บาท	7.5	-	0.4	-	-	-	1.1	0.9	0.8	4.3	-	1,501 - 2,500 Baht
2,501 - 3,500 บาท	16.1	-	0.2	-	0.2	-	3.0	2.4	2.5	7.7	-	2,501 - 3,500 Baht
3,501 - 4,500 บาท	29.7	-	0.1	0.4	-	1.3	2.2	7.7	1.8	16.3	-	3,501 - 4,500 Baht
4,501 - 5,500 บาท	66.2	7.8	-	-	0.3	3.0	9.1	6.7	5.5	33.9	-	4,501 - 5,500 Baht
5,501 - 6,500 บาท	91.8	0.7	0.9	0.8	0.3	2.7	6.6	14.6	9.2	56.0	-	5,501 - 6,500 Baht
6,501 - 7,500 บาท	133.5	4.1	0.8	0.7	1.0	4.6	8.9	33.0	28.8	51.7	-	6,501 - 7,500 Baht
7,501 - 10,000 บาท	781.8	8.9	5.8	12.1	16.5	55.2	18.4	206.6	277.0	181.4	-	7,501 - 10,000 Baht
10,001 - 15,000 บาท	446.4	5.7	13.5	25.6	28.6	41.1	2.6	139.0	167.5	22.6	0.3	10,001 - 15,000 Baht
15,001 - 20,000 บาท	151.1	9.1	22.8	40.5	8.6	12.2	0.1	27.4	28.6	1.9	-	15,001 - 20,000 Baht
20,001 - 30,000 บาท	111.6	18.3	21.2	32.5	6.2	11.2	0.3	10.7	11.2	-	-	20,001 - 30,000 Baht
มากกว่า 30,000 บาท	68.7	20.9	26.1	12.8	2.4	0.9	-	1.7	3.9	-	-	More than 30,000 Baht
ไม่ทราบ	10.7	2.5	0.1	1.2	0.8	0.9	-	0.8	0.5	0.3	3.5	Unknown
หญิง	1,580.6	45.5	168.0	131.6	171.4	156.5	38.7	159.2	323.6	382.9	3.1	FEMALE
ต่ำกว่า 1,501 บาท	4.9	-	-	0.4	-	0.1	-	1.5	0.3	2.6	-	Less than 1,501 Baht
1,501 - 2,500 บาท	12.5	-	-	-	-	0.9	1.5	2.9	0.4	6.8	-	1,501 - 2,500 Baht
2,501 - 3,500 บาท	25.6	-	-	-	0.2	2.5	3.4	4.3	1.1	14.1	-	2,501 - 3,500 Baht
3,501 - 4,500 บาท	39.1	-	-	0.2	-	4.7	3.3	5.4	3.7	21.9	-	3,501 - 4,500 Baht
4,501 - 5,500 บาท	65.4	2.5	0.2	1.7	0.5	9.1	6.9	3.2	5.2	36.3	-	4,501 - 5,500 Baht
5,501 - 6,500 บาท	84.2	-	1.1	0.5	1.8	10.8	5.8	9.0	5.4	49.8	-	5,501 - 6,500 Baht
6,501 - 7,500 บาท	108.2	1.2	2.1	2.3	5.1	10.7	4.5	15.0	22.8	44.5	-	6,501 - 7,500 Baht
7,501 - 10,000 บาท	680.3	3.1	14.6	22.5	59.1	76.0	10.7	95.4	213.0	185.0	1.0	7,501 - 10,000 Baht
10,001 - 15,000 บาท	298.3	7.9	35.8	48.5	65.2	31.1	1.9	21.3	66.7	20.0	-	10,001 - 15,000 Baht
15,001 - 20,000 บาท	120.8	6.2	44.6	26.9	28.4	6.9	0.6	1.2	4.4	1.7	-	15,001 - 20,000 Baht
20,001 - 30,000 บาท	75.7	6.9	37.7	18.9	8.5	3.0	-	0.1	0.7	-	-	20,001 - 30,000 Baht
มากกว่า 30,000 บาท	52.8	17.7	25.9	6.5	2.1	0.6	-	-	-	-	-	More than 30,000 Baht
ไม่ทราบ	12.7	-	6.1	3.3	0.7	0.2	-	-	-	0.3	2.2	Unknown

ตารางที่ 19 จำนวนลูกจ้าง จำแนกตามอุตสาหกรรม ระดับของรายได้ ภาคกลาง

TABLE 19 EMPLOYEE BY INDUSTRY, INCOME CLASS , CENTRAL REGION

ไตรมาสที่ 2/2558 : Quarter 2/2015

หน่วยเป็นพัน : In Thousands

ระดับของรายได้	อุตสาหกรรม Industry												INCOME CLASS
	รวม	เกษตรกรรม	การทำเหมืองแร่	การผลิต	ไฟฟ้า ก๊าซ	จัดหา น้ำ บำบัดน้ำเสีย	การก่อสร้าง	การขายส่ง	การขนส่ง และ	ที่พักแรมและ	ข้อมูลข่าวสาร	การเงินและ	
		การป่าไม้	และเหมืองหิน		ไอน้ำระบบปรับอากาศ	และประปา		การขายปลีก	สถานที่เก็บสินค้า	บริการด้านอาหาร	และการสื่อสาร	การประกันภัย	
	Total	Agriculture	Mining	Manufac- turing	Electricity	Water supply sewerage, waste	Construction	การชื้อมขนานยนต์ Transport, storage	Transportation and storage	Accommodation and food service	Information and communication	Financial intermedation	
ยอดรวม	6,952.6	414.3	18.9	3,242.7	41.6	30.0	466.1	669.8	208.5	239.0	64.3	137.8	TOTAL
ต่ำกว่า 1,501 บาท	12.7	2.2	-	5.3	-	0.5	1.3	0.7	0.4	0.1	-	-	Less than1,501 Baht
1501 - 2,500 บาท	28.5	8.9	0.6	8.8	-	0.1	0.2	1.8	2.1	1.6	-	-	1501 - 2,500 Baht
2501 - 3,500 บาท	56.5	23.3	0.2	14.5	-	0.3	3.5	4.3	1.1	2.4	-	-	2501 - 3,500 Baht
3501 - 4,500 บาท	96.3	38.5	0.3	17.2	0.4	-	9.2	8.7	3.2	5.5	-	0.1	3501 - 4,500 Baht
4501 - 5,500 บาท	175.9	69.9	0.8	21.3	0.0	0.4	14.9	14.7	3.8	11.4	-	1.2	4501 - 5,500 Baht
5501 - 6,500 บาท	267.8	76.3	0.2	50.9	0.2	5.4	38.1	23.1	2.2	16.7	0.4	1.2	5501 - 6,500 Baht
6501 - 7,500 บาท	367.1	57.2	0.9	137.9	1.2	0.7	46.7	39.6	2.1	20.6	-	1.6	6501 - 7,500 Baht
7501 - 10,000 บาท	2,884.9	110.4	6.2	1,704.7	7.9	7.9	190.1	305.9	49.7	114.5	7.7	19.0	7501 - 10,000 Baht
10001 - 15,000 บาท	1,618.7	19.3	5.2	782.7	6.8	5.1	115.6	192.6	77.2	43.3	10.6	29.5	10001 - 15,000 Baht
15001 - 20,000 บาท	638.4	5.4	0.8	258.8	4.2	4.3	20.6	52.1	29.5	11.6	20.6	33.3	15001 - 20,000 Baht
20001 - 30,000 บาท	456.4	1.6	3.2	142.7	9.1	1.5	15.4	18.3	22.6	7.3	14.0	26.8	20001 - 30,000 Baht
มากกว่า 30,000 บาท	306.9	0.1	0.6	83.5	11.1	2.9	9.1	6.4	14.7	3.9	9.8	22.4	More than 30,000 Baht
ไม่ทราบ	42.4	1.4	-	14.3	0.6	0.8	1.5	1.5	-	0.3	1.3	2.7	Unknown

ตารางที่ 19 จำนวนลูกจ้าง จำแนกตามอุตสาหกรรม ระดับของรายได้ ภาคกลาง (ต่อ)

TABLE 19 EMPLOYEE BY INDUSTRY, INCOME CLASS , CENTRAL REGION (Contd.)

ไตรมาสที่ 2/2558 : Quarter 2/2015

หน่วยเป็นพัน : In Thousands

ระดับของรายได้	อุตสาหกรรม (ต่อ) Industry (Contd.)											INCOME CLASS
	กิจกรรมอสังหาริมทรัพย์ Real estate activities	กิจกรรมทางวิชาชีพ วิทย์และเทคโนโลยี Professional, scientific technical activities	การบริหารสนับสนุน และป้องกันประเทศ Administrative support service activities	การบริหารราชการ ป้องกันประเทศ Public administration defence	การศึกษา Education	กิจกรรมด้านสุขภาพ งานสังคมสงเคราะห์ Health and social work	ศิลปะ ความบันเทิง และนันทนาการ Art, entertainment	บริการด้านอื่นๆ Other service	งานในครัวเรือน ส่วนบุคคล Activities of household	กิจกรรมของ องค์กร Extra-territorial	ไม่ทราบ Unknown	
ยอดรวม	39.6	60.2	157.0	453.5	304.4	168.8	59.2	105.8	61.4	0.3	9.4	TOTAL
ต่ำกว่า 1,501 บาท	-	-	0.1	-	-	0.4	-	1.2	0.4	-	-	Less than 1,501 Baht
1501 - 2,500 บาท	-	-	0.1	0.4	0.8	0.6	0.4	1.5	0.6	-	-	1501 - 2,500 Baht
2501 - 3,500 บาท	-	-	0.5	0.1	0.0	0.8	2.0	1.2	2.4	-	-	2501 - 3,500 Baht
3501 - 4,500 บาท	1.6	0.2	1.1	0.2	1.0	1.5	0.6	2.8	4.2	-	-	3501 - 4,500 Baht
4501 - 5,500 บาท	0.6	1.6	1.1	15.4	2.2	1.2	0.9	8.3	6.2	-	-	4501 - 5,500 Baht
5501 - 6,500 บาท	1.9	1.0	3.7	8.8	5.2	4.8	3.6	19.8	4.2	-	-	5501 - 6,500 Baht
6501 - 7,500 บาท	1.7	1.6	1.8	22.3	5.4	4.7	5.4	10.5	5.2	-	-	6501 - 7,500 Baht
7501 - 10,000 บาท	14.0	10.1	59.1	110.6	39.0	37.8	26.7	40.0	21.7	-	2.0	7501 - 10,000 Baht
10001 - 15,000 บาท	11.4	14.3	69.7	93.6	60.9	37.0	11.3	18.5	13.5	-	0.8	10001 - 15,000 Baht
15001 - 20,000 บาท	3.7	14.6	11.1	68.3	66.5	27.2	3.6	1.3	0.7	-	0.3	15001 - 20,000 Baht
20001 - 30,000 บาท	1.7	8.1	6.0	88.6	49.9	35.4	1.2	0.4	2.0	0.3	0.5	20001 - 30,000 Baht
มากกว่า 30,000 บาท	2.7	8.2	2.8	42.1	69.4	15.6	1.6	-	-	-	-	More than 30,000 Baht
ไม่ทราบ	0.2	0.5	-	3.2	4.0	1.8	1.9	0.4	0.3	-	5.9	Unknown

ตารางที่ 19 จำนวนลูกจ้าง จำแนกตามอุตสาหกรรม ระดับของรายได้ ภาคกลาง

TABLE 19 EMPLOYEE BY INDUSTRY, INCOME CLASS , CENTRAL REGION

ไตรมาสที่ 2/2558 : Quarter 2/2015

หน่วยเป็นพัน : In Thousands

ระดับของรายได้	อุตสาหกรรม Industry												INCOME CLASS
	รวม	เกษตรกรรม การป่าไม้ และการประมง	การทำเหมืองแร่ และการเมืองหิน	การผลิต	ไฟฟ้า ก๊าซ ไอน้ำระบบปรับอากาศ	การจัดหาน้ำ บำบัดน้ำเสีย และประปา Water supply sewerage, waste	การก่อสร้าง	การขายส่ง การขายปลีก การขมอมยานยนต์	การขนส่ง และ สถานที่เก็บสินค้า Transportation and storage	ที่พักแรมและ บริการด้านอาหาร Accommodation and food service	ข้อมูลข่าวสาร และการสื่อสาร Information and communication	กิจกรรมการเงินและ การประกันภัย Financial intermedation	
	Total	Agriculture	Mining	Manufacturing	Electricity		Construction	Transport, storage					
ชาย	3,787.5	248.8	15.4	1,724.8	30.4	19.3	395.0	349.4	166.6	88.7	37.2	56.7	MALE
ต่ำกว่า 1,501 บาท	4.3	0.5	-	1.6	-	0.4	0.7	0.3	0.1	-	-	-	Less than 1,501 Baht
1,501 - 2,500 บาท	10.7	3.0	0.2	3.3	-	-	0.2	0.2	2.1	-	-	-	1,501 - 2,500 Baht
2,501 - 3,500 บาท	21.0	9.6	0.2	3.9	-	-	2.2	2.3	1.1	0.2	-	-	2,501 - 3,500 Baht
3,501 - 4,500 บาท	43.1	18.2	0.2	4.5	0.4	-	7.8	4.2	2.8	1.3	-	0.1	3,501 - 4,500 Baht
4,501 - 5,500 บาท	85.1	38.6	0.3	4.7	0.0	0.4	10.6	6.8	3.8	2.8	-	-	4,501 - 5,500 Baht
5,501 - 6,500 บาท	132.0	41.8	-	19.5	0.2	1.1	28.3	8.5	1.9	4.6	0.1	0.3	5,501 - 6,500 Baht
6,501 - 7,500 บาท	191.3	37.2	0.7	58.8	1.2	0.5	35.7	24.7	1.8	5.8	-	0.8	6,501 - 7,500 Baht
7,501 - 10,000 บาท	1,505.6	76.0	5.9	818.9	5.4	5.2	161.4	161.5	40.3	41.4	4.9	9.2	7,501 - 10,000 Baht
10,001 - 15,000 บาท	954.8	16.3	4.1	467.7	4.4	4.3	106.1	102.6	60.8	19.5	5.5	10.6	10,001 - 15,000 Baht
15,001 - 20,000 บาท	360.3	4.6	0.8	169.6	2.7	2.9	17.3	24.7	23.4	6.6	12.0	10.8	15,001 - 20,000 Baht
20,001 - 30,000 บาท	273.7	1.6	2.6	99.6	8.4	0.9	14.6	11.2	16.2	5.3	10.0	13.4	20,001 - 30,000 Baht
มากกว่า 30,000 บาท	183.6	0.1	0.6	65.5	7.3	2.8	9.1	1.8	12.5	1.1	4.8	9.2	More than 30,000 Baht
ไม่ทราบ	21.8	1.4	-	7.3	0.2	0.8	1.2	0.8	-	0.2	-	2.5	Unknown
หญิง	3,165.1	165.5	3.5	1,518.0	11.2	10.6	71.1	320.5	41.9	150.4	27.1	81.1	FEMALE
ต่ำกว่า 1,501 บาท	8.4	1.7	-	3.7	-	0.1	0.6	0.4	0.3	0.1	-	-	Less than 1,501 Baht
1,501 - 2,500 บาท	17.8	5.9	0.4	5.5	-	0.1	-	1.6	-	1.6	-	-	1,501 - 2,500 Baht
2,501 - 3,500 บาท	35.5	13.7	-	10.6	-	0.3	1.3	2.1	-	2.2	-	-	2,501 - 3,500 Baht
3,501 - 4,500 บาท	53.2	20.3	0.1	12.7	-	-	1.4	4.6	0.4	4.1	-	-	3,501 - 4,500 Baht
4,501 - 5,500 บาท	90.8	31.2	0.5	16.6	-	-	4.3	8.0	-	8.6	-	1.2	4,501 - 5,500 Baht
5,501 - 6,500 บาท	135.8	34.5	0.2	31.4	-	4.3	9.8	14.6	0.3	12.2	0.3	1.0	5,501 - 6,500 Baht
6,501 - 7,500 บาท	175.8	20.0	0.3	79.1	-	0.2	11.0	14.9	0.2	14.8	-	0.8	6,501 - 7,500 Baht
7,501 - 10,000 บาท	1,379.3	34.4	0.4	885.9	2.5	2.7	28.7	144.4	9.4	73.1	2.9	9.9	7,501 - 10,000 Baht
10,001 - 15,000 บาท	663.9	3.1	1.1	315.0	2.4	0.8	9.5	90.1	16.3	23.8	5.1	18.9	10,001 - 15,000 Baht
15,001 - 20,000 บาท	278.1	0.8	-	89.2	1.5	1.4	3.3	27.4	6.2	5.0	8.6	22.5	15,001 - 20,000 Baht
20,001 - 30,000 บาท	182.8	-	0.6	43.1	0.7	0.6	0.8	7.1	6.4	2.0	4.0	13.5	20,001 - 30,000 Baht
มากกว่า 30,000 บาท	123.3	-	-	18.1	3.9	0.2	-	4.6	2.2	2.9	5.0	13.2	More than 30,000 Baht
ไม่ทราบ	20.6	-	-	7.1	0.3	-	0.3	0.8	-	0.2	1.3	0.2	Unknown

ตารางที่ 19 จำนวนลูกจ้าง จำแนกตามอุตสาหกรรม ระดับของรายได้ และเพศ ภาคกลาง (ต่อ)

TABLE 19 EMPLOYEE BY INDUSTRY, INCOME CLASS AND SEX , CENTRAL REGION (Contd.)

ไตรมาสที่ 2/2558 : Quarter 2/2015

หน่วยเป็นพัน : In Thousands

ระดับของรายได้	อุตสาหกรรม (ต่อ) Industry (Contd.)											INCOME CLASS
	กิจกรรมอสังหาริมทรัพย์ Real estate activities	กิจกรรมทางวิชาชีพ วิทย์และเทคโนโลยี Professional,scientific technical activities	การบริหารสนับสนุน และป้องกันประเทศ Administrative and support service activities	การบริหารราชการ ป้องกันประเทศ Public admin- istration defence	การศึกษา Education	กิจกรรมด้านสุขภาพ งานสังคมสงเคราะห์ Health and social work	ศิลปะ ความบันเทิง และนันทนาการ Art, entertainment	บริการด้านอื่นๆ Other service	งานในครัวเรือน ส่วนบุคคล Activities of household	กิจกรรมของ องค์กร Extra- territorial	ไม่ทราบ Unknown	
<b>ชาย</b>	<b>14.9</b>	<b>29.6</b>	<b>101.7</b>	<b>281.8</b>	<b>99.8</b>	<b>33.1</b>	<b>22.8</b>	<b>56.1</b>	<b>11.3</b>	<b>0.3</b>	<b>4.0</b>	<b>MALE</b>
ต่ำกว่า 1,501 บาท	-	-	-	-	-	-	-	0.8	-	-	-	Less than 1,501 Baht
1,501 - 2,500 บาท	-	-	0.1	0.2	-	0.3	0.4	0.4	0.3	-	-	1,501 - 2,500 Baht
2,501 - 3,500 บาท	-	-	0.2	-	-	-	0.6	0.8	-	-	-	2,501 - 3,500 Baht
3,501 - 4,500 บาท	0.1	-	0.4	0.2	-	-	0.6	1.2	1.1	-	-	3,501 - 4,500 Baht
4,501 - 5,500 บาท	0.6	-	0.4	10.8	0.6	0.7	0.1	3.7	0.3	-	-	4,501 - 5,500 Baht
5,501 - 6,500 บาท	1.0	0.8	2.1	6.2	0.5	0.4	1.6	12.5	0.7	-	-	5,501 - 6,500 Baht
6,501 - 7,500 บาท	0.6	0.5	0.5	13.4	0.7	1.8	0.9	5.1	0.6	-	-	6,501 - 7,500 Baht
7,501 - 10,000 บาท	3.6	3.0	28.6	77.7	14.6	9.3	10.3	23.2	4.8	-	0.7	7,501 - 10,000 Baht
10,001 - 15,000 บาท	6.1	6.9	57.2	49.2	14.5	7.3	4.3	6.8	1.0	-	-	10,001 - 15,000 Baht
15,001 - 20,000 บาท	2.4	7.4	6.1	39.0	22.9	4.0	1.2	1.3	0.7	-	-	15,001 - 20,000 Baht
20,001 - 30,000 บาท	0.4	5.8	3.4	55.4	17.4	4.7	1.2	-	1.5	0.3	-	20,001 - 30,000 Baht
มากกว่า 30,000 บาท	-	4.8	2.8	27.2	28.5	4.7	1.2	-	-	-	-	More than 30,000 Baht
ไม่ทราบ	0.2	0.5	-	2.5	0.1	-	0.4	0.4	0.2	-	3.3	Unknown
<b>หญิง</b>	<b>24.7</b>	<b>30.7</b>	<b>55.4</b>	<b>171.7</b>	<b>204.6</b>	<b>135.7</b>	<b>36.4</b>	<b>49.7</b>	<b>50.1</b>	<b>-</b>	<b>5.4</b>	<b>FEMALE</b>
ต่ำกว่า 1,501 บาท	-	-	0.1	-	-	0.4	-	0.4	0.4	-	-	Less than 1,501 Baht
1,501 - 2,500 บาท	-	-	-	0.2	0.8	0.4	-	1.1	0.3	-	-	1,501 - 2,500 Baht
2,501 - 3,500 บาท	-	-	0.4	0.1	0.0	0.8	1.3	0.4	2.4	-	-	2,501 - 3,500 Baht
3,501 - 4,500 บาท	1.5	0.2	0.7	-	1.0	1.5	-	1.5	3.1	-	-	3,501 - 4,500 Baht
4,501 - 5,500 บาท	-	1.6	0.7	4.6	1.6	0.5	0.8	4.6	5.9	-	-	4,501 - 5,500 Baht
5,501 - 6,500 บาท	0.9	0.2	1.6	2.6	4.7	4.5	2.0	7.3	3.4	-	-	5,501 - 6,500 Baht
6,501 - 7,500 บาท	1.1	1.1	1.3	8.9	4.7	2.9	4.5	5.4	4.6	-	-	6,501 - 7,500 Baht
7,501 - 10,000 บาท	10.4	7.0	30.5	32.9	24.4	28.5	16.4	16.9	16.9	-	1.3	7,501 - 10,000 Baht
10,001 - 15,000 บาท	5.4	7.5	12.5	44.4	46.4	29.8	7.0	11.7	12.5	-	0.8	10,001 - 15,000 Baht
15,001 - 20,000 บาท	1.3	7.2	5.0	29.3	43.6	23.2	2.4	-	-	-	0.3	15,001 - 20,000 Baht
20,001 - 30,000 บาท	1.3	2.4	2.5	33.2	32.5	30.6	-	0.4	0.5	-	0.5	20,001 - 30,000 Baht
มากกว่า 30,000 บาท	2.7	3.5	-	14.9	40.9	10.9	0.4	-	-	-	-	More than 30,000 Baht
ไม่ทราบ	-	-	-	0.6	3.9	1.8	1.5	-	0.1	-	2.6	Unknown

ตารางที่ 19 จำนวนลูกจ้าง จำแนกตามอุตสาหกรรม ระดับของรายได้ เพศ และเขตการปกครอง ภาคกลาง (ต่อ)

TABLE 19 EMPLOYEE BY INDUSTRY, INCOME CLASS, SEX AND AREA, CENTRAL REGION (Contd.)

โมเดลเทศบาล MUNICIPAL AREA

หน่วยเป็นพัน : In Thousands

แผนที่ 2/2558 : Quarter 2/2015		ในเขตเทศบาล MUNICIPAL AREA											หน่วยเป็นพัน : In Thousands	
ระดับของรายได้	รวม	อุตสาหกรรม Industry											INCOME CLASS	
		เกษตรกรรม การป่าไม้ และการประมง	การทำเหมืองแร่ และเหมืองหิน	การผลิต	ไฟฟ้า ก๊าซ ไอน้ำระบบปรับอากาศ	การจัดหาน้ำ บำบัดน้ำเสีย และประปา	การก่อสร้าง	การขายส่ง การขายปลีก	การขนส่ง และ สถานที่เก็บสินค้า	ที่พักแรมและ บริการด้านอาหาร	ข้อมูลข่าวสาร และการสื่อสาร	กิจกรรมการเงินและ การประกันภัย		
		Agriculture	Mining	Manufacturing	Electricity	Water supply sewerage, waste	Construction	การซ่อมยานยนต์ Transport, storage	Transportation and storage	Accommodation and food service	Information and communication	Financial intermedation		
ยอดรวม	3,453.2	77.9	10.7	1,645.6	25.6	12.9	186.3	381.6	116.8	152.3	48.3	73.1	TOTAL	
ชาย	1,868.7	50.5	8.2	904.6	17.9	8.6	155.4	185.1	94.6	61.5	24.6	30.6	MALE	
ต่ำกว่า 1,501 บาท	0.5	-	-	0.1	-	-	-	0.3	0.1	-	-	-	Less than 1,501 Baht	
1,501 - 2,500 บาท	3.2	0.6	0.2	0.1	-	-	0.2	0.2	1.4	-	-	-	1,501 - 2,500 Baht	
2,501 - 3,500 บาท	5.0	1.8	0.2	1.1	-	-	0.5	0.8	0.4	0.0	-	-	2,501 - 3,500 Baht	
3,501 - 4,500 บาท	13.4	4.7	-	1.5	0.1	-	0.8	1.8	2.4	0.5	-	0.1	3,501 - 4,500 Baht	
4,501 - 5,500 บาท	18.9	3.2	-	2.0	0.0	0.4	1.6	3.3	2.4	1.5	-	-	4,501 - 5,500 Baht	
5,501 - 6,500 บาท	40.2	6.5	-	6.5	0.2	0.5	9.7	3.7	0.5	2.6	-	0.3	5,501 - 6,500 Baht	
6,501 - 7,500 บาท	57.9	5.9	-	16.7	0.1	0.3	12.2	10.4	0.8	4.8	-	0.3	6,501 - 7,500 Baht	
7,501 - 10,000 บาท	723.9	20.5	2.5	421.7	1.6	1.0	53.4	83.6	21.0	28.0	3.6	5.6	7,501 - 10,000 Baht	
10,001 - 15,000 บาท	508.5	4.3	3.2	248.7	2.6	1.5	52.3	54.0	32.2	17.0	2.6	3.3	10,001 - 15,000 Baht	
15,001 - 20,000 บาท	209.2	1.0	0.4	99.3	2.5	1.2	11.1	17.4	19.0	2.5	7.7	7.5	15,001 - 20,000 Baht	
20,001 - 30,000 บาท	162.1	0.7	1.3	58.2	5.4	0.9	7.6	7.5	8.6	3.3	8.0	8.6	20,001 - 30,000 Baht	
มากกว่า 30,000 บาท	114.9	0.1	0.4	42.6	5.4	2.8	6.1	1.8	5.9	1.1	2.7	5.0	More than 30,000 Baht	
ไม่ทราบ	11.1	1.4	-	6.0	-	-	-	0.4	-	0.2	-	-	Unknown	
หญิง	1,584.5	27.4	2.5	741.1	7.7	4.3	30.9	196.5	22.3	90.8	23.7	42.5	FEMALE	
ต่ำกว่า 1,501 บาท	3.5	0.6	-	1.7	-	0.1	-	0.4	0.3	0.1	-	-	Less than 1,501 Baht	
1,501 - 2,500 บาท	5.3	1.3	0.4	0.4	-	0.1	-	0.5	-	0.4	-	-	1,501 - 2,500 Baht	
2,501 - 3,500 บาท	9.9	3.6	-	3.1	-	-	0.2	0.2	-	0.6	-	-	2,501 - 3,500 Baht	
3,501 - 4,500 บาท	14.1	3.8	0.1	2.5	-	-	0.5	1.8	0.4	2.0	-	-	3,501 - 4,500 Baht	
4,501 - 5,500 บาท	25.4	3.1	-	4.8	-	-	1.0	4.0	-	3.8	-	-	4,501 - 5,500 Baht	
5,501 - 6,500 บาท	51.6	5.7	0.2	13.8	-	1.6	2.1	7.4	0.1	8.4	0.2	0.6	5,501 - 6,500 Baht	
6,501 - 7,500 บาท	67.5	2.8	0.3	28.3	-	0.2	4.7	7.1	0.1	11.2	-	0.4	6,501 - 7,500 Baht	
7,501 - 10,000 บาท	699.0	5.5	0.3	441.7	2.2	0.7	11.6	85.6	5.6	44.5	2.2	3.7	7,501 - 10,000 Baht	
10,001 - 15,000 บาท	365.5	0.8	0.7	160.3	2.1	0.8	8.2	60.5	8.4	15.0	4.4	11.2	10,001 - 15,000 Baht	
15,001 - 20,000 บาท	157.3	0.3	-	46.5	1.1	0.4	2.4	20.5	3.8	3.2	7.5	11.8	15,001 - 20,000 Baht	
20,001 - 30,000 บาท	107.1	-	0.6	23.6	-	0.3	0.4	4.0	3.3	1.2	4.0	8.6	20,001 - 30,000 Baht	
มากกว่า 30,000 บาท	70.5	-	-	11.9	2.1	0.2	-	3.8	0.2	0.5	4.1	6.1	More than 30,000 Baht	
ไม่ทราบ	7.9	-	-	2.6	0.3	-	-	0.8	-	-	1.3	0.1	Unknown	

ตารางที่ 19 จำนวนลูกจ้าง จำนวนตามอุตสาหกรรม ระดับของรายได้ เพศ และเขตการปกครอง ภาคกลาง (ต่อ)

TABLE 19 EMPLOYEE BY INDUSTRY, INCOME CLASS, SEX AND AREA, CENTRAL REGION (Contd.)

ไตรมาสที่ 2/2558 : Quarter 2/2015

โนเขตเทศบาล MUNICIPAL AREA

หน่วยเป็นพัน : In Thousands

ระดับของรายได้	อุตสาหกรรม (ต่อ) Industry (Contd.)												INCOME CLASS
	กิจกรรมอสังหาริมทรัพย์	กิจกรรมทางวิชาชีพวิทย์และเทคโนโลยี	การบริหารสนับสนุนและป้องกันประเทศ	การบริหารราชการป้องกันประเทศ	การศึกษา	กิจกรรมด้านสุขภาพงานสังคมสงเคราะห์	ศิลปะ ความบันเทิงและนันทนาการ	บริการด้านอื่นๆ	งานในครัวเรือนส่วนบุคคล	กิจกรรมขององค์กร	ไม่ทราบ		
	Real estate activities	Professional,scientific technical activities	Administrative and support service activities	Public admin-istration defence	Education	Health and social work	Art, entertainment	Other service	Activities of household	Extra-territorial	Unknown		
ยอดรวม	25.0	37.4	86.1	222.3	140.9	91.3	26.6	49.6	39.8	0.3	3.0	TOTAL	
ชาย	10.3	17.3	52.4	139.3	46.1	16.0	10.3	24.9	8.2	0.3	2.2	MALE	
ต่ำกว่า 1,501 บาท	-	-	-	-	-	-	-	-	-	-	-	Less than 1,501 Baht	
1,501 - 2,500 บาท	-	-	0.1	0.1	-	0.3	-	-	0.2	-	-	1,501 - 2,500 Baht	
2,501 - 3,500 บาท	-	-	-	-	-	-	-	0.2	-	-	-	2,501 - 3,500 Baht	
3,501 - 4,500 บาท	0.1	-	0.4	0.2	-	-	-	0.7	0.2	-	-	3,501 - 4,500 Baht	
4,501 - 5,500 บาท	-	-	0.4	1.6	0.2	0.7	0.1	1.4	0.2	-	-	4,501 - 5,500 Baht	
5,501 - 6,500 บาท	1.0	0.8	1.5	1.1	0.2	0.4	0.3	3.7	0.7	-	-	5,501 - 6,500 Baht	
6,501 - 7,500 บาท	0.2	0.5	0.5	2.9	0.1	0.6	0.5	1.0	0.1	-	-	6,501 - 7,500 Baht	
7,501 - 10,000 บาท	3.1	1.1	11.5	36.7	4.3	2.6	4.4	13.2	4.1	-	0.5	7,501 - 10,000 Baht	
10,001 - 15,000 บาท	4.2	4.3	34.1	25.0	8.1	4.3	2.8	3.4	0.4	-	-	10,001 - 15,000 Baht	
15,001 - 20,000 บาท	1.2	4.2	2.0	18.3	9.5	2.4	0.2	1.3	0.7	-	-	15,001 - 20,000 Baht	
20,001 - 30,000 บาท	0.4	4.3	0.6	33.2	9.1	1.8	0.8	-	1.5	0.3	-	20,001 - 30,000 Baht	
มากกว่า 30,000 บาท	-	1.7	1.4	19.3	14.7	2.9	1.2	-	-	-	-	More than 30,000 Baht	
ไม่ทราบ	0.2	0.5	-	0.8	-	-	-	-	-	-	1.7	Unknown	
หญิง	14.7	20.1	33.7	83.0	94.8	75.3	16.3	24.7	31.6	-	0.8	FEMALE	
ต่ำกว่า 1,501 บาท	-	-	0.1	-	-	-	-	-	0.1	-	-	Less than 1,501 Baht	
1,501 - 2,500 บาท	-	-	-	0.2	0.8	-	-	1.1	0.2	-	-	1,501 - 2,500 Baht	
2,501 - 3,500 บาท	-	-	-	-	0.0	0.3	0.9	0.2	1.0	-	-	2,501 - 3,500 Baht	
3,501 - 4,500 บาท	-	-	-	-	0.9	0.6	-	0.4	1.1	-	-	3,501 - 4,500 Baht	
4,501 - 5,500 บาท	-	1.6	0.1	1.8	0.6	0.0	0.3	1.0	3.4	-	-	4,501 - 5,500 Baht	
5,501 - 6,500 บาท	0.9	-	1.2	0.9	1.4	1.0	-	3.6	2.6	-	-	5,501 - 6,500 Baht	
6,501 - 7,500 บาท	0.8	-	0.5	2.6	1.3	2.0	1.0	1.3	3.1	-	-	6,501 - 7,500 Baht	
7,501 - 10,000 บาท	5.0	2.8	19.6	14.8	8.0	15.2	7.8	10.6	11.8	-	-	7,501 - 10,000 Baht	
10,001 - 15,000 บาท	4.8	5.0	8.0	19.0	20.2	16.7	5.3	6.2	8.2	-	-	10,001 - 15,000 Baht	
15,001 - 20,000 บาท	0.5	5.9	2.1	15.4	21.4	13.1	1.0	-	-	-	0.3	15,001 - 20,000 Baht	
20,001 - 30,000 บาท	0.9	1.7	2.1	19.1	17.5	19.4	-	0.4	-	-	0.1	20,001 - 30,000 Baht	
มากกว่า 30,000 บาท	1.8	3.1	-	8.6	22.1	6.1	-	-	-	-	-	More than 30,000 Baht	
ไม่ทราบ	-	-	-	0.6	0.8	0.9	-	-	0.1	-	0.5	Unknown	

ตารางที่ 19 จำนวนลูกจ้าง จำแนกตามอุตสาหกรรม ระดับของรายได้ เพศ และเขตการปกครอง ภาคกลาง (ต่อ)

TABLE 19 EMPLOYEE BY INDUSTRY, INCOME CLASS, SEX AND AREA, CENTRAL REGION (Contd.)

ไตรมาสที่ 2/2558 : Quarter 2/2015

นอกเขตเทศบาล NON-MUNICIPAL AREA

หน่วยเป็นพัน : In Thousands

ระดับของรายได้	อุตสาหกรรม Industry													INCOME CLASS
	รวม	เกษตรกรรม การป่าไม้ และการประมง	การทำ เหมืองแร่ และเหมืองหิน	การผลิต	ไฟฟ้า ก๊าซ ไอน้ำระบบปรับอากาศ	การจัดหาน้ำ บำบัดน้ำเสีย และประปา	การก่อสร้าง	การขายส่ง การขายปลีก	การขนส่ง และ สถานที่เก็บสินค้า	ที่พักแรมและ บริการด้านอาหาร	ข้อมูลข่าวสาร และการสื่อสาร	กิจกรรมการเงินและ การประกันภัย		
	Total	Agriculture	Mining	Manufacturing	Electricity	Water supply sewerage, waste	Construction	Transport, storage	Transportation and storage	Accommodation and food service	Information and communication	Financial Intermediation		
ยอดรวม	3,499.4	336.4	8.2	1,597.1	16.0	17.0	279.8	288.3	91.7	86.7	16.0	64.7	TOTAL	
ชาย	1,918.8	198.3	7.2	820.2	12.5	10.7	239.7	164.3	72.0	27.2	12.5	26.1	MALE	
ต่ำกว่า 1,501 บาท	3.9	0.5	-	1.5	-	0.4	0.7	-	-	-	-	-	Less than 1,501 Baht	
1,501 - 2,500 บาท	7.5	2.4	-	3.2	-	-	0.1	-	0.7	-	-	-	1,501 - 2,500 Baht	
2,501 - 3,500 บาท	16.1	7.9	-	2.8	-	-	1.7	1.5	0.7	0.1	-	-	2,501 - 3,500 Baht	
3,501 - 4,500 บาท	29.7	13.5	0.2	3.0	0.4	-	6.9	2.4	0.4	0.9	-	-	3,501 - 4,500 Baht	
4,501 - 5,500 บาท	66.2	35.5	0.3	2.7	-	-	9.1	3.4	1.4	1.3	-	-	4,501 - 5,500 Baht	
5,501 - 6,500 บาท	91.8	35.4	-	13.0	-	0.6	18.6	4.8	1.4	2.0	0.1	-	5,501 - 6,500 Baht	
6,501 - 7,500 บาท	133.5	31.3	0.7	42.1	1.2	0.2	23.5	14.4	1.0	1.0	-	0.5	6,501 - 7,500 Baht	
7,501 - 10,000 บาท	781.8	55.5	3.4	397.1	3.9	4.2	108.0	77.9	19.3	13.4	1.3	3.6	7,501 - 10,000 Baht	
10,001 - 15,000 บาท	446.4	12.0	0.9	218.9	1.8	2.8	53.8	48.6	28.6	2.5	2.8	7.4	10,001 - 15,000 Baht	
15,001 - 20,000 บาท	151.1	3.6	0.4	70.3	0.2	1.7	6.2	7.4	4.4	4.1	4.3	3.3	15,001 - 20,000 Baht	
20,001 - 30,000 บาท	111.6	0.9	1.2	41.4	3.0	-	7.0	3.7	7.6	2.0	2.0	4.7	20,001 - 30,000 Baht	
มากกว่า 30,000 บาท	68.7	-	0.1	22.8	1.9	-	3.0	-	6.6	-	2.1	4.2	More than 30,000 Baht	
ไม่ทราบ	10.7	-	-	1.3	0.2	0.8	1.2	0.4	-	-	-	2.5	Unknown	
หญิง	1,580.6	138.1	1.0	776.9	3.5	6.3	40.2	124.0	19.7	59.5	3.5	38.6	FEMALE	
ต่ำกว่า 1,501 บาท	4.9	1.2	-	2.0	-	-	0.6	-	-	-	-	-	Less than 1,501 Baht	
1,501 - 2,500 บาท	12.5	4.6	-	5.1	-	-	-	1.2	-	1.2	-	-	1,501 - 2,500 Baht	
2,501 - 3,500 บาท	25.6	10.1	-	7.6	-	0.3	1.1	1.9	-	1.6	-	-	2,501 - 3,500 Baht	
3,501 - 4,500 บาท	39.1	16.5	-	10.3	-	-	1.0	2.8	-	2.1	-	-	3,501 - 4,500 Baht	
4,501 - 5,500 บาท	65.4	28.2	0.5	11.8	-	-	3.3	4.0	-	4.8	-	1.2	4,501 - 5,500 Baht	
5,501 - 6,500 บาท	84.2	28.8	-	17.7	-	2.7	7.7	7.3	0.2	3.8	0.2	0.4	5,501 - 6,500 Baht	
6,501 - 7,500 บาท	108.2	17.2	-	50.8	-	-	6.3	7.8	0.1	3.6	-	0.4	6,501 - 7,500 Baht	
7,501 - 10,000 บาท	680.3	28.9	0.1	444.2	0.3	2.0	17.2	58.8	3.8	28.6	0.7	6.2	7,501 - 10,000 Baht	
10,001 - 15,000 บาท	298.3	2.2	0.5	154.8	0.3	-	1.3	29.6	7.9	8.8	0.7	7.7	10,001 - 15,000 Baht	
15,001 - 20,000 บาท	120.8	0.4	-	42.7	0.4	0.9	1.0	6.9	2.4	1.7	1.1	10.6	15,001 - 20,000 Baht	
20,001 - 30,000 บาท	75.7	-	-	19.5	0.7	0.4	0.4	3.0	3.1	0.8	-	4.9	20,001 - 30,000 Baht	
มากกว่า 30,000 บาท	52.8	-	-	6.1	1.8	-	-	0.8	2.1	2.4	0.8	7.2	More than 30,000 Baht	
ไม่ทราบ	12.7	-	-	4.5	-	-	0.3	-	-	0.2	-	0.1	Unknown	



ตารางที่ 19 จำนวนลูกจ้าง จำแนกตามอุตสาหกรรม ระดับของรายได้ เพศ และเขตการปกครอง ภาคกลาง (ต่อ)

TABLE 19 EMPLOYEE BY INDUSTRY, INCOME CLASS, SEX AND AREA, CENTRAL REGION (Contd.)

ไตรมาสที่ 2/2558 : Quarter 2/2015

นอกเขตเทศบาล NON-MUNICIPAL AREA

หน่วยเป็นพัน : In Thousands

ระดับของรายได้	อุตสาหกรรม (ต่อ) Industry (Contd.)												INCOME CLASS
	กิจกรรมอสังหาริมทรัพย์	กิจกรรมทางวิชาชีพวิทย์และเทคโนโลยี	การบริหารสนับสนุนและป้องกันประเทศ	การบริหารราชการป้องกันประเทศ	การศึกษา	กิจกรรมด้านสุขภาพงานสังคมสงเคราะห์	ศิลปะ ความบันเทิงและนันทนาการ	บริการด้านอื่นๆ	งานในครัวเรือนส่วนบุคคล	กิจกรรมขององค์กร	ไม่ทราบ		
	Real estate activities	Professional,scientific technical activities	Administrative and support service activities	Public admin-istration defence	Education	Health and social work	Art, entertainment	Other service	Activities of household	Extra-territorial	Unknown		
ยอดรวม	14.7	22.8	70.9	231.3	163.5	77.5	32.6	56.1	21.6	-	6.4	TOTAL	
ชาย	4.7	12.2	49.3	142.5	53.7	17.1	12.5	31.2	3.1	-	1.8	MALE	
ต่ำกว่า 1,501 บาท	-	-	-	-	-	-	-	0.8	-	-	-	Less than 1,501 Baht	
1,501 - 2,500 บาท	-	-	-	0.2	-	-	0.4	0.4	0.1	-	-	1,501 - 2,500 Baht	
2,501 - 3,500 บาท	-	-	0.2	-	-	-	0.6	0.6	-	-	-	2,501 - 3,500 Baht	
3,501 - 4,500 บาท	-	-	-	-	-	-	0.6	0.6	1.0	-	-	3,501 - 4,500 Baht	
4,501 - 5,500 บาท	0.6	-	-	9.2	0.3	-	-	2.3	0.1	-	-	4,501 - 5,500 Baht	
5,501 - 6,500 บาท	-	-	0.6	5.0	0.3	-	1.3	8.8	-	-	-	5,501 - 6,500 Baht	
6,501 - 7,500 บาท	0.4	-	-	10.4	0.7	1.2	0.4	4.2	0.5	-	-	6,501 - 7,500 Baht	
7,501 - 10,000 บาท	0.5	1.9	17.2	41.0	10.4	6.7	5.9	9.9	0.7	-	0.2	7,501 - 10,000 Baht	
10,001 - 15,000 บาท	1.8	2.6	23.1	24.2	6.4	3.0	1.5	3.3	0.5	-	-	10,001 - 15,000 Baht	
15,001 - 20,000 บาท	1.2	3.2	4.1	20.7	13.4	1.6	1.1	-	-	-	-	15,001 - 20,000 Baht	
20,001 - 30,000 บาท	-	1.4	2.9	22.2	8.4	3.0	0.4	-	-	-	-	20,001 - 30,000 Baht	
มากกว่า 30,000 บาท	-	3.1	1.4	7.9	13.8	1.7	-	-	-	-	-	More than 30,000 Baht	
ไม่ทราบ	-	-	-	1.7	0.1	-	0.4	0.4	0.2	-	1.6	Unknown	
หญิง	10.0	10.6	21.6	88.7	109.9	60.4	20.1	25.0	18.5	-	4.6	FEMALE	
ต่ำกว่า 1,501 บาท	-	-	-	-	-	0.4	-	0.4	0.3	-	-	Less than 1,501 Baht	
1,501 - 2,500 บาท	-	-	-	-	-	0.4	-	-	0.1	-	-	1,501 - 2,500 Baht	
2,501 - 3,500 บาท	-	-	0.4	0.1	-	0.5	0.5	0.2	1.4	-	-	2,501 - 3,500 Baht	
3,501 - 4,500 บาท	1.5	0.2	0.7	-	0.1	0.9	-	1.1	2.0	-	-	3,501 - 4,500 Baht	
4,501 - 5,500 บาท	-	-	0.7	2.8	1.1	0.5	0.5	3.6	2.5	-	-	4,501 - 5,500 Baht	
5,501 - 6,500 บาท	-	0.2	0.4	1.7	3.3	3.4	2.0	3.7	0.8	-	-	5,501 - 6,500 Baht	
6,501 - 7,500 บาท	0.3	1.1	0.8	6.4	3.4	0.8	3.6	4.0	1.5	-	-	6,501 - 7,500 Baht	
7,501 - 10,000 บาท	5.4	4.3	10.9	18.1	16.4	13.3	8.6	6.3	5.1	-	1.3	7,501 - 10,000 Baht	
10,001 - 15,000 บาท	0.6	2.4	4.5	25.4	26.3	13.1	1.7	5.6	4.4	-	0.8	10,001 - 15,000 Baht	
15,001 - 20,000 บาท	0.8	1.3	2.9	13.9	22.2	10.1	1.4	-	-	-	-	15,001 - 20,000 Baht	
20,001 - 30,000 บาท	0.4	0.7	0.4	14.2	15.1	11.2	-	-	0.5	-	0.4	20,001 - 30,000 Baht	
มากกว่า 30,000 บาท	1.0	0.4	-	6.3	18.8	4.8	0.4	-	-	-	-	More than 30,000 Baht	
ไม่ทราบ	-	-	-	-	3.1	0.9	1.5	-	-	-	2.1	Unknown	

NORTHERN REGION

## STATISTICAL TABLES NORTHERN REGION

TABLE 1	NUMBER OF POPULATION BY LABOR FORCE STATUS, AGE GROUP
TABLE 2	POPULATION 15 YEARS AND OVER BY MARITAL STATUS, LABOR FORCE STATUS
TABLE 3	POPULATION 15 YEARS AND OVER BY LEVEL OF EDUCATIONAL ATTAINMENT, LABOR FORCE STATUS
TABLE 4	EMPLOYED PERSONS BY LEVEL OF EDUCATIONAL ATTAINMENT, OCCUPATION
TABLE 5	EMPLOYED PERSONS BY LEVEL OF EDUCATIONAL ATTAINMENT, INDUSTRY
TABLE 6	EMPLOYED PERSONS BY WORK STATUS, OCCUPATION
TABLE 7	EMPLOYED PERSONS BY WORK STATUS, INDUSTRY
TABLE 8	EMPLOYED PERSONS BY OCCUPATION AND INDUSTRY
TABLE 9	EMPLOYED PERSONS BY OCCUPATION, HOURS WORKED PER WEEK, AVAILABILITY FOR ADDITIONAL WORK
TABLE 10	EMPLOYED PERSONS BY INDUSTRY, HOURS WORKED PER WEEK, AVAILABILITY FOR ADDITIONAL WORK
TABLE 11	EMPLOYED PERSONS BY WORK STATUS, HOURS WORKED PER WEEK, AVAILABILITY FOR ADDITIONAL WORK
TABLE 12	EMPLOYED PERSONS BY AGE GROUP, HOURS WORKED PER WEEK, AVAILABILITY FOR ADDITIONAL WORK
TABLE 13	UNEMPLOYED PERSONS, SEEKING JOP BY DURATION OF SEEKING JOP, LEVEL OF EDUCATIONAL ATTAINMENT
TABLE 14	UNEMPLOYED PERSONS, EVER WORKED BY LAST OCCUPATION, LAST INDUSTRY
TABLE 15	EMPLOYEE BY AVERAGE WAGE, FRINGE BENEFIT, INDUSTRY
TABLE 16	PRIVATE EMPLOYEE BY AVERAGE WAGE, FRINGE BENEFIT, INDUSTRY
TABLE 17	GOVERNMENT EMPLOYEE BY AVERAGE WAGE, FRINGE BENEFIT, INDUSTRY
TABLE 18	EMPLOYEE BY OCCUPATION, INCOME CLASS
TABLE 19	EMPLOYEE BY INDUSTRY, INCOME CLASS

ตารางที่ 1 จำนวนประชากรอายุ 15 ปีขึ้นไป จำแนกตามกลุ่มอายุ สถานภาพแรงงาน ภาคเหนือ

TABLE 1 POPULATION 15 YEARS AND OVER BY AGE GROUP, LABOR FORCE STATUS , NORTHERN REGION

ไตรมาสที่ 2/2558 : Quarter 2/2015

หน่วยเป็นพัน : In Thousands

สถานภาพแรงงาน	รวม	กลุ่มอายุ Age Group								LABOR FORCE STATUS
	Total	15-19	20-24	25-29	30-34	35-39	40-49	50-59	>= 60	
ประชากรอายุ 15 ปีขึ้นไป	9,478.7	815.7	791.7	645.5	641.4	734.9	1,736.3	1,917.8	2,195.3	POPULATION 15 YEARS AND OVER
กำลังแรงงานรวม	6,448.5	172.2	507.8	542.6	555.8	665.8	1,563.9	1,589.5	851.0	Total Labor Force
1. กำลังแรงงานปัจจุบัน	6,381.1	170.5	503.6	540.5	552.5	661.0	1,549.2	1,569.1	834.8	1. Current labor force
1.1 ผู้มีงานทำ	6,331.4	167.7	480.2	533.3	549.9	658.0	1,544.4	1,566.4	831.6	1.1 Employed
- ทำงาน	6,216.6	167.2	476.5	530.6	544.7	649.7	1,516.6	1,528.6	802.8	- At work
- ไม่ทำงานแต่มีงานประจำ	114.8	0.4	3.7	2.8	5.2	8.3	27.8	37.8	28.8	- With job but not at work
1.2 ผู้ว่างงาน	49.7	2.8	23.4	7.2	2.6	3.0	4.8	2.8	3.2	1.2 Unemployed
- หางานทำ	11.4	1.3	5.8	2.1	1.1	0.1	0.7	0.5	-	- Looking for work
- ไม่หางานทำ/พร้อมที่จะทำงาน	38.2	1.6	17.6	5.1	1.5	2.9	4.1	2.3	3.2	- Not looking/available for work
2. กำลังแรงงานที่รอฤดูกาล	67.4	1.8	4.2	2.0	3.3	4.8	14.7	20.4	16.2	2. Seasonally inactive labor force
ผู้ไม่อยู่ในกำลังแรงงาน	3,030.2	643.5	284.0	103.0	85.7	69.1	172.4	328.3	1,344.4	Persons not in Labor Force
1. ทำงานบ้าน	895.2	41.1	71.4	62.1	66.0	49.8	125.5	233.8	245.5	1. Household work
2. เรียนหนังสือ	737.1	567.7	159.9	9.2	-	0.2	0.2	-	-	2. Studies
3. ยังเด็ก ขรา/ไม่สามารถทำงานได้	1,166.8	7.6	19.2	14.1	13.1	14.4	36.9	67.0	994.5	3. Too young/old/incapable of work
4. อื่น ๆ	231.1	27.2	33.4	17.6	6.5	4.7	10.0	27.5	104.4	4. Others

ตารางที่ 1 จำนวนประชากรอายุ 15 ปีขึ้นไป จำแนกตามกลุ่มอายุ สถานภาพแรงงาน และเพศ ภาคเหนือ

Table 1 POPULATION 15 YEARS AND OVER BY AGE GROUP, LABOR FORCE STATUS AND SEX , NORTHERN REGION

ไตรมาสที่ 2/2558 : Quarter 2/2015

หน่วยเป็นพัน : In Thousands

สถานภาพแรงงาน	รวม Total	กลุ่มอายุ Age Group								LABOR FORCE STATUS
		15-19	20-24	25-29	30-34	35-39	40-49	50-59	>=60	
ชาย	4,575.3	414.2	399.6	329.6	324.6	360.1	826.7	908.2	1,012.4	MALE
กำลังแรงงานรวม	3,512.0	115.7	286.6	303.5	308.2	346.9	796.1	847.8	507.2	Total Labor Force
1. กำลังแรงงานปัจจุบัน	3,472.0	114.1	283.2	301.8	305.5	344.3	788.1	839.9	495.1	1. Current labor force
1.1 ผู้มีงานทำ	3,448.0	112.9	270.3	298.9	303.7	343.5	785.4	839.2	494.2	1.1 Employed
- ทำงาน	3,376.3	112.8	268.3	298.4	301.3	338.7	771.0	814.4	471.4	- At work
- ไม่ทำงานแต่มีงานประจำ	71.7	0.1	2.0	0.4	2.4	4.8	14.4	24.8	22.8	- With job but not at work
1.2 ผู้ว่างงาน	24.0	1.2	13.0	2.9	1.8	0.8	2.8	0.7	1.0	1.2 Unemployed
- หางานทำ	6.4	-	3.9	1.2	0.5	0.1	0.7	0.1	-	- Looking for work
- ไม่หางานทำ/พร้อมที่จะทำงาน	17.6	1.2	9.1	1.7	1.3	0.7	2.1	0.6	1.0	- Not looking/available for work
2. กำลังแรงงานที่รอฤดูกาล	39.9	1.6	3.4	1.8	2.7	2.6	7.9	7.9	12.0	2. Seasonally inactive labor force
ผู้ไม่อยู่ในกำลังแรงงาน	1,063.3	298.5	113.0	26.1	16.4	13.2	30.6	60.4	505.2	Persons not in Labor Force
1. ทำงานบ้าน	52.1	7.0	7.5	1.8	3.3	2.2	5.1	10.6	14.7	1. Household work
2. เรียนหนังสือ	354.2	268.2	80.1	5.6	-	0.2	0.2	-	-	2. Studies
3. ยังเด็ก ขรา/ไม่สามารถทำงานได้	512.0	4.4	8.4	9.0	10.3	7.7	21.1	33.6	417.4	3. Too young/old/incapable of work
4. อื่น ๆ	145.0	18.9	16.9	9.7	2.8	3.1	4.3	16.2	73.1	4. Others
หญิง	4,903.5	401.6	392.1	315.9	316.8	374.8	909.7	1,009.6	1,182.9	FEMALE
กำลังแรงงานรวม	2,936.5	56.5	221.1	239.0	247.5	318.9	767.8	741.7	343.8	Total Labor Force
1. กำลังแรงงานปัจจุบัน	2,909.1	56.3	220.4	238.7	247.0	316.7	761.1	729.3	339.6	1. Current labor force
1.1 ผู้มีงานทำ	2,883.4	54.7	209.9	234.5	246.2	314.5	759.0	727.2	337.4	1.1 Employed
- ทำงาน	2,840.3	54.4	208.2	232.1	243.4	311.0	745.6	714.2	331.4	- At work
- ไม่ทำงานแต่มีงานประจำ	43.1	0.3	1.7	2.3	2.8	3.5	13.4	13.0	6.1	- With job but not at work
1.2 ผู้ว่างงาน	25.6	1.6	10.4	4.3	0.8	2.2	2.0	2.1	2.2	1.2 Unemployed
- หางานทำ	5.1	1.3	1.9	0.9	0.6	-	-	0.4	-	- Looking for work
- ไม่หางานทำ/พร้อมที่จะทำงาน	20.6	0.4	8.5	3.4	0.2	2.2	2.0	1.7	2.2	- Not looking/available for work
2. กำลังแรงงานที่รอฤดูกาล	27.5	0.2	0.8	0.3	0.6	2.2	6.8	12.5	4.2	2. Seasonally inactive labor force
ผู้ไม่อยู่ในกำลังแรงงาน	1,966.9	345.0	171.0	76.9	69.3	55.9	141.8	267.9	839.1	Persons not in Labor Force
1. ทำงานบ้าน	843.1	34.1	63.9	60.3	62.8	47.6	120.4	223.2	230.8	1. Household work
2. เรียนหนังสือ	382.9	299.5	79.8	3.6	-	-	-	-	-	2. Studies
3. ยังเด็ก ขรา/ไม่สามารถทำงานได้	654.9	3.1	10.8	5.1	2.8	6.8	15.8	33.4	577.0	3. Too young/old/incapable of work
4. อื่น ๆ	86.1	8.2	16.5	7.9	3.7	1.6	5.7	11.3	31.3	4. Others

ตารางที่ 1 จำนวนประชากรอายุ 15 ปีขึ้นไป จำแนกตามกลุ่มอายุ สถานภาพแรงงาน เพศ และเขตการปกครอง ภาคเหนือ (ต่อ)

TABLE 1 POPULATION 15 YEARS AND OVER BY AGE GROUP, LABOR FORCE STATUS, SEX AND AREA, NORTHERN REGION (Contd.)

ไตรมาสที่ 2/2558 : Quarter 2/2015

ในเขตเทศบาล MUNICIPAL AREA

หน่วยเป็นพัน : In Thousands

สถานภาพแรงงาน	รวม	กลุ่มอายุ Age Group								LABOR FORCE STATUS
	Total	15-19	20-24	25-29	30-34	35-39	40-49	50-59	>= 60	
ประชากรอายุ 15 ปีขึ้นไป	3,323.0	284.6	287.2	232.5	225.2	252.4	605.3	679.8	755.9	POPULATION 15 YEARS AND OVER
กำลังแรงงานรวม	2,210.7	43.2	170.2	200.8	197.7	228.3	542.0	555.1	273.5	Total Labor Force
1. กำลังแรงงานปัจจุบัน	2,197.9	42.9	168.9	200.5	197.6	227.4	539.0	550.9	270.8	1. Current labor force
1.1 ผู้มีงานทำ	2,175.2	41.7	158.8	197.8	196.5	224.9	536.9	550.0	268.8	1.1 Employed
- ทำงาน	2,151.1	41.5	157.9	196.8	195.3	222.8	531.6	541.6	263.6	- At work
- ไม่ทำงานแต่มีงานประจำ	24.1	0.1	0.9	1.0	1.2	2.0	5.2	8.4	5.2	- With job but not at work
1.2 ผู้ว่างงาน	22.7	1.3	10.1	2.7	1.0	2.5	2.2	0.9	2.0	1.2 Unemployed
- หางานทำ	6.3	-	4.5	1.2	0.3	0.1	-	0.2	-	- Looking for work
- ไม่หางานทำ/พร้อมที่จะทำงาน	16.4	1.3	5.6	1.5	0.8	2.4	2.2	0.8	2.0	- Not looking/available for work
2. กำลังแรงงานที่รอฤดูกาล	12.9	0.3	1.3	0.3	0.1	0.9	3.0	4.2	2.7	2. Seasonally inactive labor force
ผู้ไม่อยู่ในกำลังแรงงาน	1,112.3	241.4	117.0	31.7	27.5	24.2	63.4	124.7	482.4	Persons not in Labor Force
1. ทำงานบ้าน	305.2	8.3	17.8	19.0	21.1	16.5	48.7	88.7	85.1	1. Household work
2. เรียนหนังสือ	311.6	223.6	83.7	4.1	-	0.2	-	-	-	2. Studies
3. ยังเด็ก ขรา/ไม่สามารถทำงานได้	380.9	1.2	4.5	3.8	4.3	5.8	11.6	23.4	326.4	3. Too young/old/incapable of work
4. อื่น ๆ	114.6	8.3	11.0	4.8	2.1	1.7	3.1	12.6	70.9	4. Others

ตารางที่ 1 จำนวนประชากรอายุ 15 ปีขึ้นไป จำแนกตามกลุ่มอายุ สถานภาพแรงงาน เพศ และเขตการปกครอง ภาคเหนือ (ต่อ)

TABLE 1 POPULATION 15 YEARS AND OVER BY AGE GROUP, LABOR FORCE STATUS, SEX AND AREA, NORTHERN REGION (Contd.)

ไตรมาสที่ 2/2558 : Quarter 2/2015

ในเขตเทศบาล MUNICIPAL AREA

หน่วยเป็นพัน : In Thousands

สถานภาพแรงงาน	รวม Total	กลุ่มอายุ Age Group								LABOR FORCE STATUS
		15-19	20-24	25-29	30-34	35-39	40-49	50-59	>= 60	
ประชากรอายุ 15 ปีขึ้นไป	3,323.0	284.6	287.2	232.5	225.2	252.4	605.3	679.8	755.9	POPULATION 15 YEARS AND OVER
ชาย	1,572.1	141.4	141.2	116.4	111.9	121.1	281.5	315.5	343.2	MALE
กำลังแรงงานรวม	1,169.5	25.9	91.6	109.8	106.5	115.5	273.0	290.5	156.8	Total Labor Force
1. กำลังแรงงานปัจจุบัน	1,161.8	25.7	90.5	109.7	106.4	115.2	271.2	287.9	155.3	1. Current labor force
1.1 ผู้มีงานทำ	1,151.3	24.8	83.9	108.8	105.8	114.4	270.7	287.8	155.1	1.1 Employed
- ทำงาน	1,137.9	24.7	83.5	108.5	105.2	113.7	267.6	283.7	150.9	- At work
- ไม่ทำงานแต่มีงานประจำ	13.4	0.1	0.4	0.3	0.5	0.7	3.0	4.1	4.2	- With job but not at work
1.2 ผู้ว่างงาน	10.5	0.9	6.5	0.9	0.6	0.8	0.5	0.1	0.2	1.2 Unemployed
- หางานทำ	4.1	-	3.6	0.3	0.0	0.1	-	0.1	-	- Looking for work
- ไม่หางานทำ/พร้อมที่จะทำงาน	6.4	0.9	2.9	0.6	0.6	0.7	0.5	-	0.2	- Not looking/available for work
2. กำลังแรงงานที่รอฤดูกาล	7.7	0.2	1.1	0.1	0.1	0.3	1.8	2.6	1.5	2. Seasonally inactive labor force
ผู้ไม่อยู่ในกำลังแรงงาน	402.6	115.5	49.6	6.6	5.4	5.6	8.5	25.0	186.4	Persons not in Labor Force
1. ทำงานบ้าน	18.5	0.9	3.4	0.6	0.7	1.3	2.6	4.8	4.3	1. Household work
2. เรียนหนังสือ	145.6	107.1	36.9	1.4	-	0.2	-	-	-	2. Studies
3. ยังเด็ก ขรา/ไม่สามารถทำงานได้	165.8	0.8	3.6	2.4	3.1	3.0	4.2	12.7	136.0	3. Too young/old/incapable of work
4. อื่น ๆ	72.7	6.7	5.7	2.3	1.6	1.1	1.6	7.5	46.1	4. Others
หญิง	1,750.9	143.2	146.0	116.2	113.3	131.3	323.9	364.3	412.7	FEMALE
กำลังแรงงานรวม	1,041.2	17.3	78.6	91.1	91.2	112.8	269.0	264.6	116.7	Total Labor Force
1. กำลังแรงงานปัจจุบัน	1,036.1	17.2	78.5	90.8	91.2	112.1	267.8	263.0	115.5	1. Current labor force
1.1 ผู้มีงานทำ	1,023.9	16.9	74.8	89.0	90.8	110.4	266.2	262.2	113.7	1.1 Employed
- ทำงาน	1,013.2	16.9	74.4	88.3	90.1	109.1	264.0	257.9	112.6	- At work
- ไม่ทำงานแต่มีงานประจำ	10.7	-	0.5	0.7	0.7	1.3	2.2	4.3	1.0	- With job but not at work
1.2 ผู้ว่างงาน	12.2	0.4	3.6	1.8	0.4	1.7	1.6	0.8	1.8	1.2 Unemployed
- หางานทำ	2.1	-	0.9	0.9	0.3	-	-	0.1	-	- Looking for work
- ไม่หางานทำ/พร้อมที่จะทำงาน	10.0	0.4	2.7	0.9	0.2	1.7	1.6	0.8	1.8	- Not looking/available for work
2. กำลังแรงงานที่รอฤดูกาล	5.1	0.1	0.2	0.3	-	0.6	1.1	1.6	1.2	2. Seasonally inactive labor force
ผู้ไม่อยู่ในกำลังแรงงาน	709.7	125.9	67.4	25.1	22.1	18.5	54.9	99.7	296.0	Persons not in Labor Force
1. ทำงานบ้าน	286.7	7.4	14.5	18.5	20.4	15.2	46.1	83.9	80.8	1. Household work
2. เรียนหนังสือ	166.0	116.4	46.8	2.7	-	-	-	-	-	2. Studies
3. ยังเด็ก ขรา/ไม่สามารถทำงานได้	215.1	0.4	0.9	1.4	1.2	2.8	7.4	10.7	190.3	3. Too young/old/incapable of work
4. อื่น ๆ	41.9	1.6	5.3	2.5	0.5	0.6	1.5	5.1	24.9	4. Others

ตารางที่ 1 จำนวนประชากรอายุ 15 ปีขึ้นไป จำแนกตามกลุ่มอายุ สถานภาพแรงงาน เพศ และเขตการปกครอง ภาคเหนือ (ต่อ)

TABLE 1 POPULATION 15 YEARS AND OVER BY AGE GROUP, LABOR FORCE STATUS, SEX AND AREA, NORTHERN REGION (Contd.)

ไตรมาสที่ 2/2558 : Quarter 2/2015

นอกเขตเทศบาล NON-MUNICIPAL AREA

หน่วยเป็นพัน : In Thousands

สถานภาพแรงงาน	รวม	กลุ่มอายุ Age Group								LABOR FORCE STATUS
	Total	15-19	20-24	25-29	30-34	35-39	40-49	50-59	>= 60	
ประชากรอายุ 15 ปีขึ้นไป	6,155.7	531.1	504.5	413.0	416.2	482.5	1,131.0	1,238.0	1,439.4	POPULATION 15 YEARS AND OVER
กำลังแรงงานรวม	4,237.8	129.0	337.6	341.8	358.1	437.5	1,021.9	1,034.5	577.5	Total Labor Force
1. กำลังแรงงานปัจจุบัน	4,183.2	127.6	334.7	340.1	354.9	433.6	1,010.2	1,018.2	564.0	1. Current labor force
1.1 ผู้มีงานทำ	4,156.3	126.0	321.4	335.6	353.4	433.1	1,007.6	1,016.4	562.8	1.1 Employed
- ทำงาน	4,065.5	125.7	318.6	333.8	349.4	426.8	985.0	987.0	539.2	- At work
- ไม่ทำงานแต่มีงานประจำ	90.8	0.3	2.9	1.8	4.0	6.3	22.6	29.4	23.6	- With job but not at work
1.2 ผู้ว่างงาน	27.0	1.5	13.2	4.5	1.5	0.5	2.6	1.9	1.2	1.2 Unemployed
- หางานทำ	5.2	1.3	1.3	0.9	0.8	-	0.7	0.3	-	- Looking for work
- ไม่หางานทำ/พร้อมที่จะทำงาน	21.8	0.3	12.0	3.6	0.8	0.5	2.0	1.5	1.2	- Not looking/available for work
2. กำลังแรงงานที่รอฤดูกาล	54.5	1.4	2.9	1.7	3.1	3.9	11.8	16.2	13.5	2. Seasonally inactive labor force
ผู้ไม่อยู่ในกำลังแรงงาน	1,918.0	402.1	167.0	71.2	58.2	44.9	109.1	203.5	862.0	Persons not in Labor Force
1. ทำงานบ้าน	590.0	32.8	53.6	43.1	45.0	33.4	76.8	145.0	160.4	1. Household work
2. เรียนหนังสือ	425.5	344.1	76.2	5.1	-	-	0.2	-	-	2. Studies
3. ยังเด็ก ขรา/ไม่สามารถทำงานได้	785.9	6.4	14.8	10.3	8.8	8.6	25.3	43.6	668.1	3. Too young/old/incapable of work
4. อื่น ๆ	116.6	18.8	22.5	12.8	4.4	2.9	6.9	14.9	33.5	4. Others



ตารางที่ 1 จำนวนประชากรอายุ 15 ปีขึ้นไป จำแนกตามกลุ่มอายุ สถานภาพแรงงาน เพศ และเขตการปกครอง ภาคเหนือ (ต่อ)

TABLE 1 POPULATION 15 YEARS AND OVER BY AGE GROUP, LABOR FORCE STATUS, SEX AND AREA, NORTHERN REGION(Contd.)

ไตรมาสที่ 2/2558 : Quarter 2/2015

นอกเขตเทศบาล NON-MUNICIPAL AREA

หน่วยเป็นพัน : In Thousands

สถานภาพแรงงาน	รวม Total	กลุ่มอายุ Age Group								LABOR FORCE STATUS
		15-19	20-24	25-29	30-34	35-39	40-49	50-59	>= 60	
ประชากรอายุ 15 ปีขึ้นไป	6,155.7	531.1	504.5	413.0	416.2	482.5	1,131.0	1,238.0	1,439.4	POPULATION 15 YEARS AND OVER
ชาย	3,003.2	272.8	258.4	213.2	212.7	238.9	545.2	592.7	669.2	MALE
กำลังแรงงานรวม	2,342.5	89.8	195.0	193.8	201.8	231.4	523.1	557.3	350.4	Total Labor Force
1. กำลังแรงงานปัจจุบัน	2,310.2	88.4	192.8	192.1	199.2	229.0	516.9	552.0	339.8	1. Current labor force
1.1 ผู้มีงานทำ	2,296.7	88.1	186.3	190.1	198.0	229.0	514.7	551.4	339.1	1.1 Employed
- ทำงาน	2,238.4	88.1	184.8	190.0	196.1	225.0	503.3	530.7	320.5	- At work
- ไม่ทำงานแต่มีงานประจำ	58.3	-	1.6	0.1	1.9	4.0	11.4	20.7	18.6	- With job but not at work
1.2 ผู้ว่างงาน	13.5	0.3	6.4	2.0	1.2	-	2.2	0.6	0.8	1.2 Unemployed
- หางานทำ	2.3	-	0.2	0.9	0.5	-	0.7	-	-	- Looking for work
- ไม่หางานทำ/พร้อมที่จะทำงาน	11.2	0.3	6.2	1.1	0.8	-	1.5	0.6	0.8	- Not looking/available for work
2. กำลังแรงงานที่รอฤดูกาล	32.2	1.3	2.3	1.7	2.6	2.3	6.1	5.4	10.5	2. Seasonally inactive labor force
ผู้ไม่อยู่ในกำลังแรงงาน	660.7	183.0	63.4	19.5	11.0	7.6	22.1	35.4	318.8	Persons not in Labor Force
1. ทำงานบ้าน	33.6	6.1	4.2	1.2	2.6	1.0	2.5	5.8	10.4	1. Household work
2. เรียนหนังสือ	208.6	161.0	43.1	4.3	-	-	0.2	-	-	2. Studies
3. ยังเด็ก ขรา/ไม่สามารถทำงานได้	346.2	3.7	4.9	6.6	7.2	4.7	16.8	21.0	281.4	3. Too young/old/incapable of work
4. อื่น ๆ	72.4	12.2	11.3	7.4	1.2	2.0	2.7	8.7	27.1	4. Others
หญิง	3,152.6	258.3	246.1	199.8	203.5	243.5	585.8	645.3	770.2	FEMALE
กำลังแรงงานรวม	1,895.3	39.2	142.5	148.0	156.3	206.2	498.9	477.1	227.1	Total Labor Force
1. กำลังแรงงานปัจจุบัน	1,873.0	39.1	141.9	148.0	155.8	204.6	493.2	466.3	224.2	1. Current labor force
1.1 ผู้มีงานทำ	1,859.6	37.9	135.1	145.5	155.4	204.1	492.8	465.0	223.8	1.1 Employed
- ทำงาน	1,827.1	37.6	133.8	143.9	153.3	201.8	481.6	456.3	218.7	- At work
- ไม่ทำงานแต่มีงานประจำ	32.5	0.3	1.3	1.6	2.1	2.2	11.2	8.7	5.0	- With job but not at work
1.2 ผู้ว่างงาน	13.5	1.3	6.8	2.5	0.3	0.5	0.4	1.3	0.4	1.2 Unemployed
- หางานทำ	2.9	1.3	1.0	-	0.3	-	-	0.3	-	- Looking for work
- ไม่หางานทำ/พร้อมที่จะทำงาน	10.5	-	5.8	2.5	-	0.5	0.4	0.9	0.4	- Not looking/available for work
2. กำลังแรงงานที่รอฤดูกาล	22.3	0.1	0.6	-	0.6	1.6	5.6	10.9	3.0	2. Seasonally inactive labor force
ผู้ไม่อยู่ในกำลังแรงงาน	1,257.3	219.1	103.6	51.8	47.2	37.4	86.9	168.2	543.1	Persons not in Labor Force
1. ทำงานบ้าน	556.4	26.7	49.5	41.9	42.4	32.4	74.3	139.3	150.0	1. Household work
2. เรียนหนังสือ	217.0	183.1	33.0	0.8	-	-	-	-	-	2. Studies
3. ยังเด็ก ขรา/ไม่สามารถทำงานได้	439.8	2.7	9.9	3.7	1.7	4.0	8.5	22.7	386.7	3. Too young/old/incapable of work
4. อื่น ๆ	44.2	6.6	11.2	5.4	3.2	1.0	4.2	6.2	6.4	4. Others

ตารางที่ 2 จำนวนประชากรอายุ 15 ปีขึ้นไป จำแนกตามสถานภาพสมรส สถานภาพแรงงาน ภาคเหนือ

TABLE 2 POPULATION 15 YEARS AND OVER BY MARITAL STATUS, LABOR FORCE STATUS, NORTHERN REGION

ไตรมาสที่ 2/2558 : Quarter 2/2015

หน่วยเป็นพัน : In Thousands

สถานภาพแรงงาน	รวม	เคยสมรส Ever-Married						LABOR FORCE STATUS
		โสด	สมรส	หม้าย	หย่า	แยกกันอยู่	ไม่ทราบ	
	Total	Single	Married	Widowed	Divorced	Separated	Unknown	
ยอดรวม	9,478.7	2,109.2	6,042.8	930.2	193.7	201.7	1.1	TOTAL
กำลังแรงงานรวม	6,448.5	1,130.5	4,710.5	289.7	157.7	159.8	0.3	Total Labor Force
1. กำลังแรงงานปัจจุบัน	6,381.1	1,118.6	4,660.0	285.9	157.3	159.0	0.3	1. Current labor force
1.1 ผู้มีงานทำ	6,331.4	1,090.0	4,647.4	283.7	153.8	156.3	0.3	1.1 Employed
- ทำงาน	6,216.6	1,081.4	4,554.9	274.9	151.8	153.4	0.3	- At work
- ไม่ทำงานแต่มีงานประจำ	114.8	8.6	92.4	8.8	2.1	2.9	-	- With job but not at work
1.2 ผู้ว่างงาน	49.7	28.6	12.7	2.2	3.5	2.8	-	1.2 Unemployed
- หางานทำ	11.4	8.4	2.6	0.1	0.2	0.1	-	- Looking for work
- ไม่หางานทำ/พร้อมที่จะทำงาน	38.2	20.2	10.1	2.1	3.3	2.6	-	- Not looking/available for work
2. กำลังแรงงานที่รอฤดูกาล	67.4	11.9	50.5	3.9	0.4	0.8	-	2. Seasonally inactive labor force
ผู้ไม่อยู่ในกำลังแรงงาน	3,030.2	978.7	1,332.3	640.5	36.1	41.9	0.8	Persons not in Labor Force
1. ทำงานบ้าน	895.2	70.1	680.5	108.3	15.6	19.9	0.8	1. Household work
2. เรียนหนังสือ	737.1	713.5	22.8	0.2	-	0.7	-	2. Studies
3. ยังเด็ก ขรา/ไม่สามารถทำงานได้	1,166.8	118.0	501.5	512.6	17.2	17.5	-	3. Too young/old/incapable of work
4. อื่น ๆ	231.1	77.2	127.5	19.4	3.2	3.9	-	4. Others

ตารางที่ 2 จำนวนประชากรอายุ 15 ปีขึ้นไป จำแนกตามสถานภาพสมรส สถานภาพแรงงาน และเพศ ภาคเหนือ

TABLE 2 POPULATION 15 YEARS AND OVER BY MARITAL STATUS, LABOR FORCE STATUS AND SEX, NORTHERN REGION

ไตรมาสที่ 2/2558 : Quarter 2/2015

หน่วยเป็นพัน : In Thousands

สถานภาพแรงงาน	รวม	เคยสมรส Ever-Married					LABOR FORCE STATUS	
	โสด	สมรส	หม้าย	หย่า	แยกกันอยู่	ไม่ทราบ		
	Total	Single	Married	Widowed	Divorced	Separated	Unknown	
ชาย	4,575.3	1,203.3	2,985.2	213.9	78.3	93.8	0.7	MALE
กำลังแรงงานรวม	3,512.0	728.4	2,565.1	70.1	70.4	77.9	0.1	Total Labor Force
1. กำลังแรงงานปัจจุบัน	3,472.0	717.8	2,537.9	68.4	70.1	77.7	0.1	1. Current labor force
1.1 ผู้มีงานทำ	3,448.0	703.9	2,530.8	68.4	69.0	75.8	0.1	1.1 Employed
- ทำงาน	3,376.3	698.3	2,468.3	66.6	68.8	74.2	0.1	- At work
- ไม่ทำงานแต่มีงานประจำ	71.7	5.6	62.5	1.8	0.2	1.6	-	- With job but not at work
1.2 ผู้ว่างงาน	24.0	14.0	7.1	-	1.1	1.8	-	1.2 Unemployed
- หางานทำ	6.4	4.2	1.9	-	0.2	0.1	-	- Looking for work
- ไม่หางานทำ/พร้อมที่จะทำงาน	17.6	9.8	5.2	-	0.9	1.7	-	- Not looking/available for work
2. กำลังแรงงานที่รอฤดูกาล	39.9	10.5	27.2	1.7	0.2	0.3	-	2. Seasonally inactive labor force
ผู้ไม่อยู่ในกำลังแรงงาน	1,063.3	474.9	420.1	143.8	7.9	15.9	0.6	Persons not in Labor Force
1. ทำงานบ้าน	52.1	22.0	22.0	6.1	0.3	1.2	0.6	1. Household work
2. เรียนหนังสือ	354.2	341.7	12.1	-	-	0.4	-	2. Studies
3. ยังเด็ก ขรา/ไม่สามารถทำงานได้	512.0	63.1	301.3	129.4	6.6	11.6	-	3. Too young/old/incapable of work
4. อื่น ๆ	145.0	48.1	84.8	8.4	1.1	2.8	-	4. Others
หญิง	4,903.5	905.9	3,057.6	716.3	115.4	107.9	0.4	FEMALE
กำลังแรงงานรวม	2,936.5	402.1	2,145.4	219.7	87.3	81.9	0.2	Total Labor Force
1. กำลังแรงงานปัจจุบัน	2,909.1	400.8	2,122.1	217.5	87.1	81.4	0.2	1. Current labor force
1.1 ผู้มีงานทำ	2,883.4	386.1	2,116.6	215.3	84.8	80.5	0.2	1.1 Employed
- ทำงาน	2,840.3	383.1	2,086.6	208.3	83.0	79.2	0.2	- At work
- ไม่ทำงานแต่มีงานประจำ	43.1	3.1	30.0	7.0	1.8	1.3	-	- With job but not at work
1.2 ผู้ว่างงาน	25.6	14.6	5.6	2.2	2.3	0.9	-	1.2 Unemployed
- หางานทำ	5.1	4.2	0.7	0.1	-	-	-	- Looking for work
- ไม่หางานทำ/พร้อมที่จะทำงาน	20.6	10.4	4.8	2.1	2.3	0.9	-	- Not looking/available for work
2. กำลังแรงงานที่รอฤดูกาล	27.5	1.4	23.3	2.2	0.1	0.5	-	2. Seasonally inactive labor force
ผู้ไม่อยู่ในกำลังแรงงาน	1,966.9	503.8	912.2	496.6	28.1	26.1	0.2	Persons not in Labor Force
1. ทำงานบ้าน	843.1	48.0	658.6	102.3	15.3	18.7	0.2	1. Household work
2. เรียนหนังสือ	382.9	371.8	10.7	0.2	-	0.3	-	2. Studies
3. ยังเด็ก ขรา/ไม่สามารถทำงานได้	654.9	54.9	200.2	383.2	10.7	5.9	-	3. Too young/old/incapable of work
4. อื่น ๆ	86.1	29.1	42.7	11.0	2.1	1.1	-	4. Others

ตารางที่ 2 จำนวนประชากรอายุ 15 ปีขึ้นไป จำแนกตามสถานภาพสมรส สถานภาพแรงงาน เพศ และเขตการปกครอง ภาคเหนือ (ต่อ)

TABLE 2 POPULATION 15 YEARS AND OVER BY MARITAL STATUS, LABOR FORCE STATUS, SEX AND AREA, NORTHERN REGION (Contd.)

ไตรมาสที่ 2/2558 : Quarter 2/2015

ในเขตเทศบาล MUNICIPAL AREA

หน่วยเป็นพัน : In Thousands

สถานภาพแรงงาน	รวม	เคยสมรส Ever-Married						LABOR FORCE STATUS
	Total	โสด	สมรส	หม้าย	หย่า	แยกกันอยู่	ไม่ทราบ	
		Single	Married	Widowed	Divorced	Separated	Unknown	
ยอดรวม	3,323.0	869.9	1,994.6	316.5	78.4	63.4	0.1	TOTAL
ชาย	1,572.1	458.0	996.3	60.7	28.9	28.1	0.1	MALE
กำลังแรงงานรวม	1,169.5	268.7	836.0	16.2	24.9	23.7	0.1	Total Labor Force
1. กำลังแรงงานปัจจุบัน	1,161.8	266.6	830.9	15.8	24.8	23.6	0.1	1. Current labor force
1.1 ผู้มีงานทำ	1,151.3	258.3	829.5	15.8	24.8	22.7	0.1	1.1 Employed
- ทำงาน	1,137.9	256.9	817.9	15.7	24.6	22.7	0.1	- At work
- ไม่ทำงานแต่มีงานประจำ	13.4	1.4	11.6	0.1	0.2	0.0	-	- With job but not at work
1.2 ผู้ว่างงาน	10.5	8.3	1.4	-	-	0.8	-	1.2 Unemployed
- หางานทำ	4.1	3.8	0.2	-	-	0.1	-	- Looking for work
- ไม่หางานทำ/พร้อมที่จะทำงาน	6.4	4.5	1.2	-	-	0.7	-	- Not looking/available for work
2. กำลังแรงงานที่รอฤดูกาล	7.7	2.1	5.1	0.4	0.1	0.1	-	2. Seasonally inactive labor force
ผู้ไม่อยู่ในกำลังแรงงาน	402.6	189.3	160.3	44.5	4.0	4.4	-	Persons not in Labor Force
1. ทำงานบ้าน	18.5	7.9	8.9	1.3	0.3	0.2	-	1. Household work
2. เรียนหนังสือ	145.6	141.8	3.8	-	-	-	-	2. Studies
3. ยังเด็ก ขรา/ไม่สามารถทำงานได้	165.8	21.3	98.6	39.2	3.2	3.5	-	3. Too young/old/incapable of work
4. อื่น ๆ	72.7	18.3	49.1	4.0	0.6	0.7	-	4. Others
หญิง	1,750.9	411.9	998.2	255.9	49.5	35.3	-	FEMALE
กำลังแรงงานรวม	1,041.2	202.0	690.2	82.1	37.6	29.5	-	Total Labor Force
1. กำลังแรงงานปัจจุบัน	1,036.1	201.6	686.3	81.3	37.6	29.4	-	1. Current labor force
1.1 ผู้มีงานทำ	1,023.9	195.4	684.4	79.4	35.7	29.0	-	1.1 Employed
- ทำงาน	1,013.2	194.3	677.6	77.7	34.9	28.8	-	- At work
- ไม่ทำงานแต่มีงานประจำ	10.7	1.1	6.8	1.7	0.8	0.2	-	- With job but not at work
1.2 ผู้ว่างงาน	12.2	6.2	1.9	1.9	1.8	0.4	-	1.2 Unemployed
- หางานทำ	2.1	1.9	0.1	0.1	-	-	-	- Looking for work
- ไม่หางานทำ/พร้อมที่จะทำงาน	10.0	4.3	1.8	1.8	1.8	0.4	-	- Not looking/available for work
2. กำลังแรงงานที่รอฤดูกาล	5.1	0.4	3.9	0.7	-	0.1	-	2. Seasonally inactive labor force
ผู้ไม่อยู่ในกำลังแรงงาน	709.7	210.0	308.1	173.8	12.0	5.9	-	Persons not in Labor Force
1. ทำงานบ้าน	286.7	17.0	223.7	35.2	6.7	4.1	-	1. Household work
2. เรียนหนังสือ	166.0	160.9	4.7	-	-	0.3	-	2. Studies
3. ยังเด็ก ขรา/ไม่สามารถทำงานได้	215.1	19.9	58.9	131.0	4.0	1.4	-	3. Too young/old/incapable of work
4. อื่น ๆ	41.9	12.1	20.8	7.6	1.3	0.1	-	4. Others

ตารางที่ 2 จำนวนประชากรอายุ 15 ปีขึ้นไป จำแนกตามสถานภาพสมรส สถานภาพแรงงาน เพศ และเขตการปกครอง ภาคเหนือ (ต่อ)

TABLE 2 POPULATION 15 YEARS AND OVER BY MARITAL STATUS, LABOR FORCE STATUS, SEX AND AREA, NORTHERN REGION(Contd.)

ไตรมาสที่ 2/2558 : Quarter 2/2015

นอกเขตเทศบาล NON-MUNICIPAL AREA

หน่วยเป็นพัน : In Thousands

สถานภาพแรงงาน	รวม	เคยสมรส Ever-Married						LABOR FORCE STATUS
	Total	โสด Single	สมรส Married	หม้าย Widowed	หย่า Divorced	แยกกันอยู่ Separated	ไม่ทราบ Unknown	
ยอดรวม	6,155.7	1,239.3	4,048.3	613.7	115.3	138.3	1.0	TOTAL
ชาย	3,003.2	745.3	1,988.9	153.3	49.4	65.7	0.6	MALE
กำลังแรงงานรวม	2,342.5	459.7	1,729.1	53.9	45.5	54.3	-	Total Labor Force
1. กำลังแรงงานปัจจุบัน	2,310.2	451.2	1,707.0	52.6	45.3	54.1	-	1. Current labor force
1.1 ผู้มีงานทำ	2,296.7	445.6	1,701.3	52.6	44.2	53.1	-	1.1 Employed
- ทำงาน	2,238.4	441.4	1,650.4	50.9	44.2	51.5	-	- At work
- ไม่ทำงานแต่มีงานประจำ	58.3	4.1	50.9	1.7	-	1.6	-	- With job but not at work
1.2 ผู้ว่างงาน	13.5	5.7	5.7	-	1.1	1.0	-	1.2 Unemployed
- หางานทำ	2.3	0.4	1.7	-	0.2	-	-	- Looking for work
- ไม่หางานทำ/พร้อมที่จะทำงาน	11.2	5.3	4.1	-	0.9	1.0	-	- Not looking/available for work
2. กำลังแรงงานที่รอฤดูกาล	32.2	8.5	22.1	1.3	0.2	0.2	-	2. Seasonally inactive labor force
ผู้ไม่อยู่ในกำลังแรงงาน	660.7	285.6	259.8	99.3	3.9	11.5	0.6	Persons not in Labor Force
1. ทำงานบ้าน	33.6	14.1	13.1	4.8	-	1.0	0.6	1. Household work
2. เรียนหนังสือ	208.6	199.9	8.3	-	-	0.4	-	2. Studies
3. ยังเด็ก ขรา/ไม่สามารถทำงานได้	346.2	41.8	202.8	90.1	3.4	8.1	-	3. Too young/old/incapable of work
4. อื่น ๆ	72.4	29.7	35.7	4.4	0.5	2.1	-	4. Others
หญิง	3,152.6	494.0	2,059.4	460.4	65.8	72.6	0.4	FEMALE
กำลังแรงงานรวม	1,895.3	200.2	1,455.3	137.6	49.7	52.4	0.2	Total Labor Force
1. กำลังแรงงานปัจจุบัน	1,873.0	199.2	1,435.9	136.2	49.6	52.0	0.2	1. Current labor force
1.1 ผู้มีงานทำ	1,859.6	190.8	1,432.2	135.9	49.1	51.5	0.2	1.1 Employed
- ทำงาน	1,827.1	188.8	1,409.0	130.6	48.1	50.4	0.2	- At work
- ไม่ทำงานแต่มีงานประจำ	32.5	1.9	23.2	5.3	1.0	1.1	-	- With job but not at work
1.2 ผู้ว่างงาน	13.5	8.5	3.7	0.3	0.5	0.5	-	1.2 Unemployed
- หางานทำ	2.9	2.3	0.7	-	-	-	-	- Looking for work
- ไม่หางานทำ/พร้อมที่จะทำงาน	10.5	6.2	3.1	0.3	0.5	0.5	-	- Not looking/available for work
2. กำลังแรงงานที่รอฤดูกาล	22.3	1.0	19.4	1.4	0.1	0.4	-	2. Seasonally inactive labor force
ผู้ไม่อยู่ในกำลังแรงงาน	1,257.3	293.8	604.1	322.8	16.1	20.2	0.2	Persons not in Labor Force
1. ทำงานบ้าน	556.4	31.0	434.9	67.0	8.6	14.6	0.2	1. Household work
2. เรียนหนังสือ	217.0	210.8	6.0	0.2	-	-	-	2. Studies
3. ยังเด็ก ขรา/ไม่สามารถทำงานได้	439.8	35.0	141.3	252.3	6.6	4.6	-	3. Too young/old/incapable of work
4. อื่น ๆ	44.2	17.0	22.0	3.4	0.9	1.0	-	4. Others

ตารางที่ 3 จำนวนประชากรอายุ 15 ปีขึ้นไป จำแนกตามระดับการศึกษาที่สำเร็จ สถานภาพแรงงาน ภาคเหนือ

TABLE 3 POPULATION 15 YEARS AND OVER BY LEVEL OF EDUCATIONAL ATTAINMENT, LABOR FORCE STATUS, NORTHERN REGION

ไตรมาสที่ 2/2558 : Quarter 2/2015

หน่วยเป็นพัน : In Thousands

สถานภาพแรงงาน						มัธยมศึกษาตอนปลาย		อุดมศึกษา				อื่นๆ <sup>1/</sup>	ไม่ทราบ	LABOR FORCE STATUS
	รวม	ไม่มี การศึกษา	ต่ำกว่า ประถมศึกษา Less than Elementary	ประถม ศึกษา Elementary	มัธยมศึกษา ตอนต้น Lower Secondary	Upper Secondary Level		Higher Level						
						สายสามัญ General/ Academic	สายอาชีว- ศึกษา Vocational	สายวิชา- การศึกษา Teacher Training	สายวิชาการ Academic	สายวิชาชีพ Higher Technical Education	สายวิชา- การศึกษา Teacher Training			
Total	None	Elementary	Elementary	Secondary	Academic	Vocational	Training	Academic	Education	Training	Others <sup>1/</sup>	Unknown		
ยอดรวม	9,478.7	823.3	3,113.3	1,554.3	1,509.8	1,045.3	253.9	1.4	688.6	303.1	163.9	15.2	6.6	TOTAL
กำลังแรงงานรวม	6,448.5	452.4	1,940.4	1,262.9	904.4	715.9	170.1	0.9	605.8	261.8	119.5	11.2	3.1	Total Labor Force
1. กำลังแรงงานปัจจุบัน	6,381.1	448.1	1,907.4	1,249.1	896.3	709.9	168.7	0.9	605.6	261.3	119.3	11.2	3.1	1. Current labor force
1.1 ผู้มีงานทำ	6,331.4	447.0	1,901.3	1,242.2	889.4	703.8	168.1	0.9	591.7	258.3	114.5	11.2	3.1	1.1 Employed
- ทำงาน	6,216.6	441.5	1,849.0	1,219.5	881.4	694.5	165.9	0.9	586.3	256.8	106.4	11.2	3.1	- At work
- ไม่ทำงานแต่มีงานประจำ	114.8	5.5	52.2	22.7	8.0	9.3	2.2	-	5.4	1.5	8.1	-	-	- With job but not at work
1.2 ผู้ว่างงาน	49.7	1.1	6.2	7.0	6.9	6.1	0.6	-	14.0	3.1	4.8	-	-	1.2 Unemployed
- หางานทำ	11.4	0.3	0.4	0.9	1.6	1.2	0.0	-	3.3	2.2	1.6	-	-	- Looking for work
- ไม่หางานทำ/พร้อมที่จะทำงาน	38.2	0.8	5.7	6.1	5.3	4.9	0.6	-	10.7	0.9	3.2	-	-	- Not looking/available for work
2. กำลังแรงงานที่รอฤดูกาล	67.4	4.3	33.0	13.8	8.1	6.0	1.4	-	0.2	0.5	0.1	-	-	2. Seasonally inactive labor force
ผู้ไม่อยู่ในกำลังแรงงาน	3,030.2	370.9	1,172.9	291.5	605.3	329.4	83.8	0.4	82.8	41.3	44.5	4.0	3.6	Persons not in Labor Force
1. ทำงานบ้าน	895.2	100.7	373.0	137.9	110.9	86.3	24.9	0.1	34.2	17.0	7.8	2.4	-	1. Household work
2. เรียนหนังสือ	737.1	-	0.2	80.4	414.7	188.4	43.8	-	1.1	8.4	-	0.2	-	2. Studies
3. ยังเด็ก ขรา/ไม่สามารถทำงานได้	1,166.8	264.6	777.3	53.2	35.4	21.1	4.9	-	4.9	2.0	1.0	0.3	2.1	3. Too young/old/incapable of work
4. อื่น ๆ	231.1	5.7	22.4	19.9	44.4	33.6	10.2	0.3	42.6	14.0	35.6	1.0	1.4	4. Others

1/ รวมอาชีวะระยะสั้น 1/ Including Short Course Vocational

ตารางที่ 3 จำนวนประชากรอายุ 15 ปีขึ้นไป จำแนกตามระดับการศึกษาที่สำเร็จ สถานภาพแรงงาน เพศ ภาคเหนือ

TABLE 3 POPULATION 15 YEARS AND OVER BY LEVEL OF EDUCATIONAL ATTAINMENT, LABOR FORCE STATUS, SEX , NORTHERN REGION

ไตรมาสที่ 2/2558 : Quarter 2/2015

หน่วยเป็นพัน : In Thousands

สถานภาพแรงงาน	รวม	ไม่มี การศึกษา	ต่ำกว่า ประถมศึกษา Less than Elementary	ประถม ศึกษา Elementary	มัธยมศึกษา ตอนต้น Lower Secondary	มัธยมศึกษาตอนปลาย Upper Secondary Level			อุดมศึกษา Higher Level			อื่นๆ <sup>1/</sup> Others <sup>1/</sup>	ไม่ทราบ Unknown	LABOR FORCE STATUS
						สายสามัญ General/ Academic	สายอาชีว- ศึกษา Vocational	สายวิชา- การศึกษา Teacher Training	สายวิชาการ Academic	สายวิชาชีพ Higher Technical Education	สายวิชา- การศึกษา Teacher Training			
ชาย	4,575.3	296.3	1,389.4	827.5	824.8	537.4	154.9	0.3	311.8	160.7	60.5	5.9	6.0	MALE
กำลังแรงงานรวม	3,512.0	205.4	1,005.3	735.9	565.5	412.5	111.3	0.2	281.0	145.5	41.9	5.0	2.4	Total Labor Force
1. กำลังแรงงานปัจจุบัน	3,472.0	204.8	987.0	727.8	558.2	407.9	110.6	0.2	280.8	145.5	41.9	5.0	2.4	1. Current labor force
1.1 ผู้มีงานทำ	3,448.0	204.8	984.5	724.5	553.9	403.0	110.3	0.2	277.0	142.9	39.6	5.0	2.4	1.1 Employed
- ทำงาน	3,376.3	200.8	947.3	709.8	550.4	395.7	109.7	0.2	275.1	142.3	37.6	5.0	2.4	- At work
- ไม่ทำงานแต่มีงานประจำ	71.7	4.0	37.3	14.7	3.5	7.3	0.6	-	1.9	0.6	2.0	-	-	- With job but not at work
1.2 ผู้ว่างงาน	24.0	-	2.5	3.3	4.3	4.8	0.3	-	3.9	2.6	2.3	-	-	1.2 Unemployed
- หางานทำ	6.4	-	-	0.8	0.4	1.1	0.0	-	1.5	2.1	0.6	-	-	- Looking for work
- ไม่หางานทำ/พร้อมที่จะทำงาน	17.6	-	2.5	2.5	4.0	3.7	0.3	-	2.4	0.5	1.7	-	-	- Not looking/available for work
2. กำลังแรงงานที่รอฤดูกาล	39.9	0.7	18.2	8.2	7.3	4.6	0.8	-	0.2	-	-	-	-	2. Seasonally inactive labor force
ผู้ไม่อยู่ในกำลังแรงงาน	1,063.3	90.9	384.1	91.5	259.3	124.9	43.5	0.1	30.8	15.1	18.6	0.9	3.6	Persons not in Labor Force
1. ทำงานบ้าน	52.1	5.1	18.8	7.1	8.7	7.2	1.5	-	1.8	1.8	-	-	-	1. Household work
2. เรียนหนังสือ	354.2	-	0.2	43.1	195.2	81.4	30.3	-	0.7	3.1	-	0.2	-	2. Studies
3. ยังเด็ก ขรา/ไม่สามารถทำงานได้	512.0	83.4	350.4	28.4	24.4	13.4	4.6	-	3.1	1.7	0.2	0.2	2.1	3. Too young/old/incapable of work
4. อื่น ๆ	145.0	2.4	14.7	12.9	31.0	23.0	7.1	0.1	25.1	8.5	18.4	0.5	1.4	4. Others
หญิง	4,903.5	527.0	1,723.9	726.9	685.0	507.9	99.1	1.1	376.8	142.4	103.4	9.3	0.7	FEMALE
กำลังแรงงานรวม	2,936.5	247.0	935.1	527.0	338.9	303.5	58.8	0.8	324.8	116.3	77.6	6.2	0.7	Total Labor Force
1. กำลังแรงงานปัจจุบัน	2,909.1	243.4	920.4	521.4	338.1	302.1	58.1	0.8	324.8	115.8	77.4	6.2	0.7	1. Current labor force
1.1 ผู้มีงานทำ	2,883.4	242.2	916.8	517.7	335.5	300.8	57.9	0.8	314.7	115.3	74.9	6.2	0.7	1.1 Employed
- ทำงาน	2,840.3	240.7	901.8	509.7	331.0	298.8	56.3	0.8	311.2	114.5	68.8	6.2	0.7	- At work
- ไม่ทำงานแต่มีงานประจำ	43.1	1.6	15.0	8.0	4.5	2.1	1.6	-	3.5	0.9	6.1	-	-	- With job but not at work
1.2 ผู้ว่างงาน	25.6	1.1	3.6	3.7	2.6	1.2	0.3	-	10.1	0.5	2.5	-	-	1.2 Unemployed
- หางานทำ	5.1	0.3	0.4	0.1	1.3	0.0	-	-	1.8	0.1	1.0	-	-	- Looking for work
- ไม่หางานทำ/พร้อมที่จะทำงาน	20.6	0.8	3.2	3.6	1.4	1.2	0.3	-	8.4	0.3	1.5	-	-	- Not looking/available for work
2. กำลังแรงงานที่รอฤดูกาล	27.5	3.6	14.8	5.6	0.8	1.4	0.7	-	-	0.5	0.1	-	-	2. Seasonally inactive labor force
ผู้ไม่อยู่ในกำลังแรงงาน	1,966.9	280.0	788.8	199.9	346.1	204.5	40.3	0.4	52.0	26.1	25.9	3.0	-	Persons not in Labor Force
1. ทำงานบ้าน	843.1	95.6	354.2	130.8	102.2	79.0	23.4	0.1	32.4	15.2	7.8	2.4	-	1. Household work
2. เรียนหนังสือ	382.9	-	-	37.3	219.5	107.0	13.5	-	0.4	5.2	-	-	-	2. Studies
3. ยังเด็ก ขรา/ไม่สามารถทำงานได้	654.9	181.2	426.9	24.8	11.0	7.8	0.3	-	1.7	0.3	0.8	0.1	-	3. Too young/old/incapable of work
4. อื่น ๆ	86.1	3.3	7.7	7.0	13.4	10.7	3.1	0.2	17.5	5.4	17.3	0.5	-	4. Others

1/ รวมอาชีวระยะสั้น 1/ Including Short Course Vocational

ตารางที่ 3 จำนวนประชากรอายุ 15 ปีขึ้นไป จำแนกตามระดับการศึกษาที่สำเร็จ สถานภาพแรงงาน เพศ และเขตการปกครอง ภาคเหนือ (ต่อ)

TABLE 3 POPULATION 15 YEARS AND OVER BY LEVEL OF EDUCATIONAL ATTAINMENT, LABOR FORCE STATUS, SEX AND AREA, NORTHERN REGION (Contd)

ไตรมาสที่ 2/2558 : Quarter 2/2015

ในเขตเทศบาล MUNICIPAL AREA

หน่วยเป็นพัน : In Thousands

สถานภาพแรงงาน	มัธยมศึกษาตอนปลาย								อุดมศึกษา			อื่นๆ <sup>1/</sup>	ไม่ทราบ	LABOR FORCE STATUS
	รวม	ไม่มี การศึกษา	ต่ำกว่า ประถมศึกษา Less than Elementary	ประถม ศึกษา Elementary	มัธยมศึกษา ตอนต้น Lower Secondary	Upper Secondary Level			Higher Level					
						สายสามัญ General/ Academic	สายอาชีพ- ศึกษา Vocational	สายวิชา- การศึกษา Teacher Training	สายวิชาการ Academic	สายวิชาชีพ Higher Technical Education	สายวิชา- การศึกษา Teacher Training			
Total	None	Elementary	Elementary	Secondary	Academic	Vocational	Training	Academic	Education	Training	Others <sup>1/</sup>	Unknown		
ยอดรวม	3,323.0	206.6	937.4	450.0	511.6	439.8	108.1	0.8	413.4	155.3	83.3	11.5	5.2	TOTAL
กำลังแรงงานรวม	2,210.7	105.3	554.3	351.4	283.2	280.9	73.7	0.4	360.5	135.8	55.1	8.5	1.6	Total Labor Force
1. กำลังแรงงานปัจจุบัน	2,197.9	104.5	548.2	349.4	281.8	279.3	73.2	0.4	360.3	135.7	55.1	8.5	1.6	1. Current labor force
1.1 ผู้มีงานทำ	2,175.2	104.4	545.3	346.7	279.7	276.5	72.7	0.4	352.8	133.0	53.7	8.5	1.6	1.1 Employed
- ทำงาน	2,151.1	103.9	536.0	343.8	277.5	274.7	72.0	0.4	349.9	132.6	50.1	8.5	1.6	- At work
- ไม่ทำงานแต่มีงานประจำ	24.1	0.4	9.3	2.9	2.1	1.9	0.6	-	2.9	0.4	3.6	-	-	- With job but not at work
1.2 ผู้ว่างงาน	22.7	0.2	2.9	2.7	2.1	2.8	0.6	-	7.5	2.7	1.3	-	-	1.2 Unemployed
- หางานทำ	6.3	-	0.1	0.1	0.4	0.0	0.0	-	3.3	2.2	0.2	-	-	- Looking for work
- ไม่หางานทำ/พร้อมที่จะทำงาน	16.4	0.2	2.8	2.6	1.7	2.7	0.6	-	4.3	0.5	1.1	-	-	- Not looking/available for work
2. กำลังแรงงานที่รอฤดูกาล	12.9	0.8	6.2	2.0	1.5	1.6	0.5	-	0.2	0.1	-	-	-	2. Seasonally inactive labor force
ผู้ไม่อยู่ในกำลังแรงงาน	1,112.3	101.3	383.1	98.6	228.3	158.9	34.3	0.4	52.9	19.6	28.3	3.0	3.6	Persons not in Labor Force
1. ทำงานบ้าน	305.2	29.2	123.0	43.3	37.7	30.6	8.2	0.1	22.2	6.2	2.6	2.1	-	1. Household work
2. เรียนหนังสือ	311.6	-	-	27.0	159.7	103.0	16.8	-	0.6	4.3	-	0.2	-	2. Studies
3. ยังเด็ก ขรา/ไม่สามารถทำงานได้	380.9	69.4	251.8	19.8	17.0	10.4	3.3	-	4.3	1.5	1.0	0.3	2.1	3. Too young/old/incapable of work
4. อื่น ๆ	114.6	2.7	8.3	8.5	14.0	14.8	6.1	0.3	25.8	7.6	24.7	0.4	1.4	4. Others

1/ รวมอาชีวะระยะสั้น 1/ Including Short Course Vocational



ตารางที่ 3 จำนวนประชากรอายุ 15 ปีขึ้นไป จำแนกตามระดับการศึกษาที่สำเร็จ สถานภาพแรงงาน เพศ และเขตการปกครอง ภาคเหนือ (ต่อ)

TABLE 3 POPULATION 15 YEARS AND OVER BY LEVEL OF EDUCATIONAL ATTAINMENT, LABOR FORCE STATUS, SEX AND AREA, NORTHERN REGION (Contd)

ไตรมาสที่ 2/2558 : Quarter 2/2015

ในเขตเทศบาล MUNICIPAL AREA

หน่วยเป็นพัน : In Thousands

สถานภาพแรงงาน	รวม	ไม่มี การศึกษา	ต่ำกว่า ประถมศึกษา Less than Elementary	ประถม ศึกษา Elementary	มัธยมศึกษา ตอนต้น Lower Secondary	มัธยมศึกษาตอนปลาย Upper Secondary Level			อุดมศึกษา Higher Level			อื่นๆ <sup>1/</sup> Others <sup>1/</sup>	ไม่ทราบ Unknown	LABOR FORCE STATUS
						สายสามัญ General/ Academic	สายอาชีพ- ศึกษา Vocational	สายวิชา- การศึกษา Teacher Training	สายวิชาการ Academic	สายวิชาชีพ Higher Technical Education	สายวิชา- การศึกษา Teacher Training			
ยอดรวม	3,323.0	206.6	937.4	450.0	511.6	439.8	108.1	0.8	413.4	155.3	83.3	11.5	5.2	TOTAL
ชาย	1,572.1	66.9	395.5	227.2	272.6	225.7	67.1	0.3	189.4	84.6	33.4	4.7	4.8	MALE
กำลังแรงงานรวม	1,169.5	44.4	275.9	196.0	170.6	163.8	46.4	0.2	169.1	76.3	21.5	4.2	1.3	Total Labor Force
1. กำลังแรงงานปัจจุบัน	1,161.8	44.4	272.1	194.8	169.6	162.5	46.0	0.2	168.9	76.3	21.5	4.2	1.3	1. Current labor force
1.1 ผู้มีงานทำ	1,151.3	44.4	271.8	194.1	167.8	160.5	45.7	0.2	166.9	74.0	20.6	4.2	1.3	1.1 Employed
- ทำงาน	1,137.9	44.2	265.1	192.3	167.0	159.3	45.3	0.2	165.9	73.7	19.6	4.2	1.3	- At work
- ไม่ทำงานแต่มีงานประจำ	13.4	0.3	6.7	1.9	0.8	1.2	0.4	-	1.0	0.3	1.0	-	-	- With job but not at work
1.2 ผู้ว่างงาน	10.5	-	0.3	0.7	1.8	2.1	0.3	-	2.0	2.4	1.0	-	-	1.2 Unemployed
- หางานทำ	4.1	-	-	-	0.4	-	0.0	-	1.5	2.1	0.2	-	-	- Looking for work
- ไม่หางานทำ/พร้อมที่จะทำงาน	6.4	-	0.3	0.7	1.5	2.1	0.3	-	0.6	0.3	0.8	-	-	- Not looking/available for work
2. กำลังแรงงานที่รอฤดูกาล	7.7	-	3.8	1.2	1.0	1.2	0.4	-	0.2	-	-	-	-	2. Seasonally inactive labor force
ผู้ไม่อยู่ในกำลังแรงงาน	402.6	22.5	119.7	31.2	102.0	62.0	20.7	0.1	20.3	8.2	11.9	0.5	3.6	Persons not in Labor Force
1. ทำงานบ้าน	18.5	2.3	5.0	1.5	3.0	5.0	0.6	-	0.9	0.4	-	-	-	1. Household work
2. เรียนหนังสือ	145.6	-	-	13.2	76.6	40.6	12.6	-	0.3	2.2	-	0.2	-	2. Studies
3. ยังเด็ก ขรา/ไม่สามารถทำงานได้	165.8	18.9	108.7	10.5	11.5	6.7	3.1	-	2.6	1.2	0.2	0.2	2.1	3. Too young/old/incapable of work
4. อื่น ๆ	72.7	1.4	5.9	6.1	10.9	9.7	4.5	0.1	16.6	4.5	11.7	0.1	1.4	4. Others
หญิง	1,750.9	139.7	541.9	222.9	239.0	214.1	41.0	0.5	224.0	70.8	49.9	6.8	0.4	FEMALE
กำลังแรงงานรวม	1,041.2	60.9	278.5	155.4	112.6	117.2	27.3	0.2	191.4	59.4	33.6	4.4	0.4	Total Labor Force
1. กำลังแรงงานปัจจุบัน	1,036.1	60.1	276.1	154.6	112.1	116.7	27.2	0.2	191.4	59.3	33.6	4.4	0.4	1. Current labor force
1.1 ผู้มีงานทำ	1,023.9	59.9	273.5	152.6	111.9	116.1	27.0	0.2	185.9	59.0	33.2	4.4	0.4	1.1 Employed
- ทำงาน	1,013.2	59.8	271.0	151.5	110.6	115.4	26.8	0.2	184.0	58.9	30.5	4.4	0.4	- At work
- ไม่ทำงานแต่มีงานประจำ	10.7	0.2	2.6	1.1	1.3	0.7	0.2	-	2.0	0.1	2.7	-	-	- With job but not at work
1.2 ผู้ว่างงาน	12.2	0.2	2.6	2.0	0.3	0.7	0.3	-	5.5	0.3	0.4	-	-	1.2 Unemployed
- หางานทำ	2.1	-	0.1	0.1	-	0.0	-	-	1.8	0.1	-	-	-	- Looking for work
- ไม่หางานทำ/พร้อมที่จะทำงาน	10.0	0.2	2.5	1.9	0.3	0.7	0.3	-	3.7	0.2	0.4	-	-	- Not looking/available for work
2. กำลังแรงงานที่รอฤดูกาล	5.1	0.8	2.4	0.8	0.5	0.4	0.1	-	-	0.1	-	-	-	2. Seasonally inactive labor force
ผู้ไม่อยู่ในกำลังแรงงาน	709.7	78.8	263.4	67.4	126.3	96.9	13.7	0.4	32.6	11.3	16.4	2.5	-	Persons not in Labor Force
1. ทำงานบ้าน	286.7	27.0	117.9	41.9	34.7	25.7	7.7	0.1	21.3	5.9	2.6	2.1	-	1. Household work
2. เรียนหนังสือ	166.0	-	-	13.9	83.1	62.4	4.2	-	0.4	2.0	-	-	-	2. Studies
3. ยังเด็ก ขรา/ไม่สามารถทำงานได้	215.1	50.5	143.1	9.3	5.5	3.7	0.2	-	1.7	0.3	0.8	0.1	-	3. Too young/old/incapable of work
4. อื่น ๆ	41.9	1.4	2.4	2.4	3.1	5.1	1.6	0.2	9.2	3.2	13.0	0.3	-	4. Others

1/ รวมอาชีวะระยะสั้น 1/ Including Short Course Vocational

ตารางที่ 3 จำนวนประชากรอายุ 15 ปีขึ้นไป จำแนกตามระดับการศึกษาที่สำเร็จ สถานภาพแรงงาน เพศ และเขตการปกครอง ภาคเหนือ (ต่อ)

TABLE 3 POPULATION 15 YEARS AND OVER BY LEVEL OF EDUCATIONAL ATTAINMENT, LABOR FORCE STATUS, SEX AND AREA, NORTHERN REGION(Contd)

ไตรมาสที่ 2/2558 : Quarter 2/2015

นอกเขตเทศบาล NON-MUNICIPAL AREA

หน่วยเป็นพัน : In Thousands

สถานภาพแรงงาน	ระดับการศึกษา											อื่นๆ <sup>1/</sup>	ไม่ทราบ	LABOR FORCE STATUS	
						มัธยมศึกษาตอนปลาย			อุดมศึกษา						
	รวม	ไม่มี	ต่ำกว่า	ประณ	มัธยมศึกษา	Upper Secondary Level			Higher Level						
						การศึกษา	สายสามัญ	สายอาชีว- ศึกษา	สายวิชา- การศึกษา	สายวิชาการ	สายวิชาชีพ Higher				สายวิชา- การศึกษา
Total	None	Elementary	Elementary	Secondary	Academic	Vocational	Training	Academic	Education	Training	Others <sup>1/</sup>	Unknown			
ยอดรวม	6,155.7	616.7	2,175.9	1,104.3	998.2	605.5	145.9	0.6	275.2	147.8	80.6	3.6	1.4	TOTAL	
กำลังแรงงานรวม	4,237.8	347.1	1,386.1	911.5	621.2	435.0	96.4	0.6	245.3	126.1	64.4	2.7	1.4	Total Labor Force	
1. กำลังแรงงานปัจจุบัน	4,183.2	343.6	1,359.3	899.7	614.6	430.6	95.5	0.6	245.3	125.7	64.3	2.7	1.4	1. Current labor force	
1.1 ผู้มีงานทำ	4,156.3	342.6	1,356.0	895.5	609.7	427.3	95.5	0.6	238.9	125.3	60.8	2.7	1.4	1.1 Employed	
- ทำงาน	4,065.5	337.5	1,313.0	875.7	603.9	419.9	93.9	0.6	236.4	124.2	56.3	2.7	1.4	- At work	
- ไม่ทำงานแต่มีงานประจำ	90.8	5.1	43.0	19.7	5.8	7.5	1.6	-	2.5	1.1	4.5	-	-	- With job but not at work	
1.2 ผู้ว่างงาน	27.0	1.0	3.3	4.3	4.9	3.3	-	-	6.5	0.4	3.5	-	-	1.2 Unemployed	
- หางานทำ	5.2	0.3	0.3	0.8	1.3	1.1	-	-	-	-	1.4	-	-	- Looking for work	
- ไม่หางานทำ/พร้อมที่จะทำงาน	21.8	0.7	2.9	3.5	3.6	2.2	-	-	6.5	0.4	2.1	-	-	- Not looking/available for work	
2. กำลังแรงงานที่รอฤดูกาล	54.5	3.5	26.8	11.7	6.6	4.4	1.0	-	-	0.4	0.1	-	-	2. Seasonally inactive labor force	
ผู้ไม่อยู่ในกำลังแรงงาน	1,918.0	269.6	789.8	192.8	377.0	170.5	49.5	-	29.9	21.7	16.2	1.0	-	Persons not in Labor Force	
1. ทำงานบ้าน	590.0	71.4	250.0	94.6	73.2	55.6	16.7	-	12.1	10.8	5.2	0.3	-	1. Household work	
2. เรียนหนังสือ	425.5	-	0.2	53.4	255.0	85.4	27.0	-	0.5	4.1	-	-	-	2. Studies	
3. ยังเด็ก ขรา/ไม่สามารถทำงานได้	785.9	195.2	525.5	33.4	18.4	10.7	1.7	-	0.6	0.5	-	-	-	3. Too young/old/incapable of work	
4. อื่น ๆ	116.6	3.0	14.1	11.4	30.4	18.8	4.1	-	16.9	6.4	11.0	0.6	-	4. Others	

1/ รวมอาชีวะระยะสั้น 1/ Including Short Course Vocational

ตารางที่ 3 จำนวนประชากรอายุ 15 ปีขึ้นไป จำแนกตามระดับการศึกษาที่สำเร็จ สถานภาพแรงงาน เพศ และเขตการปกครอง ภาคเหนือ (ต่อ)

TABLE 3 POPULATION 15 YEARS AND OVER BY LEVEL OF EDUCATIONAL ATTAINMENT, LABOR FORCE STATUS, SEX AND AREA, NORTHERN REGION(Contd)

ไตรมาสที่ 2/2558 : Quarter 2/2015

นอกเขตเทศบาล NON-MUNICIPAL AREA

หน่วยเป็นพัน : In Thousands

สถานภาพแรงงาน	รวม	ไม่มี การศึกษา	ต่ำกว่า ประถมศึกษา Less than Elementary	ประถม ศึกษา Elementary	มัธยมศึกษา ตอนต้น Lower Secondary	มัธยมศึกษาตอนปลาย		อุดมศึกษา				อื่นๆ <sup>1/</sup> Others <sup>1/</sup>	ไม่ทราบ Unknown	LABOR FORCE STATUS	
						Upper Secondary Level			Higher Level						
						สายสามัญ	สายอาชีว- ศึกษา	สายวิชา- การศึกษา	สายวิชาการ	สายวิชาชีพ Higher Technical	สายวิชา- การศึกษา				
						General/ Academic	Vocational	Teacher Training	Academic	Education	Teacher Training				
ยอดรวม	6,155.7	616.7	2,175.9	1,104.3	998.2	605.5	145.9	0.6	275.2	147.8	80.6	3.6	1.4	TOTAL	
ชาย	3,003.2	229.4	993.9	600.3	552.2	311.7	87.8	-	122.4	76.1	27.1	1.2	1.2	MALE	
กำลังแรงงานรวม	2,342.5	161.0	729.4	539.9	394.9	248.7	65.0	-	111.9	69.2	20.4	0.8	1.2	Total Labor Force	
1. กำลังแรงงานปัจจุบัน	2,310.2	160.3	715.0	533.0	388.6	245.3	64.6	-	111.9	69.2	20.4	0.8	1.2	1. Current labor force	
1.1 ผู้มีงานทำ	2,296.7	160.3	712.7	530.4	386.1	242.6	64.6	-	110.1	69.0	19.1	0.8	1.2	1.1 Employed	
- ทำงาน	2,238.4	156.6	682.2	517.6	383.4	236.5	64.4	-	109.2	68.6	18.0	0.8	1.2	- At work	
- ไม่ทำงานแต่มีงานประจำ	58.3	3.7	30.5	12.8	2.7	6.1	0.2	-	0.9	0.3	1.0	-	-	- With job but not at work	
1.2 ผู้ว่างงาน	13.5	-	2.2	2.6	2.5	2.8	-	-	1.8	0.3	1.3	-	-	1.2 Unemployed	
- หางานทำ	2.3	-	-	0.8	-	1.1	-	-	-	-	0.4	-	-	- Looking for work	
- ไม่หางานทำ/พร้อมที่จะทำงาน	11.2	-	2.2	1.9	2.5	1.6	-	-	1.8	0.3	1.0	-	-	- Not looking/available for work	
2. กำลังแรงงานที่รอฤดูกาล	32.2	0.7	14.5	7.0	6.3	3.4	0.4	-	-	-	-	-	-	2. Seasonally inactive labor force	
ผู้ไม่อยู่ในกำลังแรงงาน	660.7	68.4	264.4	60.3	157.3	63.0	22.9	-	10.5	6.9	6.7	0.4	-	Persons not in Labor Force	
1. ทำงานบ้าน	33.6	2.8	13.8	5.6	5.7	2.3	1.0	-	0.9	1.5	-	-	-	1. Household work	
2. เรียนหนังสือ	208.6	-	0.2	30.0	118.5	40.8	17.8	-	0.5	0.9	-	-	-	2. Studies	
3. ยังเด็ก ขรา/ไม่สามารถทำงานได้	346.2	64.5	241.7	17.9	12.9	6.6	1.5	-	0.6	0.5	-	-	-	3. Too young/old/incapable of work	
4. อื่น ๆ	72.4	1.1	8.8	6.9	20.1	13.3	2.6	-	8.5	4.1	6.7	0.4	-	4. Others	
หญิง	3,152.6	387.3	1,182.0	504.0	446.0	293.9	58.1	0.6	152.8	71.7	53.5	2.5	0.3	FEMALE	
กำลังแรงงานรวม	1,895.3	186.1	656.7	371.5	226.2	186.3	31.5	0.6	133.4	56.9	44.0	1.9	0.3	Total Labor Force	
1. กำลังแรงงานปัจจุบัน	1,873.0	183.3	644.3	366.8	226.0	185.3	30.9	0.6	133.4	56.5	43.9	1.9	0.3	1. Current labor force	
1.1 ผู้มีงานทำ	1,859.6	182.3	643.3	365.1	223.7	184.8	30.9	0.6	128.8	56.3	41.7	1.9	0.3	1.1 Employed	
- ทำงาน	1,827.1	180.9	630.8	358.2	220.5	183.4	29.5	0.6	127.2	55.5	38.3	1.9	0.3	- At work	
- ไม่ทำงานแต่มีงานประจำ	32.5	1.4	12.4	6.9	3.2	1.4	1.4	-	1.5	0.8	3.5	-	-	- With job but not at work	
1.2 ผู้ว่างงาน	13.5	1.0	1.0	1.7	2.3	0.5	-	-	4.6	0.2	2.1	-	-	1.2 Unemployed	
- หางานทำ	2.9	0.3	0.3	-	1.3	-	-	-	-	-	1.0	-	-	- Looking for work	
- ไม่หางานทำ/พร้อมที่จะทำงาน	10.5	0.7	0.7	1.7	1.1	0.5	-	-	4.6	0.2	1.1	-	-	- Not looking/available for work	
2. กำลังแรงงานที่รอฤดูกาล	22.3	2.9	12.4	4.8	0.2	1.0	0.6	-	-	0.4	0.1	-	-	2. Seasonally inactive labor force	
ผู้ไม่อยู่ในกำลังแรงงาน	1,257.3	201.2	525.3	132.5	219.8	107.6	26.6	-	19.4	14.8	9.5	0.6	-	Persons not in Labor Force	
1. ทำงานบ้าน	556.4	68.6	236.2	89.0	67.6	53.3	15.7	-	11.1	9.3	5.2	0.3	-	1. Household work	
2. เรียนหนังสือ	217.0	-	-	23.4	136.5	44.6	9.2	-	-	3.2	-	-	-	2. Studies	
3. ยังเด็ก ขรา/ไม่สามารถทำงานได้	439.8	130.7	283.8	15.5	5.5	4.1	0.2	-	-	-	-	-	-	3. Too young/old/incapable of work	
4. อื่น ๆ	44.2	1.9	5.3	4.6	10.3	5.5	1.5	-	8.3	2.3	4.3	0.3	-	4. Others	

1/ รวมอาชีวระยะสั้น 1/ Including Short Course Vocational

ตารางที่ 4 จำนวนผู้มีงานทำ จำแนกตามระดับการศึกษาที่สำเร็จ อาชีพ ภาคเหนือ

TABLE 4 EMPLOYED PERSONS BY LEVEL OF EDUCATIONAL ATTAINMENT, OCCUPATION , NORTHERN REGION

ไตรมาสที่ 2/2558 : Quarter2/2015

หน่วยเป็นพัน : In Thousands

อาชีพ	รวม	ไม่มี การศึกษา	ต่ำกว่า ประถมศึกษา Less than Elementary	ประถม ศึกษา Elementary	มัธยมศึกษา ตอนต้น Lower Secondary	มัธยมศึกษาตอนปลาย Upper Secondary Level		อุดมศึกษา Higher Level			อื่นๆ <sup>1/</sup> Others <sup>1/</sup>	ไม่ทราบ Unknown	OCCUPATION	
						สายสามัญ General/ Academic	สายอาชีว- ศึกษา Vocational	สายวิชา- การศึกษา Teacher Training	สายวิชาการ Academic	สายวิชาชีพ Higher Technical Education				สายวิชา- การศึกษา Teacher Training
ยอดรวม	6,331.4	447.0	1,901.3	1,242.2	889.4	703.8	168.1	0.9	591.7	258.3	114.5	11.2	3.1	TOTAL
1. ผู้จัดการ ข้าราชการระดับอาวุโส และผู้บัญชาการกฎหมาย	151.9	1.0	17.2	14.3	15.7	27.8	3.7	0.2	58.5	10.0	3.6	-	-	1. managers, senior officials and Legislators
2. ผู้ประกอบวิชาชีพด้านต่างๆ	274.8	0.2	2.4	2.8	7.0	8.8	5.2	-	152.0	20.9	75.2	0.3	0.2	2. Professionals
3. เจ้าหน้าที่เทคนิคและผู้ประกอบวิชาชีพ ที่เกี่ยวข้องกับด้านต่างๆ	172.8	0.8	5.3	7.9	11.5	27.3	9.6	-	79.5	25.8	4.2	0.5	0.5	3. Technicians and associate professionals
4. เสมียน	167.3	0.5	1.2	3.8	8.2	25.2	14.5	-	84.0	26.1	3.6	-	0.2	4. Clerks
5. พนักงานบริการและผู้จำหน่ายสินค้า	1,143.7	45.5	272.6	173.2	178.6	207.7	40.0	0.7	137.5	69.1	14.3	4.3	0.3	5. Service workers and sell goods
6. ผู้ปฏิบัติงานที่มีฝีมือในด้านการเกษตร ป่าไม้ และประมง	2,449.6	245.0	1,031.8	557.8	302.0	199.5	31.6	-	33.0	39.0	8.2	0.7	1.1	6. Skilled agricultural forest and fishery workers
7. ช่างฝีมือ และผู้ปฏิบัติงานที่เกี่ยวข้อง	827.9	46.4	243.8	207.5	138.0	77.1	39.7	-	29.0	41.2	3.6	1.2	0.4	7. Craft and associate professionals
8. ผู้ควบคุมเครื่องจักรโรงงานและเครื่องจักร และผู้ปฏิบัติงานด้านการประกอบ	355.7	9.4	60.2	73.8	94.3	64.4	15.5	-	13.9	20.4	0.6	3.3	-	8. Plant and machine controlors and assemblers
9. ผู้ประกอบอาชีพงานพื้นฐาน	787.5	98.2	266.8	201.1	134.1	66.0	8.5	-	4.3	5.9	1.3	1.0	0.4	9. Elementary occupations
10. คนงานซึ่งมิได้จำแนกไว้ในหมวดอื่น	0.2	-	-	-	-	0.2	-	-	-	-	-	-	-	10. Workers not classifiable by occupation

1/ รวมอาชีพระยะสั้น 1/ Including Short Course Vocational

ตารางที่ 4 จำนวนผู้มีงานทำ จำแนกตามระดับการศึกษาที่สำเร็จ อาชีพ และเพศ ภาคเหนือ

TABLE 4 EMPLOYED PERSONS BY LEVEL OF EDUCATIONAL ATTAINMENT, OCCUPATION AND SEX, NORTHERN REGION

ไตรมาสที่ 2/2558 : Quarter2/2015

หน่วยเป็นพัน : In Thousands

อาชีพ						มัธยมศึกษาตอนปลาย			อุดมศึกษา			อื่น <sup>1/</sup>  Others <sup>1/</sup>	ไม่ทราบ  Unknown	OCCUPATION
	รวม	ไม่มี การศึกษา	ต่ำกว่า ประถมศึกษา Less than Elementary	ประถม ศึกษา Elementary	มัธยมศึกษา ตอนต้น Lower Secondary	Upper Secondary Level			Higher Level					
						สายสามัญ  General/ Academic	สายอาชีว- ศึกษา Vocational	สายวิชา- การศึกษา Teacher Training	สายวิชาการ Academic	สายวิชาชีพ Higher Technical Education	สายวิชา- การศึกษา Teacher Training			
ชาย	3,448.0	204.8	984.5	724.5	553.9	403.0	110.3	0.2	277.0	142.9	39.6	5.0	2.4	MALE
1. ผู้จัดการ ข้าราชการระดับอาวุโส และผู้บริหารศึกษา	105.6	0.9	12.7	12.3	10.8	20.3	1.9	0.2	39.0	5.9	1.7	-	-	1. managers, senior officials and Legislators
2. ผู้ประกอบวิชาชีพด้านต่างๆ	102.2	0.2	1.3	1.4	5.3	7.6	2.2	-	59.6	2.4	21.9	0.1	0.2	2. Professionals
3. เจ้าหน้าที่เทคนิคและผู้ประกอบวิชาชีพ ที่เกี่ยวข้องกับด้านต่างๆ	91.0	0.2	2.9	3.4	8.4	14.5	4.4	-	40.1	13.3	2.9	0.4	0.5	3. Technicians and associate professionals
4. เสมียน	53.7	-	0.5	0.3	3.9	9.1	6.1	-	23.3	8.7	1.5	-	0.2	4. Clerks
5. พนักงานบริการและจำหน่ายสินค้า	444.1	12.2	91.3	67.1	74.6	83.2	20.2	0.0	60.2	30.3	2.9	1.9	0.2	5. Service workers and sell goods
6. ผู้ปฏิบัติงานที่มีฝีมือในด้านการเกษตร ป่าไม้ และประมง	1,409.9	116.3	572.7	325.6	195.6	123.9	21.4	-	19.6	28.3	5.8	-	0.7	6. Skilled agricultural forest and fishery workers
7. ช่างฝีมือ และผู้ปฏิบัติงานที่เกี่ยวข้อง	585.6	24.4	150.0	149.0	103.5	59.6	36.2	-	22.5	36.7	2.3	1.2	0.2	7. Craft and associate professionals
8. ผู้ควบคุมเครื่องจักรโรงงานและเครื่องจักร และผู้ปฏิบัติงานด้านการประกอบ	260.0	4.2	42.1	56.1	72.5	47.0	12.8	-	10.0	14.9	0.1	0.5	-	8. Plant and machine controlors and assemblers
9. ผู้ประกอบอาชีพงานพื้นฐาน	395.7	46.5	111.0	109.3	79.5	37.7	4.9	-	2.7	2.4	0.4	0.9	0.4	9. Elementary occupations
10. คนงานซึ่งมิได้จำแนกไว้ในหมวดอื่น	0.2	-	-	-	-	0.2	-	-	-	-	-	-	-	10. Workers not classifiable by occupation
หญิง	2,883.4	242.2	916.8	517.7	335.5	300.8	57.9	0.8	314.7	115.3	74.9	6.2	0.7	FEMALE
1. ผู้จัดการ ข้าราชการระดับอาวุโส และผู้บริหารศึกษา	46.3	0.1	4.5	2.0	5.0	7.5	1.7	0.1	19.5	4.1	1.9	-	-	1. managers, senior officials and Legislators
2. ผู้ประกอบวิชาชีพด้านต่างๆ	172.5	0.0	1.1	1.4	1.7	1.2	2.9	-	92.3	18.5	53.3	0.2	-	2. Professionals
3. เจ้าหน้าที่เทคนิคและผู้ประกอบวิชาชีพ ที่เกี่ยวข้องกับด้านต่างๆ	81.8	0.5	2.4	4.5	3.1	12.8	5.2	-	39.4	12.6	1.3	0.1	-	3. Technicians and associate professionals
4. เสมียน	113.7	0.5	0.7	3.5	4.4	16.1	8.3	-	60.7	17.4	2.1	-	-	4. Clerks
5. พนักงานบริการและจำหน่ายสินค้า	699.6	33.4	181.3	106.1	104.0	124.5	19.8	0.7	77.3	38.7	11.3	2.3	0.1	5. Service workers and sell goods
6. ผู้ปฏิบัติงานที่มีฝีมือในด้านการเกษตร ป่าไม้ และประมง	1,039.7	128.8	459.0	232.3	106.5	75.5	10.2	-	13.4	10.6	2.3	0.7	0.4	6. Skilled agricultural forest and fishery workers
7. ช่างฝีมือ และผู้ปฏิบัติงานที่เกี่ยวข้อง	242.3	22.0	93.9	58.5	34.5	17.6	3.5	-	6.5	4.5	1.3	-	0.2	7. Craft and associate professionals
8. ผู้ควบคุมเครื่องจักรโรงงานและเครื่องจักร และผู้ปฏิบัติงานด้านการประกอบ	95.8	5.2	18.1	17.7	21.8	17.5	2.7	-	3.9	5.5	0.5	2.8	-	8. Plant and machine controlors and assemblers
9. ผู้ประกอบอาชีพงานพื้นฐาน	391.8	51.7	155.8	91.8	54.6	28.3	3.6	-	1.6	3.5	0.9	0.1	-	9. Elementary occupations
10. คนงานซึ่งมิได้จำแนกไว้ในหมวดอื่น	-	-	-	-	-	-	-	-	-	-	-	-	-	10. Workers not classifiable by occupation

1/ รวมอาชีวะระยะสั้น 1/ Including Short Course Vocational

ตารางที่ 4 จำนวนผู้มีงานทำ จำแนกตามระดับการศึกษาที่สำเร็จ อาชีพ เพศ และเขตการปกครอง ภาคเหนือ (ต่อ)

TABLE 4 EMPLOYED PERSONS BY LEVEL OF EDUCATIONAL ATTAINMENT, OCCUPATION, SEX AND AREA, NORTHERN REGION (Contd.)

ไตรมาสที่ 2/2558 : Quarter2/2015

ในเขตเทศบาล MUNICIPAL AREA

หน่วยเป็นพัน : In Thousands

อาชีพ						มัธยมศึกษาตอนปลาย			อุดมศึกษา					OCCUPATION
	รวม	ไม่มี การศึกษา	ต่ำกว่า ประถมศึกษา Less than	ประถม ศึกษา Elementary	มัธยมศึกษา ตอนต้น Lower Secondary	Upper Secondary Level			Higher Level			1/ อื่นๆ	ไม่ทราบ	
						สายสามัญ General/ Academic	สายอาชีว- ศึกษา Vocational	สายวิชา- การศึกษา Teacher Training	สายวิชาการ Academic	สายวิชาชีพ Higher Technical Education	สายวิชา- การศึกษา Teacher Training			
ยอดรวม	2,175.2	104.4	545.3	346.7	279.7	276.5	72.7	0.4	352.8	133.0	53.7	8.5	1.6	TOTAL
ชาย	1,151.3	44.4	271.8	194.1	167.8	160.5	45.7	0.2	166.9	74.0	20.6	4.2	1.3	MALE
1. ผู้จัดการ ข้าราชการระดับอาวุโส และผู้บริหารกฎหมาย	48.5	0.4	3.2	4.3	3.1	9.3	0.9	0.2	22.8	3.3	1.1	-	-	1. managers, senior officials and Legislators
2. ผู้ประกอบวิชาชีพด้านต่างๆ	61.8	-	1.1	1.0	0.8	4.4	2.0	-	40.0	1.3	11.0	0.1	-	2. Professionals
3. เจ้าหน้าที่เทคนิคและผู้ประกอบวิชาชีพ ที่เกี่ยวข้องกับด้านต่างๆ	53.2	-	0.7	1.6	2.8	11.1	2.5	-	25.8	6.6	1.7	0.4	-	3. Technicians and associate professionals
4. เสมียน	30.8	-	0.5	0.3	2.5	4.1	2.1	-	12.2	7.4	1.5	-	0.2	4. Clerks
5. พนักงานบริการและผู้จำหน่ายสินค้า	239.1	6.3	46.0	28.2	34.9	48.5	12.6	0.0	39.7	18.9	2.1	1.6	0.2	5. Service workers and sell goods
6. ผู้ปฏิบัติงานที่มีฝีมือในด้านการเกษตร ป่าไม้ และประมง	273.4	14.4	128.7	57.5	33.0	24.0	4.1	-	5.2	4.5	1.9	-	0.2	6. Skilled agricultural forest and fishery workers
7. ช่างฝีมือ และผู้ปฏิบัติงานที่เกี่ยวข้อง	230.0	6.0	45.6	56.7	42.2	24.5	15.0	-	14.8	22.8	1.0	1.2	0.2	7. Craft and associate professionals
8. ผู้ควบคุมเครื่องจักรโรงงานและเครื่องจักร และผู้ปฏิบัติงานด้านการประกอบ	102.3	2.5	16.8	19.8	23.2	22.1	5.2	-	5.2	7.5	0.1	-	-	8. Plant and machine controlors and assemblers
9. ผู้ประกอบอาชีพงานพื้นฐาน	112.1	15.0	29.1	24.7	25.4	12.3	1.3	-	1.2	1.6	0.2	0.9	0.4	9. Elementary occupations
10. คนงานซึ่งมิได้จำแนกไว้ในหมวดอื่น	0.2	-	-	-	-	0.2	-	-	-	-	-	-	-	10. Workers not classifiable by occupation

1/ รวมอาชีพระยะสั้น 1/ Including Short Course Vocational

ตารางที่ 4 จำนวนผู้มีงานทำ จำแนกตามระดับการศึกษาที่สำเร็จ อาชีพ เพศ และเขตการปกครอง ภาคเหนือ (ต่อ)

TABLE 4 EMPLOYED PERSONS BY LEVEL OF EDUCATIONAL ATTAINMENT, OCCUPATION, SEX AND AREA, NORTHERN REGION (Contd.)

ไตรมาสที่ 2/2558 : Quarter2/2015

ในเขตเทศบาล MUNICIPAL AREA

หน่วยเป็นพัน : In Thousands

อาชีพ	รวม	ไม่มี การศึกษา	ต่ำกว่า ประถมศึกษา Less than Elementary	ประถม ศึกษา Elementary	มัธยมศึกษา ตอนต้น Lower Secondary	มัธยมศึกษาตอนปลาย Upper Secondary Level			อุดมศึกษา Higher Level			อื่นๆ <sup>1/</sup>	ไม่ทราบ	OCCUPATION
						สายสามัญ General/ Academic	สายอาชีว- ศึกษา Vocational	สายวิชา- การศึกษา Teacher Training	สายวิชาการ Academic	สายวิชาชีพ Higher Technical Education	สายวิชา- การศึกษา Teacher Training			
หญิง	1023.9	59.9	273.5	152.6	111.9	116.1	27.0	0.2	185.9	59.0	33.2	4.4	0.4	FEMALE
1. ผู้จัดการ ข้าราชการระดับอาวุโส และผู้บัญชาการ และผู้บัญญัติกฎหมาย	22.2	0.1	1.9	0.7	1.4	2.0	0.1	0.1	11.6	3.3	1.2	-	-	1. managers, senior officials and Legislators
2. ผู้ประกอบวิชาชีพด้านต่างๆ	90.4	0.0	1.1	1.0	0.8	0.8	0.3	-	54.4	10.0	22.0	0.2	-	2. Professionals
3. เจ้าหน้าที่เทคนิคและผู้ประกอบวิชาชีพ ที่เกี่ยวข้องกับด้านต่างๆ	47.8	0.5	1.2	1.8	1.1	8.1	3.0	-	24.1	7.2	0.7	0.1	-	3. Technicians and associate professionals
4. เสมียน	57.4	-	0.5	1.4	2.7	9.1	3.7	-	33.8	5.9	0.3	-	-	4. Clerks
5. พนักงานบริการและผู้จำหน่ายสินค้า	347.9	19.3	85.4	47.3	49.2	53.7	10.4	0.1	52.2	23.2	5.4	1.7	0.1	5. Service workers and sell goods
6. ผู้ปฏิบัติงานที่มีฝีมือในด้านการเกษตร ป่าไม้ และประมง	187.5	13.7	93.3	45.3	15.4	12.0	2.6	-	2.2	1.5	1.2	-	0.2	6. Skilled agricultural forest and fishery workers
7. ช่างฝีมือ และผู้ปฏิบัติงานที่เกี่ยวข้อง	99.3	7.5	36.2	22.7	13.7	8.1	2.7	-	4.9	2.5	1.0	-	-	7. Craft and associate professionals
8. ผู้ควบคุมเครื่องจักรโรงงานและเครื่องจักร และผู้ปฏิบัติงานด้านการประกอบ	44.0	2.5	5.5	6.5	9.8	9.6	2.3	-	2.0	2.9	0.5	2.4	-	8. Plant and machine controlors and assemblers
9. ผู้ประกอบอาชีพงานพื้นฐาน	127.3	16.2	48.5	25.8	18.0	12.5	1.9	-	0.8	2.7	0.9	0.1	-	9. Elementary occupations
10. คนงานซึ่งมิได้จำแนกไว้ในหมวดอื่น	-	-	-	-	-	-	-	-	-	-	-	-	-	10. Workers not classifiable by occupation

1/ รวมอาชีพระยะสั้น 1/ Including Short Course Vocational

ตารางที่ 4 จำนวนผู้มีงานทำ จำแนกตามระดับการศึกษาที่สำเร็จ อาชีพ เพศ และเขตการปกครอง ภาคเหนือ (ต่อ)

TABLE 4 EMPLOYED PERSONS BY LEVEL OF EDUCATIONAL ATTAINMENT, OCCUPATION, SEX AND AREA, NORTHERN REGION (Contd.)

ไตรมาสที่ 2/2558 : Quarter2/2015

นอกเขตเทศบาล NON-MUNICIPAL AREA

หน่วยเป็นพัน : In Thousands

อาชีพ	รวม	ไม่มี การศึกษา	ต่ำกว่า ประถมศึกษา Less than Elementary	ประถม ศึกษา Elementary	มัธยมศึกษา ตอนต้น Lower Secondary	มัธยมศึกษาตอนปลาย Upper Secondary Level			อุดมศึกษา Higher Level			อื่นๆ <sup>1/</sup> Others <sup>1/</sup>	ไม่ทราบ Unknown	OCCUPATION
						สายสามัญ General/ Academic	สายอาชีว- ศึกษา Vocational	สายวิชา- การศึกษา Teacher Training	สายวิชาการ Academic	สายวิชาชีพ Higher Technical Education	สายวิชา- การศึกษา Teacher Training			
ยอดรวม	4,156.3	342.6	1,356.0	895.5	609.7	427.3	95.5	0.6	238.9	125.3	60.8	2.7	1.4	TOTAL
ชาย	2,296.7	160.3	712.7	530.4	386.1	242.6	64.6	-	110.1	69.0	19.1	0.8	1.2	MALE
1. ผู้จัดการ ข้าราชการระดับอาวุโส และผู้บริหารกฎหมาย	57.1	0.5	9.5	8.1	7.7	11.0	1.0	-	16.2	2.6	0.6	-	-	1. managers, senior officials and Legislators
2. ผู้ประกอบวิชาชีพด้านต่างๆ	40.5	0.2	0.2	0.4	4.5	3.2	0.3	-	19.6	1.1	10.9	-	0.2	2. Professionals
3. เจ้าหน้าที่เทคนิคและผู้ประกอบวิชาชีพ ที่เกี่ยวข้องกับด้านต่างๆ	37.8	0.2	2.2	1.8	5.6	3.4	1.9	-	14.3	6.6	1.2	-	0.5	3. Technicians and associate professionals
4. เสมียน	22.9	-	-	-	1.4	5.0	4.0	-	11.1	1.3	-	-	-	4. Clerks
5. พนักงานบริการและจำหน่ายสินค้า	205.0	5.9	45.3	38.8	39.7	34.7	7.6	-	20.4	11.4	0.9	0.3	-	5. Service workers and sell goods
6. ผู้ปฏิบัติงานที่มีฝีมือในด้านการเกษตร ป่าไม้ และประมง	1,136.5	101.9	444.0	268.0	162.5	100.0	17.3	-	14.4	23.9	4.0	-	0.5	6. Skilled agricultural forest and fishery workers
7. ช่างฝีมือ และผู้ปฏิบัติงานที่เกี่ยวข้อง	355.6	18.5	104.4	92.3	61.3	35.0	21.2	-	7.7	14.0	1.3	-	-	7. Craft and associate professionals
8. ผู้ควบคุมเครื่องจักรโรงงานและเครื่องจักร และผู้ปฏิบัติงานด้านการประกอบ	157.7	1.7	25.3	36.3	49.3	24.8	7.6	-	4.8	7.4	-	0.5	-	8. Plant and machine controlors and assemblers
9. ผู้ประกอบอาชีพงานพื้นฐาน	283.7	31.5	81.9	84.7	54.2	25.4	3.5	-	1.6	0.8	0.2	-	-	9. Elementary occupations
10. คนงานซึ่งมิได้จำแนกไว้ในหมวดอื่น	-	-	-	-	-	-	-	-	-	-	-	-	-	10. Workers not classifiable by occupation

1/ รวมอาชีพระยะสั้น 1/ Including Short Course Vocational



ตารางที่ 4 จำนวนผู้มีงานทำ จำแนกตามระดับการศึกษาที่สำเร็จ อาชีพ เพศ และเขตการปกครอง ภาคเหนือ (ต่อ)

TABLE 4 EMPLOYED PERSONS BY LEVEL OF EDUCATIONAL ATTAINMENT, OCCUPATION, SEX AND AREA, NORTHERN REGION (Contd.)

ไตรมาสที่ 2/2558 : Quarter2/2015

นอกเขตเทศบาล NON-MUNICIPAL AREA

หน่วยเป็นพัน : In Thousands

อาชีพ	รวม	ไม่มี การศึกษา	ต่ำกว่า ประถมศึกษา Less than Elementary	ประถม ศึกษา Elementary	มัธยมศึกษา ตอนต้น Lower Secondary	มัธยมศึกษาตอนปลาย Upper Secondary Level			อุดมศึกษา Higher Level			อื่นๆ Others <sup>1/</sup>	ไม่ทราบ Unknown	OCCUPATION
						สายสามัญ General/ Academic	สายอาชีว- ศึกษา Vocational	สายวิชา- การศึกษา Teacher Training	สายวิชาการ Academic	สายวิชาชีพ Higher Technical Education	สายวิชา- การศึกษา Teacher Training			
หญิง	1,859.6	182.3	643.3	365.1	223.7	184.8	30.9	0.6	128.8	56.3	41.7	1.9	0.3	FEMALE
1. ผู้จัดการ ข้าราชการระดับอาวุโส และผู้บัญชาการกฎหมาย	24.1	-	2.6	1.3	3.6	5.5	1.6	-	7.9	0.8	0.7	-	-	1. managers, senior officials and Legislators
2. ผู้ประกอบวิชาชีพด้านต่างๆ	82.1	-	-	0.4	0.9	0.4	2.6	-	38.0	8.5	31.3	-	-	2. Professionals
3. เจ้าหน้าที่เทคนิคและผู้ประกอบวิชาชีพ ที่เกี่ยวข้องกับด้านต่างๆ	34.0	-	1.2	2.7	2.0	4.6	2.2	-	15.3	5.4	0.6	-	-	3. Technicians and associate professionals
4. เสมียน	56.3	0.5	0.3	2.0	1.7	7.0	4.7	-	26.9	11.5	1.8	-	-	4. Clerks
5. พนักงานบริการและผู้จำหน่ายสินค้า	351.7	14.1	95.9	58.8	54.9	70.8	9.4	0.6	25.1	15.6	5.9	0.7	-	5. Service workers and sell goods
6. ผู้ปฏิบัติงานที่มีฝีมือในด้านการเกษตร ป่าไม้ และประมง	852.1	115.0	365.8	186.9	91.1	63.5	7.5	-	11.2	9.1	1.1	0.7	0.1	6. Skilled agricultural forest and fishery workers
7. ช่างฝีมือ และผู้ปฏิบัติงานที่เกี่ยวข้อง	143.0	14.5	57.6	35.8	20.8	9.4	0.7	-	1.6	2.0	0.4	-	0.2	7. Craft and associate professionals
8. ผู้ควบคุมเครื่องจักรโรงงานและเครื่องจักร และผู้ปฏิบัติงานด้านการประกอบ	51.7	2.7	12.6	11.1	12.0	7.9	0.4	-	2.0	2.6	-	0.5	-	8. Plant and machine controlors and assemblers
9. ผู้ประกอบอาชีพงานพื้นฐาน	264.5	35.5	107.3	66.0	36.6	15.8	1.7	-	0.8	0.9	-	-	-	9. Elementary occupations
10. คนงานซึ่งมิได้จำแนกไว้ในหมวดอื่น	-	-	-	-	-	-	-	-	-	-	-	-	-	10. Workers not classifiable by occupation

1/ รวมอาชีพระยะสั้น 1/ Including Short Course Vocational

ตารางที่ 5 จำนวนผู้มีงานทำ จำแนกตามระดับการศึกษาที่สำเร็จ อุตสาหกรรม ภาคเหนือ

TABLE 5 EMPLOYED PERSONS BY LEVEL OF EDUCATIONAL ATTAINMENT, INDUSTRY, NORTHERN REGION

ไตรมาสที่ 2/2558 : Quarter 2/2015

หน่วยเป็นพัน : In Thousands

อุตสาหกรรม	มัธยมศึกษาตอนปลาย						อุดมศึกษา					อื่นๆ Others	ไม่ทราบ Unknown	INDUSTRY
	รวม Total	ไม่มี การศึกษา None	ต่ำกว่า ประถมศึกษา Less than Elementary	ประมณ ศึกษา Elementary	มัธยมศึกษา ตอนต้น Lower Secondary	Upper Secondary Level		Higher Level						
						สายสามัญ General/ Academic	สายอาชีพ- ศึกษา Vocational	สายวิชา- การศึกษา Teacher Training	สายวิชาการ Academic	สายวิชาชีพ Higher Technical Education	สายวิชา- การศึกษา Teacher Training			
ยอดรวม	6,331.4	447.0	1,901.3	1,242.2	889.4	703.8	168.1	0.9	591.7	258.3	114.5	11.2	3.1	TOTAL
1 เกษตรกรรม การป่าไม้ และการประมง	2,782.3	292.1	1,151.1	645.4	358.2	216.9	33.6	-	33.5	41.4	8.2	0.8	1.2	1. Agriculture, forestry and fishing
2.การทำเหมืองแร่ และเหมืองหิน	20.5	-	2.4	3.9	4.4	2.3	2.5	-	1.8	3.2	-	-	-	2. Mining and quarrying
3. การผลิต	639.1	39.0	174.6	143.6	109.8	78.5	19.2	-	38.3	27.5	4.1	3.9	0.6	3. Manufacturing
4. ไฟฟ้า ก๊าซ ไอน้ำและระบบปรับอากาศ	18.9	-	1.4	1.1	2.1	1.8	0.6	-	5.9	6.0	0.1	-	-	4. Electricity, gas, steam and air conditioning supply
5. การจัดหา น้ำ การจัดการและการบำบัดน้ำเสีย ของเสีย และสิ่งปฏิกูล	15.0	0.8	3.3	2.0	1.3	2.0	2.3	-	2.3	1.2	-	-	-	5. Water supply; sewerage, waste management and remediation activities
6. การก่อสร้าง	503.3	39.6	153.5	139.1	87.0	43.1	14.6	-	12.8	11.8	0.7	1.2	-	6. Construction
7. การขายส่ง และการขายปลีก การซ่อมยานยนต์	974.0	39.9	223.9	150.5	169.0	158.5	43.8	-	118.8	56.2	9.1	4.3	0.3	7. Wholesale and retail trade; repair of motor vehicles andmotorcycles
8. การขนส่ง และสถานที่เก็บสินค้า	102.4	1.7	13.5	16.8	22.3	18.3	7.3	-	11.3	10.9	0.2	-	-	8. Transportation and storage
9. ที่พักแรมและบริการด้านอาหาร	333.6	20.4	76.7	61.5	57.3	52.3	8.9	0.7	34.5	18.5	2.5	0.1	0.2	9. Accommodation and food service activities
10. ข้อมูลข่าวสารและการสื่อสาร	11.4	-	-	0.2	0.3	0.7	0.3	-	7.5	2.5	0.0	-	-	10. Information and communication
11.กิจกรรมทางการเงินและการประกันภัย	68.7	-	4.2	2.2	2.0	7.3	3.9	-	40.2	6.8	2.1	-	-	11. Financial and insurance activities
12. กิจกรรมอสังหาริมทรัพย์	12.0	0.2	2.8	0.7	2.7	0.6	0.3	-	3.3	0.9	0.5	-	-	12. Real estate activities
13. กิจกรรมทางวิชาชีพ วิทยาศาสตร์ และเทคนิค	25.6	0.2	2.0	1.5	1.8	1.9	1.1	-	13.6	3.0	0.5	-	-	13. Professional, scientific and technical activities
14. กิจกรรมการบริหารและการบริการสนับสนุน	51.2	3.0	8.5	9.3	7.2	11.4	2.0	-	4.6	4.4	0.7	-	-	14. Administrative and support service activities
15. การบริหารราชการ การป้องกันประเทศ การประกันสังคม	279.2	0.9	17.7	17.9	27.0	44.2	15.6	0.2	119.5	28.7	6.9	-	0.6	15. Public administration and defence; compulsory social security
16. การศึกษา	196.4	0.4	7.4	5.8	4.9	9.4	1.3	-	86.9	4.8	75.1	0.1	0.2	16. Education
17. กิจกรรมด้านสุขภาพและงานสังคมสงเคราะห์	112.5	1.0	8.6	5.8	6.4	26.6	4.5	-	32.7	23.3	2.9	0.6	-	17. Human health and social work activities
18. ศิลปะ ความบันเทิง และนันทนาการ	43.5	0.3	4.6	8.5	6.0	8.0	2.9	-	11.6	1.3	0.2	0.1	-	18. Arts, entertainment and recreation
19. กิจกรรมบริการด้านอื่น ๆ	106.0	4.1	30.5	16.5	14.7	17.8	3.6	-	12.1	5.9	0.8	0.1	-	19. Other service activities
20. กิจกรรมการจ้างงานในครัวเรือนส่วนบุคคล การผลิตสินค้าและบริการที่ทำขึ้นเองเพื่อใช้ในครัวเรือน	35.8	3.5	14.6	10.0	5.1	2.4	-	-	-	0.1	-	-	-	20. Activities of households as employers; undifferentiated goods and services-producingactivities of households for own use
21. กิจกรรมขององค์การระหว่างประเทศ	0.4	-	-	-	-	-	-	-	0.4	-	-	-	-	21. Activities of extraterritorial organizations and bodies
22. ไม่ทราบ	-	-	-	-	-	-	-	-	-	-	-	-	-	22. Unknown

1/ รวมอาชีวะระยะสั้น 1/ Including Short Course Vocational

ตารางที่ 5 จำนวนผู้มีงานทำ จำแนกตามระดับการศึกษาที่สำเร็จ อุตสาหกรรม และเพศ ภาคเหนือ

TABLE 5 EMPLOYED PERSONS BY LEVEL OF EDUCATIONAL ATTAINMENT, INDUSTRY AND SEX , NORTHERN REGION

ไตรมาสที่ 2/2558 : Quarter 2/2015

หน่วยเป็นพัน : In Thousands

อุตสาหกรรม	รวม	ไม่มี การศึกษา	ต่ำกว่า ประถมศึกษา Less than Elementary	ประถม ศึกษา Elementary	มัธยมศึกษา ตอนต้น Lower Secondary	มัธยมศึกษาตอนปลาย			อุดมศึกษา			อื่นๆ <sup>1/</sup> Others <sup>1/</sup>	ไม่ทราบ Unknown	INDUSTRY
						Upper Secondary Level			Higher Level					
						สายสามัญ General/ Academic	สายอาชีว- ศึกษา Vocational	สายวิชา- การศึกษา Teacher Training	สายวิชาการ Academic	สายวิชาชีพ Higher Technical Education	สายวิชา- การศึกษา Teacher Training			
ชาย	3,448.0	204.8	984.5	724.5	553.9	403.0	110.3	0.2	277.0	142.9	39.6	5.0	2.4	MALE
1 เกษตรกรรม การป่าไม้ และการประมง	1,605.4	137.6	624.4	384.7	239.2	138.4	23.4	-	20.4	30.5	5.8	0.1	0.9	1. Agriculture, forestry and fishing
2.การทำเหมืองแร่ และเหมืองหิน	17.5	-	2.2	3.9	3.5	1.8	2.5	-	0.9	2.7	-	-	-	2. Mining and quarrying
3. การผลิต	285.7	13.4	64.3	61.7	55.2	41.2	12.8	-	17.9	16.0	1.8	1.1	0.4	3. Manufacturing
4. ไฟฟ้า ก๊าซ ไอน้ำและระบบปรับอากาศ	15.6	-	1.4	1.1	1.7	1.7	0.6	-	3.7	5.4	0.1	-	-	4. Electricity, gas, steam and air conditioning supply
5. การจัดหาน้ำ การจัดการและการบำบัดน้ำเสีย ของเสีย และสิ่งปฏิกูล	9.3	0.4	2.2	1.6	0.6	1.1	1.7	-	1.1	0.6	-	-	-	5. Water supply; sewerage, waste management and remediation activities
6. การก่อสร้าง	421.5	28.9	121.8	116.6	78.8	38.2	14.2	-	10.3	10.8	0.7	1.2	-	6. Construction
7. การขายส่ง และการขายปลีก การซ่อมยานยนต์	471.3	14.8	91.5	85.7	93.4	75.1	25.9	-	53.3	26.5	3.2	1.9	0.2	7. Wholesale and retail trade; repair of motor vehicles andmotorcycles
8. การขนส่ง และสถานที่เก็บสินค้า	91.1	1.3	12.5	15.1	18.9	18.1	6.3	-	9.0	9.5	0.2	-	-	8. Transportation and storage
9. ที่พักแรมและบริการด้านอาหาร	95.6	3.7	19.3	16.2	18.3	16.5	2.6	0.0	11.9	6.2	0.3	0.1	0.2	9. Accommodation and food service activities
10. ข้อมูลข่าวสารและการสื่อสาร	8.1	-	-	-	0.3	-	0.3	-	5.9	1.6	0.0	-	-	10. Information and communication
11.กิจกรรมทางการเงินและการประกันภัย	32.3	-	2.4	0.8	0.8	4.6	1.9	-	17.7	2.9	1.3	-	-	11. Financial and insurance activities
12. กิจกรรมอสังหาริมทรัพย์	3.5	0.2	1.3	-	0.6	0.5	-	-	0.4	0.5	-	-	-	12. Real estate activities
13. กิจกรรมทางวิชาชีพ วิทยาศาสตร์ และเทคนิค	13.5	-	0.6	0.8	0.8	1.0	0.3	-	7.8	2.2	0.0	-	-	13. Professional, scientific and technical activities
14. กิจกรรมการบริหารและการบริการสนับสนุน	29.1	0.8	6.0	4.9	3.4	6.3	0.8	-	2.9	3.9	0.1	-	-	14. Administrative and support service activities
15. การบริหารราชการ การป้องกันประเทศ การประกันสังคม	177.2	0.6	14.0	14.8	21.9	33.0	12.6	0.2	59.6	16.7	3.3	-	0.6	15. Public administration and defence; compulsory social security
16. การศึกษา	72.5	0.4	2.9	2.9	2.6	6.8	0.4	-	32.4	1.7	22.1	0.1	0.2	16. Education
17. กิจกรรมด้านสุขภาพและงานสังคมสงเคราะห์	25.4	0.2	2.5	0.6	2.7	6.7	0.9	-	9.1	2.2	0.2	0.4	-	17. Human health and social work activities
18. ศิลปะ ความบันเทิง และนันทนาการ	26.8	0.1	2.9	4.7	3.9	5.0	1.1	-	8.4	0.5	0.1	0.1	-	18. Arts, entertainment and recreation
19. กิจกรรมบริการด้านอื่น ๆ	41.5	2.1	10.4	6.5	6.4	6.9	2.1	-	4.1	2.6	0.3	-	-	19. Other service activities
20. กิจกรรมการทำงานในครัวเรือนส่วนบุคคล	5.2	0.3	2.0	2.1	0.9	-	-	-	-	-	-	-	-	20. Activities of households as employers; undifferentiated goods and services-producingactivities of households for own use
การผลิตสินค้าและบริการที่สร้างขึ้นเองเพื่อใช้ในครัวเรือน	-	-	-	-	-	-	-	-	-	-	-	-	-	-
21. กิจกรรมขององค์การระหว่างประเทศ	-	-	-	-	-	-	-	-	-	-	-	-	-	21. Activities of extraterritorial organizations and bodies
22. ไม่ทราบ	-	-	-	-	-	-	-	-	-	-	-	-	-	22. Unknown
หญิง	2,883.4	242.2	916.8	517.7	335.5	300.8	57.9	0.8	314.7	115.3	74.9	6.2	0.7	FEMALE
1 เกษตรกรรม การป่าไม้ และการประมง	1,176.9	154.5	526.6	260.8	119.0	78.5	10.2	-	13.1	10.9	2.3	0.7	0.4	1. Agriculture, forestry and fishing
2.การทำเหมืองแร่ และเหมืองหิน	2.9	-	0.2	-	0.8	0.5	-	-	0.9	0.5	-	-	-	2. Mining and quarrying
3. การผลิต	353.4	25.6	110.3	81.9	54.6	37.3	6.4	-	20.5	11.5	2.3	2.8	0.2	3. Manufacturing
4. ไฟฟ้า ก๊าซ ไอน้ำและระบบปรับอากาศ	3.3	-	-	-	0.4	0.1	-	-	2.2	0.6	-	-	-	4. Electricity, gas, steam and air conditioning supply
5. การจัดหาน้ำ การจัดการและการบำบัดน้ำเสีย ของเสีย และสิ่งปฏิกูล	5.7	0.4	1.0	0.4	0.6	0.9	0.5	-	1.2	0.7	-	-	-	5. Water supply; sewerage, waste management and remediation activities
6. การก่อสร้าง	81.8	10.7	31.7	22.4	8.2	4.9	0.4	-	2.5	1.0	-	-	-	6. Construction
7. การขายส่ง และการขายปลีก การซ่อมยานยนต์	502.7	25.1	132.4	64.8	75.6	83.4	17.9	-	65.5	29.7	5.9	2.3	0.1	7. Wholesale and retail trade; repair of motor vehicles andmotorcycles
8. การขนส่ง และสถานที่เก็บสินค้า	11.3	0.4	1.0	1.7	3.4	0.1	1.0	-	2.3	1.4	-	-	-	8. Transportation and storage
9. ที่พักแรมและบริการด้านอาหาร	238.0	16.7	57.4	45.3	39.0	35.7	6.3	0.7	22.6	12.3	2.2	-	-	9. Accommodation and food service activities
10. ข้อมูลข่าวสารและการสื่อสาร	3.3	-	-	0.2	-	0.7	-	-	1.6	0.8	-	-	-	10. Information and communication
11.กิจกรรมทางการเงินและการประกันภัย	36.3	-	1.8	1.4	1.1	2.7	2.0	-	22.5	4.0	0.8	-	-	11. Financial and insurance activities
12. กิจกรรมอสังหาริมทรัพย์	8.5	-	1.5	0.7	2.0	0.1	0.3	-	3.0	0.3	0.5	-	-	12. Real estate activities
13. กิจกรรมทางวิชาชีพ วิทยาศาสตร์ และเทคนิค	12.1	0.2	1.4	0.7	1.0	0.9	0.8	-	5.8	0.8	0.4	-	-	13. Professional, scientific and technical activities
14. กิจกรรมการบริหารและการบริการสนับสนุน	22.1	2.2	2.5	4.4	3.9	5.2	1.1	-	1.7	0.5	0.7	-	-	14. Administrative and support service activities
15. การบริหารราชการ การป้องกันประเทศ การประกันสังคม	102.0	0.3	3.7	3.1	5.1	11.2	3.0	0.1	59.9	12.0	3.6	-	-	15. Public administration and defence; compulsory social security
16. การศึกษา	123.9	-	4.6	2.9	2.3	2.6	0.9	-	54.6	3.1	53.0	-	-	16. Education
17. กิจกรรมด้านสุขภาพและงานสังคมสงเคราะห์	87.1	0.8	6.2	5.3	3.7	19.9	3.7	-	23.6	21.1	2.7	0.3	-	17. Human health and social work activities
18. ศิลปะ ความบันเทิง และนันทนาการ	16.7	0.1	1.7	3.8	2.2	3.0	1.8	-	3.2	0.8	0.1	-	-	18. Arts, entertainment and recreation
19. กิจกรรมบริการด้านอื่น ๆ	64.5	2.0	20.1	10.0	8.3	10.9	1.5	-	7.9	3.2	0.5	0.1	-	19. Other service activities
20. กิจกรรมการทำงานในครัวเรือนส่วนบุคคล	30.5	3.3	12.7	7.9	4.2	2.4	-	-	-	0.1	-	-	-	20. Activities of households as employers; undifferentiated goods and services-producingactivities of households for own use
การผลิตสินค้าและบริการที่สร้างขึ้นเองเพื่อใช้ในครัวเรือน	-	-	-	-	-	-	-	-	-	-	-	-	-	-
21. กิจกรรมขององค์การระหว่างประเทศ	0.4	-	-	-	-	-	-	-	0.4	-	-	-	-	21. Activities of extraterritorial organizations and bodies
22. ไม่ทราบ	-	-	-	-	-	-	-	-	-	-	-	-	-	22. Unknown

1/ รวมอาชีวระยะสั้น 1/ Including Short Course Vocational

ตารางที่ 5 จำนวนผู้มีงานทำ จำแนกตามขั้นการศึกษาที่สำเร็จ อุตสาหกรรม เพศ และเขตการปกครอง ภาคเหนือ (ต่อ)  
TABLE 5 EMPLOYED PERSONS BY LEVEL OF EDUCATIONAL ATTAINMENT, INDUSTRY, SEX AND AREA, NORTHERN REGION (Contd.)

ไตรมาสที่ 2/2558 : Quarter 2/2015

ในเขตเทศบาล MUNICIPAL AREA

หน่วยเป็นพัน : In Thousands

อุตสาหกรรม	รวม	ไม่มี การศึกษา	ต่ำกว่า ประถมศึกษา Less than Elementary	ประถม ศึกษา Elementary	มัธยมศึกษา ตอนต้น Lower Secondary	มัธยมศึกษาตอนปลาย Upper Secondary Level			อุดมศึกษา Higher Level			อื่นๆ <sup>1/</sup> Others <sup>1/</sup>	ไม่ทราบ Unknown	INDUSTRY
						สายสามัญ General/ Academic	สายอาชีพ- ศึกษา Vocational	สายวิชา- การศึกษา Teacher Training	สายวิชาการ Academic	สายวิชาชีพ Higher Technical Education	สายวิชา- การศึกษา Teacher Training			
ยอดรวม	2,175.2	104.4	545.3	346.7	279.7	276.5	72.7	0.4	352.8	133.0	53.7	8.5	1.6	TOTAL
ชาย	1,151.3	44.4	271.8	194.1	167.8	160.5	45.7	0.2	166.9	74.0	20.6	4.2	1.3	MALE
1 เกษตรกรรม การป่าไม้ และการประมง	301.2	17.7	137.8	62.1	40.2	26.3	4.5	-	5.4	4.8	1.9	0.1	0.4	1. Agriculture, forestry and fishing
2.การทำเหมืองแร่ และเหมืองหิน	4.0	-	0.5	0.5	1.0	1.0	0.1	-	0.4	0.6	-	-	-	2. Mining and quarrying
3. การผลิต	122.2	4.4	20.5	23.3	21.1	21.0	6.0	-	11.5	12.3	1.1	0.6	0.4	3. Manufacturing
4. ไฟฟ้า ก๊าซ ไอน้ำและระบบปรับอากาศ	8.0	-	0.4	-	0.5	0.8	0.6	-	2.9	2.8	0.1	-	-	4. Electricity, gas, steam and air conditioning supply
5. การจัดหา น้ำ การจัดการและการบำบัดน้ำเสีย ของเสีย และสิ่งปฏิกูล	4.5	0.2	0.5	1.1	0.5	0.8	0.4	-	0.5	0.6	-	-	-	5. Water supply; sewerage, waste management and remediation activities
6. การก่อสร้าง	140.6	9.3	32.9	42.7	25.3	11.6	5.5	-	5.2	6.8	0.3	1.2	-	6. Construction
7. การขายส่ง และการขายปลีก การซ่อมยานยนต์	235.2	6.8	45.0	28.8	43.3	40.5	12.4	-	38.2	16.3	2.1	1.6	0.2	7. Wholesale and retail trade; repair of motor vehicles andmotorcycles
8. การขนส่ง และสถานที่เก็บสินค้า	46.0	1.1	7.0	7.2	7.1	8.5	4.0	-	4.4	6.6	0.2	-	-	8. Transportation and storage
9. ที่พักแรมและบริการด้านอาหาร	61.0	3.1	10.1	10.8	9.2	13.1	2.3	0.0	7.4	4.4	0.3	0.1	0.2	9. Accommodation and food service activities
10. ข้อมูลข่าวสารและการสื่อสาร	6.5	-	-	-	0.3	-	0.3	-	4.5	1.5	0.0	-	-	10. Information and communication
11.กิจกรรมทางการเงินและการประกันภัย	21.5	-	1.8	0.3	0.7	3.5	1.1	-	11.5	1.6	1.1	-	-	11. Financial and insurance activities
12. กิจกรรมอสังหาริมทรัพย์	3.5	0.2	1.3	-	0.6	0.5	-	-	0.4	0.5	-	-	-	12. Real estate activities
13. กิจกรรมทางวิชาชีพ วิทยาศาสตร์ และเทคนิค	9.9	-	0.4	0.6	0.2	0.2	0.1	-	6.8	1.6	0.0	-	-	13. Professional, scientific and technical activities
14. กิจกรรมการบริหารและการบริการสนับสนุน	15.4	0.8	1.7	3.2	1.4	3.0	0.4	-	2.6	2.3	0.1	-	-	14. Administrative and support service activities
15. การบริหารราชการ การป้องกันประเทศ การประกันสังคม	75.7	0.4	3.7	4.2	7.9	14.2	5.1	0.2	31.4	7.0	1.6	-	0.1	15. Public administration and defence; compulsory social security
16. การศึกษา	40.1	-	1.8	0.6	1.8	4.4	0.1	-	19.0	0.9	11.5	0.1	-	16. Education
17. กิจกรรมด้านสุขภาพและงานสังคมสงเคราะห์	14.2	-	0.0	0.6	1.9	3.5	0.7	-	5.5	1.5	-	0.4	-	17. Human health and social work activities
18. ศิลปะ ความบันเทิง และนันทนาการ	15.7	0.1	1.1	2.5	1.7	2.0	0.8	-	6.9	0.4	0.1	0.1	-	18. Arts, entertainment and recreation
19. กิจกรรมบริการด้านอื่น ๆ	23.8	0.3	4.6	4.5	3.3	5.5	1.5	-	2.4	1.6	0.1	-	-	19. Other service activities
20. กิจกรรมการจ้างงานในครัวเรือนส่วนบุคคล การผลิตสินค้าและบริการที่สร้างขึ้นเองเพื่อใช้ในครัวเรือน	2.3	-	0.8	1.4	0.1	-	-	-	-	-	-	-	-	20. Activities of households as employers; undifferentiated goods and services-producingactivities of households for own use
21. กิจกรรมขององค์การระหว่างประเทศ	-	-	-	-	-	-	-	-	-	-	-	-	-	21. Activities of extraterritorial organizations and bodies
22. ไม่ทราบ	-	-	-	-	-	-	-	-	-	-	-	-	-	22. Unknown

1/ รวมอาชีวะระยะสั้น 1/ Including Short Course Vocational

ตารางที่ 5 จำนวนผู้มีงานทำ จำแนกตามชั้นการศึกษาที่สำเร็จ อุตสาหกรรม เพศ และเขตการปกครอง ภาคเหนือ (ต่อ)  
TABLE 5 EMPLOYED PERSONS BY LEVEL OF EDUCATIONAL ATTAINMENT, INDUSTRY, SEX AND AREA, NORTHERN REGION (Contd.)

ไตรมาสที่ 2/2558 : Quarter 2/2015

ในเขตเทศบาล MUNICIPAL AREA

หน่วยเป็นพัน : In Thousands

อุตสาหกรรม	รวม	ไม่มี การศึกษา	ต่ำกว่า ประถมศึกษา Less than Elementary	ประถม ศึกษา Elementary	มัธยมศึกษา ตอนต้น Lower Secondary	มัธยมศึกษาตอนปลาย Upper Secondary Level			อุดมศึกษา Higher Level			อื่นๆ <sup>1/</sup> Others <sup>1/</sup>	ไม่ทราบ Unknown	INDUSTRY
						สายสามัญ General/ Academic	สายอาชีพ- ศึกษา Vocational	สายวิชา- การศึกษา Teacher Training	สายวิชาการ Academic	สายวิชาชีพ Higher Technical Education	สายวิชา- การศึกษา Teacher Training			
หญิง	1023.9	59.9	273.5	152.6	111.9	116.1	27.0	0.2	185.9	59.0	33.2	4.4	0.4	FEMALE
1 เกษตรกรรม การป่าไม้ และการประมง	208.7	18.3	105.9	48.3	16.7	12.1	2.6	-	1.6	1.7	1.2	-	0.2	1. Agriculture, forestry and fishing
2.การทำเหมืองแร่ และเหมืองหิน	0.9	-	-	-	0.3	0.5	-	-	0.1	-	-	-	-	2. Mining and quarrying
3. การผลิต	150.1	9.4	40.8	29.7	20.7	19.9	5.1	-	14.5	6.0	1.8	2.4	-	3. Manufacturing
4. ไฟฟ้า ก๊าซ ไอน้ำและระบบปรับอากาศ	2.2	-	-	-	0.4	0.1	-	-	1.1	0.6	-	-	-	4. Electricity, gas, steam and air conditioning supply
5. การจัดหา น้ำ การจัดการและการบำบัดน้ำเสีย ของเสีย และสิ่งปฏิกูล	2.5	0.4	-	0.1	0.6	0.6	0.4	-	0.2	0.2	-	-	-	5. Water supply; sewerage, waste management and remediation activities
6. การก่อสร้าง	25.3	3.1	9.1	5.8	2.8	1.3	0.2	-	2.1	1.0	-	-	-	6. Construction
7. การขายส่ง และการขายปลีก การซ่อมยานยนต์	233.1	10.3	58.2	26.1	30.9	33.4	7.7	-	43.8	17.7	3.3	1.7	0.1	7. Wholesale and retail trade; repair of motor vehicles andmotorcycles
8. การขนส่ง และสถานที่เก็บสินค้า	8.4	0.4	0.9	1.0	2.3	0.1	1.0	-	1.8	0.9	-	-	-	8. Transportation and storage
9. ที่พักแรมและบริการด้านอาหาร	130.2	12.4	30.1	24.2	20.0	15.7	3.6	0.1	14.5	8.2	1.5	-	-	9. Accommodation and food service activities
10. ข้อมูลข่าวสารและการสื่อสาร	2.2	-	-	-	-	0.3	-	-	1.6	0.4	-	-	-	10. Information and communication
11.กิจกรรมทางการเงินและการประกันภัย	21.8	-	1.5	0.7	0.7	2.1	1.5	-	13.9	0.9	0.6	-	-	11. Financial and insurance activities
12. กิจกรรมอสังหาริมทรัพย์	6.7	-	1.5	0.2	1.3	0.1	0.2	-	2.6	0.3	0.5	-	-	12. Real estate activities
13. กิจกรรมทางวิชาชีพ วิทยาศาสตร์ และเทคนิค	6.6	0.2	0.1	0.7	0.5	0.3	0.3	-	4.0	0.3	0.3	-	-	13. Professional, scientific and technical activities
14. กิจกรรมการบริหารและการบริการสนับสนุน	13.9	2.2	1.6	1.9	1.7	4.4	-	-	1.6	0.5	0.1	-	-	14. Administrative and support service activities
15. การบริหารราชการ การป้องกันประเทศ การประกันสังคม	47.2	0.3	1.5	1.3	1.8	2.8	1.4	0.1	31.5	5.2	1.3	-	-	15. Public administration and defence; compulsory social security
16. การศึกษา	58.1	-	2.4	1.6	0.6	1.0	-	-	30.9	0.6	21.1	-	-	16. Education
17. กิจกรรมด้านสุขภาพและงานสังคมสงเคราะห์	45.1	0.8	2.1	2.4	2.0	11.1	1.5	-	12.5	11.6	0.9	0.3	-	17. Human health and social work activities
18. ศิลปะ ความบันเทิง และนันทนาการ	9.3	0.1	0.9	1.2	1.7	1.7	0.3	-	2.9	0.4	0.1	-	-	18. Arts, entertainment and recreation
19. กิจกรรมบริการด้านอื่น ๆ	38.6	1.4	12.6	4.4	4.1	7.3	1.3	-	4.4	2.5	0.5	0.1	-	19. Other service activities
20. กิจกรรมการจ้างงานในครัวเรือนส่วนบุคคล การผลิตสินค้าและบริการที่สร้างขึ้นเองเพื่อใช้ในครัวเรือน	12.6	0.8	4.4	3.1	2.7	1.5	-	-	-	0.1	-	-	-	20. Activities of households as employers; undifferentiated goods and services-producingactivities of households for own use
21. กิจกรรมขององค์การระหว่างประเทศ	0.4	-	-	-	-	-	-	-	0.4	-	-	-	-	21. Activities of extraterritorial organizations and bodies
22. ไม่ทราบ	-	-	-	-	-	-	-	-	-	-	-	-	-	22. Unknown

1/ รวมอาชีวะระยะสั้น 1/ Including Short Course Vocational

ตารางที่ 5 จำนวนผู้มีงานทำ จำแนกตามชั้นการศึกษาที่สำคัญ อุตสาหกรรม เพศ และเขตการปกครอง ภาคเหนือ (ต่อ)

TABLE 5 EMPLOYED PERSONS BY LEVEL OF EDUCATIONAL ATTAINMENT, INDUSTRY, SEX AND AREA, NORTHERN REGION (Contd.)

ไตรมาสที่ 2/2558 : Quarter 2/2015

นอกเขตเทศบาล NON-MUNICIPAL AREA

หน่วยเป็นพัน : In Thousands

อุตสาหกรรม	มัธยมศึกษาตอนปลาย											อุดมศึกษา		อื่นๆ <sup>1/</sup>	ไม่ทราบ	INDUSTRY
	รวม	ไม่มี การศึกษา	ต่ำกว่า ประถมศึกษา Less than	ประถม ศึกษา Elementary	มัธยมศึกษา ตอนต้น Lower	Upper Secondary Level				Higher Level						
						สายสามัญ General/	สายอาชีว- ศึกษา Vocational	สายวิชา- การศึกษา Training	สายวิชาการ Academic	สายวิชาชีพ Higher Technical	สายวิชา- การศึกษา Teacher					
Total	None	Elementary	Elementary	Secondary	Academic	Vocational	Training	Academic	Education	Teacher	Others <sup>1/</sup>	Unknown				
ยอดรวม	4,156.3	342.6	1,356.0	895.5	609.7	427.3	95.5	0.6	238.9	125.3	60.8	2.7	1.4	TOTAL		
ชาย	2,296.7	160.3	712.7	530.4	386.1	242.6	64.6	-	110.1	69.0	19.1	0.8	1.2	MALE		
1 เกษตรกรรม การป่าไม้ และการประมง	1,304.2	119.9	486.6	322.6	199.0	112.1	19.0	-	15.0	25.7	4.0	-	0.5	1. Agriculture, forestry and fishing		
2.การทำเหมืองแร่ และเหมืองหิน	13.5	-	1.8	3.4	2.5	0.8	2.4	-	0.5	2.1	-	-	-	- 2. Mining and quarrying		
3. การผลิต	163.5	9.0	43.8	38.4	34.1	20.2	6.8	-	6.4	3.6	0.7	0.5	-	- 3. Manufacturing		
4. ไฟฟ้า ก๊าซ ไอน้ำและระบบปรับอากาศ	7.6	-	1.0	1.1	1.2	0.9	-	-	0.8	2.6	-	-	-	- 4. Electricity, gas, steam and air conditioning supply		
5. การจัดหาหน้า การจัดการและการบำบัดน้ำเสีย ของเสีย และสิ่งปฏิกูล	4.8	0.2	1.7	0.5	0.1	0.4	1.3	-	0.6	-	-	-	-	- 5. Water supply; sewerage, waste management and remediation activities		
6. การก่อสร้าง	280.9	19.6	88.9	74.0	53.5	26.6	8.7	-	5.2	4.1	0.4	-	-	- 6. Construction		
7. การขายส่ง และการขายปลีก การซ่อมยานยนต์	236.1	8.0	46.5	56.9	50.1	34.6	13.4	-	15.1	10.2	1.1	0.3	-	- 7. Wholesale and retail trade; repair of motor vehicles andmotorcycles		
8. การขนส่ง และสถานที่เก็บสินค้า	45.1	0.2	5.5	7.9	11.8	9.6	2.3	-	4.7	3.0	-	-	-	- 8. Transportation and storage		
9. ที่พักแรมและบริการด้านอาหาร	34.6	0.6	9.2	5.4	9.1	3.4	0.4	-	4.6	1.8	-	-	-	- 9. Accommodation and food service activities		
10. ข้อมูลข่าวสารและการสื่อสาร	1.6	-	-	-	-	-	-	-	1.4	0.2	-	-	-	- 10. Information and communication		
11.กิจกรรมทางการเงินและการประกันภัย	10.9	-	0.6	0.5	0.2	1.1	0.8	-	6.2	1.3	0.2	-	-	- 11. Financial and insurance activities		
12. กิจกรรมอสังหาริมทรัพย์	-	-	-	-	-	-	-	-	-	-	-	-	-	- 12. Real estate activities		
13. กิจกรรมทางวิชาชีพ วิทยาศาสตร์ และเทคนิค	3.5	-	0.1	0.2	0.6	0.8	0.3	-	1.0	0.6	-	-	-	- 13. Professional, scientific and technical activities		
14. กิจกรรมการบริหารและการบริการสนับสนุน	13.7	-	4.4	1.7	2.0	3.3	0.4	-	0.3	1.6	-	-	-	- 14. Administrative and support service activities		
15. การบริหารราชการ การป้องกันประเทศ การประกันสังคม	101.5	0.2	10.3	10.6	14.1	18.8	7.5	-	28.2	9.7	1.7	-	0.5	15. Public administration and defence; compulsory social security		
16. การศึกษา	32.4	0.4	1.1	2.3	0.9	2.4	0.3	-	13.4	0.8	10.6	-	0.2	16. Education		
17. กิจกรรมด้านสุขภาพและงานสังคมสงเคราะห์	11.2	0.2	2.4	-	0.8	3.2	0.1	-	3.6	0.7	0.2	-	-	- 17. Human health and social work activities		
18. ศิลปะ ความบันเทิง และนันทนาการ	11.1	-	1.8	2.2	2.2	3.0	0.3	-	1.6	0.1	-	-	-	- 18. Arts, entertainment and recreation		
19. กิจกรรมบริการด้านอื่น ๆ	17.7	1.8	5.8	2.0	3.1	1.4	0.6	-	1.8	1.0	0.2	-	-	- 19. Other service activities		
20. กิจกรรมการจ้างงานในครัวเรือนส่วนบุคคล การผลิตสินค้าและบริการที่สร้างขึ้นเองเพื่อใช้ในครัวเรือน	3.0	0.3	1.2	0.7	0.8	-	-	-	-	-	-	-	-	- 20. Activities of households as employers; undifferentiated goods and services-producingactivities of households for own use		
21. กิจกรรมขององค์การระหว่างประเทศ	-	-	-	-	-	-	-	-	-	-	-	-	-	- 21. Activities of extraterritorial organizations and bodies		
22. ไม่ทราบ	-	-	-	-	-	-	-	-	-	-	-	-	-	- 22. Unknown		

1/ รวมอาชีวระยะสั้น 1/ Including Short Course Vocational

ตารางที่ 5 จำนวนผู้มีงานทำ จำแนกตามชั้นการศึกษาที่สำเร็จ อุตสาหกรรม เพศ และเขตการปกครอง ภาคเหนือ (ต่อ)

TABLE 5 EMPLOYED PERSONS BY LEVEL OF EDUCATIONAL ATTAINMENT, INDUSTRY, SEX AND AREA, NORTHERN REGION (Contd.)

ไตรมาสที่ 2/2558 : Quarter 2/2015

นอกเขตเทศบาล NON-MUNICIPAL AREA

หน่วยเป็นพัน : In Thousands

อุตสาหกรรม	รวม	ไม่มี การศึกษา	ต่ำกว่า ประถมศึกษา Less than	ประถม ศึกษา Elementary	มัธยมศึกษา ตอนต้น Lower	มัธยมศึกษาตอนปลาย Upper Secondary Level			อุดมศึกษา Higher Level			อื่นๆ <sup>1/</sup> Others <sup>1/</sup>	ไม่ทราบ Unknown	INDUSTRY
						สายสามัญ General/ Academic	สายอาชีพ- ศึกษา Vocational	สายวิชา- การศึกษา Teacher	สายวิชาการ Academic	สายวิชาชีพ Higher Education	สายวิชา- การศึกษา Teacher			
หญิง	1,859.6	182.3	643.3	365.1	223.7	184.8	30.9	0.6	128.8	56.3	41.7	1.9	0.3	FEMALE
1 เกษตรกรรม การป่าไม้ และการประมง	968.2	136.3	420.7	212.5	102.2	66.4	7.5	-	11.5	9.2	1.1	0.7	0.1	1. Agriculture, forestry and fishing
2.การทำเหมืองแร่ และเหมืองหิน	2.1	-	0.2	-	0.5	-	-	-	0.8	0.5	-	-	-	2. Mining and quarrying
3. การผลิต	203.3	16.3	69.5	52.2	33.9	17.4	1.3	-	5.9	5.5	0.5	0.5	0.2	3. Manufacturing
4. ไฟฟ้า ก๊าซ ไอน้ำและระบบปรับอากาศ	1.1	-	-	-	-	-	-	-	1.1	-	-	-	-	4. Electricity, gas, steam and air conditioning supply
5. การจัดหา น้ำ การจัดการและการบำบัดน้ำเสีย ของเสีย และสิ่งปฏิกูล	3.2	-	1.0	0.3	-	0.3	0.1	-	1.0	0.5	-	-	-	5. Water supply; sewerage, waste management and remediation activities
6. การก่อสร้าง	56.5	7.6	22.5	16.7	5.4	3.6	0.3	-	0.4	-	-	-	-	6. Construction
7. การขายส่ง และการขายปลีก การซ่อมยานยนต์	269.6	14.7	74.2	38.7	44.7	50.0	10.2	-	21.7	12.0	2.6	0.7	-	7. Wholesale and retail trade; repair of motor vehicles andmotorcycles
8. การขนส่ง และสถานที่เก็บสินค้า	2.9	-	0.2	0.7	1.1	-	-	-	0.5	0.5	-	-	-	8. Transportation and storage
9. ที่พักแรมและบริการด้านอาหาร	107.8	4.3	27.3	21.1	19.1	20.1	2.7	0.6	8.0	4.1	0.6	-	-	9. Accommodation and food service activities
10. ข้อมูลข่าวสารและการสื่อสาร	1.1	-	-	0.2	-	0.4	-	-	-	0.5	-	-	-	10. Information and communication
11.กิจกรรมทางการเงินและการประกันภัย	14.5	-	0.4	0.8	0.5	0.6	0.5	-	8.5	3.1	0.2	-	-	11. Financial and insurance activities
12. กิจกรรมอสังหาริมทรัพย์	1.8	-	-	0.6	0.7	-	0.1	-	0.4	-	-	-	-	12. Real estate activities
13. กิจกรรมทางวิชาชีพ วิทยาศาสตร์ และเทคนิค	5.5	0.1	1.3	-	0.5	0.7	0.5	-	1.8	0.5	0.2	-	-	13. Professional, scientific and technical activities
14. กิจกรรมการบริหารและการบริการสนับสนุน	8.3	-	1.0	2.5	2.2	0.8	1.1	-	0.1	-	0.6	-	-	14. Administrative and support service activities
15. การบริหารราชการ การป้องกันประเทศ การประกันสังคม	54.8	-	2.2	1.8	3.3	8.4	1.7	-	28.4	6.9	2.3	-	-	15. Public administration and defence; compulsory social security
16. การศึกษา	65.8	-	2.2	1.3	1.7	1.6	0.9	-	23.7	2.5	31.9	-	-	16. Education
17. กิจกรรมด้านสุขภาพและงานสังคมสงเคราะห์	42.0	-	4.0	2.9	1.7	8.8	2.2	-	11.1	9.5	1.8	-	-	17. Human health and social work activities
18. ศิลปะ ความบันเทิง และนันทนาการ	7.4	-	0.8	2.6	0.5	1.4	1.6	-	0.3	0.4	-	-	-	18. Arts, entertainment and recreation
19. กิจกรรมบริการด้านอื่น ๆ	25.9	0.6	7.5	5.6	4.2	3.5	0.2	-	3.6	0.7	-	-	-	19. Other service activities
20. กิจกรรมการจ้างงานในครัวเรือนส่วนบุคคล การผลิตสินค้าและบริการที่ทำขึ้นเองเพื่อใช้ในครัวเรือน	18.0	2.5	8.3	4.8	1.5	0.9	-	-	-	-	-	-	-	20. Activities of households as employers; undifferentiated goods and services-producingactivities of households for own use
21. กิจกรรมขององค์การระหว่างประเทศ	-	-	-	-	-	-	-	-	-	-	-	-	-	21. Activities of extraterritorial organizations and bodies
22. ไม่ทราบ	-	-	-	-	-	-	-	-	-	-	-	-	-	22. Unknown

1/ รวมอาชีวะระยะสั้น 1/ Including Short Course Vocational

ตารางที่ 6 จำนวนผู้มีงานทำ จำแนกตามสถานภาพทำงาน อาชีพ ภาคเหนือ

TABLE 6 EMPLOYED PERSONS BY WORK STATUS, OCCUPATION, NORTHERN REGION

ไตรมาสที่ 2/2558 : Quarter 2/2015

หน่วยเป็นพัน : In Thousands

อาชีพ	สถานภาพการทำงาน Work Status							OCCUPATION
	รวม	นายจ้าง	ลูกจ้างรัฐบาล	ลูกจ้างเอกชน	ทำงานส่วนตัว	ช่วยธุรกิจครอบครัว	การรวมกลุ่ม Members of Producers'	
	Total	Employer	Government Employee	Private Employee	Own Account Worker	Unpaid Family Worker	Cooperatives	
ยอดรวม	6,331.4	135.3	607.8	1,827.5	2,356.0	1,404.1	0.8	TOTAL
1. ผู้จัดการ ข้าราชการระดับอาวุโส และผู้บัญญัติกฎหมาย	151.9	44.4	66.5	26.8	11.4	2.9	-	1. managers, senior officials and Legislators
2. ผู้ประกอบวิชาชีพด้านต่างๆ	274.8	4.5	198.5	49.0	20.5	2.3	-	2. Professionals
3. เจ้าหน้าที่เทคนิคและผู้ประกอบวิชาชีพที่เกี่ยวข้องกับด้านต่างๆ	172.8	1.0	77.8	65.9	23.4	4.7	-	3. Technicians and associate professionals
4. เสมียน	167.3	0.3	82.8	74.7	3.9	5.6	-	4. Clerks
5. พนักงานบริการและผู้จำหน่ายสินค้า	1,143.7	31.1	85.6	252.1	521.2	253.7	-	5. Service workers and sell goods
6. ผู้ปฏิบัติงานที่มีฝีมือในด้านการเกษตร ป่าไม้ และประมง	2,449.6	15.8	13.6	45.9	1,369.4	1,005.0	-	6. Skilled agricultural forest and fishery workers
7. ช่างฝีมือ และผู้ปฏิบัติงานที่เกี่ยวข้อง	827.9	35.7	22.0	440.1	255.5	74.6	0.1	7. Craft and associate professionals
8. ผู้ควบคุมเครื่องจักรโรงงานและเครื่องจักร และผู้ปฏิบัติงานด้านการประกอบ	355.7	2.5	24.7	233.7	81.3	12.9	0.6	8. Plant and machine controlors and assemblers
9. ผู้ประกอบอาชีพงานพื้นฐาน	787.5	0.1	36.4	639.2	69.5	42.4	-	9. Elementary occupations
10. คนงานซึ่งมิได้จำแนกไว้ในหมวดอื่น	0.2	-	0.2	-	-	-	-	10. Workers not classifiable by occupation



ตารางที่ 6 จำนวนผู้จ้างงานทำ จำแนกตามสถานภาพทำงาน อาชีพ และเพศ ภาคเหนือ  
TABLE 6 EMPLOYED PERSONS BY WORK STATUS, OCCUPATION AND SEX , NORTHERN REGION

ไตรมาสที่ 2/2558 : Quarter 2/2015

หน่วยเป็นพัน : In Thousands

อาชีพ	สถานภาพการทำงาน Work Status							OCCUPATION
	รวม	นายจ้าง	ลูกจ้างรัฐบาล	ลูกจ้างเอกชน	ทำงานส่วนตัว	ช่วยธุรกิจครอบครัว	การรวมกลุ่ม	
	Total	Employer	Government Employee	Private Employee	Own Account Worker	Unpaid Family Worker	Members of Producers' Cooperatives	
<b>ชาย</b>	<b>3,448.0</b>	<b>98.2</b>	<b>313.0</b>	<b>1,057.0</b>	<b>1,505.2</b>	<b>474.0</b>	<b>0.6</b>	<b>MALE</b>
1. ผู้จัดการ ข้าราชการระดับอาวุโส และผู้บัญญัติกฎหมาย	105.6	32.3	50.8	14.0	6.5	2.0	-	1. managers, senior officials and Legislators
2. ผู้ประกอบวิชาชีพด้านต่างๆ	102.2	2.8	63.1	22.0	13.7	0.7	-	2. Professionals
3. เจ้าหน้าที่เทคนิคและผู้ประกอบวิชาชีพที่เกี่ยวข้องกับด้านต่างๆ	91.0	0.8	46.3	29.7	13.5	0.7	-	3. Technicians and associate professionals
4. เสมียน	53.7	0.0	26.3	25.0	1.2	1.2	-	4. Clerks
5. พนักงานบริการและผู้จำหน่ายสินค้า	444.1	15.4	56.4	88.0	178.5	105.8	-	5. Service workers and sell goods
6. ผู้ปฏิบัติงานที่มีฝีมือในด้านการเกษตร ป่าไม้ และประมง	1,409.9	12.2	9.5	29.3	1,043.7	315.3	-	6. Skilled agricultural forest and fishery workers
7. ช่างฝีมือ และผู้ปฏิบัติงานที่เกี่ยวข้อง	585.6	32.6	21.7	360.5	143.5	27.3	-	7. Craft and associate professionals
8. ผู้ควบคุมเครื่องจักรโรงงานและเครื่องจักร และผู้ปฏิบัติงานด้านการประกอบ	260.0	2.1	22.6	160.7	66.9	7.1	0.6	8. Plant and machine controlors and assemblers
9. ผู้ประกอบอาชีพงานพื้นฐาน	395.7	0.1	16.1	327.8	37.8	14.0	-	9. Elementary occupations
10. คนงานซึ่งมิได้จำแนกไว้ในหมวดอื่น	0.2	-	0.2	-	-	-	-	10. Workers not classifiable by occupation
<b>หญิง</b>	<b>2,883.4</b>	<b>37.2</b>	<b>294.8</b>	<b>770.4</b>	<b>850.8</b>	<b>930.1</b>	<b>0.1</b>	<b>TOTAL</b>
1. ผู้จัดการ ข้าราชการระดับอาวุโส และผู้บัญญัติกฎหมาย	46.3	12.1	15.6	12.8	4.9	0.8	-	1. managers, senior officials and Legislators
2. ผู้ประกอบวิชาชีพด้านต่างๆ	172.5	1.7	135.3	27.0	6.8	1.7	-	2. Professionals
3. เจ้าหน้าที่เทคนิคและผู้ประกอบวิชาชีพที่เกี่ยวข้องกับด้านต่างๆ	81.8	0.2	31.5	36.2	9.9	4.1	-	3. Technicians and associate professionals
4. เสมียน	113.7	0.3	56.5	49.7	2.7	4.5	-	4. Clerks
5. พนักงานบริการและผู้จำหน่ายสินค้า	699.6	15.7	29.2	164.1	342.7	147.9	-	5. Service workers and sell goods
6. ผู้ปฏิบัติงานที่มีฝีมือในด้านการเกษตร ป่าไม้ และประมง	1,039.7	3.6	4.1	16.6	325.7	689.7	-	6. Skilled agricultural forest and fishery workers
7. ช่างฝีมือ และผู้ปฏิบัติงานที่เกี่ยวข้อง	242.3	3.1	0.3	79.5	112.0	47.3	0.1	7. Craft and associate professionals
8. ผู้ควบคุมเครื่องจักรโรงงานและเครื่องจักร และผู้ปฏิบัติงานด้านการประกอบ	95.8	0.4	2.0	73.1	14.5	5.8	-	8. Plant and machine controlors and assemblers
9. ผู้ประกอบอาชีพงานพื้นฐาน	391.8	0.0	20.3	311.5	31.6	28.4	-	9. Elementary occupations
10. คนงานซึ่งมิได้จำแนกไว้ในหมวดอื่น	-	-	-	-	-	-	-	10. Workers not classifiable by occupation

ตารางที่ 6 จำนวนผู้มีงานทำ จำแนกตามสถานภาพทำงาน อาชีพ เพศ และเขตการปกครอง ภาคเหนือ (ต่อ)  
TABLE 6 EMPLOYED PERSONS BY WORK STATUS, OCCUPATION, SEX AND AREA, NORTHERN REGION (Contd.)

ไตรมาสที่ 2/2558 : Quarter 2/2015

ในเขตเทศบาล MUNICIPAL AREA

หน่วยเป็นพัน : In Thousands

อาชีพ	สถานภาพการทำงาน Work Status							OCCUPATION
	รวม	นายจ้าง	ลูกจ้างรัฐบาล	ลูกจ้างเอกชน	ทำงานส่วนตัว	ช่วยธุรกิจครอบครัว	การรวมกลุ่ม	
			Government	Private	Own Account	Unpaid Family	Members of Producers'	
	Total	Employer	Employee	Employee	Worker	Worker	Cooperatives	
ยอดรวม	2,175.2	63.7	280.9	711.7	750.5	368.2	0.2	TOTAL
ชาย	1,151.3	43.3	146.3	389.2	443.5	128.8	0.2	MALE
1. ผู้จัดการ ข้าราชการระดับอาวุโสและผู้บัญญัติกฎหมาย	48.5	15.6	20.6	9.1	2.4	0.7	-	1. managers, senior officials and Legislators
2. ผู้ประกอบวิชาชีพด้านต่างๆ	61.8	2.0	33.1	15.3	10.8	0.5	-	2. Professionals
3. เจ้าหน้าที่เทคนิคและผู้ประกอบวิชาชีพที่เกี่ยวข้องกับด้านต่างๆ	53.2	0.4	24.8	19.2	8.2	0.7	-	3. Technicians and associate professionals
4. เสมียน	30.8	0.0	13.1	16.4	1.2	0.1	-	4. Clerks
5. พนักงานบริการและผู้จำหน่ายสินค้า	239.1	9.0	25.1	49.5	98.0	57.6	-	5. Service workers and sell goods
6. ผู้ปฏิบัติงานที่มีฝีมือในด้านการเกษตร ป่าไม้ และประมง	273.4	2.1	4.0	9.1	213.0	45.3	-	6. Skilled agricultural forest and fishery workers
7. ช่างฝีมือ และผู้ปฏิบัติงานที่เกี่ยวข้อง	230.0	12.9	8.5	130.9	64.8	12.9	-	7. Craft and associate professionals
8. ผู้ควบคุมเครื่องจักรโรงงานและเครื่องจักรและผู้ปฏิบัติงานด้านการประกอบ	102.3	1.3	10.4	56.7	30.8	3.1	0.2	8. Plant and machine controlors and assemblers
9. ผู้ประกอบอาชีพงานพื้นฐาน	112.1	0.1	6.6	83.0	14.4	8.0	-	9. Elementary occupations
10. คนงานซึ่งมิได้จำแนกไว้ในหมวดอื่น	0.2	-	0.2	-	-	-	-	10. Workers not classifiable by occupation

ตารางที่ 6 จำนวนผู้มีงานทำ จำแนกตามสถานภาพทำงาน อาชีพ เพศ และเขตการปกครอง ภาคเหนือ (ต่อ)  
TABLE 6 EMPLOYED PERSONS BY WORK STATUS, OCCUPATION, SEX AND AREA, NORTHERN REGION (Contd.)

ไตรมาสที่ 2/2558 : Quarter 2/2015

ในเขตเทศบาล MUNICIPAL AREA

หน่วยเป็นพัน : In Thousands

อาชีพ	สถานภาพการทำงาน Work Status							OCCUPATION
	รวม	นายจ้าง	ลูกจ้างรัฐบาล	ลูกจ้างเอกชน	ทำงานส่วนตัว	ช่วยธุรกิจครอบครัว	การรวมกลุ่ม	
			Government	Private	Own Account	Unpaid Family	Members of Producers'	
	Total	Employer	Employee	Employee	Worker	Worker	Cooperatives	
หญิง	1,023.9	20.4	134.6	322.5	306.9	239.4	-	TOTAL
1. ผู้จัดการ ข้าราชการระดับอาวุโสและผู้บัญญัติกฎหมาย	22.2	6.4	5.6	7.3	2.6	0.3	-	1. managers, senior officials and Legislators
2. ผู้ประกอบวิชาชีพด้านต่างๆ	90.4	0.3	66.4	17.1	5.0	1.6	-	2. Professionals
3. เจ้าหน้าที่เทคนิคและผู้ประกอบวิชาชีพที่เกี่ยวข้องกับด้านต่างๆ	47.8	-	16.4	23.7	4.4	3.4	-	3. Technicians and associate professionals
4. เสมียน	57.4	0.0	25.2	27.1	2.5	2.6	-	4. Clerks
5. พนักงานบริการและผู้จำหน่ายสินค้า	347.9	10.4	11.2	85.2	159.3	81.7	-	5. Service workers and sell goods
6. ผู้ปฏิบัติงานที่มีฝีมือในด้านการเกษตร ป่าไม้ และประมง	187.5	1.5	1.1	4.5	62.5	118.0	-	6. Skilled agricultural forest and fishery workers
7. ช่างฝีมือ และผู้ปฏิบัติงานที่เกี่ยวข้อง	99.3	1.7	0.1	33.5	47.4	16.7	-	7. Craft and associate professionals
8. ผู้ควบคุมเครื่องจักรโรงงานและเครื่องจักรและผู้ปฏิบัติงานด้านการประกอบ	44.0	0.1	0.2	32.8	7.9	3.0	-	8. Plant and machine controlors and assemblers
9. ผู้ประกอบอาชีพงานพื้นฐาน	127.3	0.0	8.4	91.3	15.4	12.1	-	9. Elementary occupations
10. คนงานซึ่งมิได้จำแนกไว้ในหมวดอื่น	-	-	-	-	-	-	-	10. Workers not classifiable by occupation

ตารางที่ 6 จำนวนผู้มีงานทำ จำแนกตามสถานภาพทำงาน อาชีพ เพศ และเขตการปกครอง ภาคเหนือ (ต่อ)  
TABLE 6 EMPLOYED PERSONS BY WORK STATUS, OCCUPATION, SEX AND AREA, NORTHERN REGION (Contd.)

ไตรมาสที่ 2/2558 : Quarter 2/2015

นอกเขตเทศบาล NON-MUNICIPAL AREA

หน่วยเป็นพัน : In Thousands

อาชีพ	สถานภาพการทำงาน Work Status							OCCUPATION
	รวม	นายจ้าง	ลูกจ้างรัฐบาล	ลูกจ้างเอกชน	ทำงานส่วนตัว	ช่วยธุรกิจ ครอบครัว	การรวมกลุ่ม Members of Producers' Cooperatives	
			Government	Private	Own Account	Unpaid Family		
	Total	Employer	Employee	Employee	Worker	Worker	Cooperatives	
ยอดรวม	4,156.3	71.7	326.9	1,115.7	1,605.5	1,035.9	0.6	TOTAL
ชาย	2,296.7	54.9	166.7	667.8	1,061.7	345.2	0.5	MALE
1. ผู้จัดการ ข้าราชการระดับอาวุโส และผู้บัญญัติกฎหมาย	57.1	16.7	30.2	4.9	4.1	1.3	-	1. managers, senior officials and Legislators
2. ผู้ประกอบวิชาชีพด้านต่างๆ	40.5	0.8	30.0	6.7	2.8	0.2	-	2. Professionals
3. เจ้าหน้าที่เทคนิคและผู้ประกอบวิชาชีพ ที่เกี่ยวข้องกับด้านต่างๆ	37.8	0.5	21.5	10.6	5.2	-	-	3. Technicians and associate professionals
4. เสมียน	22.9	-	13.2	8.6	-	1.0	-	4. Clerks
5. พนักงานบริการและผู้จำหน่ายสินค้า	205.0	6.4	31.2	38.5	80.6	48.2	-	5. Service workers and sell goods
6. ผู้ปฏิบัติงานที่มีฝีมือในด้านการเกษตร ป่าไม้ และประมง	1,136.5	10.1	5.5	20.2	830.8	270.0	-	6. Skilled agricultural forest and fishery workers
7. ช่างฝีมือ และผู้ปฏิบัติงานที่เกี่ยวข้อง	355.6	19.7	13.2	229.6	78.7	14.4	-	7. Craft and associate professionals
8. ผู้ควบคุมเครื่องจักรโรงงานและเครื่องจักร และผู้ปฏิบัติงานด้านการประกอบ	157.7	0.8	12.2	104.0	36.1	4.1	0.5	8. Plant and machine controlors and assemblers
9. ผู้ประกอบอาชีพงานพื้นฐาน	283.7	-	9.5	244.8	23.4	6.1	-	9. Elementary occupations
10. คนงานซึ่งมิได้จำแนกไว้ในหมวดอื่น	-	-	-	-	-	-	-	10. Workers not classifiable by occupation

ตารางที่ 6 จำนวนผู้มีงานทำ จำแนกตามสถานภาพทำงาน อาชีพ เพศ และเขตการปกครอง ภาคเหนือ (ต่อ)  
TABLE 6 EMPLOYED PERSONS BY WORK STATUS, OCCUPATION, SEX AND AREA, NORTHERN REGION (Contd.)

ไตรมาสที่ 2/2558 : Quarter 2/2015

นอกเขตเทศบาล NON-MUNICIPAL AREA

หน่วยเป็นพัน : In Thousands

อาชีพ	สถานภาพการทำงาน Work Status							OCCUPATION
	รวม	นายจ้าง	ลูกจ้างรัฐบาล	ลูกจ้างเอกชน	ทำงานส่วนตัว	ช่วยธุรกิจ ครอบครัว	การรวมกลุ่ม Members of Producers'	
			Government	Private	Own Account	Unpaid Family	Producers'	
	Total	Employer	Employee	Employee	Worker	Worker	Cooperatives	
หญิง	1,859.6	16.7	160.2	447.9	543.8	690.7	0.1	TOTAL
1. ผู้จัดการ ข้าราชการระดับอาวุโส และผู้บัญญัติกฎหมาย	24.1	5.7	10.1	5.5	2.3	0.5	-	1. managers, senior officials and Legislators
2. ผู้ประกอบวิชาชีพด้านต่างๆ	82.1	1.4	68.9	9.9	1.8	0.1	-	2. Professionals
3. เจ้าหน้าที่เทคนิคและผู้ประกอบวิชาชีพ ที่เกี่ยวข้องกับด้านต่างๆ	34.0	0.2	15.1	12.5	5.5	0.7	-	3. Technicians and associate professionals
4. เสมียน	56.3	0.3	31.3	22.6	0.3	1.8	-	4. Clerks
5. พนักงานบริการและผู้จำหน่ายสินค้า	351.7	5.4	18.0	78.8	183.4	66.2	-	5. Service workers and sell goods
6. ผู้ปฏิบัติงานที่มีฝีมือในด้านการเกษตร ป่าไม้ และประมง	852.1	2.1	3.0	12.1	263.2	571.7	-	6. Skilled agricultural forest and fishery workers
7. ช่างฝีมือ และผู้ปฏิบัติงานที่เกี่ยวข้อง	143.0	1.5	0.2	46.1	64.6	30.5	0.1	7. Craft and associate professionals
8. ผู้ควบคุมเครื่องจักรโรงงานและเครื่องจักร และผู้ปฏิบัติงานด้านการประกอบ	51.7	0.3	1.8	40.2	6.6	2.8	-	8. Plant and machine controlors and assemblers
9. ผู้ประกอบอาชีพงานพื้นฐาน	264.5	-	11.9	220.1	16.2	16.3	-	9. Elementary occupations
10. คนงานซึ่งมิได้จำแนกไว้ในหมวดอื่น	-	-	-	-	-	-	-	10. Workers not classifiable by occupation











## TABLE 7 EMPLOYED PERSONS BY WORK STATUS, INDUSTRY, SEX AND AREA, NORTHERN REGION (Contd.)

นอกเขตเทศบาล NON-MUNICIPAL AREA

หน่วยเป็นพัน : In Thousands

[illegible]

## TABLE 7 EMPLOYED PERSONS BY WORK STATUS, INDUSTRY, SEX AND AREA, NORTHERN REGION (Contd.)

หน่วยเป็นพัน : In Thousands

[illegible]

ตารางที่ 8 จำนวนผู้มีงานทำ จำแนกตามอาชีพ และอุตสาหกรรม ภาคเหนือ  
TABLE 8 EMPLOYED PERSONS BY OCCUPATION AND INDUSTRY , NORTHERN REGION

ไตรมาสที่ 2/2558 : Quarter 2/2015

หน่วยเป็นพัน : In Thousands

อาชีพ	อุตสาหกรรม Industry												OCCUPATION
	รวม	เกษตรกรรม	การทำเหมืองแร่	การผลิต	ไฟฟ้า ก๊าซ	จัดหาน้ำ บำบัดน้ำเสียและประปา	การก่อสร้าง	การขายส่ง	การขนส่ง และ	ที่พักแรมและ	ข้อมูลข่าวสาร	การเงินและ	
		การป่าไม้			ไอน้ำระบบปรับอากาศ			การขายปลีก	สถานที่เก็บสินค้า	บริการด้านอาหาร	และการสื่อสาร	การประกันภัย	
		และการประมง	และเหมืองหิน		อากาศ	Water supply	Construction	การชื้อมยานยนต์	Transportation	Accommodation	Information	Financial	
	Total	Agriculture	Mining	Manufacturing	Electricity	sewerage, waste		whole sale&retail	and storage	and food service	communication	Intermedation	
ยอดรวม	6,331.4	2,782.3	20.5	639.1	18.9	15.0	503.3	974.0	102.4	333.6	11.4	68.7	TOTAL
1. ผู้จัดการ ข้าราชการระดับอาวุโสและผู้บัญญัติกฎหมาย	151.9	1.5	0.5	10.5	1.0	0.7	26.9	21.6	1.7	9.1	0.9	7.3	1. managers, senior officials and Legislators
2. ผู้ประกอบวิชาชีพด้านต่างๆ	274.8	0.6	-	13.7	1.2	0.4	2.4	8.6	0.5	1.2	3.7	3.6	2. Professionals
3. เจ้าหน้าที่เทคนิคและผู้ประกอบวิชาชีพที่เกี่ยวข้องกับด้านต่างๆ	172.8	-	1.5	13.1	3.7	1.0	3.9	17.2	1.7	1.5	2.8	26.2	3. Technicians and associate professionals
4. เสมียน	167.3	0.5	1.8	8.3	3.1	3.3	5.4	25.7	10.5	7.0	1.5	18.5	4. Clerks
5. พนักงานบริการและผู้จำหน่ายสินค้า	1,143.7	0.9	1.4	16.2	0.9	0.8	0.9	647.9	7.9	285.1	0.6	4.9	5. Service workers and sell goods
6. ผู้ปฏิบัติงานที่มีฝีมือในด้านการเกษตร ป่าไม้ และประมง	2,449.6	2,419.5	-	3.6	-	0.3	0.9	3.4	-	0.5	-	2.0	6. Skilled agricultural forest and fishery workers
7. ช่างฝีมือ และผู้ปฏิบัติงานที่เกี่ยวข้อง	827.9	4.2	7.4	391.3	6.9	2.1	283.1	86.0	2.1	4.8	1.6	1.0	7. Craft and associate professionals
8. ผู้ควบคุมเครื่องจักรโรงงานและเครื่องจักรและผู้ปฏิบัติงานด้านการประกอบ	355.7	34.2	7.0	139.5	0.9	1.1	24.9	45.4	72.6	0.3	0.0	2.7	8. Plant and machine controlors and assemblers
9. ผู้ประกอบอาชีพงานพื้นฐาน	787.5	321.1	1.0	42.9	1.3	5.4	154.8	118.3	5.6	24.1	0.2	2.5	9. Elementary occupations
10. คนงานซึ่งมิได้จำแนกไว้ในหมวดอื่น	0.2	-	-	-	-	-	-	-	-	-	-	-	10. Workers not classifiable by occupation

ตารางที่ 8 จำนวนผู้มีงานทำ จำแนกตามอาชีพ และอุตสาหกรรม ภาคเหนือ (ต่อ)  
TABLE 8 EMPLOYED PERSONS BY OCCUPATION AND INDUSTRY , NORTHERN REGION (Contd.)

ไตรมาสที่ 2/2558 : Quarter 2/2015

หน่วยเป็นพัน : In Thousands

อาชีพ	อุตสาหกรรม (ต่อ) Industry (Contd.)											OCCUPATION
	กิจกรรม	กิจกรรมทางวิชาชีพ	การบริหารสนับสนุน	การบริหารราชการ	การศึกษา	กิจกรรมด้านสุขภาพ	ศิลปะ ความบันเทิง	บริการด้านอื่นๆ	งานในครัวเรือน	กิจกรรมของ	ไม่ทราบ	
	อสังหาริมทรัพย์	วิทย์และเทคโนโลยี	และป้องกันประเทศ	ป้องกันประเทศ		งานสังคมสงเคราะห์	และนันทนาการ		ส่วนบุคคล	องค์กร		
	Real estate activities	Professional,scientific technical activities	Administrative support service activities	Public admin- istration defence	Education	Health and social work	Art entertainment	Other service	Activities of household	Extra- territorial	Unknown	
ยอดรวม	12.0	25.6	51.2	279.2	196.4	112.5	43.5	106.0	35.8	0.4	-	TOTAL
1. ผู้จัดการ ข้าราชการระดับอาวุโส และผู้บัญชาการกฎหมาย	0.9	-	0.3	54.9	6.9	2.7	1.9	2.6	-	-	-	1. managers, senior officials and Legislators
2. ผู้ประกอบวิชาชีพด้านต่างๆ	0.2	8.8	-	35.0	148.8	36.3	8.8	0.9	-	-	-	2. Professionals
3. เจ้าหน้าที่เทคนิคและผู้ประกอบวิชาชีพที่เกี่ยวข้องกับด้านต่างๆ	1.0	5.6	1.6	47.7	6.4	23.8	6.6	7.6	-	-	-	3. Technicians and associate professionals
4. เสมียน	1.1	3.5	7.9	48.3	6.6	7.8	4.0	2.4	-	0.4	-	4. Clerks
5. พนักงานบริการและผู้จำหน่ายสินค้า	5.6	0.4	22.5	39.6	18.4	31.1	8.4	42.8	7.8	-	-	5. Service workers and sell goods
6. ผู้ปฏิบัติงานที่มีฝีมือในการเกษตร ป่าไม้ และประมง	-	1.5	1.1	7.9	0.2	1.6	5.3	0.3	1.4	-	-	6. Skilled agricultural forest and fishery workers
7. ช่างฝีมือ และผู้ปฏิบัติงานที่เกี่ยวข้อง	0.7	2.6	1.3	9.8	0.2	2.0	1.6	19.2	-	-	-	7. Craft and associate professionals
8. ผู้ควบคุมเครื่องจักรโรงงานและเครื่องจักร และผู้ปฏิบัติงานด้านการประกอบ	-	0.4	2.2	17.1	3.0	2.5	0.1	1.5	0.5	-	-	8. Plant and machine controlors and assemblers
9. ผู้ประกอบอาชีพงานพื้นฐาน	2.4	2.7	14.3	18.7	5.9	4.8	6.8	28.7	26.1	-	-	9. Elementary occupations
10. คนงานซึ่งมิได้จำแนกไว้ในหมวดอื่น	-	-	-	0.2	-	-	-	-	-	-	-	10. Workers not classifiable by occupation

ตารางที่ 8 จำนวนผู้มีงานทำ จำแนกตามอาชีพ อุตสาหกรรม และ เพศ ภาคเหนือ

TABLE 8 EMPLOYED PERSONS BY OCCUPATION INDUSTRY AND SEX , NORTHERN REGION

ไตรมาสที่ 2/2558 : Quarter 2/2015

หน่วยเป็นพัน : In Thousands

อาชีพ	อุตสาหกรรม Industry												OCCUPATION
	รวม	เกษตรกรรม การป่าไม้ และการประมง	การทำ เหมืองแร่ และเหมืองหิน	การผลิต	ไฟฟ้า ก๊าซ ไอน้ำระบบปรับอากาศ	จัดหาน้ำ บำบัดน้ำเสีย และประปา	การก่อสร้าง	การขายส่ง การขายปลีก การซ่อมยานยนต์	การขนส่ง และ สถานที่เก็บสินค้า	ที่พักแรมและ บริการด้านอาหาร	ข้อมูลข่าวสาร และการสื่อสาร	กิจกรรมการเงินและ การประกันภัย	
	Total	Agriculture	Mining	Manufacturing	Electricity	sewerage, waste	Construction	whole sale&retail	and storage	and food service	and communication	intermedation	
ชาย	3,448.0	1,605.4	17.5	285.7	15.6	9.3	421.5	471.3	91.1	95.6	8.1	32.3	MALE
1. ผู้จัดการ ข้าราชการระดับอาวุโส และผู้บัญชาการตามกฎหมาย	105.6	0.9	0.5	6.2	0.7	0.6	26.0	10.3	1.4	4.0	0.2	4.3	1. managers, senior officials and Legislators
2. ผู้ประกอบวิชาชีพด้านต่างๆ	102.2	0.6	-	9.1	0.7	0.4	2.4	2.3	0.2	1.0	3.0	3.2	2. Professionals
3. เจ้าหน้าที่เทคนิคและผู้ประกอบวิชาชีพ ที่เกี่ยวข้องกับด้านต่างๆ	91.0	-	0.9	5.8	3.3	0.8	3.3	7.3	0.6	0.5	2.6	11.6	3. Technicians and associate professionals
4. เสมียน	53.7	0.1	0.4	2.7	1.4	0.9	3.1	7.8	9.1	2.8	0.4	5.3	4. Clerks
5. พนักงานบริการและผู้จำหน่ายสินค้า	444.1	0.9	1.4	5.8	0.9	0.7	0.9	255.6	6.4	77.7	0.2	1.8	5. Service workers and sell goods
6. ผู้ปฏิบัติงานที่มีฝีมือในด้านการเกษตร ป่าไม้ และประมง	1,409.9	1,387.9	-	3.1	-	-	0.9	1.9	-	0.5	-	2.0	6. Skilled agricultural forest and fishery workers
7. ช่างฝีมือ และผู้ปฏิบัติงานที่เกี่ยวข้อง	585.6	2.4	7.4	183.0	6.9	1.4	269.1	77.9	1.2	3.2	1.6	1.0	7. Craft and associate professionals
8. ผู้ควบคุมเครื่องจักรโรงงานและเครื่องจักร และผู้ปฏิบัติงานด้านการประกอบ	260.0	33.1	6.6	54.3	0.9	1.1	24.9	44.1	67.4	0.3	0.0	2.7	8. Plant and machine controlors and assemblers
9. ผู้ประกอบอาชีพงานพื้นฐาน	395.7	179.6	0.4	15.7	0.8	3.4	90.8	64.2	4.8	5.6	-	0.4	9. Elementary occupations
10. คนงานซึ่งไม่ได้จำแนกไว้ในหมวดอื่น	0.2	-	-	-	-	-	-	-	-	-	-	-	10. Workers not classifiable by occupation
หญิง	2,883.4	1,176.9	2.9	353.4	3.3	5.7	81.8	502.7	11.3	238.0	3.3	36.3	FEMALE
1. ผู้จัดการ ข้าราชการระดับอาวุโส และผู้บัญชาการตามกฎหมาย	46.3	0.6	-	4.3	0.2	0.1	0.9	11.3	0.3	5.1	0.7	3.0	1. managers, senior officials and Legislators
2. ผู้ประกอบวิชาชีพด้านต่างๆ	172.5	-	-	4.7	0.5	-	-	6.3	0.3	0.2	0.7	0.4	2. Professionals
3. เจ้าหน้าที่เทคนิคและผู้ประกอบวิชาชีพ ที่เกี่ยวข้องกับด้านต่างๆ	81.8	-	0.6	7.2	0.4	0.2	0.6	9.8	1.0	1.1	0.2	14.6	3. Technicians and associate professionals
4. เสมียน	113.7	0.4	1.4	5.6	1.7	2.4	2.2	17.9	1.4	4.2	1.1	13.2	4. Clerks
5. พนักงานบริการและผู้จำหน่ายสินค้า	699.6	-	-	10.4	-	0.1	-	392.3	1.5	207.4	0.4	3.0	5. Service workers and sell goods
6. ผู้ปฏิบัติงานที่มีฝีมือในด้านการเกษตร ป่าไม้ และประมง	1,039.7	1,031.5	-	0.6	-	0.3	-	1.6	-	-	-	-	6. Skilled agricultural forest and fishery workers
7. ช่างฝีมือ และผู้ปฏิบัติงานที่เกี่ยวข้อง	242.3	1.8	-	208.2	-	0.6	14.0	8.1	0.9	1.6	-	-	7. Craft and associate professionals
8. ผู้ควบคุมเครื่องจักรโรงงานและเครื่องจักร และผู้ปฏิบัติงานด้านการประกอบ	95.8	1.2	0.5	85.2	-	-	-	1.3	5.2	-	-	-	8. Plant and machine controlors and assemblers
9. ผู้ประกอบอาชีพงานพื้นฐาน	391.8	141.5	0.5	27.3	0.5	2.0	64.0	54.1	0.8	18.5	0.2	2.1	9. Elementary occupations
	-	-	-	-	-	-	-	-	-	-	-	-	10. Workers not classifiable by occupation

ตารางที่ 8 จำนวนผู้มีงานทำ จำแนกตามอาชีพ อุตสาหกรรม และ เพศ ภาคเหนือ (ต่อ)

TABLE 8 EMPLOYED PERSONS OCCUPATION INDUSTRY AND SEX , NORTHERN REGION (Contd.)

ไตรมาสที่ 2/2558 : Quarter 2/2015

หน่วยเป็นพัน : In Thousands

อาชีพ	อุตสาหกรรม (ต่อ) Industry (Contd.)											OCCUPATION
	กิจกรรมอสังหาริมทรัพย์	กิจกรรมทางวิชาชีพวิทย์และเทคโนโลยี	การบริหารสนับสนุนและป้องกันประเทศ	การบริหารราชการป้องกันประเทศ	การศึกษา	กิจกรรมด้านสุขภาพงานสังคมสงเคราะห์	ศิลปะ ความบันเทิงและนันทนาการ	บริการด้านอื่นๆ	งานในครัวเรือนส่วนบุคคล	กิจกรรมขององค์การ	ไม่ทราบ	
	Real estate activities	Professional,scientific technical activities	Administrative support service activities	Public administration defence	Education	Health and social work	Art, entertainment	Other service	Activities of household	Extra-territorial	Unknown	
<b>ชาย</b>	3.5	13.5	29.1	177.2	72.5	25.4	26.8	41.5	5.2	-	-	<b>MALE</b>
1. ผู้จัดการ ข้าราชการระดับอาวุโสและผู้บัญญัติกฎหมาย	-	-	0.3	41.8	5.4	0.9	1.9	0.1	-	-	-	1. managers, senior officials and Legislators
2. ผู้ประกอบวิชาชีพด้านต่างๆ	0.2	5.8	-	11.7	47.2	5.8	8.2	0.7	-	-	-	2. Professionals
3. เจ้าหน้าที่เทคนิคและผู้ประกอบวิชาชีพที่เกี่ยวข้องกับด้านต่างๆ	0.3	2.5	1.2	32.6	3.6	7.6	3.4	3.1	-	-	-	3. Technicians and associate professionals
4. เสมียน	-	0.8	2.7	13.4	1.6	0.4	0.7	0.1	-	-	-	4. Clerks
5. พนักงานบริการและผู้จำหน่ายสินค้า	2.3	0.1	19.2	35.0	10.5	5.5	4.5	14.8	-	-	-	5. Service workers and sell goods
6. ผู้ปฏิบัติงานที่มีฝีมือในด้านการเกษตร ป่าไม้ และประมง	-	0.8	0.8	5.6	0.1	1.6	3.5	0.1	1.3	-	-	6. Skilled agricultural forest and fishery workers
7. ช่างฝีมือ และผู้ปฏิบัติงานที่เกี่ยวข้อง	0.7	2.3	0.8	9.8	-	1.8	1.6	13.3	-	-	-	7. Craft and associate professionals
8. ผู้ควบคุมเครื่องจักรโรงงานและเครื่องจักรและผู้ปฏิบัติงานด้านการประกอบ	-	0.4	1.9	16.4	3.0	1.5	-	1.2	0.5	-	-	8. Plant and machine controlors and assemblers
9. ผู้ประกอบอาชีพงานพื้นฐาน	-	0.9	2.2	10.8	1.3	0.4	3.0	8.1	3.5	-	-	9. Elementary occupations
10. คนงานซึ่งมิได้จำแนกไว้ในหมวดอื่น	-	-	-	0.2	-	-	-	-	-	-	-	10. Workers not classifiable by occupation
<b>หญิง</b>	8.5	12.1	22.1	102.0	123.9	87.1	16.7	64.5	30.5	0.4	-	<b>FEMALE</b>
1. ผู้จัดการ ข้าราชการระดับอาวุโสและผู้บัญญัติกฎหมาย	0.9	-	-	13.1	1.6	1.8	-	2.5	-	-	-	1. managers, senior officials and Legislators
2. ผู้ประกอบวิชาชีพด้านต่างๆ	-	3.0	-	23.4	101.7	30.6	0.7	0.1	-	-	-	2. Professionals
3. เจ้าหน้าที่เทคนิคและผู้ประกอบวิชาชีพที่เกี่ยวข้องกับด้านต่างๆ	0.7	3.1	0.4	15.1	2.9	16.2	3.2	4.5	-	-	-	3. Technicians and associate professionals
4. เสมียน	1.1	2.7	5.2	34.8	5.0	7.4	3.3	2.4	-	0.4	-	4. Clerks
5. พนักงานบริการและผู้จำหน่ายสินค้า	3.3	0.3	3.3	4.6	7.9	25.6	3.9	28.0	7.8	-	-	5. Service workers and sell goods
6. ผู้ปฏิบัติงานที่มีฝีมือในด้านการเกษตร ป่าไม้ และประมง	-	0.7	0.3	2.4	0.1	-	1.9	0.1	0.1	-	-	6. Skilled agricultural forest and fishery workers
7. ช่างฝีมือ และผู้ปฏิบัติงานที่เกี่ยวข้อง	-	0.3	0.5	-	0.2	0.1	-	5.9	-	-	-	7. Craft and associate professionals
8. ผู้ควบคุมเครื่องจักรโรงงานและเครื่องจักรและผู้ปฏิบัติงานด้านการประกอบ	-	-	0.3	0.7	-	1.0	0.1	0.3	-	-	-	8. Plant and machine controlors and assemblers
9. ผู้ประกอบอาชีพงานพื้นฐาน	2.4	1.9	12.0	7.9	4.6	4.4	3.7	20.7	22.6	-	-	9. Elementary occupations
10. คนงานซึ่งมิได้จำแนกไว้ในหมวดอื่น	-	-	-	-	-	-	-	-	-	-	-	10. Workers not classifiable by occupation

ตารางที่ 8 จำนวนผู้มีงานทำ จำแนกตามอาชีพ อุตสาหกรรม เพศ และเขตการปกครอง ภาคเหนือ  
TABLE 8 EMPLOYED PERSONS BY OCCUPATION INDUSTRY SEX AND AREA , NORTHERN REGION

ไตรมาสที่ 2/2558 : Quarter 2/2015

ในเขตเทศบาล MUNICIPAL AREA

หน่วยเป็นพัน : In Thousands

อาชีพ	อุตสาหกรรม Industry												OCCUPATION
	รวม	เกษตรกรรม	การทำเหมืองแร่	การผลิต	ไฟฟ้า ก๊าซ	จัดหาน้ำ บำบัดน้ำเสีย	การก่อสร้าง	การขายส่ง	การขนส่ง และ	ที่พักแรมและ	ข้อมูลข่าวสาร	การเงินและ	
		การป่าไม้	เหมืองแร่		ไอน้ำระบบปรับ	และประปา		การขายปลีก	สถานที่เก็บสินค้า	บริการด้านอาหาร	และการสื่อสาร	การประกันภัย	
	Total	Agriculture	Mining	Manufacturing	Electricity	Water supply sewerage, waste	Construction	การชื้อมขายยนต์ whole sale&retail	Transportation and storage	Accommodation and food service	Information communication	Financial intermedation	
ยอดรวม	2,175.2	509.9	4.9	272.3	10.2	7.1	165.9	468.4	54.4	191.2	8.7	43.3	TOTAL
ชาย	1,151.3	301.2	4.0	122.2	8.0	4.5	140.6	235.2	46.0	61.0	6.5	21.5	MALE
1. ผู้จัดการ ข้าราชการระดับอาวุโส และผู้บัญชาฎติกฎหมาย	48.5	0.6	-	3.6	0.7	-	11.1	7.0	0.6	2.4	0.2	2.8	1. managers, senior officials and Legislators
2. ผู้ประกอบวิชาชีพด้านต่างๆ	61.8	0.3	-	6.2	0.7	0.1	1.4	1.1	0.2	0.7	2.3	2.9	2. Professionals
3. เจ้าหน้าที่เทคนิคและผู้ประกอบวิชาชีพที่เกี่ยวข้องกับด้านต่างๆ	53.2	-	0.1	3.7	2.3	0.7	2.1	4.7	0.4	0.5	2.0	6.8	3. Technicians and associate professionals
4. เสมียน	30.8	-	0.4	2.2	0.6	0.4	0.6	3.9	4.5	2.4	0.4	4.0	4. Clerks
5. พนักงานบริการและผู้จำหน่ายสินค้า	239.1	0.1	0.6	2.2	0.4	0.1	0.3	134.0	4.1	48.9	0.2	1.0	5. Service workers and sell goods
6. ผู้ปฏิบัติงานที่มีฝีมือในด้านการเกษตร ป่าไม้ และประมง	273.4	263.9	-	0.1	-	-	0.9	-	-	-	-	1.5	6. Skilled agricultural forest and fishery workers
7. ช่างฝีมือ และผู้ปฏิบัติงานที่เกี่ยวข้อง	230.0	0.7	1.4	74.0	3.2	0.5	89.3	39.1	0.8	2.4	1.3	0.7	7. Craft and associate professionals
8. ผู้ควบคุมเครื่องจักรโรงงานและเครื่องจักร และผู้ปฏิบัติงานด้านการประกอบ	102.3	5.2	1.1	24.0	-	1.1	6.5	18.8	32.3	0.3	0.0	1.5	8. Plant and machine controlors and assemblers
9. ผู้ประกอบอาชีพงานพื้นฐาน	112.1	30.4	0.4	6.2	0.1	1.6	28.3	26.6	3.1	3.6	-	0.2	9. Elementary occupations
10. คนงานซึ่งมิได้จำแนกไว้ในหมวดอื่น	0.2	-	-	-	-	-	-	-	-	-	-	-	10. Workers not classifiable by occupation



ตารางที่ 8 จำนวนผู้มีงานทำ จำแนกตามอาชีพ อุตสาหกรรม เพศ และเขตการปกครอง ภาคเหนือ  
TABLE 8 EMPLOYED PERSONS BY OCCUPATION INDUSTRY SEX AND AREA , NORTHERN REGION

ไตรมาสที่ 2/2558 : Quarter 2/2015

ในเขตเทศบาล MUNICIPAL AREA

หน่วยเป็นคน : person

อาชีพ	อุตสาหกรรม Industry													OCCUPATION
	รวม	เกษตรกรรม	การทำเหมืองแร่	การผลิต	ไฟฟ้า ก๊าซ	จัดหาน้ำ บำบัดน้ำเสีย	การก่อสร้าง	การขายส่ง	การขนส่ง และ	ที่พักแรมและ	ข้อมูลข่าวสาร	การเงินและ		
		การป่าไม้	เหมืองแร่		ไอน้ำระบบปรับ	และประปา		การขายปลีก	สถานที่เก็บสินค้า	บริการด้านอาหาร	และการสื่อสาร	การประกันภัย		
	Total	Agriculture	Mining	Manufacturing	Electricity	Water supply	Construction	การชื้อมขายยนต์	Transportation	Accommodation	Information	Financial		
			และการประมง	และเหมืองหิน	อากาศ	sewerage, waste		whole sale&retail	and storage	and food service	communication	intermedation		
หญิง	1,023.9	208.7	0.9	150.1	2.2	2.5	25.3	233.1	8.4	130.2	2.2	21.8	FEMALE	
1. ผู้จัดการ ข้าราชการระดับอาวุโส	22.2	-	-	2.5	0.2	0.1	0.4	4.5	0.3	4.0	0.2	2.2	1. managers, senior officials	
และผู้บริหารกฎหมาย													and Legislators	
2. ผู้ประกอบวิชาชีพด้านต่างๆ	90.4	-	-	3.7	0.2	-	-	3.3	0.3	0.2	0.7	0.4	2. Professionals	
3. เจ้าหน้าที่เทคนิคและผู้ประกอบวิชาชีพที่เกี่ยวข้องกับด้านต่างๆ	47.8	-	0.1	5.3	0.4	0.2	0.6	4.6	0.6	0.3	0.2	10.2	3. Technicians and associate professionals	
4. เสมียน	57.4	0.1	0.6	3.3	0.8	0.6	1.7	6.5	0.9	2.5	0.6	5.7	4. Clerks	
5. พนักงานบริการและผู้จำหน่ายสินค้า	347.9	-	-	4.7	-	0.1	-	186.7	1.5	110.1	0.4	2.4	5. Service workers and sell goods	
6. ผู้ปฏิบัติงานที่มีฝีมือในด้านการเกษตร ป่าไม้ และประมง	187.5	183.0	-	0.6	-	-	-	1.1	-	-	-	-	6. Skilled agricultural forest and fishery workers	
7. ช่างฝีมือ และผู้ปฏิบัติงานที่เกี่ยวข้อง	99.3	1.4	-	80.6	-	0.4	4.7	4.7	0.9	1.6	-	-	7. Craft and associate professionals	
8. ผู้ควบคุมเครื่องจักรโรงงานและเครื่องจักร และผู้ปฏิบัติงานด้านการประกอบ	44.0	0.2	0.2	39.0	-	-	-	0.6	3.3	-	-	-	8. Plant and machine controlors and assemblers	
9. ผู้ประกอบอาชีพงานพื้นฐาน	127.3	24.0	-	10.7	0.5	1.2	18.0	21.0	0.8	11.6	-	1.0	9. Elementary occupations	
10. คนงานซึ่งมิได้จำแนกไว้ในหมวดอื่น	-	-	-	-	-	-	-	-	-	-	-	-	10. Workers not classifiable by occupation	

ตารางที่ 8 จำนวนผู้จ้างทำ จำแนกตามอาชีพ อุตสาหกรรม เพศ และเขตการปกครอง ภาคเหนือ (ต่อ)  
TABLE 8 EMPLOYED PERSONS BY OCCUPATION INDUSTRY SEX AND AREA , NORTHERN REGION (Contd.)

ไตรมาสที่ 2/2558 : Quarter 2/2015

ในเขตเทศบาล MUNICIPAL AREA

หน่วยเป็นพัน : In Thousands

อาชีพ	อุตสาหกรรม (ต่อ) Industry (Contd.)											OCCUPATION
	กิจกรรมอสังหาริมทรัพย์	กิจกรรมทางวิชาชีพวิทย์และเทคโนโลยี	การบริหารสนับสนุนและป้องกันประเทศ	การบริหารราชการป้องกันประเทศ	การศึกษา	กิจกรรมด้านสุขภาพงานสังคมสงเคราะห์	ศิลปะ ความบันเทิงและนันทนาการ	บริการด้านอื่นๆ	งานในครัวเรือน	กิจกรรมขององค์กร	ไม่ทราบ	
	Real estate activities	Professional, scientific and technical activities	Administrative and support service activities	Public administration defence	Education	Health and social work	Art, entertainment	Other service	Activities of household	Extra-territorial	Unknown	
ยอดรวม	10.2	16.5	29.3	122.8	98.3	59.3	25.0	62.3	14.8	0.4	-	TOTAL
ชาย	3.5	9.9	15.4	75.7	40.1	14.2	15.7	23.8	2.3	-	-	MALE
1. ผู้จัดการ ข้าราชการระดับอาวุโสและผู้บัญญัติกฎหมาย	-	-	0.3	14.1	2.9	0.9	1.2	0.1	-	-	-	1. managers, senior officials and Legislators
2. ผู้ประกอบวิชาชีพด้านต่างๆ	0.2	4.8	-	6.7	25.9	2.4	5.5	0.2	-	-	-	2. Professionals
3. เจ้าหน้าที่เทคนิคและผู้ประกอบวิชาชีพที่เกี่ยวข้องกับด้านต่างๆ	0.3	1.5	0.3	15.1	2.7	5.2	2.6	2.0	-	-	-	3. Technicians and associate professionals
4. เสมียน	-	0.6	2.2	6.4	1.3	0.2	0.7	0.1	-	-	-	4. Clerks
5. พนักงานบริการและผู้จำหน่ายสินค้า	2.3	-	10.0	16.8	5.4	2.7	2.2	7.9	-	-	-	5. Service workers and sell goods
6. ผู้ปฏิบัติงานที่มีฝีมือในด้านการเกษตร ป่าไม้ และประมง	-	0.8	0.5	2.0	0.1	0.3	2.0	-	1.3	-	-	6. Skilled agricultural forest and fishery workers
7. ช่างฝีมือ และผู้ปฏิบัติงานที่เกี่ยวข้อง	0.7	2.0	0.8	3.2	-	1.0	-	9.0	-	-	-	7. Craft and associate professionals
8. ผู้ควบคุมเครื่องจักรโรงงานและเครื่องจักรและผู้ปฏิบัติงานด้านการประกอบ	-	0.1	0.5	6.9	1.9	1.1	-	0.8	0.1	-	-	8. Plant and machine controlors and assemblers
9. ผู้ประกอบอาชีพงานพื้นฐาน	-	0.1	0.8	4.3	-	0.4	1.4	3.7	0.9	-	-	9. Elementary occupations
10. คนงานซึ่งมิได้จำแนกไว้ในหมวดอื่น	-	-	-	0.2	-	-	-	-	-	-	-	10. Workers not classifiable by occupation

ตารางที่ 8 จำนวนผู้มีงานทำ จำแนกตามอาชีพ อุตสาหกรรม เพศ และเขตการปกครอง ภาคเหนือ (ต่อ)  
TABLE 8 EMPLOYED PERSONS BY OCCUPATION INDUSTRY SEX AND AREA , NORTHERN REGION (Contd.)

ไตรมาสที่ 2/2558 : Quarter 2/2015

ในเขตเทศบาล MUNICIPAL AREA

หน่วยเป็นคน : person

อาชีพ	อุตสาหกรรม (ต่อ) Industry (Contd.)											OCCUPATION
	กิจกรรมอสังหาริมทรัพย์	กิจกรรมทางวิชาชีพวิทย์และเทคโนโลยี	การบริหารสนับสนุนและป้องกันประเทศ	การบริหารราชการป้องกันประเทศ	การศึกษา	กิจกรรมด้านสุขภาพงานสังคมสงเคราะห์	ศิลปะ ความบันเทิงและนันทนาการ	บริการด้านอื่นๆ	งานในครัวเรือนส่วนบุคคล	กิจกรรมขององค์การ	ไม่ทราบ	
	Real estate activities	Professional, scientific technical activities	Administrative support service activities	Public administration defence	Education	Health and social work	Art entertainment	Other service	Activities of household	Extra-territorial	Unknown	
หญิง	6.7	6.6	13.9	47.2	58.1	45.1	9.3	38.6	12.6	0.4	-	FEMALE
1. ผู้จัดการ ข้าราชการระดับอาวุโสและผู้บัญญัติกฎหมาย	0.7	-	-	3.1	1.6	1.8	-	0.8	-	-	-	1. managers, senior officials and Legislators
2. ผู้ประกอบวิชาชีพด้านต่างๆ	-	2.0	-	14.3	47.9	16.7	0.5	0.1	-	-	-	2. Professionals
3. เจ้าหน้าที่เทคนิคและผู้ประกอบวิชาชีพที่เกี่ยวข้องกับด้านต่างๆ	0.5	1.3	0.3	7.5	1.1	10.0	1.3	3.4	-	-	-	3. Technicians and associate professionals
4. เสมียน	0.9	1.6	5.2	16.5	2.4	4.3	1.9	0.9	-	0.4	-	4. Clerks
5. พนักงานบริการและผู้จำหน่ายสินค้า	3.1	0.3	1.8	1.6	2.1	10.7	2.1	17.2	3.1	-	-	5. Service workers and sell goods
6. ผู้ปฏิบัติงานที่มีฝีมือในด้านการเกษตร ป่าไม้ และประมง	-	0.7	-	0.2	0.1	-	1.7	-	0.1	-	-	6. Skilled agricultural forest and fishery workers
7. ช่างฝีมือ และผู้ปฏิบัติงานที่เกี่ยวข้อง	-	0.3	0.5	-	0.2	0.1	-	4.0	-	-	-	7. Craft and associate professionals
8. ผู้ควบคุมเครื่องจักรโรงงานและเครื่องจักรและผู้ปฏิบัติงานด้านการประกอบ	-	-	0.3	-	-	0.2	0.1	0.1	-	-	-	8. Plant and machine controlors and assemblers
9. ผู้ประกอบอาชีพงานพื้นฐาน	1.4	0.5	5.8	3.9	2.8	1.2	1.7	12.0	9.3	-	-	9. Elementary occupations
10. คนงานซึ่งมิได้จำแนกไว้ในหมวดอื่น	-	-	-	-	-	-	-	-	-	-	-	10. Workers not classifiable by occupation

ตารางที่ 8 จำนวนผู้จ้างงานทำ จำแนกตามอาชีพ อุตสาหกรรม เพศ และเขตการปกครอง ภาคเหนือ  
TABLE 8 EMPLOYED PERSONS BY OCCUPATION INDUSTRY SEX AND AREA, NORTHERN REGION

ไตรมาสที่ 2/2558 : Quarter 2/2015

นอกเขตเทศบาล NON-MUNICIPAL AREA

หน่วยเป็นพัน : In Thousands

อาชีพ	อุตสาหกรรม Industry												OCCUPATION
	รวม	เกษตรกรรม	การทำเหมืองแร่	การผลิต	ไฟฟ้า ก๊าซ	จัดหาน้ำ บำบัดน้ำเสีย	การก่อสร้าง	การขายส่ง	การขนส่ง และ	ที่พักแรมและ	ข้อมูลข่าวสาร	การเงินและ	
		การป่าไม้	เหมืองแร่		ไอน้ำระบบปรับ	และประปา		การขายปลีก	สถานที่เก็บสินค้า	บริการด้านอาหาร	และการสื่อสาร	การประกันภัย	
	Total	Agriculture	Mining	Manufacturing	Electricity	Water supply sewerage, waste	Construction	การชื้อมยานยนต์ whole sale&retail	Transportation and storage	Accommodation and food service	Information and communication	Financial intermedation	
ยอดรวม	4,156.3	2,272.5	15.6	366.7	8.7	8.0	337.3	505.7	47.9	142.4	2.7	25.4	TOTAL
ชาย	2,296.7	1,304.2	13.5	163.5	7.6	4.8	280.9	236.1	45.1	34.6	1.6	10.9	MALE
1. ผู้จัดการ ข้าราชการระดับอาวุโสและผู้บัญญัติกฎหมาย	57.1	0.4	0.5	2.6	-	0.6	14.9	3.4	0.8	1.7	-	1.5	1. managers, senior officials and Legislators
2. ผู้ประกอบวิชาชีพด้านต่างๆ	40.5	0.2	-	2.8	-	0.3	1.0	1.2	-	0.3	0.7	0.3	2. Professionals
3. เจ้าหน้าที่เทคนิคและผู้ประกอบวิชาชีพที่เกี่ยวข้องกับด้านต่างๆ	37.8	-	0.8	2.2	1.0	0.1	1.2	2.6	0.2	-	0.5	4.8	3. Technicians and associate professionals
4. เสมียน	22.9	0.1	-	0.5	0.8	0.5	2.5	3.9	4.6	0.4	-	1.3	4. Clerks
5. พนักงานบริการและผู้จำหน่ายสินค้า	205.0	0.8	0.8	3.6	0.5	0.6	0.6	121.6	2.3	28.9	-	0.8	5. Service workers and sell goods
6. ผู้ปฏิบัติงานที่มีฝีมือในด้านการเกษตร ป่าไม้ และประมง	1,136.5	1,124.0	-	3.0	-	-	-	1.9	-	0.5	-	0.5	6. Skilled agricultural forest and fishery workers
7. ช่างฝีมือ และผู้ปฏิบัติงานที่เกี่ยวข้อง	355.6	1.7	6.1	109.0	3.7	0.9	179.9	38.8	0.4	0.8	0.4	0.3	7. Craft and associate professionals
8. ผู้ควบคุมเครื่องจักรโรงงานและเครื่องจักรและผู้ปฏิบัติงานด้านการประกอบ	157.7	27.9	5.4	30.3	0.9	-	18.4	25.3	35.1	-	-	1.2	8. Plant and machine controlors and assemblers
9. ผู้ประกอบอาชีพงานพื้นฐาน	283.7	149.2	-	9.5	0.7	1.7	62.5	37.6	1.8	2.0	-	0.2	9. Elementary occupations
10. คนงานซึ่งมิได้จำแนกไว้ในหมวดอื่น	-	-	-	-	-	-	-	-	-	-	-	-	10. Workers not classifiable by occupation

ตารางที่ 8 จำนวนผู้มีงานทำ จำแนกตามอาชีพ และอุตสาหกรรม ภาคเหนือ

TABLE 8 EMPLOYED PERSONS OCCUPATION INDUSTRY AND AREA , NORTHERN REGION

ไตรมาสที่ 2/2558 : Quarter 2/2015

นอกเขตเทศบาล NON-MUNICIPAL AREA

หน่วยเป็นพัน : In Thousands

อาชีพ	อุตสาหกรรม Last Industry												OCCUPATION
	รวม	เกษตรกรรม	การทำเหมืองแร่	การผลิต	ไฟฟ้า ก๊าซ	จัดหาน้ำ บำบัดน้ำเสีย	การก่อสร้าง	การขายส่ง	การขนส่ง และ	ที่พักแรมและ	ข้อมูลข่าวสาร	กิจกรรมการเงินและ	
		การป่าไม้	และเหมืองหิน		ไอน้ำระบบปรับอากาศ	และประปา		การขายปลีก	สถานที่เก็บสินค้า	บริการด้านอาหาร	และการสื่อสาร	การประกันภัย	
	Total	Agriculture	Mining	Manufacturing	Electricity	Water supply sewerage, waste	Construction	การชื้อมยานยนต์ whole sale&retail	Transportation and storage	Accommodation and food service	Information communication	Financial intermedation	
หญิง	1,859.6	968.2	2.1	203.3	1.1	3.2	56.5	269.6	2.9	107.8	1.1	14.5	FEMALE
1. ผู้จัดการ ข้าราชการระดับอาวุโส	24.1	0.6	-	1.9	-	-	0.5	6.8	-	1.1	0.4	0.8	1. managers, senior officials
และผู้บัญญัติกฎหมาย													and Legislators
2. ผู้ประกอบวิชาชีพด้านต่างๆ	82.1	-	-	1.0	0.3	-	-	3.0	-	-	-	-	2. Professionals
3. เจ้าหน้าที่เทคนิคและผู้ประกอบวิชาชีพที่เกี่ยวข้องกับด้านต่างๆ	34.0	-	0.5	2.0	-	-	0.1	5.2	0.4	0.8	-	4.4	3. Technicians and associate professionals
4. เสมียน	56.3	0.2	0.8	2.3	0.9	1.8	0.5	11.3	0.5	1.7	0.5	7.5	4. Clerks
5. พนักงานบริการและผู้จำหน่ายสินค้า	351.7	-	-	5.7	-	-	-	205.6	-	97.3	-	0.6	5. Service workers and sell goods
6. ผู้ปฏิบัติงานที่มีฝีมือในด้านการเกษตร ป่าไม้ และประมง	852.1	848.6	-	-	-	0.3	-	0.5	-	-	-	-	6. Skilled agricultural forest and fishery workers
7. ช่างฝีมือ และผู้ปฏิบัติงานที่เกี่ยวข้อง	143.0	0.4	-	127.6	-	0.3	9.3	3.4	-	-	-	-	7. Craft and associate professionals
8. ผู้ควบคุมเครื่องจักรโรงงานและเครื่องจักรและผู้ปฏิบัติงานด้านการประกอบ	51.7	0.9	0.2	46.2	-	-	-	0.7	2.0	-	-	-	8. Plant and machine controlors and assemblers
9. ผู้ประกอบอาชีพงานพื้นฐาน	264.5	117.5	0.5	16.6	-	0.9	46.0	33.1	-	6.9	0.2	1.2	9. Elementary occupations
10. คนงานซึ่งมิได้จำแนกไว้ในหมวดอื่น	-	-	-	-	-	-	-	-	-	-	-	-	10. Workers not classifiable by occupation

ตารางที่ 8 จำนวนผู้มีงานทำ จำแนกตามอาชีพ อุตสาหกรรม เพศ และ เขตการปกครอง ภาคเหนือ (ต่อ)  
TABLE 8 EMPLOYED PERSONS BY OCCUPATION INDUSTRY SEX AND AREA , NORTHERN REGION (Contd.)

ไตรมาสที่ 2/2558 : Quarter 2/2015

นอกเขตเทศบาล NON-MUNICIPAL AREA

หน่วยเป็นพัน : In Thousands

อาชีพ	อุตสาหกรรม (ต่อ) Industry (Contd.)											OCCUPATION
	กิจกรรมอสังหาริมทรัพย์	กิจกรรมทางวิชาชีพวิทย์และเทคโนโลยี	การบริหารสนับสนุนและป้องกันประเทศ	การบริหารราชการป้องกันประเทศ	การศึกษา	กิจกรรมด้านสุขภาพงานสังคมสงเคราะห์	ศิลปะ ความบันเทิงและนันทนาการ	บริการด้านอื่นๆ	งานในครัวเรือนส่วนบุคคล	กิจกรรมขององค์กร	ไม่ทราบ	
	Real estate	Professional, scientific	Administrative	Public admin-	Education	Health and	Art,	Other service	Activities of	Extra-	Unknown	
	activities	technical activities and support service activities	activities	istration defence		social work	entertainment		household	territorial		
ยอดรวม	1.8	9.0	21.9	156.4	98.2	53.2	18.5	43.6	21.0	-	-	TOTAL
ชาย	-	3.5	13.7	101.5	32.4	11.2	11.1	17.7	3.0	-	-	MALE
1. ผู้จัดการ ข้าราชการระดับอาวุโสและผู้บัญญัติกฎหมาย	-	-	-	27.7	2.5	-	0.7	-	-	-	-	1. managers, senior officials and Legislators
2. ผู้ประกอบวิชาชีพด้านต่างๆ	-	0.9	-	4.9	21.3	3.4	2.7	0.6	-	-	-	2. Professionals
3. เจ้าหน้าที่เทคนิคและผู้ประกอบวิชาชีพที่เกี่ยวข้องกับด้านต่างๆ	-	1.0	0.8	17.5	0.8	2.4	0.8	1.1	-	-	-	3. Technicians and associate professionals
4. เสมียน	-	0.1	0.5	7.1	0.3	0.2	-	-	-	-	-	4. Clerks
5. พนักงานบริการและผู้จำหน่ายสินค้า	-	0.1	9.2	18.2	5.1	2.8	2.3	6.9	-	-	-	5. Service workers and sell goods
6. ผู้ปฏิบัติงานที่มีฝีมือในด้านการเกษตร ป่าไม้ และประมง	-	-	0.3	3.6	-	1.3	1.4	0.1	-	-	-	6. Skilled agricultural forest and fishery workers
7. ช่างฝีมือ และผู้ปฏิบัติงานที่เกี่ยวข้อง	-	0.4	-	6.6	-	0.8	1.6	4.3	-	-	-	7. Craft and associate professionals
8. ผู้ควบคุมเครื่องจักรโรงงานและเครื่องจักรและผู้ปฏิบัติงานด้านการประกอบ	-	0.3	1.3	9.5	1.0	0.3	-	0.4	0.4	-	-	8. Plant and machine controlors and assemblers
9. ผู้ประกอบอาชีพงานพื้นฐาน	-	0.8	1.5	6.5	1.3	-	1.6	4.3	2.6	-	-	9. Elementary occupations
10. คนงานซึ่งมิได้จำแนกไว้ในหมวดอื่น	-	-	-	-	-	-	-	-	-	-	-	10. Workers not classifiable by occupation

ตารางที่ 8 จำนวนผู้มีงานทำ จำแนกตามอาชีพ และอุตสาหกรรม ภาคเหนือ (ต่อ)

TABLE 8 EMPLOYED PERSONS OCCUPATION INDUSTRY AND AREA , NORTHERN REGION (Contd.)

ไตรมาสที่ 2/2558 : Quarter 2/2015

นอกเขตเทศบาล NON-MUNICIPAL AREA

หน่วยเป็นพัน : In Thousands

อาชีพ	อุตสาหกรรม (ต่อ) Industry (Contd.)											OCCUPATION
	กิจกรรมอสังหาริมทรัพย์	กิจกรรมทางวิชาชีพวิทย์และเทคโนโลยี	การบริหารสนับสนุนและป้องกันประเทศ	การบริหารราชการป้องกันประเทศ	การศึกษา	กิจกรรมด้านสุขภาพงานสังคมสงเคราะห์	ศิลปะ ความบันเทิงและนันทนาการ	บริการด้านอื่นๆ	งานในครัวเรือนส่วนบุคคล	กิจกรรมขององค์การ	ไม่ทราบ	
	Real estate activities	Professional, scientific technical activities	Administrative support service activities	Public administration defence	Education	Health and social work	Art entertainment	Other service	Activities of household	Extra-territorial	Unknown	
หญิง	1.8	5.5	8.3	54.8	65.8	42.0	7.4	25.9	18.0	-	-	FEMALE
1. ผู้จัดการ ข้าราชการระดับอาวุโสและผู้บัญญัติกฎหมาย	0.3	-	-	10.1	-	-	-	1.7	-	-	-	1. managers, senior officials and Legislators
2. ผู้ประกอบวิชาชีพด้านต่างๆ	-	1.1	-	9.1	53.7	13.9	0.1	-	-	-	-	2. Professionals
3. เจ้าหน้าที่เทคนิคและผู้ประกอบวิชาชีพที่เกี่ยวข้องกับด้านต่างๆ	0.2	1.9	0.1	7.6	1.8	6.2	1.9	1.1	-	-	-	3. Technicians and associate professionals
4. เสมียน	0.1	1.1	-	18.4	2.6	3.1	1.5	1.5	-	-	-	4. Clerks
5. พนักงานบริการและผู้จำหน่ายสินค้า	0.2	-	1.5	2.9	5.8	14.9	1.8	10.7	4.7	-	-	5. Service workers and sell goods
6. ผู้ปฏิบัติงานที่มีฝีมือในด้านการเกษตร ป่าไม้ และประมง	-	-	0.3	2.1	-	-	0.2	0.1	-	-	-	6. Skilled agricultural forest and fishery workers
7. ช่างฝีมือ และผู้ปฏิบัติงานที่เกี่ยวข้อง	-	-	-	-	-	-	-	1.9	-	-	-	7. Craft and associate professionals
8. ผู้ควบคุมเครื่องจักรโรงงานและเครื่องจักรและผู้ปฏิบัติงานด้านการประกอบ	-	-	-	0.7	-	0.8	-	0.2	-	-	-	8. Plant and machine controlors and assemblers
9. ผู้ประกอบอาชีพงานพื้นฐาน	1.0	1.4	6.3	4.0	1.8	3.2	2.0	8.6	13.3	-	-	9. Elementary occupations
10. คนงานซึ่งมิได้จำแนกไว้ในหมวดอื่น	-	-	-	-	-	-	-	-	-	-	-	10. Workers not classifiable by occupation

ตารางที่ 9 จำนวนผู้มีงานทำ จำแนกตามอาชีพ จำนวนชั่วโมงทำงานต่อสัปดาห์ การมีเวลาเหลือพอและต้องการทำงานเพิ่มขึ้น ภาคเหนือ

TABLE 9 EMPLOYED PERSONS BY OCCUPATION, HOURS WORKED PER WEEK, AVAILABILITY FOR ADDITIONAL WORK , NORTHERN REGION

ไตรมาสที่ 2/2558 : Quarter 2/2015

หน่วยเป็นพัน : In Thousands

จำนวนชั่วโมงทำงาน และ การมีเวลาเหลือพอ และต้องการทำงานเพิ่มขึ้น	รวม Total	อาชีพ Occupation										HOURS WORKED, AND AVAILABILITY FOR ADDITIONAL WORK
		ผู้จัดการ ผู้บัญญัติกฎหมาย Legislators & Managers	ผู้ประกอบวิชาชีพ ด้านต่างๆ Profes- sional	เจ้าหน้าที่เทคนิค และผู้ประกอบ วิชาชีพ Technicians	เสมียน Clerks	พนักงานบริการ ผู้จำหน่ายสินค้า Service Workers	ด้านการเกษตร ป่าไม้และประมง Agricultural & Fishery	ช่างฝีมือและผู้ปฏิบัติ งานที่เกี่ยวข้อง Craft & associat	ผู้ควบคุมเครื่องจักร งานด้านการประกอบ Plant & Machine controlors	ผู้ประกอบอาชีพ งานพื้นฐาน Elementary occupations	คนงานซึ่งมิ ได้จำแนกไว้ ในหมวดอื่น Not classifiable	
ยอดรวม	6,331.4	151.9	274.8	172.8	167.3	1,143.7	2,449.6	827.9	355.7	787.5	0.2	TOTAL
มี	81.2	0.8	0.3	3.3	-	4.0	35.5	6.3	3.1	27.9	-	Available
ไม่มี	6,250.3	151.1	274.5	169.5	167.3	1,139.8	2,414.1	821.6	352.6	759.7	0.2	Not available
มีงานประจำแต่ไม่ได้ทำงาน	114.8	0.9	11.2	0.4	0.5	7.7	82.1	5.0	2.6	4.4	-	With job not work
มี	9.6	-	-	-	-	0.1	7.2	1.6	0.2	0.7	-	Available
ไม่มี	105.2	0.9	11.2	0.4	0.5	7.7	74.9	3.4	2.5	3.7	-	Not available
1-9 ชั่วโมง	30.3	0.3	3.9	0.1	-	1.0	17.2	3.8	0.9	3.3	-	1-9 hours
มี	3.0	-	-	-	-	-	1.9	-	0.6	0.5	-	Available
ไม่มี	27.3	0.3	3.9	0.1	-	1.0	15.3	3.8	0.2	2.8	-	Not available
10-19 ชั่วโมง	176.1	2.3	11.2	4.1	1.0	12.8	97.3	13.0	4.5	29.8	-	10-19 hours
มี	14.0	-	-	2.6	-	0.2	6.4	1.1	-	3.6	-	Available
ไม่มี	162.1	2.3	11.2	1.5	1.0	12.6	90.8	11.9	4.5	26.3	-	Not available
20-29 ชั่วโมง	540.8	13.6	43.8	13.8	18.0	35.2	311.9	32.9	10.0	61.7	-	20-29 hours
มี	18.9	0.1	-	-	-	0.1	9.4	0.5	0.0	8.8	-	Available
ไม่มี	521.9	13.4	43.8	13.8	18.0	35.1	302.5	32.4	10.0	52.9	-	Not available
30-34 ชั่วโมง	378.0	3.7	8.5	4.9	2.2	30.2	215.8	40.0	18.2	54.5	-	30-34 hours
มี	12.0	-	-	-	-	1.6	3.7	0.4	0.1	6.2	-	Available
ไม่มี	366.0	3.7	8.5	4.9	2.2	28.7	212.1	39.5	18.1	48.3	-	Not available
35-39 ชั่วโมง	731.0	32.1	91.5	39.0	44.4	79.8	316.2	57.1	19.8	51.0	0.2	35-39 hours
มี	7.4	0.2	0.3	0.7	-	0.9	2.5	0.5	-	2.3	-	Available
ไม่มี	723.6	31.9	91.2	38.3	44.4	78.9	313.6	56.6	19.8	48.7	0.2	Not available
40-49 ชั่วโมง	2,699.6	59.6	76.6	78.4	80.5	450.1	934.2	439.1	179.7	401.7	-	40-49 hours
มี	12.8	0.2	-	-	-	0.4	2.6	2.0	2.2	5.4	-	Available
ไม่มี	2,686.9	59.4	76.6	78.4	80.5	449.7	931.6	437.1	177.5	396.2	-	Not available
50 ชั่วโมงขึ้นไป	1,660.9	39.5	28.1	32.2	20.8	527.0	474.9	237.0	120.1	181.3	-	50 hours and over
มี	3.5	0.3	-	-	-	0.8	1.7	0.2	-	0.5	-	Available
ไม่มี	1,657.4	39.2	28.1	32.2	20.8	526.2	473.2	236.8	120.1	180.8	-	Not available



ตารางที่ 9 จำนวนผู้มีงานทำ จำแนกตามอาชีพ จำนวนชั่วโมงทำงานต่อสัปดาห์ การมีเวลาเหลือพอและต้องการทำงานเพิ่มขึ้น และเพศ ภาคเหนือ  
TABLE 9 EMPLOYED PERSONS BY OCCUPATION, HOURS WORKED PER WEEK, AVAILABILITY FOR ADDITIONAL WORK AND SEX , NORTHERN REGION

ไตรมาสที่ 2/2558 : Quarter 2/2015

หน่วยเป็นพัน : In Thousands

จำนวนชั่วโมงทำงาน เพศ และ การมีเวลาเหลือพอ และต้องการทำงานเพิ่มขึ้น	รวม Total	อาชีพ Occupation										HOURS WORKED, SEX AND AVAILABILITY FOR ADDITIONAL WORK
		ผู้จัดการ ผู้บัญญัติกฎหมาย & Managers	ผู้ประกอบวิชาชีพ ด้านต่างๆ Professional	เจ้าหน้าที่เทคนิค และผู้ประกอบ วิชาชีพ Technicians	เสมียน Clerks	พนักงานบริการ ผู้จำหน่ายสินค้า Service Workers	ด้านการเกษตร ป่าไม้และประมง Agricultural & Fishery	ช่างฝีมือและผู้ปฏิบัติ งานที่เกี่ยวข้อง Craft & associat	ผู้ควบคุมเครื่องจักร งานด้านการประกอบ Plant & Machine controlors	ผู้ประกอบอาชีพ งานพื้นฐาน Elementary occupations	คนงานซึ่งมี ได้จำแนกไว้ ในหมวดอื่น Not classifiable	
<b>ชาย</b>	3,448.0	105.6	102.2	91.0	53.7	444.1	1,409.9	585.6	260.0	395.7	0.2	<b>TOTAL(MALE)</b>
มี	48.1	0.8	-	1.2	-	0.8	20.0	4.3	2.8	18.3	-	Available
ไม่มี	3,399.9	104.9	102.2	89.8	53.7	443.3	1,390.0	581.3	257.2	377.5	0.2	Not available
มีงานประจำแต่ไม่ได้ทำงาน	71.7	0.8	3.0	-	-	1.0	60.4	3.2	2.3	1.0	-	With job not work
มี	5.4	-	-	-	-	-	4.7	0.5	0.2	-	-	Available
ไม่มี	66.3	0.8	3.0	-	-	1.0	55.7	2.7	2.2	1.0	-	Not available
1-9 ชั่วโมง	12.6	0.1	0.5	-	-	0.1	8.8	1.3	0.7	1.1	-	1-9 hours
มี	1.7	-	-	-	-	-	1.0	-	0.6	-	-	Available
ไม่มี	10.9	0.1	0.5	-	-	0.1	7.8	1.3	0.1	1.1	-	Not available
10-19 ชั่วโมง	86.5	1.6	5.2	2.3	0.2	6.2	45.1	9.4	4.5	12.2	-	10-19 hours
มี	6.7	-	-	1.2	-	-	2.1	1.0	-	2.5	-	Available
ไม่มี	79.8	1.6	5.2	1.1	0.2	6.2	43.0	8.3	4.5	9.8	-	Not available
20-29 ชั่วโมง	277.3	9.0	15.5	8.2	6.9	14.9	164.3	20.2	8.3	30.0	-	20-29 hours
มี	11.8	0.1	-	-	-	-	5.7	0.5	0.0	5.5	-	Available
ไม่มี	265.4	8.9	15.5	8.2	6.9	14.9	158.6	19.7	8.3	24.5	-	Not available
30-34 ชั่วโมง	189.4	1.8	3.7	1.9	0.5	12.2	108.7	24.0	14.0	22.7	-	30-34 hours
มี	5.7	-	-	-	-	-	1.6	0.4	0.1	3.7	-	Available
ไม่มี	183.7	1.8	3.7	1.9	0.5	12.2	107.1	23.7	13.9	19.0	-	Not available
35-39 ชั่วโมง	374.4	23.6	32.3	21.5	9.6	37.1	173.7	33.6	16.6	26.4	0.2	35-39 hours
มี	4.1	0.2	-	-	-	0.5	2.2	-	-	1.3	-	Available
ไม่มี	370.3	23.4	32.3	21.5	9.6	36.6	171.5	33.6	16.6	25.1	0.2	Not available
40-49 ชั่วโมง	1,507.4	41.7	28.5	39.5	27.5	176.3	538.0	318.9	131.7	205.2	-	40-49 hours
มี	9.9	0.2	-	-	-	0.1	1.2	1.6	1.9	4.9	-	Available
ไม่มี	1,497.5	41.5	28.5	39.5	27.5	176.2	536.9	317.3	129.8	200.3	-	Not available
50 ชั่วโมงขึ้นไป	928.7	27.0	13.6	17.6	9.0	196.5	310.9	175.0	81.9	97.2	-	50 hours and over
มี	2.7	0.3	-	-	-	0.2	1.5	0.2	-	0.5	-	Available
ไม่มี	926.0	26.8	13.6	17.6	9.0	196.3	309.4	174.7	81.9	96.8	-	Not available
<b>หญิง</b>	2,883.4	46.3	172.5	81.8	113.7	699.6	1,039.7	242.3	95.8	391.8	-	<b>TOTAL(FEMALE)</b>
มี	33.1	-	0.3	2.2	-	3.2	15.5	2.1	0.3	9.6	-	Available
ไม่มี	2,850.4	46.3	172.3	79.7	113.7	696.5	1,024.1	240.3	95.5	382.2	-	Not available
มีงานประจำแต่ไม่ได้ทำงาน	43.1	0.1	8.2	0.4	0.5	6.8	21.8	1.8	0.3	3.3	-	With job not work
มี	4.3	-	-	-	-	0.1	2.5	1.0	-	0.7	-	Available
ไม่มี	38.9	0.1	8.2	0.4	0.5	6.7	19.2	0.7	0.3	2.7	-	Not available
1-9 ชั่วโมง	17.7	0.2	3.4	0.1	-	0.9	8.4	2.5	0.2	2.2	-	1-9 hours
มี	1.4	-	-	-	-	-	0.9	-	-	0.5	-	Available
ไม่มี	16.4	0.2	3.4	0.1	-	0.9	7.5	2.5	0.2	1.7	-	Not available
10-19 ชั่วโมง	89.5	0.7	6.1	1.8	0.8	6.7	52.2	3.7	-	17.6	-	10-19 hours
มี	7.3	-	-	1.4	-	0.2	4.4	0.1	-	1.1	-	Available
ไม่มี	82.3	0.7	6.1	0.4	0.8	6.4	47.8	3.6	-	16.5	-	Not available
20-29 ชั่วโมง	263.5	4.5	28.3	5.6	11.1	20.3	147.6	12.7	1.7	31.7	-	20-29 hours
มี	7.0	-	-	-	-	0.1	3.7	-	-	3.3	-	Available
ไม่มี	256.5	4.5	28.3	5.6	11.1	20.2	143.9	12.7	1.7	28.4	-	Not available
30-34 ชั่วโมง	188.6	1.9	4.8	3.0	1.7	18.1	107.1	16.0	4.2	31.8	-	30-34 hours
มี	6.2	-	-	-	-	1.6	2.1	0.1	-	2.5	-	Available
ไม่มี	182.3	1.9	4.8	3.0	1.7	16.5	105.0	15.9	4.2	29.3	-	Not available
35-39 ชั่วโมง	356.6	8.5	59.2	17.5	34.8	42.7	142.5	23.5	3.2	24.6	-	35-39 hours
มี	3.3	-	0.3	0.7	-	0.4	0.4	0.5	-	1.0	-	Available
ไม่มี	353.3	8.5	58.9	16.8	34.8	42.3	142.1	23.0	3.2	23.6	-	Not available
40-49 ชั่วโมง	1,192.2	17.9	48.0	38.8	52.9	273.8	396.2	120.1	48.0	196.5	-	40-49 hours
มี	2.8	-	-	-	-	0.3	1.4	0.3	0.3	0.6	-	Available
ไม่มี	1,189.4	17.9	48.0	38.8	52.9	273.5	394.8	119.8	47.7	195.9	-	Not available
50 ชั่วโมงขึ้นไป	732.2	12.4	14.5	14.6	11.8	330.5	164.0	62.1	38.2	84.1	-	50 hours and over
มี	0.8	-	-	-	-	0.6	0.2	-	-	-	-	Available
ไม่มี	731.4	12.4	14.5	14.6	11.8	329.9	163.8	62.1	38.2	84.1	-	Not available

ตารางที่ 9 จำนวนผู้มีงานทำ จำแนกตามอาชีพ จำนวนชั่วโมงทำงานต่อสัปดาห์ การมีเวลาเหลือพอและต้องการทำงานเพิ่มขึ้น เพศ และเขตการปกครอง ภาคเหนือ (ต่อ)

TABLE 9 EMPLOYED PERSONS BY OCCUPATION, HOURS WORKED PER WEEK, AVAILABILITY FOR ADDITIONAL WORK, SEX AND AREA, NORTHERN REGION (Contd.)

ไตรมาสที่ 2/2558 : Quarter 2/2015

ในเขตเทศบาล MUNICIPAL AREA

หน่วยเป็นพัน : In Thousands

จำนวนชั่วโมงทำงาน เพศ และ การมีเวลาเหลือพอ และต้องการทำงานเพิ่มขึ้น	รวม Total	อาชีพ Occupation										HOURS WORKED, SEX AND AVAILABILITY FOR ADDITIONAL WORK
		ผู้จัดการ ผู้บัญญัติกฎหมาย Legislators & Managers	ผู้ประกอบวิชาชีพ ด้านต่างๆ Profes- sional	เจ้าหน้าที่เทคนิค และผู้ประกอบ วิชาชีพ Technicians	เสมียน Clerks	พนักงานบริการ ผู้จำหน่ายสินค้า Service Workers	ด้านการเกษตร ป่าไม้และประมง Agricultural & Fishery	ช่างฝีมือและผู้ปฏิบัติ งานที่เกี่ยวข้อง Craft & associat	ผู้ควบคุมเครื่องจักร งานด้านการประกอบ Plant & Machine controlors	ผู้ประกอบอาชีพ งานพื้นฐาน Elementary occupations	คนงานซึ่งมิ ได้จำแนกไว้ ในหมวดอื่น Not classifiable	
ยอดรวม(ชาย)	1,151.3	48.5	61.8	53.2	30.8	239.1	273.4	230.0	102.3	112.1	0.2	TOTAL(MALE)
มี	8.2	0.4	-	1.2	-	0.2	3.1	0.7	0.3	2.4	-	Available
ไม่มี	1,143.1	48.1	61.8	52.0	30.8	238.9	270.3	229.3	102.1	109.7	0.2	Not available
มีงานประจำแต่ไม่ได้ทำงาน	13.4	0.2	1.5	-	-	0.3	9.6	1.3	0.5	-	-	With job not work
มี	0.7	-	-	-	-	-	0.3	0.2	0.2	-	-	Available
ไม่มี	12.8	0.2	1.5	-	-	0.3	9.3	1.1	0.4	-	-	Not available
1-9 ชั่วโมง	2.2	-	0.4	-	-	0.1	1.1	0.2	0.1	0.3	-	1-9 hours
มี	0.5	-	-	-	-	-	0.5	-	-	-	-	Available
ไม่มี	1.7	-	0.4	-	-	0.1	0.6	0.2	0.1	0.3	-	Not available
10-19 ชั่วโมง	25.2	0.9	2.3	2.2	0.2	3.6	8.9	3.7	0.9	2.5	-	10-19 hours
มี	1.5	-	-	1.2	-	-	0.1	-	-	0.2	-	Available
ไม่มี	23.7	0.9	2.3	1.0	0.2	3.6	8.8	3.7	0.9	2.3	-	Not available
20-29 ชั่วโมง	71.7	3.2	9.5	4.2	3.1	5.5	29.3	8.4	2.1	6.5	-	20-29 hours
มี	2.7	0.1	-	-	-	-	1.2	-	0.0	1.3	-	Available
ไม่มี	69.1	3.1	9.5	4.2	3.1	5.5	28.2	8.4	2.1	5.2	-	Not available
30-34 ชั่วโมง	55.7	0.8	2.9	1.2	0.4	6.5	25.2	8.6	4.5	5.4	-	30-34 hours
มี	1.4	-	-	-	-	-	0.4	0.4	0.1	0.5	-	Available
ไม่มี	54.3	0.8	2.9	1.2	0.4	6.5	24.8	8.3	4.4	4.9	-	Not available
35-39 ชั่วโมง	127.6	12.0	17.6	10.5	4.2	17.7	36.9	12.8	7.8	7.9	0.2	35-39 hours
มี	0.2	-	-	-	-	0.1	0.1	-	-	-	-	Available
ไม่มี	127.4	12.0	17.6	10.5	4.2	17.6	36.8	12.8	7.8	7.9	0.2	Not available
40-49 ชั่วโมง	513.8	20.4	19.8	24.4	16.8	102.1	97.3	121.5	51.1	60.3	-	40-49 hours
มี	0.8	-	-	-	-	0.1	0.2	0.1	-	0.3	-	Available
ไม่มี	513.0	20.4	19.8	24.4	16.8	102.0	97.0	121.4	51.1	60.0	-	Not available
50 ชั่วโมงขึ้นไป	341.7	11.0	7.7	10.7	6.2	103.2	65.1	73.5	35.3	29.0	-	50 hours and over
มี	0.5	0.3	-	-	-	-	0.2	-	-	-	-	Available
ไม่มี	341.2	10.7	7.7	10.7	6.2	103.2	64.8	73.5	35.3	29.0	-	Not available

ตารางที่ 9 จำนวนผู้มีงานทำ จำแนกตามอาชีพ จำนวนชั่วโมงทำงานต่อสัปดาห์ การมีเวลาเหลือพอและต้องการทำงานเพิ่มขึ้น เพศ และเขตการปกครอง ภาคเหนือ (ต่อ)

TABLE 9 EMPLOYED PERSONS BY OCCUPATION, HOURS WORKED PER WEEK, AVAILABILITY FOR ADDITIONAL WORK, SEX AND AREA, NORTHERN REGION (Contd.)

ไตรมาสที่ 2/2558 : Quarter 2/2015

ในเขตเทศบาล MUNICIPAL AREA

หน่วยเป็นพัน : In Thousands

จำนวนชั่วโมงทำงาน เพศ และ การมีเวลาเหลือพอ และต้องการทำงานเพิ่มขึ้น	รวม Total	อาชีพ Occupation										HOURS WORKED, SEX AND AVAILABILITY FOR ADDITIONAL WORK
		ผู้จัดการ	ผู้ประกอบวิชาชีพ	เจ้าหน้าที่เทคนิค	เสมียน	พนักงานบริการ	ด้านการเกษตร	ช่างฝีมือและผู้ปฏิบัติ	ผู้ควบคุมเครื่องจักร	ผู้ประกอบอาชีพ	คนงานซึ่งมี	
		ผู้บัญญัติกฎหมาย	ด้านต่างๆ	และผู้ประกอบ		ผู้จำหน่ายสินค้า	ป่าไม้และประมง	งานที่เกี่ยวข้อง	งานด้านการประกอบ	งานพื้นฐาน	ได้จำแนกไว้	
		Legislators & Managers	Profes- sional	Technicians	Clerks	Service Workers	Agricultural & Fishery	Craft & associat	Plant & Machine controlors	Elementary occupations	ในหมวดอื่น	
ยอรวม(หญิง)	1,023.9	22.2	90.4	47.8	57.4	347.9	187.5	99.3	44.0	127.3	-	TOTAL(FEMALE)
มี	7.5	-	0.1	1.1	-	0.6	2.9	0.3	0.3	2.3	-	Available
ไม่มี	1,016.4	22.2	90.3	46.7	57.4	347.3	184.6	99.1	43.7	125.0	-	Not available
มีงานประจำแต่ไม่ได้ทำงาน	10.7	0.1	4.2	0.2	-	2.6	2.7	0.4	0.3	0.2	-	With job not work
มี	0.4	-	-	-	-	0.1	0.2	-	-	0.1	-	Available
ไม่มี	10.3	0.1	4.2	0.2	-	2.5	2.5	0.4	0.3	0.1	-	Not available
1-9 ชั่วโมง	6.8	0.2	3.3	0.1	-	0.7	0.7	1.2	-	0.6	-	1-9 hours
มี	-	-	-	-	-	-	-	-	-	-	-	Available
ไม่มี	6.8	0.2	3.3	0.1	-	0.7	0.7	1.2	-	0.6	-	Not available
10-19 ชั่วโมง	22.6	-	2.4	1.3	0.7	2.8	9.7	1.3	-	4.4	-	10-19 hours
มี	2.1	-	-	1.1	-	-	1.0	0.1	-	-	-	Available
ไม่มี	20.5	-	2.4	0.2	0.7	2.8	8.8	1.3	-	4.4	-	Not available
20-29 ชั่วโมง	62.6	2.1	11.5	1.9	4.4	8.5	23.8	3.8	0.8	5.9	-	20-29 hours
มี	2.5	-	-	-	-	0.1	1.1	-	-	1.4	-	Available
ไม่มี	60.1	2.1	11.5	1.9	4.4	8.4	22.8	3.8	0.8	4.6	-	Not available
30-34 ชั่วโมง	54.4	1.9	4.3	1.8	1.3	7.8	21.4	6.3	2.0	7.7	-	30-34 hours
มี	0.8	-	-	-	-	0.1	0.4	0.1	-	0.3	-	Available
ไม่มี	53.6	1.9	4.3	1.8	1.3	7.7	21.0	6.2	2.0	7.4	-	Not available
35-39 ชั่วโมง	126.6	3.3	32.4	9.0	17.2	22.7	25.1	9.2	0.8	7.1	-	35-39 hours
มี	0.4	-	0.1	-	-	0.3	-	-	-	-	-	Available
ไม่มี	126.2	3.3	32.3	9.0	17.2	22.5	25.1	9.2	0.8	7.1	-	Not available
40-49 ชั่วโมง	422.1	8.8	24.5	24.7	24.6	139.7	65.6	50.1	17.4	66.7	-	40-49 hours
มี	1.3	-	-	-	-	-	0.3	0.1	0.3	0.6	-	Available
ไม่มี	420.8	8.8	24.5	24.7	24.6	139.7	65.3	50.0	17.1	66.2	-	Not available
50 ชั่วโมงขึ้นไป	318.2	5.9	7.9	9.0	9.2	163.0	38.6	27.1	22.9	34.7	-	50 hours and over
มี	0.1	-	-	-	-	0.1	-	-	-	-	-	Available
ไม่มี	318.1	5.9	7.9	9.0	9.2	162.9	38.6	27.1	22.9	34.7	-	Not available

ตารางที่ 9 จำนวนผู้มีงานทำ จำแนกตามอาชีพ จำนวนชั่วโมงทำงานต่อสัปดาห์ การมีเวลาเหลือพอและต้องการทำงานเพิ่มขึ้น เพศ และเขตการปกครอง ภาคเหนือ (ต่อ)

TABLE 9 EMPLOYED PERSONS BY OCCUPATION, HOURS WORKED PER WEEK, AVAILABILITY FOR ADDITIONAL WORK, SEX AND AREA, NORTHERN REGION (Contd.)

ไตรมาสที่ 2/2558 : Quarter 2/2015

นอกเขตเทศบาล NON-MUNICIPAL AREA

หน่วยเป็นพัน : In Thousands

จำนวนชั่วโมงทำงาน เพศ และ การมีเวลาเหลือพอ และต้องการทำงานเพิ่มขึ้น	รวม  Total	อาชีพ Occupation										HOURS WORKED, SEX AND AVAILABILITY FOR ADDITIONAL WORK
		ผู้จัดการ ผู้บัญญัติกฎหมาย Legislators & Managers	ผู้ประกอบวิชาชีพ ด้านต่างๆ Profes- sional	เจ้าหน้าที่เทคนิค และผู้ประกอบ วิชาชีพ Technicians	เสมียน พนักงานบริการ ผู้จำหน่ายสินค้า Service Workers	ด้านการเกษตร ป่าไม้และประมง Agricultural & Fishery	ช่างฝีมือและผู้ปฏิบัติ งานที่เกี่ยวข้อง Craft & associat	ผู้ควบคุมเครื่องจักร งานด้านการประกอบ Plant & Machine controlors	ผู้ประกอบอาชีพ งานพื้นฐาน Elementary occupations	คนงานซึ่งมิ ได้จำแนกไว้ ในหมวดอื่น Not classifiable		
ยอดรวม(ชาย)	2,296.7	57.1	40.5	37.8	22.9	205.0	1,136.5	355.6	157.7	283.7	-	TOTAL(MALE)
มี	39.9	0.4	-	-	-	0.6	16.8	3.6	2.6	15.9	-	Available
ไม่มี	2,256.8	56.8	40.5	37.8	22.9	204.4	1,119.7	352.0	155.1	267.8	-	Not available
มีงานประจำแต่ไม่ได้ทำงาน	58.3	0.6	1.5	-	-	0.6	50.8	1.9	1.8	1.0	-	With job not work
มี	4.7	-	-	-	-	-	4.4	0.3	-	-	-	Available
ไม่มี	53.6	0.6	1.5	-	-	0.6	46.4	1.6	1.8	1.0	-	Not available
1-9 ชั่วโมง	10.4	0.1	0.1	-	-	-	7.7	1.1	0.6	0.7	-	1-9 hours
มี	1.2	-	-	-	-	-	0.5	-	0.6	-	-	Available
ไม่มี	9.2	0.1	0.1	-	-	-	7.2	1.1	-	0.7	-	Not available
10-19 ชั่วโมง	61.3	0.7	2.8	0.1	-	2.5	36.2	5.7	3.6	9.7	-	10-19 hours
มี	5.2	-	-	-	-	-	1.9	1.0	-	2.3	-	Available
ไม่มี	56.1	0.7	2.8	0.1	-	2.5	34.2	4.6	3.6	7.4	-	Not available
20-29 ชั่วโมง	205.6	5.8	6.0	4.0	3.8	9.4	135.0	11.9	6.2	23.5	-	20-29 hours
มี	9.2	-	-	-	-	-	4.5	0.5	-	4.2	-	Available
ไม่มี	196.4	5.8	6.0	4.0	3.8	9.4	130.5	11.4	6.2	19.3	-	Not available
30-34 ชั่วโมง	133.8	1.0	0.8	0.7	0.1	5.6	83.5	15.4	9.5	17.2	-	30-34 hours
มี	4.4	-	-	-	-	-	1.2	-	-	3.1	-	Available
ไม่มี	129.4	1.0	0.8	0.7	0.1	5.6	82.3	15.4	9.5	14.1	-	Not available
35-39 ชั่วโมง	246.8	11.5	14.7	11.0	5.4	19.4	136.8	20.8	8.8	18.4	-	35-39 hours
มี	4.0	0.2	-	-	-	0.4	2.1	-	-	1.3	-	Available
ไม่มี	242.9	11.4	14.7	11.0	5.4	19.0	134.7	20.8	8.8	17.1	-	Not available
40-49 ชั่วโมง	993.6	21.3	8.8	15.1	10.8	74.2	440.8	197.4	80.6	144.8	-	40-49 hours
มี	9.2	0.2	-	-	-	-	0.9	1.5	1.9	4.6	-	Available
ไม่มี	984.5	21.1	8.8	15.1	10.8	74.2	439.9	195.9	78.7	140.3	-	Not available
50 ชั่วโมงขึ้นไป	587.0	16.1	5.9	6.8	2.8	93.3	245.9	101.4	46.6	68.2	-	50 hours and over
มี	2.2	-	-	-	-	0.2	1.3	0.2	-	0.5	-	Available
ไม่มี	584.8	16.1	5.9	6.8	2.8	93.1	244.6	101.2	46.6	67.7	-	Not available

ตารางที่ 9 จำนวนผู้มีงานทำ จำแนกตามอาชีพ จำนวนชั่วโมงทำงานต่อสัปดาห์ การมีเวลาเหลือพอและต้องการทำงานเพิ่มขึ้น เพศ และเขตการปกครอง ภาคเหนือ (ต่อ)

TABLE 9 EMPLOYED PERSONS BY OCCUPATION, HOURS WORKED PER WEEK, AVAILABILITY FOR ADDITIONAL WORK, SEX AND AREA, NORTHERN REGION (Contd.)

ไตรมาสที่ 2/2558 : Quarter 2/2015

นอกเขตเทศบาล NON-MUNICIPAL AREA

หน่วยเป็นพัน : In Thousands

จำนวนชั่วโมงทำงาน เพศ และ การมีเวลาเหลือพอ และต้องการทำงานเพิ่มขึ้น	รวม Total	อาชีพ Occupation										HOURS WORKED, SEX AND AVAILABILITY FOR ADDITIONAL WORK
		ผู้จัดการ ผู้บัญญัติกฎหมาย Legislators & Managers	ผู้ประกอบวิชาชีพ ด้านต่างๆ Profes- sional	เจ้าหน้าที่เทคนิค และผู้ประกอบ วิชาชีพ Technicians	เสมียน Clerks	พนักงานบริการ ผู้จำหน่ายสินค้า Service Workers	ด้านการเกษตร ป่าไม้และประมง Agricultural & Fishery	ช่างฝีมือและผู้ปฏิบัติ งานที่เกี่ยวข้อง Craft & associat	ผู้ควบคุมเครื่องจักร งานด้านการประกอบ Plant & Machine controlors	ผู้ประกอบอาชีพ งานพื้นฐาน Elementary occupations	คนงานซึ่งมิ ได้จำแนกไว้ ในหมวดอื่น Not classifiable	
ยอดรวม(หญิง)	1,859.6	24.1	82.1	34.0	56.3	351.7	852.1	143.0	51.7	264.5	-	TOTAL(FEMALE)
มี	25.6	-	0.2	1.1	-	2.6	12.6	1.8	-	7.3	-	Available
ไม่มี	1,834.0	24.1	81.9	32.9	56.3	349.2	839.5	141.2	51.7	257.2	-	Not available
มีงานประจำแต่ไม่ได้ทำงาน	32.5	-	4.0	0.2	0.5	4.2	19.0	1.4	-	3.1	-	With job not work
มี	3.9	-	-	-	-	-	2.3	1.0	-	0.6	-	Available
ไม่มี	28.6	-	4.0	0.2	0.5	4.2	16.7	0.4	-	2.6	-	Not available
1-9 ชั่วโมง	11.0	-	0.1	-	-	0.2	7.7	1.3	0.2	1.6	-	1-9 hours
มี	1.4	-	-	-	-	-	0.9	-	-	0.5	-	Available
ไม่มี	9.6	-	0.1	-	-	0.2	6.8	1.3	0.2	1.1	-	Not available
10-19 ชั่วโมง	67.0	0.7	3.7	0.5	0.2	3.9	42.5	2.3	-	13.2	-	10-19 hours
มี	5.2	-	-	0.4	-	0.2	3.4	-	-	1.1	-	Available
ไม่มี	61.8	0.7	3.7	0.2	0.2	3.6	39.0	2.3	-	12.1	-	Not available
20-29 ชั่วโมง	200.9	2.4	16.9	3.7	6.7	11.8	123.8	8.9	1.0	25.8	-	20-29 hours
มี	4.6	-	-	-	-	-	2.6	-	-	1.9	-	Available
ไม่มี	196.4	2.4	16.9	3.7	6.7	11.8	121.1	8.9	1.0	23.9	-	Not available
30-34 ชั่วโมง	134.1	-	0.6	1.2	0.5	10.2	85.7	9.7	2.2	24.1	-	30-34 hours
มี	5.4	-	-	-	-	1.5	1.7	-	-	2.3	-	Available
ไม่มี	128.7	-	0.6	1.2	0.5	8.8	84.0	9.7	2.2	21.9	-	Not available
35-39 ชั่วโมง	230.0	5.3	26.8	8.6	17.6	20.0	117.4	14.4	2.5	17.6	-	35-39 hours
มี	3.0	-	0.2	0.7	-	0.2	0.4	0.5	-	1.0	-	Available
ไม่มี	227.0	5.3	26.6	7.9	17.6	19.8	117.1	13.8	2.5	16.6	-	Not available
40-49 ชั่วโมง	770.1	9.1	23.6	14.2	28.3	134.1	330.6	70.0	30.6	129.8	-	40-49 hours
มี	1.5	-	-	-	-	0.3	1.1	0.2	-	-	-	Available
ไม่มี	768.6	9.1	23.6	14.2	28.3	133.8	329.5	69.8	30.6	129.8	-	Not available
50 ชั่วโมงขึ้นไป	414.0	6.6	6.6	5.6	2.6	167.4	125.4	35.0	15.3	49.4	-	50 hours and over
มี	0.6	-	-	-	-	0.4	0.2	-	-	-	-	Available
ไม่มี	413.3	6.6	6.6	5.6	2.6	167.0	125.2	35.0	15.3	49.4	-	Not available

ตารางที่ 10 จำนวนผู้มีงานทำ จำแนกตามอุตสาหกรรม จำนวนชั่วโมงทำงานต่อสัปดาห์ การมีเวลาเหลือพอและต้องการทำงานเพิ่มขึ้น ภาคเหนือ

TABLE 10 EMPLOYED PERSONS BY INDUSTRY, HOURS WORKED PER WEEK, AVAILABILITY FOR ADDITIONAL WORK, NORTHERN REGION

ไตรมาสที่ 2/2558 : Quarter 2/2015

หน่วยเป็นพัน : In Thousands

จำนวนชั่วโมงทำงาน และ การมีเวลาเหลือพอ และต้องการทำงานเพิ่มขึ้น	รวม Total	อุตสาหกรรม Industry											HOURS WORKED, AND AVAILABILITY FOR ADDITIONAL WORK
		เกษตรกรรม การป่าไม้ และการประมง	การทำ เหมืองแร่ และเหมืองหิน	การผลิต Manu- facturing	ไฟฟ้า ก๊าซ ไอน้ำระบบปรับอากาศ	จัดหา น้ำ บำบัด น้ำเสียและประปา	การก่อสร้าง	การขายส่ง การขายปลีก	การขนส่ง และ สถานที่เก็บสินค้า	ที่พักแรมและ บริการด้านอาหาร	ข้อมูลข่าวสาร และการสื่อสาร	การเงินและ การประกันภัย	
		Agriculture	Mining	facturing	Electricity	Water supply sewerage, waste	Construction	การชื้อมยานยนต์ Transport, storage	Transportation and storage	Accommodation and food service	Information and communication	Financial intermedation	
ยอดรวม	6,331.4	2,782.3	20.5	639.1	18.9	15.0	503.3	974.0	102.4	333.6	11.4	68.7	TOTAL
มี	81.2	61.0	-	4.1	-	-	5.4	2.5	0.1	0.8	-	2.2	Available
ไม่มี	6,250.3	2,721.3	20.5	635.0	18.9	15.0	497.9	971.5	102.3	332.8	11.4	66.5	Not available
มีงานประจำแต่ไม่ได้ทำงาน	114.8	85.1	0.1	3.5	-	-	2.9	3.0	0.9	3.5	-	0.4	With job not work
มี	9.6	7.8	-	1.0	-	-	0.6	-	-	0.1	-	-	Available
ไม่มี	105.2	77.3	0.1	2.5	-	-	2.3	3.0	0.9	3.4	-	0.4	Not available
1-9 ชั่วโมง	30.3	19.5	-	3.7	-	-	0.4	0.5	0.2	0.3	-	-	1-9 hours
มี	3.0	3.0	-	-	-	-	-	-	-	-	-	-	Available
ไม่มี	27.3	16.5	-	3.7	-	-	0.4	0.5	0.2	0.3	-	-	Not available
10-19 ชั่วโมง	176.1	115.5	-	7.3	-	0.2	9.9	9.6	1.3	7.6	-	4.1	10-19 hours
มี	14.0	8.4	-	0.5	-	-	1.4	-	-	0.2	-	2.2	Available
ไม่มี	162.1	107.1	-	6.8	-	0.2	8.5	9.6	1.3	7.4	-	1.9	Not available
20-29 ชั่วโมง	540.8	350.7	-	22.3	3.1	2.0	14.3	18.9	4.3	13.3	0.6	3.8	20-29 hours
มี	18.9	17.2	-	-	-	-	1.2	-	0.0	0.1	-	-	Available
ไม่มี	521.9	333.5	-	22.3	3.1	2.0	13.2	18.9	4.3	13.2	0.6	3.8	Not available
30-34 ชั่วโมง	378.0	249.5	0.2	29.1	0.5	0.9	20.1	21.6	6.0	11.9	-	1.7	30-34 hours
มี	12.0	9.6	-	1.5	-	-	0.4	0.1	0.1	-	-	-	Available
ไม่มี	366.0	239.9	0.2	27.6	0.5	0.9	19.7	21.5	5.9	11.9	-	1.7	Not available
35-39 ชั่วโมง	731.0	331.4	1.0	46.0	7.9	4.5	9.1	33.4	3.5	22.9	3.3	8.2	35-39 hours
มี	7.4	4.4	-	-	-	-	0.4	0.5	-	0.4	-	-	Available
ไม่มี	723.6	327.0	1.0	46.0	7.9	4.5	8.7	32.9	3.5	22.5	3.3	8.2	Not available
40-49 ชั่วโมง	2,699.6	1,075.9	14.0	331.9	5.9	5.3	293.4	457.1	52.0	146.5	4.7	45.1	40-49 hours
มี	12.8	8.3	-	1.0	-	-	1.1	1.5	-	-	-	-	Available
ไม่มี	2,686.9	1,067.6	14.0	330.9	5.9	5.3	292.3	455.6	52.0	146.5	4.7	45.1	Not available
50 ชั่วโมงขึ้นไป	1,660.9	554.7	5.1	195.3	1.5	2.2	153.1	430.0	34.1	127.6	2.8	5.5	50 hours and over
มี	3.5	2.2	-	-	-	-	0.2	0.5	-	-	-	-	Available
ไม่มี	1,657.4	552.6	5.1	195.3	1.5	2.2	152.9	429.5	34.1	127.6	2.8	5.5	Not available

ตารางที่ 10 จำนวนผู้มีงานทำ จำแนกตามอุตสาหกรรม จำนวนชั่วโมงทำงานต่อสัปดาห์ การมีเวลาเหลือพอและต้องการทำงานเพิ่มขึ้น ภาคเหนือ (ต่อ)

TABLE 10 EMPLOYED PERSONS BY INDUSTRY, HOURS WORKED PER WEEK, AVAILABILITY FOR ADDITIONAL WORK, NORTHERN REGION (Contd.)

ไตรมาสที่ 2/2558 : Quarter 2/2015

หน่วยเป็นพัน : In Thousands

จำนวนชั่วโมงทำงาน และ การมีเวลาเหลือพอ และต้องการทำงานเพิ่มขึ้น	อุตสาหกรรม (ต่อ) Industry (Contd.)											HOURS WORKED, AND AVAILABILITY FOR ADDITIONAL WORK
	กิจกรรม อสังหาริมทรัพย์ Real estate activities	กิจกรรมทางวิชาชีพ วิทย์และเทคโนโลยี Professional, scientific technical activities	การบริหารสนับสนุน และป้องกันประเทศ Administrative support service activities	การบริหารราชการ ป้องกันประเทศ Public admin- istration defence	การศึกษา Education	กิจกรรมด้านสุขภาพ สังคมสงเคราะห์ Health and social work	ศิลปะ ความบันเทิง และนันทนาการ Art, entertainment	บริการด้านอื่นๆ Other service	งานในครัวเรือน ส่วนบุคคล Activities of household	กิจกรรมของ องค์กร Extra- territorial	ไม่ทราบ Unknown	
ยอดรวม	12.0	25.6	51.2	279.2	196.4	112.5	43.5	106.0	35.8	0.4	-	TOTAL
มี	-	-	0.6	0.7	0.3	1.2	-	1.7	0.7	-	-	Available
ไม่มี	12.0	25.6	50.7	278.4	196.1	111.3	43.5	104.3	35.0	0.4	-	Not available
มีงานประจำแต่ไม่ได้ทำงาน	-	0.0	-	1.0	12.2	1.5	-	0.7	-	-	-	With job not work
มี	-	-	-	-	-	-	-	0.1	-	-	-	Available
ไม่มี	-	0.0	-	1.0	12.2	1.5	-	0.6	-	-	-	Not available
1-9 ชั่วโมง	0.1	-	1.1	-	4.2	0.1	0.2	0.2	0.1	-	-	1-9 hours
มี	-	-	-	-	-	-	-	-	-	-	-	Available
ไม่มี	0.1	-	1.1	-	4.2	0.1	0.2	0.2	0.1	-	-	Not available
10-19 ชั่วโมง	0.1	-	0.2	2.5	10.5	1.1	1.4	2.1	2.8	-	-	10-19 hours
มี	-	-	-	-	-	0.4	-	-	0.7	-	-	Available
ไม่มี	0.1	-	0.2	2.5	10.5	0.6	1.4	2.1	2.1	-	-	Not available
20-29 ชั่วโมง	1.0	1.2	0.6	43.1	38.4	9.1	3.4	6.5	4.2	-	-	20-29 hours
มี	-	-	-	-	-	-	-	0.4	-	-	-	Available
ไม่มี	1.0	1.2	0.6	43.1	38.4	9.1	3.4	6.1	4.2	-	-	Not available
30-34 ชั่วโมง	0.4	1.2	2.9	11.8	7.1	3.3	2.9	6.0	0.7	-	-	30-34 hours
มี	-	-	-	-	-	-	-	0.3	-	-	-	Available
ไม่มี	0.4	1.2	2.9	11.8	7.1	3.3	2.9	5.8	0.7	-	-	Not available
35-39 ชั่วโมง	0.5	4.7	2.1	136.8	70.9	26.1	9.1	6.5	3.0	0.3	-	35-39 hours
มี	-	-	-	0.2	0.3	0.7	-	0.5	-	-	-	Available
ไม่มี	0.5	4.7	2.1	136.6	70.6	25.4	9.1	5.9	3.0	0.3	-	Not available
40-49 ชั่วโมง	6.0	15.4	26.5	59.8	47.1	39.9	14.0	44.3	14.9	-	-	40-49 hours
มี	-	-	0.6	0.3	-	0.1	-	-	-	-	-	Available
ไม่มี	6.0	15.4	26.0	59.5	47.1	39.7	14.0	44.3	14.9	-	-	Not available
50 ชั่วโมงขึ้นไป	3.9	3.1	17.8	24.2	6.1	31.6	12.6	39.7	10.0	0.1	-	50 hours and over
มี	-	-	-	0.3	-	-	-	0.3	-	-	-	Available
ไม่มี	3.9	3.1	17.8	23.9	6.1	31.6	12.6	39.4	10.0	0.1	-	Not available

ตารางที่ 10 จำนวนผู้มีงานทำ จำนวนตามอุตสาหกรรม จำนวนชั่วโมงทำงานต่อสัปดาห์ การมีเวลาเหลือพอและต้องการทำงานเพิ่มขึ้น และเพศ ภาคเหนือ

TABLE 10 EMPLOYED PERSONS BY INDUSTRY, HOURS WORKED PER WEEK, AVAILABILITY FOR ADDITIONAL WORK AND SEX , NORTHERN REGION

ไตรมาสที่ 2/2558 : Quarter 2/2015

หน่วยเป็นพัน : In Thousands

จำนวนชั่วโมงทำงาน เพศ และ การมีเวลาเหลือพอ และต้องการทำงานเพิ่มขึ้น	รวม Total	อุตสาหกรรม Industry											HOURS WORKED, SEX AND AVAILABILITY FOR ADDITIONAL WORK
		เกษตรกรรม การป่าไม้ และการประมง Agriculture	การทำ เหมืองแร่ และเหมืองหิน Mining	การผลิต Manufacturing	ไฟฟ้า ก๊าซ ไอน้ำระบบปรับ อากาศ Electricity	การจัดหาน้ำ บำบัดน้ำเสีย และประปา Water supply sewerage, waste	การก่อสร้าง Construction	การขนส่ง การขายปลีก การขอยานยนต์ Transport, storage	การขนส่ง และ สถานที่เก็บสินค้า Transportation and storage	ที่พักแรมและ บริการด้านอาหาร Accommodation and food service	ข้อมูลข่าวสาร และการสื่อสาร Information and communication	กิจกรรมการเงินและ การประกันภัย Financial intermedation	
ชาย	3,448.0	1,605.4	17.5	285.7	15.6	9.3	421.5	471.3	91.1	95.6	8.1	32.3	TOTAL (MALE)
มี	48.1	37.7	-	1.1	-	-	4.9	1.7	0.1	-	-	1.2	Available
ไม่มี	3,399.9	1,567.7	17.5	284.6	15.6	9.3	416.7	469.6	90.9	95.6	8.1	31.2	Not available
มีงานประจำแต่ไม่ได้ทำงาน	71.7	61.3	0.1	1.7	-	-	2.0	2.0	0.9	0.1	-	-	With job not work
มี	5.4	4.9	-	-	-	-	0.5	-	-	-	-	-	Available
ไม่มี	66.3	56.5	0.1	1.7	-	-	1.5	2.0	0.9	0.1	-	-	Not available
1-9 ชั่วโมง	12.6	9.6	-	1.2	-	-	0.1	0.2	-	-	-	-	1-9 hours
มี	1.7	1.7	-	-	-	-	-	-	-	-	-	-	Available
ไม่มี	10.9	8.0	-	1.2	-	-	0.1	0.2	-	-	-	-	Not available
10-19 ชั่วโมง	86.5	55.1	-	2.6	-	-	7.6	6.0	1.3	3.2	-	3.0	10-19 hours
มี	6.7	4.1	-	0.4	-	-	1.1	-	-	-	-	1.2	Available
ไม่มี	79.8	51.0	-	2.2	-	-	6.6	6.0	1.3	3.2	-	1.9	Not available
20-29 ชั่วโมง	277.3	184.6	-	8.0	2.2	1.7	11.4	9.2	3.6	4.6	0.5	1.5	20-29 hours
มี	11.8	10.3	-	-	-	-	1.2	-	0.0	-	-	-	Available
ไม่มี	265.4	174.3	-	8.0	2.2	1.7	10.2	9.2	3.6	4.6	0.5	1.5	Not available
30-34 ชั่วโมง	189.4	127.1	-	10.4	0.5	0.4	15.3	8.3	5.6	4.0	-	1.0	30-34 hours
มี	5.7	5.0	-	-	-	-	0.4	-	0.1	-	-	-	Available
ไม่มี	183.7	122.1	-	10.4	0.5	0.4	15.0	8.3	5.6	4.0	-	1.0	Not available
35-39 ชั่วโมง	374.4	182.0	0.5	18.3	6.3	2.4	8.3	16.8	2.3	6.2	2.4	4.1	35-39 hours
มี	4.1	3.1	-	-	-	-	0.4	0.5	-	-	-	-	Available
ไม่มี	370.3	178.9	0.5	18.3	6.3	2.4	7.9	16.4	2.3	6.2	2.4	4.1	Not available
40-49 ชั่วโมง	1,507.4	622.5	12.4	148.1	5.2	3.1	243.7	238.6	47.0	41.1	3.5	19.6	40-49 hours
มี	9.9	6.8	-	0.6	-	-	1.1	1.0	-	-	-	-	Available
ไม่มี	1,497.5	615.7	12.4	147.5	5.2	3.1	242.6	237.6	47.0	41.1	3.5	19.6	Not available
50 ชั่วโมงขึ้นไป	928.7	363.2	4.5	95.3	1.5	1.9	133.0	190.3	30.3	36.4	1.7	3.1	50 hours and over
มี	2.7	2.0	-	-	-	-	0.2	0.2	-	-	-	-	Available
ไม่มี	926.0	361.2	4.5	95.3	1.5	1.9	132.8	190.0	30.3	36.4	1.7	3.1	Not available
หญิง	2,883.4	1,176.9	2.9	353.4	3.3	5.7	81.8	502.7	11.3	238.0	3.3	36.3	TOTAL (FEMALE)
มี	33.1	23.2	-	3.0	-	-	0.5	0.8	-	0.8	-	1.0	Available
ไม่มี	2,850.4	1,153.7	2.9	350.4	3.3	5.7	81.3	502.0	11.3	237.2	3.3	35.3	Not available
มีงานประจำแต่ไม่ได้ทำงาน	43.1	23.8	-	1.8	-	-	0.9	1.1	-	3.4	-	0.4	With job not work
มี	4.3	3.0	-	1.0	-	-	0.1	-	-	0.1	-	-	Available
ไม่มี	38.9	20.8	-	0.8	-	-	0.8	1.1	-	3.3	-	0.4	Not available
1-9 ชั่วโมง	17.7	9.9	-	2.5	-	-	0.3	0.3	0.2	0.3	-	-	1-9 hours
มี	1.4	1.4	-	-	-	-	-	-	-	-	-	-	Available
ไม่มี	16.4	8.5	-	2.5	-	-	0.3	0.3	0.2	0.3	-	-	Not available
10-19 ชั่วโมง	89.5	60.5	-	4.7	-	0.2	2.3	3.6	-	4.5	-	1.1	10-19 hours
มี	7.3	4.4	-	0.1	-	-	0.4	-	-	0.2	-	1.0	Available
ไม่มี	82.3	56.1	-	4.6	-	0.2	1.9	3.6	-	4.3	-	0.0	Not available
20-29 ชั่วโมง	263.5	166.1	-	14.3	0.9	0.4	3.0	9.7	0.8	8.7	0.2	2.2	20-29 hours
มี	7.0	6.9	-	-	-	-	-	-	-	0.1	-	-	Available
ไม่มี	256.5	159.3	-	14.3	0.9	0.4	3.0	9.7	0.8	8.6	0.2	2.2	Not available
30-34 ชั่วโมง	188.6	122.4	0.2	18.7	-	0.5	4.8	13.3	0.4	7.9	-	0.7	30-34 hours
มี	6.2	4.6	-	1.5	-	-	-	0.1	-	-	-	-	Available
ไม่มี	182.3	117.8	0.2	17.2	-	0.5	4.8	13.3	0.4	7.9	-	0.7	Not available
35-39 ชั่วโมง	356.6	149.4	0.5	27.6	1.6	2.1	0.8	16.5	1.2	16.7	0.9	4.1	35-39 hours
มี	3.3	1.4	-	-	-	-	-	-	-	0.4	-	-	Available
ไม่มี	353.3	148.1	0.5	27.6	1.6	2.1	0.8	16.5	1.2	16.2	0.9	4.1	Not available
40-49 ชั่วโมง	1,192.2	453.4	1.7	183.7	0.7	2.2	49.7	218.5	5.1	105.4	1.2	25.5	40-49 hours
มี	2.8	1.5	-	0.4	-	-	-	0.4	-	-	-	-	Available
ไม่มี	1,189.4	451.9	1.7	183.4	0.7	2.2	49.7	218.0	5.1	105.4	1.2	25.5	Not available
50 ชั่วโมงขึ้นไป	732.2	191.5	0.5	100.1	0.1	0.3	20.1	239.7	3.8	91.2	1.0	2.4	50 hours and over
มี	0.8	0.2	-	-	-	-	-	0.2	-	-	-	-	Available
ไม่มี	731.4	191.3	0.5	100.1	0.1	0.3	20.1	239.5	3.8	91.2	1.0	2.4	Not available



ตารางที่ 10 จำนวนผู้มีงานทำ จำแนกตามอุตสาหกรรม จำนวนชั่วโมงทำงานต่อสัปดาห์ การมีเวลาเหลือพอและต้องการทำงานเพิ่มขึ้นและเพศ ภาคเหนือ (ต่อ)

TABLE 10 EMPLOYED PERSONS BY INDUSTRY, HOURS WORKED PER WEEK, AVAILABILITY FOR ADDITIONAL WORK AND SEX , NORTHERN REGION (Contd.)

ไตรมาสที่ 2/2558 : Quarter 2/2015

หน่วยเป็นพัน : In Thousands

จำนวนชั่วโมงทำงาน เพศ และ การมีเวลาเหลือพอ และต้องการทำงานเพิ่มขึ้น	อุตสาหกรรม (ต่อ) Industry (Contd.)											HOURS WORKED, SEX AND AVAILABILITY FOR ADDITIONAL WORK
	กิจกรรม อสังหาริมทรัพย์ Real estate activities	กิจกรรมทางวิชาชีพ วิทย์และเทคโนโลยี Professional,scientific technical activities	การบริหารสนับสนุน และป้องกันประเทศ Administrative and support service activities	การบริหารราชการ ป้องกันประเทศ Public admin- istration defence	การศึกษา Education	กิจกรรมด้านสุขภาพ งานสังคมสงเคราะห์ Health and social work	ศิลปะ ความบันเทิง และนันทนาการ Art, entertainment	บริการด้านอื่นๆ Other service	งานในครัวเรือน ส่วนบุคคล Activities of household	กิจกรรมของ องค์กร Extra- territorial	ไม่ทราบ Unknown	
ชาย	3.5	13.5	29.1	177.2	72.5	25.4	26.8	41.5	5.2	-	-	TOTAL (MALE)
มี	-	-	-	0.7	-	0.1	-	0.6	-	-	-	Available
ไม่มี	3.5	13.5	29.1	176.5	72.5	25.3	26.8	40.9	5.2	-	-	Not available
มีงานประจำแต่ไม่ได้ทำงาน	-	0.0	-	0.5	3.0	-	-	0.2	-	-	-	With job not work
มี	-	-	-	-	-	-	-	-	-	-	-	Available
ไม่มี	-	0.0	-	0.5	3.0	-	-	0.2	-	-	-	Not available
1-9 ชั่วโมง	-	-	0.9	-	0.6	-	-	-	-	-	-	1-9 hours
มี	-	-	-	-	-	-	-	-	-	-	-	Available
ไม่มี	-	-	0.9	-	0.6	-	-	-	-	-	-	Not available
10-19 ชั่วโมง	-	-	0.1	1.3	4.1	0.5	0.7	0.8	0.4	-	-	10-19 hours
มี	-	-	-	-	-	-	-	-	-	-	-	Available
ไม่มี	-	-	0.1	1.3	4.1	0.5	0.7	0.8	0.4	-	-	Not available
20-29 ชั่วโมง	0.1	0.7	0.2	25.3	14.5	1.3	3.0	3.2	1.9	-	-	20-29 hours
มี	-	-	-	-	-	-	-	0.3	-	-	-	Available
ไม่มี	0.1	0.7	0.2	25.3	14.5	1.3	3.0	2.9	1.9	-	-	Not available
30-34 ชั่วโมง	0.4	0.8	0.4	5.9	2.9	0.7	2.3	3.2	0.1	-	-	30-34 hours
มี	-	-	-	-	-	-	-	0.3	-	-	-	Available
ไม่มี	0.4	0.8	0.4	5.9	2.9	0.7	2.3	2.9	0.1	-	-	Not available
35-39 ชั่วโมง	-	2.1	1.0	81.8	25.8	5.4	6.0	2.7	-	-	-	35-39 hours
มี	-	-	-	0.2	-	-	-	-	-	-	-	Available
ไม่มี	-	2.1	1.0	81.6	25.8	5.4	6.0	2.7	-	-	-	Not available
40-49 ชั่วโมง	1.9	8.1	13.9	41.9	17.1	11.2	6.6	19.7	2.0	-	-	40-49 hours
มี	-	-	-	0.3	-	0.1	-	-	-	-	-	Available
ไม่มี	1.9	8.1	13.9	41.6	17.1	11.1	6.6	19.7	2.0	-	-	Not available
50 ชั่วโมงขึ้นไป	1.1	1.7	12.6	20.6	4.6	6.3	8.1	11.8	1.0	-	-	50 hours and over
มี	-	-	-	0.3	-	-	-	-	-	-	-	Available
ไม่มี	1.1	1.7	12.6	20.3	4.6	6.3	8.1	11.8	1.0	-	-	Not available
หญิง	8.5	12.1	22.1	102.0	123.9	87.1	16.7	64.5	30.5	0.4	-	TOTAL (FEMALE)
มี	-	-	0.6	-	0.3	1.1	-	1.1	0.7	-	-	Available
ไม่มี	8.5	12.1	21.6	102.0	123.6	86.0	16.7	63.4	29.8	0.4	-	Not available
มีงานประจำแต่ไม่ได้ทำงาน	-	-	-	0.6	9.3	1.5	-	0.6	-	-	-	With job not work
มี	-	-	-	-	-	-	-	0.1	-	-	-	Available
ไม่มี	-	-	-	0.6	9.3	1.5	-	0.5	-	-	-	Not available
1-9 ชั่วโมง	0.1	-	0.2	-	3.6	0.1	0.2	0.2	0.1	-	-	1-9 hours
มี	-	-	-	-	-	-	-	-	-	-	-	Available
ไม่มี	0.1	-	0.2	-	3.6	0.1	0.2	0.2	0.1	-	-	Not available
10-19 ชั่วโมง	0.1	-	0.1	1.1	6.4	0.6	0.7	1.3	2.4	-	-	10-19 hours
มี	-	-	-	-	-	0.4	-	-	0.7	-	-	Available
ไม่มี	0.1	-	0.1	1.1	6.4	0.2	0.7	1.3	1.7	-	-	Not available
20-29 ชั่วโมง	0.9	0.5	0.4	17.8	23.9	7.8	0.4	3.3	2.4	-	-	20-29 hours
มี	-	-	-	-	-	-	-	0.1	-	-	-	Available
ไม่มี	0.9	0.5	0.4	17.8	23.9	7.8	0.4	3.2	2.4	-	-	Not available
30-34 ชั่วโมง	-	0.3	2.5	5.9	4.2	2.6	0.6	2.9	0.6	-	-	30-34 hours
มี	-	-	-	-	-	-	-	-	-	-	-	Available
ไม่มี	-	0.3	2.5	5.9	4.2	2.6	0.6	2.9	0.6	-	-	Not available
35-39 ชั่วโมง	0.5	2.6	1.1	55.0	45.1	20.7	3.0	3.8	3.0	0.3	-	35-39 hours
มี	-	-	-	-	0.3	0.7	-	0.5	-	-	-	Available
ไม่มี	0.5	2.6	1.1	55.0	44.8	20.0	3.0	3.2	3.0	0.3	-	Not available
40-49 ชั่วโมง	4.1	7.2	12.6	17.9	30.0	28.6	7.4	24.6	12.9	-	-	40-49 hours
มี	-	-	0.6	-	-	-	-	-	-	-	-	Available
ไม่มี	4.1	7.2	12.1	17.9	30.0	28.6	7.4	24.6	12.9	-	-	Not available
50 ชั่วโมงขึ้นไป	2.8	1.4	5.2	3.7	1.6	25.3	4.5	27.9	9.1	0.1	-	50 hours and over
มี	-	-	-	-	-	-	-	0.3	-	-	-	Available
ไม่มี	2.8	1.4	5.2	3.7	1.6	25.3	4.5	27.6	9.1	0.1	-	Not available

ตารางที่ 10 จำนวนผู้มีงานทำ จำแนกตามอุตสาหกรรม จำนวนชั่วโมงทำงานต่อสัปดาห์ การมีเวลาเหลือพอและต้องการทำงานเพิ่มขึ้น เพศ และเขตการปกครอง ภาคเหนือ (ต่อ)

TABLE 10 EMPLOYED PERSONS BY INDUSTRY, HOURS WORKED PER WEEK, AVAILABILITY FOR ADDITIONAL WORK, SEX AND AREA, NORTHERN REGION (Contd.)

ไตรมาสที่ 2/2558 : Quarter 2/2015

ในเขตเทศบาล MUNICIPAL AREA

หน่วยเป็นพัน : In Thousands

จำนวนชั่วโมงทำงาน เพศ และ การมีเวลาเหลือพอ และต้องการทำงานเพิ่มขึ้น	รวม Total	อุตสาหกรรม Industry											HOURS WORKED, SEX AND AVAILABILITY FOR ADDITIONAL WORK
		เกษตรกรรม การป่าไม้ และการประมง Agriculture	การทำ เหมืองแร่ และเหมืองหิน Mining	การผลิต Manufacturing	ไฟฟ้า ก๊าซ ไอน้ำระบบปรับอากาศ Electricity	การจัดหาน้ำ บำบัดน้ำเสีย และประปา Water supply sewerage, waste	การก่อสร้าง Construction	การขนส่ง การขนถ่ายสินค้า การขนถ่ายสินค้า Transport, storage	การขนส่ง และ สถานที่เก็บสินค้า Transportation and storage	ที่พักแรมและ บริการด้านอาหาร Accommodation and food service	ข้อมูลข่าวสาร และการสื่อสาร Information and communication	กิจกรรมการเงินและ การประกันภัย Financial intermedation	
ยอดรวม (ชาย)	1,151.3	301.2	4.0	122.2	8.0	4.5	140.6	235.2	46.0	61.0	6.5	21.5	TOTAL (MALE)
มี	8.2	5.2	-	0.1	-	-	0.9	0.2	0.1	-	-	1.2	Available
ไม่มี	1,143.1	296.0	4.0	122.1	8.0	4.5	139.8	235.1	45.9	61.0	6.5	20.3	Not available
มีงานประจำแต่ไม่ได้ทำงาน	13.4	9.8	0.1	0.6	-	-	0.7	0.1	0.1	0.1	-	-	With job not wo
มี	0.7	0.5	-	-	-	-	0.2	-	-	-	-	-	Available
ไม่มี	12.8	9.3	0.1	0.6	-	-	0.5	0.1	0.1	0.1	-	-	Not available
1-9 ชั่วโมง	2.2	1.1	-	0.1	-	-	0.1	0.2	-	-	-	-	1-9 hours
มี	0.5	0.5	-	-	-	-	-	-	-	-	-	-	Available
ไม่มี	1.7	0.6	-	0.1	-	-	0.1	0.2	-	-	-	-	Not available
10-19 ชั่วโมง	25.2	10.0	-	0.8	-	-	2.5	3.5	0.6	1.7	-	2.7	10-19 hours
มี	1.5	0.3	-	-	-	-	-	-	-	-	-	1.2	Available
ไม่มี	23.7	9.7	-	0.8	-	-	2.5	3.5	0.6	1.7	-	1.5	Not available
20-29 ชั่วโมง	71.7	32.3	-	4.3	1.4	0.7	2.7	4.1	0.8	1.7	0.1	1.4	20-29 hours
มี	2.7	2.3	-	-	-	-	0.3	-	0.0	-	-	-	Available
ไม่มี	69.1	30.1	-	4.3	1.4	0.7	2.4	4.1	0.8	1.7	0.1	1.4	Not available
30-34 ชั่วโมง	55.7	27.5	-	3.3	0.3	0.4	4.6	5.0	3.4	1.0	-	1.0	30-34 hours
มี	1.4	0.9	-	-	-	-	0.4	-	0.1	-	-	-	Available
ไม่มี	54.3	26.6	-	3.3	0.3	0.4	4.2	5.0	3.3	1.0	-	1.0	Not available
35-39 ชั่วโมง	127.6	38.5	-	6.0	2.8	1.1	3.5	7.3	1.6	4.9	1.7	2.2	35-39 hours
มี	0.2	0.1	-	-	-	-	-	0.1	-	-	-	-	Available
ไม่มี	127.4	38.4	-	6.0	2.8	1.1	3.5	7.3	1.6	4.9	1.7	2.2	Not available
40-49 ชั่วโมง	513.8	107.9	3.6	64.5	2.0	1.4	79.1	124.1	23.1	25.8	3.5	12.4	40-49 hours
มี	0.8	0.4	-	0.1	-	-	-	0.1	-	-	-	-	Available
ไม่มี	513.0	107.6	3.6	64.4	2.0	1.4	79.1	124.0	23.1	25.8	3.5	12.4	Not available
50 ชั่วโมงขึ้นไป	341.7	74.0	0.3	42.6	1.5	0.9	47.5	91.0	16.3	25.7	1.2	1.8	50 hours and o
มี	0.5	0.2	-	-	-	-	-	-	-	-	-	-	Available
ไม่มี	341.2	73.8	0.3	42.6	1.5	0.9	47.5	91.0	16.3	25.7	1.2	1.8	Not available

ตารางที่ 10 จำนวนผู้มีงานทำ จำแนกตามอุตสาหกรรม จำนวนชั่วโมงทำงานต่อสัปดาห์ การมีเวลาเหลือพอและต้องการทำงานเพิ่มขึ้น เพศ และเขตการปกครอง ภาคเหนือ (ต่อ)

TABLE 10 EMPLOYED PERSONS BY INDUSTRY, HOURS WORKED PER WEEK, AVAILABILITY FOR ADDITIONAL WORK, SEX AND AREA, NORTHERN REGION (Contd.)

ไตรมาสที่ 2/2558 : Quarter 2/2015

ในเขตเทศบาล MUNICIPAL AREA

หน่วยเป็นพัน : In Thousands

จำนวนชั่วโมงทำงาน เพศ และ การมีเวลาเหลือพอ และต้องการทำงานเพิ่มขึ้น	รวม Total	อุตสาหกรรม Industry											HOURS WORKED, SEX AND AVAILABILITY FOR ADDITIONAL WORK
		เกษตรกรรม การป่าไม้ และการประมง	การทำ เหมืองแร่ และเหมืองหิน	การผลิต	ไฟฟ้า ก๊าซ ไอน้ำระบบปรับอากาศ	การจัดหาน้ำ บำบัดน้ำเสีย และประปา	การก่อสร้าง	การขนส่ง การขายปลีก การซ่อมยานยนต์	การขนส่ง และ สถานที่เก็บสินค้า	ที่พักแรมและ บริการด้านอาหาร	ข้อมูลข่าวสาร และการสื่อสาร	กิจกรรมการเงินและ การประกันภัย	
		Agriculture	Mining	Manufacturing	Electricity	Water supply sewerage, waste	Construction	Transport, storage	and storage	Accommodation and food service	Information and communication	Financial intermedation	
ยอดรวม (หญิง)	1,023.9	208.7	0.9	150.1	2.2	2.5	25.3	233.1	8.4	130.2	2.2	21.8	TOTAL (FEMALE)
มี	7.5	4.5	-	0.5	-	-	-	0.1	-	0.4	-	1.0	Available
ไม่มี	1,016.4	204.2	0.9	149.6	2.2	2.5	25.3	233.0	8.4	129.9	2.2	20.8	Not available
มีงานประจำแต่ไม่ได้ทำงาน	10.7	2.7	-	0.4	-	-	-	0.5	-	1.9	-	0.2	With job not wo
มี	0.4	0.2	-	-	-	-	-	-	-	0.1	-	-	Available
ไม่มี	10.3	2.5	-	0.4	-	-	-	0.5	-	1.9	-	0.2	Not available
1-9 ชั่วโมง	6.8	1.0	-	1.2	-	-	-	0.3	-	0.3	-	-	1-9 hours
มี	-	-	-	-	-	-	-	-	-	-	-	-	Available
ไม่มี	6.8	1.0	-	1.2	-	-	-	0.3	-	0.3	-	-	Not available
10-19 ชั่วโมง	22.6	10.8	-	1.6	-	-	0.1	2.0	-	1.3	-	1.1	10-19 hours
มี	2.1	1.0	-	0.1	-	-	-	-	-	-	-	1.0	Available
ไม่มี	20.5	9.8	-	1.5	-	-	0.1	2.0	-	1.3	-	0.0	Not available
20-29 ชั่วโมง	62.6	26.6	-	4.0	0.4	0.0	0.3	3.6	0.4	3.2	0.2	1.1	20-29 hours
มี	2.5	2.3	-	-	-	-	-	-	-	0.1	-	-	Available
ไม่มี	60.1	24.3	-	4.0	0.4	0.0	0.3	3.6	0.4	3.2	0.2	1.1	Not available
30-34 ชั่วโมง	54.4	23.1	-	5.6	-	0.5	0.7	7.9	-	2.9	-	0.7	30-34 hours
มี	0.8	0.7	-	0.1	-	-	-	0.1	-	-	-	-	Available
ไม่มี	53.6	22.5	-	5.5	-	0.5	0.7	7.8	-	2.9	-	0.7	Not available
35-39 ชั่วโมง	126.6	24.9	-	10.8	1.0	0.4	0.5	8.2	1.1	10.1	0.7	1.9	35-39 hours
มี	0.4	-	-	-	-	-	-	-	-	0.3	-	-	Available
ไม่มี	126.2	24.9	-	10.8	1.0	0.4	0.5	8.2	1.1	9.9	0.7	1.9	Not available
40-49 ชั่วโมง	422.1	75.3	0.9	77.4	0.7	1.3	16.5	101.8	4.2	55.6	0.7	14.7	40-49 hours
มี	1.3	0.4	-	0.4	-	-	-	-	-	-	-	-	Available
ไม่มี	420.8	74.9	0.9	77.0	0.7	1.3	16.5	101.8	4.2	55.6	0.7	14.7	Not available
50 ชั่วโมงขึ้นไป	318.2	44.3	-	49.2	0.1	0.3	7.2	108.9	2.7	55.0	0.6	2.1	50 hours and o
มี	0.1	-	-	-	-	-	-	-	-	-	-	-	Available
ไม่มี	318.1	44.3	-	49.2	0.1	0.3	7.2	108.9	2.7	55.0	0.6	2.1	Not available

ตารางที่ 10 จำนวนผู้มีงานทำ จำแนกตามอุตสาหกรรม จำนวนชั่วโมงทำงานต่อสัปดาห์ การมีเวลาเหลือพอและต้องการทำงานเพิ่มขึ้น เพศ และเขตการปกครอง ภาคเหนือ (ต่อ)

TABLE 10 EMPLOYED PERSONS BY INDUSTRY, HOURS WORKED PER WEEK, AVAILABILITY FOR ADDITIONAL WORK, SEX AND AREA, NORTHERN REGION (Contd.)

ไตรมาสที่ 2/2558 : Quarter 2/2015

ในเขตเทศบาล MUNICIPAL AREA

หน่วยเป็นพัน : In Thousands

จำนวนชั่วโมงทำงาน เพศ และ การมีเวลาเหลือพอ และต้องการทำงานเพิ่มขึ้น	อุตสาหกรรม (ต่อ) Industry (Contd.)											HOURS WORKED, SEX AND AVAILABILITY FOR ADDITIONAL WORK
	กิจกรรม อสังหาริมทรัพย์ Real estate activities	กิจกรรมทางวิชาชีพ วิทย์และเทคโนโลยี Professional, scientific and support service activities	การบริหารสนับสนุน และป้องกันประเทศ Administrative Public admin- istration defence	การบริหารราชการ ป้องกันประเทศ Public admin- istration defence	การศึกษา Education	กิจกรรมด้านสุขภาพ งานสังคมสงเคราะห์ Health and social work	ศิลปะ ความบันเทิง และนันทนาการ Art, entertainment	บริการด้านอื่นๆ Other service	งานในครัวเรือน ส่วนบุคคล Activities of household	กิจกรรมของ องค์การ Extra- territorial	ไม่ทราบ Unknown	
ยอดรวม (ชาย)	3.5	9.9	15.4	75.7	40.1	14.2	15.7	23.8	2.3	-	-	TOTAL (MALE)
มี	-	-	-	0.4	-	0.1	-	0.1	-	-	-	Available
ไม่มี	3.5	9.9	15.4	75.3	40.1	14.1	15.7	23.7	2.3	-	-	Not available
มีงานประจำแต่ไม่ได้ทำงาน	-	0.0	-	0.1	1.7	-	-	0.2	-	-	-	With job not work
มี	-	-	-	-	-	-	-	-	-	-	-	Available
ไม่มี	-	0.0	-	0.1	1.7	-	-	0.2	-	-	-	Not available
1-9 ชั่วโมง	-	-	0.3	-	0.4	-	-	-	-	-	-	1-9 hours
มี	-	-	-	-	-	-	-	-	-	-	-	Available
ไม่มี	-	-	0.3	-	0.4	-	-	-	-	-	-	Not available
10-19 ชั่วโมง	-	-	0.1	0.7	1.2	0.5	0.4	0.2	0.4	-	-	10-19 hours
มี	-	-	-	-	-	-	-	-	-	-	-	Available
ไม่มี	-	-	0.1	0.7	1.2	0.5	0.4	0.2	0.4	-	-	Not available
20-29 ชั่วโมง	0.1	0.3	-	9.2	8.6	1.0	1.3	0.6	1.3	-	-	20-29 hours
มี	-	-	-	-	-	-	-	0.1	-	-	-	Available
ไม่มี	0.1	0.3	-	9.2	8.6	1.0	1.3	0.5	1.3	-	-	Not available
30-34 ชั่วโมง	0.4	0.8	0.4	2.2	2.4	0.3	0.8	1.8	0.1	-	-	30-34 hours
มี	-	-	-	-	-	-	-	-	-	-	-	Available
ไม่มี	0.4	0.8	0.4	2.2	2.4	0.3	0.8	1.8	0.1	-	-	Not available
35-39 ชั่วโมง	-	1.8	0.1	36.8	13.9	2.1	2.4	0.9	-	-	-	35-39 hours
มี	-	-	-	-	-	-	-	-	-	-	-	Available
ไม่มี	-	1.8	0.1	36.8	13.9	2.1	2.4	0.9	-	-	-	Not available
40-49 ชั่วโมง	1.9	5.8	7.4	19.1	9.1	5.3	4.5	13.3	0.1	-	-	40-49 hours
มี	-	-	-	0.1	-	0.1	-	-	-	-	-	Available
ไม่มี	1.9	5.8	7.4	19.0	9.1	5.1	4.5	13.3	0.1	-	-	Not available
50 ชั่วโมงขึ้นไป	1.1	1.2	7.2	7.7	2.9	5.1	6.3	6.9	0.5	-	-	50 hours and over
มี	-	-	-	0.3	-	-	-	-	-	-	-	Available
ไม่มี	1.1	1.2	7.2	7.4	2.9	5.1	6.3	6.9	0.5	-	-	Not available

ตารางที่ 10 จำนวนผู้มีงานทำ จำแนกตามอุตสาหกรรม จำนวนชั่วโมงทำงานต่อสัปดาห์ การมีเวลาเหลือพอและต้องการทำงานเพิ่มขึ้น เพศ และเขตการปกครอง ภาคเหนือ (ต่อ)

TABLE 10 EMPLOYED PERSONS BY INDUSTRY, HOURS WORKED PER WEEK, AVAILABILITY FOR ADDITIONAL WORK, SEX AND AREA, NORTHERN REGION (Contd.)

ไตรมาสที่ 2/2558 : Quarter 2/2015

ไตรมาสที่ 2/2558 : Quarter 2/2015				ในเขตเทศบาล MUNICIPAL AREA								หน่วยเป็นพัน : In Thousands	
จำนวนชั่วโมงทำงาน เพศ และ การมีเวลาเหลือพอ และต้องการทำงานเพิ่มขึ้น	อุตสาหกรรม (ต่อ) Industry (Contd.)												
	กิจกรรมอสังหาริมทรัพย์ Real estate activities	กิจกรรมทางวิชาชีพ วิทยุและเทคนิค Professional, scientific and support service activities	การบริหารสนับสนุน และป้องกันประเทศ Administrative and support service activities	การบริหารราชการ ป้องกันประเทศ Public admin- istration defence	การศึกษา Education	กิจกรรมด้านสุขภาพ งานสังคมสงเคราะห์ Health and social work	ศิลปะ ความบันเทิง และนันทนาการ Art, entertainment	บริการด้านอื่นๆ Other service	งานในครัวเรือน ส่วนบุคคล Activities of household	กิจกรรมของ องค์การ Extra-territorial	ไม่ทราบ Unknown	HOURS WORKED, SEX AND AVAILABILITY FOR ADDITIONAL WORK	
ยอดรวม (หญิง)	6.7	6.6	13.9	47.2	58.1	45.1	9.3	38.6	12.6	0.4	-	TOTAL (FEMALE)	
มี	-	-	0.6	-	0.1	0.0	-	0.3	-	-	-	Available	
ไม่มี	6.7	6.6	13.4	47.2	58.0	45.1	9.3	38.3	12.6	0.4	-	Not available	
มีงานประจำแต่ไม่ได้ทำงาน	-	-	-	0.1	4.6	-	-	0.3	-	-	-	With job not work	
มี	-	-	-	-	-	-	-	0.1	-	-	-	Available	
ไม่มี	-	-	-	0.1	4.6	-	-	0.2	-	-	-	Not available	
1-9 ชั่วโมง	0.1	-	0.2	-	3.5	0.1	0.2	-	-	-	-	1-9 hours	
มี	-	-	-	-	-	-	-	-	-	-	-	Available	
ไม่มี	0.1	-	0.2	-	3.5	0.1	0.2	-	-	-	-	Not available	
10-19 ชั่วโมง	0.1	-	0.1	0.4	2.7	0.2	0.6	1.1	0.6	-	-	10-19 hours	
มี	-	-	-	-	-	0.0	-	-	-	-	-	Available	
ไม่มี	0.1	-	0.1	0.4	2.7	0.2	0.6	1.1	0.6	-	-	Not available	
20-29 ชั่วโมง	0.9	0.0	0.1	6.5	8.5	3.0	0.2	2.7	0.9	-	-	20-29 hours	
มี	-	-	-	-	-	-	-	0.1	-	-	-	Available	
ไม่มี	0.9	0.0	0.1	6.5	8.5	3.0	0.2	2.6	0.9	-	-	Not available	
30-34 ชั่วโมง	-	0.3	1.2	3.8	3.4	2.6	0.1	1.5	0.2	-	-	30-34 hours	
มี	-	-	-	-	-	-	-	-	-	-	-	Available	
ไม่มี	-	0.3	1.2	3.8	3.4	2.6	0.1	1.5	0.2	-	-	Not available	
35-39 ชั่วโมง	0.5	1.7	1.1	24.9	22.1	11.7	1.7	1.6	1.4	0.3	-	35-39 hours	
มี	-	-	-	-	0.1	-	-	-	-	-	-	Available	
ไม่มี	0.5	1.7	1.1	24.9	22.0	11.7	1.7	1.6	1.4	0.3	-	Not available	
40-49 ชั่วโมง	3.0	3.8	6.7	8.7	12.7	13.7	4.0	15.2	5.4	-	-	40-49 hours	
มี	-	-	0.6	-	-	-	-	-	-	-	-	Available	
ไม่มี	3.0	3.8	6.1	8.7	12.7	13.7	4.0	15.2	5.4	-	-	Not available	
50 ชั่วโมงขึ้นไป	2.2	0.7	4.5	2.8	0.5	14.0	2.6	16.2	4.2	0.1	-	50 hours and over	
มี	-	-	-	-	-	-	-	0.1	-	-	-	Available	
ไม่มี	2.2	0.7	4.5	2.8	0.5	14.0	2.6	16.1	4.2	0.1	-	Not available	

หน่วยเป็นพัน : In Thousands

ตารางที่ 10 จำนวนผู้มีงานทำ จำแนกตามอุตสาหกรรม จำนวนชั่วโมงทำงานต่อสัปดาห์ การมีเวลาเหลือพอและต้องการทำงานเพิ่มขึ้น เพศ และเขตการปกครอง ภาคเหนือ (ต่อ)

TABLE 10 EMPLOYED PERSONS BY INDUSTRY, HOURS WORKED PER WEEK, AVAILABILITY FOR ADDITIONAL WORK, SEX AND AREA, NORTHERN REGION (Contd.)

ไตรมาสที่ 2/2558 : Quarter 2/2015

นอกเขตเทศบาล NON-MUNICIPAL AREA

หน่วยเป็นพัน : In Thousands

จำนวนชั่วโมงทำงาน เพศ และ การมีเวลาเหลือพอ และต้องการทำงานเพิ่มขึ้น	รวม	อุตสาหกรรม Industry											HOURS WORKED, SEX AND AVAILABILITY FOR ADDITIONAL WORK
		เกษตรกรรม	การทำ	การผลิต	ไฟฟ้า ก๊าซ	การจัดหาน้ำ บำบัดน้ำเสีย	การก่อสร้าง	การขายส่ง	การขนส่ง และ	ที่พักแรมและ	ข้อมูลข่าวสาร	กิจกรรมการเงินและ	
		การป่าไม้	เหมืองแร่		ไอน้ำระบบปรับ	และประปา		การขายปลีก	สถานที่เก็บสินค้า	บริการด้านอาหาร	และการสื่อสาร	การประกันภัย	
		และการประมง	และเหมืองหิน	อากาศ	Water supply	Construction	การขมอมยานยนต์	Transportation	Accommodation	Information	Financial		
	Total	Agriculture	Mining	Manufacturing	Electricity	sewerage, waste	Transport, storage	and storage	and food service	and communication	intermedation		
ยอดรวม (ชาย)	2,296.7	1,304.2	13.5	163.5	7.6	4.8	280.9	236.1	45.1	34.6	1.6	10.9	TOTAL (MALE)
มี	39.9	32.5	-	0.9	-	-	4.0	1.6	-	-	-	-	Available
ไม่มี	2,256.8	1,271.7	13.5	162.5	7.6	4.8	276.9	234.5	45.1	34.6	1.6	10.9	Not available
มีงานประจำแต่ไม่ได้ทำงาน	58.3	51.5	-	1.1	-	-	1.3	1.9	0.8	-	-	-	With job not work
มี	4.7	4.4	-	-	-	-	0.3	-	-	-	-	-	Available
ไม่มี	53.6	47.2	-	1.1	-	-	1.0	1.9	0.8	-	-	-	Not available
1-9 ชั่วโมง	10.4	8.5	-	1.1	-	-	-	-	-	-	-	-	1-9 hours
มี	1.2	1.2	-	-	-	-	-	-	-	-	-	-	Available
ไม่มี	9.2	7.4	-	1.1	-	-	-	-	-	-	-	-	Not available
10-19 ชั่วโมง	61.3	45.0	-	1.8	-	-	5.1	2.5	0.7	1.5	-	0.4	10-19 hours
มี	5.2	3.7	-	0.4	-	-	1.1	-	-	-	-	-	Available
ไม่มี	56.1	41.3	-	1.4	-	-	4.0	2.5	0.7	1.5	-	0.4	Not available
20-29 ชั่วโมง	205.6	152.3	-	3.8	0.8	0.9	8.7	5.1	2.8	2.9	0.4	0.1	20-29 hours
มี	9.2	8.1	-	-	-	-	0.9	-	-	-	-	-	Available
ไม่มี	196.4	144.2	-	3.8	0.8	0.9	7.8	5.1	2.8	2.9	0.4	0.1	Not available
30-34 ชั่วโมง	133.8	99.6	-	7.1	0.2	-	10.8	3.3	2.2	3.0	-	-	30-34 hours
มี	4.4	4.1	-	-	-	-	-	-	-	-	-	-	Available
ไม่มี	129.4	95.5	-	7.1	0.2	-	10.8	3.3	2.2	3.0	-	-	Not available
35-39 ชั่วโมง	246.8	143.5	0.5	12.4	3.5	1.2	4.8	9.5	0.7	1.3	0.7	1.9	35-39 hours
มี	4.0	3.0	-	-	-	-	0.4	0.4	-	-	-	-	Available
ไม่มี	242.9	140.5	0.5	12.4	3.5	1.2	4.4	9.1	0.7	1.3	0.7	1.9	Not available
40-49 ชั่วโมง	993.6	514.6	8.8	83.6	3.2	1.6	164.7	114.5	23.9	15.3	-	7.2	40-49 hours
มี	9.2	6.4	-	0.5	-	-	1.1	0.9	-	-	-	-	Available
ไม่มี	984.5	508.2	8.8	83.1	3.2	1.6	163.5	113.6	23.9	15.3	-	7.2	Not available
50 ชั่วโมงขึ้นไป	587.0	289.2	4.2	52.6	-	1.0	85.6	99.2	13.9	10.7	0.5	1.3	50 hours and over
มี	2.2	1.7	-	-	-	-	0.2	0.2	-	-	-	-	Available
ไม่มี	584.8	287.5	4.2	52.6	-	1.0	85.3	99.0	13.9	10.7	0.5	1.3	Not available

ตารางที่ 10 จำนวนผู้มีงานทำ จำแนกตามอุตสาหกรรม จำนวนชั่วโมงทำงานต่อสัปดาห์ การมีเวลาเหลือพอและต้องการทำงานเพิ่มขึ้น เพศ และเขตการปกครอง ภาคเหนือ (ต่อ)

TABLE 10 EMPLOYED PERSONS BY INDUSTRY, HOURS WORKED PER WEEK, AVAILABILITY FOR ADDITIONAL WORK, SEX AND AREA, NORTHERN REGION (Contd.)

ไตรมาสที่ 2/2558 : Quarter 2/2015

นอกเขตเทศบาล NON-MUNICIPAL AREA

หน่วยเป็นพัน : In Thousands

จำนวนชั่วโมงทำงาน เพศ และ การมีเวลาเหลือพอ และต้องการทำงานเพิ่มขึ้น	รวม Total	อุตสาหกรรม Industry											HOURS WORKED, SEX AND AVAILABILITY FOR ADDITIONAL WORK
		เกษตรกรรม	การทำ	การผลิต	ไฟฟ้า ก๊าซ	การจัดหาน้ำ บำบัดน้ำเสีย	การก่อสร้าง	การขายส่ง	การขนส่ง และ	ที่พักแรมและ	ข้อมูลข่าวสาร	กิจกรรมการเงินและ	
		การป่าไม้	เหมืองแร่	ไอน้ำระบบปรับ	และประปา	การขยายปลีก	สถานที่เก็บสินค้า	บริการด้านอาหาร	และการสื่อสาร	การประกันภัย			
		และการประมง	และเหมืองหิน	อากาศ	Water supply	Construction	การซ่อมยานยนต์	Transportation	Accommodation	Information	Financial		
		Agriculture	Mining	Manufacturing	Electricity	sewerage, waste	Transport, storage	and storage	and food service	and communication	Intermedation		
ยอดรวม (หญิง)	1,859.6	968.2	2.1	203.3	1.1	3.2	56.5	269.6	2.9	107.8	1.1	14.5	TOTAL (FEMALE)
มี	25.6	18.7	-	2.5	-	-	0.5	0.7	-	0.4	-	-	Available
ไม่มี	1,834.0	949.5	2.1	200.8	1.1	3.2	56.0	268.9	2.9	107.4	1.1	14.5	Not available
มีงานประจำแต่ไม่ได้ทำงาน	32.5	21.0	-	1.4	-	-	0.9	0.6	-	1.5	-	0.2	With job not work
มี	3.9	2.8	-	1.0	-	-	0.1	-	-	-	-	-	Available
ไม่มี	28.6	18.3	-	0.4	-	-	0.8	0.6	-	1.5	-	0.2	Not available
1-9 ชั่วโมง	11.0	8.9	-	1.3	-	-	0.3	-	0.2	-	-	-	1-9 hours
มี	1.4	1.4	-	-	-	-	-	-	-	-	-	-	Available
ไม่มี	9.6	7.5	-	1.3	-	-	0.3	-	0.2	-	-	-	Not available
10-19 ชั่วโมง	67.0	49.7	-	3.1	-	0.2	2.2	1.6	-	3.2	-	-	10-19 hours
มี	5.2	3.4	-	-	-	-	0.4	-	-	0.2	-	-	Available
ไม่มี	61.8	46.2	-	3.1	-	0.2	1.8	1.6	-	3.0	-	-	Not available
20-29 ชั่วโมง	200.9	139.6	-	10.3	0.4	0.3	2.6	6.1	0.4	5.5	-	1.1	20-29 hours
มี	4.6	4.6	-	-	-	-	-	-	-	-	-	-	Available
ไม่มี	196.4	135.0	-	10.3	0.4	0.3	2.6	6.1	0.4	5.5	-	1.1	Not available
30-34 ชั่วโมง	134.1	99.3	0.2	13.1	-	-	4.1	5.4	0.4	5.1	-	-	30-34 hours
มี	5.4	4.0	-	1.5	-	-	-	-	-	-	-	-	Available
ไม่มี	128.7	95.3	0.2	11.7	-	-	4.1	5.4	0.4	5.1	-	-	Not available
35-39 ชั่วโมง	230.0	124.5	0.5	16.9	0.7	1.8	0.3	8.3	0.1	6.6	0.2	2.2	35-39 hours
มี	3.0	1.4	-	-	-	-	-	-	-	0.2	-	-	Available
ไม่มี	227.0	123.2	0.5	16.9	0.7	1.8	0.3	8.3	0.1	6.4	0.2	2.2	Not available
40-49 ชั่วโมง	770.1	378.1	0.8	106.4	-	1.0	33.2	116.7	0.9	49.9	0.5	10.8	40-49 hours
มี	1.5	1.1	-	-	-	-	-	0.4	-	-	-	-	Available
ไม่มี	768.6	377.0	0.8	106.4	-	1.0	33.2	116.3	0.9	49.9	0.5	10.8	Not available
50 ชั่วโมงขึ้นไป	414.0	147.2	0.5	50.9	-	-	13.0	130.8	1.0	36.2	0.4	0.3	50 hours and over
มี	0.6	0.2	-	-	-	-	-	0.2	-	-	-	-	Available
ไม่มี	413.3	147.0	0.5	50.9	-	-	13.0	130.6	1.0	36.2	0.4	0.3	Not available

ตารางที่ 10 จำนวนผู้มีงานทำ จำแนกตามอุตสาหกรรม จำนวนชั่วโมงทำงานต่อสัปดาห์ การมีเวลาเหลือพอและต้องการทำงานเพิ่มขึ้น เพศ และเขตการปกครอง ภาคเหนือ (ต่อ)

TABLE 10 EMPLOYED PERSONS BY INDUSTRY, HOURS WORKED PER WEEK, AVAILABILITY FOR ADDITIONAL WORK, SEX AND AREA, NORTHERN REGION (Contd.)

ไตรมาสที่ 2/2558 : Quarter 2/2015

นอกเขตเทศบาล NON-MUNICIPAL AREA

หน่วยเป็นพัน : In Thousands

อุตสาหกรรม (ต่อ) Industry (Contd.)													
จำนวนชั่วโมงทำงาน เพศ และ การมีเวลาเหลือพอ และต้องการทำงานเพิ่มขึ้น	กิจกรรม อสังหาริมทรัพย์ Real estate activities	กิจกรรมทางวิชาชีพ วิทย์และเทคโนโลยี Professional,scientific technical activities	การบริหารสนับสนุน และป้องกันประเทศ Administrative and support service activities	การบริหารราชการ ป้องกันประเทศ Public admin- istration defence	การศึกษา Education	กิจกรรมด้านสุขภาพ งานสังคมสงเคราะห์ Health and social work	ศิลปะ ความบันเทิง และนันทนาการ Art, entertainment	บริการด้านอื่นๆ Other service	งานในครัวเรือน ส่วนบุคคล Activities of household	กิจกรรมของ องค์การ Extra- territorial	ไม่ทราบ Unknown	HOURS WORKED, SEX AND AVAILABILITY FOR ADDITIONAL WORK	
ยอดรวม (ชาย)	-	3.5	13.7	101.5	32.4	11.2	11.1	17.7	3.0	-	-	TOTAL (MALE)	
มี	-	-	-	0.4	-	-	-	0.6	-	-	-	Available	
ไม่มี	-	3.5	13.7	101.2	32.4	11.2	11.1	17.2	3.0	-	-	Not available	
มีงานประจำแต่ไม่ได้ทำงาน	-	-	-	0.3	1.3	-	-	-	-	-	-	With job not work	
มี	-	-	-	-	-	-	-	-	-	-	-	Available	
ไม่มี	-	-	-	0.3	1.3	-	-	-	-	-	-	Not available	
1-9 ชั่วโมง	-	-	0.5	-	0.2	-	-	-	-	-	-	1-9 hours	
มี	-	-	-	-	-	-	-	-	-	-	-	Available	
ไม่มี	-	-	0.5	-	0.2	-	-	-	-	-	-	Not available	
10-19 ชั่วโมง	-	-	-	0.7	2.9	-	0.3	0.6	-	-	-	10-19 hours	
มี	-	-	-	-	-	-	-	-	-	-	-	Available	
ไม่มี	-	-	-	0.7	2.9	-	0.3	0.6	-	-	-	Not available	
20-29 ชั่วโมง	-	0.4	0.2	16.1	5.9	0.3	1.7	2.6	0.6	-	-	20-29 hours	
มี	-	-	-	-	-	-	-	0.3	-	-	-	Available	
ไม่มี	-	0.4	0.2	16.1	5.9	0.3	1.7	2.4	0.6	-	-	Not available	
30-34 ชั่วโมง	-	-	-	3.7	0.6	0.4	1.5	1.4	-	-	-	30-34 hours	
มี	-	-	-	-	-	-	-	0.3	-	-	-	Available	
ไม่มี	-	-	-	3.7	0.6	0.4	1.5	1.1	-	-	-	Not available	
35-39 ชั่วโมง	-	0.2	1.0	45.0	11.9	3.3	3.7	1.8	-	-	-	35-39 hours	
มี	-	-	-	0.2	-	-	-	-	-	-	-	Available	
ไม่มี	-	0.2	1.0	44.9	11.9	3.3	3.7	1.8	-	-	-	Not available	
40-49 ชั่วโมง	-	2.3	6.6	22.8	8.1	6.0	2.1	6.5	1.9	-	-	40-49 hours	
มี	-	-	-	0.2	-	-	-	-	-	-	-	Available	
ไม่มี	-	2.3	6.6	22.6	8.1	6.0	2.1	6.5	1.9	-	-	Not available	
50 ชั่วโมงขึ้นไป	-	0.6	5.4	12.9	1.6	1.2	1.8	4.9	0.5	-	-	50 hours and over	
มี	-	-	-	-	-	-	-	-	-	-	-	Available	
ไม่มี	-	0.6	5.4	12.9	1.6	1.2	1.8	4.9	0.5	-	-	Not available	



ตารางที่ 10 จำนวนผู้มีงานทำ จำแนกตามอุตสาหกรรม จำนวนชั่วโมงทำงานต่อสัปดาห์ การมีเวลาเหลือพอและต้องการทำงานเพิ่มขึ้น เพศ และเขตการปกครอง ภาคเหนือ (ต่อ)

TABLE 10 EMPLOYED PERSONS BY INDUSTRY, HOURS WORKED PER WEEK, AVAILABILITY FOR ADDITIONAL WORK, SEX AND AREA, NORTHERN REGION (Contd.)

ไตรมาสที่ 2/2558 : Quarter 2/2015

นอกเขตเทศบาล NON-MUNICIPAL AREA

หน่วยเป็นพัน : In Thousands

จำนวนชั่วโมงทำงาน เพศ และ การมีเวลาเหลือพอ และต้องการทำงานเพิ่มขึ้น	อุตสาหกรรม (ต่อ) Industry (Contd.)												HOURS WORKED, SEX AND AVAILABILITY FOR ADDITIONAL WORK
	กิจกรรม อสังหาริมทรัพย์	กิจกรรมทางวิชาชีพ วิทยุและเทคนิค	การบริหารสนับสนุน และป้องกันประเทศ	การบริหารราชการ ป้องกันประเทศ	การศึกษา	กิจกรรมด้านสุขภาพ งานสังคมสงเคราะห์	ศิลปะ ความบันเทิง และนันทนาการ	บริการด้านอื่นๆ	งานในครัวเรือน ส่วนบุคคล	กิจกรรมของ องค์การ	ไม่ทราบ		
	Real estate	Professional,scientific	Administrative	Public admin-	Education	Health and	Art, entertainment	Other service	Activities of	Extra-	Unknown		
	activities	technical activities	and support service activities	istration defence		social work			household	territorial			
ยอดรวม (หญิง)	1.8	5.5	8.3	54.8	65.8	42.0	7.4	25.9	18.0	-	-	TOTAL (FEMALE)	
มี	-	-	-	-	0.2	1.1	-	0.7	0.7	-	-	Available	
ไม่มี	1.8	5.5	8.3	54.8	65.6	40.9	7.4	25.2	17.2	-	-	Not available	
มีงานประจำแต่ไม่ได้ทำงาน	-	-	-	0.5	4.6	1.5	-	0.3	-	-	-	With job not work	
มี	-	-	-	-	-	-	-	-	-	-	-	Available	
ไม่มี	-	-	-	0.5	4.6	1.5	-	0.3	-	-	-	Not available	
1-9 ชั่วโมง	-	-	-	-	0.1	-	-	0.2	0.1	-	-	1-9 hours	
มี	-	-	-	-	-	-	-	-	-	-	-	Available	
ไม่มี	-	-	-	-	0.1	-	-	0.2	0.1	-	-	Not available	
10-19 ชั่วโมง	-	-	-	0.7	3.7	0.4	0.1	0.2	1.9	-	-	10-19 hours	
มี	-	-	-	-	-	0.4	-	-	0.7	-	-	Available	
ไม่มี	-	-	-	0.7	3.7	-	0.1	0.2	1.2	-	-	Not available	
20-29 ชั่วโมง	-	0.5	0.2	11.3	15.3	4.9	0.2	0.6	1.5	-	-	20-29 hours	
มี	-	-	-	-	-	-	-	-	-	-	-	Available	
ไม่มี	-	0.5	0.2	11.3	15.3	4.9	0.2	0.6	1.5	-	-	Not available	
30-34 ชั่วโมง	-	-	1.4	2.2	0.8	-	0.5	1.4	0.5	-	-	30-34 hours	
มี	-	-	-	-	-	-	-	-	-	-	-	Available	
ไม่มี	-	-	1.4	2.2	0.8	-	0.5	1.4	0.5	-	-	Not available	
35-39 ชั่วโมง	-	0.9	-	30.1	23.0	9.0	1.3	2.2	1.6	-	-	35-39 hours	
มี	-	-	-	-	0.2	0.7	-	0.5	-	-	-	Available	
ไม่มี	-	0.9	-	30.1	22.8	8.3	1.3	1.7	1.6	-	-	Not available	
40-49 ชั่วโมง	1.2	3.4	5.9	9.2	17.2	14.9	3.4	9.4	7.6	-	-	40-49 hours	
มี	-	-	-	-	-	-	-	-	-	-	-	Available	
ไม่มี	1.2	3.4	5.9	9.2	17.2	14.9	3.4	9.4	7.6	-	-	Not available	
50 ชั่วโมงขึ้นไป	0.6	0.7	0.7	0.8	1.1	11.3	1.9	11.7	4.8	-	-	50 hours and over	
มี	-	-	-	-	-	-	-	0.2	-	-	-	Available	
ไม่มี	0.6	0.7	0.7	0.8	1.1	11.3	1.9	11.5	4.8	-	-	Not available	

ตารางที่ 11 จำนวนผู้มีงานทำ จำแนกตามสถานภาพการทำงาน จำนวนชั่วโมงทำงานต่อสัปดาห์ การมีเวลาเหลือพอและต้องการทำงานเพิ่มขึ้น ภาคเหนือ

TABLE 11 EMPLOYED PERSONS BY WORK STATUS, HOURS WORKED PER WEEK, AVAILABILITY FOR ADDITIONAL WORK , NORTHERN REGION

ไตรมาสที่ 2/2558 : Quarter 2/2015

หน่วยเป็นพัน : In Thousands

จำนวนชั่วโมงทำงาน และ การมีเวลาเหลือพอ และต้องการทำงานเพิ่มขึ้น	รวม Total	สถานภาพการทำงาน Work Status						HOURS WORKED, AND AVAILABILITY FOR ADDITIONAL WORK
		นายจ้าง	ลูกจ้างรัฐบาล	ลูกจ้างเอกชน	ทำงานส่วนตัว	ช่วยธุรกิจ ครอบครัว	การรวมกลุ่ม Members of Producers'	
		Employer	Government Employee	Private Employee	Own Account Worker	Unpaid Family Worker	Cooperatives	
ยอดรวม	6,331.4	135.3	607.8	1,827.5	2,356.0	1,404.1	0.8	TOTAL
มี	81.2	0.2	1.8	38.3	27.0	13.9	-	Available
ไม่มี	6,250.3	135.1	606.0	1,789.2	2,329.0	1,390.2	0.8	Not available
มีงานประจำแต่ไม่ได้ทำงาน	114.8	1.0	13.8	8.1	92.0	-	-	With job not work
มี	9.6	0.1	-	1.1	8.5	-	-	Available
ไม่มี	105.2	0.9	13.8	7.0	83.6	-	-	Not available
1-9 ชั่วโมง	30.3	0.4	3.7	3.8	15.7	6.7	-	1-9 hours
มี	3.0	-	-	0.5	2.5	-	-	Available
ไม่มี	27.3	0.4	3.7	3.3	13.2	6.7	-	Not available
10-19 ชั่วโมง	176.1	1.3	14.8	41.2	68.0	50.8	-	10-19 hours
มี	14.0	-	-	8.4	3.2	2.4	-	Available
ไม่มี	162.1	1.3	14.8	32.8	64.8	48.5	-	Not available
20-29 ชั่วโมง	540.8	3.6	98.0	75.3	205.6	158.3	-	20-29 hours
มี	18.9	0.1	-	9.3	6.3	3.2	-	Available
ไม่มี	521.9	3.5	98.0	66.1	199.3	155.1	-	Not available
30-34 ชั่วโมง	378.0	4.6	17.9	81.4	148.9	125.3	-	30-34 hours
มี	12.0	-	-	6.6	1.7	3.8	-	Available
ไม่มี	366.0	4.6	17.9	74.8	147.2	121.5	-	Not available
35-39 ชั่วโมง	731.0	5.7	255.8	61.1	240.9	167.5	-	35-39 hours
มี	7.4	-	1.2	2.5	1.6	2.2	-	Available
ไม่มี	723.6	5.7	254.6	58.6	239.3	165.3	-	Not available
40-49 ชั่วโมง	2,699.6	58.1	149.0	1,076.3	849.6	566.0	0.6	40-49 hours
มี	12.8	-	0.4	9.5	1.6	1.2	-	Available
ไม่มี	2,686.9	58.1	148.6	1,066.8	848.0	564.8	0.6	Not available
50 ชั่วโมงขึ้นไป	1,660.9	60.5	55.0	480.4	735.3	329.5	0.2	50 hours and over
มี	3.5	-	0.3	0.5	1.7	1.1	-	Available
ไม่มี	1,657.4	60.5	54.7	479.9	733.7	328.4	0.2	Not available

ตารางที่ 11 จำนวนผู้มีงานทำ จำแนกตามสถานภาพการทำงาน จำนวนชั่วโมงทำงานต่อสัปดาห์ การมีเวลาเหลือพอและต้องการทำงานเพิ่มขึ้น และเพศ ภาคเหนือ  
TABLE 11 EMPLOYED PERSONS BY WORK STATUS, HOURS WORKED PER WEEK, AVAILABILITY FOR ADDITIONAL WORK AND SEX , NORTHERN REGION

ไตรมาสที่ 2/2558 : Quarter 2/2015

หน่วยเป็นพัน : In Thousands

จำนวนชั่วโมงทำงาน เพศ และ การมีเวลาเหลือพอ และต้องการทำงานเพิ่มขึ้น	สถานภาพการทำงาน Work Status							HOURS WORKED, SEX AND AVAILABILITY FOR ADDITIONAL WORK
	รวม Total	นายจ้าง Employer	ลูกจ้างรัฐบาล Government Employee	ลูกจ้างเอกชน Private Employee	ทำงานส่วนตัว Own Account Worker	ช่วยธุรกิจ ครอบครัว Unpaid Family Worker	การรวมกลุ่ม Members of Producers' Cooperatives	
<b>ชาย</b>	<b>3,448.0</b>	<b>98.2</b>	<b>313.0</b>	<b>1,057.0</b>	<b>1,505.2</b>	<b>474.0</b>	<b>0.6</b>	<b>MALE</b>
มี	48.1	0.2	0.8	25.2	17.5	4.3	-	Available
ไม่มี	3,399.9	98.0	312.1	1,031.8	1,487.7	469.7	0.6	Not available
มีงานประจำแต่ไม่ได้ทำงาน	71.7	0.8	3.4	3.2	64.4	-	-	With job not work
มี	5.4	0.1	-	0.5	4.9	-	-	Available
ไม่มี	66.3	0.7	3.4	2.8	59.5	-	-	Not available
1-9 ชั่วโมง	12.6	-	0.6	1.0	9.8	1.3	-	1-9 hours
มี	1.7	-	-	-	1.7	-	-	Available
ไม่มี	10.9	-	0.6	1.0	8.1	1.3	-	Not available
10-19 ชั่วโมง	86.5	1.3	7.0	22.2	40.0	16.0	-	10-19 hours
มี	6.7	-	-	4.7	1.7	0.3	-	Available
ไม่มี	79.8	1.3	7.0	17.5	38.3	15.7	-	Not available
20-29 ชั่วโมง	277.3	1.1	48.7	44.1	140.1	43.3	-	20-29 hours
มี	11.8	0.1	-	6.0	5.7	-	-	Available
ไม่มี	265.4	1.0	48.7	38.1	134.4	43.3	-	Not available
30-34 ชั่วโมง	189.4	4.3	8.8	41.7	97.3	37.4	-	30-34 hours
มี	5.7	-	-	4.0	1.1	0.6	-	Available
ไม่มี	183.7	4.3	8.8	37.7	96.2	36.8	-	Not available
35-39 ชั่วโมง	374.4	3.8	128.5	28.5	159.6	54.0	-	35-39 hours
มี	4.1	-	0.2	1.3	0.5	2.2	-	Available
ไม่มี	370.3	3.8	128.4	27.2	159.2	51.9	-	Not available
40-49 ชั่วโมง	1,507.4	41.9	82.0	620.4	563.4	199.4	0.5	40-49 hours
มี	9.9	-	0.4	8.3	1.1	0.2	-	Available
ไม่มี	1,497.5	41.9	81.6	612.1	562.2	199.2	0.5	Not available
50 ชั่วโมงขึ้นไป	928.7	45.1	34.0	296.0	430.7	122.8	0.2	50 hours and over
มี	2.7	-	0.3	0.5	0.9	1.1	-	Available
ไม่มี	926.0	45.1	33.7	295.5	429.8	121.7	0.2	Not available
<b>หญิง</b>	<b>2,883.4</b>	<b>37.2</b>	<b>294.8</b>	<b>770.4</b>	<b>850.8</b>	<b>930.1</b>	<b>0.1</b>	<b>FEMALE</b>
มี	33.1	-	1.0	13.1	9.4	9.6	-	Available
ไม่มี	2,850.4	37.2	293.8	757.3	841.4	920.6	0.1	Not available
มีงานประจำแต่ไม่ได้ทำงาน	43.1	0.3	10.4	4.8	27.7	-	-	With job not work
มี	4.3	-	-	0.7	3.6	-	-	Available
ไม่มี	38.9	0.3	10.4	4.2	24.0	-	-	Not available
1-9 ชั่วโมง	17.7	0.4	3.1	2.8	5.9	5.4	-	1-9 hours
มี	1.4	-	-	0.5	0.9	-	-	Available
ไม่มี	16.4	0.4	3.1	2.3	5.1	5.4	-	Not available
10-19 ชั่วโมง	89.5	-	7.7	19.0	27.9	34.9	-	10-19 hours
มี	7.3	-	-	3.8	1.4	2.1	-	Available
ไม่มี	82.3	-	7.7	15.3	26.5	32.8	-	Not available
20-29 ชั่วโมง	263.5	2.5	49.2	31.3	65.5	115.0	-	20-29 hours
มี	7.0	-	-	3.3	0.6	3.2	-	Available
ไม่มี	256.5	2.5	49.2	28.0	65.0	111.8	-	Not available
30-34 ชั่วโมง	188.6	0.3	9.1	39.6	51.6	87.9	-	30-34 hours
มี	6.2	-	-	2.5	0.6	3.1	-	Available
ไม่มี	182.3	0.3	9.1	37.1	51.1	84.8	-	Not available
35-39 ชั่วโมง	356.6	2.0	127.2	32.6	81.2	113.5	-	35-39 hours
มี	3.3	-	1.0	1.2	1.1	0.1	-	Available
ไม่มี	353.3	2.0	126.3	31.4	80.2	113.5	-	Not available
40-49 ชั่วโมง	1,192.2	16.3	67.0	455.9	286.3	366.7	0.1	40-49 hours
มี	2.8	-	-	1.2	0.5	1.1	-	Available
ไม่มี	1,189.4	16.3	67.0	454.7	285.8	365.6	0.1	Not available
50 ชั่วโมงขึ้นไป	732.2	15.4	21.0	184.4	304.6	206.7	-	50 hours and over
มี	0.8	-	-	-	0.8	-	-	Available
ไม่มี	731.4	15.4	21.0	184.4	303.8	206.7	-	Not available

ตารางที่ 11 จำนวนผู้มีงานทำ จำแนกตามสถานภาพการทำงาน จำนวนชั่วโมงทำงานต่อสัปดาห์ การมีเวลาเหลือพอและต้องการทำงานเพิ่มขึ้น เพศ และเขตการปกครอง ภาคเหนือ (ต่อ)

TABLE 11 EMPLOYED PERSONS BY WORK STATUS, HOURS WORKED PER WEEK, AVAILABILITY FOR ADDITIONAL WORK, SEX AND AREA, NORTHERN REGION (Contd.)

ไตรมาสที่ 2/2558 : Quarter 2/2015

ในเขตเทศบาล MUNICIPAL AREA

หน่วยเป็นพัน : In Thousands

จำนวนชั่วโมงทำงาน เพศ และ การมีเวลาเหลือพอ และต้องการทำงานเพิ่มขึ้น	สถานภาพการทำงาน Work Status							HOURS WORKED, SEX AND AVAILABILITY FOR ADDITIONAL WORK
	รวม Total	นายจ้าง Employer	ลูกจ้างรัฐบาล Government Employee	ลูกจ้างเอกชน Private Employee	ทำงานส่วนตัว Own Account Worker	ช่วยธุรกิจ ครอบครัว Unpaid Family Worker	การรวมกลุ่ม Members of Producers' Cooperatives	
ยอดรวม (ชาย)	1,151.3	43.3	146.3	389.2	443.5	128.8	0.2	TOTAL (MALE)
มี	8.2	0.2	0.5	3.9	3.1	0.5	-	Available
ไม่มี	1,143.1	43.1	145.9	385.3	440.4	128.4	0.2	Not available
มีงานประจำแต่ไม่ได้ทำงาน	13.4	0.4	1.8	0.9	10.4	-	-	With job not work
มี	0.7	0.1	-	0.1	0.5	-	-	Available
ไม่มี	12.8	0.3	1.8	0.8	9.9	-	-	Not available
1-9 ชั่วโมง	2.2	-	0.4	0.4	1.0	0.4	-	1-9 hours
มี	0.5	-	-	-	0.5	-	-	Available
ไม่มี	1.7	-	0.4	0.4	0.5	0.4	-	Not available
10-19 ชั่วโมง	25.2	1.3	3.1	6.2	9.6	5.0	-	10-19 hours
มี	1.5	-	-	1.4	0.1	-	-	Available
ไม่มี	23.7	1.3	3.1	4.8	9.5	5.0	-	Not available
20-29 ชั่วโมง	71.7	0.6	22.2	11.7	29.7	7.6	-	20-29 hours
มี	2.7	0.1	-	1.3	1.2	-	-	Available
ไม่มี	69.1	0.5	22.2	10.4	28.5	7.6	-	Not available
30-34 ชั่วโมง	55.7	1.3	4.4	12.4	30.8	6.7	-	30-34 hours
มี	1.4	-	-	0.9	0.5	-	-	Available
ไม่มี	54.3	1.3	4.4	11.6	30.3	6.7	-	Not available
35-39 ชั่วโมง	127.6	2.0	60.9	11.4	42.0	11.3	-	35-39 hours
มี	0.2	-	-	-	0.1	0.1	-	Available
ไม่มี	127.4	2.0	60.9	11.4	41.9	11.2	-	Not available
40-49 ชั่วโมง	513.8	19.1	37.4	239.5	162.3	55.5	-	40-49 hours
มี	0.8	-	0.2	0.2	0.2	0.2	-	Available
ไม่มี	513.0	19.1	37.2	239.3	162.1	55.4	-	Not available
50 ชั่วโมงขึ้นไป	341.7	18.5	16.3	106.7	157.8	42.3	0.2	50 hours and over
มี	0.5	-	0.3	-	0.1	0.2	-	Available
ไม่มี	341.2	18.5	16.0	106.7	157.7	42.1	0.2	Not available

ตารางที่ 11 จำนวนผู้มีงานทำ จำแนกตามสถานภาพการทำงาน จำนวนชั่วโมงทำงานต่อสัปดาห์ การมีเวลาเหลือพอและต้องการทำงานเพิ่มขึ้น เพศ และเขตการปกครอง ภาคเหนือ (ต่อ)

TABLE 11 EMPLOYED PERSONS BY WORK STATUS, HOURS WORKED PER WEEK, AVAILABILITY FOR ADDITIONAL WORK, SEX AND AREA, NORTHERN REGION (Contd.)

ไตรมาสที่ 2/2558 : Quarter 2/2015

ในเขตเทศบาล MUNICIPAL AREA

หน่วยเป็นพัน : In Thousands

จำนวนชั่วโมงทำงาน เพศ และ การมีเวลาเหลือพอ และต้องการทำงานเพิ่มขึ้น	รวม Total	สถานภาพการทำงาน Work Status						HOURS WORKED, SEX AND AVAILABILITY FOR ADDITIONAL WORK
		นายจ้าง Employer	ลูกจ้างรัฐบาล Government Employee	ลูกจ้างเอกชน Private Employee	ทำงานส่วนตัว Own Account Worker	ช่วยธุรกิจ ครอบครัว Unpaid Family Worker	การรวมกลุ่ม Members of Producers' Cooperatives	
ยอดรวม (หญิง)	1,023.9	20.4	134.6	322.5	306.9	239.4	-	TOTAL (FEMALE)
มี	7.5	-	0.1	3.7	2.2	1.4	-	Available
ไม่มี	1,016.4	20.4	134.5	318.8	304.7	238.0	-	Not available
มีงานประจำแต่ไม่ได้ทำงาน	10.7	0.3	4.5	0.3	5.5	-	-	With job not work
มี	0.4	-	-	0.1	0.3	-	-	Available
ไม่มี	10.3	0.3	4.5	0.2	5.3	-	-	Not available
1-9 ชั่วโมง	6.8	-	3.0	1.3	1.9	0.5	-	1-9 hours
มี	-	-	-	-	-	-	-	Available
ไม่มี	6.8	-	3.0	1.3	1.9	0.5	-	Not available
10-19 ชั่วโมง	22.6	-	3.1	4.6	8.4	6.4	-	10-19 hours
มี	2.1	-	-	1.0	1.1	-	-	Available
ไม่มี	20.5	-	3.1	3.6	7.4	6.4	-	Not available
20-29 ชั่วโมง	62.6	1.0	17.8	7.4	15.9	20.5	-	20-29 hours
มี	2.5	-	-	1.3	0.2	1.0	-	Available
ไม่มี	60.1	1.0	17.8	6.1	15.7	19.5	-	Not available
30-34 ชั่วโมง	54.4	0.3	6.2	13.3	14.8	19.8	-	30-34 hours
มี	0.8	-	-	0.3	0.1	0.4	-	Available
ไม่มี	53.6	0.3	6.2	13.0	14.7	19.4	-	Not available
35-39 ชั่วโมง	126.6	1.7	61.1	12.6	25.6	25.6	-	35-39 hours
มี	0.4	-	0.1	0.2	-	0.1	-	Available
ไม่มี	126.2	1.7	61.0	12.4	25.6	25.5	-	Not available
40-49 ชั่วโมง	422.1	8.2	27.6	190.8	106.6	88.9	-	40-49 hours
มี	1.3	-	-	0.8	0.5	-	-	Available
ไม่มี	420.8	8.2	27.6	190.0	106.0	88.9	-	Not available
50 ชั่วโมงขึ้นไป	318.2	9.0	11.1	92.2	128.2	77.7	-	50 hours and over
มี	0.1	-	-	-	0.1	-	-	Available
ไม่มี	318.1	9.0	11.1	92.2	128.1	77.7	-	Not available

ตารางที่ 11 จำนวนผู้มีงานทำ จำแนกตามสถานภาพการทำงาน จำนวนชั่วโมงทำงานต่อสัปดาห์ การมีเวลาเหลือพอและต้องการทำงานเพิ่มขึ้น เพศ และเขตการปกครอง ภาคเหนือ (ต่อ)

TABLE 11 EMPLOYED PERSONS BY WORK STATUS, HOURS WORKED PER WEEK, AVAILABILITY FOR ADDITIONAL WORK, SEX AND AREA, NORTHERN REGION (Contd.)

ไตรมาสที่ 2/2558 : Quarter 2/2015

นอกเขตเทศบาล NON-MUNICIPAL AREA

หน่วยเป็นพัน : In Thousands

จำนวนชั่วโมงทำงาน เพศ และ การมีเวลาเหลือพอ และต้องการทำงานเพิ่มขึ้น	รวม Total	สถานภาพการทำงาน Work Status						HOURS WORKED, SEX AND AVAILABILITY FOR ADDITIONAL WORK
		นายจ้าง Employer	ลูกจ้างรัฐบาล Government Employee	ลูกจ้างเอกชน Private Employee	ทำงานส่วนตัว Own Account Worker	ช่วยธุรกิจ ครอบครัว Unpaid Family Worker	การรวมกลุ่ม Members of Producers' Cooperatives	
ยอดรวม (ชาย)	2,296.7	54.9	166.7	667.8	1,061.7	345.2	0.5	TOTAL (MALE)
มี	39.9	-	0.4	21.3	14.4	3.9	-	Available
ไม่มี	2,256.8	54.9	166.3	646.6	1,047.3	341.3	0.5	Not available
มีงานประจำแต่ไม่ได้ทำงาน	58.3	0.4	1.6	2.4	54.0	-	-	With job not work
มี	4.7	-	-	0.3	4.4	-	-	Available
ไม่มี	53.6	0.4	1.6	2.0	49.6	-	-	Not available
1-9 ชั่วโมง	10.4	-	0.2	0.6	8.8	0.9	-	1-9 hours
มี	1.2	-	-	-	1.2	-	-	Available
ไม่มี	9.2	-	0.2	0.6	7.6	0.9	-	Not available
10-19 ชั่วโมง	61.3	-	3.9	16.0	30.4	11.0	-	10-19 hours
มี	5.2	-	-	3.3	1.6	0.3	-	Available
ไม่มี	56.1	-	3.9	12.7	28.8	10.6	-	Not available
20-29 ชั่วโมง	205.6	0.5	26.6	32.4	110.4	35.7	-	20-29 hours
มี	9.2	-	-	4.7	4.5	-	-	Available
ไม่มี	196.4	0.5	26.6	27.7	105.9	35.7	-	Not available
30-34 ชั่วโมง	133.8	3.0	4.4	29.3	66.4	30.6	-	30-34 hours
มี	4.4	-	-	3.1	0.6	0.6	-	Available
ไม่มี	129.4	3.0	4.4	26.2	65.8	30.0	-	Not available
35-39 ชั่วโมง	246.8	1.7	67.7	17.1	117.7	42.7	-	35-39 hours
มี	4.0	-	0.2	1.3	0.4	2.1	-	Available
ไม่มี	242.9	1.7	67.5	15.8	117.2	40.7	-	Not available
40-49 ชั่วโมง	993.6	22.7	44.7	380.9	401.1	143.8	0.5	40-49 hours
มี	9.2	-	0.2	8.0	0.9	-	-	Available
ไม่มี	984.5	22.7	44.5	372.9	400.2	143.8	0.5	Not available
50 ชั่วโมงขึ้นไป	587.0	26.6	17.7	189.3	273.0	80.5	-	50 hours and over
มี	2.2	-	-	0.5	0.8	0.9	-	Available
ไม่มี	584.8	26.6	17.7	188.8	272.1	79.6	-	Not available

ตารางที่ 11 จำนวนผู้มีงานทำ จำแนกตามสถานภาพการทำงาน จำนวนชั่วโมงทำงานต่อสัปดาห์ การมีเวลาเหลือพอและต้องการทำงานเพิ่มขึ้น เพศ และเขตการปกครอง ภาคเหนือ (ต่อ)

TABLE 11 EMPLOYED PERSONS BY WORK STATUS, HOURS WORKED PER WEEK, AVAILABILITY FOR ADDITIONAL WORK, SEX AND AREA, NORTHERN REGION (Contd.)

ไตรมาสที่ 2/2558 : Quarter 2/2015

นอกเขตเทศบาล NON-MUNICIPAL AREA

หน่วยเป็นพัน : In Thousands

จำนวนชั่วโมงทำงาน เพศ และ การมีเวลาเหลือพอ และต้องการทำงานเพิ่มขึ้น	รวม Total	สถานภาพการทำงาน Work Status						HOURS WORKED, SEX AND AVAILABILITY FOR ADDITIONAL WORK
		นายจ้าง Employer	ลูกจ้างรัฐบาล Government Employee	ลูกจ้างเอกชน Private Employee	ทำงานส่วนตัว Own Account Worker	ช่วยธุรกิจ ครอบครัว Unpaid Family Worker	การรวมกลุ่ม Members of Producers' Cooperatives	
ยอดรวม (หญิง)	1,859.6	16.7	160.2	447.9	543.8	690.7	0.1	TOTAL (FEMALE)
มี	25.6	-	0.9	9.4	7.2	8.1	-	Available
ไม่มี	1,834.0	16.7	159.3	438.5	536.6	682.6	0.1	Not available
มีงานประจำแต่ไม่ได้ทำงาน	32.5	-	5.9	4.5	22.1	-	-	With job not work
มี	3.9	-	-	0.6	3.4	-	-	Available
ไม่มี	28.6	-	5.9	4.0	18.8	-	-	Not available
1-9 ชั่วโมง	11.0	0.4	0.1	1.6	4.0	4.9	-	1-9 hours
มี	1.4	-	-	0.5	0.9	-	-	Available
ไม่มี	9.6	0.4	0.1	1.1	3.1	4.9	-	Not available
10-19 ชั่วโมง	67.0	-	4.6	14.4	19.5	28.5	-	10-19 hours
มี	5.2	-	-	2.7	0.4	2.1	-	Available
ไม่มี	61.8	-	4.6	11.7	19.1	26.4	-	Not available
20-29 ชั่วโมง	200.9	1.5	31.4	23.8	49.7	94.6	-	20-29 hours
มี	4.6	-	-	1.9	0.4	2.3	-	Available
ไม่มี	196.4	1.5	31.4	21.9	49.3	92.3	-	Not available
30-34 ชั่วโมง	134.1	-	2.9	26.3	36.9	68.1	-	30-34 hours
มี	5.4	-	-	2.3	0.5	2.7	-	Available
ไม่มี	128.7	-	2.9	24.0	36.4	65.4	-	Not available
35-39 ชั่วโมง	230.0	0.3	66.1	20.0	55.6	88.0	-	35-39 hours
มี	3.0	-	0.9	1.0	1.1	-	-	Available
ไม่มี	227.0	0.3	65.2	19.0	54.6	88.0	-	Not available
40-49 ชั่วโมง	770.1	8.1	39.3	265.1	179.7	277.7	0.1	40-49 hours
มี	1.5	-	-	0.4	-	1.1	-	Available
ไม่มี	768.6	8.1	39.3	264.7	179.7	276.7	0.1	Not available
50 ชั่วโมงขึ้นไป	414.0	6.4	9.9	92.2	176.4	129.0	-	50 hours and over
มี	0.6	-	-	-	0.6	-	-	Available
ไม่มี	413.3	6.4	9.9	92.2	175.8	129.0	-	Not available

ตารางที่ 12 จำนวนผู้มีงานทำ จำแนกตามกลุ่มอายุ จำนวนชั่วโมงทำงานต่อสัปดาห์ การมีเวลาเหลือพอและต้องการทำงานเพิ่มขึ้น ภาคเหนือ

TABLE 12 EMPLOYED PERSONS BY AGE GROUP, HOURS WORKED PER WEEK, AVAILABILITY FOR ADDITIONAL WORK, NORTHERN REGION

ไตรมาสที่ 2/2558 : Quarter 2/2015

หน่วยเป็นพัน : In Thousands

จำนวนชั่วโมงทำงาน และ การมีเวลาเหลือพอ และต้องการทำงานเพิ่มขึ้น	รวม Total	กลุ่มอายุ Age Group								HOURS WORKED, AND AVAILABILITY FOR ADDITIONAL WORK
		15-19	20-24	25-29	30-34	35-39	40-49	50-59	>= 60	
ยอดรวม	6,331.4	167.7	480.2	533.3	549.9	658.0	1,544.4	1,566.4	831.6	TOTAL
มี	81.2	2.5	9.2	2.4	6.5	7.5	23.3	22.8	7.0	Available
ไม่มี	6,250.3	165.2	471.0	530.9	543.4	650.4	1,521.1	1,543.6	824.6	Not available
มีงานประจำแต่ไม่ได้ทำงาน	114.8	0.4	3.7	2.8	5.2	8.3	27.8	37.8	28.8	With job not work
มี	9.6	0.1	-	-	-	0.8	2.1	3.5	3.1	Available
ไม่มี	105.2	0.3	3.7	2.8	5.2	7.5	25.7	34.3	25.8	Not available
1-9 ชั่วโมง	30.3	1.3	2.0	0.6	0.9	1.6	6.0	9.4	8.5	1-9 hours
มี	3.0	-	-	-	-	-	1.2	0.8	1.0	Available
ไม่มี	27.3	1.3	2.0	0.6	0.9	1.6	4.9	8.6	7.5	Not available
10-19 ชั่วโมง	176.1	8.3	8.1	13.3	11.1	16.4	33.9	50.3	34.7	10-19 hours
มี	14.0	-	2.2	0.2	1.7	1.1	3.7	4.0	1.0	Available
ไม่มี	162.1	8.3	5.9	13.0	9.4	15.3	30.2	46.3	33.7	Not available
20-29 ชั่วโมง	540.8	17.8	36.7	40.1	44.6	39.7	118.5	149.4	94.0	20-29 hours
มี	18.9	1.2	0.1	0.2	0.9	0.5	5.8	9.5	0.8	Available
ไม่มี	521.9	16.6	36.6	39.9	43.7	39.2	112.8	139.9	93.3	Not available
30-34 ชั่วโมง	378.0	11.6	27.1	20.0	24.1	32.9	91.2	113.6	57.5	30-34 hours
มี	12.0	1.0	1.5	0.1	1.8	0.4	5.0	1.7	0.6	Available
ไม่มี	366.0	10.7	25.6	19.9	22.4	32.6	86.2	111.9	56.9	Not available
35-39 ชั่วโมง	731.0	19.1	50.6	55.4	64.5	90.3	178.8	188.6	83.7	35-39 hours
มี	7.4	-	0.6	0.9	1.6	1.5	1.6	0.9	0.4	Available
ไม่มี	723.6	19.1	50.1	54.6	62.9	88.8	177.2	187.7	83.3	Not available
40-49 ชั่วโมง	2,699.6	81.8	232.2	268.3	256.0	292.5	652.3	608.8	307.6	40-49 hours
มี	12.8	-	3.6	1.1	0.1	3.3	3.2	1.3	0.2	Available
ไม่มี	2,686.9	81.8	228.6	267.2	255.9	289.2	649.1	607.5	307.4	Not available
50 ชั่วโมงขึ้นไป	1,660.9	27.3	119.9	133.0	143.4	176.3	435.8	408.5	216.8	50 hours and over
มี	3.5	0.2	1.3	-	0.4	-	0.6	1.0	-	Available
ไม่มี	1,657.4	27.0	118.6	133.0	143.1	176.3	435.1	407.5	216.8	Not available



ตารางที่ 12 จำนวนผู้มีงานทำ จำแนกตามกลุ่มอายุ จำนวนชั่วโมงทำงานต่อสัปดาห์ การมีเวลาเหลือพอและต้องการทำงานเพิ่มขึ้น และเพศ ภาคเหนือ  
TABLE 12 EMPLOYED PERSONS BY AGE GROUP, HOURS WORKED PER WEEK, AVAILABILITY FOR ADDITIONAL WORK AND SEX , NORTHERN REGION

ไตรมาสที่ 2/2558 : Quarter 2/2015

หน่วยเป็นพัน : In Thousands

จำนวนชั่วโมงทำงาน เพศ และ การมีเวลาเหลือพอ และต้องการทำงานเพิ่มขึ้น	รวม Total	กลุ่มอายุ Age Group								HOURS WORKED, SEX AND AVAILABILITY FOR ADDITIONAL WORK
		15-19	20-24	25-29	30-34	35-39	40-49	50-59	>= 60	
<b>ชาย</b>	<b>3,448.0</b>	<b>112.9</b>	<b>270.3</b>	<b>298.9</b>	<b>303.7</b>	<b>343.5</b>	<b>785.4</b>	<b>839.2</b>	<b>494.2</b>	<b>MALE</b>
มี	48.1	1.8	6.6	0.3	3.7	5.6	14.5	11.2	4.4	Available
ไม่มี	3,399.9	111.2	263.7	298.6	300.1	337.9	770.9	828.0	489.8	Not available
มีงานประจำแต่ไม่ได้ทำงาน	71.7	0.1	2.0	0.4	2.4	4.8	14.4	24.8	22.8	With job not work
มี	5.4	0.1	-	-	-	0.6	1.3	1.6	1.8	Available
ไม่มี	66.3	-	2.0	0.4	2.4	4.2	13.1	23.2	21.0	Not available
1-9 ชั่วโมง	12.6	0.1	1.6	0.3	-	0.5	3.2	2.7	4.2	1-9 hours
มี	1.7	-	-	-	-	-	0.6	0.5	0.5	Available
ไม่มี	10.9	0.1	1.6	0.3	-	0.5	2.6	2.2	3.7	Not available
10-19 ชั่วโมง	86.5	6.3	5.3	5.9	4.9	9.2	12.0	26.0	17.1	10-19 hours
มี	6.7	-	1.2	-	0.3	1.1	1.1	2.0	1.0	Available
ไม่มี	79.8	6.3	4.1	5.9	4.5	8.0	10.9	24.0	16.1	Not available
20-29 ชั่วโมง	277.3	12.1	23.5	22.6	22.0	19.8	52.8	72.4	52.2	20-29 hours
มี	11.8	0.6	-	0.0	0.9	0.3	4.2	5.2	0.8	Available
ไม่มี	265.4	11.6	23.5	22.6	21.0	19.5	48.6	67.3	51.5	Not available
30-34 ชั่วโมง	189.4	10.0	12.5	11.0	12.1	15.8	45.4	49.1	33.6	30-34 hours
มี	5.7	0.9	-	-	1.2	0.1	2.8	0.4	0.3	Available
ไม่มี	183.7	9.2	12.5	11.0	10.9	15.7	42.6	48.7	33.2	Not available
35-39 ชั่วโมง	374.4	11.6	26.0	25.2	30.0	41.8	86.9	100.5	52.6	35-39 hours
มี	4.1	-	0.6	0.1	0.9	0.9	1.6	-	-	Available
ไม่มี	370.3	11.6	25.4	25.1	29.0	40.9	85.3	100.5	52.6	Not available
40-49 ชั่วโมง	1,507.4	54.5	130.4	155.9	146.6	152.2	349.4	338.4	179.9	40-49 hours
มี	9.9	-	3.6	0.2	0.1	2.6	2.8	0.6	0.1	Available
ไม่มี	1,497.5	54.5	126.8	155.7	146.5	149.6	346.6	337.8	179.8	Not available
50 ชั่วโมงขึ้นไป	928.7	18.2	69.1	77.5	85.9	99.5	221.3	225.3	131.9	50 hours and over
มี	2.7	0.2	1.3	-	0.2	-	-	1.0	-	Available
ไม่มี	926.0	18.0	67.8	77.5	85.7	99.5	221.3	224.3	131.9	Not available
<b>หญิง</b>	<b>2,883.4</b>	<b>54.7</b>	<b>209.9</b>	<b>234.5</b>	<b>246.2</b>	<b>314.5</b>	<b>759.0</b>	<b>727.2</b>	<b>337.4</b>	<b>FEMALE</b>
มี	33.1	0.7	2.6	2.1	2.8	1.9	8.8	11.6	2.6	Available
ไม่มี	2,850.4	54.0	207.4	232.4	243.4	312.6	750.3	715.6	334.9	Not available
มีงานประจำแต่ไม่ได้ทำงาน	43.1	0.3	1.7	2.3	2.8	3.5	13.4	13.0	6.1	With job not work
มี	4.3	-	-	-	-	0.2	0.8	2.0	1.3	Available
ไม่มี	38.9	0.3	1.7	2.3	2.8	3.3	12.6	11.0	4.8	Not available
1-9 ชั่วโมง	17.7	1.3	0.4	0.3	0.9	1.1	2.8	6.7	4.3	1-9 hours
มี	1.4	-	-	-	-	-	0.5	0.3	0.5	Available
ไม่มี	16.4	1.3	0.4	0.3	0.9	1.1	2.3	6.4	3.8	Not available
10-19 ชั่วโมง	89.5	2.1	2.8	7.4	6.2	7.3	21.9	24.4	17.6	10-19 hours
มี	7.3	-	1.0	0.2	1.4	-	2.6	2.0	-	Available
ไม่มี	82.3	2.1	1.8	7.1	4.9	7.3	19.3	22.3	17.6	Not available
20-29 ชั่วโมง	263.5	5.7	13.2	17.5	22.7	19.9	65.8	77.0	41.8	20-29 hours
มี	7.0	0.7	0.1	0.1	-	0.2	1.6	4.4	-	Available
ไม่มี	256.5	5.0	13.1	17.3	22.7	19.7	64.2	72.6	41.8	Not available
30-34 ชั่วโมง	188.6	1.6	14.6	9.0	12.1	17.1	45.8	64.5	24.0	30-34 hours
มี	6.2	0.1	1.5	0.1	0.6	0.3	2.2	1.3	0.3	Available
ไม่มี	182.3	1.5	13.1	8.9	11.5	16.8	43.6	63.2	23.7	Not available
35-39 ชั่วโมง	356.6	7.5	24.7	30.2	34.6	48.5	91.9	88.1	31.0	35-39 hours
มี	3.3	-	-	0.8	0.7	0.6	-	0.9	0.4	Available
ไม่มี	353.3	7.5	24.7	29.4	33.9	47.9	91.9	87.2	30.7	Not available
40-49 ชั่วโมง	1,192.2	27.3	101.8	112.4	109.4	140.3	302.9	270.4	127.8	40-49 hours
มี	2.8	-	-	0.9	-	0.7	0.4	0.7	0.1	Available
ไม่มี	1,189.4	27.3	101.8	111.5	109.4	139.6	302.5	269.7	127.6	Not available
50 ชั่วโมงขึ้นไป	732.2	9.0	50.8	55.4	57.6	76.8	214.5	183.2	84.9	50 hours and over
มี	0.8	-	-	-	0.1	-	0.6	-	-	Available
ไม่มี	731.4	9.0	50.8	55.4	57.4	76.8	213.9	183.2	84.9	Not available

ตารางที่ 12 จำนวนผู้มีงานทำ จำแนกตามกลุ่มอายุ จำนวนชั่วโมงทำงานต่อสัปดาห์ การมีเวลาเหลือพอและต้องการทำงานเพิ่มขึ้น เพศ และเขตการปกครอง ภาคเหนือ (ต่อ)

TABLE 12 EMPLOYED PERSONS BY AGE GROUP, HOURS WORKED PER WEEK, AVAILABILITY FOR ADDITIONAL WORK, SEX AND AREA, NORTHERN REGION (Contd.)

ไตรมาสที่ 2/2558 : Quarter 2/2015

ในเขตเทศบาล MUNICIPAL AREA

หน่วยเป็นพัน : In Thousands

จำนวนชั่วโมงทำงาน เพศ และ การมีเวลาเหลือพอ และต้องการทำงานเพิ่มขึ้น	รวม	กลุ่มอายุ Age Group								HOURS WORKED, SEX AND AVAILABILITY FOR ADDITIONAL WORK
	Total	15-19	20-24	25-29	30-34	35-39	40-49	50-59	>= 60	
ยอดรวม(ชาย)	2,175.2	41.7	158.8	197.8	196.5	224.9	536.9	550.0	268.8	TOTAL(MALE)
มี	15.7	0.2	2.5	0.4	0.9	1.9	4.4	4.5	0.9	Available
ไม่มี	2,159.5	41.5	156.3	197.4	195.7	223.0	532.5	545.5	267.8	Not available
มีงานประจำแต่ไม่ได้ทำงาน	24.1	0.1	0.9	1.0	1.2	2.0	5.2	8.4	5.2	With job not work
มี	1.0	0.1	-	-	-	0.1	0.3	0.3	0.2	Available
ไม่มี	23.1	-	0.9	1.0	1.2	1.9	4.9	8.1	5.1	Not available
1-9 ชั่วโมง	9.0	0.3	0.5	0.6	0.4	0.8	1.2	3.0	2.1	1-9 hours
มี	0.5	-	-	-	-	-	-	0.5	-	Available
ไม่มี	8.5	0.3	0.5	0.6	0.4	0.8	1.2	2.5	2.1	Not available
10-19 ชั่วโมง	47.8	2.1	3.8	3.0	3.9	3.3	10.1	13.0	8.7	10-19 hours
มี	3.6	-	2.2	-	-	0.1	1.1	-	0.2	Available
ไม่มี	44.2	2.1	1.6	3.0	3.9	3.2	9.1	13.0	8.4	Not available
20-29 ชั่วโมง	134.3	2.6	9.5	10.1	11.5	12.1	29.4	37.1	21.9	20-29 hours
มี	5.1	-	0.1	0.2	0.3	0.5	1.2	2.9	0.1	Available
ไม่มี	129.2	2.6	9.4	10.0	11.3	11.7	28.2	34.2	21.8	Not available
30-34 ชั่วโมง	110.1	2.1	7.0	5.7	6.9	7.6	25.4	37.8	17.5	30-34 hours
มี	2.2	0.1	-	0.1	0.2	0.2	1.1	0.3	0.3	Available
ไม่มี	107.9	2.0	7.0	5.6	6.8	7.4	24.3	37.5	17.2	Not available
35-39 ชั่วโมง	254.2	4.3	12.4	22.6	22.1	28.8	64.4	71.2	28.5	35-39 hours
มี	0.5	-	-	0.1	0.2	0.1	-	0.1	-	Available
ไม่มี	253.6	4.3	12.4	22.5	21.9	28.7	64.4	71.1	28.5	Not available
40-49 ชั่วโมง	935.8	19.6	80.9	99.7	92.7	105.2	227.6	212.9	97.3	40-49 hours
มี	2.1	-	-	-	0.1	1.0	0.8	0.1	0.2	Available
ไม่มี	933.8	19.6	80.9	99.7	92.6	104.2	226.9	212.8	97.1	Not available
50 ชั่วโมงขึ้นไป	659.9	10.5	43.8	55.0	57.8	65.1	173.5	166.7	87.6	50 hours and over
มี	0.7	-	0.2	-	0.1	-	-	0.4	-	Available
ไม่มี	659.3	10.5	43.7	55.0	57.7	65.1	173.5	166.3	87.6	Not available

ตารางที่ 12 จำนวนผู้มีงานทำ จำแนกตามกลุ่มอายุ จำนวนชั่วโมงทำงานต่อสัปดาห์ การมีเวลาเหลือพอและต้องการทำงานเพิ่มขึ้น เพศ และเขตการปกครอง ภาคเหนือ (ต่อ)

TABLE 12 EMPLOYED PERSONS BY AGE GROUP, HOURS WORKED PER WEEK, AVAILABILITY FOR ADDITIONAL WORK, SEX AND AREA, NORTHERN REGION (Contd.)

ไตรมาสที่ 2/2558 : Quarter 2/2015

ในเขตเทศบาล MUNICIPAL AREA

หน่วยเป็นพัน : In Thousands

จำนวนชั่วโมงทำงาน เพศ และ การมีเวลาเหลือพอ และต้องการทำงานเพิ่มขึ้น	รวม	กลุ่มอายุ Age Group								HOURS WORKED, SEX AND AVAILABILITY FOR ADDITIONAL WORK
	Total	15-19	20-24	25-29	30-34	35-39	40-49	50-59	>= 60	
ยอดรวม(หญิง)	1,023.9	16.9	74.8	89.0	90.8	110.4	266.2	262.2	113.7	TOTAL(FEMALE)
มี	7.5	0.1	1.1	0.3	0.3	1.1	1.9	2.3	0.5	Available
ไม่มี	1,016.4	16.8	73.7	88.7	90.5	109.4	264.3	259.9	113.2	Not available
มีงานประจำแต่ไม่ได้ทำงาน	10.7	-	0.5	0.7	0.7	1.3	2.2	4.3	1.0	With job not work
มี	0.4	-	-	-	-	0.1	0.1	0.1	0.1	Available
ไม่มี	10.3	-	0.5	0.7	0.7	1.2	2.1	4.2	1.0	Not available
1-9 ชั่วโมง	6.8	0.3	0.4	0.3	0.4	0.7	1.0	2.3	1.4	1-9 hours
มี	-	-	-	-	-	-	-	-	-	Available
ไม่มี	6.8	0.3	0.4	0.3	0.4	0.7	1.0	2.3	1.4	Not available
10-19 ชั่วโมง	22.6	0.9	1.0	0.6	1.4	1.6	6.7	6.4	3.9	10-19 hours
มี	2.1	-	1.0	-	-	-	1.1	-	-	Available
ไม่มี	20.5	0.9	-	0.6	1.4	1.6	5.7	6.4	3.9	Not available
20-29 ชั่วโมง	62.6	1.3	4.2	2.3	5.1	5.9	15.1	19.8	8.8	20-29 hours
มี	2.5	-	0.1	0.1	-	0.2	0.2	1.9	-	Available
ไม่มี	60.1	1.3	4.2	2.1	5.1	5.7	14.9	18.0	8.8	Not available
30-34 ชั่วโมง	54.4	0.5	4.0	3.8	3.4	4.4	9.3	22.2	6.8	30-34 hours
มี	0.8	0.1	-	0.1	-	0.1	0.1	0.1	0.3	Available
ไม่มี	53.6	0.5	4.0	3.7	3.4	4.3	9.1	22.1	6.5	Not available
35-39 ชั่วโมง	126.6	1.6	6.8	12.6	12.6	15.9	34.0	31.0	12.1	35-39 hours
มี	0.4	-	-	0.1	0.2	-	-	0.1	-	Available
ไม่มี	126.2	1.6	6.8	12.5	12.4	15.9	34.0	31.0	12.1	Not available
40-49 ชั่วโมง	422.1	5.9	33.0	41.7	43.1	50.6	108.3	98.9	40.5	40-49 hours
มี	1.3	-	-	-	-	0.7	0.4	0.1	0.1	Available
ไม่มี	420.8	5.9	33.0	41.7	43.1	49.9	107.9	98.9	40.4	Not available
50 ชั่วโมงขึ้นไป	318.2	6.3	24.8	27.2	24.0	30.0	89.6	77.1	39.2	50 hours and over
มี	0.1	-	-	-	0.1	-	-	-	-	Available
ไม่มี	318.1	6.3	24.8	27.2	23.9	30.0	89.6	77.1	39.2	Not available

ตารางที่ 12 จำนวนผู้มีงานทำ จำแนกตามกลุ่มอายุ จำนวนชั่วโมงทำงานต่อสัปดาห์ การมีเวลาเหลือพอและต้องการทำงานเพิ่มขึ้น เพศ และเขตการปกครอง ภาคเหนือ (ต่อ)

TABLE 12 EMPLOYED PERSONS BY AGE GROUP, HOURS WORKED PER WEEK, AVAILABILITY FOR ADDITIONAL WORK, SEX AND AREA, NORTHERN REGION (Contd.)

ไตรมาสที่ 2/2558 : Quarter 2/2015

นอกเขตเทศบาล NON-MUNICIPAL AREA

หน่วยเป็นพัน : In Thousands

จำนวนชั่วโมงทำงาน เพศ และ การมีเวลาเหลือพอ และต้องการทำงานเพิ่มขึ้น	รวม	กลุ่มอายุ Age Group								HOURS WORKED, SEX AND AVAILABILITY FOR ADDITIONAL WORK
	Total	15-19	20-24	25-29	30-34	35-39	40-49	50-59	>= 60	
ยอดรวม(ชาย)	2,296.7	88.1	186.3	190.1	198.0	229.0	514.7	551.4	339.1	TOTAL(MALE)
มี	39.9	1.7	5.3	0.2	3.1	4.8	12.0	9.0	4.0	Available
ไม่มี	2,256.8	86.5	181.1	189.9	194.8	224.3	502.7	542.4	335.1	Not available
มีงานประจำแต่ไม่ได้ทำงาน	58.3	-	1.6	0.1	1.9	4.0	11.4	20.7	18.6	With job not work
มี	4.7	-	-	-	-	0.6	1.1	1.3	1.7	Available
ไม่มี	53.6	-	1.6	0.1	1.9	3.4	10.3	19.3	16.9	Not available
1-9 ชั่วโมง	10.4	-	1.5	-	-	0.3	3.0	2.0	3.5	1-9 hours
มี	1.2	-	-	-	-	-	0.6	-	0.5	Available
ไม่มี	9.2	-	1.5	-	-	0.3	2.4	2.0	3.0	Not available
10-19 ชั่วโมง	61.3	5.1	2.5	3.4	2.4	7.5	8.6	19.5	12.3	10-19 hours
มี	5.2	-	-	-	0.3	1.0	1.1	2.0	0.8	Available
ไม่มี	56.1	5.1	2.5	3.4	2.1	6.5	7.5	17.5	11.5	Not available
20-29 ชั่วโมง	205.6	10.8	18.2	14.8	15.5	13.6	38.5	55.2	39.0	20-29 hours
มี	9.2	0.6	-	-	0.6	-	3.2	4.2	0.7	Available
ไม่มี	196.4	10.2	18.2	14.8	14.9	13.6	35.3	51.1	38.4	Not available
30-34 ชั่วโมง	133.8	8.5	9.5	9.0	8.5	12.6	29.3	33.5	22.8	30-34 hours
มี	4.4	0.9	-	-	1.0	-	1.9	0.3	0.3	Available
ไม่มี	129.4	7.6	9.5	9.0	7.5	12.6	27.5	33.2	22.5	Not available
35-39 ชั่วโมง	246.8	8.9	20.4	15.2	20.5	28.9	56.4	60.3	36.2	35-39 hours
มี	4.0	-	0.6	-	0.9	0.8	1.6	-	-	Available
ไม่มี	242.9	8.9	19.8	15.2	19.6	28.1	54.8	60.3	36.2	Not available
40-49 ชั่วโมง	993.6	40.8	82.6	97.9	97.0	97.6	230.1	224.5	123.1	40-49 hours
มี	9.2	-	3.6	0.2	-	2.3	2.5	0.6	-	Available
ไม่มี	984.5	40.8	79.0	97.7	97.0	95.3	227.6	223.9	123.1	Not available
50 ชั่วโมงขึ้นไป	587.0	14.1	50.1	49.7	52.1	64.5	137.4	135.7	83.5	50 hours and over
มี	2.2	0.2	1.1	-	0.2	-	-	0.6	-	Available
ไม่มี	584.8	13.8	49.0	49.7	51.8	64.5	137.4	135.1	83.5	Not available

ตารางที่ 12 จำนวนผู้มีงานทำ จำแนกตามกลุ่มอายุ จำนวนชั่วโมงทำงานต่อสัปดาห์ การมีเวลาเหลือพอและต้องการทำงานเพิ่มขึ้น เพศ และเขตการปกครอง ภาคเหนือ (ต่อ)

TABLE 12 EMPLOYED PERSONS BY AGE GROUP, HOURS WORKED PER WEEK, AVAILABILITY FOR ADDITIONAL WORK, SEX AND AREA, NORTHERN REGION (Contd.)

ไตรมาสที่ 2/2558 : Quarter 2/2015

นอกเขตเทศบาล NON-MUNICIPAL AREA

หน่วยเป็นพัน : In Thousands

จำนวนชั่วโมงทำงาน เพศ และ การมีเวลาเหลือพอ และต้องการทำงานเพิ่มขึ้น	รวม	กลุ่มอายุ Age Group								HOURS WORKED, SEX AND AVAILABILITY FOR ADDITIONAL WORK
	Total	15-19	20-24	25-29	30-34	35-39	40-49	50-59	>= 60	
ยอดรวม(หญิง)	1,859.6	37.9	135.1	145.5	155.4	204.1	492.8	465.0	223.8	TOTAL(FEMALE)
มี	25.6	0.7	1.5	1.8	2.5	0.9	6.9	9.3	2.1	Available
ไม่มี	1,834.0	37.2	133.6	143.7	152.9	203.2	485.9	455.7	221.7	Not available
มีงานประจำแต่ไม่ได้ทำงาน	32.5	0.3	1.3	1.6	2.1	2.2	11.2	8.7	5.0	With job not work
มี	3.9	-	-	-	-	0.1	0.7	1.9	1.2	Available
ไม่มี	28.6	0.3	1.3	1.6	2.1	2.1	10.5	6.9	3.8	Not available
1-9 ชั่วโมง	11.0	1.0	-	-	0.5	0.4	1.8	4.4	2.9	1-9 hours
มี	1.4	-	-	-	-	-	0.5	0.3	0.5	Available
ไม่มี	9.6	1.0	-	-	0.5	0.4	1.2	4.0	2.4	Not available
10-19 ชั่วโมง	67.0	1.1	1.8	6.8	4.8	5.7	15.1	17.9	13.8	10-19 hours
มี	5.2	-	-	0.2	1.4	-	1.5	2.0	-	Available
ไม่มี	61.8	1.1	1.8	6.6	3.4	5.7	13.6	15.9	13.8	Not available
20-29 ชั่วโมง	200.9	4.4	9.0	15.2	17.5	14.0	50.7	57.1	33.1	20-29 hours
มี	4.6	0.7	-	-	-	-	1.4	2.5	-	Available
ไม่มี	196.4	3.7	9.0	15.2	17.5	14.0	49.3	54.6	33.1	Not available
30-34 ชั่วโมง	134.1	1.0	10.5	5.3	8.7	12.7	36.5	42.2	17.2	30-34 hours
มี	5.4	-	1.5	-	0.6	0.2	2.1	1.1	-	Available
ไม่มี	128.7	1.0	9.1	5.3	8.1	12.5	34.5	41.1	17.2	Not available
35-39 ชั่วโมง	230.0	5.9	17.9	17.7	22.0	32.6	58.0	57.1	19.0	35-39 hours
มี	3.0	-	-	0.7	0.5	0.6	-	0.8	0.4	Available
ไม่มี	227.0	5.9	17.9	17.0	21.5	32.0	58.0	56.3	18.6	Not available
40-49 ชั่วโมง	770.1	21.4	68.8	70.7	66.3	89.7	194.6	171.4	87.2	40-49 hours
มี	1.5	-	-	0.9	-	-	-	0.7	-	Available
ไม่มี	768.6	21.4	68.8	69.8	66.3	89.7	194.6	170.8	87.2	Not available
50 ชั่วโมงขึ้นไป	414.0	2.7	25.9	28.3	33.6	46.8	124.9	106.1	45.7	50 hours and over
มี	0.6	-	-	-	-	-	0.6	-	-	Available
ไม่มี	413.3	2.7	25.9	28.3	33.6	46.8	124.3	106.1	45.7	Not available

ตารางที่ 13 จำนวนผู้ว่างงาน ที่หางานทำ จำแนกตามระยะเวลาที่หางานทำ ระดับการศึกษาที่สำเร็จ ภาคเหนือ

TABLE 13 UNEMPLOYED PERSONS, SEEKING JOP BY DURATION OF SEEKING JOP, LEVEL OF EDUCATIONAL ATTAINMENT, NORTHERN REGION

ไตรมาสที่ 2/2558 : Quarter 2/2015

หน่วยเป็นคน : Person

ระดับการศึกษาที่สำเร็จ	รวม	ระยะเวลาที่หางานทำ Duration of seeking jop						ไม่ทราบ	LEVEL OF EDUCATIONAL ATTAINMENT
		< 1 เดือน	1 - 2.9 เดือน	3 - 5.9 เดือน	6 - 8.9 เดือน	9 - 11.9 เดือน	>=12 เดือน		
	Total	Month	Months	Months	Months	Months	Months	Unknown	
ยอดรวม	11,443	5,328	5,086	539	-	58	432	-	TOTAL
ไม่มีการศึกษา	313	313	-	-	-	-	-	-	No education
ต่ำกว่าประถมศึกษา	420	-	83	337	-	-	-	-	Less than Elementary
ประถมศึกษา	872	872	-	-	-	-	-	-	Elementary
มัธยมศึกษาตอนต้น	1,622	1,622	-	-	-	-	-	-	Lower Secondary
มัธยมศึกษาตอนปลาย	1,190	993	197	-	-	-	-	-	Upper Secondary Level
สายสามัญ	1,162	965	197	-	-	-	-	-	General/Academic
สายอาชีวศึกษา	28	28	-	-	-	-	-	-	Vocational
สายวิชาการศึกษา	-	-	-	-	-	-	-	-	Teacher Training
อุดมศึกษา	7,028	1,529	4,806	202	-	58	432	-	Higher Level
สายวิชาการ	3,254	551	2,011	202	-	58	432	-	Academic
สายวิชาชีพ	2,189	185	2,005	-	-	-	-	-	Higher Technical Education
สายวิชาการศึกษา	1,584	793	791	-	-	-	-	-	Teacher Training
อื่นๆ <sup>1/</sup>	-	-	-	-	-	-	-	-	Others <sup>1/</sup>
ไม่ทราบ	-	-	-	-	-	-	-	-	Unknown

1/ รวมอาชีวะระยะสั้น 1/ Including Short Course Vocational

ตารางที่ 13 จำนวนผู้ว่างงาน ที่หางานทำ จำแนกตามระยะเวลาที่หางานทำ ระดับการศึกษาที่สำเร็จ และเพศ ภาคเหนือ

TABLE 13 UNEMPLOYED PERSONS, SEEKING JOP BY DURATION OF SEEKING JOP, LEVEL OF EDUCATIONAL ATTAINMENT AND SEX, NORTHERN REGION

ไตรมาสที่ 2/2558 : Quarter 2/2015

หน่วยเป็นคน : Person

ระดับการศึกษาที่สำเร็จ	รวม Total	ระยะเวลาที่หางานทำ Duration of seeking jop						ไม่ทราบ Unknown	LEVEL OF EDUCATIONAL ATTAINMENT
		< 1 เดือน Month	1 - 2.9 เดือน Months	3 - 5.9 เดือน Months	6 - 8.9 เดือน Months	9 - 11.9 เดือน Months	>=12 เดือน Months		
ชาย	6,382	2,636	3,473	202	-	-	70	-	MALE
ไม่มีการศึกษา	-	-	-	-	-	-	-	-	No education
ต่ำกว่าประถมศึกษา	-	-	-	-	-	-	-	-	Less than Elementary
ประถมศึกษา	748	748	-	-	-	-	-	-	Elementary
มัธยมศึกษาตอนต้น	372	372	-	-	-	-	-	-	Lower Secondary
มัธยมศึกษาตอนปลาย	1,157	961	197	-	-	-	-	-	Upper Secondary Level
สายสามัญ	1,130	933	197	-	-	-	-	-	General/Academic
สายอาชีวศึกษา	28	28	-	-	-	-	-	-	Vocational
สายวิชาการศึกษา	-	-	-	-	-	-	-	-	Teacher Training
อุดมศึกษา	4,105	556	3,276	202	-	-	70	-	Higher Level
สายวิชาการ	1,476	253	951	202	-	-	70	-	Academic
สายวิชาชีพ	2,064	60	2,005	-	-	-	-	-	Higher Technical Education
สายวิชาการศึกษา	564	243	321	-	-	-	-	-	Teacher Training
อื่นๆ <sup>1/</sup>	-	-	-	-	-	-	-	-	Others <sup>1/</sup>
ไม่ทราบ	-	-	-	-	-	-	-	-	Unknown
หญิง	5,061	2,692	1,613	337	-	58	362	-	FEMALE
ไม่มีการศึกษา	313	313	-	-	-	-	-	-	No education
ต่ำกว่าประถมศึกษา	420	-	83	337	-	-	-	-	Less than Elementary
ประถมศึกษา	124	124	-	-	-	-	-	-	Elementary
มัธยมศึกษาตอนต้น	1,250	1,250	-	-	-	-	-	-	Lower Secondary
มัธยมศึกษาตอนปลาย	33	33	-	-	-	-	-	-	Upper Secondary Level
สายสามัญ	33	33	-	-	-	-	-	-	General/Academic
สายอาชีวศึกษา	-	-	-	-	-	-	-	-	Vocational
สายวิชาการศึกษา	-	-	-	-	-	-	-	-	Teacher Training
อุดมศึกษา	2,923	973	1,530	-	-	58	362	-	Higher Level
สายวิชาการ	1,778	298	1,060	-	-	58	362	-	Academic
สายวิชาชีพ	125	125	-	-	-	-	-	-	Higher Technical Education
สายวิชาการศึกษา	1,020	550	470	-	-	-	-	-	Teacher Training
อื่นๆ <sup>1/</sup>	-	-	-	-	-	-	-	-	Others <sup>1/</sup>
ไม่ทราบ	-	-	-	-	-	-	-	-	Unknown

1/ รวมอาชีวะระยะสั้น 1/ Including Short Course Vocational

ตารางที่ 13 จำนวนผู้ว่างงาน ที่หางานทำ จำแนกตามระยะเวลาที่หางานทำ ระดับการศึกษาที่สำเร็จ เพศ และเขตการปกครอง ภาคเหนือ (ต่อ)

TABLE 13 UNEMPLOYED PERSONS, SEEKING JOP BY DURATION OF SEEKING JOP, LEVEL OF EDUCATIONAL ATTAINMENT, SEX AND AREA, NORTHERN REGION (Contd.)

ไตรมาสที่ 2/2558 : Quarter 2/2015

ในเขตเทศบาล MUNICIPAL AREA

ระดับการศึกษาที่สำเร็จ	รวม	ระยะเวลาที่หางานทำ Duration of seeking jop						ไม่ทราบ	LEVEL OF EDUCATIONAL ATTAINMENT
		< 1 เดือน	1 - 2.9 เดือน	3 - 5.9 เดือน	6 - 8.9 เดือน	9 - 11.9 เดือน	>=12 เดือน		
		Month	Months	Months	Months	Months	Months		
ยอดรวม	6,260	1,291	4,276	202	-	58	432	-	TOTAL
ชาย	4,118	712	3,134	202	-	-	70	-	MALE
ไม่มีการศึกษา	-	-	-	-	-	-	-	-	No education
ต่ำกว่าประถมศึกษา	-	-	-	-	-	-	-	-	Less than Elementary
ประถมศึกษา	-	-	-	-	-	-	-	-	Elementary
มัธยมศึกษาตอนต้น	372	372	-	-	-	-	-	-	Lower Secondary
มัธยมศึกษาตอนปลาย	28	28	-	-	-	-	-	-	Upper Secondary Level
สายสามัญ	-	-	-	-	-	-	-	-	General/Academic
สายอาชีวศึกษา	28	28	-	-	-	-	-	-	Vocational
สายวิชาการศึกษา	-	-	-	-	-	-	-	-	Teacher Training
อุดมศึกษา	3,719	313	3,134	202	-	-	70	-	Higher Level
สายวิชาการ	1,476	253	951	202	-	-	70	-	Academic
สายวิชาชีพ	2,064	60	2,005	-	-	-	-	-	Higher Technical Education
สายวิชาการศึกษา	178	-	178	-	-	-	-	-	Teacher Training
อื่นๆ 1/	-	-	-	-	-	-	-	-	Others <sup>1/</sup>
ไม่ทราบ	-	-	-	-	-	-	-	-	Unknown
หญิง	2,142	579	1,143	-	-	58	362	-	FEMALE
ไม่มีการศึกษา	-	-	-	-	-	-	-	-	No education
ต่ำกว่าประถมศึกษา	83	-	83	-	-	-	-	-	Less than Elementary
ประถมศึกษา	124	124	-	-	-	-	-	-	Elementary
มัธยมศึกษาตอนต้น	-	-	-	-	-	-	-	-	Lower Secondary
มัธยมศึกษาตอนปลาย	33	33	-	-	-	-	-	-	Upper Secondary Level
สายสามัญ	33	33	-	-	-	-	-	-	General/Academic
สายอาชีวศึกษา	-	-	-	-	-	-	-	-	Vocational
สายวิชาการศึกษา	-	-	-	-	-	-	-	-	Teacher Training
อุดมศึกษา	1,903	423	1,060	-	-	58	362	-	Higher Level
สายวิชาการ	1,778	298	1,060	-	-	58	362	-	Academic
สายวิชาชีพ	125	125	-	-	-	-	-	-	Higher Technical Education
สายวิชาการศึกษา	-	-	-	-	-	-	-	-	Teacher Training
อื่นๆ 1/	-	-	-	-	-	-	-	-	Others <sup>1/</sup>
ไม่ทราบ	-	-	-	-	-	-	-	-	Unknown

1/ รวมอาชีวะระยะสั้น 1/ Including Short Course Vocational



ตารางที่ 13 จำนวนผู้ว่างงาน ที่หางานทำ จำแนกตามระยะเวลาที่หางานทำ ระดับการศึกษาที่สำเร็จ เพศ และเขตการปกครอง ภาคเหนือ (ต่อ)

TABLE 13 UNEMPLOYED PERSONS, SEEKING JOP BY DURATION OF SEEKING JOP, LEVEL OF EDUCATIONAL ATTAINMENT, SEX AND AREA, NORTHERN REGION (Contd.)

ไตรมาสที่ 2/2558 : Quarter 2/2015

นอกเขตเทศบาล NON-MUNICIPAL AREA

ระดับการศึกษาที่สำเร็จ	รวม	ระยะเวลาที่หางานทำ Duration of seeking jop						ไม่ทราบ	LEVEL OF EDUCATIONAL ATTAINMENT
		< 1 เดือน	1 - 2.9 เดือน	3 - 5.9 เดือน	6 - 8.9 เดือน	9 - 11.9 เดือน	>=12 เดือน		
	Total	Month	Months	Months	Months	Months	Months	Unknown	
ยอดรวม	5183	4037	809	337	-	-	-	-	TOTAL
ชาย	2264	1924	339	-	-	-	-	-	MALE
ไม่มีการศึกษา	-	-	-	-	-	-	-	-	No education
ต่ำกว่าประถมศึกษา	-	-	-	-	-	-	-	-	Less than Elementary
ประถมศึกษา	748	748	-	-	-	-	-	-	Elementary
มัธยมศึกษาตอนต้น	-	-	-	-	-	-	-	-	Lower Secondary
มัธยมศึกษาตอนปลาย	1130	933	197	-	-	-	-	-	Upper Secondary Level
สายสามัญ	1130	933	197	-	-	-	-	-	General/Academic
สายอาชีวศึกษา	-	-	-	-	-	-	-	-	Vocational
สายวิชาการศึกษา	-	-	-	-	-	-	-	-	Teacher Training
อุดมศึกษา	386	243	143	-	-	-	-	-	Higher Level
สายวิชาการ	-	-	-	-	-	-	-	-	Academic
สายวิชาชีพ	-	-	-	-	-	-	-	-	Higher Technical Education
สายวิชาการศึกษา	386	243	143	-	-	-	-	-	Teacher Training
อื่นๆ 1/	-	-	-	-	-	-	-	-	Others 1/
ไม่ทราบ	-	-	-	-	-	-	-	-	Unknown
หญิง	2919	2112	470	337	-	-	-	-	FEMALE
ไม่มีการศึกษา	313	313	-	-	-	-	-	-	No education
ต่ำกว่าประถมศึกษา	337	-	-	337	-	-	-	-	Less than Elementary
ประถมศึกษา	-	-	-	-	-	-	-	-	Elementary
มัธยมศึกษาตอนต้น	1250	1250	-	-	-	-	-	-	Lower Secondary
มัธยมศึกษาตอนปลาย	-	-	-	-	-	-	-	-	Upper Secondary Level
สายสามัญ	-	-	-	-	-	-	-	-	General/Academic
สายอาชีวศึกษา	-	-	-	-	-	-	-	-	Vocational
สายวิชาการศึกษา	-	-	-	-	-	-	-	-	Teacher Training
อุดมศึกษา	1020	550	470	-	-	-	-	-	Higher Level
สายวิชาการ	-	-	-	-	-	-	-	-	Academic
สายวิชาชีพ	-	-	-	-	-	-	-	-	Higher Technical Education
สายวิชาการศึกษา	1020	550	470	-	-	-	-	-	Teacher Training
อื่นๆ 1/	-	-	-	-	-	-	-	-	Others 1/
ไม่ทราบ	-	-	-	-	-	-	-	-	Unknown

1/ รวมอาชีวะระยะสั้น 1/ Including Short Course Vocational

ตารางที่ 14 จำนวนผู้ว่างงาน ที่เคยทำงานมาก่อน จำแนกตามอาชีพที่ทำครั้งสุดท้าย อุตสาหกรรมที่ทำครั้งสุดท้าย ภาคเหนือ

TABLE 14 UNEMPLOYED PERSONS, EVER WORKED BY LAST OCCUPATION, LAST INDUSTRY, NORTHERN REGION

ไตรมาสที่ 2/2558 : Quarter 2/2015

หน่วยเป็นคน : Person

อาชีพที่ทำครั้งสุดท้าย	อุตสาหกรรมที่ทำครั้งสุดท้าย Last Industry												LAST OCCUPATION
	รวม	เกษตรกรรม	การทำเหมืองแร่	การผลิต	ไฟฟ้า ก๊าซ	จัดหาน้ำ บำบัดน้ำเสีย	การก่อสร้าง	การขายส่ง	การขนส่ง และ	ที่พักแรมและ	ข้อมูลข่าวสาร	การเงินและ	
	การป่าไม้			ไอน้ำระบบปรับ		และประปา		การขายปลีก	สถานที่เก็บสินค้า	บริการด้านอาหาร	และการสื่อสาร	การประกันภัย	
	และการประมง		และเหมืองหิน	Manu-	อากาศ	Water supply	Construction	การซ่อมยานยนต์	Transportation	Accommodation	Information	Financial	
	Total	Agriculture	Mining	facturing	Electricity	sewerage, waste		Transport, storage	and storage	and food service	and communication	intermediation	
ยอดรวม	25,260	12,380	1,011	3,101	-	-	2,798	2,339	742	229	236	874	TOTAL
1. ผู้จัดการ ข้าราชการระดับอาวุโส	-	-	-	-	-	-	-	-	-	-	-	-	1. managers, senior officials
และผู้บัญญัติกฎหมาย													and Legislators
2. ผู้ประกอบวิชาชีพด้านต่างๆ	193	-	-	-	-	-	-	-	-	-	-	193	2. Professionals
3. เจ้าหน้าที่เทคนิคและผู้ประกอบวิชาชีพ	516	-	-	-	-	-	-	-	-	-	236	89	3. Technicians and associate
ที่เกี่ยวข้องกับด้านต่างๆ													professionals
4. เสมียน	1,317	-	-	-	-	-	-	-	547	-	-	592	4. Clerks
5. พนักงานบริการและผู้จำหน่ายสินค้า	3,066	-	-	170	-	-	-	2,158	-	229	-	-	5. Service workers and sell goods
6. ผู้ปฏิบัติงานที่มีฝีมือในด้านการเกษตร	1,259	1,259	-	-	-	-	-	-	-	-	-	-	6. Skilled agricultural forest and fishery
ป่าไม้ และประมง													workers
7. ช่างฝีมือ และผู้ปฏิบัติงานที่เกี่ยวข้อง	3,886	-	1,011	2,133	-	-	682	-	-	-	-	-	7. Craft and associate professionals
8. ผู้ควบคุมเครื่องจักรโรงงานและเครื่องจักร	1,498	-	-	583	-	-	-	181	195	-	-	-	8. Plant and machine controlors
และผู้ปฏิบัติงานด้านการประกอบ													and assemblers
9. ผู้ประกอบอาชีพงานพื้นฐาน	13,525	11,121	-	215	-	-	2,116	-	-	-	-	-	9. Elementary occupations
10. คนงานซึ่งมิได้จำแนกไว้ในหมวดอื่น	-	-	-	-	-	-	-	-	-	-	-	-	10. Workers not classifiable by occupation

ตารางที่ 14 จำนวนผู้ว่างงานที่เคยทำงานมาก่อน จำแนกตามอาชีพที่ทำครั้งสุดท้าย อุตสาหกรรมที่ทำครั้งสุดท้าย ภาคเหนือ (ต่อ)

TABLE 14 UNEMPLOYED PERSONS, EVER WORKED BY LAST OCCUPATION, LAST INDUSTRY, NORTHERN REGION (Contd.)

ไตรมาสที่ 2/2558 : Quarter 2/2015

หน่วยเป็นคน : Person

อาชีพที่ทำครั้งสุดท้าย	อุตสาหกรรมที่ทำครั้งสุดท้าย (ต่อ) Last Industry (Contd.)											LAST OCCUPATION
	กิจกรรม	กิจกรรมทางวิชาชีพ	การบริหารสนับสนุน	การบริหารราชการ	การศึกษา	กิจกรรมด้านสุขภาพ	ศิลปะ ความบันเทิง	บริการ	งานในครัวเรือน	กิจกรรมของ	ไม่ทราบ	
	อสังหาริมทรัพย์	วิทยและเทคนิค	และป้องกันประเทศ	ป้องกันประเทศ		งานสังคมสงเคราะห์	และนันทนาการ	ด้านอื่นๆ	ส่วนบุคคล	องค์กร		
	Real estate activities	Professional,scientific technical activities	Administrative support service activities	Public admin- istration defence	Education	Health and social work	Art, entertainment	Other service	Activities of household	Extra- territorial	Unknown	
ยอดรวม	-	538	421	264	-	148	-	106	73	-	-	TOTAL
1. ผู้จัดการ ข้าราชการระดับอาวุโส และผู้บัญญัติกฎหมาย	-	-	-	-	-	-	-	-	-	-	-	1. managers, senior officials and Legislators
2. ผู้ประกอบวิชาชีพด้านต่างๆ	-	-	-	-	-	-	-	-	-	-	-	2. Professionals
3. เจ้าหน้าที่เทคนิคและผู้ประกอบวิชาชีพที่เกี่ยวข้องกับด้านต่างๆ	-	-	-	85	-	-	-	106	-	-	-	3. Technicians and associate professionals
4. เสมียน	-	-	-	179	-	-	-	-	-	-	-	4. Clerks
5. พนักงานบริการและผู้จำหน่ายสินค้า	-	-	361	-	-	148	-	-	-	-	-	5. Service workers and sell goods
6. ผู้ปฏิบัติงานที่มีฝีมือในการเกษตร ป่าไม้ และประมง	-	-	-	-	-	-	-	-	-	-	-	6. Skilled agricultural forest and fishery workers
7. ช่างฝีมือ และผู้ปฏิบัติงานที่เกี่ยวข้อง	-	-	60	-	-	-	-	-	-	-	-	7. Craft and associate professionals
8. ผู้ควบคุมเครื่องจักรโรงงานและเครื่องจักร และผู้ปฏิบัติงานด้านการประกอบ	-	538	-	-	-	-	-	-	-	-	-	8. Plant and machine controlors and assemblers
9. ผู้ประกอบอาชีพงานพื้นฐาน	-	-	-	-	-	-	-	-	73	-	-	9. Elementary occupations
10. คนงานซึ่งมิได้จำแนกไว้ในหมวดอื่น	-	-	-	-	-	-	-	-	-	-	-	10. Workers not classifiable by occupation

ตารางที่ 14 จำนวนผู้ว่างงาน ที่เคยทำงานมาก่อน จำแนกตามอาชีพที่ทำครั้งสุดท้าย อุตสาหกรรมที่ทำครั้งสุดท้าย และเพศ ภาคเหนือ  
TABLE 14 UNEMPLOYED PERSONS, EVER WORKED BY LAST OCCUPATION, LAST INDUSTRY AND SEX, NORTHERN REGION

ไตรมาสที่ 2/2558 : Quarter 2/2015

หน่วยเป็นคน : Person

อาชีพที่ทำครั้งสุดท้าย	รวม	อุตสาหกรรมที่ทำครั้งสุดท้าย Last Industry											LAST OCCUPATION
		เกษตรกรรม การป่าไม้ และการประมง	การทำเหมืองแร่ และเหมืองหิน	การผลิต	ไฟฟ้า ก๊าซ ไอน้ำระบบปรับอากาศ	การจัดหาน้ำ บำบัดน้ำเสีย และประปา	การก่อสร้าง	การขายส่ง การขายปลีก การข่มขายนยนต์	การขนส่ง และ สถานที่เก็บสินค้า	ที่พักแรมและ บริการด้านอาหาร	ข้อมูลข่าวสาร และการสื่อสาร	กิจกรรมการเงินและการประกันภัย	
		Agriculture	Mining	Manufacturing	Electricity	Water supply sewerage, waste	Construction	Transport, storage	Transportation and storage	Accommodation and food service	Information and communication	Financial Intermediation	
ชาย	12,524	5,089	1,011	1,655	-	-	2,049	1,214	195	229	236	89	MALE
1. ผู้จัดการ ข้าราชการระดับอาวุโส และผู้บัญชาการกองหมาย	-	-	-	-	-	-	-	-	-	-	-	-	1. managers, senior officials and Legislators
2. ผู้ประกอบวิชาชีพด้านต่างๆ	-	-	-	-	-	-	-	-	-	-	-	-	2. Professionals
3. เจ้าหน้าที่เทคนิคและผู้ประกอบวิชาชีพที่เกี่ยวข้องกับด้านต่างๆ	410	-	-	-	-	-	-	-	-	-	236	89	3. Technicians and associate professionals
4. เสมียน	179	-	-	-	-	-	-	-	-	-	-	-	4. Clerks
5. พนักงานบริการและผู้จำหน่ายสินค้า	1,793	-	-	170	-	-	-	1,033	-	229	-	-	5. Service workers and sell goods
6. ผู้ปฏิบัติงานที่มีฝีมือในด้านการเกษตร ป่าไม้ และประมง	516	516	-	-	-	-	-	-	-	-	-	-	6. Skilled agricultural forest and fishery workers
7. ช่างฝีมือ และผู้ปฏิบัติงานที่เกี่ยวข้อง	2,914	-	1,011	1,161	-	-	682	-	-	-	-	-	7. Craft and associate professionals
8. ผู้ควบคุมเครื่องจักรโรงงานและเครื่องจักร และผู้ปฏิบัติงานด้านการประกอบ	610	-	-	233	-	-	-	181	195	-	-	-	8. Plant and machine controlors and assemblers
9. ผู้ประกอบอาชีพงานพื้นฐาน	6,104	4,572	-	91	-	-	1,368	-	-	-	-	-	9. Elementary occupations
10. คนงานซึ่งมิได้จำแนกไว้ในหมวดอื่น	-	-	-	-	-	-	-	-	-	-	-	-	10. Workers not classifiable by occupation
หญิง	12,736	7,292	-	1,446	-	-	749	1,126	547	-	-	785	FEMALE
1. ผู้จัดการ ข้าราชการระดับอาวุโส และผู้บัญชาการกองหมาย	-	-	-	-	-	-	-	-	-	-	-	-	1. managers, senior officials and Legislators
2. ผู้ประกอบวิชาชีพด้านต่างๆ	193	-	-	-	-	-	-	-	-	-	-	193	2. Professionals
3. เจ้าหน้าที่เทคนิคและผู้ประกอบวิชาชีพที่เกี่ยวข้องกับด้านต่างๆ	106	-	-	-	-	-	-	-	-	-	-	-	3. Technicians and associate professionals
4. เสมียน	1,139	-	-	-	-	-	-	-	547	-	-	592	4. Clerks
5. พนักงานบริการและผู้จำหน่ายสินค้า	1,273	-	-	-	-	-	-	1,126	-	-	-	-	5. Service workers and sell goods
6. ผู้ปฏิบัติงานที่มีฝีมือในด้านการเกษตร ป่าไม้ และประมง	743	743	-	-	-	-	-	-	-	-	-	-	6. Skilled agricultural forest and fishery workers
7. ช่างฝีมือ และผู้ปฏิบัติงานที่เกี่ยวข้อง	972	-	-	972	-	-	-	-	-	-	-	-	7. Craft and associate professionals
8. ผู้ควบคุมเครื่องจักรโรงงานและเครื่องจักร และผู้ปฏิบัติงานด้านการประกอบ	888	-	-	350	-	-	-	-	-	-	-	-	8. Plant and machine controlors and assemblers
9. ผู้ประกอบอาชีพงานพื้นฐาน	7,421	6,549	-	124	-	-	749	-	-	-	-	-	9. Elementary occupations
10. คนงานซึ่งมิได้จำแนกไว้ในหมวดอื่น	-	-	-	-	-	-	-	-	-	-	-	-	10. Workers not classifiable by occupation

ตารางที่ 14 จำนวนผู้ว่างงานที่เคยทำงานมาก่อน จำแนกตามอาชีพที่ทำครั้งสุดท้าย อุตสาหกรรมที่ทำครั้งสุดท้าย และเพศ ภาคเหนือ (ต่อ)  
TABLE 14 UNEMPLOYED PERSONS, EVER WORKED BY LAST OCCUPATION, LAST INDUSTRY AND SEX , NORTHERN REGION (Contd.)

ไตรมาสที่ 2/2558 : Quarter 2/2015

หน่วยเป็นคน : Person

อาชีพที่ทำครั้งสุดท้าย	อุตสาหกรรมที่ทำครั้งสุดท้าย (ต่อ) Last Industry (Contd.)												LAST OCCUPATION
	กิจกรรมอสังหาริมทรัพย์ Real estate activities	กิจกรรมทางวิชาชีพ วิทย์และเทคนิค Professional,scientific technical activities	การบริหารสนับสนุน และป้องกันประเทศ Administrative and support service activities	การบริหารราชการ ป้องกันประเทศ Public admin- istration defence	การศึกษา Education	กิจกรรมด้านสุขภาพ งานสังคมสงเคราะห์ Health and social work	ศิลปะ ความบันเทิง และนันทนาการ Art, entertainment	บริการด้านอื่นๆ Other service	งานในครัวเรือน ส่วนบุคคล Activities of household	กิจกรรมของ องค์การ Extra- territorial	ไม่ทราบ Unknown		
ชาย	-	-	421	264	-	-	-	-	-	73	-	-	MALE
1. ผู้จัดการ ข้าราชการระดับอาวุโส และผู้บัญญัติกฎหมาย	-	-	-	-	-	-	-	-	-	-	-	-	1. managers, senior officials and Legislators
2. ผู้ประกอบวิชาชีพด้านต่างๆ	-	-	-	-	-	-	-	-	-	-	-	-	2. Professionals
3. เจ้าหน้าที่เทคนิคและผู้ประกอบวิชาชีพ ที่เกี่ยวข้องกับด้านต่างๆ	-	-	-	85	-	-	-	-	-	-	-	-	3. Technicians and associate professionals
4. เสมียน	-	-	-	179	-	-	-	-	-	-	-	-	4. Clerks
5. พนักงานบริการและผู้จำหน่ายสินค้า	-	-	361	-	-	-	-	-	-	-	-	-	5. Service workers and sell goods
6. ผู้ปฏิบัติงานที่มีฝีมือในด้านการเกษตร ป่าไม้ และประมง	-	-	-	-	-	-	-	-	-	-	-	-	6. Skilled agricultural forest and fishery workers
7. ช่างฝีมือ และผู้ปฏิบัติงานที่เกี่ยวข้อง	-	-	60	-	-	-	-	-	-	-	-	-	7. Craft and associate professionals
8. ผู้ควบคุมเครื่องจักรโรงงานและเครื่องจักร และผู้ปฏิบัติงานด้านการประกอบ	-	-	-	-	-	-	-	-	-	-	-	-	8. Plant and machine controlors and assemblers
9. ผู้ประกอบอาชีพงานพื้นฐาน	-	-	-	-	-	-	-	-	-	73	-	-	9. Elementary occupations
10. คนงานซึ่งมิได้จำแนกไว้ในหมวดอื่น	-	-	-	-	-	-	-	-	-	-	-	-	10. Workers not classifiable by occupation
หญิง	-	538	-	-	-	148	-	106	-	-	-	-	FEMALE
1. ผู้จัดการ ข้าราชการระดับอาวุโส และผู้บัญญัติกฎหมาย	-	-	-	-	-	-	-	-	-	-	-	-	1. managers, senior officials and Legislators
2. ผู้ประกอบวิชาชีพด้านต่างๆ	-	-	-	-	-	-	-	-	-	-	-	-	2. Professionals
3. เจ้าหน้าที่เทคนิคและผู้ประกอบวิชาชีพ ที่เกี่ยวข้องกับด้านต่างๆ	-	-	-	-	-	-	-	106	-	-	-	-	3. Technicians and associate professionals
4. เสมียน	-	-	-	-	-	-	-	-	-	-	-	-	4. Clerks
5. พนักงานบริการและผู้จำหน่ายสินค้า	-	-	-	-	-	148	-	-	-	-	-	-	5. Service workers and sell goods
6. ผู้ปฏิบัติงานที่มีฝีมือในด้านการเกษตร ป่าไม้ และประมง	-	-	-	-	-	-	-	-	-	-	-	-	6. Skilled agricultural forest and fishery workers
7. ช่างฝีมือ และผู้ปฏิบัติงานที่เกี่ยวข้อง	-	-	-	-	-	-	-	-	-	-	-	-	7. Craft and associate professionals
8. ผู้ควบคุมเครื่องจักรโรงงานและเครื่องจักร และผู้ปฏิบัติงานด้านการประกอบ	-	538	-	-	-	-	-	-	-	-	-	-	8. Plant and machine controlors and assemblers
9. ผู้ประกอบอาชีพงานพื้นฐาน	-	-	-	-	-	-	-	-	-	-	-	-	9. Elementary occupations
10. คนงานซึ่งมิได้จำแนกไว้ในหมวดอื่น	-	-	-	-	-	-	-	-	-	-	-	-	10. Workers not classifiable by occupation

ตารางที่ 14 จำนวนผู้ว่างงาน ที่เคยทำงานมาก่อน จำแนกตามอาชีพที่ทำครั้งสุดท้าย อุตสาหกรรมที่ทำครั้งสุดท้าย เพศ และเขตการปกครอง ภาคเหนือ (ต่อ)

TABLE 14 UNEMPLOYED PERSONS, EVER WORKED BY LAST OCCUPATION, LAST INDUSTRY SEX AND AREA, NORTHERN REGION (Contd.)

ไตรมาสที่ 2/2558 : Quarter 2/2015		ในเขตเทศบาล MUNICIPAL AREA											หน่วยเป็น คน : Person
อาชีพที่ทำครั้งสุดท้าย	รวม	อุตสาหกรรมที่ทำครั้งสุดท้าย Last Industry											LAST OCCUPATION
		เกษตรกรรม	การทำเหมืองแร่	การผลิต	ไฟฟ้า ก๊าซ	การจัดหาน้ำ บำบัดน้ำเสีย และประปา	การก่อสร้าง	การขายส่ง	การขนส่ง และ	ที่พักแรมและ	ข้อมูลข่าวสาร	กิจกรรมการเงินและ	
		การป่าไม้	เหมืองแร่		ไอน้ำระบบปรับ			การขายปลีก	สถานที่เก็บสินค้า	บริการด้านอาหาร	และการสื่อสาร	การประกันภัย	
		และการประมง	และเหมืองหิน		อากาศ	Water supply	Construction	การข่มยานยนต์	Transportation	Accommodation	Information	Financial	
Total	Agriculture	Mining	Manufacturing	Electricity	sewerage, waste		Transport, storage	and storage	and food service	and communication	Intermedation		
ยอดรวม	11,449	5,026	-	2,021	-	-	856	869	742	229	-	874	TOTAL
ชาย	4,493	628	-	1,081	-	-	856	836	195	229	-	89	MALE
1. ผู้จัดการ ข้าราชการระดับอาวุโส และผู้บัญชาฎีกฎหมาย	-	-	-	-	-	-	-	-	-	-	-	-	1. managers, senior officials and Legislators
2. ผู้ประกอบวิชาชีพด้านต่างๆ	-	-	-	-	-	-	-	-	-	-	-	-	2. Professionals
3. เจ้าหน้าที่เทคนิคและผู้ประกอบวิชาชีพที่เกี่ยวข้องกับด้านต่างๆ	174	-	-	-	-	-	-	-	-	-	-	89	3. Technicians and associate professionals
4. เสมียน	-	-	-	-	-	-	-	-	-	-	-	-	4. Clerks
5. พนักงานบริการและผู้จำหน่ายสินค้า	1,596	-	-	170	-	-	-	836	-	229	-	-	5. Service workers and sell goods
6. ผู้ปฏิบัติงานที่มีฝีมือในด้านการเกษตร ป่าไม้ และประมง	-	-	-	-	-	-	-	-	-	-	-	-	6. Skilled agricultural forest and fishery workers
7. ช่างฝีมือ และผู้ปฏิบัติงานที่เกี่ยวข้อง	993	-	-	586	-	-	347	-	-	-	-	-	7. Craft and associate professionals
8. ผู้ควบคุมเครื่องจักรโรงงานและเครื่องจักร และผู้ปฏิบัติงานด้านการประกอบ	429	-	-	233	-	-	-	-	195	-	-	-	8. Plant and machine controlors and assemblers
9. ผู้ประกอบอาชีพงานพื้นฐาน	1,301	628	-	91	-	-	509	-	-	-	-	-	9. Elementary occupations
10. คนงานซึ่งมิได้จำแนกไว้ในหมวดอื่น	-	-	-	-	-	-	-	-	-	-	-	-	10. Workers not classifiable by occupation

ตารางที่ 14 จำนวนผู้ว่างงาน ที่เคยทำงานมาก่อน จำแนกตามอาชีพที่ทำครั้งสุดท้าย อุตสาหกรรมที่ทำครั้งสุดท้าย เพศ และเขตการปกครอง ภาคเหนือ (ต่อ)

TABLE 14 UNEMPLOYED PERSONS, EVER WORKED BY LAST OCCUPATION, LAST INDUSTRY SEX AND AREA, NORTHERN REGION (Contd.)

ไตรมาสที่ 2/2558 : Quarter 2/2015

ในเขตเทศบาล MUNICIPAL AREA

อาชีพที่ทำครั้งสุดท้าย	อุตสาหกรรมที่ทำครั้งสุดท้าย Last Industry												LAST OCCUPATION
	รวม	เกษตรกรรม	การทำเหมืองแร่	การผลิต	ไฟฟ้า ก๊าซ	การจัดหาน้ำ บำบัดน้ำเสีย	การก่อสร้าง	การขายส่ง	การขนส่ง และ	ที่พักแรมและ	ข้อมูลข่าวสาร	กิจกรรมการเงินและ	
		การป่าไม้	เหมืองแร่		ไอน้ำระบบปรับ	และประปา		การขายปลีก	สถานที่เก็บสินค้า	บริการด้านอาหาร	และการสื่อสาร	การประกันภัย	
	Total	Agriculture	Mining	Manufacturing	Electricity	Water supply sewerage, waste	Construction	การชื้อมยานยนต์	Transportation and storage	Accommodation and food service	Information and communication	Financial Intermedation	
หญิง	6,957	4,398	-	940	-	-	-	33	547	-	-	785	FEMALE
1. ผู้จัดการ ข้าราชการระดับอาวุโส และผู้บัญญัติกฎหมาย	-	-	-	-	-	-	-	-	-	-	-	-	1. managers, senior officials and Legislators
2. ผู้ประกอบวิชาชีพด้านต่างๆ	193	-	-	-	-	-	-	-	-	-	-	193	2. Professionals
3. เจ้าหน้าที่เทคนิคและผู้ประกอบวิชาชีพที่เกี่ยวข้องกับด้านต่างๆ	106	-	-	-	-	-	-	-	-	-	-	-	3. Technicians and associate professionals
4. เสมียน	1,139	-	-	-	-	-	-	-	547	-	-	592	4. Clerks
5. พนักงานบริการและผู้จำหน่ายสินค้า	180	-	-	-	-	-	-	33	-	-	-	-	5. Service workers and sell goods
6. ผู้ปฏิบัติงานที่มีฝีมือในด้านการเกษตร ป่าไม้ และประมง	743	743	-	-	-	-	-	-	-	-	-	-	6. Skilled agricultural forest and fishery workers
7. ช่างฝีมือ และผู้ปฏิบัติงานที่เกี่ยวข้อง	467	-	-	467	-	-	-	-	-	-	-	-	7. Craft and associate professionals
8. ผู้ควบคุมเครื่องจักรโรงงานและเครื่องจักร และผู้ปฏิบัติงานด้านการประกอบ	350	-	-	350	-	-	-	-	-	-	-	-	8. Plant and machine controlors and assemblers
9. ผู้ประกอบอาชีพงานพื้นฐาน	3,779	3,656	-	124	-	-	-	-	-	-	-	-	9. Elementary occupations
10. คนงานซึ่งมิได้จำแนกไว้ในหมวดอื่น	-	-	-	-	-	-	-	-	-	-	-	-	10. Workers not classifiable by occupation

ตารางที่ 14 จำนวนผู้ว่างงาน ที่เคยทำงานมาก่อน จำแนกตามอาชีพที่ทำครั้งสุดท้าย อุตสาหกรรมที่ทำครั้งสุดท้าย เพศ และเขตการปกครอง ภาคเหนือ (ต่อ)

TABLE 14 UNEMPLOYED PERSONS, EVER WORKED BY LAST OCCUPATION, LAST INDUSTRY SEX AND AREA, NORTHERN REGION (Contd.)

ไตรมาสที่ 2/2558 : Quarter 2/2015

ในเขตเทศบาล MUNICIPAL AREA

หน่วยเป็นคน : Person

อาชีพที่ทำครั้งสุดท้าย	อุตสาหกรรมที่ทำครั้งสุดท้าย (ต่อ) Last Industry (Contd.)											
	กิจกรรมอสังหาริมทรัพย์	กิจกรรมทางวิชาชีพวิทย์และเทคโนโลยี	การบริหารสนับสนุนและป้องกันประเทศ	การบริหารราชการป้องกันประเทศ	การศึกษา	กิจกรรมด้านสุขภาพงานสังคมสงเคราะห์	ศิลปะ ความบันเทิงและนันทนาการ	บริการด้านอื่นๆ	งานในครัวเรือนส่วนบุคคล	กิจกรรมขององค์กร	ไม่ทราบ	LAST OCCUPATION
	Real estate activities	Professional,scientific technical activities	Administrative and support service activities	Public admin- istration defence	Education	Health and social work	Art, entertainment	Other service	Activities of household	Extra- territorial	Unknown	
ยอดรวม	-	-	421	85	-	148	-	106	73	-	-	
ชาย	-	-	421	85	-	-	-	-	73	-	-	MALE
1. ผู้จัดการ ข้าราชการระดับอาวุโสและผู้บัญญัติกฎหมาย	-	-	-	-	-	-	-	-	-	-	-	1. managers, senior officials and Legislators
2. ผู้ประกอบวิชาชีพด้านต่างๆ	-	-	-	-	-	-	-	-	-	-	-	2. Professionals
3. เจ้าหน้าที่เทคนิคและผู้ประกอบวิชาชีพที่เกี่ยวข้องกับด้านต่างๆ	-	-	-	85	-	-	-	-	-	-	-	3. Technicians and associate professionals
4. เสมียน	-	-	-	-	-	-	-	-	-	-	-	4. Clerks
5. พนักงานบริการและผู้จำหน่ายสินค้า	-	-	361	-	-	-	-	-	-	-	-	5. Service workers and sell goods
6. ผู้ปฏิบัติงานที่มีฝีมือในด้านการเกษตร ป่าไม้ และประมง	-	-	-	-	-	-	-	-	-	-	-	6. Skilled agricultural forest and fishery workers
7. ช่างฝีมือ และผู้ปฏิบัติงานที่เกี่ยวข้อง	-	-	60	-	-	-	-	-	-	-	-	7. Craft and associate professionals
8. ผู้ควบคุมเครื่องจักรโรงงานและเครื่องจักรและผู้ปฏิบัติงานด้านการประกอบ	-	-	-	-	-	-	-	-	-	-	-	8. Plant and machine controlors and assemblers
9. ผู้ประกอบอาชีพงานพื้นฐาน	-	-	-	-	-	-	-	-	73	-	-	9. Elementary occupations
10. คนงานซึ่งมิได้จำแนกไว้ในหมวดอื่น	-	-	-	-	-	-	-	-	-	-	-	10. Workers not classifiable by occupation



ตารางที่ 14 จำนวนผู้ว่างงาน ที่เคยทำงานมาก่อน จำแนกตามอาชีพที่ทำครั้งสุดท้าย อุตสาหกรรมที่ทำครั้งสุดท้าย เพศ และเขตการปกครอง ภาคเหนือ (ต่อ)

TABLE 14 UNEMPLOYED PERSONS, EVER WORKED BY LAST OCCUPATION, LAST INDUSTRY SEX AND AREA, NORTHERN REGION (Contd.)

ไตรมาสที่ 2/2558 : Quarter 2/2015

ไตรมาสที่ 2/2558 : Quarter 2/2015

ในเขตเทศบาล MUNICIPAL AREA

อุตสาหกรรมที่ทำครั้งสุดท้าย (ต่อ) Last Industry (Contd.)

อาชีพที่ทำครั้งสุดท้าย	กิจกรรมอสังหาริมทรัพย์ Real estate activities	กิจกรรมทางวิชาชีพวิทย์และเทคโนโลยี Professional,scientific technical activities	การบริหารสนับสนุนและป้องกันประเทศ Administrative and support service activities	การบริหารราชการป้องกันประเทศ Public administration defence	การศึกษา Education	กิจกรรมด้านสุขภาพงานสังคมสงเคราะห์ Health and social work	ศิลปะ ความบันเทิงและนันทนาการ Art, entertainment	บริการด้านอื่นๆ Other service	งานในครัวเรือนส่วนบุคคล Activities of household	กิจกรรมขององค์กร Extra-territorial	ไม่ทราบ Unknown	LAST OCCUPATION
หญิง	-	-	-	-	-	148	-	106	-	-	-	FEMALE
1. ผู้จัดการ ข้าราชการระดับอาวุโสและผู้บัญญัติกฎหมาย	-	-	-	-	-	-	-	-	-	-	-	1. managers, senior officials and Legislators
2. ผู้ประกอบวิชาชีพด้านต่างๆ	-	-	-	-	-	-	-	-	-	-	-	2. Professionals
3. เจ้าหน้าที่เทคนิคและผู้ประกอบวิชาชีพที่เกี่ยวข้องกับด้านต่างๆ	-	-	-	-	-	-	-	106	-	-	-	3. Technicians and associate professionals
4. เสมียน	-	-	-	-	-	-	-	-	-	-	-	4. Clerks
5. พนักงานบริการและผู้จำหน่ายสินค้า	-	-	-	-	-	148	-	-	-	-	-	5. Service workers and sell goods
6. ผู้ปฏิบัติงานที่มีฝีมือในด้านการเกษตร ป่าไม้ และประมง	-	-	-	-	-	-	-	-	-	-	-	6. Skilled agricultural forest and fishery workers
7. ช่างฝีมือ และผู้ปฏิบัติงานที่เกี่ยวข้อง	-	-	-	-	-	-	-	-	-	-	-	7. Craft and associate professionals
8. ผู้ควบคุมเครื่องจักรโรงงานและเครื่องจักรและผู้ปฏิบัติงานด้านการประกอบ	-	-	-	-	-	-	-	-	-	-	-	8. Plant and machine controlors and assemblers
9. ผู้ประกอบอาชีพงานพื้นฐาน	-	-	-	-	-	-	-	-	-	-	-	9. Elementary occupations
10. คนงานซึ่งมิได้จำแนกไว้ในหมวดอื่น	-	-	-	-	-	-	-	-	-	-	-	10. Workers not classifiable by occupation

ตารางที่ 14 จำนวนผู้ว่างงาน ที่เคยทำงานมาก่อน จำแนกตามอาชีพที่ทำครั้งสุดท้าย อุตสาหกรรมที่ทำครั้งสุดท้าย เพศ และเขตการปกครอง ภาคเหนือ (ต่อ)

TABLE 14 UNEMPLOYED PERSONS, EVER WORKED BY LAST OCCUPATION, LAST INDUSTRY SEX AND AREA, NORTHERN REGION (Contd.)

ไตรมาสที่ 2/2558 : Quarter 2/2015

นอกเขตเทศบาล NON-MUNICIPAL AREA

หน่วยเป็นคน : Person

อาชีพที่ทำครั้งสุดท้าย	อุตสาหกรรมที่ทำครั้งสุดท้าย Last Industry												LAST OCCUPATION
	รวม	เกษตรกรรม	การทำเหมืองแร่	การผลิต	ไฟฟ้า ก๊าซ	การจัดหาน้ำ บำบัดน้ำเสีย	การก่อสร้าง	การขายส่ง	การขนส่ง และ	ที่พักแรมและ	ข้อมูลข่าวสาร	กิจกรรมการเงินและ	
	Total	Agriculture	Minning	Manufacturing	Electricity	Water supply sewerage, waste	Construction	การขายปลีก	สถานที่เก็บสินค้า	บริการด้านอาหาร	Information	Financial	
		และการประมง	และเหมืองหิน		อากาศ			Transport, storage	and storage	and food service	and communication	intermedation	
ยอดรวม	13,811	7,354	1,011	1,080	-	-	1,942	1,471	-	-	236	-	TOTAL
ชาย	8,032	4,461	1,011	575	-	-	1,194	378	-	-	236	-	MALE
1. ผู้จัดการ ข้าราชการระดับอาวุโส	-	-	-	-	-	-	-	-	-	-	-	-	1. managers, senior officials
และผู้บริหารกฎหมาย													and Legislators
2. ผู้ประกอบวิชาชีพด้านต่างๆ	-	-	-	-	-	-	-	-	-	-	-	-	2. Professionals
3. เจ้าหน้าที่เทคนิคและผู้ประกอบวิชาชีพ	236	-	-	-	-	-	-	-	-	-	236	-	3. Technicians and associate
ที่เกี่ยวข้องกับด้านต่างๆ													professionals
4. เสมียน	179	-	-	-	-	-	-	-	-	-	-	-	4. Clerks
5. พนักงานบริการและผู้จำหน่ายสินค้า	197	-	-	-	-	-	-	197	-	-	-	-	5. Service workers and sell goods
6. ผู้ปฏิบัติงานที่มีฝีมือในด้านการเกษตร	516	516	-	-	-	-	-	-	-	-	-	-	6. Skilled agricultural forest and fishery
ป่าไม้ และประมง													workers
7. ช่างฝีมือ และผู้ปฏิบัติงานที่เกี่ยวข้อง	1,920	-	1,011	575	-	-	335	-	-	-	-	-	7. Craft and associate professionals
8. ผู้ควบคุมเครื่องจักรโรงงานและเครื่องจักร	181	-	-	-	-	-	-	181	-	-	-	-	8. Plant and machine controlors
และผู้ปฏิบัติงานด้านการประกอบ													and assemblers
9. ผู้ประกอบอาชีพงานพื้นฐาน	4,803	3,944	-	-	-	-	859	-	-	-	-	-	9. Elementary occupations
10. คนงานซึ่งมิได้จำแนกไว้ในหมวดอื่น	-	-	-	-	-	-	-	-	-	-	-	-	10. Workers not classifiable by occupation

ตารางที่ 14 จำนวนผู้ว่างงาน ที่เคยทำงานมาก่อน จำแนกตามอาชีพที่ทำครั้งสุดท้าย อุตสาหกรรมที่ทำครั้งสุดท้าย เพศ และเขตการปกครอง ภาคเหนือ (ต่อ)

TABLE 14 UNEMPLOYED PERSONS, EVER WORKED BY LAST OCCUPATION, LAST INDUSTRY SEX AND AREA, NORTHERN REGION (Contd.)

ไตรมาสที่ 2/2558 : Quarter 2/2015

นอกเขตเทศบาล NON-MUNICIPAL AREA

อาชีพที่ทำครั้งสุดท้าย	อุตสาหกรรมที่ทำครั้งสุดท้าย Last Industry												LAST OCCUPATION
	รวม	เกษตรกรรม	การทำเหมืองแร่	การผลิต	ไฟฟ้า ก๊าซ	การจัดหาน้ำ บำบัดน้ำเสีย	การก่อสร้าง	การขายส่ง	การขนส่ง และ	ที่พักแรมและ	ข้อมูลข่าวสาร	กิจกรรมการเงินและ	
		การป่าไม้	เหมืองหิน		ไอน้ำระบบปรับอากาศ			การขายปลีก	สถานที่เก็บสินค้า	บริการด้านอาหาร	และการสื่อสาร	การประกันภัย	
	Total	Agriculture	Mining	Manufacturing	Electricity	Water supply sewerage, waste	Construction	การชื้อมยานยนต์	Transportation and storage	Accommodation and food service	Information and communication	Financial intermedation	
หญิง	5,779	2,893	-	506	-	-	749	1,093	-	-	-	-	FEMALE
1. ผู้จัดการ ข้าราชการระดับอาวุโส	-	-	-	-	-	-	-	-	-	-	-	-	1. managers, senior officials
และผู้บัญญัติกฎหมาย													and Legislators
2. ผู้ประกอบวิชาชีพด้านต่างๆ	-	-	-	-	-	-	-	-	-	-	-	-	2. Professionals
3. เจ้าหน้าที่เทคนิคและผู้ประกอบวิชาชีพที่เกี่ยวข้องกับด้านต่างๆ	-	-	-	-	-	-	-	-	-	-	-	-	3. Technicians and associate professionals
4. เสมียน	-	-	-	-	-	-	-	-	-	-	-	-	4. Clerks
5. พนักงานบริการและผู้จำหน่ายสินค้า	1,093	-	-	-	-	-	-	1,093	-	-	-	-	5. Service workers and sell goods
6. ผู้ปฏิบัติงานที่มีฝีมือในด้านการเกษตร ป่าไม้ และประมง	-	-	-	-	-	-	-	-	-	-	-	-	6. Skilled agricultural forest and fishery workers
7. ช่างฝีมือ และผู้ปฏิบัติงานที่เกี่ยวข้อง	506	-	-	506	-	-	-	-	-	-	-	-	7. Craft and associate professionals
8. ผู้ควบคุมเครื่องจักรโรงงานและเครื่องจักรและผู้ปฏิบัติงานด้านการประกอบ	538	-	-	-	-	-	-	-	-	-	-	-	8. Plant and machine controlors and assemblers
9. ผู้ประกอบอาชีพงานพื้นฐาน	3,642	2,893	-	-	-	-	749	-	-	-	-	-	9. Elementary occupations
10. คนงานซึ่งมิได้จำแนกไว้ในหมวดอื่น	-	-	-	-	-	-	-	-	-	-	-	-	10. Workers not classifiable by occupation

ตารางที่ 14 จำนวนผู้ว่างงาน ที่เคยทำงานมาก่อน จำแนกตามอาชีพที่ทำครั้งสุดท้าย อุตสาหกรรมที่ทำครั้งสุดท้าย เพศ และเขตการปกครอง ภาคเหนือ (ต่อ)

TABLE 14 UNEMPLOYED PERSONS, EVER WORKED BY LAST OCCUPATION, LAST INDUSTRY SEX AND AREA, NORTHERN REGION (Contd.)

ไตรมาสที่ 2/2558 : Quarter 2/2015

นอกเขตเทศบาล NON-MUNICIPAL AREA

หน่วยเป็นคน : Person

อาชีพที่ทำครั้งสุดท้าย	อุตสาหกรรมที่ทำครั้งสุดท้าย (ต่อ) Last Industry (Contd.)												LAST OCCUPATION
	กิจกรรมอสังหาริมทรัพย์	กิจกรรมทางวิชาชีพวิทย์และเทคโนโลยี	การบริหารสนับสนุนและป้องกันประเทศ	การบริหารราชการป้องกันประเทศ	การศึกษา	กิจกรรมด้านสุขภาพงานสังคมสงเคราะห์	ศิลปะ ความบันเทิงและนันทนาการ	บริการด้านอื่นๆ	งานในครัวเรือนส่วนบุคคล	กิจกรรมขององค์กร	ไม่ทราบ		
	Real estate activities	Professional,scientific technical activities	Administrative and support service activities	Public admin-istration defence	Education	Health and social work	Art, entertainment	Other service	Activities of household	Extra-territorial	Unknown		
ยอดรวม	-	538	-	179	-	-	-	-	-	-	-	TOTAL	
ชาย	-	-	-	179	-	-	-	-	-	-	-	MALE	
1. ผู้จัดการ ข้าราชการระดับอาวุโสและผู้บัญญัติกฎหมาย	-	-	-	-	-	-	-	-	-	-	-	1. managers, senior officials and Legislators	
2. ผู้ประกอบวิชาชีพด้านต่างๆ	-	-	-	-	-	-	-	-	-	-	-	2. Professionals	
3. เจ้าหน้าที่เทคนิคและผู้ประกอบวิชาชีพที่เกี่ยวข้องกับด้านต่างๆ	-	-	-	-	-	-	-	-	-	-	-	3. Technicians and associate professionals	
4. เสมียน	-	-	-	179	-	-	-	-	-	-	-	4. Clerks	
5. พนักงานบริการและผู้จำหน่ายสินค้า	-	-	-	-	-	-	-	-	-	-	-	5. Service workers and sell goods	
6. ผู้ปฏิบัติงานที่มีฝีมือในด้านการเกษตร ป่าไม้ และประมง	-	-	-	-	-	-	-	-	-	-	-	6. Skilled agricultural forest and fishery workers	
7. ช่างฝีมือ และผู้ปฏิบัติงานที่เกี่ยวข้อง	-	-	-	-	-	-	-	-	-	-	-	7. Craft and associate professionals	
8. ผู้ควบคุมเครื่องจักรโรงงานและเครื่องจักรและผู้ปฏิบัติงานด้านการประกอบ	-	-	-	-	-	-	-	-	-	-	-	8. Plant and machine controlors and assemblers	
9. ผู้ประกอบอาชีพงานพื้นฐาน	-	-	-	-	-	-	-	-	-	-	-	9. Elementary occupations	
10. คนงานซึ่งมิได้จำแนกไว้ในหมวดอื่น	-	-	-	-	-	-	-	-	-	-	-	10. Workers not classifiable by occupation	

ตารางที่ 14 จำนวนผู้ว่างงาน ที่เคยทำงานมาก่อน จำแนกตามอาชีพที่ทำครั้งสุดท้าย อุตสาหกรรมที่ทำครั้งสุดท้าย เพศ และเขตการปกครอง ภาคเหนือ (ต่อ)

TABLE 14 UNEMPLOYED PERSONS, EVER WORKED BY LAST OCCUPATION, LAST INDUSTRY SEX AND AREA, NORTHERN REGION (Contd.)

ไตรมาสที่ 2/2558 : Quarter 2/2015

ไตรมาสที่ 2/2558 : Quarter 2/2015		นอกเขตเทศบาล NON-MUNICIPAL AREA										
อาชีพที่ทำครั้งสุดท้าย	อุตสาหกรรมที่ทำครั้งสุดท้าย (ต่อ) Last Industry (Contd.)											LAST OCCUPATION
	กิจกรรมอสังหาริมทรัพย์	กิจกรรมทางวิชาชีพวิทย์และเทคโนโลยี	การบริหารสนับสนุนและป้องกันประเทศ	การบริหารราชการป้องกันประเทศ	การศึกษา	กิจกรรมด้านสุขภาพงานสังคมสงเคราะห์	ศิลปะ ความบันเทิงและนันทนาการ	บริการด้านอื่นๆ	งานในครัวเรือนส่วนบุคคล	กิจกรรมขององค์กร	ไม่ทราบ	
	Real estate activities	Professional,scientific technical activities	Administrative and support service activities	Public admin-istration defence	Education	Health and social work	Art, entertainment	Other service	Activities of household	Extra-territorial	Unknown	
หญิง	-	538	-	-	-	-	-	-	-	-	-	FEMALE
1. ผู้จัดการ ข้าราชการระดับอาวุโสและผู้บัญญัติกฎหมาย	-	-	-	-	-	-	-	-	-	-	-	1. managers, senior officials and Legislators
2. ผู้ประกอบวิชาชีพด้านต่างๆ	-	-	-	-	-	-	-	-	-	-	-	2. Professionals
3. เจ้าหน้าที่เทคนิคและผู้ประกอบวิชาชีพที่เกี่ยวข้องกับด้านต่างๆ	-	-	-	-	-	-	-	-	-	-	-	3. Technicians and associate professionals
4. เสมียน	-	-	-	-	-	-	-	-	-	-	-	4. Clerks
5. พนักงานบริการและผู้จำหน่ายสินค้า	-	-	-	-	-	-	-	-	-	-	-	5. Service workers and sell goods
6. ผู้ปฏิบัติงานที่มีฝีมือในด้านการเกษตร ป่าไม้ และประมง	-	-	-	-	-	-	-	-	-	-	-	6. Skilled agricultural forest and fishery workers
7. ช่างฝีมือ และผู้ปฏิบัติงานที่เกี่ยวข้อง	-	-	-	-	-	-	-	-	-	-	-	7. Craft and associate professionals
8. ผู้ควบคุมเครื่องจักรโรงงานและเครื่องจักรและผู้ปฏิบัติงานด้านการประกอบ	-	538	-	-	-	-	-	-	-	-	-	8. Plant and machine controlors and assemblers
9. ผู้ประกอบอาชีพงานพื้นฐาน	-	-	-	-	-	-	-	-	-	-	-	9. Elementary occupations
10. คนงานซึ่งมิได้จำแนกไว้ในหมวดอื่น	-	-	-	-	-	-	-	-	-	-	-	10. Workers not classifiable by occupation

ตารางที่ 15 จำนวนลูกจ้าง จำแนกตามค่าจ้างเฉลี่ย ผลประโยชน์อื่นๆ ที่ได้รับ อุตสาหกรรม ภาคเหนือ

TABLE 15 EMPLOYEE BY AVERAGE WAGE, FRINGE BENEFIT, INDUSTRY, NORTHERN REGION

ไตรมาสที่ 2/2558 : Quarter 2/2015

หน่วยเป็นพัน : In Thousands

[illegible]

ไตรมาสที่ 2/2558 : Quarter 2/2015

หน่วยเป็นพัน : In Thousands

อุตสาหกรรม	จำนวนลูกจ้าง Total Employee	ค่าจ้างเฉลี่ย Average Wage	ลูกจ้างที่ได้รับผลประโยชน์อื่นๆ Employee Receive Fringe Benefit								INDUSTRY
			ได้รับเป็นเงิน In Cash			ได้รับเป็นสิ่งของ In Kind					
			โบนัส Bonus	ค่าล่วงเวลา Overtime	เงินอื่นๆ Other Income	อาหาร Food	เครื่องแต่งกาย Clothes	ที่อยู่อาศัย Housing	อื่นๆ Others		
ชาย	1,368.7	10,646.1	7.5	59.4	152.2	37.9	1.4	42.6	16.3	MALE	
1 เกษตรกรรม การป่าไม้ และการประมง	219.9	5,757.6	0.1	-	1.2	8.5	-	7.2	4.7	1. Agriculture, forestry and fishing	
2.การทำเหมืองแร่ และเหมืองหิน	17.1	12,117.0	0.4	2.9	0.1	0.1	-	-	-	- 2. Mining and quarrying	
3. การผลิต	165.4	9,460.3	1.9	21.3	18.9	4.4	-	4.7	0.4	3. Manufacturing	
4. ไฟฟ้า ก๊าซ ไอน้ำและระบบปรับอากาศ	15.6	23,825.0	-	0.8	4.3	-	-	0.1	-	- 4. Electricity, gas, steam and air conditioning supply	
5. การจัดหาน้ำ การจัดการและการบำบัดน้ำเสีย ของเสีย และสิ่งปฏิกูล	7.0	11,208.7	-	-	0.1	-	-	0.4	0.1	5. Water supply; sewerage, waste management and remediation activities	
6. การก่อสร้าง	333.6	7,415.6	0.5	8.8	1.9	6.0	-	1.0	7.9	6. Construction	
7. การขายส่ง และการขายปลีก การซ่อมยานยนต์	170.4	9,156.6	2.6	4.3	26.8	4.7	1.2	5.3	1.7	7. Wholesale and retail trade; repair of motor vehicles andmotorcycles	
8. การขนส่ง และสถานที่เก็บสินค้า	45.1	11,852.6	0.8	5.7	8.0	1.4	-	1.2	-	- 8. Transportation and storage	
9. ที่พักแรมและบริการด้านอาหาร	25.7	9,398.8	0.1	1.6	3.6	9.2	-	2.4	-	- 9. Accommodation and food service activities	
10. ข้อมูลข่าวสารและการสื่อสาร	6.4	31,023.8	-	0.8	-	-	-	-	-	- 10. Information and communication	
11.กิจกรรมทางการเงินและการประกันภัย	30.4	21,254.9	-	0.3	4.4	-	-	0.6	-	- 11. Financial and insurance activities	
12. กิจกรรมอสังหาริมทรัพย์	1.1	14,084.8	-	-	-	-	-	-	-	- 12. Real estate activities	
13. กิจกรรมทางวิชาชีพ วิทยาศาสตร์ และเทคนิค	5.3	11,032.8	-	-	0.3	-	-	0.6	-	- 13. Professional, scientific and technical activities	
14. กิจกรรมการบริหารและการบริการสนับสนุน	21.2	10,280.5	-	2.3	-	0.1	-	-	-	- 14. Administrative and support service activities	
15. การบริหารราชการ การป้องกันประเทศ การประกันสังคม	177.2	15,496.2	0.8	2.6	46.4	0.6	0.2	9.0	1.3	15. Public administration and defence; compulsory social security	
16. การศึกษา	70.3	24,420.6	0.3	1.2	28.0	1.5	-	5.9	0.1	16. Education	
17. กิจกรรมด้านสุขภาพและงานสังคมสงเคราะห์	24.1	16,105.3	-	7.0	5.8	0.1	-	2.7	-	- 17. Human health and social work activities	
18. ศิลปะ ความบันเทิง และนันทนาการ	14.9	11,606.0	-	-	1.6	0.4	-	0.6	0.1	18. Arts, entertainment and recreation	
19. กิจกรรมบริการด้านอื่น ๆ	12.9	6,883.5	-	-	1.0	0.5	-	0.6	-	- 19. Other service activities	
20. กิจกรรมการจ้างงานในครัวเรือนส่วนบุคคล	5.2	5,126.0	-	-	-	0.3	-	0.5	-	- 20. Activities of households as employers; undifferentiated goods and services-producingactivities of households for own use	
การผลิตสินค้าและบริการที่สร้างขึ้นเองเพื่อใช้ในครัวเรือน	-	-	-	-	-	-	-	-	-	- 21. Activities of extraterritorial organizations and bodies	
21. กิจกรรมขององค์กรระหว่างประเทศ	-	-	-	-	-	-	-	-	-	- 22. Unknown	
22. ไม่ทราบ	-	-	-	-	-	-	-	-	-	-	
หญิง	1,063.0	10,751.8	6.5	70.7	156.5	60.8	3.4	32.8	11.0	FEMALE	
1 เกษตรกรรม การป่าไม้ และการประมง	157.0	4,709.8	-	0.9	1.4	3.0	-	0.9	2.4	1. Agriculture, forestry and fishing	
2.การทำเหมืองแร่ และเหมืองหิน	2.9	20,667.9	-	0.3	0.8	-	-	-	-	- 2. Mining and quarrying	
3. การผลิต	179.6	7,144.0	1.8	29.9	29.3	7.5	0.9	5.8	3.2	3. Manufacturing	
4. ไฟฟ้า ก๊าซ ไอน้ำและระบบปรับอากาศ	3.3	19,820.1	-	-	0.3	-	-	-	-	- 4. Electricity, gas, steam and air conditioning supply	
5. การจัดหาน้ำ การจัดการและการบำบัดน้ำเสีย ของเสีย และสิ่งปฏิกูล	4.8	11,191.7	-	0.6	0.6	-	-	-	0.2	5. Water supply; sewerage, waste management and remediation activities	
6. การก่อสร้าง	66.0	5,912.9	-	0.5	0.9	0.2	-	0.1	2.2	6. Construction	
7. การขายส่ง และการขายปลีก การซ่อมยานยนต์	148.7	9,021.8	0.5	6.4	17.3	4.1	0.5	1.0	0.3	7. Wholesale and retail trade; repair of motor vehicles andmotorcycles	
8. การขนส่ง และสถานที่เก็บสินค้า	5.1	12,222.1	-	-	1.0	-	-	0.1	0.2	8. Transportation and storage	
9. ที่พักแรมและบริการด้านอาหาร	68.7	7,045.6	0.8	3.3	13.0	29.4	1.0	3.1	0.2	9. Accommodation and food service activities	
10. ข้อมูลข่าวสารและการสื่อสาร	2.9	17,063.5	-	0.3	-	-	-	-	-	- 10. Information and communication	
11.กิจกรรมทางการเงินและการประกันภัย	33.9	15,768.2	1.9	0.9	4.0	-	-	0.8	0.4	11. Financial and insurance activities	
12. กิจกรรมอสังหาริมทรัพย์	4.2	8,634.2	-	-	-	-	-	0.9	-	- 12. Real estate activities	
13. กิจกรรมทางวิชาชีพ วิทยาศาสตร์ และเทคนิค	8.0	11,032.9	-	-	1.3	-	-	-	0.4	13. Professional, scientific and technical activities	
14. กิจกรรมการบริหารและการบริการสนับสนุน	17.8	8,076.4	-	1.2	0.6	1.9	-	0.3	-	- 14. Administrative and support service activities	
15. การบริหารราชการ การป้องกันประเทศ การประกันสังคม	102.0	15,566.6	-	0.1	11.1	0.3	1.0	3.9	1.0	15. Public administration and defence; compulsory social security	
16. การศึกษา	121.8	23,397.0	0.8	0.3	50.1	1.4	-	3.9	0.4	16. Education	
17. กิจกรรมด้านสุขภาพและงานสังคมสงเคราะห์	82.2	14,974.1	0.4	25.4	23.2	3.3	0.1	8.0	0.2	17. Human health and social work activities	
18. ศิลปะ ความบันเทิง และนันทนาการ	8.1	10,487.3	0.2	-	1.0	0.2	-	-	-	- 18. Arts, entertainment and recreation	
19. กิจกรรมบริการด้านอื่น ๆ	15.4	10,751.8	-	0.4	0.3	0.9	-	0.1	-	- 19. Other service activities	
20. กิจกรรมการจ้างงานในครัวเรือนส่วนบุคคล	30.5	5,603.0	-	0.4	0.4	8.8	-	4.0	-	- 20. Activities of households as employers; undifferentiated goods and services-producingactivities of households for own use	
การผลิตสินค้าและบริการที่สร้างขึ้นเองเพื่อใช้ในครัวเรือน	-	-	-	-	-	-	-	-	-	- 21. Activities of extraterritorial organizations and bodies	
21. กิจกรรมขององค์กรระหว่างประเทศ	0.4	26,387.1	-	-	-	-	-	-	-	- 22. Unknown	
22. ไม่ทราบ	-	-	-	-	-	-	-	-	-	-	

## TABLE 15 EMPLOYEE BY AVERAGE WAGE, FRINGE BENEFIT, INDUSTRY, SEX AND AREA, NORTHERN REGION (Contd.)

ในเขตเทศบาล MUNICIPAL AREA

หน่วยเป็นพัน : In Thousands

[illegible]



## TABLE 15 EMPLOYEE BY AVERAGE WAGE, FRINGE BENEFIT, INDUSTRY, SEX AND AREA, NORTHERN REGION (Contd.)

หน่วยเป็นพัน : In Thousands

[illegible]

## TABLE 15 EMPLOYEE BY AVERAGE WAGE, FRINGE BENEFIT, INDUSTRY, SEX AND AREA, NORTHERN REGION (Contd.)

นอกเขตเทศบาล NON-MUNICIPAL AREA

หน่วยเป็นพัน : In Thousands

[illegible]

## TABLE 15 EMPLOYEE BY AVERAGE WAGE, FRINGE BENEFIT, INDUSTRY, SEX AND AREA, NORTHERN REGION (Contd.)

นอกเขตเทศบาล NON-MUNICIPAL AREA

หน่วยเป็นพัน : In Thousands

[illegible]

[illegible]

ไตรมาสที่ 2/2558 : Quarter 2/2015

หน่วยเป็นพัน : In Thousands

อุตสาหกรรม	จำนวนลูกจ้าง เอกชน Total Private Employee	ค่าจ้างเฉลี่ย Average Wage	ลูกจ้างเอกชนที่ได้รับผลประโยชน์อื่นๆ Private Employee Receive Fringe Benefit								INDUSTRY
			ได้รับเป็นเงิน In Cash				ได้รับเป็นสิ่งของ In Kind				
			โบนัส Bonus	ค่าล่วงเวลา Overtime	เงินอื่นๆ Other Income	อาหาร Food	เครื่องแต่งกาย Clothes	ที่อยู่อาศัย Housing	อื่นๆ Others		
ชาย	1,055.7	8,326.9	5.4	48.3	66.6	36.4	1.2	23.5	14.8	MALE	
1 เกษตรกรรม การป่าไม้ และการประมง	217.7	5,700.9	0.1	-	0.7	8.5	-	7.2	4.7	1. Agriculture, forestry and fishing	
2.การทำเหมืองแร่ และเหมืองหิน	16.6	12,120.7	0.4	2.9	0.1	0.1	-	-	-	- 2. Mining and quarrying	
3. การผลิต	162.2	9,384.4	1.7	21.1	18.9	4.4	-	4.7	0.4	3. Manufacturing	
4. ไฟฟ้า ก๊าซ ไอน้ำและระบบปรับอากาศ	1.9	10,909.3	-	0.2	-	-	-	-	-	- 4. Electricity, gas, steam and air conditioning supply	
5. การจัดหาน้ำ การจัดการและการบำบัดน้ำเสีย ของเสีย และสิ่งปฏิกูล	1.9	4,531.6	-	-	-	-	-	-	-	- 5. Water supply; sewerage, waste management and remediation activities	
6. การก่อสร้าง	333.3	7,415.5	0.5	8.8	1.9	6.0	-	1.0	7.9	6. Construction	
7. การขายส่ง และการขายปลีก การซ่อมยานยนต์	170.4	9,156.6	2.6	4.3	26.8	4.7	1.2	5.3	1.7	7. Wholesale and retail trade; repair of motor vehicles andmotorcycles	
8. การขนส่ง และสถานที่เก็บสินค้า	34.1	10,039.1	-	5.4	6.7	1.4	-	0.9	-	- 8. Transportation and storage	
9. ที่พักแรมและบริการด้านอาหาร	25.7	9,398.8	0.1	1.6	3.6	9.2	-	2.4	-	- 9. Accommodation and food service activities	
10. ข้อมูลข่าวสารและการสื่อสาร	4.3	24,781.7	-	0.7	-	-	-	-	-	- 10. Information and communication	
11.กิจกรรมทางการเงินและการประกันภัย	22.6	17,577.1	-	0.3	3.8	-	-	0.2	-	- 11. Financial and insurance activities	
12. กิจกรรมอสังหาริมทรัพย์	1.1	14,084.8	-	-	-	-	-	-	-	- 12. Real estate activities	
13. กิจกรรมทางวิชาชีพ วิทยาศาสตร์ และเทคนิค	2.5	8,793.6	-	-	-	-	-	-	-	- 13. Professional, scientific and technical activities	
14. กิจกรรมการบริหารและการบริการสนับสนุน	20.4	10,249.2	-	2.3	-	0.1	-	-	-	- 14. Administrative and support service activities	
15. การบริหารราชการ การป้องกันประเทศ การประกันสังคม	-	-	-	-	-	-	-	-	-	- 15. Public administration and defence; compulsory social security	
16. การศึกษา	10.5	14,985.6	-	0.6	0.9	0.8	-	0.9	-	- 16. Education	
17. กิจกรรมด้านสุขภาพและงานสังคมสงเคราะห์	3.6	23,460.3	-	0.1	0.9	-	-	-	-	- 17. Human health and social work activities	
18. ศิลปะ ความบันเทิง และนันทนาการ	8.8	8,411.2	-	-	1.5	0.4	-	-	0.1	18. Arts, entertainment and recreation	
19. กิจกรรมบริการด้านอื่น ๆ	12.8	6,894.7	-	-	1.0	0.5	-	0.6	-	- 19. Other service activities	
20. กิจกรรมการจ้างงานในครัวเรือนส่วนบุคคล	5.2	5,126.0	-	-	-	0.3	-	0.5	-	- 20. Activities of households as employers; undifferentiated goods and services-producingactivities of households for own use	
การผลิตสินค้าและบริการที่สร้างขึ้นเองเพื่อใช้ในครัวเรือน	-	-	-	-	-	-	-	-	-	- 21. Activities of extraterritorial organizations and bodies	
21. กิจกรรมขององค์การระหว่างประเทศ	-	-	-	-	-	-	-	-	-	- 22. Unknown	
22. ไม่ทราบ	-	-	-	-	-	-	-	-	-	-	
หญิง	768.9	7,590.7	6.0	47.2	73.4	58.4	2.4	16.5	8.7	FEMALE	
1 เกษตรกรรม การป่าไม้ และการประมง	155.6	4,690.2	-	0.9	1.4	3.0	-	0.9	2.4	1. Agriculture, forestry and fishing	
2.การทำเหมืองแร่ และเหมืองหิน	2.4	21,636.1	-	0.3	0.8	-	-	-	-	- 2. Mining and quarrying	
3. การผลิต	178.6	7,150.4	1.8	29.9	29.3	7.5	0.9	5.8	3.2	3. Manufacturing	
4. ไฟฟ้า ก๊าซ ไอน้ำและระบบปรับอากาศ	0.1	15,000.0	-	-	-	-	-	-	-	- 4. Electricity, gas, steam and air conditioning supply	
5. การจัดหาน้ำ การจัดการและการบำบัดน้ำเสีย ของเสีย และสิ่งปฏิกูล	1.6	5,619.4	-	-	-	-	-	-	0.2	5. Water supply; sewerage, waste management and remediation activities	
6. การก่อสร้าง	66.0	5,912.9	-	0.5	0.9	0.2	-	0.1	2.2	6. Construction	
7. การขายส่ง และการขายปลีก การซ่อมยานยนต์	148.3	9,028.4	0.5	6.4	17.3	4.1	0.5	1.0	0.3	7. Wholesale and retail trade; repair of motor vehicles andmotorcycles	
8. การขนส่ง และสถานที่เก็บสินค้า	4.0	13,192.8	-	-	1.0	-	-	-	0.2	8. Transportation and storage	
9. ที่พักแรมและบริการด้านอาหาร	68.7	7,045.6	0.8	3.3	13.0	29.4	1.0	3.1	0.2	9. Accommodation and food service activities	
10. ข้อมูลข่าวสารและการสื่อสาร	1.8	14,615.6	-	0.3	-	-	-	-	-	- 10. Information and communication	
11.กิจกรรมทางการเงินและการประกันภัย	27.0	15,351.3	1.8	0.1	3.0	-	-	-	-	- 11. Financial and insurance activities	
12. กิจกรรมอสังหาริมทรัพย์	4.2	8,634.2	-	-	-	-	-	0.9	-	- 12. Real estate activities	
13. กิจกรรมทางวิชาชีพ วิทยาศาสตร์ และเทคนิค	5.4	9,965.4	-	-	0.5	-	-	-	-	- 13. Professional, scientific and technical activities	
14. กิจกรรมการบริหารและการบริการสนับสนุน	17.3	8,038.9	-	1.2	0.6	1.9	-	0.3	-	- 14. Administrative and support service activities	
15. การบริหารราชการ การป้องกันประเทศ การประกันสังคม	-	-	-	-	-	-	-	-	-	- 15. Public administration and defence; compulsory social security	
16. การศึกษา	19.9	13,193.6	0.5	-	2.3	0.5	-	0.3	-	- 16. Education	
17. กิจกรรมด้านสุขภาพและงานสังคมสงเคราะห์	17.2	10,262.3	0.4	3.7	1.7	2.0	-	-	-	- 17. Human health and social work activities	
18. ศิลปะ ความบันเทิง และนันทนาการ	5.3	10,902.7	0.2	-	1.0	0.2	-	-	-	- 18. Arts, entertainment and recreation	
19. กิจกรรมบริการด้านอื่น ๆ	14.7	10,430.9	-	0.4	0.3	0.9	-	0.1	-	- 19. Other service activities	
20. กิจกรรมการจ้างงานในครัวเรือนส่วนบุคคล	30.5	5,603.0	-	0.4	0.4	8.8	-	4.0	-	- 20. Activities of households as employers; undifferentiated goods and services-producingactivities of households for own use	
การผลิตสินค้าและบริการที่สร้างขึ้นเองเพื่อใช้ในครัวเรือน	-	-	-	-	-	-	-	-	-	- 21. Activities of extraterritorial organizations and bodies	
21. กิจกรรมขององค์การระหว่างประเทศ	0.4	26,387.1	-	-	-	-	-	-	-	- 22. Unknown	
22. ไม่ทราบ	-	-	-	-	-	-	-	-	-	-	

## TABLE 16 PRIVATE EMPLOYEE BY AVERAGE WAGE, FRINGE BENEFIT, INDUSTRY, SEX AND AREA, NORTHERN REGION(Contd.)

ในเขตเทศบาล MUNICIPAL AREA

หน่วยเป็นพัน : In Thousands

[illegible]

## TABLE 16 PRIVATE EMPLOYEE BY AVERAGE WAGE, FRINGE BENEFIT, INDUSTRY, SEX AND AREA, NORTHERN REGION(Contd.)

หน่วยเป็นพัน : In Thousands

[illegible]

TABLE 16 PRIVATE EMPLOYEE BY AVERAGE WAGE, FRINGE BENEFIT, INDUSTRY, SEX AND AREA, NORTHERN REGION (Contd.)

ไตรมาสที่ 2/2558 : Quarter 2/2015

นอกเขตเทศบาล NON-MUNICIPAL AREA

หน่วยเป็นพัน : In Thousands

[illegible]



TABLE 16 PRIVATE EMPLOYEE BY AVERAGE WAGE, FRINGE BENEFIT, INDUSTRY, SEX AND AREA, NORTHERN REGION (Contd.)

ไตรมาสที่ 2/2558 : Quarter 2/2015

นอกเขตเทศบาล NON-MUNICIPAL AREA

หน่วยเป็นพัน : In Thousands

[illegible]

ตารางที่ 17 จำนวนลูกจ้างรัฐบาล จำแนกตามค่าจ้างเฉลี่ย ผลประโยชน์อื่นที่ได้รับ อุตสาหกรรม ภาคเหนือ

TABLE 17 GOVERNMENT EMPLOYEE BY AVERAGE WAGE, FRINGE BENEFIT, INDUSTRY, NORTHERN REGION

ไตรมาสที่ 2/2558 : Quarter 2/2015

หน่วยเป็นพัน : In Thousands

[illegible]

อุตสาหกรรม	จำนวน ลูกจ้างรัฐบาล Total Government Employee	ค่าจ้างเฉลี่ย Average Wage	ลูกจ้างรัฐบาลที่ได้รับผลประโยชน์อื่นๆ Government Employee Receive Fringe Benefit								INDUSTRY
			ได้รับเป็นเงิน In Cash				ได้รับเป็นสิ่งของ In Kind				
			โบนัส Bonus	ค่าล่วงเวลา Overtime	เงินอื่นๆ Other Income	อาหาร Food	เครื่องแต่งกาย Clothes	ที่อยู่อาศัย Housing	อื่นๆ Others		
ชาย	313.0	18,468.2	2.1	11.2	85.5	1.5	0.2	19.1	1.5	MALE	
1 เกษตรกรรม การป่าไม้ และการประมง	2.2	11,375.3	-	-	0.5	-	-	-	-	- 1. Agriculture, forestry and fishing	
2.การทำเหมืองแร่ และเหมืองหิน	0.5	12,000.0	-	-	-	-	-	-	-	- 2. Mining and quarrying	
3. การผลิต	3.2	13,319.0	0.2	0.2	-	-	-	-	-	- 3. Manufacturing	
4. ไฟฟ้า ก๊าซ ไอน้ำและระบบปรับอากาศ	13.7	25,656.8	-	0.6	4.3	-	-	0.1	-	- 4. Electricity, gas, steam and air conditioning supply	
5. การจัดหาน้ำ การจัดการและการบำบัดน้ำเสีย ของเสีย และสิ่งปฏิกูล	5.1	13,691.6	-	-	0.1	-	-	0.4	0.1	5. Water supply; sewerage, waste management and remediation activities	
6. การก่อสร้าง	0.3	7,481.8	-	-	-	-	-	-	-	- 6. Construction	
7. การขายส่ง และการขายปลีก การซ่อมยานยนต์	-	-	-	-	-	-	-	-	-	- 7. Wholesale and retail trade; repair of motor vehicles andmotorcycles	
8. การขนส่ง และสถานที่เก็บสินค้า	11.0	17,476.0	0.8	0.3	1.3	-	-	0.4	-	- 8. Transportation and storage	
9. ที่พักแรมและบริการด้านอาหาร	-	-	-	-	-	-	-	-	-	- 9. Accommodation and food service activities	
10. ข้อมูลข่าวสารและการสื่อสาร	2.1	44,203.0	-	0.1	-	-	-	-	-	- 10. Information and communication	
11.กิจกรรมทางการเงินและการประกันภัย	7.8	31,884.9	-	-	0.6	-	-	0.4	-	- 11. Financial and insurance activities	
12. กิจกรรมอสังหาริมทรัพย์	-	-	-	-	-	-	-	-	-	- 12. Real estate activities	
13. กิจกรรมทางวิชาชีพ วิทยาศาสตร์ และเทคนิค	2.7	13,112.5	-	-	0.3	-	-	0.6	-	- 13. Professional, scientific and technical activities	
14. กิจกรรมการบริหารและการบริการสนับสนุน	0.7	11,188.0	-	-	-	-	-	-	-	- 14. Administrative and support service activities	
15. การบริหารราชการ การป้องกันประเทศ การประกันสังคม	177.2	15,496.2	0.8	2.6	46.4	0.6	0.2	9.0	1.3	15. Public administration and defence; compulsory social security	
16. การศึกษา	59.7	26,079.8	0.3	0.6	27.1	0.7	-	4.9	0.1	16. Education	
17. กิจกรรมด้านสุขภาพและงานสังคมสงเคราะห์	20.6	14,836.6	-	6.8	4.9	0.1	-	2.7	-	- 17. Human health and social work activities	
18. ศิลปะ ความบันเทิง และนันทนาการ	6.2	16,162.5	-	-	0.2	-	-	0.6	-	- 18. Arts, entertainment and recreation	
19. กิจกรรมบริการด้านอื่น ๆ	0.1	5,200.0	-	-	-	-	-	-	-	- 19. Other service activities	
20. กิจกรรมการจ้างงานในครัวเรือนส่วนบุคคล	-	-	-	-	-	-	-	-	-	- 20. Activities of households as employers; undifferentiated goods and services-producingactivities of households for own use	
การผลิตสินค้าและบริการที่ทำขึ้นเองเพื่อใช้ในครัวเรือน	-	-	-	-	-	-	-	-	-	- 21. Activities of extraterritorial organizations and bodies	
21. กิจกรรมขององค์การระหว่างประเทศ	-	-	-	-	-	-	-	-	-	- 22. Unknown	
22. ไม่ทราบ	-	-	-	-	-	-	-	-	-	-	
หญิง	294.1	19,016.2	0.4	23.5	83.1	2.4	1.1	16.3	2.3	FEMALE	
1 เกษตรกรรม การป่าไม้ และการประมง	1.4	6,905.1	-	-	-	-	-	-	-	- 1. Agriculture, forestry and fishing	
2.การทำเหมืองแร่ และเหมืองหิน	0.5	16,000.0	-	-	-	-	-	-	-	- 2. Mining and quarrying	
3. การผลิต	1.0	5,984.2	-	-	-	-	-	-	-	- 3. Manufacturing	
4. ไฟฟ้า ก๊าซ ไอน้ำและระบบปรับอากาศ	3.2	19,901.7	-	-	0.3	-	-	-	-	- 4. Electricity, gas, steam and air conditioning supply	
5. การจัดหาน้ำ การจัดการและการบำบัดน้ำเสีย ของเสีย และสิ่งปฏิกูล	3.1	14,065.8	-	0.6	0.6	-	-	-	-	- 5. Water supply; sewerage, waste management and remediation activities	
6. การก่อสร้าง	0.0	6,000.0	-	-	-	-	-	-	-	- 6. Construction	
7. การขายส่ง และการขายปลีก การซ่อมยานยนต์	0.3	6,000.0	-	-	-	-	-	-	-	- 7. Wholesale and retail trade; repair of motor vehicles andmotorcycles	
8. การขนส่ง และสถานที่เก็บสินค้า	1.2	8,933.4	-	-	-	-	-	0.1	-	- 8. Transportation and storage	
9. ที่พักแรมและบริการด้านอาหาร	-	-	-	-	-	-	-	-	-	- 9. Accommodation and food service activities	
10. ข้อมูลข่าวสารและการสื่อสาร	1.1	21,108.0	-	-	-	-	-	-	-	- 10. Information and communication	
11.กิจกรรมทางการเงินและการประกันภัย	6.8	17,419.1	0.1	0.8	1.0	-	-	0.8	0.4	11. Financial and insurance activities	
12. กิจกรรมอสังหาริมทรัพย์	-	-	-	-	-	-	-	-	-	- 12. Real estate activities	
13. กิจกรรมทางวิชาชีพ วิทยาศาสตร์ และเทคนิค	2.7	13,169.1	-	-	0.8	-	-	-	0.4	13. Professional, scientific and technical activities	
14. กิจกรรมการบริหารและการบริการสนับสนุน	0.5	9,327.0	-	-	-	-	-	-	-	- 14. Administrative and support service activities	
15. การบริหารราชการ การป้องกันประเทศ การประกันสังคม	102.0	15,566.6	-	0.1	11.1	0.3	1.0	3.9	1.0	15. Public administration and defence; compulsory social security	
16. การศึกษา	101.9	25,385.2	0.3	0.3	47.8	0.9	-	3.6	0.4	16. Education	
17. กิจกรรมด้านสุขภาพและงานสังคมสงเคราะห์	64.9	16,225.3	-	21.7	21.6	1.3	0.1	8.0	0.2	17. Human health and social work activities	
18. ศิลปะ ความบันเทิง และนันทนาการ	2.8	9,705.4	-	-	-	-	-	-	-	- 18. Arts, entertainment and recreation	
19. กิจกรรมบริการด้านอื่น ๆ	0.7	18,000.0	-	-	-	-	-	-	-	- 19. Other service activities	
20. กิจกรรมการจ้างงานในครัวเรือนส่วนบุคคล	-	-	-	-	-	-	-	-	-	- 20. Activities of households as employers; undifferentiated goods and services-producingactivities of households for own use	
การผลิตสินค้าและบริการที่ทำขึ้นเองเพื่อใช้ในครัวเรือน	-	-	-	-	-	-	-	-	-	- 21. Activities of extraterritorial organizations and bodies	
21. กิจกรรมขององค์การระหว่างประเทศ	-	-	-	-	-	-	-	-	-	- 22. Unknown	
22. ไม่ทราบ	-	-	-	-	-	-	-	-	-	-	

[illegible]

TABLE 17 GOVERNMENT EMPLOYEE BY AVERAGE WAGE, FRINGE BENEFIT, INDUSTRY, SEX AND AREA, NORTHERN REGION(Contd.)

หน่วยเป็นพัน : In Thousands

[illegible]

TABLE 17 GOVERNMENT EMPLOYEE BY AVERAGE WAGE, FRINGE BENEFIT, INDUSTRY, SEX AND AREA, NORTHERN REGION (Contd.)

หน่วยเป็นพัน : In Thousands

[illegible]

## TABLE 17 GOVERNMENT EMPLOYEE BY AVERAGE WAGE, FRINGE BENEFIT, INDUSTRY, SEX AND AREA, NORTHERN REGION (Contd.)

หน่วยเป็นพัน : In Thousands

[illegible]

ตารางที่ 18 จำนวนลูกจ้าง จำแนกตามอาชีพ ระดับของรายได้ ภาคเหนือ

TABLE 18 EMPLOYEE BY OCCUPATION, INCOME CLASS, NORTHERN REGION

ไตรมาสที่ 2/2558 : Quarter 2/2015

หน่วยเป็นพัน : In Thousands

ระดับของรายได้	อาชีพ Occupation											INCOME CLASS
	รวม	ผู้จัดการ	ผู้ประกอบวิชาชีพ	เจ้าหน้าที่เทคนิค	เสมียน	พนักงานบริการ	ด้านการเกษตร	ช่างฝีมือและผู้ปฏิบัติ	ผู้ควบคุมเครื่องจักร	ผู้ประกอบอาชีพ	คนงานซึ่งมิ	
		ผู้บัญญัติกฎหมาย	ด้านต่างๆ	และผู้ประกอบ		ผู้จำหน่ายสินค้า	ป่าไม้และประมง	งานที่เกี่ยวข้อง	งานด้านการประกอบ	งานพื้นฐาน	ได้จำแนกไว้	
	Total	Legislators & Managers	Profes- sional	Technicians	Clerks	Service Workers	Agricultural & Fishery	Craft & associat	Plant & Machine controlors	Elementary occupations	Not classifiable	
ยอดรวม	2,435.3	93.3	247.5	143.7	157.5	337.7	59.4	462.0	258.4	675.6	0.2	TOTAL
ต่ำกว่า 1,501 บาท	26.7	-	0.3	-	0.2	1.2	2.1	3.1	0.7	19.0	-	Less than 1,501 Baht
1,501 - 2,500 บาท	53.8	0.4	-	0.8	0.2	2.1	3.0	4.9	2.3	40.2	-	1,501 - 2,500 Baht
2,501 - 3,500 บาท	98.9	-	0.3	2.2	-	5.5	5.0	19.1	5.7	61.1	-	2,501 - 3,500 Baht
3,501 - 4,500 บาท	153.9	-	0.3	1.2	0.3	15.5	5.0	18.5	10.9	102.2	-	3,501 - 4,500 Baht
4,501 - 5,500 บาท	192.7	9.9	1.5	1.1	2.3	20.7	5.8	30.2	19.4	101.6	-	4,501 - 5,500 Baht
5,501 - 6,500 บาท	293.6	1.6	3.7	1.4	6.7	34.7	8.5	72.5	25.6	139.0	-	5,501 - 6,500 Baht
6,501 - 7,500 บาท	282.0	7.8	7.5	6.7	12.6	41.9	9.2	75.3	35.2	85.8	-	6,501 - 7,500 Baht
7,501 - 10,000 บาท	651.7	18.8	21.3	28.5	48.1	131.2	10.9	180.3	105.4	106.9	0.2	7,501 - 10,000 Baht
10,001 - 15,000 บาท	325.0	10.5	47.0	46.6	57.2	51.3	9.4	44.9	39.6	18.4	-	10,001 - 15,000 Baht
15,001 - 20,000 บาท	119.2	7.4	45.3	21.7	14.3	14.1	0.5	6.5	8.8	0.5	-	15,001 - 20,000 Baht
20,001 - 30,000 บาท	118.6	13.6	47.3	23.8	12.3	15.8	-	2.1	3.8	-	-	20,001 - 30,000 Baht
มากกว่า 30,000 บาท	115.8	23.3	72.2	9.7	3.3	3.4	-	2.3	1.0	0.5	-	More than 30,000 Baht
ไม่ทราบ	3.6	-	0.7	-	-	0.2	-	2.4	-	0.4	-	Unknown



ตารางที่ 18 จำนวนลูกจ้าง จำแนกตามอาชีพ ระดับของรายได้ และเพศ ภาคเหนือ

TABLE 18 EMPLOYEE BY OCCUPATION, INCOME CLASS AND SEX , NORTHERN REGION

ไตรมาสที่ 2/2558 : Quarter 2/2015

หน่วยเป็นพัน : In Thousands

ระดับของรายได้	อาชีพ Occupation											INCOME CLASS
	รวม	ผู้จัดการ	ผู้ประกอบวิชาชีพ	เจ้าหน้าที่เทคนิค	เสมียน	พนักงานบริการ	ด้านการเกษตร	ช่างฝีมือและผู้ปฏิบัติ	ผู้ควบคุมเครื่องจักร	ผู้ประกอบอาชีพ	คนงานซึ่งมิ	
		ผู้บัญญัติกฎหมาย	ด้านต่างๆ	และผู้ประกอบ		ผู้จำหน่ายสินค้า	ป่าไม้และประมง	งานที่เกี่ยวข้อง	งานด้านการประกอบ	งานพื้นฐาน	ได้จำแนกไว้	
	Total	Legislators	Profes-	วิชาชีพ	Clerks	Service	Agricultural	Craft &	Plant & Machine	Elementary	ในหมวดอื่น	
		& Managers	sional	Technicians		Workers	& Fishery	associat	controlors	occupations	Not classifiable	
ชาย	1,370.0	64.9	85.1	76.1	51.3	144.4	38.8	382.2	183.3	343.9	0.2	MALE
ต่ำกว่า 1,501 บาท	9.7	-	-	-	-	0.6	0.4	0.7	-	7.9	-	Less than 1,501 Baht
1,501 - 2,500 บาท	21.8	0.4	-	0.8	-	0.1	0.9	1.2	0.9	17.7	-	1,501 - 2,500 Baht
2,501 - 3,500 บาท	47.8	-	0.2	1.2	-	0.7	2.7	9.6	4.0	29.4	-	2,501 - 3,500 Baht
3,501 - 4,500 บาท	71.5	-	-	1.2	-	3.7	3.7	13.2	3.1	46.7	-	3,501 - 4,500 Baht
4,501 - 5,500 บาท	95.2	6.7	0.4	0.3	0.1	5.6	3.2	17.5	11.2	50.3	-	4,501 - 5,500 Baht
5,501 - 6,500 บาท	168.5	0.6	1.0	0.2	1.3	10.0	5.8	59.8	16.5	73.4	-	5,501 - 6,500 Baht
6,501 - 7,500 บาท	177.3	5.2	3.1	3.0	4.5	17.9	7.5	67.4	24.0	44.8	-	6,501 - 7,500 Baht
7,501 - 10,000 บาท	407.6	15.1	11.2	11.9	13.6	50.4	8.2	159.8	75.8	61.5	0.2	7,501 - 10,000 Baht
10,001 - 15,000 บาท	191.4	7.5	15.3	25.3	21.0	28.6	6.2	41.2	34.3	12.2	-	10,001 - 15,000 Baht
15,001 - 20,000 บาท	56.3	5.1	13.6	10.5	4.1	7.7	0.2	6.4	8.7	0.1	-	15,001 - 20,000 Baht
20,001 - 30,000 บาท	63.9	8.5	14.6	14.1	5.2	15.6	-	2.1	3.8	-	-	20,001 - 30,000 Baht
มากกว่า 30,000 บาท	57.7	15.9	25.8	7.7	1.6	3.4	-	2.3	1.0	-	-	More than 30,000 Baht
ไม่ทราบ	1.4	-	-	-	-	0.2	-	1.2	-	-	-	Unknown
หญิง	1,065.3	28.4	162.4	67.7	106.2	193.3	20.7	79.8	75.1	331.7	-	FEMALE
ต่ำกว่า 1,501 บาท	17.0	-	0.3	-	0.2	0.6	1.7	2.4	0.7	11.1	-	Less than 1,501 Baht
1,501 - 2,500 บาท	31.9	-	-	0.1	0.2	2.0	2.1	3.7	1.4	22.5	-	1,501 - 2,500 Baht
2,501 - 3,500 บาท	51.1	-	0.1	1.0	-	4.8	2.3	9.6	1.7	31.7	-	2,501 - 3,500 Baht
3,501 - 4,500 บาท	82.4	-	0.3	-	0.3	11.8	1.3	5.3	7.8	55.5	-	3,501 - 4,500 Baht
4,501 - 5,500 บาท	97.5	3.2	1.2	0.9	2.2	15.1	2.6	12.8	8.1	51.4	-	4,501 - 5,500 Baht
5,501 - 6,500 บาท	125.0	1.0	2.7	1.2	5.3	24.8	2.7	12.7	9.1	65.6	-	5,501 - 6,500 Baht
6,501 - 7,500 บาท	104.7	2.6	4.4	3.7	8.1	24.0	1.7	7.9	11.2	41.1	-	6,501 - 7,500 Baht
7,501 - 10,000 บาท	244.0	3.7	10.1	16.6	34.5	80.9	2.7	20.5	29.7	45.4	-	7,501 - 10,000 Baht
10,001 - 15,000 บาท	133.7	3.1	31.8	21.3	36.3	22.8	3.2	3.7	5.3	6.2	-	10,001 - 15,000 Baht
15,001 - 20,000 บาท	62.9	2.4	31.8	11.1	10.3	6.4	0.3	0.1	0.2	0.4	-	15,001 - 20,000 Baht
20,001 - 30,000 บาท	54.7	5.1	32.7	9.7	7.1	0.2	-	-	-	-	-	20,001 - 30,000 Baht
มากกว่า 30,000 บาท	58.1	7.4	46.4	2.0	1.7	-	-	-	-	0.5	-	More than 30,000 Baht
ไม่ทราบ	2.2	-	0.7	-	-	-	-	1.2	-	0.4	-	Unknown

ไตรมาสที่ 2/2558 : Quarter 2/2015

ในเขตเทศบาล MUNICIPAL AREA

หน่วยเป็นพัน : In Thousands

[illegible]

ตารางที่ 18 จำนวนลูกจ้าง จำแนกตามอาชีพ ระดับของรายได้ เพศ และเขตการปกครอง ภาคเหนือ (ต่อ)

TABLE 18 EMPLOYEE BY OCCUPATION, INCOME CLASS, SEX AND AREA, NORTHERN REGION (Contd.)

ไตรมาสที่ 2/2558 : Quarter 2/2015

นอกเขตเทศบาล NON-MUNICIPAL AREA

หน่วยเป็นพัน : In Thousands

ระดับของรายได้	อาชีพ Occupation											INCOME CLASS
	รวม	ผู้จัดการ ผู้บัญญัติกฎหมาย	ผู้ประกอบวิชาชีพ ด้านต่างๆ	เจ้าหน้าที่เทคนิค และผู้ประกอบ วิชาชีพ	เสมียน	พนักงานบริการ ผู้จำหน่ายสินค้า	ด้านการเกษตร ป่าไม้และประมง	ช่างฝีมือและปฏิบัติการ งานที่เกี่ยวข้อง	ผู้ควบคุมเครื่องจักร งานด้านการประกอบ	ผู้ประกอบอาชีพ งานพื้นฐาน	คนงานซึ่งมี ได้จำแนกไว้ ในหมวดอื่น	
	Total	Legislators & Managers	Profes- sional	Technicians	Clerks	Service Workers	Agricultural & Fishery	Craft & associat	Plant & Machine controlors	Elementary occupations	Not classifiable	
ยอดรวม	1,442.6	50.6	115.5	59.7	75.8	166.6	40.8	289.1	158.3	486.2	-	TOTAL
ชาย	834.5	35.1	36.7	32.1	21.8	69.8	25.7	242.9	116.3	254.2	-	MALE
ต่ำกว่า 1,501 บาท	6.6	-	-	-	-	-	0.4	-	-	6.2	-	Less than 1,501 Baht
1,501 - 2,500 บาท	15.6	0.4	-	-	-	-	0.7	0.7	0.7	13.1	-	1,501 - 2,500 Baht
2,501 - 3,500 บาท	37.1	-	-	-	-	0.2	2.6	8.5	3.4	22.4	-	2,501 - 3,500 Baht
3,501 - 4,500 บาท	54.0	-	-	0.6	-	2.0	2.3	9.4	2.0	37.7	-	3,501 - 4,500 Baht
4,501 - 5,500 บาท	70.5	4.6	0.2	0.1	-	2.3	2.8	12.5	8.2	39.8	-	4,501 - 5,500 Baht
5,501 - 6,500 บาท	118.7	0.6	-	-	0.9	4.8	4.4	42.4	13.1	52.7	-	5,501 - 6,500 Baht
6,501 - 7,500 บาท	115.6	5.1	2.2	2.0	2.6	10.3	2.9	44.0	15.1	31.4	-	6,501 - 7,500 Baht
7,501 - 10,000 บาท	235.6	10.5	6.5	6.0	5.4	20.7	5.8	96.7	43.5	40.7	-	7,501 - 10,000 Baht
10,001 - 15,000 บาท	106.7	2.5	6.4	12.8	9.2	17.0	3.7	23.5	21.3	10.2	-	10,001 - 15,000 Baht
15,001 - 20,000 บาท	22.7	1.8	5.4	3.5	0.9	3.5	0.1	1.7	5.8	-	-	15,001 - 20,000 Baht
20,001 - 30,000 บาท	27.4	5.6	5.5	3.2	2.4	7.0	-	1.0	2.7	-	-	20,001 - 30,000 Baht
มากกว่า 30,000 บาท	22.8	4.1	10.6	3.8	0.4	2.0	-	1.4	0.6	-	-	More than 30,000 Baht
ไม่ทราบ	1.2	-	-	-	-	-	-	1.2	-	-	-	Unknown
หญิง	608.1	15.6	78.8	27.6	53.9	96.8	15.1	46.3	42.0	232.0	-	FEMALE
ต่ำกว่า 1,501 บาท	13.1	-	0.1	-	-	0.5	1.6	1.6	0.7	8.6	-	Less than 1,501 Baht
1,501 - 2,500 บาท	21.9	-	-	0.1	0.2	0.9	1.6	2.5	1.3	15.4	-	1,501 - 2,500 Baht
2,501 - 3,500 บาท	39.9	-	-	-	-	3.2	1.3	7.2	1.1	27.2	-	2,501 - 3,500 Baht
3,501 - 4,500 บาท	55.6	-	-	-	0.3	6.1	0.7	3.7	3.5	41.2	-	3,501 - 4,500 Baht
4,501 - 5,500 บาท	73.4	2.9	0.7	0.9	2.1	8.8	2.3	10.0	6.3	39.5	-	4,501 - 5,500 Baht
5,501 - 6,500 บาท	79.5	0.5	1.8	-	3.5	13.0	2.4	7.5	6.3	44.5	-	5,501 - 6,500 Baht
6,501 - 7,500 บาท	57.6	1.9	1.9	3.1	5.7	12.1	1.2	3.4	5.3	23.0	-	6,501 - 7,500 Baht
7,501 - 10,000 บาท	127.3	2.0	5.9	7.2	18.9	40.9	1.2	8.7	16.1	26.4	-	7,501 - 10,000 Baht
10,001 - 15,000 บาท	63.5	2.3	17.4	9.3	16.2	8.7	2.6	0.5	1.5	5.1	-	10,001 - 15,000 Baht
15,001 - 20,000 บาท	28.7	0.9	17.4	3.4	3.8	2.6	0.3	-	-	0.3	-	15,001 - 20,000 Baht
20,001 - 30,000 บาท	20.4	2.6	11.8	3.0	3.0	-	-	-	-	-	-	20,001 - 30,000 Baht
มากกว่า 30,000 บาท	25.8	2.6	21.9	0.5	0.2	-	-	-	-	0.5	-	More than 30,000 Baht
ไม่ทราบ	1.5	-	-	-	-	-	-	1.2	-	0.4	-	Unknown

ตารางที่ 19 จำนวนลูกจ้าง จำแนกตามอุตสาหกรรม ระดับของรายได้ ภาคเหนือ

TABLE 19 EMPLOYEE BY INDUSTRY, INCOME CLASS, NORTHERN REGION

ไตรมาสที่ 2/2558 : Quarter 2/2015

หน่วยเป็นพัน : In Thousands

ระดับของรายได้	อุตสาหกรรม Industry												INCOME CLASS
	รวม	เกษตรกรรม	การทำเหมืองแร่	การผลิต	ไฟฟ้า ก๊าซ	จัดหาน้ำ บำบัดน้ำเสีย	การก่อสร้าง	การขายส่ง	การขนส่ง และ	ที่พักแรมและ	ข้อมูลข่าวสาร	กิจกรรมการเงินและ	
		การป่าไม้	และเหมืองหิน	Manu-	ไอน้ำระบบปรับ	และประปา		การขายปลีก	สถานที่เก็บสินค้า	บริการด้านอาหาร	และการสื่อสาร	การประกันภัย	
	Total	Agriculture	Mining	facturing	Electricity	Water supply	Construction	การชื้อยานยนต์	Transportation	Accommodation	Information	Financial	
						sewerage, waste		Transport, storage	and storage	and food service	and communication	intermedation	
ยอดรวม	2,435.3	376.9	20.0	347.4	18.9	11.7	400.0	319.3	50.2	94.3	9.2	64.3	TOTAL
ต่ำกว่า 1,501 บาท	26.7	16.1	-	4.2	-	-	0.4	1.6	-	0.9	-	0.2	Less than 1,501 Baht
1,501 - 2,500 บาท	53.8	31.4	-	8.9	-	0.7	2.6	2.1	0.2	1.8	-	1.1	1,501 - 2,500 Baht
2,501 - 3,500 บาท	98.9	49.7	-	15.0	-	0.3	15.6	4.1	0.1	4.4	-	2.3	2,501 - 3,500 Baht
3,501 - 4,500 บาท	153.9	71.1	-	21.0	0.1	0.0	22.5	11.5	2.1	9.8	0.2	0.9	3,501 - 4,500 Baht
4,501 - 5,500 บาท	192.7	62.2	-	31.3	-	1.9	36.2	17.4	2.7	9.7	-	0.0	4,501 - 5,500 Baht
5,501 - 6,500 บาท	293.6	69.9	0.1	41.7	1.4	1.7	86.4	32.0	3.6	15.2	0.1	2.0	5,501 - 6,500 Baht
6,501 - 7,500 บาท	282.0	23.9	1.6	41.9	1.2	0.6	79.1	51.7	7.5	16.5	0.3	3.3	6,501 - 7,500 Baht
7,501 - 10,000 บาท	651.7	31.5	8.6	124.4	3.9	1.4	136.1	139.6	13.7	25.0	1.6	10.1	7,501 - 10,000 Baht
10,001 - 15,000 บาท	325.0	17.9	7.0	44.0	4.3	2.6	16.3	46.2	15.3	7.6	1.9	22.4	10,001 - 15,000 Baht
15,001 - 20,000 บาท	119.2	2.5	1.4	6.3	1.7	1.1	4.2	8.8	0.3	2.7	1.2	7.1	15,001 - 20,000 Baht
20,001 - 30,000 บาท	118.6	0.2	0.6	3.8	1.5	1.4	-	0.7	1.5	-	1.4	6.4	20,001 - 30,000 Baht
มากกว่า 30,000 บาท	115.8	0.5	0.7	2.6	4.8	0.1	-	3.6	3.2	0.6	2.6	8.4	More than 30,000 Baht
ไม่ทราบ	3.6	-	-	2.4	-	-	0.4	0.2	-	-	-	-	Unknown

ตารางที่ 19 จำนวนลูกจ้าง จำแนกตามอุตสาหกรรม ระดับของรายได้ ภาคเหนือ (ต่อ)

TABLE 19 EMPLOYEE BY INDUSTRY, INCOME CLASS, NORTHERN REGION (Contd.)

ไตรมาสที่ 2/2558 : Quarter 2/2015

หน่วยเป็นพัน : In Thousands

ระดับของรายได้	อุตสาหกรรม (ต่อ) Industry (Contd.)											INCOME CLASS
	กิจกรรมอสังหาริมทรัพย์	กิจกรรมทางวิชาชีพวิทย์และเทคโนโลยี	การบริหารสนับสนุนและป้องกันประเทศ	การบริหารราชการป้องกันประเทศ	การศึกษา	กิจกรรมด้านสุขภาพงานสังคมสงเคราะห์	ศิลปะ ความบันเทิงและนันทนาการ	บริการด้านอื่นๆ	งานในครัวเรือน	กิจกรรมขององค์กร	ไม่ทราบ	
	Real estate	Professional,scientific	Administrative	Public admin-	Education	Health and	Art,	Other service	Activities of	Extra-	Unknown	
	activities	technical activities	support service activities	istration defence		social work	entertainment		household	territorial		
ยอดรวม	5.3	13.3	39.0	279.2	192.0	107.0	23.0	28.3	35.8	0.4	-	TOTAL
ต่ำกว่า 1,501 บาท	-	-	0.6	0.4	-	-	0.2	0.1	1.9	-	-	Less than 1,501 Baht
1,501 - 2,500 บาท	-	0.2	0.6	-	-	0.1	0.1	1.0	3.0	-	-	1,501 - 2,500 Baht
2,501 - 3,500 บาท	-	-	0.1	0.3	0.2	1.6	1.0	2.3	1.9	-	-	2,501 - 3,500 Baht
3,501 - 4,500 บาท	0.1	0.0	0.7	0.5	0.9	0.6	2.1	3.6	6.2	-	-	3,501 - 4,500 Baht
4,501 - 5,500 บาท	0.7	1.2	0.5	13.2	5.8	0.9	1.5	2.9	4.6	-	-	4,501 - 5,500 Baht
5,501 - 6,500 บาท	0.7	1.3	2.2	12.8	6.2	6.6	0.7	2.8	6.3	-	-	5,501 - 6,500 Baht
6,501 - 7,500 บาท	0.1	1.0	6.9	24.1	4.9	7.9	1.4	3.2	5.0	-	-	6,501 - 7,500 Baht
7,501 - 10,000 บาท	2.0	3.7	17.3	63.7	22.8	27.6	6.3	6.0	6.4	-	-	7,501 - 10,000 Baht
10,001 - 15,000 บาท	1.0	3.5	9.7	57.4	32.6	25.0	7.1	2.7	0.5	0.1	-	10,001 - 15,000 Baht
15,001 - 20,000 บาท	0.7	1.9	0.3	31.1	29.3	16.4	1.1	1.1	-	-	-	15,001 - 20,000 Baht
20,001 - 30,000 บาท	-	0.5	-	54.4	30.3	12.6	0.6	2.7	-	-	-	20,001 - 30,000 Baht
มากกว่า 30,000 บาท	-	-	-	21.4	59.1	7.1	1.1	-	-	0.3	-	More than 30,000 Baht
ไม่ทราบ	-	-	-	-	-	0.7	-	-	-	-	-	Unknown

ตารางที่ 19 จำนวนลูกจ้าง จำแนกตามอุตสาหกรรม ระดับของรายได้ และเพศ ภาคเหนือ  
TABLE 19 EMPLOYEE BY INDUSTRY, INCOME CLASS AND SEX , NORTHERN REGION

ไตรมาสที่ 2/2558 : Quarter 2/2015

หน่วยเป็นพัน : In Thousands

ระดับของรายได้	รวม	อุตสาหกรรม Industry											INCOME CLASS
		เกษตรกรรม	การทำเหมืองแร่	การผลิต	ไฟฟ้า ก๊าซ	การจัดการน้ำ บำบัดน้ำเสีย	การก่อสร้าง	การขายส่ง	การขนส่ง และ	ที่พักแรมและ	ข้อมูลข่าวสาร	กิจกรรมการเงินและ	
		การป่าไม้และการประมง	และเหมืองหิน		ไอน้ำระบบปรับอากาศ	และประปา		การขายปลีก	สถานที่เก็บสินค้า	บริการด้านอาหาร	และการสื่อสาร	การประกันภัย	
	Total	Agriculture	Mining	Manufacturing	Electricity	Water supply sewerage, waste	Construction	Transport, storage	Transportation and storage	Accommodation and food service	Information and communication	Financial Intermediation	
<b>ชาย</b>	1,370.0	219.9	17.1	166.6	15.6	7.0	333.6	170.6	45.1	25.7	6.4	30.4	MALE
ต่ำกว่า 1,501 บาท	9.7	6.5	-	0.6	-	-	0.3	1.1	-	0.2	-	-	Less than 1,501 Baht
1,501 - 2,500 บาท	21.8	15.1	-	1.4	-	0.3	1.3	1.0	0.1	-	-	1.1	1,501 - 2,500 Baht
2,501 - 3,500 บาท	47.8	26.7	-	1.7	-	0.3	11.5	2.4	0.1	0.7	-	1.2	2,501 - 3,500 Baht
3,501 - 4,500 บาท	71.5	36.7	-	6.2	-	0.0	14.0	6.2	2.1	0.8	0.2	-	3,501 - 4,500 Baht
4,501 - 5,500 บาท	95.2	33.9	-	11.0	-	1.1	23.0	7.1	2.7	3.9	-	0.0	4,501 - 5,500 Baht
5,501 - 6,500 บาท	168.5	44.9	0.1	19.4	1.4	1.0	67.3	15.6	3.4	3.0	-	0.7	5,501 - 6,500 Baht
6,501 - 7,500 บาท	177.3	16.5	1.0	19.7	0.9	0.6	70.7	28.7	7.1	3.9	0.1	1.6	6,501 - 7,500 Baht
7,501 - 10,000 บาท	407.6	24.6	7.3	64.7	2.8	1.0	125.8	77.2	11.4	6.9	0.6	3.5	7,501 - 10,000 Baht
10,001 - 15,000 บาท	191.4	12.1	7.0	31.0	3.7	1.0	15.6	24.7	13.4	4.2	1.0	10.8	10,001 - 15,000 Baht
15,001 - 20,000 บาท	56.3	2.4	0.9	5.0	1.7	0.6	4.2	4.0	0.3	1.3	1.2	2.3	15,001 - 20,000 Baht
20,001 - 30,000 บาท	63.9	0.2	0.6	2.3	1.0	1.0	-	0.2	1.5	-	1.2	3.2	20,001 - 30,000 Baht
มากกว่า 30,000 บาท	57.7	0.5	0.1	2.4	4.2	0.1	-	2.3	2.9	0.6	2.1	6.0	More than 30,000 Baht
ไม่ทราบ	1.4	-	-	1.2	-	-	-	0.2	-	-	-	-	Unknown
<b>หญิง</b>	1,065.3	157.0	2.9	180.8	3.3	4.8	66.4	148.7	5.1	68.7	2.9	33.9	FEMALE
ต่ำกว่า 1,501 บาท	17.0	9.6	-	3.6	-	-	0.1	0.6	-	0.8	-	0.2	Less than 1,501 Baht
1,501 - 2,500 บาท	31.9	16.3	-	7.5	-	0.4	1.4	1.1	0.1	1.8	-	-	1,501 - 2,500 Baht
2,501 - 3,500 บาท	51.1	23.0	-	13.3	-	-	4.1	1.7	-	3.7	-	1.1	2,501 - 3,500 Baht
3,501 - 4,500 บาท	82.4	34.4	-	14.7	0.1	-	8.5	5.2	-	9.0	-	0.9	3,501 - 4,500 Baht
4,501 - 5,500 บาท	97.5	28.3	-	20.3	-	0.9	13.2	10.3	-	5.7	-	0.0	4,501 - 5,500 Baht
5,501 - 6,500 บาท	125.0	25.0	-	22.3	-	0.7	19.1	16.4	0.2	12.2	0.1	1.3	5,501 - 6,500 Baht
6,501 - 7,500 บาท	104.7	7.5	0.5	22.2	0.4	-	8.5	23.0	0.4	12.6	0.2	1.7	6,501 - 7,500 Baht
7,501 - 10,000 บาท	244.0	6.9	1.3	59.7	1.2	0.4	10.3	62.4	2.3	18.1	1.0	6.6	7,501 - 10,000 Baht
10,001 - 15,000 บาท	133.7	5.8	-	13.0	0.6	1.6	0.7	21.5	1.9	3.4	0.9	11.6	10,001 - 15,000 Baht
15,001 - 20,000 บาท	62.9	0.2	0.5	1.3	-	0.5	-	4.8	-	1.4	0.0	4.9	15,001 - 20,000 Baht
20,001 - 30,000 บาท	54.7	-	0.1	1.5	0.5	0.4	-	0.5	-	-	0.2	3.3	20,001 - 30,000 Baht
มากกว่า 30,000 บาท	58.1	-	0.5	0.2	0.6	-	-	1.3	0.3	-	0.4	2.3	More than 30,000 Baht
ไม่ทราบ	2.2	-	-	1.2	-	-	0.4	-	-	-	-	-	Unknown

ตารางที่ 19 จำนวนลูกจ้าง จำแนกตามอุตสาหกรรม ระดับของรายได้ และเพศ ภาคเหนือ (ต่อ)

TABLE 19 EMPLOYEE BY INDUSTRY, INCOME CLASS AND SEX , NORTHERN REGION

ไตรมาสที่ 2/2558 : Quarter 2/2015

หน่วยเป็นพัน : In Thousands

ระดับของรายได้	อุตสาหกรรม (ต่อ) Industry (Contd.)											INCOME CLASS
	กิจกรรมอสังหาริมทรัพย์ Real estate activities	กิจกรรมทางวิชาชีพ วิทยุและเทคนิค Professional,scientific technical activities	การบริหารสนับสนุน และป้องกันประเทศ Administrative and support service activities	การบริหารราชการ ป้องกันประเทศ Public admin- istration defence	การศึกษา Education	กิจกรรมด้านสุขภาพ งานสังคมสงเคราะห์ Health and social work	ศิลปะ ความบันเทิง และนันทนาการ Art, entertainment	บริการด้านอื่นๆ Other service	งานในครัวเรือน ส่วนบุคคล Activities of household	กิจกรรมของ องค์กร Extra- territorial	ไม่ทราบ Unknown	
ชาย	1.1	5.3	21.2	177.2	70.3	24.1	14.9	12.9	5.2	-	-	MALE
ต่ำกว่า 1,501 บาท	-	-	0.4	0.2	-	-	-	-	0.4	-	-	Less than 1,501 Baht
1,501 - 2,500 บาท	-	0.2	-	-	-	-	0.1	0.8	0.4	-	-	1,501 - 2,500 Baht
2,501 - 3,500 บาท	-	-	0.1	0.3	-	-	1.0	1.7	0.1	-	-	2,501 - 3,500 Baht
3,501 - 4,500 บาท	-	-	0.2	0.2	-	-	1.9	1.9	1.0	-	-	3,501 - 4,500 Baht
4,501 - 5,500 บาท	-	0.2	0.1	8.5	1.1	0.2	0.4	0.9	1.1	-	-	4,501 - 5,500 Baht
5,501 - 6,500 บาท	-	0.5	0.7	6.9	1.5	0.7	0.2	1.1	0.1	-	-	5,501 - 6,500 Baht
6,501 - 7,500 บาท	0.1	0.6	1.0	16.2	1.8	1.7	1.2	2.3	1.9	-	-	6,501 - 7,500 Baht
7,501 - 10,000 บาท	0.2	1.6	10.4	46.0	8.5	8.1	3.8	2.9	0.2	-	-	7,501 - 10,000 Baht
10,001 - 15,000 บาท	-	1.1	8.0	31.5	14.7	7.1	3.7	0.7	-	-	-	10,001 - 15,000 Baht
15,001 - 20,000 บาท	0.7	0.9	0.3	17.1	9.0	2.9	1.1	0.4	-	-	-	15,001 - 20,000 Baht
20,001 - 30,000 บาท	-	0.2	-	37.8	12.6	1.6	0.4	0.2	-	-	-	20,001 - 30,000 Baht
มากกว่า 30,000 บาท	-	-	-	12.6	20.9	1.9	1.1	-	-	-	-	More than 30,000 Baht
ไม่ทราบ	-	-	-	-	-	-	-	-	-	-	-	Unknown
หญิง	4.2	8.0	17.8	102.0	121.8	82.9	8.1	15.4	30.5	0.4	-	FEMALE
ต่ำกว่า 1,501 บาท	-	-	0.2	0.2	-	-	0.2	0.1	1.5	-	-	Less than 1,501 Baht
1,501 - 2,500 บาท	-	-	0.6	-	-	0.1	-	0.2	2.6	-	-	1,501 - 2,500 Baht
2,501 - 3,500 บาท	-	-	-	-	0.2	1.6	-	0.6	1.8	-	-	2,501 - 3,500 Baht
3,501 - 4,500 บาท	0.1	0.0	0.6	0.4	0.9	0.6	0.1	1.7	5.1	-	-	3,501 - 4,500 Baht
4,501 - 5,500 บาท	0.7	1.1	0.5	4.7	4.7	0.7	1.1	2.0	3.5	-	-	4,501 - 5,500 Baht
5,501 - 6,500 บาท	0.7	0.8	1.5	5.9	4.7	5.9	0.5	1.7	6.3	-	-	5,501 - 6,500 Baht
6,501 - 7,500 บาท	-	0.4	6.0	7.9	3.1	6.2	0.2	1.0	3.1	-	-	6,501 - 7,500 Baht
7,501 - 10,000 บาท	1.7	2.1	7.0	17.6	14.2	19.5	2.4	3.1	6.2	-	-	7,501 - 10,000 Baht
10,001 - 15,000 บาท	1.0	2.4	1.6	25.9	17.9	17.9	3.3	1.9	0.5	0.1	-	10,001 - 15,000 Baht
15,001 - 20,000 บาท	-	1.0	-	14.0	20.2	13.5	-	0.7	-	-	-	15,001 - 20,000 Baht
20,001 - 30,000 บาท	-	0.3	-	16.6	17.7	11.0	0.2	2.5	-	-	-	20,001 - 30,000 Baht
มากกว่า 30,000 บาท	-	-	-	8.8	38.2	5.2	-	-	-	0.3	-	More than 30,000 Baht
ไม่ทราบ	-	-	-	-	-	0.7	-	-	-	-	-	Unknown

TABLE 19 EMPLOYEE BY INDUSTRY, INCOME CLASS, SEX AND AREA, NORTHERN REGION (Contd.)

หน่วยเป็นพัน : In Thousands

ระดับของรายได้	อุตสาหกรรม Industry												INCOME CLASS
	รวม	เกษตรกรรม	การทำเหมืองแร่	การผลิต	ไฟฟ้า ก๊าซ	การจัดหาน้ำ บำบัดน้ำเสีย	การก่อสร้าง	การขายส่ง	การขนส่ง และ	ที่พักแรมและ	ข้อมูลข่าวสาร	กิจกรรมการเงินและ	
		การป่าไม้	เหมืองแร่		ไอน้ำระบบปรับ			การขายปลีก	สถานที่เก็บสินค้า	บริการด้านอาหาร	และการสื่อสาร	การประกันภัย	
		และการประมง	และเหมืองหิน		อากาศ	Water supply	Construction	การซื้อขายขนถ่าย	Transportation	Accommodation	Information	Financial	
	Total	Agriculture	Mining	Manufacturing	Electricity	sewerage, waste		Transport, storage	and storage	and food service	and communication	intermedation	
ยอดรวม	992.7	63.8	4.9	151.4	10.2	5.0	128.5	150.2	23.1	57.5	7.4	40.7	TOTAL
ชาย	535.5	36.9	4.0	69.5	8.0	3.2	108.6	84.3	18.2	17.3	5.2	20.3	MALE
ต่ำกว่า 1,501 บาท	3.0	0.8	-	0.6	-	-	0.2	0.6	-	0.2	-	-	Less than 1,501 Baht
1,501 - 2,500 บาท	6.3	3.4	-	0.5	-	-	0.3	0.7	0.1	-	-	0.8	1,501 - 2,500 Baht
2,501 - 3,500 บาท	10.7	4.5	-	0.5	-	0.3	2.3	0.6	0.1	0.5	-	1.2	2,501 - 3,500 Baht
3,501 - 4,500 บาท	17.6	6.0	-	1.0	-	0.0	3.2	2.8	1.2	0.3	0.2	-	3,501 - 4,500 Baht
4,501 - 5,500 บาท	24.7	6.3	-	3.5	-	0.2	5.0	3.1	0.5	2.0	-	0.0	4,501 - 5,500 Baht
5,501 - 6,500 บาท	49.8	7.1	0.1	5.5	0.3	0.7	22.9	4.8	0.8	2.2	-	0.3	5,501 - 6,500 Baht
6,501 - 7,500 บาท	61.8	3.1	0.5	9.3	0.4	0.2	23.0	11.5	3.3	2.3	0.1	0.8	6,501 - 7,500 Baht
7,501 - 10,000 บาท	172.0	3.9	1.6	28.1	0.8	0.7	43.6	39.9	4.7	4.9	0.6	2.3	7,501 - 10,000 Baht
10,001 - 15,000 บาท	84.6	1.6	1.4	12.9	1.7	0.3	6.1	14.5	4.8	3.9	1.0	6.9	10,001 - 15,000 Baht
15,001 - 20,000 บาท	33.5	0.0	0.1	3.9	1.0	0.4	1.9	2.9	0.3	1.1	1.2	1.8	15,001 - 20,000 Baht
20,001 - 30,000 บาท	36.5	0.2	0.1	1.7	0.7	0.3	-	0.2	0.6	-	0.8	2.8	20,001 - 30,000 Baht
มากกว่า 30,000 บาท	34.9	-	0.1	2.1	3.1	0.1	-	2.3	1.8	-	1.4	3.6	More than 30,000 Baht
ไม่ทราบ	0.2	-	-	-	-	-	-	0.2	-	-	-	-	Unknown
หญิง	457.1	26.9	0.9	81.9	2.2	1.8	20.0	66.0	4.9	40.2	2.2	20.4	FEMALE
ต่ำกว่า 1,501 บาท	3.9	1.8	-	0.8	-	-	0.1	0.1	-	0.1	-	0.2	Less than 1,501 Baht
1,501 - 2,500 บาท	10.0	3.3	-	3.1	-	0.2	0.1	0.6	0.1	1.4	-	-	1,501 - 2,500 Baht
2,501 - 3,500 บาท	11.2	2.5	-	3.5	-	-	1.0	0.4	-	0.9	-	1.0	2,501 - 3,500 Baht
3,501 - 4,500 บาท	26.8	7.0	-	7.1	0.1	-	1.4	2.7	-	5.2	-	-	3,501 - 4,500 Baht
4,501 - 5,500 บาท	24.1	3.8	-	5.1	-	-	3.9	3.1	-	3.7	-	0.0	4,501 - 5,500 Baht
5,501 - 6,500 บาท	45.6	3.3	-	8.5	-	0.5	7.4	6.2	0.2	6.1	0.1	0.6	5,501 - 6,500 Baht
6,501 - 7,500 บาท	47.1	2.1	0.3	12.5	0.4	-	2.5	7.0	0.4	7.3	-	0.2	6,501 - 7,500 Baht
7,501 - 10,000 บาท	116.8	2.6	0.5	28.0	0.2	0.4	2.8	28.8	2.1	11.9	0.6	3.7	7,501 - 10,000 Baht
10,001 - 15,000 บาท	70.1	0.3	-	10.4	0.6	0.1	0.7	11.9	1.8	2.3	0.9	5.9	10,001 - 15,000 Baht
15,001 - 20,000 บาท	34.2	0.2	-	1.2	-	0.2	-	3.4	-	1.4	0.0	3.5	15,001 - 20,000 Baht
20,001 - 30,000 บาท	34.4	-	0.1	1.5	0.3	0.4	-	0.5	-	-	0.2	3.1	20,001 - 30,000 Baht
มากกว่า 30,000 บาท	32.3	-	-	0.2	0.6	-	-	1.3	0.3	-	0.4	2.0	More than 30,000 Baht
ไม่ทราบ	0.7	-	-	-	-	-	-	-	-	-	-	-	Unknown



ตารางที่ 19 จำนวนลูกจ้าง จำแนกตามอุตสาหกรรม ระดับของรายได้ เพศ และเขตการปกครอง ภาคเหนือ (ต่อ)

TABLE 19 EMPLOYEE BY INDUSTRY, INCOME CLASS, SEX AND AREA, NORTHERN REGION (Contd.)

ไตรมาสที่ 2/2558 : Quarter 2/2015

ในเขตเทศบาล MUNICIPAL AREA

หน่วยเป็นพัน : In Thousands

ระดับของรายได้	อุตสาหกรรม (ต่อ) Industry (Contd.)											INCOME CLASS
	กิจกรรมอสังหาริมทรัพย์ Real estate activities	กิจกรรมทางวิชาชีพ วิทย์และเทคโนโลยี Professional,scientific technical activities	การบริหารสนับสนุน และป้องกันประเทศ Administrative and support service activities	การบริหารราชการ ป้องกันประเทศ Public admin- istration defence	การศึกษา Education	กิจกรรมด้านสุขภาพ งานสังคมสงเคราะห์ Health and social work	ศิลปะ ความบันเทิง และนันทนาการ Art, entertainment	บริการด้านอื่นๆ Other service	งานในครัวเรือน ส่วนบุคคล Activities of household	กิจกรรมของ องค์การ Extra- territorial	ไม่ทราบ Unknown	
ยอดรวม	4.2	7.1	22.7	122.8	94.7	57.7	12.5	12.9	14.8	0.4	-	TOTAL
ชาย	1.1	2.9	12.1	75.7	38.0	14.0	8.0	5.9	2.3	-	-	MALE
ต่ำกว่า 1,501 บาท	-	-	0.4	0.2	-	-	-	-	-	-	-	Less than 1,501 Baht
1,501 - 2,500 บาท	-	-	-	-	-	-	0.1	0.1	0.4	-	-	1,501 - 2,500 Baht
2,501 - 3,500 บาท	-	-	0.1	-	-	-	0.4	-	0.1	-	-	2,501 - 3,500 Baht
3,501 - 4,500 บาท	-	-	0.2	0.2	-	-	1.1	1.3	-	-	-	3,501 - 4,500 Baht
4,501 - 5,500 บาท	-	0.2	0.1	2.9	0.1	-	0.4	0.4	-	-	-	4,501 - 5,500 Baht
5,501 - 6,500 บาท	-	-	0.2	2.4	1.5	0.2	0.2	0.5	0.1	-	-	5,501 - 6,500 Baht
6,501 - 7,500 บาท	0.1	0.6	0.2	3.0	0.4	0.4	0.2	0.8	1.5	-	-	6,501 - 7,500 Baht
7,501 - 10,000 บาท	0.2	0.9	8.1	17.7	3.5	6.0	2.2	2.2	0.2	-	-	7,501 - 10,000 Baht
10,001 - 15,000 บาท	-	0.5	2.8	12.4	8.3	4.0	0.9	0.5	-	-	-	10,001 - 15,000 Baht
15,001 - 20,000 บาท	0.7	0.6	-	9.6	6.3	0.9	1.1	-	-	-	-	15,001 - 20,000 Baht
20,001 - 30,000 บาท	-	0.2	-	21.4	5.8	1.2	0.4	0.2	-	-	-	20,001 - 30,000 Baht
มากกว่า 30,000 บาท	-	-	-	6.0	12.1	1.4	1.1	-	-	-	-	More than 30,000 Baht
ไม่ทราบ	-	-	-	-	-	-	-	-	-	-	-	Unknown
หญิง	3.1	4.2	10.6	47.2	56.8	43.7	4.5	7.0	12.6	0.4	-	FEMALE
ต่ำกว่า 1,501 บาท	-	-	0.2	0.1	-	-	0.2	0.1	0.3	-	-	Less than 1,501 Baht
1,501 - 2,500 บาท	-	-	0.4	-	-	0.1	-	0.2	0.6	-	-	1,501 - 2,500 Baht
2,501 - 3,500 บาท	-	-	-	-	0.2	0.6	-	0.3	0.8	-	-	2,501 - 3,500 Baht
3,501 - 4,500 บาท	0.1	0.0	0.6	0.1	-	-	0.1	0.2	2.4	-	-	3,501 - 4,500 Baht
4,501 - 5,500 บาท	0.7	-	-	0.5	1.3	0.2	0.5	0.1	1.1	-	-	4,501 - 5,500 Baht
5,501 - 6,500 บาท	0.1	0.1	1.0	1.6	2.3	3.1	0.4	0.6	3.4	-	-	5,501 - 6,500 Baht
6,501 - 7,500 บาท	-	0.4	2.4	2.4	3.1	3.3	-	0.7	2.3	-	-	6,501 - 7,500 Baht
7,501 - 10,000 บาท	1.2	1.4	4.5	8.8	4.5	11.0	0.2	2.2	1.3	-	-	7,501 - 10,000 Baht
10,001 - 15,000 บาท	1.0	1.1	1.6	11.9	8.4	5.8	3.0	1.9	0.3	0.1	-	10,001 - 15,000 Baht
15,001 - 20,000 บาท	-	0.8	-	7.1	9.4	7.0	-	0.0	-	-	-	15,001 - 20,000 Baht
20,001 - 30,000 บาท	-	0.3	-	10.6	8.0	8.4	0.2	0.8	-	-	-	20,001 - 30,000 Baht
มากกว่า 30,000 บาท	-	-	-	4.1	19.6	3.6	-	-	-	0.3	-	More than 30,000 Baht
ไม่ทราบ	-	-	-	-	-	0.7	-	-	-	-	-	Unknown

ตารางที่ 19 จำนวนลูกจ้าง จำแนกตามอุตสาหกรรม ระดับของรายได้ เพศ และเขตการปกครอง ภาคเหนือ (ต่อ)

TABLE 19 EMPLOYEE BY INDUSTRY, INCOME CLASS, SEX AND AREA, NORTHERN REGION (Contd.)

ไตรมาสที่ 2/2558 : Quarter 2/2015

นอกเขตเทศบาล NON-MUNICIPAL AREA

หน่วยเป็นพัน : In Thousands

ระดับของรายได้	อุตสาหกรรม Industry												INCOME CLASS	
	รวม	เกษตรกรรม	การทำเหมืองแร่	การผลิต	ไฟฟ้า ก๊าซ	การจัดการน้ำ บำบัดน้ำเสีย และประปา	การก่อสร้าง	การขายส่ง	การขายปลีก	การขนส่ง และสถานที่เก็บสินค้า	ที่พักแรมและบริการด้านอาหาร	ข้อมูลข่าวสารและการสื่อสาร		กิจกรรมการเงินและการประกันภัย
		และการประมง	และเหมืองหิน		อากาศ	Water supply sewerage, waste	Construction	การขมายนยนต์	Transportation	Accommodation	Information	Financial		
	Total	Agriculture	Mining	Manufacturing	Electricity			Transport, storage	and storage	and food service	and communication	Intermedation		
ยอดรวม	1,442.6	313.1	15.1	195.9	8.7	6.7	271.4	169.0	27.1	36.8	1.8	23.6	TOTAL	
ชาย	834.5	183.0	13.0	97.1	7.6	3.7	225.0	86.3	26.9	8.4	1.2	10.1	MALE	
ต่ำกว่า 1,501 บาท	6.6	5.7	-	-	-	-	0.1	0.4	-	-	-	-	Less than 1,501 Baht	
1,501 - 2,500 บาท	15.6	11.7	-	0.9	-	0.3	1.0	0.3	-	-	-	0.4	1,501 - 2,500 Baht	
2,501 - 3,500 บาท	37.1	22.1	-	1.3	-	-	9.1	1.7	-	0.2	-	-	2,501 - 3,500 Baht	
3,501 - 4,500 บาท	54.0	30.7	-	5.3	-	-	10.8	3.4	0.9	0.5	-	-	3,501 - 4,500 Baht	
4,501 - 5,500 บาท	70.5	27.6	-	7.5	-	0.9	18.0	3.9	2.3	2.0	-	-	4,501 - 5,500 Baht	
5,501 - 6,500 บาท	118.7	37.8	-	13.9	1.1	0.3	44.4	10.8	2.6	0.8	-	0.5	5,501 - 6,500 Baht	
6,501 - 7,500 บาท	115.6	13.4	0.5	10.4	0.4	0.3	47.6	17.2	3.8	1.6	-	0.8	6,501 - 7,500 Baht	
7,501 - 10,000 บาท	235.6	20.7	5.7	36.7	2.0	0.3	82.2	37.3	6.7	2.0	-	1.2	7,501 - 10,000 Baht	
10,001 - 15,000 บาท	106.7	10.5	5.6	18.1	2.0	0.7	9.5	10.2	8.6	0.4	-	3.9	10,001 - 15,000 Baht	
15,001 - 20,000 บาท	22.7	2.3	0.8	1.1	0.7	0.3	2.4	1.2	-	0.3	-	0.5	15,001 - 20,000 Baht	
20,001 - 30,000 บาท	27.4	-	0.4	0.6	0.3	0.7	-	-	0.9	-	0.4	0.4	20,001 - 30,000 Baht	
มากกว่า 30,000 บาท	22.8	0.5	-	0.3	1.1	-	-	-	1.1	0.6	0.8	2.5	More than 30,000 Baht	
ไม่ทราบ	1.2	-	-	1.2	-	-	-	-	-	-	-	-	Unknown	
หญิง	608.1	130.1	2.1	98.9	1.1	3.0	46.4	82.7	0.3	28.4	0.7	13.5	FEMALE	
ต่ำกว่า 1,501 บาท	13.1	7.8	-	2.8	-	-	-	0.4	-	0.7	-	-	Less than 1,501 Baht	
1,501 - 2,500 บาท	21.9	13.0	-	4.4	-	0.2	1.3	0.5	-	0.4	-	-	1,501 - 2,500 Baht	
2,501 - 3,500 บาท	39.9	20.5	-	9.8	-	-	3.1	1.3	-	2.8	-	0.1	2,501 - 3,500 Baht	
3,501 - 4,500 บาท	55.6	27.5	-	7.7	-	-	7.2	2.5	-	3.8	-	0.9	3,501 - 4,500 Baht	
4,501 - 5,500 บาท	73.4	24.4	-	15.2	-	0.9	9.3	7.2	-	2.1	-	-	4,501 - 5,500 Baht	
5,501 - 6,500 บาท	79.5	21.7	-	13.7	-	0.2	11.7	10.1	-	6.1	-	0.7	5,501 - 6,500 Baht	
6,501 - 7,500 บาท	57.6	5.3	0.2	9.7	-	-	6.0	16.1	-	5.3	0.2	1.5	6,501 - 7,500 Baht	
7,501 - 10,000 บาท	127.3	4.3	0.8	31.7	0.9	-	7.5	33.6	0.2	6.2	0.5	2.9	7,501 - 10,000 Baht	
10,001 - 15,000 บาท	63.5	5.5	-	2.6	-	1.5	-	9.7	0.1	1.0	-	5.6	10,001 - 15,000 Baht	
15,001 - 20,000 บาท	28.7	-	0.5	0.1	-	0.3	-	1.5	-	-	-	1.3	15,001 - 20,000 Baht	
20,001 - 30,000 บาท	20.4	-	-	-	0.2	-	-	-	-	-	-	0.1	20,001 - 30,000 Baht	
มากกว่า 30,000 บาท	25.8	-	0.5	-	-	-	-	-	-	-	-	0.3	More than 30,000 Baht	
ไม่ทราบ	1.5	-	-	1.2	-	-	0.4	-	-	-	-	-	Unknown	

## TABLE 19 EMPLOYEE BY INDUSTRY, INCOME CLASS, SEX AND AREA, NORTHERN REGION (Contd.)

ไตรมาสที่ 2/2558 : Quarter 2/2015

นอกเขตเทศบาล NON-MUNICIPAL AREA

หน่วยเป็นพัน : In Thousands

[illegible]

## NORTHEASTERN REGION

## STATISTICAL TABLES NORTHEASTERN REGION

TABLE 1	NUMBER OF POPULATION BY LABOR FORCE STATUS, AGE GROUP
TABLE 2	POPULATION 15 YEARS AND OVER BY MARITAL STATUS, LABOR FORCE STATUS
TABLE 3	POPULATION 15 YEARS AND OVER BY LEVEL OF EDUCATIONAL ATTAINMENT, LABOR FORCE STATUS
TABLE 4	EMPLOYED PERSONS BY LEVEL OF EDUCATIONAL ATTAINMENT, OCCUPATION
TABLE 5	EMPLOYED PERSONS BY LEVEL OF EDUCATIONAL ATTAINMENT, INDUSTRY
TABLE 6	EMPLOYED PERSONS BY WORK STATUS, OCCUPATION
TABLE 7	EMPLOYED PERSONS BY WORK STATUS, INDUSTRY
TABLE 8	EMPLOYED PERSONS BY OCCUPATION AND INDUSTRY
TABLE 9	EMPLOYED PERSONS BY OCCUPATION, HOURS WORKED PER WEEK, AVAILABILITY FOR ADDITIONAL WORK
TABLE 10	EMPLOYED PERSONS BY INDUSTRY, HOURS WORKED PER WEEK, AVAILABILITY FOR ADDITIONAL WORK
TABLE 11	EMPLOYED PERSONS BY WORK STATUS, HOURS WORKED PER WEEK, AVAILABILITY FOR ADDITIONAL WORK
TABLE 12	EMPLOYED PERSONS BY AGE GROUP, HOURS WORKED PER WEEK, AVAILABILITY FOR ADDITIONAL WORK
TABLE 13	UNEMPLOYED PERSONS, SEEKING JOP BY DURATION OF SEEKING JOP, LEVEL OF EDUCATIONAL ATTAINMENT
TABLE 14	UNEMPLOYED PERSONS, EVER WORKED BY LAST OCCUPATION, LAST INDUSTRY
TABLE 15	EMPLOYEE BY AVERAGE WAGE, FRINGE BENEFIT, INDUSTRY
TABLE 16	PRIVATE EMPLOYEE BY AVERAGE WAGE, FRINGE BENEFIT, INDUSTRY
TABLE 17	GOVERNMENT EMPLOYEE BY AVERAGE WAGE, FRINGE BENEFIT, INDUSTRY
TABLE 18	EMPLOYEE BY OCCUPATION, INCOME CLASS
TABLE 19	EMPLOYEE BY INDUSTRY, INCOME CLASS

ตารางที่ 1 จำนวนประชากรอายุ 15 ปีขึ้นไป จำแนกตามกลุ่มอายุ สถานภาพแรงงาน ภาคตะวันออกเฉียงเหนือ

TABLE 1 POPULATION 15 YEARS AND OVER BY AGE GROUP, LABOR FORCE STATUS, NORTHEASTERN REGION

ไตรมาสที่ 2/2558 : Quarter 2/2015

หน่วยเป็นพัน : In Thousands

สถานภาพแรงงาน	รวม Total	กลุ่มอายุ Age Group								LABOR FORCE STATUS
		15-19	20-24	25-29	30-34	35-39	40-49	50-59	>= 60	
ประชากรอายุ 15 ปีขึ้นไป	14,853.1	1,573.2	1,286.9	876.9	911.3	1,204.9	3,019.1	2,688.4	3,292.5	POPULATION 15 YEARS AND OVER
กำลังแรงงานรวม	9,859.5	298.8	799.5	736.3	782.8	1,074.7	2,647.3	2,207.3	1,312.8	Total Labor Force
1. กำลังแรงงานปัจจุบัน	9,666.2	293.0	789.0	721.7	772.1	1,061.8	2,612.8	2,151.6	1,264.2	1. Current labor force
1.1 ผู้มีงานทำ	9,572.7	277.3	742.4	708.7	764.0	1,059.4	2,607.4	2,149.6	1,263.7	1.1 Employed
- ทำงาน	9,321.1	276.4	738.7	699.6	757.6	1,039.7	2,543.8	2,070.0	1,195.3	- At work
- ไม่ทำงานแต่มีงานประจำ	251.6	1.0	3.7	9.1	6.4	19.7	63.7	79.5	68.4	- With job but not at work
1.2 ผู้ว่างงาน	93.5	15.7	46.6	13.0	8.1	2.4	5.4	2.0	0.5	1.2 Unemployed
- หางานทำ	13.1	4.8	5.9	0.5	-	0.8	0.7	0.3	-	- Looking for work
- ไม่หางานทำ/พร้อมที่จะทำงาน	80.4	10.9	40.7	12.5	8.1	1.6	4.7	1.6	0.5	- Not looking/available for work
2. กำลังแรงงานที่รอฤดูกาล	193.3	5.8	10.5	14.6	10.7	12.8	34.5	55.8	48.6	2. Seasonally inactive labor force
ผู้ไม่อยู่ในกำลังแรงงาน	4,993.6	1,274.4	487.4	140.6	128.5	130.2	371.7	481.0	1,979.7	Persons not in Labor Force
1. ทำงานบ้าน	1,358.1	68.8	141.1	83.6	82.4	87.1	263.5	352.6	279.0	1. Household work
2. เรียนหนังสือ	1,302.2	1,088.1	208.4	5.4	0.4	-	-	-	-	2. Studies
3. ยังเด็ก ขรา/ไม่สามารถทำงานได้	1,839.2	20.8	28.2	15.5	25.0	31.2	69.2	67.2	1,582.1	3. Too young/old/incapable of work
4. อื่น ๆ	494.1	96.7	109.8	36.1	20.7	11.9	39.1	61.2	118.6	4. Others

ตารางที่ 1 จำนวนประชากรอายุ 15 ปีขึ้นไป จำแนกตามกลุ่มอายุ สถานภาพแรงงาน และเพศ ภาคตะวันออกเฉียงเหนือ

Table 1 POPULATION 15 YEARS AND OVER BY AGE GROUP, LABOR FORCE STATUS AND SEX , NORTHEASTERN REGION

ไตรมาสที่ 2/2558 : Quarter 2/2015

หน่วยเป็นพัน : In Thousands

สถานภาพแรงงาน	รวม	กลุ่มอายุ Age Group								LABOR FORCE STATUS
	Total	15-19	20-24	25-29	30-34	35-39	40-49	50-59	>=60	
ชาย	7,144.3	797.2	639.5	441.1	456.6	579.5	1,442.8	1,288.1	1,499.4	MALE
กำลังแรงงานรวม	5,460.2	204.7	464.7	408.3	433.0	547.4	1,374.1	1,213.8	814.2	Total Labor Force
1. กำลังแรงงานปัจจุบัน	5,367.2	201.7	455.9	401.0	426.6	541.2	1,361.6	1,187.3	791.9	1. Current labor force
1.1 ผู้มีงานทำ	5,318.8	191.7	436.4	391.4	423.6	540.1	1,358.5	1,185.4	791.9	1.1 Employed
- ทำงาน	5,178.1	191.5	433.2	385.6	421.6	533.9	1,329.9	1,138.8	743.7	- At work
- ไม่ทำงานแต่มีงานประจำ	140.7	0.2	3.2	5.8	2.0	6.2	28.6	46.6	48.3	- With job but not at work
1.2 ผู้ว่างงาน	48.4	10.1	19.5	9.6	3.0	1.2	3.1	2.0	-	1.2 Unemployed
- หางานทำ	7.8	2.7	3.9	0.4	-	0.4	-	0.3	-	- Looking for work
- ไม่หางานทำ/พร้อมที่จะทำงาน	40.6	7.4	15.5	9.2	3.0	0.7	3.1	1.6	-	- Not looking/available for work
2. กำลังแรงงานที่รอฤดูกาล	93.0	3.0	8.8	7.4	6.4	6.2	12.5	26.5	22.2	2. Seasonally inactive labor force
ผู้ไม่อยู่ในกำลังแรงงาน	1,684.1	592.5	174.9	32.8	23.6	32.1	68.7	74.3	685.3	Persons not in Labor Force
1. ทำงานบ้าน	38.2	7.8	5.6	1.4	1.5	1.6	6.3	8.0	6.0	1. Household work
2. เรียนหนังสือ	611.5	511.7	96.2	3.6	0.1	-	-	-	-	2. Studies
3. ยังเด็ก ขรา/ไม่สามารถทำงานได้	760.1	13.7	13.9	8.2	16.3	23.6	41.6	37.7	605.0	3. Too young/old/incapable of work
4. อื่น ๆ	274.3	59.3	59.2	19.7	5.7	6.9	20.8	28.6	74.2	4. Others
หญิง	7,708.8	776.0	647.4	435.8	454.7	625.4	1,576.3	1,400.2	1,793.1	FEMALE
กำลังแรงงานรวม	4,399.3	94.1	334.8	328.0	349.8	527.3	1,273.3	993.5	498.6	Total Labor Force
1. กำลังแรงงานปัจจุบัน	4,299.0	91.3	333.1	320.8	345.5	520.6	1,251.2	964.2	472.3	1. Current labor force
1.1 ผู้มีงานทำ	4,253.8	85.7	306.0	317.4	340.5	519.4	1,249.0	964.2	471.8	1.1 Employed
- ทำงาน	4,143.0	84.9	305.5	314.0	336.0	505.9	1,213.9	931.2	451.6	- At work
- ไม่ทำงานแต่มีงานประจำ	110.8	0.8	0.5	3.4	4.5	13.5	35.1	33.0	20.2	- With job but not at work
1.2 ผู้ว่างงาน	45.1	5.6	27.1	3.4	5.1	1.2	2.3	-	0.5	1.2 Unemployed
- หางานทำ	5.3	2.1	2.0	0.1	-	0.4	0.7	-	-	- Looking for work
- ไม่หางานทำ/พร้อมที่จะทำงาน	39.8	3.5	25.1	3.3	5.1	0.9	1.6	-	0.5	- Not looking/available for work
2. กำลังแรงงานที่รอฤดูกาล	100.4	2.8	1.7	7.2	4.3	6.6	22.0	29.3	26.4	2. Seasonally inactive labor force
ผู้ไม่อยู่ในกำลังแรงงาน	3,309.5	681.9	312.6	107.8	104.9	98.1	303.1	406.7	1,294.4	Persons not in Labor Force
1. ทำงานบ้าน	1,319.9	61.0	135.4	82.3	80.9	85.5	257.2	344.6	273.0	1. Household work
2. เรียนหนังสือ	690.8	576.4	112.3	1.8	0.3	-	-	-	-	2. Studies
3. ยังเด็ก ขรา/ไม่สามารถทำงานได้	1,079.1	7.1	14.3	7.2	8.7	7.7	27.6	29.6	977.1	3. Too young/old/incapable of work
4. อื่น ๆ	219.7	37.4	50.6	16.5	15.1	5.0	18.3	32.6	44.4	4. Others

ตารางที่ 1 จำนวนประชากรอายุ 15 ปีขึ้นไป จำแนกตามกลุ่มอายุ สถานภาพแรงงาน เพศ และเขตการปกครอง ภาคตะวันออกเฉียงเหนือ (ต่อ)

TABLE 1 POPULATION 15 YEARS AND OVER BY AGE GROUP, LABOR FORCE STATUS, SEX AND AREA, NORTHEASTERN REGION (Contd.)

ไตรมาสที่ 2/2558 : Quarter 2/2015

ในเขตเทศบาล MUNICIPAL AREA

หน่วยเป็นพัน : In Thousands

สถานภาพแรงงาน	รวม	กลุ่มอายุ Age Group								LABOR FORCE STATUS
	Total	15-19	20-24	25-29	30-34	35-39	40-49	50-59	>= 60	
ประชากรอายุ 15 ปีขึ้นไป	4,351.9	460.1	380.3	258.9	268.2	354.9	889.3	788.1	952.1	POPULATION 15 YEARS AND OVER
กำลังแรงงานรวม	2,827.1	74.5	203.4	222.4	238.8	321.1	775.9	644.6	346.5	Total Labor Force
1. กำลังแรงงานปัจจุบัน	2,785.2	73.8	202.6	221.4	237.2	318.5	767.9	630.6	333.2	1. Current labor force
1.1 ผู้มีงานทำ	2,758.3	69.9	188.3	218.9	235.6	317.4	765.3	629.7	333.2	1.1 Employed
- ทำงาน	2,700.3	69.6	186.8	218.1	234.2	313.2	750.3	610.6	317.5	- At work
- ไม่ทำงานแต่มีงานประจำ	58.0	0.3	1.5	0.8	1.4	4.2	15.0	19.1	15.6	- With job but not at work
1.2 ผู้ว่างงาน	26.9	3.9	14.3	2.4	1.6	1.2	2.7	1.0	-	1.2 Unemployed
- หางานทำ	5.2	1.7	2.7	0.1	-	-	0.4	0.3	-	- Looking for work
- ไม่หางานทำ/พร้อมที่จะทำงาน	21.7	2.2	11.6	2.3	1.6	1.2	2.3	0.6	-	- Not looking/available for work
2. กำลังแรงงานที่รอฤดูกาล	41.9	0.7	0.8	1.0	1.6	2.6	8.0	13.9	13.3	2. Seasonally inactive labor force
ผู้ไม่อยู่ในกำลังแรงงาน	1,524.8	385.6	176.9	36.5	29.5	33.8	113.5	143.5	605.6	Persons not in Labor Force
1. ทำงานบ้าน	392.4	18.5	35.2	22.1	20.7	24.6	80.6	100.3	90.4	1. Household work
2. เรียนหนังสือ	445.8	336.3	107.2	1.9	0.4	-	-	-	-	2. Studies
3. ยังเด็ก ขรา/ไม่สามารถทำงานได้	510.1	7.7	5.4	4.1	3.8	6.5	20.0	17.8	444.8	3. Too young/old/incapable of work
4. อื่น ๆ	176.6	23.0	29.2	8.5	4.5	2.7	12.9	25.4	70.4	4. Others



ตารางที่ 1 จำนวนประชากรอายุ 15 ปีขึ้นไป จำแนกตามกลุ่มอายุ สถานภาพแรงงาน เพศ และเขตการปกครอง ภาคตะวันออกเฉียงเหนือ (ต่อ)

TABLE 1 POPULATION 15 YEARS AND OVER BY AGE GROUP, LABOR FORCE STATUS, SEX AND AREA, NORTHEASTERN REGION (Contd.)

ไตรมาสที่ 2/2558 : Quarter 2/2015

ในเขตเทศบาล MUNICIPAL AREA

หน่วยเป็นพัน : In Thousands

สถานภาพแรงงาน	รวม Total	กลุ่มอายุ Age Group								LABOR FORCE STATUS
		15-19	20-24	25-29	30-34	35-39	40-49	50-59	>= 60	
ประชากรอายุ 15 ปีขึ้นไป	4,351.9	460.1	380.3	258.9	268.2	354.9	889.3	788.1	952.1	POPULATION 15 YEARS AND OVER
ชาย	2,071.7	230.8	186.6	128.7	133.0	168.8	420.6	373.8	429.4	MALE
กำลังแรงงานรวม	1,535.9	49.2	115.6	120.6	128.0	162.3	400.3	347.4	212.6	Total Labor Force
1. กำลังแรงงานปัจจุบัน	1,517.8	48.6	115.1	120.1	127.2	161.6	397.7	341.9	205.7	1. Current labor force
1.1 ผู้มีงานทำ	1,503.7	46.3	109.6	118.7	126.0	160.9	395.7	340.9	205.7	1.1 Employed
- ทำงาน	1,469.9	46.1	108.5	118.3	125.2	159.3	388.2	330.2	194.1	- At work
- ไม่ทำงานแต่มีงานประจำ	33.8	0.2	1.0	0.3	0.9	1.6	7.5	10.7	11.7	- With job but not at work
1.2 ผู้ว่างงาน	14.1	2.4	5.5	1.4	1.2	0.7	2.0	1.0	-	1.2 Unemployed
- หางานทำ	1.5	0.5	0.7	-	-	-	-	0.3	-	- Looking for work
- ไม่หางานทำ/พร้อมที่จะทำงาน	12.6	1.9	4.8	1.4	1.2	0.7	2.0	0.6	-	- Not looking/available for work
2. กำลังแรงงานที่รอฤดูกาล	18.1	0.6	0.5	0.5	0.8	0.7	2.7	5.5	6.9	2. Seasonally inactive labor force
ผู้ไม่อยู่ในกำลังแรงงาน	535.8	181.7	71.0	8.2	5.0	6.5	20.3	26.5	216.8	Persons not in Labor Force
1. ทำงานบ้าน	13.3	2.8	2.2	0.3	0.6	0.1	2.2	1.9	3.1	1. Household work
2. เรียนหนังสือ	209.0	160.2	47.5	1.3	0.1	-	-	-	-	2. Studies
3. ยังเด็ก ขรา/ไม่สามารถทำงานได้	208.5	5.5	2.6	2.0	2.8	4.6	11.6	10.8	168.7	3. Too young/old/incapable of work
4. อื่น ๆ	105.0	13.2	18.7	4.6	1.5	1.8	6.5	13.9	44.9	4. Others
หญิง	2,280.2	229.3	193.8	130.2	135.3	186.1	468.7	414.2	522.7	FEMALE
กำลังแรงงานรวม	1,291.2	25.4	87.8	101.8	110.8	158.8	375.5	297.2	133.9	Total Labor Force
1. กำลังแรงงานปัจจุบัน	1,267.4	25.2	87.5	101.3	110.0	156.9	370.2	288.8	127.4	1. Current labor force
1.1 ผู้มีงานทำ	1,254.6	23.7	78.8	100.3	109.6	156.5	369.6	288.8	127.4	1.1 Employed
- ทำงาน	1,230.4	23.6	78.3	99.8	109.0	153.9	362.1	280.3	123.5	- At work
- ไม่ทำงานแต่มีงานประจำ	24.2	0.1	0.5	0.5	0.6	2.6	7.5	8.4	4.0	- With job but not at work
1.2 ผู้ว่างงาน	12.8	1.6	8.8	1.0	0.4	0.4	0.7	-	-	1.2 Unemployed
- หางานทำ	3.7	1.2	2.0	0.1	-	-	0.4	-	-	- Looking for work
- ไม่หางานทำ/พร้อมที่จะทำงาน	9.1	0.4	6.8	0.9	0.4	0.4	0.3	-	-	- Not looking/available for work
2. กำลังแรงงานที่รอฤดูกาล	23.8	0.1	0.3	0.5	0.8	1.9	5.3	8.4	6.4	2. Seasonally inactive labor force
ผู้ไม่อยู่ในกำลังแรงงาน	989.1	203.9	106.0	28.4	24.5	27.3	93.2	117.0	388.8	Persons not in Labor Force
1. ทำงานบ้าน	379.1	15.7	33.0	21.8	20.1	24.5	78.4	98.4	87.3	1. Household work
2. เรียนหนังสือ	236.7	176.1	59.7	0.6	0.3	-	-	-	-	2. Studies
3. ยังเด็ก ขรา/ไม่สามารถทำงานได้	301.6	2.3	2.8	2.1	1.1	1.9	8.4	7.1	276.1	3. Too young/old/incapable of work
4. อื่น ๆ	71.6	9.9	10.5	3.8	3.0	1.0	6.4	11.5	25.5	4. Others

ตารางที่ 1 จำนวนประชากรอายุ 15 ปีขึ้นไป จำแนกตามกลุ่มอายุ สถานภาพแรงงาน เพศ และเขตการปกครอง ภาคตะวันออกเฉียงเหนือ (ต่อ)

TABLE 1 POPULATION 15 YEARS AND OVER BY AGE GROUP, LABOR FORCE STATUS, SEX AND AREA, NORTHEASTERN REGION (Contd.)

ไตรมาสที่ 2/2558 : Quarter 2/2015

นอกเขตเทศบาล NON-MUNICIPAL AREA

หน่วยเป็นพัน : In Thousands

สถานภาพแรงงาน	รวม Total	กลุ่มอายุ Age Group								LABOR FORCE STATUS
		15-19	20-24	25-29	30-34	35-39	40-49	50-59	>= 60	
ประชากรอายุ 15 ปีขึ้นไป	10,501.2	1,113.1	906.6	618.0	643.0	850.0	2,129.7	1,900.3	2,340.5	POPULATION 15 YEARS AND OVER
กำลังแรงงานรวม	7,032.4	224.3	596.1	513.9	544.0	753.5	1,871.5	1,562.8	966.4	Total Labor Force
1. กำลังแรงงานปัจจุบัน	6,881.0	219.2	586.4	500.4	534.9	743.3	1,844.9	1,520.9	931.1	1. Current labor force
1.1 ผู้มีงานทำ	6,814.4	207.4	554.1	489.8	528.4	742.1	1,842.2	1,519.9	930.6	1.1 Employed
- ทำงาน	6,620.8	206.8	551.9	481.5	523.4	726.6	1,793.5	1,459.5	877.8	- At work
- ไม่ทำงานแต่มีงานประจำ	193.6	0.6	2.2	8.3	5.0	15.5	48.7	60.4	52.8	- With job but not at work
1.2 ผู้ว่างงาน	66.6	11.8	32.3	10.6	6.5	1.2	2.8	1.0	0.5	1.2 Unemployed
- หางานทำ	7.9	3.1	3.2	0.4	-	0.8	0.3	-	-	- Looking for work
- ไม่หางานทำ/พร้อมที่จะทำงาน	58.7	8.7	29.1	10.1	6.5	0.4	2.4	1.0	0.5	- Not looking/available for work
2. กำลังแรงงานที่รอฤดูกาล	151.4	5.1	9.7	13.6	9.1	10.2	26.5	41.9	35.3	2. Seasonally inactive labor force
ผู้ไม่อยู่ในกำลังแรงงาน	3,468.7	888.8	310.5	104.1	99.0	96.4	258.3	337.5	1,374.1	Persons not in Labor Force
1. ทำงานบ้าน	965.7	50.3	105.9	61.5	61.7	62.5	182.9	252.3	188.6	1. Household work
2. เรียนหนังสือ	856.5	751.8	101.2	3.5	-	-	-	-	-	2. Studies
3. ยังเด็ก ขรา/ไม่สามารถทำงานได้	1,329.1	13.1	22.8	11.4	21.1	24.8	49.2	49.4	1,137.3	3. Too young/old/incapable of work
4. อื่น ๆ	317.5	73.7	80.6	27.7	16.2	9.2	26.2	35.8	48.2	4. Others

ตารางที่ 1 จำนวนประชากรอายุ 15 ปีขึ้นไป จำแนกตามกลุ่มอายุ สถานภาพแรงงาน เพศ และเขตการปกครอง ภาคตะวันออกเฉียงเหนือ (ต่อ)

TABLE 1 POPULATION 15 YEARS AND OVER BY AGE GROUP, LABOR FORCE STATUS, SEX AND AREA, NORTHEASTERN REGION(Contd.)

ไตรมาสที่ 2/2558 : Quarter 2/2015

นอกเขตเทศบาล NON-MUNICIPAL AREA

หน่วยเป็นพัน : In Thousands

สถานภาพแรงงาน	รวม Total	กลุ่มอายุ Age Group								LABOR FORCE STATUS
		15-19	20-24	25-29	30-34	35-39	40-49	50-59	>= 60	
ประชากรอายุ 15 ปีขึ้นไป	10,501.2	1,113.1	906.6	618.0	643.0	850.0	2,129.7	1,900.3	2,340.5	POPULATION 15 YEARS AND OVER
ชาย	5,072.6	566.4	453.0	312.4	323.6	410.7	1,022.2	914.3	1,070.1	MALE
กำลังแรงงานรวม	3,924.3	155.5	349.1	287.8	305.0	385.1	973.7	866.5	601.6	Total Labor Force
1. กำลังแรงงานปัจจุบัน	3,849.4	153.2	340.8	280.9	299.4	379.6	963.9	845.5	586.2	1. Current labor force
1.1 ผู้มีงานทำ	3,815.1	145.4	326.9	272.7	297.6	379.2	962.8	844.5	586.2	1.1 Employed
- ทำงาน	3,708.3	145.4	324.7	267.3	296.5	374.6	941.7	808.6	549.6	- At work
- ไม่ทำงานแต่มีงานประจำ	106.9	-	2.2	5.4	1.1	4.6	21.1	35.9	36.6	- With job but not at work
1.2 ผู้ว่างงาน	34.3	7.7	13.9	8.2	1.8	0.4	1.2	1.0	-	1.2 Unemployed
- หางานทำ	6.3	2.2	3.2	0.4	-	0.4	-	-	-	- Looking for work
- ไม่หางานทำ/พร้อมที่จะทำงาน	28.0	5.5	10.7	7.8	1.8	-	1.2	1.0	-	- Not looking/available for work
2. กำลังแรงงานที่รอฤดูกาล	74.9	2.4	8.3	6.9	5.7	5.5	9.8	21.0	15.4	2. Seasonally inactive labor force
ผู้ไม่อยู่ในกำลังแรงงาน	1,148.3	410.9	103.9	24.6	18.6	25.6	48.4	47.8	468.5	Persons not in Labor Force
1. ทำงานบ้าน	24.9	5.0	3.4	1.1	0.9	1.5	4.1	6.1	2.9	1. Household work
2. เรียนหนังสือ	402.5	351.5	48.7	2.3	-	-	-	-	-	2. Studies
3. ยังเด็ก ขรา/ไม่สามารถทำงานได้	551.5	8.3	11.3	6.3	13.6	19.0	30.0	26.9	436.3	3. Too young/old/incapable of work
4. อื่น ๆ	169.4	46.1	40.5	15.0	4.2	5.2	14.3	14.8	29.3	4. Others
หญิง	5,428.6	546.7	453.6	305.6	319.4	439.3	1,107.6	986.0	1,270.4	FEMALE
กำลังแรงงานรวม	3,108.2	68.8	247.0	226.2	239.0	368.4	897.7	696.3	364.8	Total Labor Force
1. กำลังแรงงานปัจจุบัน	3,031.6	66.0	245.6	219.5	235.6	363.7	881.0	675.4	344.8	1. Current labor force
1.1 ผู้มีงานทำ	2,999.3	62.0	227.2	217.1	230.9	362.9	879.4	675.4	344.4	1.1 Employed
- ทำงาน	2,912.6	61.3	227.2	214.2	227.0	352.0	851.8	650.9	328.2	- At work
- ไม่ทำงานแต่มีงานประจำ	86.7	0.6	-	2.9	3.9	10.9	27.6	24.5	16.2	- With job but not at work
1.2 ผู้ว่างงาน	32.3	4.1	18.3	2.4	4.7	0.8	1.6	-	0.5	1.2 Unemployed
- หางานทำ	1.6	0.9	-	-	-	0.4	0.3	-	-	- Looking for work
- ไม่หางานทำ/พร้อมที่จะทำงาน	30.7	3.2	18.3	2.4	4.7	0.4	1.3	-	0.5	- Not looking/available for work
2. กำลังแรงงานที่รอฤดูกาล	76.6	2.7	1.5	6.7	3.5	4.7	16.7	20.9	19.9	2. Seasonally inactive labor force
ผู้ไม่อยู่ในกำลังแรงงาน	2,320.4	478.0	206.6	79.4	80.4	70.8	209.9	289.7	905.6	Persons not in Labor Force
1. ทำงานบ้าน	940.7	45.3	102.5	60.4	60.8	61.0	178.7	246.2	185.7	1. Household work
2. เรียนหนังสือ	454.0	400.3	52.6	1.2	-	-	-	-	-	2. Studies
3. ยังเด็ก ขรา/ไม่สามารถทำงานได้	777.6	4.8	11.5	5.1	7.6	5.8	19.3	22.5	701.0	3. Too young/old/incapable of work
4. อื่น ๆ	148.1	27.6	40.1	12.7	12.0	4.0	11.9	21.0	18.9	4. Others

ตารางที่ 2 จำนวนประชากรอายุ 15 ปีขึ้นไป จำแนกตามสถานภาพสมรส สถานภาพแรงงาน ภาคตะวันออกเฉียงเหนือ

TABLE 2 POPULATION 15 YEARS AND OVER BY MARITAL STATUS, LABOR FORCE STATUS , NORTHEASTERN REGION

ไตรมาสที่ 2/2558 : Quarter 2/2015

หน่วยเป็นพัน : In Thousands

สถานภาพแรงงาน	รวม	เคยสมรส Ever-Married						LABOR FORCE STATUS
		โสด	สมรส	หม้าย	หย่า	แยกกันอยู่	ไม่ทราบ	
ยอดรวม	14,853.1	3,281.3	9,773.5	1,325.9	264.9	207.4	0.1	TOTAL
กำลังแรงงานรวม	9,859.5	1,562.2	7,547.2	381.3	209.1	159.6	0.1	Total Labor Force
1. กำลังแรงงานปัจจุบัน	9,666.2	1,536.3	7,401.3	366.4	204.5	157.6	0.1	1. Current labor force
1.1 ผู้มีงานทำ	9,572.7	1,471.7	7,376.2	365.9	202.7	156.1	0.1	1.1 Employed
- ทำงาน	9,321.1	1,453.1	7,179.9	342.4	194.4	151.2	0.1	- At work
- ไม่ทำงานแต่มีงานประจำ	251.6	18.6	196.3	23.6	8.3	4.9	-	- With job but not at work
1.2 ผู้ว่างงาน	93.5	64.6	25.1	0.5	1.9	1.5	-	1.2 Unemployed
- หางานทำ	13.1	9.9	2.9	-	0.2	-	-	- Looking for work
- ไม่หางานทำ/พร้อมที่จะทำงาน	80.4	54.7	22.2	0.5	1.7	1.5	-	- Not looking/available for work
2. กำลังแรงงานที่รอฤดูกาล	193.3	25.9	145.9	14.9	4.5	2.1	-	2. Seasonally inactive labor force
ผู้ไม่อยู่ในกำลังแรงงาน	4,993.6	1,719.1	2,226.3	944.6	55.8	47.8	-	Persons not in Labor Force
1. ทำงานบ้าน	1,358.1	81.6	1,108.4	125.1	21.8	21.3	-	1. Household work
2. เรียนหนังสือ	1,302.2	1,270.1	31.1	-	-	1.0	-	2. Studies
3. ยังเด็ก ขรา/ไม่สามารถทำงานได้	1,839.2	187.6	823.0	789.2	22.3	17.2	-	3. Too young/old/incapable of work
4. อื่น ๆ	494.1	179.8	263.8	30.3	11.7	8.4	-	4. Others

ตารางที่ 2 จำนวนประชากรอายุ 15 ปีขึ้นไป จำแนกตามสถานภาพสมรส สถานภาพแรงงาน และเพศ ภาคตะวันออกเฉียงเหนือ

TABLE 2 POPULATION 15 YEARS AND OVER BY MARITAL STATUS, LABOR FORCE STATUS AND SEX, NORTHEASTERN REGION

ไตรมาสที่ 2/2558 : Quarter 2/2015

หน่วยเป็นพัน : In Thousands

สถานภาพแรงงาน	รวม	โสด	เคยสมรส Ever-Married					LABOR FORCE STATUS
	Total		สมรส	หม้าย	หย่า	แยกกันอยู่	ไม่ทราบ	
	Total	Single	Married	Widowed	Divorced	Separated	Unknown	
ชาย	7,144.3	1,930.2	4,738.4	285.0	108.5	82.1	0.1	MALE
กำลังแรงงานรวม	5,460.2	1,066.1	4,133.7	99.0	90.8	70.4	0.1	Total Labor Force
1. กำลังแรงงานปัจจุบัน	5,367.2	1,044.4	4,069.7	95.7	87.5	69.9	0.1	1. Current labor force
1.1 ผู้มีงานทำ	5,318.8	1,006.5	4,061.0	95.7	86.0	69.5	0.1	1.1 Employed
- ทำงาน	5,178.1	992.8	3,943.4	90.3	82.9	68.5	0.1	- At work
- ไม่ทำงานแต่มีงานประจำ	140.7	13.7	117.5	5.4	3.1	1.0	-	- With job but not at work
1.2 ผู้ว่างงาน	48.4	37.9	8.7	-	1.5	0.3	-	1.2 Unemployed
- หางานทำ	7.8	5.9	1.8	-	-	-	-	- Looking for work
- ไม่หางานทำ/พร้อมที่จะทำงาน	40.6	31.9	6.9	-	1.5	0.3	-	- Not looking/available for work
2. กำลังแรงงานที่รอฤดูกาล	93.0	21.8	64.0	3.4	3.3	0.6	-	2. Seasonally inactive labor force
ผู้ไม่อยู่ในกำลังแรงงาน	1,684.1	864.1	604.7	185.9	17.7	11.7	-	Persons not in Labor Force
1. ทำงานบ้าน	38.2	17.5	15.6	4.1	0.1	0.9	-	1. Household work
2. เรียนหนังสือ	611.5	600.9	10.6	-	-	-	-	2. Studies
3. ยังเด็ก ขรา/ไม่สามารถทำงานได้	760.1	112.7	456.3	172.9	10.8	7.4	-	3. Too young/old/incapable of work
4. อื่น ๆ	274.3	133.0	122.3	9.0	6.7	3.4	-	4. Others
หญิง	7,708.8	1,351.1	5,035.1	1,041.0	156.4	125.3	-	FEMALE
กำลังแรงงานรวม	4,399.3	496.1	3,413.5	282.3	118.3	89.2	-	Total Labor Force
1. กำลังแรงงานปัจจุบัน	4,299.0	491.9	3,331.6	270.7	117.0	87.7	-	1. Current labor force
1.1 ผู้มีงานทำ	4,253.8	465.2	3,315.2	270.3	116.6	86.6	-	1.1 Employed
- ทำงาน	4,143.0	460.3	3,236.5	252.1	111.4	82.7	-	- At work
- ไม่ทำงานแต่มีงานประจำ	110.8	4.9	78.8	18.2	5.2	3.9	-	- With job but not at work
1.2 ผู้ว่างงาน	45.1	26.7	16.4	0.5	0.4	1.1	-	1.2 Unemployed
- หางานทำ	5.3	4.0	1.1	-	0.2	-	-	- Looking for work
- ไม่หางานทำ/พร้อมที่จะทำงาน	39.8	22.7	15.3	0.5	0.2	1.1	-	- Not looking/available for work
2. กำลังแรงงานที่รอฤดูกาล	100.4	4.2	81.9	11.6	1.2	1.5	-	2. Seasonally inactive labor force
ผู้ไม่อยู่ในกำลังแรงงาน	3,309.5	855.0	1,621.6	758.7	38.1	36.2	-	Persons not in Labor Force
1. ทำงานบ้าน	1,319.9	64.1	1,092.8	121.0	21.6	20.4	-	1. Household work
2. เรียนหนังสือ	690.8	669.2	20.5	-	-	1.0	-	2. Studies
3. ยังเด็ก ขรา/ไม่สามารถทำงานได้	1,079.1	74.8	366.7	616.3	11.4	9.8	-	3. Too young/old/incapable of work
4. อื่น ๆ	219.7	46.9	141.5	21.3	5.0	5.0	-	4. Others

ตารางที่ 2 จำนวนประชากรอายุ 15 ปีขึ้นไป จำแนกตามสถานภาพสมรส สถานภาพแรงงาน เพศ และเขตการปกครอง ภาคตะวันออกเฉียงเหนือ (ต่อ)

TABLE 2 POPULATION 15 YEARS AND OVER BY MARITAL STATUS, LABOR FORCE STATUS, SEX AND AREA, NORTHEASTERN REGION (Contd.)

ไตรมาสที่ 2/2558 : Quarter 2/2015

ในเขตเทศบาล MUNICIPAL AREA

หน่วยเป็นพัน : In Thousands

สถานภาพแรงงาน	รวม Total	โสด Single	เคยสมรส Ever-Married					LABOR FORCE STATUS
			สมรส Married	หม้าย Widowed	หย่า Divorced	แยกกันอยู่ Separated	ไม่ทราบ Unknown	
ยอดรวม	4,351.9	1,081.0	2,740.6	389.4	88.8	52.0	0.1	TOTAL
ชาย	2,071.7	594.5	1,345.4	78.2	32.1	21.4	0.1	MALE
กำลังแรงงานรวม	1,535.9	316.6	1,147.4	27.0	27.1	17.6	0.1	Total Labor Force
1. กำลังแรงงานปัจจุบัน	1,517.8	313.3	1,135.4	25.3	26.1	17.5	0.1	1. Current labor force
1.1 ผู้มีงานทำ	1,503.7	303.4	1,131.4	25.3	25.9	17.4	0.1	1.1 Employed
- ทำงาน	1,469.9	300.4	1,102.5	24.4	25.0	17.4	0.1	- At work
- ไม่ทำงานแต่มีงานประจำ	33.8	3.0	28.9	1.0	0.9	-	-	- With job but not at work
1.2 ผู้ว่างงาน	14.1	9.9	4.0	-	0.2	0.1	-	1.2 Unemployed
- หางานทำ	1.5	1.2	0.3	-	-	-	-	- Looking for work
- ไม่หางานทำ/พร้อมที่จะทำงาน	12.6	8.7	3.6	-	0.2	0.1	-	- Not looking/available for work
2. กำลังแรงงานที่รอฤดูกาล	18.1	3.3	12.0	1.7	1.0	0.1	-	2. Seasonally inactive labor force
ผู้ไม่อยู่ในกำลังแรงงาน	535.8	277.9	197.9	51.2	5.0	3.8	-	Persons not in Labor Force
1. ทำงานบ้าน	13.3	6.0	6.1	0.8	0.1	0.3	-	1. Household work
2. เรียนหนังสือ	209.0	206.7	2.3	-	-	-	-	2. Studies
3. ยังเด็ก ชรา/ไม่สามารถทำงานได้	208.5	29.3	128.7	46.2	3.0	1.4	-	3. Too young/old/incapable of work
4. อื่น ๆ	105.0	35.9	60.8	4.3	1.8	2.2	-	4. Others
หญิง	2,280.2	486.6	1,395.2	311.1	56.7	30.6	-	FEMALE
กำลังแรงงานรวม	1,291.2	193.6	952.7	80.3	42.2	22.4	-	Total Labor Force
1. กำลังแรงงานปัจจุบัน	1,267.4	192.8	933.6	78.0	41.4	21.6	-	1. Current labor force
1.1 ผู้มีงานทำ	1,254.6	182.8	931.4	78.0	41.0	21.4	-	1.1 Employed
- ทำงาน	1,230.4	181.0	914.3	73.9	39.9	21.3	-	- At work
- ไม่ทำงานแต่มีงานประจำ	24.2	1.8	17.1	4.1	1.1	0.1	-	- With job but not at work
1.2 ผู้ว่างงาน	12.8	10.0	2.2	-	0.4	0.2	-	1.2 Unemployed
- หางานทำ	3.7	3.1	0.4	-	0.2	-	-	- Looking for work
- ไม่หางานทำ/พร้อมที่จะทำงาน	9.1	6.9	1.8	-	0.2	0.2	-	- Not looking/available for work
2. กำลังแรงงานที่รอฤดูกาล	23.8	0.8	19.1	2.3	0.7	0.8	-	2. Seasonally inactive labor force
ผู้ไม่อยู่ในกำลังแรงงาน	989.1	293.0	442.5	230.8	14.6	8.2	-	Persons not in Labor Force
1. ทำงานบ้าน	379.1	24.9	302.8	38.5	7.3	5.7	-	1. Household work
2. เรียนหนังสือ	236.7	232.5	3.9	-	-	0.4	-	2. Studies
3. ยังเด็ก ชรา/ไม่สามารถทำงานได้	301.6	20.0	92.7	182.3	5.0	1.6	-	3. Too young/old/incapable of work
4. อื่น ๆ	71.6	15.7	43.1	10.0	2.3	0.6	-	4. Others

ตารางที่ 2 จำนวนประชากรอายุ 15 ปีขึ้นไป จำแนกตามสถานภาพสมรส สถานภาพแรงงาน เพศ และเขตการปกครอง ภาคตะวันออกเฉียงเหนือ (ต่อ)

TABLE 2 POPULATION 15 YEARS AND OVER BY MARITAL STATUS, LABOR FORCE STATUS, SEX AND AREA, NORTHEASTERN REGION(Contd.)

ไตรมาสที่ 2/2558 : Quarter 2/2015

นอกเขตเทศบาล NON-MUNICIPAL AREA

หน่วยเป็นพัน : In Thousands

สถานภาพแรงงาน	รวม	เคยสมรส Ever-Married					LABOR FORCE STATUS
	Total	โสด Single	สมรส Married	หม้าย Widowed	หย่า Divorced	แยกกันอยู่ Separated	
ยอดรวม	10,501.2	2,200.2	7,032.9	936.6	176.0	155.5	- TOTAL
ชาย	5,072.6	1,335.7	3,393.1	206.7	76.4	60.7	- MALE
กำลังแรงงานรวม	3,924.3	749.5	2,986.2	72.0	63.7	52.9	- Total Labor Force
1. กำลังแรงงานปัจจุบัน	3,849.4	731.1	2,934.3	70.3	61.4	52.4	- 1. Current labor force
1.1 ผู้มีงานทำ	3,815.1	703.1	2,929.6	70.3	60.1	52.1	- 1.1 Employed
- ทำงาน	3,708.3	692.3	2,841.0	65.9	57.9	51.1	- - At work
- ไม่ทำงานแต่มีงานประจำ	106.9	10.7	88.6	4.4	2.2	1.0	- - With job but not at work
1.2 ผู้ว่างงาน	34.3	28.0	4.7	-	1.3	0.3	- 1.2 Unemployed
- หางานทำ	6.3	4.8	1.5	-	-	-	- - Looking for work
- ไม่หางานทำ/พร้อมที่จะทำงาน	28.0	23.3	3.2	-	1.3	0.3	- - Not looking/available for work
2. กำลังแรงงานที่รอฤดูกาล	74.9	18.5	52.0	1.7	2.3	0.5	- 2. Seasonally inactive labor force
ผู้ไม่อยู่ในกำลังแรงงาน	1,148.3	586.2	406.8	134.8	12.7	7.9	- Persons not in Labor Force
1. ทำงานบ้าน	24.9	11.5	9.5	3.3	-	0.6	- 1. Household work
2. เรียนหนังสือ	402.5	394.2	8.3	-	-	-	- 2. Studies
3. ยังเด็ก ขรา/ไม่สามารถทำงานได้	551.5	83.5	327.5	126.7	7.8	6.1	- 3. Too young/old/incapable of work
4. อื่น ๆ	169.4	97.0	61.6	4.7	4.9	1.2	- 4. Others
หญิง	5,428.6	864.5	3,639.9	729.8	99.6	94.8	- FEMALE
กำลังแรงงานรวม	3,108.2	302.5	2,460.8	202.0	76.1	66.8	- Total Labor Force
1. กำลังแรงงานปัจจุบัน	3,031.6	299.1	2,398.0	192.7	75.6	66.1	- 1. Current labor force
1.1 ผู้มีงานทำ	2,999.3	282.4	2,383.8	192.3	75.6	65.2	- 1.1 Employed
- ทำงาน	2,912.6	279.3	2,322.2	178.2	71.5	61.4	- - At work
- ไม่ทำงานแต่มีงานประจำ	86.7	3.1	61.7	14.1	4.1	3.8	- - With job but not at work
1.2 ผู้ว่างงาน	32.3	16.8	14.2	0.5	-	0.9	- 1.2 Unemployed
- หางานทำ	1.6	0.9	0.7	-	-	-	- - Looking for work
- ไม่หางานทำ/พร้อมที่จะทำงาน	30.7	15.9	13.5	0.5	-	0.9	- - Not looking/available for work
2. กำลังแรงงานที่รอฤดูกาล	76.6	3.3	62.8	9.2	0.5	0.7	- 2. Seasonally inactive labor force
ผู้ไม่อยู่ในกำลังแรงงาน	2,320.4	562.0	1,179.1	527.8	23.5	28.0	- Persons not in Labor Force
1. ทำงานบ้าน	940.7	39.2	790.0	82.5	14.4	14.7	- 1. Household work
2. เรียนหนังสือ	454.0	436.7	16.7	-	-	0.6	- 2. Studies
3. ยังเด็ก ขรา/ไม่สามารถทำงานได้	777.6	54.9	274.0	434.0	6.4	8.2	- 3. Too young/old/incapable of work
4. อื่น ๆ	148.1	31.2	98.4	11.3	2.8	4.4	- 4. Others

ตารางที่ 3 จำนวนประชากรอายุ 15 ปีขึ้นไป จำแนกตามระดับการศึกษาที่สำเร็จ สถานภาพแรงงาน ภาคตะวันออกเฉียงเหนือ

TABLE 3 POPULATION 15 YEARS AND OVER BY LEVEL OF EDUCATIONAL ATTAINMENT, LABOR FORCE STATUS, NORTHEASTERN REGION

ไตรมาสที่ 2/2558 : Quarter 2/2015

หน่วยเป็นพัน : In Thousands

สถานภาพแรงงาน	รวม	ไม่มี การศึกษา	ต่ำกว่า ประถมศึกษา Less than Elementary	ประถม ศึกษา Elementary	มัธยมศึกษา ตอนต้น Lower Secondary	มัธยมศึกษาตอนปลาย Upper Secondary Level			อุดมศึกษา Higher Level			อื่นๆ <sup>1/</sup> Others <sup>1/</sup>	ไม่ทราบ Unknown	LABOR FORCE STATUS
						สายสามัญ General/ Academic	สายอาชีพ- ศึกษา Vocational	สายวิชา- การศึกษา Teacher Training	สายวิชาการ Academic	สายวิชาชีพ Higher Technical Education	สายวิชา- การศึกษา Teacher Training			
Total	None	Elementary	Elementary	Secondary	Academic	Vocational	Training	Academic	Education	Training	Others	Unknown		
ยอดรวม	14,853.1	283.3	5,076.2	3,416.0	2,624.5	1,726.0	285.6	1.1	687.2	486.5	260.8	0.1	5.8	TOTAL
กำลังแรงงานรวม	9,859.5	89.7	2,987.6	2,692.5	1,441.3	1,204.1	186.5	0.4	621.4	420.6	210.6	-	4.8	Total Labor Force
1. กำลังแรงงานปัจจุบัน	9,666.2	86.4	2,890.1	2,648.0	1,417.3	1,183.5	185.7	0.4	620.1	419.3	210.6	-	4.8	1. Current labor force
1.1 ผู้มีงานทำ	9,572.7	85.6	2,888.6	2,634.2	1,402.5	1,165.5	181.3	0.4	600.4	402.0	207.5	-	4.8	1.1 Employed
- ทำงาน	9,321.1	84.2	2,754.6	2,578.0	1,377.7	1,150.8	181.2	0.4	592.0	400.7	196.9	-	4.8	- At work
- ไม่ทำงานแต่มีงานประจำ	251.6	1.4	134.0	56.2	24.9	14.6	0.1	-	8.5	1.3	10.6	-	-	- With job but not at work
1.2 ผู้ว่างงาน	93.5	0.8	1.5	13.9	14.8	18.0	4.4	-	19.7	17.3	3.2	-	-	1.2 Unemployed
- หางานทำ	13.1	-	0.2	3.3	2.4	1.4	-	-	1.6	3.9	0.5	-	-	- Looking for work
- ไม่หางานทำ/พร้อมที่จะทำงาน	80.4	0.8	1.3	10.6	12.4	16.6	4.4	-	18.1	13.5	2.7	-	-	- Not looking/available for work
2. กำลังแรงงานที่รอฤดูกาล	193.3	3.2	97.5	44.5	24.0	20.6	0.8	-	1.3	1.3	-	-	-	2. Seasonally inactive labor force
ผู้ไม่อยู่ในกำลังแรงงาน	4,993.6	193.7	2,088.6	723.5	1,183.2	521.9	99.1	0.7	65.8	66.0	50.1	0.1	1.0	Persons not in Labor Force
1. ทำงานบ้าน	1,358.1	27.9	570.8	306.6	219.5	146.6	24.5	0.1	27.4	27.8	6.8	0.1	0.2	1. Household work
2. เรียนหนังสือ	1,302.2	-	-	186.4	791.6	262.7	49.8	-	0.5	10.4	0.8	-	-	2. Studies
3. ยังเด็ก ขรา/ไม่สามารถทำงานได้	1,839.2	163.6	1,433.1	140.9	52.3	31.2	4.0	-	4.7	7.1	2.1	-	0.1	3. Too young/old/incapable of work
4. อื่น ๆ	494.1	2.2	84.7	89.6	119.9	81.4	20.7	0.6	33.3	20.6	40.5	-	0.7	4. Others

1/ รวมอาชีวะระยะสั้น 1/ Including Short Course Vocational



ตารางที่ 3 จำนวนประชากรอายุ 15 ปีขึ้นไป จำแนกตามระดับการศึกษาที่สำเร็จ สถานภาพแรงงาน และเพศ ภาคตะวันออกเฉียงเหนือ

TABLE 3 POPULATION 15 YEARS AND OVER BY LEVEL OF EDUCATIONAL ATTAINMENT, LABOR FORCE STATUS AND SEX , NORTHEASTERN REGION

ไตรมาสที่ 2/2558 : Quarter 2/2015

หน่วยเป็นพัน : In Thousands

สถานภาพแรงงาน	รวม	ไม่มี การศึกษา	ต่ำกว่า ประถมศึกษา Less than Elementary	ประถม ศึกษา Elementary	มัธยมศึกษา ตอนต้น Lower Secondary	มัธยมศึกษาตอนปลาย Upper Secondary Level			อุดมศึกษา Higher Level			1/ อื่นๆ Others	ไม่ทราบ Unknown	LABOR FORCE STATUS
						สายสามัญ	สายอาชีพ- ศึกษา	สายวิชา- การศึกษา	สายวิชาการ	สายวิชาชีพ Higher Technical	สายวิชา- การศึกษา Teacher			
						General/ Academic	Vocational	Training	Academic	Education	Training			
ชาย	7,144.3	91.9	2,253.6	1,733.1	1,372.3	857.0	171.1	0.2	307.3	254.2	99.6	-	4.1	MALE
กำลังแรงงานรวม	5,460.2	41.0	1,638.1	1,499.7	874.3	689.2	122.7	0.2	282.9	231.2	77.7	-	3.3	Total Labor Force
1. กำลังแรงงานปัจจุบัน	5,367.2	40.3	1,596.2	1,480.3	857.4	677.2	122.6	0.2	281.8	230.3	77.7	-	3.3	1. Current labor force
1.1 ผู้มีงานทำ	5,318.8	40.2	1,595.2	1,469.9	849.5	663.5	121.9	0.2	275.1	222.7	77.4	-	3.3	1.1 Employed
- ทำงาน	5,178.1	39.2	1,512.1	1,442.7	835.4	657.0	121.8	0.2	270.8	222.1	73.5	-	3.3	- At work
- ไม่ทำงานแต่มีงานประจำ	140.7	1.0	83.0	27.2	14.1	6.5	0.1	-	4.3	0.6	3.8	-	-	- With job but not at work
1.2 ผู้ว่างงาน	48.4	0.1	1.0	10.4	7.9	13.7	0.7	-	6.6	7.6	0.4	-	-	1.2 Unemployed
- หางานทำ	7.8	-	0.2	2.4	0.4	0.9	-	-	0.2	3.7	-	-	-	- Looking for work
- ไม่หางานทำ/พร้อมที่จะทำงาน	40.6	0.1	0.9	8.1	7.5	12.8	0.7	-	6.4	3.9	0.4	-	-	- Not looking/available for work
2. กำลังแรงงานที่รอฤดูกาล	93.0	0.7	42.0	19.4	16.9	11.9	0.1	-	1.1	0.9	-	-	-	2. Seasonally inactive labor force
ผู้ไม่อยู่ในกำลังแรงงาน	1,684.1	51.0	615.5	233.3	498.0	167.8	48.4	-	24.4	23.0	21.9	-	0.8	Persons not in Labor Force
1. ทำงานบ้าน	38.2	0.6	10.4	8.3	10.2	4.3	3.2	-	0.4	0.6	0.2	-	-	1. Household work
2. เรียนหนังสือ	611.5	-	-	93.5	375.7	103.8	32.2	-	0.5	5.7	0.1	-	-	2. Studies
3. ยังเด็ก ขรา/ไม่สามารถทำงานได้	760.1	50.4	565.1	77.3	34.3	20.0	3.1	-	3.4	5.0	1.4	-	0.1	3. Too young/old/incapable of work
4. อื่น ๆ	274.3	-	40.0	54.2	77.9	39.7	9.9	-	20.2	11.7	20.2	-	0.7	4. Others
หญิง	7,708.8	191.4	2,822.6	1,683.0	1,252.2	869.0	114.4	0.9	379.9	232.4	161.2	0.1	1.7	FEMALE
กำลังแรงงานรวม	4,399.3	48.7	1,349.5	1,192.8	567.0	514.9	63.8	0.2	338.5	189.4	132.9	-	1.5	Total Labor Force
1. กำลังแรงงานปัจจุบัน	4,299.0	46.2	1,294.0	1,167.7	559.9	506.2	63.1	0.2	338.3	189.0	132.9	-	1.5	1. Current labor force
1.1 ผู้มีงานทำ	4,253.8	45.4	1,293.5	1,164.3	553.0	502.0	59.4	0.2	325.3	179.3	130.1	-	1.5	1.1 Employed
- ทำงาน	4,143.0	44.9	1,242.5	1,135.3	542.3	493.9	59.4	0.2	321.1	178.6	123.4	-	1.5	- At work
- ไม่ทำงานแต่มีงานประจำ	110.8	0.4	51.0	29.0	10.7	8.1	-	-	4.2	0.7	6.8	-	-	- With job but not at work
1.2 ผู้ว่างงาน	45.1	0.8	0.5	3.4	6.9	4.3	3.7	-	13.1	9.7	2.8	-	-	1.2 Unemployed
- หางานทำ	5.3	-	-	0.9	2.0	0.5	-	-	1.4	0.1	0.5	-	-	- Looking for work
- ไม่หางานทำ/พร้อมที่จะทำงาน	39.8	0.8	0.5	2.6	4.9	3.8	3.7	-	11.7	9.6	2.3	-	-	- Not looking/available for work
2. กำลังแรงงานที่รอฤดูกาล	100.4	2.5	55.6	25.1	7.1	8.7	0.7	-	0.2	0.4	-	-	-	2. Seasonally inactive labor force
ผู้ไม่อยู่ในกำลังแรงงาน	3,309.5	142.7	1,473.1	490.2	685.2	354.1	50.7	0.7	41.4	43.0	28.3	0.1	0.2	Persons not in Labor Force
1. ทำงานบ้าน	1,319.9	27.3	560.4	298.2	209.3	142.3	21.3	0.1	27.0	27.2	6.6	0.1	0.2	1. Household work
2. เรียนหนังสือ	690.8	-	-	92.9	415.9	158.9	17.7	-	-	4.7	0.7	-	-	2. Studies
3. ยังเด็ก ขรา/ไม่สามารถทำงานได้	1,079.1	113.2	868.1	63.6	18.0	11.3	0.9	-	1.3	2.1	0.7	-	-	3. Too young/old/incapable of work
4. อื่น ๆ	219.7	2.2	44.7	35.5	42.0	41.7	10.8	0.6	13.1	8.9	20.4	-	-	4. Others

1/ รวมอาชีพระยะสั้น 1/ Including Short Course Vocational

ตารางที่ 3 จำนวนประชากรอายุ 15 ปีขึ้นไป จำแนกตามระดับการศึกษาที่สำเร็จ สถานภาพแรงงาน เพศ และเขตการปกครอง ภาคตะวันออกเฉียงเหนือ (ต่อ)

TABLE 3 POPULATION 15 YEARS AND OVER BY LEVEL OF EDUCATIONAL ATTAINMENT, LABOR FORCE STATUS, SEX AND AREA, NORTHEASTERN REGION (Contd)

ไตรมาสที่ 2/2558 : Quarter 2/2015

ในเขตเทศบาล MUNICIPAL AREA

หน่วยเป็นพัน : In Thousands

สถานภาพแรงงาน	มัธยมศึกษาตอนปลาย						อุดมศึกษา					อื่นๆ <sup>1/</sup>	ไม่ทราบ	LABOR FORCE STATUS
	รวม	ไม่มี การศึกษา	ต่ำกว่า ประถมศึกษา Less than Elementary	ประถม ศึกษา Elementary	มัธยมศึกษา ตอนต้น Lower Secondary	Upper Secondary Level			Higher Level					
						สายสามัญ General/ Academic	สายอาชีว- ศึกษา Vocational	สายวิชา- การศึกษา Teacher Training	สายวิชาการ Academic	สายวิชาชีพ Higher Technical Education	สายวิชา- การศึกษา Teacher Training			
Total	None	Elementary	Elementary	Secondary	Academic	Vocational	Training	Academic	Education	Training	Others <sup>1/</sup>	Unknown		
ยอดรวม	4,351.9	73.7	1,297.1	855.5	749.5	586.7	109.2	0.9	349.1	205.5	123.2	0.1	1.4	TOTAL
กำลังแรงงานรวม	2,827.1	25.6	731.9	662.1	388.8	365.2	74.0	0.2	310.8	177.1	90.7	-	0.6	Total Labor Force
1. กำลังแรงงานปัจจุบัน	2,785.2	25.5	706.1	654.0	385.6	361.7	73.9	0.2	310.2	176.7	90.7	-	0.6	1. Current labor force
1.1 ผู้มีงานทำ	2,758.3	25.5	705.9	651.3	381.4	354.6	73.1	0.2	303.4	174.3	88.0	-	0.6	1.1 Employed
- ทำงาน	2,700.3	24.8	679.5	640.1	376.6	349.6	73.0	0.2	299.3	173.2	83.3	-	0.6	- At work
- ไม่ทำงานแต่มีงานประจำ	58.0	0.7	26.5	11.2	4.7	4.9	0.1	-	4.1	1.1	4.7	-	-	- With job but not at work
1.2 ผู้ว่างงาน	26.9	0.1	0.2	2.7	4.3	7.1	0.8	-	6.8	2.4	2.7	-	-	1.2 Unemployed
- หางานทำ	5.2	-	0.2	0.4	1.2	0.8	-	-	1.6	0.6	0.5	-	-	- Looking for work
- ไม่หางานทำ/พร้อมที่จะทำงาน	21.7	0.1	-	2.3	3.1	6.3	0.8	-	5.2	1.8	2.2	-	-	- Not looking/available for work
2. กำลังแรงงานที่รอฤดูกาล	41.9	0.1	25.8	8.1	3.2	3.6	0.1	-	0.6	0.4	-	-	-	2. Seasonally inactive labor force
ผู้ไม่อยู่ในกำลังแรงงาน	1,524.8	48.1	565.2	193.4	360.7	221.5	35.2	0.7	38.3	28.4	32.5	0.1	0.9	Persons not in Labor Force
1. ทำงานบ้าน	392.4	7.5	155.0	75.3	64.9	49.8	11.2	0.1	12.1	12.8	3.5	0.1	0.2	1. Household work
2. เรียนหนังสือ	445.8	-	-	51.3	244.4	130.2	16.8	-	-	2.8	0.1	-	-	2. Studies
3. ยังเด็ก ขรา/ไม่สามารถทำงานได้	510.1	40.0	385.5	43.4	17.6	13.1	2.4	-	2.8	3.4	2.1	-	-	3. Too young/old/incapable of work
4. อื่น ๆ	176.6	0.6	24.8	23.4	33.8	28.3	4.8	0.6	23.4	9.4	26.8	-	0.7	4. Others

1/ รวมอาชีวะระยะสั้น 1/ Including Short Course Vocational

ตารางที่ 3 จำนวนประชากรอายุ 15 ปีขึ้นไป จำแนกตามระดับการศึกษาที่สำเร็จ สถานภาพแรงงาน เพศ และเขตการปกครอง ภาคตะวันออกเฉียงเหนือ (ต่อ)

TABLE 3 POPULATION 15 YEARS AND OVER BY LEVEL OF EDUCATIONAL ATTAINMENT, LABOR FORCE STATUS, SEX AND AREA, NORTHEASTERN REGION (Contd)

ไตรมาสที่ 2/2558 : Quarter 2/2015

ในเขตเทศบาล MUNICIPAL AREA

หน่วยเป็นพัน : In Thousands

สถานภาพแรงงาน	รวม	ไม่มี การศึกษา	ต่ำกว่า ประถมศึกษา	ประถม ศึกษา	มัธยมศึกษา ตอนต้น	มัธยมศึกษาตอนปลาย			อุดมศึกษา			อื่นๆ	ไม่ทราบ	LABOR FORCE STATUS
						Upper Secondary Level			Higher Level					
						สายสามัญ	สายอาชีพ- ศึกษา	สายวิชา- การศึกษา	สายวิชาการ	สายวิชาชีพ	สายวิชา- การศึกษา			
						General/ Academic	Vocational	Teacher Training	Academic	Technical Education	Teacher Training			
Total	None	Elementary	Elementary	Secondary	Academic	Vocational	Training	Academic	Education	Training	Others	Unknown		
ยอดรวม	4,351.9	73.7	1,297.1	855.5	749.5	586.7	109.2	0.9	349.1	205.5	123.2	0.1	1.4	TOTAL
ชาย	2,071.7	22.8	555.8	434.3	376.1	294.6	64.5	-	167.3	109.0	46.1	-	1.2	MALE
กำลังแรงงานรวม	1,535.9	11.3	392.7	368.9	226.6	209.7	46.4	-	150.4	98.0	31.6	-	0.5	Total Labor Force
1. กำลังแรงงานปัจจุบัน	1,517.8	11.2	382.3	365.9	224.0	208.1	46.3	-	150.0	98.0	31.6	-	0.5	1. Current labor force
1.1 ผู้มีงานทำ	1,503.7	11.2	382.1	364.2	222.0	203.0	45.6	-	147.3	96.5	31.2	-	0.5	1.1 Employed
- ทำงาน	1,469.9	10.7	365.1	357.1	219.2	200.2	45.5	-	145.5	96.2	30.0	-	0.5	- At work
- ไม่ทำงานแต่มีงานประจำ	33.8	0.5	17.0	7.1	2.8	2.9	0.1	-	1.8	0.4	1.2	-	-	- With job but not at work
1.2 ผู้ว่างงาน	14.1	0.1	0.2	1.7	2.0	5.1	0.7	-	2.7	1.4	0.4	-	-	1.2 Unemployed
- หางานทำ	1.5	-	0.2	0.2	-	0.5	-	-	0.2	0.5	-	-	-	- Looking for work
- ไม่หางานทำ/พร้อมที่จะทำงาน	12.6	0.1	-	1.5	2.0	4.6	0.7	-	2.5	0.9	0.4	-	-	- Not looking/available for work
2. กำลังแรงงานที่รอฤดูกาล	18.1	0.1	10.4	3.0	2.5	1.6	0.1	-	0.4	-	-	-	-	2. Seasonally inactive labor force
ผู้ไม่อยู่ในกำลังแรงงาน	535.8	11.5	163.1	65.4	149.6	84.9	18.1	-	17.0	11.1	14.5	-	0.7	Persons not in Labor Force
1. ทำงานบ้าน	13.3	0.6	3.4	2.1	3.9	0.8	1.6	-	0.4	0.4	0.2	-	-	1. Household work
2. เรียนหนังสือ	209.0	-	-	28.3	113.6	55.0	10.9	-	-	1.1	0.1	-	-	2. Studies
3. ยังเด็ก ขรา/ไม่สามารถทำงานได้	208.5	10.9	147.9	21.0	10.7	10.0	1.9	-	2.0	2.9	1.4	-	-	3. Too young/old/incapable of work
4. อื่น ๆ	105.0	-	11.9	14.1	21.4	19.2	3.8	-	14.6	6.6	12.8	-	0.7	4. Others
หญิง	2,280.2	50.9	741.3	421.2	373.3	292.1	44.7	0.9	181.8	96.5	77.1	0.1	0.3	FEMALE
กำลังแรงงานรวม	1,291.2	14.3	339.2	293.2	162.3	155.6	27.6	0.2	160.5	79.1	59.2	-	0.1	Total Labor Force
1. กำลังแรงงานปัจจุบัน	1,267.4	14.3	323.8	288.0	161.6	153.6	27.6	0.2	160.3	78.7	59.2	-	0.1	1. Current labor force
1.1 ผู้มีงานทำ	1,254.6	14.3	323.8	287.1	159.3	151.6	27.6	0.2	156.1	77.7	56.8	-	0.1	1.1 Employed
- ทำงาน	1,230.4	14.1	314.4	283.0	157.4	149.5	27.6	0.2	153.8	77.1	53.3	-	0.1	- At work
- ไม่ทำงานแต่มีงานประจำ	24.2	0.2	9.5	4.0	1.9	2.1	-	-	2.3	0.7	3.5	-	-	- With job but not at work
1.2 ผู้ว่างงาน	12.8	-	-	1.0	2.3	2.1	0.1	-	4.1	1.0	2.4	-	-	1.2 Unemployed
- หางานทำ	3.7	-	-	0.2	1.2	0.4	-	-	1.4	0.1	0.5	-	-	- Looking for work
- ไม่หางานทำ/พร้อมที่จะทำงาน	9.1	-	-	0.8	1.1	1.7	0.1	-	2.8	0.8	1.9	-	-	- Not looking/available for work
2. กำลังแรงงานที่รอฤดูกาล	23.8	-	15.4	5.1	0.7	2.0	-	-	0.2	0.4	-	-	-	2. Seasonally inactive labor force
ผู้ไม่อยู่ในกำลังแรงงาน	989.1	36.6	402.1	128.1	211.1	136.6	17.1	0.7	21.3	17.4	18.0	0.1	0.2	Persons not in Labor Force
1. ทำงานบ้าน	379.1	6.9	151.6	73.3	61.0	49.1	9.6	0.1	11.7	12.4	3.3	0.1	0.2	1. Household work
2. เรียนหนังสือ	236.7	-	-	23.1	130.8	75.3	6.0	-	-	1.7	-	-	-	2. Studies
3. ยังเด็ก ขรา/ไม่สามารถทำงานได้	301.6	29.1	237.6	22.4	7.0	3.1	0.5	-	0.8	0.5	0.7	-	-	3. Too young/old/incapable of work
4. อื่น ๆ	71.6	0.6	12.9	9.4	12.4	9.2	1.0	0.6	8.8	2.9	14.0	-	-	4. Others

1/ รวมอาชีวะระยะสั้น 1/ Including Short Course Vocational

ตารางที่ 3 จำนวนประชากรอายุ 15 ปีขึ้นไป จำแนกตามระดับการศึกษาที่สำเร็จ สถานภาพแรงงาน เพศ และเขตการปกครอง ภาคตะวันออกเฉียงเหนือ (ต่อ)

TABLE 3 POPULATION 15 YEARS AND OVER BY LEVEL OF EDUCATIONAL ATTAINMENT, LABOR FORCE STATUS, SEX AND AREA, NORTHEASTERN REGION(Contd)

ไตรมาสที่ 2/2558 : Quarter 2/2015

นอกเขตเทศบาล NON-MUNICIPAL AREA

หน่วยเป็นพัน : In Thousands

สถานภาพแรงงาน	ข้อมูลแรงงานตามระดับการศึกษา												LABOR FORCE STATUS	
	มัธยมศึกษาตอนปลาย					อุดมศึกษา					1/ อื่นๆ	ไม่ทราบ		
	Upper Secondary Level					Higher Level								
	รวม	ไม่มี การศึกษา	ต่ำกว่า ประถมศึกษา	ประถม ศึกษา	มัธยมศึกษา ตอนต้น	สายสามัญ	สายอาชีว- ศึกษา	สายวิชา- การศึกษา	สายวิชาการ	สายวิชาชีพ Higher				สายวิชา- การศึกษา
	Total	None	Elementary	Elementary	Secondary	Academic	Vocational	Training	Academic	Education				Training
ยอดรวม	10,501.2	209.6	3,779.1	2,560.5	1,875.0	1,139.3	176.4	0.2	338.1	281.1	137.6	-	4.4	TOTAL
กำลังแรงงานรวม	7,032.4	64.1	2,255.7	2,030.5	1,052.5	838.9	112.5	0.2	310.6	243.5	119.9	-	4.2	Total Labor Force
1. กำลังแรงงานปัจจุบัน	6,881.0	60.9	2,184.0	1,994.1	1,031.7	821.8	111.8	0.2	309.9	242.7	119.9	-	4.2	1. Current labor force
1.1 ผู้มีงานทำ	6,814.4	60.1	2,182.7	1,982.9	1,021.2	810.9	108.1	0.2	297.0	227.7	119.5	-	4.2	1.1 Employed
- ทำงาน	6,620.8	59.4	2,075.1	1,937.9	1,001.0	801.2	108.1	0.2	292.7	227.4	113.6	-	4.2	- At work
- ไม่ทำงานแต่มีงานประจำ	193.6	0.7	107.6	45.0	20.1	9.7	-	-	4.3	0.3	5.9	-	-	- With job but not at work
1.2 ผู้ว่างงาน	66.6	0.8	1.3	11.2	10.5	10.9	3.6	-	12.9	15.0	0.4	-	-	1.2 Unemployed
- หางานทำ	7.9	-	-	2.9	1.2	0.6	-	-	-	3.2	-	-	-	- Looking for work
- ไม่หางานทำ/พร้อมที่จะทำงาน	58.7	0.8	1.3	8.3	9.3	10.3	3.6	-	12.9	11.7	0.4	-	-	- Not looking/available for work
2. กำลังแรงงานที่รอฤดูกาล	151.4	3.2	71.7	36.4	20.8	17.1	0.7	-	0.7	0.9	-	-	-	2. Seasonally inactive labor force
ผู้ไม่อยู่ในกำลังแรงงาน	3,468.7	145.6	1,523.4	530.1	822.6	300.4	63.9	-	27.5	37.5	17.7	-	0.1	Persons not in Labor Force
1. ทำงานบ้าน	965.7	20.4	415.8	231.3	154.6	96.8	13.4	-	15.3	15.0	3.3	-	-	1. Household work
2. เรียนหนังสือ	856.5	-	-	135.1	547.2	132.5	33.0	-	0.5	7.6	0.7	-	-	2. Studies
3. ยังเด็ก ขรา/ไม่สามารถทำงานได้	1,329.1	123.6	1,047.7	97.5	34.7	18.1	1.6	-	1.9	3.8	-	-	0.1	3. Too young/old/incapable of work
4. อื่น ๆ	317.5	1.6	59.9	66.2	86.1	53.0	15.9	-	9.8	11.2	13.7	-	-	4. Others

1/ รวมอาชีพระยะสั้น 1/ Including Short Course Vocational

ตารางที่ 3 จำนวนประชากรอายุ 15 ปีขึ้นไป จำแนกตามระดับการศึกษาที่สำเร็จ สถานภาพแรงงาน เพศ และเขตการปกครอง ภาคตะวันออกเฉียงเหนือ (ต่อ)

TABLE 3 POPULATION 15 YEARS AND OVER BY LEVEL OF EDUCATIONAL ATTAINMENT, LABOR FORCE STATUS, SEX AND AREA, NORTHEASTERN REGION(Contd)

ไตรมาสที่ 2/2558 : Quarter 2/2015

นอกเขตเทศบาล NON-MUNICIPAL AREA

หน่วยเป็นพัน : In Thousands

สถานภาพแรงงาน	รวม	ไม่มี การศึกษา	ต่ำกว่า ประถมศึกษา Less than Elementary	ประถม ศึกษา Elementary	มัธยมศึกษา ตอนต้น Lower Secondary	มัธยมศึกษาตอนปลาย Upper Secondary Level			อุดมศึกษา Higher Level			อื่นๆ Others	ไม่ทราบ Unknown	LABOR FORCE STATUS
						สายสามัญ General/ Academic	สายอาชีว- ศึกษา Vocational	สายวิชา- การศึกษา Teacher Training	สายวิชาการ Academic	สายวิชาชีพ Higher Technical Education	สายวิชา- การศึกษา Teacher Training			
ยอดรวม	10,501.2	209.6	3,779.1	2,560.5	1,875.0	1,139.3	176.4	0.2	338.1	281.1	137.6	-	4.4	TOTAL
ชาย	5,072.6	69.2	1,697.8	1,298.8	996.2	562.4	106.6	0.2	139.9	145.1	53.5	-	3.0	MALE
กำลังแรงงานรวม	3,924.3	29.7	1,245.4	1,130.8	647.8	479.5	76.3	0.2	132.5	133.2	46.1	-	2.8	Total Labor Force
1. กำลังแรงงานปัจจุบัน	3,849.4	29.0	1,213.9	1,114.4	633.4	469.2	76.3	0.2	131.8	132.3	46.1	-	2.8	1. Current labor force
1.1 ผู้มีงานทำ	3,815.1	29.0	1,213.0	1,105.7	627.5	460.5	76.3	0.2	127.8	126.1	46.1	-	2.8	1.1 Employed
- ทำงาน	3,708.3	28.5	1,147.0	1,085.6	616.2	456.8	76.3	0.2	125.4	125.9	43.5	-	2.8	- At work
- ไม่ทำงานแต่มีงานประจำ	106.9	0.5	66.0	20.0	11.3	3.7	-	-	2.5	0.3	2.6	-	-	- With job but not at work
1.2 ผู้ว่างงาน	34.3	-	0.9	8.7	5.9	8.7	-	-	4.0	6.2	-	-	-	1.2 Unemployed
- หางานทำ	6.3	-	-	2.2	0.4	0.4	-	-	-	3.2	-	-	-	- Looking for work
- ไม่หางานทำ/พร้อมที่จะทำงาน	28.0	-	0.9	6.5	5.5	8.3	-	-	4.0	3.0	-	-	-	- Not looking/available for work
2. กำลังแรงงานที่รอฤดูกาล	74.9	0.7	31.6	16.4	14.4	10.3	-	-	0.7	0.9	-	-	-	2. Seasonally inactive labor force
ผู้ไม่อยู่ในกำลังแรงงาน	1,148.3	39.5	452.3	168.0	348.4	82.9	30.3	-	7.4	11.9	7.4	-	0.1	Persons not in Labor Force
1. ทำงานบ้าน	24.9	-	7.0	6.3	6.3	3.6	1.7	-	-	0.2	-	-	-	1. Household work
2. เรียนหนังสือ	402.5	-	-	65.3	262.0	48.8	21.3	-	0.5	4.6	-	-	-	2. Studies
3. ยังเด็ก ขรา/ไม่สามารถทำงานได้	551.5	39.5	417.2	56.4	23.6	10.0	1.2	-	1.4	2.1	-	-	0.1	3. Too young/old/incapable of work
4. อื่น ๆ	169.4	-	28.1	40.1	56.5	20.5	6.1	-	5.6	5.1	7.4	-	-	4. Others
หญิง	5,428.6	140.5	2,081.3	1,261.7	878.9	576.9	69.7	-	198.2	135.9	84.1	-	1.4	FEMALE
กำลังแรงงานรวม	3,108.2	34.4	1,010.3	899.7	404.7	359.4	36.2	-	178.1	110.3	73.8	-	1.4	Total Labor Force
1. กำลังแรงงานปัจจุบัน	3,031.6	31.9	970.2	879.7	398.3	352.6	35.4	-	178.1	110.3	73.8	-	1.4	1. Current labor force
1.1 ผู้มีงานทำ	2,999.3	31.1	969.7	877.2	393.7	350.4	31.8	-	169.2	101.6	73.3	-	1.4	1.1 Employed
- ทำงาน	2,912.6	30.8	928.1	852.3	384.8	344.4	31.8	-	167.3	101.6	70.1	-	1.4	- At work
- ไม่ทำงานแต่มีงานประจำ	86.7	0.2	41.6	25.0	8.8	6.0	-	-	1.9	-	3.3	-	-	- With job but not at work
1.2 ผู้ว่างงาน	32.3	0.8	0.5	2.5	4.6	2.2	3.6	-	8.9	8.8	0.4	-	-	1.2 Unemployed
- หางานทำ	1.6	-	-	0.7	0.8	0.2	-	-	-	-	-	-	-	- Looking for work
- ไม่หางานทำ/พร้อมที่จะทำงาน	30.7	0.8	0.5	1.8	3.9	2.1	3.6	-	8.9	8.8	0.4	-	-	- Not looking/available for work
2. กำลังแรงงานที่รอฤดูกาล	76.6	2.5	40.1	20.0	6.5	6.7	0.7	-	-	-	-	-	-	2. Seasonally inactive labor force
ผู้ไม่อยู่ในกำลังแรงงาน	2,320.4	106.1	1,071.1	362.1	474.1	217.5	33.6	-	20.1	25.6	10.3	-	-	Persons not in Labor Force
1. ทำงานบ้าน	940.7	20.4	408.8	225.0	148.3	93.2	11.7	-	15.3	14.8	3.3	-	-	1. Household work
2. เรียนหนังสือ	454.0	-	-	69.8	285.2	83.6	11.7	-	-	3.1	0.7	-	-	2. Studies
3. ยังเด็ก ขรา/ไม่สามารถทำงานได้	777.6	84.1	630.5	41.2	11.1	8.2	0.4	-	0.5	1.7	-	-	-	3. Too young/old/incapable of work
4. อื่น ๆ	148.1	1.6	31.8	26.1	29.6	32.5	9.8	-	4.3	6.1	6.4	-	-	4. Others

1/ รวมอาชีวระยะสั้น 1/ Including Short Course Vocational

ตารางที่ 4 จำนวนผู้มีงานทำ จำแนกตามระดับการศึกษาที่สำเร็จ อาชีพ ภาคตะวันออกเฉียงเหนือ

TABLE 4 EMPLOYED PERSONS BY LEVEL OF EDUCATIONAL ATTAINMENT, OCCUPATION , NORTHEASTERN REGION

ไตรมาสที่ 2/2558 : Quarter 2/2015

หน่วยเป็นพัน : In Thousands

อาชีพ	มัธยมศึกษาตอนปลาย					อุดมศึกษา						อื่นๆ	ไม่ทราบ	OCCUPATION
	รวม	ไม่มี การศึกษา	ต่ำกว่า ประถมศึกษา Less than Elementary	ประถม ศึกษา Elementary	มัธยมศึกษา ตอนต้น Lower Secondary	Upper Secondary Level			Higher Level					
						สายสามัญ General/ Academic	สายอาชีว- ศึกษา Vocational	สายวิชา- การศึกษา Teacher Training	สายวิชาการ Academic	สายวิชาชีพ Higher Technical Education	สายวิชา- การศึกษา Teacher Training			
ยอดรวม	9,572.7	85.6	2,888.6	2,634.2	1,402.5	1,165.5	181.3	0.4	600.4	402.0	207.5	-	4.8	TOTAL
1. ผู้จัดการ ข้าราชการระดับอาวุโส และผู้บัญชาการตามกฎหมาย	288.8	1.1	45.0	44.1	34.2	70.0	4.1	-	68.2	15.3	6.5	-	0.2	1. managers, senior officials and Legislators
2. ผู้ประกอบวิชาชีพด้านต่างๆ	405.6	-	4.0	0.8	6.3	13.1	6.4	-	183.9	44.1	147.0	-	-	2. Professionals
3. เจ้าหน้าที่เทคนิคและผู้ประกอบวิชาชีพ ที่เกี่ยวข้องกับด้านต่างๆ	224.4	0.4	12.3	12.2	12.4	30.8	14.0	-	91.3	45.7	5.3	-	-	3. Technicians and associate professionals
4. เสมียน	198.8	-	3.6	6.5	12.6	41.3	9.1	-	81.3	36.9	7.5	-	0.1	4. Clerks
5. พนักงานบริการและผู้จำหน่ายสินค้า	1,592.2	13.6	338.0	339.2	277.0	322.9	57.1	0.2	114.8	107.4	22.1	-	0.1	5. Service workers and sell goods
6. ผู้ปฏิบัติงานที่มีฝีมือในด้านการเกษตร ป่าไม้ และประมง	4,295.8	45.4	1,870.0	1,326.9	549.1	360.0	33.6	0.2	35.0	60.5	13.6	-	1.6	6. Skilled agricultural forest and fishery workers
7. ช่างฝีมือ และผู้ปฏิบัติงานที่เกี่ยวข้อง	1,100.9	10.4	294.3	347.9	209.4	128.3	29.1	-	14.3	63.6	2.9	-	0.7	7. Craft and associate professionals
8. ผู้ควบคุมเครื่องจักรโรงงานและเครื่องจักร และผู้ปฏิบัติงานด้านการประกอบ	487.0	0.6	65.8	159.4	133.3	92.8	13.5	-	7.3	13.5	0.8	-	-	8. Plant and machine controlors and assemblers
9. ผู้ประกอบอาชีพงานพื้นฐาน	979.3	14.0	255.6	397.3	168.2	106.3	14.3	-	4.3	15.2	1.8	-	2.2	9. Elementary occupations
10. คนงานซึ่งมิได้จำแนกไว้ในหมวดอื่น	-	-	-	-	-	-	-	-	-	-	-	-	-	10. Workers not classifiable by occupation

1/ รวมอาชีวะระยะสั้น 1/ Including Short Course Vocational

ตารางที่ 4 จำนวนผู้มีงานทำ จำแนกตามระดับการศึกษาที่สำเร็จ อาชีพ และเพศ ภาคตะวันออกเฉียงเหนือ  
TABLE 4 EMPLOYED PERSONS BY LEVEL OF EDUCATIONAL ATTAINMENT, OCCUPATION AND SEX, NORTHEASTERN REGION

ไตรมาสที่ 2/2558 : Quarter 2/2015

หน่วยเป็นพัน : In Thousands

อาชีพ	มัธยมศึกษาตอนปลาย					อุดมศึกษา						อื่นๆ 1/	ไม่ทราบ	OCCUPATION
	รวม	ไม่มี การศึกษา	ต่ำกว่า ประถมศึกษา Less than Elementary	ประถม ศึกษา Elementary	มัธยมศึกษา ตอนต้น Lower Secondary	Upper Secondary Level			Higher Level					
						สายสามัญ General/ Academic	สายอาชีพ- ศึกษา Vocational	สายวิชา- การศึกษา Teacher Training	สายวิชาการ Academic	สายวิชาชีพ Higher Technical Education	สายวิชา- การศึกษา Teacher Training			
Total	None	Elementary	Elementary	Secondary	Academic	Vocational	Training	Academic	Education	Training	Others	Unknown		
ชาย	5,318.8	40.2	1,595.2	1,469.9	849.5	663.5	121.9	0.2	275.1	222.7	77.4	-	3.3	MALE
1. ผู้จัดการ ข้าราชการระดับอาวุโส และหัวหน้านิติกร	220.8	0.7	40.6	35.8	27.5	52.7	3.9	-	43.1	11.4	5.0	-	0.2	1. managers, senior officials and Legislators
2. ผู้ประกอบวิชาชีพด้านต่างๆ	153.9	-	1.4	0.3	4.2	6.2	4.8	-	78.2	12.6	46.4	-	-	2. Professionals
3. เจ้าหน้าที่เทคนิคและผู้ประกอบวิชาชีพ ที่เกี่ยวข้องกับด้านต่างๆ	116.2	0.3	7.5	8.0	7.4	22.1	7.3	-	40.8	19.2	3.7	-	-	3. Technicians and associate professionals
4. เสมียน	72.8	-	2.6	4.7	5.3	23.5	4.1	-	19.3	11.1	2.3	-	0.1	4. Clerks
5. พนักงานบริการและผู้จำหน่ายสินค้า	609.9	4.4	112.1	125.3	100.6	132.9	30.6	-	53.6	44.1	6.1	-	0.1	5. Service workers and sell goods
6. ผู้ปฏิบัติงานที่มีฝีมือในด้านการเกษตร ป่าไม้ และประมง	2,430.6	19.4	1,058.5	699.9	342.9	203.3	26.9	0.2	25.3	43.9	9.7	-	0.8	6. Skilled agricultural forest and fishery workers
7. ช่างฝีมือ และผู้ปฏิบัติงานที่เกี่ยวข้อง	806.0	6.5	182.8	261.5	166.3	93.8	24.0	-	8.3	60.1	1.9	-	0.7	7. Craft and associate professionals
8. ผู้ควบคุมเครื่องจักรโรงงานและเครื่องจักร และผู้ปฏิบัติงานด้านการประกอบ	336.2	0.5	54.7	106.2	83.3	63.2	10.3	-	5.1	12.2	0.8	-	-	8. Plant and machine controlors and assemblers
9. ผู้ประกอบอาชีพงานพื้นฐาน	572.4	8.4	135.1	228.3	112.1	65.8	10.2	-	1.5	8.1	1.5	-	1.5	9. Elementary occupations
10. คนงานซึ่งมิได้จำแนกไว้ในหมวดอื่น	-	-	-	-	-	-	-	-	-	-	-	-	-	10. Workers not classifiable by occupation
หญิง	4,253.8	45.4	1,293.5	1,164.3	553.0	502.0	59.4	0.2	325.3	179.3	130.1	-	1.5	FEMALE
1. ผู้จัดการ ข้าราชการระดับอาวุโส และหัวหน้านิติกร	68.0	0.5	4.4	8.3	6.7	17.4	0.2	-	25.1	3.9	1.5	-	-	1. managers, senior officials and Legislators
2. ผู้ประกอบวิชาชีพด้านต่างๆ	251.7	-	2.6	0.5	2.2	6.9	1.7	-	105.7	31.5	100.6	-	-	2. Professionals
3. เจ้าหน้าที่เทคนิคและผู้ประกอบวิชาชีพ ที่เกี่ยวข้องกับด้านต่างๆ	108.2	0.2	4.8	4.2	5.0	8.7	6.7	-	50.6	26.4	1.6	-	-	3. Technicians and associate professionals
4. เสมียน	126.0	-	1.0	1.8	7.3	17.8	5.0	-	62.1	25.8	5.2	-	-	4. Clerks
5. พนักงานบริการและผู้จำหน่ายสินค้า	982.3	9.2	225.9	213.8	176.5	189.9	26.5	0.2	61.1	63.2	16.0	-	-	5. Service workers and sell goods
6. ผู้ปฏิบัติงานที่มีฝีมือในด้านการเกษตร ป่าไม้ และประมง	1,865.1	26.0	811.5	627.0	206.2	156.7	6.8	-	9.7	16.6	3.9	-	0.8	6. Skilled agricultural forest and fishery workers
7. ช่างฝีมือ และผู้ปฏิบัติงานที่เกี่ยวข้อง	294.9	3.9	111.6	86.4	43.1	34.5	5.2	-	6.0	3.4	1.0	-	-	7. Craft and associate professionals
8. ผู้ควบคุมเครื่องจักรโรงงานและเครื่องจักร และผู้ปฏิบัติงานด้านการประกอบ	150.8	0.1	11.1	53.3	50.0	29.7	3.2	-	2.2	1.2	0.1	-	-	8. Plant and machine controlors and assemblers
9. ผู้ประกอบอาชีพงานพื้นฐาน	406.8	5.6	120.5	169.1	56.1	40.4	4.1	-	2.8	7.2	0.4	-	0.7	9. Elementary occupations
10. คนงานซึ่งมิได้จำแนกไว้ในหมวดอื่น	-	-	-	-	-	-	-	-	-	-	-	-	-	10. Workers not classifiable by occupation

1/ รวมอาชีวะระยะสั้น 1/ Including Short Course Vocational

ตารางที่ 4 จำนวนผู้มีงานทำ จำแนกตามระดับการศึกษาที่สำเร็จ อาชีพ เพศ และเขตการปกครอง ภาคตะวันออกเฉียงเหนือ (ต่อ)  
TABLE 4 EMPLOYED PERSONS BY LEVEL OF EDUCATIONAL ATTAINMENT, OCCUPATION, SEX AND AREA, NORTHEASTERN REGION (Contd.)

ไตรมาสที่ 2/2558 : Quarter 2/2015

ในเขตเทศบาล MUNICIPAL AREA

หน่วยเป็นพัน : In Thousands

อาชีพ	รวม	ไม่มี การศึกษา	ต่ำกว่า ประถมศึกษา Less than	ประถม ศึกษา Elementary	มัธยมศึกษา ตอนต้น Lower Secondary	มัธยมศึกษาตอนปลาย Upper Secondary Level			อุดมศึกษา Higher Level			อื่นๆ Others	ไม่ทราบ Unknown	OCCUPATION
						สายสามัญ General/	สายอาชีพ- ศึกษา Vocational	สายวิชา- การศึกษา Teacher Training	สายวิชาการ Academic	สายวิชาชีพ Higher Technical Education	สายวิชา- การศึกษา Teacher Training			
ยอดรวม	2,758.3	25.5	705.9	651.3	381.4	354.6	73.1	0.2	303.4	174.3	88.0	-	0.6	TOTAL
ชาย	1,503.7	11.2	382.1	364.2	222.0	203.0	45.6	-	147.3	96.5	31.2	-	0.5	MALE
1. ผู้จัดการ ข้าราชการระดับอาวุโส และผู้บัญญัติกฎหมาย	76.3	0.2	11.2	7.0	6.8	15.0	1.1	-	25.5	6.8	2.7	-	-	1. managers, senior officials and Legislators
2. ผู้ประกอบวิชาชีพด้านต่างๆ	75.7	-	0.1	0.3	0.7	2.5	1.9	-	44.1	6.6	19.6	-	-	2. Professionals
3. เจ้าหน้าที่เทคนิคและผู้ประกอบวิชาชีพ ที่เกี่ยวข้องกับด้านต่างๆ	50.5	0.3	1.7	1.9	1.4	6.8	2.7	-	26.6	8.3	0.9	-	-	3. Technicians and associate professionals
4. เสมียน	31.3	-	1.0	0.8	2.6	8.6	2.5	-	9.2	6.1	0.5	-	0.1	4. Clerks
5. พนักงานบริการและผู้จำหน่ายสินค้า	281.0	3.7	52.0	46.1	49.2	59.0	15.4	-	27.8	23.7	4.1	-	0.1	5. Service workers and sell goods
6. ผู้ปฏิบัติงานที่มีฝีมือในด้านการเกษตร ป่าไม้ และประมง	504.6	3.4	220.0	148.7	70.6	42.1	5.4	-	5.0	8.0	1.1	-	0.4	6. Skilled agricultural forest and fishery workers
7. ช่างฝีมือ และผู้ปฏิบัติงานที่เกี่ยวข้อง	232.2	1.5	46.0	69.6	40.7	29.9	8.8	-	5.5	29.1	1.2	-	-	7. Craft and associate professionals
8. ผู้ควบคุมเครื่องจักรโรงงานและเครื่องจักร และผู้ปฏิบัติงานด้านการประกอบ	94.7	-	14.3	26.7	19.5	23.0	4.2	-	2.7	3.6	0.8	-	-	8. Plant and machine controlors and assemblers
9. ผู้ประกอบอาชีพงานพื้นฐาน	157.6	2.3	35.8	63.2	30.6	16.1	3.6	-	1.1	4.4	0.5	-	-	9. Elementary occupations
10. คนงานซึ่งมิได้จำแนกไว้ในหมวดอื่น	-	-	-	-	-	-	-	-	-	-	-	-	-	10. Workers not classifiable by occupation

1/ รวมอาชีพระยะสั้น 1/ Including Short Course Vocational



ตารางที่ 4 จำนวนผู้จ้างทำ จำแนกตามระดับการศึกษาที่สำเร็จ อาชีพ เพศ และเขตการปกครอง ภาคตะวันออกเฉียงเหนือ (ต่อ)  
TABLE 4 EMPLOYED PERSONS BY LEVEL OF EDUCATIONAL ATTAINMENT, OCCUPATION, SEX AND AREA, NORTHEASTERN REGION (Contd.)

ไตรมาสที่ 2/2558 : Quarter 2/2015

ในเขตเทศบาล MUNICIPAL AREA

หน่วยเป็นพัน : In Thousands

อาชีพ	รวม	ไม่มี การศึกษา	ต่ำกว่า ประถมศึกษา Less than	ประถม ศึกษา Elementary	มัธยมศึกษา ตอนต้น Lower Secondary	มัธยมศึกษาตอนปลาย Upper Secondary Level			อุดมศึกษา Higher Level			1/ อื่นๆ 1/ Others	ไม่ทราบ Unknown	OCCUPATION
						สายสามัญ General/ Academic	สายอาชีพ- ศึกษา Vocational	สายวิชา- การศึกษา Teacher Training	สายวิชาการ Academic	สายวิชาชีพ Higher Technical Education	สายวิชา- การศึกษา Teacher Training			
หญิง	1,254.6	14.3	323.8	287.1	159.3	151.6	27.6	0.2	156.1	77.7	56.8	-	0.1	FEMALE
1. ผู้จัดการ ข้าราชการระดับอาวุโส และผู้บัญชาการกฎหมาย	27.6	-	2.3	1.2	1.0	4.7	0.2	-	14.7	2.6	0.8	-	-	1. managers, senior officials and Legislators
2. ผู้ประกอบวิชาชีพด้านต่างๆ	121.6	-	0.4	0.5	0.2	1.9	0.3	-	53.9	18.7	45.6	-	-	2. Professionals
3. เจ้าหน้าที่เทคนิคและผู้ประกอบวิชาชีพ ที่เกี่ยวข้องกับด้านต่างๆ	48.1	-	1.4	1.8	2.2	4.6	3.1	-	22.4	11.8	0.8	-	-	3. Technicians and associate professionals
4. เสมียน	55.2	-	1.0	1.2	3.2	6.7	2.1	-	28.3	11.2	1.5	-	-	4. Clerks
5. พนักงานบริการและผู้จำหน่ายสินค้า	411.9	4.8	95.5	83.6	72.4	79.6	14.7	0.2	30.2	25.0	6.0	-	-	5. Service workers and sell goods
6. ผู้ปฏิบัติงานที่มีฝีมือในด้านการเกษตร ป่าไม้ และประมง	359.3	4.7	160.2	120.4	37.8	27.7	1.7	-	2.1	3.6	1.0	-	0.0	6. Skilled agricultural forest and fishery workers
7. ช่างฝีมือ และผู้ปฏิบัติงานที่เกี่ยวข้อง	75.5	1.4	26.8	22.6	11.1	7.2	2.2	-	2.2	1.6	0.5	-	-	7. Craft and associate professionals
8. ผู้ควบคุมเครื่องจักรโรงงานและเครื่องจักร และผู้ปฏิบัติงานด้านการประกอบ	37.2	0.1	1.6	12.8	11.3	9.0	0.4	-	0.7	1.2	0.1	-	-	8. Plant and machine controlors and assemblers
9. ผู้ประกอบอาชีพงานพื้นฐาน	118.1	3.3	34.6	43.0	20.3	10.1	2.8	-	1.6	2.0	0.4	-	0.1	9. Elementary occupations
10. คนงานซึ่งมิได้จำแนกไว้ในหมวดอื่น	-	-	-	-	-	-	-	-	-	-	-	-	-	10. Workers not classifiable by occupation

1/ รวมอาชีพระยะสั้น 1/ Including Short Course Vocational

ตารางที่ 4 จำนวนผู้มีงานทำ จำแนกตามระดับการศึกษาที่สำเร็จ อาชีพ เพศ และเขตการปกครอง ภาคตะวันออกเฉียงเหนือ (ต่อ)  
TABLE 4 EMPLOYED PERSONS BY LEVEL OF EDUCATIONAL ATTAINMENT, OCCUPATION, SEX AND AREA, NORTHEASTERN REGION (Contd.)

ไตรมาสที่ 2/2558 : Quarter 2/2015

นอกเขตเทศบาล NON-MUNICIPAL AREA

หน่วยเป็นพัน : In Thousands

อาชีพ	รวม	ไม่มี การศึกษา	ต่ำกว่า ประถมศึกษา Less than Elementary	ประถม ศึกษา Elementary	มัธยมศึกษา ตอนต้น Lower Secondary	มัธยมศึกษาตอนปลาย Upper Secondary Level			อุดมศึกษา Higher Level			อื่นๆ Others	ไม่ทราบ Unknown	OCCUPATION
						สายสามัญ General/ Academic	สายอาชีพ- ศึกษา Vocational	สายวิชา- การศึกษา Teacher Training	สายวิชาการ Academic	สายวิชาชีพ Higher Technical Education	สายวิชา- การศึกษา Teacher Training			
ยอดรวม	6,814.4	60.1	2,182.7	1,982.9	1,021.2	810.9	108.1	0.2	297.0	227.7	119.5	-	4.2	TOTAL
ชาย	3,815.1	29.0	1,213.0	1,105.7	627.5	460.5	76.3	0.2	127.8	126.1	46.1	-	2.8	MALE
1. ผู้จัดการ ข้าราชการระดับอาวุโส และผู้บัญชาการตามกฎหมาย	144.5	0.5	29.3	28.8	20.7	37.7	2.8	-	17.5	4.6	2.3	-	0.2	1. managers, senior officials and Legislators
2. ผู้ประกอบวิชาชีพด้านต่างๆ	78.2	-	1.3	-	3.5	3.7	2.9	-	34.1	5.9	26.8	-	-	2. Professionals
3. เจ้าหน้าที่เทคนิคและผู้ประกอบวิชาชีพ ที่เกี่ยวข้องกับด้านต่างๆ	65.7	-	5.8	6.1	6.0	15.3	4.6	-	14.2	11.0	2.8	-	-	3. Technicians and associate professionals
4. เสมียน	41.6	-	1.6	3.9	2.7	14.9	1.6	-	10.1	5.0	1.8	-	-	4. Clerks
5. พนักงานบริการและจำหน่ายสินค้า	328.9	0.8	60.1	79.2	51.4	73.9	15.2	-	25.8	20.5	2.1	-	-	5. Service workers and sell goods
6. ผู้ปฏิบัติงานที่มีฝีมือในด้านการเกษตร ป่าไม้ และประมง	1,926.1	16.1	838.4	551.2	272.3	161.2	21.5	0.2	20.3	35.8	8.6	-	0.4	6. Skilled agricultural forest and fishery workers
7. ช่างฝีมือ และผู้ปฏิบัติงานที่เกี่ยวข้อง	573.8	5.1	136.8	192.0	125.6	63.9	15.2	-	2.9	31.0	0.8	-	0.7	7. Craft and associate professionals
8. ผู้ควบคุมเครื่องจักรโรงงานและเครื่องจักร และผู้ปฏิบัติงานด้านการประกอบ	241.5	0.5	40.4	79.5	63.8	40.1	6.1	-	2.4	8.6	-	-	-	8. Plant and machine controlors and assemblers
9. ผู้ประกอบอาชีพงานพื้นฐาน	414.9	6.1	99.3	165.1	81.5	49.7	6.6	-	0.5	3.7	1.0	-	1.5	9. Elementary occupations
10. คนงานซึ่งมิได้จำแนกไว้ในหมวดอื่น	-	-	-	-	-	-	-	-	-	-	-	-	-	10. Workers not classifiable by occupation

1/ รวมอาชีวะระยะสั้น 1/ Including Short Course Vocational

ตารางที่ 4 จำนวนผู้มีงานทำ จำแนกตามระดับการศึกษาที่สำเร็จ อาชีพ เพศ และเขตการปกครอง ภาคตะวันออกเฉียงเหนือ (ต่อ)  
TABLE 4 EMPLOYED PERSONS BY LEVEL OF EDUCATIONAL ATTAINMENT, OCCUPATION, SEX AND AREA, NORTHEASTERN REGION (Contd.)

ไตรมาสที่ 2/2558 : Quarter 2/2015

นอกเขตเทศบาล NON-MUNICIPAL AREA

หน่วยเป็นพัน : In Thousands

อาชีพ	รวม	ไม่มี การศึกษา	ต่ำกว่า ประถมศึกษา Less than Elementary	ประถม ศึกษา Elementary	มัธยมศึกษา ตอนต้น Lower Secondary	มัธยมศึกษาตอนปลาย Upper Secondary Level			อุดมศึกษา Higher Level			อื่นๆ 1/ Others	ไม่ทราบ Unknown	OCCUPATION
						สายสามัญ General/ Academic	สายอาชีพ- ศึกษา Vocational	สายวิชา- การศึกษา Teacher Training	สายวิชาการ Academic	สายวิชาชีพ Higher Technical Education	สายวิชา- การศึกษา Teacher Training			
หญิง	2,999.3	31.1	969.7	877.2	393.7	350.4	31.8	-	169.2	101.6	73.3	-	1.4	FEMALE
1. ผู้จัดการ ข้าราชการระดับอาวุโส และผู้บัญชาการกฎหมาย	40.4	0.5	2.1	7.1	5.8	12.7	-	-	10.4	1.3	0.7	-	-	1. managers, senior officials and Legislators
2. ผู้ประกอบวิชาชีพด้านต่างๆ	130.1	-	2.2	-	2.0	4.9	1.4	-	51.8	12.8	55.0	-	-	2. Professionals
3. เจ้าหน้าที่เทคนิคและผู้ประกอบวิชาชีพ ที่เกี่ยวข้องกับด้านต่างๆ	60.1	0.2	3.5	2.3	2.9	4.1	3.6	-	28.2	14.7	0.8	-	-	3. Technicians and associate professionals
4. เสมียน	70.8	-	-	0.6	4.2	11.1	2.9	-	33.8	14.6	3.7	-	-	4. Clerks
5. พนักงานบริการและผู้จำหน่ายสินค้า	570.4	4.4	130.5	130.2	104.1	110.4	11.8	-	31.0	38.2	10.0	-	-	5. Service workers and sell goods
6. ผู้ปฏิบัติงานที่มีฝีมือในด้านการเกษตร ป่าไม้ และประมง	1,505.8	21.3	651.3	506.6	168.3	129.0	5.1	-	7.6	13.0	2.9	-	0.7	6. Skilled agricultural forest and fishery workers
7. ช่างฝีมือ และผู้ปฏิบัติงานที่เกี่ยวข้อง	219.4	2.5	84.8	63.8	32.0	27.2	3.0	-	3.8	1.9	0.4	-	-	7. Craft and associate professionals
8. ผู้ควบคุมเครื่องจักรโรงงานและเครื่องจักร และผู้ปฏิบัติงานด้านการประกอบ	113.6	-	9.5	40.5	38.6	20.7	2.9	-	1.5	-	-	-	-	8. Plant and machine controlors and assemblers
9. ผู้ประกอบอาชีพงานพื้นฐาน	288.8	2.3	85.9	126.1	35.8	30.4	1.3	-	1.2	5.2	-	-	0.7	9. Elementary occupations
10. คนงานซึ่งมิได้จำแนกไว้ในหมวดอื่น	-	-	-	-	-	-	-	-	-	-	-	-	-	10. Workers not classifiable by occupation

1/ รวมอาชีวะระยะสั้น 1/ Including Short Course Vocational

ตารางที่ 5 จำนวนผู้มีงานทำ จำแนกตามระดับการศึกษาที่สำเร็จ อุตสาหกรรม ภาคตะวันออกเฉียงเหนือ

TABLE 5 EMPLOYED PERSONS BY LEVEL OF EDUCATIONAL ATTAINMENT, INDUSTRY, NORTHEASTERN REGION

ไตรมาสที่ 2/2558 : Quarter 2/2015

หน่วยเป็นพัน : In Thousands

อุตสาหกรรม	มัธยมศึกษาตอนปลาย					อุดมศึกษา						อื่นๆ	ไม่ทราบ	INDUSTRY
	รวม	ไม่มี การศึกษา	ต่ำกว่า ประถมศึกษา Less than Elementary	ประถม ศึกษา Elementary	มัธยมศึกษา ตอนต้น Lower Secondary	Upper Secondary Level			Higher Level					
						สายสามัญ General/ Academic	สายอาชีว- ศึกษา Vocational	สายวิชา- การศึกษา Teacher Training	สายวิชาการ Academic	สายวิชาชีพ Higher Technical Education	สายวิชา- การศึกษา Teacher Training			
ยอดรวม	9,572.7	85.6	2,888.6	2,634.2	1,402.5	1,165.5	181.3	0.4	600.4	402.0	207.5	-	4.8	TOTAL
1 เกษตรกรรม การป่าไม้ และการประมง	4,611.1	53.2	1,963.5	1,461.0	598.7	385.2	35.7	0.2	35.3	61.1	14.1	-	3.1	1. Agriculture, forestry and fishing
2.การทำเหมืองแร่ และเหมืองหิน	7.8	-	0.7	5.7	0.7	0.2	0.5	-	0.1	-	-	-	-	2. Mining and quarrying
3. การผลิต	841.6	6.3	193.4	233.4	187.0	122.4	24.6	-	34.1	39.2	1.3	-	-	3. Manufacturing
4. ไฟฟ้า ก๊าซ ไอน้ำและระบบปรับอากาศ	18.3	-	0.1	0.6	2.5	7.0	1.5	-	4.2	2.4	-	-	-	4. Electricity, gas, steam and air conditioning supply
5. การจัดหาน้ำ การจัดการและการบำบัดน้ำเสีย ของเสีย และสิ่งปฏิกูล	15.2	-	1.5	5.6	2.1	2.4	0.1	-	1.7	1.9	-	-	-	5. Water supply; sewerage, waste management and remediation activities
6. การก่อสร้าง	749.9	6.8	193.3	315.0	122.1	73.1	12.5	-	9.8	13.5	2.2	-	1.6	6. Construction
7. การขายส่ง และการขายปลีก การซ่อมยานยนต์	1,413.9	10.5	298.2	309.6	254.5	261.2	45.1	-	99.8	120.4	14.6	-	-	7. Wholesale and retail trade; repair of motor vehicles and motorcycles
8. การขนส่ง และสถานที่เก็บสินค้า	107.2	-	28.7	25.5	18.9	20.9	3.2	-	3.2	6.0	0.9	-	-	8. Transportation and storage
9. ที่พักแรมและบริการด้านอาหาร	460.5	5.3	90.6	121.2	91.3	87.7	16.0	0.2	20.5	25.1	2.8	-	0.1	9. Accommodation and food service activities
10. ข้อมูลข่าวสารและการสื่อสาร	18.6	-	2.7	0.3	0.8	1.0	0.6	-	7.9	4.5	0.9	-	-	10. Information and communication
11.กิจกรรมทางการเงินและการประกันภัย	72.0	-	2.0	3.4	4.6	6.5	4.3	-	36.8	13.9	0.5	-	-	11. Financial and insurance activities
12. กิจกรรมอสังหาริมทรัพย์	8.1	0.4	2.3	3.2	0.4	0.7	-	-	0.7	0.5	-	-	-	12. Real estate activities
13. กิจกรรมทางวิชาชีพ วิทยาศาสตร์ และเทคนิค	34.3	-	1.6	3.1	7.3	3.4	0.6	-	13.7	4.0	0.8	-	-	13. Professional, scientific and technical activities
14. กิจกรรมการบริหารและการบริการสนับสนุน	28.2	-	4.1	5.8	7.6	2.7	1.0	-	6.5	0.4	0.1	-	-	14. Administrative and support service activities
15. การบริหารราชการ การป้องกันประเทศ การประกันสังคม	461.5	0.1	36.3	49.8	40.9	96.0	17.4	-	158.3	42.6	20.1	-	0.1	15. Public administration and defence; compulsory social security
16. การศึกษา	312.5	-	6.5	9.0	6.7	17.2	4.1	-	121.9	9.5	137.6	-	-	16. Education
17. กิจกรรมด้านสุขภาพและงานสังคมสงเคราะห์	152.6	-	9.7	9.0	7.0	29.5	4.1	-	37.6	44.8	10.9	-	-	17. Human health and social work activities
18. ศิลปะ ความบันเทิง และนันทนาการ	73.2	0.5	10.5	21.7	10.3	19.7	2.5	-	2.8	5.3	-	-	-	18. Arts, entertainment and recreation
19. กิจกรรมบริการด้านอื่น ๆ	158.3	1.6	32.8	41.6	35.1	26.2	7.6	-	5.9	6.9	0.6	-	-	19. Other service activities
20. กิจกรรมการจ้างงานในครัวเรือนส่วนบุคคล การผลิตสินค้าและบริการที่ทำขึ้นเองเพื่อใช้ในครัวเรือน	28.1	0.9	10.1	9.7	4.1	3.0	0.1	-	-	0.1	-	-	-	20. Activities of households as employers; undifferentiated goods and services-producingactivities of households for own use
21. กิจกรรมขององค์การระหว่างประเทศ	-	-	-	-	-	-	-	-	-	-	-	-	-	21. Activities of extraterritorial organizations and bodies
22. ไม่ทราบ	-	-	-	-	-	-	-	-	-	-	-	-	-	22. Unknown

1/ รวมอาชีวะระยะสั้น 1/ Including Short Course Vocational

ตารางที่ 5 จำนวนผู้มีงานทำ จำแนกตามระดับการศึกษาที่สำเร็จ อุตสาหกรรม และเพศ ภาคตะวันออกเฉียงเหนือ

TABLE 5 EMPLOYED PERSONS BY LEVEL OF EDUCATIONAL ATTAINMENT, INDUSTRY AND SEX , NORTHEASTERN REGION

ไตรมาสที่ 2/2558 : Quarter 2/2015

หน่วยเป็นพัน : In Thousands

อุตสาหกรรม	รวม	ไม่มี การศึกษา	ต่ำกว่า ประถมศึกษา	ประถม ศึกษา	มัธยมศึกษา ตอนต้น	มัธยมศึกษาตอนปลาย			อุดมศึกษา			อื่น ๆ	ไม่ทราบ	INDUSTRY
						Upper Secondary Level			Higher Level					
						สายสามัญ	สายอาชีว- ศึกษา	สายวิชา- การศึกษา	สายวิชาการ	สายวิชาชีพ Higher	สายวิชา- การศึกษา			
	Total	None	Elementary	Elementary	Secondary	General/ Academic	Vocational	Teacher Training	Academic	Technical Education	Teacher Training	Others	Unknown	
ชาย	5,318.8	40.2	1,595.2	1,469.9	849.5	663.5	121.9	0.2	275.1	222.7	77.4	-	3.3	MALE
1 เกษตรกรรม การป่าไม้ และการประมง	2,639.3	24.7	1,108.1	791.2	382.8	222.3	28.0	0.2	25.4	43.9	10.2	-	2.3	1. Agriculture, forestry and fishing
2.การทำเหมืองแร่ และเหมืองหิน	5.5	-	0.4	4.5	0.5	0.1	-	-	0.1	-	-	-	-	2. Mining and quarrying
3. การผลิต	370.3	1.9	74.3	93.3	92.3	55.5	16.0	-	12.7	23.8	0.7	-	-	3. Manufacturing
4. ไฟฟ้า ก๊าซ ไอน้ำและระบบปรับอากาศ	15.5	-	0.1	0.3	2.0	6.5	1.5	-	2.8	2.1	-	-	-	4. Electricity, gas, steam and air conditioning supply
5. การจัดหาน้ำ การจัดการและการบำบัดน้ำเสีย ของเสีย และสิ่งปฏิกูล	10.1	-	1.0	4.8	0.6	1.2	0.1	-	0.5	1.8	-	-	-	5. Water supply; sewerage, waste management and remediation activities
6. การก่อสร้าง	645.0	6.5	169.1	263.4	108.9	63.9	12.1	-	8.5	10.3	1.4	-	0.9	6. Construction
7. การขายส่ง และการขายปลีก การซ่อมยานยนต์	701.7	4.5	122.0	155.9	152.0	135.3	24.3	-	42.0	60.0	5.8	-	-	7. Wholesale and retail trade; repair of motor vehicles andmotorcycles
8. การขนส่ง และสถานที่เก็บสินค้า	96.0	-	28.2	22.0	18.0	16.6	2.9	-	2.5	4.8	0.9	-	-	8. Transportation and storage
9. ที่พักแรมและบริการด้านอาหาร	145.4	1.4	23.7	39.0	24.3	34.1	5.0	-	5.0	11.4	1.5	-	0.1	9. Accommodation and food service activities
10. ข้อมูลข่าวสารและการสื่อสาร	11.6	-	0.7	0.3	0.5	0.9	0.6	-	3.9	4.1	0.6	-	-	10. Information and communication
11.กิจกรรมทางการเงินและการประกันภัย	26.5	-	0.6	1.1	1.0	4.2	1.5	-	12.0	5.8	0.3	-	-	11. Financial and insurance activities
12. กิจกรรมอสังหาริมทรัพย์	5.3	-	1.1	2.7	0.1	0.7	-	-	0.4	0.3	-	-	-	12. Real estate activities
13. กิจกรรมทางวิชาชีพ วิทยาศาสตร์ และเทคนิค	16.4	-	0.9	1.8	3.0	1.1	0.1	-	6.7	2.0	0.8	-	-	13. Professional, scientific and technical activities
14. กิจกรรมการบริหารและการบริการสนับสนุน	12.8	-	2.2	4.6	2.1	1.1	0.8	-	1.7	0.2	-	-	-	14. Administrative and support service activities
15. การบริหารราชการ การป้องกันประเทศ การประกันสังคม	314.6	-	30.9	41.2	32.3	75.5	15.9	-	84.2	27.5	7.1	-	0.1	15. Public administration and defence; compulsory social security
16. การศึกษา	133.4	-	4.4	4.3	4.7	10.4	3.6	-	53.2	5.3	47.6	-	-	16. Education
17. กิจกรรมด้านสุขภาพและงานสังคมสงเคราะห์	42.2	-	1.6	1.7	3.2	13.1	2.6	-	9.3	10.6	0.1	-	-	17. Human health and social work activities
18. ศิลปะ ความบันเทิง และนันทนาการ	44.0	0.2	4.9	11.7	6.3	11.8	2.5	-	1.6	5.0	-	-	-	18. Arts, entertainment and recreation
19. กิจกรรมบริการด้านอื่น ๆ	78.4	1.0	19.2	23.8	14.2	8.8	4.7	-	2.6	3.8	0.4	-	-	19. Other service activities
20. กิจกรรมการจ้างงานในครัวเรือนส่วนบุคคล	5.2	-	1.8	2.1	0.7	0.5	-	-	-	-	-	-	-	20. Activities of households as employers; undifferentiated goods and services-producingactivities of households for own use
21. กิจกรรมขององค์การระหว่างประเทศ	-	-	-	-	-	-	-	-	-	-	-	-	-	21. Activities of extraterritorial organizations and bodies
22. ไม่ทราบ	-	-	-	-	-	-	-	-	-	-	-	-	-	22. Unknown
หญิง	4,253.8	45.4	1,293.5	1,164.3	553.0	502.0	59.4	0.2	325.3	179.3	130.1	-	1.5	FEMALE
1 เกษตรกรรม การป่าไม้ และการประมง	1,971.8	28.5	855.4	669.8	215.8	162.8	7.7	-	9.9	17.2	3.9	-	0.8	1. Agriculture, forestry and fishing
2.การทำเหมืองแร่ และเหมืองหิน	2.3	-	0.3	1.2	0.2	0.1	0.5	-	-	-	-	-	-	2. Mining and quarrying
3. การผลิต	471.2	4.3	119.2	140.1	94.7	66.9	8.6	-	21.4	15.4	0.6	-	-	3. Manufacturing
4. ไฟฟ้า ก๊าซ ไอน้ำและระบบปรับอากาศ	2.8	-	-	0.2	0.5	0.4	-	-	1.4	0.2	-	-	-	4. Electricity, gas, steam and air conditioning supply
5. การจัดหาน้ำ การจัดการและการบำบัดน้ำเสีย ของเสีย และสิ่งปฏิกูล	5.1	-	0.6	0.8	1.5	1.1	-	-	1.1	0.1	-	-	-	5. Water supply; sewerage, waste management and remediation activities
6. การก่อสร้าง	105.0	0.4	24.2	51.6	13.2	9.2	0.4	-	1.3	3.2	0.8	-	0.7	6. Construction
7. การขายส่ง และการขายปลีก การซ่อมยานยนต์	712.2	6.0	176.2	153.8	102.5	125.9	20.8	-	57.8	60.5	8.8	-	-	7. Wholesale and retail trade; repair of motor vehicles andmotorcycles
8. การขนส่ง และสถานที่เก็บสินค้า	11.2	-	0.5	3.5	0.8	4.3	0.2	-	0.7	1.1	-	-	-	8. Transportation and storage
9. ที่พักแรมและบริการด้านอาหาร	315.2	3.9	66.9	82.2	67.0	53.6	11.0	0.2	15.5	13.7	1.3	-	-	9. Accommodation and food service activities
10. ข้อมูลข่าวสารและการสื่อสาร	7.0	-	2.0	-	0.3	0.1	-	-	4.0	0.4	0.2	-	-	10. Information and communication
11.กิจกรรมทางการเงินและการประกันภัย	45.5	-	1.4	2.2	3.6	2.2	2.8	-	24.8	8.1	0.3	-	-	11. Financial and insurance activities
12. กิจกรรมอสังหาริมทรัพย์	2.8	0.4	1.2	0.4	0.3	-	-	-	0.3	0.2	-	-	-	12. Real estate activities
13. กิจกรรมทางวิชาชีพ วิทยาศาสตร์ และเทคนิค	18.0	-	0.7	1.2	4.3	2.3	0.5	-	6.9	2.0	0.1	-	-	13. Professional, scientific and technical activities
14. กิจกรรมการบริหารและการบริการสนับสนุน	15.4	-	1.9	1.2	5.5	1.6	0.1	-	4.7	0.2	0.1	-	-	14. Administrative and support service activities
15. การบริหารราชการ การป้องกันประเทศ การประกันสังคม	147.0	0.1	5.5	8.6	8.6	20.4	1.5	-	74.1	15.1	13.0	-	-	15. Public administration and defence; compulsory social security
16. การศึกษา	179.1	-	2.1	4.7	2.0	6.8	0.5	-	68.7	4.2	90.0	-	-	16. Education
17. กิจกรรมด้านสุขภาพและงานสังคมสงเคราะห์	110.4	-	8.1	7.2	3.8	16.4	1.6	-	28.3	34.2	10.8	-	-	17. Human health and social work activities
18. ศิลปะ ความบันเทิง และนันทนาการ	29.2	0.3	5.6	10.0	4.0	7.9	-	-	1.2	0.2	-	-	-	18. Arts, entertainment and recreation
19. กิจกรรมบริการด้านอื่น ๆ	79.9	0.6	13.6	17.9	20.9	17.4	3.0	-	3.2	3.1	0.3	-	-	19. Other service activities
20. กิจกรรมการจ้างงานในครัวเรือนส่วนบุคคล	22.9	0.9	8.3	7.6	3.4	2.5	0.1	-	-	0.1	-	-	-	20. Activities of households as employers; undifferentiated goods and services-producingactivities of households for own use
21. กิจกรรมขององค์การระหว่างประเทศ	-	-	-	-	-	-	-	-	-	-	-	-	-	21. Activities of extraterritorial organizations and bodies
22. ไม่ทราบ	-	-	-	-	-	-	-	-	-	-	-	-	-	22. Unknown

1/ รวมอาชีวระยะสั้น 1/ Including Short Course Vocational

ตารางที่ 5 จำนวนผู้มีงานทำ จำแนกตามชั้นการศึกษาที่สำเร็จ อุตสาหกรรม เพศ และเขตการปกครอง ภาคตะวันออกเฉียงเหนือ (ต่อ)

TABLE 5 EMPLOYED PERSONS BY LEVEL OF EDUCATIONAL ATTAINMENT, INDUSTRY, SEX AND AREA, NORTHEASTERN REGION(Contd.)

ไตรมาสที่ 2/2558 : Quarter 2/2015

ในเขตเทศบาล MUNICIPAL AREA

หน่วยเป็นพัน : In Thousands

อุตสาหกรรม	รวม	ไม่มี การศึกษา	ต่ำกว่า ประถมศึกษา Less than Elementary	ประถม ศึกษา Elementary	มัธยมศึกษา ตอนต้น Lower Secondary	มัธยมศึกษาตอนปลาย Upper Secondary Level			อุดมศึกษา Higher Level			อื่นๆ Others <sup>1/</sup>	ไม่ทราบ Unknown	INDUSTRY
						สายสามัญ General/ Academic	สายอาชีพ- ศึกษา Vocational	สายวิชา- การศึกษา Teacher Training	สายวิชาการ Academic	สายวิชาชีพ Higher Technical Education	สายวิชา- การศึกษา Teacher Training			
Total	None	Elementary	Elementary	Secondary	Academic	Vocational	Training	Academic	Education	Training	Others <sup>1/</sup>	Unknown		
ยอดรวม	2,758.3	25.5	705.9	651.3	381.4	354.6	73.1	0.2	303.4	174.3	88.0	-	0.6	TOTAL
ชาย	1,503.7	11.2	382.1	364.2	222.0	203.0	45.6	-	147.3	96.5	31.2	-	0.5	MALE
1 เกษตรกรรม การป่าไม้ และการประมง	538.4	4.2	229.6	164.7	76.0	45.1	5.0	-	4.8	7.7	1.0	-	0.4	1. Agriculture, forestry and fishing
2.การทำเหมืองแร่ และเหมืองหิน	1.4	-	0.4	0.6	0.3	0.1	-	-	0.1	-	-	-	-	2. Mining and quarrying
3. การผลิต	114.5	0.5	22.7	30.9	23.0	16.5	6.8	-	4.4	9.5	0.2	-	-	3. Manufacturing
4. ไฟฟ้า ก๊าซ ไอน้ำและระบบปรับอากาศ	6.6	-	0.1	0.3	0.6	0.5	0.2	-	2.8	2.1	-	-	-	4. Electricity, gas, steam and air conditioning supply
5. การจัดหา น้ำ การจัดการและการบำบัดน้ำเสีย ของเสีย และสิ่งปฏิกูล	2.7	-	0.2	0.2	0.3	0.9	0.1	-	0.5	0.5	-	-	-	5. Water supply; sewerage, waste management and remediation activities
6. การก่อสร้าง	155.7	1.7	32.6	66.6	25.9	15.5	1.6	-	6.0	4.6	1.0	-	-	6. Construction
7. การขายส่ง และการขายปลีก การซ่อมยานยนต์	286.1	3.0	49.8	47.4	49.7	57.5	13.4	-	26.3	35.1	3.8	-	-	7. Wholesale and retail trade; repair of motor vehicles andmotorcycles
8. การขนส่ง และสถานที่เก็บสินค้า	34.6	-	9.7	8.0	4.9	6.4	2.4	-	1.8	0.4	0.9	-	-	8. Transportation and storage
9. ที่พักแรมและบริการด้านอาหาร	81.0	1.4	11.6	18.4	17.0	16.5	3.4	-	4.9	6.4	1.5	-	0.1	9. Accommodation and food service activities
10. ข้อมูลข่าวสารและการสื่อสาร	7.5	-	-	-	0.5	0.9	0.1	-	3.9	1.9	0.2	-	-	10. Information and communication
11.กิจกรรมทางการเงินและการประกันภัย	16.6	-	0.5	0.4	0.7	2.7	1.5	-	7.8	2.8	0.3	-	-	11. Financial and insurance activities
12. กิจกรรมอสังหาริมทรัพย์	2.1	-	0.5	0.4	0.1	0.7	-	-	0.4	-	-	-	-	12. Real estate activities
13. กิจกรรมทางวิชาชีพ วิทยาศาสตร์ และเทคนิค	11.0	-	0.5	1.1	1.0	0.3	0.1	-	6.1	1.2	0.8	-	-	13. Professional, scientific and technical activities
14. กิจกรรมการบริหารและการบริการสนับสนุน	5.2	-	0.7	0.5	1.4	0.4	0.6	-	1.4	0.2	-	-	-	14. Administrative and support service activities
15. การบริหารราชการ การป้องกันประเทศ การประกันสังคม	118.2	-	10.6	10.6	10.1	21.6	6.1	-	42.4	13.8	3.0	-	0.1	15. Public administration and defence; compulsory social security
16. การศึกษา	57.0	-	2.1	1.0	1.1	6.0	2.0	-	23.8	2.5	18.4	-	-	16. Education
17. กิจกรรมด้านสุขภาพและงานสังคมสงเคราะห์	21.5	-	0.2	0.5	1.6	6.2	0.7	-	7.5	4.7	0.1	-	-	17. Human health and social work activities
18. ศิลปะ ความบันเทิง และนันทนาการ	9.2	0.2	1.3	3.2	0.7	1.5	0.3	-	0.2	1.9	-	-	-	18. Arts, entertainment and recreation
19. กิจกรรมบริการด้านอื่น ๆ	32.2	0.2	8.0	8.9	6.4	3.6	1.4	-	2.3	1.2	0.2	-	-	19. Other service activities
20. กิจกรรมการจ้างงานในครัวเรือนส่วนบุคคล การผลิตสินค้าและบริการที่ทำขึ้นเองเพื่อใช้ในครัวเรือน	2.5	-	1.0	0.5	0.7	0.2	-	-	-	-	-	-	-	20. Activities of households as employers; undifferentiated goods and services-producingactivities of households for own use
21. กิจกรรมขององค์การระหว่างประเทศ	-	-	-	-	-	-	-	-	-	-	-	-	-	21. Activities of extraterritorial organizations and bodies
22 ไม่ทราบ	-	-	-	-	-	-	-	-	-	-	-	-	-	22. Unknown

1/ รวมอาชีพระยะสั้น 1/ Including Short Course Vocational

ตารางที่ 5 จำนวนผู้มีงานทำ จำแนกตามชั้นการศึกษาที่สำเร็จ อุตสาหกรรม เพศ และเขตการปกครอง ภาคตะวันออกเฉียงเหนือ (ต่อ)

TABLE 5 EMPLOYED PERSONS BY LEVEL OF EDUCATIONAL ATTAINMENT, INDUSTRY, SEX AND AREA, NORTHEASTERN REGION(Contd.)

ไตรมาสที่ 2/2558 : Quarter 2/2015

ในเขตเทศบาล MUNICIPAL AREA

หน่วยเป็นพัน : In Thousands

อุตสาหกรรม	รวม	ไม่มี การศึกษา	ต่ำกว่า ประถมศึกษา Less than Elementary	ประถม ศึกษา Elementary	มัธยมศึกษา ตอนต้น Lower Secondary	มัธยมศึกษาตอนปลาย Upper Secondary Level			อุดมศึกษา Higher Level			อื่นๆ <sup>1/</sup> Others <sup>1/</sup>	ไม่ทราบ Unknown	INDUSTRY
						สายสามัญ General/ Academic	สายอาชีว- ศึกษา Vocational	สายวิชา- การศึกษา Teacher Training	สายวิชาการ Academic	สายวิชาชีพ Higher Technical Education	สายวิชา- การศึกษา Teacher Training			
						Total	None	Elementary	Elementary	Secondary	Academic			
หญิง	1,254.6	14.3	323.8	287.1	159.3	151.6	27.6	0.2	156.1	77.7	56.8	-	0.1	FEMALE
1 เกษตรกรรม การป่าไม้ และการประมง	380.4	5.4	168.7	129.2	40.0	28.2	1.7	-	1.8	4.2	1.0	-	0.0	1. Agriculture, forestry and fishing
2.การทำเหมืองแร่ และเหมืองหิน	0.7	-	-	0.3	0.2	0.1	-	-	-	-	-	-	-	2. Mining and quarrying
3. การผลิต	122.2	1.4	26.4	35.0	25.2	16.5	2.8	-	8.2	6.2	0.6	-	-	3. Manufacturing
4. ไฟฟ้า ก๊าซ ไอน้ำและระบบปรับอากาศ	1.2	-	-	0.2	-	0.4	-	-	0.3	0.2	-	-	-	4. Electricity, gas, steam and air conditioning supply
5. การจัดหา น้ำ การจัดการและการบำบัดน้ำเสีย ของเสีย และสิ่งปฏิกูล	1.9	-	-	0.3	0.2	0.3	-	-	1.1	0.1	-	-	-	5. Water supply; sewerage, waste management and remediation activities
6. การก่อสร้าง	24.4	0.4	3.3	13.9	2.6	2.4	0.4	-	1.3	0.2	-	-	0.1	6. Construction
7. การขายส่ง และการขายปลีก การซ่อมยานยนต์	283.4	3.6	65.0	49.0	42.4	53.2	12.4	-	28.8	24.9	4.1	-	-	7. Wholesale and retail trade; repair of motor vehicles andmotorcycles
8. การขนส่ง และสถานที่เก็บสินค้า	5.2	-	0.3	1.2	0.4	2.1	0.2	-	0.7	0.3	-	-	-	8. Transportation and storage
9. ที่พักแรมและบริการด้านอาหาร	147.8	2.1	35.9	35.4	29.3	24.8	4.5	0.2	8.7	5.7	1.3	-	-	9. Accommodation and food service activities
10. ข้อมูลข่าวสารและการสื่อสาร	4.1	-	-	-	0.2	0.1	-	-	3.1	0.4	0.2	-	-	10. Information and communication
11.กิจกรรมทางการเงินและการประกันภัย	19.7	-	0.2	1.1	0.5	0.8	0.6	-	13.5	3.0	-	-	-	11. Financial and insurance activities
12. กิจกรรมอสังหาริมทรัพย์	2.8	0.4	1.2	0.4	0.3	-	-	-	0.3	0.2	-	-	-	12. Real estate activities
13. กิจกรรมทางวิชาชีพ วิทยาศาสตร์ และเทคนิค	6.8	-	-	0.3	0.4	0.8	-	-	4.1	1.2	0.1	-	-	13. Professional, scientific and technical activities
14. กิจกรรมการบริหารและการบริการสนับสนุน	4.8	-	1.0	0.8	1.2	0.3	0.1	-	1.1	0.2	0.1	-	-	14. Administrative and support service activities
15. การบริหารราชการ การป้องกันประเทศ การประกันสังคม	64.5	0.1	4.4	2.4	3.7	6.3	1.3	-	34.6	6.6	5.2	-	-	15. Public administration and defence; compulsory social security
16. การศึกษา	82.6	-	1.4	1.6	0.8	1.4	0.3	-	33.2	2.6	41.4	-	-	16. Education
17. กิจกรรมด้านสุขภาพและงานสังคมสงเคราะห์	48.0	-	1.8	1.5	1.8	6.0	1.2	-	13.1	20.1	2.5	-	-	17. Human health and social work activities
18. ศิลปะ ความบันเทิง และนันทนาการ	8.6	0.3	2.2	2.5	1.1	1.2	-	-	1.2	0.2	-	-	-	18. Arts, entertainment and recreation
19. กิจกรรมบริการด้านอื่น ๆ	34.7	0.5	6.7	8.7	7.9	6.2	1.9	-	1.1	1.5	0.3	-	-	19. Other service activities
20. กิจกรรมการจ้างงานในครัวเรือนส่วนบุคคล การผลิตสินค้าและบริการที่สร้างขึ้นเองเพื่อใช้ในครัวเรือน	10.9	0.2	5.3	3.4	1.3	0.6	0.1	-	-	0.1	-	-	-	20. Activities of households as employers; undifferentiated goods and services-producingactivities of households for own use
21. กิจกรรมขององค์การระหว่างประเทศ	-	-	-	-	-	-	-	-	-	-	-	-	-	21. Activities of extraterritorial organizations and bodies
22. ไม่ทราบ	-	-	-	-	-	-	-	-	-	-	-	-	-	22. Unknown

1/ รวมอาชีวระยะสั้น 1/ Including Short Course Vocational

ตารางที่ 5 จำนวนผู้มีงานทำ จำแนกตามชั้นการศึกษาที่สำเร็จ อุตสาหกรรม เพศ และเขตการปกครอง ภาคตะวันออกเฉียงเหนือ (ต่อ)

TABLE 5 EMPLOYED PERSONS BY LEVEL OF EDUCATIONAL ATTAINMENT, INDUSTRY, SEX AND AREA, NORTHEASTERN REGION (Contd.)

ไตรมาสที่ 2/2558 : Quarter 2/2015

นอกเขตเทศบาล NON-MUNICIPAL AREA

หน่วยเป็นพัน : In Thousands

อุตสาหกรรม	รวม	ไม่มี การศึกษา	ต่ำกว่า ประถมศึกษา Less than Elementary	ประถม ศึกษา Elementary	มัธยมศึกษา ตอนต้น Lower Secondary	มัธยมศึกษาตอนปลาย		อุดมศึกษา				อื่นๆ <sup>1/</sup> Others <sup>1/</sup>	ไม่ทราบ Unknown	INDUSTRY
						Upper Secondary Level			Higher Level					
						สายสามัญ	สายอาชีว- ศึกษา	สายวิชา- การศึกษา	สายวิชาการ	สายวิชาชีพ Higher Technical	สายวิชา- การศึกษา Teacher			
						General/ Academic	Vocational	Teacher Training	Academic	Education	Training			
ยอดรวม	6,814.4	60.1	2,182.7	1,982.9	1,021.2	810.9	108.1	0.2	297.0	227.7	119.5	-	4.2	TOTAL
ชาย	3,815.1	29.0	1,213.0	1,105.7	627.5	460.5	76.3	0.2	127.8	126.1	46.1	-	2.8	MALE
1 เกษตรกรรม การป่าไม้ และการประมง	2,100.8	20.6	878.6	626.5	306.8	177.2	23.0	0.2	20.7	36.2	9.2	-	1.9	1. Agriculture, forestry and fishing
2.การทำเหมืองแร่ และเหมืองหิน	4.1	-	-	3.9	0.2	-	-	-	-	-	-	-	-	2. Mining and quarrying
3. การผลิต	255.9	1.4	51.5	62.3	69.3	39.0	9.2	-	8.3	14.3	0.6	-	-	3. Manufacturing
4. ไฟฟ้า ก๊าซ ไอน้ำและระบบปรับอากาศ	8.9	-	-	-	1.5	6.1	1.4	-	-	-	-	-	-	4. Electricity, gas, steam and air conditioning supply
5. การจัดหา น้ำ การจัดการและการบำบัดน้ำเสีย ของเสีย และสิ่งปฏิกูล	7.4	-	0.8	4.6	0.2	0.4	-	-	-	1.3	-	-	-	5. Water supply; sewerage, waste management and remediation activities
6. การก่อสร้าง	489.3	4.7	136.5	196.8	83.0	48.4	10.5	-	2.4	5.7	0.5	-	0.9	6. Construction
7. การขายส่ง และการขายปลีก การซ่อมยานยนต์	415.6	1.6	72.2	108.4	102.3	77.8	10.9	-	15.7	24.8	2.0	-	-	7. Wholesale and retail trade; repair of motor vehicles andmotorcycles
8. การขนส่ง และสถานที่เก็บสินค้า	61.4	-	18.5	14.0	13.1	10.1	0.5	-	0.7	4.4	-	-	-	8. Transportation and storage
9. ที่พักแรมและบริการด้านอาหาร	64.4	-	12.1	20.6	7.4	17.6	1.6	-	0.1	5.0	-	-	-	9. Accommodation and food service activities
10. ข้อมูลข่าวสารและการสื่อสาร	4.0	-	0.7	0.3	-	-	0.5	-	-	2.2	0.4	-	-	10. Information and communication
11.กิจกรรมทางการเงินและการประกันภัย	9.9	-	0.1	0.7	0.3	1.5	-	-	4.2	3.1	-	-	-	11. Financial and insurance activities
12. กิจกรรมอสังหาริมทรัพย์	3.2	-	0.6	2.4	-	-	-	-	-	0.3	-	-	-	12. Real estate activities
13. กิจกรรมทางวิชาชีพ วิทยาศาสตร์ และเทคนิค	5.4	-	0.5	0.7	2.0	0.8	-	-	0.7	0.8	-	-	-	13. Professional, scientific and technical activities
14. กิจกรรมการบริหารและการบริการสนับสนุน	7.7	-	1.5	4.2	0.7	0.7	0.2	-	0.4	-	-	-	-	14. Administrative and support service activities
15. การบริหารราชการ การป้องกันประเทศ การประกันสังคม	196.4	-	20.2	30.6	22.1	53.9	9.8	-	41.9	13.7	4.1	-	-	15. Public administration and defence; compulsory social security
16. การศึกษา	76.5	-	2.2	3.4	3.6	4.4	1.6	-	29.4	2.8	29.2	-	-	16. Education
17. กิจกรรมด้านสุขภาพและงานสังคมสงเคราะห์	20.7	-	1.4	1.2	1.7	6.9	1.9	-	1.8	5.9	-	-	-	17. Human health and social work activities
18. ศิลปะ ความบันเทิง และนันทนาการ	34.8	-	3.7	8.5	5.7	10.3	2.1	-	1.4	3.1	-	-	-	18. Arts, entertainment and recreation
19. กิจกรรมบริการด้านอื่น ๆ	46.3	0.8	11.2	14.9	7.8	5.2	3.2	-	0.3	2.7	0.2	-	-	19. Other service activities
20. กิจกรรมการจ้างงานในครัวเรือนส่วนบุคคล การผลิตสินค้าและบริการที่ทำขึ้นเองเพื่อใช้ในครัวเรือน	2.6	-	0.7	1.6	-	0.3	-	-	-	-	-	-	-	20. Activities of households as employers; undifferentiated goods and services-producingactivities of households for own use
21. กิจกรรมขององค์การระหว่างประเทศ	-	-	-	-	-	-	-	-	-	-	-	-	-	21. Activities of extraterritorial organizations and bodies
22. ไม่ทราบ	-	-	-	-	-	-	-	-	-	-	-	-	-	22. Unknown

1/ รวมอาชีวระยะสั้น 1/ Including Short Course Vocational



ตารางที่ 5 จำนวนผู้มีงานทำ จำแนกตามชั้นการศึกษาที่สำเร็จ อุตสาหกรรม เพศ และเขตการปกครอง ภาคตะวันออกเฉียงเหนือ (ต่อ)  
TABLE 5 EMPLOYED PERSONS BY LEVEL OF EDUCATIONAL ATTAINMENT, INDUSTRY, SEX AND AREA, NORTHEASTERN REGION (Contd.)

ไตรมาสที่ 2/2558 : Quarter 2/2015

นอกเขตเทศบาล NON-MUNICIPAL AREA

หน่วยเป็นพัน : In Thousands

6. การก่อสร้าง	อุตสาหกรรม	รวม	ไม่มี การศึกษา	ต่ำกว่า ประถมศึกษา Less than	ประถม ศึกษา Elementary	มัธยมศึกษา ตอนต้น Lower Secondary	มัธยมศึกษาตอนปลาย Upper Secondary Level				อุดมศึกษา Higher Level		อื่นๆ Others	ไม่ทราบ Unknown	INDUSTRY
							สายสามัญ General/ Academic	สายอาชีว- ศึกษา Vocational	สายวิชา- การศึกษา Teacher Training	สายวิชาการ Academic	สายวิชาชีพ Higher Technical Education	สายวิชา- การศึกษา Teacher Training			
หญิง	2,999.3	31.1	969.7	877.2	393.7	350.4	31.8	-	169.2	101.6	73.3	-	1.4	FEMALE	
1 เกษตรกรรม การป่าไม้ และการประมง	1,591.4	23.0	686.7	540.6	175.8	134.6	6.0	-	8.1	13.0	2.9	-	0.7	1. Agriculture, forestry and fishing	
2.การทำเหมืองแร่ และเหมืองหิน	1.7	-	0.3	0.9	-	-	0.5	-	-	-	-	-	-	2. Mining and quarrying	
3. การผลิต	349.0	2.9	92.8	105.1	69.6	50.4	5.8	-	13.2	9.2	-	-	-	3. Manufacturing	
4. ไฟฟ้า ก๊าซ ไอน้ำและระบบปรับอากาศ	1.6	-	-	-	0.5	-	-	-	1.1	-	-	-	-	4. Electricity, gas, steam and air conditioning supply	
5. การจัดหา น้ำ การจัดการและการบำบัดน้ำเสีย ของเสีย และสิ่งปฏิกูล	3.3	-	0.6	0.6	1.3	0.8	-	-	-	-	-	-	-	5. Water supply; sewerage, waste management and remediation activities	
6. การก่อสร้าง	80.5	-	20.9	37.7	10.6	6.8	-	-	-	3.1	0.8	-	0.7	6. Construction	
7. การขายส่ง และการขายปลีก การซ่อมยานยนต์	428.8	2.4	111.2	104.8	60.1	72.6	8.4	-	29.0	35.6	4.7	-	-	7. Wholesale and retail trade; repair of motor vehicles andmotorcycles	
8. การขนส่ง และสถานที่เก็บสินค้า	6.0	-	0.2	2.3	0.4	2.2	-	-	-	0.8	-	-	-	8. Transportation and storage	
9. ที่พักแรมและบริการด้านอาหาร	167.4	1.8	31.0	46.8	37.6	28.8	6.5	-	6.8	8.0	-	-	-	9. Accommodation and food service activities	
10. ข้อมูลข่าวสารและการสื่อสาร	3.0	-	2.0	-	0.1	-	-	-	0.9	-	-	-	-	10. Information and communication	
11.กิจกรรมทางการเงินและการประกันภัย	25.8	-	1.2	1.1	3.2	1.5	2.2	-	11.3	5.1	0.3	-	-	11. Financial and insurance activities	
12. กิจกรรมอสังหาริมทรัพย์	-	-	-	-	-	-	-	-	-	-	-	-	-	12. Real estate activities	
13. กิจกรรมทางวิชาชีพ วิทยาศาสตร์ และเทคนิค	11.1	-	0.7	0.9	3.9	1.5	0.5	-	2.8	0.8	-	-	-	13. Professional, scientific and technical activities	
14. กิจกรรมการบริหารและการบริการสนับสนุน	10.6	-	0.9	0.4	4.3	1.3	-	-	3.7	-	-	-	-	14. Administrative and support service activities	
15. การบริหารราชการ การป้องกันประเทศ การประกันสังคม	82.5	-	1.1	6.3	4.9	14.1	0.3	-	39.5	8.6	7.8	-	-	15. Public administration and defence; compulsory social security	
16. การศึกษา	96.5	-	0.8	3.1	1.2	5.4	0.2	-	35.5	1.6	48.7	-	-	16. Education	
17. กิจกรรมด้านสุขภาพและงานสังคมสงเคราะห์	62.4	-	6.3	5.8	2.0	10.4	0.4	-	15.2	14.1	8.3	-	-	17. Human health and social work activities	
18. ศิลปะ ความบันเทิง และนันทนาการ	20.6	-	3.4	7.6	3.0	6.7	-	-	-	-	-	-	-	18. Arts, entertainment and recreation	
19. กิจกรรมบริการด้านอื่น ๆ	45.2	0.2	6.8	9.2	13.1	11.2	1.0	-	2.1	1.6	-	-	-	19. Other service activities	
20. กิจกรรมการจ้างงานในครัวเรือนส่วนบุคคล การผลิตสินค้าและบริการที่ทำขึ้นเพื่อใช้ในครัวเรือน	12.0	0.8	3.0	4.2	2.1	1.9	-	-	-	-	-	-	-	20. Activities of households as employers; undifferentiated goods and services-producingactivities of households for own use	
21. กิจกรรมขององค์การระหว่างประเทศ	-	-	-	-	-	-	-	-	-	-	-	-	-	21. Activities of extraterritorial organizations and bodies	
22. ไม่ทราบ	-	-	-	-	-	-	-	-	-	-	-	-	-	22. Unknown	

1/ รวมอาชีวะระยะสั้น 1/ Including Short Course Vocational

ตารางที่ 6 จำนวนผู้มีงานทำ จำแนกตามสถานภาพทำงาน อาชีพ ภาคตะวันออกเฉียงเหนือ

TABLE 6 EMPLOYED PERSONS BY WORK STATUS, OCCUPATION,NORTHEASTERN REGION

ไตรมาสที่ 2/2558 : Quarter 2/2015

หน่วยเป็นพัน : In Thousands

อาชีพ	สถานภาพการทำงาน Work Status							OCCUPATION
	รวม	นายจ้าง	ลูกจ้างรัฐบาล	ลูกจ้างเอกชน	ทำงานส่วนตัว	ช่วยธุรกิจครอบครัว	การรวมกลุ่ม Members of Producers' Cooperatives	
	Total	Employer	Government Employee	Private Employee	Own Account Worker	Unpaid Family Worker		
ยอดรวม	9,572.7	155.2	953.2	2,210.5	3,996.5	2,209.1	48.3	TOTAL
1. ผู้จัดการ ข้าราชการระดับอาวุโส และผู้บัญญัติกฎหมาย	288.8	58.6	174.8	25.5	22.5	4.6	2.8	1. managers, senior officials and Legislators
2. ผู้ประกอบวิชาชีพด้านต่างๆ	405.6	2.0	335.1	47.7	15.7	4.9	0.2	2. Professionals
3. เจ้าหน้าที่เทคนิคและผู้ประกอบวิชาชีพ ที่เกี่ยวข้องกับด้านต่างๆ	224.4	3.5	96.9	91.2	27.1	5.1	0.7	3. Technicians and associate professionals
4. เสมียน	198.8	0.6	111.7	77.2	5.3	4.0	0.1	4. Clerks
5. พนักงานบริการและผู้จำหน่ายสินค้า	1,592.2	19.4	124.8	325.0	733.1	387.2	2.8	5. Service workers and sell goods
6. ผู้ปฏิบัติงานที่มีฝีมือในด้านการเกษตร ป่าไม้ และประมง	4,295.8	30.1	10.1	66.3	2,590.2	1,598.8	0.3	6. Skilled agricultural forest and fishery workers
7. ช่างฝีมือ และผู้ปฏิบัติงานที่เกี่ยวข้อง	1,100.9	36.0	24.2	594.3	329.4	85.5	31.5	7. Craft and associate professionals
8. ผู้ควบคุมเครื่องจักรโรงงานและเครื่องจักร และผู้ปฏิบัติงานด้านการประกอบ	487.0	3.9	28.3	302.7	127.6	24.5	-	8. Plant and machine controlors and assemblers
9. ผู้ประกอบอาชีพงานพื้นฐาน	979.3	1.2	47.4	680.5	145.5	94.7	10.0	9. Elementary occupations
10. คนงานซึ่งมิได้จำแนกไว้ในหมวดอื่น	-	-	-	-	-	-	-	10. Workers not classifiable by occupation

ตารางที่ 6 จำนวนผู้มีงานทำ จำแนกตามสถานภาพทำงาน อาชีพ และเพศ ภาคตะวันออกเฉียงเหนือ  
TABLE 6 EMPLOYED PERSONS BY WORK STATUS, OCCUPATION AND SEX , NORTHEASTERN REGION

ไตรมาสที่ 2/2558 : Quarter 2/2015

หน่วยเป็นพัน : In Thousands

อาชีพ	สถานภาพการทำงาน Work Status							OCCUPATION
	รวม	นายจ้าง	ลูกจ้างรัฐบาล	ลูกจ้างเอกชน	ทำงานส่วนตัว	ช่วยธุรกิจ ครอบครัว	การรวมกลุ่ม Members of Producers'	
	Total	Employer	Government Employee	Private Employee	Own Account Worker	Unpaid Family Worker	Cooperatives	
<b>ชาย</b>	<b>5,318.8</b>	<b>122.1</b>	<b>527.7</b>	<b>1,370.0</b>	<b>2,486.2</b>	<b>773.4</b>	<b>39.4</b>	<b>MALE</b>
1. ผู้จัดการ ข้าราชการระดับอาวุโส และผู้บริหารระดับสูง	220.8	48.4	141.0	12.0	14.4	2.2	2.8	1. managers, senior officials and Legislators
2. ผู้ประกอบวิชาชีพด้านต่างๆ	153.9	1.6	118.6	23.9	8.9	0.8	0.1	2. Professionals
3. เจ้าหน้าที่เทคนิคและผู้ประกอบวิชาชีพ ที่เกี่ยวข้องกับด้านต่างๆ	116.2	3.5	58.3	34.0	18.8	1.1	0.7	3. Technicians and associate professionals
4. เสมียน	72.8	0.6	40.8	27.3	4.0	0.2	-	4. Clerks
5. พนักงานบริการและผู้จำหน่ายสินค้า	609.9	11.0	86.5	118.7	270.3	123.5	-	5. Service workers and sell goods
6. ผู้ปฏิบัติงานที่มีฝีมือในด้านการเกษตร ป่าไม้ และประมง	2,430.6	20.1	6.7	46.6	1,802.9	554.0	0.3	6. Skilled agricultural forest and fishery workers
7. ช่างฝีมือ และผู้ปฏิบัติงานที่เกี่ยวข้อง	806.0	33.7	22.7	504.0	178.5	37.5	29.6	7. Craft and associate professionals
8. ผู้ควบคุมเครื่องจักรโรงงานและเครื่องจักร และผู้ปฏิบัติงานด้านการประกอบ	336.2	3.0	27.4	184.8	103.6	17.4	-	8. Plant and machine controlors and assemblers
9. ผู้ประกอบอาชีพงานพื้นฐาน	572.4	0.4	25.9	418.8	84.8	36.7	5.9	9. Elementary occupations
10. คนงานซึ่งมิได้จำแนกไว้ในหมวดอื่น	-	-	-	-	-	-	-	10. Workers not classifiable by occupation
<b>หญิง</b>	<b>4,253.8</b>	<b>33.1</b>	<b>425.5</b>	<b>840.4</b>	<b>1,510.2</b>	<b>1,435.7</b>	<b>8.9</b>	<b>TOTAL</b>
1. ผู้จัดการ ข้าราชการระดับอาวุโส และผู้บริหารระดับสูง	68.0	10.2	33.8	13.5	8.1	2.4	-	1. managers, senior officials and Legislators
2. ผู้ประกอบวิชาชีพด้านต่างๆ	251.7	0.4	216.5	23.8	6.8	4.0	0.1	2. Professionals
3. เจ้าหน้าที่เทคนิคและผู้ประกอบวิชาชีพ ที่เกี่ยวข้องกับด้านต่างๆ	108.2	-	38.6	57.2	8.3	4.1	-	3. Technicians and associate professionals
4. เสมียน	126.0	-	70.9	50.0	1.3	3.7	0.1	4. Clerks
5. พนักงานบริการและผู้จำหน่ายสินค้า	982.3	8.4	38.3	206.3	462.8	263.7	2.8	5. Service workers and sell goods
6. ผู้ปฏิบัติงานที่มีฝีมือในด้านการเกษตร ป่าไม้ และประมง	1,865.1	9.9	3.4	19.7	787.4	1,044.8	-	6. Skilled agricultural forest and fishery workers
7. ช่างฝีมือ และผู้ปฏิบัติงานที่เกี่ยวข้อง	294.9	2.3	1.5	90.3	150.9	48.0	1.9	7. Craft and associate professionals
8. ผู้ควบคุมเครื่องจักรโรงงานและเครื่องจักร และผู้ปฏิบัติงานด้านการประกอบ	150.8	0.9	0.9	117.9	23.9	7.1	-	8. Plant and machine controlors and assemblers
9. ผู้ประกอบอาชีพงานพื้นฐาน	406.8	0.9	21.6	261.7	60.8	57.9	4.1	9. Elementary occupations
10. คนงานซึ่งมิได้จำแนกไว้ในหมวดอื่น	-	-	-	-	-	-	-	10. Workers not classifiable by occupation

ตารางที่ 6 จำนวนผู้มีงานทำ จำแนกตามสถานภาพทำงาน อาชีพ เพศ และเขตการปกครอง ภาคตะวันออกเฉียงเหนือ (ต่อ)

TABLE 6 EMPLOYED PERSONS BY WORK STATUS, OCCUPATION, SEX AND AREA, NORTHEASTERN REGION (Contd.)

ไตรมาสที่ 2/2558 : Quarter 2/2015

ในเขตเทศบาล MUNICIPAL AREA

หน่วยเป็นพัน : In Thousands

อาชีพ	สถานภาพการทำงาน Work Status							OCCUPATION
	รวม	นายจ้าง	ลูกจ้างรัฐบาล	ลูกจ้างเอกชน	ทำงานส่วนตัว	ช่วยธุรกิจครอบครัว	การรวมกลุ่ม	
	Total	Employer	Government Employee	Private Employee	Own Account Worker	Unpaid Family Worker	Members of Producers' Cooperatives	
ยอดรวม	2,758.3	70.3	406.0	658.6	1,037.2	572.9	13.3	TOTAL
ชาย	1,503.7	55.2	215.1	394.1	635.9	192.2	11.2	MALE
1. ผู้จัดการ ข้าราชการระดับอาวุโสและผู้บัญญัติกฎหมาย	76.3	23.5	36.7	8.3	6.1	0.9	0.8	1. managers, senior officials and Legislators
2. ผู้ประกอบวิชาชีพด้านต่างๆ	75.7	0.7	58.2	10.6	6.0	-	0.1	2. Professionals
3. เจ้าหน้าที่เทคนิคและผู้ประกอบวิชาชีพที่เกี่ยวข้องกับด้านต่างๆ	50.5	1.6	27.6	12.9	7.3	1.1	0.1	3. Technicians and associate professionals
4. เสมียน	31.3	0.6	16.6	12.1	1.8	0.2	-	4. Clerks
5. พนักงานบริการและผู้จำหน่ายสินค้า	281.0	7.4	36.5	49.9	131.5	55.9	-	5. Service workers and sell goods
6. ผู้ปฏิบัติงานที่มีฝีมือในด้านการเกษตร ป่าไม้ และประมง	504.6	4.3	4.0	12.2	376.5	107.3	0.3	6. Skilled agricultural forest and fishery workers
7. ช่างฝีมือ และผู้ปฏิบัติงานที่เกี่ยวข้อง	232.2	14.9	10.6	126.4	56.2	15.7	8.4	7. Craft and associate professionals
8. ผู้ควบคุมเครื่องจักรโรงงานและเครื่องจักรและผู้ปฏิบัติงานด้านการประกอบ	94.7	2.0	11.3	52.5	25.8	3.1	-	8. Plant and machine controlors and assemblers
9. ผู้ประกอบอาชีพงานพื้นฐาน	157.6	0.4	13.6	109.2	24.7	8.0	1.6	9. Elementary occupations
10. คนงานซึ่งมิได้จำแนกไว้ในหมวดอื่น	-	-	-	-	-	-	-	10. Workers not classifiable by occupation

ตารางที่ 6 จำนวนผู้มีงานทำ จำแนกตามสถานภาพทำงาน อาชีพ เพศ และเขตการปกครอง ภาคตะวันออกเฉียงเหนือ (ต่อ)

TABLE 6 EMPLOYED PERSONS BY WORK STATUS, OCCUPATION, SEX AND AREA, NORTHEASTERN REGION (Contd.)

ไตรมาสที่ 2/2558 : Quarter 2/2015

ในเขตเทศบาล MUNICIPAL AREA

หน่วยเป็นพัน : In Thousands

อาชีพ	สถานภาพการทำงาน Work Status							OCCUPATION
	รวม	นายจ้าง	ลูกจ้างรัฐบาล	ลูกจ้างเอกชน	ทำงานส่วนตัว	ช่วยธุรกิจครอบครัว	การรวมกลุ่ม	
			Government	Private	Own Account	Unpaid Family	Members of	
	Total	Employer	Employee	Employee	Worker	Worker	Producers' Cooperatives	
หญิง	1,254.6	15.2	190.8	264.5	401.3	380.7	2.0	TOTAL
1. ผู้จัดการ ข้าราชการระดับอาวุโส และผู้บัญญัติกฎหมาย	27.6	7.2	10.5	6.3	2.1	1.6	-	1. managers, senior officials and Legislators
2. ผู้ประกอบวิชาชีพด้านต่างๆ	121.6	0.4	106.5	11.1	2.1	1.4	0.1	2. Professionals
3. เจ้าหน้าที่เทคนิคและผู้ประกอบวิชาชีพที่เกี่ยวข้องกับด้านต่างๆ	48.1	-	18.4	21.8	4.3	3.7	-	3. Technicians and associate professionals
4. เสมียน	55.2	-	30.0	22.4	0.7	2.0	0.1	4. Clerks
5. พนักงานบริการและผู้จำหน่ายสินค้า	411.9	5.2	12.6	79.8	192.5	121.8	-	5. Service workers and sell goods
6. ผู้ปฏิบัติงานที่มีฝีมือในด้านการเกษตร ป่าไม้ และประมง	359.3	0.6	0.9	6.8	135.8	215.2	-	6. Skilled agricultural forest and fishery workers
7. ช่างฝีมือ และผู้ปฏิบัติงานที่เกี่ยวข้อง	75.5	0.7	0.1	20.2	38.0	15.3	1.2	7. Craft and associate professionals
8. ผู้ควบคุมเครื่องจักรโรงงานและเครื่องจักร และผู้ปฏิบัติงานด้านการประกอบ	37.2	0.9	0.5	26.4	7.3	2.1	-	8. Plant and machine controlors and assemblers
9. ผู้ประกอบอาชีพงานพื้นฐาน	118.1	0.1	11.5	69.7	18.5	17.6	0.7	9. Elementary occupations
10. คนงานซึ่งมิได้จำแนกไว้ในหมวดอื่น	-	-	-	-	-	-	-	10. Workers not classifiable by occupation

ตารางที่ 6 จำนวนผู้มีงานทำ จำแนกตามสถานภาพทำงาน อาชีพ เพศ และเขตการปกครอง ภาคตะวันออกเฉียงเหนือ (ต่อ)

TABLE 6 EMPLOYED PERSONS BY WORK STATUS, OCCUPATION, SEX AND AREA, NORTHEASTERN REGION (Contd.)

ไตรมาสที่ 2/2558 : Quarter 2/2015

นอกเขตเทศบาล NON-MUNICIPAL AREA

หน่วยเป็นพัน : In Thousands

อาชีพ	สถานภาพการทำงาน Work Status							OCCUPATION
	รวม	นายจ้าง	ลูกจ้างรัฐบาล	ลูกจ้างเอกชน	ทำงานส่วนตัว	ช่วยธุรกิจครอบครัว	การรวมกลุ่ม	
	Total	Employer	Government Employee	Private Employee	Own Account Worker	Unpaid Family Worker	Members of Producers' Cooperatives	
ยอดรวม	6,814.4	84.8	547.3	1,551.8	2,959.3	1,636.2	35.0	TOTAL
ชาย	3,815.1	66.9	312.6	975.9	1,850.4	581.2	28.2	MALE
1. ผู้จัดการ ข้าราชการระดับอาวุโส และผู้บัญญัติกฎหมาย	144.5	24.9	104.4	3.8	8.2	1.2	2.0	1. managers, senior officials and Legislators
2. ผู้ประกอบวิชาชีพด้านต่างๆ	78.2	0.8	60.3	13.3	2.9	0.8	-	2. Professionals
3. เจ้าหน้าที่เทคนิคและผู้ประกอบวิชาชีพที่เกี่ยวข้องกับด้านต่างๆ	65.7	1.9	30.7	21.1	11.4	-	0.6	3. Technicians and associate professionals
4. เสมียน	41.6	-	24.1	15.2	2.3	-	-	4. Clerks
5. พนักงานบริการและผู้จำหน่ายสินค้า	328.9	3.6	50.0	68.8	138.8	67.6	-	5. Service workers and sell goods
6. ผู้ปฏิบัติงานที่มีฝีมือในด้านการเกษตร ป่าไม้ และประมง	1,926.1	15.9	2.7	34.4	1,426.4	446.7	-	6. Skilled agricultural forest and fishery workers
7. ช่างฝีมือ และผู้ปฏิบัติงานที่เกี่ยวข้อง	573.8	18.8	12.1	377.6	122.4	21.8	21.2	7. Craft and associate professionals
8. ผู้ควบคุมเครื่องจักรโรงงานและเครื่องจักร และผู้ปฏิบัติงานด้านการประกอบ	241.5	1.0	16.1	132.3	77.9	14.3	-	8. Plant and machine controlors and assemblers
9. ผู้ประกอบอาชีพงานพื้นฐาน	414.9	-	12.2	309.5	60.1	28.7	4.4	9. Elementary occupations
10. คนงานซึ่งมิได้จำแนกไว้ในหมวดอื่น	-	-	-	-	-	-	-	10. Workers not classifiable by occupation

ตารางที่ 6 จำนวนผู้มีงานทำ จำแนกตามสถานภาพทำงาน อาชีพ เพศ และเขตการปกครอง ภาคตะวันออกเฉียงเหนือ (ต่อ)

TABLE 6 EMPLOYED PERSONS BY WORK STATUS, OCCUPATION, SEX AND AREA, NORTHEASTERN REGION (Contd.)

ไตรมาสที่ 2/2558 : Quarter 2/2015

นอกเขตเทศบาล NON-MUNICIPAL AREA

หน่วยเป็นพัน : In Thousands

อาชีพ	สถานภาพการทำงาน Work Status							OCCUPATION
	รวม	นายจ้าง	ลูกจ้างรัฐบาล	ลูกจ้างเอกชน	ทำงานส่วนตัว	ช่วยธุรกิจครอบครัว	การรวมกลุ่ม Producers'	
	Total	Employer	Government Employee	Private Employee	Own Account Worker	Unpaid Family Worker	Members of Cooperatives	
หญิง	2,999.3	17.9	234.7	575.9	1,108.9	1,055.0	6.8	TOTAL
1. ผู้จัดการ ข้าราชการระดับอาวุโส และผู้บัญญัติกฎหมาย	40.4	3.0	23.3	7.2	6.0	0.9	-	1. managers, senior officials and Legislators
2. ผู้ประกอบวิชาชีพด้านต่างๆ	130.1	-	110.1	12.7	4.7	2.6	-	2. Professionals
3. เจ้าหน้าที่เทคนิคและผู้ประกอบวิชาชีพที่เกี่ยวข้องกับด้านต่างๆ	60.1	-	20.3	35.4	4.0	0.4	-	3. Technicians and associate professionals
4. เสมียน	70.8	-	40.9	27.6	0.5	1.8	-	4. Clerks
5. พนักงานบริการและผู้จำหน่ายสินค้า	570.4	3.3	25.7	126.5	270.3	141.9	2.8	5. Service workers and sell goods
6. ผู้ปฏิบัติงานที่มีฝีมือในด้านการเกษตร ป่าไม้ และประมง	1,505.8	9.3	2.6	12.9	651.5	829.6	-	6. Skilled agricultural forest and fishery workers
7. ช่างฝีมือ และผู้ปฏิบัติงานที่เกี่ยวข้อง	219.4	1.6	1.4	70.1	112.9	32.6	0.7	7. Craft and associate professionals
8. ผู้ควบคุมเครื่องจักรโรงงานและเครื่องจักร และผู้ปฏิบัติงานด้านการประกอบ	113.6	-	0.4	91.5	16.7	5.0	-	8. Plant and machine controlors and assemblers
9. ผู้ประกอบอาชีพงานพื้นฐาน	288.8	0.8	10.1	192.0	42.2	40.3	3.4	9. Elementary occupations
10. คนงานซึ่งมิได้จำแนกไว้ในหมวดอื่น	-	-	-	-	-	-	-	10. Workers not classifiable by occupation

TABLE 7 EMPLOYED PERSONS BY WORK STATUS, INDUSTRY, NORTHEASTERN REGION

หน่วยเป็นพัน : In Thousands

[illegible]











## TABLE 7 EMPLOYED PERSONS BY WORK STATUS, INDUSTRY, SEX AND AREA, NORTHEASTERN REGION (Contd.)

หน่วยเป็นพัน : In Thousands

[illegible]

ตารางที่ 8 จำนวนผู้จ้างทำ จำแนกตามอาชีพ และอุตสาหกรรม ภาคตะวันออกเฉียงเหนือ  
TABLE 8 EMPLOYED PERSONS BY OCCUPATION AND INDUSTRY , NORTHEASTERN REGION

ไตรมาสที่ 2/2558 : Quarter 2/2015

หน่วยเป็นพัน : In Thousands

อาชีพ	อุตสาหกรรม Industry												OCCUPATION
	รวม	เกษตรกรรม	การทำเหมืองแร่	การผลิต	ไฟฟ้า ก๊าซ	จัดหาน้ำ บำบัดน้ำเสียและประปา	การก่อสร้าง	การขายส่ง	การขนส่ง และ	ที่พักแรมและ	ข้อมูลข่าวสาร	การเงินและ	
		การป่าไม้			ไอน้ำระบบปรับ			การขายปลีก	สถานที่เก็บสินค้า	บริการด้านอาหาร	และการสื่อสาร	การประกันภัย	
	และการประมง		และเหมืองหิน		อากาศ	Water supply	Construction	การชื้อยานยนต์	Transportation	Accommodation	Information	Financial	
	Total	Agriculture	Mining	Manufacturing	Electricity	sewerage, waste		whole sale&retail	and storage	and food service	communication	Intermedation	
ยอดรวม	9,572.7	4,611.1	7.8	841.6	18.3	15.2	749.9	1,413.9	107.2	460.5	18.6	72.0	TOTAL
1. ผู้จัดการ ข้าราชการระดับอาวุโส และผู้บัญชาฎีกฎหมาย	288.8	2.6	0.1	8.1	1.1	0.3	46.7	35.3	0.0	10.6	2.0	9.7	1. managers, senior officials and Legislators
2. ผู้ประกอบวิชาชีพด้านต่างๆ	405.6	0.8	0.1	8.8	2.9	-	3.3	8.5	0.4	1.9	5.9	2.8	2. Professionals
3. เจ้าหน้าที่เทคนิคและผู้ประกอบวิชาชีพที่เกี่ยวข้องกับด้านต่างๆ	224.4	0.3	0.5	22.8	2.4	1.2	12.5	25.6	2.0	1.0	5.1	36.3	3. Technicians and associate professionals
4. เสมียน	198.8	0.9	0.1	19.0	1.1	1.1	3.2	29.3	11.3	7.8	0.9	11.5	4. Clerks
5. พนักงานบริการและผู้จำหน่ายสินค้า	1,592.2	2.1	1.1	20.5	0.1	0.1	0.3	916.2	1.8	401.7	1.0	5.7	5. Service workers and sell goods
6. ผู้ปฏิบัติงานที่มีฝีมือในด้านการเกษตร ป่าไม้ และประมง	4,295.8	4,268.3	-	2.2	-	0.1	-	8.5	-	3.9	0.3	-	6. Skilled agricultural forest and fishery workers
7. ช่างฝีมือ และผู้ปฏิบัติงานที่เกี่ยวข้อง	1,100.9	0.4	0.3	483.9	6.7	3.5	403.6	147.7	1.5	11.9	3.3	0.1	7. Craft and associate professionals
8. ผู้ควบคุมเครื่องจักรโรงงานและเครื่องจักร และผู้ปฏิบัติงานด้านการประกอบ	487.0	64.5	3.4	229.0	-	2.5	28.5	40.2	83.0	0.7	0.2	2.0	8. Plant and machine controlors and assemblers
9. ผู้ประกอบอาชีพงานพื้นฐาน	979.3	271.2	2.3	47.3	4.1	6.5	251.8	202.6	7.2	21.1	-	3.9	9. Elementary occupations
10. คนงานซึ่งมิได้จำแนกไว้ในหมวดอื่น	-	-	-	-	-	-	-	-	-	-	-	-	10. Workers not classifiable by occupation

ตารางที่ 8 จำนวนผู้มีงานทำ จำแนกตามอาชีพ และอุตสาหกรรม ภาคตะวันออกเฉียงเหนือ (ต่อ)  
TABLE 8 EMPLOYED PERSONS BY OCCUPATION AND INDUSTRY , NORTHEASTERN REGION (Contd.)

ไตรมาสที่ 2/2558 : Quarter 2/2015

หน่วยเป็นพัน : In Thousands

อาชีพ	อุตสาหกรรม (ต่อ) Industry (Contd.)											OCCUPATION
	กิจกรรมอสังหาริมทรัพย์	กิจกรรมทางวิชาชีพวิทย์และเทคโนโลยี	การบริหารสนับสนุนและป้องกันประเทศ	การบริหารราชการป้องกันประเทศ	การศึกษา	กิจกรรมด้านสุขภาพงานสังคมสงเคราะห์	ศิลปะ ความบันเทิงและนันทนาการ	บริการด้านอื่นๆ	งานในครัวเรือนส่วนบุคคล	กิจกรรมขององค์กร	ไม่ทราบ	
	Real estate activities	Professional, scientific technical activities	Administrative support service activities	Public administration defence	Education	Health and social work	Art entertainment	Other service	Activities of household	Extra-territorial	Unknown	
ยอดรวม	8.1	34.3	28.2	461.5	312.5	152.6	73.2	158.3	28.1	-	-	TOTAL
1. ผู้จัดการ ข้าราชการระดับอาวุโสและผู้บัญญัติกฎหมาย	0.3	0.9	0.2	151.7	14.8	3.2	0.4	0.9	-	-	-	1. managers, senior officials and Legislators
2. ผู้ประกอบวิชาชีพด้านต่างๆ	0.4	9.2	0.2	67.1	227.4	54.6	8.4	2.6	0.2	-	-	2. Professionals
3. เจ้าหน้าที่เทคนิคและผู้ประกอบวิชาชีพที่เกี่ยวข้องกับด้านต่างๆ	1.0	10.8	0.7	57.4	4.6	31.8	6.1	2.7	-	-	-	3. Technicians and associate professionals
4. เสมียน	2.1	1.4	6.5	67.2	19.2	11.8	3.5	0.8	-	-	-	4. Clerks
5. พนักงานบริการและผู้จำหน่ายสินค้า	2.9	3.4	12.8	57.9	36.8	39.4	9.9	67.9	10.9	-	-	5. Service workers and sell goods
6. ผู้ปฏิบัติงานที่มีฝีมือในด้านการเกษตร ป่าไม้ และประมง	0.7	3.5	0.7	3.7	2.5	0.1	0.7	0.1	0.6	-	-	6. Skilled agricultural forest and fishery workers
7. ช่างฝีมือ และผู้ปฏิบัติงานที่เกี่ยวข้อง	-	2.5	0.5	8.9	1.9	1.5	1.1	21.7	-	-	-	7. Craft and associate professionals
8. ผู้ควบคุมเครื่องจักรโรงงานและเครื่องจักรและผู้ปฏิบัติงานด้านการประกอบ	-	2.7	2.8	18.3	0.8	3.1	1.5	1.4	2.7	-	-	8. Plant and machine controlors and assemblers
9. ผู้ประกอบอาชีพงานพื้นฐาน	0.7	0.1	3.8	29.3	4.5	7.3	41.7	60.3	13.7	-	-	9. Elementary occupations
10. คนงานซึ่งมิได้จำแนกไว้ในหมวดอื่น	-	-	-	-	-	-	-	-	-	-	-	10. Workers not classifiable by occupation

ตารางที่ 8 จำนวนผู้มีงานทำ จำแนกตามอาชีพ อุตสาหกรรม และ เพศ ภาคตะวันออกเฉียงเหนือ  
TABLE 8 EMPLOYED PERSONS BY OCCUPATION INDUSTRY AND SEX , NORTHEASTERN REGION

ไตรมาสที่ 2/2558 : Quarter 2/2015

หน่วยเป็นพัน : In Thousands

อาชีพ	อุตสาหกรรม Industry													OCCUPATION
	รวม	เกษตรกรรม การป่าไม้ และการประมง	การทำ เหมืองแร่ และเหมืองหิน	การผลิต	ไฟฟ้า ก๊าซ ไอน้ำระบบปรับ อากาศ	จัดหาน้ำ บำบัดน้ำเสีย และประปา Water supply sewerage, waste	การก่อสร้าง	การขายปลีก การซ่อมยานยนต์	การขนส่ง และ สถานที่เก็บสินค้า	ที่พักแรมและ บริการด้านอาหาร	ข้อมูลข่าวสาร และการสื่อสาร	กิจกรรมการเงินและ การประกันภัย		
	Total	Agriculture	Mining	Manufacturing	Electricity		Construction	whole sale&retail	Transportation	and storage	and food service	and communication	intermedation	
ชาย	5,318.8	2,639.3	5.5	370.3	15.5	10.1	645.0	701.7	96.0	145.4	11.6	26.5	MALE	
1. ผู้จัดการ ข้าราชการระดับอาวุโส และผู้บัญชาการตำรวจ	220.8	1.5	0.1	4.2	1.1	-	44.5	20.8	0.0	3.2	0.7	5.9	1. managers, senior officials and Legislators	
2. ผู้ประกอบวิชาชีพด้านต่างๆ	153.9	0.7	0.1	5.0	1.7	-	2.7	4.9	-	1.4	2.4	1.3	2. Professionals	
3. เจ้าหน้าที่เทคนิคและผู้ประกอบวิชาชีพ ที่เกี่ยวข้องกับด้านต่างๆ	116.2	-	-	10.3	2.1	0.9	9.9	12.1	0.5	0.1	4.2	9.7	3. Technicians and associate professionals	
4. เสมียน	72.8	-	-	4.6	0.1	0.4	0.1	13.4	7.5	3.4	0.5	3.8	4. Clerks	
5. พนักงานบริการและผู้จำหน่ายสินค้า	609.9	0.8	0.9	10.9	0.1	-	0.3	350.7	1.0	122.9	0.3	2.8	5. Service workers and sell goods	
6. ผู้ปฏิบัติงานที่มีฝีมือในด้านการเกษตร ป่าไม้ และประมง	2,430.6	2,414.3	-	2.1	-	0.1	-	3.1	-	2.3	-	-	6. Skilled agricultural forest and fishery workers	
7. ช่างฝีมือ และผู้ปฏิบัติงานที่เกี่ยวข้อง	806.0	0.2	0.3	223.7	6.7	2.1	394.0	135.0	1.5	5.7	3.3	0.1	7. Craft and associate professionals	
8. ผู้ควบคุมเครื่องจักรโรงงานและเครื่องจักร และผู้ปฏิบัติงานด้านการประกอบ	336.2	63.8	2.5	85.3	-	2.5	28.5	38.9	81.0	0.7	0.2	2.0	8. Plant and machine controlors and assemblers	
9. ผู้ประกอบอาชีพงานพื้นฐาน	572.4	158.1	1.6	24.2	3.8	4.1	164.9	123.0	4.5	5.8	-	1.0	9. Elementary occupations	
10. คนงานซึ่งมิได้จำแนกไว้ในหมวดอื่น	-	-	-	-	-	-	-	-	-	-	-	-	- 10. Workers not classifiable by occupation	
หญิง	4,253.8	1,971.8	2.3	471.2	2.8	5.1	105.0	712.2	11.2	315.2	7.0	45.5	FEMALE	
1. ผู้จัดการ ข้าราชการระดับอาวุโส และผู้บัญชาการตำรวจ	68.0	1.1	-	3.9	-	0.3	2.2	14.5	-	7.4	1.3	3.8	1. managers, senior officials and Legislators	
2. ผู้ประกอบวิชาชีพด้านต่างๆ	251.7	0.1	-	3.9	1.2	-	0.6	3.6	0.4	0.6	3.6	1.6	2. Professionals	
3. เจ้าหน้าที่เทคนิคและผู้ประกอบวิชาชีพ ที่เกี่ยวข้องกับด้านต่างๆ	108.2	0.3	0.5	12.5	0.3	0.3	2.6	13.6	1.5	0.9	0.9	26.6	3. Technicians and associate professionals	
4. เสมียน	126.0	0.9	0.1	14.4	1.1	0.7	3.1	16.0	3.9	4.4	0.4	7.8	4. Clerks	
5. พนักงานบริการและผู้จำหน่ายสินค้า	982.3	1.4	0.2	9.5	-	0.1	-	565.6	0.8	278.8	0.7	2.8	5. Service workers and sell goods	
6. ผู้ปฏิบัติงานที่มีฝีมือในด้านการเกษตร ป่าไม้ และประมง	1,865.1	1,854.1	-	0.1	-	-	-	5.4	-	1.6	0.3	-	6. Skilled agricultural forest and fishery workers	
7. ช่างฝีมือ และผู้ปฏิบัติงานที่เกี่ยวข้อง	294.9	0.2	-	260.2	-	1.4	9.6	12.7	-	6.2	-	-	7. Craft and associate professionals	
8. ผู้ควบคุมเครื่องจักรโรงงานและเครื่องจักร และผู้ปฏิบัติงานด้านการประกอบ	150.8	0.7	0.9	143.7	-	-	0.1	1.3	2.0	-	-	-	8. Plant and machine controlors and assemblers	
9. ผู้ประกอบอาชีพงานพื้นฐาน	406.8	113.1	0.7	23.1	0.2	2.4	86.9	79.5	2.7	15.3	-	2.9	9. Elementary occupations	
10. คนงานซึ่งมิได้จำแนกไว้ในหมวดอื่น	-	-	-	-	-	-	-	-	-	-	-	-	- 10. Workers not classifiable by occupation	



ตารางที่ 8 จำนวนผู้มีงานทำ จำแนกตามอาชีพ อุตสาหกรรม และ เพศ ภาคตะวันออกเฉียงเหนือ (ต่อ)  
TABLE 8 EMPLOYED PERSONS OCCUPATION INDUSTRY AND SEX , NORTHEASTERN REGION (Contd.)

ไตรมาสที่ 2/2558 : Quarter 2/2015

หน่วยเป็นพัน : In Thousands

อาชีพ	อุตสาหกรรม (ต่อ) Industry (Contd.)												OCCUPATION
	กิจกรรมอสังหาริมทรัพย์ Real estate	กิจกรรมทางวิชาชีพ วิทย์และเทคโนโลยี Professional,scientific	การบริหารสนับสนุน และป้องกันประเทศ Administrative	การบริหารราชการ ป้องกันประเทศ Public admin-	การศึกษา Education	กิจกรรมด้านสุขภาพ งานสังคมสงเคราะห์ Health and	ศิลปะ ความบันเทิง และนันทนาการ Art,	บริการด้านอื่นๆ Other service	งานในครัวเรือน ส่วนบุคคล Activities of	กิจกรรมของ องค์กร Extra-	ไม่ทราบ Unknown		
	activities	technical activities	support service activities	istration defence		social work	entertainment		household	territorial			
ชาย	5.3	16.4	12.8	314.6	133.4	42.2	44.0	78.4	5.2	-	-	MALE	
1. ผู้จัดการ ข้าราชการระดับอาวุโส และผู้บัญชาฎีกฎหมาย	0.3	0.7	-	122.0	12.9	2.1	0.4	0.3	-	-	-	1. managers, senior officials and Legislators	
2. ผู้ประกอบวิชาชีพด้านต่างๆ	0.4	5.5	0.2	29.6	83.5	7.0	5.1	2.6	-	-	-	2. Professionals	
3. เจ้าหน้าที่เทคนิคและผู้ประกอบวิชาชีพ ที่เกี่ยวข้องกับด้านต่างๆ	1.0	4.3	0.2	39.6	2.7	12.7	5.4	0.7	-	-	-	3. Technicians and associate professionals	
4. เสมียน	1.6	-	2.2	25.5	4.4	3.3	2.2	-	-	-	-	4. Clerks	
5. พนักงานบริการและผู้จำหน่ายสินค้า	1.2	0.1	5.4	48.5	25.5	12.4	6.8	19.1	0.3	-	-	5. Service workers and sell goods	
6. ผู้ปฏิบัติงานที่มีฝีมือในด้านการเกษตร ป่าไม้ และประมง	0.7	1.7	0.7	2.4	2.4	0.1	0.4	0.1	0.3	-	-	6. Skilled agricultural forest and fishery workers	
7. ช่างฝีมือ และผู้ปฏิบัติงานที่เกี่ยวข้อง	-	2.5	0.5	8.9	1.1	1.5	1.1	18.0	-	-	-	7. Craft and associate professionals	
8. ผู้ควบคุมเครื่องจักรโรงงานและเครื่องจักร และผู้ปฏิบัติงานด้านการประกอบ	-	1.5	2.8	18.3	0.8	2.2	1.5	1.2	2.7	-	-	8. Plant and machine controlors and assemblers	
9. ผู้ประกอบอาชีพงานพื้นฐาน	-	0.1	0.9	19.8	0.2	1.1	21.1	36.4	1.8	-	-	9. Elementary occupations	
10. คนงานซึ่งมิได้จำแนกไว้ในหมวดอื่น	-	-	-	-	-	-	-	-	-	-	-	10. Workers not classifiable by occupation	
หญิง	2.8	18.0	15.4	147.0	179.1	110.4	29.2	79.9	22.9	-	-	FEMALE	
1. ผู้จัดการ ข้าราชการระดับอาวุโส และผู้บัญชาฎีกฎหมาย	-	0.2	0.2	29.7	1.9	1.1	-	0.5	-	-	-	1. managers, senior officials and Legislators	
2. ผู้ประกอบวิชาชีพด้านต่างๆ	-	3.7	-	37.5	143.9	47.6	3.3	-	0.2	-	-	2. Professionals	
3. เจ้าหน้าที่เทคนิคและผู้ประกอบวิชาชีพ ที่เกี่ยวข้องกับด้านต่างๆ	0.1	6.5	0.5	17.9	1.8	19.1	0.7	2.0	-	-	-	3. Technicians and associate professionals	
4. เสมียน	0.4	1.4	4.3	41.7	14.8	8.5	1.3	0.8	-	-	-	4. Clerks	
5. พนักงานบริการและผู้จำหน่ายสินค้า	1.6	3.3	7.4	9.4	11.3	27.0	3.1	48.7	10.6	-	-	5. Service workers and sell goods	
6. ผู้ปฏิบัติงานที่มีฝีมือในด้านการเกษตร ป่าไม้ และประมง	-	1.7	-	1.3	0.1	-	0.3	-	0.2	-	-	6. Skilled agricultural forest and fishery workers	
7. ช่างฝีมือ และผู้ปฏิบัติงานที่เกี่ยวข้อง	-	-	-	0.1	0.9	-	-	3.7	-	-	-	7. Craft and associate professionals	
8. ผู้ควบคุมเครื่องจักรโรงงานและเครื่องจักร และผู้ปฏิบัติงานด้านการประกอบ	-	1.1	-	-	-	0.9	-	0.2	-	-	-	8. Plant and machine controlors and assemblers	
9. ผู้ประกอบอาชีพงานพื้นฐาน	0.7	-	2.9	9.5	4.4	6.2	20.5	23.9	11.9	-	-	9. Elementary occupations	
10. คนงานซึ่งมิได้จำแนกไว้ในหมวดอื่น	-	-	-	-	-	-	-	-	-	-	-	10. Workers not classifiable by occupation	

ตารางที่ 8 จำนวนผู้มีงานทำ จำแนกตามอาชีพ อุตสาหกรรม เพศ และเขตการปกครอง ภาคตะวันออกเฉียงเหนือ  
TABLE 8 EMPLOYED PERSONS BY OCCUPATION INDUSTRY SEX AND AREA , NORTHEASTERN REGION

ไตรมาสที่ 2/2558 : Quarter 2/2015

ในเขตเทศบาล MUNICIPAL AREA

หน่วยเป็นพัน : In Thousands

อาชีพ	อุตสาหกรรม Industry												OCCUPATION
	รวม	เกษตรกรรม	การทำเหมืองแร่	การผลิต	ไฟฟ้า ก๊าซ	จัดหาน้ำ บำบัดน้ำเสีย	การก่อสร้าง	การขายส่ง	การขนส่ง และ	ที่พักแรมและ	ข้อมูลข่าวสาร	การเงินและ	
		การป่าไม้			ไอน้ำระบบปรับอากาศ	และประปา			สถานที่เก็บสินค้า	บริการด้านอาหาร	และการสื่อสาร	การประกันภัย	
	Total	Agriculture	Mining	Manufacturing	Electricity	Water supply sewerage, waste	Construction	การช้ขายปลีก	Transportation	Accommodation	Information communication	Financial intermediation	
ยอดรวม	2,758.3	918.9	2.1	236.7	7.8	4.6	180.1	569.5	39.8	228.7	11.6	36.2	TOTAL
ชาย	1,503.7	538.4	1.4	114.5	6.6	2.7	155.7	286.1	34.6	81.0	7.5	16.6	MALE
1. ผู้จัดการ ข้าราชการระดับอาวุโส และผู้บัญญัติกฎหมาย	76.3	0.1	0.1	2.2	1.1	-	15.2	15.5	0.0	2.6	0.7	3.5	1. managers, senior officials and Legislators
2. ผู้ประกอบวิชาชีพด้านต่างๆ	75.7	0.1	0.1	0.9	1.1	-	0.6	4.0	-	1.4	1.5	0.7	2. Professionals
3. เจ้าหน้าที่เทคนิคและผู้ประกอบวิชาชีพที่เกี่ยวข้องกับด้านต่างๆ	50.5	-	-	2.5	1.4	0.6	3.8	3.3	0.5	0.1	2.2	6.8	3. Technicians and associate professionals
4. เสมียน	31.3	-	-	0.5	0.1	0.4	0.1	7.5	4.7	0.4	0.5	2.2	4. Clerks
5. พนักงานบริการและผู้จำหน่ายสินค้า	281.0	0.0	0.1	5.5	0.1	-	0.2	150.5	0.2	71.6	0.3	2.0	5. Service workers and sell goods
6. ผู้ปฏิบัติงานที่มีฝีมือในด้านการเกษตร ป่าไม้ และประมง	504.6	497.0	-	0.6	-	0.1	-	1.4	-	0.8	-	-	6. Skilled agricultural forest and fishery workers
7. ช่างฝีมือ และผู้ปฏิบัติงานที่เกี่ยวข้อง	232.2	0.1	0.3	69.6	2.7	0.6	90.2	50.1	0.2	2.0	2.2	0.1	7. Craft and associate professionals
8. ผู้ควบคุมเครื่องจักรโรงงานและเครื่องจักร และผู้ปฏิบัติงานด้านการประกอบ	94.7	9.1	0.8	23.1	-	0.4	7.5	15.3	26.1	0.1	0.2	0.9	8. Plant and machine controlors and assemblers
9. ผู้ประกอบอาชีพงานพื้นฐาน	157.6	32.0	-	9.6	0.3	0.6	38.1	38.5	3.0	2.1	-	0.5	9. Elementary occupations
10. คนงานซึ่งมิได้จำแนกไว้ในหมวดอื่น	-	-	-	-	-	-	-	-	-	-	-	-	10. Workers not classifiable by occupation

ตารางที่ 8 จำนวนผู้มีงานทำ จำแนกตามอาชีพ อุตสาหกรรม เพศ และเขตการปกครองภาคตะวันออกเฉียงเหนือ

TABLE 8 EMPLOYED PERSONS OCCUPATION INDUSTRY SEX AND AERA ,NORTHEASTERN REGION

ไตรมาสที่ 2/2558 : Quarter 2/2015

ในเขตเทศบาล MUNICIPAL AREA

หน่วยเป็นคน : person

อาชีพ	อุตสาหกรรม Industry												OCCUPATION
	รวม	เกษตรกรรม	การทำเหมืองแร่	การผลิต	ไฟฟ้า ก๊าซ	จัดหาน้ำ บำบัดน้ำเสีย	การก่อสร้าง	การขายส่ง	การขนส่ง และ	ที่พักแรมและ	ข้อมูลข่าวสาร	การเงินและ	
		การป่าไม้	เหมืองแร่		ไอน้ำระบบปรับอากาศ	Water supply	Construction	การขายปลีก	สถานที่เก็บสินค้า	บริการด้านอาหาร	และการสื่อสาร	การประกันภัย	
	Total	Agriculture	Mining	Manufacturing	Electricity	sewerage, waste		whole sale&retail	and storage	and food service	Information communication	Financial intermediation	
หญิง	1,254.6	380.4	0.7	122.2	1.2	1.9	24.4	283.4	5.2	147.8	4.1	19.7	FEMALE
1. ผู้จัดการ ข้าราชการระดับอาวุโส	27.6	0.3	-	2.5	-	0.3	1.2	7.3	-	2.9	0.4	2.6	1. managers, senior officials
และผู้บริหารกฎหมาย													and Legislators
2. ผู้ประกอบวิชาชีพด้านต่างๆ	121.6	0.1	-	0.1	0.1	-	0.1	1.5	0.4	0.6	1.6	0.9	2. Professionals
3. เจ้าหน้าที่เทคนิคและผู้ประกอบวิชาชีพ	48.1	0.3	-	3.1	0.3	0.3	0.8	7.8	1.5	0.9	0.9	9.2	3. Technicians and associate
ที่เกี่ยวข้องกับด้านต่างๆ													professionals
4. เสมียน	55.2	-	0.1	4.5	0.6	0.7	0.7	8.2	1.0	1.9	0.4	5.1	4. Clerks
5. พนักงานบริการและผู้จำหน่ายสินค้า	411.9	0.7	0.2	5.0	-	0.1	-	226.3	0.8	132.0	0.6	0.8	5. Service workers and sell goods
6. ผู้ปฏิบัติงานที่มีฝีมือในด้านการเกษตร	359.3	356.3	-	0.1	-	-	-	1.1	-	0.5	0.3	-	6. Skilled agricultural forest and fishery
ป่าไม้ และประมง													workers
7. ช่างฝีมือ และผู้ปฏิบัติงานที่เกี่ยวข้อง	75.5	0.2	-	65.7	-	0.1	2.9	4.2	-	1.3	-	-	7. Craft and associate professionals
8. ผู้ควบคุมเครื่องจักรโรงงานและเครื่องจักร	37.2	-	0.3	34.1	-	-	0.1	1.3	0.8	-	-	-	8. Plant and machine controlors
และผู้ปฏิบัติงานด้านการประกอบ													and assemblers
9. ผู้ประกอบอาชีพงานพื้นฐาน	118.1	22.7	-	7.2	0.2	0.4	18.7	25.8	0.7	7.6	-	1.0	9. Elementary occupations
10. คนงานซึ่งมิได้จำแนกไว้ในหมวดอื่น	-	-	-	-	-	-	-	-	-	-	-	-	10. Workers not classifiable by occupation

ตารางที่ 8 จำนวนผู้มีงานทำ จำแนกตามอาชีพ อุตสาหกรรม เพศ และเขตการปกครอง ภาคตะวันออกเฉียงเหนือ (ต่อ)  
TABLE 8 EMPLOYED PERSONS BY OCCUPATION INDUSTRY SEX AND AREA , NORTHEASTERN REGION (Contd.)

ไตรมาสที่ 2/2558 : Quarter 2/2015

ในเขตเทศบาล MUNICIPAL AREA

หน่วยเป็นพัน : In Thousands

อาชีพ	อุตสาหกรรม (ต่อ) Industry (Contd.)											
	กิจกรรมอสังหาริมทรัพย์	กิจกรรมทางวิชาชีพวิทย์และเทคนิค	การบริหารสนับสนุนและป้องกันประเทศ	การบริหารราชการป้องกันประเทศ	การศึกษา	กิจกรรมด้านสุขภาพงานสังคมสงเคราะห์	ศิลปะ ความบันเทิงและนันทนาการ	บริการด้านอื่นๆ	งานในครัวเรือนส่วนบุคคล	กิจกรรมขององค์กร	ไม่ทราบ	OCCUPATION
	Real estate	Professional,scientific	Administrative	Public admin-	Education	Health and	Art, entertainment	Other service	Activities of	Extra-	Unknown	
	activities	technical activities	and support service activities	istration defence		social work			household	territorial		
ยอดรวม	4.9	17.8	10.0	182.7	139.6	69.5	17.8	66.9	13.4	-	-	
ชาย	2.1	11.0	5.2	118.2	57.0	21.5	9.2	32.2	2.5	-	-	MALE
1. ผู้จัดการ ข้าราชการระดับอาวุโสและผู้บัญญัติกฎหมาย	0.3	0.7	-	27.7	5.0	1.1	0.1	0.3	-	-	-	1. managers, senior officials and Legislators
2. ผู้ประกอบวิชาชีพด้านต่างๆ	0.4	4.0	0.2	15.4	38.4	5.0	1.3	0.7	-	-	-	2. Professionals
3. เจ้าหน้าที่เทคนิคและผู้ประกอบวิชาชีพที่เกี่ยวข้องกับด้านต่างๆ	0.4	2.9	-	19.7	0.3	4.3	1.3	0.6	-	-	-	3. Technicians and associate professionals
4. เสมียน	-	-	1.8	10.2	1.3	1.3	0.3	-	-	-	-	4. Clerks
5. พนักงานบริการและผู้จำหน่ายสินค้า	1.0	0.1	2.7	21.0	9.1	6.6	1.2	9.0	0.1	-	-	5. Service workers and sell goods
6. ผู้ปฏิบัติงานที่มีฝีมือในด้านการเกษตร ป่าไม้ และประมง	-	0.8	-	1.7	1.4	0.1	0.4	0.1	0.3	-	-	6. Skilled agricultural forest and fishery workers
7. ช่างฝีมือ และผู้ปฏิบัติงานที่เกี่ยวข้อง	-	1.8	0.3	3.2	0.5	0.8	0.5	7.2	-	-	-	7. Craft and associate professionals
8. ผู้ควบคุมเครื่องจักรโรงงานและเครื่องจักรและผู้ปฏิบัติงานด้านการประกอบ	-	0.6	-	7.1	0.8	1.7	-	-	1.0	-	-	8. Plant and machine controlors and assemblers
9. ผู้ประกอบอาชีพงานพื้นฐาน	-	0.1	0.2	12.2	0.2	0.6	4.2	14.3	1.1	-	-	9. Elementary occupations
10. คนงานซึ่งมิได้จำแนกไว้ในหมวดอื่น	-	-	-	-	-	-	-	-	-	-	-	10. Workers not classifiable by occupation

ตารางที่ 8 จำนวนผู้มีงานทำ จำแนกตามอาชีพ อุตสาหกรรม เพศ และเขตการปกครอง ภาคตะวันออกเฉียงเหนือ (ต่อ)

TABLE 8 EMPLOYED PERSONS BY OCCUPATION INDUSTRY SEX AND AREA , NORTHEASTERN REGION (Contd.)

ไตรมาสที่ 2/2558 : Quarter 2/2015

ในเขตเทศบาล MUNICIPAL AREA

หน่วยเป็นคน : person

อาชีพ	อุตสาหกรรม (ต่อ) Industry (Contd.)												OCCUPATION
	กิจกรรมอสังหาริมทรัพย์	กิจกรรมทางวิชาชีพวิทย์และเทคโนโลยี	การบริหารสนับสนุนและป้องกันประเทศ	การบริหารราชการป้องกันประเทศ	การศึกษา	กิจกรรมด้านสุขภาพงานสังคมสงเคราะห์	ศิลปะ ความบันเทิงและนันทนาการ	บริการด้านอื่นๆ	งานในครัวเรือนส่วนบุคคล	กิจกรรมขององค์การ	ไม่ทราบ		
	Real estate	Professional,scientific	Administrative	Public admin-istration defence	Education	Health and social work	Art	Other service	Activities of household	Extra-territorial	Unknown		
	activities	technical activities	support service activities				entertainment						
หญิง	2.8	6.8	4.8	64.5	82.6	48.0	8.6	34.7	10.9	-	-	FEMALE	
1. ผู้จัดการ ข้าราชการระดับอาวุโสและผู้บัญญัติกฎหมาย	-	0.2	0.2	7.2	1.3	0.9	-	0.4	-	-	-	1. managers, senior officials and Legislators	
2. ผู้ประกอบวิชาชีพด้านต่างๆ	-	2.1	-	17.6	70.7	25.5	0.1	-	0.2	-	-	2. Professionals	
3. เจ้าหน้าที่เทคนิคและผู้ประกอบวิชาชีพที่เกี่ยวข้องกับด้านต่างๆ	0.1	3.2	0.5	7.4	1.0	9.6	0.7	0.7	-	-	-	3. Technicians and associate professionals	
4. เสมียน	0.4	1.1	2.0	21.0	4.5	2.2	0.8	-	-	-	-	4. Clerks	
5. พนักงานบริการและผู้จำหน่ายสินค้า	1.6	0.1	0.8	3.4	3.1	7.8	2.0	20.6	6.1	-	-	5. Service workers and sell goods	
6. ผู้ปฏิบัติงานที่มีฝีมือในด้านการเกษตรป่าไม้ และประมง	-	0.2	-	0.2	0.1	-	0.3	-	0.2	-	-	6. Skilled agricultural forest and fishery workers	
7. ช่างฝีมือ และผู้ปฏิบัติงานที่เกี่ยวข้อง	-	-	-	0.1	-	-	-	1.0	-	-	-	7. Craft and associate professionals	
8. ผู้ควบคุมเครื่องจักรโรงงานและเครื่องจักรและผู้ปฏิบัติงานด้านการประกอบ	-	-	-	-	-	0.5	-	0.2	-	-	-	8. Plant and machine controlors and assemblers	
9. ผู้ประกอบอาชีพงานพื้นฐาน	0.7	-	1.3	7.5	1.8	1.6	4.7	11.8	4.4	-	-	9. Elementary occupations	
10. คนงานซึ่งมิได้จำแนกไว้ในหมวดอื่น	-	-	-	-	-	-	-	-	-	-	-	10. Workers not classifiable by occupation	

ตารางที่ 8 จำนวนผู้มีงานทำ จำแนกตามอาชีพ อุตสาหกรรม เพศ และเขตการปกครอง ภาคตะวันออกเฉียงเหนือ  
TABLE 8 EMPLOYED PERSONS BY OCCUPATION INDUSTRY SEX AND AREA, NORTHEASTERN REGION

ไตรมาสที่ 2/2558 : Quarter 2/2015

นอกเขตเทศบาล NON-MUNICIPAL AREA

หน่วยเป็นพัน : In Thousands

อาชีพ	อุตสาหกรรม Industry												OCCUPATION
	รวม	เกษตรกรรม	การทำ	การผลิต	ไฟฟ้า ก๊าซ	จัดหาน้ำ บำบัดน้ำเสีย	การก่อสร้าง	การขายส่ง	การขนส่ง และ	ที่พักแรมและ	ข้อมูลข่าวสาร	การเงินและ	
		การป่าไม้	เหมืองแร่		ไอน้ำระบบปรับ			การขายปลีก	สถานที่เก็บสินค้า	บริการด้านอาหาร	และการสื่อสาร	การประกันภัย	
		และการประมง	และเหมืองหิน	Manufacturing	อากาศ	Water supply	Construction	การชื้อมยานยนต์	Transportation	Accommodation	Information	Financial	
	Total	Agriculture	Mining		Electricity	sewerage, waste		whole sale&retail	and storage	and food service	and communication	Intermedation	
ยอctrวม	6,814.4	3,692.2	5.8	604.9	10.5	10.6	569.8	844.4	67.3	231.8	7.0	35.7	TOTAL
ชาย	3,815.1	2,100.8	4.1	255.9	8.9	7.4	489.3	415.6	61.4	64.4	4.0	9.9	MALE
1. ผู้จัดการ ข้าราชการระดับอาวุโส	144.5	1.4	-	2.0	-	-	29.3	5.3	-	0.6	-	2.4	1. managers, senior officials
และผู้บัญญัติกฎหมาย													and Legislators
2. ผู้ประกอบวิชาชีพด้านต่างๆ	78.2	0.6	-	4.1	0.6	-	2.1	0.9	-	-	0.9	0.6	2. Professionals
3. เจ้าหน้าที่เทคนิคและผู้ประกอบวิชาชีพ	65.7	-	-	7.8	0.7	0.2	6.2	8.8	-	-	2.0	2.9	3. Technicians and associate
ที่เกี่ยวข้องกับด้านต่างๆ													professionals
4. เสมียน	41.6	-	-	4.1	-	-	-	5.9	2.8	3.0	-	1.6	4. Clerks
5. พนักงานบริการและผู้จำหน่ายสินค้า	328.9	0.7	0.8	5.4	-	-	0.2	200.2	0.9	51.3	-	0.8	5. Service workers and sell goods
6. ผู้ปฏิบัติงานที่มีฝีมือในด้านการเกษตร	1,926.1	1,917.3	-	1.5	-	-	-	1.7	-	1.6	-	-	6. Skilled agricultural forest and fishery
ป่าไม้ และประมง													workers
7. ช่างฝีมือ และผู้ปฏิบัติงานที่เกี่ยวข้อง	573.8	0.2	-	154.1	4.0	1.6	303.8	84.9	1.3	3.7	1.1	-	7. Craft and associate professionals
8. ผู้ควบคุมเครื่องจักรโรงงานและเครื่องจักร	241.5	54.6	1.7	62.2	-	2.1	21.0	23.6	54.9	0.6	-	1.1	8. Plant and machine controlors
และผู้ปฏิบัติงานด้านการประกอบ													and assemblers
9. ผู้ประกอบอาชีพงานพื้นฐาน	414.9	126.1	1.6	14.6	3.6	3.5	126.8	84.5	1.5	3.6	-	0.5	9. Elementary occupations
10. คนงานซึ่งมิได้จำแนกไว้ในหมวดอื่น	-	-	-	-	-	-	-	-	-	-	-	-	10. Workers not classifiable by occupation

ตารางที่ 8 จำนวนผู้มีงานทำ จำแนกตามอาชีพ และอุตสาหกรรม ภาคตะวันออกเฉียงเหนือ  
TABLE 8 EMPLOYED PERSONS OCCUPATION INDUSTRY AND AREA , NORTHEASTERN REGION

ไตรมาสที่ 2/2558 : Quarter 2/2015

นอกเขตเทศบาล NON-MUNICIPAL AREA

หน่วยเป็นพัน : In Thousands

อาชีพ	อุตสาหกรรม Last Industry												OCCUPATION
	รวม	เกษตรกรรม	การทำเหมืองแร่	การผลิต	ไฟฟ้า ก๊าซ ไอน้ำระบบปรับอากาศ	คหน้ำ บำบัดน้ำเสีย และประปา	การก่อสร้าง	การขายส่ง การขายปลีก	การขนส่ง และ สถานที่เก็บสินค้า	ที่พักแรมและ บริการด้านอาหาร	ข้อมูลข่าวสาร และการสื่อสาร	กรรมการเงินและ การประกันภัย	
		การป่าไม้ และการประมง	และเหมืองหิน										
	Total	Agriculture	Mining	Manufacturing	Electricity	Water supply sewerage, waste	Construction	whole sale&retail	Transportation and storage	Accommodation and food service	Information communication	Financial intermediation	
หญิง	2,999.3	1,591.4	1.7	349.0	1.6	3.3	80.5	428.8	6.0	167.4	3.0	25.8	FEMALE
1. ผู้จัดการ ข้าราชการระดับอาวุโส และผู้บัญชาการกองทัพบก	40.4	0.8	-	1.4	-	-	1.0	7.2	-	4.5	0.9	1.2	1. managers, senior officials and Legislators
2. ผู้ประกอบวิชาชีพด้านต่างๆ	130.1	-	-	3.8	1.1	-	0.5	2.1	-	-	2.0	0.6	2. Professionals
3. เจ้าหน้าที่เทคนิคและผู้ประกอบวิชาชีพที่เกี่ยวข้องกับด้านต่างๆ	60.1	-	0.5	9.4	-	-	1.8	5.8	-	-	-	17.4	3. Technicians and associate professionals
4. เสมียน	70.8	0.9	-	9.9	0.5	-	2.4	7.7	2.9	2.5	-	2.6	4. Clerks
5. พนักงานบริการและผู้จำหน่ายสินค้า	570.4	0.7	-	4.5	-	-	-	339.3	-	146.8	0.1	2.0	5. Service workers and sell goods
6. ผู้ปฏิบัติงานที่มีฝีมือในด้านการเกษตร ป่าไม้ และประมง	1,505.8	1,497.8	-	-	-	-	-	4.4	-	1.1	-	-	6. Skilled agricultural forest and fishery workers
7. ช่างฝีมือ และผู้ปฏิบัติงานที่เกี่ยวข้อง	219.4	-	-	194.5	-	1.3	6.7	8.5	-	4.9	-	-	7. Craft and associate professionals
8. ผู้ควบคุมเครื่องจักรโรงงานและเครื่องจักร และผู้ปฏิบัติงานด้านการประกอบ	113.6	0.7	0.5	109.6	-	-	-	-	1.2	-	-	-	8. Plant and machine controlors and assemblers
9. ผู้ประกอบอาชีพงานพื้นฐาน	288.8	90.5	0.7	16.0	-	2.0	68.2	53.8	1.9	7.7	-	1.9	9. Elementary occupations
10. คนงานซึ่งมิได้จำแนกไว้ในหมวดอื่น	-	-	-	-	-	-	-	-	-	-	-	-	10. Workers not classifiable by occupation

ตารางที่ 8 จำนวนผู้มีงานทำ จำแนกตามอาชีพ อุตสาหกรรม เพศ และ เขตการปกครอง ภาคตะวันออกเฉียงเหนือ (ต่อ)  
TABLE 8 EMPLOYED PERSONS BY OCCUPATION INDUSTRY SEX AND AREA , NORTHEASTERN REGION (Contd.)

ไตรมาสที่ 2/2558 : Quarter 2/2015

นอกเขตเทศบาล NON-MUNICIPAL AREA

หน่วยเป็นพัน : In Thousands

อาชีพ	อุตสาหกรรม (ต่อ) Industry (Contd.)											OCCUPATION
	กิจกรรมอสังหาริมทรัพย์	กิจกรรมทางวิชาชีพวิทย์และเทคโนโลยี	การบริหารสนับสนุนและป้องกันประเทศ	การบริหารราชการป้องกันประเทศ	การศึกษา	กิจกรรมด้านสุขภาพงานสังคมสงเคราะห์	ศิลปะ ความบันเทิงและนันทนาการ	บริการด้านอื่นๆ	งานในครัวเรือนส่วนบุคคล	กิจกรรมขององค์กร	ไม่ทราบ	
	Real estate	Professional, scientific	Administrative	Public admin- istration defence	Education	Health and social work	Art, entertainment	Other service	Activities of household	Extra- territorial	Unknown	
	activities	technical activities	and support service activities									
ยอดรวม	3.2	16.5	18.2	278.9	172.9	83.2	55.4	91.4	14.7	-	-	TOTAL
ชาย	3.2	5.4	7.7	196.4	76.5	20.7	34.8	46.3	2.6	-	-	MALE
1. ผู้จัดการ ข้าราชการระดับอาวุโสและผู้บัญญัติกฎหมาย	-	-	-	94.3	7.9	1.0	0.4	-	-	-	-	1. managers, senior officials and Legislators
2. ผู้ประกอบวิชาชีพด้านต่างๆ	-	1.4	-	14.2	45.1	2.0	3.8	1.9	-	-	-	2. Professionals
3. เจ้าหน้าที่เทคนิคและผู้ประกอบวิชาชีพที่เกี่ยวข้องกับด้านต่างๆ	0.6	1.4	0.2	19.9	2.4	8.4	4.1	0.2	-	-	-	3. Technicians and associate professionals
4. เสมียน	1.6	-	0.4	15.3	3.1	1.9	1.9	-	-	-	-	4. Clerks
5. พนักงานบริการและผู้จำหน่ายสินค้า	0.3	-	2.7	27.5	16.5	5.7	5.6	10.1	0.3	-	-	5. Service workers and sell goods
6. ผู้ปฏิบัติงานที่มีฝีมือในด้านการเกษตร ป่าไม้ และประมง	0.7	1.0	0.7	0.7	1.0	-	-	-	-	-	-	6. Skilled agricultural forest and fishery workers
7. ช่างฝีมือ และผู้ปฏิบัติงานที่เกี่ยวข้อง	-	0.7	0.2	5.7	0.5	0.7	0.6	10.8	-	-	-	7. Craft and associate professionals
8. ผู้ควบคุมเครื่องจักรโรงงานและเครื่องจักร และผู้ปฏิบัติงานด้านการประกอบ	-	0.9	2.8	11.3	-	0.4	1.5	1.2	1.6	-	-	8. Plant and machine controlors and assemblers
9. ผู้ประกอบอาชีพงานพื้นฐาน	-	-	0.7	7.6	-	0.6	17.0	22.1	0.7	-	-	9. Elementary occupations
10. คนงานซึ่งมิได้จำแนกไว้ในหมวดอื่น	-	-	-	-	-	-	-	-	-	-	-	10. Workers not classifiable by occupation



ตารางที่ 8 จำนวนผู้มีงานทำ จำแนกตามอาชีพ และอุตสาหกรรม ภาคตะวันออกเฉียงเหนือ  
TABLE 8 EMPLOYED PERSONS OCCUPATION INDUSTRY AND AREA , NORTHEASTERN REGION

ไตรมาสที่ 2/2558 : Quarter 2/2015

นอกเขตเทศบาล NON-MUNICIPAL AREA

หน่วยเป็นพัน : In Thousands

อาชีพ	อุตสาหกรรม (ต่อ) Industry (Contd.)											OCCUPATION
	กิจกรรมอสังหาริมทรัพย์	กิจกรรมทางวิชาชีพวิทย์และเทคโนโลยี	การบริหารสนับสนุนและป้องกันประเทศ	การบริหารราชการป้องกันประเทศ	การศึกษา	กิจกรรมด้านสุขภาพงานสังคมสงเคราะห์	ศิลปะ ความบันเทิงและนันทนาการ	บริการด้านอื่นๆ	งานในครัวเรือนส่วนบุคคล	กิจกรรมขององค์กร	ไม่ทราบ	
	Real estate activities	Professional,scientific technical activities	Administrative support service activities	Public administration defence	Education	Health and social work	Art entertainment	Other service	Activities of household	Extra-territorial	Unknown	
หญิง	-	11.1	10.6	82.5	96.5	62.4	20.6	45.2	12.0	-	-	FEMALE
1. ผู้จัดการ ข้าราชการระดับอาวุโสและผู้บัญญัติกฎหมาย	-	-	-	22.5	0.6	0.2	-	0.1	-	-	-	1. managers, senior officials and Legislators
2. ผู้ประกอบวิชาชีพด้านต่างๆ	-	1.7	-	19.9	73.2	22.2	3.1	-	-	-	-	2. Professionals
3. เจ้าหน้าที่เทคนิคและผู้ประกอบวิชาชีพที่เกี่ยวข้องกับด้านต่างๆ	-	3.3	-	10.4	0.8	9.5	-	1.3	-	-	-	3. Technicians and associate professionals
4. เสมียน	-	0.3	2.4	20.7	10.3	6.4	0.5	0.8	-	-	-	4. Clerks
5. พนักงานบริการและผู้จำหน่ายสินค้า	-	3.2	6.6	6.0	8.2	19.2	1.1	28.1	4.5	-	-	5. Service workers and sell goods
6. ผู้ปฏิบัติงานที่มีฝีมือในด้านการเกษตร ป่าไม้ และประมง	-	1.5	-	1.1	-	-	-	-	-	-	-	6. Skilled agricultural forest and fishery workers
7. ช่างฝีมือ และผู้ปฏิบัติงานที่เกี่ยวข้อง	-	-	-	-	0.9	-	-	2.7	-	-	-	7. Craft and associate professionals
8. ผู้ควบคุมเครื่องจักรโรงงานและเครื่องจักรและผู้ปฏิบัติงานด้านการประกอบ	-	1.1	-	-	-	0.4	-	-	-	-	-	8. Plant and machine controlors and assemblers
9. ผู้ประกอบอาชีพงานพื้นฐาน	-	-	1.6	2.0	2.5	4.6	15.9	12.1	7.5	-	-	9. Elementary occupations
10. คนงานซึ่งมิได้จำแนกไว้ในหมวดอื่น	-	-	-	-	-	-	-	-	-	-	-	10. Workers not classifiable by occupation

ตารางที่ 9 จำนวนผู้มีงานทำ จำแนกตามอาชีพ จำนวนชั่วโมงทำงานต่อสัปดาห์ การมีเวลาเหลือพอและต้องการทำงานเพิ่มขึ้น ภาคตะวันออกเฉียงเหนือ

TABLE 9 EMPLOYED PERSONS BY OCCUPATION, HOURS WORKED PER WEEK, AVAILABILITY FOR ADDITIONAL WORK , NORTHEASTERN REGION

ไตรมาสที่ 2/2558 : Quarter 2/2015

หน่วยเป็นพัน : In Thousands

จำนวนชั่วโมงทำงาน และ การมีเวลาเหลือพอ และต้องการทำงานเพิ่มขึ้น	รวม Total	อาชีพ Occupation										HOURS WORKED, AND AVAILABILITY FOR ADDITIONAL WORK
		ผู้จัดการ ผู้บัญญัติกฎหมาย Legislators & Managers	ผู้ประกอบวิชาชีพ ด้านต่างๆ Profes- sional	เจ้าหน้าที่เทคนิค และผู้ประกอบ วิชาชีพ Technicians	เสมียน Clerks	พนักงานบริการ ผู้จำหน่ายสินค้า Service Workers	ด้านการเกษตร ป่าไม้และประมง Agricultural & Fishery	ช่างฝีมือและผู้ปฏิบัติ งานที่เกี่ยวข้อง Craft & associat	ผู้ควบคุมเครื่องจักร งานด้านการประกอบ Plant & Machine controlors	ผู้ประกอบอาชีพ งานพื้นฐาน Elementary occupations	คนงานซึ่งมิ ได้จำแนกไว้ ในหมวดอื่น Not classifiable	
ยอดรวม	9,572.7	288.8	405.6	224.4	198.8	1,592.2	4,295.8	1,100.9	487.0	979.3	-	TOTAL
มี	150.0	1.0	5.4	0.6	0.3	10.4	105.6	7.3	3.7	15.7	-	Available
ไม่มี	9,422.7	287.7	400.2	223.9	198.6	1,581.8	4,190.2	1,093.6	483.2	963.5	-	Not available
มีงานประจำแต่ไม่ได้ทำงาน	251.6	1.2	16.5	0.1	0.7	5.5	220.7	2.5	1.5	2.8	-	With job not work
มี	25.1	-	0.2	-	-	0.8	23.9	-	0.2	-	-	Available
ไม่มี	226.5	1.2	16.3	0.1	0.7	4.8	196.9	2.5	1.3	2.8	-	Not available
1-9 ชั่วโมง	61.5	1.9	8.6	0.4	0.3	2.4	34.7	4.7	1.0	7.4	-	1-9 hours
มี	7.0	-	2.6	-	-	-	3.6	-	-	0.8	-	Available
ไม่มี	54.5	1.9	6.0	0.4	0.3	2.4	31.1	4.7	1.0	6.7	-	Not available
10-19 ชั่วโมง	238.2	1.9	16.3	0.8	1.9	14.9	163.4	9.4	4.9	24.7	-	10-19 hours
มี	15.8	-	-	-	-	2.3	10.1	-	0.1	3.3	-	Available
ไม่มี	222.4	1.9	16.3	0.8	1.9	12.6	153.3	9.4	4.8	21.4	-	Not available
20-29 ชั่วโมง	902.2	10.8	38.1	9.5	15.9	30.6	693.1	38.2	11.3	54.7	-	20-29 hours
มี	49.2	-	1.2	-	-	1.4	38.7	3.2	1.3	3.4	-	Available
ไม่มี	853.0	10.8	36.8	9.5	15.9	29.2	654.4	35.1	10.0	51.3	-	Not available
30-34 ชั่วโมง	565.0	8.1	11.6	2.7	2.2	33.7	400.0	37.4	18.5	50.9	-	30-34 hours
มี	9.6	0.3	-	-	-	1.8	3.1	1.4	-	3.0	-	Available
ไม่มี	555.5	7.8	11.6	2.7	2.2	32.0	396.9	36.0	18.5	47.9	-	Not available
35-39 ชั่วโมง	1,366.5	99.1	170.4	60.3	65.2	142.1	627.2	97.9	38.1	66.3	-	35-39 hours
มี	15.7	0.4	0.9	-	-	2.0	11.4	0.3	-	0.7	-	Available
ไม่มี	1,350.9	98.7	169.5	60.3	65.2	140.1	615.8	97.6	38.1	65.6	-	Not available
40-49 ชั่วโมง	4,071.8	95.3	113.2	125.2	94.8	719.4	1,521.5	624.7	279.6	498.0	-	40-49 hours
มี	18.3	0.3	0.5	0.1	0.3	0.7	10.5	1.7	-	4.3	-	Available
ไม่มี	4,053.5	95.0	112.8	125.2	94.5	718.7	1,511.0	623.0	279.6	493.7	-	Not available
50 ชั่วโมงขึ้นไป	2,115.9	70.4	30.9	25.5	17.8	643.6	635.1	286.1	132.1	274.4	-	50 hours and over
มี	9.4	-	-	0.5	-	1.6	4.3	0.7	2.2	0.2	-	Available
ไม่มี	2,106.5	70.4	30.9	25.0	17.8	642.0	630.8	285.4	130.0	274.2	-	Not available

ตารางที่ 9 จำนวนผู้มีงานทำ จำแนกตามอาชีพ จำนวนชั่วโมงทำงานต่อสัปดาห์ การมีเวลาเหลือพอและต้องการทำงานเพิ่มขึ้น และเพศ ภาคตะวันออกเฉียงเหนือ  
TABLE 9 EMPLOYED PERSONS BY OCCUPATION, HOURS WORKED PER WEEK, AVAILABILITY FOR ADDITIONAL WORK AND SEX , NORTHEASTERN REGION

ไตรมาสที่ 2/2558 : Quarter 2/2015

หน่วยเป็นพัน : In Thousands

จำนวนชั่วโมงทำงาน เพศ และ การมีเวลาเหลือพอ และต้องการทำงานเพิ่มขึ้น	รวม	อาชีพ Occupation										คนงานซึ่งมี ได้จำแนกไว้ ในหมวดอื่น	HOURS WORKED, SEX AND AVAILABILITY FOR ADDITIONAL WORK
		ผู้จัดการ ผู้บัญญัติกฎหมาย Legislators & Managers	ผู้ประกอบวิชาชีพ ด้านต่างๆ Profes- sional	เจ้าหน้าที่เทคนิค และผู้ประกอบ วิชาชีพ Technicians	เสมียน Clerks	พนักงานบริการ ผู้จำหน่ายสินค้า Service Workers	ด้านการเกษตร ป่าไม้และประมง Agricultural & Fishery	ช่างฝีมือและผู้ปฏิบัติ งานที่เกี่ยวข้อง Craft & associat	ผู้ควบคุมเครื่องจักร งานด้านการประกอบ Plant & Machine controlors	ผู้ประกอบอาชีพ งานพื้นฐาน Elementary occupations	Not classifiable		
ชาย	5,318.8	220.8	153.9	116.2	72.8	609.9	2,430.6	806.0	336.2	572.4	-	TOTAL(MALE)	
มี	88.9	0.7	2.1	-	-	4.9	62.2	5.4	3.6	9.9	-	Available	
ไม่มี	5,230.0	220.1	151.9	116.2	72.8	605.0	2,368.4	800.6	332.5	562.5	-	Not available	
มีงานประจำแต่ไม่ได้ทำงาน	140.7	1.2	5.2	-	0.2	1.2	129.2	1.9	1.5	0.4	-	With job not work	
มี	13.5	-	0.2	-	-	-	13.1	-	0.2	-	-	Available	
ไม่มี	127.3	1.2	5.0	-	0.2	1.2	116.1	1.9	1.3	0.4	-	Not available	
1-9 ชั่วโมง	32.0	1.1	2.8	0.2	-	1.6	20.7	0.8	1.0	3.8	-	1-9 hours	
มี	4.7	-	0.7	-	-	-	3.4	-	-	0.5	-	Available	
ไม่มี	27.3	1.1	2.1	0.2	-	1.6	17.3	0.8	1.0	3.2	-	Not available	
10-19 ชั่วโมง	111.9	1.6	7.8	0.2	1.9	3.0	73.9	6.0	4.9	12.5	-	10-19 hours	
มี	6.8	-	-	-	-	0.2	4.4	-	0.1	2.2	-	Available	
ไม่มี	105.0	1.6	7.8	0.2	1.9	2.9	69.5	6.0	4.8	10.3	-	Not available	
20-29 ชั่วโมง	452.3	8.6	15.4	5.4	4.1	14.7	347.2	19.0	10.1	27.9	-	20-29 hours	
มี	31.6	-	1.2	-	-	1.4	23.5	3.2	1.2	1.2	-	Available	
ไม่มี	420.7	8.6	14.2	5.4	4.1	13.3	323.7	15.8	9.0	26.7	-	Not available	
30-34 ชั่วโมง	314.5	5.8	3.1	1.2	0.5	17.4	209.8	21.6	18.2	37.0	-	30-34 hours	
มี	6.5	-	-	-	-	1.2	2.1	0.6	-	2.6	-	Available	
ไม่มี	308.0	5.8	3.1	1.2	0.5	16.2	207.7	21.0	18.2	34.4	-	Not available	
35-39 ชั่วโมง	715.5	78.8	64.6	35.2	25.1	65.2	327.2	52.3	31.7	35.5	-	35-39 hours	
มี	8.5	0.4	-	-	-	1.2	6.7	-	-	0.2	-	Available	
ไม่มี	707.0	78.4	64.6	35.2	25.1	64.1	320.5	52.3	31.7	35.3	-	Not available	
40-49 ชั่วโมง	2,308.0	68.4	43.7	58.7	32.6	276.3	889.1	479.7	173.2	286.2	-	40-49 hours	
มี	10.9	0.3	-	-	-	0.3	6.5	1.0	-	2.9	-	Available	
ไม่มี	2,297.1	68.1	43.7	58.7	32.6	276.0	882.7	478.8	173.2	283.3	-	Not available	
50 ชั่วโมงขึ้นไป	1,244.0	55.2	11.4	15.4	8.5	230.5	433.6	224.7	95.6	169.2	-	50 hours and over	
มี	6.4	-	-	-	-	0.7	2.5	0.7	2.2	0.2	-	Available	
ไม่มี	1,237.6	55.2	11.4	15.4	8.5	229.7	431.0	224.0	93.5	168.9	-	Not available	
หญิง	4,253.8	68.0	251.7	108.2	126.0	982.3	1,865.1	294.9	150.8	406.8	-	TOTAL(FEMALE)	
มี	61.1	0.3	3.3	0.6	0.3	5.5	43.4	1.9	0.1	5.8	-	Available	
ไม่มี	4,192.7	67.7	248.4	107.7	125.8	976.8	1,821.7	293.1	150.7	401.0	-	Not available	
มีงานประจำแต่ไม่ได้ทำงาน	110.8	-	11.3	0.1	0.5	4.3	91.6	0.6	-	2.4	-	With job not work	
มี	11.6	-	0.1	-	-	0.8	10.8	-	-	-	-	Available	
ไม่มี	99.2	-	11.3	0.1	0.5	3.6	80.8	0.6	-	2.4	-	Not available	
1-9 ชั่วโมง	29.5	0.8	5.8	0.2	0.3	0.8	14.0	3.9	-	3.7	-	1-9 hours	
มี	2.3	-	1.9	-	-	-	0.2	-	-	0.2	-	Available	
ไม่มี	27.2	0.8	3.9	0.2	0.3	0.8	13.8	3.9	-	3.5	-	Not available	
10-19 ชั่วโมง	126.3	0.3	8.5	0.6	-	11.9	89.5	3.4	-	12.2	-	10-19 hours	
มี	8.9	-	-	-	-	2.1	5.7	-	-	1.1	-	Available	
ไม่มี	117.4	0.3	8.5	0.6	-	9.8	83.8	3.4	-	11.1	-	Not available	
20-29 ชั่วโมง	449.9	2.2	22.7	4.1	11.8	15.9	345.9	19.3	1.2	26.9	-	20-29 hours	
มี	17.6	-	0.0	-	-	-	15.2	-	0.1	2.2	-	Available	
ไม่มี	432.4	2.2	22.7	4.1	11.8	15.9	330.7	19.3	1.1	24.6	-	Not available	
30-34 ชั่วโมง	250.5	2.3	8.5	1.5	1.7	16.3	190.3	15.8	0.3	13.8	-	30-34 hours	
มี	3.1	0.3	-	-	-	0.5	1.0	0.8	-	0.4	-	Available	
ไม่มี	247.4	2.0	8.5	1.5	1.7	15.8	189.2	15.0	0.3	13.5	-	Not available	
35-39 ชั่วโมง	651.0	20.3	105.8	25.1	40.2	76.9	300.0	45.6	6.4	30.8	-	35-39 hours	
มี	7.2	-	0.9	-	-	0.8	4.6	0.3	-	0.5	-	Available	
ไม่มี	643.8	20.3	104.9	25.1	40.2	76.1	295.3	45.3	6.4	30.3	-	Not available	
40-49 ชั่วโมง	1,763.8	26.9	69.5	66.5	62.3	443.1	632.4	144.9	106.4	211.8	-	40-49 hours	
มี	7.4	-	0.5	0.1	0.3	0.4	4.1	0.7	-	1.4	-	Available	
ไม่มี	1,756.4	26.9	69.1	66.4	62.0	442.7	628.4	144.2	106.4	210.4	-	Not available	
50 ชั่วโมงขึ้นไป	871.9	15.2	19.6	10.1	9.3	413.1	201.5	61.4	36.5	105.3	-	50 hours and over	
มี	3.1	-	-	0.5	-	0.8	1.8	-	-	-	-	Available	
ไม่มี	868.9	15.2	19.6	9.6	9.3	412.3	199.8	61.4	36.5	105.3	-	Not available	

ตารางที่ 9 จำนวนผู้มีงานทำ จำแนกตามอาชีพ จำนวนชั่วโมงทำงานต่อสัปดาห์ การมีเวลาเหลือพอและต้องการทำงานเพิ่มขึ้น เพศ และเขตการปกครอง ภาคตะวันออกเฉียงเหนือ (ต่อ)

TABLE 9 EMPLOYED PERSONS BY OCCUPATION, HOURS WORKED PER WEEK, AVAILABILITY FOR ADDITIONAL WORK, SEX AND AREA, NORTHEASTERN REGION (Contd.)

ไตรมาสที่ 2/2558 : Quarter 2/2015

ในเขตเทศบาล MUNICIPAL AREA

หน่วยเป็นพัน : In Thousands

จำนวนชั่วโมงทำงาน เพศ และ การมีเวลาเหลือพอ และต้องการทำงานเพิ่มขึ้น	รวม Total	อาชีพ Occupation										HOURS WORKED, SEX AND AVAILABILITY FOR ADDITIONAL WORK
		ผู้จัดการ ผู้บัญญัติกฎหมาย Legislators & Managers	ผู้ประกอบวิชาชีพ ด้านต่างๆ Profes- sional	เจ้าหน้าที่เทคนิค และผู้ประกอบ วิชาชีพ Technicians	เสมียน Clerks	พนักงานบริการ ผู้จำหน่ายสินค้า Service Workers	ด้านการเกษตร ป่าไม้และประมง Agricultural & Fishery	ช่างฝีมือและผู้ปฏิบัติ งานที่เกี่ยวข้อง Craft & associat	ผู้ควบคุมเครื่องจักร งานด้านการประกอบ Plant & Machine controlors	ผู้ประกอบอาชีพ งานพื้นฐาน Elementary occupations	คนงานซึ่งมิ ได้จำแนกไว้ ในหมวดอื่น Not classifiable	
ยอดรวม(ชาย)	1,503.7	76.3	75.7	50.5	31.3	281.0	504.6	232.2	94.7	157.6	-	TOTAL(MALE)
มี	17.1	-	0.0	-	-	0.9	13.6	0.7	0.8	1.1	-	Available
ไม่มี	1,486.6	76.3	75.7	50.5	31.3	280.1	491.0	231.5	93.9	156.5	-	Not available
มีงานประจำแต่ไม่ได้ทำงาน	33.8	1.2	1.6	-	-	1.0	28.0	0.6	1.0	0.4	-	With job not work
มี	3.3	-	-	-	-	-	3.1	-	0.2	-	-	Available
ไม่มี	30.5	1.2	1.6	-	-	1.0	24.9	0.6	0.8	0.4	-	Not available
1-9 ชั่วโมง	5.9	0.1	0.6	0.2	-	1.3	2.5	0.6	0.4	0.3	-	1-9 hours
มี	0.2	-	-	-	-	-	0.2	-	-	-	-	Available
ไม่มี	5.7	0.1	0.6	0.2	-	1.3	2.3	0.6	0.4	0.3	-	Not available
10-19 ชั่วโมง	21.4	0.6	3.1	0.2	-	0.9	14.3	0.6	0.3	1.5	-	10-19 hours
มี	2.5	-	-	-	-	0.2	2.1	-	0.1	0.2	-	Available
ไม่มี	18.9	0.6	3.1	0.2	-	0.8	12.2	0.6	0.2	1.3	-	Not available
20-29 ชั่วโมง	90.4	1.5	6.6	3.4	1.9	5.3	56.7	6.9	2.5	5.6	-	20-29 hours
มี	4.6	-	0.0	-	-	0.1	3.6	0.1	0.5	0.3	-	Available
ไม่มี	85.8	1.5	6.5	3.4	1.9	5.2	53.1	6.8	2.1	5.4	-	Not available
30-34 ชั่วโมง	68.0	0.7	0.9	0.3	-	9.1	44.1	4.7	2.4	5.9	-	30-34 hours
มี	0.8	-	-	-	-	0.1	0.6	-	-	0.1	-	Available
ไม่มี	67.2	0.7	0.9	0.3	-	9.0	43.4	4.7	2.4	5.9	-	Not available
35-39 ชั่วโมง	234.8	22.3	34.2	14.3	11.8	30.8	80.5	15.7	11.4	13.9	-	35-39 hours
มี	1.4	-	-	-	-	0.3	0.9	-	-	0.2	-	Available
ไม่มี	233.4	22.3	34.2	14.3	11.8	30.5	79.6	15.7	11.4	13.7	-	Not available
40-49 ชั่วโมง	681.5	32.2	20.2	25.2	14.3	130.5	177.5	144.0	52.2	85.4	-	40-49 hours
มี	3.3	-	-	-	-	0.3	2.3	0.4	-	0.3	-	Available
ไม่มี	678.2	32.2	20.2	25.2	14.3	130.2	175.2	143.7	52.2	85.1	-	Not available
50 ชั่วโมงขึ้นไป	367.9	17.9	8.5	6.9	3.2	102.1	101.2	59.1	24.5	44.6	-	50 hours and over
มี	1.0	-	-	-	-	-	0.8	0.2	-	-	-	Available
ไม่มี	366.9	17.9	8.5	6.9	3.2	102.1	100.4	58.9	24.5	44.6	-	Not available

ตารางที่ 9 จำนวนผู้มีงานทำ จำแนกตามอาชีพ จำนวนชั่วโมงทำงานต่อสัปดาห์ การมีเวลาเหลือพอและต้องการทำงานเพิ่มขึ้น เพศ และเขตการปกครอง ภาคตะวันออกเฉียงเหนือ (ต่อ)

TABLE 9 EMPLOYED PERSONS BY OCCUPATION, HOURS WORKED PER WEEK, AVAILABILITY FOR ADDITIONAL WORK, SEX AND AREA, NORTHEASTERN REGION (Contd.)

ไตรมาสที่ 2/2558 : Quarter 2/2015

ในเขตเทศบาล MUNICIPAL AREA

หน่วยเป็นพัน : In Thousands

จำนวนชั่วโมงทำงาน เพศ และ การมีเวลาเหลือพอ และต้องการทำงานเพิ่มขึ้น	รวม Total	อาชีพ Occupation										HOURS WORKED, SEX AND AVAILABILITY FOR ADDITIONAL WORK
		ผู้จัดการ ผู้บัญญัติกฎหมาย Legislators & Managers	ผู้ประกอบวิชาชีพ ด้านต่างๆ Profes- sional	เจ้าหน้าที่เทคนิค และผู้ประกอบ วิชาชีพ Technicians	เสมียน Clerks	พนักงานบริการ ผู้จำหน่ายสินค้า Service Workers	ด้านการเกษตร ป่าไม้และประมง Agricultural & Fishery	ช่างฝีมือและผู้ปฏิบัติ งานที่เกี่ยวข้อง Craft & associat	ผู้ควบคุมเครื่องจักร งานด้านการประกอบ Plant & Machine controlors	ผู้ประกอบอาชีพ งานพื้นฐาน Elementary occupations	คนงานซึ่งมิ ได้จำแนกไว้ ในหมวดอื่น Not classifiable	
ยอดรวม(หญิง)	1,254.6	27.6	121.6	48.1	55.2	411.9	359.3	75.5	37.2	118.1	-	TOTAL(FEMALE)
มี	12.4	-	0.4	0.1	0.3	2.3	7.0	0.3	0.1	2.0	-	Available
ไม่มี	1,242.1	27.6	121.2	48.0	55.0	409.6	352.3	75.2	37.1	116.2	-	Not available
มีงานประจำแต่ไม่ได้ทำงาน	24.2	-	5.8	0.1	0.5	1.7	15.0	0.3	-	0.7	-	With job not work
มี	2.3	-	0.1	-	-	0.8	1.4	-	-	-	-	Available
ไม่มี	21.9	-	5.7	0.1	0.5	0.9	13.6	0.3	-	0.7	-	Not available
1-9 ชั่วโมง	8.1	0.1	1.0	0.2	0.3	0.8	2.8	1.7	-	1.2	-	1-9 hours
มี	0.4	-	-	-	-	-	0.2	-	-	0.2	-	Available
ไม่มี	7.7	0.1	1.0	0.2	0.3	0.8	2.6	1.7	-	1.0	-	Not available
10-19 ชั่วโมง	25.0	0.3	4.7	0.1	-	3.4	14.5	0.1	-	1.9	-	10-19 hours
มี	1.7	-	-	-	-	0.6	1.1	-	-	-	-	Available
ไม่มี	23.3	0.3	4.7	0.1	-	2.8	13.4	0.1	-	1.9	-	Not available
20-29 ชั่วโมง	88.4	0.6	10.3	2.4	5.4	6.4	52.9	2.3	0.6	7.6	-	20-29 hours
มี	2.9	-	0.0	-	-	-	2.1	-	0.1	0.7	-	Available
ไม่มี	85.5	0.6	10.2	2.4	5.4	6.4	50.9	2.3	0.5	6.9	-	Not available
30-34 ชั่วโมง	60.3	0.2	1.6	0.1	0.6	8.8	41.2	4.8	0.1	3.0	-	30-34 hours
มี	1.2	-	-	-	-	0.5	0.3	-	-	0.4	-	Available
ไม่มี	59.1	0.2	1.6	0.1	0.6	8.3	40.9	4.8	0.1	2.6	-	Not available
35-39 ชั่วโมง	200.4	8.2	53.5	10.1	18.1	27.8	62.4	7.6	1.6	11.2	-	35-39 hours
มี	1.6	-	0.2	-	-	0.3	0.6	0.3	-	0.1	-	Available
ไม่มี	198.8	8.2	53.3	10.1	18.1	27.4	61.7	7.3	1.6	11.0	-	Not available
40-49 ชั่วโมง	550.8	12.9	35.3	30.2	27.2	198.6	119.6	39.4	23.8	64.0	-	40-49 hours
มี	1.6	-	-	0.1	0.3	-	0.8	-	-	0.5	-	Available
ไม่มี	549.2	12.9	35.3	30.1	26.9	198.6	118.8	39.4	23.8	63.5	-	Not available
50 ชั่วโมงขึ้นไป	297.4	5.2	9.5	5.1	3.2	164.6	50.9	19.4	11.2	28.4	-	50 hours and over
มี	0.6	-	-	-	-	0.1	0.5	-	-	-	-	Available
ไม่มี	296.8	5.2	9.5	5.1	3.2	164.4	50.4	19.4	11.2	28.4	-	Not available

ตารางที่ 9 จำนวนผู้มีงานทำ จำแนกตามอาชีพ จำนวนชั่วโมงทำงานต่อสัปดาห์ การมีเวลาเหลือพอและต้องการทำงานเพิ่มขึ้น เพศ และเขตการปกครอง ภาคตะวันออกเฉียงเหนือ (ต่อ)

TABLE 9 EMPLOYED PERSONS BY OCCUPATION, HOURS WORKED PER WEEK, AVAILABILITY FOR ADDITIONAL WORK, SEX AND AREA, NORTHEASTERN REGION(Contd.)

ไตรมาสที่ 2/2558 : Quarter 2/2015

นอกเขตเทศบาล NON-MUNICIPAL AREA

หน่วยเป็นพัน : In Thousands

จำนวนชั่วโมงทำงาน เพศ และ การมีเวลาเหลือพอ และต้องการทำงานเพิ่มขึ้น	รวม Total	อาชีพ Occupation										HOURS WORKED, SEX AND AVAILABILITY FOR ADDITIONAL WORK
		ผู้จัดการ ผู้บัญญัติกฎหมาย Legislators & Managers	ผู้ประกอบวิชาชีพ ด้านต่างๆ Profes- sional	เจ้าหน้าที่เทคนิค และผู้ประกอบ วิชาชีพ Technicians	เสมียน Clerks	พนักงานบริการ ผู้จำหน่ายสินค้า Service Workers	ด้านการเกษตร ป่าไม้และประมง Agricultural & Fishery	ช่างฝีมือและผู้ปฏิบัติ งานที่เกี่ยวข้อง Craft & associat	ผู้ควบคุมเครื่องจักร งานด้านการประกอบ Plant & Machine controls	ผู้ประกอบอาชีพ งานพื้นฐาน Elementary occupations	คนงานซึ่งมี ได้จำแนกไว้ ในหมวดอื่น Not classifiable	
ยอดรวม(ชาย)	3,815.1	144.5	78.2	65.7	41.6	328.9	1,926.1	573.8	241.5	414.9	-	TOTAL(MALE)
มี	71.7	0.7	2.0	-	-	4.0	48.7	4.7	2.9	8.8	-	Available
ไม่มี	3,743.4	143.8	76.2	65.7	41.6	324.9	1,877.4	569.1	238.7	406.0	-	Not available
มีงานประจำแต่ไม่ได้ทำงาน	106.9	-	3.6	-	0.2	0.2	101.2	1.3	0.5	-	-	With job not work
มี	10.2	-	0.2	-	-	-	10.0	-	-	-	-	Available
ไม่มี	96.8	-	3.4	-	0.2	0.2	91.2	1.3	0.5	-	-	Not available
1-9 ชั่วโมง	26.1	1.0	2.2	-	-	0.4	18.2	0.2	0.6	3.5	-	19 hours
มี	4.5	-	0.7	-	-	-	3.2	-	-	0.5	-	Available
ไม่มี	21.6	1.0	1.5	-	-	0.4	15.0	0.2	0.6	3.0	-	Not available
10-19 ชั่วโมง	90.5	1.0	4.7	-	1.9	2.1	59.7	5.4	4.6	11.1	-	1019 hours
มี	4.3	-	-	-	-	-	2.3	-	-	2.0	-	Available
ไม่มี	86.1	1.0	4.7	-	1.9	2.1	57.3	5.4	4.6	9.1	-	Not available
20-29 ชั่วโมง	361.9	7.1	8.8	2.0	2.1	9.4	290.6	12.1	7.6	22.2	-	2029 hours
มี	27.0	-	1.1	-	-	1.3	20.0	3.1	0.7	0.9	-	Available
ไม่มี	334.9	7.1	7.7	2.0	2.1	8.2	270.6	9.0	6.9	21.3	-	Not available
30-34 ชั่วโมง	246.5	5.2	2.1	0.9	0.5	8.3	165.7	16.9	15.8	31.1	-	3034 hours
มี	5.7	-	-	-	-	1.2	1.5	0.6	-	2.5	-	Available
ไม่มี	240.8	5.2	2.1	0.9	0.5	7.2	164.2	16.3	15.8	28.6	-	Not available
35-39 ชั่วโมง	480.7	56.5	30.5	20.9	13.3	34.4	246.8	36.6	20.3	21.6	-	3539 hours
มี	7.1	0.4	-	-	-	0.8	5.8	-	-	-	-	Available
ไม่มี	473.6	56.1	30.5	20.9	13.3	33.6	240.9	36.6	20.3	21.6	-	Not available
40-49 ชั่วโมง	1,626.5	36.3	23.5	33.5	18.2	145.8	711.6	335.7	121.1	200.8	-	4049 hours
มี	7.6	0.3	-	-	-	-	4.1	0.6	-	2.7	-	Available
ไม่มี	1,618.9	36.0	23.5	33.5	18.2	145.8	707.5	335.1	121.1	198.2	-	Not available
50 ชั่วโมงขึ้นไป	876.1	37.4	2.9	8.5	5.3	128.4	332.4	165.6	71.1	124.6	-	50hours and over
มี	5.4	-	-	-	-	0.7	1.8	0.5	2.2	0.2	-	Available
ไม่มี	870.8	37.4	2.9	8.5	5.3	127.6	330.7	165.2	69.0	124.3	-	Not available

ตารางที่ 9 จำนวนผู้มีงานทำ จำแนกตามอาชีพ จำนวนชั่วโมงทำงานต่อสัปดาห์ การมีเวลาเหลือพอและต้องการทำงานเพิ่มขึ้น เพศ และเขตการปกครอง ภาคตะวันออกเฉียงเหนือ (ต่อ)

TABLE 9 EMPLOYED PERSONS BY OCCUPATION, HOURS WORKED PER WEEK, AVAILABILITY FOR ADDITIONAL WORK, SEX AND AREA, NORTHEASTERN REGION(Contd.)

ไตรมาสที่ 2/2558 : Quarter 2/2015

นอกเขตเทศบาล NON-MUNICIPAL AREA

หน่วยเป็นพัน : In Thousands

จำนวนชั่วโมงทำงาน เพศ และ การมีเวลาเหลือพอ และต้องการทำงานเพิ่มขึ้น	รวม Total	อาชีพ Occupation										HOURS WORKED, SEX AND AVAILABILITY FOR ADDITIONAL WORK
		ผู้จัดการ ผู้บัญญัติกฎหมาย Legislators & Managers	ผู้ประกอบวิชาชีพ ด้านต่างๆ Profes- sional	เจ้าหน้าที่เทคนิค และผู้ประกอบ วิชาชีพ Technicians	เสมียน Clerks	พนักงานบริการ ผู้จำหน่ายสินค้า Service Workers	ด้านการเกษตร ป่าไม้และประมง Agricultural & Fishery	ช่างฝีมือและผู้ปฏิบัติ งานที่เกี่ยวข้อง Craft & associat	ผู้ควบคุมเครื่องจักร งานด้านการประกอบ Plant & Machine controls	ผู้ประกอบอาชีพ งานพื้นฐาน Elementary occupations	คนงานซึ่งมี ได้จำแนกไว้ ในหมวดอื่น Not classifiable	
ยอดรวม(หญิง)	2,999.3	40.4	130.1	60.1	70.8	570.4	1,505.8	219.4	113.6	288.8	-	TOTAL(FEMALE)
มี	48.7	0.3	3.0	0.5	-	3.2	36.4	1.6	-	3.9	-	Available
ไม่มี	2,950.6	40.1	127.1	59.6	70.8	567.2	1,469.5	217.8	113.6	284.9	-	Not available
มีงานประจำแต่ไม่ได้ทำงาน	86.7	-	5.6	-	-	2.6	76.6	0.2	-	1.7	-	With job not work
มี	9.4	-	-	-	-	-	9.4	-	-	-	-	Available
ไม่มี	77.3	-	5.6	-	-	2.6	67.2	0.2	-	1.7	-	Not available
1-9 ชั่วโมง	21.4	0.7	4.8	-	-	-	11.2	2.2	-	2.5	-	1-9 hours
มี	1.9	-	1.9	-	-	-	-	-	-	-	-	Available
ไม่มี	19.6	0.7	2.9	-	-	-	11.2	2.2	-	2.5	-	Not available
10-19 ชั่วโมง	101.3	-	3.8	0.5	-	8.5	75.0	3.3	-	10.3	-	10-19 hours
มี	7.2	-	-	-	-	1.5	4.6	-	-	1.1	-	Available
ไม่มี	94.1	-	3.8	0.5	-	7.0	70.4	3.3	-	9.2	-	Not available
20-29 ชั่วโมง	361.5	1.6	12.4	1.8	6.5	9.5	293.0	17.0	0.6	19.2	-	20-29 hours
มี	14.6	-	-	-	-	-	13.1	-	-	1.5	-	Available
ไม่มี	346.9	1.6	12.4	1.8	6.5	9.5	279.9	17.0	0.6	17.7	-	Not available
30-34 ชั่วโมง	190.2	2.0	7.0	1.5	1.1	7.5	149.1	11.0	0.2	10.8	-	30-34 hours
มี	1.9	0.3	-	-	-	-	0.7	0.8	-	-	-	Available
ไม่มี	188.4	1.7	7.0	1.5	1.1	7.5	148.4	10.2	0.2	10.8	-	Not available
35-39 ชั่วโมง	450.6	12.1	52.3	15.0	22.0	49.2	237.6	38.0	4.8	19.6	-	35-39 hours
มี	5.5	-	0.6	-	-	0.5	4.0	-	-	0.4	-	Available
ไม่มี	445.1	12.1	51.7	15.0	22.0	48.6	233.6	38.0	4.8	19.3	-	Not available
40-49 ชั่วโมง	1,213.0	14.0	34.3	36.3	35.1	244.5	512.9	105.6	82.6	147.8	-	40-49 hours
มี	5.8	-	0.5	-	-	0.4	3.3	0.7	-	0.9	-	Available
ไม่มี	1,207.2	14.0	33.8	36.3	35.1	244.1	509.6	104.9	82.6	146.8	-	Not available
50 ชั่วโมงขึ้นไป	574.5	10.0	10.0	5.0	6.1	248.5	150.6	42.0	25.3	76.8	-	50 hours and over
มี	2.5	-	-	0.5	-	0.7	1.3	-	-	-	-	Available
ไม่มี	572.1	10.0	10.0	4.6	6.1	247.9	149.3	42.0	25.3	76.8	-	Not available

ตารางที่ 10 จำนวนผู้มีงานทำ จำแนกตามอุตสาหกรรม จำนวนชั่วโมงทำงานต่อสัปดาห์ การมีเวลาเหลือพอและต้องการทำงานเพิ่มขึ้น ภาคตะวันออกเฉียงเหนือ

TABLE 10 EMPLOYED PERSONS BY INDUSTRY, HOURS WORKED PER WEEK, AVAILABILITY FOR ADDITIONAL WORK , NORTHEASTERN REGION

ไตรมาสที่ 2/2558 : Quarter 2/2015

หน่วยเป็นพัน : In Thousands

จำนวนชั่วโมงทำงาน และ การมีเวลาเหลือพอ และต้องการทำงานเพิ่มขึ้น	อุตสาหกรรม Industry												HOURS WORKED, AND AVAILABILITY FOR ADDITIONAL WORK
	รวม	เกษตรกรรม	การทำเหมืองแร่	การผลิต	ไฟฟ้า ก๊าซ	จัดหาน้ำ บำบัดน้ำเสีย	การก่อสร้าง	การขายส่ง	การขนส่ง และ	ที่พักแรมและ	ข้อมูลข่าวสาร	การเงินและ	
		การป่าไม้	เหมืองแร่	ไอ้่นาระบบปรับ	อากาศ	และประปา		การขายปลีก	สถานที่เก็บสินค้า	บริการด้านอาหาร	และการสื่อสาร	การประกันภัย	
	Total	Agriculture	Mining	cturing	Electricity	Water supply	Construction	การช้มยานยนต์	Transportation	Accommodation	Information	Financial	
						sewerage, waste		Transport, storage	and storage	and food service	communication	intermedation	
ยอดรวม	9,572.7	4,611.1	7.8	841.6	18.3	15.2	749.9	1,413.9	107.2	460.5	18.6	72.0	TOTAL
มี	150.0	119.5	0.5	2.3	-	-	6.8	3.4	1.5	1.3	-	-	Available
ไม่มี	9,422.7	4,491.5	7.4	839.2	18.3	15.2	743.1	1,410.5	105.6	459.2	18.6	72.0	Not available
มีงานประจำแต่ไม่ได้ทำงาน	251.6	221.7	0.1	0.8	-	-	2.6	0.8	0.2	2.9	-	-	With job not work
มี	25.1	23.9	-	-	-	-	-	-	0.2	0.7	-	-	Available
ไม่มี	226.5	197.8	0.1	0.8	-	-	2.6	0.8	-	2.2	-	-	Not available
1-9 ชั่วโมง	61.5	36.9	-	3.3	-	-	3.4	2.4	0.2	2.0	-	-	19 hours
มี	7.0	4.4	-	-	-	-	-	-	-	-	-	-	Available
ไม่มี	54.5	32.5	-	3.3	-	-	3.4	2.4	0.2	2.0	-	-	Not available
10-19 ชั่วโมง	238.2	179.7	-	5.8	-	-	6.1	13.6	1.6	5.0	0.4	0.1	1019 hours
มี	15.8	13.0	-	-	-	-	-	0.5	-	-	-	-	Available
ไม่มี	222.4	166.7	-	5.8	-	-	6.1	13.1	1.6	5.0	0.4	0.1	Not available
20-29 ชั่วโมง	902.2	720.4	-	28.7	0.9	0.9	18.0	27.5	5.1	10.9	1.8	1.9	2029 hours
มี	49.2	42.9	-	0.3	-	-	3.1	0.1	-	0.2	-	-	Available
ไม่มี	853.0	677.5	-	28.5	0.9	0.9	14.9	27.5	5.1	10.7	1.8	1.9	Not available
30-34 ชั่วโมง	565.0	434.6	-	24.1	-	0.6	21.0	34.7	3.7	8.4	-	2.4	3034 hours
มี	9.6	5.1	-	0.8	-	-	1.2	1.2	-	0.2	-	-	Available
ไม่มี	555.5	429.5	-	23.3	-	0.6	19.8	33.5	3.7	8.3	-	2.4	Not available
35-39 ชั่วโมง	1,366.5	632.2	1.1	78.2	9.8	3.0	25.2	66.9	13.3	32.3	4.9	14.9	3539 hours
มี	15.7	12.0	-	0.5	-	-	-	0.3	-	0.3	-	-	Available
ไม่มี	1,350.9	620.2	1.1	77.7	9.8	3.0	25.2	66.6	13.3	32.0	4.9	14.9	Not available
40-49 ชั่วโมง	4,071.8	1,670.1	3.0	523.2	7.1	9.4	428.8	677.0	51.1	239.8	9.4	48.6	4049 hours
มี	18.3	13.2	-	0.7	-	-	1.9	0.4	-	-	-	-	Available
ไม่มี	4,053.5	1,656.9	3.0	522.5	7.1	9.4	426.9	676.6	51.1	239.8	9.4	48.6	Not available
50 ชั่วโมงขึ้นไป	2,115.9	715.5	3.6	177.4	0.5	1.4	244.8	591.0	31.9	159.2	2.1	4.1	50hours and over
มี	9.4	5.2	0.5	-	-	-	0.7	0.9	1.3	-	-	-	Available
ไม่มี	2,106.5	710.3	3.2	177.4	0.5	1.4	244.1	590.1	30.6	159.2	2.1	4.1	Not available



ตารางที่ 10 จำนวนผู้มีงานทำ จำแนกตามอุตสาหกรรม จำนวนชั่วโมงทำงานต่อสัปดาห์ การมีเวลาเหลือพอและต้องการทำงานเพิ่มขึ้น ภาคตะวันออกเฉียงเหนือ (ต่อ)

TABLE 10 EMPLOYED PERSONS BY INDUSTRY, HOURS WORKED PER WEEK, AVAILABILITY FOR ADDITIONAL WORK , NORTHEASTERN REGION(Contd.)

ไตรมาสที่ 2/2558 : Quarter 2/2015

หน่วยเป็นพัน : In Thousands

จำนวนชั่วโมงทำงาน และ การมีเวลาเหลือพอ และต้องการทำงานเพิ่มขึ้น	อุตสาหกรรม (ต่อ) Industry (Contd.)											HOURS WORKED, AND AVAILABILITY FOR ADDITIONAL WORK
	กิจกรรม อสังหาริมทรัพย์	กิจกรรมทางวิชาชีพ วิทย์และเทคโนโลยี	การบริหารสนับสนุน และป้องกันประเทศ	การบริหารราชการ ป้องกันประเทศ	การศึกษา	กิจกรรมด้านสุขภาพ งานสังคมสงเคราะห์	ศิลปะ ความบันเทิง และนันทนาการ	บริการ ด้านอื่นๆ	งานในครัวเรือน ส่วนบุคคล	กิจกรรมของ องค์กร	ไม่ทราบ	
	Real estate	Professional,scientific	Administrative	Public admin-	Education	Health and	Art,	Other	Activities of	Extra-	Unknown	
	activities	technical activities	support service activities	istration defence		social work	entertainment	service	household	territorial		
ยอดรวม	8.1	34.3	28.2	461.5	312.5	152.6	73.2	158.3	28.1	-	-	TOTAL
มี	-	-	-	2.6	4.3	0.1	2.5	3.2	2.0	-	-	Available
ไม่มี	8.1	34.3	28.2	458.9	308.2	152.5	70.7	155.1	26.1	-	-	Not available
มีงานประจำแต่ไม่ได้ทำงาน	0.3	-	-	0.7	19.5	0.6	1.3	0.2	-	-	-	With job not work
มี	-	-	-	-	0.3	-	-	-	-	-	-	Available
ไม่มี	0.3	-	-	0.7	19.2	0.6	1.3	0.2	-	-	-	Not available
19 ชั่วโมง	-	-	0.7	0.7	9.2	-	1.7	0.5	0.3	-	-	19 hours
มี	-	-	-	-	2.6	-	-	-	-	-	-	Available
ไม่มี	-	-	0.7	0.7	6.6	-	1.7	0.5	0.3	-	-	Not available
1019 ชั่วโมง	0.1	0.5	0.6	1.3	14.7	0.5	3.7	4.5	-	-	-	1019 hours
มี	-	-	-	-	0.1	-	0.9	1.3	-	-	-	Available
ไม่มี	0.1	0.5	0.6	1.3	14.6	0.5	2.9	3.2	-	-	-	Not available
2029 ชั่วโมง	0.4	0.5	0.1	36.3	35.6	2.5	1.5	6.7	2.5	-	-	2029 hours
มี	-	-	-	-	0.2	-	1.1	1.4	-	-	-	Available
ไม่มี	0.4	0.5	0.1	36.3	35.5	2.5	0.3	5.3	2.5	-	-	Not available
3034 ชั่วโมง	-	1.1	1.5	7.9	10.8	2.4	3.4	7.0	1.3	-	-	3034 hours
มี	-	-	-	0.3	-	-	-	-	0.7	-	-	Available
ไม่มี	-	1.1	1.5	7.6	10.8	2.4	3.4	7.0	0.5	-	-	Not available
3539 ชั่วโมง	0.8	9.0	4.5	248.3	142.9	52.2	2.3	20.8	4.0	-	-	3539 hours
มี	-	-	-	1.9	0.2	-	-	-	0.5	-	-	Available
ไม่มี	0.8	9.0	4.5	246.4	142.7	52.2	2.3	20.8	3.4	-	-	Not available
4049 ชั่วโมง	4.0	18.2	12.9	129.6	69.3	60.5	19.9	76.3	13.9	-	-	4049 hours
มี	-	-	-	0.4	0.9	0.1	0.2	0.5	-	-	-	Available
ไม่มี	4.0	18.2	12.9	129.2	68.4	60.4	19.7	75.8	13.9	-	-	Not available
50ชั่วโมงขึ้นไป	2.5	5.1	8.0	36.7	10.5	33.9	39.4	42.4	6.1	-	-	50hours and over
มี	-	-	-	-	-	-	0.2	-	0.7	-	-	Available
ไม่มี	2.5	5.1	8.0	36.7	10.5	33.9	39.1	42.4	5.4	-	-	Not available

ตารางที่ 10 จำนวนผู้มีงานทำ จำแนกตามอุตสาหกรรม จำนวนชั่วโมงทำงานต่อสัปดาห์ การมีเวลาเหลือพอและต้องการทำงานเพิ่มขึ้น และเพศ ภาคตะวันออกเฉียงเหนือ  
TABLE 10 EMPLOYED PERSONS BY INDUSTRY, HOURS WORKED PER WEEK, AVAILABILITY FOR ADDITIONAL WORK AND SEX , NORTHEASTERN REGION

ไตรมาสที่ 2/2558 : Quarter 2/2015

หน่วยเป็นพัน : in Thousands

จำนวนชั่วโมงทำงาน เพศ และ การมีเวลาเหลือพอ และต้องการทำงานเพิ่มขึ้น	รวม Total	อุตสาหกรรม Industry												HOURS WORKED, SEX AND AVAILABILITY FOR ADDITIONAL WORK
		เกษตรกรรม การป่าไม้ และการประมง Agriculture	การทำ เหมืองแร่ และเหมืองหิน Mining	การผลิต Manufacturing	ไฟฟ้า ก๊าซ ไอน้ำระบบรับ อากาศ Electricity	การจัดหาน้ำ บำบัดน้ำเสีย และประปา Water supply sewerage, waste	การก่อสร้าง Construction	การขนส่ง การขนถ่ายสินค้า การขนถ่ายสินค้า Transport, storage	การขนส่ง และ สถานที่เก็บสินค้า Transportation and storage	ที่พักแรมและ บริการด้านอาหาร Accommodation and food service	ข้อมูลข่าวสาร และการสื่อสาร Information and communication	กิจกรรมการเงินและ การประกันภัย Financial intermediation		
ชาย	5,318.8	2,639.3	5.5	370.3	15.5	10.1	645.0	701.7	96.0	145.4	11.6	26.5	TOTAL (MALE)	
มี	88.9	71.5	-	0.3	-	-	6.5	2.4	1.5	0.3	-	-	Available	
ไม่มี	5,230.0	2,567.7	5.5	370.0	15.5	10.1	638.5	699.4	94.5	145.1	11.6	26.5	Not available	
มีงานประจำแต่ไม่ได้ทำงาน	140.7	130.1	0.1	0.3	-	-	2.1	0.7	0.2	0.3	-	-	With job not work	
มี	13.5	13.1	-	-	-	-	-	-	0.2	-	-	-	Available	
ไม่มี	127.3	117.0	0.1	0.3	-	-	2.1	0.7	-	0.3	-	-	Not available	
1-9 ชั่วโมง	32.0	21.6	-	0.6	-	-	2.2	0.4	0.2	1.2	-	-	1-9 hours	
มี	4.7	3.9	-	-	-	-	-	-	-	-	-	-	Available	
ไม่มี	27.3	17.7	-	0.6	-	-	2.2	0.4	0.2	1.2	-	-	Not available	
10-19 ชั่วโมง	111.9	82.3	-	2.5	-	-	5.2	5.4	1.6	2.1	0.4	0.1	10-19 hours	
มี	6.8	6.3	-	-	-	-	-	-	-	-	-	-	Available	
ไม่มี	105.0	76.0	-	2.5	-	-	5.2	5.4	1.6	2.1	0.4	0.1	Not available	
20-29 ชั่วโมง	452.3	360.6	-	7.7	0.3	0.3	15.8	14.7	5.1	4.1	1.0	0.8	20-29 hours	
มี	31.6	25.6	-	0.2	-	-	3.1	0.1	-	0.2	-	-	Available	
ไม่มี	420.7	335.0	-	7.5	0.3	0.3	12.7	14.6	5.1	3.9	1.0	0.8	Not available	
30-34 ชั่วโมง	314.5	239.6	-	6.8	-	0.2	20.3	22.3	3.6	4.1	-	0.8	30-34 hours	
มี	6.5	4.1	-	-	-	-	1.2	1.2	-	0.1	-	-	Available	
ไม่มี	308.0	235.5	-	6.8	-	0.2	19.1	21.2	3.6	4.0	-	0.8	Not available	
35-39 ชั่วโมง	715.5	332.7	0.8	25.8	8.0	1.7	21.6	26.5	12.2	12.5	1.8	5.8	35-39 hours	
มี	8.5	6.9	-	0.1	-	-	-	0.3	-	-	-	-	Available	
ไม่มี	707.0	325.8	0.8	25.7	8.0	1.7	21.6	26.2	12.2	12.5	1.8	5.8	Not available	
40-49 ชั่วโมง	2,308.0	983.8	2.0	249.6	6.7	7.3	363.1	354.3	42.3	73.0	7.0	17.5	40-49 hours	
มี	10.9	8.3	-	-	-	-	1.5	0.1	-	-	-	-	Available	
ไม่มี	2,297.1	975.5	2.0	249.6	6.7	7.3	361.7	354.2	42.3	73.0	7.0	17.5	Not available	
50 ชั่วโมงขึ้นไป	1,244.0	488.6	2.6	77.1	0.5	0.5	214.6	277.3	30.7	48.0	1.4	1.5	50 hours and over	
มี	6.4	3.4	-	-	-	-	0.7	0.7	1.3	-	-	-	Available	
ไม่มี	1,237.6	485.2	2.6	77.1	0.5	0.5	213.9	276.6	29.4	48.0	1.4	1.5	Not available	
หญิง	4,253.8	1,971.8	2.3	471.2	2.8	5.1	105.0	712.2	11.2	315.2	7.0	45.5	TOTAL (FEMALE)	
มี	61.1	48.0	0.5	2.0	-	-	0.4	1.0	-	1.0	-	-	Available	
ไม่มี	4,192.7	1,923.8	1.9	469.2	2.8	5.1	104.6	711.2	11.2	314.1	7.0	45.5	Not available	
มีงานประจำแต่ไม่ได้ทำงาน	110.8	91.6	-	0.6	-	-	0.5	0.1	-	2.5	-	-	With job not work	
มี	11.6	10.8	-	-	-	-	-	-	-	0.7	-	-	Available	
ไม่มี	99.2	80.8	-	0.6	-	-	0.5	0.1	-	1.9	-	-	Not available	
1-9 ชั่วโมง	29.5	15.3	-	2.7	-	-	1.2	2.0	-	0.8	-	-	1-9 hours	
มี	2.3	0.4	-	-	-	-	-	-	-	-	-	-	Available	
ไม่มี	27.2	14.8	-	2.7	-	-	1.2	2.0	-	0.8	-	-	Not available	
10-19 ชั่วโมง	126.3	97.5	-	3.2	-	-	0.9	8.2	-	2.9	-	-	10-19 hours	
มี	8.9	6.7	-	-	-	-	-	0.5	-	-	-	-	Available	
ไม่มี	117.4	90.8	-	3.2	-	-	0.9	7.7	-	2.9	-	-	Not available	
20-29 ชั่วโมง	449.9	359.8	-	21.0	0.6	0.6	2.2	12.8	-	6.8	0.9	1.1	20-29 hours	
มี	17.6	17.3	-	0.1	-	-	-	-	-	0.1	-	-	Available	
ไม่มี	432.4	342.5	-	20.9	0.6	0.6	2.2	12.8	-	6.7	0.9	1.1	Not available	
30-34 ชั่วโมง	250.5	195.1	-	17.4	-	0.4	0.8	12.4	0.1	4.3	-	1.7	30-34 hours	
มี	3.1	1.0	-	0.8	-	-	-	0.1	-	0.1	-	-	Available	
ไม่มี	247.4	194.0	-	16.6	-	0.4	0.8	12.3	0.1	4.3	-	1.7	Not available	
35-39 ชั่วโมง	651.0	299.6	0.3	52.4	1.9	1.3	3.5	40.4	1.1	19.8	3.1	9.1	35-39 hours	
มี	7.2	5.1	-	0.4	-	-	-	-	-	0.3	-	-	Available	
ไม่มี	643.8	294.4	0.3	52.0	1.9	1.3	3.5	40.4	1.1	19.5	3.1	9.1	Not available	
40-49 ชั่วโมง	1,763.8	686.3	1.0	273.6	0.3	2.1	65.6	322.6	8.8	166.8	2.4	31.1	40-49 hours	
มี	7.4	4.9	-	0.7	-	-	0.4	0.3	-	-	-	-	Available	
ไม่มี	1,756.4	681.4	1.0	272.9	0.3	2.1	65.3	322.4	8.8	166.8	2.4	31.1	Not available	
50 ชั่วโมงขึ้นไป	871.9	226.8	1.0	100.3	-	0.8	30.2	313.6	1.2	111.2	0.7	2.6	50 hours and over	
มี	3.1	1.8	0.5	-	-	-	-	0.1	-	-	-	-	Available	
ไม่มี	868.9	225.1	0.6	100.3	-	0.8	30.2	313.5	1.2	111.2	0.7	2.6	Not available	

ตารางที่ 10 จำนวนผู้มีงานทำ จำแนกตามอุตสาหกรรม จำนวนชั่วโมงทำงานต่อสัปดาห์ การมีเวลาเหลือพอและต้องการทำงานเพิ่มขึ้น และเพศ ภาคตะวันออกเฉียงเหนือ (ต่อ)  
TABLE 10 EMPLOYED PERSONS BY INDUSTRY, HOURS WORKED PER WEEK, AVAILABILITY FOR ADDITIONAL WORK AND SEX , NORTHEASTERN REGION (Contd.)

ไตรมาสที่ 2/2558 : Quarter 2/2015

หน่วยเป็นพัน : in Thousands

จำนวนชั่วโมงทำงาน เพศ และ การมีเวลาเหลือพอ และต้องการทำงานเพิ่มขึ้น	อุตสาหกรรม (ต่อ) Industry (Contd.)												HOURS WORKED, SEX AND AVAILABILITY FOR ADDITIONAL WORK
	กิจกรรมอสังหาริมทรัพย์ Real estate activities	กิจกรรมทางวิชาชีพ วิทยาศาสตร์เทคนิค Professional, scientific and technical activities	การบริหารสนับสนุน และป้องกันประเทศ Administrative and support service activities	การบริหารราชการ ป้องกันประเทศ Public administration defence	การศึกษา Education	กิจกรรมด้านสุขภาพ งานสังคมสงเคราะห์ Health and social work	ศิลปะ ความบันเทิง และนันทนาการ Art, entertainment	บริการด้านอื่นๆ Other service	งานในครัวเรือน ส่วนบุคคล Activities of household	กิจกรรมของ องค์การ Extra-territorial	ไม่ทราบ Unknown		
ชาย	5.3	16.4	12.8	314.6	133.4	42.2	44.0	78.4	5.2	-	-	TOTAL (MALE)	
มี	-	-	-	1.7	1.0	-	1.8	2.0	-	-	-	Available	
ไม่มี	5.3	16.4	12.8	312.9	132.4	42.2	42.2	76.5	5.2	-	-	Not available	
มีงานประจำแต่ไม่ได้ทำงาน	0.3	-	-	0.1	6.4	-	-	0.2	-	-	-	With job not work	
มี	-	-	-	-	0.2	-	-	-	-	-	-	Available	
ไม่มี	0.3	-	-	0.1	6.3	-	-	0.2	-	-	-	Not available	
1-9 ชั่วโมง	-	-	0.7	-	3.3	-	1.1	0.2	0.3	-	-	1-9 hours	
มี	-	-	-	-	0.7	-	-	-	-	-	-	Available	
ไม่มี	-	-	0.7	-	2.6	-	1.1	0.2	0.3	-	-	Not available	
10-19 ชั่วโมง	0.1	-	-	0.8	6.0	-	2.4	3.0	-	-	-	10-19 hours	
มี	-	-	-	-	-	-	0.2	0.4	-	-	-	Available	
ไม่มี	0.1	-	-	0.8	6.0	-	2.2	2.7	-	-	-	Not available	
20-29 ชั่วโมง	0.4	-	-	21.0	14.1	0.7	1.1	3.8	0.7	-	-	20-29 hours	
มี	-	-	-	-	0.1	-	1.1	1.3	-	-	-	Available	
ไม่มี	0.4	-	-	21.0	14.0	0.7	-	2.5	0.7	-	-	Not available	
30-34 ชั่วโมง	-	0.5	-	6.0	2.1	-	2.8	5.5	-	-	-	30-34 hours	
มี	-	-	-	-	-	-	-	-	-	-	-	Available	
ไม่มี	-	0.5	-	6.0	2.1	-	2.8	5.5	-	-	-	Not available	
35-39 ชั่วโมง	0.7	5.4	4.5	165.4	67.6	15.0	1.9	5.4	0.3	-	-	35-39 hours	
มี	-	-	-	1.2	-	-	-	-	-	-	-	Available	
ไม่มี	0.7	5.4	4.5	164.2	67.6	15.0	1.9	5.4	0.3	-	-	Not available	
40-49 ชั่วโมง	1.8	7.7	3.5	90.6	27.8	14.8	12.2	40.5	2.6	-	-	40-49 hours	
มี	-	-	-	0.4	0.1	-	0.2	0.4	-	-	-	Available	
ไม่มี	1.8	7.7	3.5	90.2	27.7	14.8	11.9	40.1	2.6	-	-	Not available	
50 ชั่วโมงขึ้นไป	2.1	2.7	4.2	30.7	6.2	11.6	22.5	19.9	1.3	-	-	50 hours and over	
มี	-	-	-	-	-	-	0.2	-	-	-	-	Available	
ไม่มี	2.1	2.7	4.2	30.7	6.2	11.6	22.3	19.9	1.3	-	-	Not available	
หญิง	2.8	18.0	15.4	147.0	179.1	110.4	29.2	79.9	22.9	-	-	TOTAL (FEMALE)	
มี	-	-	-	0.9	3.3	0.1	0.7	1.2	2.0	-	-	Available	
ไม่มี	2.8	18.0	15.4	146.0	175.8	110.3	28.5	78.7	21.0	-	-	Not available	
มีงานประจำแต่ไม่ได้ทำงาน	-	-	-	0.6	13.1	0.6	1.3	-	-	-	-	With job not work	
มี	-	-	-	-	0.2	-	-	-	-	-	-	Available	
ไม่มี	-	-	-	0.6	12.9	0.6	1.3	-	-	-	-	Not available	
1-9 ชั่วโมง	-	-	-	0.7	5.9	-	0.6	0.3	-	-	-	1-9 hours	
มี	-	-	-	-	1.9	-	-	-	-	-	-	Available	
ไม่มี	-	-	-	0.7	4.1	-	0.6	0.3	-	-	-	Not available	
10-19 ชั่วโมง	-	0.5	0.6	0.5	8.7	0.5	1.4	1.5	-	-	-	10-19 hours	
มี	-	-	-	-	0.1	-	0.7	0.9	-	-	-	Available	
ไม่มี	-	0.5	0.6	0.5	8.6	0.5	0.6	0.6	-	-	-	Not available	
20-29 ชั่วโมง	-	0.5	0.1	15.3	21.5	1.8	0.3	2.9	1.8	-	-	20-29 hours	
มี	-	-	-	-	0.0	-	-	0.1	-	-	-	Available	
ไม่มี	-	0.5	0.1	15.3	21.5	1.8	0.3	2.8	1.8	-	-	Not available	
30-34 ชั่วโมง	-	0.6	1.5	1.9	8.7	2.4	0.6	1.5	1.3	-	-	30-34 hours	
มี	-	-	-	0.3	-	-	-	-	0.7	-	-	Available	
ไม่มี	-	0.6	1.5	1.6	8.7	2.4	0.6	1.5	0.5	-	-	Not available	
35-39 ชั่วโมง	0.1	3.6	-	82.9	75.3	37.2	0.5	15.4	3.7	-	-	35-39 hours	
มี	-	-	-	0.6	0.2	-	-	-	0.5	-	-	Available	
ไม่มี	0.1	3.6	-	82.2	75.1	37.2	0.5	15.4	3.2	-	-	Not available	
40-49 ชั่วโมง	2.3	10.5	9.4	39.0	41.6	45.7	7.7	35.8	11.3	-	-	40-49 hours	
มี	-	-	-	-	0.9	0.1	-	0.2	-	-	-	Available	
ไม่มี	2.3	10.5	9.4	39.0	40.7	45.6	7.7	35.6	11.3	-	-	Not available	
50 ชั่วโมงขึ้นไป	0.5	2.3	3.8	6.0	4.3	22.3	16.9	22.5	4.8	-	-	50 hours and over	
มี	-	-	-	-	-	-	-	-	0.7	-	-	Available	
ไม่มี	0.5	2.3	3.8	6.0	4.3	22.3	16.9	22.5	4.2	-	-	Not available	

ตารางที่ 10 จำนวนผู้มีงานทำ จำแนกตามอุตสาหกรรม จำนวนชั่วโมงทำงานต่อสัปดาห์ การมีเวลาเหลือพอและต้องการทำงานเพิ่มขึ้น เพศ และเขตการปกครอง ภาคตะวันออกเฉียงเหนือ

TABLE 10 EMPLOYED PERSONS BY INDUSTRY, HOURS WORKED PER WEEK, AVAILABILITY FOR ADDITIONAL WORK, SEX AND AREA, NORTHEASTERN REGION

ไตรมาสที่ 2/2558 : Quarter 2/2015

ในเขตเทศบาล MUNICIPAL AREA

หน่วยเป็นพัน : In Thousands

จำนวนชั่วโมงทำงาน เพศ และ การมีเวลาเหลือพอ และต้องการทำงานเพิ่มขึ้น	รวม Total	อุตสาหกรรม Industry											HOURS WORKED, SEX AND AVAILABILITY FOR ADDITIONAL WORK
		เกษตรกรรม การป่าไม้ และการประมง Agriculture	การทำเหมืองแร่ และเหมืองหิน Mining	การผลิต Manufac- turing	ไฟฟ้า ก๊าซ ไอน้ำระบบปรับ อากาศ Electricity	การจัดหาน้ำ บำบัดน้ำเสีย และประปา Water supply sewerage, waste	อุตสาหกรรม การก่อสร้าง Construction	การขายส่ง การขายปลีก การซ่อมยานยนต์ Transport, storage	การขนส่ง และ สถานที่เก็บสินค้า and storage	ที่พักแรมและ บริการด้านอาหาร Accommodation and food service	ข้อมูลข่าวสาร และการสื่อสาร Information and communication	กิจกรรมการเงินและ การประกันภัย Financial intermedation	
ยอดรวม (ชาย)	1,503.7	538.4	1.4	114.5	6.6	2.7	155.7	286.1	34.6	81.0	7.5	16.6	TOTAL (MALE)
มี	17.1	14.5	-	0.3	-	-	0.6	0.5	0.2	0.3	-	-	Available
ไม่มี	1,486.6	523.9	1.4	114.2	6.6	2.7	155.1	285.6	34.4	80.7	7.5	16.6	Not available
มีงานประจำแต่ไม่ได้ทำงาน	33.8	28.4	0.1	0.3	-	-	0.8	0.7	0.2	0.3	-	-	With job not work
มี	3.3	3.1	-	-	-	-	-	-	0.2	-	-	-	Available
ไม่มี	30.5	25.3	0.1	0.3	-	-	0.8	0.7	-	0.3	-	-	Not available
1-9 ชั่วโมง	5.9	2.5	-	0.4	-	-	0.4	0.4	0.2	0.8	-	-	1-9 hours
มี	0.2	0.2	-	-	-	-	-	-	-	-	-	-	Available
ไม่มี	5.7	2.3	-	0.4	-	-	0.4	0.4	0.2	0.8	-	-	Not available
10-19 ชั่วโมง	21.4	15.1	-	0.3	-	-	1.0	0.1	0.2	1.2	-	0.1	10-19 hours
มี	2.5	2.4	-	-	-	-	-	-	-	-	-	-	Available
ไม่มี	18.9	12.7	-	0.3	-	-	1.0	0.1	0.2	1.2	-	0.1	Not available
20-29 ชั่วโมง	90.4	58.7	-	3.4	0.3	0.1	3.4	4.9	0.8	1.2	1.0	0.8	20-29 hours
มี	4.6	4.1	-	0.2	-	-	-	0.1	-	0.2	-	-	Available
ไม่มี	85.8	54.6	-	3.2	0.3	0.1	3.4	4.8	0.8	1.0	1.0	0.8	Not available
30-34 ชั่วโมง	68.0	46.9	-	2.5	-	-	2.1	9.8	1.6	1.3	-	0.3	30-34 hours
มี	0.8	0.7	-	-	-	-	-	-	-	0.1	-	-	Available
ไม่มี	67.2	46.2	-	2.5	-	-	2.1	9.8	1.6	1.2	-	0.3	Not available
35-39 ชั่วโมง	234.8	80.1	0.1	8.2	2.4	1.7	3.0	12.4	6.5	7.4	1.1	4.7	35-39 hours
มี	1.4	1.0	-	0.1	-	-	-	0.3	-	-	-	-	Available
ไม่มี	233.4	79.1	0.1	8.1	2.4	1.7	3.0	12.1	6.5	7.4	1.1	4.7	Not available
40-49 ชั่วโมง	681.5	196.5	0.7	71.9	3.4	0.5	98.9	152.0	16.3	43.4	4.5	9.7	40-49 hours
มี	3.3	2.3	-	-	-	-	0.4	0.1	-	-	-	-	Available
ไม่มี	678.2	194.1	0.7	71.9	3.4	0.5	98.5	151.9	16.3	43.4	4.5	9.7	Not available
50 ชั่วโมงขึ้นไป	367.9	110.5	0.5	27.5	0.5	0.4	46.1	106.0	8.9	25.3	1.0	1.0	50 hours and over
มี	1.0	0.8	-	-	-	-	0.2	-	-	-	-	-	Available
ไม่มี	366.9	109.7	0.5	27.5	0.5	0.4	45.9	106.0	8.9	25.3	1.0	1.0	Not available

ตารางที่ 10 จำนวนผู้มีงานทำ จำแนกตามอุตสาหกรรม จำนวนชั่วโมงทำงานต่อสัปดาห์ การมีเวลาเหลือพอและต้องการทำงานเพิ่มขึ้น เพศ และเขตการปกครอง ภาคตะวันออกเฉียงเหนือ (ต่อ)

TABLE 10 EMPLOYED PERSONS BY INDUSTRY, HOURS WORKED PER WEEK, AVAILABILITY FOR ADDITIONAL WORK, SEX AND AREA, NORTHEASTERN REGION (Contd.)

ไตรมาสที่ 2/2558 : Quarter 2/2015

ในเขตเทศบาล MUNICIPAL AREA

หน่วยเป็นพัน : In Thousands

จำนวนชั่วโมงทำงาน เพศ และ การมีเวลาเหลือพอ และต้องการทำงานเพิ่มขึ้น	รวม Total	อุตสาหกรรม Industry												HOURS WORKED, SEX AND AVAILABILITY FOR ADDITIONAL WORK
		เกษตรกรรม	การทำ	การผลิต	ไฟฟ้า ก๊าซ	การจัดหาน้ำ	บำบัดน้ำเสีย	การก่อสร้าง	การขายส่ง	การขนส่ง และ	ที่พักแรมและ	ข้อมูลข่าวสาร	กิจกรรมการเงินและ	
		การป่าไม้	เหมืองแร่	ไอ้่น้ำระบบปรับ	อากาศ	และประปา		การขายปลีก	สถานที่เก็บสินค้า	บริการด้านอาหาร	และการสื่อสาร	การประกันภัย		
		และการประมง	และเหมืองหิน			Water supply	Construction	การซ่อมยานยนต์	Transportation	Accommodation	Information	Financial		
		Agriculture	Mining	Manufacturing	Electricity	sewerage, waste		Transport, storage	and storage	and food service	and communication	intermedation		
ยอดรวม (หญิง)	1,254.6	380.4	0.7	122.2	1.2	1.9	24.4	283.4	5.2	147.8	4.1	19.7	TOTAL (FEMALE)	
มี	12.4	8.1	-	0.5	-	-	0.4	1.0	-	1.0	-	-	Available	
ไม่มี	1,242.1	372.3	0.7	121.7	1.2	1.9	24.1	282.4	5.2	146.7	4.1	19.7	Not available	
มีงานประจำแต่ไม่ได้ทำงาน	24.2	15.0	-	0.3	-	-	-	0.1	-	1.7	-	-	With job not work	
มี	2.3	1.4	-	-	-	-	-	-	-	0.7	-	-	Available	
ไม่มี	21.9	13.6	-	0.3	-	-	-	0.1	-	1.1	-	-	Not available	
1-9 ชั่วโมง	8.1	3.3	-	1.7	-	-	-	0.7	-	0.4	-	-	1-9 hours	
มี	0.4	0.4	-	-	-	-	-	-	-	-	-	-	Available	
ไม่มี	7.7	2.9	-	1.7	-	-	-	0.7	-	0.4	-	-	Not available	
10-19 ชั่วโมง	25.0	15.3	-	0.1	-	-	0.4	2.1	-	0.7	-	-	10-19 hours	
มี	1.7	1.1	-	-	-	-	-	0.5	-	-	-	-	Available	
ไม่มี	23.3	14.2	-	0.1	-	-	0.4	1.6	-	0.7	-	-	Not available	
20-29 ชั่วโมง	88.4	55.8	-	3.4	0.6	-	0.2	4.2	-	2.5	0.9	0.5	20-29 hours	
มี	2.9	2.7	-	0.1	-	-	-	-	-	0.1	-	-	Available	
ไม่มี	85.5	53.1	-	3.3	0.6	-	0.2	4.2	-	2.5	0.9	0.5	Not available	
30-34 ชั่วโมง	60.3	41.8	-	5.1	-	0.3	0.2	5.4	0.1	2.7	-	0.1	30-34 hours	
มี	1.2	0.3	-	-	-	-	-	0.1	-	0.1	-	-	Available	
ไม่มี	59.1	41.4	-	5.1	-	0.3	0.2	5.3	0.1	2.6	-	0.1	Not available	
35-39 ชั่วโมง	200.4	62.7	-	8.9	0.4	1.1	0.1	13.4	0.3	10.4	1.1	4.6	35-39 hours	
มี	1.6	0.8	-	0.4	-	-	-	-	-	0.3	-	-	Available	
ไม่มี	198.8	62.0	-	8.6	0.4	1.1	0.1	13.4	0.3	10.2	1.1	4.6	Not available	
40-49 ชั่วโมง	550.8	129.7	0.5	70.7	0.2	0.4	17.3	145.1	4.3	77.2	1.4	13.4	40-49 hours	
มี	1.6	0.9	-	-	-	-	0.4	0.3	-	-	-	-	Available	
ไม่มี	549.2	128.8	0.5	70.7	0.2	0.4	16.9	144.9	4.3	77.2	1.4	13.4	Not available	
50 ชั่วโมงขึ้นไป	297.4	56.9	0.2	32.0	-	0.1	6.2	112.3	0.6	52.2	0.7	1.1	50 hours and over	
มี	0.6	0.5	-	-	-	-	-	0.1	-	-	-	-	Available	
ไม่มี	296.8	56.4	0.2	32.0	-	0.1	6.2	112.2	0.6	52.2	0.7	1.1	Not available	

ตารางที่ 10 จำนวนผู้มีงานทำ จำแนกตามอุตสาหกรรม จำนวนชั่วโมงทำงานต่อสัปดาห์ การมีเวลาเหลือพอและต้องการทำงานเพิ่มขึ้น เพศ และเขตการปกครอง ภาคตะวันออกเฉียงเหนือ (ต่อ)

TABLE 10 EMPLOYED PERSONS BY INDUSTRY, HOURS WORKED PER WEEK, AVAILABILITY FOR ADDITIONAL WORK, SEX AND AREA, NORTHEASTERN REGION (Contd.)

ไตรมาสที่ 2/2558 : Quarter 2/2015

ไตรมาสที่ 2/2558 : Quarter 2/2015

ในเขตเทศบาล MUNICIPAL AREA

หน่วยเป็นพัน : In Thousands

จำนวนชั่วโมงทำงาน เพศ และ การมีเวลาเหลือพอ และต้องการทำงานเพิ่มขึ้น	อุตสาหกรรม (ต่อ) Industry (Contd.)												กิจกรรมของ องค์กร Extra- territorial
	กิจกรรม อสังหาริมทรัพย์ Real estate activities	กิจกรรมทางวิชาชีพ วิทย์และเทคโนโลยี Professional,scientific technical activities	การบริหารสนับสนุน และป้องกันประเทศ Administrative and support service activities	การบริหารราชการ ป้องกันประเทศ Public admin- istration defence	การศึกษา Education	กิจกรรมด้านสุขภาพ งานสังคมสงเคราะห์ Health and social work	ศิลปะ ความบันเทิง และนันทนาการ Art, entertainment	บริการ ด้านอื่นๆ Other service	งานในครัวเรือน ส่วนบุคคล Activities of household	กิจกรรมของ องค์กร Extra- territorial	ไม่ทราบ Unknown		
ยอดรวม (ชาย)	2.1	11.0	5.2	118.2	57.0	21.5	9.2	32.2	2.5	-	-	TOTAL (MALE)	
มี	-	-	-	0.1	0.2	-	0.4	0.1	-	-	-	Available	
ไม่มี	2.1	11.0	5.2	118.1	56.8	21.5	8.8	32.1	2.5	-	-	Not available	
มีงานประจำแต่ไม่ได้ทำงาน	0.3	-	-	0.1	2.5	-	-	0.2	-	-	-	With job not work	
มี	-	-	-	-	-	-	-	-	-	-	-	Available	
ไม่มี	0.3	-	-	0.1	2.5	-	-	0.2	-	-	-	Not available	
1-9 ชั่วโมง	-	-	-	-	0.7	-	-	0.2	0.3	-	-	1-9 hours	
มี	-	-	-	-	-	-	-	-	-	-	-	Available	
ไม่มี	-	-	-	-	0.7	-	-	0.2	0.3	-	-	Not available	
10-19 ชั่วโมง	0.1	-	-	0.4	2.4	-	0.5	0.2	-	-	-	10-19 hours	
มี	-	-	-	-	-	-	0.2	-	-	-	-	Available	
ไม่มี	0.1	-	-	0.4	2.4	-	0.3	0.2	-	-	-	Not available	
20-29 ชั่วโมง	0.4	-	-	7.4	6.3	0.7	-	0.2	0.7	-	-	20-29 hours	
มี	-	-	-	-	0.1	-	-	-	-	-	-	Available	
ไม่มี	0.4	-	-	7.4	6.2	0.7	-	0.2	0.7	-	-	Not available	
30-34 ชั่วโมง	-	-	-	1.1	0.5	-	1.0	1.0	-	-	-	30-34 hours	
มี	-	-	-	-	-	-	-	-	-	-	-	Available	
ไม่มี	-	-	-	1.1	0.5	-	1.0	1.0	-	-	-	Not available	
35-39 ชั่วโมง	0.5	3.0	1.2	64.4	28.4	5.5	1.3	2.8	0.3	-	-	35-39 hours	
มี	-	-	-	-	-	-	-	-	-	-	-	Available	
ไม่มี	0.5	3.0	1.2	64.4	28.4	5.5	1.3	2.8	0.3	-	-	Not available	
40-49 ชั่วโมง	0.4	5.2	2.1	35.2	13.7	8.4	3.2	14.4	1.2	-	-	40-49 hours	
มี	-	-	-	0.1	0.1	-	0.2	0.1	-	-	-	Available	
ไม่มี	0.4	5.2	2.1	35.1	13.6	8.4	3.0	14.3	1.2	-	-	Not available	
50 ชั่วโมงขึ้นไป	0.4	2.7	1.9	9.5	2.5	6.9	3.2	13.2	0.1	-	-	50 hours and over	
มี	-	-	-	-	-	-	-	-	-	-	-	Available	
ไม่มี	0.4	2.7	1.9	9.5	2.5	6.9	3.2	13.2	0.1	-	-	Not available	

หน่วยเป็นพัน : In Thousands

ตารางที่ 10 จำนวนผู้มีงานทำ จำแนกตามอุตสาหกรรม จำนวนชั่วโมงทำงานต่อสัปดาห์ การมีเวลาเหลือพอและต้องการทำงานเพิ่มขึ้น เพศ และเขตการปกครอง ภาคตะวันออกเฉียงเหนือ (ต่อ)

TABLE 10 EMPLOYED PERSONS BY INDUSTRY, HOURS WORKED PER WEEK, AVAILABILITY FOR ADDITIONAL WORK, SEX AND AREA, NORTHEASTERN REGION (Contd.)

ไตรมาสที่ 2/2558 : Quarter 2/2015

ไตรมาสที่ 2/2558 : Quarter 2/2015

					ในเขตเทศบาล MUNICIPAL AREA							หน่วยเป็นพัน : In Thousands	
จำนวนชั่วโมงทำงาน เพศ และ การมีเวลาเหลือพอ และต้องการทำงานเพิ่มขึ้น	อุตสาหกรรม (ต่อ) Industry (Contd.)												
	กิจกรรม	กิจกรรมทางวิชาชีพ	การบริหารสนับสนุน	การบริหารราชการ	การศึกษา	กิจกรรมด้านสุขภาพ	ศิลปะ ความบันเทิง	บริการด้านอื่นๆ	งานในครัวเรือน	กิจกรรมของ	ไม่ทราบ	กิจกรรมของ	
	อสังหาริมทรัพย์	วิทย์และเทคโนโลยี	และป้องกันประเทศ	ป้องกันประเทศ		งานสังคมสงเคราะห์	และนันทนาการ		ส่วนบุคคล	องค์กร		องค์กร	
	Real estate	Professional, scientific	Administrative	Public admin-	Education	Health and	Art, entertainment	Other service	Activities of	Extra-	Unknown	Extra-	
	activities	technical activities	and support service activities	istration defence		social work			household	territorial		territorial	
ยอดรวม (หญิง)	2.8	6.8	4.8	64.5	82.6	48.0	8.6	34.7	10.9	-	-	TOTAL (FEMALE)	
มี	-	-	-	-	0.5	0.1	-	0.1	0.7	-	-	Available	
ไม่มี	2.8	6.8	4.8	64.5	82.1	47.9	8.6	34.6	10.1	-	-	Not available	
มีงานประจำแต่ไม่ได้ทำงาน	-	-	-	0.6	6.1	0.2	0.1	-	-	-	-	With job not work	
มี	-	-	-	-	0.2	-	-	-	-	-	-	Available	
ไม่มี	-	-	-	0.6	5.9	0.2	0.1	-	-	-	-	Not available	
1-9 ชั่วโมง	-	-	-	-	1.1	-	0.6	0.3	-	-	-	1-9 hours	
มี	-	-	-	-	-	-	-	-	-	-	-	Available	
ไม่มี	-	-	-	-	1.1	-	0.6	0.3	-	-	-	Not available	
10-19 ชั่วโมง	-	-	0.1	0.5	4.9	0.3	0.6	-	-	-	-	10-19 hours	
มี	-	-	-	-	0.1	-	-	-	-	-	-	Available	
ไม่มี	-	-	0.1	0.5	4.9	0.3	0.6	-	-	-	-	Not available	
20-29 ชั่วโมง	-	0.5	0.1	7.8	8.1	1.3	0.3	1.9	0.5	-	-	20-29 hours	
มี	-	-	-	-	0.0	-	-	0.1	-	-	-	Available	
ไม่มี	-	0.5	0.1	7.8	8.1	1.3	0.3	1.8	0.5	-	-	Not available	
30-34 ชั่วโมง	-	0.1	0.5	0.3	1.9	-	0.1	0.7	1.3	-	-	30-34 hours	
มี	-	-	-	-	-	-	-	-	0.7	-	-	Available	
ไม่มี	-	0.1	0.5	0.3	1.9	-	0.1	0.7	0.5	-	-	Not available	
35-39 ชั่วโมง	0.1	1.3	-	33.3	41.7	15.6	0.5	3.3	1.7	-	-	35-39 hours	
มี	-	-	-	-	0.2	-	-	-	-	-	-	Available	
ไม่มี	0.1	1.3	-	33.3	41.5	15.6	0.5	3.3	1.7	-	-	Not available	
40-49 ชั่วโมง	2.3	4.3	2.9	20.8	17.7	19.8	3.0	14.3	5.8	-	-	40-49 hours	
มี	-	-	-	-	-	0.1	-	-	-	-	-	Available	
ไม่มี	2.3	4.3	2.9	20.8	17.7	19.7	3.0	14.3	5.8	-	-	Not available	
50 ชั่วโมงขึ้นไป	0.5	0.7	1.3	1.4	1.1	10.8	3.4	14.2	1.7	-	-	50 hours and over	
มี	-	-	-	-	-	-	-	-	-	-	-	Available	
ไม่มี	0.5	0.7	1.3	1.4	1.1	10.8	3.4	14.2	1.7	-	-	Not available	

หน่วยเป็นพัน : In Thousands

ตารางที่ 10 จำนวนผู้มีงานทำ จำแนกตามอุตสาหกรรม จำนวนชั่วโมงทำงานต่อสัปดาห์ การมีเวลาเหลือพอและต้องการทำงานเพิ่มขึ้น เพศ และเขตการปกครอง ภาคตะวันออกเฉียงเหนือ (ต่อ)

TABLE 10 EMPLOYED PERSONS BY INDUSTRY, HOURS WORKED PER WEEK, AVAILABILITY FOR ADDITIONAL WORK, SEX AND AREA, NORTHEASTERN REGION(Contd.)

ไตรมาสที่ 2/2558 : Quarter 2/2015

นอกเขตเทศบาล NON-MUNICIPAL AREA

หน่วยเป็นพัน : In Thousands

จำนวนชั่วโมงทำงาน เพศ และ การมีเวลาเหลือพอ และต้องการทำงานเพิ่มขึ้น	รวม Total	อุตสาหกรรม Industry											HOURS WORKED, SEX AND AVAILABILITY FOR ADDITIONAL WORK
		เกษตรกรรม การป่าไม้ และการประมง Agriculture	การทำ เหมืองแร่ และเหมืองหิน Mining	การผลิต Manufac- turing	ไฟฟ้า ก๊าซ ไอน้ำระบบปรับอากาศ Electricity	การจัดหาน้ำ บำบัดน้ำเสีย และประปา Water supply sewerage, waste	การก่อสร้าง Construction	การขายปลีก การข่มขายนยนต์ Transport, storage	การขนส่ง และ สถานที่เก็บสินค้า Transportation and storage	ที่พักแรมและ บริการด้านอาหาร Accommodation and food service	ข้อมูลข่าวสาร และการสื่อสาร Information and communication	กิจกรรมการเงินและ การประกันภัย Financial intermedation	
ยอดรวม (ชาย)	3,815.1	2,100.8	4.1	255.9	8.9	7.4	489.3	415.6	61.4	64.4	4.0	9.9	TOTAL (MALE)
มี	71.7	57.0	-	-	-	-	5.9	1.9	1.3	-	-	-	Available
ไม่มี	3,743.4	2,043.8	4.1	255.9	8.9	7.4	483.4	413.7	60.1	64.4	4.0	9.9	Not available
มีงานประจำแต่ไม่ได้ทำงาน	106.9	101.7	-	-	-	-	1.3	-	-	-	-	-	With job not work
มี	10.2	10.0	-	-	-	-	-	-	-	-	-	-	Available
ไม่มี	96.8	91.7	-	-	-	-	1.3	-	-	-	-	-	Not available
1-9 ชั่วโมง	26.1	19.2	-	0.2	-	-	1.9	-	-	0.4	-	-	19 hours
มี	4.5	3.7	-	-	-	-	-	-	-	-	-	-	Available
ไม่มี	21.6	15.4	-	0.2	-	-	1.9	-	-	0.4	-	-	Not available
10-19 ชั่วโมง	90.5	67.2	-	2.2	-	-	4.2	5.3	1.5	0.9	0.4	-	1019 hours
มี	4.3	4.0	-	-	-	-	-	-	-	-	-	-	Available
ไม่มี	86.1	63.3	-	2.2	-	-	4.2	5.3	1.5	0.9	0.4	-	Not available
20-29 ชั่วโมง	361.9	302.0	-	4.3	-	0.2	12.4	9.9	4.3	2.9	-	-	2029 hours
มี	27.0	21.6	-	-	-	-	3.1	-	-	-	-	-	Available
ไม่มี	334.9	280.4	-	4.3	-	0.2	9.3	9.9	4.3	2.9	-	-	Not available
30-34 ชั่วโมง	246.5	192.7	-	4.3	-	0.2	18.1	12.6	2.0	2.8	-	0.5	3034 hours
มี	5.7	3.4	-	-	-	-	1.2	1.2	-	-	-	-	Available
ไม่มี	240.8	189.4	-	4.3	-	0.2	16.9	11.4	2.0	2.8	-	0.5	Not available
35-39 ชั่วโมง	480.7	252.6	0.7	17.6	5.6	-	18.6	14.2	5.7	5.1	0.7	1.1	3539 hours
มี	7.1	5.8	-	-	-	-	-	-	-	-	-	-	Available
ไม่มี	473.6	246.8	0.7	17.6	5.6	-	18.6	14.2	5.7	5.1	0.7	1.1	Not available
40-49 ชั่วโมง	1,626.5	787.3	1.3	177.7	3.3	6.8	264.3	202.4	26.0	29.6	2.5	7.8	4049 hours
มี	7.6	6.0	-	-	-	-	1.1	-	-	-	-	-	Available
ไม่มี	1,618.9	781.4	1.3	177.7	3.3	6.8	263.1	202.4	26.0	29.6	2.5	7.8	Not available
50 ชั่วโมงขึ้นไป	876.1	378.1	2.1	49.6	-	0.2	168.5	171.4	21.8	22.7	0.5	0.5	50hours and over
มี	5.4	2.6	-	-	-	-	0.5	0.7	1.3	-	-	-	Available
ไม่มี	870.8	375.5	2.1	49.6	-	0.2	168.1	170.6	20.5	22.7	0.5	0.5	Not available



ตารางที่ 10 จำนวนผู้มีงานทำ จำแนกตามอุตสาหกรรม จำนวนชั่วโมงทำงานต่อสัปดาห์ การมีเวลาเหลือพอและต้องการทำงานเพิ่มขึ้น เพศ และเขตการปกครอง ภาคตะวันออกเฉียงเหนือ (ต่อ)

TABLE 10 EMPLOYED PERSONS BY INDUSTRY, HOURS WORKED PER WEEK, AVAILABILITY FOR ADDITIONAL WORK, SEX AND AREA, NORTHEASTERN REGION(Contd.)

ไตรมาสที่ 2/2558 : Quarter 2/2015

นอกเขตเทศบาล NON-MUNICIPAL AREA

หน่วยเป็นพัน : In Thousands

จำนวนชั่วโมงทำงาน เพศ และ การมีเวลาเหลือพอ และต้องการทำงานเพิ่มขึ้น	รวม Total	อุตสาหกรรม Industry											HOURS WORKED, SEX AND AVAILABILITY FOR ADDITIONAL WORK
		เกษตรกรรม การป่าไม้ และการประมง Agriculture	การทำ เหมืองแร่ และเหมืองหิน Mining	การผลิต Manufacturing	ไฟฟ้า ก๊าซ ไอน้ำระบบปรับอากาศ Electricity	การจัดการน้ำ บำบัดน้ำเสีย และประปา Water supply sewerage, waste	การก่อสร้าง Construction	การขายปลีก การขอย้ายยนต์ Transport, storage	การขนส่ง และ สถานที่เก็บสินค้า Transportation and storage	ที่พักแรมและ บริการด้านอาหาร Accommodation and food service	ข้อมูลข่าวสาร และการสื่อสาร Information and communication	กิจกรรมการเงินและ การประกันภัย Financial intermedation	
ยอดรวม (หญิง)	2,999.3	1,591.4	1.7	349.0	1.6	3.3	80.5	428.8	6.0	167.4	3.0	25.8	TOTAL (FEMALE)
มี	48.7	39.9	0.5	1.6	-	-	-	-	-	-	-	-	Available
ไม่มี	2,950.6	1,551.5	1.2	347.5	1.6	3.3	80.5	428.8	6.0	167.4	3.0	25.8	Not available
มีงานประจำแต่ไม่ได้ทำงาน	86.7	76.6	-	0.2	-	-	0.5	-	-	0.8	-	-	With job not work
มี	9.4	9.4	-	-	-	-	-	-	-	-	-	-	Available
ไม่มี	77.3	67.2	-	0.2	-	-	0.5	-	-	0.8	-	-	Not available
1-9 ชั่วโมง	21.4	12.0	-	1.0	-	-	1.2	1.3	-	0.4	-	-	19 hours
มี	1.9	-	-	-	-	-	-	-	-	-	-	-	Available
ไม่มี	19.6	12.0	-	1.0	-	-	1.2	1.3	-	0.4	-	-	Not available
10-19 ชั่วโมง	101.3	82.1	-	3.2	-	-	0.5	6.1	-	2.2	-	-	1019 hours
มี	7.2	5.6	-	-	-	-	-	-	-	-	-	-	Available
ไม่มี	94.1	76.6	-	3.2	-	-	0.5	6.1	-	2.2	-	-	Not available
20-29 ชั่วโมง	361.5	304.0	-	17.7	-	0.6	2.0	8.6	-	4.3	-	0.6	2029 hours
มี	14.6	14.6	-	-	-	-	-	-	-	-	-	-	Available
ไม่มี	346.9	289.4	-	17.7	-	0.6	2.0	8.6	-	4.3	-	0.6	Not available
30-34 ชั่วโมง	190.2	153.3	-	12.3	-	0.1	0.6	7.0	-	1.7	-	1.6	3034 hours
มี	1.9	0.7	-	0.8	-	-	-	-	-	-	-	-	Available
ไม่มี	188.4	152.6	-	11.4	-	0.1	0.6	7.0	-	1.7	-	1.6	Not available
35-39 ชั่วโมง	450.6	236.8	0.3	43.5	1.5	0.2	3.4	27.0	0.8	9.4	2.0	4.4	3539 hours
มี	5.5	4.4	-	-	-	-	-	-	-	-	-	-	Available
ไม่มี	445.1	232.4	0.3	43.5	1.5	0.2	3.4	27.0	0.8	9.4	2.0	4.4	Not available
40-49 ชั่วโมง	1,213.0	556.6	0.5	202.9	0.2	1.7	48.4	177.5	4.5	89.6	1.0	17.8	4049 hours
มี	5.8	4.0	-	0.7	-	-	-	-	-	-	-	-	Available
ไม่มี	1,207.2	552.6	0.5	202.2	0.2	1.7	48.4	177.5	4.5	89.6	1.0	17.8	Not available
50 ชั่วโมงขึ้นไป	574.5	170.0	0.8	68.3	-	0.7	23.9	201.3	0.7	59.1	-	1.5	50hours and over
มี	2.5	1.3	0.5	-	-	-	-	-	-	-	-	-	Available
ไม่มี	572.1	168.7	0.4	68.3	-	0.7	23.9	201.3	0.7	59.1	-	1.5	Not available

ตารางที่ 10 จำนวนผู้มีงานทำ จำแนกตามอุตสาหกรรม จำนวนชั่วโมงทำงานต่อสัปดาห์ การมีเวลาเหลือพอและต้องการทำงานเพิ่มขึ้น เพศ และเขตการปกครอง ภาคตะวันออกเฉียงเหนือ (ต่อ)

TABLE 10 EMPLOYED PERSONS BY INDUSTRY, HOURS WORKED PER WEEK, AVAILABILITY FOR ADDITIONAL WORK, SEX AND AREA, NORTHEASTERN REGION(Contd.)

ไตรมาสที่ 2/2558 : Quarter 2/2015

นอกเขตเทศบาล NON-MUNICIPAL AREA

หน่วยเป็นพัน : In Thousands

จำนวนชั่วโมงทำงาน เพศ และ การมีเวลาเหลือพอ และต้องการทำงานเพิ่มขึ้น	อุตสาหกรรม (ต่อ) Industry (Contd.)											HOURS WORKED, SEX AND AVAILABILITY FOR ADDITIONAL WORK
	กิจกรรม อสังหาริมทรัพย์ Real estate activities	กิจกรรมทางวิชาชีพ วิทย์และเทคโนโลยี Professional,scientific technical activities	การบริหารสนับสนุน และป้องกันประเทศ Administrative and support service activities	การบริหารราชการ ป้องกันประเทศ Public admin- istration defence	การศึกษา Education	กิจกรรมด้านสุขภาพ งานสังคมสงเคราะห์ Health and social work	ศิลปะ ความบันเทิง และนันทนาการ Art, entertainment	บริการ ด้านอื่นๆ Other service	งานในครัวเรือน ส่วนบุคคล Activities of household	กิจกรรมของ องค์การ Extra- territorial	ไม่ทราบ Unknown	
ยอดรวม (ชาย)	3.2	5.4	7.7	196.4	76.5	20.7	34.8	46.3	2.6	-	-	TOTAL (MALE)
มี	-	-	-	1.5	0.9	-	1.4	1.9	-	-	-	Available
ไม่มี	3.2	5.4	7.7	194.9	75.6	20.7	33.4	44.4	2.6	-	-	Not available
มีงานประจำแต่ไม่ได้ทำงาน	-	-	-	-	3.9	-	-	-	-	-	-	With job not work
มี	-	-	-	-	0.2	-	-	-	-	-	-	Available
ไม่มี	-	-	-	-	3.8	-	-	-	-	-	-	Not available
19 ชั่วโมง	-	-	0.7	-	2.6	-	1.1	-	-	-	-	19 hours
มี	-	-	-	-	0.7	-	-	-	-	-	-	Available
ไม่มี	-	-	0.7	-	1.9	-	1.1	-	-	-	-	Not available
1019 ชั่วโมง	-	-	-	0.5	3.5	-	1.9	2.9	-	-	-	1019 hours
มี	-	-	-	-	-	-	-	0.4	-	-	-	Available
ไม่มี	-	-	-	0.5	3.5	-	1.9	2.5	-	-	-	Not available
2029 ชั่วโมง	-	-	-	13.5	7.8	-	1.1	3.6	-	-	-	2029 hours
มี	-	-	-	-	-	-	1.1	1.3	-	-	-	Available
ไม่มี	-	-	-	13.5	7.8	-	-	2.3	-	-	-	Not available
3034 ชั่วโมง	-	0.5	-	4.8	1.6	-	1.8	4.5	-	-	-	3034 hours
มี	-	-	-	-	-	-	-	-	-	-	-	Available
ไม่มี	-	0.5	-	4.8	1.6	-	1.8	4.5	-	-	-	Not available
3539 ชั่วโมง	0.3	2.4	3.3	101.0	39.3	9.5	0.6	2.6	-	-	-	3539 hours
มี	-	-	-	1.2	-	-	-	-	-	-	-	Available
ไม่มี	0.3	2.4	3.3	99.8	39.3	9.5	0.6	2.6	-	-	-	Not available
4049 ชั่วโมง	1.3	2.5	1.4	55.4	14.1	6.5	9.0	26.0	1.4	-	-	4049 hours
มี	-	-	-	0.3	-	-	-	0.3	-	-	-	Available
ไม่มี	1.3	2.5	1.4	55.1	14.1	6.5	9.0	25.8	1.4	-	-	Not available
50 ชั่วโมงขึ้นไป	1.6	-	2.2	21.2	3.7	4.8	19.3	6.8	1.2	-	-	50hours and over
มี	-	-	-	-	-	-	0.2	-	-	-	-	Available
ไม่มี	1.6	-	2.2	21.2	3.7	4.8	19.0	6.8	1.2	-	-	Not available

ตารางที่ 10 จำนวนผู้มีงานทำ จำแนกตามอุตสาหกรรม จำนวนชั่วโมงทำงานต่อสัปดาห์ การมีเวลาเหลือพอและต้องการทำงานเพิ่มขึ้น เพศ และเขตการปกครอง ภาคตะวันออกเฉียงเหนือ (ต่อ)

TABLE 10 EMPLOYED PERSONS BY INDUSTRY, HOURS WORKED PER WEEK, AVAILABILITY FOR ADDITIONAL WORK, SEX AND AREA, NORTHEASTERN REGION(Contd.)

ไตรมาสที่ 2/2558 : Quarter 2/2015

นอกเขตเทศบาล NON-MUNICIPAL AREA

หน่วยเป็นพัน : In Thousands

จำนวนชั่วโมงทำงาน เพศ และ การมีเวลาเหลือพอ และต้องการทำงานเพิ่มขึ้น	อุตสาหกรรม (ต่อ) Industry (Contd.)											HOURS WORKED, SEX AND AVAILABILITY FOR ADDITIONAL WORK
	กิจกรรม อสังหาริมทรัพย์ Real estate activities	กิจกรรมทางวิชาชีพ วิทย์และเทคโนโลยี Professional,scientific technical activities	การบริหารสนับสนุน และป้องกันประเทศ Administrative and support service activities	การบริหารราชการ ป้องกันประเทศ Public admin- istration defence	การศึกษา Education	กิจกรรมด้านสุขภาพ งานสังคมสงเคราะห์ Health and social work	ศิลปะ ความบันเทิง และนันทนาการ Art, entertainment	บริการด้านอื่นๆ Other service	งานในครัวเรือน ส่วนบุคคล Activities of household	กิจกรรมของ องค์กร Extra- territorial	ไม่ทราบ Unknown	
ยอดรวม (หญิง)	-	11.1	10.6	82.5	96.5	62.4	20.6	45.2	12.0	-	-	TOTAL (FEMALE)
มี	-	-	-	0.9	2.8	-	0.7	1.1	1.2	-	-	Available
ไม่มี	-	11.1	10.6	81.5	93.7	62.4	19.9	44.0	10.8	-	-	Not available
มีงานประจำแต่ไม่ได้ทำงาน	-	-	-	-	7.0	0.4	1.2	-	-	-	-	With job not work
มี	-	-	-	-	-	-	-	-	-	-	-	Available
ไม่มี	-	-	-	-	7.0	0.4	1.2	-	-	-	-	Not available
1-9 ชั่วโมง	-	-	-	0.7	4.8	-	-	-	-	-	-	19 hours
มี	-	-	-	-	1.9	-	-	-	-	-	-	Available
ไม่มี	-	-	-	0.7	2.9	-	-	-	-	-	-	Not available
10-19 ชั่วโมง	-	0.5	0.5	-	3.8	0.2	0.7	1.5	-	-	-	1019 hours
มี	-	-	-	-	-	-	0.7	0.9	-	-	-	Available
ไม่มี	-	0.5	0.5	-	3.8	0.2	-	0.6	-	-	-	Not available
20-29 ชั่วโมง	-	-	-	7.6	13.4	0.5	-	1.0	1.3	-	-	2029 hours
มี	-	-	-	-	-	-	-	-	-	-	-	Available
ไม่มี	-	-	-	7.6	13.4	0.5	-	1.0	1.3	-	-	Not available
30-34 ชั่วโมง	-	0.5	1.0	1.7	6.8	2.4	0.5	0.8	-	-	-	3034 hours
มี	-	-	-	0.3	-	-	-	-	-	-	-	Available
ไม่มี	-	0.5	1.0	1.4	6.8	2.4	0.5	0.8	-	-	-	Not available
35-39 ชั่วโมง	-	2.3	-	49.6	33.6	21.7	-	12.1	2.0	-	-	3539 hours
มี	-	-	-	0.6	-	-	-	-	0.5	-	-	Available
ไม่มี	-	2.3	-	49.0	33.6	21.7	-	12.1	1.5	-	-	Not available
40-49 ชั่วโมง	-	6.1	6.5	18.2	23.9	25.9	4.7	21.5	5.5	-	-	4049 hours
มี	-	-	-	-	0.9	-	-	0.2	-	-	-	Available
ไม่มี	-	6.1	6.5	18.2	23.0	25.9	4.7	21.3	5.5	-	-	Not available
50 ชั่วโมงขึ้นไป	-	1.7	2.5	4.6	3.2	11.4	13.5	8.3	3.1	-	-	50hours and over
มี	-	-	-	-	-	-	-	-	0.7	-	-	Available
ไม่มี	-	1.7	2.5	4.6	3.2	11.4	13.5	8.3	2.5	-	-	Not available

ตารางที่ 11 จำนวนผู้มีงานทำ จำแนกตามสถานภาพการทำงาน จำนวนชั่วโมงทำงานต่อสัปดาห์ การมีเวลาเหลือพอและต้องการทำงานเพิ่มขึ้น ภาคตะวันออกเฉียงเหนือ

TABLE 11 EMPLOYED PERSONS BY WORK STATUS, HOURS WORKED PER WEEK, AVAILABILITY FOR ADDITIONAL WORK, NORTHEASTERN REGION

ไตรมาสที่ 2/2558 : Quarter 2/2015

หน่วยเป็นพัน : In Thousands

จำนวนชั่วโมงทำงาน และ การมีเวลาเหลือพอ และต้องการทำงานเพิ่มขึ้น	รวม  Total	สถานภาพการทำงาน Work Status						HOURS WORKED, AND AVAILABILITY FOR ADDITIONAL WORK
		นายจ้าง  Employer	ลูกจ้างรัฐบาล  Government Employee	ลูกจ้างเอกชน  Private Employee	ทำงานส่วนตัว  Own Account Worker	ช่วยธุรกิจ ครอบครัว  Unpaid Family Worker	การรวมกลุ่ม Members of Producers' Cooperatives	
ยอดรวม	9,572.7	155.2	953.2	2,210.5	3,996.5	2,209.1	48.3	TOTAL
มี	150.0	1.0	6.0	29.1	82.9	30.9	-	Available
ไม่มี	9,422.7	154.1	947.2	2,181.4	3,913.5	2,178.2	48.3	Not available
มีงานประจำแต่ไม่ได้ทำงาน	251.6	2.8	20.4	4.9	223.1	0.3	-	With job not work
มี	25.1	0.4	0.3	0.6	23.7	-	-	Available
ไม่มี	226.5	2.4	20.0	4.3	199.4	0.3	-	Not available
1-9 ชั่วโมง	61.5	1.2	9.9	10.4	29.7	9.6	0.7	1-9 hours
มี	7.0	-	2.6	1.2	2.5	0.7	-	Available
ไม่มี	54.5	1.2	7.3	9.3	27.2	8.8	0.7	Not available
10-19 ชั่วโมง	238.2	2.1	16.0	33.8	111.0	75.3	-	10-19 hours
มี	15.8	-	-	4.7	6.6	4.4	-	Available
ไม่มี	222.4	2.1	16.0	29.1	104.4	70.9	-	Not available
20-29 ชั่วโมง	902.2	4.7	76.9	63.1	441.3	315.5	0.7	20-29 hours
มี	49.2	0.6	0.2	7.4	25.5	15.6	-	Available
ไม่มี	853.0	4.1	76.7	55.7	415.9	299.9	0.7	Not available
30-34 ชั่วโมง	565.0	4.1	21.1	78.0	268.6	192.9	0.3	30-34 hours
มี	9.6	-	0.3	4.2	3.7	1.3	-	Available
ไม่มี	555.5	4.1	20.8	73.8	264.9	191.6	0.3	Not available
35-39 ชั่วโมง	1,366.5	9.6	471.5	91.1	473.3	320.6	0.6	35-39 hours
มี	15.7	-	2.1	1.3	8.7	3.6	-	Available
ไม่มี	1,350.9	9.6	469.4	89.8	464.6	317.0	0.6	Not available
40-49 ชั่วโมง	4,071.8	69.6	261.8	1,427.1	1,407.5	880.3	25.5	40-49 hours
มี	18.3	-	0.5	6.7	8.4	2.7	-	Available
ไม่มี	4,053.5	69.6	261.2	1,420.4	1,399.1	877.6	25.5	Not available
50 ชั่วโมงขึ้นไป	2,115.9	61.2	75.7	502.0	1,042.0	414.6	20.5	50 hours and over
มี	9.4	-	-	3.0	3.9	2.5	-	Available
ไม่มี	2,106.5	61.2	75.7	499.0	1,038.0	412.1	20.5	Not available

ตารางที่ 11 จำนวนผู้มีงานทำ จำนวนคนตามสถานภาพการทำงาน จำนวนชั่วโมงทำงานต่อสัปดาห์ การมีเวลาเหลือพอและต้องการทำงานเพิ่มขึ้น และเพศ ภาคตะวันออกเฉียงเหนือ  
TABLE 11 EMPLOYED PERSONS BY WORK STATUS, HOURS WORKED PER WEEK, AVAILABILITY FOR ADDITIONAL WORK AND SEX , NORTHEASTERN REGION

ไตรมาสที่ 2/2558 : Quarter 2/2015

หน่วยเป็นพัน : In Thousands

จำนวนชั่วโมงทำงาน เพศ และ การมีเวลาเหลือพอ และต้องการทำงานเพิ่มขึ้น	สถานภาพการทำงาน Work Status							HOURS WORKED, SEX AND AVAILABILITY FOR ADDITIONAL WORK
	รวม Total	นายจ้าง Employer	ลูกจ้างรัฐบาล Government Employee	ลูกจ้างเอกชน Private Employee	ทำงานส่วนตัว Own Account Worker	ช่วยธุรกิจ ครอบครัว Unpaid Family Worker	การรวมกลุ่ม Members of Producers' Cooperatives	
<b>ชาย</b>	5,318.8	122.1	527.7	1,370.0	2,486.2	773.4	39.4	<b>MALE</b>
มี	88.9	1.0	2.7	18.0	53.3	13.9	-	Available
ไม่มี	5,230.0	121.1	525.0	1,352.1	2,432.9	759.5	39.4	Not available
มีงานประจำแต่ไม่ได้ทำงาน	140.7	1.5	6.6	2.4	130.3	-	-	With job not work
มี	13.5	0.4	0.2	0.2	12.7	-	-	Available
ไม่มี	127.3	1.0	6.4	2.3	117.5	-	-	Not available
1-9 ชั่วโมง	32.0	0.9	3.3	5.0	18.8	3.9	-	1-9 hours
มี	4.7	-	0.7	0.7	2.5	0.7	-	Available
ไม่มี	27.3	0.9	2.6	4.3	16.3	3.2	-	Not available
10-19 ชั่วโมง	111.9	1.1	6.9	21.4	60.0	22.5	-	10-19 hours
มี	6.8	-	-	2.6	3.6	0.6	-	Available
ไม่มี	105.0	1.1	6.9	18.8	56.4	21.9	-	Not available
20-29 ชั่วโมง	452.3	3.1	37.2	35.5	269.9	106.6	-	20-29 hours
มี	31.6	0.6	0.1	5.1	18.6	7.3	-	Available
ไม่มี	420.7	2.5	37.1	30.4	251.4	99.3	-	Not available
30-34 ชั่วโมง	314.5	1.9	10.7	56.8	173.2	71.7	0.3	30-34 hours
มี	6.5	-	-	3.2	2.5	0.8	-	Available
ไม่มี	308.0	1.9	10.7	53.6	170.7	70.9	0.3	Not available
35-39 ชั่วโมง	715.5	7.9	267.3	50.5	286.9	102.4	0.5	35-39 hours
มี	8.5	-	1.2	0.2	5.8	1.2	-	Available
ไม่มี	707.0	7.9	266.1	50.3	281.1	101.2	0.5	Not available
40-49 ชั่วโมง	2,308.0	55.0	148.3	863.1	918.6	300.5	22.5	40-49 hours
มี	10.9	-	0.5	4.2	4.5	1.8	-	Available
ไม่มี	2,297.1	55.0	147.8	858.9	914.1	298.8	22.5	Not available
50 ชั่วโมงขึ้นไป	1,244.0	50.7	47.6	335.4	628.6	165.7	16.1	50 hours and over
มี	6.4	-	-	1.8	3.1	1.4	-	Available
ไม่มี	1,237.6	50.7	47.6	333.5	625.5	164.3	16.1	Not available
<b>หญิง</b>	4,253.8	33.1	425.5	840.4	1,510.2	1,435.7	8.9	<b>FEMALE</b>
มี	61.1	-	3.4	11.1	29.6	17.1	-	Available
ไม่มี	4,192.7	33.1	422.2	829.3	1,480.6	1,418.7	8.9	Not available
มีงานประจำแต่ไม่ได้ทำงาน	110.8	1.4	13.8	2.5	92.9	0.3	-	With job not work
มี	11.6	-	0.2	0.5	11.0	-	-	Available
ไม่มี	99.2	1.4	13.6	2.0	81.9	0.3	-	Not available
1-9 ชั่วโมง	29.5	0.3	6.7	5.4	10.9	5.6	0.7	1-9 hours
มี	2.3	-	1.9	0.4	-	-	-	Available
ไม่มี	27.2	0.3	4.8	5.0	10.9	5.6	0.7	Not available
10-19 ชั่วโมง	126.3	1.0	9.2	12.4	51.0	52.8	-	10-19 hours
มี	8.9	-	-	2.1	3.0	3.8	-	Available
ไม่มี	117.4	1.0	9.2	10.3	48.0	49.0	-	Not available
20-29 ชั่วโมง	449.9	1.6	39.7	27.7	171.4	208.9	0.7	20-29 hours
มี	17.6	-	0.0	2.4	6.9	8.3	-	Available
ไม่มี	432.4	1.6	39.6	25.3	164.5	200.6	0.7	Not available
30-34 ชั่วโมง	250.5	2.2	10.4	21.2	95.5	121.2	-	30-34 hours
มี	3.1	-	0.3	1.0	1.2	0.5	-	Available
ไม่มี	247.4	2.2	10.1	20.2	94.2	120.7	-	Not available
35-39 ชั่วโมง	651.0	1.6	204.2	40.6	186.4	218.2	0.2	35-39 hours
มี	7.2	-	0.9	1.0	2.9	2.4	-	Available
ไม่มี	643.8	1.6	203.3	39.6	183.5	215.8	0.2	Not available
40-49 ชั่วโมง	1,763.8	14.5	113.5	564.1	488.9	579.8	3.0	40-49 hours
มี	7.4	-	0.1	2.6	3.8	1.0	-	Available
ไม่มี	1,756.4	14.5	113.4	561.5	485.0	578.9	3.0	Not available
50 ชั่วโมงขึ้นไป	871.9	10.5	28.1	166.6	413.4	248.9	4.4	50 hours and over
มี	3.1	-	-	1.2	0.8	1.1	-	Available
ไม่มี	868.9	10.5	28.1	165.5	412.6	247.8	4.4	Not available

ตารางที่ 11 จำนวนผู้มีงานทำ จำแนกตามสถานภาพการทำงาน จำนวนชั่วโมงทำงานต่อสัปดาห์ การมีเวลาเหลือพอและต้องการทำงานเพิ่มขึ้น เพศ และเขตการปกครอง ภาคตะวันออกเฉียงเหนือ (ต่อ)

TABLE 11 EMPLOYED PERSONS BY WORK STATUS, HOURS WORKED PER WEEK, AVAILABILITY FOR ADDITIONAL WORK, SEX AND AREA, NORTHEASTERN REGION (Contd.)

ไตรมาสที่ 2/2558 : Quarter 2/2015

ในเขตเทศบาล MUNICIPAL AREA

หน่วยเป็นพัน : In Thousands

จำนวนชั่วโมงทำงาน เพศ และ การมีเวลาเหลือพอ และต้องการทำงานเพิ่มขึ้น	รวม Total	สถานภาพการทำงาน Work Status						HOURS WORKED, SEX AND AVAILABILITY FOR ADDITIONAL WORK
		นายจ้าง Employer	ลูกจ้างรัฐบาล Government Employee	ลูกจ้างเอกชน Private Employee	ทำงานส่วนตัว Own Account Worker	ช่วยธุรกิจ ครอบครัว Unpaid Family Worker	การรวมกลุ่ม Members of Producers' Cooperatives	
ยอดรวม (ชาย)	1,503.7	55.2	215.1	394.1	635.9	192.2	11.2	TOTAL (MALE)
มี	17.1	0.1	0.3	2.9	11.6	2.3	-	Available
ไม่มี	1,486.6	55.1	214.9	391.3	624.2	190.0	11.2	Not available
มีงานประจำแต่ไม่ได้ทำงาน	33.8	0.5	2.7	1.4	29.3	-	-	With job not work
มี	3.3	0.1	-	-	3.2	-	-	Available
ไม่มี	30.5	0.4	2.7	1.4	26.0	-	-	Not available
1-9 ชั่วโมง	5.9	-	0.7	1.2	3.1	0.9	-	1-9 hours
มี	0.2	-	-	0.2	-	-	-	Available
ไม่มี	5.7	-	0.7	1.0	3.1	0.9	-	Not available
10-19 ชั่วโมง	21.4	0.6	2.9	3.5	11.1	3.3	-	10-19 hours
มี	2.5	-	-	0.6	1.6	0.3	-	Available
ไม่มี	18.9	0.6	2.9	2.9	9.6	2.9	-	Not available
20-29 ชั่วโมง	90.4	0.5	16.3	8.7	47.1	17.8	-	20-29 hours
มี	4.6	-	0.1	0.5	3.7	0.3	-	Available
ไม่มี	85.8	0.5	16.2	8.2	43.4	17.5	-	Not available
30-34 ชั่วโมง	68.0	1.9	2.0	7.1	39.3	17.7	-	30-34 hours
มี	0.8	-	-	0.1	0.6	0.1	-	Available
ไม่มี	67.2	1.9	2.0	7.0	38.8	17.6	-	Not available
35-39 ชั่วโมง	234.8	3.8	109.8	15.9	74.5	30.8	-	35-39 hours
มี	1.4	-	-	0.2	0.6	0.6	-	Available
ไม่มี	233.4	3.8	109.8	15.7	73.9	30.2	-	Not available
40-49 ชั่วโมง	681.5	27.1	61.9	275.9	232.1	78.5	5.9	40-49 hours
มี	3.3	-	0.2	0.9	1.4	0.8	-	Available
ไม่มี	678.2	27.1	61.8	275.0	230.8	77.7	5.9	Not available
50 ชั่วโมงขึ้นไป	367.9	20.7	18.9	80.3	199.3	43.4	5.3	50 hours and over
มี	1.0	-	-	0.2	0.6	0.2	-	Available
ไม่มี	366.9	20.7	18.9	80.1	198.7	43.3	5.3	Not available

ตารางที่ 11 จำนวนผู้มีงานทำ จำแนกตามสถานภาพการทำงาน จำนวนชั่วโมงทำงานต่อสัปดาห์ การมีเวลาเหลือพอและต้องการทำงานเพิ่มขึ้น เพศ และเขตการปกครอง ภาคตะวันออกเฉียงเหนือ (ต่อ)

TABLE 11 EMPLOYED PERSONS BY WORK STATUS, HOURS WORKED PER WEEK, AVAILABILITY FOR ADDITIONAL WORK, SEX AND AREA, NORTHEASTERN REGION (Contd.)

ไตรมาสที่ 2/2558 : Quarter 2/2015

ในเขตเทศบาล MUNICIPAL AREA

หน่วยเป็นพัน : In Thousands

จำนวนชั่วโมงทำงาน เพศ และ การมีเวลาเหลือพอ และต้องการทำงานเพิ่มขึ้น	รวม Total	สถานภาพการทำงาน Work Status						HOURS WORKED, SEX AND AVAILABILITY FOR ADDITIONAL WORK
		นายจ้าง Employer	ลูกจ้างรัฐบาล Government Employee	ลูกจ้างเอกชน Private Employee	ทำงานส่วนตัว Own Account Worker	ช่วยธุรกิจ ครอบครัว Unpaid Family Worker	การรวมกลุ่ม Members of Producers' Cooperatives	
ยอดรวม (หญิง)	1,254.6	15.2	190.8	264.5	401.3	380.7	2.0	TOTAL (FEMALE)
มี	12.4	-	0.6	3.6	4.5	3.8	-	Available
ไม่มี	1,242.1	15.2	190.3	260.9	396.9	376.9	2.0	Not available
มีงานประจำแต่ไม่ได้ทำงาน	24.2	0.1	6.4	1.7	15.6	0.3	-	With job not work
มี	2.3	-	0.2	0.5	1.6	-	-	Available
ไม่มี	21.9	0.1	6.2	1.3	14.0	0.3	-	Not available
1-9 ชั่วโมง	8.1	0.3	1.1	2.4	2.6	1.0	0.7	1-9 hours
มี	0.4	-	-	0.4	-	-	-	Available
ไม่มี	7.7	0.3	1.1	2.0	2.6	1.0	0.7	Not available
10-19 ชั่วโมง	25.0	0.2	5.2	2.7	8.5	8.5	-	10-19 hours
มี	1.7	-	-	0.3	0.9	0.6	-	Available
ไม่มี	23.3	0.2	5.2	2.4	7.6	7.9	-	Not available
20-29 ชั่วโมง	88.4	0.2	18.4	7.5	24.9	37.2	0.1	20-29 hours
มี	2.9	-	0.0	0.9	0.8	1.3	-	Available
ไม่มี	85.5	0.2	18.4	6.6	24.2	36.0	0.1	Not available
30-34 ชั่วโมง	60.3	0.3	1.2	7.5	23.5	27.9	-	30-34 hours
มี	1.2	-	-	0.7	0.1	0.4	-	Available
ไม่มี	59.1	0.3	1.2	6.7	23.4	27.5	-	Not available
35-39 ชั่วโมง	200.4	0.5	93.1	11.8	39.0	56.0	-	35-39 hours
มี	1.6	-	0.2	0.1	0.5	0.8	-	Available
ไม่มี	198.8	0.5	92.9	11.7	38.5	55.2	-	Not available
40-49 ชั่วโมง	550.8	7.5	53.6	187.8	142.3	159.0	0.5	40-49 hours
มี	1.6	-	0.1	0.7	0.5	0.3	-	Available
ไม่มี	549.2	7.5	53.6	187.1	141.8	158.7	0.5	Not available
50 ชั่วโมงขึ้นไป	297.4	6.1	11.8	43.3	144.8	90.7	0.7	50 hours and over
มี	0.6	-	-	-	0.1	0.5	-	Available
ไม่มี	296.8	6.1	11.8	43.3	144.7	90.2	0.7	Not available

ตารางที่ 11 จำนวนผู้มีงานทำ จำแนกตามสถานภาพการทำงาน จำนวนชั่วโมงทำงานต่อสัปดาห์ การมีเวลาเหลือพอและต้องการทำงานเพิ่มขึ้น เพศ และเขตการปกครอง ภาคตะวันออกเฉียงเหนือ (ต่อ)

TABLE 11 EMPLOYED PERSONS BY WORK STATUS, HOURS WORKED PER WEEK, AVAILABILITY FOR ADDITIONAL WORK, SEX AND AREA, NORTHEASTERN REGION (Contd.)

ไตรมาสที่ 2/2558 : Quarter 2/2015

นอกเขตเทศบาล NON-MUNICIPAL AREA

หน่วยเป็นพัน : In Thousands

จำนวนชั่วโมงทำงาน เพศ และ การมีเวลาเหลือพอ และต้องการทำงานเพิ่มขึ้น	รวม Total	สถานภาพการทำงาน Work Status						HOURS WORKED, SEX AND AVAILABILITY FOR ADDITIONAL WORK
		นายจ้าง Employer	ลูกจ้างรัฐบาล Government Employee	ลูกจ้างเอกชน Private Employee	ทำงานส่วนตัว Own Account Worker	ช่วยธุรกิจ ครอบครัว Unpaid Family Worker	การรวมกลุ่ม Members of Producers' Cooperatives	
ยอดรวม (ชาย)	3,815.1	66.9	312.6	975.9	1,850.4	581.2	28.2	TOTAL (MALE)
มี	71.7	0.9	2.4	15.1	41.7	11.6	-	Available
ไม่มี	3,743.4	66.0	310.2	960.8	1,808.7	569.6	28.2	Not available
มีงานประจำแต่ไม่ได้ทำงาน	106.9	1.0	3.9	1.0	101.0	-	-	With job not work
มี	10.2	0.3	0.2	0.2	9.5	-	-	Available
ไม่มี	96.8	0.6	3.8	0.9	91.5	-	-	Not available
1-9 ชั่วโมง	26.1	0.9	2.6	3.8	15.7	3.1	-	1-9 hours
มี	4.5	-	0.7	0.5	2.5	0.7	-	Available
ไม่มี	21.6	0.9	1.9	3.3	13.2	2.4	-	Not available
10-19 ชั่วโมง	90.5	0.6	4.0	17.9	48.8	19.2	-	10-19 hours
มี	4.3	-	-	2.0	2.0	0.3	-	Available
ไม่มี	86.1	0.6	4.0	15.9	46.8	18.9	-	Not available
20-29 ชั่วโมง	361.9	2.6	20.9	26.7	222.9	88.8	-	20-29 hours
มี	27.0	0.6	-	4.5	14.9	7.1	-	Available
ไม่มี	334.9	2.0	20.9	22.2	208.0	81.8	-	Not available
30-34 ชั่วโมง	246.5	-	8.7	49.7	133.8	54.0	0.3	30-34 hours
มี	5.7	-	-	3.1	1.9	0.7	-	Available
ไม่มี	240.8	-	8.7	46.6	131.9	53.3	0.3	Not available
35-39 ชั่วโมง	480.7	4.1	157.5	34.6	212.4	71.6	0.5	35-39 hours
มี	7.1	-	1.2	-	5.2	0.6	-	Available
ไม่มี	473.6	4.1	156.3	34.6	207.2	71.0	0.5	Not available
40-49 ชั่วโมง	1,626.5	27.9	86.3	587.2	686.5	222.1	16.6	40-49 hours
มี	7.6	-	0.3	3.2	3.2	1.0	-	Available
ไม่มี	1,618.9	27.9	86.0	583.9	683.3	221.1	16.6	Not available
50 ชั่วโมงขึ้นไป	876.1	29.9	28.7	255.1	429.3	122.3	10.8	50 hours and over
มี	5.4	-	-	1.6	2.5	1.3	-	Available
ไม่มี	870.8	29.9	28.7	253.5	426.8	121.1	10.8	Not available



ตารางที่ 11 จำนวนผู้มีงานทำ จำแนกตามสถานภาพการทำงาน จำนวนชั่วโมงทำงานต่อสัปดาห์ การมีเวลาเหลือพอและต้องการทำงานเพิ่มขึ้น เพศ และเขตการปกครอง ภาคตะวันออกเฉียงเหนือ (ต่อ)

TABLE 11 EMPLOYED PERSONS BY WORK STATUS, HOURS WORKED PER WEEK, AVAILABILITY FOR ADDITIONAL WORK, SEX AND AREA, NORTHEASTERN REGION (Contd.)

ไตรมาสที่ 2/2558 : Quarter 2/2015

นอกเขตเทศบาล NON-MUNICIPAL AREA

หน่วยเป็นพัน : In Thousands

จำนวนชั่วโมงทำงาน เพศ และ การมีเวลาเหลือพอ และต้องการทำงานเพิ่มขึ้น	รวม Total	สถานภาพการทำงาน Work Status						HOURS WORKED, SEX AND AVAILABILITY FOR ADDITIONAL WORK
		นายจ้าง Employer	ลูกจ้างรัฐบาล Government Employee	ลูกจ้างเอกชน Private Employee	ทำงานส่วนตัว Own Account Worker	ช่วยธุรกิจ ครอบครัว Unpaid Family Worker	การรวมกลุ่ม Members of Producers' Cooperatives	
ยอดรวม (หญิง)	2,999.3	17.9	234.7	575.9	1,108.9	1,055.0	6.8	TOTAL (FEMALE)
มี	48.7	-	2.8	7.5	25.1	13.3	-	Available
ไม่มี	2,950.6	17.9	231.9	568.4	1,083.8	1,041.8	6.8	Not available
มีงานประจำแต่ไม่ได้ทำงาน	86.7	1.3	7.4	0.8	77.2	-	-	With job not work
มี	9.4	-	-	-	9.4	-	-	Available
ไม่มี	77.3	1.3	7.4	0.8	67.9	-	-	Not available
1-9 ชั่วโมง	21.4	-	5.6	3.0	8.3	4.6	-	1-9 hours
มี	1.9	-	1.9	-	-	-	-	Available
ไม่มี	19.6	-	3.7	3.0	8.3	4.6	-	Not available
10-19 ชั่วโมง	101.3	0.8	4.0	9.7	42.5	44.4	-	10-19 hours
มี	7.2	-	-	1.8	2.1	3.2	-	Available
ไม่มี	94.1	0.8	4.0	7.9	40.4	41.1	-	Not available
20-29 ชั่วโมง	361.5	1.4	21.3	20.2	146.5	171.6	0.6	20-29 hours
มี	14.6	-	-	1.5	6.1	7.0	-	Available
ไม่มี	346.9	1.4	21.3	18.7	140.4	164.6	0.6	Not available
30-34 ชั่วโมง	190.2	1.9	9.3	13.8	72.0	93.3	-	30-34 hours
มี	1.9	-	0.3	0.3	1.1	0.1	-	Available
ไม่มี	188.4	1.9	9.0	13.5	70.9	93.2	-	Not available
35-39 ชั่วโมง	450.6	1.1	111.0	28.8	147.4	162.2	0.2	35-39 hours
มี	5.5	-	0.6	0.9	2.4	1.6	-	Available
ไม่มี	445.1	1.1	110.4	27.9	145.0	160.5	0.2	Not available
40-49 ชั่วโมง	1,213.0	7.0	59.9	376.3	346.6	420.8	2.4	40-49 hours
มี	5.8	-	-	1.8	3.4	0.6	-	Available
ไม่มี	1,207.2	7.0	59.9	374.5	343.2	420.2	2.4	Not available
50 ชั่วโมงขึ้นไป	574.5	4.4	16.3	123.4	268.5	158.2	3.7	50 hours and over
มี	2.5	-	-	1.2	0.7	0.6	-	Available
ไม่มี	572.1	4.4	16.3	122.2	267.9	157.6	3.7	Not available

ตารางที่ 12 จำนวนผู้มีงานทำ จำแนกตามกลุ่มอายุ จำนวนชั่วโมงทำงานต่อสัปดาห์ การมีเวลาเหลือพอและต้องการทำงานเพิ่มขึ้น ภาคตะวันออกเฉียงเหนือ

TABLE 12 EMPLOYED PERSONS BY AGE GROUP, HOURS WORKED PER WEEK, AVAILABILITY FOR ADDITIONAL WORK,NORTHEASTERN REGION

ไตรมาสที่ 2/2558 : Quarter 2/2015

หน่วยเป็นพัน : In Thousands

จำนวนชั่วโมงทำงาน และ การมีเวลาเหลือพอ และต้องการทำงานเพิ่มขึ้น	รวม Total	กลุ่มอายุ Age Group								HOURS WORKED, AND AVAILABILITY FOR ADDITIONAL WORK
		15-19	20-24	25-29	30-34	35-39	40-49	50-59	>= 60	
ยอดรวม	9,572.7	277.3	742.4	708.7	764.0	1,059.4	2,607.4	2,149.6	1,263.7	Total
มี	150.0	7.4	20.9	10.2	9.1	16.8	34.5	36.0	15.0	Available
ไม่มี	9,422.7	269.9	721.5	698.5	754.9	1,042.7	2,572.9	2,113.6	1,248.7	Not available
มีงานประจำแต่ไม่ได้ทำงาน	251.6	1.0	3.7	9.1	6.4	19.7	63.7	79.5	68.4	With job not work
มี	25.1	0.1	-	2.7	0.7	2.4	6.8	9.5	2.9	Available
ไม่มี	226.5	0.8	3.7	6.4	5.7	17.3	56.9	70.1	65.5	Not available
1-9 ชั่วโมง	61.5	1.8	4.7	1.5	1.4	4.3	16.4	18.4	12.8	1 -9 hours
มี	7.0	-	1.1	0.7	-	-	3.0	1.3	0.9	Available
ไม่มี	54.5	1.8	3.7	0.8	1.4	4.3	13.4	17.1	12.0	Not available
10-19 ชั่วโมง	238.2	13.6	14.3	8.9	16.8	23.4	42.1	55.9	63.3	10 -19 hours
มี	15.8	0.5	1.8	0.3	2.1	4.4	3.0	2.1	1.5	Available
ไม่มี	222.4	13.1	12.4	8.6	14.7	19.1	39.1	53.7	61.8	Not available
20-29 ชั่วโมง	902.2	30.3	62.5	48.5	58.2	70.4	216.4	219.4	196.6	20 -29 hours
มี	49.2	5.4	5.3	3.5	4.1	3.5	8.8	13.3	5.2	Available
ไม่มี	853.0	24.9	57.2	44.9	54.1	66.8	207.5	206.1	191.4	Not available
30-34 ชั่วโมง	565.0	28.1	42.2	33.0	31.4	42.7	149.5	130.4	107.6	30 -34 hours
มี	9.6	0.1	2.6	-	0.3	0.1	2.7	2.1	1.7	Available
ไม่มี	555.5	28.0	39.6	33.0	31.1	42.6	146.8	128.4	105.9	Not available
35-39 ชั่วโมง	1,366.5	28.3	75.0	86.5	111.0	142.1	362.9	364.2	196.5	35 -39 hours
มี	15.7	0.5	0.3	0.9	0.9	3.2	3.7	4.8	1.3	Available
ไม่มี	1,350.9	27.8	74.6	85.6	110.1	138.9	359.3	359.4	195.2	Not available
40-49 ชั่วโมง	4,071.8	136.3	392.7	369.8	361.2	498.8	1,110.7	810.4	391.9	40 -49 hours
มี	18.3	-	6.6	1.5	1.0	2.7	3.9	1.5	1.3	Available
ไม่มี	4,053.5	136.3	386.1	368.3	360.3	496.2	1,106.8	808.9	390.6	Not available
50 ชั่วโมงขึ้นไป	2,115.9	38.0	147.3	151.4	177.5	257.9	645.8	471.4	226.5	50 hours and over
มี	9.4	0.7	3.1	0.6	0.1	0.5	2.7	1.5	0.2	Available
ไม่มี	2,106.5	37.3	144.2	150.8	177.5	257.5	643.1	469.9	226.2	Not available

ตารางที่ 12 จำนวนผู้มีงานทำ จำแนกตามกลุ่มอายุ จำนวนชั่วโมงทำงานต่อสัปดาห์ การมีเวลาเหลือพอและต้องการทำงานเพิ่มขึ้น และเพศ ภาคตะวันออกเฉียงเหนือ  
TABLE 12 EMPLOYED PERSONS BY AGE GROUP, HOURS WORKED PER WEEK, AVAILABILITY FOR ADDITIONAL WORK AND SEX, NORTHEASTERN REGION

ไตรมาสที่ 2/2558 : Quarter 2/2015

หน่วยเป็นพัน : In Thousands

จำนวนชั่วโมงทำงาน เพศ และ การมีเวลาเหลือพอ และต้องการทำงานเพิ่มขึ้น	รวม Total	กลุ่มอายุ Age Group								HOURS WORKED, SEX AND AVAILABILITY FOR ADDITIONAL WORK
		15-19	20-24	25-29	30-34	35-39	40-49	50-59	>= 60	
<b>ชาย</b>	<b>5,318.8</b>	<b>191.7</b>	<b>436.4</b>	<b>391.4</b>	<b>423.6</b>	<b>540.1</b>	<b>1,358.5</b>	<b>1,185.4</b>	<b>791.9</b>	<b>MALE</b>
มี	88.9	5.4	16.3	6.9	3.3	6.3	18.2	21.3	11.2	Available
ไม่มี	5,230.0	186.2	420.1	384.5	420.3	533.7	1,340.3	1,164.1	780.8	Not available
มีงานประจำแต่ไม่ได้ทำงาน	140.7	0.2	3.2	5.8	2.0	6.2	28.6	46.6	48.3	With job not work
มี	13.5	-	-	1.8	0.1	0.1	3.2	6.0	2.4	Available
ไม่มี	127.3	0.2	3.2	4.0	1.9	6.1	25.4	40.6	45.9	Not available
1-9 ชั่วโมง	32.0	1.3	2.2	1.1	1.0	1.9	8.1	9.0	7.4	1-9 hours
มี	4.7	-	1.1	0.7	-	-	0.7	1.3	0.9	Available
ไม่มี	27.3	1.3	1.1	0.4	1.0	1.9	7.3	7.7	6.5	Not available
10-19 ชั่วโมง	111.9	10.6	7.7	5.6	6.1	9.4	20.8	21.8	29.8	10-19 hours
มี	6.8	0.5	0.3	0.3	1.0	0.9	1.8	1.1	1.0	Available
ไม่มี	105.0	10.2	7.4	5.3	5.2	8.4	19.0	20.7	28.9	Not available
20-29 ชั่วโมง	452.3	22.6	41.4	29.7	29.8	32.2	91.3	98.2	107.2	20-29 hours
มี	31.6	3.7	5.2	2.5	1.3	2.0	4.7	8.0	4.3	Available
ไม่มี	420.7	18.9	36.2	27.2	28.5	30.2	86.6	90.3	102.8	Not available
30-34 ชั่วโมง	314.5	23.5	28.4	19.4	23.0	22.5	71.7	57.6	68.4	30-34 hours
มี	6.5	-	2.5	-	0.3	-	1.7	1.4	0.6	Available
ไม่มี	308.0	23.5	25.9	19.4	22.7	22.5	69.9	56.2	67.9	Not available
35-39 ชั่วโมง	715.5	16.4	42.3	41.6	53.9	60.9	173.4	202.2	124.8	35-39 hours
มี	8.5	0.5	0.1	0.8	0.3	1.1	2.3	2.3	1.1	Available
ไม่มี	707.0	15.9	42.2	40.9	53.6	59.8	171.1	199.9	123.7	Not available
40-49 ชั่วโมง	2,308.0	90.2	223.1	200.1	202.2	265.2	604.8	464.9	257.7	40-49 hours
มี	10.9	-	4.4	0.7	0.4	1.8	2.3	0.6	0.7	Available
ไม่มี	2,297.1	90.2	218.7	199.3	201.8	263.4	602.5	464.3	257.0	Not available
50 ชั่วโมงขึ้นไป	1,244.0	26.9	88.1	88.1	105.8	141.8	359.9	285.1	148.4	50 hours and over
มี	6.4	0.7	2.7	0.2	-	0.5	1.4	0.7	0.2	Available
ไม่มี	1,237.6	26.1	85.5	87.9	105.8	141.3	358.4	284.5	148.2	Not available
<b>หญิง</b>	<b>4,253.8</b>	<b>85.7</b>	<b>306.0</b>	<b>317.4</b>	<b>340.5</b>	<b>519.4</b>	<b>1,249.0</b>	<b>964.2</b>	<b>471.8</b>	<b>FEMALE</b>
มี	61.1	2.0	4.6	3.3	5.9	10.4	16.4	14.7	3.8	Available
ไม่มี	4,192.7	83.7	301.4	314.1	334.6	509.0	1,232.6	949.5	468.0	Not available
มีงานประจำแต่ไม่ได้ทำงาน	110.8	0.8	0.5	3.4	4.5	13.5	35.1	33.0	20.2	With job not work
มี	11.6	0.1	-	1.0	0.6	2.3	3.6	3.5	0.5	Available
ไม่มี	99.2	0.6	0.5	2.4	3.8	11.2	31.5	29.5	19.6	Not available
1-9 ชั่วโมง	29.5	0.5	2.6	0.4	0.4	2.4	8.4	9.4	5.5	1-9 hours
มี	2.3	-	-	-	-	-	2.3	-	-	Available
ไม่มี	27.2	0.5	2.6	0.4	0.4	2.4	6.0	9.4	5.5	Not available
10-19 ชั่วโมง	126.3	3.0	6.6	3.2	10.8	14.0	21.3	34.1	33.5	10-19 hours
มี	8.9	-	1.5	-	1.2	3.4	1.2	1.0	0.6	Available
ไม่มี	117.4	3.0	5.0	3.2	9.6	10.6	20.1	33.1	32.9	Not available
20-29 ชั่วโมง	449.9	7.7	21.1	18.7	28.5	38.2	125.1	121.2	89.4	20-29 hours
มี	17.6	1.7	0.1	1.1	2.8	1.6	4.1	5.3	0.8	Available
ไม่มี	432.4	6.0	21.0	17.7	25.7	36.7	120.9	115.9	88.6	Not available
30-34 ชั่วโมง	250.5	4.6	13.8	13.6	8.4	20.2	77.8	72.8	39.2	30-34 hours
มี	3.1	0.1	0.1	-	-	0.1	0.9	0.7	1.1	Available
ไม่มี	247.4	4.5	13.7	13.6	8.4	20.1	76.9	72.2	38.1	Not available
35-39 ชั่วโมง	651.0	11.9	32.7	44.9	57.1	81.2	189.5	162.0	71.8	35-39 hours
มี	7.2	-	0.2	0.1	0.6	2.1	1.3	2.5	0.2	Available
ไม่มี	643.8	11.9	32.5	44.8	56.5	79.1	188.2	159.4	71.5	Not available
40-49 ชั่วโมง	1,763.8	46.1	169.6	169.7	159.1	233.7	505.9	345.5	134.3	40-49 hours
มี	7.4	-	2.2	0.8	0.5	0.9	1.6	0.9	0.6	Available
ไม่มี	1,756.4	46.1	167.4	169.0	158.5	232.8	504.3	344.6	133.7	Not available
50 ชั่วโมงขึ้นไป	871.9	11.2	59.2	63.4	71.8	116.2	286.0	186.2	78.1	50 hours and over
มี	3.1	-	0.5	0.5	0.1	-	1.3	0.8	-	Available
ไม่มี	868.9	11.2	58.7	62.9	71.7	116.2	284.7	185.5	78.1	Not available

ตารางที่ 12 จำนวนผู้มีงานทำ จำแนกตามกลุ่มอายุ จำนวนชั่วโมงทำงานต่อสัปดาห์ การมีเวลาเหลือพอและต้องการทำงานเพิ่มขึ้น เพศ และเขตการปกครอง ภาคตะวันออกเฉียงเหนือ (ต่อ)

TABLE 12 EMPLOYED PERSONS BY AGE GROUP, HOURS WORKED PER WEEK, AVAILABILITY FOR ADDITIONAL WORK, SEX AND AREA, NORTHEASTERN REGION (Contd.)

ไตรมาสที่ 2/2558 : Quarter 2/2015

ในเขตเทศบาล MUNICIPAL AREA

หน่วยเป็นพัน : In Thousands

จำนวนชั่วโมงทำงาน เพศ และ การมีเวลาเหลือพอ และต้องการทำงานเพิ่มขึ้น	รวม Total	กลุ่มอายุ Age Group								HOURS WORKED, SEX AND AVAILABILITY FOR ADDITIONAL WORK
		15-19	20-24	25-29	30-34	35-39	40-49	50-59	>= 60	
ยอดรวม(ชาย)	1,503.7	46.3	109.6	118.7	126.0	160.9	395.7	340.9	205.7	MALE
มี	17.1	0.5	1.7	0.5	1.0	0.9	4.4	5.4	2.8	Available
ไม่มี	1,486.6	45.8	107.9	118.2	125.0	160.0	391.3	335.5	203.0	Not available
มีงานประจำแต่ไม่ได้ทำงาน	33.8	0.2	1.0	0.3	0.9	1.6	7.5	10.7	11.7	With job not work
มี	3.3	-	-	-	0.1	0.1	0.9	1.5	0.8	Available
ไม่มี	30.5	0.2	1.0	0.3	0.8	1.5	6.6	9.2	10.9	Not available
1-9 ชั่วโมง	5.9	-	0.4	0.4	0.2	0.3	0.8	1.6	2.2	1-9 hours
มี	0.2	-	-	-	-	-	-	-	0.2	Available
ไม่มี	5.7	-	0.4	0.4	0.2	0.3	0.8	1.6	2.0	Not available
10-19 ชั่วโมง	21.4	1.2	1.7	1.3	1.3	1.1	3.6	6.5	4.8	10-19 hours
มี	2.5	0.3	0.3	-	0.1	0.2	0.3	0.9	0.4	Available
ไม่มี	18.9	1.0	1.4	1.3	1.2	0.8	3.3	5.5	4.4	Not available
20-29 ชั่วโมง	90.4	4.8	5.1	5.9	4.8	9.4	16.7	23.9	19.8	20-29 hours
มี	4.6	-	0.1	0.1	0.1	0.4	1.5	2.0	0.5	Available
ไม่มี	85.8	4.8	4.9	5.9	4.7	9.0	15.2	21.9	19.3	Not available
30-34 ชั่วโมง	68.0	4.5	4.2	5.5	4.3	5.5	17.9	13.1	13.0	30-34 hours
มี	0.8	-	-	-	0.1	-	0.5	0.2	-	Available
ไม่มี	67.2	4.5	4.2	5.5	4.2	5.5	17.5	13.0	13.0	Not available
35-39 ชั่วโมง	234.8	3.7	15.1	19.2	16.6	19.9	60.8	66.7	32.8	35-39 hours
มี	1.4	0.2	0.1	-	0.3	-	0.3	-	0.5	Available
ไม่มี	233.4	3.5	15.0	19.2	16.3	19.9	60.5	66.7	32.4	Not available
40-49 ชั่วโมง	681.5	25.6	61.8	61.7	64.2	86.2	176.2	133.0	72.8	40-49 hours
มี	3.3	-	1.2	0.2	0.4	0.2	0.7	0.3	0.2	Available
ไม่มี	678.2	25.6	60.7	61.5	63.7	86.0	175.5	132.7	72.5	Not available
50 ชั่วโมงขึ้นไป	367.9	6.2	20.3	24.3	33.9	36.9	112.2	85.4	48.7	50 hours and over
มี	1.0	-	-	0.2	-	-	0.2	0.5	0.2	Available
ไม่มี	366.9	6.2	20.3	24.2	33.9	36.9	112.1	84.9	48.5	Not available

ตารางที่ 12 จำนวนผู้มีงานทำ จำแนกตามกลุ่มอายุ จำนวนชั่วโมงทำงานต่อสัปดาห์ การมีเวลาเหลือพอและต้องการทำงานเพิ่มขึ้น เพศ และเขตการปกครอง ภาคตะวันออกเฉียงเหนือ (ต่อ)

TABLE 12 EMPLOYED PERSONS BY AGE GROUP, HOURS WORKED PER WEEK, AVAILABILITY FOR ADDITIONAL WORK, SEX AND AREA, NORTHEASTERN REGION (Contd.)

ไตรมาสที่ 2/2558 : Quarter 2/

ในเขตเทศบาล MUNICIPAL AREA

หน่วยเป็นพัน : In Thousands

จำนวนชั่วโมงทำงาน เพศ และ การมีเวลาเหลือพอ และต้องการทำงานเพิ่มขึ้น	รวม	กลุ่มอายุ Age Group								HOURS WORKED, SEX AND AVAILABILITY FOR ADDITIONAL WORK
	Total	15-19	20-24	25-29	30-34	35-39	40-49	50-59	>= 60	
ยอดรวม(หญิง)	1,254.6	23.7	78.8	100.3	109.6	156.5	369.6	288.8	127.4	TOTAL(FEMALE)
มี	12.4	0.1	1.2	0.2	0.5	1.3	5.0	2.9	1.3	Available
ไม่มี	1,242.1	23.6	77.6	100.0	109.1	155.2	364.5	285.9	126.2	Not available
มีงานประจำแต่ไม่ได้ทำงาน	24.2	0.1	0.5	0.5	0.6	2.6	7.5	8.4	4.0	With job not work
มี	2.3	0.1	-	-	-	0.1	0.9	1.0	0.2	Available
ไม่มี	21.9	-	0.5	0.5	0.6	2.5	6.5	7.5	3.8	Not available
1-9 ชั่วโมง	8.1	0.5	0.2	0.4	-	1.3	1.4	2.2	2.0	1-9 hours
มี	0.4	-	-	-	-	-	0.4	-	-	Available
ไม่มี	7.7	0.5	0.2	0.4	-	1.3	1.0	2.2	2.0	Not available
10-19 ชั่วโมง	25.0	1.6	1.1	1.4	0.9	1.7	4.0	7.5	6.9	10-19 hours
มี	1.7	-	0.7	-	-	0.2	0.4	0.4	-	Available
ไม่มี	23.3	1.6	0.3	1.4	0.9	1.4	3.6	7.1	6.9	Not available
20-29 ชั่วโมง	88.4	2.0	4.3	4.0	6.0	7.0	24.2	26.1	14.9	20-29 hours
มี	2.9	-	0.1	0.1	0.3	0.2	1.7	0.4	0.2	Available
ไม่มี	85.5	2.0	4.2	3.9	5.7	6.8	22.5	25.7	14.7	Not available
30-34 ชั่วโมง	60.3	0.5	1.9	3.4	2.6	5.6	18.6	18.6	9.2	30-34 hours
มี	1.2	-	0.1	-	-	0.1	0.1	0.4	0.6	Available
ไม่มี	59.1	0.5	1.8	3.4	2.6	5.5	18.5	18.2	8.6	Not available
35-39 ชั่วโมง	200.4	1.4	5.8	16.8	18.0	23.4	62.0	53.6	19.4	35-39 hours
มี	1.6	-	0.2	0.1	0.1	0.4	0.3	0.3	0.2	Available
ไม่มี	198.8	1.4	5.5	16.7	18.0	23.0	61.7	53.3	19.1	Not available
40-49 ชั่วโมง	550.8	14.3	49.7	55.7	60.1	75.9	151.2	103.6	40.4	40-49 hours
มี	1.6	-	-	-	0.1	0.3	0.8	0.3	0.1	Available
ไม่มี	549.2	14.3	49.7	55.7	60.0	75.7	150.4	103.2	40.2	Not available
50 ชั่วโมงขึ้นไป	297.4	3.3	15.4	18.0	21.4	39.0	100.7	68.9	30.8	50 hours and over
มี	0.6	-	-	-	0.1	-	0.5	0.1	-	Available
ไม่มี	296.8	3.3	15.4	18.0	21.4	39.0	100.3	68.8	30.8	Not available

ตารางที่ 12 จำนวนผู้มีงานทำ จำแนกตามกลุ่มอายุ จำนวนชั่วโมงทำงานต่อสัปดาห์ การมีเวลาเหลือพอและต้องการทำงานเพิ่มขึ้น เพศ และเขตการปกครอง ภาคตะวันออกเฉียงเหนือ (ต่อ)

TABLE 12 EMPLOYED PERSONS BY AGE GROUP, HOURS WORKED PER WEEK, AVAILABILITY FOR ADDITIONAL WORK, SEX AND AREA, NORTHEASTERN REGION (Contd.)

ไตรมาสที่ 2/2558 : Quarter 2/2015

นอกเขตเทศบาล NON-MUNICIPAL AREA

หน่วยเป็นพัน : In Thousands

จำนวนชั่วโมงทำงาน เพศ และ การมีเวลาเหลือพอ และต้องการทำงานเพิ่มขึ้น	รวม	กลุ่มอายุ Age Group								HOURS WORKED, SEX AND AVAILABILITY FOR ADDITIONAL WORK
	Total	15-19	20-24	25-29	30-34	35-39	40-49	50-59	>= 60	
ยอดรวม(ชาย)	3,815.1	145.4	326.9	272.7	297.6	379.2	962.8	844.5	586.2	MALE
มี	71.7	4.9	14.6	6.4	2.2	5.5	13.8	15.9	8.4	Available
ไม่มี	3,743.4	140.5	312.3	266.3	295.3	373.7	949.0	828.6	577.8	Not available
มีงานประจำแต่ไม่ได้ทำงาน	106.9	-	2.2	5.4	1.1	4.6	21.1	35.9	36.6	With job not work
มี	10.2	-	-	1.8	-	-	2.3	4.5	1.6	Available
ไม่มี	96.8	-	2.2	3.7	1.1	4.6	18.8	31.4	35.0	Not available
1-9 ชั่วโมง	26.1	1.3	1.8	0.7	0.8	1.6	7.2	7.4	5.2	1-9 hours
มี	4.5	-	1.1	0.7	-	-	0.7	1.3	0.7	Available
ไม่มี	21.6	1.3	0.7	-	0.8	1.6	6.5	6.1	4.5	Not available
10-19 ชั่วโมง	90.5	9.4	6.1	4.3	4.8	8.3	17.3	15.3	25.0	10-19 hours
มี	4.3	0.2	-	0.3	0.9	0.7	1.5	0.2	0.6	Available
ไม่มี	86.1	9.2	6.1	4.0	3.9	7.6	15.8	15.1	24.4	Not available
20-29 ชั่วโมง	361.9	17.8	36.4	23.8	25.0	22.8	74.6	74.3	87.4	20-29 hours
มี	27.0	3.7	5.1	2.4	1.2	1.6	3.2	6.0	3.9	Available
ไม่มี	334.9	14.1	31.3	21.4	23.7	21.2	71.4	68.3	83.5	Not available
30-34 ชั่วโมง	246.5	19.0	24.2	13.9	18.7	17.0	53.7	44.5	55.5	30-34 hours
มี	5.7	-	2.5	-	0.1	-	1.3	1.2	0.6	Available
ไม่มี	240.8	19.0	21.7	13.9	18.5	17.0	52.5	43.3	54.9	Not available
35-39 ชั่วโมง	480.7	12.7	27.2	22.5	37.3	41.0	112.6	135.5	92.0	35-39 hours
มี	7.1	0.3	-	0.8	-	1.1	2.0	2.3	0.7	Available
ไม่มี	473.6	12.4	27.2	21.7	37.3	39.9	110.6	133.2	91.3	Not available
40-49 ชั่วโมง	1,626.5	64.6	161.3	138.3	138.0	179.0	428.6	331.9	184.9	40-49 hours
มี	7.6	-	3.3	0.5	-	1.6	1.6	0.3	0.5	Available
ไม่มี	1,618.9	64.6	158.0	137.9	138.0	177.4	427.0	331.6	184.4	Not available
50 ชั่วโมงขึ้นไป	876.1	20.7	67.9	63.8	71.9	104.9	247.6	199.8	99.7	50 hours and over
มี	5.4	0.7	2.7	-	-	0.5	1.3	0.2	-	Available
ไม่มี	870.8	19.9	65.2	63.8	71.9	104.4	246.4	199.6	99.7	Not available

ตารางที่ 12 จำนวนผู้มีงานทำ จำแนกตามกลุ่มอายุ จำนวนชั่วโมงทำงานต่อสัปดาห์ การมีเวลาเหลือพอและต้องการทำงานเพิ่มขึ้น เพศ และเขตการปกครอง ภาคตะวันออกเฉียงเหนือ (ต่อ)

TABLE 12 EMPLOYED PERSONS BY AGE GROUP, HOURS WORKED PER WEEK, AVAILABILITY FOR ADDITIONAL WORK, SEX AND AREA, NORTHEASTERN REGION (Contd.)

ไตรมาสที่ 2/2558 : Quarter 2/2015

นอกเขตเทศบาล NON-MUNICIPAL AREA

หน่วยเป็นพัน : In Thousands

จำนวนชั่วโมงทำงาน เพศ และ การมีเวลาเหลือพอ และต้องการทำงานเพิ่มขึ้น	รวม Total	กลุ่มอายุ Age Group								HOURS WORKED, SEX AND AVAILABILITY FOR ADDITIONAL WORK
		15-19	20-24	25-29	30-34	35-39	40-49	50-59	>= 60	
ยอดรวม(หญิง)	2,999.3	62.0	227.2	217.1	230.9	362.9	879.4	675.4	344.4	TOTAL(FEMALE)
มี	48.7	1.9	3.4	3.1	5.4	9.2	11.3	11.9	2.6	Available
ไม่มี	2,950.6	60.1	223.8	214.0	225.5	353.7	868.1	663.6	341.8	Not available
มีงานประจำแต่ไม่ได้ทำงาน	86.7	0.6	-	2.9	3.9	10.9	27.6	24.5	16.2	With job not work
มี	9.4	-	-	1.0	0.6	2.2	2.7	2.5	0.4	Available
ไม่มี	77.3	0.6	-	1.9	3.3	8.7	25.0	22.0	15.8	Not available
1-9 ชั่วโมง	21.4	-	2.4	-	0.4	1.1	6.9	7.2	3.4	1-9 hours
มี	1.9	-	-	-	-	-	1.9	-	-	Available
ไม่มี	19.6	-	2.4	-	0.4	1.1	5.1	7.2	3.4	Not available
10-19 ชั่วโมง	101.3	1.4	5.5	1.8	9.9	12.4	17.3	26.6	26.6	10-19 hours
มี	7.2	-	0.8	-	1.2	3.2	0.8	0.6	0.6	Available
ไม่มี	94.1	1.4	4.7	1.8	8.7	9.2	16.5	26.0	26.0	Not available
20-29 ชั่วโมง	361.5	5.7	16.8	14.7	22.5	31.3	100.9	95.1	74.5	20-29 hours
มี	14.6	1.7	-	0.9	2.5	1.4	2.5	4.9	0.6	Available
ไม่มี	346.9	4.0	16.8	13.8	20.0	29.9	98.5	90.2	73.9	Not available
30-34 ชั่วโมง	190.2	4.1	12.0	10.2	5.8	14.6	59.2	54.2	30.0	30-34 hours
มี	1.9	0.1	-	-	-	-	0.9	0.3	0.6	Available
ไม่มี	188.4	4.0	12.0	10.2	5.8	14.6	58.4	54.0	29.5	Not available
35-39 ชั่วโมง	450.6	10.5	26.9	28.1	39.1	57.8	127.5	108.4	52.4	35-39 hours
มี	5.5	-	-	-	0.6	1.7	1.0	2.3	-	Available
ไม่มี	445.1	10.5	26.9	28.1	38.5	56.1	126.5	106.1	52.4	Not available
40-49 ชั่วโมง	1,213.0	31.8	119.9	114.0	99.0	157.8	354.7	242.0	93.9	40-49 hours
มี	5.8	-	2.2	0.8	0.5	0.6	0.8	0.6	0.5	Available
ไม่มี	1,207.2	31.8	117.7	113.3	98.6	157.1	353.9	241.4	93.4	Not available
50 ชั่วโมงขึ้นไป	574.5	7.9	43.8	45.4	50.4	77.2	185.3	117.4	47.3	50 hours and over
มี	2.5	-	0.5	0.5	-	-	0.9	0.7	-	Available
ไม่มี	572.1	7.9	43.4	44.9	50.4	77.2	184.4	116.7	47.3	Not available

ตารางที่ 13 จำนวนผู้ว่างงาน ที่หางานทำ จำแนกตามระยะเวลาที่หางานทำ ระดับการศึกษาที่สำเร็จ ภาคตะวันออกเฉียงเหนือ

TABLE 13 UNEMPLOYED PERSONS, SEEKING JOP BY DURATION OF SEEKING JOP, LEVEL OF EDUCATIONAL ATTAINMENT, NORTHEASTERN REGION

ไตรมาสที่ 2/2558 : Quarter 2/2015

หน่วยเป็นคน : Person

ระดับการศึกษาที่สำเร็จ	รวม Total	ระยะเวลาที่หางานทำ Duration of seeking jop						ไม่ทราบ Unknown	LEVEL OF EDUCATIONAL ATTAINMENT
		< 1 เดือน Month	1 - 2.9 เดือน Months	3 - 5.9 เดือน Months	6 - 8.9 เดือน Months	9 - 11.9 เดือน Months	>=12 เดือน Months		
ยอดรวม	13,087	7,674	5,191	222	-	-	-	-	TOTAL
ไม่มีการศึกษา	-	-	-	-	-	-	-	-	No education
ต่ำกว่าประถมศึกษา	156	156	-	-	-	-	-	-	Less than Elementary
ประถมศึกษา	3,254	3,071	183	-	-	-	-	-	Elementary
มัธยมศึกษาตอนต้น	2,387	1,534	853	-	-	-	-	-	Lower Secondary
มัธยมศึกษาตอนปลาย	1,391	1,043	126	222	-	-	-	-	Upper Secondary Level
สายสามัญ	1,391	1,043	126	222	-	-	-	-	General/Academic
สายอาชีวศึกษา	-	-	-	-	-	-	-	-	Vocational
สายวิชาการศึกษา	-	-	-	-	-	-	-	-	Teacher Training
อุดมศึกษา	5,900	1,870	4,030	-	-	-	-	-	Higher Level
สายวิชาการ	1,545	848	697	-	-	-	-	-	Academic
สายวิชาชีพ	3,853	1,022	2,832	-	-	-	-	-	Higher Technical Education
สายวิชาการศึกษา	501	-	501	-	-	-	-	-	Teacher Training
อื่นๆ <sup>1/</sup>	-	-	-	-	-	-	-	-	<sup>1/</sup> Others
ไม่ทราบ	-	-	-	-	-	-	-	-	Unknown

1/ รวมอาชีวะระยะสั้น 1/ Including Short Course Vocational



ตารางที่ 13 จำนวนผู้ว่างงาน ที่หางานทำ จำแนกตามระยะเวลาที่หางานทำ ระดับการศึกษาที่สำเร็จ และเพศ ภาคตะวันออกเฉียงเหนือ

TABLE 13 UNEMPLOYED PERSONS, SEEKING JOP BY DURATION OF SEEKING JOP, LEVEL OF EDUCATIONAL ATTAINMENT AND SEX, NORTHEASTERN REGION

ไตรมาสที่ 2/2558 : Quarter 2/2015

หน่วยเป็นคน : Person

ระดับการศึกษาที่สำเร็จ	รวม Total	ระยะเวลาที่หางานทำ Duration of seeking jop						ไม่ทราบ Unknown	LEVEL OF EDUCATIONAL ATTAINMENT
		< 1 เดือน Month	1 - 2.9 เดือน Months	3 - 5.9 เดือน Months	6 - 8.9 เดือน Months	9 - 11.9 เดือน Months	>=12 เดือน Months		
<b>ชาย</b>	7,783	4,699	3,084	-	-	-	-	-	<b>MALE</b>
ไม่มีการศึกษา	-	-	-	-	-	-	-	-	No education
ต่ำกว่าประถมศึกษา	156	156	-	-	-	-	-	-	Less than Elementary
ประถมศึกษา	2,377	2,194	183	-	-	-	-	-	Elementary
มัธยมศึกษาตอนต้น	433	433	-	-	-	-	-	-	Lower Secondary
<b>มัธยมศึกษาตอนปลาย</b>	894	894	-	-	-	-	-	-	<b>Upper Secondary Level</b>
สายสามัญ	894	894	-	-	-	-	-	-	General/Academic
สายอาชีวศึกษา	-	-	-	-	-	-	-	-	Vocational
สายวิชาการศึกษา	-	-	-	-	-	-	-	-	Teacher Training
<b>อุดมศึกษา</b>	3,923	1,022	2,901	-	-	-	-	-	<b>Higher Level</b>
สายวิชาการ	190	-	190	-	-	-	-	-	Academic
สายวิชาชีพ	3,733	1,022	2,711	-	-	-	-	-	Higher Technical Education
สายวิชาการศึกษา	-	-	-	-	-	-	-	-	Teacher Training
อื่นๆ <sup>1/</sup>	-	-	-	-	-	-	-	-	Others <sup>1/</sup>
ไม่ทราบ	-	-	-	-	-	-	-	-	Unknown
<b>หญิง</b>	5,304	2,975	2,107	222	-	-	-	-	<b>FEMALE</b>
ไม่มีการศึกษา	-	-	-	-	-	-	-	-	No education
ต่ำกว่าประถมศึกษา	-	-	-	-	-	-	-	-	Less than Elementary
ประถมศึกษา	877	877	-	-	-	-	-	-	Elementary
มัธยมศึกษาตอนต้น	1,954	1,101	853	-	-	-	-	-	Lower Secondary
<b>มัธยมศึกษาตอนปลาย</b>	496	149	126	222	-	-	-	-	<b>Upper Secondary Level</b>
สายสามัญ	496	149	126	222	-	-	-	-	General/Academic
สายอาชีวศึกษา	-	-	-	-	-	-	-	-	Vocational
สายวิชาการศึกษา	-	-	-	-	-	-	-	-	Teacher Training
<b>อุดมศึกษา</b>	1,977	848	1,129	-	-	-	-	-	<b>Higher Level</b>
สายวิชาการ	1,355	848	507	-	-	-	-	-	Academic
สายวิชาชีพ	121	-	121	-	-	-	-	-	Higher Technical Education
สายวิชาการศึกษา	501	-	501	-	-	-	-	-	Teacher Training
อื่นๆ <sup>1/</sup>	-	-	-	-	-	-	-	-	Others <sup>1/</sup>
ไม่ทราบ	-	-	-	-	-	-	-	-	Unknown

1/ รวมอาชีวะระยะสั้น 1/ Including Short Course Vocational

ตารางที่ 13 จำนวนผู้ว่างงาน ที่หางานทำ จำแนกตามระยะเวลาที่หางานทำ ระดับการศึกษาที่สำเร็จ เพศ และเขตการปกครอง ภาคตะวันออกเฉียงเหนือ (ต่อ)

TABLE 13 UNEMPLOYED PERSONS, SEEKING JOP BY DURATION OF SEEKING JOP, LEVEL OF EDUCATIONAL ATTAINMENT, SEX AND AREA, NORTHEASTERN REGION (Contd.)

ไตรมาสที่ 2/2558 : Quarter 2/2015

ในเขตเทศบาล MUNICIPAL AREA

หน่วยเป็นคน : Person

ระดับการศึกษาที่สำเร็จ	รวม	ระยะเวลาที่หางานทำ Duration of seeking jop						ไม่ทราบ	LEVEL OF EDUCATIONAL ATTAINMENT
		< 1 เดือน	1 - 2.9 เดือน	3 - 5.9 เดือน	6 - 8.9 เดือน	9 - 11.9 เดือน	>=12 เดือน		
		Month	Months	Months	Months	Months	Months	Unknown	
ยอดรวม	5,222	3,141	1,860	222	-	-	-	-	TOTAL
ชาย	1,531	1,010	521	-	-	-	-	-	MALE
ไม่มีการศึกษา	-	-	-	-	-	-	-	-	No education
ต่ำกว่าประถมศึกษา	156	156	-	-	-	-	-	-	Less than Elementary
ประถมศึกษา	183	-	183	-	-	-	-	-	Elementary
มัธยมศึกษาตอนต้น	-	-	-	-	-	-	-	-	Lower Secondary
มัธยมศึกษาตอนปลาย	489	489	-	-	-	-	-	-	Upper Secondary Level
สายสามัญ	489	489	-	-	-	-	-	-	General/Academic
สายอาชีวศึกษา	-	-	-	-	-	-	-	-	Vocational
สายวิชาการศึกษา	-	-	-	-	-	-	-	-	Teacher Training
อุดมศึกษา	703	365	338	-	-	-	-	-	Higher Level
สายวิชาการ	190	-	190	-	-	-	-	-	Academic
สายวิชาชีพ	513	365	148	-	-	-	-	-	Higher Technical Education
สายวิชาการศึกษา	-	-	-	-	-	-	-	-	Teacher Training
อื่นๆ <sup>1/</sup>	-	-	-	-	-	-	-	-	Others <sup>1/</sup>
ไม่ทราบ	-	-	-	-	-	-	-	-	Unknown
หญิง	3,691	2,131	1,339	222	-	-	-	-	FEMALE
ไม่มีการศึกษา	-	-	-	-	-	-	-	-	No education
ต่ำกว่าประถมศึกษา	-	-	-	-	-	-	-	-	Less than Elementary
ประถมศึกษา	181	181	-	-	-	-	-	-	Elementary
มัธยมศึกษาตอนต้น	1,185	1,101	84	-	-	-	-	-	Lower Secondary
มัธยมศึกษาตอนปลาย	347	-	126	222	-	-	-	-	Upper Secondary Level
สายสามัญ	347	-	126	222	-	-	-	-	General/Academic
สายอาชีวศึกษา	-	-	-	-	-	-	-	-	Vocational
สายวิชาการศึกษา	-	-	-	-	-	-	-	-	Teacher Training
อุดมศึกษา	1,977	848	1,129	-	-	-	-	-	Higher Level
สายวิชาการ	1,355	848	507	-	-	-	-	-	Academic
สายวิชาชีพ	121	-	121	-	-	-	-	-	Higher Technical Education
สายวิชาการศึกษา	501	-	501	-	-	-	-	-	Teacher Training
อื่นๆ <sup>1/</sup>	-	-	-	-	-	-	-	-	Others <sup>1/</sup>
ไม่ทราบ	-	-	-	-	-	-	-	-	Unknown

1/ รวมอาชีวะระยะสั้น 1/ Including Short Course Vocational

ตารางที่ 13 จำนวนผู้ว่างงาน ที่หางานทำ จำแนกตามระยะเวลาที่หางานทำ ระดับการศึกษาที่สำเร็จ เพศ และเขตการปกครอง ภาคตะวันออกเฉียงเหนือ (ต่อ)

TABLE 13 UNEMPLOYED PERSONS, SEEKING JOP BY DURATION OF SEEKING JOP, LEVEL OF EDUCATIONAL ATTAINMENT, SEX AND AREA, NORTHEASTERN REGION (Contd.)

ไตรมาสที่ 2/2558 : Quarter 2/2015

นอกเขตเทศบาล NON-MUNICIPAL AREA

หน่วยเป็นคน : Person

ระดับการศึกษาที่สำเร็จ	รวม	ระยะเวลาที่หางานทำ Duration of seeking jop						ไม่ทราบ	LEVEL OF EDUCATIONAL ATTAINMENT
		< 1 เดือน	1 - 2.9 เดือน	3 - 5.9 เดือน	6 - 8.9 เดือน	9 - 11.9 เดือน	>=12 เดือน		
	Total	Month	Months	Months	Months	Months	Months	Unknown	
ยอดรวม	7,865	4,534	3,332	-	-	-	-	-	TOTAL
ชาย	6,252	3,689	2,563	-	-	-	-	-	MALE
ไม่มีการศึกษา	-	-	-	-	-	-	-	-	No education
ต่ำกว่าประถมศึกษา	-	-	-	-	-	-	-	-	Less than Elementary
ประถมศึกษา	2,194	2,194	-	-	-	-	-	-	Elementary
มัธยมศึกษาตอนต้น	433	433	-	-	-	-	-	-	Lower Secondary
มัธยมศึกษาตอนปลาย	405	405	-	-	-	-	-	-	Upper Secondary Level
สายสามัญ	405	405	-	-	-	-	-	-	General/Academic
สายอาชีวศึกษา	-	-	-	-	-	-	-	-	Vocational
สายวิชาการศึกษา	-	-	-	-	-	-	-	-	Teacher Training
อุดมศึกษา	3,220	657	2,563	-	-	-	-	-	Higher Level
สายวิชาการ	-	-	-	-	-	-	-	-	Academic
สายวิชาชีพ	3,220	657	2,563	-	-	-	-	-	Higher Technical Education
สายวิชาการศึกษา	-	-	-	-	-	-	-	-	Teacher Training
อื่นๆ 1/	-	-	-	-	-	-	-	-	Others <sup>1/</sup>
ไม่ทราบ	-	-	-	-	-	-	-	-	Unknown
หญิง	1,613	845	769	-	-	-	-	-	FEMALE
ไม่มีการศึกษา	-	-	-	-	-	-	-	-	No education
ต่ำกว่าประถมศึกษา	-	-	-	-	-	-	-	-	Less than Elementary
ประถมศึกษา	696	696	-	-	-	-	-	-	Elementary
มัธยมศึกษาตอนต้น	769	-	769	-	-	-	-	-	Lower Secondary
มัธยมศึกษาตอนปลาย	149	149	-	-	-	-	-	-	Upper Secondary Level
สายสามัญ	149	149	-	-	-	-	-	-	General/Academic
สายอาชีวศึกษา	-	-	-	-	-	-	-	-	Vocational
สายวิชาการศึกษา	-	-	-	-	-	-	-	-	Teacher Training
อุดมศึกษา	-	-	-	-	-	-	-	-	Higher Level
สายวิชาการ	-	-	-	-	-	-	-	-	Academic
สายวิชาชีพ	-	-	-	-	-	-	-	-	Higher Technical Education
สายวิชาการศึกษา	-	-	-	-	-	-	-	-	Teacher Training
อื่นๆ 1/	-	-	-	-	-	-	-	-	Others <sup>1/</sup>
ไม่ทราบ	-	-	-	-	-	-	-	-	Unknown

1/ รวมอาชีวะระยะสั้น 1/ Including Short Course Vocational

ตารางที่ 14 จำนวนผู้ว่างงาน ที่เคยทำงานมาก่อน จำแนกตามอาชีพที่ทำครั้งสุดท้าย อุตสาหกรรมที่ทำครั้งสุดท้าย ภาคตะวันออกเฉียงเหนือ

TABLE 14 UNEMPLOYED PERSONS, EVER WORKED BY LAST OCCUPATION, LAST INDUSTRY, NORTHEASTERN REGION

ไตรมาสที่ 2/2558 : Quarter 2/2015

หน่วยเป็นคน : Person

อาชีพที่ทำครั้งสุดท้าย	อุตสาหกรรมที่ทำครั้งสุดท้าย Last Industry												LAST OCCUPATION
	รวม	เกษตรกรรม	การทำเหมืองแร่	การผลิต	ไฟฟ้า ก๊าซ	การจัดหาน้ำ บำบัดน้ำเสีย	การก่อสร้าง	การขนส่ง	การขนส่ง และ	ที่พักแรมและ	ข้อมูลข่าวสาร	กิจกรรมการเงินและ	
		การป่าไม้	เหมืองหิน		ไอน้ำระบบปรับ	และประปา		การขายปลีก	สถานที่เก็บสินค้า	บริการด้านอาหาร	และการสื่อสาร	การประกันภัย	
	Total	Agriculture	Mining	Manufac-	อากาศ	Water supply	Construction	การช้อปปิ้ง	Transportation	Accommodation	Information	Financial	
				turing	Electricity	sewerage, waste		Transport, storage	and storage	and food service	and communication	intermedation	
ยอดรวม	43,030	4,835	-	13,354	-	-	4,396	13,580	564	2,191	-	1,065	TOTAL
1. ผู้จัดการ ข้าราชการระดับอาวุโส และผู้บัญญัติกฎหมาย	557	-	-	-	-	-	156	401	-	-	-	-	1. managers, senior officials and Legislators
2. ผู้ประกอบวิชาชีพด้านต่างๆ	286	-	-	-	-	-	-	-	-	92	-	-	2. Professionals
3. เจ้าหน้าที่เทคนิคและผู้ประกอบวิชาชีพที่เกี่ยวข้องกับด้านต่างๆ	725	-	-	-	-	-	-	-	-	226	-	-	3. Technicians and associate professionals
4. เสมียน	3,900	-	-	1,630	-	-	-	962	-	-	-	1,065	4. Clerks
5. พนักงานบริการและผู้จำหน่ายสินค้า	13,338	-	-	-	-	-	-	11,044	-	1,553	-	-	5. Service workers and sell goods
6. ผู้ปฏิบัติงานที่มีฝีมือในด้านการเกษตร ป่าไม้ และประมง	1,508	1,251	-	-	-	-	-	-	-	-	-	-	6. Skilled agricultural forest and fishery workers
7. ช่างฝีมือ และผู้ปฏิบัติงานที่เกี่ยวข้อง	7,890	-	-	6,350	-	-	465	1,075	-	-	-	-	7. Craft and associate professionals
8. ผู้ควบคุมเครื่องจักรโรงงานและเครื่องจักร และผู้ปฏิบัติงานด้านการประกอบ	6,036	-	-	5,374	-	-	-	99	564	-	-	-	8. Plant and machine controlors and assemblers
9. ผู้ประกอบอาชีพงานพื้นฐาน	8,790	3,584	-	-	-	-	3,775	-	-	321	-	-	9. Elementary occupations
10. คนงานซึ่งมิได้จำแนกไว้ในหมวดอื่น	-	-	-	-	-	-	-	-	-	-	-	-	10. Workers not classifiable by occupation

ตารางที่ 14 จำนวนผู้ว่างงาน ที่เคยทำงานมาก่อน จำแนกตามอาชีพที่ทำครั้งสุดท้าย อุตสาหกรรมที่ทำครั้งสุดท้าย ภาคตะวันออกเฉียงเหนือ (ต่อ)

TABLE 14 UNEMPLOYED PERSONS, EVER WORKED BY LAST OCCUPATION, LAST INDUSTRY, NORTHEASTERN REGION (Contd.)

ไตรมาสที่ 2/2558 : Quarter 2/2015

หน่วยเป็นคน : Person

อาชีพที่ทำครั้งสุดท้าย	อุตสาหกรรมที่ทำครั้งสุดท้าย (ต่อ) Last Industry (Contd.)											LAST OCCUPATION
	กิจกรรม	กิจกรรมทางวิชาชีพ	การบริหารสนับสนุน	การบริหารราชการ	การศึกษา	กิจกรรมด้านสุขภาพ	ศิลปะ ความบันเทิง	บริการ	งานในครัวเรือน	กิจกรรมของ	ไม่ทราบ	
	อสังหาริมทรัพย์	วิทย์และเทคโนโลยี	และป้องกันประเทศ	ป้องกันประเทศ		งานสังคมสงเคราะห์	และนันทนาการ	ด้านอื่นๆ	ส่วนบุคคล	องค์การ		
	Real estate activities	Professional, scientific technical activities	Administrative support service activities	Public administration defence	Education	Health and social work	Art, entertainment	Other service	Activities of household	Extra-territorial	Unknown	
ยอดรวม	-	-	551	-	662	499	-	1,044	289	-	-	TOTAL
1. ผู้จัดการ ข้าราชการระดับอาวุโส	-	-	-	-	-	-	-	-	-	-	-	1. managers, senior officials
และผู้บริหารวิเทศกฤณมย												and Legislators
2. ผู้ประกอบวิชาชีพด้านต่างๆ	-	-	-	-	195	-	-	-	-	-	-	2. Professionals
3. เจ้าหน้าที่เทคนิคและผู้ประกอบวิชาชีพที่เกี่ยวข้องกับด้านต่างๆ	-	-	-	-	-	499	-	-	-	-	-	3. Technicians and associate professionals
4. เสมียน	-	-	243	-	-	-	-	-	-	-	-	4. Clerks
5. พนักงานบริการและจำหน่ายสินค้า	-	-	307	-	210	-	-	-	224	-	-	5. Service workers and sell goods
6. ผู้ปฏิบัติงานที่มีฝีมือในด้านการเกษตร ป่าไม้ และประมง	-	-	-	-	257	-	-	-	-	-	-	6. Skilled agricultural forest and fishery workers
7. ช่างฝีมือ และผู้ปฏิบัติงานที่เกี่ยวข้อง	-	-	-	-	-	-	-	-	-	-	-	7. Craft and associate professionals
8. ผู้ควบคุมเครื่องจักรโรงงานและเครื่องจักร และผู้ปฏิบัติงานด้านการประกอบ	-	-	-	-	-	-	-	-	-	-	-	8. Plant and machine controlors and assemblers
9. ผู้ประกอบอาชีพงานพื้นฐาน	-	-	-	-	-	-	-	1,044	65	-	-	9. Elementary occupations
10. คนงานซึ่งมิได้จำแนกไว้ในหมวดอื่น	-	-	-	-	-	-	-	-	-	-	-	10. Workers not classifiable by occupation

ตารางที่ 14 จำนวนผู้ว่างงาน ที่เคยทำงานมาก่อน จำนวนตามอาชีพที่ทำครั้งสุดท้าย อุตสาหกรรมที่ทำครั้งสุดท้าย และเพศ ภาคตะวันออกเฉียงเหนือ

TABLE 14 UNEMPLOYED PERSONS, EVER WORKED BY LAST OCCUPATION, LAST INDUSTRY AND SEX, NORTHEASTERN REGION

ไตรมาสที่ 2/2558 : Quarter 2/2015

หน่วยเป็นคน : Person

อาชีพที่ทำครั้งสุดท้าย	อุตสาหกรรมที่ทำครั้งสุดท้าย Last Industry												LAST OCCUPATION
	รวม	เกษตรกรรม การปำไม้ และการประมง	การทำเหมืองแร่ และเหมืองหิน	การผลิต	ไฟฟ้า ก๊าซ ไอน้ำระบบปรับอากาศ	การจัดหาน้ำ บำบัดน้ำเสีย และประปา	การก่อสร้าง	การขายส่ง การขายปลีก	การขนส่ง และ สถานที่เก็บสินค้า	ที่พักแรมและ บริการด้านอาหาร	ข้อมูลข่าวสาร และการสื่อสาร	กิจกรรมการเงินและ การประกันภัย	
	Total	Agriculture	Mining	Manufacturing	Electricity	Water supply sewerage, waste	Construction	Transport, storage	Transportation and storage	Accommodation and food service	Information and communication	Financial intermedation	
ชาย	21,198	3,358	-	7,335	-	-	4,117	3,976	564	638	-	436	MALE
1. ผู้จัดการ ข้าราชการระดับอาวุโส และผู้บัญชาการตามกฎหมาย	557	-	-	-	-	-	156	401	-	-	-	-	1. managers, senior officials and Legislators
2. ผู้ประกอบวิชาชีพด้านต่างๆ	92	-	-	-	-	-	-	-	-	92	-	-	2. Professionals
3. เจ้าหน้าที่เทคนิคและผู้ประกอบวิชาชีพ ที่เกี่ยวข้องกับด้านต่างๆ	226	-	-	-	-	-	-	-	-	226	-	-	3. Technicians and associate professionals
4. เสมียน	436	-	-	-	-	-	-	-	-	-	-	436	4. Clerks
5. พนักงานบริการและผู้จำหน่ายสินค้า	2,919	-	-	-	-	-	-	2,401	-	-	-	-	5. Service workers and sell goods
6. ผู้ปฏิบัติงานที่มีฝีมือในด้านการเกษตร ป่าไม้ และประมง	812	555	-	-	-	-	-	-	-	-	-	-	6. Skilled agricultural forest and fishery workers
7. ช่างฝีมือ และผู้ปฏิบัติงานที่เกี่ยวข้อง	5,047	-	-	3,507	-	-	465	1,075	-	-	-	-	7. Craft and associate professionals
8. ผู้ควบคุมเครื่องจักรโรงงานและเครื่องจักร และผู้ปฏิบัติงานด้านการประกอบ	4,490	-	-	3,828	-	-	-	99	564	-	-	-	8. Plant and machine controlors and assemblers
9. ผู้ประกอบอาชีพงานพื้นฐาน	6,619	2,802	-	-	-	-	3,496	-	-	321	-	-	9. Elementary occupations
10. คนงานซึ่งมิได้จำแนกไว้ในหมวดอื่น	-	-	-	-	-	-	-	-	-	-	-	-	10. Workers not classifiable by occupation
หญิง	21,831	1,477	-	6,019	-	-	279	9,604	-	1,553	-	629	FEMALE
1. ผู้จัดการ ข้าราชการระดับอาวุโส และผู้บัญชาการตามกฎหมาย	-	-	-	-	-	-	-	-	-	-	-	-	1. managers, senior officials and Legislators
2. ผู้ประกอบวิชาชีพด้านต่างๆ	195	-	-	-	-	-	-	-	-	-	-	-	2. Professionals
3. เจ้าหน้าที่เทคนิคและผู้ประกอบวิชาชีพ ที่เกี่ยวข้องกับด้านต่างๆ	499	-	-	-	-	-	-	-	-	-	-	-	3. Technicians and associate professionals
4. เสมียน	3,464	-	-	1,630	-	-	-	962	-	-	-	629	4. Clerks
5. พนักงานบริการและผู้จำหน่ายสินค้า	10,419	-	-	-	-	-	-	8,642	-	1,553	-	-	5. Service workers and sell goods
6. ผู้ปฏิบัติงานที่มีฝีมือในด้านการเกษตร ป่าไม้ และประมง	696	696	-	-	-	-	-	-	-	-	-	-	6. Skilled agricultural forest and fishery workers
7. ช่างฝีมือ และผู้ปฏิบัติงานที่เกี่ยวข้อง	2,843	-	-	2,843	-	-	-	-	-	-	-	-	7. Craft and associate professionals
8. ผู้ควบคุมเครื่องจักรโรงงานและเครื่องจักร และผู้ปฏิบัติงานด้านการประกอบ	1,547	-	-	1,547	-	-	-	-	-	-	-	-	8. Plant and machine controlors and assemblers
9. ผู้ประกอบอาชีพงานพื้นฐาน	2,170	782	-	-	-	-	279	-	-	-	-	-	9. Elementary occupations
10. คนงานซึ่งมิได้จำแนกไว้ในหมวดอื่น	-	-	-	-	-	-	-	-	-	-	-	-	10. Workers not classifiable by occupation

ตารางที่ 14 จำนวนผู้ว่างงาน ที่เคยทำงานมาก่อน จำแนกตามอาชีพที่ทำครั้งสุดท้าย อุตสาหกรรมที่ทำครั้งสุดท้ายจำแนกตาม เพศ ภาคตะวันออกเฉียงเหนือ (ต่อ)  
TABLE 14 UNEMPLOYED PERSONS, EVER WORKED BY LAST OCCUPATION, LAST INDUSTRY SEX , NORTHEASTERN REGION (Contd.)

ไตรมาสที่ 2/2558 : Quarter 2/2015

หน่วยเป็นคน : Person

อาชีพที่ทำครั้งสุดท้าย	อุตสาหกรรมที่ทำครั้งสุดท้าย (ต่อ) Last Industry (Contd.)											LAST OCCUPATION
	กิจกรรม อสังหาริมทรัพย์ Real estate activities	กิจกรรมทางวิชาชีพ วิทย์และเทคโนโลยี Professional,scientific technical activities	การบริหารสนับสนุน และป้องกันประเทศ Administrative and support service activities	การบริหารราชการ ป้องกันประเทศ Public admin- istration defence	การศึกษา Education	กิจกรรมด้านสุขภาพ งานสังคมสงเคราะห์ Health and social work	ศิลปะ ความบันเทิง และนันทนาการ Art, entertainment	บริการด้านอื่นๆ Other service	งานในครัวเรือน ส่วนบุคคล Activities of household	กิจกรรมของ องค์กร Extra- territorial	ไม่ทราบ Unknown	
ชาย	-	-	307	-	467	-	-	-	-	-	-	MALE
1. ผู้จัดการ ข้าราชการระดับอาวุโส และผู้บัญชาการตามกฎหมาย	-	-	-	-	-	-	-	-	-	-	-	1. managers, senior officials and Legislators
2. ผู้ประกอบวิชาชีพด้านต่างๆ	-	-	-	-	-	-	-	-	-	-	-	2. Professionals
3. เจ้าหน้าที่เทคนิคและผู้ประกอบวิชาชีพ ที่เกี่ยวข้องกับด้านต่างๆ	-	-	-	-	-	-	-	-	-	-	-	3. Technicians and associate professionals
4. เสมียน	-	-	-	-	-	-	-	-	-	-	-	4. Clerks
5. พนักงานบริการและผู้จำหน่ายสินค้า	-	-	307	-	210	-	-	-	-	-	-	5. Service workers and sell goods
6. ผู้ปฏิบัติงานที่มีฝีมือในด้านการเกษตร ป่าไม้ และประมง	-	-	-	-	257	-	-	-	-	-	-	6. Skilled agricultural forest and fishery workers
7. ช่างฝีมือ และผู้ปฏิบัติงานที่เกี่ยวข้อง	-	-	-	-	-	-	-	-	-	-	-	7. Craft and associate professionals
8. ผู้ควบคุมเครื่องจักรโรงงานและเครื่องจักร และผู้ปฏิบัติงานด้านการประกอบ	-	-	-	-	-	-	-	-	-	-	-	8. Plant and machine controlors and assemblers
9. ผู้ประกอบอาชีพงานพื้นฐาน	-	-	-	-	-	-	-	-	-	-	-	9. Elementary occupations
10. คนงานซึ่งมิได้จำแนกไว้ในหมวดอื่น	-	-	-	-	-	-	-	-	-	-	-	10. Workers not classifiable by occupation
หญิง	-	-	243	-	195	499	-	1,044	289	-	-	FEMALE
1. ผู้จัดการ ข้าราชการระดับอาวุโส และผู้บัญชาการตามกฎหมาย	-	-	-	-	-	-	-	-	-	-	-	1. managers, senior officials and Legislators
2. ผู้ประกอบวิชาชีพด้านต่างๆ	-	-	-	-	195	-	-	-	-	-	-	2. Professionals
3. เจ้าหน้าที่เทคนิคและผู้ประกอบวิชาชีพ ที่เกี่ยวข้องกับด้านต่างๆ	-	-	-	-	-	499	-	-	-	-	-	3. Technicians and associate professionals
4. เสมียน	-	-	243	-	-	-	-	-	-	-	-	4. Clerks
5. พนักงานบริการและผู้จำหน่ายสินค้า	-	-	-	-	-	-	-	-	224	-	-	5. Service workers and sell goods
6. ผู้ปฏิบัติงานที่มีฝีมือในด้านการเกษตร ป่าไม้ และประมง	-	-	-	-	-	-	-	-	-	-	-	6. Skilled agricultural forest and fishery workers
7. ช่างฝีมือ และผู้ปฏิบัติงานที่เกี่ยวข้อง	-	-	-	-	-	-	-	-	-	-	-	7. Craft and associate professionals
8. ผู้ควบคุมเครื่องจักรโรงงานและเครื่องจักร และผู้ปฏิบัติงานด้านการประกอบ	-	-	-	-	-	-	-	-	-	-	-	8. Plant and machine controlors and assemblers
9. ผู้ประกอบอาชีพงานพื้นฐาน	-	-	-	-	-	-	-	1,044	65	-	-	9. Elementary occupations
10. คนงานซึ่งมิได้จำแนกไว้ในหมวดอื่น	-	-	-	-	-	-	-	-	-	-	-	10. Workers not classifiable by occupation

ตารางที่ 14 จำนวนผู้ว่างงาน ที่เคยทำงานมาก่อน จำแนกตามอาชีพที่ทำครั้งสุดท้าย อุตสาหกรรมที่ทำครั้งสุดท้าย เพศ และเขตการปกครอง ภาคตะวันออกเฉียงเหนือ (ต่อ)

TABLE 14 UNEMPLOYED PERSONS, EVER WORKED BY LAST OCCUPATION, LAST INDUSTRY SEX AND AREA, NORTHEASTERN REGION (Contd.)

ไตรมาสที่ 2/2558 : Quarter 2/2015

ในเขตเทศบาล MUNICIPAL AREA

หน่วยเป็นคน : Person

อาชีพที่ทำครั้งสุดท้าย	อุตสาหกรรมที่ทำครั้งสุดท้าย Last Industry													LAST OCCUPATION
	รวม	เกษตรกรรม	การทำเหมืองแร่	การผลิต	ไฟฟ้า ก๊าซ	การจัดหาน้ำ	บำบัดน้ำเสีย	การก่อสร้าง	การขายส่ง	การขนส่ง และ	ที่พักแรมและ	ข้อมูลข่าวสาร	กิจกรรมการเงินและ	
		การป่าไม้			ไอน้ำระบบปรับอากาศ		และประปา			สถานที่เก็บสินค้า	บริการด้านอาหาร	และการสื่อสาร	การประกันภัย	
	Total	Agriculture	Mining	Manufacturing	Electricity	Water supply	sewerage, waste	Construction	การชื้อมขายยนต์	Transportation	Accommodation	Information	Financial	
ยอดรวม	11,583	298	-	1,734	-	-	-	1,704	4,062	564	1,509	-	436	TOTAL
ชาย	7,679	298	-	1,291	-	-	-	1,425	2,510	564	638	-	436	MALE
1. ผู้จัดการ ข้าราชการระดับอาวุโส	557	-	-	-	-	-	-	156	401	-	-	-	-	1. managers, senior officials
และผู้บัญญัติกฎหมาย														and Legislators
2. ผู้ประกอบวิชาชีพด้านต่างๆ	92	-	-	-	-	-	-	-	-	-	92	-	-	2. Professionals
3. เจ้าหน้าที่เทคนิคและผู้ประกอบวิชาชีพ	226	-	-	-	-	-	-	-	-	-	226	-	-	3. Technicians and associate
ที่เกี่ยวข้องกับด้านต่างๆ														professionals
4. เสมียน	436	-	-	-	-	-	-	-	-	-	-	-	436	4. Clerks
5. พนักงานบริการและผู้จำหน่ายสินค้า	1,452	-	-	-	-	-	-	-	935	-	-	-	-	5. Service workers and sell goods
6. ผู้ปฏิบัติงานที่มีฝีมือในด้านการเกษตร	298	298	-	-	-	-	-	-	-	-	-	-	-	6. Skilled agricultural forest and fishery
ป่าไม้ และประมง														workers
7. ช่างฝีมือ และผู้ปฏิบัติงานที่เกี่ยวข้อง	1,540	-	-	-	-	-	-	465	1,075	-	-	-	-	7. Craft and associate professionals
8. ผู้ควบคุมเครื่องจักรโรงงานและเครื่องจักร	1,954	-	-	1,291	-	-	-	-	99	564	-	-	-	8. Plant and machine controlors
และผู้ปฏิบัติงานด้านการประกอบ														and assemblers
9. ผู้ประกอบอาชีพงานพื้นฐาน	1,125	-	-	-	-	-	-	804	-	-	321	-	-	9. Elementary occupations
10. คนงานซึ่งมิได้จำแนกไว้ในหมวดอื่น	-	-	-	-	-	-	-	-	-	-	-	-	-	10. Workers not classifiable by occupation



ตารางที่ 14 จำนวนผู้ว่างงาน ที่เคยทำงานมาก่อน จำแนกตามอาชีพที่ทำครั้งสุดท้าย อุตสาหกรรมที่ทำครั้งสุดท้าย เพศ และเขตการปกครอง ภาคตะวันออกเฉียงเหนือ (ต่อ)

TABLE 14 UNEMPLOYED PERSONS, EVER WORKED BY LAST OCCUPATION, LAST INDUSTRY SEX AND AREA, NORTHEASTERN REGION (Contd.)

ไตรมาสที่ 2/2558 : Quarter 2/2015

ในเขตเทศบาล MUNICIPAL AREA

อาชีพที่ทำครั้งสุดท้าย	อุตสาหกรรมที่ทำครั้งสุดท้าย Last Industry												LAST OCCUPATION
	รวม	เกษตรกรรม	การทำเหมืองแร่	การผลิต	ไฟฟ้า ก๊าซ	การจัดหาน้ำ บำบัดน้ำเสีย และประปา	การก่อสร้าง	การขายส่ง	การขนส่ง และ	ที่พักแรมและ	ข้อมูลข่าวสาร และการสื่อสาร	กิจกรรมการเงินและ	
		การป่าไม้ และการประมง	เหมืองแร่ และเหมืองหิน		ไอน้ำระบบปรับอากาศ	Water supply	Construction	การขายปลีก	สถานที่เก็บสินค้า	บริการด้านอาหาร	Information	การประกันภัย	
	Total	Agriculture	Mining	Manufacturing	Electricity	sewerage, waste		Transport, storage	and storage	and food service	and communication	Financial intermedation	
หญิง	3,903	-	-	442	-	-	279	1,552	-	871	-	-	FEMALE
1. ผู้จัดการ ข้าราชการระดับอาวุโส และผู้บริหารวิสาหกิจ	-	-	-	-	-	-	-	-	-	-	-	-	1. managers, senior officials and Legislators
2. ผู้ประกอบวิชาชีพด้านต่างๆ	195	-	-	-	-	-	-	-	-	-	-	-	2. Professionals
3. เจ้าหน้าที่เทคนิคและผู้ประกอบวิชาชีพที่เกี่ยวข้องกับด้านต่างๆ	-	-	-	-	-	-	-	-	-	-	-	-	3. Technicians and associate professionals
4. เสมียน	442	-	-	442	-	-	-	-	-	-	-	-	4. Clerks
5. พนักงานบริการและผู้จำหน่ายสินค้า	2,647	-	-	-	-	-	-	1,552	-	871	-	-	5. Service workers and sell goods
6. ผู้ปฏิบัติงานที่มีฝีมือในด้านการเกษตร ป่าไม้ และประมง	-	-	-	-	-	-	-	-	-	-	-	-	6. Skilled agricultural forest and fishery workers
7. ช่างฝีมือ และผู้ปฏิบัติงานที่เกี่ยวข้อง	-	-	-	-	-	-	-	-	-	-	-	-	7. Craft and associate professionals
8. ผู้ควบคุมเครื่องจักรโรงงานและเครื่องจักร และผู้ปฏิบัติงานด้านการประกอบ	-	-	-	-	-	-	-	-	-	-	-	-	8. Plant and machine controlors and assemblers
9. ผู้ประกอบอาชีพงานพื้นฐาน	620	-	-	-	-	-	279	-	-	-	-	-	9. Elementary occupations
10. คนงานซึ่งมิได้จำแนกไว้ในหมวดอื่น	-	-	-	-	-	-	-	-	-	-	-	-	10. Workers not classifiable by occupation

ตารางที่ 14 จำนวนผู้ว่างงาน ที่เคยทำงานมาก่อน จำแนกตามอาชีพที่ทำงานครั้งสุดท้าย อุตสาหกรรมที่ทำงานครั้งสุดท้าย เพศ และเขตการปกครอง ภาคตะวันออกเฉียงเหนือ (ต่อ)

TABLE 14 UNEMPLOYED PERSONS, EVER WORKED BY LAST OCCUPATION, LAST INDUSTRY SEX AND AREA, NORTHEASTERN REGION (Contd.)

ไตรมาสที่ 2/2558 : Quarter 2/2015

ในเขตเทศบาล MUNICIPAL AREA

หน่วยเป็นคน : Person

อาชีพที่ทำงานครั้งสุดท้าย	อุตสาหกรรมที่ทำงานครั้งสุดท้าย (ต่อ) Last Industry (Contd.)												LAST OCCUPATION
	กิจกรรม	กิจกรรมทางวิชาชีพ	การบริหารสนับสนุน	การบริหารราชการ	การศึกษา	กิจกรรมด้านสุขภาพ	ศิลปะ ความบันเทิง	บริการด้านอื่นๆ	งานในครัวเรือน	กิจกรรมของ	ไม่ทราบ		
	อสังหาริมทรัพย์	วิทย์และเทคโนโลยี	และป้องกันประเทศ	ป้องกันประเทศ		งานสังคมสงเคราะห์	และนันทนาการ		ส่วนบุคคล	องค์กร			
	Real estate activities	Professional,scientific and technical activities	Administrative and support service activities	Public admin- istration defence	Education	Health and social work	Art, entertainment	Other service	Activities of household	Extra- territorial	Unknown		
ยอดรวม	-	-	307	-	405	-	-	275	289	-	-	TOTAL	
ชาย	-	-	307	-	210	-	-	-	-	-	-	MALE	
1. ผู้จัดการ ข้าราชการระดับอาวุโส และผู้บริหารวิสาหกิจ	-	-	-	-	-	-	-	-	-	-	-	1. managers, senior officials and Legislators	
2. ผู้ประกอบวิชาชีพด้านต่างๆ	-	-	-	-	-	-	-	-	-	-	-	2. Professionals	
3. เจ้าหน้าที่เทคนิคและผู้ประกอบวิชาชีพที่เกี่ยวข้องกับด้านต่างๆ	-	-	-	-	-	-	-	-	-	-	-	3. Technicians and associate professionals	
4. เสมียน	-	-	-	-	-	-	-	-	-	-	-	4. Clerks	
5. พนักงานบริการและผู้จำหน่ายสินค้า	-	-	307	-	210	-	-	-	-	-	-	5. Service workers and sell goods	
6. ผู้ปฏิบัติงานที่มีฝีมือในด้านการเกษตร ป่าไม้ และประมง	-	-	-	-	-	-	-	-	-	-	-	6. Skilled agricultural forest and fishery workers	
7. ช่างฝีมือ และผู้ปฏิบัติงานที่เกี่ยวข้อง	-	-	-	-	-	-	-	-	-	-	-	7. Craft and associate professionals	
8. ผู้ควบคุมเครื่องจักรโรงงานและเครื่องจักร และผู้ปฏิบัติงานด้านการประกอบ	-	-	-	-	-	-	-	-	-	-	-	8. Plant and machine controlors and assemblers	
9. ผู้ประกอบอาชีพงานพื้นฐาน	-	-	-	-	-	-	-	-	-	-	-	9. Elementary occupations	
10. คนงานซึ่งไม่ได้จำแนกไว้ในหมวดอื่น	-	-	-	-	-	-	-	-	-	-	-	10. Workers not classifiable by occupation	

ตารางที่ 14 จำนวนผู้ว่างงานที่เคยทำงานมาก่อน จำแนกตามอาชีพที่ทำครั้งสุดท้าย อุตสาหกรรมที่ทำครั้งสุดท้าย เพศ และเขตการปกครอง ภาคตะวันออกเฉียงเหนือ (ต่อ)

TABLE 14 UNEMPLOYED PERSONS, EVER WORKED BY LAST OCCUPATION, LAST INDUSTRY SEX AND AREA, NORTHEASTERN REGION (Contd.)

ไตรมาสที่ 2/2558 : Quarter 2/2015

อาชีพที่ทำครั้งสุดท้าย	ในเขตเทศบาล MUNICIPAL AREA												LAST OCCUPATION
	อุตสาหกรรมที่ทำครั้งสุดท้าย (ต่อ) Last Industry (Contd.)												
	กิจกรรมอสังหาริมทรัพย์	กิจกรรมทางวิชาชีพวิทย์และเทคโนโลยี	การบริหารสนับสนุนและป้องกันประเทศ	การบริหารราชการป้องกันประเทศ	การศึกษา	กิจกรรมด้านสุขภาพงานสังคมสงเคราะห์	ศิลปะ ความบันเทิงและนันทนาการ	บริการด้านอื่นๆ	งานในครัวเรือนส่วนบุคคล	กิจกรรมขององค์กร	ไม่ทราบ		
	Real estate activities	Professional, scientific and technical activities	Administrative and support service activities	Public administration defence	Education	Health and social work	Art, entertainment	Other service	Activities of household	Extra-territorial	Unknown		
หญิง	-	-	-	-	195	-	-	275	289	-	-	FEMALE	
1. ผู้จัดการ ข้าราชการระดับอาวุโสและผู้บัญญัติกฎหมาย	-	-	-	-	-	-	-	-	-	-	-	1. managers, senior officials and Legislators	
2. ผู้ประกอบวิชาชีพด้านต่างๆ	-	-	-	-	195	-	-	-	-	-	-	2. Professionals	
3. เจ้าหน้าที่เทคนิคและผู้ประกอบวิชาชีพที่เกี่ยวข้องกับด้านต่างๆ	-	-	-	-	-	-	-	-	-	-	-	3. Technicians and associate professionals	
4. เสมียน	-	-	-	-	-	-	-	-	-	-	-	4. Clerks	
5. พนักงานบริการและผู้จำหน่ายสินค้า	-	-	-	-	-	-	-	-	224	-	-	5. Service workers and sell goods	
6. ผู้ปฏิบัติงานที่มีฝีมือในด้านการเกษตร ป่าไม้ และประมง	-	-	-	-	-	-	-	-	-	-	-	6. Skilled agricultural forest and fishery workers	
7. ช่างฝีมือ และผู้ปฏิบัติงานที่เกี่ยวข้อง	-	-	-	-	-	-	-	-	-	-	-	7. Craft and associate professionals	
8. ผู้ควบคุมเครื่องจักรโรงงานและเครื่องจักรและผู้ปฏิบัติงานด้านการประกอบ	-	-	-	-	-	-	-	-	-	-	-	8. Plant and machine controlors and assemblers	
9. ผู้ประกอบอาชีพงานพื้นฐาน	-	-	-	-	-	-	-	275	65	-	-	9. Elementary occupations	
10. คนงานซึ่งมิได้จำแนกไว้ในหมวดอื่น	-	-	-	-	-	-	-	-	-	-	-	10. Workers not classifiable by occupation	

ตารางที่ 14 จำนวนผู้ว่างงานที่เคยทำงานมาก่อน จำแนกตามอาชีพที่ทำครั้งสุดท้าย อุตสาหกรรมที่ทำครั้งสุดท้าย เพศ และเขตการปกครอง ภาคตะวันออกเฉียงเหนือ (ต่อ)

TABLE 14 UNEMPLOYED PERSONS, EVER WORKED BY LAST OCCUPATION, LAST INDUSTRY SEX AND AREA, NORTHEASTERN REGION (Contd.)

ไตรมาสที่ 2/2558 : Quarter 2/2015

นอกเขตเทศบาล NON-MUNICIPAL AREA

หน่วยเป็นคน : Person

อาชีพที่ทำครั้งสุดท้าย	อุตสาหกรรมที่ทำครั้งสุดท้าย Last Industry												LAST OCCUPATION
	รวม	เกษตรกรรม	การทำเหมืองแร่	การผลิต	ไฟฟ้า ก๊าซ	การจัดการน้ำ	บำบัดน้ำเสีย	การก่อสร้าง	การขายส่ง	การขนส่ง และ	ที่พักแรมและ	ข้อมูลข่าวสาร	
		การป่าไม้	และเหมืองหิน		ไอน้ำระบบปรับอากาศ	Water supply	Construction	การขายปลีก	สถานที่เก็บสินค้า	บริการด้านอาหาร	Accommodation	และการสื่อสาร	
	Total	Agriculture	Mining	Manufacturing	Electricity	sewerage, waste	Transport, storage	and storage	and food service	and communication	intermedation		
ยอดรวม	31,447	4,537	-	11,620	-	-	2,692	9,518	-	682	-	629	TOTAL
ชาย	13,519	3,060	-	6,044	-	-	2,692	1,466	-	-	-	-	MALE
1. ผู้จัดการ ข้าราชการระดับอาวุโส และผู้บัญชาฎกฎหมาย	-	-	-	-	-	-	-	-	-	-	-	-	1. managers, senior officials and Legislators
2. ผู้ประกอบวิชาชีพด้านต่างๆ	-	-	-	-	-	-	-	-	-	-	-	-	2. Professionals
3. เจ้าหน้าที่เทคนิคและผู้ประกอบวิชาชีพที่เกี่ยวข้องกับด้านต่างๆ	-	-	-	-	-	-	-	-	-	-	-	-	3. Technicians and associate professionals
4. เสมียน	-	-	-	-	-	-	-	-	-	-	-	-	4. Clerks
5. พนักงานบริการและผู้จำหน่ายสินค้า	1,466	-	-	-	-	-	-	1,466	-	-	-	-	5. Service workers and sell goods
6. ผู้ปฏิบัติงานที่มีฝีมือในด้านการเกษตร ป่าไม้ และประมง	515	258	-	-	-	-	-	-	-	-	-	-	6. Skilled agricultural forest and fishery workers
7. ช่างฝีมือ และผู้ปฏิบัติงานที่เกี่ยวข้อง	3,507	-	-	3,507	-	-	-	-	-	-	-	-	7. Craft and associate professionals
8. ผู้ควบคุมเครื่องจักรโรงงานและเครื่องจักร และผู้ปฏิบัติงานด้านการประกอบ	2,536	-	-	2,536	-	-	-	-	-	-	-	-	8. Plant and machine controlors and assemblers
9. ผู้ประกอบอาชีพงานพื้นฐาน	5,495	2,802	-	-	-	-	2,692	-	-	-	-	-	9. Elementary occupations
10. คนงานซึ่งมิได้จำแนกไว้ในหมวดอื่น	-	-	-	-	-	-	-	-	-	-	-	-	10. Workers not classifiable by occupation

ตารางที่ 14 จำนวนผู้ว่างงาน ที่เคยทำงานมาก่อน จำแนกตามอาชีพที่ทำครั้งสุดท้าย อุตสาหกรรมที่ทำครั้งสุดท้าย เพศ และเขตการปกครอง ภาคตะวันออกเฉียงเหนือ (ต่อ)

TABLE 14 UNEMPLOYED PERSONS, EVER WORKED BY LAST OCCUPATION, LAST INDUSTRY SEX AND AREA, NORTHEASTERN REGION (Contd.)

ไตรมาสที่ 2/2558 : Quarter 2/2015

นอกเขตเทศบาล NON-MUNICIPAL AREA

อาชีพที่ทำครั้งสุดท้าย	อุตสาหกรรมที่ทำครั้งสุดท้าย Last Industry												LAST OCCUPATION
	รวม	เกษตรกรรม	การทำเหมืองแร่	การผลิต	ไฟฟ้า ก๊าซ	การจัดการน้ำ	บำบัดน้ำเสีย	การก่อสร้าง	การขายส่ง	การขายส่ง และ	ที่พักแรมและ	ข้อมูลข่าวสาร	
		การป่าไม้	เหมืองแร่		ไอน้ำระบบปรับอากาศ	Water supply	Construction	การขนส่ง	สถานที่เก็บสินค้า	บริการด้านอาหาร	และการสื่อสาร	การเงินและ	
	Total	Agriculture	Mining	Manufacturing	Electricity	sewerage, waste	Transport, storage	Transportation	Accommodation	and food service	and communication	Financial intermedation	
หญิง	17,928	1,477	-	5,577	-	-	-	8,051	-	682	-	629	FEMALE
1. ผู้จัดการ ข้าราชการระดับอาวุโส	-	-	-	-	-	-	-	-	-	-	-	-	1. managers, senior officials
และผู้บริหารวิสาหกิจ													and Legislators
2. ผู้ประกอบวิชาชีพด้านต่างๆ	-	-	-	-	-	-	-	-	-	-	-	-	2. Professionals
3. เจ้าหน้าที่เทคนิคและผู้ประกอบวิชาชีพ	499	-	-	-	-	-	-	-	-	-	-	-	3. Technicians and associate
ที่เกี่ยวข้องกับด้านต่างๆ													professionals
4. เสมียน	3,022	-	-	1,188	-	-	-	962	-	-	-	629	4. Clerks
5. พนักงานบริการและผู้จำหน่ายสินค้า	7,772	-	-	-	-	-	-	7,090	-	682	-	-	5. Service workers and sell goods
6. ผู้ปฏิบัติงานที่มีฝีมือในด้านการเกษตร	696	696	-	-	-	-	-	-	-	-	-	-	6. Skilled agricultural forest and fishery
ป่าไม้ และประมง													workers
7. ช่างฝีมือ และผู้ปฏิบัติงานที่เกี่ยวข้อง	2,843	-	-	2,843	-	-	-	-	-	-	-	-	7. Craft and associate professionals
8. ผู้ควบคุมเครื่องจักรโรงงานและเครื่องจักร	1,547	-	-	1,547	-	-	-	-	-	-	-	-	8. Plant and machine controlors
และผู้ปฏิบัติงานด้านการประกอบ													and assemblers
9. ผู้ประกอบอาชีพงานพื้นฐาน	1,550	782	-	-	-	-	-	-	-	-	-	-	9. Elementary occupations
10. คนงานซึ่งมิได้จำแนกไว้ในหมวดอื่น	-	-	-	-	-	-	-	-	-	-	-	-	10. Workers not classifiable by occupation

ตารางที่ 14 จำนวนผู้ว่างงานที่เคยทำงานมาก่อน จำแนกตามอาชีพที่ทำครั้งสุดท้าย อุตสาหกรรมที่ทำครั้งสุดท้าย เพศ และเขตการปกครอง ภาคตะวันออกเฉียงเหนือ (ต่อ)

TABLE 14 UNEMPLOYED PERSONS, EVER WORKED BY LAST OCCUPATION, LAST INDUSTRY SEX AND AREA, NORTHEASTERN REGION (Contd.)

ไตรมาสที่ 2/2558 : Quarter 2/2015

นอกเขตเทศบาล NON-MUNICIPAL AREA

หน่วยเป็นคน : Person

อาชีพที่ทำครั้งสุดท้าย	อุตสาหกรรมที่ทำครั้งสุดท้าย (ต่อ) Last Industry (Contd.)												LAST OCCUPATION
	กิจกรรมอสังหาริมทรัพย์	กิจกรรมทางวิชาชีพวิทย์และเทคโนโลยี	การบริหารสนับสนุนและป้องกันประเทศ	การบริหารราชการป้องกันประเทศ	การศึกษา	กิจกรรมด้านสุขภาพงานสังคมสงเคราะห์	ศิลปะ ความบันเทิงและนันทนาการ	บริการด้านอื่นๆ	งานในครัวเรือนส่วนบุคคล	กิจกรรมขององค์กร	ไม่ทราบ		
	Real estate activities	Professional,scientific technical activities	Administrative and support service activities	Public admin- istration defence	Education	Health and social work	Art, entertainment	Other service	Activities of household	Extra- territorial	Unknown		
ยอดรวม	-	-	243	-	257	499	-	769	-	-	-	TOTAL	
ชาย	-	-	-	-	257	-	-	-	-	-	-	MALE	
1. ผู้จัดการ ข้าราชการระดับอาวุโสและผู้บัญชาการตามกฎหมาย	-	-	-	-	-	-	-	-	-	-	-	1. managers, senior officials and Legislators	
2. ผู้ประกอบวิชาชีพด้านต่างๆ	-	-	-	-	-	-	-	-	-	-	-	2. Professionals	
3. เจ้าหน้าที่เทคนิคและผู้ประกอบวิชาชีพที่เกี่ยวข้องกับด้านต่างๆ	-	-	-	-	-	-	-	-	-	-	-	3. Technicians and associate professionals	
4. เสมียน	-	-	-	-	-	-	-	-	-	-	-	4. Clerks	
5. พนักงานบริการและผู้จำหน่ายสินค้า	-	-	-	-	-	-	-	-	-	-	-	5. Service workers and sell goods	
6. ผู้ปฏิบัติงานที่มีฝีมือในด้านการเกษตร ป่าไม้ และประมง	-	-	-	-	257	-	-	-	-	-	-	6. Skilled agricultural forest and fishery workers	
7. ช่างฝีมือ และผู้ปฏิบัติงานที่เกี่ยวข้อง	-	-	-	-	-	-	-	-	-	-	-	7. Craft and associate professionals	
8. ผู้ควบคุมเครื่องจักรโรงงานและเครื่องจักรและผู้ปฏิบัติงานด้านการประกอบ	-	-	-	-	-	-	-	-	-	-	-	8. Plant and machine controlors and assemblers	
9. ผู้ประกอบอาชีพงานพื้นฐาน	-	-	-	-	-	-	-	-	-	-	-	9. Elementary occupations	
10. คนงานซึ่งมิได้จำแนกไว้ในหมวดอื่น	-	-	-	-	-	-	-	-	-	-	-	10. Workers not classifiable by occupation	

ตารางที่ 14 จำนวนผู้ว่างงาน ที่เคยทำงานมาก่อน จำแนกตามอาชีพที่ทำครั้งสุดท้าย อุตสาหกรรมที่ทำครั้งสุดท้าย เพศ และเขตการปกครอง ภาคตะวันออกเฉียงเหนือ (ต่อ)

TABLE 14 UNEMPLOYED PERSONS, EVER WORKED BY LAST OCCUPATION, LAST INDUSTRY SEX AND AREA, NORTHEASTERN REGION (Contd.)

ไตรมาสที่ 2/2558 : Quarter 2/2015

นครเขตเทศบาล NON-MUNICIPAL AREA													
อาชีพที่ทำครั้งสุดท้าย	อุตสาหกรรมที่ทำครั้งสุดท้าย (ต่อ) Last Industry (Contd.)												LAST OCCUPATION
	กิจกรรมอสังหาริมทรัพย์	กิจกรรมทางวิชาชีพวิทย์และเทคโนโลยี	การบริหารสนับสนุนและป้องกันประเทศ	การบริหารราชการป้องกันประเทศ	การศึกษา	กิจกรรมด้านสุขภาพงานสังคมสงเคราะห์	ศิลปะ ความบันเทิงและนันทนาการ	บริการด้านอื่นๆ	งานในครัวเรือนส่วนบุคคล	กิจกรรมขององค์กร	ไม่ทราบ		
	Real estate activities	Professional,scientific technical activities	Administrative and support service activities	Public admin- istration defence	Education	Health and social work	Art, entertainment	Other service	Activities of household	Extra- territorial	Unknown		
หญิง	-	-	243	-	-	499	-	769	-	-	-	FEMALE	
1. ผู้จัดการ ข้าราชการระดับอาวุโสและผู้บริหารวิสาหกิจ	-	-	-	-	-	-	-	-	-	-	-	1. managers, senior officials and Legislators	
2. ผู้ประกอบวิชาชีพด้านต่างๆ	-	-	-	-	-	-	-	-	-	-	-	2. Professionals	
3. เจ้าหน้าที่เทคนิคและผู้ประกอบวิชาชีพที่เกี่ยวข้องกับด้านต่างๆ	-	-	-	-	-	499	-	-	-	-	-	3. Technicians and associate professionals	
4. เสมียน	-	-	243	-	-	-	-	-	-	-	-	4. Clerks	
5. พนักงานบริการและผู้จำหน่ายสินค้า	-	-	-	-	-	-	-	-	-	-	-	5. Service workers and sell goods	
6. ผู้ปฏิบัติงานที่มีฝีมือในด้านการเกษตรป่าไม้ และประมง	-	-	-	-	-	-	-	-	-	-	-	6. Skilled agricultural forest and fishery workers	
7. ช่างฝีมือ และผู้ปฏิบัติงานที่เกี่ยวข้อง	-	-	-	-	-	-	-	-	-	-	-	7. Craft and associate professionals	
8. ผู้ควบคุมเครื่องจักรโรงงานและเครื่องจักรและผู้ปฏิบัติงานด้านการประกอบ	-	-	-	-	-	-	-	-	-	-	-	8. Plant and machine controlors and assemblers	
9. ผู้ประกอบอาชีพงานพื้นฐาน	-	-	-	-	-	-	-	769	-	-	-	9. Elementary occupations	
10. คนงานซึ่งมิได้จำแนกไว้ในหมวดอื่น	-	-	-	-	-	-	-	-	-	-	-	10. Workers not classifiable by occupation	

ตารางที่ 15 จำนวนลูกจ้าง จำแนกตามค่าจ้างเฉลี่ย ผลประโยชน์อื่นๆ ที่ได้รับ อุตสาหกรรม ภาคตะวันออกเฉียงเหนือ

TABLE 15 EMPLOYEE BY AVERAGE WAGE, FRINGE BENEFIT, INDUSTRY, NORTHEASTERN REGION

ไตรมาสที่ 2/2558 : Quarter2/2015

หน่วยเป็นพัน : In Thousands

[illegible]



ไตรมาสที่ 2/2558 : Quarter2/2015

			ลูกจ้างที่ได้รับผลประโยชน์อื่น ๆ Employee Receive Fringe Benefit							
อุตสาหกรรม	จำนวนลูกจ้าง Total Employee	ค่าจ้างเฉลี่ย Average Wage	ได้รับเป็นเงิน In Cash			ได้รับเป็นสิ่งของ In Kind				INDUSTRY
			โบนัส Bonus	ค่าล่วงเวลา Overtime	เงินอื่นๆ Other Income	อาหาร Food	เครื่องแต่งกาย Clothes	ที่อยู่อาศัย Housing	อื่นๆ Others	
ชาย	1,895.5	10,781.6	6.0	67.1	195.5	71.4	3.9	29.6	19.9	MALE
1 เกษตรกรรม การป่าไม้ และการประมง	208.9	5,384.1	-	2.1	0.6	16.5	-	1.8	1.8	1. Agriculture, forestry and fishing
2.การทำเหมืองแร่ และเหมืองหิน	5.5	10,300.6	0.1	0.5	0.3	0.2	-	0.1	-	2. Mining and quarrying
3. การผลิต	219.6	9,556.1	0.4	21.4	12.9	10.2	1.8	1.8	1.1	3. Manufacturing
4. ไฟฟ้า ก๊าซ ไอน้ำและระบบปรับอากาศ	15.2	17,313.4	-	1.6	3.8	0.7	-	0.3	0.3	4. Electricity, gas, steam and air conditioning supply
5. การจัดหาน้ำ การจัดการและการบำบัดน้ำเสีย ของเสีย และสิ่งปฏิกูล	9.0	10,332.2	-	-	0.6	-	-	0.1	-	5. Water supply; sewerage, waste management and remediation activities
6. การก่อสร้าง	504.5	7,464.4	0.7	6.4	3.4	19.8	-	0.7	10.4	6. Construction
7. การขายส่ง และการขายปลีก การซ่อมยานยนต์	262.9	9,033.0	2.9	9.1	30.5	12.9	1.2	1.7	2.8	7. Wholesale and retail trade; repair of motor vehicles andmotorcycles
8. การขนส่ง และสถานที่เก็บสินค้า	40.9	11,686.7	0.8	1.0	4.2	0.7	-	-	1.2	8. Transportation and storage
9. ที่พักแรมและบริการด้านอาหาร	30.9	8,433.5	-	1.0	4.1	5.8	-	0.1	-	9. Accommodation and food service activities
10. ข้อมูลข่าวสารและการสื่อสาร	9.4	18,903.2	-	0.6	0.6	0.7	-	-	-	10. Information and communication
11.กิจกรรมทางการเงินและการประกันภัย	23.8	21,834.1	0.1	0.1	3.0	0.3	-	0.5	0.1	11. Financial and insurance activities
12. กิจกรรมอสังหาริมทรัพย์	3.4	9,349.3	-	-	0.4	-	-	-	-	12. Real estate activities
13. กิจกรรมทางวิชาชีพ วิทยาศาสตร์ และเทคนิค	8.8	13,966.5	-	-	-	-	-	-	-	13. Professional, scientific and technical activities
14. กิจกรรมการบริหารและการบริการสนับสนุน	6.2	8,424.3	-	-	-	0.7	-	-	-	14. Administrative and support service activities
15. การบริหารราชการ การป้องกันประเทศ การประกันสังคม	314.4	14,055.0	0.2	5.0	60.1	0.3	0.9	13.2	0.7	15. Public administration and defence; compulsory social security
16. การศึกษา	132.7	26,851.3	0.8	0.7	62.5	-	-	4.0	1.3	16. Education
17. กิจกรรมด้านสุขภาพและงานสังคมสงเคราะห์	41.9	15,103.5	-	17.4	6.1	0.1	-	5.2	0.1	17. Human health and social work activities
18. ศิลปะ ความบันเทิง และนันทนาการ	9.5	6,343.4	-	-	1.6	1.1	0.1	0.1	0.2	18. Arts, entertainment and recreation
19. กิจกรรมบริการด้านอื่น ๆ	42.8	7,254.7	-	0.3	0.6	0.7	-	-	-	19. Other service activities
20. กิจกรรมการจ้างงานในครัวเรือนส่วนบุคคล	5.2	5,956.3	-	-	0.3	0.7	-	-	-	20. Activities of households as employers; undifferentiated goods and services-producingactivities of households for own use
การผลิตสินค้าและบริการที่ทำขึ้นเองเพื่อใช้ในครัวเรือน	-	-	-	-	-	-	-	-	-	21. Activities of extraterritorial organizations and bodies
21. กิจกรรมขององค์การระหว่างประเทศ	-	-	-	-	-	-	-	-	-	21. Activities of extraterritorial organizations and bodies
22. ไม่ทราบ	-	-	-	-	-	-	-	-	-	22. Unknown
หญิง	1,264.9	12,033.1	3.4	90.3	159.9	63.3	1.6	20.8	13.4	FEMALE
1 เกษตรกรรม การป่าไม้ และการประมง	126.1	4,651.6	0.3	0.8	0.7	9.1	-	0.2	1.5	1. Agriculture, forestry and fishing
2.การทำเหมืองแร่ และเหมืองหิน	2.3	5,927.1	-	-	-	-	-	-	-	2. Mining and quarrying
3. การผลิต	242.2	7,799.7	0.3	39.2	9.8	12.5	-	0.3	7.3	3. Manufacturing
4. ไฟฟ้า ก๊าซ ไอน้ำและระบบปรับอากาศ	2.8	20,050.7	0.2	-	0.1	-	-	-	-	4. Electricity, gas, steam and air conditioning supply
5. การจัดหาน้ำ การจัดการและการบำบัดน้ำเสีย ของเสีย และสิ่งปฏิกูล	4.1	9,914.6	-	-	-	-	-	-	-	5. Water supply; sewerage, waste management and remediation activities
6. การก่อสร้าง	84.3	6,529.8	-	0.1	1.1	2.2	-	0.3	2.1	6. Construction
7. การขายส่ง และการขายปลีก การซ่อมยานยนต์	168.0	9,439.6	0.6	11.1	17.1	7.9	-	0.7	0.1	7. Wholesale and retail trade; repair of motor vehicles andmotorcycles
8. การขนส่ง และสถานที่เก็บสินค้า	8.5	10,387.8	-	-	0.3	-	-	-	-	8. Transportation and storage
9. ที่พักแรมและบริการด้านอาหาร	67.6	7,582.7	0.1	0.4	8.8	18.1	-	1.6	-	9. Accommodation and food service activities
10. ข้อมูลข่าวสารและการสื่อสาร	3.8	21,367.8	-	0.2	0.1	-	-	-	-	10. Information and communication
11.กิจกรรมทางการเงินและการประกันภัย	43.2	20,062.9	0.1	0.6	4.6	-	-	0.2	-	11. Financial and insurance activities
12. กิจกรรมอสังหาริมทรัพย์	1.5	8,824.5	-	-	-	-	-	-	-	12. Real estate activities
13. กิจกรรมทางวิชาชีพ วิทยาศาสตร์ และเทคนิค	13.8	10,683.9	-	-	-	0.4	-	0.1	-	13. Professional, scientific and technical activities
14. กิจกรรมการบริหารและการบริการสนับสนุน	10.7	8,180.5	-	-	0.1	-	-	-	-	14. Administrative and support service activities
15. การบริหารราชการ การป้องกันประเทศ การประกันสังคม	147.0	14,823.9	-	1.3	12.1	0.4	0			

## TABLE 15 EMPLOYEE BY AVERAGE WAGE, FRINGE BENEFIT, INDUSTRY, SEX AND AREA, NORTHEASTERN REGION (Contd.)

หน่วยเป็นพัน : In Thousands

[illegible]

## TABLE 15 EMPLOYEE BY AVERAGE WAGE, FRINGE BENEFIT, INDUSTRY, SEX AND AREA, NORTHEASTERN REGION (Contd.)

หน่วยเป็นพัน : In Thousands

[illegible]

## TABLE 15 EMPLOYEE BY AVERAGE WAGE, FRINGE BENEFIT, INDUSTRY, SEX AND AREA, NORTHEASTERN REGION (Contd.)

หน่วยเป็นพัน : In Thousands

[illegible]

## TABLE 15 EMPLOYEE BY AVERAGE WAGE, FRINGE BENEFIT, INDUSTRY, SEX AND AREA, NORTHEASTERN REGION (Contd.)

หน่วยเป็นพัน : In Thousands

[illegible]

[illegible]

ตารางที่ 16 จำนวนลูกจ้างเอกชน จำแนกตามค่าจ้างเฉลี่ย ผลประโยชน์อื่นที่ได้รับ อุตสาหกรรม และเพศ ภาคตะวันออกเฉียงเหนือ

TABLE 16 PRIVATE EMPLOYEE BY AVERAGE WAGE, FRINGE BENEFIT, INDUSTRY AND SEX , NORTHEASTERN REGION

ไตรมาสที่ 2/2558 : Quarter 2/2015

หน่วยเป็นพัน : In Thousands

อุตสาหกรรม	จำนวนลูกจ้าง		ลูกจ้างเอกชนที่ได้รับผลประโยชน์อื่นๆ Private Employee Receive Fringe Benefit								INDUSTRY
	เลขชน	ค่าจ้างเฉลี่ย	ได้รับเป็นเงิน In Cash				ได้รับเป็นสิ่งของ In Kind				
			โบนัส	ค่าล่วงเวลา	เงินอื่นๆ	อาหาร	เครื่องแต่งกาย	ที่อยู่อาศัย	อื่นๆ		
	Total Private Employee	Average Wage	Bonus	Overtime	Other Income	Food	Clothes	Housing	Others		
ชาย	1,368.2	8,050.9	4.7	43.6	60.8	70.2	3.0	6.4	17.4	MALE	
1 เกษตรกรรม การป่าไม้ และการประมง	208.6	5,375.2	-	2.1	0.6	16.5	-	1.6	1.8	1. Agriculture, forestry and fishing	
2.การทำเหมืองแร่ และเหมืองหิน	5.5	10,300.6	0.1	0.5	0.3	0.2	-	0.1	-	2. Mining and quarrying	
3. การผลิต	219.0	9,543.4	0.4	21.4	12.9	10.2	1.8	1.8	1.1	3. Manufacturing	
4. ไฟฟ้า ก๊าซ ไอน้ำและระบบปรับอากาศ	0.8	12,671.3	-	-	-	-	-	-	-	4. Electricity, gas, steam and air conditioning supply	
5. การจัดหาน้ำ การจัดการและการบำบัดน้ำเสีย ของเสีย และสิ่งปฏิกูล	5.1	9,007.8	-	-	-	-	-	-	-	5. Water supply; sewerage, waste management and remediation activities	
6. การก่อสร้าง	504.2	7,466.5	0.7	6.4	3.4	19.8	-	0.7	10.4	6. Construction	
7. การขายส่ง และการขายปลีก การซ่อมยานยนต์	262.6	9,037.9	2.9	9.1	30.5	12.9	1.2	1.7	2.8	7. Wholesale and retail trade; repair of motor vehicles andmotorcycles	
8. การขนส่ง และสถานที่เก็บสินค้า	33.0	9,859.7	0.6	0.8	3.8	0.7	-	-	1.2	8. Transportation and storage	
9. ที่พักแรมและบริการด้านอาหาร	30.9	8,433.5	-	1.0	4.1	5.8	-	0.1	-	9. Accommodation and food service activities	
10. ข้อมูลข่าวสารและการสื่อสาร	7.0	16,404.4	-	0.6	0.4	0.7	-	-	-	10. Information and communication	
11.กิจกรรมทางการเงินและการประกันภัย	12.7	17,227.0	0.1	0.1	2.3	0.3	-	0.3	-	11. Financial and insurance activities	
12. กิจกรรมอสังหาริมทรัพย์	3.1	9,626.8	-	-	0.4	-	-	-	-	12. Real estate activities	
13. กิจกรรมทางวิชาชีพ วิทยาศาสตร์ และเทคนิค	2.1	9,413.6	-	-	-	-	-	-	-	13. Professional, scientific and technical activities	
14. กิจกรรมกรรมการบริหารและการบริการสนับสนุน	6.0	7,628.3	-	-	-	0.7	-	-	-	14. Administrative and support service activities	
15. การบริหารราชการ การป้องกันประเทศ การประกันสังคม	-	-	-	-	-	-	-	-	-	15. Public administration and defence; compulsory social security	
16. การศึกษา	10.1	13,705.6	-	0.3	0.1	-	-	-	-	16. Education	
17. กิจกรรมด้านสุขภาพและงานสังคมสงเคราะห์	2.3	9,651.5	-	1.1	-	-	-	-	-	17. Human health and social work activities	
18. ศิลปะ ความบันเทิง และนันทนาการ	9.0	5,942.1	-	-	1.6	1.0	-	0.1	0.2	18. Arts, entertainment and recreation	
19. กิจกรรมบริการด้านอื่น ๆ	41.2	7,177.7	-	0.3	0.1	0.7	-	-	-	19. Other service activities	
20. กิจกรรมการจ้างงานในครัวเรือนส่วนบุคคล	5.2	5,956.3	-	-	0.3	0.7	-	-	-	20. Activities of households as employers; undifferentiated goods and services-producingactivities of households for own use	
การผลิตสินค้าและบริการที่สร้างขึ้นเองเพื่อใช้ในครัวเรือน	-	-	-	-	-	-	-	-	-	21. Activities of extraterritorial organizations and bodies	
21. กิจกรรมขององค์การระหว่างประเทศ	-	-	-	-	-	-	-	-	-	22. Unknown	
22. ไม่ทราบ	-	-	-	-	-	-	-	-	-		
หญิง	839.4	8,072.5	1.6	54.6	44.5	61.6	0.9	4.5	11.0	FEMALE	
1 เกษตรกรรม การป่าไม้ และการประมง	126.1	4,651.6	0.3	0.8	0.7	9.1	-	0.2	1.5	1. Agriculture, forestry and fishing	
2.การทำเหมืองแร่ และเหมืองหิน	2.3	5,927.1	-	-	-	-	-	-	-	2. Mining and quarrying	
3. การผลิต	242.2	7,799.7	0.3	39.2	9.8	12.5	-	0.3	7.3	3. Manufacturing	
4. ไฟฟ้า ก๊าซ ไอน้ำและระบบปรับอากาศ	0.2	65,000.0	0.2	-	-	-	-	-	-	4. Electricity, gas, steam and air conditioning supply	
5. การจัดหาน้ำ การจัดการและการบำบัดน้ำเสีย ของเสีย และสิ่งปฏิกูล	0.9	5,131.2	-	-	-	-	-	-	-	5. Water supply; sewerage, waste management and remediation activities	
6. การก่อสร้าง	84.3	6,529.8	-	0.1	1.1	2.2	-	0.3	2.1	6. Construction	
7. การขายส่ง และการขายปลีก การซ่อมยานยนต์	167.9	9,438.3	0.6	11.1	17.1	7.9	-	0.7	0.1	7. Wholesale and retail trade; repair of motor vehicles andmotorcycles	
8. การขนส่ง และสถานที่เก็บสินค้า	6.5	10,172.0	-	-	0.2	-	-	-	-	8. Transportation and storage	
9. ที่พักแรมและบริการด้านอาหาร	67.2	7,555.0	0.1	0.4	8.8	18.1	-	1.6	-	9. Accommodation and food service activities	
10. ข้อมูลข่าวสารและการสื่อสาร	2.2	22,389.6	-	0.2	0.1	-	-	-	-	10. Information and communication	
11.กิจกรรมทางการเงินและการประกันภัย	31.0	19,825.3	0.1	0.5	3.8	-	-	-	-	11. Financial and insurance activities	
12. กิจกรรมอสังหาริมทรัพย์	1.5	8,824.5	-	-	-	-	-	-	-	12. Real estate activities	
13. กิจกรรมทางวิชาชีพ วิทยาศาสตร์ และเทคนิค	9.1	8,831.9	-	-	-	0.4	-	-	-	13. Professional, scientific and technical activities	
14. กิจกรรมกรรมการบริหารและการบริการสนับสนุน	10.6	8,149.2	-	-	-	-	-	-	-	14. Administrative and support service activities	
15. การบริหารราชการ การป้องกันประเทศ การประกันสังคม	-	-	-	-	-	-	-	-	-	15. Public administration and defence; compulsory social security	
16. การศึกษา	17.9	12,238.9	0.2	-	1.2	0.1	-	-	-	16. Education	
17. กิจกรรมด้านสุขภาพและงานสังคมสงเคราะห์	14.7	10,739.1	-	2.4	0.1	2.0	-	-	-	17. Human health and social work activities	
18. ศิลปะ ความบันเทิง และนันทนาการ	5.0	7,074.9	-	-	1.3	1.2	-	0.4	-	18. Arts, entertainment and recreation	
19. กิจกรรมบริการด้านอื่น ๆ	27.1	6,301.3	-	-	0.2	3.0	-	0.2	-	19. Other service activities	
20. กิจกรรมการจ้างงานในครัวเรือนส่วนบุคคล	22.9	6,021.2	-	-	0.3	5.2	0.9	0.9	-	20. Activities of households as employers; undifferentiated goods and services-producingactivities of households for own use	
การผลิตสินค้าและบริการที่สร้างขึ้นเองเพื่อใช้ในครัวเรือน	-	-	-	-	-	-	-	-	-	21. Activities of extraterritorial organizations and bodies	
21. กิจกรรมขององค์การระหว่างประเทศ	-	-	-	-	-	-	-	-	-	22. Unknown	
22. ไม่ทราบ	-	-	-	-	-	-	-	-	-		

ตารางที่ 16 จำนวนลูกจ้างเอกชน จำแนกตามค่าจ้างเฉลี่ย ผลประโยชน์อื่นที่ได้รับ อุตสาหกรรม เพศ และเขตการปกครอง ภาคตะวันออกเฉียงเหนือ (ต่อ)

TABLE 16 PRIVATE EMPLOYEE BY AVERAGE WAGE, FRINGE BENEFIT, INDUSTRY, SEX AND AREA, NORTHEASTERN REGION(Contd.)

ไตรมาสที่ 2/2558 : Quarter 2/2015

ในเขตเทศบาล MUNICIPAL AREA

หน่วยเป็นพัน : In Thousands

[illegible]



## TABLE 16 PRIVATE EMPLOYEE BY AVERAGE WAGE, FRINGE BENEFIT, INDUSTRY, SEX AND AREA, NORTHEASTERN REGION (Contd.)

หน่วยเป็นพัน : In Thousands

[illegible]

ตารางที่ 16 จำนวนลูกจ้างเอกชน จำแนกตามค่าจ้างเฉลี่ย ผลประโยชน์อื่นที่ได้รับ อดสากรรม เพศ และเขตการปกครอง ภาคตะวันออกเฉียงเหนือ (ต่อ)

TABLE 16 PRIVATE EMPLOYEE BY AVERAGE WAGE, FRINGE BENEFIT, INDUSTRY, SEX AND AREA, NORTHEASTERN REGION (Contd.)

ไตรมาสที่ 2/2558 : Quarter 2/2015

นอกเขตเทศบาล NON-MUNICIPAL AREA

หน่วยเป็นพัน : In Thousands

[illegible]

## TABLE 16 PRIVATE EMPLOYEE BY AVERAGE WAGE, FRINGE BENEFIT, INDUSTRY, SEX AND AREA, NORTHEASTERN REGION (Contd.)

นอกเขตเทศบาล NON-MUNICIPAL AREA

หน่วยเป็นพัน : In Thousands

[illegible]

## TABLE 17 GOVERNMENT EMPLOYEE BY AVERAGE WAGE, FRINGE BENEFIT, INDUSTRY, NORTHEASTERN REGION

หน่วยเป็นพัน : In Thousands

[illegible]

TABLE 17 GOVERNMENT EMPLOYEE BY AVERAGE WAGE, FRINGE BENEFIT, INDUSTRY AND SEX , NORTHEASTERN REGION

หน่วยเป็นพัน : In Thousands

อุตสาหกรรม	จำนวน	ค่าจ้างเฉลี่ย	ลูกจ้างรัฐบาลที่ได้รับผลประโยชน์อื่นๆ Government Employee Receive Fringe Benefit							INDUSTRY	
	ลูกจ้างรัฐบาล		ได้รับเป็นเงิน In Cash				ได้รับเป็นสิ่งของ In Kind				
			Total Government Employee	โบนัส	ค่าล่วงเวลา	เงินอื่นๆ	อาหาร	เครื่องแต่งกาย	ที่อยู่อาศัย		อื่นๆ
ชาย	527.3	17,867.1	1.3	23.5	134.7	1.2	1.0	23.1	2.4	MALE	
1 เกษตรกรรม การป่าไม้ และการประมง	0.3	11,807.7	-	-	-	-	-	0.2	-	1. Agriculture, forestry and fishing	
2.การทำเหมืองแร่ และเหมืองหิน	-	-	-	-	-	-	-	-	-	2. Mining and quarrying	
3. การผลิต	0.6	13,889.5	-	-	-	-	-	-	-	3. Manufacturing	
4. ไฟฟ้า ก๊าซ ไอน้ำและระบบปรับอากาศ	14.4	17,576.5	-	1.6	3.8	0.7	-	0.3	0.3	4. Electricity, gas, steam and air conditioning supply	
5. การจัดหาน้ำ การจัดการและการบำบัดน้ำเสียของเสีย และสิ่งปฏิกูล	3.9	12,043.8	-	-	0.6	-	-	0.1	-	5. Water supply; sewerage, waste management and remediation activities	
6. การก่อสร้าง	0.2	3,000.0	-	-	-	-	-	-	-	6. Construction	
7. การขายส่ง และการขายปลีก การซ่อมยานยนต์	0.3	4,000.0	-	-	-	-	-	-	-	7. Wholesale and retail trade; repair of motor vehicles andmotorcycles	
8. การขนส่ง และสถานที่เก็บสินค้า	7.9	19,349.0	0.2	0.2	0.4	-	-	-	-	8. Transportation and storage	
9. ที่พักแรมและบริการด้านอาหาร	-	-	-	-	-	-	-	-	-	9. Accommodation and food service activities	
10. ข้อมูลข่าวสารและการสื่อสาร	2.4	26,058.3	-	-	0.2	-	-	-	-	10. Information and communication	
11.กิจกรรมทางการเงินและการประกันภัย	11.2	27,062.9	0.1	-	0.7	-	-	0.2	0.1	11. Financial and insurance activities	
12. กิจกรรมอสังหาริมทรัพย์	0.3	6,000.0	-	-	-	-	-	-	-	12. Real estate activities	
13. กิจกรรมทางวิชาชีพ วิทยาศาสตร์ และเทคนิค	6.8	15,343.8	-	-	-	-	-	-	-	13. Professional, scientific and technical activities	
14. กิจกรรมการบริหารและการบริการสนับสนุน	0.2	30,000.0	-	-	-	-	-	-	-	14. Administrative and support service activities	
15. การบริหารราชการ การป้องกันประเทศ การประกันสังคม	314.4	14,055.0	0.2	5.0	60.1	0.3	0.9	13.2	0.7	15. Public administration and defence; compulsory social security	
16. การศึกษา	122.6	27,933.0	0.8	0.4	62.4	-	-	4.0	1.3	16. Education	
17. กิจกรรมด้านสุขภาพและงานสังคมสงเคราะห์	39.7	15,416.4	-	16.3	6.1	0.1	-	5.2	0.1	17. Human health and social work activities	
18. ศิลปะ ความบันเทิง และนันทนาการ	0.5	13,372.7	-	-	0.1	0.1	0.1	-	-	18. Arts, entertainment and recreation	
19. กิจกรรมบริการด้านอื่น ๆ	1.7	9,178.3	-	-	0.5	-	-	-	-	19. Other service activities	
20. กิจกรรมการจ้างงานในครัวเรือนส่วนบุคคล การผลิตสินค้าและบริการที่ทำขึ้นเองเพื่อใช้ในครัวเรือน	-	-	-	-	-	-	-	-	-	20. Activities of households as employers; undifferentiated goods and services-producingactivities of households for own use	
21. กิจกรรมขององค์การระหว่างประเทศ	-	-	-	-	-	-	-	-	-	21. Activities of extraterritorial organizations and bodies	
22. ไม่ทราบ	-	-	-	-	-	-	-	-	-	22. Unknown	
หญิง	425.5	19,845.5	1.8	35.8	115.4	1.6	0.7	16.3	2.4	FEMALE	
1 เกษตรกรรม การป่าไม้ และการประมง	-	-	-	-	-	-	-	-	-	1. Agriculture, forestry and fishing	
2.การทำเหมืองแร่ และเหมืองหิน	-	-	-	-	-	-	-	-	-	2. Mining and quarrying	
3. การผลิต	-	-	-	-	-	-	-	-	-	3. Manufacturing	
4. ไฟฟ้า ก๊าซ ไอน้ำและระบบปรับอากาศ	2.7	17,589.1	-	-	0.1	-	-	-	-	4. Electricity, gas, steam and air conditioning supply	
5. การจัดหาน้ำ การจัดการและการบำบัดน้ำเสียของเสีย และสิ่งปฏิกูล	3.2	11,240.4	-	-	-	-	-	-	-	5. Water supply; sewerage, waste management and remediation activities	
6. การก่อสร้าง	-	-	-	-	-	-	-	-	-	6. Construction	
7. การขายส่ง และการขายปลีก การซ่อมยานยนต์	0.1	12,000.0	-	-	-	-	-	-	-	7. Wholesale and retail trade; repair of motor vehicles andmotorcycles	
8. การขนส่ง และสถานที่เก็บสินค้า	2.0	11,095.4	-	-	0.1	-	-	-	-	8. Transportation and storage	
9. ที่พักแรมและบริการด้านอาหาร	0.4	12,000.0	-	-	-	-	-	-	-	9. Accommodation and food service activities	
10. ข้อมูลข่าวสารและการสื่อสาร	1.6	19,943.8	-	-	-	-	-	-	-	10. Information and communication	
11.กิจกรรมทางการเงินและการประกันภัย	12.1	20,670.0	-	0.2	0.8	-	-	0.2	-	11. Financial and insurance activities	
12. กิจกรรมอสังหาริมทรัพย์	-	-	-	-	-	-	-	-	-	12. Real estate activities	
13. กิจกรรมทางวิชาชีพ วิทยาศาสตร์ และเทคนิค	4.7	14,281.4	-	-	-	-	-	0.1	-	13. Professional, scientific and technical activities	
14. กิจกรรมการบริหารและการบริการสนับสนุน	0.1	11,412.7	-	-	0.1	-	-	-	-	14. Administrative and support service activities	
15. การบริหารราชการ การป้องกันประเทศ การประกันสังคม	147.0	14,823.9	-	1.3	12.1	0.4	0.1	4.9	0.5	15. Public administration and defence; compulsory social security	
16. การศึกษา	158.6	26,916.8	1.6	1.5	83.2	0.9	0.7	2.9	1.5	16. Education	
17. กิจกรรมด้านสุขภาพและงานสังคมสงเคราะห์	93.1	16,490.4	0.3	32.8	19.1	0.3	-	8.2	0.3	17. Human health and social work activities	
18. ศิลปะ ความบันเทิง และนันทนาการ	0.1	22,000.0	-	-	-	-	-	0.1	-	18. Arts, entertainment and recreation	
19. กิจกรรมบริการด้านอื่น ๆ	-	-	-	-	-	-	-	-	-	19. Other service activities	
20. กิจกรรมการจ้างงานในครัวเรือนส่วนบุคคล การผลิตสินค้าและบริการที่ทำขึ้นเองเพื่อใช้ในครัวเรือน	-	-	-	-	-	-	-	-	-	20. Activities of households as employers; undifferentiated goods and services-producingactivities of households for own use	
21. กิจกรรมขององค์การระหว่างประเทศ	-	-	-	-	-	-	-	-	-	21. Activities of extraterritorial organizations and bodies	
22. ไม่ทราบ	-	-	-	-	-	-	-	-	-	22. Unknown	

ตารางที่ 17 จำนวนลูกจ้างรัฐบาล จำแนกตามค่าจ้างเฉลี่ย ผลประโยชน์อื่นที่ได้รับ อดสาหรกรรม เพศ และเขตการปกครอง ภาคตะวันออกเฉียงเหนือ (ต่อ)

TABLE 17 GOVERNMENT EMPLOYEE BY AVERAGE WAGE, FRINGE BENEFIT, INDUSTRY, SEX AND AREA, NORTHEASTERN REGION(Contd.)

ไตรมาสที่ 2/2558 : Quarter 2/2015

ในเขตเทศบาล MUNICIPAL AREA

หน่วยเป็นพัน : In Thousands

[illegible]

TABLE 17 GOVERNMENT EMPLOYEE BY AVERAGE WAGE, FRINGE BENEFIT, INDUSTRY, SEX AND AREA, NORTHEASTERN REGION(Contd.)

หน่วยเป็นพัน : In Thousands

[illegible]

ตารางที่ 17 จำนวนลูกจ้างรัฐบาล จำแนกตามค่าจ้างเฉลี่ย ผลประโยชน์อื่นที่ได้รับ อุตสาหกรรม เพศ และเขตการปกครอง ภาคตะวันออกเฉียงเหนือ (ต่อ)

TABLE 17 GOVERNMENT EMPLOYEE BY AVERAGE WAGE, FRINGE BENEFIT, INDUSTRY, SEX AND AREA, NORTHEASTERN REGION (Contd.)

ไตรมาสที่ 2/2558 : Quarter 2/2015

นอกเขตเทศบาล NON-MUNICIPAL AREA

หน่วยเป็นพัน : In Thousands

[illegible]



TABLE 17 GOVERNMENT EMPLOYEE BY AVERAGE WAGE, FRINGE BENEFIT, INDUSTRY, SEX AND AREA, NORTHEASTERN REGION (Contd.)

นอกเขตเทศบาล NON-MUNICIPAL AREA

หน่วยเป็นพัน : In Thousands

[illegible]

ตารางที่ 18 จำนวนลูกจ้าง จำแนกตามอาชีพ ระดับของรายได้ ภาคตะวันออกเฉียงเหนือ  
TABLE 18 EMPLOYEE BY OCCUPATION, INCOME CLASS, NORTHEASTERN REGION

ไตรมาสที่ 2/2558 : Quarter 2/2015

หน่วยเป็นพัน : In Thousands

ระดับของรายได้	อาชีพ Occupation											INCOME CLASS
	รวม	ผู้จัดการ	ผู้ประกอบวิชาชีพ	เจ้าหน้าที่เทคนิค	เสมียน	พนักงานบริการ	ด้านการเกษตร	ช่างฝีมือและผู้ปฏิบัติ	ผู้ควบคุมเครื่องจักร	ผู้ประกอบอาชีพ	คนงานซึ่งมิ	
		ผู้บัญญัติกฎหมาย	ด้านต่างๆ	และผู้ประกอบ		ผู้จำหน่ายสินค้า	ป่าไม้และประมง	งานที่เกี่ยวข้อง	งานด้านการประกอบ	งานพื้นฐาน	ได้จำแนกไว้	
		Legislators	Profes-	วิชาชีพ		Service	Agricultural	Craft &	Plant & Machine	Elementary	ในหมวดอื่น	
	Total	& Managers	sional	Technicians	Clerks	Workers	& Fishery	associat	controlors	occupations	Not classifiable	
ยอดรวม	3,163.7	200.3	382.8	188.1	188.9	449.8	76.4	618.5	331.1	727.9	-	TOTAL
ต่ำกว่า 1,501 บาท	30.1	-	1.0	-	0.4	0.7	2.9	7.5	1.7	16.0	-	Less than 1,501 Baht
1,501 - 2,500 บาท	53.8	-	1.1	0.2	0.2	2.2	2.6	4.2	3.5	39.7	-	1,501 - 2,500 Baht
2,501 - 3,500 บาท	105.9	-	1.2	1.4	0.3	11.9	4.7	24.7	6.1	55.6	-	2,501 - 3,500 Baht
3,501 - 4,500 บาท	144.3	-	0.5	0.1	0.9	8.8	7.8	30.0	8.5	87.7	-	3,501 - 4,500 Baht
4,501 - 5,500 บาท	220.9	51.5	2.1	1.2	2.3	24.5	14.6	30.2	12.6	81.9	-	4,501 - 5,500 Baht
5,501 - 6,500 บาท	347.6	1.4	1.8	2.0	2.7	53.2	22.6	90.1	20.9	153.0	-	5,501 - 6,500 Baht
6,501 - 7,500 บาท	355.6	26.0	5.3	12.4	11.2	46.0	6.4	97.7	47.1	103.5	-	6,501 - 7,500 Baht
7,501 - 10,000 บาท	984.8	52.9	21.4	47.6	55.9	199.0	11.5	251.0	176.9	168.7	-	7,501 - 10,000 Baht
10,001 - 15,000 บาท	409.2	15.2	61.1	57.7	80.2	58.6	2.5	70.8	43.7	19.4	-	10,001 - 15,000 Baht
15,001 - 20,000 บาท	146.8	8.9	64.0	28.3	15.2	13.8	0.5	7.1	7.6	1.3	-	15,001 - 20,000 Baht
20,001 - 30,000 บาท	186.6	13.4	99.6	28.2	14.5	26.2	0.1	2.7	1.9	-	-	20,001 - 30,000 Baht
มากกว่า 30,000 บาท	174.7	30.9	122.3	9.0	5.4	4.7	0.1	2.1	0.2	0.1	-	More than 30,000 Baht
ไม่ทราบ	3.3	0.1	1.5	-	-	-	-	0.4	0.3	1.1	-	Unknown

TABLE 18 EMPLOYEE BY OCCUPATION, INCOME CLASS AND SEX , NORTHEASTERN REGION

หน่วยเป็นพัน : In Thousands

[illegible]

TABLE 18 EMPLOYEE BY OCCUPATION, INCOME CLASS, SEX AND AREA, NORTHEASTERN REGION(Contd.)

หน่วยเป็นพัน : In Thousands

[illegible]

ไตรมาสที่ 2/2558 : Quarter 2/2015

นอกเขตเทศบาล NON-MUNICIPAL AREA

หน่วยเป็นพัน : In Thousands

[illegible]

ตารางที่ 19 จำนวนลูกจ้าง จำแนกตามอุตสาหกรรม ระดับของรายได้ ภาคตะวันออกเฉียงเหนือ

TABLE 19 EMPLOYEE BY INDUSTRY, INCOME CLASS, NORTHEASTERN REGION

ไตรมาสที่ 2/2558 : Quarter 2/2015

หน่วยเป็นพัน : In Thousands

ระดับของรายได้	อุตสาหกรรม Industry												INCOME CLASS
	รวม	เกษตรกรรม	การทำเหมืองแร่	การผลิต	ไฟฟ้า ก๊าซ	การจัดหาน้ำ บำบัดน้ำเสีย	การก่อสร้าง	การขายส่ง	การขนส่ง และ	ที่พักแรมและ	ข้อมูลข่าวสาร	กิจกรรมการเงินและ	
		การป่าไม้	และเหมืองหิน	อาหาร	และประปา			การขายปลีก	สถานที่เก็บสินค้า	บริการด้านอาหาร	และการสื่อสาร	การประกันภัย	
	Total	Agriculture	Mining	Manufac- turing	Electricity	Water supply sewerage, waste	Construction	การชื้อมยานยนต์ Transport, storage	Transportation and storage	Accommodation and food service	Information communication	Financial intermedation	
ยอดรวม	3,163.7	335.0	7.8	461.8	18.3	13.1	589.7	430.9	49.6	99.0	13.2	67.0	TOTAL
ต่ำกว่า 1,501 บาท	30.1	16.9	-	6.2	-	-	3.8	0.4	0.1	0.9	-	-	Less than 1,501 Baht
1,501 - 2,500 บาท	53.8	33.1	-	4.4	-	-	6.4	0.5	1.0	1.2	-	-	1,501 - 2,500 Baht
2,501 - 3,500 บาท	105.9	37.7	0.4	13.8	-	0.9	29.1	3.2	0.6	4.7	0.4	0.7	2,501 - 3,500 Baht
3,501 - 4,500 บาท	144.3	56.2	2.1	21.9	-	0.8	31.6	10.1	0.4	3.2	-	-	3,501 - 4,500 Baht
4,501 - 5,500 บาท	220.9	57.0	-	12.8	0.1	1.1	41.2	16.5	1.5	6.2	-	0.3	4,501 - 5,500 Baht
5,501 - 6,500 บาท	347.6	67.3	1.4	25.0	0.4	1.8	130.3	43.1	3.6	19.4	0.3	1.4	5,501 - 6,500 Baht
6,501 - 7,500 บาท	355.6	29.6	0.1	72.5	4.5	1.5	102.8	53.8	2.3	15.2	0.7	2.2	6,501 - 7,500 Baht
7,501 - 10,000 บาท	984.8	26.6	2.2	238.5	3.9	3.1	198.4	210.9	20.5	32.4	1.7	14.3	7,501 - 10,000 Baht
10,001 - 15,000 บาท	409.2	9.3	0.5	52.9	3.3	1.5	40.6	79.4	13.2	13.8	3.7	17.9	10,001 - 15,000 Baht
15,001 - 20,000 บาท	146.8	1.3	1.2	8.0	1.1	1.6	2.7	8.9	3.6	1.8	1.7	12.9	15,001 - 20,000 Baht
20,001 - 30,000 บาท	186.6	-	-	4.6	2.0	0.3	0.6	2.9	0.9	-	1.8	7.5	20,001 - 30,000 Baht
มากกว่า 30,000 บาท	174.7	-	0.1	1.2	2.6	0.4	1.2	1.1	1.5	-	2.9	9.8	More than 30,000 Baht
ไม่ทราบ	3.3	0.1	-	-	0.3	-	1.0	0.1	0.3	0.4	-	-	Unknown

ตารางที่ 19 จำนวนลูกจ้าง จำแนกตามอุตสาหกรรม ระดับของรายได้ ภาคตะวันออกเฉียงเหนือ (ต่อ)

TABLE 19 EMPLOYEE BY INDUSTRY, INCOME CLASS, NORTHEASTERN REGION (Contd.)

ไตรมาสที่ 2/2558 : Quarter 2/2015

หน่วยเป็นพัน : In Thousands

ระดับของรายได้	อุตสาหกรรม (ต่อ) Industry (Contd.)											INCOME CLASS
	กิจกรรม	กิจกรรมทางวิชาชีพ	การบริหารสนับสนุน	การบริหารราชการ	การศึกษา	กิจกรรมด้านสุขภาพ	ศิลปะ ความบันเทิง	บริการด้านอื่นๆ	งานในครัวเรือน	กิจกรรมของ	ไม่ทราบ	
	อสังหาริมทรัพย์	วิทย์และเทคโนโลยี	และป้องกันประเทศ	ป้องกันประเทศ		งานสังคมสงเคราะห์	และนันทนาการ		ส่วนบุคคล	องค์กร		
	Real estate activities	Professional, scientific and technical activities	Administrative support service activities	Public administration defence	Education	Health and social work	Art, entertainment	Other service	Activities of household	Extra-territorial	Unknown	
ยอดรวม	4.9	23.5	16.9	461.5	309.3	149.8	14.6	69.9	28.1	-	-	TOTAL
ต่ำกว่า 1,501 บาท	-	-	-	0.4	0.7	0.1	0.3	-	0.3	-	-	Less than 1,501 Baht
1,501 - 2,500 บาท	-	-	0.9	0.4	0.4	0.2	2.7	0.4	2.2	-	-	1,501 - 2,500 Baht
2,501 - 3,500 บาท	-	-	0.9	1.2	1.7	1.6	1.3	4.3	3.4	-	-	2,501 - 3,500 Baht
3,501 - 4,500 บาท	-	0.9	0.7	2.3	1.4	0.9	1.4	6.9	3.6	-	-	3,501 - 4,500 Baht
4,501 - 5,500 บาท	-	0.9	0.6	58.2	3.5	4.1	1.8	12.5	2.6	-	-	4,501 - 5,500 Baht
5,501 - 6,500 บาท	0.6	0.5	3.0	11.9	7.9	3.9	1.3	19.3	5.5	-	-	5,501 - 6,500 Baht
6,501 - 7,500 บาท	-	5.7	1.0	42.2	6.5	10.1	0.2	3.5	1.3	-	-	6,501 - 7,500 Baht
7,501 - 10,000 บาท	3.6	6.1	7.2	116.8	29.9	39.1	3.4	18.2	8.2	-	-	7,501 - 10,000 Baht
10,001 - 15,000 บาท	0.6	2.9	2.4	74.6	52.5	33.4	2.2	3.6	1.0	-	-	10,001 - 15,000 Baht
15,001 - 20,000 บาท	-	3.4	-	38.6	35.8	23.0	-	1.4	-	-	-	15,001 - 20,000 Baht
20,001 - 30,000 บาท	-	1.8	0.2	86.6	55.2	22.0	0.1	-	-	-	-	20,001 - 30,000 Baht
มากกว่า 30,000 บาท	-	0.4	-	28.2	113.8	11.5	-	-	-	-	-	More than 30,000 Baht
ไม่ทราบ	-	1.0	-	0.1	0.1	-	-	-	-	-	-	Unknown

หน่วยเป็นพัน : In Thousands

TABLE 19 EMPLOYEE BY INDUSTRY, INCOME CLASS AND SEX , NORTHEASTERN REGION													
ไตรมาสที่ 2/2558 : Quarter 2/2015													
หน่วยเป็นพัน : In Thousands													
ระดับของรายได้	รวม	อุตสาหกรรม Industry											INCOME CLASS
		เกษตรกรรม	การทำเหมืองแร่	การผลิต	ไฟฟ้า ก๊าซ	การจัดหาน้ำ บำบัดน้ำเสีย	การก่อสร้าง	การขายส่ง	การขนส่ง และ	ที่พักแรมและ	ข้อมูลข่าวสาร	กิจกรรมการเงินและ	
		การป่าไม้	และเหมืองหิน	ไอ้่นระบบปรับ	อากาศ	และประปา	การขายปลีก	สถานที่เก็บสินค้า	บริการด้านอาหาร	และการสื่อสาร	การประกันภัย		
		Agriculture	Mining	Manufacturing	Electricity	Water supply sewerage, waste	Construction	การชื้อขายยนต์	Transportation and storage	Accommodation and food service	Information and communication	Financial intermedation	
ชาย	1,897.8	209.0	5.5	219.6	15.5	9.0	505.4	262.9	41.2	31.3	9.4	23.8	MALE
ต่ำกว่า 1,501 บาท	13.6	8.0	-	1.1	-	-	3.3	0.3	0.1	-	-	-	Less than 1,501 Baht
1,501 - 2,500 บาท	27.7	15.9	-	0.5	-	-	4.5	0.1	1.0	0.6	-	-	1,501 - 2,500 Baht
2,501 - 3,500 บาท	57.3	23.6	0.1	0.9	-	0.6	23.9	1.2	0.6	1.0	0.4	0.1	2,501 - 3,500 Baht
3,501 - 4,500 บาท	81.7	33.2	1.2	5.4	-	0.6	23.3	7.7	0.3	0.7	-	-	3,501 - 4,500 Baht
4,501 - 5,500 บาท	136.1	33.2	-	3.7	0.1	0.6	34.0	11.8	1.1	0.9	-	-	4,501 - 5,500 Baht
5,501 - 6,500 บาท	235.7	48.0	1.0	14.5	0.2	1.2	109.8	26.5	3.6	5.1	-	0.6	5,501 - 6,500 Baht
6,501 - 7,500 บาท	234.3	21.5	0.1	40.0	3.6	0.9	81.7	35.7	2.2	6.1	0.7	0.4	6,501 - 7,500 Baht
7,501 - 10,000 บาท	612.5	17.2	1.5	109.7	3.4	1.8	181.2	122.7	16.0	9.2	1.4	5.7	7,501 - 10,000 Baht
10,001 - 15,000 บาท	234.8	7.0	0.5	33.3	3.3	1.4	39.1	50.3	10.0	6.5	2.3	6.5	10,001 - 15,000 Baht
15,001 - 20,000 บาท	72.7	1.3	1.2	5.5	1.1	1.6	2.0	3.9	3.6	0.9	1.7	2.2	15,001 - 20,000 Baht
20,001 - 30,000 บาท	99.2	-	-	3.8	1.6	0.1	0.6	2.5	0.9	-	1.1	2.8	20,001 - 30,000 Baht
มากกว่า 30,000 บาท	89.9	-	0.1	1.2	1.9	0.2	1.2	0.2	1.5	-	1.8	5.5	More than 30,000 Baht
ไม่ทราบ	2.3	0.1	-	-	0.3	-	1.0	0.1	0.3	0.4	-	-	Unknown
หญิง	1,266.0	126.1	2.3	242.2	2.8	4.1	84.3	168.0	8.5	67.6	3.8	43.2	FEMALE
ต่ำกว่า 1,501 บาท	16.5	8.9	-	5.1	-	-	0.6	0.1	-	0.9	-	-	Less than 1,501 Baht
1,501 - 2,500 บาท	26.1	17.2	-	3.9	-	-	1.9	0.5	-	0.6	-	-	1,501 - 2,500 Baht
2,501 - 3,500 บาท	48.6	14.1	0.3	12.9	-	0.3	5.2	2.1	-	3.7	-	0.6	2,501 - 3,500 Baht
3,501 - 4,500 บาท	62.6	23.0	0.9	16.5	-	0.2	8.3	2.4	0.1	2.4	-	-	3,501 - 4,500 Baht
4,501 - 5,500 บาท	84.8	23.9	-	9.1	-	0.6	7.3	4.7	0.4	5.3	-	0.3	4,501 - 5,500 Baht
5,501 - 6,500 บาท	112.0	19.3	0.3	10.4	0.2	0.6	20.4	16.7	-	14.4	0.3	0.8	5,501 - 6,500 Baht
6,501 - 7,500 บาท	121.3	8.1	-	32.5	1.0	0.5	21.2	18.1	0.1	9.1	-	1.8	6,501 - 7,500 Baht
7,501 - 10,000 บาท	372.3	9.4	0.8	128.9	0.5	1.3	17.2	88.2	4.6	23.2	0.2	8.6	7,501 - 10,000 Baht
10,001 - 15,000 บาท	174.4	2.3	-	19.5	-	0.2	1.5	29.0	3.3	7.3	1.4	11.3	10,001 - 15,000 Baht
15,001 - 20,000 บาท	74.0	-	-	2.5	-	-	0.7	5.0	-	0.9	-	10.7	15,001 - 20,000 Baht
20,001 - 30,000 บาท	87.5	-	-	0.9	0.4	0.2	-	0.4	-	-	0.7	4.7	20,001 - 30,000 Baht
มากกว่า 30,000 บาท	84.9	-	-	-	0.7	0.3	-	1.0	-	-	1.2	4.3	More than 30,000 Baht
ไม่ทราบ	1.1	-	-	-	-	-	-	-	-	-	-	-	Unknown



ตารางที่ 19 จำนวนลูกจ้าง จำแนกตามอุตสาหกรรม ระดับของรายได้ และเพศ ภาคตะวันออกเฉียงเหนือ(ต่อ)

TABLE 19 EMPLOYEE BY INDUSTRY, INCOME CLASS AND SEX , NORTHEASTERN REGION(Contd.)

ไตรมาสที่ 2/2558 : Quarter 2/2015

หน่วยเป็นพัน : In Thousands

ระดับของรายได้	อุตสาหกรรม (ต่อ) Industry (Contd.)												INCOME CLASS
	กิจกรรมอสังหาริมทรัพย์	กิจกรรมทางวิชาชีพ วิทย์และเทคโนโลยี	การบริหารสนับสนุน และป้องกันประเทศ	การบริหารราชการ ป้องกันประเทศ	การศึกษา	กิจกรรมด้านสุขภาพ งานสังคมสงเคราะห์	ศิลปะ ความบันเทิง และนันทนาการ	บริการด้านอื่นๆ	งานในครัวเรือน ส่วนบุคคล	กิจกรรมของ องค์กร	ไม่ทราบ		
	Real estate	Professional,scientific	Administrative	Public admin- istration defence	Education	Health and social work	Art, entertainment	Other service	Activities of household	Extra- territorial	Unknown		
	activities	technical activities	and support service activities										
ชาย	3.4	8.8	6.2	314.6	132.7	41.9	9.5	42.8	5.2	-	-	MALE	
ต่ำกว่า 1,501 บาท	-	-	-	0.3	-	-	0.3	-	0.3	-	-	Less than 1,501 Baht	
1,501 - 2,500 บาท	-	-	0.9	0.2	-	0.2	2.7	0.2	1.0	-	-	1,501 - 2,500 Baht	
2,501 - 3,500 บาท	-	-	0.3	1.2	0.1	-	-	3.0	0.2	-	-	2,501 - 3,500 Baht	
3,501 - 4,500 บาท	-	-	-	0.7	0.4	-	1.4	6.3	0.5	-	-	3,501 - 4,500 Baht	
4,501 - 5,500 บาท	-	0.5	-	43.6	1.5	-	0.6	4.6	0.1	-	-	4,501 - 5,500 Baht	
5,501 - 6,500 บาท	0.3	0.3	0.8	8.1	3.4	0.8	1.3	8.9	1.4	-	-	5,501 - 6,500 Baht	
6,501 - 7,500 บาท	-	1.3	-	30.7	2.7	4.6	0.2	2.1	-	-	-	6,501 - 7,500 Baht	
7,501 - 10,000 บาท	2.7	2.1	3.2	86.0	16.0	16.4	1.5	13.7	1.2	-	-	7,501 - 10,000 Baht	
10,001 - 15,000 บาท	0.4	1.5	0.9	42.0	18.3	6.9	1.6	2.6	0.6	-	-	10,001 - 15,000 Baht	
15,001 - 20,000 บาท	-	2.4	-	22.1	16.5	5.5	-	1.4	-	-	-	15,001 - 20,000 Baht	
20,001 - 30,000 บาท	-	0.8	0.2	60.2	20.8	3.7	0.1	-	-	-	-	20,001 - 30,000 Baht	
มากกว่า 30,000 บาท	-	0.1	-	19.3	53.1	3.9	-	-	-	-	-	More than 30,000 Baht	
ไม่ทราบ	-	-	-	0.1	-	-	-	-	-	-	-	Unknown	
หญิง	1.5	14.7	10.7	147.0	176.6	107.8	5.0	27.1	22.9	-	-	FEMALE	
ต่ำกว่า 1,501 บาท	-	-	-	0.1	0.7	0.1	-	-	-	-	-	Less than 1,501 Baht	
1,501 - 2,500 บาท	-	-	-	0.2	0.4	-	-	0.2	1.3	-	-	1,501 - 2,500 Baht	
2,501 - 3,500 บาท	-	-	0.6	-	1.6	1.6	1.3	1.3	3.2	-	-	2,501 - 3,500 Baht	
3,501 - 4,500 บาท	-	0.9	0.7	1.6	1.0	0.9	-	0.6	3.1	-	-	3,501 - 4,500 Baht	
4,501 - 5,500 บาท	-	0.4	0.6	14.7	2.0	4.1	1.2	7.8	2.5	-	-	4,501 - 5,500 Baht	
5,501 - 6,500 บาท	0.4	0.2	2.2	3.7	4.5	3.1	-	10.4	4.1	-	-	5,501 - 6,500 Baht	
6,501 - 7,500 บาท	-	4.4	1.0	11.5	3.8	5.5	-	1.5	1.3	-	-	6,501 - 7,500 Baht	
7,501 - 10,000 บาท	0.9	4.0	4.0	30.7	13.9	22.7	1.9	4.5	7.0	-	-	7,501 - 10,000 Baht	
10,001 - 15,000 บาท	0.3	1.4	1.6	32.7	34.2	26.5	0.6	0.9	0.4	-	-	10,001 - 15,000 Baht	
15,001 - 20,000 บาท	-	1.1	-	16.4	19.3	17.5	-	-	-	-	-	15,001 - 20,000 Baht	
20,001 - 30,000 บาท	-	1.0	-	26.4	34.4	18.3	0.1	-	-	-	-	20,001 - 30,000 Baht	
มากกว่า 30,000 บาท	-	0.3	-	9.0	60.7	7.6	-	-	-	-	-	More than 30,000 Baht	
ไม่ทราบ	-	1.0	-	-	0.1	-	-	-	-	-	-	Unknown	

ไตรมาสที่ 2/2558 : Quarter 2/2015

ในเขตเทศบาล MUNICIPAL AREA

หน่วยเป็นพัน : In Thousands

[illegible]

ตารางที่ 19 จำนวนลูกจ้าง จำแนกตามอุตสาหกรรม ระดับของรายได้ เพศ และเขตการปกครอง ภาคตะวันออกเฉียงเหนือ (ต่อ)

TABLE 19 EMPLOYEE BY INDUSTRY, INCOME CLASS, SEX AND AREA, NORTHEASTERN REGION (Contd.)

ไตรมาสที่ 2/2558 : Quarter 2/2015

ในเขตเทศบาล MUNICIPAL AREA

หน่วยเป็นพัน : In Thousands

ระดับของรายได้	อุตสาหกรรม (ต่อ) Industry (Contd.)												INCOME CLASS
	กิจกรรมอสังหาริมทรัพย์	กิจกรรมทางวิชาชีพวิทย์และเทคโนโลยี	การบริหารสนับสนุนและป้องกันประเทศ	การบริหารราชการป้องกันประเทศ	การศึกษา	กิจกรรมด้านสุขภาพงานสังคมสงเคราะห์	ศิลปะ ความบันเทิงและนันทนาการ	บริการด้านอื่นๆ	งานในครัวเรือนส่วนบุคคล	กิจกรรมขององค์กร	ไม่ทราบ		
	Real estate	Professional,scientific	Administrative	Public admin-	Education	Health and	Art, entertainment	Other service	Activities of	Extra-	Unknown		
	activities	technical activities	and support service activities	istration defence		social work			household	territorial			
ยอดรวม	2.3	8.8	5.6	182.7	137.7	68.0	5.3	21.8	13.4	-	-	TOTAL	
ชาย	0.8	4.2	2.6	118.2	56.9	21.2	2.9	16.4	2.5	-	-	MALE	
ต่ำกว่า 1,501 บาท	-	-	-	-	-	-	-	-	0.3	-	-	Less than 1,501 Baht	
1,501 - 2,500 บาท	-	-	0.2	0.2	-	0.2	-	0.2	0.6	-	-	1,501 - 2,500 Baht	
2,501 - 3,500 บาท	-	-	-	-	0.1	-	-	2.1	0.2	-	-	2,501 - 3,500 Baht	
3,501 - 4,500 บาท	-	-	-	0.6	0.4	-	0.7	0.4	0.5	-	-	3,501 - 4,500 Baht	
4,501 - 5,500 บาท	-	0.2	-	12.2	0.3	-	-	2.3	0.1	-	-	4,501 - 5,500 Baht	
5,501 - 6,500 บาท	-	0.3	0.1	3.9	1.4	0.8	0.4	3.3	-	-	-	5,501 - 6,500 Baht	
6,501 - 7,500 บาท	-	0.5	-	4.0	1.3	1.8	0.2	0.2	-	-	-	6,501 - 7,500 Baht	
7,501 - 10,000 บาท	0.4	0.9	1.3	27.7	8.7	7.3	1.1	4.0	0.8	-	-	7,501 - 10,000 Baht	
10,001 - 15,000 บาท	0.4	0.3	0.9	16.3	6.3	4.0	0.4	2.6	0.1	-	-	10,001 - 15,000 Baht	
15,001 - 20,000 บาท	-	1.1	-	11.9	6.6	1.6	-	1.4	-	-	-	15,001 - 20,000 Baht	
20,001 - 30,000 บาท	-	0.8	0.2	29.7	10.1	1.9	0.1	-	-	-	-	20,001 - 30,000 Baht	
มากกว่า 30,000 บาท	-	0.1	-	11.7	22.0	3.7	-	-	-	-	-	More than 30,000 Baht	
ไม่ทราบ	-	-	-	-	-	-	-	-	-	-	-	Unknown	
หญิง	1.5	4.5	2.9	64.5	80.9	46.8	2.5	5.3	10.9	-	-	FEMALE	
ต่ำกว่า 1,501 บาท	-	-	-	0.1	-	-	-	-	-	-	-	Less than 1,501 Baht	
1,501 - 2,500 บาท	-	-	-	0.2	0.1	-	-	0.2	0.5	-	-	1,501 - 2,500 Baht	
2,501 - 3,500 บาท	-	-	0.1	-	-	0.3	0.6	0.9	0.9	-	-	2,501 - 3,500 Baht	
3,501 - 4,500 บาท	-	-	-	1.6	0.1	0.1	-	0.6	0.8	-	-	3,501 - 4,500 Baht	
4,501 - 5,500 บาท	-	-	0.1	4.1	0.6	0.5	1.2	1.1	1.9	-	-	4,501 - 5,500 Baht	
5,501 - 6,500 บาท	0.4	-	0.5	1.7	1.5	1.6	-	1.3	2.6	-	-	5,501 - 6,500 Baht	
6,501 - 7,500 บาท	-	0.6	1.0	1.4	0.7	1.3	-	0.3	0.4	-	-	6,501 - 7,500 Baht	
7,501 - 10,000 บาท	0.9	1.0	0.8	14.8	7.4	8.5	0.6	0.9	3.3	-	-	7,501 - 10,000 Baht	
10,001 - 15,000 บาท	0.3	1.4	0.5	12.7	11.7	10.0	-	0.1	0.4	-	-	10,001 - 15,000 Baht	
15,001 - 20,000 บาท	-	0.4	-	10.3	8.0	6.7	-	-	-	-	-	15,001 - 20,000 Baht	
20,001 - 30,000 บาท	-	0.2	-	11.3	18.6	11.4	0.1	-	-	-	-	20,001 - 30,000 Baht	
มากกว่า 30,000 บาท	-	0.1	-	6.3	32.0	6.4	-	-	-	-	-	More than 30,000 Baht	
ไม่ทราบ	-	1.0	-	-	0.1	-	-	-	-	-	-	Unknown	



TABLE 19 EMPLOYEE BY INDUSTRY, INCOME CLASS, SEX AND AREA, NORTHEASTERN REGION (Contd.)

นอกเขตเทศบาล NON-MUNICIPAL AREA

หน่วยเป็นพัน : In Thousands

[illegible]

SOUTHERN REGION

## STATISTICAL TABLES SOUTHERN REGION

TABLE 1	NUMBER OF POPULATION BY LABOR FORCE STATUS, AGE GROUP
TABLE 2	POPULATION 15 YEARS AND OVER BY MARITAL STATUS, LABOR FORCE STATUS
TABLE 3	POPULATION 15 YEARS AND OVER BY LEVEL OF EDUCATIONAL ATTAINMENT, LABOR FORCE STATUS
TABLE 4	EMPLOYED PERSONS BY LEVEL OF EDUCATIONAL ATTAINMENT, OCCUPATION
TABLE 5	EMPLOYED PERSONS BY LEVEL OF EDUCATIONAL ATTAINMENT, INDUSTRY
TABLE 6	EMPLOYED PERSONS BY WORK STATUS, OCCUPATION
TABLE 7	EMPLOYED PERSONS BY WORK STATUS, INDUSTRY
TABLE 8	EMPLOYED PERSONS BY OCCUPATION AND INDUSTRY
TABLE 9	EMPLOYED PERSONS BY OCCUPATION, HOURS WORKED PER WEEK, AVAILABILITY FOR ADDITIONAL WORK
TABLE 10	EMPLOYED PERSONS BY INDUSTRY, HOURS WORKED PER WEEK, AVAILABILITY FOR ADDITIONAL WORK
TABLE 11	EMPLOYED PERSONS BY WORK STATUS, HOURS WORKED PER WEEK, AVAILABILITY FOR ADDITIONAL WORK
TABLE 12	EMPLOYED PERSONS BY AGE GROUP, HOURS WORKED PER WEEK, AVAILABILITY FOR ADDITIONAL WORK
TABLE 13	UNEMPLOYED PERSONS, SEEKING JOP BY DURATION OF SEEKING JOP, LEVEL OF EDUCATIONAL ATTAINMENT
TABLE 14	UNEMPLOYED PERSONS, EVER WORKED BY LAST OCCUPATION, LAST INDUSTRY
TABLE 15	EMPLOYEE BY AVERAGE WAGE, FRINGE BENEFIT, INDUSTRY
TABLE 16	PRIVATE EMPLOYEE BY AVERAGE WAGE, FRINGE BENEFIT, INDUSTRY
TABLE 17	GOVERNMENT EMPLOYEE BY AVERAGE WAGE, FRINGE BENEFIT, INDUSTRY
TABLE 18	EMPLOYEE BY OCCUPATION, INCOME CLASS
TABLE 19	EMPLOYEE BY INDUSTRY, INCOME CLASS

ตารางที่ 1 จำนวนประชากรอายุ 15 ปีขึ้นไป จำแนกตามกลุ่มอายุ สถานภาพแรงงาน ภาคใต้

TABLE 1 POPULATION 15 YEARS AND OVER BY AGE GROUP, LABOR FORCE STATUS, SOUTHERN REGION

ไตรมาสที่ 2/2558 : Quarter 2/2015

หน่วยเป็นพัน : In Thousands

สถานภาพแรงงาน	รวม	กลุ่มอายุ Age Group								LABOR FORCE STATUS
	Total	15-19	20-24	25-29	30-34	35-39	40-49	50-59	>= 60	
ประชากรอายุ 15 ปีขึ้นไป	7,192.1	691.9	698.0	683.5	685.7	715.1	1,394.1	1,086.3	1,237.5	POPULATION 15 YEARS AND OVER
กำลังแรงงานรวม	5,070.6	164.5	435.4	578.5	592.1	637.0	1,244.3	914.4	504.5	Total Labor Force
1. กำลังแรงงานปัจจุบัน	5,054.3	158.2	431.5	575.7	590.6	636.9	1,243.7	913.3	504.4	1. Current labor force
1.1 ผู้มีงานทำ	5,002.3	149.4	413.2	560.4	587.9	634.5	1,240.0	912.6	504.4	1.1 Employed
- ทำงาน	4,862.6	147.3	404.0	550.2	572.7	615.3	1,202.5	882.3	488.3	- At work
- ไม่ทำงานแต่มีงานประจำ	139.8	2.1	9.2	10.1	15.2	19.1	37.5	30.3	16.1	- With job but not at work
1.2 ผู้ว่างงาน	51.9	8.8	18.3	15.4	2.7	2.4	3.7	0.8	-	1.2 Unemployed
- หางานทำ	9.3	0.7	2.5	3.9	0.4	0.6	1.3	-	-	- Looking for work
- ไม่หางานทำ/พร้อมที่จะทำงาน	42.7	8.1	15.8	11.5	2.3	1.8	2.4	0.8	-	- Not looking/available for work
2. กำลังแรงงานที่รอฤดูกาล	16.3	6.2	3.9	2.7	1.5	0.1	0.6	1.1	0.2	2. Seasonally inactive labor force
ผู้ไม่อยู่ในกำลังแรงงาน	2,121.5	527.4	262.6	105.1	93.6	78.1	149.8	171.9	733.0	Persons not in Labor Force
1. ทำงานบ้าน	774.0	38.2	95.1	76.0	72.5	61.2	127.1	133.6	170.3	1. Household work
2. เรียนหนังสือ	567.4	447.5	112.3	5.6	0.2	1.2	0.3	0.3	-	2. Studies
3. ยังเด็ก ขรา/ไม่สามารถทำงานได้	590.2	7.2	8.3	7.4	12.1	10.7	17.9	23.0	503.6	3. Too young/old/incapable of work
4. อื่น ๆ	189.9	34.5	47.0	16.1	8.9	5.0	4.4	14.9	59.1	4. Others



ตารางที่ 1 จำนวนประชากรอายุ 15 ปีขึ้นไป จำแนกตามกลุ่มอายุ สถานภาพแรงงาน และเพศ ภาคใต้

Table 1 POPULATION 15 YEARS AND OVER BY AGE GROUP, LABOR FORCE STATUS AND SEX , SOUTHERN REGION

ไตรมาสที่ 2/2558 : Quarter 2/2015

หน่วยเป็นพัน : In Thousands

สถานภาพแรงงาน	รวม	กลุ่มอายุ Age Group								LABOR FORCE STATUS
	Total	15-19	20-24	25-29	30-34	35-39	40-49	50-59	>=60	
ชาย	3,508.7	351.7	352.7	346.6	348.4	352.7	679.0	523.0	554.5	MALE
กำลังแรงงานรวม	2,837.9	115.6	267.0	325.7	335.5	341.6	660.6	496.5	295.4	Total Labor Force
1. กำลังแรงงานปัจจุบัน	2,827.7	111.5	264.4	324.0	334.5	341.6	660.5	495.8	295.4	1. Current labor force
1.1 ผู้มีงานทำ	2,802.9	105.1	256.7	318.7	332.9	339.6	659.0	495.5	295.4	1.1 Employed
- ทำงาน	2,719.3	103.7	248.6	313.9	321.7	329.1	638.1	478.8	285.4	- At work
- ไม่ทำงานแต่มีงานประจำ	83.6	1.4	8.1	4.8	11.2	10.5	20.9	16.8	9.9	- With job but not at work
1.2 ผู้ว่างงาน	24.7	6.4	7.7	5.3	1.6	2.0	1.5	0.3	-	1.2 Unemployed
- หางานทำ	3.2	0.3	1.2	0.1	0.4	0.5	0.8	-	-	- Looking for work
- ไม่หางานทำ/พร้อมที่จะทำงาน	21.6	6.1	6.5	5.1	1.2	1.5	0.8	0.3	-	- Not looking/available for work
2. กำลังแรงงานที่รอฤดูกาล	10.2	4.1	2.6	1.7	1.0	-	0.1	0.7	0.1	2. Seasonally inactive labor force
ผู้ไม่อยู่ในกำลังแรงงาน	670.9	236.0	85.8	21.0	12.9	11.1	18.4	26.5	259.1	Persons not in Labor Force
1. ทำงานบ้าน	24.8	6.1	2.3	3.2	1.1	1.7	2.5	3.1	4.9	1. Household work
2. เรียนหนังสือ	257.4	202.0	52.5	2.3	0.2	0.1	0.3	-	-	2. Studies
3. ยังเด็ก ขรา/ไม่สามารถทำงานได้	278.9	5.3	5.7	4.5	8.7	6.3	13.2	15.1	220.0	3. Too young/old/incapable of work
4. อื่น ๆ	109.8	22.6	25.3	11.0	2.9	3.1	2.5	8.3	34.2	4. Others
หญิง	3,683.4	340.2	345.3	336.9	337.3	362.4	715.0	563.3	683.0	FEMALE
กำลังแรงงานรวม	2,232.7	48.8	168.4	252.8	256.6	295.4	583.7	417.9	209.1	Total Labor Force
1. กำลังแรงงานปัจจุบัน	2,226.6	46.7	167.1	251.8	256.1	295.3	583.1	417.5	209.0	1. Current labor force
1.1 ผู้มีงานทำ	2,199.4	44.3	156.5	241.6	255.0	294.9	581.0	417.1	209.0	1.1 Employed
- ทำงาน	2,143.2	43.6	155.4	236.3	251.0	286.2	564.4	403.5	202.9	- At work
- ไม่ทำงานแต่มีงานประจำ	56.2	0.8	1.1	5.3	4.0	8.7	16.6	13.5	6.2	- With job but not at work
1.2 ผู้ว่างงาน	27.2	2.4	10.6	10.1	1.1	0.4	2.1	0.5	-	1.2 Unemployed
- หางานทำ	6.1	0.4	1.3	3.8	-	0.1	0.5	-	-	- Looking for work
- ไม่หางานทำ/พร้อมที่จะทำงาน	21.1	2.0	9.2	6.4	1.1	0.3	1.7	0.5	-	- Not looking/available for work
2. กำลังแรงงานที่รอฤดูกาล	6.1	2.1	1.3	1.1	0.5	0.1	0.5	0.4	0.1	2. Seasonally inactive labor force
ผู้ไม่อยู่ในกำลังแรงงาน	1,450.7	291.4	176.9	84.1	80.8	67.0	131.4	145.3	473.9	Persons not in Labor Force
1. ทำงานบ้าน	749.2	32.1	92.9	72.8	71.4	59.5	124.6	130.5	165.3	1. Household work
2. เรียนหนังสือ	310.0	245.5	59.8	3.3	-	1.2	-	0.3	-	2. Studies
3. ยังเด็ก ขรา/ไม่สามารถทำงานได้	311.3	1.9	2.6	2.8	3.4	4.4	4.8	7.9	283.6	3. Too young/old/incapable of work
4. อื่น ๆ	80.2	11.9	21.7	5.2	5.9	2.0	2.0	6.6	25.0	4. Others

ตารางที่ 1 จำนวนประชากรอายุ 15 ปีขึ้นไป จำแนกตามกลุ่มอายุ สถานภาพแรงงาน เพศ และเขตการปกครอง ภาคใต้ (ต่อ)

TABLE 1 POPULATION 15 YEARS AND OVER BY AGE GROUP, LABOR FORCE STATUS, SEX AND AREA, SOUTHERN REGION (Contd.)

ไตรมาสที่ 2/2558 : Quarter 2/2015

ในเขตเทศบาล MUNICIPAL AREA

หน่วยเป็นพัน : In Thousands

สถานภาพแรงงาน	รวม Total	กลุ่มอายุ Age Group								LABOR FORCE STATUS
		15-19	20-24	25-29	30-34	35-39	40-49	50-59	>= 60	
ประชากรอายุ 15 ปีขึ้นไป	2,433.3	229.5	242.3	238.1	239.5	245.8	470.2	362.5	405.5	POPULATION 15 YEARS AND OVER
กำลังแรงงานรวม	1,682.9	50.1	143.4	204.6	212.2	218.6	413.8	295.1	145.1	Total Labor Force
1. กำลังแรงงานปัจจุบัน	1,680.2	49.4	143.0	203.8	212.1	218.6	413.8	294.7	144.9	1. Current labor force
1.1 ผู้มีงานทำ	1,659.1	46.4	135.7	198.6	210.2	217.2	411.9	294.2	144.9	1.1 Employed
- ทำงาน	1,635.1	46.0	134.8	197.2	208.2	213.8	405.4	287.0	142.8	- At work
- ไม่ทำงานแต่มีงานประจำ	24.0	0.4	0.8	1.4	1.9	3.4	6.5	7.3	2.2	- With job but not at work
1.2 ผู้ว่างงาน	21.1	3.0	7.4	5.2	1.9	1.4	1.9	0.4	-	1.2 Unemployed
- หางานทำ	4.1	0.4	2.1	0.7	0.4	0.3	0.3	-	-	- Looking for work
- ไม่หางานทำ/พร้อมที่จะทำงาน	17.0	2.7	5.3	4.5	1.6	1.1	1.6	0.4	-	- Not looking/available for work
2. กำลังแรงงานที่รอฤดูกาล	2.6	0.7	0.4	0.8	0.1	0.1	0.1	0.4	0.2	2. Seasonally inactive labor force
ผู้ไม่อยู่ในกำลังแรงงาน	750.4	179.4	98.9	33.5	27.3	27.1	56.4	67.4	260.4	Persons not in Labor Force
1. ทำงานบ้าน	247.1	8.2	21.5	22.0	21.6	21.3	46.7	50.7	55.2	1. Household work
2. เรียนหนังสือ	226.1	156.9	65.5	3.4	0.2	0.1	-	-	-	2. Studies
3. ยังเด็ก ขรา/ไม่สามารถทำงานได้	192.5	2.6	1.6	2.1	2.0	2.8	6.8	8.4	166.3	3. Too young/old/incapable of work
4. อื่น ๆ	84.7	11.7	10.3	6.0	3.5	3.0	3.0	8.3	38.9	4. Others

ตารางที่ 1 จำนวนประชากรอายุ 15 ปีขึ้นไป จำแนกตามกลุ่มอายุ สถานภาพแรงงาน เพศ และเขตการปกครอง ภาคใต้ (ต่อ)

TABLE 1 POPULATION 15 YEARS AND OVER BY AGE GROUP, LABOR FORCE STATUS, SEX AND AREA, SOUTHERN REGION (Contd.)

ไตรมาสที่ 2/2558 : Quarter 2/2015

ในเขตเทศบาล MUNICIPAL AREA

หน่วยเป็นพัน : In Thousands

สถานภาพแรงงาน	รวม Total	กลุ่มอายุ Age Group								LABOR FORCE STATUS
		15-19	20-24	25-29	30-34	35-39	40-49	50-59	>= 60	
ประชากรอายุ 15 ปีขึ้นไป	2,433.3	229.5	242.3	238.1	239.5	245.8	470.2	362.5	405.5	POPULATION 15 YEARS AND OVER
ชาย	1,162.1	113.8	118.9	117.8	119.2	119.0	224.5	170.8	178.0	MALE
กำลังแรงงานรวม	911.7	31.3	82.5	107.3	116.2	113.8	216.2	159.0	85.3	Total Labor Force
1. กำลังแรงงานปัจจุบัน	911.0	31.1	82.5	106.9	116.2	113.8	216.1	159.0	85.3	1. Current labor force
1.1 ผู้มีงานทำ	900.7	29.2	79.4	104.4	114.8	112.8	215.9	159.0	85.3	1.1 Employed
- ทำงาน	886.5	29.0	79.1	103.6	113.3	110.9	212.3	154.7	83.6	- At work
- ไม่ทำงานแต่มีงานประจำ	14.1	0.2	0.3	0.7	1.5	1.9	3.6	4.3	1.7	- With job but not at work
1.2 ผู้ว่างงาน	10.3	1.9	3.1	2.6	1.4	1.1	0.3	0.1	-	1.2 Unemployed
- หางานทำ	1.8	0.1	0.9	0.1	0.4	0.3	-	-	-	- Looking for work
- ไม่หางานทำ/พร้อมที่จะทำงาน	8.5	1.8	2.1	2.4	1.0	0.8	0.3	0.1	-	- Not looking/available for work
2. กำลังแรงงานที่รอฤดูกาล	0.7	0.2	-	0.4	-	-	0.1	-	0.1	2. Seasonally inactive labor force
ผู้ไม่อยู่ในกำลังแรงงาน	250.5	82.5	36.4	10.6	3.0	5.2	8.3	11.8	92.7	Persons not in Labor Force
1. ทำงานบ้าน	11.2	2.9	0.2	2.1	0.3	1.1	1.5	1.6	1.5	1. Household work
2. เรียนหนังสือ	101.3	70.5	28.9	1.7	0.2	0.1	-	-	-	2. Studies
3. ยังเด็ก ขรา/ไม่สามารถทำงานได้	86.7	1.3	1.4	1.7	0.7	1.8	5.5	5.4	68.9	3. Too young/old/incapable of work
4. อื่น ๆ	51.3	7.8	5.9	5.1	1.9	2.2	1.4	4.8	22.2	4. Others
หญิง	1,271.1	115.7	123.4	120.3	120.3	126.7	245.7	191.7	227.5	FEMALE
กำลังแรงงานรวม	771.2	18.8	60.9	97.3	96.0	104.8	197.6	136.1	59.7	Total Labor Force
1. กำลังแรงงานปัจจุบัน	769.2	18.3	60.5	96.9	95.9	104.7	197.6	135.6	59.7	1. Current labor force
1.1 ผู้มีงานทำ	758.4	17.2	56.2	94.3	95.4	104.4	196.0	135.3	59.7	1.1 Employed
- ทำงาน	748.6	17.0	55.7	93.6	94.9	102.9	193.1	132.3	59.2	- At work
- ไม่ทำงานแต่มีงานประจำ	9.8	0.2	0.5	0.7	0.5	1.5	2.9	3.0	0.5	- With job but not at work
1.2 ผู้ว่างงาน	10.8	1.1	4.3	2.6	0.5	0.3	1.6	0.3	-	1.2 Unemployed
- หางานทำ	2.3	0.3	1.2	0.6	-	-	0.3	-	-	- Looking for work
- ไม่หางานทำ/พร้อมที่จะทำงาน	8.5	0.8	3.1	2.1	0.5	0.3	1.3	0.3	-	- Not looking/available for work
2. กำลังแรงงานที่รอฤดูกาล	1.9	0.5	0.4	0.4	0.1	0.1	-	0.4	0.1	2. Seasonally inactive labor force
ผู้ไม่อยู่ในกำลังแรงงาน	500.0	96.9	62.5	22.9	24.3	21.9	48.1	55.6	167.7	Persons not in Labor Force
1. ทำงานบ้าน	235.9	5.3	21.3	19.9	21.4	20.1	45.2	49.1	53.7	1. Household work
2. เรียนหนังสือ	124.8	86.4	36.6	1.8	-	-	-	-	-	2. Studies
3. ยังเด็ก ขรา/ไม่สามารถทำงานได้	105.8	1.3	0.1	0.4	1.3	1.0	1.3	3.0	97.4	3. Too young/old/incapable of work
4. อื่น ๆ	33.5	3.9	4.4	1.0	1.7	0.8	1.5	3.5	16.7	4. Others

ตารางที่ 1 จำนวนประชากรอายุ 15 ปีขึ้นไป จำแนกตามกลุ่มอายุ สถานภาพแรงงาน เพศ และเขตการปกครอง ภาคใต้ (ต่อ)

TABLE 1 POPULATION 15 YEARS AND OVER BY AGE GROUP, LABOR FORCE STATUS, SEX AND AREA, SOUTHERN REGION (Contd.)

ไตรมาสที่ 2/2558 : Quarter 2/2015

นอกเขตเทศบาล NON-MUNICIPAL AREA

หน่วยเป็นพัน : In Thousands

สถานภาพแรงงาน	รวม Total	กลุ่มอายุ Age Group								LABOR FORCE STATUS
		15-19	20-24	25-29	30-34	35-39	40-49	50-59	>= 60	
ประชากรอายุ 15 ปีขึ้นไป	4,758.8	462.5	455.7	445.4	446.2	469.3	923.8	723.8	832.1	POPULATION 15 YEARS AND OVER
กำลังแรงงานรวม	3,387.7	114.4	292.0	373.9	379.9	418.3	830.4	619.3	359.5	Total Labor Force
1. กำลังแรงงานปัจจุบัน	3,374.1	108.8	288.4	371.9	378.5	418.3	829.9	618.7	359.5	1. Current labor force
1.1 ผู้มีงานทำ	3,343.2	103.0	277.5	361.7	377.8	417.3	828.1	618.3	359.5	1.1 Employed
- ทำงาน	3,227.4	101.3	269.2	353.0	364.5	401.6	797.1	595.3	345.5	- At work
- ไม่ทำงานแต่มีงานประจำ	115.8	1.7	8.4	8.7	13.3	15.7	31.0	23.0	14.0	- With job but not at work
1.2 ผู้ว่างงาน	30.8	5.8	10.9	10.2	0.7	1.0	1.8	0.3	-	1.2 Unemployed
- หางานทำ	5.2	0.4	0.4	3.2	-	0.3	1.0	-	-	- Looking for work
- ไม่หางานทำ/พร้อมที่จะทำงาน	25.6	5.5	10.5	7.0	0.7	0.8	0.8	0.3	-	- Not looking/available for work
2. กำลังแรงงานที่รอฤดูกาล	13.7	5.6	3.5	2.0	1.4	-	0.5	0.7	-	2. Seasonally inactive labor force
ผู้ไม่อยู่ในกำลังแรงงาน	1,371.1	348.1	163.7	71.6	66.3	51.0	93.4	104.5	472.6	Persons not in Labor Force
1. ทำงานบ้าน	526.8	30.0	73.6	54.0	50.9	39.9	80.5	82.9	115.1	1. Household work
2. เรียนหนังสือ	341.3	290.6	46.7	2.2	-	1.2	0.3	0.3	-	2. Studies
3. ยังเด็ก ขรา/ไม่สามารถทำงานได้	397.8	4.6	6.8	5.3	10.1	7.9	11.2	14.7	337.3	3. Too young/old/incapable of work
4. อื่น ๆ	105.2	22.8	36.7	10.1	5.3	2.0	1.5	6.6	20.2	4. Others

ตารางที่ 1 จำนวนประชากรอายุ 15 ปีขึ้นไป จำแนกตามกลุ่มอายุ สถานภาพแรงงาน เพศ และเขตการปกครอง ภาคใต้ (ต่อ)

TABLE 1 POPULATION 15 YEARS AND OVER BY AGE GROUP, LABOR FORCE STATUS, SEX AND AREA, SOUTHERN REGION(Contd.)

ไตรมาสที่ 2/2558 : Quarter 2/2015

นอกเขตเทศบาล NON-MUNICIPAL AREA

หน่วยเป็นพัน : In Thousands

สถานภาพแรงงาน	รวม Total	กลุ่มอายุ Age Group								LABOR FORCE STATUS
		15-19	20-24	25-29	30-34	35-39	40-49	50-59	>= 60	
ประชากรอายุ 15 ปีขึ้นไป	4,758.8	462.5	455.7	445.4	446.2	469.3	923.8	723.8	832.1	POPULATION 15 YEARS AND OVER
ชาย	2,346.6	237.9	233.8	228.8	229.2	233.7	454.5	352.2	376.5	MALE
กำลังแรงงานรวม	1,926.2	84.3	184.5	218.4	219.3	227.8	444.4	337.5	210.1	Total Labor Force
1. กำลังแรงงานปัจจุบัน	1,916.7	80.4	181.9	217.1	218.3	227.8	444.4	336.8	210.1	1. Current labor force
1.1 ผู้มีงานทำ	1,902.3	75.9	177.3	214.4	218.1	226.8	443.2	336.6	210.1	1.1 Employed
- ทำงาน	1,832.8	74.7	169.5	210.3	208.4	218.2	425.9	324.1	201.8	- At work
- ไม่ทำงานแต่มีงานประจำ	69.5	1.2	7.8	4.1	9.8	8.6	17.3	12.5	8.3	- With job but not at work
1.2 ผู้ว่างงาน	14.4	4.5	4.6	2.7	0.2	1.0	1.3	0.2	-	1.2 Unemployed
- หางานทำ	1.4	0.2	0.2	-	-	0.2	0.8	-	-	- Looking for work
- ไม่หางานทำ/พร้อมที่จะทำงาน	13.1	4.3	4.4	2.7	0.2	0.8	0.5	0.2	-	- Not looking/available for work
2. กำลังแรงงานที่รอฤดูกาล	9.5	3.9	2.6	1.3	1.0	-	-	0.7	-	2. Seasonally inactive labor force
ผู้ไม่อยู่ในกำลังแรงงาน	420.4	153.6	49.4	10.4	9.9	5.9	10.1	14.8	166.4	Persons not in Labor Force
1. ทำงานบ้าน	13.6	3.2	2.0	1.1	0.8	0.5	1.1	1.5	3.4	1. Household work
2. เรียนหนังสือ	156.1	131.5	23.6	0.6	-	-	0.3	-	-	2. Studies
3. ยังเด็ก ขรา/ไม่สามารถทำงานได้	192.2	4.0	4.3	2.8	8.0	4.6	7.7	9.8	151.1	3. Too young/old/incapable of work
4. อื่น ๆ	58.5	14.8	19.4	5.9	1.1	0.8	1.0	3.5	12.0	4. Others
หญิง	2,412.2	224.5	221.9	216.6	217.1	235.6	469.3	371.6	455.6	FEMALE
กำลังแรงงานรวม	1,461.5	30.1	107.5	155.5	160.6	190.6	386.0	281.9	149.4	Total Labor Force
1. กำลังแรงงานปัจจุบัน	1,457.4	28.4	106.6	154.9	160.2	190.6	385.5	281.9	149.4	1. Current labor force
1.1 ผู้มีงานทำ	1,441.0	27.1	100.3	147.4	159.6	190.5	385.0	281.8	149.4	1.1 Employed
- ทำงาน	1,394.6	26.6	99.7	142.7	156.1	183.3	371.2	271.2	143.7	- At work
- ไม่ทำงานแต่มีงานประจำ	46.4	0.5	0.6	4.6	3.5	7.1	13.7	10.5	5.7	- With job but not at work
1.2 ผู้ว่างงาน	16.4	1.3	6.3	7.5	0.6	0.1	0.5	0.1	-	1.2 Unemployed
- หางานทำ	3.8	0.2	0.2	3.2	-	0.1	0.2	-	-	- Looking for work
- ไม่หางานทำ/พร้อมที่จะทำงาน	12.6	1.1	6.1	4.3	0.6	-	0.3	0.1	-	- Not looking/available for work
2. กำลังแรงงานที่รอฤดูกาล	4.2	1.6	1.0	0.6	0.4	-	0.5	-	-	2. Seasonally inactive labor force
ผู้ไม่อยู่ในกำลังแรงงาน	950.7	194.5	114.4	61.1	56.5	45.1	83.3	89.7	306.2	Persons not in Labor Force
1. ทำงานบ้าน	513.3	26.8	71.6	52.9	50.1	39.4	79.4	81.4	111.7	1. Household work
2. เรียนหนังสือ	185.2	159.1	23.1	1.5	-	1.2	-	0.3	-	2. Studies
3. ยังเด็ก ขรา/ไม่สามารถทำงานได้	205.5	0.6	2.5	2.5	2.1	3.3	3.4	4.9	186.3	3. Too young/old/incapable of work
4. อื่น ๆ	46.7	8.0	17.2	4.2	4.3	1.2	0.4	3.1	8.3	4. Others

ตารางที่ 2 จำนวนประชากรอายุ 15 ปีขึ้นไป จำแนกตามสถานภาพสมรส สถานภาพแรงงาน ภาคใต้

TABLE 2 POPULATION 15 YEARS AND OVER BY MARITAL STATUS, LABOR FORCE STATUS , SOUTHERN REGION

ไตรมาสที่ 2/2558 : Quarter 2/2015

หน่วยเป็นพัน : In Thousands

สถานภาพแรงงาน	รวม Total	โสด Single	เคยสมรส Ever-Married				ไม่ทราบ Unknown	LABOR FORCE STATUS
			สมรส Married	หม้าย Widowed	หย่า Divorced	แยกกันอยู่ Separated		
ยอดรวม	7,192.1	1,819.2	4,612.1	525.6	86.8	148.1	0.2	TOTAL
กำลังแรงงานรวม	5,070.6	1,052.7	3,622.6	203.7	69.9	121.5	0.2	Total Labor Force
1. กำลังแรงงานปัจจุบัน	5,054.3	1,038.6	3,620.6	203.6	69.8	121.5	0.2	1. Current labor force
1.1 ผู้มีงานทำ	5,002.3	1,002.6	3,606.3	203.6	68.9	120.8	0.2	1.1 Employed
- ทำงาน	4,862.6	977.0	3,506.3	195.5	67.1	116.5	0.2	- At work
- ไม่ทำงานแต่มีงานประจำ	139.8	25.6	100.0	8.1	1.8	4.3	-	- With job but not at work
1.2 ผู้ว่างงาน	51.9	36.1	14.3	-	0.8	0.7	-	1.2 Unemployed
- หางานทำ	9.3	5.6	3.2	-	0.2	0.3	-	- Looking for work
- ไม่หางานทำ/พร้อมที่จะทำงาน	42.7	30.5	11.1	-	0.6	0.5	-	- Not looking/available for work
2. กำลังแรงงานที่รอฤดูกาล	16.3	14.1	2.0	0.1	0.2	-	-	2. Seasonally inactive labor force
ผู้ไม่อยู่ในกำลังแรงงาน	2,121.5	766.6	989.5	321.9	16.9	26.6	-	Persons not in Labor Force
1. ทำงานบ้าน	774.0	55.3	637.0	57.9	8.4	15.4	-	1. Household work
2. เรียนหนังสือ	567.4	558.6	7.7	-	1.1	-	-	2. Studies
3. ยังเด็ก ซรา/ไม่สามารถทำงานได้	590.2	63.3	261.7	251.3	4.2	9.8	-	3. Too young/old/incapable of work
4. อื่น ๆ	189.9	89.3	83.2	12.7	3.2	1.5	-	4. Others

ตารางที่ 2 จำนวนประชากรอายุ 15 ปีขึ้นไป จำแนกตามสถานภาพสมรส สถานภาพแรงงาน และเพศ ภาคใต้

TABLE 2 POPULATION 15 YEARS AND OVER BY MARITAL STATUS, LABOR FORCE STATUS AND SEX, SOUTHERN REGION

ไตรมาสที่ 2/2558 : Quarter 2/2015

หน่วยเป็นพัน : In Thousands

สถานภาพแรงงาน	รวม Total	เคยสมรส Ever-Married						LABOR FORCE STATUS
		โสด Single	สมรส Married	หม้าย Widowed	หย่า Divorced	แยกกันอยู่ Separated	ไม่ทราบ Unknown	
ชาย	3,508.7	1,040.1	2,276.7	98.4	28.6	64.7	0.2	MALE
กำลังแรงงานรวม	2,837.9	671.9	2,048.7	35.0	23.3	58.7	0.2	Total Labor Force
1. กำลังแรงงานปัจจุบัน	2,827.7	662.8	2,047.8	35.0	23.2	58.7	0.2	1. Current labor force
1.1 ผู้มีงานทำ	2,802.9	645.0	2,041.3	35.0	23.2	58.2	0.2	1.1 Employed
- ทำงาน	2,719.3	625.7	1,982.6	32.8	22.7	55.4	0.2	- At work
- ไม่ทำงานแต่มีงานประจำ	83.6	19.3	58.8	2.2	0.5	2.9	-	- With job but not at work
1.2 ผู้ว่างงาน	24.7	17.8	6.5	-	-	0.5	-	1.2 Unemployed
- หางานทำ	3.2	1.8	1.4	-	-	-	-	- Looking for work
- ไม่หางานทำ/พร้อมที่จะทำงาน	21.6	16.1	5.0	-	-	0.5	-	- Not looking/available for work
2. กำลังแรงงานที่รอฤดูกาล	10.2	9.1	0.9	-	0.2	-	-	2. Seasonally inactive labor force
ผู้ไม่อยู่ในกำลังแรงงาน	670.9	368.1	228.0	63.4	5.3	6.0	-	Persons not in Labor Force
1. ทำงานบ้าน	24.8	12.9	8.3	2.4	0.7	0.6	-	1. Household work
2. เรียนหนังสือ	257.4	255.5	1.9	-	-	-	-	2. Studies
3. ยังเด็ก ขรา/ไม่สามารถทำงานได้	278.9	39.1	174.9	57.2	2.9	4.9	-	3. Too young/old/incapable of work
4. อื่น ๆ	109.8	60.8	42.9	3.9	1.7	0.6	-	4. Others
หญิง	3,683.4	779.2	2,335.4	427.1	58.2	83.4	-	FEMALE
กำลังแรงงานรวม	2,232.7	380.7	1,573.9	168.6	46.6	62.8	-	Total Labor Force
1. กำลังแรงงานปัจจุบัน	2,226.6	375.8	1,572.8	168.6	46.6	62.8	-	1. Current labor force
1.1 ผู้มีงานทำ	2,199.4	357.6	1,564.9	168.6	45.8	62.6	-	1.1 Employed
- ทำงาน	2,143.2	351.3	1,523.7	162.7	44.4	61.1	-	- At work
- ไม่ทำงานแต่มีงานประจำ	56.2	6.3	41.3	5.9	1.3	1.4	-	- With job but not at work
1.2 ผู้ว่างงาน	27.2	18.2	7.9	-	0.8	0.3	-	1.2 Unemployed
- หางานทำ	6.1	3.8	1.8	-	0.2	0.3	-	- Looking for work
- ไม่หางานทำ/พร้อมที่จะทำงาน	21.1	14.4	6.1	-	0.6	-	-	- Not looking/available for work
2. กำลังแรงงานที่รอฤดูกาล	6.1	4.9	1.1	0.1	-	-	-	2. Seasonally inactive labor force
ผู้ไม่อยู่ในกำลังแรงงาน	1,450.7	398.5	761.5	258.5	11.6	20.6	-	Persons not in Labor Force
1. ทำงานบ้าน	749.2	42.5	628.6	55.6	7.7	14.8	-	1. Household work
2. เรียนหนังสือ	310.0	303.1	5.8	-	1.1	-	-	2. Studies
3. ยังเด็ก ขรา/ไม่สามารถทำงานได้	311.3	24.3	86.8	194.0	1.3	4.9	-	3. Too young/old/incapable of work
4. อื่น ๆ	80.2	28.6	40.3	8.9	1.5	0.9	-	4. Others

ตารางที่ 2 จำนวนประชากรอายุ 15 ปีขึ้นไป จำแนกตามสถานภาพสมรส สถานภาพแรงงาน เพศ และเขตการปกครอง ภาคใต้ (ต่อ)

TABLE 2 POPULATION 15 YEARS AND OVER BY MARITAL STATUS, LABOR FORCE STATUS, SEX AND AREA, SOUTHERN REGION (Contd.)

ไตรมาสที่ 2/2558 : Quarter 2/2015

ในเขตเทศบาล MUNICIPAL AREA

หน่วยเป็นพัน : In Thousands

สถานภาพแรงงาน	รวม Total	เคยสมรส Ever-Married						LABOR FORCE STATUS
		โสด Single	สมรส Married	หม้าย Widowed	หย่า Divorced	แยกกันอยู่ Separated	ไม่ทราบ Unknown	
ยอดรวม	2,433.3	693.9	1,494.7	172.6	27.0	45.1	-	TOTAL
ชาย	1,162.1	362.1	747.1	29.0	8.2	15.7	-	MALE
กำลังแรงงานรวม	911.7	223.3	656.6	12.4	6.1	13.3	-	Total Labor Force
1. กำลังแรงงานปัจจุบัน	911.0	223.0	656.3	12.4	6.0	13.3	-	1. Current labor force
1.1 ผู้มีงานทำ	900.7	215.2	653.8	12.4	6.0	13.3	-	1.1 Employed
- ทำงาน	886.5	213.2	642.8	11.7	6.0	12.8	-	- At work
- ไม่ทำงานแต่มีงานประจำ	14.1	1.9	11.1	0.7	-	0.5	-	- With job but not at work
1.2 ผู้ว่างงาน	10.3	7.8	2.5	-	-	-	-	1.2 Unemployed
- หางานทำ	1.8	1.3	0.5	-	-	-	-	- Looking for work
- ไม่หางานทำ/พร้อมที่จะทำงาน	8.5	6.5	2.0	-	-	-	-	- Not looking/available for work
2. กำลังแรงงานที่รอฤดูกาล	0.7	0.3	0.2	-	0.2	-	-	2. Seasonally inactive labor force
ผู้ไม่อยู่ในกำลังแรงงาน	250.5	138.8	90.6	16.7	2.1	2.4	-	Persons not in Labor Force
1. ทำงานบ้าน	11.2	5.8	4.6	0.5	0.4	-	-	1. Household work
2. เรียนหนังสือ	101.3	99.6	1.7	-	-	-	-	2. Studies
3. ยังเด็ก ขรา/ไม่สามารถทำงานได้	86.7	12.6	57.3	14.2	0.8	1.8	-	3. Too young/old/incapable of work
4. อื่น ๆ	51.3	20.8	27.0	2.0	0.9	0.6	-	4. Others
หญิง	1,271.1	331.8	747.6	143.5	18.8	29.4	-	FEMALE
กำลังแรงงานรวม	771.2	184.2	500.5	49.6	14.6	22.3	-	Total Labor Force
1. กำลังแรงงานปัจจุบัน	769.2	182.9	499.9	49.5	14.6	22.3	-	1. Current labor force
1.1 ผู้มีงานทำ	758.4	177.8	494.7	49.5	14.5	22.0	-	1.1 Employed
- ทำงาน	748.6	176.7	487.7	49.2	14.4	20.7	-	- At work
- ไม่ทำงานแต่มีงานประจำ	9.8	1.1	7.0	0.4	0.0	1.3	-	- With job but not at work
1.2 ผู้ว่างงาน	10.8	5.1	5.3	-	0.2	0.3	-	1.2 Unemployed
- หางานทำ	2.3	1.1	0.9	-	-	0.3	-	- Looking for work
- ไม่หางานทำ/พร้อมที่จะทำงาน	8.5	4.0	4.4	-	0.2	-	-	- Not looking/available for work
2. กำลังแรงงานที่รอฤดูกาล	1.9	1.3	0.6	0.1	-	-	-	2. Seasonally inactive labor force
ผู้ไม่อยู่ในกำลังแรงงาน	500.0	147.7	247.0	93.9	4.2	7.1	-	Persons not in Labor Force
1. ทำงานบ้าน	235.9	11.0	196.3	20.5	3.1	5.0	-	1. Household work
2. เรียนหนังสือ	124.8	120.6	3.9	-	0.2	-	-	2. Studies
3. ยังเด็ก ขรา/ไม่สามารถทำงานได้	105.8	9.5	27.6	67.0	0.5	1.2	-	3. Too young/old/incapable of work
4. อื่น ๆ	33.5	6.5	19.3	6.4	0.4	0.9	-	4. Others



ตารางที่ 2 จำนวนประชากรอายุ 15 ปีขึ้นไป จำแนกตามสถานภาพสมรส สถานภาพแรงงาน เพศ และเขตการปกครอง ภาคใต้ (ต่อ)

TABLE 2 POPULATION 15 YEARS AND OVER BY MARITAL STATUS, LABOR FORCE STATUS, SEX AND AREA, SOUTHERN REGION(Contd.)

ไตรมาสที่ 2/2558 : Quarter 2/2015

นอกเขตเทศบาล NON-MUNICIPAL AREA

หน่วยเป็นพัน : In Thousands

สถานภาพแรงงาน	รวม Total	โสด Single	เคยสมรส Ever-Married				ไม่ทราบ Unknown	LABOR FORCE STATUS
			สมรส Married	หม้าย Widowed	หย่า Divorced	แยกกันอยู่ Separated		
ยอดรวม	4,758.8	1,125.3	3,117.4	353.0	59.8	103.0	0.2	TOTAL
ชาย	2,346.6	678.0	1,529.6	69.4	20.4	49.0	0.2	MALE
กำลังแรงงานรวม	1,926.2	448.7	1,392.1	22.7	17.2	45.4	0.2	Total Labor Force
1. กำลังแรงงานปัจจุบัน	1,916.7	439.8	1,391.5	22.7	17.2	45.4	0.2	1. Current labor force
1.1 ผู้มีงานทำ	1,902.3	429.8	1,387.5	22.7	17.2	44.9	0.2	1.1 Employed
- ทำงาน	1,832.8	412.5	1,339.8	21.1	16.7	42.5	0.2	- At work
- ไม่ทำงานแต่มีงานประจำ	69.5	17.3	47.7	1.6	0.5	2.4	-	- With job but not at work
1.2 ผู้ว่างงาน	14.4	10.0	4.0	-	-	0.5	-	1.2 Unemployed
- หางานทำ	1.4	0.4	0.9	-	-	-	-	- Looking for work
- ไม่หางานทำ/พร้อมที่จะทำงาน	13.1	9.6	3.0	-	-	0.5	-	- Not looking/available for work
2. กำลังแรงงานที่รอฤดูกาล	9.5	8.8	0.7	-	-	-	-	2. Seasonally inactive labor force
ผู้ไม่อยู่ในกำลังแรงงาน	420.4	229.3	137.5	46.8	3.2	3.7	-	Persons not in Labor Force
1. ทำงานบ้าน	13.6	7.1	3.8	1.9	0.3	0.6	-	1. Household work
2. เรียนหนังสือ	156.1	155.8	0.2	-	-	-	-	2. Studies
3. ยังเด็ก ขรา/ไม่สามารถทำงานได้	192.2	26.5	117.6	43.0	2.1	3.1	-	3. Too young/old/incapable of work
4. อื่น ๆ	58.5	40.0	15.9	1.9	0.8	-	-	4. Others
หญิง	2,412.2	447.3	1,587.8	283.6	39.4	54.0	-	FEMALE
กำลังแรงงานรวม	1,461.5	196.5	1,073.4	119.0	32.0	40.6	-	Total Labor Force
1. กำลังแรงงานปัจจุบัน	1,457.4	192.9	1,072.9	119.0	32.0	40.6	-	1. Current labor force
1.1 ผู้มีงานทำ	1,441.0	179.8	1,070.3	119.0	31.3	40.6	-	1.1 Employed
- ทำงาน	1,394.6	174.6	1,036.0	113.5	30.0	40.4	-	- At work
- ไม่ทำงานแต่มีงานประจำ	46.4	5.1	34.3	5.5	1.3	0.2	-	- With job but not at work
1.2 ผู้ว่างงาน	16.4	13.1	2.6	-	0.7	-	-	1.2 Unemployed
- หางานทำ	3.8	2.7	0.9	-	0.2	-	-	- Looking for work
- ไม่หางานทำ/พร้อมที่จะทำงาน	12.6	10.4	1.7	-	0.5	-	-	- Not looking/available for work
2. กำลังแรงงานที่รอฤดูกาล	4.2	3.6	0.5	-	-	-	-	2. Seasonally inactive labor force
ผู้ไม่อยู่ในกำลังแรงงาน	950.7	250.8	514.5	164.6	7.4	13.5	-	Persons not in Labor Force
1. ทำงานบ้าน	513.3	31.5	432.3	35.1	4.6	9.8	-	1. Household work
2. เรียนหนังสือ	185.2	182.5	1.8	-	0.9	-	-	2. Studies
3. ยังเด็ก ขรา/ไม่สามารถทำงานได้	205.5	14.7	59.3	127.1	0.8	3.7	-	3. Too young/old/incapable of work
4. อื่น ๆ	46.7	22.1	21.0	2.5	1.1	-	-	4. Others

ตารางที่ 3 จำนวนประชากรอายุ 15 ปีขึ้นไป จำแนกตามระดับการศึกษาที่สำเร็จ สถานภาพแรงงาน ภาคใต้

TABLE 3 POPULATION 15 YEARS AND OVER BY LEVEL OF EDUCATIONAL ATTAINMENT, LABOR FORCE STATUS, SOUTHERN REGION

ไตรมาสที่ 2/2558 : Quarter 2/2015

หน่วยเป็นพัน : In Thousands

สถานภาพแรงงาน	มัธยมศึกษาตอนปลาย											อุดมศึกษา		LABOR FORCE STATUS
	รวม	ไม่มี การศึกษา	ต่ำกว่า ประถมศึกษา Less than Elementary	ประถม ศึกษา Elementary	มัธยมศึกษา ตอนต้น Lower Secondary	Upper Secondary Level			Higher Level		อื่นๆ 1/ Others	ไม่ทราบ 1/ Unknown		
						สายสามัญ General/ Academic	สายอาชีว- ศึกษา Vocational	สายวิชา- การศึกษา Teacher Training	สายวิชาการ Academic	สายวิชาชีพ Higher Technical Education			สายวิชา- การศึกษา Teacher Training	
ยอดรวม	7,192.1	392.9	1,441.4	1,667.3	1,348.0	899.7	246.6	3.4	647.6	330.6	159.8	8.9	45.9	TOTAL
กำลังแรงงานรวม	5,070.6	191.8	926.0	1,280.4	824.5	639.0	186.4	1.4	571.9	277.4	126.9	6.6	38.2	Total Labor Force
1. กำลังแรงงานปัจจุบัน	5,054.3	191.4	924.4	1,273.7	821.2	637.4	185.9	1.4	570.6	276.5	126.9	6.6	38.2	1. Current labor force
1.1 ผู้มีงานทำ	5,002.3	190.9	923.1	1,263.8	815.0	627.6	183.2	1.4	552.8	274.5	125.2	6.6	38.2	1.1 Employed
- ทำงาน	4,862.6	186.0	890.6	1,229.8	795.7	609.2	177.4	1.4	544.9	265.9	116.8	6.6	38.2	- At work
- ไม่ทำงานแต่มีงานประจำ	139.8	4.9	32.6	34.0	19.2	18.4	5.8	-	7.9	8.6	8.4	-	-	- With job but not at work
1.2 ผู้ว่างงาน	51.9	0.5	1.3	9.9	6.3	9.7	2.7	-	17.8	2.0	1.7	-	-	1.2 Unemployed
- หางานทำ	9.3	0.4	-	1.6	1.2	1.4	0.3	-	2.5	0.7	1.2	-	-	- Looking for work
- ไม่หางานทำ/พร้อมที่จะทำงาน	42.7	0.1	1.3	8.2	5.0	8.3	2.4	-	15.4	1.3	0.5	-	-	- Not looking/available for work
2. กำลังแรงงานที่รอฤดูกาล	16.3	0.5	1.6	6.7	3.4	1.7	0.4	-	1.2	0.9	-	-	-	2. Seasonally inactive labor force
ผู้ไม่อยู่ในกำลังแรงงาน	2,121.5	201.1	515.4	387.0	523.5	260.6	60.3	2.0	75.8	53.2	32.9	2.3	7.6	Persons not in Labor Force
1. ทำงานบ้าน	774.0	51.0	203.6	197.2	141.0	82.8	22.8	0.6	41.7	27.2	4.6	0.1	1.5	1. Household work
2. เรียนหนังสือ	567.4	-	0.1	80.6	323.1	119.6	29.4	1.1	1.7	11.8	-	-	-	2. Studies
3. ยังเด็ก ขรา/ไม่สามารถทำงานได้	590.2	147.6	302.9	78.6	23.0	17.0	4.2	-	5.9	2.9	3.1	2.2	2.8	3. Too young/old/incapable of work
4. อื่น ๆ	189.9	2.5	8.8	30.5	36.3	41.2	3.9	0.3	26.4	11.3	25.3	-	3.3	4. Others

1/ รวมอาชีวะระยะสั้น 1/ Including Short Course Vocational

ตารางที่ 3 จำนวนประชากรอายุ 15 ปีขึ้นไป จำแนกตามระดับการศึกษาที่สำเร็จ สถานภาพแรงงาน และเพศ ภาคใต้

TABLE 3 POPULATION 15 YEARS AND OVER BY LEVEL OF EDUCATIONAL ATTAINMENT, LABOR FORCE STATUS AND SEX, SOUTHERN REGION

ไตรมาสที่ 2/2558 : Quarter 2/2015

หน่วยเป็นพัน : In Thousands

สถานภาพแรงงาน	รวม	ไม่มี การศึกษา	ต่ำกว่า ประถมศึกษา Less than Elementary	ประถม ศึกษา Elementary	มัธยมศึกษา ตอนต้น Lower Secondary	มัธยมศึกษาตอนปลาย Upper Secondary Level			อุดมศึกษา Higher Level			อื่นๆ Others	ไม่ทราบ Unknown	LABOR FORCE STATUS
						สายสามัญ General/ Academic	สายอาชีว- ศึกษา Vocational	สายวิชา- การศึกษา Teacher Training	สายวิชาการ Academic	สายวิชาชีพ Higher Technical Education	สายวิชา- การศึกษา Teacher Training			
ชาย	3,508.7	148.1	644.4	884.5	709.7	466.9	137.2	1.0	264.4	166.3	55.3	4.7	26.2	MALE
กำลังแรงงานรวม	2,837.9	94.5	494.6	769.2	515.2	379.5	116.9	1.0	246.9	149.7	43.4	3.7	23.4	Total Labor Force
1. กำลังแรงงานปัจจุบัน	2,827.7	94.1	494.0	763.5	513.1	378.8	116.4	1.0	246.7	149.7	43.4	3.7	23.4	1. Current labor force
1.1 ผู้มีงานทำ	2,802.9	94.1	492.9	756.5	508.8	374.9	114.5	1.0	241.1	148.5	43.4	3.7	23.4	1.1 Employed
- ทำงาน	2,719.3	92.0	475.6	733.8	496.4	362.1	110.3	1.0	238.3	143.3	39.7	3.7	23.4	- At work
- ไม่ทำงานแต่มีงานประจำ	83.6	2.2	17.4	22.8	12.4	12.9	4.3	-	2.9	5.2	3.7	-	-	- With job but not at work
1.2 ผู้ว่างงาน	24.7	-	1.1	7.0	4.2	3.9	1.9	-	5.6	1.2	-	-	-	1.2 Unemployed
- หางานทำ	3.2	-	-	1.1	0.9	0.3	0.2	-	0.1	0.7	-	-	-	- Looking for work
- ไม่หางานทำ/พร้อมที่จะทำงาน	21.6	-	1.1	5.8	3.4	3.6	1.7	-	5.5	0.5	-	-	-	- Not looking/available for work
2. กำลังแรงงานที่รอฤดูกาล	10.2	0.4	0.7	5.7	2.2	0.7	0.4	-	0.2	-	-	-	-	2. Seasonally inactive labor force
ผู้ไม่อยู่ในกำลังแรงงาน	670.9	53.6	149.8	115.3	194.4	87.5	20.3	0.1	17.6	16.7	12.0	1.0	2.8	Persons not in Labor Force
1. ทำงานบ้าน	24.8	1.7	4.8	6.7	5.9	2.2	1.4	-	1.5	0.8	-	-	-	1. Household work
2. เรียนหนังสือ	257.4	-	0.1	42.0	147.5	46.7	13.2	-	0.5	7.4	-	-	-	2. Studies
3. ยังเด็ก ขรา/ไม่สามารถทำงานได้	278.9	50.2	140.7	45.9	18.2	14.0	2.6	-	1.7	2.7	1.1	1.0	0.8	3. Too young/old/incapable of work
4. อื่น ๆ	109.8	1.7	4.2	20.7	22.8	24.5	3.2	0.1	13.9	5.8	10.9	-	2.0	4. Others
หญิง	3,683.4	244.8	797.0	782.8	638.4	432.7	109.5	2.3	383.2	164.2	104.5	4.2	19.7	FEMALE
กำลังแรงงานรวม	2,232.7	97.3	431.4	511.2	309.3	259.6	69.5	0.5	325.0	127.7	83.5	2.9	14.8	Total Labor Force
1. กำลังแรงงานปัจจุบัน	2,226.6	97.2	430.5	510.2	308.2	258.6	69.5	0.5	324.0	126.8	83.5	2.9	14.8	1. Current labor force
1.1 ผู้มีงานทำ	2,199.4	96.8	430.2	507.3	306.1	252.7	68.6	0.5	311.7	126.0	81.9	2.9	14.8	1.1 Employed
- ทำงาน	2,143.2	94.0	415.0	496.1	299.3	247.1	67.1	0.5	306.6	122.7	77.1	2.9	14.8	- At work
- ไม่ทำงานแต่มีงานประจำ	56.2	2.8	15.2	11.2	6.8	5.6	1.5	-	5.1	3.4	4.7	-	-	- With job but not at work
1.2 ผู้ว่างงาน	27.2	0.5	0.3	2.9	2.0	5.9	0.9	-	12.3	0.8	1.7	-	-	1.2 Unemployed
- หางานทำ	6.1	0.4	-	0.5	0.4	1.2	0.1	-	2.4	-	1.2	-	-	- Looking for work
- ไม่หางานทำ/พร้อมที่จะทำงาน	21.1	0.1	0.3	2.4	1.7	4.7	0.8	-	9.9	0.8	0.5	-	-	- Not looking/available for work
2. กำลังแรงงานที่รอฤดูกาล	6.1	0.1	0.9	1.0	1.2	1.0	-	-	1.0	0.9	-	-	-	2. Seasonally inactive labor force
ผู้ไม่อยู่ในกำลังแรงงาน	1,450.7	147.5	365.6	271.7	329.0	173.2	40.0	1.9	58.2	36.5	21.0	1.3	4.9	Persons not in Labor Force
1. ทำงานบ้าน	749.2	49.3	198.8	190.5	135.1	80.7	21.4	0.6	40.2	26.5	4.6	0.1	1.5	1. Household work
2. เรียนหนังสือ	310.0	-	-	38.6	175.6	72.8	16.2	1.1	1.2	4.4	-	-	-	2. Studies
3. ยังเด็ก ขรา/ไม่สามารถทำงานได้	311.3	97.4	162.2	32.7	4.8	3.0	1.6	-	4.3	0.1	2.0	1.2	2.0	3. Too young/old/incapable of work
4. อื่น ๆ	80.2	0.8	4.6	9.8	13.5	16.7	0.8	0.2	12.5	5.5	14.4	-	1.4	4. Others

1/ รวมอาชีวะระยะสั้น 1/ Including Short Course Vocational

ตารางที่ 3 จำนวนประชากรอายุ 15 ปีขึ้นไป จำแนกตามระดับการศึกษาที่สำเร็จ สถานภาพแรงงาน เพศ และเขตการปกครอง ภาคใต้ (ต่อ)

TABLE 3 POPULATION 15 YEARS AND OVER BY LEVEL OF EDUCATIONAL ATTAINMENT, LABOR FORCE STATUS, SEX AND AREA, SOUTHERN REGION (Contd)

ไตรมาสที่ 2/2558 : Quarter 2/2015

ในเขตเทศบาล MUNICIPAL AREA

หน่วยเป็นพัน : In Thousands

สถานภาพแรงงาน	ในเขตเทศบาล MUNICIPAL AREA										นอกเขตเทศบาล Suburban Area		LABOR FORCE STATUS	
	รวม	ไม่มี การศึกษา	ต่ำกว่า ประถมศึกษา Less than Elementary	ประถม ศึกษา Elementary	มัธยมศึกษา ตอนต้น Lower Secondary	มัธยมศึกษาตอนปลาย Upper Secondary Level			อุดมศึกษา Higher Level		1/ อื่นๆ Others	ไม่ทราบ Unknown		
						สายสามัญ General/ Academic	สายอาชีพ- ศึกษา Vocational	สายวิชา- การศึกษา Teacher Training	สายวิชาการ Academic	สายวิชาชีพ Higher Technical Education				สายวิชา- การศึกษา Teacher Training
ยอดรวม	2,433.3	114.4	400.5	423.8	440.2	339.8	115.6	1.0	345.8	150.5	68.5	4.9	28.4	TOTAL
กำลังแรงงานรวม	1,682.9	58.1	239.5	308.7	262.7	220.6	85.2	0.2	300.8	127.9	51.8	4.2	23.2	Total Labor Force
1. กำลังแรงงานปัจจุบัน	1,680.2	58.0	239.0	308.1	262.2	219.8	85.2	0.2	300.6	127.8	51.8	4.2	23.2	1. Current labor force
1.1 ผู้มีงานทำ	1,659.1	57.6	238.6	306.0	259.8	215.6	82.8	0.2	293.3	126.2	51.7	4.2	23.2	1.1 Employed
- ทำงาน	1,635.1	57.0	233.0	301.1	257.1	213.9	80.8	0.2	291.7	124.7	48.2	4.2	23.2	- At work
- ไม่ทำงานแต่มีงานประจำ	24.0	0.5	5.5	4.9	2.7	1.7	2.0	-	1.7	1.5	3.5	-	-	- With job but not at work
1.2 ผู้ว่างงาน	21.1	0.5	0.5	2.1	2.4	4.3	2.5	-	7.3	1.5	0.1	-	-	1.2 Unemployed
- หางานทำ	4.1	0.4	-	0.3	0.9	0.7	0.3	-	0.9	0.7	-	-	-	- Looking for work
- ไม่หางานทำ/พร้อมที่จะทำงาน	17.0	0.1	0.5	1.8	1.5	3.6	2.2	-	6.4	0.9	0.1	-	-	- Not looking/available for work
2. กำลังแรงงานที่รอฤดูกาล	2.6	0.1	0.4	0.6	0.4	0.7	-	-	0.2	0.2	-	-	-	2. Seasonally inactive labor force
ผู้ไม่อยู่ในกำลังแรงงาน	750.4	56.3	161.0	115.1	177.5	119.2	30.4	0.9	45.0	22.6	16.7	0.7	5.2	Persons not in Labor Force
1. ทำงานบ้าน	247.1	19.3	60.4	49.3	42.0	28.0	10.3	0.6	23.3	10.5	2.2	0.1	1.2	1. Household work
2. เรียนหนังสือ	226.1	-	0.1	28.2	111.0	65.5	14.1	-	1.4	5.9	-	-	-	2. Studies
3. ยังเด็ก ขรา/ไม่สามารถทำงานได้	192.5	35.7	96.9	28.6	9.2	9.7	3.0	-	5.1	1.6	0.8	0.6	1.3	3. Too young/old/incapable of work
4. อื่น ๆ	84.7	1.3	3.7	9.0	15.4	16.0	3.0	0.3	15.2	4.6	13.7	-	2.7	4. Others

1/ รวมอาชีวะระยะสั้น 1/ Including Short Course Vocational

ตารางที่ 3 จำนวนประชากรอายุ 15 ปีขึ้นไป จำแนกตามระดับการศึกษาที่สำเร็จ สถานภาพแรงงาน เพศ และเขตการปกครอง ภาคใต้ (ต่อ)

TABLE 3 POPULATION 15 YEARS AND OVER BY LEVEL OF EDUCATIONAL ATTAINMENT, LABOR FORCE STATUS, SEX AND AREA, SOUTHERN REGION (Contd)

ไตรมาสที่ 2/2558 : Quarter 2/2015

ในเขตเทศบาล MUNICIPAL AREA

หน่วยเป็นพัน : In Thousands

สถานภาพแรงงาน	มัธยมศึกษาตอนปลาย						อุดมศึกษา					อื่นๆ 1/ Others	ไม่ทราบ Unknown	LABOR FORCE STATUS
	รวม	ไม่มี การศึกษา	ต่ำกว่า ประถมศึกษา Less than Elementary	ประถม ศึกษา Elementary	มัธยมศึกษา ตอนต้น Lower Secondary	Upper Secondary Level			Higher Level					
						สายสามัญ General/ Academic	สายอาชีว- ศึกษา Vocational	สายวิชา- การศึกษา Teacher Training	สายวิชาการ Academic	สายวิชาชีพ Higher Technical	สายวิชา- การศึกษา Teacher Training			
Total	None	Elementary	Elementary	Secondary	Academic	Vocational	Training	Academic	Education	Training				
ยอดรวม	2,433.3	114.4	400.5	423.8	440.2	339.8	115.6	1.0	345.8	150.5	68.5	4.9	28.4	TOTAL
ชาย	1,162.1	43.8	169.1	220.3	226.4	178.1	65.0	0.1	142.7	74.8	24.3	2.2	15.3	MALE
กำลังแรงงานรวม	911.7	30.3	126.5	181.8	158.0	132.5	51.9	-	132.0	66.5	17.1	2.0	13.1	Total Labor Force
1. กำลังแรงงานปัจจุบัน	911.0	30.3	126.5	181.5	157.8	132.4	51.9	-	131.8	66.5	17.1	2.0	13.1	1. Current labor force
1.1 ผู้มีงานทำ	900.7	30.3	126.2	180.6	156.3	130.6	50.3	-	128.8	65.5	17.1	2.0	13.1	1.1 Employed
- ทำงาน	886.5	30.2	122.2	177.6	154.3	129.9	48.5	-	128.0	65.1	15.7	2.0	13.1	- At work
- ไม่ทำงานแต่มีงานประจำ	14.1	0.1	4.0	3.0	1.9	0.7	1.8	-	0.8	0.4	1.4	-	-	- With job but not at work
1.2 ผู้ว่างงาน	10.3	-	0.4	1.0	1.6	1.9	1.6	-	3.0	1.0	-	-	-	1.2 Unemployed
- หางานทำ	1.8	-	-	0.1	0.7	0.1	0.2	-	0.1	0.7	-	-	-	- Looking for work
- ไม่หางานทำ/พร้อมที่จะทำงาน	8.5	-	0.4	0.8	0.9	1.8	1.4	-	2.9	0.3	-	-	-	- Not looking/available for work
2. กำลังแรงงานที่รอฤดูกาล	0.7	-	-	0.3	0.2	0.1	-	-	0.2	-	-	-	-	2. Seasonally inactive labor force
ผู้ไม่อยู่ในกำลังแรงงาน	250.5	13.5	42.6	38.6	68.4	45.6	13.1	0.1	10.7	8.4	7.2	0.2	2.2	Persons not in Labor Force
1. ทำงานบ้าน	11.2	1.6	2.2	2.1	2.3	0.4	1.0	-	1.5	0.2	-	-	-	1. Household work
2. เรียนหนังสือ	101.3	-	0.1	15.7	49.2	24.6	7.5	-	0.1	4.1	-	-	-	2. Studies
3. ยังเด็ก ขรา/ไม่สามารถทำงานได้	86.7	11.2	39.1	15.8	6.9	7.8	2.1	-	1.1	1.5	0.4	0.2	0.7	3. Too young/old/incapable of work
4. อื่น ๆ	51.3	0.8	1.3	5.0	10.0	12.8	2.5	0.1	8.0	2.5	6.8	-	1.5	4. Others
หญิง	1,271.1	70.6	231.4	203.4	213.8	161.7	50.6	1.0	203.1	75.7	44.2	2.7	13.1	FEMALE
กำลังแรงงานรวม	771.2	27.8	112.9	127.0	104.6	88.0	33.3	0.2	168.9	61.5	34.7	2.2	10.1	Total Labor Force
1. กำลังแรงงานปัจจุบัน	769.2	27.7	112.5	126.6	104.4	87.4	33.3	0.2	168.9	61.3	34.7	2.2	10.1	1. Current labor force
1.1 ผู้มีงานทำ	758.4	27.2	112.4	125.4	103.6	85.0	32.4	0.2	164.5	60.7	34.6	2.2	10.1	1.1 Employed
- ทำงาน	748.6	26.8	110.9	123.6	102.8	84.0	32.3	0.2	163.7	59.7	32.5	2.2	10.1	- At work
- ไม่ทำงานแต่มีงานประจำ	9.8	0.4	1.6	1.9	0.8	1.0	0.1	-	0.8	1.1	2.1	-	-	- With job but not at work
1.2 ผู้ว่างงาน	10.8	0.5	0.1	1.1	0.8	2.4	0.9	-	4.3	0.6	0.1	-	-	1.2 Unemployed
- หางานทำ	2.3	0.4	-	0.1	0.3	0.6	0.1	-	0.9	-	-	-	-	- Looking for work
- ไม่หางานทำ/พร้อมที่จะทำงาน	8.5	0.1	0.1	1.0	0.6	1.9	0.8	-	3.4	0.6	0.1	-	-	- Not looking/available for work
2. กำลังแรงงานที่รอฤดูกาล	1.9	0.1	0.4	0.4	0.2	0.6	-	-	-	0.2	-	-	-	2. Seasonally inactive labor force
ผู้ไม่อยู่ในกำลังแรงงาน	500.0	42.8	118.4	76.5	109.1	73.6	17.3	0.8	34.2	14.2	9.5	0.5	3.0	Persons not in Labor Force
1. ทำงานบ้าน	235.9	17.8	58.2	47.2	39.7	27.6	9.3	0.6	21.8	10.2	2.2	0.1	1.2	1. Household work
2. เรียนหนังสือ	124.8	-	-	12.5	61.8	41.0	6.5	-	1.2	1.8	-	-	-	2. Studies
3. ยังเด็ก ขรา/ไม่สามารถทำงานได้	105.8	24.5	57.9	12.8	2.3	1.9	0.9	-	4.1	0.1	0.3	0.4	0.6	3. Too young/old/incapable of work
4. อื่น ๆ	33.5	0.5	2.4	4.0	5.4	3.2	0.5	0.2	7.1	2.1	6.9	-	1.2	4. Others

1/ รวมอาชีพระยะสั้น 1/ Including Short Course Vocational

ตารางที่ 3 จำนวนประชากรอายุ 15 ปีขึ้นไป จำแนกตามระดับการศึกษาที่สำเร็จ สถานภาพแรงงาน เพศ และเขตการปกครอง ภาคใต้ (ต่อ)

TABLE 3 POPULATION 15 YEARS AND OVER BY LEVEL OF EDUCATIONAL ATTAINMENT, LABOR FORCE STATUS, SEX AND AREA, SOUTHERN REGION (Contd)

ไตรมาสที่ 2/2558 : Quarter 2/2015

นอกเขตเทศบาล NON-MUNICIPAL AREA

หน่วยเป็นพัน : In Thousands

สถานภาพแรงงาน						มัธยมศึกษาตอนปลาย			อุดมศึกษา					LABOR FORCE STATUS
	รวม	ไม่มี การศึกษา	ต่ำกว่า ประถมศึกษา Less than Elementary	ประถม ศึกษา Elementary	มัธยมศึกษา ตอนต้น Lower Secondary	Upper Secondary Level			Higher Level		อื่นๆ Others	ไม่ทราบ Unknown		
						สายสามัญ General/ Academic	สายอาชีว- ศึกษา Vocational	สายวิชา- การศึกษา Teacher Training	สายวิชาการ Academic	สายวิชาชีพ Higher Technical Education			สายวิชา- การศึกษา Teacher Training	
Total	None	Elementary	Elementary	Secondary	Academic	Vocational	Training	Academic	Education	Training				

ยอดรวม	4,758.8	278.5	1,040.9	1,243.6	907.9	559.9	131.1	2.3	301.8	180.1	91.3	4.1	17.5	TOTAL
กำลังแรงงานรวม	3,387.7	133.7	686.6	971.7	561.9	418.5	101.2	1.2	271.0	149.5	75.1	2.4	15.0	Total Labor Force
1. กำลังแรงงานปัจจุบัน	3,374.1	133.3	685.4	965.6	559.0	417.5	100.7	1.2	270.0	148.8	75.1	2.4	15.0	1. Current labor force
1.1 ผู้มีงานทำ	3,343.2	133.3	684.5	957.8	555.1	412.0	100.4	1.2	259.5	148.3	73.5	2.4	15.0	1.1 Employed
- ทำงาน	3,227.4	128.9	657.5	928.7	538.6	395.4	96.6	1.2	253.2	141.2	68.6	2.4	15.0	- At work
- ไม่ทำงานแต่มีงานประจำ	115.8	4.4	27.0	29.2	16.5	16.7	3.8	-	6.3	7.1	4.9	-	-	- With job but not at work
1.2 ผู้ว่างงาน	30.8	-	0.9	7.8	3.8	5.5	0.3	-	10.5	0.5	1.6	-	-	1.2 Unemployed
- หางานทำ	5.2	-	-	1.4	0.3	0.8	-	-	1.5	-	1.2	-	-	- Looking for work
- ไม่หางานทำ/พร้อมที่จะทำงาน	25.6	-	0.9	6.4	3.6	4.7	0.3	-	9.0	0.5	0.3	-	-	- Not looking/available for work
2. กำลังแรงงานที่รอฤดูกาล	13.7	0.4	1.2	6.0	2.9	1.0	0.4	-	1.0	0.7	-	-	-	2. Seasonally inactive labor force
ผู้ไม่อยู่ในกำลังแรงงาน	1,371.1	144.8	354.3	271.9	346.0	141.4	29.9	1.1	30.8	30.6	16.2	1.6	2.5	Persons not in Labor Force
1. ทำงานบ้าน	526.8	31.6	143.2	147.9	99.0	54.9	12.5	-	18.4	16.8	2.3	-	0.2	1. Household work
2. เรียนหนังสือ	341.3	-	-	52.4	212.2	54.0	15.3	1.1	0.3	5.9	-	-	-	2. Studies
3. ยังเด็ก ขรา/ไม่สามารถทำงานได้	397.8	111.9	206.0	50.1	13.9	7.3	1.2	-	0.8	1.2	2.3	1.6	1.6	3. Too young/old/incapable of work
4. อื่น ๆ	105.2	1.3	5.1	21.5	21.0	25.2	0.9	-	11.3	6.7	11.6	-	0.7	4. Others

1/ รวมอาชีวะระยะสั้น 1/ Including Short Course Vocational

ตารางที่ 3 จำนวนประชากรอายุ 15 ปีขึ้นไป จำแนกตามระดับการศึกษาที่สำเร็จ สถานภาพแรงงาน เพศ และเขตการปกครอง ภาคใต้ (ต่อ)

TABLE 3 POPULATION 15 YEARS AND OVER BY LEVEL OF EDUCATIONAL ATTAINMENT, LABOR FORCE STATUS, SEX AND AREA, SOUTHERN REGION (Contd)

ไตรมาสที่ 2/2558 : Quarter 2/2015

นอกเขตเทศบาล NON-MUNICIPAL AREA

หน่วยเป็นพัน : In Thousands

สถานภาพแรงงาน	รวม	ไม่มี การศึกษา	ต่ำกว่า ประถมศึกษา Less than Elementary	ประถม ศึกษา Elementary	มัธยมศึกษา ตอนต้น Lower Secondary	มัธยมศึกษาตอนปลาย			อุดมศึกษา			อื่น ๆ Others <sup>1/</sup>	ไม่ทราบ Unknown	LABOR FORCE STATUS
						Upper Secondary Level			Higher Level					
						สายสามัญ	สายอาชีว- ศึกษา	สายวิชา- การศึกษา	สายวิชาการ	สายวิชาชีพ Higher	สายวิชา- การศึกษา			
						General/		Teacher		Technical	Teacher			
						Academic	Vocational	Training	Academic	Education	Training			
ยอดรวม	4,758.8	278.5	1,040.9	1,243.6	907.9	559.9	131.1	2.3	301.8	180.1	91.3	4.1	17.5	TOTAL
ชาย	2,346.6	104.3	475.3	664.2	483.3	288.8	72.2	1.0	121.7	91.5	31.0	2.5	10.9	MALE
กำลังแรงงานรวม	1,926.2	64.2	368.1	587.5	357.2	246.9	64.9	1.0	114.9	83.2	26.3	1.8	10.3	Total Labor Force
1. กำลังแรงงานปัจจุบัน	1,916.7	63.8	367.5	582.0	355.2	246.4	64.5	1.0	114.9	83.2	26.3	1.8	10.3	1. Current labor force
1.1 ผู้มีงานทำ	1,902.3	63.8	366.8	576.0	352.6	244.3	64.2	1.0	112.3	83.0	26.3	1.8	10.3	1.1 Employed
- ทำงาน	1,832.8	61.7	353.4	556.2	342.1	232.2	61.8	1.0	110.3	78.2	24.0	1.8	10.3	- At work
- ไม่ทำงานแต่มีงานประจำ	69.5	2.1	13.4	19.8	10.5	12.1	2.4	-	2.0	4.8	2.3	-	-	- With job but not at work
1.2 ผู้ว่างงาน	14.4	-	0.7	6.0	2.7	2.0	0.3	-	2.6	0.2	-	-	-	1.2 Unemployed
- หางานทำ	1.4	-	-	1.0	0.2	0.2	-	-	-	-	-	-	-	- Looking for work
- ไม่หางานทำ/พร้อมที่จะทำงาน	13.1	-	0.7	5.0	2.5	1.8	0.3	-	2.6	0.2	-	-	-	- Not looking/available for work
2. กำลังแรงงานที่รอฤดูกาล	9.5	0.4	0.7	5.5	2.0	0.6	0.4	-	-	-	-	-	-	2. Seasonally inactive labor force
ผู้ไม่อยู่ในกำลังแรงงาน	420.4	40.1	107.2	76.7	126.1	41.9	7.2	-	6.8	8.3	4.8	0.8	0.6	Persons not in Labor Force
1. ทำงานบ้าน	13.6	0.1	2.6	4.6	3.6	1.8	0.4	-	-	0.5	-	-	-	1. Household work
2. เรียนหนังสือ	156.1	-	-	26.3	98.4	22.2	5.7	-	0.3	3.3	-	-	-	2. Studies
3. ยังเด็ก ขรา/ไม่สามารถทำงานได้	192.2	39.0	101.6	30.2	11.3	6.2	0.5	-	0.6	1.2	0.7	0.8	0.1	3. Too young/old/incapable of work
4. อื่น ๆ	58.5	1.0	3.0	15.7	12.8	11.7	0.7	-	5.9	3.3	4.1	-	0.5	4. Others
หญิง	2,412.2	174.2	565.6	579.4	424.6	271.1	58.9	1.4	180.1	88.6	60.3	1.6	6.5	FEMALE
กำลังแรงงานรวม	1,461.5	69.5	318.5	384.2	204.7	171.6	36.2	0.3	156.2	66.2	48.8	0.7	4.7	Total Labor Force
1. กำลังแรงงานปัจจุบัน	1,457.4	69.5	318.0	383.6	203.8	171.2	36.2	0.3	155.1	65.5	48.8	0.7	4.7	1. Current labor force
1.1 ผู้มีงานทำ	1,441.0	69.5	317.8	381.9	202.6	167.7	36.2	0.3	147.2	65.3	47.2	0.7	4.7	1.1 Employed
- ทำงาน	1,394.6	67.2	304.1	372.5	196.5	163.2	34.9	0.3	142.9	63.0	44.6	0.7	4.7	- At work
- ไม่ทำงานแต่มีงานประจำ	46.4	2.3	13.6	9.4	6.0	4.6	1.4	-	4.2	2.3	2.6	-	-	- With job but not at work
1.2 ผู้ว่างงาน	16.4	-	0.2	1.8	1.2	3.5	-	-	8.0	0.3	1.6	-	-	1.2 Unemployed
- หางานทำ	3.8	-	-	0.4	0.1	0.6	-	-	1.5	-	1.2	-	-	- Looking for work
- ไม่หางานทำ/พร้อมที่จะทำงาน	12.6	-	0.2	1.4	1.1	2.9	-	-	6.5	0.3	0.3	-	-	- Not looking/available for work
2. กำลังแรงงานที่รอฤดูกาล	4.2	-	0.5	0.6	0.9	0.4	-	-	1.0	0.7	-	-	-	2. Seasonally inactive labor force
ผู้ไม่อยู่ในกำลังแรงงาน	950.7	104.7	247.2	195.2	219.9	99.5	22.7	1.1	24.0	22.3	11.5	0.9	1.8	Persons not in Labor Force
1. ทำงานบ้าน	513.3	31.5	140.6	143.3	95.4	53.1	12.1	-	18.4	16.2	2.3	-	0.2	1. Household work
2. เรียนหนังสือ	185.2	-	-	26.2	113.8	31.8	9.6	1.1	-	2.7	-	-	-	2. Studies
3. ยังเด็ก ขรา/ไม่สามารถทำงานได้	205.5	72.8	104.3	19.9	2.5	1.1	0.7	-	0.2	-	1.7	0.9	1.4	3. Too young/old/incapable of work
4. อื่น ๆ	46.7	0.3	2.2	5.8	8.2	13.5	0.3	-	5.4	3.4	7.5	-	0.2	4. Others

1/ รวมอาชีวระยะสั้น 1/ Including Short Course Vocational

ตารางที่ 4 จำนวนผู้มีงานทำ จำแนกตามระดับการศึกษาที่สำเร็จ อาชีพ ภาคใต้

TABLE 4 EMPLOYED PERSONS BY LEVEL OF EDUCATIONAL ATTAINMENT, OCCUPATION , SOUTHERN REGION

ไตรมาสที่ 2/2558 : Quarter 2/2015

หน่วยเป็นพัน : In Thousands

อาชีพ	รวม	ไม่มี การศึกษา	ต่ำกว่า ประถมศึกษา Less than Elementary	ประถม ศึกษา Elementary	มัธยมศึกษา ตอนต้น Lower Secondary	มัธยมศึกษาตอนปลาย Upper Secondary Level			อุดมศึกษา Higher Level			อื่นๆ <sup>1/</sup> Others <sup>1/</sup>	ไม่ทราบ Unknown	OCCUPATION
						สายสามัญ General/ Academic	สายอาชีว- ศึกษา Vocational	สายวิชา- การศึกษา Teacher Training	สายวิชาการ Academic	สายวิชาชีพ Higher Technical Education	สายวิชา- การศึกษา Teacher Training			
ยอดรวม	5,002.3	190.9	923.1	1,263.8	815.0	627.6	183.2	1.4	552.8	274.5	125.2	6.6	38.2	TOTAL
1. ผู้จัดการ ข้าราชการระดับอาวุโส และผู้บัญชาการตามกฎหมาย	122.7	0.6	8.7	18.2	13.1	19.3	4.4	-	43.2	9.7	4.9	-	0.6	1. managers, senior officials and Legislators
2. ผู้ประกอบวิชาชีพด้านต่างๆ	255.2	-	2.6	3.1	8.3	11.0	3.9	-	115.2	22.1	88.3	0.1	0.7	2. Professionals
3. เจ้าหน้าที่เทคนิคและผู้ประกอบวิชาชีพ ที่เกี่ยวข้องกับด้านต่างๆ	163.5	0.9	7.7	6.2	9.2	16.2	8.0	-	82.1	27.4	4.6	-	1.4	3. Technicians and associate professionals
4. เสมียน	149.7	0.1	2.0	7.1	13.3	18.5	7.5	-	76.1	21.0	3.0	-	1.1	4. Clerks
5. พนักงานบริการและผู้จำหน่ายสินค้า	1,032.9	23.5	156.9	210.2	198.9	171.9	54.4	0.3	121.8	67.7	13.1	2.4	12.0	5. Service workers and sell goods
6. ผู้ปฏิบัติงานที่มีฝีมือในด้านการเกษตร ป่าไม้ และประมง	1,971.8	91.5	541.9	618.4	300.5	230.6	42.5	1.2	72.5	57.4	7.7	2.6	5.0	6. Skilled agricultural forest and fishery workers
7. ช่างฝีมือ และผู้ปฏิบัติงานที่เกี่ยวข้อง	522.7	20.5	73.6	147.8	102.5	66.2	34.4	-	28.0	43.2	2.8	0.1	3.6	7. Craft and associate professionals
8. ผู้ควบคุมเครื่องจักรโรงงานและเครื่องจักร และผู้ปฏิบัติงานด้านการประกอบ	224.8	3.3	26.8	62.9	59.9	37.0	10.7	-	8.6	11.7	0.1	-	3.8	8. Plant and machine controlors and assemblers
9. ผู้ประกอบอาชีพงานพื้นฐาน	557.1	50.6	102.9	189.9	109.0	56.6	17.4	-	5.1	14.3	0.8	1.4	9.1	9. Elementary occupations
10. คนงานซึ่งมิได้จำแนกไว้ในหมวดอื่น	1.9	-	-	-	0.3	0.3	-	-	0.3	-	-	-	1.0	10. Workers not classifiable by occupation

1/ รวมอาชีวะระยะสั้น 1/ Including Short Course Vocational



ตารางที่ 4 จำนวนผู้มีงานทำ จำแนกตามระดับการศึกษาที่สำเร็จ อาชีพ และเพศ ภาคใต้

TABLE 4 EMPLOYED PERSONS BY LEVEL OF EDUCATIONAL ATTAINMENT, OCCUPATION AND SEX, SOUTHERN REGION

ไตรมาสที่ 2/2558 : Quarter 2/2015

หน่วยเป็นพัน : In Thousands

อาชีพ	มัธยมศึกษาตอนปลาย											อุดมศึกษา		อื่นๆ 1/ Others	ไม่ทราบ Unknown	OCCUPATION
	รวม	ไม่มี การศึกษา	ต่ำกว่า ประถมศึกษา Less than Elementary	ประถม ศึกษา Elementary	มัธยมศึกษา ตอนต้น Lower Secondary	Upper Secondary Level			Higher Level							
						สายสามัญ General/ Academic	สายอาชีว- ศึกษา Vocational	สายวิชา- การศึกษา Teacher Training	สายวิชาการ Academic	สายวิชาชีพ Higher Technical Education	สายวิชา- การศึกษา Teacher Training					
ชาย	2,802.9	94.1	492.9	756.5	508.8	374.9	114.5	1.0	241.1	148.5	43.4	3.7	23.4	MALE		
1. ผู้จัดการ ข้าราชการระดับอาวุโส และผู้บริหารระดับสูง	89.2	-	7.6	16.0	9.8	14.8	3.2	-	27.1	6.6	3.5	-	0.6	1. managers, senior officials and Legislators		
2. ผู้ประกอบวิชาชีพด้านต่างๆ	88.6	-	2.4	1.9	5.0	4.3	0.7	-	45.9	3.9	24.0	0.1	0.4	2. Professionals		
3. เจ้าหน้าที่เทคนิคและผู้ประกอบวิชาชีพ ที่เกี่ยวข้องกับด้านต่างๆ	79.0	0.7	5.4	3.1	6.5	9.6	4.9	-	31.7	12.7	3.4	-	1.1	3. Technicians and associate professionals		
4. เสมียน	41.3	0.1	0.7	1.9	4.5	7.0	3.3	-	16.8	5.9	0.4	-	0.8	4. Clerks		
5. พนักงานบริการและผู้จำหน่ายสินค้า	395.8	6.2	47.1	73.7	85.3	77.2	22.9	-	46.3	24.6	5.2	0.6	6.6	5. Service workers and sell goods		
6. ผู้ปฏิบัติงานที่มีฝีมือในด้านการเกษตร ป่าไม้ และประมง	1,177.5	45.2	303.2	369.1	191.1	149.2	29.1	1.0	42.4	37.4	4.4	1.6	3.9	6. Skilled agricultural forest and fishery workers		
7. ช่างฝีมือ และผู้ปฏิบัติงานที่เกี่ยวข้อง	411.8	12.1	47.5	117.3	85.9	51.9	30.6	-	21.3	40.8	2.0	0.1	2.4	7. Craft and associate professionals		
8. ผู้ควบคุมเครื่องจักรโรงงานและเครื่องจักร และผู้ปฏิบัติงานด้านการประกอบ	205.6	2.7	24.9	55.0	56.7	34.0	10.7	-	7.6	10.4	-	-	3.6	8. Plant and machine controlors and assemblers		
9. ผู้ประกอบอาชีพพื้นฐาน	313.0	27.2	54.0	118.6	63.8	26.7	9.2	-	2.1	6.2	0.4	1.4	3.4	9. Elementary occupations		
10. คนงานซึ่งมิได้จำแนกไว้ในหมวดอื่น	1.2	-	-	-	0.3	0.3	-	-	-	-	-	-	0.7	10. Workers not classifiable by occupation		
หญิง	2,199.4	96.8	430.2	507.3	306.1	252.7	68.6	0.5	311.7	126.0	81.9	2.9	14.8	FEMALE		
1. ผู้จัดการ ข้าราชการระดับอาวุโส และผู้บริหารระดับสูง	33.5	0.6	1.1	2.2	3.3	4.4	1.2	-	16.2	3.1	1.4	-	-	1. managers, senior officials and Leislators		
2. ผู้ประกอบวิชาชีพด้านต่างๆ	166.6	-	0.2	1.2	3.3	6.7	3.3	-	69.3	18.2	64.2	-	0.2	2. Professionals		
3. เจ้าหน้าที่เทคนิคและผู้ประกอบวิชาชีพ ที่เกี่ยวข้องกับด้านต่างๆ	84.6	0.3	2.2	3.1	2.7	6.7	3.0	-	50.3	14.7	1.2	-	0.3	3. Technicians and associate professionals		
4. เสมียน	108.4	-	1.3	5.2	8.8	11.5	4.2	-	59.3	15.1	2.7	-	0.3	4. Clerks		
5. พนักงานบริการและผู้จำหน่ายสินค้า	637.2	17.3	109.8	136.5	113.6	94.7	31.5	0.3	75.4	43.1	7.8	1.8	5.4	5. Service workers and sell goods		
6. ผู้ปฏิบัติงานที่มีฝีมือในด้านการเกษตร ป่าไม้ และประมง	794.3	46.4	238.7	249.4	109.5	81.4	13.4	0.2	30.1	20.0	3.3	1.0	1.1	6. Skilled agricultural forest and fishery workers		
7. ช่างฝีมือ และผู้ปฏิบัติงานที่เกี่ยวข้อง	110.9	8.4	26.1	30.4	16.6	14.4	3.9	-	6.8	2.4	0.7	0.0	1.3	7. Craft and associate professionals		
8. ผู้ควบคุมเครื่องจักรโรงงานและเครื่องจักร และผู้ปฏิบัติงานด้านการประกอบ	19.2	0.5	1.9	7.9	3.2	3.1	-	-	1.1	1.3	0.1	-	0.2	8. Plant and machine controlors and assemblers		
9. ผู้ประกอบอาชีพพื้นฐาน	244.1	23.4	48.9	71.4	45.2	29.9	8.1	-	3.0	8.1	0.4	0.0	5.7 #	9. Elementary occupations		
10. คนงานซึ่งมิได้จำแนกไว้ในหมวดอื่น	0.6	-	-	-	-	-	-	-	0.3	-	-	-	0.4 #	10. Workers not classifiable by occupation		

1/ รวมอาชีวระยะสั้น 1/ Including Short Course Vocational

ตารางที่ 4 จำนวนผู้มีงานทำ จำแนกตามระดับการศึกษาที่สำเร็จ อาชีพ เพศ และเขตการปกครอง ภาคใต้ (ต่อ)

TABLE 4 EMPLOYED PERSONS BY LEVEL OF EDUCATIONAL ATTAINMENT, OCCUPATION, SEX AND AREA, SOUTHERN REGION (Contd.)

ไตรมาสที่ 2/2558 : Quarter 2/2015

ในเขตเทศบาล MUNICIPAL AREA

หน่วยเป็นพัน : In Thousands

อาชีพ	รวม	ไม่มี การศึกษา	ต่ำกว่า ประถมศึกษา Less than Elementary	ประถม ศึกษา Elementary	มัธยมศึกษา ตอนต้น Lower Secondary	มัธยมศึกษาตอนปลาย Upper Secondary Level			อุดมศึกษา Higher Level			อื่นๆ Others	ไม่ทราบ Unknown	OCCUPATION
						สายสามัญ General/ Academic	สายอาชีพ- ศึกษา Vocational	สายวิชา- การศึกษา Teacher Training	สายวิชาการ Academic	สายวิชาชีพ Higher Technical Education	สายวิชา- การศึกษา Teacher Training			
ยอดรวม	1,659.1	57.6	238.6	306.0	259.8	215.6	82.8	0.2	293.3	126.2	51.7	4.2	23.2	TOTAL
ชาย	900.7	30.3	126.2	180.6	156.3	130.6	50.3	-	128.8	65.5	17.1	2.0	13.1	MALE
1. ผู้จัดการ ข้าราชการระดับอาวุโส และผู้บัญชาฎติกฎหมาย	42.4	-	2.2	6.3	4.3	5.2	1.5	-	17.3	3.3	1.6	-	0.6	1. managers, senior officials and Legislators
2. ผู้ประกอบวิชาชีพด้านต่างๆ	48.2	-	0.1	1.1	4.3	2.6	0.5	-	27.4	2.2	9.9	0.1	0.2	2. Professionals
3. เจ้าหน้าที่เทคนิคและผู้ประกอบวิชาชีพ ที่เกี่ยวข้องกับด้านต่างๆ	43.9	-	1.3	1.6	4.0	4.7	3.2	-	18.5	7.8	1.9	-	0.9	3. Technicians and associate professionals
4. เสมียน	20.1	0.1	0.3	0.6	2.3	4.3	2.2	-	6.5	3.2	0.4	-	0.3	4. Clerks
5. พนักงานบริการและผู้จำหน่ายสินค้า	203.9	4.8	20.1	32.9	42.7	41.1	12.6	-	31.5	12.8	1.2	0.2	4.1	5. Service workers and sell goods
6. ผู้ปฏิบัติงานที่มีฝีมือในด้านการเกษตร ป่าไม้ และประมง	162.3	4.6	48.4	41.7	23.4	22.9	4.1	-	8.1	6.3	0.9	0.3	1.6	6. Skilled agricultural forest and fishery workers
7. ช่างฝีมือ และผู้ปฏิบัติงานที่เกี่ยวข้อง	187.3	7.5	18.4	43.0	39.1	23.9	17.2	-	14.6	21.1	1.1	0.1	1.3	7. Craft and associate professionals
8. ผู้ควบคุมเครื่องจักรโรงงานและเครื่องจักร และผู้ปฏิบัติงานด้านการประกอบ	96.1	0.7	12.5	23.3	22.3	17.9	5.9	-	4.2	7.2	-	-	2.1	8. Plant and machine controlors and assemblers
9. ผู้ประกอบอาชีพงานพื้นฐาน	95.2	12.7	22.8	30.0	13.7	7.8	3.1	-	0.6	1.8	-	1.4	1.4	9. Elementary occupations
10. คนงานซึ่งมิได้จำแนกไว้ในหมวดอื่น	1.2	-	-	-	0.3	0.3	-	-	-	-	-	-	0.7	10. Workers not classifiable by occupation

1/ รวมอาชีวะระยะสั้น 1/ Including Short Course Vocational

ตารางที่ 4 จำนวนผู้มีงานทำ จำแนกตามระดับการศึกษาที่สำเร็จ อาชีพ เพศ และเขตการปกครอง ภาคใต้ (ต่อ)  
TABLE 4 EMPLOYED PERSONS BY LEVEL OF EDUCATIONAL ATTAINMENT, OCCUPATION, SEX AND AREA, SOUTHERN REGION (Contd.)

ไตรมาสที่ 2/2558 : Quarter 2/2015

ในเขตเทศบาล MUNICIPAL AREA

หน่วยเป็นพัน : In Thousands

อาชีพ	รวม	มัธยมศึกษาตอนปลาย							อุดมศึกษา			อื่นๆ	ไม่ทราบ	OCCUPATION
		ไม่มี การศึกษา	ต่ำกว่า ประถมศึกษา Less than	ประถม ศึกษา Elementary	มัธยมศึกษา ตอนต้น Lower Secondary	Upper Secondary Level			Higher Level					
						สายสามัญ General/	สายอาชีพ- ศึกษา Vocational	สายวิชา- การศึกษา Teacher Training	สายวิชาการ Academic	สายวิชาชีพ Higher Technical Education	สายวิชา- การศึกษา Teacher Training			
Total	None	Elementary	Elementary	Secondary	Academic	Vocational	Training	Academic	Education	Training	Others	Unknown		
หญิง	758.4	27.2	112.4	125.4	103.6	85.0	32.4	0.2	164.5	60.7	34.6	2.2	10.1	FEMALE
1. ผู้จัดการ ข้าราชการระดับอาวุโส และผู้บัญญัติกฎหมาย	17.5	0.6	0.2	0.5	2.5	1.3	0.2	-	10.0	1.1	1.2	-	-	1. managers, senior officials and Legislators
2. ผู้ประกอบวิชาชีพด้านต่างๆ	76.8	-	0.1	0.2	2.6	1.8	1.2	-	34.3	10.2	26.3	-	0.2	2. Professionals
3. เจ้าหน้าที่เทคนิคและผู้ประกอบวิชาชีพ ที่เกี่ยวข้องกับด้านต่างๆ	46.4	-	0.6	0.8	2.3	3.4	1.8	-	28.5	8.6	0.2	-	0.3	3. Technicians and associate professionals
4. เสมียน	54.7	-	0.3	2.4	3.0	3.6	3.0	-	33.8	6.3	2.1	-	0.3	4. Clerks
5. พนักงานบริการและผู้จำหน่ายสินค้า	322.7	9.2	52.9	61.7	55.5	43.5	18.3	-	47.0	25.4	3.5	1.8	4.0	5. Service workers and sell goods
6. ผู้ปฏิบัติงานที่มีฝีมือในด้านการเกษตร ป่าไม้ และประมง	93.4	3.7	30.6	26.7	11.3	10.1	1.8	0.2	5.4	2.6	0.5	0.3	0.3	6. Skilled agricultural forest and fishery workers
7. ช่างฝีมือ และผู้ปฏิบัติงานที่เกี่ยวข้อง	41.3	4.6	8.1	6.7	8.2	4.4	2.2	-	3.0	2.4	0.5	0.0	1.3	7. Craft and associate professionals
8. ผู้ควบคุมเครื่องจักรโรงงานและเครื่องจักร และผู้ปฏิบัติงานด้านการประกอบ	8.7	0.1	0.1	2.5	1.5	2.2	-	-	1.1	1.2	0.1	-	0.2	8. Plant and machine controlors and assemblers
9. ผู้ประกอบอาชีพงานพื้นฐาน	96.2	9.1	19.5	24.0	17.0	14.8	4.0	-	1.3	3.0	0.3	0.0	3.2	9. Elementary occupations
10. คนงานซึ่งมิได้จำแนกไว้ในหมวดอื่น	0.6	-	-	-	-	-	-	-	0.3	-	-	-	0.4	10. Workers not classifiable by occupation

1/ รวมอาชีวะระยะสั้น 1/ Including Short Course Vocational

ตารางที่ 4 จำนวนผู้มีงานทำ จำแนกตามระดับการศึกษาที่สำเร็จ อาชีพ เพศ และเขตการปกครอง ภาคใต้ (ต่อ)

TABLE 4 EMPLOYED PERSONS BY LEVEL OF EDUCATIONAL ATTAINMENT, OCCUPATION, SEX AND AREA, SOUTHERN REGION (Contd.)

ไตรมาสที่ 2/2558 : Quarter 2/2015

นอกเขตเทศบาล NON-MUNICIPAL AREA

หน่วยเป็นพัน : In Thousands

อาชีพ						มัธยมศึกษาตอนปลาย			อุดมศึกษา					OCCUPATION
	รวม	ไม่มี การศึกษา	ต่ำกว่า ประถมศึกษา Less than Elementary	ประถม ศึกษา Elementary	มัธยมศึกษา ตอนต้น Lower Secondary	Upper Secondary Level			Higher Level			อื่นๆ 1/ Others	ไม่ทราบ 1/ Unknown	
						สายสามัญ General/ Academic	สายอาชีว- ศึกษา Vocational	สายวิชา- การศึกษา Teacher Training	สายวิชาการ Academic	สายวิชาชีพ Higher Technical Education	สายวิชา- การศึกษา Teacher Training			
ยอดรวม	3,343.2	133.3	684.5	957.8	555.1	412.0	100.4	1.2	259.5	148.3	73.5	2.4	15.0	TOTAL
ชาย	1,902.3	63.8	366.8	576.0	352.6	244.3	64.2	1.0	112.3	83.0	26.3	1.8	10.3	MALE
1. ผู้จัดการ ข้าราชการระดับอาวุโส และผู้บัญญัติกฎหมาย	46.8	-	5.4	9.6	5.5	9.6	1.7	-	9.8	3.3	1.9	-	-	1. managers, senior officials and Legislators
2. ผู้ประกอบวิชาชีพด้านต่างๆ	40.4	-	2.3	0.8	0.8	1.7	0.2	-	18.5	1.8	14.1	-	0.3	2. Professionals
3. เจ้าหน้าที่เทคนิคและผู้ประกอบวิชาชีพ ที่เกี่ยวข้องกับด้านต่างๆ	35.1	0.7	4.1	1.5	2.4	4.9	1.8	-	13.2	4.9	1.5	-	0.1	3. Technicians and associate professionals
4. เสมียน	21.2	-	0.4	1.3	2.2	2.7	1.1	-	10.3	2.8	-	-	0.6	4. Clerks
5. พนักงานบริการและผู้จำหน่ายสินค้า	191.9	1.4	27.1	40.8	42.7	36.2	10.3	-	14.8	11.8	4.0	0.4	2.5	5. Service workers and sell goods
6. ผู้ปฏิบัติงานที่มีฝีมือในด้านการเกษตร ป่าไม้ และประมง	1,015.2	40.6	254.8	327.4	167.7	126.3	24.9	1.0	34.3	31.1	3.5	1.3	2.3	6. Skilled agricultural forest and fishery workers
7. ช่างฝีมือ และผู้ปฏิบัติงานที่เกี่ยวข้อง	224.5	4.6	29.0	74.3	46.8	28.1	13.3	-	6.6	19.8	0.9	-	1.1	7. Craft and associate professionals
8. ผู้ควบคุมเครื่องจักรโรงงานและเครื่องจักร และผู้ปฏิบัติงานด้านการประกอบ	109.5	2.0	12.4	31.7	34.4	16.1	4.8	-	3.4	3.2	-	-	1.5	8. Plant and machine controlors and assemblers
9. ผู้ประกอบอาชีพงานพื้นฐาน	217.8	14.6	31.3	88.6	50.2	18.9	6.1	-	1.5	4.4	0.4	-	2.0	9. Elementary occupations
10. คนงานซึ่งมิได้จำแนกไว้ในหมวดอื่น	-	-	-	-	-	-	-	-	-	-	-	-	-	10. Workers not classifiable by occupation

1/ รวมอาชีวะระยะสั้น 1/ Including Short Course Vocational

ตารางที่ 4 จำนวนผู้มีงานทำ จำแนกตามระดับการศึกษาที่สำเร็จ อาชีพ เพศ และเขตการปกครอง ภาคใต้ (ต่อ)  
TABLE 4 EMPLOYED PERSONS BY LEVEL OF EDUCATIONAL ATTAINMENT, OCCUPATION, SEX AND AREA, SOUTHERN REGION (Contd.)

ไตรมาสที่ 2/2558 : Quarter 2/2015

นอกเขตเทศบาล NON-MUNICIPAL AREA

หน่วยเป็นพัน : In Thousands

อาชีพ	มัธยมศึกษาตอนปลาย									อุดมศึกษา			อื่นๆ 1/	ไม่ทราบ	OCCUPATION
	รวม	ไม่มี การศึกษา	ต่ำกว่า ประถมศึกษา Less than Elementary	ประถม ศึกษา Elementary	มัธยมศึกษา ตอนต้น Lower Secondary	Upper Secondary Level			Higher Level						
						สายสามัญ General/ Academic	สายอาชีว- ศึกษา Vocational	สายวิชา- การศึกษา Teacher Training	สายวิชาการ Academic	สายวิชาชีพ Higher Technical Education	สายวิชา- การศึกษา Teacher Training				
หญิง	1,441.0	69.5	317.8	381.9	202.6	167.7	36.2	0.3	147.2	65.3	47.2	0.7	4.7	FEMALE	
1. ผู้จัดการ ข้าราชการระดับอาวุโส และผู้บัญญัติกฎหมาย	16.0	-	0.8	1.8	0.8	3.2	1.0	-	6.2	2.1	0.2	-	-	1. managers, senior officials and Legislators	
2. ผู้ประกอบวิชาชีพด้านต่างๆ	89.8	-	0.1	1.0	0.7	4.9	2.1	-	35.0	8.0	37.9	-	-	2. Professionals	
3. เจ้าหน้าที่เทคนิคและผู้ประกอบวิชาชีพ ที่เกี่ยวข้องกับด้านต่างๆ	38.2	0.3	1.6	2.4	0.5	3.3	1.3	-	21.8	6.1	1.0	-	-	3. Technicians and associate professionals	
4. เสมียน	53.7	-	1.1	2.8	5.9	7.9	1.3	-	25.6	8.8	0.5	-	-	4. Clerks	
5. พนักงานบริการและผู้จำหน่ายสินค้า	314.5	8.0	56.9	74.8	58.2	51.2	13.3	0.3	28.4	17.7	4.4	-	1.4	5. Service workers and sell goods	
6. ผู้ปฏิบัติงานที่มีฝีมือในด้านการเกษตร ป่าไม้ และประมง	700.9	42.7	208.1	222.6	98.2	71.3	11.6	-	24.7	17.4	2.8	0.7	0.8	6. Skilled agricultural forest and fishery workers	
7. ช่างฝีมือ และผู้ปฏิบัติงานที่เกี่ยวข้อง	69.6	3.8	18.0	23.8	8.4	10.0	1.7	-	3.7	-	0.3	-	-	7. Craft and associate professionals	
8. ผู้ควบคุมเครื่องจักรโรงงานและเครื่องจักร และผู้ปฏิบัติงานด้านการประกอบ	10.5	0.5	1.8	5.4	1.7	0.9	-	-	-	0.2	-	-	-	8. Plant and machine controlors and assemblers	
9. ผู้ประกอบอาชีพงานพื้นฐาน	147.9	14.3	29.4	47.4	28.2	15.1	4.1	-	1.8	5.0	0.2	-	2.5	9. Elementary occupations	
10. คนงานซึ่งมิได้จำแนกไว้ในหมวดอื่น	-	-	-	-	-	-	-	-	-	-	-	-	-	10. Workers not classifiable by occupation	

1/ รวมอาชีวะระยะสั้น 1/ Including Short Course Vocational

ตารางที่ 5 จำนวนผู้มีงานทำ จำแนกตามระดับการศึกษาที่สำเร็จ อุตสาหกรรม ภาคใต้

TABLE 5 EMPLOYED PERSONS BY LEVEL OF EDUCATIONAL ATTAINMENT, INDUSTRY, SOUTHERN REGION

ไตรมาสที่ 2/2558 : Quarter 2/2015

หน่วยเป็นพัน : In Thousands

อุตสาหกรรม	รวม	ไม่มี การศึกษา	ต่ำกว่า ประถมศึกษา Less than Elementary	ประถม ศึกษา Elementary	มัธยมศึกษา ตอนต้น Lower Secondary	มัธยมศึกษาตอนปลาย Upper Secondary Level			อุดมศึกษา Higher Level			อื่นๆ Others	ไม่ทราบ Unknown	INDUSTRY
						สายสามัญ General/ Academic	สายอาชีว- ศึกษา Vocational	สายวิชา- การศึกษา Teacher Training	สายวิชาการ Academic	สายวิชาชีพ Higher Technical Education	สายวิชา- การศึกษา Teacher Training			
ยอดรวม	5,002.3	190.9	923.1	1,263.8	815.0	627.6	183.2	1.4	552.8	274.5	125.2	6.6	38.2	TOTAL
1 เกษตรกรรม การป่าไม้ และการประมง	2,095.3	104.6	566.7	658.8	323.2	238.1	48.2	1.2	76.7	62.1	7.8	2.6	5.3	1. Agriculture, forestry and fishing
2.การทำเหมืองแร่ และเหมืองหิน	15.8	-	0.2	4.8	1.9	2.2	0.2	-	2.7	3.7	-	-	-	2. Mining and quarrying
3. การผลิต	370.1	27.1	60.0	95.2	63.4	51.7	14.6	-	34.4	18.2	1.8	0.1	3.8	3. Manufacturing
4. ไฟฟ้า ก๊าซ ไอน้ำและระบบปรับอากาศ	10.8	-	0.3	1.0	0.6	0.9	0.6	-	4.4	2.8	-	-	0.2	4. Electricity, gas, steam and air conditioning supply
5. การจัดหา น้ำ การจัดการและการบำบัดน้ำเสีย ของเสีย และสิ่งปฏิกูล	6.0	0.1	0.5	1.1	0.1	1.3	0.6	-	0.7	1.6	-	-	-	5. Water supply; sewerage, waste management and remediation activities
6. การก่อสร้าง	297.6	16.4	46.8	111.5	56.9	26.6	11.3	-	11.5	12.8	0.8	0.1	2.8	6. Construction
7. การขายส่ง และการขายปลีก การซ่อมยานยนต์	856.8	22.8	116.9	181.8	165.8	120.6	43.5	0.3	115.4	68.3	8.4	3.3	10.0	7. Wholesale and retail trade; repair of motor vehicles andmotorcycles
8. การขนส่ง และสถานที่เก็บสินค้า	101.9	1.0	14.8	21.1	26.6	14.5	7.5	-	8.8	6.2	0.8	-	0.6	8. Transportation and storage
9. ที่พักแรมและบริการด้านอาหาร	419.9	13.6	59.3	94.0	88.9	72.1	19.4	-	36.3	23.0	3.4	-	10.0	9. Accommodation and food service activities
10. ข้อมูลข่าวสารและการสื่อสาร	18.4	0.1	-	0.7	0.6	2.7	0.5	-	8.8	5.0	-	-	-	10. Information and communication
11.กิจกรรมทางการเงินและการประกันภัย	47.8	-	0.8	1.8	1.4	4.5	2.1	-	29.7	3.8	3.2	-	0.6	11. Financial and insurance activities
12. กิจกรรมอสังหาริมทรัพย์	12.0	0.4	2.1	2.0	1.7	0.7	1.6	-	2.4	0.6	0.1	-	0.4	12. Real estate activities
13. กิจกรรมทางวิชาชีพ วิทยาศาสตร์ และเทคนิค	33.9	0.3	1.2	1.7	2.2	3.4	0.8	-	17.4	6.9	0.0	-	-	13. Professional, scientific and technical activities
14. กิจกรรมการบริหารและการบริการสนับสนุน	53.7	0.0	3.3	12.0	12.2	7.7	3.1	-	9.6	4.9	0.5	-	0.2	14. Administrative and support service activities
15. การบริหารราชการ การป้องกันประเทศ การประกันสังคม	216.0	0.7	15.9	20.1	20.8	33.7	12.4	-	84.7	21.4	5.5	-	0.9	15. Public administration and defence; compulsory social security
16. การศึกษา	186.1	1.0	2.4	6.6	3.4	11.8	2.1	-	67.8	5.3	85.6	0.1	0.2	16. Education
17. กิจกรรมด้านสุขภาพและงานสังคมสงเคราะห์	94.7	1.2	6.6	5.6	8.4	12.8	2.9	-	29.9	20.9	6.3	-	0.2	17. Human health and social work activities
18. ศิลปะ ความบันเทิง และนันทนาการ	28.1	0.1	3.5	5.8	6.4	4.3	2.3	-	4.0	1.2	0.4	-	0.3	18. Arts, entertainment and recreation
19. กิจกรรมบริการด้านอื่น ๆ	119.4	0.8	18.2	32.4	27.8	16.5	9.1	-	6.9	5.1	0.6	0.4	1.6	19. Other service activities
20. กิจกรรมการจ้างงานในครัวเรือนส่วนบุคคล การผลิตสินค้าและบริการที่ทำขึ้นเองเพื่อใช้ในครัวเรือน	16.1	0.9	3.8	5.8	2.5	1.5	0.3	-	0.3	0.8	-	-	0.2	20. Activities of households as employers; undifferentiated goods and services-producingactivities of households for own use
21. กิจกรรมขององค์การระหว่างประเทศ	-	-	-	-	-	-	-	-	-	-	-	-	-	21. Activities of extraterritorial organizations and bodies
22. ไม่ทราบ	1.9	-	-	-	0.3	0.3	-	-	0.3	-	-	-	1.0	22. Unknown

1/ รวมอาชีวระยะสั้น 1/ Including Short Course Vocational

ตารางที่ 5 จำนวนผู้มีงานทำ จำแนกตามระดับการศึกษาที่สำเร็จ อุตสาหกรรม และเพศ ภาคใต้

TABLE 5 EMPLOYED PERSONS BY LEVEL OF EDUCATIONAL ATTAINMENT, INDUSTRY AND SEX , SOUTHERN REGION

ไตรมาสที่ 2/2558 : Quarter 2/2015

หน่วยเป็นพัน : In Thousands

อุตสาหกรรม	รวม	ไม่มี การศึกษา	ต่ำกว่า ประถมศึกษา	ประถม ศึกษา	มัธยมศึกษา ตอนต้น	มัธยมศึกษาตอนปลาย		อุดมศึกษา				อื่น ๆ	ไม่ทราบ	INDUSTRY
						Upper Secondary Level		Higher Level						
						สายสามัญ	สายอาชีว- ศึกษา	สายวิชา- การศึกษา	สายวิชาการ	สายวิชาชีพ	สายวิชา- การศึกษา			
	Total	None	Elementary	Elementary	Secondary	General/ Academic	Vocational	Teacher Training	Academic	Technical Education	Teacher Training	Others	Unknown	
ชาย	2,802.9	94.1	492.9	756.5	508.8	374.9	114.5	1.0	241.1	148.5	43.4	3.7	23.4	MALE
1 เกษตรกรรม การป่าไม้ และการประมง	1,267.1	55.4	316.4	403.4	207.3	155.9	33.8	1.0	44.5	39.4	4.4	1.6	4.0	1. Agriculture, forestry and fishing
2.การทำเหมืองแร่ และเหมืองหิน	14.5	-	0.2	4.8	1.6	2.2	0.2	-	1.7	3.7	-	-	-	2. Mining and quarrying
3. การผลิต	177.2	10.2	24.4	39.1	36.0	25.8	10.8	-	17.0	10.9	0.8	0.1	2.1	3. Manufacturing
4. ไฟฟ้า ก๊าซ ไอน้ำและระบบปรับอากาศ	8.8	-	0.3	1.0	0.6	0.9	0.4	-	2.6	2.8	-	-	0.2	4. Electricity, gas, steam and air conditioning supply
5. การจัดหาน้ำ การจัดการและการบำบัดน้ำเสีย ของเสีย และสิ่งปฏิกูล	4.8	-	0.5	1.1	0.1	1.3	0.3	-	0.2	1.3	-	-	-	5. Water supply; sewerage, waste management and remediation activities
6. การก่อสร้าง	270.9	11.3	40.7	105.0	54.6	26.2	10.4	-	8.9	12.0	-	0.1	1.8	6. Construction
7. การขายส่ง และการขายปลีก การซ่อมยานยนต์	431.2	9.8	47.8	98.9	98.1	65.6	23.8	-	45.4	29.3	4.4	1.5	6.9	7. Wholesale and retail trade; repair of motor vehicles andmotorcycles
8. การขนส่ง และสถานเทียบสินค้า	90.5	1.0	14.8	19.0	24.4	13.4	6.5	-	5.5	4.7	0.8	-	0.4	8. Transportation and storage
9. ที่พักแรมและบริการด้านอาหาร	143.2	3.6	13.4	30.5	35.8	24.9	7.4	-	12.0	9.0	1.7	-	4.8	9. Accommodation and food service activities
10. ข้อมูลข่าวสารและการสื่อสาร	11.1	0.1	-	0.7	0.5	2.0	0.4	-	3.9	3.6	-	-	-	10. Information and communication
11.กิจกรรมทางการเงินและการประกันภัย	18.0	-	0.4	0.8	0.3	2.4	1.2	-	9.5	0.6	2.5	-	0.3	11. Financial and insurance activities
12. กิจกรรมอสังหาริมทรัพย์	5.2	0.4	1.2	0.1	0.5	0.7	1.0	-	0.9	0.1	-	-	0.4	12. Real estate activities
13. กิจกรรมทางวิชาชีพ วิทยาศาสตร์ และเทคนิค	21.0	-	0.5	1.3	2.0	2.0	0.6	-	10.1	4.5	-	-	-	13. Professional, scientific and technical activities
14. กิจกรรมการบริหารและการบริการสนับสนุน	38.3	0.0	2.6	9.1	9.7	6.2	2.3	-	4.9	2.9	0.5	-	0.1	14. Administrative and support service activities
15. การบริหารราชการ การป้องกันประเทศ การประกันสังคม	149.9	0.7	14.9	18.5	17.2	29.0	9.4	-	40.6	15.7	3.1	-	0.9	15. Public administration and defence; compulsory social security
16. การศึกษา	56.9	0.4	0.8	2.9	0.9	4.9	0.3	-	21.4	2.3	22.8	0.1	0.1	16. Education
17. กิจกรรมด้านสุขภาพและงานสังคมสงเคราะห์	23.0	0.4	2.7	1.4	3.1	3.2	0.8	-	7.2	2.7	1.7	-	-	17. Human health and social work activities
18. ศิลปะ ความบันเทิง และนันทนาการ	17.8	-	1.8	3.4	3.4	3.2	1.9	-	3.2	0.5	0.4	-	-	18. Arts, entertainment and recreation
19. กิจกรรมบริการด้านอื่น ๆ	51.3	0.8	9.7	14.6	12.3	4.8	3.4	-	1.7	2.4	0.2	0.4	1.0	19. Other service activities
20. กิจกรรมการจ้างงานในครัวเรือนส่วนบุคคล	1.1	-	-	1.0	0.1	-	-	-	-	-	-	-	-	20. Activities of households as employers; undifferentiated goods and services-producingactivities of households for own use
การผลิตสินค้าและบริการที่ทำขึ้นเองเพื่อใช้ในครัวเรือน	-	-	-	-	-	-	-	-	-	-	-	-	-	21. Activities of extraterritorial organizations and bodies
21. กิจกรรมขององค์การระหว่างประเทศ	-	-	-	-	-	-	-	-	-	-	-	-	-	-
22. ไม่ทราบ	1.2	-	-	-	0.3	0.3	-	-	-	-	-	-	0.7	22. Unknown
หญิง	2,199.4	96.8	430.2	507.3	306.1	252.7	68.6	0.5	311.7	126.0	81.9	2.9	14.8	FEMALE
1 เกษตรกรรม การป่าไม้ และการประมง	828.1	49.2	250.3	255.3	115.9	82.2	14.4	0.2	32.2	22.7	3.4	1.0	1.4	1. Agriculture, forestry and fishing
2.การทำเหมืองแร่ และเหมืองหิน	1.3	-	-	-	0.3	-	-	-	1.0	-	-	-	-	2. Mining and quarrying
3. การผลิต	193.0	16.9	35.6	56.2	27.4	25.8	3.8	-	17.3	7.3	1.0	0.0	1.7	3. Manufacturing
4. ไฟฟ้า ก๊าซ ไอน้ำและระบบปรับอากาศ	2.0	-	-	-	-	-	0.2	-	1.8	-	-	-	-	4. Electricity, gas, steam and air conditioning supply
5. การจัดหาน้ำ การจัดการและการบำบัดน้ำเสีย ของเสีย และสิ่งปฏิกูล	1.2	0.1	-	-	-	-	0.3	-	0.5	0.3	-	-	-	5. Water supply; sewerage, waste management and remediation activities
6. การก่อสร้าง	26.8	5.0	6.1	6.6	2.3	0.5	0.9	-	2.7	0.8	0.8	0.0	1.1	6. Construction
7. การขายส่ง และการขายปลีก การซ่อมยานยนต์	425.6	13.0	69.1	82.9	67.7	54.9	19.7	0.3	70.0	39.0	4.0	1.8	3.1	7. Wholesale and retail trade; repair of motor vehicles andmotorcycles
8. การขนส่ง และสถานเทียบสินค้า	11.4	-	0.0	2.0	2.2	1.1	1.0	-	3.3	1.5	-	-	0.2	8. Transportation and storage
9. ที่พักแรมและบริการด้านอาหาร	276.8	10.0	45.8	63.5	53.0	47.1	12.0	-	24.4	14.0	1.7	-	5.2	9. Accommodation and food service activities
10. ข้อมูลข่าวสารและการสื่อสาร	7.3	-	-	-	0.1	0.7	0.2	-	5.0	1.4	-	-	-	10. Information and communication
11.กิจกรรมทางการเงินและการประกันภัย	29.8	-	0.4	1.0	1.1	2.1	1.0	-	20.2	3.2	0.6	-	0.3	11. Financial and insurance activities
12. กิจกรรมอสังหาริมทรัพย์	6.8	-	0.9	1.9	1.2	0.1	0.7	-	1.5	0.5	0.1	-	-	12. Real estate activities
13. กิจกรรมทางวิชาชีพ วิทยาศาสตร์ และเทคนิค	12.8	0.3	0.7	0.5	0.2	1.4	0.2	-	7.3	2.4	0.0	-	-	13. Professional, scientific and technical activities
14. กิจกรรมการบริหารและการบริการสนับสนุน	15.4	-	0.7	2.9	2.5	1.5	0.9	-	4.8	2.0	-	-	0.1	14. Administrative and support service activities
15. การบริหารราชการ การป้องกันประเทศ การประกันสังคม	66.1	-	1.0	1.6	3.6	4.7	3.0	-	44.1	5.7	2.4	-	-	15. Public administration and defence; compulsory social security
16. การศึกษา	129.2	0.6	1.6	3.7	2.5	6.9	1.8	-	46.3	3.1	62.8	-	0.1	16. Education
17. กิจกรรมด้านสุขภาพและงานสังคมสงเคราะห์	71.7	0.8	3.9	4.2	5.3	9.6	2.2	-	22.7	18.2	4.6	-	0.2	17. Human health and social work activities
18. ศิลปะ ความบันเทิง และนันทนาการ	10.4	0.1	1.7	2.5	3.0	1.1	0.4	-	0.9	0.6	-	-	0.3	18. Arts, entertainment and recreation
19. กิจกรรมบริการด้านอื่น ๆ	68.2	0.0	8.5	17.8	15.5	11.7	5.7	-	5.2	2.7	0.5	-	0.7	19. Other service activities
20. กิจกรรมการจ้างงานในครัวเรือนส่วนบุคคล	15.0	0.9	3.8	4.8	2.5	1.5	0.3	-	0.3	0.8	-	-	0.2	20. Activities of households as employers; undifferentiated goods and services-producingactivities of households for own use
การผลิตสินค้าและบริการที่ทำขึ้นเองเพื่อใช้ในครัวเรือน	-	-	-	-	-	-	-	-	-	-	-	-	-	21. Activities of extraterritorial organizations and bodies
21. กิจกรรมขององค์การระหว่างประเทศ	-	-	-	-	-	-	-	-	-	-	-	-	-	-
22. ไม่ทราบ	0.6	-	-	-	-	-	-	-	0.3	-	-	-	0.4	22. Unknown

1/ รวมอาชีพระยะสั้น 1/ Including Short Course Vocational

ตารางที่ 5 จำนวนผู้มีงานทำ จำแนกตามชั้นการศึกษาที่สำเร็จ อุตสาหกรรม เพศ และเขตการปกครอง ภาคใต้ (ต่อ)

TABLE 5 EMPLOYED PERSONS BY LEVEL OF EDUCATIONAL ATTAINMENT, INDUSTRY, SEX AND AREA, SOUTHERN REGION (Contd.)

ไตรมาสที่ 2/2558 : Quarter 2/2015

โมเซตเทศบาล MUNICIPAL AREA

หน่วยเป็นพัน : In Thousands

อุตสาหกรรม	รวม	ไม่มี การศึกษา	ต่ำกว่า ประถมศึกษา Less than	ประถม ศึกษา Elementary	มัธยมศึกษา ตอนต้น Lower	มัธยมศึกษาตอนปลาย		อุดมศึกษา				อื่นๆ <sup>1/</sup>  Others	ไม่ทราบ  Unknown	INDUSTRY
						Upper Secondary Level		Higher Level						
						สายสามัญ General/	สายอาชีว- ศึกษา Vocational	สายวิชา- การศึกษา Teacher	สายวิชาการ Academic	สายวิชาชีพ Higher Technical	สายวิชา- การศึกษา Teacher			
	Total	None	Elementary	Elementary	Secondary	Academic	Vocational	Training	Academic	Education	Training			
ยอดรวม	1,659.1	57.6	238.6	306.0	259.8	215.6	82.8	0.2	293.3	126.2	51.7	4.2	23.2	TOTAL
ชาย	900.7	30.3	126.2	180.6	156.3	130.6	50.3	-	128.8	65.5	17.1	2.0	13.1	MALE
1 เกษตรกรรม การป่าไม้ และการประมง	179.9	8.6	51.1	45.7	26.4	24.2	4.8	-	8.9	7.4	0.9	0.3	1.6	1. Agriculture, forestry and fishing
2.การทำเหมืองแร่ และเหมืองหิน	8.6	-	0.0	1.5	0.6	1.1	0.0	-	1.7	3.7	-	-	-	2. Mining and quarrying
3. การผลิต	85.2	3.2	9.9	15.5	17.6	14.7	6.2	-	9.2	7.2	0.8	0.1	0.9	3. Manufacturing
4. ไฟฟ้า ก๊าซ ไอน้ำและระบบปรับอากาศ	3.9	-	0.3	0.2	0.0	0.6	0.1	-	1.9	0.6	-	-	0.2	4. Electricity, gas, steam and air conditioning supply
5. การจัดหาน้ำ การจัดการและการบำบัดน้ำเสีย ของเสีย และสิ่งปฏิกูล	0.9	-	-	0.2	-	0.3	0.2	-	-	0.3	-	-	-	5. Water supply; sewerage, waste management and remediation activities
6. การก่อสร้าง	103.7	8.8	16.6	32.4	19.6	9.4	3.7	-	6.0	6.5	-	0.1	0.7	6. Construction
7. การขายส่ง และการขายปลีก การซ่อมยานยนต์	206.8	5.2	21.0	42.3	39.8	34.8	14.3	-	28.0	14.0	1.5	1.5	4.4	7. Wholesale and retail trade; repair of motor vehicles andmotorcycles
8. การขนส่ง และสถานที่เก็บสินค้า	46.4	0.4	7.7	8.7	10.8	6.5	4.3	-	3.9	3.4	0.6	-	0.4	8. Transportation and storage
9. ที่พักแรมและบริการด้านอาหาร	88.7	2.9	9.0	17.9	22.2	15.2	4.1	-	9.3	4.8	0.5	-	2.8	9. Accommodation and food service activities
10. ข้อมูลข่าวสารและการสื่อสาร	7.7	0.1	-	0.4	0.3	0.7	0.4	-	3.3	2.5	-	-	-	10. Information and communication
11.กิจกรรมทางการเงินและการประกันภัย	11.1	-	0.1	0.3	0.3	1.3	0.6	-	6.6	0.2	1.5	-	0.3	11. Financial and insurance activities
12. กิจกรรมอสังหาริมทรัพย์	4.1	0.4	0.8	0.1	0.5	0.5	0.8	-	0.7	-	-	-	0.4	12. Real estate activities
13. กิจกรรมทางวิชาชีพ วิทยาศาสตร์ และเทคนิค	11.2	-	0.1	0.3	1.1	0.3	0.0	-	7.6	1.8	-	-	-	13. Professional, scientific and technical activities
14. กิจกรรมการบริหารและการบริการสนับสนุน	19.0	0.0	1.9	4.1	2.9	3.4	0.9	-	4.5	1.1	0.1	-	0.1	14. Administrative and support service activities
15. การบริหารราชการ การป้องกันประเทศ การประกันสังคม	59.0	0.4	2.5	5.5	6.0	10.3	6.5	-	19.4	6.5	1.3	-	0.8	15. Public administration and defence; compulsory social security
16. การศึกษา	24.5	-	0.2	0.5	0.4	1.7	0.0	-	10.7	1.9	9.2	0.1	-	16. Education
17. กิจกรรมด้านสุขภาพและงานสังคมสงเคราะห์	9.9	-	1.0	0.2	1.3	1.4	0.2	-	3.2	2.0	0.5	-	-	17. Human health and social work activities
18. ศิลปะ ความบันเทิง และนันทนาการ	7.8	-	0.1	1.2	1.3	1.6	1.2	-	2.3	0.1	0.0	-	-	18. Arts, entertainment and recreation
19. กิจกรรมบริการด้านอื่น ๆ	20.6	0.4	4.0	3.3	5.1	2.4	2.0	-	1.7	1.5	0.2	-	-	19. Other service activities
20. กิจกรรมการจ้างงานในครัวเรือนส่วนบุคคล การผลิตสินค้าและบริการที่สร้างขึ้นเองเพื่อใช้ในครัวเรือน	0.4	-	-	0.4	0.0	-	-	-	-	-	-	-	-	20. Activities of households as employers; undifferentiated goods and services-producingactivities of households for own use
21. กิจกรรมขององค์กรระหว่างประเทศ	-	-	-	-	-	-	-	-	-	-	-	-	-	21. Activities of extraterritorial organizations and bodies
22. ไม่ทราบ	1.2	-	-	-	0.3	0.3	-	-	-	-	-	-	0.7	22. Unknown

1/ รวมอาชีวระยะสั้น 1/ Including Short Course Vocational



ตารางที่ 5 จำนวนผู้มีงานทำ จำแนกตามชั้นการศึกษาที่สำเร็จ อุตสาหกรรม เพศ และเขตการปกครอง ภาคใต้ (ต่อ)

TABLE 5 EMPLOYED PERSONS BY LEVEL OF EDUCATIONAL ATTAINMENT, INDUSTRY, SEX AND AREA, SOUTHERN REGION (Contd.)

ไตรมาสที่ 2/2558 : Quarter 2/2015

ในเขตเทศบาล MUNICIPAL AREA

หน่วยเป็นพัน : In Thousands

อุตสาหกรรม	รวม	ไม่มี การศึกษา	ต่ำกว่า ประถมศึกษา Less than Elementary	ประถม ศึกษา Elementary	มัธยมศึกษา ตอนต้น Lower Secondary	มัธยมศึกษาตอนปลาย		อุดมศึกษา				อื่นๆ Others	ไม่ทราบ Unknown	INDUSTRY	
						Upper Secondary Level			Higher Level						
						สายสามัญ	สายอาชีว- ศึกษา	สายวิชา- การศึกษา	สายวิชาการ	สายวิชาชีพ Higher Technical	สายวิชา- การศึกษา Teacher				
						Genera/ Academic	Vocational	Teacher Training	Academic	Education	Teacher Training				
หญิง	758.4	27.2	112.4	125.4	103.6	85.0	32.4	0.2	164.5	60.7	34.6	2.2	10.1	FEMALE	
1 เกษตรกรรม การป่าไม้ และการประมง	99.0	4.7	32.5	27.3	11.3	9.9	1.8	0.2	6.8	3.3	0.6	0.3	0.4	1. Agriculture, forestry and fishing	
2.การทำเหมืองแร่ และเหมืองหิน	1.0	-	-	-	-	-	-	-	1.0	-	-	-	-	2. Mining and quarrying	
3. การผลิต	59.2	4.1	10.5	10.5	12.0	8.8	1.8	-	5.5	4.6	0.7	0.0	0.8	3. Manufacturing	
4. ไฟฟ้า ก๊าซ ไอน้ำและระบบปรับอากาศ	0.4	-	-	-	-	-	-	-	0.4	-	-	-	-	4. Electricity, gas, steam and air conditioning supply	
5. การจัดหาน้ำ การจัดการและการบำบัดน้ำเสีย ของเสีย และสิ่งปฏิกูล	0.9	-	-	-	-	-	0.2	-	0.5	0.3	-	-	-	5. Water supply; sewerage, waste management and remediation activities	
6. การก่อสร้าง	14.8	4.4	2.7	3.5	1.0	0.2	-	-	2.3	0.1	0.8	0.0	0.0	6. Construction	
7. การขายส่ง และการขายปลีก การซ่อมยานยนต์	208.2	6.5	32.1	30.2	30.5	26.3	11.6	-	45.4	18.8	2.2	1.8	2.8	7. Wholesale and retail trade; repair of motor vehicles andmotorcycles	
8. การขนส่ง และสถานที่เก็บสินค้า	4.4	-	0.0	0.3	0.5	0.3	0.4	-	1.6	1.1	-	-	0.2	8. Transportation and storage	
9. ที่พักแรมและบริการด้านอาหาร	150.5	6.3	24.4	32.7	27.7	20.9	8.0	-	16.0	9.6	0.9	-	4.1	9. Accommodation and food service activities	
10. ข้อมูลข่าวสารและการสื่อสาร	5.6	-	-	-	0.1	0.1	0.2	-	4.0	1.2	-	-	-	10. Information and communication	
11.กิจกรรมทางการเงินและการประกันภัย	18.8	-	0.2	0.1	0.9	0.5	0.0	-	13.2	3.0	0.6	-	0.3	11. Financial and insurance activities	
12. กิจกรรมอสังหาริมทรัพย์	5.7	-	0.9	1.8	0.5	0.1	0.7	-	1.3	0.5	-	-	-	12. Real estate activities	
13. กิจกรรมทางวิชาชีพ วิทยาศาสตร์ และเทคนิค	6.4	-	-	-	0.1	0.5	-	-	4.5	1.2	0.0	-	-	13. Professional, scientific and technical activities	
14. กิจกรรมการบริหารและการบริการสนับสนุน	9.8	-	-	2.0	1.8	0.7	0.9	-	3.7	0.7	-	-	-	14. Administrative and support service activities	
15. การบริหารราชการ การป้องกันประเทศ การประกันสังคม	30.7	-	0.6	0.5	0.7	1.3	1.0	-	23.2	2.6	0.8	-	-	15. Public administration and defence; compulsory social security	
16. การศึกษา	54.5	0.3	0.3	1.6	0.8	2.7	0.8	-	19.9	2.2	26.2	-	-	16. Education	
17. กิจกรรมด้านสุขภาพและงานสังคมสงเคราะห์	32.8	0.3	2.0	1.8	2.5	3.2	1.3	-	10.5	9.5	1.5	-	0.2	17. Human health and social work activities	
18. ศิลปะ ความบันเทิง และนันทนาการ	4.6	0.1	0.3	1.6	1.6	0.1	0.1	-	0.2	0.6	-	-	-	18. Arts, entertainment and recreation	
19. กิจกรรมบริการด้านอื่น ๆ	41.8	0.0	4.7	8.9	10.4	8.4	3.4	-	4.0	0.8	0.5	-	0.7	19. Other service activities	
20. กิจกรรมการจ้างงานในครัวเรือนส่วนบุคคล การผลิตสินค้าและบริการที่ทำขึ้นเองเพื่อใช้ในครัวเรือน	8.7	0.7	1.3	2.8	1.2	1.1	0.3	-	0.3	0.8	-	-	0.2	20. Activities of households as employers; undifferentiated goods and services-producingactivities of households for own use	
21. กิจกรรมขององค์การระหว่างประเทศ	-	-	-	-	-	-	-	-	-	-	-	-	-	21. Activities of extraterritorial organizations and bodies	
22. ไม่ทราบ	0.6	-	-	-	-	-	-	-	0.3	-	-	-	0.4	22. Unknown	

1/ รวมอาชีวระยะสั้น 1/ Including Short Course Vocational

ตารางที่ 5 จำนวนผู้มีงานทำ จำแนกตามชั้นการศึกษาที่สำเร็จ อุตสาหกรรม เพศ และเขตการปกครอง ภาคใต้ (ต่อ)

TABLE 5 EMPLOYED PERSONS BY LEVEL OF EDUCATIONAL ATTAINMENT, INDUSTRY, SEX AND AREA, SOUTHERN REGION (Contd.)

ไตรมาสที่ 2/2558 : Quarter 2/2015

นอกเขตเทศบาล NON-MUNICIPAL AREA

หน่วยเป็นพัน : In Thousands

อุตสาหกรรม	รวม	ไม่มี การศึกษา	ต่ำกว่า ประถมศึกษา Less than Elementary	ประถม ศึกษา Elementary	มัธยมศึกษา ตอนต้น Lower Secondary	มัธยมศึกษาตอนปลาย Upper Secondary Level			อุดมศึกษา Higher Level			1/ อื่นๆ Others		ไม่ทราบ Unknown	INDUSTRY
						สายสามัญ General/ Academic	สายอาชีว- ศึกษา Vocational	สายวิชา- การศึกษา Teacher Training	สายวิชาการ Academic	สายวิชาชีพ Higher Technical Education	สายวิชา- การศึกษา Teacher Training	อื่นๆ			
Total	None	Elementary	Elementary	Secondary	Academic	Vocational	Training	Academic	Education	Training	Others	Unknown			
ยอดรวม	3,343.2	133.3	684.5	957.8	555.1	412.0	100.4	1.2	259.5	148.3	73.5	2.4	15.0	TOTAL	
ชาย	1,902.3	63.8	366.8	576.0	352.6	244.3	64.2	1.0	112.3	83.0	26.3	1.8	10.3	MALE	
1 เกษตรกรรม การป่าไม้ และการประมง	1,087.2	46.8	265.3	357.7	180.9	131.7	29.0	1.0	35.6	32.1	3.5	1.3	2.4	1. Agriculture, forestry and fishing	
2.การทำเหมืองแร่ และเหมืองหิน	5.9	-	0.2	3.4	1.1	1.1	0.2	-	-	-	-	-	-	2. Mining and quarrying	
3. การผลิต	92.0	7.0	14.5	23.6	18.4	11.2	4.5	-	7.8	3.7	-	-	1.2	3. Manufacturing	
4. ไฟฟ้า ก๊าซ ไอน้ำและระบบปรับอากาศ	4.9	-	-	0.8	0.6	0.3	0.3	-	0.7	2.2	-	-	-	4. Electricity, gas, steam and air conditioning supply	
5. การจัดหาน้ำ การจัดการและการบำบัดน้ำเสีย ของเสีย และสิ่งปฏิกูล	3.9	-	0.5	0.9	0.1	1.1	0.1	-	0.2	1.0	-	-	-	5. Water supply; sewerage, waste management and remediation activities	
6. การก่อสร้าง	167.2	2.5	24.1	72.6	35.0	16.8	6.7	-	2.9	5.5	-	-	1.1	6. Construction	
7. การขายส่ง และการขายปลีก การซ่อมยานยนต์	224.4	4.6	26.8	56.6	58.3	30.8	9.4	-	17.3	15.3	2.9	-	2.4	7. Wholesale and retail trade; repair of motor vehicles andmotorcycles	
8. การขนส่ง และสถานที่เก็บสินค้า	44.1	0.6	7.1	10.4	13.7	6.9	2.2	-	1.7	1.3	0.3	-	-	8. Transportation and storage	
9. ที่พักแรมและบริการด้านอาหาร	54.5	0.8	4.4	12.6	13.6	9.7	3.2	-	2.7	4.3	1.2	-	2.0	9. Accommodation and food service activities	
10. ข้อมูลข่าวสารและการสื่อสาร	3.4	-	-	0.3	0.2	1.3	-	-	0.6	1.1	-	-	-	10. Information and communication	
11.กิจกรรมทางการเงินและการประกันภัย	6.9	-	0.3	0.5	-	1.1	0.6	-	2.9	0.5	1.1	-	-	11. Financial and insurance activities	
12. กิจกรรมอสังหาริมทรัพย์	1.2	-	0.4	-	-	0.2	0.2	-	0.2	0.1	-	-	-	12. Real estate activities	
13. กิจกรรมทางวิชาชีพ วิทยาศาสตร์ และเทคนิค	9.9	-	0.4	1.0	1.0	1.7	0.6	-	2.5	2.7	-	-	-	13. Professional, scientific and technical activities	
14. กิจกรรมการบริหารและการบริการสนับสนุน	19.3	-	0.8	5.0	6.8	2.8	1.3	-	0.4	1.8	0.4	-	-	14. Administrative and support service activities	
15. การบริหารราชการ การป้องกันประเทศ การประกันสังคม	90.9	0.3	12.3	13.1	11.3	18.7	2.9	-	21.2	9.2	1.8	-	0.1	15. Public administration and defence; compulsory social security	
16. การศึกษา	32.4	0.4	0.6	2.5	0.6	3.3	0.3	-	10.8	0.4	13.6	-	0.1	16. Education	
17. กิจกรรมด้านสุขภาพและงานสังคมสงเคราะห์	13.1	0.4	1.6	1.2	1.8	1.8	0.6	-	4.0	0.6	1.2	-	-	17. Human health and social work activities	
18. ศิลปะ ความบันเทิง และนันทนาการ	9.9	-	1.7	2.1	2.2	1.6	0.8	-	0.9	0.4	0.3	-	-	18. Arts, entertainment and recreation	
19. กิจกรรมบริการด้านอื่น ๆ	30.7	0.4	5.7	11.3	7.2	2.4	1.4	-	-	0.9	-	0.4	1.0	19. Other service activities	
20. กิจกรรมการจ้างงานในครัวเรือนส่วนบุคคล การผลิตสินค้าและบริการที่ทำขึ้นเองเพื่อใช้ในครัวเรือน	0.7	-	-	0.6	0.1	-	-	-	-	-	-	-	-	20. Activities of households as employers; undifferentiated goods and services-producingactivities of households for own use	
21. กิจกรรมขององค์กรระหว่างประเทศ	-	-	-	-	-	-	-	-	-	-	-	-	-	21. Activities of extraterritorial organizations and bodies	
22. ไม่ทราบ	-	-	-	-	-	-	-	-	-	-	-	-	-	22. Unknown	

1/ รวมอาชีวะระยะสั้น 1/ Including Short Course Vocational

ตารางที่ 5 จำนวนผู้มีงานทำ จำแนกตามชั้นการศึกษาที่สำเร็จ อุตสาหกรรม เพศ และเขตการปกครอง ภาคใต้ (ต่อ)

TABLE 5 EMPLOYED PERSONS BY LEVEL OF EDUCATIONAL ATTAINMENT, INDUSTRY, SEX AND AREA, SOUTHERN REGION (Contd.)

ไตรมาสที่ 2/2558 : Quarter 2/2015

นอกเขตเทศบาล NON-MUNICIPAL AREA

หน่วยเป็นพัน : In Thousands

อุตสาหกรรม	รวม	ไม่มี การศึกษา	ต่ำกว่า ประถมศึกษา Less than	ประถม ศึกษา Elementary	มัธยมศึกษา ตอนต้น Lower	มัธยมศึกษาตอนปลาย			อุดมศึกษา			1/ อื่นๆ	ไม่ทราบ	INDUSTRY
						Upper Secondary Level			Higher Level					
						สายสามัญ	สายอาชีว- ศึกษา	สายวิชา- การศึกษา	สายวิชาการ	สายวิชาชีพ Higher Technical	สายวิชา- การศึกษา			
						General/	Teacher	Training	Academic	Education	Teacher			
Total	None	Elementary	Elementary	Secondary	Academic	Vocational	Training	Academic	Education	Training	Others	Unknown		
หญิง	1,441.0	69.5	317.8	381.9	202.6	167.7	36.2	0.3	147.2	65.3	47.2	0.7	4.7	FEMALE
1 เกษตรกรรม การป่าไม้ และการประมง	729.1	44.6	217.9	228.1	104.6	72.3	12.6	-	25.4	19.4	2.8	0.7	1.0	1. Agriculture, forestry and fishing
2.การทำเหมืองแร่ และเหมืองหิน	0.3	-	-	-	0.3	-	-	-	-	-	-	-	-	2. Mining and quarrying
3. การผลิต	133.7	12.8	25.1	45.7	15.4	17.1	2.0	-	11.8	2.7	0.3	-	0.9	3. Manufacturing
4. ไฟฟ้า ก๊าซ ไอน้ำและระบบปรับอากาศ	1.6	-	-	-	-	-	0.2	-	1.4	-	-	-	-	4. Electricity, gas, steam and air conditioning supply
5. การจัดหา น้ำ การจัดการและการบำบัดน้ำเสีย ของเสีย และสิ่งปฏิกูล	0.3	0.1	-	-	-	-	0.2	-	-	-	-	-	-	5. Water supply; sewerage, waste management and remediation activities
6. การก่อสร้าง	11.9	0.7	3.5	3.1	1.4	0.3	0.9	-	0.4	0.7	-	-	1.0	6. Construction
7. การขายส่ง และการขายปลีก การซ่อมยานยนต์	217.4	6.5	37.1	52.7	37.2	28.6	8.1	0.3	24.6	20.2	1.8	-	0.3	7. Wholesale and retail trade; repair of motor vehicles andmotorcycles
8. การขนส่ง และสถานที่เก็บสินค้า	7.1	-	-	1.7	1.7	0.8	0.6	-	1.7	0.5	-	-	-	8. Transportation and storage
9. ที่พักแรมและบริการด้านอาหาร	126.3	3.7	21.4	30.8	25.4	26.3	4.0	-	8.3	4.5	0.8	-	1.1	9. Accommodation and food service activities
10. ข้อมูลข่าวสารและการสื่อสาร	1.7	-	-	-	-	0.6	-	-	1.0	0.2	-	-	-	10. Information and communication
11.กิจกรรมทางการเงินและการประกันภัย	11.0	-	0.2	0.9	0.2	1.6	0.9	-	7.1	0.2	-	-	-	11. Financial and insurance activities
12. กิจกรรมอสังหาริมทรัพย์	1.1	-	-	0.1	0.7	-	-	-	0.2	-	0.1	-	-	12. Real estate activities
13. กิจกรรมทางวิชาชีพ วิทยาศาสตร์ และเทคนิค	6.5	0.3	0.7	0.5	0.1	0.9	0.2	-	2.8	1.1	-	-	-	13. Professional, scientific and technical activities
14. กิจกรรมการบริหารและการบริการสนับสนุน	5.6	-	0.7	0.9	0.7	0.9	-	-	1.1	1.3	-	-	0.1	14. Administrative and support service activities
15. การบริหารราชการ การป้องกันประเทศ การประกันสังคม	35.5	-	0.5	1.1	2.9	3.4	2.1	-	21.0	3.0	1.6	-	-	15. Public administration and defence; compulsory social security
16. การศึกษา	74.7	0.3	1.2	2.1	1.7	4.2	1.0	-	26.5	0.9	36.6	-	0.1	16. Education
17. กิจกรรมด้านสุขภาพและงานสังคมสงเคราะห์	38.9	0.5	1.9	2.4	2.7	6.4	0.9	-	12.2	8.7	3.2	-	-	17. Human health and social work activities
18. ศิลปะ ความบันเทิง และนันทนาการ	5.8	-	1.5	0.9	1.3	0.9	0.2	-	0.7	-	-	-	0.3	18. Arts, entertainment and recreation
19. กิจกรรมบริการด้านอื่น ๆ	26.4	-	3.8	8.9	5.0	3.3	2.2	-	1.2	1.9	-	-	-	19. Other service activities
20. กิจกรรมการจ้างงานในครัวเรือนส่วนบุคคล การผลิตสินค้าและบริการที่ทำขึ้นเองเพื่อใช้ในครัวเรือน	6.3	0.2	2.4	2.1	1.3	0.4	-	-	-	-	-	-	-	20. Activities of households as employers; undifferentiated goods and services-producingactivities of households for own use
21. กิจกรรมขององค์การระหว่างประเทศ	-	-	-	-	-	-	-	-	-	-	-	-	-	21. Activities of extraterritorial organizations and bodies
22. ไม่ทราบ	-	-	-	-	-	-	-	-	-	-	-	-	-	22. Unknown

1/ รวมอาชีวระยะสั้น 1/ Including Short Course Vocational

ตารางที่ 6 จำนวนผู้มีงานทำ จำแนกตามสถานภาพทำงาน อาชีพ ภาคใต้

TABLE 6 EMPLOYED PERSONS BY WORK STATUS, OCCUPATION , SOUTHERN REGION

ไตรมาสที่ 2/2558 : Quarter 2/2015

หน่วยเป็นพัน : In Thousands

อาชีพ	สถานภาพการทำงาน Work Status							OCCUPATION
	รวม	นายจ้าง	ลูกจ้างรัฐบาล	ลูกจ้างเอกชน	ทำงานส่วนตัว	ช่วยธุรกิจครอบครัว	การรวมกลุ่ม	
	Total	Employer	Government Employee	Private Employee	Own Account Worker	Unpaid Family Worker	Members of Producers' Cooperatives	
ยอดรวม	5,002.3	210.3	508.2	1,701.9	1,747.1	833.2	1.7	TOTAL
1. ผู้จัดการ ข้าราชการระดับอาวุโส และผู้บัญญัติกฎหมาย	122.7	41.4	43.1	22.7	11.8	3.7	-	1. managers, senior officials and Legislators
2. ผู้ประกอบวิชาชีพด้านต่างๆ	255.2	2.9	178.5	62.7	9.8	1.2	0.3	2. Professionals
3. เจ้าหน้าที่เทคนิคและผู้ประกอบวิชาชีพที่เกี่ยวข้องกับด้านต่างๆ	163.5	2.8	66.0	74.6	17.1	2.8	0.4	3. Technicians and associate professionals
4. เสมียน	149.7	1.2	57.3	80.9	4.4	5.3	0.6	4. Clerks
5. พนักงานบริการและจำหน่ายสินค้า	1,032.9	33.6	69.5	270.1	461.9	197.8	-	5. Service workers and sell goods
6. ผู้ปฏิบัติงานที่มีฝีมือในด้านการเกษตร ป่าไม้ และประมง	1,971.8	84.9	12.8	366.8	965.7	541.6	-	6. Skilled agricultural forest and fishery workers
7. ช่างฝีมือ และผู้ปฏิบัติงานที่เกี่ยวข้อง	522.7	37.2	21.3	272.8	153.0	38.0	0.4	7. Craft and associate professionals
8. ผู้ควบคุมเครื่องจักรโรงงานและเครื่องจักร และผู้ปฏิบัติงานด้านการประกอบ	224.8	0.9	24.5	127.3	67.2	4.9	0.0	8. Plant and machine controlors and assemblers
9. ผู้ประกอบอาชีพงานพื้นฐาน	557.1	5.6	34.9	422.4	56.2	38.0	-	9. Elementary occupations
10. คนงานซึ่งมิได้จำแนกไว้ในหมวดอื่น	1.9	-	0.3	1.6	-	-	-	10. Workers not classifiable by occupation

ตารางที่ 6 จำนวนผู้มีงานทำ จำแนกตามสถานภาพทำงาน อาชีพ และเพศ ภาคใต้  
TABLE 6 EMPLOYED PERSONS BY WORK STATUS, OCCUPATION AND SEX , SOUTHERN REGION

ไตรมาสที่ 2/2558 : Quarter 2/2015

หน่วยเป็นพัน : In Thousands

อาชีพ	สถานภาพการทำงาน Work Status							OCCUPATION
	รวม	นายจ้าง	ลูกจ้างรัฐบาล	ลูกจ้างเอกชน	ทำงานส่วนตัว	ช่วยธุรกิจครอบครัว	การรวมกลุ่ม	
	Total	Employer	Government Employee	Private Employee	Own Account Worker	Unpaid Family Worker	Members of Producers' Cooperatives	
<b>ชาย</b>	<b>2,802.9</b>	<b>157.6</b>	<b>259.3</b>	<b>1,026.9</b>	<b>1,034.7</b>	<b>324.1</b>	<b>0.4</b>	<b>MALE</b>
1. ผู้จัดการ ข้าราชการระดับอาวุโสและผู้บัญญัติกฎหมาย	89.2	33.3	33.5	13.2	7.3	2.0	-	1. managers, senior officials and Legislators
2. ผู้ประกอบวิชาชีพด้านต่างๆ	88.6	2.1	52.6	25.2	7.8	0.9	-	2. Professionals
3. เจ้าหน้าที่เทคนิคและผู้ประกอบวิชาชีพที่เกี่ยวข้องกับด้านต่างๆ	79.0	2.6	33.9	32.2	8.9	1.0	0.4	3. Technicians and associate professionals
4. เสมียน	41.3	1.2	13.8	22.9	2.4	1.0	-	4. Clerks
5. พนักงานบริการและผู้จำหน่ายสินค้า	395.8	18.9	55.5	101.9	137.5	81.9	-	5. Service workers and sell goods
6. ผู้ปฏิบัติงานที่มีฝีมือในด้านการเกษตร ป่าไม้ และประมง	1,177.5	61.2	7.4	226.5	685.8	196.6	-	6. Skilled agricultural forest and fishery workers
7. ช่างฝีมือ และผู้ปฏิบัติงานที่เกี่ยวข้อง	411.8	34.6	20.8	243.6	95.1	17.8	-	7. Craft and associate professionals
8. ผู้ควบคุมเครื่องจักรโรงงานและเครื่องจักร และผู้ปฏิบัติงานด้านการประกอบ	205.6	0.9	24.3	115.7	60.3	4.5	0.0	8. Plant and machine controlors and assemblers
9. ผู้ประกอบอาชีพงานพื้นฐาน	313.0	2.8	17.5	244.4	29.8	18.5	-	9. Elementary occupations
10. คนงานซึ่งมิได้จำแนกไว้ในหมวดอื่น	1.2	-	-	1.2	-	-	-	10. Workers not classifiable by occupatio
<b>หญิง</b>	<b>2,199.4</b>	<b>52.7</b>	<b>248.9</b>	<b>675.0</b>	<b>712.4</b>	<b>509.1</b>	<b>1.3</b>	<b>TOTAL</b>
1. ผู้จัดการ ข้าราชการระดับอาวุโสและผู้บัญญัติกฎหมาย	33.5	8.1	9.6	9.5	4.5	1.7	-	1. managers, senior officials and Legislators
2. ผู้ประกอบวิชาชีพด้านต่างๆ	166.6	0.7	125.9	37.5	2.0	0.2	0.3	2. Professionals
3. เจ้าหน้าที่เทคนิคและผู้ประกอบวิชาชีพที่เกี่ยวข้องกับด้านต่างๆ	84.6	0.2	32.0	42.4	8.2	1.8	-	3. Technicians and associate professionals
4. เสมียน	108.4	-	43.5	57.9	2.0	4.3	0.6	4. Clerks
5. พนักงานบริการและผู้จำหน่ายสินค้า	637.2	14.7	14.0	168.2	324.4	115.9	-	5. Service workers and sell goods
6. ผู้ปฏิบัติงานที่มีฝีมือในด้านการเกษตร ป่าไม้ และประมง	794.3	23.7	5.4	140.2	280.0	345.0	-	6. Skilled agricultural forest and fishery workers
7. ช่างฝีมือ และผู้ปฏิบัติงานที่เกี่ยวข้อง	110.9	2.6	0.5	29.3	57.9	20.3	0.4	7. Craft and associate professionals
8. ผู้ควบคุมเครื่องจักรโรงงานและเครื่องจักร และผู้ปฏิบัติงานด้านการประกอบ	19.2	-	0.2	11.6	6.9	0.5	-	8. Plant and machine controlors and assemblers
9. ผู้ประกอบอาชีพงานพื้นฐาน	244.1	2.7	17.4	178.0	26.5	19.5	-	9. Elementary occupations
10. คนงานซึ่งมิได้จำแนกไว้ในหมวดอื่น	0.6	-	0.3	0.4	-	-	-	10. Workers not classifiable by occupatio

ตารางที่ 6 จำนวนผู้มีงานทำ จำแนกตามสถานภาพทำงาน อาชีพ เพศ และเขตการปกครอง ภาคใต้ (ต่อ)  
TABLE 6 EMPLOYED PERSONS BY WORK STATUS, OCCUPATION, SEX AND AREA, SOUTHERN REGION (Contd.)

ไตรมาสที่ 2/2558 : Quarter 2/2015

ในเขตเทศบาล MUNICIPAL AREA

หน่วยเป็นพัน : In Thousands

อาชีพ	สถานภาพการทำงาน Work Status							OCCUPATION
	รวม	นายจ้าง	ลูกจ้างรัฐบาล	ลูกจ้างเอกชน	ทำงานส่วนตัว	ช่วยธุรกิจครอบครัว	การรวมกลุ่ม Members of Producers' Cooperatives	
	Total	Employer	Government Employee	Private Employee	Own Account Worker	Unpaid Family Worker		
ยอดรวม	1,659.1	80.8	211.0	644.3	509.5	213.4	0.0	TOTAL
ชาย	900.7	61.5	105.6	376.9	279.2	77.4	0.0	MALE
1. ผู้จัดการ ข้าราชการระดับอาวุโส และผู้บัญญัติกฎหมาย	42.4	18.7	9.1	8.6	5.5	0.5	-	1. managers, senior officials and Legislators
2. ผู้ประกอบวิชาชีพด้านต่างๆ	48.2	1.4	24.3	16.4	5.9	0.3	-	2. Professionals
3. เจ้าหน้าที่เทคนิคและผู้ประกอบวิชาชีพ ที่เกี่ยวข้องกับด้านต่างๆ	43.9	0.9	15.7	20.8	5.6	1.0	-	3. Technicians and associate professionals
4. เสมียน	20.1	0.6	6.1	11.6	1.8	0.1	-	4. Clerks
5. พนักงานบริการและผู้จำหน่ายสินค้า	203.9	9.7	22.0	59.4	75.0	37.8	-	5. Service workers and sell goods
6. ผู้ปฏิบัติงานที่มีฝีมือในด้านการเกษตร ป่าไม้ และประมง	162.3	10.8	1.7	29.1	98.0	22.6	-	6. Skilled agricultural forest and fishery workers
7. ช่างฝีมือ และผู้ปฏิบัติงานที่เกี่ยวข้อง	187.3	18.3	10.0	107.3	44.1	7.6	-	7. Craft and associate professionals
8. ผู้ควบคุมเครื่องจักรโรงงานและเครื่องจักร และผู้ปฏิบัติงานด้านการประกอบ	96.1	0.1	13.2	49.0	32.3	1.5	0.0	8. Plant and machine controlors and assemblers
9. ผู้ประกอบอาชีพงานพื้นฐาน	95.2	1.0	3.5	73.5	11.2	6.0	-	9. Elementary occupations
10. คนงานซึ่งมิได้จำแนกไว้ในหมวดอื่น	1.2	-	-	1.2	-	-	-	10. Workers not classifiable by occupation

ตารางที่ 6 จำนวนผู้มีงานทำ จำแนกตามสถานภาพทำงาน อาชีพ เพศ และเขตการปกครอง ภาคใต้ (ต่อ)  
TABLE 6 EMPLOYED PERSONS BY WORK STATUS, OCCUPATION, SEX AND AREA, SOUTHERN REGION (Contd.)

ไตรมาสที่ 2/2558 : Quarter 2/2015

ในเขตเทศบาล MUNICIPAL AREA

หน่วยเป็นพัน : In Thousands

อาชีพ	สถานภาพการทำงาน Work Status							OCCUPATION
	รวม	นายจ้าง	ลูกจ้างรัฐบาล	ลูกจ้างเอกชน	ทำงานส่วนตัว	ช่วยธุรกิจครอบครัว	การรวมกลุ่ม Members of Producers' Cooperatives	
	Total	Employer	Government Employee	Private Employee	Own Account Worker	Unpaid Family Worker		
หญิง	758.4	19.4	105.4	267.4	230.3	136.0	-	TOTAL
1. ผู้จัดการ ข้าราชการระดับอาวุโส และผู้บัญญัติกฎหมาย	17.5	5.3	3.3	5.3	2.5	1.2	-	1. managers, senior officials and Legislators
2. ผู้ประกอบวิชาชีพด้านต่างๆ	76.8	0.7	54.7	19.5	1.9	0.1	-	2. Professionals
3. เจ้าหน้าที่เทคนิคและผู้ประกอบวิชาชีพ ที่เกี่ยวข้องกับด้านต่างๆ	46.4	0.2	14.7	26.4	4.0	1.1	-	3. Technicians and associate professionals
4. เสมียน	54.7	-	21.5	30.0	1.1	2.1	-	4. Clerks
5. พนักงานบริการและผู้จำหน่ายสินค้า	322.7	8.4	5.7	88.8	150.3	69.4	-	5. Service workers and sell goods
6. ผู้ปฏิบัติงานที่มีฝีมือในด้านการเกษตร ป่าไม้ และประมง	93.4	2.6	0.1	11.5	35.4	43.9	-	6. Skilled agricultural forest and fishery workers
7. ช่างฝีมือ และผู้ปฏิบัติงานที่เกี่ยวข้อง	41.3	1.3	0.1	11.0	18.9	10.0	-	7. Craft and associate professionals
8. ผู้ควบคุมเครื่องจักรโรงงานและเครื่องจักร และผู้ปฏิบัติงานด้านการประกอบ	8.7	-	0.2	4.9	3.1	0.5	-	8. Plant and machine controlors and assemblers
9. ผู้ประกอบอาชีพงานพื้นฐาน	96.2	0.9	4.8	69.7	13.1	7.7	-	9. Elementary occupations
10. คนงานซึ่งมิได้จำแนกไว้ในหมวดอื่น	0.6	-	0.3	0.4	-	-	-	10. Workers not classifiable by occupation

ตารางที่ 6 จำนวนผู้มีงานทำ จำแนกตามสถานภาพทำงาน อาชีพ เพศ และเขตการปกครอง ภาคใต้ (ต่อ)  
TABLE 6 EMPLOYED PERSONS BY WORK STATUS, OCCUPATION, SEX AND AREA, SOUTHERN REGION (Contd.)

ไตรมาสที่ 2/2558 : Quarter 2/2015

นอกเขตเทศบาล NON-MUNICIPAL AREA

หน่วยเป็นพัน : In Thousands

อาชีพ	สถานภาพการทำงาน Work Status							OCCUPATION
	รวม	นายจ้าง	ลูกจ้างรัฐบาล	ลูกจ้างเอกชน	ทำงานส่วนตัว	ช่วยธุรกิจครอบครัว	การรวมกลุ่ม Members of Producers' Cooperatives	
	Total	Employer	Government Employee	Private Employee	Own Account Worker	Unpaid Family Worker		
ยอดรวม	3,343.2	129.5	297.1	1,057.6	1,237.6	619.8	1.6	TOTAL
ชาย	1,902.3	96.1	153.7	650.0	755.5	246.7	0.4	MALE
1. ผู้จัดการ ข้าราชการระดับอาวุโส และผู้บัญญัติกฎหมาย	46.8	14.5	24.3	4.6	1.9	1.5	-	1. managers, senior officials and Legislators
2. ผู้ประกอบวิชาชีพด้านต่างๆ	40.4	0.8	28.3	8.8	1.9	0.6	-	2. Professionals
3. เจ้าหน้าที่เทคนิคและผู้ประกอบวิชาชีพที่เกี่ยวข้องกับด้านต่างๆ	35.1	1.7	18.3	11.5	3.3	-	0.4	3. Technicians and associate professionals
4. เสมียน	21.2	0.6	7.7	11.3	0.6	0.9	-	4. Clerks
5. พนักงานบริการและผู้จำหน่ายสินค้า	191.9	9.2	33.5	42.5	62.6	44.1	-	5. Service workers and sell goods
6. ผู้ปฏิบัติงานที่มีฝีมือในด้านการเกษตร ป่าไม้ และประมง	1,015.2	50.4	5.7	197.4	587.7	173.9	-	6. Skilled agricultural forest and fishery workers
7. ช่างฝีมือ และผู้ปฏิบัติงานที่เกี่ยวข้อง	224.5	16.3	10.8	136.3	51.0	10.1	-	7. Craft and associate professionals
8. ผู้ควบคุมเครื่องจักรโรงงานและเครื่องจักร และผู้ปฏิบัติงานด้านการประกอบ	109.5	0.8	11.1	66.7	28.0	3.0	-	8. Plant and machine controlors and assemblers
9. ผู้ประกอบอาชีพงานพื้นฐาน	217.8	1.9	14.0	171.0	18.5	12.5	-	9. Elementary occupations
10. คนงานซึ่งมิได้จำแนกไว้ในหมวดอื่น	-	-	-	-	-	-	-	10. Workers not classifiable by occupation



ตารางที่ 6 จำนวนผู้มีงานทำ จำแนกตามสถานภาพทำงาน อาชีพ เพศ และเขตการปกครอง ภาคใต้ (ต่อ)  
TABLE 6 EMPLOYED PERSONS BY WORK STATUS, OCCUPATION, SEX AND AREA, SOUTHERN REGION (Contd.)

ไตรมาสที่ 2/2558 : Quarter 2/2015

นอกเขตเทศบาล NON-MUNICIPAL AREA

หน่วยเป็นพัน : In Thousands

อาชีพ	สถานภาพการทำงาน Work Status							OCCUPATION
	รวม	นายจ้าง	ลูกจ้างรัฐบาล	ลูกจ้างเอกชน	ทำงานส่วนตัว	ช่วยธุรกิจ ครอบครัว	การรวมกลุ่ม Members of Producers' Cooperatives	
	Total	Employer	Government Employee	Private Employee	Own Account Worker	Unpaid Family Worker		
หญิง	1,441.0	33.3	143.5	407.6	482.1	373.1	1.3	TOTAL
1. ผู้จัดการ ข้าราชการระดับอาวุโส และผู้บัญญัติกฎหมาย	16.0	2.8	6.3	4.3	2.0	0.6	-	1. managers, senior officials and Legislators
2. ผู้ประกอบวิชาชีพด้านต่างๆ	89.8	-	71.2	18.1	0.1	0.2	0.3	2. Professionals
3. เจ้าหน้าที่เทคนิคและผู้ประกอบวิชาชีพ ที่เกี่ยวข้องกับด้านต่างๆ	38.2	-	17.3	16.0	4.2	0.7	-	3. Technicians and associate professionals
4. เสมียน	53.7	-	22.0	27.9	1.0	2.1	0.6	4. Clerks
5. พนักงานบริการและผู้จำหน่ายสินค้า	314.5	6.3	8.3	79.4	174.1	46.5	-	5. Service workers and sell goods
6. ผู้ปฏิบัติงานที่มีฝีมือในด้านการเกษตร ป่าไม้ และประมง	700.9	21.1	5.4	128.8	244.6	301.1	-	6. Skilled agricultural forest and fishery workers
7. ช่างฝีมือ และผู้ปฏิบัติงานที่เกี่ยวข้อง	69.6	1.3	0.4	18.3	39.0	10.3	0.4	7. Craft and associate professionals
8. ผู้ควบคุมเครื่องจักรโรงงานและเครื่องจักร และผู้ปฏิบัติงานด้านการประกอบ	10.5	-	-	6.7	3.9	-	-	8. Plant and machine controlors and assemblers
9. ผู้ประกอบอาชีพงานพื้นฐาน	147.9	1.8	12.6	108.3	13.4	11.8	-	9. Elementary occupations
10. คนงานซึ่งมิได้จำแนกไว้ในหมวดอื่น	-	-	-	-	-	-	-	10. Workers not classifiable by occupation

ตารางที่ 7 จำนวนผู้มีงานทำ จำแนกตามสถานภาพทำงาน อุตสาหกรรม ภาคใต้

TABLE 7 EMPLOYED PERSONS BY WORK STATUS, INDUSTRY, SOUTHERN REGION

ไตรมาสที่ 2/2558 : Quarter 2/2015

หน่วยเป็นพัน : In Thousands

อุตสาหกรรม	สถานภาพการทำงาน Work Status							INDUSTRY
	รวม	นายจ้าง	ลูกจ้างรัฐบาล	ลูกจ้างเอกชน	ทำงานส่วนตัว	ช่วยธุรกิจครอบครัว	การรวมกลุ่ม Producers' Members of Cooperatives	
	Total	Employer	Government Employee	Private Employee	Own Account Worker	Unpaid Family Worker	Cooperatives	
ยอดรวม	5,002.3	210.3	508.2	1,701.9	1,747.1	833.2	1.7	TOTAL
1 เกษตรกรรม การป่าไม้ และการประมง	2,095.3	87.9	14.5	466.9	971.6	554.3	-	1. Agriculture, forestry and fishing
2.การทำเหมืองแร่ และเหมืองหิน	15.8	-	-	15.8	-	-	-	2. Mining and quarrying
3. การผลิต	370.1	14.2	0.9	228.4	93.5	32.7	0.4	3. Manufacturing
4. ไฟฟ้า ก๊าซ ไอน้ำและระบบปรับอากาศ	10.8	-	10.4	0.4	-	-	-	4. Electricity, gas, steam and air conditioning supply
5. การจัดหา น้ำ การจัดการและการบำบัดน้ำเสียของเสีย และสิ่งปฏิกูล	6.0	-	5.6	-	0.4	-	-	5. Water supply; sewerage, waste management and remediation activities
6. การก่อสร้าง	297.6	43.1	1.0	214.4	29.2	10.0	-	6. Construction
7. การขายส่ง และการขายปลีก การซ่อมยานยนต์	856.8	37.8	0.3	326.2	337.1	155.4	0.0	7. Wholesale and retail trade; repair of motor vehicles andmotorcyc
8. การขนส่ง และสถานที่เก็บสินค้า	101.9	0.4	10.1	34.8	55.1	1.5	-	8. Transportation and storage
9. ที่พักแรมและบริการด้านอาหาร	419.9	14.6	1.1	184.4	152.5	67.4	-	9. Accommodation and food service activities
10. ข้อมูลข่าวสารและการสื่อสาร	18.4	1.2	4.2	10.8	2.2	-	-	10. Information and communication
11.กิจกรรมทางการเงินและการประกันภัย	47.8	0.5	13.0	31.3	1.9	0.3	0.9	11. Financial and insurance activities
12. กิจกรรมอสังหาริมทรัพย์	12.0	0.6	-	6.3	5.0	0.2	-	12. Real estate activities
13. กิจกรรมทางวิชาชีพ วิทยาศาสตร์ และเทคนิค	33.9	1.1	16.2	8.5	7.0	1.0	-	13. Professional, scientific and technical activities
14. กิจกรรมการบริหารและการบริการสนับสนุน	53.7	3.0	0.1	40.5	9.0	1.1	-	14. Administrative and support service activities
15. การบริหารราชการ การป้องกันประเทศ การประกันสังคม	216.0	-	216.0	-	-	-	-	15. Public administration and defence; compulsory social security
16. การศึกษา	186.1	0.7	137.5	45.6	2.1	0.2	-	16. Education
17. กิจกรรมด้านสุขภาพและงานสังคมสงเคราะห์	94.7	0.5	73.7	8.9	11.6	0.1	-	17. Human health and social work activities
18. ศิลปะ ความบันเทิง และนันทนาการ	28.1	2.2	2.8	12.6	7.7	2.4	0.4	18. Arts, entertainment and recreation
19. กิจกรรมบริการด้านอื่น ๆ	119.4	2.8	0.5	48.4	61.3	6.4	-	19. Other service activities
20. กิจกรรมการจ้างงานในครัวเรือนส่วนบุคคล การผลิตสินค้าและบริการที่ทำขึ้นเองเพื่อใช้ในครัวเรือน	16.1	-	-	16.1	-	-	-	20. Activities of households as employers; undifferentiated goods and services-producingactivities of households for own use
21. กิจกรรมขององค์การระหว่างประเทศ	-	-	-	-	-	-	-	21. Activities of extraterritorial organizations and bodies
22. ไม่ทราบ	1.9	-	0.3	1.6	-	-	-	22. Unknown

ตารางที่ 7 จำนวนผู้มีงานทำ จำแนกตามสถานภาพทำงาน อุตสาหกรรม และเพศ ภาคใต้  
TABLE 7 EMPLOYED PERSONS BY WORK STATUS, INDUSTRY AND SEX, SOUTHERN REGION

ไตรมาสที่ 2/2558 : Quarter 2/2015

หน่วยเป็นพัน : In Thousands

อุตสาหกรรม	สถานภาพการทำงาน Work Status							INDUSTRY
	รวม	นายจ้าง	ลูกจ้างรัฐบาล	ลูกจ้างเอกชน	ทำงานส่วนตัว	ช่วยธุรกิจครอบครัว	การรวมกลุ่ม	
	Total	Employer	Government Employee	Private Employee	Own Account Worker	Unpaid Family Worker	Members of Producers' Cooperatives	
<b>ชาย</b>	<b>2,802.9</b>	<b>157.6</b>	<b>259.3</b>	<b>1,026.9</b>	<b>1,034.7</b>	<b>324.1</b>	<b>0.4</b>	<b>MALE</b>
1 เกษตรกรรม การป่าไม้ และการประมง	1,267.1	63.1	7.1	301.6	690.2	205.2	-	1. Agriculture, forestry and fishing
2.การทำเหมืองแร่ และเหมืองหิน	14.5	-	-	14.5	-	-	-	2. Mining and quarrying
3. การผลิต	177.2	12.4	0.9	115.4	35.7	12.9	-	3. Manufacturing
4. ไฟฟ้า ก๊าซ ไอน้ำและระบบปรับอากาศ	8.8	-	8.4	0.4	-	-	-	4. Electricity, gas, steam and air conditioning supply
5. การจัดหา น้ำ การจัดการและการบำบัดน้ำเสียของเสีย และสิ่งปฏิกูล	4.8	-	4.4	-	0.4	-	-	5. Water supply; sewerage, waste management and remediation activities
6. การก่อสร้าง	270.9	42.4	0.1	193.6	27.8	7.0	-	6. Construction
7. การขายส่ง และการขายปลีก การซ่อมยานยนต์	431.2	26.8	0.3	192.9	146.9	64.3	0.0	7. Wholesale and retail trade; repair of motor vehicles andmotorcycles
8. การขนส่ง และสถานที่เก็บสินค้า	90.5	0.4	7.6	27.7	53.5	1.4	-	8. Transportation and storage
9. ที่พักแรมและบริการด้านอาหาร	143.2	5.4	0.6	74.9	33.0	29.3	-	9. Accommodation and food service activities
10. ข้อมูลข่าวสารและการสื่อสาร	11.1	0.6	2.9	5.9	1.8	-	-	10. Information and communication
11.กิจกรรมทางการเงินและการประกันภัย	18.0	0.5	3.7	12.5	1.2	0.1	-	11. Financial and insurance activities
12. กิจกรรมอสังหาริมทรัพย์	5.2	-	-	3.5	1.5	0.2	-	12. Real estate activities
13. กิจกรรมทางวิชาชีพ วิทยาศาสตร์ และเทคนิค	21.0	0.6	8.2	5.2	6.2	0.7	-	13. Professional, scientific and technical activities
14. กิจกรรมการบริหารและการบริการสนับสนุน	38.3	2.5	-	29.7	6.1	-	-	14. Administrative and support service activities
15. การบริหารราชการ การป้องกันประเทศ การประกันสังคม	149.9	-	149.9	-	-	-	-	15. Public administration and defence; compulsory social security
16. การศึกษา	56.9	0.1	44.7	11.6	0.5	-	-	16. Education
17. กิจกรรมด้านสุขภาพและงานสังคมสงเคราะห์	23.0	0.4	17.9	1.1	3.5	0.1	-	17. Human health and social work activities
18. ศิลปะ ความบันเทิง และนันทนาการ	17.8	1.8	2.2	5.9	6.8	0.7	0.4	18. Arts, entertainment and recreation
19. กิจกรรมบริการด้านอื่น ๆ	51.3	0.8	0.5	28.2	19.5	2.2	-	19. Other service activities
20. กิจกรรมการทำงานในครัวเรือนส่วนบุคคล การผลิตสินค้าและบริการที่ทำขึ้นเองเพื่อใช้ในครัวเรือน	1.1	-	-	1.1	-	-	-	20. Activities of households as employers; undifferentiated goods and services-producingactivities of households for own use
21. กิจกรรมขององค์การระหว่างประเทศ	-	-	-	-	-	-	-	21. Activities of extraterritorial organizations and bodies
22. ไม่ทราบ	1.2	-	-	1.2	-	-	-	22. Unknown
<b>หญิง</b>	<b>2,199.4</b>	<b>52.7</b>	<b>248.9</b>	<b>675.0</b>	<b>712.4</b>	<b>509.1</b>	<b>1.3</b>	<b>FEMALE</b>
1 เกษตรกรรม การป่าไม้ และการประมง	828.1	24.8	7.5	165.3	281.4	349.1	-	1. Agriculture, forestry and fishing
2.การทำเหมืองแร่ และเหมืองหิน	1.3	-	-	1.3	-	-	-	2. Mining and quarrying
3. การผลิต	193.0	1.8	-	113.0	57.8	19.9	0.4	3. Manufacturing
4. ไฟฟ้า ก๊าซ ไอน้ำและระบบปรับอากาศ	2.0	-	2.0	-	-	-	-	4. Electricity, gas, steam and air conditioning supply
5. การจัดหา น้ำ การจัดการและการบำบัดน้ำเสียของเสีย และสิ่งปฏิกูล	1.2	-	1.2	-	-	-	-	5. Water supply; sewerage, waste management and remediation activities
6. การก่อสร้าง	26.8	0.7	1.0	20.8	1.3	3.0	-	6. Construction
7. การขายส่ง และการขายปลีก การซ่อมยานยนต์	425.6	11.0	-	133.3	190.2	91.1	-	7. Wholesale and retail trade; repair of motor vehicles andmotorcycles
8. การขนส่ง และสถานที่เก็บสินค้า	11.4	-	2.6	7.1	1.6	0.1	-	8. Transportation and storage
9. ที่พักแรมและบริการด้านอาหาร	276.8	9.2	0.5	109.5	119.5	38.1	-	9. Accommodation and food service activities
10. ข้อมูลข่าวสารและการสื่อสาร	7.3	0.7	1.2	5.0	0.5	-	-	10. Information and communication
11.กิจกรรมทางการเงินและการประกันภัย	29.8	0.0	9.2	18.8	0.7	0.2	0.9	11. Financial and insurance activities
12. กิจกรรมอสังหาริมทรัพย์	6.8	0.6	-	2.8	3.5	-	-	12. Real estate activities
13. กิจกรรมทางวิชาชีพ วิทยาศาสตร์ และเทคนิค	12.8	0.5	8.0	3.3	0.8	0.3	-	13. Professional, scientific and technical activities
14. กิจกรรมการบริหารและการบริการสนับสนุน	15.4	0.5	0.1	10.9	2.8	1.1	-	14. Administrative and support service activities
15. การบริหารราชการ การป้องกันประเทศ การประกันสังคม	66.1	-	66.1	-	-	-	-	15. Public administration and defence; compulsory social security
16. การศึกษา	129.2	0.6	92.9	34.0	1.6	0.2	-	16. Education
17. กิจกรรมด้านสุขภาพและงานสังคมสงเคราะห์	71.7	0.2	55.7	7.8	8.0	-	-	17. Human health and social work activities
18. ศิลปะ ความบันเทิง และนันทนาการ	10.4	0.4	0.7	6.7	0.9	1.8	-	18. Arts, entertainment and recreation
19. กิจกรรมบริการด้านอื่น ๆ	68.2	1.9	0.1	20.1	41.8	4.2	-	19. Other service activities
20. กิจกรรมการทำงานในครัวเรือนส่วนบุคคล การผลิตสินค้าและบริการที่ทำขึ้นเองเพื่อใช้ในครัวเรือน	15.0	-	-	15.0	-	-	-	20. Activities of households as employers; undifferentiated goods and services-producingactivities of households for own use
21. กิจกรรมขององค์การระหว่างประเทศ	-	-	-	-	-	-	-	21. Activities of extraterritorial organizations and bodies
22. ไม่ทราบ	0.6	-	0.3	0.4	-	-	-	22. Unknown

ตารางที่ 7 จำนวนผู้มีงานทำ จำแนกตามสถานภาพทำงาน อุตสาหกรรม เพศ และเขตการปกครอง ภาคใต้ (ต่อ)

TABLE 7 EMPLOYED PERSONS BY WORK STATUS, INDUSTRY, SEX AND AREA, SOUTHERN REGION (Contd.)

ไตรมาสที่ 2/2558 : Quarter 2/2015

ในเขตเทศบาล MUNICIPAL AREA

หน่วยเป็นพัน : In Thousands

อุตสาหกรรม	สถานภาพการทำงาน Work Status							INDUSTRY
	รวม	นายจ้าง	ลูกจ้างรัฐบาล	ลูกจ้างเอกชน	ทำงานส่วนตัว	ช่วยสุจริต ครอบครัว	การรวมกลุ่ม Members of Producers'	
	Total	Employer	Government Employee	Private Employee	Own Account Worker	Unpaid Family Worker	Cooperatives	
ยอดรวม	1,659.1	80.8	211.0	644.3	509.5	213.4	0.0	TOTAL
ชาย	900.7	61.5	105.6	376.9	279.2	77.4	0.0	MALE
1 เกษตรกรรม การป่าไม้ และการประมง	179.9	11.7	0.4	43.0	99.7	25.1	-	1. Agriculture, forestry and fishing
2.การทำเหมืองแร่ และเหมืองหิน	8.6	-	-	8.6	-	-	-	2. Mining and quarrying
3. การผลิต	85.2	7.4	0.9	53.0	17.8	6.0	-	3. Manufacturing
4. ไฟฟ้า ก๊าซ ไอน้ำและระบบปรับอากาศ	3.9	-	3.5	0.4	-	-	-	4. Electricity, gas, steam and air conditioning supply
5. การจัดหา น้ำ การจัดการและการบำบัดน้ำเสีย ของเสีย และสิ่งปฏิกูล	0.9	-	0.9	-	0.1	-	-	5. Water supply; sewerage, waste management and remediation activities
6. การก่อสร้าง	103.7	20.2	0.1	71.1	10.5	1.8	-	6. Construction
7. การขายส่ง และการขายปลีก การซ่อมยานยนต์	206.8	12.1	0.3	93.4	75.1	25.9	0.0	7. Wholesale and retail trade; repair of motor vehicles andmotorcycles
8. การขนส่ง และสถานที่เก็บสินค้า	46.4	0.3	5.9	10.5	29.9	-	-	8. Transportation and storage
9. ที่พักแรมและบริการด้านอาหาร	88.7	4.5	0.6	47.8	20.0	15.9	-	9. Accommodation and food service activities
10. ข้อมูลข่าวสารและการสื่อสาร	7.7	0.6	1.6	4.6	1.0	-	-	10. Information and communication
11.กิจกรรมทางการเงินและการประกันภัย	11.1	0.5	2.3	7.7	0.5	0.1	-	11. Financial and insurance activities
12. กิจกรรมอสังหาริมทรัพย์	4.1	-	-	2.9	1.2	0.1	-	12. Real estate activities
13. กิจกรรมทางวิชาชีพ วิทยาศาสตร์ และเทคนิค	11.2	0.5	2.0	2.9	5.1	0.7	-	13. Professional, scientific and technical activities
14. กิจกรรมการบริหารและการบริการสนับสนุน	19.0	1.7	-	13.5	3.9	-	-	14. Administrative and support service activities
15. การบริหารราชการ การป้องกันประเทศ การประกันสังคม	59.0	-	59.0	-	-	-	-	15. Public administration and defence; compulsory social security
16. การศึกษา	24.5	0.1	19.8	4.3	0.3	-	-	16. Education
17. กิจกรรมด้านสุขภาพและงานสังคมสงเคราะห์	9.9	0.4	7.7	1.1	0.7	0.1	-	17. Human health and social work activities
18. ศิลปะ ความบันเทิง และนันทนาการ	7.8	0.9	0.9	0.3	5.4	0.4	-	18. Arts, entertainment and recreation
19. กิจกรรมบริการด้านอื่น ๆ	20.6	0.8	-	10.2	8.2	1.3	-	19. Other service activities
20. กิจกรรมการจ้างงานในครัวเรือนส่วนบุคคล การผลิตสินค้าและบริการที่ทำขึ้นเองเพื่อใช้ในครัวเรือน	0.4	-	-	0.4	-	-	-	20. Activities of households as employers; undifferentiated goods and services-producingactivities of households for own use
21. กิจกรรมขององค์การระหว่างประเทศ	-	-	-	-	-	-	-	21. Activities of extraterritorial organizations and bodies
22. ไม่ทราบ	1.2	-	-	1.2	-	-	-	22. Unknown

ตารางที่ 7 จำนวนผู้มีงานทำ จำแนกตามสถานภาพทำงาน อุตสาหกรรม เพศ และเขตการปกครอง ภาคใต้ (ต่อ)

TABLE 7 EMPLOYED PERSONS BY WORK STATUS, INDUSTRY, SEX AND AREA, SOUTHERN REGION (Contd.)

ไตรมาสที่ 2/2558 : Quarter 2/2015

ในเขตเทศบาล MUNICIPAL AREA

หน่วยเป็นพัน : In Thousands

อุตสาหกรรม	สถานภาพการทำงาน Work Status							INDUSTRY
	รวม	นายจ้าง	ลูกจ้างรัฐบาล	ลูกจ้างเอกชน	ทำงานส่วนตัว	ช่วยธุรกิจ ครอบครัว	การรวมกลุ่ม Members of Producers'	
	Total	Employer	Government Employee	Private Employee	Own Account Worker	Unpaid Family Worker	Cooperatives	
หญิง	758.4	19.4	105.4	267.4	230.3	136.0	-	FEMALE
1 เกษตรกรรม การป่าไม้ และการประมง	99.0	2.7	0.3	16.2	35.5	44.3	-	1. Agriculture, forestry and fishing
2.การทำเหมืองแร่ และเหมืองหิน	1.0	-	-	1.0	-	-	-	2. Mining and quarrying
3. การผลิต	59.2	1.4	-	29.4	18.2	10.2	-	3. Manufacturing
4. ไฟฟ้า ก๊าซ ไอน้ำและระบบปรับอากาศ	0.4	-	0.4	-	-	-	-	4. Electricity, gas, steam and air conditioning supply
5. การจัดหาน้ำ การจัดการและการบำบัดน้ำเสีย ของเสีย และสิ่งปฏิกูล	0.9	-	0.9	-	-	-	-	5. Water supply; sewerage, waste management and remediation activities
6. การก่อสร้าง	14.8	0.3	1.0	11.1	0.5	2.0	-	6. Construction
7. การขายส่ง และการขายปลีก การซ่อมยานยนต์	208.2	6.1	-	72.9	83.2	46.0	-	7. Wholesale and retail trade; repair of motor vehicles andmotorcycles
8. การขนส่ง และสถานที่เก็บสินค้า	4.4	-	0.6	2.6	1.0	0.1	-	8. Transportation and storage
9. ที่พักแรมและบริการด้านอาหาร	150.5	5.4	0.5	64.6	54.2	25.8	-	9. Accommodation and food service activities
10. ข้อมูลข่าวสารและการสื่อสาร	5.6	0.2	1.0	3.8	0.5	-	-	10. Information and communication
11.กิจกรรมทางการเงินและการประกันภัย	18.8	0.0	4.6	13.5	0.5	0.2	-	11. Financial and insurance activities
12. กิจกรรมอสังหาริมทรัพย์	5.7	0.6	-	2.3	2.8	-	-	12. Real estate activities
13. กิจกรรมทางวิชาชีพ วิทยาศาสตร์ และเทคนิค	6.4	0.5	2.3	2.7	0.6	0.3	-	13. Professional, scientific and technical activities
14. กิจกรรมการบริหารและการบริการสนับสนุน	9.8	0.4	0.1	6.7	1.7	1.0	-	14. Administrative and support service activities
15. การบริหารราชการ การป้องกันประเทศ การประกันสังคม	30.7	-	30.7	-	-	-	-	15. Public administration and defence; compulsory social security
16. การศึกษา	54.5	0.6	39.5	13.3	1.1	0.1	-	16. Education
17. กิจกรรมด้านสุขภาพและงานสังคมสงเคราะห์	32.8	0.2	22.8	5.8	4.0	-	-	17. Human health and social work activities
18. ศิลปะ ความบันเทิง และนันทนาการ	4.6	-	0.4	1.7	0.8	1.8	-	18. Arts, entertainment and recreation
19. กิจกรรมบริการด้านอื่น ๆ	41.8	1.1	0.1	10.8	25.6	4.2	-	19. Other service activities
20. กิจกรรมการจ้างงานในครัวเรือนส่วนบุคคล การผลิตสินค้าและบริการที่ทำขึ้นเองเพื่อใช้ในครัวเรือน	8.7	-	-	8.7	-	-	-	20. Activities of households as employers; undifferentiated goods and services-producingactivities of households for own use
21. กิจกรรมขององค์การระหว่างประเทศ	-	-	-	-	-	-	-	21. Activities of extraterritorial organizations and bodies
22. ไม่ทราบ	0.6	-	0.3	0.4	-	-	-	22. Unknown

## TABLE 7 EMPLOYED PERSONS BY WORK STATUS, INDUSTRY, SEX AND AREA, SOUTHERN REGION (Contd.)

หน่วยเป็นพัน : In Thousands

[illegible]

## TABLE 7 EMPLOYED PERSONS BY WORK STATUS, INDUSTRY, SEX AND AREA, SOUTHERN REGION (Contd.)

นอกเขตเทศบาล NON-MUNICIPAL AREA

หน่วยเป็นพัน : In Thousands

[illegible]

ตารางที่ 8 จำนวนผู้มีงานทำ จำแนกตามอาชีพ และอุตสาหกรรม ภาคใต้  
TABLE 8 EMPLOYED PERSONS BY OCCUPATION AND INDUSTRY , SOUTHERN REGION

ไตรมาสที่ 2/2558 : Quarter 2/2015

หน่วยเป็นพัน : In Thousands

อาชีพ	อุตสาหกรรม Industry												OCCUPATION
	รวม	เกษตรกรรม	การทำเหมืองแร่	การผลิต	ไฟฟ้า ก๊าซ	จัดหาน้ำ บำบัดน้ำเสียและประปา	การก่อสร้าง	การขายส่ง	การขนส่ง และ	ที่พักแรมและ	ข้อมูลข่าวสาร	การเงินและ	
		การป่าไม้			ไอน้ำระบบปรับอากาศ			การขายปลีก	สถานที่เก็บสินค้า	บริการด้านอาหาร	และการสื่อสาร	การประกันภัย	
		และการประมง	และเหมืองหิน		อากาศ	Water supply	Construction	การช้อปปิ้ง	Transportation	Accommodation	Information	Financial	
	Total	Agriculture	Mining	Manufacturing	Electricity	sewerage, waste		whole sale&retail	and storage	and food service	communication	intermedation	
ยอดรวม	5,002.3	2,095.3	15.8	370.1	10.8	6.0	297.6	856.8	101.9	419.9	18.4	47.8	TOTAL
1. ผู้จัดการ ข้าราชการระดับอาวุโสและผู้บัญญัติกฎหมาย	122.7	7.4	1.0	6.6	0.0	0.1	23.4	18.1	0.8	9.2	1.6	7.9	1. managers, senior officials and Legislators
2. ผู้ประกอบวิชาชีพด้านต่างๆ	255.2	0.5	-	6.8	0.3	-	2.4	7.1	0.2	6.4	3.4	2.7	2. Professionals
3. เจ้าหน้าที่เทคนิคและผู้ประกอบวิชาชีพที่เกี่ยวข้องกับด้านต่างๆ	163.5	3.0	1.0	12.0	2.6	1.4	7.3	16.8	3.6	9.4	3.9	20.2	3. Technicians and associate professionals
4. เสมียน	149.7	1.9	2.0	17.3	0.2	1.0	3.0	30.9	6.4	10.1	1.9	11.7	4. Clerks
5. พนักงานบริการและผู้จำหน่ายสินค้า	1,032.9	0.7	0.2	11.1	0.9	0.5	0.6	521.5	8.3	320.5	2.4	2.6	5. Service workers and sell goods
6. ผู้ปฏิบัติงานที่มีฝีมือในด้านการเกษตร ป่าไม้ และประมง	1,971.8	1,948.1	0.6	5.4	-	-	-	4.4	0.8	6.4	-	-	6. Skilled agricultural forest and fishery workers
7. ช่างฝีมือ และผู้ปฏิบัติงานที่เกี่ยวข้อง	522.7	4.1	4.0	193.7	5.7	0.8	179.5	89.6	2.7	8.3	4.2	-	7. Craft and associate professions
8. ผู้ควบคุมเครื่องจักรโรงงานและเครื่องจักร และผู้ปฏิบัติงานด้านการประกอบ	224.8	11.0	6.0	39.0	0.1	1.2	14.4	41.9	70.5	7.3	0.8	1.2	8. Plant and machine controlers and assemblers
9. ผู้ประกอบอาชีพงานพื้นฐาน	557.1	118.6	0.9	78.4	0.9	1.0	67.1	126.8	8.8	42.4	0.3	1.5	9. Elementary occupations
10. คนงานซึ่งมิได้จำแนกไว้ในหมวดอื่น	1.9	-	-	-	-	-	-	-	-	-	-	-	10. Workers not classifiable by occupation



ตารางที่ 8 จำนวนผู้มีงานทำ จำแนกตามอาชีพ และอุตสาหกรรม ภาคใต้ (ต่อ)  
TABLE 8 EMPLOYED PERSONS BY OCCUPATION AND INDUSTRY , SOUTHERN REGION (Contd.)

ไตรมาสที่ 2/2558 : Quarter 2/2015

หน่วยเป็นพัน : In Thousands

อาชีพ	อุตสาหกรรม (ต่อ) Industry (Contd.)											OCCUPATION
	กิจกรรม	กิจกรรมทางวิชาชีพ	การบริหารสนับสนุน	การบริหารราชการ	การศึกษา	กิจกรรมด้านสุขภาพ	ศิลปะ ความบันเทิง	บริการด้านอื่นๆ	งานในครัวเรือน	กิจกรรมของ	ไม่ทราบ	
	อสังหาริมทรัพย์	วิทย์และเทคโนโลยี	และป้องกันประเทศ	ป้องกันประเทศ		งานสังคมสงเคราะห์	และนันทนาการ		ส่วนบุคคล	องค์กร		
	Real estate activities	Professional,scientific technical activities	Administrative support service activities	Public administration defence	Education	Health and social work	Art entertainment	Other service	Activities of household	Extra-territorial	Unknown	
ยอดรวม	12.0	33.9	53.7	216.0	186.1	94.7	28.1	119.4	16.1	-	1.9	TOTAL
1. ผู้จัดการ ข้าราชการระดับอาวุโส และผู้บัญชาฎติกฎหมาย	1.1	0.9	3.0	32.3	5.8	1.1	0.8	1.7	-	-	-	1. managers, senior officials and Legislators
2. ผู้ประกอบวิชาชีพด้านต่างๆ	-	10.3	0.3	31.3	143.6	36.5	2.9	0.6	-	-	-	2. Professionals
3. เจ้าหน้าที่เทคนิคและผู้ประกอบวิชาชีพที่เกี่ยวข้องกับด้านต่างๆ	2.9	12.1	1.6	31.6	5.7	22.6	3.6	2.3	-	-	-	3. Technicians and associate professionals
4. เสมียน	-	1.4	9.4	35.0	9.2	4.5	2.2	1.6	-	-	-	4. Clerks
5. พนักงานบริการและผู้จำหน่ายสินค้า	5.1	0.3	17.4	42.3	14.4	20.1	8.9	48.1	7.1	-	-	5. Service workers and sell goods
6. ผู้ปฏิบัติงานที่มีฝีมือในด้านการเกษตร ป่าไม้ และประมง	-	1.1	0.4	2.0	0.4	0.3	1.5	-	0.6	-	-	6. Skilled agricultural forest and fishery workers
7. ช่างฝีมือ และผู้ปฏิบัติงานที่เกี่ยวข้อง	0.7	1.7	0.7	8.1	1.5	1.6	1.3	14.6	-	-	-	7. Craft and associate professionals
8. ผู้ควบคุมเครื่องจักรโรงงานและเครื่องจักร และผู้ปฏิบัติงานด้านการประกอบ	-	2.1	6.5	16.5	1.7	1.6	0.9	2.3	-	-	-	8. Plant and machine controlors and assemblers
9. ผู้ประกอบอาชีพงานพื้นฐาน	2.2	3.9	14.4	17.0	3.8	6.4	6.1	48.2	8.3	-	-	9. Elementary occupations
10. คนงานซึ่งมิได้จำแนกไว้ในหมวดอื่น	-	-	-	-	-	-	-	-	-	-	1.9	10. Workers not classifiable by occupation

ตารางที่ 8 จำนวนผู้มีงานทำ จำแนกตามอาชีพ อุตสาหกรรม และ เพศ ภาคใต้  
TABLE 8 EMPLOYED PERSONS BY OCCUPATION INDUSTRY AND SEX, SOUTHERN REGION

ไตรมาสที่ 2/2558 : Quarter 2/2015

หน่วยเป็นพัน : in Thousands

อาชีพ	อุตสาหกรรม Industry													OCCUPATION
	รวม	เกษตรกรรม	การทำเหมืองแร่และการประมง	การผลิต	ไฟฟ้า ก๊าซ	จัดหาน้ำ บำบัดน้ำเสีย และประปา	การก่อสร้าง	การขายส่ง การขายปลีก การช้อปปิ้งออนไลน์	การขนส่ง และสถานที่เก็บสินค้า	ที่พักแรมและบริการด้านอาหาร	ข้อมูลข่าวสารและการสื่อสาร	กิจกรรมการเงินและการประกันภัย		
	Total	Agriculture	Mining	Manufacturing	Electricity	sewerage, waste	Construction	whole sale&retail	and storage	and food service	and communication	intermedation		
ชาย	2,802.9	1,267.1	14.5	177.2	8.8	4.8	270.9	431.2	90.5	143.2	11.1	18.0	MALE	
1. ผู้จัดการ ข้าราชการระดับอาวุโสและผู้บัญชาการกองบัญชาการ	89.2	5.4	0.8	4.4	0.0	0.1	22.5	10.6	0.8	4.9	1.0	3.4	1. managers, senior officials and Legislators	
2. ผู้ประกอบวิชาชีพด้านต่างๆ	88.6	0.4	-	5.2	0.3	-	2.1	3.9	0.2	3.8	1.3	1.7	2. Professionals	
3. เจ้าหน้าที่เทคนิคและผู้ประกอบวิชาชีพที่เกี่ยวข้องกับด้านต่างๆ	79.0	2.6	0.8	6.2	0.8	1.0	7.0	5.5	1.9	3.3	2.9	5.3	3. Technicians and associate professionals	
4. เสมียน	41.3	0.5	1.5	4.4	0.0	0.3	0.5	9.1	1.8	3.1	0.4	3.8	4. Clerks	
5. พนักงานบริการและผู้จำหน่ายสินค้า	395.8	0.7	0.2	5.7	0.9	0.5	0.6	194.2	6.0	98.2	1.0	2.6	5. Service workers and sell goods	
6. ผู้ปฏิบัติงานที่มีฝีมือในด้านการเกษตร ป่าไม้ และประมง	1,177.5	1,157.9	0.6	3.9	-	-	-	3.4	0.8	5.6	-	-	6. Skilled agricultural forest and fis workers	
7. ช่างฝีมือ และผู้ปฏิบัติงานที่เกี่ยวข้อง	411.8	3.0	3.7	100.9	5.7	0.8	173.9	82.7	2.7	7.2	4.2	-	7. Craft and associate professional	
8. ผู้ควบคุมเครื่องจักรโรงงานและเครื่องจักร และผู้ปฏิบัติงานด้านการประกอบ	205.6	11.0	6.0	25.6	0.1	1.2	13.7	41.0	68.9	6.4	-	1.2	8. Plant and machine controlors and assemblers	
9. ผู้ประกอบอาชีพงานพื้นฐาน	313.0	85.7	0.9	20.9	0.9	0.9	50.5	81.0	7.5	10.6	0.3	-	9. Elementary occupations	
10. คนงานซึ่งมิได้จำแนกไว้ในหมวดอื่น	1.2	-	-	-	-	-	-	-	-	-	-	-	10. Workers not classifiable by occu	
หญิง	2,199.4	828.1	1.3	193.0	2.0	1.2	26.8	425.6	11.4	276.8	7.3	29.8	FEMALE	
1. ผู้จัดการ ข้าราชการระดับอาวุโสและผู้บัญชาการกองบัญชาการ	33.5	2.1	0.3	2.1	-	-	0.9	7.5	-	4.3	0.6	4.5	1. managers, senior officials and Legislators	
2. ผู้ประกอบวิชาชีพด้านต่างๆ	166.6	0.1	-	1.6	-	-	0.4	3.2	-	2.6	2.1	1.1	2. Professionals	
3. เจ้าหน้าที่เทคนิคและผู้ประกอบวิชาชีพที่เกี่ยวข้องกับด้านต่างๆ	84.6	0.3	0.3	5.8	1.8	0.4	0.3	11.3	1.6	6.1	0.9	14.9	3. Technicians and associate professionals	
4. เสมียน	108.4	1.5	0.5	12.9	0.2	0.7	2.5	21.8	4.6	7.0	1.5	7.9	4. Clerks	
5. พนักงานบริการและผู้จำหน่ายสินค้า	637.2	-	-	5.4	-	-	-	327.3	2.3	222.3	1.4	-	5. Service workers and sell goods	
6. ผู้ปฏิบัติงานที่มีฝีมือในด้านการเกษตร ป่าไม้ และประมง	794.3	790.2	-	1.6	-	-	-	1.0	-	0.9	-	-	6. Skilled agricultural forest and fis workers	
7. ช่างฝีมือ และผู้ปฏิบัติงานที่เกี่ยวข้อง	110.9	1.1	0.3	92.7	-	-	5.6	6.9	-	1.1	-	-	7. Craft and associate professional	
8. ผู้ควบคุมเครื่องจักรโรงงานและเครื่องจักร และผู้ปฏิบัติงานด้านการประกอบ	19.2	-	-	13.3	-	-	0.6	0.9	1.6	0.8	0.8	-	8. Plant and machine controlors and assemblers	
9. ผู้ประกอบอาชีพงานพื้นฐาน	244.1	32.9	-	57.5	-	0.1	16.6	45.7	1.3	31.8	-	1.5	9. Elementary occupations	
10. คนงานซึ่งมิได้จำแนกไว้ในหมวดอื่น	0.6	-	-	-	-	-	-	-	-	-	-	-	10. Workers not classifiable by occu	

ตารางที่ 8 จำนวนผู้มีงานทำ จำแนกตามอาชีพ อุตสาหกรรม และ เพศ ภาคใต้ (ต่อ)  
TABLE 8 EMPLOYED PERSONS OCCUPATION INDUSTRY AND SEX , SOUTHERN REGION (Contd.)

ไตรมาสที่ 2/2558 : Quarter 2/2015

หน่วยเป็นพัน : In Thousands

อาชีพ	อุตสาหกรรม (ต่อ) Industry (Contd.)											OCCUPATION
	กิจกรรมอสังหาริมทรัพย์ Real estate activities	กิจกรรมทางวิชาชีพ Professional,scientific technical activities	การบริหารสนับสนุน และป้องกันประเทศ Administrative support service activities	การบริหารราชการ ป้องกันประเทศ Public admin- istration defence	การศึกษา Education	กิจกรรมด้านสุขภาพ งานสังคมสงเคราะห์ Health and social work	ศิลปะ ความบันเทิง และนันทนาการ Art, entertainment	บริการด้านอื่นๆ Other service	งานในครัวเรือน ส่วนบุคคล Activities of household	กิจกรรมของ องค์กร Extra- territorial	ไม่ทราบ Unknown	
<b>ชาย</b>	5.2	21.0	38.3	149.9	56.9	23.0	17.8	51.3	1.1	-	1.2	<b>MALE</b>
1. ผู้จัดการ ข้าราชการระดับอาวุโส และผู้บัญญัติกฎหมาย	0.8	0.7	1.7	27.4	3.3	0.7	0.8	0.1	-	-	-	1. managers, senior officials and Legislators
2. ผู้ประกอบวิชาชีพด้านต่างๆ	-	6.8	0.3	14.6	41.8	3.7	2.4	0.2	-	-	-	2. Professionals
3. เจ้าหน้าที่เทคนิคและผู้ประกอบวิชาชีพ ที่เกี่ยวข้องกับด้านต่างๆ	1.2	6.9	0.4	21.2	1.7	7.0	3.4	-	-	-	-	3. Technicians and associate professionals
4. เสมียน	-	-	2.4	8.6	1.0	2.3	1.5	-	-	-	-	4. Clerks
5. พนักงานบริการและผู้จำหน่ายสินค้า	1.9	0.2	15.3	40.3	5.3	5.2	4.6	12.4	0.0	-	-	5. Service workers and sell goods
6. ผู้ปฏิบัติงานที่มีฝีมือในการเกษตร ป่าไม้ และประมง	-	0.5	0.3	2.0	0.4	0.3	1.5	-	0.6	-	-	6. Skilled agricultural forest and fishery workers
7. ช่างฝีมือ และผู้ปฏิบัติงานที่เกี่ยวข้อง	0.7	1.7	0.7	7.8	1.2	1.6	1.2	12.1	-	-	-	7. Craft and associate professionals
8. ผู้ควบคุมเครื่องจักรโรงงานและเครื่องจักร และผู้ปฏิบัติงานด้านการประกอบ	-	2.0	6.5	16.5	1.7	1.4	0.9	1.4	-	-	-	8. Plant and machine controlors and assemblers
9. ผู้ประกอบอาชีพงานพื้นฐาน	0.6	2.3	10.6	11.6	0.5	1.0	1.6	25.0	0.5	-	-	9. Elementary occupations
10. คนงานซึ่งมิได้จำแนกไว้ในหมวดอื่น	-	-	-	-	-	-	-	-	-	-	1.2	10. Workers not classifiable by occupation
<b>หญิง</b>	6.8	12.8	15.4	66.1	129.2	71.7	10.4	68.2	15.0	-	0.6	<b>FEMALE</b>
1. ผู้จัดการ ข้าราชการระดับอาวุโส และผู้บัญญัติกฎหมาย	0.3	0.2	1.3	4.9	2.5	0.5	-	1.6	-	-	-	1. managers, senior officials and Legislators
2. ผู้ประกอบวิชาชีพด้านต่างๆ	-	3.6	-	16.7	101.8	32.8	0.5	0.4	-	-	-	2. Professionals
3. เจ้าหน้าที่เทคนิคและผู้ประกอบวิชาชีพ ที่เกี่ยวข้องกับด้านต่างๆ	1.7	5.2	1.3	10.4	4.0	15.6	0.2	2.3	-	-	-	3. Technicians and associate professionals
4. เสมียน	-	1.4	6.9	26.4	8.2	2.3	0.7	1.6	-	-	-	4. Clerks
5. พนักงานบริการและผู้จำหน่ายสินค้า	3.2	0.1	2.0	2.0	9.1	15.0	4.3	35.7	7.1	-	-	5. Service workers and sell goods
6. ผู้ปฏิบัติงานที่มีฝีมือในการเกษตร ป่าไม้ และประมง	-	0.6	0.1	0.1	-	-	-	-	-	-	-	6. Skilled agricultural forest and fishery workers
7. ช่างฝีมือ และผู้ปฏิบัติงานที่เกี่ยวข้อง	-	-	-	0.3	0.3	-	0.2	2.5	-	-	-	7. Craft and associate professionals
8. ผู้ควบคุมเครื่องจักรโรงงานและเครื่องจักร และผู้ปฏิบัติงานด้านการประกอบ	-	0.1	-	-	-	0.2	-	0.9	-	-	-	8. Plant and machine controlors and assemblers
9. ผู้ประกอบอาชีพงานพื้นฐาน	1.6	1.6	3.8	5.4	3.3	5.4	4.5	23.2	7.9	-	-	9. Elementary occupations
10. คนงานซึ่งมิได้จำแนกไว้ในหมวดอื่น	-	-	-	-	-	-	-	-	-	-	0.6	10. Workers not classifiable by occupation

ตารางที่ 8 จำนวนผู้มีงานทำ จำแนกตามอาชีพ อุตสาหกรรม เพศ และเขตการปกครอง ภาคใต้  
TABLE 8 EMPLOYED PERSONS BY OCCUPATION INDUSTRY SEX AND AREA , SOUTHERN REGION

ไตรมาสที่ 2/2558 : Quarter 2/2015

ในเขตเทศบาล MUNICIPAL AREA

หน่วยเป็นพัน : In Thousands

อาชีพ	อุตสาหกรรม Industry												OCCUPATION
	รวม	เกษตรกรรม	การทำเหมืองแร่	การผลิต	ไฟฟ้า ก๊าซ	จัดหาน้ำ บำบัดน้ำเสีย	การก่อสร้าง	การขายส่ง	การขนส่ง และ	ที่พักแรมและ	ข้อมูลข่าวสาร	การเงินและ	
		การป่าไม้	เหมืองแร่		ไอน้ำระบบปรับอากาศ	Water supply		การขายปลีก	สถานที่เก็บสินค้า	บริการด้านอาหาร	และการสื่อสาร	การประกันภัย	
	Total	Agriculture	Mining	Manufacturing	Electricity	sewerage, waste	Construction	whole sale&retail	Transportation	Accommodation and food service	Information communication	Financial Intermediation	
ยอดรวม	1,659.1	278.9	9.6	144.4	4.2	1.9	118.5	415.1	50.8	239.2	13.3	29.9	TOTAL
ชาย	900.7	179.9	8.6	85.2	3.9	0.9	103.7	206.8	46.4	88.7	7.7	11.1	MALE
1. ผู้จัดการ ข้าราชการระดับอาวุโสและผู้บัญชาการตามกฎหมาย	42.4	1.7	0.8	2.6	0.0	0.1	11.1	6.2	0.8	4.0	0.6	3.0	1. managers, senior officials and Legislators
2. ผู้ประกอบวิชาชีพด้านต่างๆ	48.2	0.4	-	3.2	0.3	-	1.9	3.7	0.2	3.5	1.3	0.8	2. Professionals
3. เจ้าหน้าที่เทคนิคและผู้ประกอบวิชาชีพที่เกี่ยวข้องกับด้านต่างๆ	43.9	1.8	0.8	2.8	0.5	-	4.8	4.1	1.7	1.8	2.2	3.6	3. Technicians and associate professionals
4. เสมียน	20.1	0.1	0.8	2.2	0.0	0.2	0.5	4.1	1.0	0.9	0.4	1.8	4. Clerks
5. พนักงานบริการและผู้จำหน่ายสินค้า	203.9	0.2	-	2.0	0.2	0.1	0.0	98.5	1.6	63.9	0.1	1.7	5. Service workers and sell goods
6. ผู้ปฏิบัติงานที่มีฝีมือในด้านการเกษตร ป่าไม้ และประมง	162.3	156.1	0.6	0.3	-	-	-	0.3	-	3.2	-	-	6. Skilled agricultural forest and f workers
7. ช่างฝีมือ และผู้ปฏิบัติงานที่เกี่ยวข้อง	187.3	0.3	2.8	57.4	2.4	0.3	62.3	36.3	1.7	5.3	3.0	-	7. Craft and associate profession
8. ผู้ควบคุมเครื่องจักรโรงงานและเครื่องจักรและผู้ปฏิบัติงานด้านการประกอบ	96.1	3.1	2.4	9.0	0.1	0.3	5.3	19.2	38.2	2.0	-	0.2	8. Plant and machine controlors and assemblers
9. ผู้ประกอบอาชีพงานพื้นฐาน	95.2	16.2	0.4	5.8	0.3	-	17.9	34.5	1.3	4.1	0.3	-	9. Elementary occupations
10. คนงานซึ่งมิได้จำแนกไว้ในหมวดอื่น	1.2	-	-	-	-	-	-	-	-	-	-	-	10. Workers not classifiable by occ

ตารางที่ 8 จำนวนผู้มีงานทำ จำแนกตามอาชีพ อุตสาหกรรม เพศ และเขตการปกครอง ภาคใต้  
TABLE 8 EMPLOYED PERSONS BY OCCUPATION INDUSTRY SEX AND AREA , SOUTHERN REGION

ไตรมาสที่ 2/2558 : Quarter 2/2015

ในเขตเทศบาล MUNICIPAL AREA

หน่วยเป็นคน : person

อาชีพ	อุตสาหกรรม Industry												OCCUPATION
	รวม	เกษตรกรรม	การทำเหมืองแร่	การผลิต	ไฟฟ้า ก๊าซ	จัดหาน้ำ บำบัดน้ำเสีย	การก่อสร้าง	การขายส่ง	การขนส่ง และ	ที่พักแรมและ	ข้อมูลข่าวสาร	การเงินและ	
		การป่าไม้	เหมืองแร่		ไอน้ำระบบปรับอากาศ	Water supply		การขายปลีก	สถานที่เก็บสินค้า	บริการด้านอาหาร	และการสื่อสาร	การประกันภัย	
	Total	Agriculture	Mining	Manufacturing	Electricity	sewerage, waste	Construction	whole sale&retail	Transportation	Accommodation and food service	Information communication	Financial Intermedation	
หญิง	758.4	99.0	1.0	59.2	0.4	0.9	14.8	208.2	4.4	150.5	5.6	18.8	FEMALE
1. ผู้จัดการ ข้าราชการระดับอาวุโส	17.5	0.9	0.3	0.4	-	-	0.3	5.5	-	2.4	0.2	2.0	1. managers, senior officials
และผู้บริหารนิติกฎหมาย													and Legislators
2. ผู้ประกอบวิชาชีพด้านต่างๆ	76.8	0.1	-	0.2	-	-	0.4	2.4	-	2.1	2.1	0.7	2. Professionals
3. เจ้าหน้าที่เทคนิคและผู้ประกอบวิชาชีพที่เกี่ยวข้องกับด้านต่างๆ	46.4	0.3	0.3	2.2	0.3	0.4	0.3	7.0	1.1	4.0	0.7	9.4	3. Technicians and associate professionals
4. เสมียน	54.7	0.5	0.5	2.7	0.1	0.5	2.5	10.8	1.9	3.9	1.1	6.0	4. Clerks
5. พนักงานบริการและผู้จำหน่ายสินค้า	322.7	-	-	3.3	-	-	-	156.6	0.3	116.5	0.7	-	5. Service workers and sell goods
6. ผู้ปฏิบัติงานที่มีฝีมือในด้านการเกษตร ป่าไม้ และประมง	93.4	92.3	-	0.0	-	-	-	0.8	-	0.3	-	-	6. Skilled agricultural forest and f workers
7. ช่างฝีมือ และผู้ปฏิบัติงานที่เกี่ยวข้อง	41.3	0.4	-	31.2	-	-	3.7	4.4	-	0.4	-	-	7. Craft and associate profession
8. ผู้ควบคุมเครื่องจักรโรงงานและเครื่องจักรและผู้ปฏิบัติงานด้านการประกอบ	8.7	-	-	4.1	-	-	-	0.9	1.0	0.8	0.8	-	8. Plant and machine controlors and assemblers
9. ผู้ประกอบอาชีพงานพื้นฐาน	96.2	4.6	-	15.3	-	-	7.8	20.0	-	20.2	-	0.9	9. Elementary occupations
10. คนงานซึ่งมิได้จำแนกไว้ในหมวดอื่น	0.6	-	-	-	-	-	-	-	-	-	-	-	10. Workers not classifiable by occ

ตารางที่ 8 จำนวนผู้มีงานทำ จำแนกตามอาชีพ อุตสาหกรรม เพศ และเขตการปกครอง ภาคใต้ (ต่อ)

TABLE 8 EMPLOYED PERSONS BY OCCUPATION INDUSTRY SEX AND AREA , SOUTHERN REGION (Contd.)

ไตรมาสที่ 2/2558 : Quarter 2/2015

ในเขตเทศบาล MUNICIPAL AREA

หน่วยเป็นพัน : In Thousands

อาชีพ	อุตสาหกรรม (ต่อ) Industry (Contd.)												OCCUPATION
	กิจกรรมอสังหาริมทรัพย์	กิจกรรมทางวิชาชีพวิทย์และเทคโนโลยี	การบริหารสนับสนุนและป้องกันประเทศ	การบริหารราชการป้องกันประเทศ	การศึกษา	กิจกรรมด้านสุขภาพงานสังคมสงเคราะห์	ศิลปะ ความบันเทิง และนันทนาการ	บริการด้านอื่นๆ	งานในครัวเรือน	กิจกรรมขององค์กร	ไม่ทราบ		
	Real estate	Professional,scientific	Administrative	Public admin-	Education	Health and	Art, entertainment	Other service	Activities of	Extra-	Unknown		
	activities	technical activities	and support service activities	istration defence		social work			household	territorial			
ยอดรวม	9.8	17.6	28.8	89.7	79.1	42.7	12.4	62.4	9.1	-	1.9	TOTAL	
ชาย	4.1	11.2	19.0	59.0	24.5	9.9	7.8	20.6	0.4	-	1.2	MALE	
1. ผู้จัดการ ข้าราชการระดับอาวุโสและผู้บัญญัติกฎหมาย	0.6	0.3	1.7	5.6	2.2	0.5	0.8	0.1	-	-	-	1. managers, senior officials and Legislators	
2. ผู้ประกอบวิชาชีพด้านต่างๆ	-	5.7	0.3	6.8	18.3	1.4	0.3	0.2	-	-	-	2. Professionals	
3. เจ้าหน้าที่เทคนิคและผู้ประกอบวิชาชีพที่เกี่ยวข้องกับด้านต่างๆ	1.0	4.0	0.2	9.0	1.7	2.0	2.1	-	-	-	-	3. Technicians and associate professionals	
4. เสมียน	-	-	1.7	4.0	0.7	0.8	0.9	-	-	-	-	4. Clerks	
5. พนักงานบริการและผู้จำหน่ายสินค้า	1.2	0.1	7.7	16.4	1.2	2.5	3.3	3.2	0.0	-	-	5. Service workers and sell goods	
6. ผู้ปฏิบัติงานที่มีฝีมือในด้านการเกษตร ป่าไม้ และประมง	-	0.1	-	0.8	-	0.3	0.5	-	0.2	-	-	6. Skilled agricultural forest and fishery workers	
7. ช่างฝีมือ และผู้ปฏิบัติงานที่เกี่ยวข้อง	0.7	0.6	0.7	3.7	-	1.1	-	8.7	-	-	-	7. Craft and associate professionals	
8. ผู้ควบคุมเครื่องจักรโรงงานและเครื่องจักรและผู้ปฏิบัติงานด้านการประกอบ	-	0.5	4.6	9.4	0.4	0.8	-	0.7	-	-	-	8. Plant and machine controlors and assemblers	
9. ผู้ประกอบอาชีพงานพื้นฐาน	0.6	-	2.1	3.4	-	0.4	-	7.7	0.2	-	-	9. Elementary occupations	
10. คนงานซึ่งมิได้จำแนกไว้ในหมวดอื่น	-	-	-	-	-	-	-	-	-	-	1.2	10. Workers not classifiable by occupation	

ตารางที่ 8 จำนวนผู้มีงานทำ จำแนกตามอาชีพ อุตสาหกรรม เพศ และเขตการปกครอง ภาคใต้ (ต่อ)  
TABLE 8 EMPLOYED PERSONS BY OCCUPATION INDUSTRY SEX AND AREA , SOUTHERN REGION (Contd.)

ไตรมาสที่ 2/2558 : Quarter 2/2015

ในเขตเทศบาล MUNICIPAL AREA

หน่วยเป็นคน : person

อาชีพ อาชีพ													
---	--	--	--	--	--	--	--	--	--	--	--	--	--

ตารางที่ 8 จำนวนผู้มีงานทำ จำแนกตามอาชีพ อุตสาหกรรม เพศ และเขตการปกครอง ภาคใต้  
TABLE 8 EMPLOYED PERSONS BY OCCUPATION INDUSTRY SEX AND AREA, SOUTHERN REGION

ไตรมาสที่ 2/2558 : Quarter 2/2015		นอกเขตเทศบาล NON-MUNICIPAL AREA											หน่วยเป็นพัน : In Thousands	
อาชีพ	อุตสาหกรรม Industry												OCCUPATION	
	รวม	เกษตรกรรม	การทำเหมืองแร่	การผลิต	ไฟฟ้า ก๊าซ	จัดหาน้ำ บำบัดน้ำเสีย	การก่อสร้าง	การขายส่ง	การขนส่ง และ	ที่พักแรมและ	ข้อมูลข่าวสาร	การเงินและ		
		การป่าไม้			ไอน้ำระบบปรับ	และประปา		การขายปลีก	สถานที่เก็บสินค้า	บริการด้านอาหาร	และการสื่อสาร	การประกันภัย		
	และการประมง	และเหมืองหิน		อากาศ	Water supply	Construction	การชื้อมยานยนต์	Transportation	Accommodation	Information	Financial			
	Total	Agriculture	Minning	Manufacturing	Electricity	sewerage, waste		whole sale&retail	and storage	and food service	and communication	Intermedation		
ยอดรวม	3,343.2	1,816.3	6.2	225.7	6.5	4.1	179.1	441.8	51.1	180.8	5.1	17.9	TOTAL	
ชาย	1,902.3	1,087.2	5.9	92.0	4.9	3.9	167.2	224.4	44.1	54.5	3.4	6.9	MALE	
1. ผู้จัดการ ข้าราชการระดับอาวุโส	46.8	3.7	-	1.8	-	-	11.5	4.4	-	0.9	0.5	0.5	1. managers, senior officials	
และผู้บัญญัติกฎหมาย													and Legislators	
2. ผู้ประกอบวิชาชีพด้านต่างๆ	40.4	-	-	2.0	-	-	0.2	0.2	-	0.3	-	0.9	2. Professionals	
3. เจ้าหน้าที่เทคนิคและผู้ประกอบวิชาชีพ	35.1	0.9	-	3.4	0.3	1.0	2.3	1.4	0.3	1.6	0.7	1.7	3. Technicians and associate	
ที่เกี่ยวข้องกับด้านต่างๆ													professionals	
4. เสมียน	21.2	0.4	0.7	2.2	-	0.1	-	5.0	0.8	2.2	-	2.0	4. Clerks	
5. พนักงานบริการและผู้จำหน่ายสินค้า	191.9	0.5	0.2	3.7	0.7	0.4	0.6	95.7	4.4	34.3	1.0	0.9	5. Service workers and sell goods	
6. ผู้ปฏิบัติงานที่มีฝีมือในด้านการเกษตร	1,015.2	1,001.8	-	3.6	-	-	-	3.0	0.8	2.4	-	-	6. Skilled agricultural forest and fishery	
ป่าไม้ และประมง													workers	
7. ช่างฝีมือ และผู้ปฏิบัติงานที่เกี่ยวข้อง	224.5	2.7	0.9	43.5	3.3	0.5	111.6	46.4	0.9	2.0	1.2	-	7. Craft and associate professionals	
8. ผู้ควบคุมเครื่องจักรโรงงานและเครื่องจักร	109.5	7.8	3.6	16.7	-	0.9	8.4	21.8	30.7	4.5	-	1.0	8. Plant and machine controlors	
และผู้ปฏิบัติงานด้านการประกอบ													and assemblers	
9. ผู้ประกอบอาชีพงานพื้นฐาน	217.8	69.5	0.5	15.1	0.7	0.9	32.6	46.5	6.2	6.5	-	-	9. Elementary occupations	
10. คนงานซึ่งมิได้จำแนกไว้ในหมวดอื่น	-	-	-	-	-	-	-	-	-	-	-	-	10. Workers not classifiable by occupatic	



ตารางที่ 8 จำนวนผู้มีงานทำ จำแนกตามอาชีพ อุตสาหกรรม เพศ และเขตการปกครอง ภาคใต้  
TABLE 8 EMPLOYED PERSONS BY OCCUPATION INDUSTRY SEX AND AREA, SOUTHERN REGION

ไตรมาสที่ 2/2558 : Quarter 2/2015

นอกเขตเทศบาล NON-MUNICIPAL AREA

หน่วยเป็นพัน : In Thousands

อาชีพ	อุตสาหกรรม Last Industry													OCCUPATION
	รวม	เกษตรกรรม	การทำเหมืองแร่	การผลิต	ไฟฟ้า ก๊าซ	จัดหาน้ำ บำบัดน้ำเสีย	การก่อสร้าง	การขายส่ง	การขนส่ง และ	ที่พักแรมและ	ข้อมูลข่าวสาร	กิจกรรมการเงินและ		
		การป่าไม้	เหมืองแร่		ไอน้ำระบบปรับ	และประปา		การขายปลีก	สถานที่เก็บสินค้า	บริการด้านอาหาร	และการสื่อสาร	การประกันภัย		
	และการประมง	และเหมืองหิน		อากาศ	Water supply	Construction	การชื้อมขายยนต์	Transportation	Accommodation	Information	Financial			
	Total	Agriculture	Mining	Manufacturing	Electricity	sewerage, waste		whole sale&retail	and storage	and food service	communication	intermedation		
หญิง	1,441.0	729.1	0.3	133.7	1.6	0.3	11.9	217.4	7.1	126.3	1.7	11.0	FEMALE	
1. ผู้จัดการ ข้าราชการระดับอาวุโส และผู้บัญชาตติภฏททย	16.0	1.2	-	1.8	-	-	0.6	2.0	-	1.9	0.4	2.5	1. managers, senior officials and Legislators	
2. ผู้ประกอบวิชาชีพด้านต่างๆ	89.8	-	-	1.4	-	-	-	0.7	-	0.5	-	0.4	2. Professionals	
3. เจ้าหน้าที่เทคนิคและผู้ประกอบวิชาชีพที่เกี่ยวข้องกับด้านต่างๆ	38.2	-	-	3.7	1.6	-	-	4.4	0.6	2.1	0.2	5.6	3. Technicians and associate professionals	
4. เสมียน	53.7	1.0	-	10.2	0.1	0.2	-	11.0	2.7	3.1	0.4	2.0	4. Clerks	
5. พนักงานบริการและผู้จำหน่ายสินค้า	314.5	-	-	2.1	-	-	-	170.7	2.0	105.8	0.7	-	5. Service workers and sell goods	
6. ผู้ปฏิบัติงานที่มีมือในด้านการเกษตร ป่าไม้ และประมง	700.9	697.9	-	1.5	-	-	-	0.2	-	0.6	-	-	6. Skilled agricultural forest and fishery workers	
7. ช่างฝีมือ และผู้ปฏิบัติงานที่เกี่ยวข้อง	69.6	0.7	0.3	61.5	-	-	1.9	2.5	-	0.7	-	-	7. Craft and associate professionals	
8. ผู้ควบคุมเครื่องจักรโรงงานและเครื่องจักร และผู้ปฏิบัติงานด้านการประกอบ	10.5	-	-	9.2	-	-	0.6	-	0.6	0.1	-	-	8. Plant and machine controlors and assemblers	
9. ผู้ประกอบอาชีพงานพื้นฐาน	147.9	28.3	-	42.3	-	0.1	8.8	25.8	1.3	11.6	-	0.6	9. Elementary occupations	
10. คนงานซึ่งมิได้จำแนกไว้ในหมวดอื่น	-	-	-	-	-	-	-	-	-	-	-	-	10. Workers not classifiable by occupatic	

ตารางที่ 8 จำนวนผู้มีงานทำ จำแนกตามอาชีพ อุตสาหกรรม เพศ และ เขตการปกครอง ภาคใต้ (ต่อ)

TABLE 8 EMPLOYED PERSONS BY OCCUPATION INDUSTRY SEX AND AREA , SOUTHERN REGION (Contd.)

ไตรมาสที่ 2/2558 : Quarter 2/2015

นอกเขตเทศบาล NON-MUNICIPAL AREA

หน่วยเป็นพัน : In Thousands

อาชีพ	อุตสาหกรรม (ต่อ) Industry (Contd.)											OCCUPATION
	กิจกรรมอสังหาริมทรัพย์	กิจกรรมทางวิชาชีพวิทย์และเทคโนโลยี	การบริหารสนับสนุนและป้องกันประเทศ	การบริหารราชการป้องกันประเทศ	การศึกษา	กิจกรรมด้านสุขภาพ	ศิลปะ ความบันเทิง	บริการด้านอื่นๆ	งานในครัวเรือน	กิจกรรมขององค์กร	ไม่ทราบ	
	Real estate	Professional,scientific	Administrative	Public admin-	Education	Health and	Art,	Other service	Activities of	Extra-	Unknown	
	activities	technical activities	and support service activities	istration defence		social work	entertainment		household	territorial		
ยอดรวม	2.3	16.3	24.9	126.4	107.1	52.0	15.7	57.0	7.0	-	-	TOTAL
ชาย	1.2	9.9	19.3	90.9	32.4	13.1	9.9	30.7	0.7	-	-	MALE
1. ผู้จัดการ ข้าราชการระดับอาวุโสและผู้บัญญัติกฎหมาย	0.2	0.4	-	21.8	1.1	0.2	-	-	-	-	-	1. managers, senior officials and Legislators
2. ผู้ประกอบวิชาชีพด้านต่างๆ	-	1.1	-	7.8	23.5	2.3	2.1	-	-	-	-	2. Professionals
3. เจ้าหน้าที่เทคนิคและผู้ประกอบวิชาชีพที่เกี่ยวข้องกับด้านต่างๆ	0.2	2.9	0.1	12.2	-	4.9	1.3	-	-	-	-	3. Technicians and associate professionals
4. เสมียน	-	-	0.8	4.5	0.4	1.4	0.6	-	-	-	-	4. Clerks
5. พนักงานบริการและผู้จำหน่ายสินค้า	0.7	0.2	7.6	23.9	4.1	2.6	1.3	9.2	-	-	-	5. Service workers and sell goods
6. ผู้ปฏิบัติงานที่มีฝีมือในด้านการเกษตร ป่าไม้ และประมง	-	0.4	0.3	1.2	0.4	-	1.0	-	0.5	-	-	6. Skilled agricultural forest and fishery workers
7. ช่างฝีมือ และผู้ปฏิบัติงานที่เกี่ยวข้อง	-	1.2	-	4.1	1.2	0.5	1.2	3.4	-	-	-	7. Craft and associate professionals
8. ผู้ควบคุมเครื่องจักรโรงงานและเครื่องจักรและผู้ปฏิบัติงานด้านการประกอบ	-	1.5	1.9	7.1	1.3	0.6	0.9	0.7	-	-	-	8. Plant and machine controlors and assemblers
9. ผู้ประกอบอาชีพงานพื้นฐาน	-	2.3	8.5	8.2	0.5	0.6	1.6	17.3	0.2	-	-	9. Elementary occupations
10. คนงานซึ่งมิได้จำแนกไว้ในหมวดอื่น	-	-	-	-	-	-	-	-	-	-	-	10. Workers not classifiable by occupatic

ตารางที่ 8 จำนวนผู้มีงานทำ จำแนกตามอาชีพ อุตสาหกรรม เพศ และ เขตการปกครอง ภาคใต้ (ต่อ)

TABLE 8 EMPLOYED PERSONS BY OCCUPATION INDUSTRY SEX AND AREA , SOUTHERN REGION (Contd.)

ไตรมาสที่ 2/2558 : Quarter 2/2015

นอกเขตเทศบาล NON-MUNICIPAL AREA

หน่วยเป็นพัน : In Thousands

อาชีพ	อุตสาหกรรม (ต่อ) Industry (Contd.)											OCCUPATION
	กิจกรรมอสังหาริมทรัพย์	กิจกรรมทางวิชาชีพวิทย์และเทคโนโลยี	การบริหารสนับสนุนและป้องกันประเทศ	การบริหารราชการป้องกันประเทศ	การศึกษา	กิจกรรมด้านสุขภาพงานสังคมสงเคราะห์	ศิลปะ ความบันเทิงและนันทนาการ	บริการด้านอื่นๆ	งานในครัวเรือนส่วนบุคคล	กิจกรรมขององค์กร	ไม่ทราบ	
	Real estate	Professional,scientific	Administrative	Public admin-	Education	Health and	Art	Other service	Activities of	Extra-	Unknown	
	activities	technical activities	support service activities	istration defence		social work	entertainment		household	territorial		
หญิง	1.1	6.5	5.6	35.5	74.7	38.9	5.8	26.4	6.3	-	-	FEMALE
1. ผู้จัดการ ข้าราชการระดับอาวุโสและผู้บัญญัติกฎหมาย	0.1	-	0.1	3.3	0.2	0.4	-	1.5	-	-	-	1. managers, senior officials and Legislators
2. ผู้ประกอบวิชาชีพด้านต่างๆ	-	1.9	-	7.9	58.6	18.4	-	-	-	-	-	2. Professionals
3. เจ้าหน้าที่เทคนิคและผู้ประกอบวิชาชีพที่เกี่ยวข้องกับด้านต่างๆ	0.4	1.7	0.8	5.0	2.8	7.5	0.2	1.9	-	-	-	3. Technicians and associate professionals
4. เสมียน	-	0.6	2.2	14.5	4.5	1.0	0.5	0.1	-	-	-	4. Clerks
5. พนักงานบริการและผู้จำหน่ายสินค้า	0.2	0.1	0.2	1.0	7.5	8.1	0.8	12.4	2.9	-	-	5. Service workers and sell goods
6. ผู้ปฏิบัติงานที่มีฝีมือในด้านการเกษตร ป่าไม้ และประมง	-	0.6	0.1	-	-	-	-	-	-	-	-	6. Skilled agricultural forest and fishery workers
7. ช่างฝีมือ และผู้ปฏิบัติงานที่เกี่ยวข้อง	-	-	-	0.1	0.3	-	0.2	1.4	-	-	-	7. Craft and associate professionals
8. ผู้ควบคุมเครื่องจักรโรงงานและเครื่องจักรและผู้ปฏิบัติงานด้านการประกอบ	-	-	-	-	-	-	-	-	-	-	-	8. Plant and machine controlors and assemblers
9. ผู้ประกอบอาชีพงานพื้นฐาน	0.4	1.6	2.2	3.7	0.9	3.7	4.1	9.2	3.4	-	-	9. Elementary occupations
10. คนงานซึ่งมิได้จำแนกไว้ในหมวดอื่น	-	-	-	-	-	-	-	-	-	-	-	10. Workers not classifiable by occupatic

ตารางที่ 9 จำนวนผู้มีงานทำ จำแนกตามอาชีพ จำนวนชั่วโมงทำงานต่อสัปดาห์ การมีเวลาเหลือพอและต้องการทำงานเพิ่มขึ้น ภาคใต้

TABLE 9 EMPLOYED PERSONS BY OCCUPATION, HOURS WORKED PER WEEK, AVAILABILITY FOR ADDITIONAL WORK , SOUTHERN REGION

ไตรมาสที่ 2/2558 : Quarter 2/2015

หน่วยเป็นพัน : In Thousands

จำนวนชั่วโมงทำงาน และ การมีเวลาเหลือพอ และต้องการทำงานเพิ่มขึ้น	รวม Total	อาชีพ Occupation										HOURS WORKED, AND AVAILABILITY FOR ADDITIONAL WORK
		ผู้จัดการ ผู้บัญญัติกฎหมาย Legislators & Managers	ผู้ประกอบวิชาชีพ ด้านต่างๆ Profes- sional	เจ้าหน้าที่เทคนิค และผู้ประกอบ วิชาชีพ Technicians	เสมียน Clerks	พนักงานบริการ ผู้จำหน่ายสินค้า Service Workers	ด้านการเกษตร ป่าไม้และประมง Agricultural & Fishery	ช่างฝีมือและผู้ปฏิบัติ งานที่เกี่ยวข้อง Craft & associat	ผู้ควบคุมเครื่องจักร งานด้านการประกอบ Plant & Machine controlors	ผู้ประกอบอาชีพ งานพื้นฐาน Elementary occupations	คนงานซึ่งมี ได้จำแนกไว้ ในหมวดอื่น Not classifiable	
ยอดรวม	5,002.3	122.7	255.2	163.5	149.7	1,032.9	1,971.8	522.7	224.8	557.1	1.9	TOTAL
มี	95.0	0.9	1.9	0.4	1.2	5.7	65.9	6.2	1.8	10.9	-	Available
ไม่มี	4,907.3	121.7	253.4	163.1	148.5	1,027.2	1,905.9	516.5	223.0	546.2	1.9	Not available
มีงานประจำแต่ไม่ได้ทำงาน	139.8	0.7	14.4	1.4	0.7	10.6	94.9	8.2	1.2	7.7	-	With job not work
มี	20.9	-	0.3	0.3	0.1	2.6	15.4	1.0	0.1	1.1	-	Available
ไม่มี	118.9	0.7	14.1	1.1	0.6	8.0	79.5	7.2	1.1	6.6	-	Not available
1-9 ชั่วโมง	78.7	0.3	1.9	1.1	0.3	2.8	59.7	1.2	0.6	10.8	-	1-9 hours
มี	6.8	0.0	0.0	-	-	0.0	3.7	-	0.1	3.0	-	Available
ไม่มี	71.9	0.3	1.9	1.1	0.3	2.8	56.0	1.2	0.5	7.9	-	Not available
10-19 ชั่วโมง	393.6	1.8	8.3	1.0	2.4	21.4	325.4	7.5	2.1	23.7	-	10-19 hours
มี	17.3	-	0.6	-	-	0.0	14.0	0.1	1.1	1.6	-	Available
ไม่มี	376.3	1.8	7.8	1.0	2.4	21.4	311.3	7.5	1.1	22.1	-	Not available
20-29 ชั่วโมง	743.7	5.2	18.8	4.9	2.8	38.5	619.0	19.2	6.1	29.2	-	20-29 hours
มี	22.4	0.4	0.7	-	-	0.6	17.5	0.9	-	2.3	-	Available
ไม่มี	721.3	4.7	18.1	4.9	2.8	38.0	601.5	18.2	6.1	27.0	-	Not available
30-34 ชั่วโมง	413.4	5.0	11.8	3.6	1.3	42.4	288.1	24.5	9.1	27.6	-	30-34 hours
มี	8.5	0.5	-	-	-	0.6	6.4	0.2	0.3	0.5	-	Available
ไม่มี	404.8	4.5	11.8	3.6	1.3	41.7	281.6	24.3	8.8	27.2	-	Not available
35-39 ชั่วโมง	610.0	30.9	83.5	38.0	36.7	92.9	203.0	47.3	21.8	55.5	0.3	35-39 hours
มี	5.9	-	-	-	-	0.5	2.1	1.6	0.0	1.7	-	Available
ไม่มี	604.1	30.9	83.5	38.0	36.7	92.4	201.0	45.7	21.8	53.9	0.3	Not available
40-49 ชั่วโมง	1,867.5	51.7	101.9	96.4	88.8	464.9	273.8	324.9	131.3	332.2	1.6	40-49 hours
มี	11.2	-	-	0.1	0.9	0.8	6.3	2.3	-	0.7	-	Available
ไม่มี	1,856.3	51.7	101.9	96.2	87.9	464.1	267.5	322.6	131.3	331.5	1.6	Not available
50 ชั่วโมงขึ้นไป	755.8	27.1	14.6	17.2	16.7	359.5	108.0	89.9	52.6	70.3	-	50 hours and over
มี	2.1	-	0.3	-	0.2	0.6	0.5	0.2	0.2	0.2	-	Available
ไม่มี	753.8	27.1	14.3	17.2	16.5	358.9	107.5	89.8	52.4	70.1	-	Not available

ตารางที่ 9 จำนวนผู้มีงานทำ จำแนกตามอาชีพ จำนวนชั่วโมงทำงานต่อสัปดาห์ การมีเวลาเหลือพอและต้องการทำงานเพิ่มขึ้น และเพศ ภาคใต้  
TABLE 9 EMPLOYED PERSONS BY OCCUPATION, HOURS WORKED PER WEEK, AVAILABILITY FOR ADDITIONAL WORK AND SEX , SOUTHERN REGION

ไตรมาสที่ 2/2558 : Quarter 2/2015

หน่วยเป็นพัน : In Thousands

จำนวนชั่วโมงทำงาน เพศ และ การมีเวลาเหลือพอ และต้องการทำงานเพิ่มขึ้น	รวม Total	อาชีพ Occupation										HOURS WORKED, SEX AND AVAILABILITY FOR ADDITIONAL WORK
		ผู้จัดการ ผู้บัญญัติกฎหมาย Legislators & Managers	ผู้ประกอบการวิชาชีพ ด้านต่างๆ Profes- sional	เจ้าหน้าที่เทคนิค และผู้ประกอบ วิชาชีพ Technicians	เสมียน Clerks	พนักงานบริการ ผู้จำหน่ายสินค้า Service Workers	ด้านการเกษตร ป่าไม้และประมง & Fishery	ช่างฝีมือและผู้ปฏิบัติ งานที่เกี่ยวข้อง Craft & associat	ผู้ควบคุมเครื่องจักร งานด้านการประกอบ Plant & Machine controlors	ผู้ประกอบการอาชีพ งานพื้นฐาน Elementary occupations	คนงานซึ่งมี ได้จำนวน ในหมวดอื่น Not classifiable	
ชาย	2,802.9	89.2	88.6	79.0	41.3	395.8	1,177.5	411.8	205.6	313.0	1.2	MALE
มี	60.2	0.9	0.6	0.0	1.1	3.2	40.7	5.2	1.8	6.7	-	Available
ไม่มี	2,742.7	88.3	88.0	78.9	40.2	392.6	1,136.8	406.6	203.8	306.3	1.2	Not available
มีงานประจำแต่ไม่ได้ทำงาน	83.6	0.5	4.4	0.9	0.6	4.1	59.6	7.4	1.2	5.1	-	With job not work
มี	15.3	-	0.3	0.0	-	2.3	10.9	1.0	0.1	0.7	-	Available
ไม่มี	68.3	0.5	4.1	0.9	0.6	1.8	48.7	6.4	1.1	4.3	-	Not available
1-9 ชั่วโมง	39.2	0.0	0.5	0.2	-	0.5	29.3	0.9	0.6	7.3	-	1-9 hours
มี	3.8	-	-	-	-	-	1.6	-	0.1	2.1	-	Available
ไม่มี	35.4	0.0	0.5	0.2	-	0.5	27.7	0.9	0.5	5.2	-	Not available
10-19 ชั่วโมง	202.9	1.2	1.9	-	0.1	6.0	176.4	3.1	2.1	12.1	-	10-19 hours
มี	9.2	-	-	-	-	-	7.3	0.1	1.1	0.8	-	Available
ไม่มี	193.7	1.2	1.9	-	0.1	6.0	169.1	3.1	1.1	11.4	-	Not available
20-29 ชั่วโมง	408.5	4.0	6.6	2.4	1.2	10.3	352.0	8.7	5.2	18.0	-	20-29 hours
มี	13.0	0.4	0.1	-	-	-	11.0	0.4	-	1.0	-	Available
ไม่มี	395.5	3.6	6.5	2.4	1.2	10.3	341.0	8.3	5.2	17.0	-	Not available
30-34 ชั่วโมง	239.9	4.1	4.9	1.4	0.2	15.9	173.1	13.9	8.3	18.2	-	30-34 hours
มี	5.3	0.5	-	-	-	0.1	3.9	0.2	0.3	0.4	-	Available
ไม่มี	234.6	3.6	4.9	1.4	0.2	15.8	169.2	13.7	8.0	17.8	-	Not available
35-39 ชั่วโมง	323.4	22.4	24.1	19.4	9.6	45.1	125.2	30.3	19.9	27.5	-	35-39 hours
มี	4.5	-	-	-	-	0.0	1.8	1.1	0.0	1.6	-	Available
ไม่มี	318.9	22.4	24.1	19.4	9.6	45.0	123.4	29.2	19.9	25.9	-	Not available
40-49 ชั่วโมง	1,107.6	37.4	39.2	43.3	24.9	193.0	180.7	279.8	120.3	187.7	1.2	40-49 hours
มี	7.9	-	-	-	0.9	0.7	3.9	2.3	-	0.1	-	Available
ไม่มี	1,099.8	37.4	39.2	43.3	24.0	192.4	176.8	277.5	120.3	187.6	1.2	Not available
50 ชั่วโมงขึ้นไป	397.9	19.6	7.2	11.4	4.7	121.0	81.4	67.7	47.8	37.1	-	50 hours and over
มี	1.3	-	0.3	-	0.2	0.2	0.4	0.2	0.2	-	-	Available
ไม่มี	396.6	19.6	7.0	11.4	4.5	120.8	81.0	67.6	47.6	37.1	-	Not available
หญิง	2,199.4	33.5	166.6	84.6	108.4	637.2	794.3	110.9	19.2	244.1	0.6	FEMALE
มี	34.8	0.0	1.3	0.4	0.1	2.5	25.2	1.1	-	4.2	-	Available
ไม่มี	2,164.6	33.4	165.4	84.1	108.3	634.6	769.1	109.9	19.2	239.9	0.6	Not available
มีงานประจำแต่ไม่ได้ทำงาน	56.2	0.2	10.1	0.5	0.1	6.5	35.3	0.8	-	2.7	-	With job not work
มี	5.6	-	-	0.3	0.1	0.3	4.5	-	-	0.4	-	Available
ไม่มี	50.6	0.2	10.1	0.2	0.1	6.2	30.8	0.8	-	2.3	-	Not available
1-9 ชั่วโมง	39.6	0.3	1.4	0.9	0.3	2.3	30.4	0.4	-	3.5	-	1-9 hours
มี	3.1	0.0	0.0	-	-	0.0	2.1	-	-	0.9	-	Available
ไม่มี	36.5	0.3	1.4	0.9	0.3	2.3	28.4	0.4	-	2.7	-	Not available
10-19 ชั่วโมง	190.7	0.6	6.5	1.0	2.3	15.4	149.0	4.4	-	11.5	-	10-19 hours
มี	8.1	-	0.6	-	-	0.0	6.7	-	-	0.8	-	Available
ไม่มี	182.6	0.6	5.9	1.0	2.3	15.3	142.3	4.4	-	10.7	-	Not available
20-29 ชั่วโมง	335.2	1.1	12.3	2.5	1.6	28.3	267.0	10.4	0.8	11.2	-	20-29 hours
มี	9.4	-	0.7	-	-	0.6	6.5	0.5	-	1.2	-	Available
ไม่มี	325.8	1.1	11.6	2.5	1.6	27.7	260.6	9.9	0.8	10.0	-	Not available
30-34 ชั่วโมง	173.5	0.9	6.9	2.3	1.2	26.5	115.0	10.5	0.8	9.5	-	30-34 hours
มี	3.3	-	-	-	-	0.6	2.6	-	-	0.1	-	Available
ไม่มี	170.2	0.9	6.9	2.3	1.2	25.9	112.5	10.5	0.8	9.4	-	Not available
35-39 ชั่วโมง	286.5	8.5	59.4	18.6	27.1	47.8	77.8	17.1	1.9	28.1	0.3	35-39 hours
มี	1.4	-	-	-	-	0.5	0.3	0.6	-	0.1	-	Available
ไม่มี	285.2	8.5	59.4	18.6	27.1	47.4	77.6	16.5	1.9	28.0	0.3	Not available
40-49 ชั่วโมง	759.8	14.3	62.7	53.0	63.9	271.9	93.1	45.1	10.9	144.5	0.4	40-49 hours
มี	3.3	-	-	0.1	0.1	0.2	2.4	-	-	0.6	-	Available
ไม่มี	756.5	14.3	62.7	52.9	63.9	271.7	90.7	45.1	10.9	143.9	0.4	Not available
50 ชั่วโมงขึ้นไป	357.9	7.6	7.3	5.7	12.0	238.5	26.6	22.2	4.8	33.2	-	50 hours and over
มี	0.7	-	-	-	-	0.4	0.2	-	-	0.2	-	Available
ไม่มี	357.2	7.6	7.3	5.7	12.0	238.1	26.4	22.2	4.8	33.0	-	Not available

ตารางที่ 9 จำนวนผู้มีงานทำ จำแนกตามอาชีพ จำนวนชั่วโมงทำงานต่อสัปดาห์ การมีเวลาเหลือพอและต้องการทำงานเพิ่มขึ้น เพศ และเขตการปกครอง ภาคใต้ (ต่อ)  
TABLE 9 EMPLOYED PERSONS BY OCCUPATION, HOURS WORKED PER WEEK, AVAILABILITY FOR ADDITIONAL WORK, SEX AND AREA, SOUTHERN REGION (Contd.)

ไตรมาสที่ 2/2558 : Quarter 2/2015

ในเขตเทศบาล MUNICIPAL AREA

หน่วยเป็นพัน : In Thousands

จำนวนชั่วโมงทำงาน เพศ และ การมีเวลาเหลือพอ และต้องการทำงานเพิ่มขึ้น	รวม Total	อาชีพ Occupation										HOURS WORKED, SEX AND AVAILABILITY FOR ADDITIONAL WORK
		ผู้จัดการ ผู้บัญญัติกฎหมาย Legislators & Managers	ผู้ประกอบการวิชาชีพ ด้านต่างๆ Profes- sional	เจ้าหน้าที่เทคนิค และผู้ประกอบการ วิชาชีพ Technicians	เสมียน Clerks	พนักงานบริการ ผู้จำหน่ายสินค้า Service Workers	ด้านการเกษตร ป่าไม้และประมง Agricultural & Fishery	ช่างฝีมือและผู้ปฏิบัติ งานที่เกี่ยวข้อง Craft & associat	ผู้ควบคุมเครื่องจักร งานด้านการประกอบ Plant & Machine controlors	ผู้ประกอบอาชีพ งานพื้นฐาน Elementary occupations	คนงานซึ่งมี ได้จำแนกไว้ ในหมวดอื่น Not classifiable	
ยอดรวม(ชาย)	900.7	42.4	48.2	43.9	20.1	203.9	162.3	187.3	96.1	95.2	1.2	TOTAL(MALE)
มี	13.0	-	0.6	0.0	0.7	2.3	5.5	2.4	0.4	1.0	-	Available
ไม่มี	887.7	42.4	47.6	43.9	19.5	201.6	156.8	184.9	95.7	94.2	1.2	Not available
มีงานประจำแต่ไม่ได้ทำงาน	14.1	0.5	2.3	0.1	0.6	2.1	5.9	2.1	0.5	0.2	-	With job not work
มี	3.2	-	0.3	0.0	-	1.7	0.6	0.5	-	-	-	Available
ไม่มี	11.0	0.5	2.0	0.0	0.6	0.4	5.3	1.6	0.5	0.2	-	Not available
1-9 ชั่วโมง	3.9	0.0	0.5	-	-	0.1	2.1	-	0.2	1.1	-	1-9 hours
มี	0.7	-	-	-	-	-	0.2	-	0.1	0.4	-	Available
ไม่มี	3.2	0.0	0.5	-	-	0.1	2.0	-	0.0	0.7	-	Not available
10-19 ชั่วโมง	31.1	0.5	0.8	-	0.1	2.1	23.0	0.8	0.5	3.4	-	10-19 hours
มี	0.8	-	-	-	-	-	0.6	0.1	-	0.1	-	Available
ไม่มี	30.3	0.5	0.8	-	0.1	2.1	22.4	0.7	0.5	3.2	-	Not available
20-29 ชั่วโมง	62.5	1.8	3.5	1.0	1.0	6.0	38.6	3.5	2.6	4.4	-	20-29 hours
มี	2.2	-	0.1	-	-	-	1.6	0.3	-	0.2	-	Available
ไม่มี	60.3	1.8	3.4	1.0	1.0	6.0	37.0	3.2	2.6	4.2	-	Not available
30-34 ชั่วโมง	56.5	0.5	3.7	1.2	0.2	9.4	26.9	5.7	3.1	5.7	-	30-34 hours
มี	2.0	-	-	-	-	0.1	1.3	0.2	0.3	0.1	-	Available
ไม่มี	54.5	0.5	3.7	1.2	0.2	9.4	25.6	5.5	2.8	5.6	-	Not available
35-39 ชั่วโมง	86.6	7.2	9.3	8.2	2.9	18.6	18.2	9.1	6.6	6.6	-	35-39 hours
มี	0.6	-	-	-	-	0.0	0.0	0.5	0.0	-	-	Available
ไม่มี	86.0	7.2	9.3	8.2	2.9	18.6	18.2	8.6	6.5	6.6	-	Not available
40-49 ชั่วโมง	477.1	20.1	24.9	25.9	13.2	102.8	32.2	139.3	58.1	59.3	1.2	40-49 hours
มี	3.0	-	-	-	0.5	0.4	1.2	0.8	-	0.1	-	Available
ไม่มี	474.1	20.1	24.9	25.9	12.7	102.4	31.0	138.6	58.1	59.2	1.2	Not available
50 ชั่วโมงขึ้นไป	168.8	11.7	3.3	7.5	2.3	62.7	15.3	26.8	24.6	14.6	-	50 hours and over
มี	0.6	-	0.3	-	0.2	-	-	0.2	-	-	-	Available
ไม่มี	168.2	11.7	3.0	7.5	2.1	62.7	15.3	26.7	24.6	14.6	-	Not available

ตารางที่ 9 จำนวนผู้มีงานทำ จำแนกตามอาชีพ จำนวนชั่วโมงทำงานต่อสัปดาห์ การมีเวลาเหลือพอและต้องการทำงานเพิ่มขึ้น เพศ และเขตการปกครอง ภาคใต้ (ต่อ)  
TABLE 9 EMPLOYED PERSONS BY OCCUPATION, HOURS WORKED PER WEEK, AVAILABILITY FOR ADDITIONAL WORK, SEX AND AREA, SOUTHERN REGION (Contd.)

ไตรมาสที่ 2/2558 : Quarter 2/2015

ในเขตเทศบาล MUNICIPAL AREA

หน่วยเป็นพัน : In Thousands

จำนวนชั่วโมงทำงาน เพศ และ การมีเวลาเหลือพอ และต้องการทำงานเพิ่มขึ้น	รวม Total	อาชีพ Occupation										HOURS WORKED, SEX AND AVAILABILITY FOR ADDITIONAL WORK
		ผู้จัดการ	ผู้ประกอบวิชาชีพ	เจ้าหน้าที่เทคนิค	เสมียน	พนักงานบริการ	ด้านการเกษตร	ช่างฝีมือและผู้ปฏิบัติ	ผู้ควบคุมเครื่องจักร	ผู้ประกอบอาชีพ	คนงานซึ่งมี	
		ผู้บัญญัติกฎหมาย	ด้านต่างๆ	และผู้ประกอบ		ผู้จำหน่ายสินค้า	ป่าไม้และประมง	งานที่เกี่ยวข้อง	งานด้านการประกอบ	งานพื้นฐาน	ได้จำแนกไว้	
		Legislators	Profes- sional	วิชาชีพ	Clerks	Service Workers	Agricultural & Fishery	Craft & associat	Plant & Machine controlors	Elementary occupations	ในหมวดอื่น	
		& Managers	sional	Technicians							Not classifiable	
ยอดรวม(หญิง)	758.4	17.5	76.8	46.4	54.7	322.7	93.4	41.3	8.7	96.2	0.6	TOTAL(FEMALE)
มี	7.4	0.0	0.6	0.3	0.1	1.7	3.3	0.7	-	0.7	-	Available
ไม่มี	751.1	17.5	76.2	46.1	54.6	321.0	90.2	40.7	8.7	95.5	0.6	Not available
มีงานประจำแต่ไม่ได้ทำงาน	9.8	-	2.7	0.4	0.1	2.4	2.8	-	-	1.5	-	With job not work
มี	1.5	-	-	0.3	0.1	0.3	0.6	-	-	0.2	-	Available
ไม่มี	8.4	-	2.7	0.1	0.1	2.1	2.2	-	-	1.3	-	Not available
1-9 ชั่วโมง	4.8	0.3	0.5	-	-	1.6	1.4	0.4	-	0.7	-	1-9 hours
มี	0.3	0.0	0.0	-	-	0.0	0.2	-	-	-	-	Available
ไม่มี	4.6	0.3	0.5	-	-	1.5	1.2	0.4	-	0.7	-	Not available
10-19 ชั่วโมง	31.3	0.1	3.9	1.0	0.5	8.1	16.2	0.6	-	0.9	-	10-19 hours
มี	0.7	-	0.6	-	-	0.0	0.0	-	-	0.1	-	Available
ไม่มี	30.6	0.1	3.3	1.0	0.5	8.1	16.1	0.6	-	0.9	-	Not available
20-29 ชั่วโมง	55.5	1.1	4.2	1.1	1.0	11.8	28.0	4.3	0.4	3.7	-	20-29 hours
มี	2.0	-	0.1	-	-	0.6	1.1	0.1	-	0.2	-	Available
ไม่มี	53.5	1.1	4.2	1.1	1.0	11.2	26.9	4.2	0.4	3.5	-	Not available
30-34 ชั่วโมง	42.1	0.6	3.3	1.4	0.7	12.8	16.1	3.8	0.8	2.7	-	30-34 hours
มี	0.8	-	-	-	-	0.1	0.7	-	-	-	-	Available
ไม่มี	41.3	0.6	3.3	1.4	0.7	12.7	15.3	3.8	0.8	2.7	-	Not available
35-39 ชั่วโมง	88.8	3.2	24.4	7.6	11.3	20.6	9.3	4.3	0.5	7.3	0.3	35-39 hours
มี	0.7	-	-	-	-	0.1	-	0.6	-	0.1	-	Available
ไม่มี	88.1	3.2	24.4	7.6	11.3	20.5	9.3	3.8	0.5	7.2	0.3	Not available
40-49 ชั่วโมง	349.1	8.0	33.7	30.2	36.6	144.3	13.0	16.8	5.2	61.0	0.4	40-49 hours
มี	0.7	-	-	-	0.1	0.2	0.5	-	-	-	-	Available
ไม่มี	348.3	8.0	33.7	30.2	36.5	144.1	12.4	16.8	5.2	61.0	0.4	Not available
50 ชั่วโมงขึ้นไป	177.1	4.2	4.1	4.7	4.4	121.3	6.9	11.3	1.8	18.5	-	50 hours and over
มี	0.7	-	-	-	-	0.4	0.2	-	-	0.2	-	Available
ไม่มี	176.4	4.2	4.1	4.7	4.4	120.9	6.7	11.3	1.8	18.3	-	Not available

ตารางที่ 9 จำนวนผู้มีงานทำ จำแนกตามอาชีพ จำนวนชั่วโมงทำงานต่อสัปดาห์ การมีเวลาเหลือพอและต้องการทำงานเพิ่มขึ้น เพศ และเขตการปกครอง ภาคใต้ (ต่อ)  
TABLE 9 EMPLOYED PERSONS BY OCCUPATION, HOURS WORKED PER WEEK, AVAILABILITY FOR ADDITIONAL WORK, SEX AND AREA, SOUTHERN REGION (Contd.)

ไตรมาสที่ 2/2558 : Quarter 2/2015

นอกเขตเทศบาล NON-MUNICIPAL AREA

หน่วยเป็นพัน : In Thousands

จำนวนชั่วโมงทำงาน เพศ และ การมีเวลาเหลือพอ และต้องการทำงานเพิ่มขึ้น	รวม Total	อาชีพ Occupation										HOURS WORKED, SEX AND AVAILABILITY FOR ADDITIONAL WORK
		ผู้จัดการ ผู้บัญญัติกฎหมาย Legislators & Managers	ผู้ประกอบวิชาชีพ ด้านต่างๆ Profes- sional	เจ้าหน้าที่เทคนิค และผู้ประกอบ วิชาชีพ Technicians	เสมียน Clerks	พนักงานบริการ ผู้จำหน่ายสินค้า Service Workers	ด้านการเกษตร ป่าไม้และประมง Agricultural & Fishery	ช่างฝีมือและผู้ปฏิบัติ งานที่เกี่ยวข้อง Craft & associat	ผู้ควบคุมเครื่องจักร งานด้านการประกอบ Plant & Machine controlors	ผู้ประกอบอาชีพ งานพื้นฐาน Elementary occupations	คนงานซึ่งมี ได้จำแนกไว้ ในหมวดอื่น Not classifiable	
ยอดรวม(ชาย)	1,902.3	46.8	40.4	35.1	21.2	191.9	1,015.2	224.5	109.5	217.8	-	TOTAL(MALE)
มี	47.2	0.9	-	-	0.4	0.9	35.2	2.8	1.4	5.7	-	Available
ไม่มี	1,855.0	45.9	40.4	35.1	20.8	191.0	980.1	221.7	108.1	212.1	-	Not available
มีงานประจำแต่ไม่ได้ทำงาน	69.5	-	2.1	0.8	-	1.9	53.7	5.3	0.7	4.9	-	With job not work
มี	12.1	-	-	-	-	0.5	10.3	0.5	0.1	0.7	-	Available
ไม่มี	57.3	-	2.1	0.8	-	1.4	43.4	4.9	0.6	4.2	-	Not available
1-9 ชั่วโมง	35.3	-	-	0.2	-	0.4	27.1	0.9	0.4	6.2	-	1-9 hours
มี	3.1	-	-	-	-	-	1.4	-	-	1.7	-	Available
ไม่มี	32.1	-	-	0.2	-	0.4	25.7	0.9	0.4	4.5	-	Not available
10-19 ชั่วโมง	171.8	0.6	1.1	-	-	3.9	153.4	2.4	1.7	8.8	-	10-19 hours
มี	8.4	-	-	-	-	-	6.7	-	1.1	0.6	-	Available
ไม่มี	163.4	0.6	1.1	-	-	3.9	146.7	2.4	0.6	8.1	-	Not available
20-29 ชั่วโมง	346.0	2.2	3.1	1.4	0.2	4.2	313.3	5.2	2.7	13.6	-	20-29 hours
มี	10.8	0.4	-	-	-	-	9.4	0.2	-	0.8	-	Available
ไม่มี	335.2	1.8	3.1	1.4	0.2	4.2	304.0	5.0	2.7	12.8	-	Not available
30-34 ชั่วโมง	183.4	3.6	1.2	0.2	-	6.4	146.1	8.3	5.2	12.5	-	30-34 hours
มี	3.3	0.5	-	-	-	-	2.6	-	-	0.3	-	Available
ไม่มี	180.1	3.1	1.2	0.2	-	6.4	143.5	8.3	5.2	12.2	-	Not available
35-39 ชั่วโมง	236.8	15.2	14.7	11.2	6.8	26.5	107.0	21.2	13.4	20.9	-	35-39 hours
มี	3.9	-	-	-	-	-	1.8	0.6	-	1.6	-	Available
ไม่มี	232.9	15.2	14.7	11.2	6.8	26.5	105.3	20.6	13.4	19.3	-	Not available
40-49 ชั่วโมง	630.5	17.4	14.2	17.4	11.7	90.2	148.4	140.4	62.2	128.4	-	40-49 hours
มี	4.9	-	-	-	0.4	0.3	2.7	1.5	-	-	-	Available
ไม่มี	625.6	17.4	14.2	17.4	11.4	90.0	145.7	138.9	62.2	128.4	-	Not available
50 ชั่วโมงขึ้นไป	229.1	7.8	4.0	3.9	2.5	58.3	66.1	40.9	23.2	22.5	-	50 hours and over
มี	0.7	-	-	-	-	0.2	0.4	-	0.2	-	-	Available
ไม่มี	228.4	7.8	4.0	3.9	2.5	58.1	65.7	40.9	23.0	22.5	-	Not available



ตารางที่ 9 จำนวนผู้มีงานทำ จำแนกตามอาชีพ จำนวนชั่วโมงทำงานต่อสัปดาห์ การมีเวลาเหลือพอและต้องการทำงานเพิ่มขึ้น เพศ และเขตการปกครอง ภาคใต้ (ต่อ)

TABLE 9 EMPLOYED PERSONS BY OCCUPATION, HOURS WORKED PER WEEK, AVAILABILITY FOR ADDITIONAL WORK, SEX AND AREA, SOUTHERN REGION (Contd.)

ไตรมาสที่ 2/2558 : Quarter 2/2015

นอกเขตเทศบาล NON-MUNICIPAL AREA

หน่วยเป็นพัน : In Thousands

จำนวนชั่วโมงทำงาน เพศ และ การมีเวลาเหลือพอ และต้องการทำงานเพิ่มขึ้น	รวม Total	อาชีพ Occupation										HOURS WORKED, SEX AND AVAILABILITY FOR ADDITIONAL WORK
		ผู้จัดการ ผู้บัญชาตติกฎหมาย Legislators & Managers	ผู้ประกอบวิชาชีพ ด้านต่างๆ Profes- sional	เจ้าหน้าที่เทคนิค และผู้ประกอบ วิชาชีพ Technicians	เสมียน Clerks	พนักงานบริการ ผู้จำหน่ายสินค้า Service Workers	ด้านการเกษตร ป่าไม้และประมง Agricultural & Fishery	ช่างฝีมือและผู้ปฏิบัติ งานที่เกี่ยวข้อง Craft & associat	ผู้ควบคุมเครื่องจักร งานด้านการประกอบ Plant & Machine controlors	ผู้ประกอบอาชีพ งานพื้นฐาน Elementary occupations	คนงานซึ่งมี ได้จำแนกไว้ ในหมวดอื่น Not classifiable	
ยอดรวม(หญิง)	1,441.0	16.0	89.8	38.2	53.7	314.5	700.9	69.6	10.5	147.9	-	TOTAL(FEMALE)
มี	27.4	-	0.6	0.1	-	0.8	21.9	0.4	-	3.5	-	Available
ไม่มี	1,413.6	16.0	89.2	38.0	53.7	313.6	679.0	69.2	10.5	144.4	-	Not available
มีงานประจำแต่ไม่ได้ทำงาน	46.4	0.2	7.4	0.1	-	4.1	32.5	0.8	-	1.2	-	With job not work
มี	4.1	-	-	-	-	-	3.9	-	-	0.2	-	Available
ไม่มี	42.3	0.2	7.4	0.1	-	4.1	28.6	0.8	-	1.0	-	Not available
1 -9 ชั่วโมง	34.8	-	0.9	0.9	0.3	0.8	29.1	-	-	2.8	-	1 -9 hours
มี	2.8	-	-	-	-	-	1.9	-	-	0.9	-	Available
ไม่มี	32.0	-	0.9	0.9	0.3	0.8	27.2	-	-	1.9	-	Not available
10 -19 ชั่วโมง	159.4	0.5	2.6	-	1.8	7.3	132.9	3.8	-	10.6	-	10 -19 hours
มี	7.4	-	-	-	-	-	6.7	-	-	0.7	-	Available
ไม่มี	152.0	0.5	2.6	-	1.8	7.3	126.2	3.8	-	9.9	-	Not available
20 -29 ชั่วโมง	279.7	-	8.1	1.4	0.6	16.5	239.1	6.2	0.4	7.5	-	20 -29 hours
มี	7.4	-	0.6	-	-	-	5.4	0.4	-	1.0	-	Available
ไม่มี	272.3	-	7.4	1.4	0.6	16.5	233.7	5.8	0.4	6.5	-	Not available
30 -34 ชั่วโมง	131.4	0.4	3.6	0.9	0.4	13.7	99.0	6.7	-	6.8	-	30 -34 hours
มี	2.4	-	-	-	-	0.5	1.9	-	-	0.1	-	Available
ไม่มี	129.0	0.4	3.6	0.9	0.4	13.2	97.1	6.7	-	6.7	-	Not available
35 -39 ชั่วโมง	197.7	5.3	35.0	11.0	15.7	27.3	68.5	12.8	1.4	20.8	-	35 -39 hours
มี	0.7	-	-	-	-	0.4	0.3	-	-	-	-	Available
ไม่มี	197.1	5.3	35.0	11.0	15.7	26.9	68.3	12.8	1.4	20.8	-	Not available
40 -49 ชั่วโมง	410.8	6.3	29.0	22.9	27.3	127.6	80.2	28.4	5.7	83.4	-	40 -49 hours
มี	2.6	-	-	0.1	-	-	1.9	-	-	0.6	-	Available
ไม่มี	408.2	6.3	29.0	22.7	27.3	127.6	78.3	28.4	5.7	82.9	-	Not available
50 ชั่วโมงขึ้นไป	180.8	3.4	3.3	1.0	7.6	117.2	19.7	10.9	3.0	14.7	-	50 hours and over
มี	-	-	-	-	-	-	-	-	-	-	-	Available
ไม่มี	180.8	3.4	3.3	1.0	7.6	117.2	19.7	10.9	3.0	14.7	-	Not available

ตารางที่ 10 จำนวนผู้มีงานทำ จำแนกตามอุตสาหกรรม จำนวนชั่วโมงทำงานต่อสัปดาห์ การมีเวลาเหลือพอและต้องการทำงานเพิ่มขึ้น ภาคใต้

TABLE 10 EMPLOYED PERSONS BY INDUSTRY, HOURS WORKED PER WEEK, AVAILABILITY FOR ADDITIONAL WORK , SOUTHERN REGION

ไตรมาสที่ 2/2558 : Quarter 2/2015

หน่วยเป็นพัน : In Thousands

จำนวนชั่วโมงทำงาน และ การมีเวลาเหลือพอ และต้องการทำงานเพิ่มขึ้น	รวม Total	อุตสาหกรรม Industry											HOURS WORKED, AND AVAILABILITY FOR ADDITIONAL WORK
		เกษตรกรรม การป่าไม้ และการประมง	การทำเหมืองแร่ และเหมืองหิน	การผลิต	ไฟฟ้า ก๊าซ ไอน้ำระบบปรับอากาศ	จัดหาน้ำ บำบัดน้ำเสีย และประปา	การก่อสร้าง	การขายส่ง การขายปลีก	การขนส่ง และ สถานที่เก็บสินค้า	ที่พักแรมและ บริการด้านอาหาร	ข้อมูลข่าวสาร และการสื่อสาร	การเงินและ การประกันภัย	
		Agriculture	Mining	Manufacturing	Electricity	Water supply	Construction	การชื้อมยานยนต์	Transportation	Accommodation	Information	Financial	
						sewerage, waste	Transport, storage		and storage	and food service	communication	intermedation	
ยอดรวม	5,002.3	2,095.3	15.8	370.1	10.8	6.0	297.6	856.8	101.9	419.9	18.4	47.8	TOTAL
มี	95.0	72.9	0.0	3.1	-	-	3.2	4.4	0.2	3.7	-	0.4	Available
ไม่มี	4,907.3	2,022.4	15.8	367.0	10.8	6.0	294.5	852.5	101.8	416.2	18.4	47.4	Not available
มีงานประจำแต่ไม่ได้ทำงาน	139.8	97.3	0.0	3.6	0.4	-	8.1	3.3	1.1	7.3	-	-	With job not work
มี	20.9	16.0	0.0	0.0	-	-	1.2	0.3	0.1	2.4	-	-	Available
ไม่มี	118.9	81.3	-	3.6	0.4	-	7.0	3.0	1.0	4.9	-	-	Not available
1-9 ชั่วโมง	78.7	67.9	-	0.9	-	-	0.6	1.6	0.4	1.4	0.2	-	1-9 hours
มี	6.8	5.3	-	0.7	-	-	0.1	-	-	0.0	-	-	Available
ไม่มี	71.9	62.6	-	0.2	-	-	0.5	1.6	0.4	1.4	0.2	-	Not available
10-19 ชั่วโมง	393.6	342.3	-	6.6	-	0.1	0.9	16.1	0.4	9.9	-	0.2	10-19 hours
มี	17.3	16.2	-	0.1	-	-	0.1	-	-	-	-	-	Available
ไม่มี	376.3	326.1	-	6.5	-	0.1	0.9	16.1	0.4	9.9	-	0.2	Not available
20-29 ชั่วโมง	743.7	630.5	0.1	16.9	0.0	0.1	6.4	25.1	2.2	20.3	0.5	0.8	20-29 hours
มี	22.4	18.1	-	0.5	-	-	0.4	0.6	-	0.2	-	-	Available
ไม่มี	721.3	612.4	0.1	16.4	0.0	0.1	6.0	24.5	2.2	20.1	0.5	0.8	Not available
30-34 ชั่วโมง	413.4	298.8	-	16.6	0.3	-	11.9	32.0	6.0	21.2	0.7	0.8	30-34 hours
มี	8.5	7.2	-	0.2	-	-	0.1	0.4	-	0.2	-	-	Available
ไม่มี	404.8	291.6	-	16.5	0.3	-	11.8	31.6	6.0	20.9	0.7	0.8	Not available
35-39 ชั่วโมง	610.0	210.1	-	34.3	4.5	2.8	13.3	55.0	6.2	31.7	2.5	9.0	35-39 hours
มี	5.9	3.2	-	1.1	-	-	-	0.7	0.0	0.4	-	-	Available
ไม่มี	604.1	207.0	-	33.1	4.5	2.8	13.3	54.3	6.1	31.3	2.5	9.0	Not available
40-49 ชั่วโมง	1,867.5	330.6	12.9	234.0	4.5	2.9	210.7	449.8	59.5	208.4	13.3	32.7	40-49 hours
มี	11.2	6.3	-	0.2	-	-	1.3	2.0	-	0.3	-	0.4	Available
ไม่มี	1,856.3	324.3	12.9	233.7	4.5	2.9	209.4	447.8	59.5	208.0	13.3	32.3	Not available
50 ชั่วโมงขึ้นไป	755.8	117.7	2.8	57.2	0.9	0.2	45.8	274.0	26.2	119.8	1.3	4.2	50 hours and over
มี	2.1	0.5	-	0.2	-	-	-	0.5	-	0.1	-	-	Available
ไม่มี	753.8	117.2	2.8	57.0	0.9	0.2	45.8	273.6	26.2	119.7	1.3	4.2	Not available

ตารางที่ 10 จำนวนผู้จ้างงานทำ จำแนกตามอุตสาหกรรม จำนวนชั่วโมงทำงานต่อสัปดาห์ การมีเวลาเหลือพอและต้องการทำงานเพิ่มขึ้น ภาคใต้ (ต่อ)

TABLE 10 EMPLOYED PERSONS BY INDUSTRY, HOURS WORKED PER WEEK, AVAILABILITY FOR ADDITIONAL WORK , SOUTHERN REGION (Contd.)

ไตรมาสที่ 2/2558 : Quarter 2/2015

หน่วยเป็นพัน : In Thousands

จำนวนชั่วโมงทำงาน และ การมีเวลาเหลือพอ และต้องการทำงานเพิ่มขึ้น	อุตสาหกรรม (ต่อ) Industry (Contd.)											HOURS WORKED, AND AVAILABILITY FOR ADDITIONAL WORK
	กิจกรรม	กิจกรรมทางวิชาชีพ	การบริหารสนับสนุน	การบริหารราชการ	การศึกษา	กิจกรรมด้านสุขภาพ	ศิลปะ ความบันเทิง	บริการด้านอื่นๆ	งานในครัวเรือน	กิจกรรมของ	ไม่ทราบ	
	อสังหาริมทรัพย์	วิทย์และเทคโนโลยี	และป้องกันประเทศ	ป้องกันประเทศ	Education	งานสังคมสงเคราะห์	และนันทนาการ	Other service	ส่วนบุคคล	องค์กร	Extra- Unknown	
	Real estate activities	Professional, scientific and technical activities	Administrative and support service activities	Public administration defence	Education	Health and social work	Art, entertainment and recreation	Other service	Activities of household	Extra- territorial	Unknown	
ยอดรวม	12.0	33.9	53.7	216.0	186.1	94.7	28.1	119.4	16.1	-	1.9	TOTAL
มี	0.0	0.3	0.8	1.5	1.7	0.3	0.2	2.0	0.5	-	-	Available
ไม่มี	12.0	33.6	52.9	214.6	184.5	94.5	27.9	117.4	15.6	-	1.9	Not available
มีงานประจำแต่ไม่ได้ทำงาน	0.1	0.3	0.7	1.2	14.6	0.5	0.6	0.3	0.2	-	-	With job not work
มี	-	0.3	-	-	0.1	0.3	-	0.0	0.2	-	-	Available
ไม่มี	0.1	0.0	0.7	1.2	14.6	0.3	0.6	0.3	-	-	-	Not available
1-9 ชั่วโมง	0.4	-	0.6	0.3	1.9	-	0.4	2.0	0.2	-	-	1-9 hours
มี	-	-	0.6	-	0.1	-	-	-	-	-	-	Available
ไม่มี	0.4	-	-	0.3	1.9	-	0.4	2.0	0.2	-	-	Not available
10-19 ชั่วโมง	1.7	0.4	0.5	0.8	8.8	0.9	1.7	1.9	0.5	-	-	10-19 hours
มี	0.0	-	-	-	0.6	-	0.2	0.1	-	-	-	Available
ไม่มี	1.6	0.4	0.5	0.8	8.3	0.9	1.5	1.9	0.5	-	-	Not available
20-29 ชั่วโมง	0.5	0.6	4.1	7.9	14.9	3.5	2.6	6.0	0.7	-	-	20-29 hours
มี	-	-	-	0.4	0.7	-	-	1.4	-	-	-	Available
ไม่มี	0.5	0.6	4.1	7.5	14.2	3.5	2.6	4.7	0.7	-	-	Not available
30-34 ชั่วโมง	1.2	0.6	1.8	2.9	8.0	1.7	0.9	8.0	0.3	-	-	30-34 hours
มี	-	-	-	0.5	-	-	-	-	-	-	-	Available
ไม่มี	1.2	0.6	1.8	2.4	8.0	1.7	0.9	8.0	0.3	-	-	Not available
35-39 ชั่วโมง	0.6	8.6	2.8	110.5	69.2	31.8	4.7	10.4	1.7	-	0.3	35-39 hours
มี	-	-	-	-	-	-	-	0.5	-	-	-	Available
ไม่มี	0.6	8.6	2.8	110.5	69.2	31.8	4.7	10.0	1.7	-	0.3	Not available
40-49 ชั่วโมง	6.5	19.6	27.6	72.1	63.1	44.6	9.5	55.4	8.5	-	1.6	40-49 hours
มี	-	-	-	0.6	-	-	-	0.1	-	-	-	Available
ไม่มี	6.5	19.6	27.6	71.5	63.1	44.6	9.5	55.3	8.5	-	1.6	Not available
50 ชั่วโมงขึ้นไป	1.2	3.9	15.6	20.4	5.6	11.8	7.9	35.3	4.1	-	-	50 hours and over
มี	-	-	0.2	-	0.3	-	-	-	0.3	-	-	Available
ไม่มี	1.2	3.9	15.4	20.4	5.3	11.8	7.9	35.3	3.8	-	-	Not available

ตารางที่ 10 จำนวนผู้มีงานทำ จำแนกตามอุตสาหกรรม จำนวนชั่วโมงทำงานต่อสัปดาห์ การมีเวลาเหลือพอและต้องการทำงานเพิ่มขึ้น และ เพศ ภาคใต้

TABLE 10 EMPLOYED PERSONS BY INDUSTRY, HOURS WORKED PER WEEK, AVAILABILITY FOR ADDITIONAL WORK AND SEX , SOUTHERN REGION

ไตรมาสที่ 2/2558 : Quarter 2/2015

หน่วยเป็นพัน : in Thousands

จำนวนชั่วโมงทำงาน เพศ และ การมีเวลาเหลือพอ และต้องการทำงานเพิ่มขึ้น	รวม Total	อุตสาหกรรม Industry											ข้อมูลข่าวสาร และการสื่อสาร and communication	กิจกรรมการเงินและ การประกันภัย Financial intermedation	HOURS WORKED, SEX AND AVAILABILITY FOR ADDITIONAL WORK
		เกษตรกรรม การป่าไม้ และการประมง Agriculture	การทำ เหมืองแร่ และเหมืองหิน Mining	การผลิต Manufacturing	ไฟฟ้า ก๊าซ ไอน้ำระบบปรับอากาศ Electricity	การจัดหาน้ำ บำบัดน้ำเสีย และประปา Water supply sewerage, waste	การก่อสร้าง Construction	การขายส่ง การขายปลีก การซ่อมยานยนต์ Transport, storage	การขนส่ง และ สถานที่เก็บสินค้า Transportation and storage	ที่พักแรมและ บริการด้านอาหาร Accommodation and food service					
ชาย	2,802.9	1,267.1	14.5	177.2	8.8	4.8	270.9	431.2	90.5	143.2	11.1	18.0	TOTAL (MALE)		
มี	60.2	45.9	0.0	1.3	-	-	3.2	2.7	0.2	2.3	-	0.4	Available		
ไม่มี	2,742.7	1,221.3	14.5	175.8	8.8	4.8	267.7	428.6	90.4	140.8	11.1	17.6	Not available		
มีงานประจำแต่ไม่ได้ทำงาน	83.6	60.9	0.0	2.7	0.4	-	7.4	1.4	1.1	3.6	-	-	With job not work		
มี	15.3	11.3	0.0	0.0	-	-	1.2	0.1	0.1	2.2	-	-	Available		
ไม่มี	68.3	49.6	-	2.7	0.4	-	6.3	1.2	1.0	1.4	-	-	Not available		
1-9 ชั่วโมง	39.2	35.3	-	-	-	-	0.6	-	0.4	1.0	0.2	-	1-9 hours		
มี	3.8	3.1	-	-	-	-	0.1	-	-	-	-	-	Available		
ไม่มี	35.4	32.3	-	-	-	-	0.5	-	0.4	1.0	0.2	-	Not available		
10-19 ชั่วโมง	202.9	185.2	-	1.3	-	0.1	0.9	8.0	0.4	2.4	-	-	10-19 hours		
มี	9.2	9.0	-	0.1	-	-	0.1	-	-	-	-	-	Available		
ไม่มี	193.7	176.2	-	1.2	-	0.1	0.9	8.0	0.4	2.4	-	-	Not available		
20-29 ชั่วโมง	408.5	359.5	0.1	5.5	0.0	0.1	6.4	10.1	2.2	5.3	0.2	0.1	20-29 hours		
มี	13.0	10.9	-	0.0	-	-	0.4	0.3	-	-	-	-	Available		
ไม่มี	395.5	348.6	0.1	5.4	0.0	0.1	6.0	9.7	2.2	5.3	0.2	0.1	Not available		
30-34 ชั่วโมง	239.9	180.9	-	5.9	0.1	-	11.2	15.4	5.8	7.5	0.5	0.5	30-34 hours		
มี	5.3	4.5	-	0.1	-	-	0.1	-	-	0.1	-	-	Available		
ไม่มี	234.6	176.4	-	5.8	0.1	-	11.1	15.4	5.8	7.4	0.5	0.5	Not available		
35-39 ชั่วโมง	323.4	129.7	-	13.3	4.2	2.1	12.7	27.8	5.2	8.5	1.7	1.2	35-39 hours		
มี	4.5	2.9	-	0.6	-	-	-	0.5	0.0	0.0	-	-	Available		
ไม่มี	318.9	126.8	-	12.7	4.2	2.1	12.7	27.3	5.2	8.5	1.7	1.2	Not available		
40-49 ชั่วโมง	1,107.6	226.2	11.6	120.6	3.1	2.5	189.1	256.4	50.3	73.4	7.8	14.4	40-49 hours		
มี	7.9	3.9	-	0.2	-	-	1.3	1.4	-	-	-	0.4	Available		
ไม่มี	1,099.8	222.3	11.6	120.4	3.1	2.5	187.7	255.0	50.3	73.4	7.8	14.0	Not available		
50 ชั่วโมงขึ้นไป	397.9	89.5	2.8	27.9	0.9	0.2	42.6	112.2	25.1	41.6	0.7	1.9	50 hours and over		
มี	1.3	0.4	-	0.2	-	-	-	0.3	-	-	-	-	Available		
ไม่มี	396.6	89.2	2.8	27.7	0.9	0.2	42.6	111.9	25.1	41.6	0.7	1.9	Not available		
หญิง	2,199.4	828.1	1.3	193.0	2.0	1.2	26.8	425.6	11.4	276.8	7.3	29.8	TOTAL (FEMALE)		
มี	34.8	27.0	-	1.8	-	-	-	1.7	-	1.4	-	-	Available		
ไม่มี	2,164.6	801.1	1.3	191.2	2.0	1.2	26.8	423.9	11.4	275.4	7.3	29.8	Not available		
มีงานประจำแต่ไม่ได้ทำงาน	56.2	36.4	-	0.9	-	-	0.7	2.0	-	3.7	-	-	With job not work		
มี	5.6	4.7	-	-	-	-	-	0.2	-	0.2	-	-	Available		
ไม่มี	50.6	31.7	-	0.9	-	-	0.7	1.8	-	3.5	-	-	Not available		
1-9 ชั่วโมง	39.6	32.6	-	0.9	-	-	-	1.6	-	0.4	-	-	1-9 hours		
มี	3.1	2.3	-	0.7	-	-	-	-	-	0.0	-	-	Available		
ไม่มี	36.5	30.3	-	0.2	-	-	-	1.6	-	0.4	-	-	Not available		
10-19 ชั่วโมง	190.7	157.2	-	5.3	-	-	-	8.1	-	7.5	-	0.2	10-19 hours		
มี	8.1	7.2	-	-	-	-	-	-	-	-	-	-	Available		
ไม่มี	182.6	149.9	-	5.3	-	-	-	8.1	-	7.5	-	0.2	Not available		
20-29 ชั่วโมง	335.2	271.0	-	11.5	-	-	-	15.0	-	15.0	0.3	0.8	20-29 hours		
มี	9.4	7.3	-	0.5	-	-	-	0.2	-	0.2	-	-	Available		
ไม่มี	325.8	263.8	-	11.0	-	-	-	14.8	-	14.8	0.3	0.8	Not available		
30-34 ชั่วโมง	173.5	117.9	-	10.8	0.2	-	0.7	16.5	0.1	13.7	0.2	0.4	30-34 hours		
มี	3.3	2.7	-	0.1	-	-	-	0.4	-	0.2	-	-	Available		
ไม่มี	170.2	115.2	-	10.7	0.2	-	0.7	16.2	0.1	13.6	0.2	0.4	Not available		
35-39 ชั่วโมง	286.5	80.5	-	21.0	0.4	0.8	0.5	27.2	0.9	23.2	0.8	7.9	35-39 hours		
มี	1.4	0.3	-	0.6	-	-	-	0.2	-	0.4	-	-	Available		
ไม่มี	285.2	80.2	-	20.4	0.4	0.8	0.5	27.0	0.9	22.8	0.8	7.9	Not available		
40-49 ชั่วโมง	759.8	104.5	1.3	113.4	1.4	0.4	21.7	193.4	9.2	135.0	5.5	18.3	40-49 hours		
มี	3.3	2.4	-	-	-	-	-	0.6	-	0.3	-	-	Available		
ไม่มี	756.5	102.1	1.3	113.4	1.4	0.4	21.7	192.8	9.2	134.7	5.5	18.3	Not available		
50 ชั่วโมงขึ้นไป	357.9	28.2	-	29.3	-	-	3.1	161.9	1.2	78.2	0.5	2.4	50 hours and over		
มี	0.7	0.2	-	-	-	-	-	0.2	-	0.1	-	-	Available		
ไม่มี	357.2	28.1	-	29.3	-	-	3.1	161.7	1.2	78.1	0.5	2.4	Not available		

ตารางที่ 10 จำนวนผู้มีงานทำ จำแนกตามอุตสาหกรรม จำนวนชั่วโมงทำงานต่อสัปดาห์ การมีเวลาเหลือพอและต้องการทำงานเพิ่มขึ้น และเพศ ภาคใต้ (ต่อ)

TABLE 10 EMPLOYED PERSONS BY INDUSTRY, HOURS WORKED PER WEEK, AVAILABILITY FOR ADDITIONAL WORK AND SEX , SOUTHERN REGION (Contd.)

ไตรมาสที่ 2/2558 : Quarter 2/2015

หน่วยนับพัน : In Thousands

จำนวนชั่วโมงทำงาน เพศ และ การมีเวลาเหลือพอ และต้องการทำงานเพิ่มขึ้น	อุตสาหกรรม (ต่อ) Industry (Contd.)											ไม่ทราบ Unknown	HOURS WORKED, SEX AND AVAILABILITY FOR ADDITIONAL WORK
	กิจกรรม อสังหาริมทรัพย์ Real estate activities	กิจกรรมทางวิชาชีพ วิทย์และเทคโนโลยี Professional, scientific technical activities	การบริหารสนับสนุน และป้องกันประเทศ Administrative and support service activities	การบริหารราชการ ป้องกันประเทศ Public admin- istration defence	การศึกษา Education	กิจกรรมด้านสุขภาพ งานสังคมสงเคราะห์ Health and social work	ศิลปะ ความบันเทิง และนันทนาการ Art, entertainment	บริการด้านอื่นๆ Other service	งานในครัวเรือน ส่วนบุคคล Activities of household	กิจกรรมของ องค์กร Extra- territorial			
ชาย	5.2	21.0	38.3	149.9	56.9	23.0	17.8	51.3	1.1	-	1.2	TOTAL (MALE)	
มี	-	0.3	0.8	1.4	0.4	-	-	1.4	-	-	-	Available	
ไม่มี	5.2	20.8	37.5	148.5	56.5	23.0	17.8	49.8	1.1	-	1.2	Not available	
มีงานประจำแต่ไม่ได้ทำงาน	0.1	0.3	0.7	1.1	3.2	-	0.6	0.2	-	-	-	With job not work	
มี	-	0.3	-	-	0.1	-	-	0.0	-	-	-	Available	
ไม่มี	0.1	0.0	0.7	1.1	3.1	-	0.6	0.1	-	-	-	Not available	
1-9 ชั่วโมง	0.3	-	0.6	0.3	0.5	-	-	-	-	-	-	1-9 hours	
มี	-	-	0.6	-	-	-	-	-	-	-	-	Available	
ไม่มี	0.3	-	-	0.3	0.5	-	-	-	-	-	-	Not available	
10-19 ชั่วโมง	0.3	0.2	0.5	0.2	1.7	-	0.4	1.3	-	-	-	10-19 hours	
มี	-	-	-	-	-	-	-	-	-	-	-	Available	
ไม่มี	0.3	0.2	0.5	0.2	1.7	-	0.4	1.3	-	-	-	Not available	
20-29 ชั่วโมง	0.1	0.4	3.9	4.6	4.0	0.9	1.7	3.6	0.2	-	-	20-29 hours	
มี	-	-	-	0.4	0.1	-	-	0.8	-	-	-	Available	
ไม่มี	0.1	0.4	3.9	4.2	3.9	0.9	1.7	2.8	0.2	-	-	Not available	
30-34 ชั่วโมง	0.3	0.4	1.5	1.9	3.1	-	0.6	4.4	-	-	-	30-34 hours	
มี	-	-	-	0.5	-	-	-	-	-	-	-	Available	
ไม่มี	0.3	0.4	1.5	1.4	3.1	-	0.6	4.4	-	-	-	Not available	
35-39 ชั่วโมง	0.5	5.0	2.7	73.8	20.5	7.4	2.4	4.7	0.2	-	-	35-39 hours	
มี	-	-	-	-	-	-	-	0.5	-	-	-	Available	
ไม่มี	0.5	5.0	2.7	73.8	20.5	7.4	2.4	4.3	0.2	-	-	Not available	
40-49 ชั่วโมง	3.0	12.2	16.2	50.8	21.3	12.7	6.6	27.7	0.7	-	1.2	40-49 hours	
มี	-	-	-	0.5	-	-	-	0.1	-	-	-	Available	
ไม่มี	3.0	12.2	16.2	50.3	21.3	12.7	6.6	27.6	0.7	-	1.2	Not available	
50 ชั่วโมงขึ้นไป	0.8	2.7	12.3	17.1	2.8	2.1	5.5	9.3	0.1	-	-	50 hours and over	
มี	-	-	0.2	-	0.3	-	-	-	-	-	-	Available	
ไม่มี	0.8	2.7	12.1	17.1	2.5	2.1	5.5	9.3	0.1	-	-	Not available	
หญิง	6.8	12.8	15.4	66.1	129.2	71.7	10.4	68.2	15.0	-	0.6	TOTAL (FEMALE)	
มี	0.0	-	-	0.1	1.3	0.3	0.2	0.6	0.5	-	-	Available	
ไม่มี	6.8	12.8	15.4	66.1	127.9	71.5	10.2	67.6	14.5	-	0.6	Not available	
มีงานประจำแต่ไม่ได้ทำงาน	-	-	0.1	0.1	11.5	0.5	-	0.2	0.2	-	-	With job not work	
มี	-	-	-	-	-	0.3	-	-	0.2	-	-	Available	
ไม่มี	-	-	0.1	0.1	11.5	0.3	-	0.2	-	-	-	Not available	
1-9 ชั่วโมง	0.1	-	-	-	1.5	-	0.4	2.0	0.2	-	-	1-9 hours	
มี	-	-	-	-	0.1	-	-	-	-	-	-	Available	
ไม่มี	0.1	-	-	-	1.4	-	0.4	2.0	0.2	-	-	Not available	
10-19 ชั่วโมง	1.4	0.2	0.1	0.5	7.1	0.9	1.3	0.6	0.5	-	-	10-19 hours	
มี	0.0	-	-	-	0.6	-	0.2	0.1	-	-	-	Available	
ไม่มี	1.3	0.2	0.1	0.5	6.6	0.9	1.0	0.6	0.5	-	-	Not available	
20-29 ชั่วโมง	0.4	0.2	0.2	3.3	11.0	2.6	1.0	2.4	0.6	-	-	20-29 hours	
มี	-	-	-	-	0.7	-	-	0.6	-	-	-	Available	
ไม่มี	0.4	0.2	0.2	3.3	10.3	2.6	1.0	1.9	0.6	-	-	Not available	
30-34 ชั่วโมง	0.9	0.2	0.2	1.0	4.9	1.7	0.3	3.6	0.3	-	-	30-34 hours	
มี	-	-	-	-	-	-	-	-	-	-	-	Available	
ไม่มี	0.9	0.2	0.2	1.0	4.9	1.7	0.3	3.6	0.3	-	-	Not available	
35-39 ชั่วโมง	0.1	3.7	0.1	36.7	48.7	24.5	2.3	5.7	1.5	-	0.3	35-39 hours	
มี	-	-	-	-	-	-	-	-	-	-	-	Available	
ไม่มี	0.1	3.7	0.1	36.7	48.7	24.5	2.3	5.7	1.5	-	0.3	Not available	
40-49 ชั่วโมง	3.5	7.4	11.4	21.2	41.8	31.8	2.9	27.7	7.8	-	0.4	40-49 hours	
มี	-	-	-	0.1	-	-	-	-	-	-	-	Available	
ไม่มี	3.5	7.4	11.4	21.2	41.8	31.8	2.9	27.7	7.8	-	0.4	Not available	
50 ชั่วโมงขึ้นไป	0.4	1.2	3.3	3.3	2.8	9.7	2.4	26.0	4.0	-	-	50 hours and over	
มี	-	-	-	-	-	-	-	-	0.3	-	-	Available	
ไม่มี	0.4	1.2	3.3	3.3	2.8	9.7	2.4	26.0	3.7	-	-	Not available	

ตารางที่ 10 จำนวนผู้มีงานทำ จำแนกตามอุตสาหกรรม จำนวนชั่วโมงทำงานต่อสัปดาห์ การมีเวลาเหลือพอและต้องการทำงานเพิ่มขึ้น เพศ และเขตการปกครอง ภาคใต้ (ต่อ)

TABLE 10 EMPLOYED PERSONS BY INDUSTRY, HOURS WORKED PER WEEK, AVAILABILITY FOR ADDITIONAL WORK, SEX AND AREA, SOUTHERN REGION (Contd.)

ไตรมาสที่ 2/2558 : Quarter 2/2015

ในเขตเทศบาล MUNICIPAL AREA

หน่วยเป็นพัน : In Thousands

จำนวนชั่วโมงทำงาน เพศ และ การมีเวลาเหลือพอ และต้องการทำงานเพิ่มขึ้น	รวม	อุตสาหกรรม Industry											HOURS WORKED, SEX AND AVAILABILITY FOR ADDITIONAL WORK
		เกษตรกรรม การป่าไม้ และการประมง และการประมง	การทำเหมืองแร่ และเหมืองหิน	การผลิต Manufaturing	ไฟฟ้า ก๊าซ ไอน้ำระบบปรับอากาศ	การจัดหาน้ำ บำบัดน้ำเสีย และประปา Water supply sewerage, waste	การก่อสร้าง Construction	การขายส่ง การขายปลีก การขนถ่ายสินค้า Transport, storage	การขนส่ง และ สถานที่เก็บสินค้า Transportation and storage	ที่พักแรมและ บริการด้านอาหาร Accommodation and food service	ข้อมูลข่าวสาร และการสื่อสาร Information and communication	กิจกรรมการเงินและ การประกันภัย Financial intermedation	
ยอดรวม (ชาย)	900.7	179.9	8.6	85.2	3.9	0.9	103.7	206.8	46.4	88.7	7.7	11.1	TOTAL (MALE)
มี	13.0	6.5	0.0	0.3	-	-	1.0	1.3	0.0	1.8	-	-	Available
ไม่มี	887.7	173.4	8.6	84.9	3.9	0.9	102.7	205.5	46.4	86.9	7.7	11.1	Not available
มีงานประจำแต่ไม่ได้ทำงาน	14.1	6.3	0.0	0.6	-	-	2.2	0.1	0.4	2.5	-	-	With job not work
มี	3.2	0.6	0.0	0.0	-	-	0.5	-	-	1.7	-	-	Available
ไม่มี	11.0	5.7	-	0.6	-	-	1.8	0.1	0.4	0.8	-	-	Not available
1-9 ชั่วโมง	3.9	2.8	-	-	-	-	0.3	-	-	-	-	-	1-9 hours
มี	0.7	0.5	-	-	-	-	0.1	-	-	-	-	-	Available
ไม่มี	3.2	2.3	-	-	-	-	0.2	-	-	-	-	-	Not available
10-19 ชั่วโมง	31.1	24.5	-	0.2	-	0.1	0.5	2.3	0.4	0.9	-	-	10-19 hours
มี	0.8	0.6	-	0.1	-	-	0.1	-	-	-	-	-	Available
ไม่มี	30.3	23.9	-	0.1	-	0.1	0.5	2.3	0.4	0.9	-	-	Not available
20-29 ชั่วโมง	62.5	41.5	0.1	3.1	0.0	0.1	1.7	3.8	1.7	3.9	0.2	0.1	20-29 hours
มี	2.2	1.8	-	0.0	-	-	0.3	-	-	-	-	-	Available
ไม่มี	60.3	39.6	0.1	3.0	0.0	0.1	1.5	3.8	1.7	3.9	0.2	0.1	Not available
30-34 ชั่วโมง	56.5	28.9	-	1.6	0.1	-	4.0	7.2	2.3	6.1	-	0.5	30-34 hours
มี	2.0	1.7	-	0.1	-	-	0.1	-	-	0.1	-	-	Available
ไม่มี	54.5	27.2	-	1.5	0.1	-	4.0	7.2	2.3	6.0	-	0.5	Not available
35-39 ชั่วโมง	86.6	17.8	-	3.7	2.0	0.6	1.8	11.5	1.4	4.8	0.7	1.1	35-39 hours
มี	0.6	0.0	-	-	-	-	-	-	0.0	0.0	-	-	Available
ไม่มี	86.0	17.8	-	3.7	2.0	0.6	1.8	11.5	1.3	4.7	0.7	1.1	Not available
40-49 ชั่วโมง	477.1	40.7	8.0	64.4	1.6	0.1	74.9	125.1	24.2	46.7	6.1	8.7	40-49 hours
มี	3.0	1.2	-	-	-	-	-	1.2	-	-	-	-	Available
ไม่มี	474.1	39.5	8.0	64.4	1.6	0.1	74.9	123.9	24.2	46.7	6.1	8.7	Not available
50 ชั่วโมงขึ้นไป	168.8	17.4	0.5	11.6	0.2	0.2	18.1	56.8	16.2	23.8	0.7	0.8	50 hours and over
มี	0.6	-	-	-	-	-	-	0.2	-	-	-	-	Available
ไม่มี	168.2	17.4	0.5	11.6	0.2	0.2	18.1	56.7	16.2	23.8	0.7	0.8	Not available

ตารางที่ 10 จำนวนผู้มีงานทำ จำแนกตามอุตสาหกรรม จำนวนชั่วโมงทำงานต่อสัปดาห์ การมีเวลาเหลือพอและต้องการทำงานเพิ่มขึ้น เพศ และเขตการปกครอง ภาคใต้ (ต่อ)

TABLE 10 EMPLOYED PERSONS BY INDUSTRY, HOURS WORKED PER WEEK, AVAILABILITY FOR ADDITIONAL WORK, SEX AND AREA, SOUTHERN REGION (Contd.)

ไตรมาสที่ 2/2558 : Quarter 2/2015

ในเขตเทศบาล MUNICIPAL AREA

หน่วยเป็นพัน : In Thousands

จำนวนชั่วโมงทำงาน เพศ และ การมีเวลาเหลือพอ และต้องการทำงานเพิ่มขึ้น	รวม	อุตสาหกรรม Industry											HOURS WORKED, SEX AND AVAILABILITY FOR ADDITIONAL WORK
		เกษตรกรรม การป่าไม้ และการประมง และการประมง	การทำ เหมืองแร่ และเหมืองหิน	การผลิต เหมืองแร่ และเหมืองหิน	ไฟฟ้า ก๊าซ ไอน้ำระบบปรับอากาศ	การจัดหาน้ำ บำบัดน้ำเสีย และประปา Water supply sewerage, waste	การก่อสร้าง Construction	การขายส่ง การขายปลีก การขนถ่ายสินค้า Transport, storage	การขนส่ง และ สถานที่เก็บสินค้า Transportation and storage	ที่พักแรมและ บริการด้านอาหาร Accommodation and food service	ข้อมูลข่าวสาร และการสื่อสาร Information and communication	กิจกรรมการเงินและ การประกันภัย Financial intermedation	
ยอดรวม (หญิง)	758.4	99.0	1.0	59.2	0.4	0.9	14.8	208.2	4.4	150.5	5.6	18.8	TOTAL (FEMALE)
มี	7.4	3.5	-	0.7	-	-	-	0.8	-	0.7	-	-	Available
ไม่มี	751.1	95.6	1.0	58.5	0.4	0.9	14.8	207.4	4.4	149.8	5.6	18.8	Not available
มีงานประจำแต่ไม่ได้ทำงาน	9.8	2.9	-	0.0	-	-	0.5	0.6	-	2.3	-	-	With job not work
มี	1.5	0.6	-	-	-	-	-	0.2	-	0.2	-	-	Available
ไม่มี	8.4	2.3	-	0.0	-	-	0.5	0.5	-	2.1	-	-	Not available
1-9 ชั่วโมง	4.8	1.4	-	0.2	-	-	-	1.3	-	0.3	-	-	1-9 hours
มี	0.3	0.2	-	-	-	-	-	-	-	0.0	-	-	Available
ไม่มี	4.6	1.3	-	0.2	-	-	-	1.3	-	0.2	-	-	Not available
10-19 ชั่วโมง	31.3	16.3	-	0.8	-	-	-	2.1	-	5.5	-	0.2	10-19 hours
มี	0.7	0.0	-	-	-	-	-	-	-	-	-	-	Available
ไม่มี	30.6	16.2	-	0.8	-	-	-	2.1	-	5.5	-	0.2	Not available
20-29 ชั่วโมง	55.5	29.2	-	4.3	-	-	-	6.3	-	7.0	0.3	0.0	20-29 hours
มี	2.0	1.3	-	0.1	-	-	-	0.2	-	0.2	-	-	Available
ไม่มี	53.5	27.9	-	4.2	-	-	-	6.1	-	6.7	0.3	0.0	Not available
30-34 ชั่วโมง	42.1	15.7	-	4.8	0.2	-	0.1	7.3	0.1	7.7	0.2	0.4	30-34 hours
มี	0.8	0.7	-	0.1	-	-	-	0.1	-	-	-	-	Available
ไม่มี	41.3	14.9	-	4.7	0.2	-	0.1	7.3	0.1	7.7	0.2	0.4	Not available
35-39 ชั่วโมง	88.8	10.5	-	4.0	0.1	0.7	0.1	9.8	0.6	9.1	0.4	3.5	35-39 hours
มี	0.7	-	-	0.6	-	-	-	0.2	-	-	-	-	Available
ไม่มี	88.1	10.5	-	3.5	0.1	0.7	0.1	9.6	0.6	9.1	0.4	3.5	Not available
40-49 ชั่วโมง	349.1	15.1	1.0	33.1	0.1	0.3	11.8	105.2	3.0	76.8	4.2	12.8	40-49 hours
มี	0.7	0.5	-	-	-	-	-	-	-	0.2	-	-	Available
ไม่มี	348.3	14.6	1.0	33.1	0.1	0.3	11.8	105.2	3.0	76.6	4.2	12.8	Not available
50 ชั่วโมงขึ้นไป	177.1	7.9	-	12.1	-	-	2.3	75.6	0.6	41.9	0.5	2.0	50 hours and over
มี	0.7	0.2	-	-	-	-	-	0.2	-	0.1	-	-	Available
ไม่มี	176.4	7.7	-	12.1	-	-	2.3	75.5	0.6	41.8	0.5	2.0	Not available

ตารางที่ 10 จำนวนผู้มีงานทำ จำแนกตามอุตสาหกรรม จำนวนชั่วโมงทำงานต่อสัปดาห์ การมีเวลาเหลือพอและต้องการทำงานเพิ่มขึ้น เพศ และเขตการปกครอง ภาคใต้ (ต่อ)

TABLE 10 EMPLOYED PERSONS BY INDUSTRY, HOURS WORKED PER WEEK, AVAILABILITY FOR ADDITIONAL WORK, SEX AND AREA, SOUTHERN REGION (Contd.)

ไตรมาสที่ 2/2558 : Quarter 2/2015

ในเขตเทศบาล MUNICIPAL AREA

หน่วยเป็นพัน : In Thousands

จำนวนชั่วโมงทำงาน เพศ และ การมีเวลาเหลือพอ และต้องการทำงานเพิ่มขึ้น	อุตสาหกรรม (ต่อ) Industry (Contd.)												HOURS WORKED, SEX AND AVAILABILITY FOR ADDITIONAL WORK
	กิจกรรม	กิจกรรมทางวิชาชีพ	การบริหารสนับสนุน	การบริหารราชการ	การศึกษา	กิจกรรมด้านสุขภาพ	ศิลปะ ความบันเทิง	บริการด้านอื่นๆ	งานในครัวเรือน	กิจกรรมของ	ไม่ทราบ		
	อสังหาริมทรัพย์	วิทย์และเทคโนโลยี	และป้องกันประเทศ	ป้องกันประเทศ		งานสังคมสงเคราะห์	และนันทนาการ		ส่วนบุคคล	องค์การ			
	Real estate activities	Professional,scientific technical activities	Administrative and support service activities	Public admin- istration defence	Education	Health and social work	Art, entertainment	Other service	Activities of household	Extra- territorial	Unknown		
ยอดรวม (ชาย)	4.1	11.2	19.0	59.0	24.5	9.9	7.8	20.6	0.4	-	1.2	TOTAL (MALE)	
มี	-	0.3	0.2	0.5	0.4	-	-	0.6	-	-	-	Available	
ไม่มี	4.1	10.9	18.8	58.5	24.2	9.9	7.8	20.0	0.4	-	1.2	Not available	
มีงานประจำแต่ไม่ได้ทำงาน	0.1	0.3	-	0.5	0.6	-	0.6	0.0	-	-	-	With job not work	
มี	-	0.3	-	-	0.1	-	-	0.0	-	-	-	Available	
ไม่มี	0.1	0.0	-	0.5	0.5	-	0.6	-	-	-	-	Not available	
1-9 ชั่วโมง	0.1	-	-	0.3	0.5	-	-	-	-	-	-	1-9 hours	
มี	-	-	-	-	-	-	-	-	-	-	-	Available	
ไม่มี	0.1	-	-	0.3	0.5	-	-	-	-	-	-	Not available	
10-19 ชั่วโมง	0.3	0.2	-	0.2	0.6	-	-	0.8	-	-	-	10-19 hours	
มี	-	-	-	-	-	-	-	-	-	-	-	Available	
ไม่มี	0.3	0.2	-	0.2	0.6	-	-	0.8	-	-	-	Not available	
20-29 ชั่วโมง	0.1	0.4	0.8	1.4	2.2	0.2	0.1	1.5	-	-	-	20-29 hours	
มี	-	-	-	-	0.1	-	-	-	-	-	-	Available	
ไม่มี	0.1	0.4	0.8	1.4	2.1	0.2	0.1	1.5	-	-	-	Not available	
30-34 ชั่วโมง	0.1	0.4	0.6	0.3	1.9	-	0.4	2.1	-	-	-	30-34 hours	
มี	-	-	-	-	-	-	-	-	-	-	-	Available	
ไม่มี	0.1	0.4	0.6	0.3	1.9	-	0.4	2.1	-	-	-	Not available	
35-39 ชั่วโมง	0.1	1.1	1.1	27.0	6.7	2.5	1.1	1.5	0.2	-	-	35-39 hours	
มี	-	-	-	-	-	-	-	0.5	-	-	-	Available	
ไม่มี	0.1	1.1	1.1	27.0	6.7	2.5	1.1	1.1	0.2	-	-	Not available	
40-49 ชั่วโมง	2.6	7.1	11.3	23.6	10.7	6.3	3.0	10.6	0.2	-	1.2	40-49 hours	
มี	-	-	-	0.5	-	-	-	0.1	-	-	-	Available	
ไม่มี	2.6	7.1	11.3	23.1	10.7	6.3	3.0	10.5	0.2	-	1.2	Not available	
50 ชั่วโมงขึ้นไป	0.8	1.8	5.3	5.7	1.4	1.0	2.6	4.0	0.0	-	-	50 hours and over	
มี	-	-	0.2	-	0.3	-	-	-	-	-	-	Available	
ไม่มี	0.8	1.8	5.1	5.7	1.1	1.0	2.6	4.0	0.0	-	-	Not available	



ตารางที่ 10 จำนวนผู้มีงานทำ จำแนกตามอุตสาหกรรม จำนวนชั่วโมงทำงานต่อสัปดาห์ การมีเวลาเหลือพอและต้องการทำงานเพิ่มขึ้น เพศ และเขตการปกครอง ภาคใต้ (ต่อ)  
TABLE 10 EMPLOYED PERSONS BY INDUSTRY, HOURS WORKED PER WEEK, AVAILABILITY FOR ADDITIONAL WORK, SEX AND AREA, SOUTHERN REGION (Contd.)

ไตรมาสที่ 2/2558 : Quarter 2/2015

ในเขตเทศบาล MUNICIPAL AREA

หน่วยเป็นพัน : In Thousands

อุตสาหกรรม (ต่อ) Industry (Contd.)													HOURS WORKED, SEX AND AVAILABILITY FOR ADDITIONAL WORK
จำนวนชั่วโมงทำงาน เพศ และ การมีเวลาเหลือพอ และต้องการทำงานเพิ่มขึ้น	กิจกรรม	กิจกรรมทางวิชาชีพ	การบริหารสนับสนุน	การบริหารราชการ	การศึกษา	กิจกรรมด้านสุขภาพ	ศิลปะ ความบันเทิง	บริการด้านอื่นๆ	งานในครัวเรือน	กิจกรรมของ	ไม่ทราบ		
	อสังหาริมทรัพย์	วิทย์และเทคโนโลยี	และป้องกันประเทศ	ป้องกันประเทศ		งานสังคมสงเคราะห์	และนันทนาการ		ส่วนบุคคล	องค์การ			
	Real estate activities	Professional,scientific technical activities	Administrative and support service activities	Public admin- istration defence	Education	Health and social work	Art, entertainment	Other service	Activities of household	Extra- territorial	Unknown		
ยอดรวม (หญิง)	5.7	6.4	9.8	30.7	54.5	32.8	4.6	41.8	8.7	-	0.6	TOTAL (FEMALE)	
มี	0.0	-	-	0.1	0.7	0.3	-	0.2	0.5	-	-	Available	
ไม่มี	5.6	6.4	9.8	30.6	53.9	32.5	4.6	41.7	8.2	-	0.6	Not available	
มีงานประจำแต่ไม่ได้ทำงาน	-	-	-	0.1	2.8	0.3	-	-	0.2	-	-	With job not work	
มี	-	-	-	-	-	0.3	-	-	0.2	-	-	Available	
ไม่มี	-	-	-	0.1	2.8	-	-	-	-	-	-	Not available	
1-9 ชั่วโมง	-	-	-	-	0.6	-	-	0.9	0.2	-	-	1-9 hours	
มี	-	-	-	-	0.1	-	-	-	-	-	-	Available	
ไม่มี	-	-	-	-	0.5	-	-	0.9	0.2	-	-	Not available	
10-19 ชั่วโมง	1.4	0.2	0.1	0.3	3.1	0.7	-	0.6	-	-	-	10-19 hours	
มี	0.0	-	-	-	0.6	-	-	0.1	-	-	-	Available	
ไม่มี	1.3	0.2	0.1	0.3	2.6	0.7	-	0.6	-	-	-	Not available	
20-29 ชั่วโมง	0.3	-	0.2	1.7	2.8	1.0	0.7	1.1	0.6	-	-	20-29 hours	
มี	-	-	-	-	0.1	-	-	0.1	-	-	-	Available	
ไม่มี	0.3	-	0.2	1.7	2.8	1.0	0.7	1.0	0.6	-	-	Not available	
30-34 ชั่วโมง	0.6	0.2	0.2	0.7	2.2	0.5	0.1	1.0	0.3	-	-	30-34 hours	
มี	-	-	-	-	-	-	-	-	-	-	-	Available	
ไม่มี	0.6	0.2	0.2	0.7	2.2	0.5	0.1	1.0	0.3	-	-	Not available	
35-39 ชั่วโมง	0.0	1.1	0.1	15.1	18.0	11.9	0.7	1.8	1.2	-	0.3	35-39 hours	
มี	-	-	-	-	-	-	-	-	-	-	-	Available	
ไม่มี	0.0	1.1	0.1	15.1	18.0	11.9	0.7	1.8	1.2	-	0.3	Not available	
40-49 ชั่วโมง	3.0	4.2	6.5	12.5	22.8	13.7	1.5	17.2	4.1	-	0.4	40-49 hours	
มี	-	-	-	0.1	-	-	-	-	-	-	-	Available	
ไม่มี	3.0	4.2	6.5	12.4	22.8	13.7	1.5	17.2	4.1	-	0.4	Not available	
50 ชั่วโมงขึ้นไป	0.4	0.7	2.7	0.3	2.3	4.7	1.7	19.2	2.2	-	-	50 hours and over	
มี	-	-	-	-	-	-	-	-	0.3	-	-	Available	
ไม่มี	0.4	0.7	2.7	0.3	2.3	4.7	1.7	19.2	1.9	-	-	Not available	

ตารางที่ 10 จำนวนผู้มีงานทำ จำแนกตามอุตสาหกรรม จำนวนชั่วโมงทำงานต่อสัปดาห์ การมีเวลาเหลือพอและต้องการทำงานเพิ่มขึ้น เพศ และเขตการปกครอง ภาคใต้ (ต่อ)

TABLE 10 EMPLOYED PERSONS BY INDUSTRY, HOURS WORKED PER WEEK, AVAILABILITY FOR ADDITIONAL WORK, SEX AND AREA, SOUTHERN REGION(Contd.)

ไตรมาสที่ 2/2558 : Quarter 2/2015

นอกเขตเทศบาล NON-MUNICIPAL AREA

หน่วยเป็นพัน : In Thousands

จำนวนชั่วโมงทำงาน เพศ และ การมีเวลาเหลือพอ และต้องการทำงานเพิ่มขึ้น	รวม Total	อุตสาหกรรม Industry											กิจกรรมการเงินและ การประกันภัย Financial Intermedation	HOURS WORKED, SEX AND AVAILABILITY FOR ADDITIONAL WORK
		เกษตรกรรม การป่าไม้ และการประมง และเหมืองหิน Agriculture	การทำ เหมืองแร่ และเหมืองหิน Mining	การผลิต อาหาร Manufacturing	ไฟฟ้า ก๊าซ ไอน้ำระบบปรับ อากาศ Electricity	การจัดหาน้ำ บำบัดน้ำเสีย และประปา Water supply sewerage, waste	การก่อสร้าง Construction	การขนส่ง การขายปลีก การซ่อมยานยนต์ Transport, storage	การขนส่ง และ สถานที่เก็บสินค้า Transportation and storage	ที่พักแรมและ บริการด้านอาหาร Accommodation and food service	ข้อมูลข่าวสาร และการสื่อสาร Information and communication			
ยอดรวม (ชาย)	1,902.3	1,087.2	5.9	92.0	4.9	3.9	167.2	224.4	44.1	54.5	3.4	6.9	TOTAL (MALE)	
มี	47.2	39.3	-	1.0	-	-	2.2	1.4	0.1	0.5	-	0.4	Available	
ไม่มี	1,855.0	1,047.9	5.9	91.0	4.9	3.9	165.0	223.0	44.0	54.0	3.4	6.5	Not available	
มีงานประจำแต่ไม่ได้ทำงาน	69.5	54.7	-	2.1	0.4	-	5.2	1.3	0.7	1.1	-	-	With job but not work	
มี	12.1	10.7	-	-	-	-	0.7	0.1	0.1	0.5	-	-	Available	
ไม่มี	57.3	43.9	-	2.1	0.4	-	4.5	1.2	0.6	0.6	-	-	Not available	
19 ชั่วโมง	35.3	32.6	-	-	-	-	0.3	-	0.4	1.0	0.2	-	19 hours	
มี	3.1	2.5	-	-	-	-	-	-	-	-	-	-	Available	
ไม่มี	32.1	30.0	-	-	-	-	0.3	-	0.4	1.0	0.2	-	Not available	
1019 ชั่วโมง	171.8	160.6	-	1.1	-	-	0.4	5.7	-	1.5	-	-	1019 hours	
มี	8.4	8.4	-	-	-	-	-	-	-	-	-	-	Available	
ไม่มี	163.4	152.3	-	1.1	-	-	0.4	5.7	-	1.5	-	-	Not available	
2029 ชั่วโมง	346.0	318.0	-	2.4	-	-	4.7	6.3	0.5	1.4	-	-	2029 hours	
มี	10.8	9.0	-	-	-	-	0.2	0.3	-	-	-	-	Available	
ไม่มี	335.2	309.0	-	2.4	-	-	4.5	5.9	0.5	1.4	-	-	Not available	
3034 ชั่วโมง	183.4	151.9	-	4.3	-	-	7.1	8.3	3.6	1.4	0.5	-	3034 hours	
มี	3.3	2.8	-	-	-	-	-	-	-	-	-	-	Available	
ไม่มี	180.1	149.1	-	4.3	-	-	7.1	8.3	3.6	1.4	0.5	-	Not available	
3539 ชั่วโมง	236.8	111.8	-	9.6	2.2	1.5	10.9	16.3	3.9	3.7	1.1	0.1	3539 hours	
มี	3.9	2.9	-	0.6	-	-	-	0.5	-	-	-	-	Available	
ไม่มี	232.9	109.0	-	9.0	2.2	1.5	10.9	15.8	3.9	3.7	1.1	0.1	Not available	
4049 ชั่วโมง	630.5	185.4	3.6	56.2	1.5	2.4	114.1	131.3	26.1	26.6	1.7	5.8	4049 hours	
มี	4.9	2.7	-	0.2	-	-	1.3	0.3	-	-	-	0.4	Available	
ไม่มี	625.6	182.7	3.6	56.0	1.5	2.4	112.8	131.0	26.1	26.6	1.7	5.4	Not available	
50 ชั่วโมงขึ้นไป	229.1	72.2	2.3	16.3	0.7	-	24.5	55.3	8.9	17.7	-	1.1	50 hours and over	
มี	0.7	0.4	-	0.2	-	-	-	0.2	-	-	-	-	Available	
ไม่มี	228.4	71.8	2.3	16.1	0.7	-	24.5	55.2	8.9	17.7	-	1.1	Not available	

ตารางที่ 10 จำนวนผู้มีงานทำ จำแนกตามอุตสาหกรรม จำนวนชั่วโมงทำงานต่อสัปดาห์ การมีเวลาเหลือพอและต้องการทำงานเพิ่มขึ้น เพศ และเขตการปกครอง ภาคใต้ (ต่อ)

TABLE 10 EMPLOYED PERSONS BY INDUSTRY, HOURS WORKED PER WEEK, AVAILABILITY FOR ADDITIONAL WORK, SEX AND AREA, SOUTHERN REGION(Contd.)

ไตรมาสที่ 2/2558 : Quarter 2/2015

นอกเขตเทศบาล NON-MUNICIPAL AREA

หน่วยเป็นพัน : In Thousands

จำนวนชั่วโมงทำงาน เพศ และ การมีเวลาเหลือพอ และต้องการทำงานเพิ่มขึ้น	อุตสาหกรรม Industry													HOURS WORKED, SEX AND AVAILABILITY FOR ADDITIONAL WORK
	รวม	เกษตรกรรม การป่าไม้ และการประมง	การทำ เหมืองแร่ และเหมืองหิน	การผลิต ไฟฟ้า ก๊าซ ไอน้ำระบบปรับ อากาศ	การจัดหาน้ำ บำบัดน้ำเสีย และประปา	การก่อสร้าง	การขายส่ง การขายปลีก การซ่อมยานยนต์	การขนส่ง และ สถานที่เก็บสินค้า	ที่พักแรมและ บริการด้านอาหาร	ข้อมูลข่าวสาร และการสื่อสาร	กิจกรรมการเงินและ การประกันภัย			
	Total	Agriculture	Mining	Manufacturing	Electricity	sewerage, waste	Construction	Transport, storage	Transportation	Accommodation and food service	and communication	Financial intermedation		
ยอดรวม (หญิง)	1,441.0	729.1	0.3	133.7	1.6	0.3	11.9	217.4	7.1	126.3	1.7	11.0	TOTAL (FEMALE)	
มี	27.4	23.5	-	1.1	-	-	-	0.9	-	0.7	-	-	Available	
ไม่มี	1,413.6	705.6	0.3	132.6	1.6	0.3	11.9	216.5	7.1	125.6	1.7	11.0	Not available	
มีงานประจำแต่ไม่ได้ทำงาน	46.4	33.5	-	0.8	-	-	0.2	1.3	-	1.4	-	-	With job but not work	
มี	4.1	4.1	-	-	-	-	-	-	-	-	-	-	Available	
ไม่มี	42.3	29.4	-	0.8	-	-	0.2	1.3	-	1.4	-	-	Not available	
1-9 ชั่วโมง	34.8	31.1	-	0.7	-	-	-	0.3	-	0.1	-	-	1-9 hours	
มี	2.8	2.1	-	0.7	-	-	-	-	-	-	-	-	Available	
ไม่มี	32.0	29.0	-	-	-	-	-	0.3	-	0.1	-	-	Not available	
10-19 ชั่วโมง	159.4	140.9	-	4.5	-	-	-	6.0	-	2.0	-	-	10-19 hours	
มี	7.4	7.2	-	-	-	-	-	-	-	-	-	-	Available	
ไม่มี	152.0	133.7	-	4.5	-	-	-	6.0	-	2.0	-	-	Not available	
20-29 ชั่วโมง	279.7	241.8	-	7.2	-	-	-	8.7	-	8.1	-	0.7	20-29 hours	
มี	7.4	6.0	-	0.4	-	-	-	-	-	-	-	-	Available	
ไม่มี	272.3	235.8	-	6.8	-	-	-	8.7	-	8.1	-	0.7	Not available	
30-34 ชั่วโมง	131.4	102.2	-	6.0	-	-	0.6	9.2	-	6.0	-	-	30-34 hours	
มี	2.4	2.0	-	-	-	-	-	0.3	-	0.2	-	-	Available	
ไม่มี	129.0	100.3	-	6.0	-	-	0.6	8.9	-	5.8	-	-	Not available	
35-39 ชั่วโมง	197.7	69.9	-	16.9	0.3	0.1	0.4	17.4	0.3	14.1	0.4	4.4	35-39 hours	
มี	0.7	0.3	-	-	-	-	-	-	-	0.4	-	-	Available	
ไม่มี	197.1	69.7	-	16.9	0.3	0.1	0.4	17.4	0.3	13.8	0.4	4.4	Not available	
40-49 ชั่วโมง	410.8	89.4	0.3	80.3	1.4	0.2	9.9	88.2	6.2	58.2	1.3	5.5	40-49 hours	
มี	2.6	1.9	-	-	-	-	-	0.6	-	0.1	-	-	Available	
ไม่มี	408.2	87.5	0.3	80.3	1.4	0.2	9.9	87.6	6.2	58.1	1.3	5.5	Not available	
50 ชั่วโมงขึ้นไป	180.8	20.3	-	17.2	-	-	0.8	86.2	0.6	36.4	-	0.4	50 hours and over	
มี	-	-	-	-	-	-	-	-	-	-	-	-	Available	
ไม่มี	180.8	20.3	-	17.2	-	-	0.8	86.2	0.6	36.4	-	0.4	Not available	

ตารางที่ 10 จำนวนผู้มีงานทำ จำแนกตามอุตสาหกรรม จำนวนชั่วโมงทำงานต่อสัปดาห์ การมีเวลาเหลือพอและต้องการทำงานเพิ่มขึ้น เพศ และเขตการปกครอง ภาคใต้ (ต่อ)

TABLE 10 EMPLOYED PERSONS BY INDUSTRY, HOURS WORKED PER WEEK, AVAILABILITY FOR ADDITIONAL WORK, SEX AND AREA, SOUTHERN REGION(Contd.)

ไตรมาสที่ 2/2558 : Quarter 2/2015

นอกเขตเทศบาล NON-MUNICIPAL AREA

หน่วยเป็นพัน : In Thousands

จำนวนชั่วโมงทำงาน เพศ และ การมีเวลาเหลือพอ และต้องการทำงานเพิ่มขึ้น	อุตสาหกรรม (ต่อ) Industry (Contd.)											HOURS WORKED, SEX AND AVAILABILITY FOR ADDITIONAL WORK
	กิจกรรม อสังหาริมทรัพย์ Real estate activities	กิจกรรมทางวิชาชีพ วิทย์และเทคโนโลยี Professional,scientific technical activities	การบริหารสนับสนุน และป้องกันประเทศ Administrative and support service activities	การบริหารราชการ ป้องกันประเทศ Public admin- istration defence	การศึกษา Education	กิจกรรมด้านสุขภาพ งานสังคมสงเคราะห์ Health and social work	ศิลปะ ความบันเทิง และนันทนาการ Art, entertainment	บริการด้านอื่นๆ Other service	งานในครัวเรือน ส่วนบุคคล Activities of household	กิจกรรมของ องค์การ Extra- territorial	ไม่ทราบ Unknown	
ยอดรวม (ชาย)	1.2	9.9	19.3	90.9	32.4	13.1	9.9	30.7	0.7	-	-	TOTAL (MALE)
มี	-	-	0.6	0.9	-	-	-	0.8	-	-	-	Available
ไม่มี	1.2	9.9	18.7	90.0	32.4	13.1	9.9	29.9	0.7	-	-	Not available
มีงานประจำแต่ไม่ได้ทำงาน	-	-	0.7	0.6	2.6	-	-	0.1	-	-	-	With job not work
มี	-	-	-	-	-	-	-	-	-	-	-	Available
ไม่มี	-	-	0.7	0.6	2.6	-	-	0.1	-	-	-	Not available
19 ชั่วโมง	0.2	-	0.6	-	-	-	-	-	-	-	-	19 hours
มี	-	-	0.6	-	-	-	-	-	-	-	-	Available
ไม่มี	0.2	-	-	-	-	-	-	-	-	-	-	Not available
1019 ชั่วโมง	-	-	0.5	-	1.1	-	0.4	0.5	-	-	-	1019 hours
มี	-	-	-	-	-	-	-	-	-	-	-	Available
ไม่มี	-	-	0.5	-	1.1	-	0.4	0.5	-	-	-	Not available
2029 ชั่วโมง	-	-	3.1	3.3	1.8	0.7	1.6	2.1	0.2	-	-	2029 hours
มี	-	-	-	0.4	-	-	-	0.8	-	-	-	Available
ไม่มี	-	-	3.1	2.9	1.8	0.7	1.6	1.3	0.2	-	-	Not available
3034 ชั่วโมง	0.2	-	1.0	1.6	1.2	-	0.2	2.3	-	-	-	3034 hours
มี	-	-	-	0.5	-	-	-	-	-	-	-	Available
ไม่มี	0.2	-	1.0	1.1	1.2	-	0.2	2.3	-	-	-	Not available
3539 ชั่วโมง	0.4	3.9	1.6	46.8	13.8	4.9	1.3	3.2	-	-	-	3539 hours
มี	-	-	-	-	-	-	-	-	-	-	-	Available
ไม่มี	0.4	3.9	1.6	46.8	13.8	4.9	1.3	3.2	-	-	-	Not available
4049 ชั่วโมง	0.4	5.1	4.8	27.2	10.6	6.5	3.6	17.1	0.5	-	-	4049 hours
มี	-	-	-	-	-	-	-	-	-	-	-	Available
ไม่มี	0.4	5.1	4.8	27.2	10.6	6.5	3.6	17.1	0.5	-	-	Not available
50ชั่วโมงขึ้นไป	-	0.9	7.0	11.4	1.4	1.1	2.9	5.4	0.1	-	-	50hours and over
มี	-	-	-	-	-	-	-	-	-	-	-	Available
ไม่มี	-	0.9	7.0	11.4	1.4	1.1	2.9	5.4	0.1	-	-	Not available

ตารางที่ 10 จำนวนผู้มีงานทำ จำแนกตามอุตสาหกรรม จำนวนชั่วโมงทำงานต่อสัปดาห์ การมีเวลาเหลือพอและต้องการทำงานเพิ่มขึ้น เพศ และเขตการปกครอง ภาคใต้ (ต่อ)  
TABLE 10 EMPLOYED PERSONS BY INDUSTRY, HOURS WORKED PER WEEK, AVAILABILITY FOR ADDITIONAL WORK, SEX AND AREA, SOUTHERN REGION(Contd.)

ไตรมาสที่ 2/2558 : Quarter 2/2015

นอกเขตเทศบาล NON-MUNICIPAL AREA

หน่วยเป็นพัน : in Thousands

จำนวนชั่วโมงทำงาน เพศ และ การมีเวลาเหลือพอ และต้องการทำงานเพิ่มขึ้น	อุตสาหกรรม (ต่อ) Industry (Contd.)												HOURS WORKED, SEX AND AVAILABILITY FOR ADDITIONAL WORK
	กิจกรรม อสังหาริมทรัพย์	กิจกรรมทางวิชาชีพ วิทย์และเทคโนโลยี	การบริหารสนับสนุน และป้องกันประเทศ	การบริหารราชการ ป้องกันประเทศ	การศึกษา	กิจกรรมด้านสุขภาพ งานสังคมสงเคราะห์	ศิลปะ ความบันเทิง และนันทนาการ	บริการด้านอื่นๆ	งานในครัวเรือน ส่วนบุคคล	กิจกรรมของ องค์กร	ไม่ทราบ		
	Real estate activities	Professional,scientific technical activities	Administrative and support service activities	Public admin- istration defence	Education	Health and social work	Art, entertainment	Other service	Activities of household	Extra- territorial	Unknown		
ยอดรวม (หญิง)	1.1	6.5	5.6	35.5	74.7	38.9	5.8	26.4	6.3	-	-	TOTAL (FEMALE)	
มี	-	-	-	-	0.6	-	0.2	0.5	-	-	-	Available	
ไม่มี	1.1	6.5	5.6	35.5	74.1	38.9	5.6	25.9	6.3	-	-	Not available	
มีงานประจำแต่ไม่ได้ทำงาน	-	-	0.1	-	8.7	0.3	-	0.2	-	-	-	With job not work	
มี	-	-	-	-	-	-	-	-	-	-	-	Available	
ไม่มี	-	-	0.1	-	8.7	0.3	-	0.2	-	-	-	Not available	
19 ชั่วโมง	0.1	-	-	-	0.9	-	0.4	1.1	-	-	-	19 hours	
มี	-	-	-	-	-	-	-	-	-	-	-	Available	
ไม่มี	0.1	-	-	-	0.9	-	0.4	1.1	-	-	-	Not available	
1019 ชั่วโมง	-	-	-	0.2	4.0	0.2	1.3	-	0.5	-	-	1019 hours	
มี	-	-	-	-	-	-	0.2	-	-	-	-	Available	
ไม่มี	-	-	-	0.2	4.0	0.2	1.0	-	0.5	-	-	Not available	
2029 ชั่วโมง	0.1	0.2	-	1.6	8.1	1.5	0.3	1.3	-	-	-	2029 hours	
มี	-	-	-	-	0.6	-	-	0.5	-	-	-	Available	
ไม่มี	0.1	0.2	-	1.6	7.5	1.5	0.3	0.8	-	-	-	Not available	
3034 ชั่วโมง	0.4	-	-	0.3	2.7	1.2	0.2	2.6	-	-	-	3034 hours	
มี	-	-	-	-	-	-	-	-	-	-	-	Available	
ไม่มี	0.4	-	-	0.3	2.7	1.2	0.2	2.6	-	-	-	Not available	
3539 ชั่วโมง	0.1	2.6	-	21.6	30.7	12.6	1.6	3.9	0.4	-	-	3539 hours	
มี	-	-	-	-	-	-	-	-	-	-	-	Available	
ไม่มี	0.1	2.6	-	21.6	30.7	12.6	1.6	3.9	0.4	-	-	Not available	
4049 ชั่วโมง	0.4	3.2	4.9	8.8	19.0	18.1	1.5	10.5	3.7	-	-	4049 hours	
มี	-	-	-	-	-	-	-	-	-	-	-	Available	
ไม่มี	0.4	3.2	4.9	8.8	19.0	18.1	1.5	10.5	3.7	-	-	Not available	
50ชั่วโมงขึ้นไป	-	0.5	0.6	3.0	0.5	5.1	0.7	6.8	1.7	-	-	50hours and over	
มี	-	-	-	-	-	-	-	-	-	-	-	Available	
ไม่มี	-	0.5	0.6	3.0	0.5	5.1	0.7	6.8	1.7	-	-	Not available	

ตารางที่ 11 จำนวนผู้มีงานทำ จำแนกตามสถานภาพการทำงาน จำนวนชั่วโมงทำงานต่อสัปดาห์ การมีเวลาเหลือพอและต้องการทำงานเพิ่มขึ้น ภาคใต้

TABLE 11 EMPLOYED PERSONS BY WORK STATUS, HOURS WORKED PER WEEK, AVAILABILITY FOR ADDITIONAL WORK , SOUTHERN REGION

ไตรมาสที่ 2/2558 : Quarter 2/2015

หน่วยเป็นพัน : In Thousands

จำนวนชั่วโมงทำงาน และ การมีเวลาเหลือพอ และต้องการทำงานเพิ่มขึ้น	สถานภาพการทำงาน Work Status							HOURS WORKED, AND AVAILABILITY FOR ADDITIONAL WORK
	รวม Total	นายจ้าง Employer	ลูกจ้างรัฐบาล Government Employee	ลูกจ้างเอกชน Private Employee	ทำงานส่วนตัว Own Account Worker	ช่วยธุรกิจ ครอบครัว Unpaid Family Worker	การรวมกลุ่ม Members of Producers' Cooperatives	
ยอดรวม	5,002.3	210.3	508.2	1,701.9	1,747.1	833.2	1.7	TOTAL
มี	95.0	0.8	3.6	36.0	38.5	16.2	-	Available
ไม่มี	4,907.3	209.5	504.6	1,665.9	1,708.7	817.1	1.7	Not available
มีงานประจำแต่ไม่ได้ทำงาน	139.8	12.3	14.5	47.5	65.5	-	-	With job not work
มี	20.9	-	0.1	10.4	10.5	-	-	Available
ไม่มี	118.9	12.3	14.5	37.2	55.0	-	-	Not available
1-9 ชั่วโมง	78.7	12.2	1.7	12.7	30.4	21.8	-	1-9 hours
มี	6.8	0.0	0.1	4.5	0.8	1.4	-	Available
ไม่มี	71.9	12.1	1.6	8.2	29.7	20.3	-	Not available
10-19 ชั่วโมง	393.6	31.5	8.5	63.6	173.4	116.6	-	10-19 hours
มี	17.3	-	1.0	5.1	7.6	3.6	-	Available
ไม่มี	376.3	31.5	7.5	58.5	165.8	113.0	-	Not available
20-29 ชั่วโมง	743.7	16.7	23.1	147.7	346.0	209.9	0.4	20-29 hours
มี	22.4	-	1.1	7.1	8.5	5.7	-	Available
ไม่มี	721.3	16.7	21.9	140.5	337.5	204.2	0.4	Not available
30-34 ชั่วโมง	413.4	8.5	14.1	97.9	185.0	107.9	-	30-34 hours
มี	8.5	0.0	0.5	2.0	3.5	2.5	-	Available
ไม่มี	404.8	8.5	13.6	96.0	181.5	105.3	-	Not available
35-39 ชั่วโมง	610.0	15.1	225.8	115.5	164.6	88.7	0.3	35-39 hours
มี	5.9	-	-	3.4	1.5	1.0	-	Available
ไม่มี	604.1	15.1	225.8	112.1	163.2	87.7	0.3	Not available
40-49 ชั่วโมง	1,867.5	69.9	181.5	1,026.8	421.1	167.0	1.0	40-49 hours
มี	11.2	0.7	0.6	2.5	5.7	1.7	-	Available
ไม่มี	1,856.3	69.2	181.0	1,024.4	415.5	165.3	1.0	Not available
50 ชั่วโมงขึ้นไป	755.8	44.1	39.0	190.2	361.1	121.3	-	50 hours and over
มี	2.1	-	0.3	1.1	0.5	0.2	-	Available
ไม่มี	753.8	44.1	38.8	189.1	360.6	121.2	-	Not available

ตารางที่ 11 จำนวนผู้มีงานทำ จำแนกตามสถานภาพการทำงาน จำนวนชั่วโมงทำงานต่อสัปดาห์ การมีเวลาเหลือพอและต้องการทำงานเพิ่มขึ้น และเพศ ภาคใต้

TABLE 11 EMPLOYED PERSONS BY WORK STATUS, HOURS WORKED PER WEEK, AVAILABILITY FOR ADDITIONAL WORK AND SEX , SOUTHERN REGION

ไตรมาสที่ 2/2558 : Quarter 2/2015

หน่วยเป็นพัน : In Thousands

จำนวนชั่วโมงทำงาน เพศ และ การมีเวลาเหลือพอ และต้องการทำงานเพิ่มขึ้น	สถานภาพการทำงาน Work Status							HOURS WORKED, SEX AND AVAILABILITY FOR ADDITIONAL WORK
	รวม	นายจ้าง	ลูกจ้างรัฐบาล	ลูกจ้างเอกชน	ทำงานส่วนตัว	ช่วยธุรกิจ ครอบครัว	การรวมกลุ่ม Members of Producers' Cooperatives	
	Total	Employer	Government Employee	Private Employee	Own Account Worker	Unpaid Family Worker		
<b>ชาย</b>	2,802.9	157.6	259.3	1,026.9	1,034.7	324.1	0.4	<b>TOTAL (MALE)</b>
มี	60.2	0.8	1.8	23.8	27.1	6.8	-	Available
ไม่มี	2,742.7	156.8	257.5	1,003.0	1,007.7	317.3	0.4	Not available
มีงานประจำแต่ไม่ได้ทำงาน	83.6	7.0	4.8	28.0	43.8	-	-	With job not work
มี	15.3	-	0.1	6.3	9.0	-	-	Available
ไม่มี	68.3	7.0	4.8	21.7	34.8	-	-	Not available
1-9 ชั่วโมง	39.2	6.5	0.7	6.7	17.1	8.1	-	1-9 hours
มี	3.8	-	-	2.8	0.6	0.4	-	Available
ไม่มี	35.4	6.5	0.7	3.9	16.5	7.7	-	Not available
10-19 ชั่วโมง	202.9	21.4	2.0	33.8	99.3	46.3	-	10-19 hours
มี	9.2	-	-	4.0	4.0	1.3	-	Available
ไม่มี	193.7	21.4	2.0	29.9	95.3	45.1	-	Not available
20-29 ชั่วโมง	408.5	13.0	8.9	84.3	223.7	78.6	-	20-29 hours
มี	13.0	-	0.5	4.3	5.6	2.6	-	Available
ไม่มี	395.5	13.0	8.4	80.0	218.0	76.1	-	Not available
30-34 ชั่วโมง	239.9	6.8	6.6	62.9	120.7	42.9	-	30-34 hours
มี	5.3	0.0	0.5	1.4	1.8	1.6	-	Available
ไม่มี	234.6	6.7	6.1	61.5	118.9	41.3	-	Not available
35-39 ชั่วโมง	323.4	12.5	114.5	63.1	102.3	31.1	-	35-39 hours
มี	4.5	-	-	2.6	1.4	0.5	-	Available
ไม่มี	318.9	12.5	114.5	60.5	100.9	30.5	-	Not available
40-49 ชั่วโมง	1,107.6	58.1	96.2	627.4	257.9	67.6	0.4	40-49 hours
มี	7.9	0.7	0.5	2.0	4.2	0.5	-	Available
ไม่มี	1,099.8	57.4	95.7	625.5	253.7	67.2	0.4	Not available
50 ชั่วโมงขึ้นไป	397.9	32.3	25.5	120.7	170.0	49.5	-	50 hours and over
มี	1.3	-	0.3	0.6	0.5	-	-	Available
ไม่มี	396.6	32.3	25.3	120.1	169.5	49.5	-	Not available
<b>หญิง</b>	2,199.4	52.7	248.9	675.0	712.4	509.1	1.3	<b>TOTAL (FEMALE)</b>
มี	34.8	0.0	1.8	12.2	11.4	9.4	-	Available
ไม่มี	2,164.6	52.7	247.1	662.8	701.0	499.7	1.3	Not available
มีงานประจำแต่ไม่ได้ทำงาน	56.2	5.2	9.7	19.5	21.7	-	-	With job not work
มี	5.6	-	-	4.1	1.5	-	-	Available
ไม่มี	50.6	5.2	9.7	15.5	20.2	-	-	Not available
1-9 ชั่วโมง	39.6	5.6	1.0	6.0	13.3	13.7	-	1-9 hours
มี	3.1	0.0	0.1	1.7	0.2	1.0	-	Available
ไม่มี	36.5	5.6	0.9	4.3	13.1	12.6	-	Not available
10-19 ชั่วโมง	190.7	10.1	6.5	29.7	74.1	70.3	-	10-19 hours
มี	8.1	-	1.0	1.1	3.7	2.4	-	Available
ไม่มี	182.6	10.1	5.5	28.6	70.5	67.9	-	Not available
20-29 ชั่วโมง	335.2	3.7	14.2	63.4	122.3	131.3	0.4	20-29 hours
มี	9.4	-	0.7	2.9	2.8	3.1	-	Available
ไม่มี	325.8	3.7	13.5	60.5	119.5	128.1	0.4	Not available
30-34 ชั่วโมง	173.5	1.7	7.5	35.0	64.3	65.0	-	30-34 hours
มี	3.3	-	-	0.5	1.7	1.0	-	Available
ไม่มี	170.2	1.7	7.5	34.5	62.6	64.0	-	Not available
35-39 ชั่วโมง	286.5	2.7	111.2	52.4	62.3	57.7	0.3	35-39 hours
มี	1.4	-	-	0.9	0.0	0.5	-	Available
ไม่มี	285.2	2.7	111.2	51.6	62.2	57.2	0.3	Not available
40-49 ชั่วโมง	759.8	11.8	85.3	399.4	163.3	99.4	0.6	40-49 hours
มี	3.3	-	0.1	0.5	1.5	1.3	-	Available
ไม่มี	756.5	11.8	85.2	398.9	161.8	98.1	0.6	Not available
50 ชั่วโมงขึ้นไป	357.9	11.9	13.5	69.6	191.1	71.9	-	50 hours and over
มี	0.7	-	-	0.6	-	0.2	-	Available
ไม่มี	357.2	11.9	13.5	69.0	191.1	71.7	-	Not available

ตารางที่ 11 จำนวนผู้มีงานทำ จำแนกตามสถานภาพการทำงาน จำนวนชั่วโมงทำงานต่อสัปดาห์ การมีเวลาเหลือพอและต้องการทำงานเพิ่มขึ้น เพศ และเขตการปกครอง ภาคใต้ (ต่อ)

TABLE 11 EMPLOYED PERSONS BY WORK STATUS, HOURS WORKED PER WEEK, AVAILABILITY FOR ADDITIONAL WORK, SEX AND AREA, SOUTHERN REGION (Contd.)

ไตรมาสที่ 2/2558 : Quarter 2/2015

ในเขตเทศบาล MUNICIPAL AREA

หน่วยเป็นพัน : In Thousands

จำนวนชั่วโมงทำงาน เพศ และ การมีเวลาเหลือพอ และต้องการทำงานเพิ่มขึ้น	รวม Total	สถานภาพการทำงาน Work Status						HOURS WORKED, SEX AND AVAILABILITY FOR ADDITIONAL WORK
		นายจ้าง Employer	ลูกจ้างรัฐบาล Government Employee	ลูกจ้างเอกชน Private Employee	ทำงานส่วนตัว Own Account Worker	ช่วยธุรกิจ ครอบครัว Unpaid Family Worker	การรวมกลุ่ม Members of Producers' Cooperatives	
ยอดรวม (ชาย)	900.7	61.5	105.6	376.9	279.2	77.4	0.0	TOTAL (MALE)
มี	13.0	0.0	0.9	3.8	6.1	2.1	-	Available
ไม่มี	887.7	61.4	104.8	373.0	273.2	75.3	0.0	Not available
มีงานประจำแต่ไม่ได้ทำงาน	14.1	0.8	0.9	5.3	7.1	-	-	With job not work
มี	3.2	-	0.1	1.4	1.8	-	-	Available
ไม่มี	11.0	0.8	0.9	3.9	5.4	-	-	Not available
1-9 ชั่วโมง	3.9	0.7	0.7	0.5	0.7	1.3	-	1-9 hours
มี	0.7	-	-	0.3	-	0.4	-	Available
ไม่มี	3.2	0.7	0.7	0.2	0.7	0.9	-	Not available
10-19 ชั่วโมง	31.1	4.7	0.9	4.5	16.5	4.5	-	10-19 hours
มี	0.8	-	-	0.4	0.4	-	-	Available
ไม่มี	30.3	4.7	0.9	4.1	16.1	4.5	-	Not available
20-29 ชั่วโมง	62.5	3.5	3.4	10.7	33.4	11.6	-	20-29 hours
มี	2.2	-	0.1	0.5	0.6	1.1	-	Available
ไม่มี	60.3	3.5	3.3	10.2	32.8	10.6	-	Not available
30-34 ชั่วโมง	56.5	1.9	2.5	16.2	26.3	9.5	-	30-34 hours
มี	2.0	0.0	-	0.8	1.0	0.2	-	Available
ไม่มี	54.5	1.9	2.5	15.4	25.3	9.3	-	Not available
35-39 ชั่วโมง	86.6	4.0	40.6	9.8	24.8	7.4	-	35-39 hours
มี	0.6	-	-	-	0.5	0.0	-	Available
ไม่มี	86.0	4.0	40.6	9.8	24.3	7.3	-	Not available
40-49 ชั่วโมง	477.1	29.1	47.4	286.0	91.5	23.0	0.0	40-49 hours
มี	3.0	-	0.5	0.5	1.5	0.5	-	Available
ไม่มี	474.1	29.1	46.9	285.5	90.0	22.6	0.0	Not available
50 ชั่วโมงขึ้นไป	168.8	16.7	9.2	43.9	78.9	20.1	-	50 hours and over
มี	0.6	-	0.3	-	0.3	-	-	Available
ไม่มี	168.2	16.7	8.9	43.9	78.6	20.1	-	Not available



ตารางที่ 11 จำนวนผู้มีงานทำ จำแนกตามสถานภาพการทำงาน จำนวนชั่วโมงทำงานต่อสัปดาห์ การมีเวลาเหลือพอและต้องการทำงานเพิ่มขึ้น เพศ และเขตการปกครอง ภาคใต้ (ต่อ)

TABLE 11 EMPLOYED PERSONS BY WORK STATUS, HOURS WORKED PER WEEK, AVAILABILITY FOR ADDITIONAL WORK, SEX AND AREA, SOUTHERN REGION (Contd.)

ไตรมาสที่ 2/2558 : Quarter 2/2015

ในเขตเทศบาล MUNICIPAL AREA

หน่วยเป็นพัน : In Thousands

จำนวนชั่วโมงทำงาน เพศ และ การมีเวลาเหลือพอ และต้องการทำงานเพิ่มขึ้น	รวม Total	สถานภาพการทำงาน Work Status						HOURS WORKED, SEX AND AVAILABILITY FOR ADDITIONAL WORK
		นายจ้าง Employer	ลูกจ้างรัฐบาล Government Employee	ลูกจ้างเอกชน Private Employee	ทำงานส่วนตัว Own Account Worker	ช่วยธุรกิจ ครอบครัว Unpaid Family Worker	การรวมกลุ่ม Members of Producers' Cooperatives	
ยอดรวม (หญิง)	758.4	19.4	105.4	267.4	230.3	136.0	-	TOTAL (FEMALE)
มี	7.4	0.0	0.2	2.7	3.1	1.4	-	Available
ไม่มี	751.1	19.4	105.2	264.7	227.2	134.6	-	Not available
มีงานประจำแต่ไม่ได้ทำงาน	9.8	0.4	2.4	3.1	3.9	-	-	With job not work
มี	1.5	-	-	0.8	0.7	-	-	Available
ไม่มี	8.4	0.4	2.4	2.3	3.2	-	-	Not available
1-9 ชั่วโมง	4.8	0.4	0.5	0.8	1.6	1.4	-	1-9 hours
มี	0.3	0.0	0.1	0.2	-	-	-	Available
ไม่มี	4.6	0.4	0.5	0.7	1.6	1.4	-	Not available
10-19 ชั่วโมง	31.3	1.5	2.9	3.4	13.9	9.7	-	10-19 hours
มี	0.7	-	0.1	0.1	0.5	0.0	-	Available
ไม่มี	30.6	1.5	2.9	3.3	13.3	9.7	-	Not available
20-29 ชั่วโมง	55.5	1.7	4.6	8.6	21.5	19.2	-	20-29 hours
มี	2.0	-	0.1	0.4	0.9	0.7	-	Available
ไม่มี	53.5	1.7	4.6	8.2	20.6	18.5	-	Not available
30-34 ชั่วโมง	42.1	0.9	2.8	7.5	16.4	14.5	-	30-34 hours
มี	0.8	-	-	0.1	0.4	0.4	-	Available
ไม่มี	41.3	0.9	2.8	7.4	16.0	14.1	-	Not available
35-39 ชั่วโมง	88.8	0.8	47.3	11.3	18.1	11.4	-	35-39 hours
มี	0.7	-	-	0.6	0.0	0.1	-	Available
ไม่มี	88.1	0.8	47.3	10.7	18.1	11.3	-	Not available
40-49 ชั่วโมง	349.1	8.0	40.0	197.0	63.7	40.4	-	40-49 hours
มี	0.7	-	0.1	0.1	0.5	0.1	-	Available
ไม่มี	348.3	8.0	40.0	196.9	63.2	40.3	-	Not available
50 ชั่วโมงขึ้นไป	177.1	5.7	4.8	35.8	91.3	39.5	-	50 hours and over
มี	0.7	-	-	0.6	-	0.2	-	Available
ไม่มี	176.4	5.7	4.8	35.2	91.3	39.3	-	Not available

ตารางที่ 11 จำนวนผู้มีงานทำ จำแนกตามสถานภาพการทำงาน จำนวนชั่วโมงทำงานต่อสัปดาห์ การมีเวลาเหลือพอและต้องการทำงานเพิ่มขึ้น เพศ และเขตการปกครอง ภาคใต้ (ต่อ)

TABLE 11 EMPLOYED PERSONS BY WORK STATUS, HOURS WORKED PER WEEK, AVAILABILITY FOR ADDITIONAL WORK, SEX AND AREA, SOUTHERN REGION (Contd.)

ไตรมาสที่ 2/2558 : Quarter 2/2015

นอกเขตเทศบาล NON-MUNICIPAL AREA

หน่วยเป็นพัน : In Thousands

จำนวนชั่วโมงทำงาน เพศ และ การมีเวลาเหลือพอ และต้องการทำงานเพิ่มขึ้น	รวม Total	สถานภาพการทำงาน Work Status						HOURS WORKED, SEX AND AVAILABILITY FOR ADDITIONAL WORK
		นายจ้าง Employer	ลูกจ้างรัฐบาล Government Employee	ลูกจ้างเอกชน Private Employee	ทำงานส่วนตัว Own Account Worker	ช่วยธุรกิจ ครอบครัว Unpaid Family Worker	การรวมกลุ่ม Members of Producers' Cooperatives	
ยอดรวม (ชาย)	1,902.3	96.1	153.7	650.0	755.5	246.7	0.4	TOTAL (MALE)
มี	47.2	0.7	0.9	20.0	21.0	4.7	-	Available
ไม่มี	1,855.0	95.4	152.8	630.0	734.5	242.0	0.4	Not available
มีงานประจำแต่ไม่ได้ทำงาน	69.5	6.2	3.9	22.7	36.7	-	-	With job not work
มี	12.1	-	-	4.9	7.2	-	-	Available
ไม่มี	57.3	6.2	3.9	17.8	29.4	-	-	Not available
1-9 ชั่วโมง	35.3	5.8	-	6.2	16.4	6.9	-	1-9 hours
มี	3.1	-	-	2.5	0.6	-	-	Available
ไม่มี	32.1	5.8	-	3.7	15.8	6.9	-	Not available
10-19 ชั่วโมง	171.8	16.8	1.1	29.4	82.8	41.8	-	10-19 hours
มี	8.4	-	-	3.6	3.5	1.3	-	Available
ไม่มี	163.4	16.8	1.1	25.8	79.2	40.5	-	Not available
20-29 ชั่วโมง	346.0	9.6	5.5	73.6	190.3	67.0	-	20-29 hours
มี	10.8	-	0.4	3.8	5.1	1.5	-	Available
ไม่มี	335.2	9.6	5.1	69.8	185.3	65.5	-	Not available
30-34 ชั่วโมง	183.4	4.8	4.1	46.7	94.4	33.4	-	30-34 hours
มี	3.3	-	0.5	0.6	0.8	1.4	-	Available
ไม่มี	180.1	4.8	3.6	46.1	93.6	32.0	-	Not available
35-39 ชั่วโมง	236.8	8.4	73.9	53.3	77.5	23.7	-	35-39 hours
มี	3.9	-	-	2.6	0.9	0.5	-	Available
ไม่มี	232.9	8.4	73.9	50.7	76.6	23.2	-	Not available
40-49 ชั่วโมง	630.5	29.0	48.8	341.4	166.4	44.6	0.4	40-49 hours
มี	4.9	0.7	-	1.4	2.7	-	-	Available
ไม่มี	625.6	28.3	48.8	340.0	163.7	44.6	0.4	Not available
50 ชั่วโมงขึ้นไป	229.1	15.6	16.4	76.7	91.1	29.4	-	50 hours and over
มี	0.7	-	-	0.6	0.2	-	-	Available
ไม่มี	228.4	15.6	16.4	76.2	90.9	29.4	-	Not available

ตารางที่ 11 จำนวนผู้มีงานทำ จำแนกตามสถานภาพการทำงาน จำนวนชั่วโมงทำงานต่อสัปดาห์ การมีเวลาเหลือพอและต้องการทำงานเพิ่มขึ้น เพศ และเขตการปกครอง ภาคใต้ (ต่อ)

TABLE 11 EMPLOYED PERSONS BY WORK STATUS, HOURS WORKED PER WEEK, AVAILABILITY FOR ADDITIONAL WORK, SEX AND AREA, SOUTHERN REGION (Contd.)

ไตรมาสที่ 2/2558 : Quarter 2/2015

นอกเขตเทศบาล NON-MUNICIPAL AREA

หน่วยเป็นพัน : In Thousands

จำนวนชั่วโมงทำงาน เพศ และ การมีเวลาเหลือพอ และต้องการทำงานเพิ่มขึ้น	รวม Total	สถานภาพการทำงาน Work Status						HOURS WORKED, SEX AND AVAILABILITY FOR ADDITIONAL WORK
		นายจ้าง Employer	ลูกจ้างรัฐบาล Government Employee	ลูกจ้างเอกชน Private Employee	ทำงานส่วนตัว Own Account Worker	ช่วยธุรกิจ ครอบครัว Unpaid Family Worker	การรวมกลุ่ม Members of Producers' Cooperatives	
ยอดรวม (หญิง)	1,441.0	33.3	143.5	407.6	482.1	373.1	1.3	TOTAL (FEMALE)
มี	27.4	-	1.6	9.5	8.4	8.0	-	Available
ไม่มี	1,413.6	33.3	141.9	398.1	473.8	365.1	1.3	Not available
มีงานประจำแต่ไม่ได้ทำงาน	46.4	4.8	7.3	16.5	17.8	-	-	With job not work
มี	4.1	-	-	3.3	0.8	-	-	Available
ไม่มี	42.3	4.8	7.3	13.2	17.0	-	-	Not available
1-9 ชั่วโมง	34.8	5.2	0.5	5.2	11.7	12.3	-	1-9 hours
มี	2.8	-	-	1.6	0.2	1.0	-	Available
ไม่มี	32.0	5.2	0.5	3.6	11.5	11.2	-	Not available
10-19 ชั่วโมง	159.4	8.6	3.6	26.3	60.3	60.6	-	10-19 hours
มี	7.4	-	1.0	1.0	3.1	2.3	-	Available
ไม่มี	152.0	8.6	2.6	25.3	57.2	58.3	-	Not available
20-29 ชั่วโมง	279.7	2.0	9.6	54.8	100.8	112.1	0.4	20-29 hours
มี	7.4	-	0.6	2.5	1.9	2.5	-	Available
ไม่มี	272.3	2.0	9.0	52.4	98.9	109.6	0.4	Not available
30-34 ชั่วโมง	131.4	0.8	4.7	27.5	47.9	50.5	-	30-34 hours
มี	2.4	-	-	0.5	1.4	0.6	-	Available
ไม่มี	129.0	0.8	4.7	27.0	46.6	49.9	-	Not available
35-39 ชั่วโมง	197.7	1.9	64.0	41.1	44.1	46.3	0.3	35-39 hours
มี	0.7	-	-	0.3	-	0.4	-	Available
ไม่มี	197.1	1.9	64.0	40.9	44.1	46.0	0.3	Not available
40-49 ชั่วโมง	410.8	3.8	45.3	202.4	99.6	59.0	0.6	40-49 hours
มี	2.6	-	-	0.4	1.0	1.2	-	Available
ไม่มี	408.2	3.8	45.3	202.0	98.7	57.8	0.6	Not available
50 ชั่วโมงขึ้นไป	180.8	6.1	8.7	33.8	99.9	32.3	-	50 hours and over
มี	-	-	-	-	-	-	-	Available
ไม่มี	180.8	6.1	8.7	33.8	99.9	32.3	-	Not available

ตารางที่ 12 จำนวนผู้มีงานทำ จำแนกตามกลุ่มอายุ จำนวนชั่วโมงทำงานต่อสัปดาห์ การมีเวลาเหลือพอและต้องการทำงานเพิ่มขึ้น ภาคใต้

TABLE 12 EMPLOYED PERSONS BY AGE GROUP, HOURS WORKED PER WEEK, AVAILABILITY FOR ADDITIONAL WORK , SOUTHERN REGION

ไตรมาสที่ 2/2558 : Quarter 2/2015

หน่วยเป็นพัน : In Thousands

จำนวนชั่วโมงทำงาน และ การมีเวลาเหลือพอ และต้องการทำงานเพิ่มขึ้น	รวม Total	กลุ่มอายุ Age Group								HOURS WORKED, AND AVAILABILITY FOR ADDITIONAL WORK
		15-19	20-24	25-29	30-34	35-39	40-49	50-59	>= 60	
ยอดรวม	5,002.3	149.4	413.2	560.4	587.9	634.5	1,240.0	912.6	504.4	TOTAL
มี	95.0	2.2	9.0	9.2	9.3	16.1	27.5	17.4	4.3	Available
ไม่มี	4,907.3	147.2	404.2	551.2	578.6	618.4	1,212.5	895.2	500.1	Not available
มีงานประจำแต่ไม่ได้ทำงาน	139.8	2.1	9.2	10.1	15.2	19.1	37.5	30.3	16.1	With job not work
มี	20.9	0.6	0.8	0.4	2.0	5.0	6.8	4.3	1.1	Available
ไม่มี	118.9	1.5	8.4	9.7	13.2	14.2	30.7	26.0	15.0	Not available
1-9 ชั่วโมง	78.7	6.2	3.5	6.5	6.3	2.2	14.0	19.3	20.8	1-9 hours
มี	6.8	0.6	1.3	0.4	0.0	0.2	1.5	2.6	0.2	Available
ไม่มี	71.9	5.6	2.1	6.1	6.3	2.0	12.6	16.7	20.6	Not available
10-19 ชั่วโมง	393.6	17.5	34.3	32.3	28.7	38.2	82.0	73.2	87.4	10-19 hours
มี	17.3	-	1.6	3.8	0.9	2.4	5.1	2.2	1.3	Available
ไม่มี	376.3	17.5	32.6	28.5	27.8	35.9	76.8	71.0	86.2	Not available
20-29 ชั่วโมง	743.7	24.9	58.6	58.6	68.5	90.5	192.5	148.0	102.1	20-29 hours
มี	22.4	0.5	2.8	1.4	2.5	3.9	6.5	3.7	1.0	Available
ไม่มี	721.3	24.4	55.8	57.2	66.0	86.5	185.9	144.4	101.1	Not available
30-34 ชั่วโมง	413.4	14.0	25.9	38.6	36.7	42.0	114.2	84.0	57.9	30-34 hours
มี	8.5	0.3	1.8	1.8	0.5	1.2	1.8	1.1	-	Available
ไม่มี	404.8	13.7	24.1	36.8	36.3	40.8	112.4	82.9	57.9	Not available
35-39 ชั่วโมง	610.0	10.6	31.4	66.4	79.7	76.5	156.4	142.1	46.9	35-39 hours
มี	5.9	-	-	-	2.0	0.8	1.5	1.6	0.0	Available
ไม่มี	604.1	10.6	31.4	66.4	77.7	75.7	154.9	140.5	46.9	Not available
40-49 ชั่วโมง	1,867.5	57.8	203.4	270.9	270.7	261.1	432.1	267.1	104.4	40-49 hours
มี	11.2	0.3	0.6	1.2	1.4	2.2	3.0	1.8	0.6	Available
ไม่มี	1,856.3	57.6	202.7	269.7	269.3	258.9	429.1	265.3	103.7	Not available
50 ชั่วโมงขึ้นไป	755.8	16.2	46.9	77.0	82.2	104.8	211.3	148.5	68.8	50 hours and over
มี	2.1	-	-	0.3	-	0.4	1.3	0.2	-	Available
ไม่มี	753.8	16.2	46.9	76.7	82.2	104.4	210.1	148.4	68.8	Not available

ตารางที่ 12 จำนวนผู้มีงานทำ จำแนกตามกลุ่มอายุ จำนวนชั่วโมงทำงานต่อสัปดาห์ การมีเวลาเหลือพอและต้องการทำงานเพิ่มขึ้น และเพศ ภาคใต้

TABLE 12. EMPLOYED PERSONS BY AGE GROUP, HOURS WORKED PER WEEK, AVAILABILITY FOR ADDITIONAL WORK AND SEX, SOUTHERN REGION

ไตรมาสที่ 2/2558 : Quarter 2/2015

หน่วยเป็นพัน : In Thousands

จำนวนชั่วโมงทำงาน เพศ และ การมีเวลาเหลือพอ และต้องการทำงานเพิ่มขึ้น	รวม Total	กลุ่มอายุ Age Group								HOURS WORKED, SEX AND AVAILABILITY FOR ADDITIONAL WORK
		15-19	20-24	25-29	30-34	35-39	40-49	50-59	>= 60	
<b>ชาย</b>	2,802.9	105.1	256.7	318.7	332.9	339.6	659.0	495.5	295.4	<b>TOTAL(MALE)</b>
มี	60.2	2.2	5.7	6.4	6.7	11.2	15.4	10.3	2.3	Available
ไม่มี	2,742.7	102.9	251.0	312.4	326.2	328.4	643.6	485.2	293.1	Not available
มีงานประจำแต่ไม่ได้ทำงาน	83.6	1.4	8.1	4.8	11.2	10.5	20.9	16.8	9.9	With job not work
มี	15.3	0.6	0.5	0.1	1.5	4.6	4.4	2.9	0.7	Available
ไม่มี	68.3	0.8	7.6	4.7	9.7	5.9	16.5	13.9	9.2	Not available
1-9 ชั่วโมง	39.2	4.5	2.1	2.8	4.1	1.2	6.9	7.7	9.8	1-9 hours
มี	3.8	0.6	1.3	0.4	-	-	0.4	0.8	0.2	Available
ไม่มี	35.4	3.9	0.8	2.3	4.1	1.2	6.5	6.9	9.6	Not available
10-19 ชั่วโมง	202.9	12.6	21.3	20.1	16.8	15.8	33.4	32.5	50.4	10-19 hours
มี	9.2	-	0.7	1.8	0.9	1.5	2.3	1.7	0.3	Available
ไม่มี	193.7	12.6	20.6	18.3	15.9	14.4	31.1	30.8	50.1	Not available
20-29 ชั่วโมง	408.5	17.7	35.3	35.4	43.7	46.0	101.4	71.0	58.0	20-29 hours
มี	13.0	0.5	1.3	1.3	1.4	2.3	3.8	1.8	0.6	Available
ไม่มี	395.5	17.2	34.1	34.1	42.3	43.7	97.6	69.2	57.4	Not available
30-34 ชั่วโมง	239.9	10.3	17.5	24.0	22.7	22.3	59.9	45.9	37.4	30-34 hours
มี	5.3	0.3	1.3	1.3	0.3	0.5	1.2	0.4	-	Available
ไม่มี	234.6	10.0	16.3	22.6	22.4	21.8	58.7	45.5	37.4	Not available
35-39 ชั่วโมง	323.4	9.0	16.7	33.7	39.8	37.2	79.3	82.1	25.6	35-39 hours
มี	4.5	-	-	-	1.6	0.6	0.8	1.6	0.0	Available
ไม่มี	318.9	9.0	16.7	33.7	38.2	36.6	78.5	80.6	25.6	Not available
40-49 ชั่วโมง	1,107.6	41.4	128.9	156.1	155.7	149.9	245.6	162.4	67.8	40-49 hours
มี	7.9	0.3	0.6	1.1	1.0	1.4	2.0	1.0	0.4	Available
ไม่มี	1,099.8	41.1	128.2	155.0	154.7	148.4	243.5	161.4	67.3	Not available
50 ชั่วโมงขึ้นไป	397.9	8.3	26.8	41.9	38.9	56.7	111.7	77.1	36.5	50 hours and over
มี	1.3	-	-	0.3	-	0.4	0.5	0.2	-	Available
ไม่มี	396.6	8.3	26.8	41.6	38.9	56.4	111.2	76.9	36.5	Not available
<b>หญิง</b>	2,199.4	44.3	156.5	241.6	255.0	294.9	581.0	417.1	209.0	<b>TOTAL(FEMALE)</b>
มี	34.8	-	3.4	2.9	2.6	4.8	12.1	7.1	2.0	Available
ไม่มี	2,164.6	44.3	153.1	238.8	252.4	290.0	568.9	410.0	207.1	Not available
มีงานประจำแต่ไม่ได้ทำงาน	56.2	0.8	1.1	5.3	4.0	8.7	16.6	13.5	6.2	With job not work
มี	5.6	-	0.3	0.3	0.5	0.3	2.4	1.4	0.4	Available
ไม่มี	50.6	0.8	0.8	5.0	3.5	8.3	14.3	12.2	5.8	Not available
1-9 ชั่วโมง	39.6	1.7	1.3	3.8	2.2	0.9	7.2	11.5	11.0	1-9 hours
มี	3.1	-	-	-	0.0	0.2	1.1	1.8	-	Available
ไม่มี	36.5	1.7	1.3	3.8	2.2	0.8	6.1	9.7	11.0	Not available
10-19 ชั่วโมง	190.7	4.9	13.0	12.2	11.9	22.4	48.6	40.7	37.0	10-19 hours
มี	8.1	-	1.0	2.0	-	0.9	2.8	0.5	0.9	Available
ไม่มี	182.6	4.9	12.0	10.2	11.9	21.5	45.7	40.2	36.1	Not available
20-29 ชั่วโมง	335.2	7.2	23.3	23.2	24.7	44.5	91.1	77.0	44.2	20-29 hours
มี	9.4	-	1.6	0.1	1.1	1.6	2.8	1.9	0.5	Available
ไม่มี	325.8	7.2	21.7	23.1	23.7	42.9	88.3	75.2	43.7	Not available
30-34 ชั่วโมง	173.5	3.7	8.4	14.6	14.0	19.7	54.3	38.2	20.5	30-34 hours
มี	3.3	-	0.6	0.5	0.1	0.8	0.7	0.7	-	Available
ไม่มี	170.2	3.7	7.8	14.2	13.9	19.0	53.7	37.5	20.5	Not available
35-39 ชั่วโมง	286.5	1.6	14.8	32.7	39.9	39.3	77.1	60.0	21.3	35-39 hours
มี	1.4	-	-	-	0.4	0.3	0.7	-	-	Available
ไม่มี	285.2	1.6	14.8	32.7	39.5	39.1	76.4	60.0	21.3	Not available
40-49 ชั่วโมง	759.8	16.5	74.5	114.8	115.0	111.3	186.6	104.7	36.6	40-49 hours
มี	3.3	-	-	0.1	0.4	0.8	1.0	0.8	0.2	Available
ไม่มี	756.5	16.5	74.5	114.7	114.5	110.5	185.6	103.9	36.4	Not available
50 ชั่วโมงขึ้นไป	357.9	8.0	20.2	35.1	43.3	48.1	99.6	71.4	32.3	50 hours and over
มี	0.7	-	-	-	-	-	0.7	-	-	Available
ไม่มี	357.2	8.0	20.2	35.1	43.3	48.1	98.9	71.4	32.3	Not available

ตารางที่ 12 จำนวนผู้มีงานทำ จำแนกตามกลุ่มอายุ จำนวนชั่วโมงทำงานต่อสัปดาห์ การมีเวลาเหลือพอและต้องการทำงานเพิ่มขึ้น เพศ และเขตการปกครอง ภาคใต้ (ต่อ)

TABLE 12 EMPLOYED PERSONS BY AGE GROUP, HOURS WORKED PER WEEK, AVAILABILITY FOR ADDITIONAL WORK, SEX AND AREA, SOUTHERN REGION (Contd.)

ไตรมาสที่ 2/2558 : Quarter 2/2015

ในเขตเทศบาล MUNICIPAL AREA

หน่วยเป็นพัน : In Thousands

จำนวนชั่วโมงทำงาน เพศ และ การมีเวลาเหลือพอ และต้องการทำงานเพิ่มขึ้น	รวม	กลุ่มอายุ Age Group								HOURS WORKED, SEX AND AVAILABILITY FOR ADDITIONAL WORK
	Total	15-19	20-24	25-29	30-34	35-39	40-49	50-59	>= 60	
ยอดรวม(ชาย)	900.7	29.2	79.4	104.4	114.8	112.8	215.9	159.0	85.3	TOTAL(MALE)
มี	13.0	0.8	1.7	2.7	1.0	2.0	2.8	1.9	0.1	Available
ไม่มี	887.7	28.4	77.8	101.7	113.8	110.7	213.0	157.0	85.2	Not available
มีงานประจำแต่ไม่ได้ทำงาน	14.1	0.2	0.3	0.7	1.5	1.9	3.6	4.3	1.7	With job not work
มี	3.2	-	-	-	0.2	1.0	1.0	0.9	0.0	Available
ไม่มี	11.0	0.2	0.3	0.7	1.3	0.9	2.6	3.4	1.6	Not available
1-9 ชั่วโมง	3.9	0.9	0.3	0.1	0.0	-	0.2	1.2	1.1	1-9 hours
มี	0.7	-	0.2	-	-	-	0.2	0.3	-	Available
ไม่มี	3.2	0.9	0.1	0.1	0.0	-	0.1	1.0	1.1	Not available
10-19 ชั่วโมง	31.1	1.2	2.2	1.7	1.7	2.0	6.1	4.0	12.2	10-19 hours
มี	0.8	-	0.1	-	0.0	0.4	0.2	0.2	-	Available
ไม่มี	30.3	1.2	2.1	1.7	1.7	1.6	6.0	3.8	12.2	Not available
20-29 ชั่วโมง	62.5	2.9	4.6	5.7	4.2	6.9	14.6	14.0	9.6	20-29 hours
มี	2.2	0.5	0.5	0.5	0.2	0.4	-	0.0	-	Available
ไม่มี	60.3	2.3	4.1	5.3	4.0	6.5	14.6	14.0	9.6	Not available
30-34 ชั่วโมง	56.5	2.9	5.0	5.6	5.1	5.9	13.6	8.0	10.5	30-34 hours
มี	2.0	0.3	0.2	0.8	0.1	-	0.6	0.1	-	Available
ไม่มี	54.5	2.6	4.8	4.8	5.1	5.9	13.0	7.9	10.5	Not available
35-39 ชั่วโมง	86.6	0.5	5.4	7.6	11.2	10.8	23.2	23.5	4.5	35-39 hours
มี	0.6	-	-	-	-	0.1	-	0.5	0.0	Available
ไม่มี	86.0	0.5	5.4	7.6	11.2	10.7	23.2	23.1	4.4	Not available
40-49 ชั่วโมง	477.1	16.5	52.4	64.3	72.0	61.1	107.1	74.8	29.0	40-49 hours
มี	3.0	-	0.6	1.1	0.5	0.1	0.6	0.0	-	Available
ไม่มี	474.1	16.5	51.7	63.2	71.5	61.0	106.4	74.8	29.0	Not available
50 ชั่วโมงขึ้นไป	168.8	4.1	9.3	18.6	19.1	24.3	47.5	29.2	16.7	50 hours and over
มี	0.6	-	-	0.3	-	0.2	0.2	-	-	Available
ไม่มี	168.2	4.1	9.3	18.3	19.1	24.2	47.3	29.2	16.7	Not available

ตารางที่ 12 จำนวนผู้มีงานทำ จำแนกตามกลุ่มอายุ จำนวนชั่วโมงทำงานต่อสัปดาห์ การมีเวลาเหลือพอและต้องการทำงานเพิ่มขึ้น เพศ และเขตการปกครอง ภาคใต้ (ต่อ)

TABLE 12 EMPLOYED PERSONS BY AGE GROUP, HOURS WORKED PER WEEK, AVAILABILITY FOR ADDITIONAL WORK, SEX AND AREA, SOUTHERN REGION (Contd.)

ไตรมาสที่ 2/2558 : Quarter 2/2015

ในเขตเทศบาล MUNICIPAL AREA

หน่วยเป็นพัน : In Thousands

จำนวนชั่วโมงทำงาน เพศ และ การมีเวลาเหลือพอ และต้องการทำงานเพิ่มขึ้น	รวม	กลุ่มอายุ Age Group								HOURS WORKED, SEX AND AVAILABILITY FOR ADDITIONAL WORK
	Total	15-19	20-24	25-29	30-34	35-39	40-49	50-59	>= 60	
ยอดรวม(หญิง)	758.4	17.2	56.2	94.3	95.4	104.4	196.0	135.3	59.7	TOTAL(FEMALE)
มี	7.4	-	1.0	0.8	0.4	1.0	3.4	0.7	0.2	Available
ไม่มี	751.1	17.2	55.2	93.5	95.0	103.4	192.7	134.6	59.5	Not available
มีงานประจำแต่ไม่ได้ทำงาน	9.8	0.2	0.5	0.7	0.5	1.5	2.9	3.0	0.5	With job not work
มี	1.5	-	0.1	-	0.3	0.3	0.3	0.3	0.2	Available
ไม่มี	8.4	0.2	0.4	0.7	0.2	1.2	2.6	2.7	0.3	Not available
1-9 ชั่วโมง	4.8	0.5	0.1	0.8	0.1	0.3	1.0	1.5	0.6	1-9 hours
มี	0.3	-	-	-	0.0	-	0.2	0.0	-	Available
ไม่มี	4.6	0.5	0.1	0.8	0.1	0.3	0.8	1.5	0.6	Not available
10-19 ชั่วโมง	31.3	0.5	1.9	3.5	3.6	2.5	6.0	6.6	6.8	10-19 hours
มี	0.7	-	-	0.5	-	0.1	0.1	-	-	Available
ไม่มี	30.6	0.5	1.9	3.0	3.6	2.4	5.9	6.6	6.8	Not available
20-29 ชั่วโมง	55.5	1.5	4.6	3.4	3.7	5.9	14.6	13.0	8.9	20-29 hours
มี	2.0	-	0.7	0.1	0.1	0.3	0.7	0.2	-	Available
ไม่มี	53.5	1.5	3.9	3.3	3.7	5.6	13.9	12.8	8.9	Not available
30-34 ชั่วโมง	42.1	1.0	2.0	2.7	2.2	5.2	15.4	8.2	5.4	30-34 hours
มี	0.8	-	0.3	0.1	-	-	0.5	-	-	Available
ไม่มี	41.3	1.0	1.8	2.6	2.2	5.2	14.9	8.2	5.4	Not available
35-39 ชั่วโมง	88.8	0.1	4.0	10.1	12.4	12.4	25.5	19.2	5.2	35-39 hours
มี	0.7	-	-	-	-	-	0.7	-	-	Available
ไม่มี	88.1	0.1	4.0	10.1	12.4	12.4	24.8	19.2	5.2	Not available
40-49 ชั่วโมง	349.1	8.3	33.7	56.3	50.7	51.6	86.4	44.8	17.2	40-49 hours
มี	0.7	-	-	0.1	-	0.3	0.1	0.2	-	Available
ไม่มี	348.3	8.3	33.7	56.3	50.7	51.3	86.3	44.6	17.2	Not available
50 ชั่วโมงขึ้นไป	177.1	5.1	9.5	16.9	22.2	25.0	44.3	39.0	15.1	50 hours and over
มี	0.7	-	-	-	-	-	0.7	-	-	Available
ไม่มี	176.4	5.1	9.5	16.9	22.2	25.0	43.6	39.0	15.1	Not available

ตารางที่ 12 จำนวนผู้มีงานทำ จำแนกตามกลุ่มอายุ จำนวนชั่วโมงทำงานต่อสัปดาห์ การมีเวลาเหลือพอและต้องการทำงานเพิ่มขึ้น เพศ และเขตการปกครอง ภาคใต้ (ต่อ)

TABLE 12 EMPLOYED PERSONS BY AGE GROUP, HOURS WORKED PER WEEK, AVAILABILITY FOR ADDITIONAL WORK, SEX AND AREA, SOUTHERN REGION (Contd.)

ไตรมาสที่ 2/2558 : Quarter 2/2015

นอกเขตเทศบาล NON-MUNICIPAL AREA

หน่วยเป็นพัน : In Thousands

จำนวนชั่วโมงทำงาน เพศ และ การมีเวลาเหลือพอ และต้องการทำงานเพิ่มขึ้น	รวม Total	กลุ่มอายุ Age Group								HOURS WORKED, SEX AND AVAILABILITY FOR ADDITIONAL WORK
		15-19	20-24	25-29	30-34	35-39	40-49	50-59	>= 60	
ยอดรวม(ชาย)	1,902.3	75.9	177.3	214.4	218.1	226.8	443.2	336.6	210.1	TOTAL(MALE)
มี	47.2	1.5	4.0	3.7	5.7	9.2	12.6	8.4	2.2	Available
ไม่มี	1,855.0	74.4	173.3	210.7	212.4	217.6	430.6	328.2	207.9	Not available
มีงานประจำแต่ไม่ได้ทำงาน	69.5	1.2	7.8	4.1	9.8	8.6	17.3	12.5	8.3	With job not work
มี	12.1	0.6	0.5	0.1	1.3	3.6	3.4	2.0	0.7	Available
ไม่มี	57.3	0.6	7.3	4.0	8.5	5.0	13.9	10.5	7.6	Not available
1-9 ชั่วโมง	35.3	3.6	1.8	2.6	4.1	1.2	6.6	6.5	8.7	1-9 hours
มี	3.1	0.6	1.1	0.4	-	-	0.2	0.6	0.2	Available
ไม่มี	32.1	3.0	0.7	2.2	4.1	1.2	6.4	6.0	8.5	Not available
10-19 ชั่วโมง	171.8	11.3	19.1	18.4	15.1	13.9	27.3	28.5	38.2	10-19 hours
มี	8.4	-	0.6	1.8	0.9	1.1	2.1	1.5	0.3	Available
ไม่มี	163.4	11.3	18.5	16.6	14.2	12.8	25.2	27.0	37.9	Not available
20-29 ชั่วโมง	346.0	14.9	30.7	29.6	39.5	39.1	86.8	57.0	48.4	20-29 hours
มี	10.8	-	0.7	0.8	1.2	2.0	3.8	1.8	0.6	Available
ไม่มี	335.2	14.9	30.0	28.8	38.3	37.2	83.0	55.2	47.8	Not available
30-34 ชั่วโมง	183.4	7.4	12.6	18.4	17.6	16.4	46.3	37.9	26.8	30-34 hours
มี	3.3	-	1.1	0.5	0.3	0.5	0.6	0.3	-	Available
ไม่มี	180.1	7.4	11.5	17.9	17.3	16.0	45.8	37.6	26.8	Not available
35-39 ชั่วโมง	236.8	8.5	11.3	26.1	28.6	26.4	56.1	58.6	21.1	35-39 hours
มี	3.9	-	-	-	1.6	0.5	0.8	1.1	-	Available
ไม่มี	232.9	8.5	11.3	26.1	27.0	25.9	55.4	57.5	21.1	Not available
40-49 ชั่วโมง	630.5	24.8	76.5	91.8	83.7	88.8	138.5	87.7	38.7	40-49 hours
มี	4.9	0.3	-	-	0.5	1.4	1.4	1.0	0.4	Available
ไม่มี	625.6	24.6	76.5	91.8	83.3	87.4	137.1	86.7	38.3	Not available
50 ชั่วโมงขึ้นไป	229.1	4.1	17.5	23.3	19.8	32.4	64.3	47.9	19.8	50 hours and over
มี	0.7	-	-	-	-	0.2	0.4	0.2	-	Available
ไม่มี	228.4	4.1	17.5	23.3	19.8	32.2	63.9	47.7	19.8	Not available



ตารางที่ 12 จำนวนผู้มีงานทำ จำแนกตามกลุ่มอายุ จำนวนชั่วโมงทำงานต่อสัปดาห์ การมีเวลาเหลือพอและต้องการทำงานเพิ่มขึ้น เพศ และเขตการปกครอง ภาคใต้ (ต่อ)

TABLE 12 EMPLOYED PERSONS BY AGE GROUP, HOURS WORKED PER WEEK, AVAILABILITY FOR ADDITIONAL WORK, SEX AND AREA, SOUTHERN REGION (Contd.)

ไตรมาสที่ 2/2558 : Quarter 2/2015

นอกเขตเทศบาล NON-MUNICIPAL AREA

หน่วยเป็นพัน : In Thousands

จำนวนชั่วโมงทำงาน เพศ และ การมีเวลาเหลือพอ และต้องการทำงานเพิ่มขึ้น	รวม Total	กลุ่มอายุ Age Group								HOURS WORKED, SEX AND AVAILABILITY FOR ADDITIONAL WORK
		15-19	20-24	25-29	30-34	35-39	40-49	50-59	>= 60	
ยอดรวม(หญิง)	1,441.0	27.1	100.3	147.4	159.6	190.5	385.0	281.8	149.4	TOTAL(FEMALE)
มี	27.4	-	2.3	2.1	2.2	3.9	8.8	6.4	1.8	Available
ไม่มี	1,413.6	27.1	98.0	145.3	157.4	186.6	376.2	275.4	147.6	Not available
มีงานประจำแต่ไม่ได้ทำงาน	46.4	0.5	0.6	4.6	3.5	7.1	13.7	10.5	5.7	With job not work
มี	4.1	-	0.3	0.3	0.2	-	2.1	1.1	0.3	Available
ไม่มี	42.3	0.5	0.4	4.3	3.3	7.1	11.7	9.5	5.4	Not available
1-9 ชั่วโมง	34.8	1.2	1.3	3.0	2.1	0.6	6.2	10.0	10.4	1-9 hours
มี	2.8	-	-	-	-	0.2	0.9	1.8	-	Available
ไม่มี	32.0	1.2	1.3	3.0	2.1	0.5	5.3	8.2	10.4	Not available
10-19 ชั่วโมง	159.4	4.4	11.1	8.7	8.4	19.9	42.5	34.2	30.2	10-19 hours
มี	7.4	-	1.0	1.5	-	0.8	2.7	0.5	0.9	Available
ไม่มี	152.0	4.4	10.2	7.2	8.4	19.1	39.8	33.6	29.3	Not available
20-29 ชั่วโมง	279.7	5.7	18.7	19.8	21.0	38.6	76.5	64.1	35.3	20-29 hours
มี	7.4	-	0.8	-	1.0	1.4	2.1	1.7	0.5	Available
ไม่มี	272.3	5.7	17.9	19.8	20.0	37.2	74.4	62.4	34.8	Not available
30-34 ชั่วโมง	131.4	2.7	6.4	12.0	11.9	14.5	39.0	29.9	15.1	30-34 hours
มี	2.4	-	0.3	0.4	0.1	0.8	0.2	0.7	-	Available
ไม่มี	129.0	2.7	6.1	11.6	11.7	13.8	38.8	29.3	15.1	Not available
35-39 ชั่วโมง	197.7	1.5	10.8	22.6	27.5	27.0	51.6	40.7	16.1	35-39 hours
มี	0.7	-	-	-	0.4	0.3	-	-	-	Available
ไม่มี	197.1	1.5	10.8	22.6	27.1	26.7	51.6	40.7	16.1	Not available
40-49 ชั่วโมง	410.8	8.2	40.8	58.5	64.3	59.7	100.1	59.9	19.4	40-49 hours
มี	2.6	-	-	-	0.4	0.5	0.9	0.7	0.2	Available
ไม่มี	408.2	8.2	40.8	58.5	63.8	59.2	99.3	59.2	19.2	Not available
50 ชั่วโมงขึ้นไป	180.8	2.9	10.6	18.2	21.0	23.1	55.3	32.5	17.2	50 hours and over
มี	-	-	-	-	-	-	-	-	-	Available
ไม่มี	180.8	2.9	10.6	18.2	21.0	23.1	55.3	32.5	17.2	Not available

ตารางที่ 13 จำนวนผู้ว่างงาน ที่หางานทำ จำแนกตามระยะเวลาที่หางานทำ ระดับการศึกษาที่สำเร็จ ภาคใต้

TABLE 13 UNEMPLOYED PERSONS, SEEKING JOP BY DURATION OF SEEKING JOP, LEVEL OF EDUCATIONAL ATTAINMENT, SOUTHERN REGION

ไตรมาสที่ 2/2558 : Quarter 2/2015

หน่วยเป็นคน : Person

ระดับการศึกษาที่สำเร็จ	รวม	ระยะเวลาที่หางานทำ Duration of seeking jop						ไม่ทราบ	LEVEL OF EDUCATIONAL ATTAINMENT
		< 1 เดือน	1 - 2.9 เดือน	3 - 5.9 เดือน	6 - 8.9 เดือน	9 - 11.9 เดือน	>=12 เดือน		
	Total	Month	Months	Months	Months	Months	Months	Unknown	
ยอดรวม	9,280	4,626	3,000	843	-	53	758	-	TOTAL
ไม่มีการศึกษา	355	355	-	-	-	-	-	-	No education
ต่ำกว่าประถมศึกษา	-	-	-	-	-	-	-	-	Less than Elementary
ประถมศึกษา	1,636	713	-	165	-	-	758	-	Elementary
มัธยมศึกษาตอนต้น	1,211	1,105	53	-	-	53	-	-	Lower Secondary
มัธยมศึกษาตอนปลาย	1,730	900	223	606	-	-	-	-	Upper Secondary Level
สายสามัญ	1,436	830	-	606	-	-	-	-	General/Academic
สายอาชีวศึกษา	294	71	223	-	-	-	-	-	Vocational
สายวิชาการศึกษา	-	-	-	-	-	-	-	-	Teacher Training
อุดมศึกษา	4,348	1,553	2,724	71	-	-	-	-	Higher Level
สายวิชาการ	2,451	1,000	1,380	71	-	-	-	-	Academic
สายวิชาชีพ	654	553	100	-	-	-	-	-	Higher Technical Education
สายวิชาการศึกษา	1,244	-	1,244	-	-	-	-	-	Teacher Training
อื่นๆ <sup>1/</sup>	-	-	-	-	-	-	-	-	<sup>1/</sup> Others
ไม่ทราบ	-	-	-	-	-	-	-	-	Unknown

1/ รวมอาชีวะระยะสั้น 1/ Including Short Course Vocational

ตารางที่ 13 จำนวนผู้ว่างงาน ที่ทำงานทำ จำแนกตามระยะเวลาที่ทำงานทำ ระดับการศึกษาที่สำเร็จ และเพศ ภาคใต้

TABLE 13 UNEMPLOYED PERSONS, SEEKING JOP BY DURATION OF SEEKING JOP, LEVEL OF EDUCATIONAL ATTAINMENTAND SEX, SOUTHERN REGION

ไตรมาสที่ 2/2558 : Quarter 2/2015

หน่วยเป็นคน : Person

ระดับการศึกษาที่สำเร็จ	รวม	ระยะเวลาที่ทำงานทำ Duration of seeking jop						ไม่ทราบ	LEVEL OF EDUCATIONAL ATTAINMENT
		< 1 เดือน	1 - 2.9 เดือน	3 - 5.9 เดือน	6 - 8.9 เดือน	9 - 11.9 เดือน	>=12 เดือน		
	Total	Month	Months	Months	Months	Months	Months	Unknown	
<b>ชาย</b>	<b>3,191</b>	<b>1,785</b>	<b>414</b>	<b>182</b>	<b>-</b>	<b>53</b>	<b>758</b>	<b>-</b>	<b>MALE</b>
ไม่มีการศึกษา	-	-	-	-	-	-	-	-	No education
ต่ำกว่าประถมศึกษา	-	-	-	-	-	-	-	-	Less than Elementary
ประถมศึกษา	1,120	362	-	-	-	-	758	-	Elementary
มัธยมศึกษาตอนต้น	865	759	53	-	-	53	-	-	Lower Secondary
<b>มัธยมศึกษาตอนปลาย</b>	<b>492</b>	<b>87</b>	<b>223</b>	<b>182</b>	<b>-</b>	<b>-</b>	<b>-</b>	<b>-</b>	<b>Upper Secondary Level</b>
สายสามัญ	269	87	-	182	-	-	-	-	General/Academic
สายอาชีวศึกษา	223	-	223	-	-	-	-	-	Vocational
สายวิชาการศึกษา	-	-	-	-	-	-	-	-	Teacher Training
<b>อุดมศึกษา</b>	<b>715</b>	<b>577</b>	<b>138</b>	<b>-</b>	<b>-</b>	<b>-</b>	<b>-</b>	<b>-</b>	<b>Higher Level</b>
สายวิชาการ	61	24	37	-	-	-	-	-	Academic
สายวิชาชีพ	654	553	100	-	-	-	-	-	Higher Technical Education
สายวิชาการศึกษา	-	-	-	-	-	-	-	-	Teacher Training
อื่นๆ <sup>1/</sup>	-	-	-	-	-	-	-	-	Others <sup>1/</sup>
ไม่ทราบ	-	-	-	-	-	-	-	-	Unknown
<b>หญิง</b>	<b>6,089</b>	<b>2,841</b>	<b>2,586</b>	<b>661</b>	<b>-</b>	<b>-</b>	<b>-</b>	<b>-</b>	<b>FEMALE</b>
ไม่มีการศึกษา	355	355	-	-	-	-	-	-	No education
ต่ำกว่าประถมศึกษา	-	-	-	-	-	-	-	-	Less than Elementary
ประถมศึกษา	516	351	-	165	-	-	-	-	Elementary
มัธยมศึกษาตอนต้น	346	346	-	-	-	-	-	-	Lower Secondary
<b>มัธยมศึกษาตอนปลาย</b>	<b>1,238</b>	<b>813</b>	<b>-</b>	<b>425</b>	<b>-</b>	<b>-</b>	<b>-</b>	<b>-</b>	<b>Upper Secondary Level</b>
สายสามัญ	1,167	743	-	425	-	-	-	-	General/Academic
สายอาชีวศึกษา	71	71	-	-	-	-	-	-	Vocational
สายวิชาการศึกษา	-	-	-	-	-	-	-	-	Teacher Training
<b>อุดมศึกษา</b>	<b>3,633</b>	<b>976</b>	<b>2,586</b>	<b>71</b>	<b>-</b>	<b>-</b>	<b>-</b>	<b>-</b>	<b>Higher Level</b>
สายวิชาการ	2,390	976	1,343	71	-	-	-	-	Academic
สายวิชาชีพ	-	-	-	-	-	-	-	-	Higher Technical Education
สายวิชาการศึกษา	1,244	-	1,244	-	-	-	-	-	Teacher Training
อื่นๆ <sup>1/</sup>	-	-	-	-	-	-	-	-	Others <sup>1/</sup>
ไม่ทราบ	-	-	-	-	-	-	-	-	Unknown

1/ รวมอาชีวะระยะสั้น 1/ Including Short Course Vocational

ตารางที่ 13 จำนวนผู้ว่างงาน ที่หางานทำ จำแนกตามระยะเวลาที่หางานทำ ระดับการศึกษาที่สำเร็จ เพศ และเขตการปกครอง ภาคใต้ (ต่อ)

TABLE 13 UNEMPLOYED PERSONS, SEEKING JOP BY DURATION OF SEEKING JOP, LEVEL OF EDUCATIONAL ATTAINMENT, SEX AND AREA, SOUTHERN REGION (Contd.)

ไตรมาสที่ 2/2558 : Quarter 2/2015

ในเขตเทศบาล MUNICIPAL AREA

หน่วยเป็นคน : Person

ระดับการศึกษาที่สำเร็จ	รวม Total	ระยะเวลาที่หางานทำ Duration of seeking jop						ไม่ทราบ Unknown	LEVEL OF EDUCATIONAL ATTAINMENT
		< 1 เดือน Month	1 - 2.9 เดือน Months	3 - 5.9 เดือน Months	6 - 8.9 เดือน Months	9 - 11.9 เดือน Months	>=12 เดือน Months		
ยอดรวม	4,098	3,140	834	71	-	53	-	-	TOTAL
ชาย	1,838	1,371	414	-	-	53	-	-	MALE
ไม่มีการศึกษา	-	-	-	-	-	-	-	-	No education
ต่ำกว่าประถมศึกษา	-	-	-	-	-	-	-	-	Less than Elementary
ประถมศึกษา	135	135	-	-	-	-	-	-	Elementary
มัธยมศึกษาตอนต้น	678	572	53	-	-	53	-	-	Lower Secondary
มัธยมศึกษาตอนปลาย	310	87	223	-	-	-	-	-	Upper Secondary Level
สายสามัญ	87	87	-	-	-	-	-	-	General/Academic
สายอาชีวศึกษา	223	-	223	-	-	-	-	-	Vocational
สายวิชาการศึกษา	-	-	-	-	-	-	-	-	Teacher Training
อุดมศึกษา	715	577	138	-	-	-	-	-	Higher Level
สายวิชาการ	61	24	37	-	-	-	-	-	Academic
สายวิชาชีพ	654	553	100	-	-	-	-	-	Higher Technical Education
สายวิชาการศึกษา	-	-	-	-	-	-	-	-	Teacher Training
อื่นๆ 1/	-	-	-	-	-	-	-	-	Others 1/
ไม่ทราบ	-	-	-	-	-	-	-	-	Unknown
หญิง	2,260	1,769	420	71	-	-	-	-	FEMALE
ไม่มีการศึกษา	355	355	-	-	-	-	-	-	No education
ต่ำกว่าประถมศึกษา	-	-	-	-	-	-	-	-	Less than Elementary
ประถมศึกษา	138	138	-	-	-	-	-	-	Elementary
มัธยมศึกษาตอนต้น	252	252	-	-	-	-	-	-	Lower Secondary
มัธยมศึกษาตอนปลาย	644	644	-	-	-	-	-	-	Upper Secondary Level
สายสามัญ	573	573	-	-	-	-	-	-	General/Academic
สายอาชีวศึกษา	71	71	-	-	-	-	-	-	Vocational
สายวิชาการศึกษา	-	-	-	-	-	-	-	-	Teacher Training
อุดมศึกษา	872	381	420	71	-	-	-	-	Higher Level
สายวิชาการ	872	381	420	71	-	-	-	-	Academic
สายวิชาชีพ	-	-	-	-	-	-	-	-	Higher Technical Education
สายวิชาการศึกษา	-	-	-	-	-	-	-	-	Teacher Training
อื่นๆ 1/	-	-	-	-	-	-	-	-	Others 1/
ไม่ทราบ	-	-	-	-	-	-	-	-	Unknown

1/ รวมอาชีวะระยะสั้น 1/ Including Short Course Vocational

ตารางที่ 13 จำนวนผู้ว่างงาน ที่หางานทำ จำแนกตามระยะเวลาที่หางานทำ ระดับการศึกษาที่สำเร็จ เพศ และเขตการปกครอง ภาคใต้ (ต่อ)

TABLE 13 UNEMPLOYED PERSONS, SEEKING JOB BY DURATION OF SEEKING JOB, LEVEL OF EDUCATIONAL ATTAINMENT, SEX AND AREA, SOUTHERN REGION (Contd.)

ไตรมาสที่ 2/2558 : Quarter 2/2015

นอกเขตเทศบาล NON-MUNICIPAL AREA

หน่วยเป็นคน : Person

ระดับการศึกษาที่สำเร็จ	รวม	ระยะเวลาที่หางานทำ Duration of seeking job						ไม่ทราบ	LEVEL OF EDUCATIONAL ATTAINMENT
		< 1 เดือน	1 - 2.9 เดือน	3 - 5.9 เดือน	6 - 8.9 เดือน	9 - 11.9 เดือน	>=12 เดือน		
	Total	Month	Months	Months	Months	Months	Months	Unknown	
ยอดรวม	5,182	1,486	2,167	772	-	-	758	-	TOTAL
ชาย	1,353	414	-	182	-	-	758	-	MALE
ไม่มีการศึกษา	-	-	-	-	-	-	-	-	No education
ต่ำกว่าประถมศึกษา	-	-	-	-	-	-	-	-	Less than Elementary
ประถมศึกษา	985	227	-	-	-	-	758	-	Elementary
มัธยมศึกษาตอนต้น	187	187	-	-	-	-	-	-	Lower Secondary
มัธยมศึกษาตอนปลาย	182	-	-	182	-	-	-	-	Upper Secondary Level
สายสามัญ	182	-	-	182	-	-	-	-	General/Academic
สายอาชีวศึกษา	-	-	-	-	-	-	-	-	Vocational
สายวิชาการศึกษา	-	-	-	-	-	-	-	-	Teacher Training
อุดมศึกษา	-	-	-	-	-	-	-	-	Higher Level
สายวิชาการ	-	-	-	-	-	-	-	-	Academic
สายวิชาชีพ	-	-	-	-	-	-	-	-	Higher Technical Education
สายวิชาการศึกษา	-	-	-	-	-	-	-	-	Teacher Training
อื่นๆ 1/	-	-	-	-	-	-	-	-	Others1/
ไม่ทราบ	-	-	-	-	-	-	-	-	Unknown
หญิง	3,829	1,072	2,167	590	-	-	-	-	FEMALE
ไม่มีการศึกษา	-	-	-	-	-	-	-	-	No education
ต่ำกว่าประถมศึกษา	-	-	-	-	-	-	-	-	Less than Elementary
ประถมศึกษา	378	213	-	165	-	-	-	-	Elementary
มัธยมศึกษาตอนต้น	94	94	-	-	-	-	-	-	Lower Secondary
มัธยมศึกษาตอนปลาย	594	170	-	425	-	-	-	-	Upper Secondary Level
สายสามัญ	594	170	-	425	-	-	-	-	General/Academic
สายอาชีวศึกษา	-	-	-	-	-	-	-	-	Vocational
สายวิชาการศึกษา	-	-	-	-	-	-	-	-	Teacher Training
อุดมศึกษา	2,762	595	2,167	-	-	-	-	-	Higher Level
สายวิชาการ	1,518	595	923	-	-	-	-	-	Academic
สายวิชาชีพ	-	-	-	-	-	-	-	-	Higher Technical Education
สายวิชาการศึกษา	1,244	-	1,244	-	-	-	-	-	Teacher Training
อื่นๆ 1/	-	-	-	-	-	-	-	-	Others1/
ไม่ทราบ	-	-	-	-	-	-	-	-	Unknown

1/ รวมอาชีวะระยะสั้น 1/ Including Short Course Vocational

ตารางที่ 14 จำนวนผู้ว่างงาน ที่เคยทำงานมาก่อน จำแนกตามอาชีพที่ทำครั้งสุดท้าย อุตสาหกรรมที่ทำครั้งสุดท้าย ภาคใต้

TABLE 14 UNEMPLOYED PERSONS, EVER WORKED BY LAST OCCUPATION, LAST INDUSTRY, SOUTHERN REGION

ไตรมาสที่ 2/2558 : Quarter 2/2015

หน่วยเป็นคน : Person

อาชีพที่ทำครั้งสุดท้าย	อุตสาหกรรมที่ทำครั้งสุดท้าย Last Industry												LAST OCCUPATION	
	รวม	เกษตรกรรม	การทำเหมืองแร่	การผลิต	ไฟฟ้า ก๊าซ	การจัดหาน้ำ บำบัดน้ำเสีย	การก่อสร้าง	การขายส่ง	การขายส่ง และ	ที่พักแรมและ	ข้อมูลข่าวสาร	กิจกรรมการเงินและ		
	และการประมง	การป่าไม้	เหมืองแร่	Manufac	ไอน้ำระบบปรับ	และประปา	Construction	การขายปลีก	สถานที่เก็บสินค้า	บริการด้านอาหาร	และการสื่อสาร	การประกันภัย		
		และเหมืองหิน	Minning		อากาศ	Water supply		การขมอมยานยนต์	Transportation	Accommodation	Information	Financial		
					Electricity	sewerage, waste		Transport, storage	and storage	and food service	and communication	intermedation		
ยอดรวม	24,246	3,336	-	2,224	-	-	2,385	4,762	91	4,987	85	63	TOTAL	
1. ผู้จัดการ ข้าราชการระดับอาวุโส และผู้บริหารกฎหมาย	433	-	-	-	-	-	-	-	-	433	-	-	1. managers, senior officials and Legislators	
2. ผู้ประกอบวิชาชีพด้านต่างๆ	3,575	-	-	809	-	-	-	-	-	-	-	-	2. Professionals	
3. เจ้าหน้าที่เทคนิคและผู้ประกอบวิชาชีพที่เกี่ยวข้องกับด้านต่างๆ	1,232	-	-	-	-	-	230	253	-	408	-	-	3. Technicians and associate professionals	
4. เสมียน	1,701	420	-	-	-	-	-	223	53	414	-	63	4. Clerks	
5. พนักงานบริการและผู้จำหน่ายสินค้า	5,723	-	-	214	-	-	-	2,826	-	2,630	-	-	5. Service workers and sell goods	
6. ผู้ปฏิบัติงานที่มีฝีมือในด้านการเกษตร ป่าไม้ และประมง	2,396	2,367	-	-	-	-	-	-	-	-	-	-	6. Skilled agricultural forest and fishery workers	
7. ช่างฝีมือ และผู้ปฏิบัติงานที่เกี่ยวข้อง	3,266	-	-	498	-	-	1,852	621	-	210	85	-	7. Craft and associate professionals	
8. ผู้ควบคุมเครื่องจักรโรงงานและเครื่องจักร และผู้ปฏิบัติงานด้านการประกอบ	38	-	-	-	-	-	-	-	38	-	-	-	8. Plant and machine controlors and assemblers	
9. ผู้ประกอบอาชีพงานพื้นฐาน	5,882	549	-	702	-	-	302	839	-	893	-	-	9. Elementary occupations	
10. คนงานซึ่งมิได้จำแนกไว้ในหมวดอื่น	-	-	-	-	-	-	-	-	-	-	-	-	10. Workers not classifiable by occupation	

ตารางที่ 14 จำนวนผู้ว่างงานที่เคยทำงานมาก่อน จำแนกตามอาชีพที่ทำครั้งสุดท้าย อุตสาหกรรมที่ทำครั้งสุดท้าย ภาคใต้ (ต่อ)

TABLE 14 UNEMPLOYED PERSONS, EVER WORKED BY LAST OCCUPATION, LAST INDUSTRY, SOUTHERN REGION (Contd.)

ไตรมาสที่ 2/2558 : Quarter 2/2015

หน่วยเป็นคน : Person

อาชีพที่ทำครั้งสุดท้าย	อุตสาหกรรมที่ทำครั้งสุดท้าย (ต่อ) Last Industry (Contd.)											LAST OCCUPATION
	กิจกรรมอสังหาริมทรัพย์	กิจกรรมทางวิชาชีพวิทย์และเทคโนโลยี	การบริหารสนับสนุนและป้องกันประเทศ	การบริหารราชการป้องกันประเทศ	การศึกษา	กิจกรรมสุขภาพสังคมสงเคราะห์	ศิลปะ ความบันเทิงและนันทนาการ	บริการด้านอื่นๆ	งานในครัวเรือนส่วนบุคคล	กิจกรรมขององค์กร	ไม่ทราบ	
	Real estate activities	Professional,scientific technical activities	Administrative and support service activities	Public admin-istration defence	Education	Health and social work	Art, entertainment	Other service	Activities of household	Extra-territorial	Unknown	
ยอดรวม	-	24	1,384	352	2,020	-	722	1,495	318	-	-	TOTAL
1. ผู้จัดการ ข้าราชการระดับอาวุโสและผู้บัญญัติกฎหมาย	-	-	-	-	-	-	-	-	-	-	-	1. managers, senior officials and Legislators
2. ผู้ประกอบวิชาชีพด้านต่างๆ	-	24	-	-	2,020	-	722	-	-	-	-	2. Professionals
3. เจ้าหน้าที่เทคนิคและผู้ประกอบวิชาชีพที่เกี่ยวข้องกับด้านต่างๆ	-	-	-	-	-	-	-	341	-	-	-	3. Technicians and associate professionals
4. เสมียน	-	-	177	352	-	-	-	-	-	-	-	4. Clerks
5. พนักงานบริการและผู้จำหน่ายสินค้า	-	-	53	-	-	-	-	-	-	-	-	5. Service workers and sell goods
6. ผู้ปฏิบัติงานที่มีฝีมือในด้านการเกษตร ป่าไม้ และประมง	-	-	29	-	-	-	-	-	-	-	-	6. Skilled agricultural forest and fishery workers
7. ช่างฝีมือ และผู้ปฏิบัติงานที่เกี่ยวข้อง	-	-	-	-	-	-	-	-	-	-	-	7. Craft and associate professionals
8. ผู้ควบคุมเครื่องจักรโรงงานและเครื่องจักร และผู้ปฏิบัติงานด้านการประกอบ	-	-	-	-	-	-	-	-	-	-	-	8. Plant and machine controlors and assemblers
9. ผู้ประกอบอาชีพงานพื้นฐาน	-	-	1,125	-	-	-	-	1,154	318	-	-	9. Elementary occupations
10. คนงานซึ่งมิได้จำแนกไว้ในหมวดอื่น	-	-	-	-	-	-	-	-	-	-	-	10. Workers not classifiable by occupation

ตารางที่ 14 จำนวนผู้ว่างงาน ที่เคยทำงานมาก่อน จำแนกตามอาชีพที่ทำครั้งสุดท้าย อุตสาหกรรมที่ทำครั้งสุดท้าย และเพศ ภาคใต้  
TABLE 14 UNEMPLOYED PERSONS, EVER WORKED BY LAST OCCUPATION, LAST INDUSTRY AND SEX, SOUTHERN REGION

ไตรมาสที่ 2/2558 : Quarter 2/2015

หน่วยเป็น คน : Person

อาชีพที่ทำครั้งสุดท้าย	อุตสาหกรรมที่ทำครั้งสุดท้าย Last Industry												LAST OCCUPATION
	รวม	เกษตรกรรม การป่าไม้ และการประมง	การทำ เหมืองแร่ และเหมืองหิน	การผลิต	ไฟฟ้า ก๊าซ ไอน้ำระบบปรับอากาศ	การจัดหาน้ำ บำบัดน้ำเสีย และประปา	การก่อสร้าง	การขายส่ง การขายปลีก การซ่อมยานยนต์ Transport, storage	การขนส่ง และ สถานที่เก็บสินค้า Transportation and storage	ที่พักแรมและ บริการด้านอาหาร Accommodation and food service	ข้อมูลข่าวสาร และการสื่อสาร Information and communication	กิจกรรมการเงินและ การประกันภัย Financial intermedation	
Total	Agriculture	Mining	Manufacturing	Electricity	Water supply sewerage, waste	Construction	Transport, storage	Transportation and storage	Accommodation and food service	Information and communication	Financial intermedation		
ชาย	13,535	2,330	-	1,276	-	-	2,385	2,248	91	2,572	85	-	MALE
1. ผู้จัดการ ข้าราชการระดับอาวุโส และผู้บริหารวิสาหกิจ	182	-	-	-	-	-	-	-	-	182	-	-	1. managers, senior officials and Legislators
2. ผู้ประกอบวิชาชีพด้านต่างๆ	989	-	-	809	-	-	-	-	-	-	-	-	2. Professionals
3. เจ้าหน้าที่เทคนิคและผู้ประกอบวิชาชีพ ที่เกี่ยวข้องกับด้านต่างๆ	638	-	-	-	-	-	230	-	-	408	-	-	3. Technicians and associate professionals
4. เสมียน	637	-	-	-	-	-	-	223	53	323	-	-	4. Clerks
5. พนักงานบริการและผู้จำหน่ายสินค้า	1,907	-	-	214	-	-	-	565	-	1,075	-	-	5. Service workers and sell goods
6. ผู้ปฏิบัติงานที่มีฝีมือในการเกษตร ป่าไม้ และประมง	1,806	1,806	-	-	-	-	-	-	-	-	-	-	6. Skilled agricultural forest and fishery workers
7. ช่างฝีมือ และผู้ปฏิบัติงานที่เกี่ยวข้อง	2,842	-	-	73	-	-	1,852	621	-	210	85	-	7. Craft and associate professionals
8. ผู้ควบคุมเครื่องจักรโรงงานและเครื่องจักร และผู้ปฏิบัติงานด้านการประกอบ	38	-	-	-	-	-	-	-	38	-	-	-	8. Plant and machine controlors and assemblers
9. ผู้ประกอบอาชีพงานพื้นฐาน	4,497	524	-	179	-	-	302	839	-	375	-	-	9. Elementary occupations
10. คนงานซึ่งมิได้จำแนกไว้ในหมวดอื่น	-	-	-	-	-	-	-	-	-	-	-	-	10. Workers not classifiable by occupation
หญิง	10,710	1,006	-	948	-	-	-	2,514	-	2,415	-	63	FEMALE
1. ผู้จัดการ ข้าราชการระดับอาวุโส และผู้บริหารวิสาหกิจ	252	-	-	-	-	-	-	-	-	252	-	-	1. managers, senior officials and Legislators
2. ผู้ประกอบวิชาชีพด้านต่างๆ	2,586	-	-	-	-	-	-	-	-	-	-	-	2. Professionals
3. เจ้าหน้าที่เทคนิคและผู้ประกอบวิชาชีพ ที่เกี่ยวข้องกับด้านต่างๆ	593	-	-	-	-	-	-	253	-	-	-	-	3. Technicians and associate professionals
4. เสมียน	1,065	420	-	-	-	-	-	-	-	91	-	63	4. Clerks
5. พนักงานบริการและผู้จำหน่ายสินค้า	3,815	-	-	-	-	-	-	2,261	-	1,554	-	-	5. Service workers and sell goods
6. ผู้ปฏิบัติงานที่มีฝีมือในการเกษตร ป่าไม้ และประมง	590	561	-	-	-	-	-	-	-	-	-	-	6. Skilled agricultural forest and fishery workers
7. ช่างฝีมือ และผู้ปฏิบัติงานที่เกี่ยวข้อง	425	-	-	425	-	-	-	-	-	-	-	-	7. Craft and associate professionals
8. ผู้ควบคุมเครื่องจักรโรงงานและเครื่องจักร และผู้ปฏิบัติงานด้านการประกอบ	-	-	-	-	-	-	-	-	-	-	-	-	8. Plant and machine controlors and assemblers
9. ผู้ประกอบอาชีพงานพื้นฐาน	1,385	26	-	523	-	-	-	-	-	519	-	-	9. Elementary occupations
10. คนงานซึ่งมิได้จำแนกไว้ในหมวดอื่น	-	-	-	-	-	-	-	-	-	-	-	-	10. Workers not classifiable by occupation



ตารางที่ 14 จำนวนผู้ว่างงาน ที่เคยทำงานมาก่อน จำแนกตามอาชีพที่ทำครั้งสุดท้าย อุตสาหกรรมที่ทำครั้งสุดท้าย และเพศ ภาคใต้ (ต่อ)  
TABLE 14 UNEMPLOYED PERSONS, EVER WORKED BY LAST OCCUPATION, LAST INDUSTRY AND SEX , SOUTHERN REGION (Contd.)

ไตรมาสที่ 2/2558 : Quarter 2/2015

หน่วยเป็น คน : Person

อาชีพที่ทำครั้งสุดท้าย	อุตสาหกรรมที่ทำครั้งสุดท้าย (ต่อ) Last Industry (Contd.)											LAST OCCUPATION
	กิจกรรมอสังหาริมทรัพย์ Real estate activities	กิจกรรมทางวิชาชีพ วิทย์และเทคโนโลยี Professional,scientific technical activities	การบริหารสนับสนุน และป้องกันประเทศ Administrative and support service activities	การบริหารราชการ ป้องกันประเทศ Public administration defence	การศึกษา Education	กิจกรรมด้านสุขภาพ งานสังคมสงเคราะห์ Health and social work	ศิลปะ ความบันเทิง และนันทนาการ Art, entertainment	บริการด้านอื่นๆ Other service	งานในครัวเรือน ส่วนบุคคล Activities of household	กิจกรรมขององค์กร Extra-territorial	ไม่ทราบ Unknown	
<b>ชาย</b>	-	24	1,216	-	156	-	-	1,154	-	-	-	<b>MALE</b>
1. ผู้จัดการ ข้าราชการระดับอาวุโส และผู้อำนวยการกฎหมาย	-	-	-	-	-	-	-	-	-	-	-	1. managers, senior officials and Legislators
2. ผู้ประกอบวิชาชีพด้านต่างๆ	-	24	-	-	156	-	-	-	-	-	-	2. Professionals
3. เจ้าหน้าที่เทคนิคและผู้ประกอบวิชาชีพ ที่เกี่ยวข้องกับด้านต่างๆ	-	-	-	-	-	-	-	-	-	-	-	3. Technicians and associate professionals
4. เสมียน	-	-	38	-	-	-	-	-	-	-	-	4. Clerks
5. พนักงานบริการและผู้จำหน่ายสินค้า	-	-	53	-	-	-	-	-	-	-	-	5. Service workers and sell goods
6. ผู้ปฏิบัติงานที่มีฝีมือในด้านการเกษตร ป่าไม้ และประมง	-	-	-	-	-	-	-	-	-	-	-	6. Skilled agricultural forest and fishery workers
7. ช่างฝีมือ และผู้ปฏิบัติงานที่เกี่ยวข้อง	-	-	-	-	-	-	-	-	-	-	-	7. Craft and associate professionals
8. ผู้ควบคุมเครื่องจักรโรงงานและเครื่องจักร และผู้ปฏิบัติงานด้านการประกอบ	-	-	-	-	-	-	-	-	-	-	-	8. Plant and machine controlors and assemblers
9. ผู้ประกอบอาชีพงานพื้นฐาน	-	-	1,125	-	-	-	-	1,154	-	-	-	9. Elementary occupations
10. คนงานซึ่งมิได้จำแนกไว้ในหมวดอื่น	-	-	-	-	-	-	-	-	-	-	-	10. Workers not classifiable by occupation
<b>หญิง</b>	-	-	168	352	1,864	-	722	341	318	-	-	<b>FEMALE</b>
1. ผู้จัดการ ข้าราชการระดับอาวุโส และผู้อำนวยการกฎหมาย	-	-	-	-	-	-	-	-	-	-	-	1. managers, senior officials and Legislators
2. ผู้ประกอบวิชาชีพด้านต่างๆ	-	-	-	-	1,864	-	722	-	-	-	-	2. Professionals
3. เจ้าหน้าที่เทคนิคและผู้ประกอบวิชาชีพ ที่เกี่ยวข้องกับด้านต่างๆ	-	-	-	-	-	-	-	341	-	-	-	3. Technicians and associate professionals
4. เสมียน	-	-	139	352	-	-	-	-	-	-	-	4. Clerks
5. พนักงานบริการและผู้จำหน่ายสินค้า	-	-	-	-	-	-	-	-	-	-	-	5. Service workers and sell goods
6. ผู้ปฏิบัติงานที่มีฝีมือในด้านการเกษตร ป่าไม้ และประมง	-	-	29	-	-	-	-	-	-	-	-	6. Skilled agricultural forest and fishery workers
7. ช่างฝีมือ และผู้ปฏิบัติงานที่เกี่ยวข้อง	-	-	-	-	-	-	-	-	-	-	-	7. Craft and associate professionals
8. ผู้ควบคุมเครื่องจักรโรงงานและเครื่องจักร และผู้ปฏิบัติงานด้านการประกอบ	-	-	-	-	-	-	-	-	-	-	-	8. Plant and machine controlors and assemblers
9. ผู้ประกอบอาชีพงานพื้นฐาน	-	-	-	-	-	-	-	-	318	-	-	9. Elementary occupations
10. คนงานซึ่งมิได้จำแนกไว้ในหมวดอื่น	-	-	-	-	-	-	-	-	-	-	-	10. Workers not classifiable by occupation

ตารางที่ 14 จำนวนผู้ว่างงาน ที่เคยทำงานมาก่อน จำแนกตามอาชีพที่ทำครั้งสุดท้าย อุตสาหกรรมที่ทำครั้งสุดท้าย เพศ และเขตการปกครอง ภาคใต้ (ต่อ)

TABLE 14 UNEMPLOYED PERSONS, EVER WORKED BY LAST OCCUPATION, LAST INDUSTRY SEX AND AREA, SOUTHERN REGION (Contd.)

ไตรมาสที่ 2/2558 : Quarter 2/2015

ในเขตเทศบาล MUNICIPAL AREA

หน่วยเป็นคน : Person

อาชีพที่ทำครั้งสุดท้าย	อุตสาหกรรมที่ทำครั้งสุดท้าย Last Industry												
	รวม	เกษตรกรรม	การทำเหมืองแร่	การผลิต	ไฟฟ้า ก๊าซ	การจัดการน้ำ	การก่อสร้าง	การขายส่ง	การขนส่ง และ	ที่พักแรมและ	ข้อมูลข่าวสาร	กิจกรรมการเงินและ	LAST OCCUPATION
		การป่าไม้	เหมืองหิน		ไอน้ำระบบปรับอากาศ	บำบัดน้ำเสีย		การขายปลีก	สถานที่เก็บสินค้า	บริการด้านอาหาร	และการสื่อสาร	การประกันภัย	
	Total	Agriculture	Mining	Manufacturing	Electricity	Water supply	Construction	การซ่อมยานยนต์	Transportation	Accommodation	Information	Financial	
ยอดรวม	11,777	2,351	-	1,585	-	-	392	2,860	91	3,134	85	63	TOTAL
ชาย	6,620	1,671	-	1,062	-	-	392	1,143	91	1,682	85	-	MALE
1. ผู้จัดการ ข้าราชการระดับอาวุโส และผู้บัญชาการตามกฎหมาย	-	-	-	-	-	-	-	-	-	-	-	-	1. managers, senior officials and Legislators
2. ผู้ประกอบวิชาชีพด้านต่างๆ	833	-	-	809	-	-	-	-	-	-	-	-	2. Professionals
3. เจ้าหน้าที่เทคนิคและผู้ประกอบวิชาชีพที่เกี่ยวข้องกับด้านต่างๆ	638	-	-	-	-	-	230	-	-	408	-	-	3. Technicians and associate professionals
4. เสมียน	637	-	-	-	-	-	-	223	53	323	-	-	4. Clerks
5. พนักงานบริการและผู้จำหน่ายสินค้า	875	-	-	-	-	-	-	111	-	710	-	-	5. Service workers and sell goods
6. ผู้ปฏิบัติงานที่มีฝีมือในด้านการเกษตร ป่าไม้ และประมง	1,671	1,671	-	-	-	-	-	-	-	-	-	-	6. Skilled agricultural forest and fishery workers
7. ช่างฝีมือ และผู้ปฏิบัติงานที่เกี่ยวข้อง	352	-	-	73	-	-	43	150	-	-	85	-	7. Craft and associate professionals
8. ผู้ควบคุมเครื่องจักรโรงงานและเครื่องจักร และผู้ปฏิบัติงานด้านการประกอบ	38	-	-	-	-	-	-	-	38	-	-	-	8. Plant and machine controlors and assemblers
9. ผู้ประกอบอาชีพงานพื้นฐาน	1,577	-	-	179	-	-	119	658	-	241	-	-	9. Elementary occupations
10. คนงานซึ่งมิได้จำแนกไว้ในหมวดอื่น	-	-	-	-	-	-	-	-	-	-	-	-	10. Workers not classifiable by occupation

ตารางที่ 14 จำนวนผู้ว่างงาน ที่เคยทำงานมาก่อน จำแนกตามอาชีพที่ทำครั้งสุดท้าย อุตสาหกรรมที่ทำครั้งสุดท้าย เพศ และเขตการปกครอง ภาคใต้ (ต่อ)

TABLE 14 UNEMPLOYED PERSONS, EVER WORKED BY LAST OCCUPATION, LAST INDUSTRY SEX AND AREA, SOUTHERN REGION (Contd.)

ไตรมาสที่ 2/2558 : Quarter 2/2015

ในเขตเทศบาล MUNICIPAL AREA

หน่วยเป็น คน : Person

อาชีพที่ทำครั้งสุดท้าย	อุตสาหกรรมที่ทำครั้งสุดท้าย Last Industry												LAST OCCUPATION	
	รวม	เกษตรกรรม	การทำเหมืองแร่	การผลิต	ไฟฟ้า ก๊าซ	การจัดการน้ำ	บำบัดน้ำเสีย	การก่อสร้าง	การขายส่ง	การขนส่ง และ	ที่พักแรมและ	ข้อมูลข่าวสาร		กิจกรรมการเงินและ
		การป่าไม้	เหมืองหิน		ไอน้ำระบบปรับอากาศ	และประปา			การขายปลีก	สถานที่เก็บสินค้า	บริการด้านอาหาร	และการสื่อสาร		การประกันภัย
	และการประมง	และเหมืองหิน		อากาศ	Water supply	Construction	การขมอมยานยนต์	Transportation	Accommodation	Information	Financial			
Total	Agriculture	Mining	Manufacturing	Electricity	sewerage, waste	Transport, storage	and storage	and food service	and communication	Intermedation				
หญิง	5,157	680	-	523	-	-	-	-	1,718	-	1,453	-	63	FEMALE
1. ผู้จัดการ ข้าราชการระดับอาวุโสและผู้บัญญัติกฎหมาย	252	-	-	-	-	-	-	-	-	-	252	-	-	1. managers, senior officials and Legislators
2. ผู้ประกอบวิชาชีพด้านต่างๆ	620	-	-	-	-	-	-	-	-	-	-	-	-	2. Professionals
3. เจ้าหน้าที่เทคนิคและผู้ประกอบวิชาชีพที่เกี่ยวข้องกับด้านต่างๆ	324	-	-	-	-	-	-	-	253	-	-	-	-	3. Technicians and associate professionals
4. เสมียน	573	420	-	-	-	-	-	-	-	-	91	-	63	4. Clerks
5. พนักงานบริการและจำหน่ายสินค้า	2,220	-	-	-	-	-	-	-	1,465	-	755	-	-	5. Service workers and sell goods
6. ผู้ปฏิบัติงานที่มีฝีมือในด้านการเกษตร ป่าไม้ และประมง	264	235	-	-	-	-	-	-	-	-	-	-	-	6. Skilled agricultural forest and fishery workers
7. ช่างฝีมือ และผู้ปฏิบัติงานที่เกี่ยวข้อง	-	-	-	-	-	-	-	-	-	-	-	-	-	7. Craft and associate professionals
8. ผู้ควบคุมเครื่องจักรโรงงานและเครื่องจักรและผู้ปฏิบัติงานด้านการประกอบ	-	-	-	-	-	-	-	-	-	-	-	-	-	8. Plant and machine controlors and assemblers
9. ผู้ประกอบอาชีพงานพื้นฐาน	903	26	-	523	-	-	-	-	-	-	355	-	-	9. Elementary occupations
10. คนงานซึ่งมิได้จำแนกไว้ในหมวดอื่น	-	-	-	-	-	-	-	-	-	-	-	-	-	10. Workers not classifiable by occupation

ตารางที่ 14 จำนวนผู้ว่างงานที่เคยทำงานมาก่อน จำแนกตามอาชีพที่ทำครั้งสุดท้าย อุตสาหกรรมที่ทำครั้งสุดท้าย เพศ และเขตการปกครอง ภาคใต้ (ต่อ)

TABLE 14 UNEMPLOYED PERSONS, EVER WORKED BY LAST OCCUPATION, LAST INDUSTRY SEX AND AREA, SOUTHERN REGION (Contd.)

ไตรมาสที่ 2/2558 : Quarter 2/2015

ในเขตเทศบาล MUNICIPAL AREA

หน่วยเป็นคน : Person

อาชีพที่ทำครั้งสุดท้าย	อุตสาหกรรมที่ทำครั้งสุดท้าย (ต่อ) Last Industry (Contd.)											LAST OCCUPATION
	กิจกรรมอสังหาริมทรัพย์	กิจกรรมทางวิชาชีพวิทย์และเทคโนโลยี	การบริหารสนับสนุนและป้องกันประเทศ	การบริหารราชการป้องกันประเทศ	การศึกษา	กิจกรรมด้านสุขภาพงานสังคมสงเคราะห์	ศิลปะ ความบันเทิงและนันทนาการ	บริการด้านอื่นๆ	งานในครัวเรือนส่วนบุคคล	กิจกรรมขององค์กร	ไม่ทราบ	
	Real estate activities	Professional, scientific and technical activities	Administrative and support service activities	Public administration defence	Education	Health and social work	Art, entertainment	Other service	Activities of household	Extra-territorial	Unknown	
ยอดรวม	-	24	119	-	620	-	-	452	-	-	-	TOTAL
ชาย	-	24	91	-	-	-	-	381	-	-	-	MALE
1. ผู้จัดการ ข้าราชการระดับอาวุโสและผู้บัญญัติกฎหมาย	-	-	-	-	-	-	-	-	-	-	-	1. managers, senior officials and Legislators
2. ผู้ประกอบวิชาชีพด้านต่างๆ	-	24	-	-	-	-	-	-	-	-	-	2. Professionals
3. เจ้าหน้าที่เทคนิคและผู้ประกอบวิชาชีพที่เกี่ยวข้องกับด้านต่างๆ	-	-	-	-	-	-	-	-	-	-	-	3. Technicians and associate professionals
4. เสมียน	-	-	38	-	-	-	-	-	-	-	-	4. Clerks
5. พนักงานบริการและจำหน่ายสินค้า	-	-	53	-	-	-	-	-	-	-	-	5. Service workers and sell goods
6. ผู้ปฏิบัติงานที่มีฝีมือในด้านการเกษตร ป่าไม้ และประมง	-	-	-	-	-	-	-	-	-	-	-	6. Skilled agricultural forest and fishery workers
7. ช่างฝีมือ และผู้ปฏิบัติงานที่เกี่ยวข้อง	-	-	-	-	-	-	-	-	-	-	-	7. Craft and associate professionals
8. ผู้ควบคุมเครื่องจักรโรงงานและเครื่องจักรและผู้ปฏิบัติงานด้านการประกอบ	-	-	-	-	-	-	-	-	-	-	-	8. Plant and machine controlors and assemblers
9. ผู้ประกอบอาชีพงานพื้นฐาน	-	-	-	-	-	-	-	381	-	-	-	9. Elementary occupations
10. คนงานซึ่งมิได้จำแนกไว้ในหมวดอื่น	-	-	-	-	-	-	-	-	-	-	-	10. Workers not classifiable by occupation

ตารางที่ 14 จำนวนผู้ว่างงาน ที่เคยทำงานมาก่อน จำแนกตามอาชีพที่ทำครั้งสุดท้าย อุตสาหกรรมที่ทำครั้งสุดท้าย เพศ และเขตการปกครอง ภาคใต้ (ต่อ)

TABLE 14 UNEMPLOYED PERSONS, EVER WORKED BY LAST OCCUPATION, LAST INDUSTRY SEX AND AREA, SOUTHERN REGION (Contd.)

ในเขตเทศบาล MUNICIPAL AREA												หน่วยเป็นคน : Person
อาชีพที่ทำครั้งสุดท้าย	อุตสาหกรรมที่ทำครั้งสุดท้าย (ต่อ) Last Industry (Contd.)											LAST OCCUPATION
	กิจกรรมอสังหาริมทรัพย์	กิจกรรมทางวิชาชีพวิทย์และเทคโนโลยี	การบริหารสนับสนุนและป้องกันประเทศ	การบริหารราชการป้องกันประเทศ	การศึกษา	กิจกรรมด้านสุขภาพงานสังคมสงเคราะห์	ศิลปะ ความบันเทิงและนันทนาการ	บริการด้านอื่นๆ	งานในครัวเรือนส่วนบุคคล	กิจกรรมขององค์กร	ไม่ทราบ	
	Real estate activities	Professional,scientific technical activities	Administrative and support service activities	Public admin-istration defence	Education	Health and social work	Art, entertainment	Other service	Activities of household	Extra-territorial	Unknown	
หญิง	-	-	29	-	620	-	-	71	-	-	-	FEMALE
1. ผู้จัดการ ข้าราชการระดับอาวุโสและผู้บัญญัติกฎหมาย	-	-	-	-	-	-	-	-	-	-	-	1. managers, senior officials and Legislators
2. ผู้ประกอบวิชาชีพด้านต่างๆ	-	-	-	-	620	-	-	-	-	-	-	2. Professionals
3. เจ้าหน้าที่เทคนิคและผู้ประกอบวิชาชีพที่เกี่ยวข้องกับด้านต่างๆ	-	-	-	-	-	-	-	71	-	-	-	3. Technicians and associate professionals
4. เสมียน	-	-	-	-	-	-	-	-	-	-	-	4. Clerks
5. พนักงานบริการและจำหน่ายสินค้า	-	-	-	-	-	-	-	-	-	-	-	5. Service workers and sell goods
6. ผู้ปฏิบัติงานที่มีฝีมือในด้านการเกษตร ป่าไม้ และประมง	-	-	29	-	-	-	-	-	-	-	-	6. Skilled agricultural forest and fishery workers
7. ช่างฝีมือ และผู้ปฏิบัติงานที่เกี่ยวข้อง	-	-	-	-	-	-	-	-	-	-	-	7. Craft and associate professionals
8. ผู้ควบคุมเครื่องจักรโรงงานและเครื่องจักรและผู้ปฏิบัติงานด้านการประกอบ	-	-	-	-	-	-	-	-	-	-	-	8. Plant and machine controlors and assemblers
9. ผู้ประกอบอาชีพงานพื้นฐาน	-	-	-	-	-	-	-	-	-	-	-	9. Elementary occupations
10. คนงานซึ่งมิได้จำแนกไว้ในหมวดอื่น	-	-	-	-	-	-	-	-	-	-	-	10. Workers not classifiable by occupation

ตารางที่ 14 จำนวนผู้ว่างงาน ที่เคยทำงานมาก่อน จำแนกตามอาชีพที่ทำครั้งสุดท้าย อุตสาหกรรมที่ทำครั้งสุดท้าย เพศ และเขตการปกครอง ภาคใต้ (ต่อ)

TABLE 14 UNEMPLOYED PERSONS, EVER WORKED BY LAST OCCUPATION, LAST INDUSTRY SEX AND AREA, SOUTHERN REGION (Contd.)

ไตรมาสที่ 2/2558 : Quarter 2/2015

นอกเขตเทศบาล NON-MUNICIPAL AREA

หน่วยเป็นคน : Person

อาชีพที่ทำครั้งสุดท้าย	อุตสาหกรรมที่ทำครั้งสุดท้าย Last Industry												LAST OCCUPATION
	รวม	เกษตรกรรม	การทำเหมืองแร่	การผลิต	ไฟฟ้า ก๊าซ	การประปา	การก่อสร้าง	การขนส่ง	การขนส่ง และ	ที่พักแรมและ	ข้อมูลข่าวสาร	กิจกรรมการเงินและ	
		การป่าไม้			ไอน้ำระบบปรับอากาศ	และประปา		การขนส่ง	สถานที่เก็บสินค้า	บริการด้านอาหาร	และการสื่อสาร	การประกันภัย	
	Total	Agriculture	Mining	Manufacturing	Electricity	Water supply sewerage, waste	Construction	Transport, storage	and storage	Accommodation and food service	Information and communication	Financial intermedation	
ยอดรวม	12,469	985	-	639	-	-	1,992	1,901	-	1,853	-	-	TOTAL
ชาย	6,915	659	-	214	-	-	1,992	1,106	-	890	-	-	MALE
1. ผู้จัดการ ข้าราชการระดับอาวุโส และผู้บัญญัติกฎหมาย	182	-	-	-	-	-	-	-	-	182	-	-	1. managers, senior officials and Legislators
2. ผู้ประกอบวิชาชีพด้านต่างๆ	156	-	-	-	-	-	-	-	-	-	-	-	2. Professionals
3. เจ้าหน้าที่เทคนิคและผู้ประกอบวิชาชีพที่เกี่ยวข้องกับด้านต่างๆ	-	-	-	-	-	-	-	-	-	-	-	-	3. Technicians and associate professionals
4. เสมียน	-	-	-	-	-	-	-	-	-	-	-	-	4. Clerks
5. พนักงานบริการและจำหน่ายสินค้า	1,033	-	-	214	-	-	-	454	-	365	-	-	5. Service workers and sell goods
6. ผู้ปฏิบัติงานที่มีฝีมือในด้านการเกษตร ป่าไม้ และประมง	135	135	-	-	-	-	-	-	-	-	-	-	6. Skilled agricultural forest and fishery workers
7. ช่างฝีมือ และผู้ปฏิบัติงานที่เกี่ยวข้อง	2,490	-	-	-	-	-	1,809	470	-	210	-	-	7. Craft and associate professionals
8. ผู้ควบคุมเครื่องจักรโรงงานและเครื่องจักร และผู้ปฏิบัติงานด้านการประกอบ	-	-	-	-	-	-	-	-	-	-	-	-	8. Plant and machine controlors and assemblers
9. ผู้ประกอบอาชีพงานพื้นฐาน	2,920	524	-	-	-	-	183	181	-	134	-	-	9. Elementary occupations
10. คนงานซึ่งมิได้จำแนกไว้ในหมวดอื่น	-	-	-	-	-	-	-	-	-	-	-	-	10. Workers not classifiable by occupation

ตารางที่ 14 จำนวนผู้ว่างงาน ที่เคยทำงานมาก่อน จำแนกตามอาชีพที่ทำครั้งสุดท้าย อุตสาหกรรมที่ทำครั้งสุดท้าย เพศ และเขตการปกครอง ภาคใต้ (ต่อ)

TABLE 14 UNEMPLOYED PERSONS, EVER WORKED BY LAST OCCUPATION, LAST INDUSTRY SEX AND AREA, SOUTHERN REGION (Contd.)

ไตรมาสที่ 2/2558 : Quarter 2/2015

นอกเขตเทศบาล NON-MUNICIPAL AREA

หน่วยเป็นคน : Person

อาชีพที่ทำครั้งสุดท้าย	อุตสาหกรรมที่ทำครั้งสุดท้าย Last Industry												LAST OCCUPATION
	รวม	เกษตรกรรม	การทำเหมืองแร่	การผลิต	ไฟฟ้า ก๊าซ	การจัดหาน้ำ บำบัดน้ำเสีย	การก่อสร้าง	การขายส่ง	การขายส่ง และ	ที่พักแรมและ	ข้อมูลข่าวสาร	กิจกรรมการเงินและ	
		การป่าไม้			ไอน้ำระบบปรับอากาศ	และประปา		การขายปลีก	สถานที่เก็บสินค้า	บริการด้านอาหาร	และการสื่อสาร	การประกันภัย	
	Total	Agriculture	Mining	Manufacturing	Electricity	Water supply sewerage, waste	Construction	การชื้อมยานยนต์	Transportation	Accommodation	Information	Financial	
หญิง	5,553	326	-	425	-	-	-	796	-	963	-	-	FEMALE
1. ผู้จัดการ ข้าราชการระดับอาวุโส และผู้บริหารกฎหมาย	-	-	-	-	-	-	-	-	-	-	-	-	1. managers, senior officials and Legislators
2. ผู้ประกอบวิชาชีพด้านต่างๆ	1,966	-	-	-	-	-	-	-	-	-	-	-	2. Professionals
3. เจ้าหน้าที่เทคนิคและผู้ประกอบวิชาชีพที่เกี่ยวข้องกับด้านต่างๆ	269	-	-	-	-	-	-	-	-	-	-	-	3. Technicians and associate professionals
4. เสมียน	491	-	-	-	-	-	-	-	-	-	-	-	4. Clerks
5. พนักงานบริการและจำหน่ายสินค้า	1,595	-	-	-	-	-	-	796	-	799	-	-	5. Service workers and sell goods
6. ผู้ปฏิบัติงานที่มีฝีมือในด้านการเกษตร ป่าไม้ และประมง	326	326	-	-	-	-	-	-	-	-	-	-	6. Skilled agricultural forest and fishery workers
7. ช่างฝีมือ และผู้ปฏิบัติงานที่เกี่ยวข้อง	425	-	-	425	-	-	-	-	-	-	-	-	7. Craft and associate professionals
8. ผู้ควบคุมเครื่องจักรโรงงานและเครื่องจักร และผู้ปฏิบัติงานด้านการประกอบ	-	-	-	-	-	-	-	-	-	-	-	-	8. Plant and machine controlors and assemblers
9. ผู้ประกอบอาชีพงานพื้นฐาน	481	-	-	-	-	-	-	-	-	164	-	-	9. Elementary occupations
10. คนงานซึ่งมิได้จำแนกไว้ในหมวดอื่น	-	-	-	-	-	-	-	-	-	-	-	-	10. Workers not classifiable by occupation

ตารางที่ 14 จำนวนผู้ว่างงาน ที่เคยทำงานมาก่อน จำแนกตามอาชีพที่ทำครั้งสุดท้าย อุตสาหกรรมที่ทำครั้งสุดท้าย เพศ และเขตการปกครอง ภาคใต้ (ต่อ)

TABLE 14 UNEMPLOYED PERSONS, EVER WORKED BY LAST OCCUPATION, LAST INDUSTRY SEX AND AREA, SOUTHERN REGION (Contd.)

ไตรมาสที่ 2/2558 : Quarter 2/2015

นอกเขตเทศบาล NON-MUNICIPAL AREA

หน่วยเป็นคน : Person

อาชีพที่ทำครั้งสุดท้าย	อุตสาหกรรมที่ทำครั้งสุดท้าย (ต่อ) Last Industry (Contd.)												LAST OCCUPATION
	กิจกรรมอสังหาริมทรัพย์	กิจกรรมทางวิชาชีพวิทย์และเทคโนโลยี	การบริหารสนับสนุนและป้องกันประเทศ	การบริหารราชการป้องกันประเทศ	การศึกษา	กิจกรรมด้านสุขภาพงานสังคมสงเคราะห์	ศิลปะ ความบันเทิงและนันทนาการ	บริการด้านอื่นๆ	งานในครัวเรือนส่วนบุคคล	กิจกรรมขององค์กร	ไม่ทราบ		
	Real estate activities	Professional,scientific technical activities	Administrative and support service activities	Public admin- istration defence	Education	Health and social work	Art, entertainment	Other service	Activities of household	Extra- territorial	Unknown		
ยอดรวม	-	-	1,264	352	1,399	-	722	1,043	318	-	-	TOTAL	
ชาย	-	-	1,125	-	156	-	-	773	-	-	-	MALE	
1. ผู้จัดการ ข้าราชการระดับอาวุโสและผู้บัญญัติกฎหมาย	-	-	-	-	-	-	-	-	-	-	-	1. managers, senior officials and Legislators	
2. ผู้ประกอบวิชาชีพด้านต่างๆ	-	-	-	-	156	-	-	-	-	-	-	2. Professionals	
3. เจ้าหน้าที่เทคนิคและผู้ประกอบวิชาชีพที่เกี่ยวข้องกับด้านต่างๆ	-	-	-	-	-	-	-	-	-	-	-	3. Technicians and associate professionals	
4. เสมียน	-	-	-	-	-	-	-	-	-	-	-	4. Clerks	
5. พนักงานบริการและผู้จำหน่ายสินค้า	-	-	-	-	-	-	-	-	-	-	-	5. Service workers and sell goods	
6. ผู้ปฏิบัติงานที่มีฝีมือในด้านการเกษตร ป่าไม้ และประมง	-	-	-	-	-	-	-	-	-	-	-	6. Skilled agricultural forest and fishery workers	
7. ช่างฝีมือ และผู้ปฏิบัติงานที่เกี่ยวข้อง	-	-	-	-	-	-	-	-	-	-	-	7. Craft and associate professionals	
8. ผู้ควบคุมเครื่องจักรโรงงานและเครื่องจักรและผู้ปฏิบัติงานด้านการประกอบ	-	-	-	-	-	-	-	-	-	-	-	8. Plant and machine controlors and assemblers	
9. ผู้ประกอบอาชีพงานพื้นฐาน	-	-	1,125	-	-	-	-	773	-	-	-	9. Elementary occupations	
10. คนงานซึ่งมิได้จำแนกไว้ในหมวดอื่น	-	-	-	-	-	-	-	-	-	-	-	10. Workers not classifiable by occupation	



ตารางที่ 14 จำนวนผู้ว่างงาน ที่เคยทำงานมาก่อน จำแนกตามอาชีพที่ทำครั้งสุดท้าย อุตสาหกรรมที่ทำครั้งสุดท้าย เพศ และเขตการปกครอง ภาคใต้ (ต่อ)

TABLE 14 UNEMPLOYED PERSONS, EVER WORKED BY LAST OCCUPATION, LAST INDUSTRY SEX AND AREA, SOUTHERN REGION (Contd.)

ไตรมาสที่ 2/2558 : Quarter 2/2015

นอกเขตเทศบาล NON-MUNICIPAL AREA

หน่วยเป็นคน : Person

อาชีพที่ทำครั้งสุดท้าย	อุตสาหกรรมที่ทำครั้งสุดท้าย (ต่อ) Last Industry (Contd.)											
	กิจกรรมอสังหาริมทรัพย์	กิจกรรมทางวิชาชีพวิทย์และเทคโนโลยี	การบริหารสนับสนุนและป้องกันประเทศ	การบริหารราชการป้องกันประเทศ	การศึกษา	กิจกรรมด้านสุขภาพงานสังคมสงเคราะห์	ศิลปะ ความบันเทิงและนันทนาการ	บริการด้านอื่นๆ	งานในครัวเรือนส่วนบุคคล	กิจกรรมขององค์กร	ไม่ทราบ	LAST OCCUPATION
	Real estate activities	Professional,scientific technical activities	Administrative and support service activities	Public administration defence	Education	Health and social work	Art, entertainment	Other service	Activities of household	Extra-territorial	Unknown	
หญิง	-	-	139	352	1,244	-	722	269	318	-	-	FEMALE
1. ผู้จัดการ ข้าราชการระดับอาวุโสและผู้บัญญัติกฎหมาย	-	-	-	-	-	-	-	-	-	-	-	1. managers, senior officials and Legislators
2. ผู้ประกอบวิชาชีพด้านต่างๆ	-	-	-	-	1,244	-	722	-	-	-	-	2. Professionals
3. เจ้าหน้าที่เทคนิคและผู้ประกอบวิชาชีพที่เกี่ยวข้องกับด้านต่างๆ	-	-	-	-	-	-	-	269	-	-	-	3. Technicians and associate professionals
4. เสมียน	-	-	139	352	-	-	-	-	-	-	-	4. Clerks
5. พนักงานบริการและผู้จำหน่ายสินค้า	-	-	-	-	-	-	-	-	-	-	-	5. Service workers and sell goods
6. ผู้ปฏิบัติงานที่มีฝีมือในด้านการเกษตร ป่าไม้ และประมง	-	-	-	-	-	-	-	-	-	-	-	6. Skilled agricultural forest and fishery workers
7. ช่างฝีมือ และผู้ปฏิบัติงานที่เกี่ยวข้อง	-	-	-	-	-	-	-	-	-	-	-	7. Craft and associate professionals
8. ผู้ควบคุมเครื่องจักรโรงงานและเครื่องจักรและผู้ปฏิบัติงานด้านการประกอบ	-	-	-	-	-	-	-	-	-	-	-	8. Plant and machine controlors and assemblers
9. ผู้ประกอบอาชีพงานพื้นฐาน	-	-	-	-	-	-	-	-	318	-	-	9. Elementary occupations
10. คนงานซึ่งมิได้จำแนกไว้ในหมวดอื่น	-	-	-	-	-	-	-	-	-	-	-	10. Workers not classifiable by occupation

TABLE 15 EMPLOYEE BY AVERAGE WAGE, FRINGE BENEFIT, INDUSTRY, SOUTHERN REGION

หน่วยเป็นพัน : In Thousands

[illegible]

TABLE 15 EMPLOYEE BY AVERAGE WAGE, FRINGE BENEFIT, INDUSTRY AND SEX , SOUTHERN REGION

ไตรมาสที่ 2/2558 : Quarter 2/2015

หน่วยเป็นพัน : In Thousands

อุตสาหกรรม	จำนวนลูกจ้าง Total Employee	ค่าจ้างเฉลี่ย Average Wage	ลูกจ้างที่ได้รับผลประโยชน์อื่นๆ Employee Receive Fringe Benefit							INDUSTRY
			ได้รับเป็นเงิน In Cash			ได้รับเป็นสิ่งของ In Kind				
			โบนัส Bonus	ค่าล่วงเวลา Overtime	เงินอื่นๆ Other Income	อาหาร Food	เครื่องแต่งกาย Clothes	ที่อยู่อาศัย Housing	อื่นๆ Others	
ชาย	1,283.5	11,058.5	3.8	36.0	181.9	114.3	3.0	91.9	14.0	MALE
1 เกษตรกรรม การป่าไม้ และการประมง	308.6	6,303.2	0.3	0.3	6.2	22.0	-	31.3	3.7	1. Agriculture, forestry and fishing
2.การทำเหมืองแร่ และเหมืองหิน	14.5	18,367.5	-	2.0	1.3	3.5	-	0.5	0.4	2. Mining and quarrying
3. การผลิต	116.3	10,764.6	0.1	8.4	6.6	6.9	0.3	10.9	0.1	3. Manufacturing
4. ไฟฟ้า ก๊าซ ไอน้ำและระบบปรับอากาศ	8.8	18,182.7	0.9	1.0	2.4	-	-	0.7	0.4	4. Electricity, gas, steam and air conditioning supply
5. การจัดหาน้ำ การจัดการและการบำบัดน้ำเสีย ของเสีย และสิ่งปฏิกูล	4.4	16,347.1	-	0.9	0.7	-	-	0.1	-	5. Water supply; sewerage, waste management and remediation activities
6. การก่อสร้าง	193.3	9,158.6	0.5	4.7	2.2	6.2	-	6.8	3.6	6. Construction
7. การขายส่ง และการขายปลีก การซ่อมยานยนต์	193.1	9,380.1	0.9	6.3	22.2	13.4	0.9	14.1	0.9	7. Wholesale and retail trade; repair of motor vehicles andmotorcycles
8. การขนส่ง และสถานที่เก็บสินค้า	35.2	16,099.5	-	1.7	6.4	0.5	-	0.1	-	8. Transportation and storage
9. ที่พักแรมและบริการด้านอาหาร	74.8	11,584.5	0.1	2.8	34.1	49.3	0.5	4.8	2.8	9. Accommodation and food service activities
10. ข้อมูลข่าวสารและการสื่อสาร	8.8	26,820.3	-	1.5	1.9	-	0.2	0.1	-	10. Information and communication
11.กิจกรรมทางการเงินและการประกันภัย	16.2	25,136.2	0.1	0.2	3.7	0.2	0.1	-	-	11. Financial and insurance activities
12. กิจกรรมอสังหาริมทรัพย์	3.5	14,949.0	-	-	1.2	0.4	-	-	-	12. Real estate activities
13. กิจกรรมทางวิชาชีพ วิทยาศาสตร์ และเทคนิค	13.4	17,064.2	-	0.3	2.2	0.9	-	2.5	-	13. Professional, scientific and technical activities
14. กิจกรรมการบริหารและการบริการสนับสนุน	29.7	10,379.4	-	1.3	5.2	3.6	1.1	0.8	0.4	14. Administrative and support service activities
15. การบริหารราชการ การป้องกันประเทศ การประกันสังคม	149.9	15,900.0	0.2	1.8	57.5	1.7	-	13.5	0.3	15. Public administration and defence; compulsory social security
16. การศึกษา	56.3	21,926.0	0.1	0.9	22.4	0.8	-	4.2	0.6	16. Education
17. กิจกรรมด้านสุขภาพและงานสังคมสงเคราะห์	18.9	15,268.6	-	1.7	4.5	0.9	-	0.7	-	17. Human health and social work activities
18. ศิลปะ ความบันเทิง และนันทนาการ	8.1	11,186.1	-	0.2	1.3	1.2	-	0.8	-	18. Arts, entertainment and recreation
19. กิจกรรมบริการด้านอื่น ๆ	28.7	8,588.3	0.6	0.3	0.1	2.2	-	-	0.9	19. Other service activities
20. กิจกรรมการจ้างงานในครัวเรือนส่วนบุคคล	1.1	7,716.9	-	-	-	0.6	-	0.2	-	20. Activities of households as employers; undifferentiated goods and services-producingactivities of households for own use
การผลิตสินค้าและบริการที่สร้างขึ้นเองเพื่อใช้ในครัวเรือน	-	-	-	-	-	-	-	-	-	21. Activities of extraterritorial organizations and bodies
21. กิจกรรมขององค์การระหว่างประเทศ	-	-	-	-	-	-	-	-	-	22. Unknown
22. ไม่ทราบ	-	-	-	-	-	-	-	-	-	-
หญิง	920.8	11,340.1	3.1	32.2	157.8	107.1	2.8	48.3	8.9	FEMALE
1 เกษตรกรรม การป่าไม้ และการประมง	172.8	4,664.5	0.3	0.3	2.5	0.8	0.3	13.1	0.7	1. Agriculture, forestry and fishing
2.การทำเหมืองแร่ และเหมืองหิน	1.3	15,553.5	-	-	-	-	-	-	-	2. Mining and quarrying
3. การผลิต	113.0	8,096.0	0.2	7.5	6.2	3.3	0.3	4.7	0.9	3. Manufacturing
4. ไฟฟ้า ก๊าซ ไอน้ำและระบบปรับอากาศ	2.0	16,265.7	-	0.1	1.5	-	-	-	-	4. Electricity, gas, steam and air conditioning supply
5. การจัดหาน้ำ การจัดการและการบำบัดน้ำเสีย ของเสีย และสิ่งปฏิกูล	1.2	14,189.0	-	-	0.6	-	-	-	-	5. Water supply; sewerage, waste management and remediation activities
6. การก่อสร้าง	21.7	8,124.0	-	0.2	0.4	-	-	0.3	-	6. Construction
7. การขายส่ง และการขายปลีก การซ่อมยานยนต์	133.3	10,181.3	0.4	5.4	23.1	10.6	0.7	2.2	0.2	7. Wholesale and retail trade; repair of motor vehicles andmotorcycles
8. การขนส่ง และสถานที่เก็บสินค้า	9.7	12,970.9	1.1	-	1.4	-	-	-	-	8. Transportation and storage
9. ที่พักแรมและบริการด้านอาหาร	108.2	8,982.7	0.5	4.1	34.4	76.5	0.2	5.7	5.4	9. Accommodation and food service activities
10. ข้อมูลข่าวสารและการสื่อสาร	6.2	18,224.4	-	-	0.6	-	0.2	0.0	-	10. Information and communication
11.กิจกรรมทางการเงินและการประกันภัย	28.0	21,383.3	0.4	1.2	4.9	0.2	0.9	1.6	-	11. Financial and insurance activities
12. กิจกรรมอสังหาริมทรัพย์	2.8	8,339.6	-	-	-	0.4	-	0.1	-	12. Real estate activities
13. กิจกรรมทางวิชาชีพ วิทยาศาสตร์ และเทคนิค	11.3	14,644.7	-	-	1.6	0.1	-	2.4	0.1	13. Professional, scientific and technical activities
14. กิจกรรมการบริหารและการบริการสนับสนุน	10.9	11,102.8	-	0.4	2.1	0.8	-	0.4	0.3	14. Administrative and support service activities
15. การบริหารราชการ การป้องกันประเทศ การประกันสังคม	66.1	15,842.2	0.1	0.6	14.5	0.4	0.0	4.1	0.1	15. Public administration and defence; compulsory social security
16. การศึกษา	126.8	19,612.9	0.1	0.9	36.0	4.0	-	2.9	0.5	16. Education
17. กิจกรรมด้านสุขภาพและงานสังคมสงเคราะห์	63.5	17,382.0	-	11.1	20.0	0.9	0.2	6.2	0.1	17. Human health and social work activities
18. ศิลปะ ความบันเทิง และนันทนาการ	7.4	9,919.5	-	-	3.8	1.4	-	0.4	0.1	18. Arts, entertainment and recreation
19. กิจกรรมบริการด้านอื่น ๆ	19.8	8,558.3	-	0.3	3.7	1.6	-	1.3	-	19. Other service activities
20. กิจกรรมการจ้างงานในครัวเรือนส่วนบุคคล	14.7	7,915.5	-	-	0.6	6.2	-	2.9	0.5	20. Activities of households as employers; undifferentiated goods and services-producingactivities of households for own use
การผลิตสินค้าและบริการที่สร้างขึ้นเองเพื่อใช้ในครัวเรือน	-	-	-	-	-	-	-	-	-	21. Activities of extraterritorial organizations and bodies
21. กิจกรรมขององค์การระหว่างประเทศ	-	-	-	-	-	-	-	-	-	22. Unknown
22. ไม่ทราบ	-	-	-	-	-	-	-	-	-	-

TABLE 15 EMPLOYEE BY AVERAGE WAGE, FRINGE BENEFIT, INDUSTRY, SEX AND AREA, SOUTHERN REGION (Contd.)

หน่วยเป็นพัน : In Thousands

[illegible]

## TABLE 15 EMPLOYEE BY AVERAGE WAGE, FRINGE BENEFIT, INDUSTRY, SEX AND AREA, SOUTHERN REGION (Contd.)

หน่วยเป็นพัน : In Thousands

[illegible]

## TABLE 15 EMPLOYEE BY AVERAGE WAGE, FRINGE BENEFIT, INDUSTRY, SEX AND AREA, SOUTHERN REGION (Contd.)

หน่วยเป็นพัน : In Thousands

[illegible]

## TABLE 15 EMPLOYEE BY AVERAGE WAGE, FRINGE BENEFIT, INDUSTRY, SEX AND AREA, SOUTHERN REGION (Contd.)

นอกเขตเทศบาล NON-MUNICIPAL AREA

หน่วยเป็นพัน : In Thousands

[illegible]

[illegible]



ไตรมาสที่ 2/2558 : Quarter 2/2015

หน่วยเป็นพัน : In Thousands

ลูกจ้างเอกชนที่ได้รับผลประโยชน์อื่นๆ Private Employee Receive Fringe Benefit										
อุตสาหกรรม	เอกชน Total Private Employee	ค่าจ้างเฉลี่ย Average Wage	ได้รับเป็นเงิน In Cash			ได้รับเป็นสิ่งของ In Kind				INDUSTRY
			โบนัส Bonus	ค่าล่วงเวลา Overtime	เงินอื่นๆ Other Income	อาหาร Food	เครื่องแต่งกาย Clothes	ที่อยู่อาศัย Housing	อื่นๆ Others	
ชาย	1,024.4	9,261.5	2.6	28.1	92.9	110.8	3.0	70.3	12.8	MALE
1 เกษตรกรรม การป่าไม้ และการประมง	301.6	6,192.1	0.3	0.3	6.2	22.0	-	31.3	3.7	1. Agriculture, forestry and fishing
2.การทำเหมืองแร่ และเหมืองหิน	14.5	18,367.5	-	2.0	1.3	3.5	-	0.5	0.4	2. Mining and quarrying
3. การผลิต	115.4	10,572.1	0.1	7.6	6.0	6.9	0.3	10.9	0.1	3. Manufacturing
4. ไฟฟ้า ก๊าซ ไอน้ำและระบบปรับอากาศ	0.4	7,045.1	-	-	0.2	-	-	0.4	-	4. Electricity, gas, steam and air conditioning supply
5. การจัดหาน้ำ การจัดการและการบำบัดน้ำเสีย ของเสีย และสิ่งปฏิกูล	-	-	-	-	-	-	-	-	-	5. Water supply; sewerage, waste management and remediation activities
6. การก่อสร้าง	193.2	9,159.9	0.5	4.7	2.2	6.2	-	6.8	3.6	6. Construction
7. การขายส่ง และการขายปลีก การซ่อมยานยนต์	192.7	9,377.2	0.9	6.3	21.8	13.4	0.9	14.1	0.9	7. Wholesale and retail trade; repair of motor vehicles andmotorcycles
8. การขนส่ง และสถานที่เก็บสินค้า	27.7	11,854.5	-	1.7	4.9	0.5	-	0.1	-	8. Transportation and storage
9. ที่พักแรมและบริการด้านอาหาร	74.3	11,634.1	0.1	2.8	34.1	48.7	0.5	4.2	2.8	9. Accommodation and food service activities
10. ข้อมูลข่าวสารและการสื่อสาร	5.9	25,582.4	-	0.7	1.0	-	0.2	-	-	10. Information and communication
11.กิจกรรมทางการเงินและการประกันภัย	12.5	24,186.2	0.1	0.2	3.1	0.2	0.1	-	-	11. Financial and insurance activities
12. กิจกรรมอสังหาริมทรัพย์	3.5	14,949.0	-	-	1.2	0.4	-	-	-	12. Real estate activities
13. กิจกรรมทางวิชาชีพ วิทยาศาสตร์ และเทคนิค	5.2	15,678.3	-	-	1.2	0.9	-	0.2	-	13. Professional, scientific and technical activities
14. กิจกรรมการบริหารและการบริการสนับสนุน	29.7	10,379.4	-	1.3	5.2	3.6	1.1	0.8	0.4	14. Administrative and support service activities
15. การบริหารราชการ การป้องกันประเทศ การประกันสังคม	-	-	-	-	-	-	-	-	-	15. Public administration and defence; compulsory social security
16. การศึกษา	11.6	11,455.2	-	-	2.8	0.3	-	-	-	16. Education
17. กิจกรรมด้านสุขภาพและงานสังคมสงเคราะห์	1.1	13,650.7	-	0.3	0.6	0.2	-	0.3	-	17. Human health and social work activities
18. ศิลปะ ความบันเทิง และนันทนาการ	5.9	11,795.7	-	0.2	1.1	1.2	-	0.8	-	18. Arts, entertainment and recreation
19. กิจกรรมบริการด้านอื่น ๆ	28.2	8,557.4	0.6	0.3	0.1	2.2	-	-	0.9	19. Other service activities
20. กิจกรรมการจ้างงานในครัวเรือนส่วนบุคคล	1.1	7,716.9	-	-	-	0.6	-	0.2	-	20. Activities of households as employers; undifferentiated goods and services-producingactivities of households for own use
การผลิตสินค้าและบริการที่สร้างขึ้นเองเพื่อใช้ในครัวเรือน	-	-	-	-	-	-	-	-	-	21. Activities of extraterritorial organizations and bodies
21. กิจกรรมขององค์การระหว่างประเทศ	-	-	-	-	-	-	-	-	-	22. Unknown
22. ไม่ทราบ	-	-	-	-	-	-	-	-	-	
หญิง	672.2	8,446.7	2.7	20.6	87.8	104.4	2.2	32.6	8.2	FEMALE
1 เกษตรกรรม การป่าไม้ และการประมง	165.3	4,620.2	0.3	0.3	2.5	0.8	0.3	12.4	0.7	1. Agriculture, forestry and fishing
2.การทำเหมืองแร่ และเหมืองหิน	1.3	15,553.5	-	-	-	-	-	-	-	2. Mining and quarrying
3. การผลิต	113.0	8,096.0	0.2	7.5	6.2	3.3	0.3	4.7	0.9	3. Manufacturing
4. ไฟฟ้า ก๊าซ ไอน้ำและระบบปรับอากาศ	-	-	-	-	-	-	-	-	-	4. Electricity, gas, steam and air conditioning supply
5. การจัดหาน้ำ การจัดการและการบำบัดน้ำเสีย ของเสีย และสิ่งปฏิกูล	-	-	-	-	-	-	-	-	-	5. Water supply; sewerage, waste management and remediation activities
6. การก่อสร้าง	20.8	7,946.5	-	0.2	0.4	-	-	0.3	-	6. Construction
7. การขายส่ง และการขายปลีก การซ่อมยานยนต์	133.3	10,181.3	0.4	5.4	23.1	10.6	0.7	2.2	0.2	7. Wholesale and retail trade; repair of motor vehicles andmotorcycles
8. การขนส่ง และสถานที่เก็บสินค้า	7.1	12,192.2	0.9	-	0.8	-	-	-	-	8. Transportation and storage
9. ที่พักแรมและบริการด้านอาหาร	107.7	8,991.8	0.5	4.1	34.4	76.5	0.2	5.7	5.4	9. Accommodation and food service activities
10. ข้อมูลข่าวสารและการสื่อสาร	5.0	15,162.6	-	-	0.6	-	0.2	0.0	-	10. Information and communication
11.กิจกรรมทางการเงินและการประกันภัย	18.8	16,884.7	0.4	1.2	3.9	0.2	0.6	1.6	-	11. Financial and insurance activities
12. กิจกรรมอสังหาริมทรัพย์	2.8	8,339.6	-	-	-	0.4	-	0.1	-	12. Real estate activities
13. กิจกรรมทางวิชาชีพ วิทยาศาสตร์ และเทคนิค	3.3	18,204.6	-	-	0.3	0.1	-	0.1	0.1	13. Professional, scientific and technical activities
14. กิจกรรมการบริหารและการบริการสนับสนุน	10.9	11,050.2	-	0.4	2.0	0.8	-	0.4	0.3	14. Administrative and support service activities
15. การบริหารราชการ การป้องกันประเทศ การประกันสังคม	-	-	-	-	-	-	-	-	-	15. Public administration and defence; compulsory social security
16. การศึกษา	34.0	10,598.6	-	-	3.2	1.9	-	0.1	-	16. Education
17. กิจกรรมด้านสุขภาพและงานสังคมสงเคราะห์	7.8	12,153.0	-	1.0	2.5	0.7	-	0.4	-	17. Human health and social work activities
18. ศิลปะ ความบันเทิง และนันทนาการ	6.7	9,788.0	-	-	3.7	1.4	-	0.4	0.1	18. Arts, entertainment and recreation
19. กิจกรรมบริการด้านอื่น ๆ	19.7	8,527.3	-	0.3	3.6	1.6	-	1.3	-	19. Other service activities
20. กิจกรรมการจ้างงานในครัวเรือนส่วนบุคคล	14.7	7,915.5	-	-	0.6	6.2	-	2.9	0.5	20. Activities of households as employers; undifferentiated goods and services-producingactivities of households for own use
การผลิตสินค้าและบริการที่สร้างขึ้นเองเพื่อใช้ในครัวเรือน	-	-	-	-	-	-	-	-	-	21. Activities of extraterritorial organizations and bodies
21. กิจกรรมขององค์การระหว่างประเทศ	-	-	-	-	-	-	-	-	-	22. Unknown
22. ไม่ทราบ	-	-	-	-	-	-	-	-	-	

TABLE 16 PRIVATE EMPLOYEE BY AVERAGE WAGE, FRINGE BENEFIT, INDUSTRY, SEX AND AREA, SOUTHERN REGION (Contd.)

ในเขตเทศบาล MUNICIPAL AREA

หน่วยเป็นพัน : In Thousands

[illegible]

TABLE 16 PRIVATE EMPLOYEE BY AVERAGE WAGE, FRINGE BENEFIT, INDUSTRY, SEX AND AREA, SOUTHERN REGION (Contd.)

ในเขตเทศบาล MUNICIPAL AREA

หน่วยเป็นพัน : In Thousands

[illegible]

## TABLE 16 PRIVATE EMPLOYEE BY AVERAGE WAGE, FRINGE BENEFIT, INDUSTRY, SEX AND AREA, SOUTHERN REGION (Contd.)

นอกเขตเทศบาล NON-MUNICIPAL AREA

หน่วยเป็นพัน : In Thousands

[illegible]

## TABLE 16 PRIVATE EMPLOYEE BY AVERAGE WAGE, FRINGE BENEFIT, INDUSTRY, SEX AND AREA, SOUTHERN REGION (Contd.)

นอกเขตเทศบาล NON-MUNICIPAL AREA

หน่วยเป็นพัน : In Thousands

[illegible]

## TABLE 17 GOVERNMENT EMPLOYEE BY AVERAGE WAGE, FRINGE BENEFIT, INDUSTRY, SOUTHERN REGION

หน่วยเป็นพัน : In Thousands

[illegible]

ไตรมาสที่ 2/2558 : Quarter 2/2015

อุตสาหกรรม	จำนวน	ค่าจ้างเฉลี่ย	ลูกจ้างรัฐบาลที่ได้รับผลประโยชน์อื่น ๆ Government Employee Receive Fringe Benefit								INDUSTRY
	ลูกจ้างรัฐบาล Total Government Employee		ได้รับเป็นเงิน In Cash			ได้รับเป็นสิ่งของ In Kind					
			โบนัส Bonus	ค่าล่วงเวลา Overtime	เงินอื่นๆ Other Income	อาหาร Food	เครื่องแต่งกาย Clothes	ที่อยู่อาศัย Housing	อื่นๆ Others		
ชาย	259.1	18,163.9	1.2	7.9	89.1	3.5	-	21.6	1.2	MALE	
1 เกษตรกรรม การป่าไม้ และการประมง	7.1	11,055.5	-	-	-	-	-	0.0	-	- 1. Agriculture, forestry and fishing	
2.การทำเหมืองแร่ และเหมืองหิน	-	-	-	-	-	-	-	-	-	- 2. Mining and quarrying	
3. การผลิต	0.9	36,663.4	-	0.9	0.6	-	-	-	-	- 3. Manufacturing	
4. ไฟฟ้า ก๊าซ ไอน้ำและระบบปรับอากาศ	8.4	18,644.0	0.9	1.0	2.2	-	-	0.4	0.4	4. Electricity, gas, steam and air conditioning supply	
5. การจัดหาน้ำ การจัดการและการบำบัดน้ำเสีย ของเสีย และสิ่งปฏิกูล	4.4	16,347.1	-	0.9	0.7	-	-	0.1	-	- 5. Water supply; sewerage, waste management and remediation activities	
6. การก่อสร้าง	0.1	6,500.0	-	-	-	-	-	-	-	- 6. Construction	
7. การขายส่ง และการขายปลีก การซ่อมยานยนต์	0.3	11,000.0	-	-	0.3	-	-	-	-	- 7. Wholesale and retail trade; repair of motor vehicles andmotorcycles	
8. การขนส่ง และสถานที่เก็บสินค้า	7.6	31,637.2	-	-	1.5	-	-	-	-	- 8. Transportation and storage	
9. ที่พักแรมและบริการด้านอาหาร	0.6	5,000.0	-	-	-	0.6	-	0.6	-	- 9. Accommodation and food service activities	
10. ข้อมูลข่าวสารและการสื่อสาร	2.9	29,310.4	-	0.8	0.9	-	-	0.1	-	- 10. Information and communication	
11.กิจกรรมทางการเงินและการประกันภัย	3.7	28,316.3	-	0.1	0.6	-	-	-	-	- 11. Financial and insurance activities	
12. กิจกรรมอสังหาริมทรัพย์	-	-	-	-	-	-	-	-	-	- 12. Real estate activities	
13. กิจกรรมทางวิชาชีพ วิทยาศาสตร์ และเทคนิค	8.2	17,945.1	-	0.3	1.0	-	-	2.3	-	- 13. Professional, scientific and technical activities	
14. กิจกรรมการบริหารและการบริการสนับสนุน	-	-	-	-	-	-	-	-	-	- 14. Administrative and support service activities	
15. การบริหารราชการ การป้องกันประเทศ การประกันสังคม	149.9	15,900.0	0.2	1.8	57.5	1.7	-	13.5	0.3	15. Public administration and defence; compulsory social security	
16. การศึกษา	44.7	24,655.5	0.1	0.9	19.6	0.6	-	4.2	0.6	16. Education	
17. กิจกรรมด้านสุขภาพและงานสังคมสงเคราะห์	17.7	15,372.2	-	1.3	4.0	0.7	-	0.4	-	- 17. Human health and social work activities	
18. ศิลปะ ความบันเทิง และนันทนาการ	2.2	9,521.8	-	-	0.2	-	-	-	-	- 18. Arts, entertainment and recreation	
19. กิจกรรมบริการด้านอื่น ๆ	0.5	10,500.0	-	-	-	-	-	-	-	- 19. Other service activities	
20. กิจกรรมการจ้างงานในครัวเรือนส่วนบุคคล การผลิตสินค้าและบริการที่ขายเองเพื่อใช้ในครัวเรือน	-	-	-	-	-	-	-	-	-	- 20. Activities of households as employers; undifferentiated goods and services-producingactivities of households for own use	
21. กิจกรรมขององค์การระหว่างประเทศ	-	-	-	-	-	-	-	-	-	- 21. Activities of extraterritorial organizations and bodies	
22. ไม่ทราบ	-	-	-	-	-	-	-	-	-	- 22. Unknown	
หญิง	248.6	19,164.0	0.4	11.6	69.9	2.7	0.5	15.7	0.7	FEMALE	
1 เกษตรกรรม การป่าไม้ และการประมง	7.5	5,644.5	-	-	-	-	-	0.7	-	- 1. Agriculture, forestry and fishing	
2.การทำเหมืองแร่ และเหมืองหิน	-	-	-	-	-	-	-	-	-	- 2. Mining and quarrying	
3. การผลิต	-	-	-	-	-	-	-	-	-	- 3. Manufacturing	
4. ไฟฟ้า ก๊าซ ไอน้ำและระบบปรับอากาศ	2.0	16,265.7	-	0.1	1.5	-	-	-	-	- 4. Electricity, gas, steam and air conditioning supply	
5. การจัดหาน้ำ การจัดการและการบำบัดน้ำเสีย ของเสีย และสิ่งปฏิกูล	1.2	14,189.0	-	-	0.6	-	-	-	-	- 5. Water supply; sewerage, waste management and remediation activities	
6. การก่อสร้าง	1.0	12,000.0	-	-	-	-	-	-	-	- 6. Construction	
7. การขายส่ง และการขายปลีก การซ่อมยานยนต์	-	-	-	-	-	-	-	-	-	- 7. Wholesale and retail trade; repair of motor vehicles andmotorcycles	
8. การขนส่ง และสถานที่เก็บสินค้า	2.6	15,145.3	0.3	-	0.6	-	-	-	-	- 8. Transportation and storage	
9. ที่พักแรมและบริการด้านอาหาร	0.5	7,000.0	-	-	-	-	-	-	-	- 9. Accommodation and food service activities	
10. ข้อมูลข่าวสารและการสื่อสาร	1.2	30,488.2	-	-	-	-	-	-	-	- 10. Information and communication	
11.กิจกรรมทางการเงินและการประกันภัย	9.2	30,549.6	-	-	1.0	-	0.4	-	-	- 11. Financial and insurance activities	
12. กิจกรรมอสังหาริมทรัพย์	-	-	-	-	-	-	-	-	-	- 12. Real estate activities	
13. กิจกรรมทางวิชาชีพ วิทยาศาสตร์ และเทคนิค	8.0	13,176.9	-	-	1.2	-	-	2.3	-	- 13. Professional, scientific and technical activities	
14. กิจกรรมการบริหารและการบริการสนับสนุน	0.1	19,800.0	-	-	0.1	-	-	-	-	- 14. Administrative and support service activities	
15. การบริหารราชการ การป้องกันประเทศ การประกันสังคม	66.1	15,842.2	0.1	0.6	14.5	0.4	0.0	4.1	0.1	15. Public administration and defence; compulsory social security	
16. การศึกษา	92.9	22,911.9	0.1	0.9	32.8	2.0	-	2.9	0.5	16. Education	
17. กิจกรรมด้านสุขภาพและงานสังคมสงเคราะห์	55.7	18,113.6	-	10.0	17.5	0.3	0.2	5.8	0.1	17. Human health and social work activities	
18. ศิลปะ ความบันเทิง และนันทนาการ	0.7	11,264.2	-	-	0.1	-	-	-	-	- 18. Arts, entertainment and recreation	
19. กิจกรรมบริการด้านอื่น ๆ	0.1	17,200.0	-	-							

ไตรมาสที่ 2/2558 : Quarter 2/2015

ในเขตเทศบาล MUNICIPAL AREA

หน่วยเป็นพัน : In Thousands

[illegible]



ไตรมาสที่ 2/2558 : Quarter 2/2015

ในเขตเทศบาล MUNICIPAL AREA

หน่วยเป็นพัน : In Thousands

[illegible]

TABLE 17 GOVERNMENT EMPLOYEE BY AVERAGE WAGE, FRINGE BENEFIT, INDUSTRY, SEX AND AREA, SOUTHERN REGION (Contd.)

นอกเขตเทศบาล NON-MUNICIPAL AREA

หน่วยเป็นพัน : In Thousands

[illegible]

## TABLE 17 GOVERNMENT EMPLOYEE BY AVERAGE WAGE, FRINGE BENEFIT, INDUSTRY, SEX AND AREA, SOUTHERN REGION (Contd.)

นอกเขตเทศบาล NON-MUNICIPAL AREA

หน่วยเป็นพัน : In Thousands

[illegible]

ตารางที่ 18 จำนวนลูกจ้าง จำแนกตามอาชีพ ระดับของรายได้ ภาคใต้  
TABLE 18 EMPLOYEE BY OCCUPATION, INCOME CLASS , SOUTHERN REGION

ไตรมาสที่ 2/2558 : Quarter 2/2015

หน่วยเป็นพัน : In Thousands

ระดับของรายได้	อาชีพ Occupation											INCOME CLASS
	รวม	ผู้จัดการ	ผู้ประกอบวิชาชีพ	เจ้าหน้าที่เทคนิค	เสมียน	พนักงานบริการ	ด้านการเกษตร	ช่างฝีมือและผู้ปฏิบัติ	ผู้ควบคุมเครื่องจักร	ผู้ประกอบอาชีพ	คนงานซึ่งมิ	
		ผู้บัญญัติกฎหมาย	ด้านต่างๆ	และผู้ประกอบ		ผู้จำหน่ายสินค้า	ป่าไม้และประมง	งานที่เกี่ยวข้อง	งานด้านการประกอบ	งานพื้นฐาน	ได้จำแนกไว้	
		Legislators	Profes-	วิชาชีพ		Service	Agricultural	Craft &	Plant & Machine	Elementary	ในหมวดอื่น	
	Total	& Managers	sional	Technicians	Clerks	Workers	& Fishery	associat	controlors	occupations	Not classifiable	
ยอดรวม	2,210.0	65.8	241.2	140.5	138.2	339.6	379.6	294.1	151.8	457.3	1.9	TOTAL
ต่ำกว่า 1,501 บาท	10.9	-	0.0	0.0	-	0.0	4.1	0.4	-	6.3	-	Less than 1,501 Baht
1,501 - 2,500 บาท	63.5	0.5	2.3	-	0.5	0.9	41.7	0.7	1.3	15.7	-	1,501 - 2,500 Baht
2,501 - 3,500 บาท	115.2	-	0.9	-	0.2	3.7	85.3	5.4	2.7	17.0	-	2,501 - 3,500 Baht
3,501 - 4,500 บาท	108.1	0.3	2.0	0.0	0.3	10.4	56.0	7.1	2.7	29.3	-	3,501 - 4,500 Baht
4,501 - 5,500 บาท	155.6	10.6	2.7	0.1	2.9	23.5	57.8	13.4	5.4	39.4	-	4,501 - 5,500 Baht
5,501 - 6,500 บาท	197.5	0.3	1.8	1.4	4.5	34.0	47.5	27.9	6.5	73.7	-	5,501 - 6,500 Baht
6,501 - 7,500 บาท	191.7	6.3	4.0	4.0	6.8	32.1	21.1	32.7	16.8	67.9	-	6,501 - 7,500 Baht
7,501 - 10,000 บาท	626.1	8.7	27.9	22.4	47.7	124.7	51.6	117.7	57.1	168.4	-	7,501 - 10,000 Baht
10,001 - 15,000 บาท	378.8	5.8	49.0	49.6	49.9	74.0	11.3	64.6	40.8	34.0	-	10,001 - 15,000 Baht
15,001 - 20,000 บาท	133.1	4.3	46.5	21.7	13.1	18.1	2.0	11.6	10.6	5.2	-	15,001 - 20,000 Baht
20,001 - 30,000 บาท	124.4	7.9	47.3	30.7	10.1	15.2	0.5	7.4	4.9	0.4	-	20,001 - 30,000 Baht
มากกว่า 30,000 บาท	99.3	21.2	56.3	10.1	1.7	1.5	0.8	4.9	2.9	-	-	More than 30,000 Baht
ไม่ทราบ	5.8	0.0	0.6	0.4	0.7	1.6	-	0.4	0.2	-	1.9	Unknown

ตารางที่ 18 จำนวนลูกจ้าง จำแนกตามอาชีพ ระดับของรายได้ และเพศ ภาคใต้

TABLE 18 EMPLOYEE BY OCCUPATION, INCOME CLASS AND SEX , SOUTHERN REGION

ไตรมาสที่ 2/2558 : Quarter 2/2015

หน่วยเป็นพัน : In Thousands

ระดับของรายได้	อาชีพ Occupation											INCOME CLASS
	รวม	ผู้จัดการ	ผู้ประกอบวิชาชีพ	เจ้าหน้าที่เทคนิค	เสมียน	พนักงานบริการ	ด้านการเกษตร	ช่างฝีมือและผู้ปฏิบัติ	ผู้ควบคุมเครื่องจักร	ผู้ประกอบอาชีพ	คนงานซึ่งมิ	
		ผู้บัญญัติกฎหมาย	ด้านต่างๆ	และผู้ประกอบ		ผู้จำหน่ายสินค้า	ป่าไม้และประมง	งานที่เกี่ยวข้อง	งานด้านการประกอบ	งานพื้นฐาน	ได้จำแนกไว้	
	Total	Legislators & Managers	Profes- sional	Technicians	Clerks	Service Workers	Agricultural & Fishery	Craft & associat	Plant & Machine controlors	Elementary occupations	Not classifiable	
ชาย	1,286.1	46.7	77.8	66.1	36.7	157.4	233.9	264.3	140.0	261.9	1.2	MALE
ต่ำกว่า 1,501 บาท	3.9	-	-	-	-	-	1.1	-	-	2.9	-	Less than 1,501 Baht
1,501 - 2,500 บาท	32.3	0.5	-	-	0.5	0.3	21.9	0.1	1.3	7.7	-	1,501 - 2,500 Baht
2,501 - 3,500 บาท	63.8	-	-	-	-	0.8	48.0	2.2	2.5	10.3	-	2,501 - 3,500 Baht
3,501 - 4,500 บาท	57.2	0.3	0.7	0.0	0.0	2.7	31.9	4.8	2.2	14.5	-	3,501 - 4,500 Baht
4,501 - 5,500 บาท	93.6	9.2	0.7	-	0.9	10.9	33.8	9.3	4.6	24.3	-	4,501 - 5,500 Baht
5,501 - 6,500 บาท	114.5	0.3	0.4	0.3	0.8	11.4	32.0	24.2	5.7	39.4	-	5,501 - 6,500 Baht
6,501 - 7,500 บาท	111.6	5.3	1.3	0.5	0.8	12.1	12.3	27.8	15.8	35.9	-	6,501 - 7,500 Baht
7,501 - 10,000 บาท	393.0	7.3	9.1	9.5	14.0	53.1	41.4	107.9	50.3	100.5	-	7,501 - 10,000 Baht
10,001 - 15,000 บาท	221.8	3.7	14.2	16.5	12.4	40.2	9.1	64.0	38.9	22.7	-	10,001 - 15,000 Baht
15,001 - 20,000 บาท	68.7	1.9	13.6	12.2	3.5	10.9	1.3	11.3	10.6	3.4	-	15,001 - 20,000 Baht
20,001 - 30,000 บาท	70.9	5.7	17.0	18.1	3.7	13.2	0.5	7.4	4.9	0.4	-	20,001 - 30,000 Baht
มากกว่า 30,000 บาท	52.2	12.5	20.7	9.0	0.3	1.2	0.8	4.9	2.9	-	-	More than 30,000 Baht
ไม่ทราบ	2.7	-	0.2	-	-	0.7	-	0.4	0.2	-	1.2	Unknown
หญิง	923.9	19.1	163.4	74.4	101.5	182.2	145.7	29.8	11.8	195.4	0.6	FEMALE
ต่ำกว่า 1,501 บาท	7.0	-	0.0	0.0	-	0.0	3.0	0.4	-	3.5	-	Less than 1,501 Baht
1,501 - 2,500 บาท	31.3	-	2.3	-	-	0.6	19.8	0.6	-	8.0	-	1,501 - 2,500 Baht
2,501 - 3,500 บาท	51.4	-	0.9	-	0.2	2.9	37.4	3.2	0.2	6.7	-	2,501 - 3,500 Baht
3,501 - 4,500 บาท	50.9	-	1.3	-	0.3	7.7	24.0	2.3	0.5	14.7	-	3,501 - 4,500 Baht
4,501 - 5,500 บาท	62.0	1.4	2.0	0.1	2.0	12.6	24.0	4.1	0.8	15.1	-	4,501 - 5,500 Baht
5,501 - 6,500 บาท	83.0	-	1.4	1.1	3.7	22.6	15.5	3.7	0.7	34.4	-	5,501 - 6,500 Baht
6,501 - 7,500 บาท	80.1	1.0	2.6	3.5	6.1	20.1	8.9	4.9	1.0	32.0	-	6,501 - 7,500 Baht
7,501 - 10,000 บาท	233.2	1.5	18.8	12.9	33.7	71.6	10.2	9.8	6.8	68.0	-	7,501 - 10,000 Baht
10,001 - 15,000 บาท	157.1	2.1	34.8	33.1	37.5	33.8	2.2	0.6	1.9	11.3	-	10,001 - 15,000 Baht
15,001 - 20,000 บาท	64.4	2.4	32.9	9.5	9.6	7.2	0.8	0.3	-	1.8	-	15,001 - 20,000 Baht
20,001 - 30,000 บาท	53.5	2.2	30.4	12.6	6.4	1.9	-	-	-	-	-	20,001 - 30,000 Baht
มากกว่า 30,000 บาท	47.1	8.7	35.7	1.1	1.4	0.3	-	-	-	-	-	More than 30,000 Baht
ไม่ทราบ	3.1	0.0	0.4	0.4	0.7	1.0	-	-	-	-	0.6	Unknown

ตารางที่ 18 จำนวนลูกจ้าง จำแนกตามอาชีพ ระดับของรายได้ เพศ และเขตการปกครอง ภาคใต้ (ต่อ)  
TABLE 18 EMPLOYEE BY OCCUPATION, INCOME CLASS, SEX AND AREA, SOUTHERN REGION(Contd.)

ไตรมาสที่ 2/2558 : Quarter 2/2015

ในเขตเทศบาล MUNICIPAL AREA

หน่วยเป็นพัน : In Thousands

ระดับของรายได้	อาชีพ Occupation											INCOME CLASS
	รวม	ผู้จัดการ	ผู้ประกอบการวิชาชีพ	เจ้าหน้าที่เทคนิค	เสมียน	พนักงานบริการ	ด้านการเกษตร	ช่างฝีมือและผู้ปฏิบัติ	ผู้ควบคุมเครื่องจักร	ผู้ประกอบอาชีพ	คนงานซึ่งมิ	
		ผู้บัญญัติกฎหมาย	ด้านต่างๆ	และผู้ประกอบ		ผู้จำหน่ายสินค้า	ป่าไม้และประมง	งานที่เกี่ยวข้อง	งานด้านการประกอบ	งานพื้นฐาน	ได้จำแนกไว้	
		Legislators	Profes-	วิชาชีพ		Service	Agricultural	Craft &	Plant & Machine	Elementary	ในหมวดอื่น	
	Total	& Managers	sional	Technicians	Clerks	Workers	& Fishery	associat	controlors	occupations	Not classifiable	
ยอดรวม	855.3	26.3	114.8	77.6	69.2	175.9	42.3	128.4	67.4	151.5	1.9	TOTAL
ชาย	482.5	17.8	40.6	36.4	17.7	81.4	30.8	117.3	62.3	77.0	1.2	MALE
ต่ำกว่า 1,501 บาท	0.5	-	-	-	-	-	-	-	-	0.5	-	Less than 1,501 Baht
1,501 - 2,500 บาท	2.1	-	-	-	0.5	0.3	0.4	0.1	0.0	0.8	-	1,501 - 2,500 Baht
2,501 - 3,500 บาท	7.1	-	-	-	-	0.3	3.2	0.2	1.1	2.3	-	2,501 - 3,500 Baht
3,501 - 4,500 บาท	5.9	-	0.1	0.0	0.0	0.6	1.2	1.2	1.1	1.5	-	3,501 - 4,500 Baht
4,501 - 5,500 บาท	15.6	0.8	0.3	-	0.1	4.6	3.5	2.4	1.4	2.5	-	4,501 - 5,500 Baht
5,501 - 6,500 บาท	28.3	-	0.1	0.3	0.4	5.2	5.5	5.8	1.3	9.8	-	5,501 - 6,500 Baht
6,501 - 7,500 บาท	39.3	0.2	0.7	0.1	0.1	6.1	2.8	10.2	4.6	14.5	-	6,501 - 7,500 Baht
7,501 - 10,000 บาท	164.3	2.0	3.4	4.0	6.3	29.5	11.7	47.7	20.5	39.1	-	7,501 - 10,000 Baht
10,001 - 15,000 บาท	108.9	1.9	7.3	9.3	6.3	21.1	2.0	34.2	21.0	5.8	-	10,001 - 15,000 Baht
15,001 - 20,000 บาท	33.2	1.2	6.9	7.3	1.9	4.6	0.1	5.9	5.2	0.1	-	15,001 - 20,000 Baht
20,001 - 30,000 บาท	42.1	4.0	10.5	9.5	1.9	7.2	0.3	5.7	2.8	0.2	-	20,001 - 30,000 Baht
มากกว่า 30,000 บาท	33.1	7.6	11.3	6.0	0.2	1.2	0.1	3.9	2.9	-	-	More than 30,000 Baht
ไม่ทราบ	2.3	-	0.2	-	-	0.7	-	-	0.2	-	1.2	Unknown
หญิง	372.8	8.6	74.1	41.1	51.5	94.5	11.5	11.1	5.2	74.5	0.6	FEMALE
ต่ำกว่า 1,501 บาท	1.7	-	0.0	0.0	-	0.0	0.1	-	-	1.5	-	Less than 1,501 Baht
1,501 - 2,500 บาท	2.8	-	0.9	-	-	0.1	0.7	0.2	-	0.9	-	1,501 - 2,500 Baht
2,501 - 3,500 บาท	4.5	-	-	-	0.2	0.7	2.1	0.2	0.2	1.2	-	2,501 - 3,500 Baht
3,501 - 4,500 บาท	9.0	-	1.3	-	0.0	2.3	1.3	1.0	-	3.0	-	3,501 - 4,500 Baht
4,501 - 5,500 บาท	12.8	0.1	0.1	0.1	0.1	5.0	2.2	1.2	0.4	3.6	-	4,501 - 5,500 Baht
5,501 - 6,500 บาท	19.8	-	0.1	0.2	0.9	8.0	2.4	1.9	0.4	6.0	-	5,501 - 6,500 Baht
6,501 - 7,500 บาท	31.5	-	0.5	1.9	1.5	8.8	1.3	0.9	0.3	16.3	-	6,501 - 7,500 Baht
7,501 - 10,000 บาท	117.0	0.5	6.8	7.1	16.0	42.5	1.4	5.4	3.3	34.0	-	7,501 - 10,000 Baht
10,001 - 15,000 บาท	81.6	0.8	14.8	18.3	21.6	19.1	0.0	-	0.7	6.4	-	10,001 - 15,000 Baht
15,001 - 20,000 บาท	34.8	1.7	15.9	4.9	5.0	5.5	-	0.3	-	1.6	-	15,001 - 20,000 Baht
20,001 - 30,000 บาท	32.1	2.0	15.8	7.2	5.5	1.6	-	-	-	-	-	20,001 - 30,000 Baht
มากกว่า 30,000 บาท	23.0	3.5	17.9	1.1	0.4	-	-	-	-	-	-	More than 30,000 Baht
ไม่ทราบ	2.3	0.0	-	0.4	0.3	1.0	-	-	-	-	0.6	Unknown

ตารางที่ 18 จำนวนลูกจ้าง จำแนกตามอาชีพ ระดับของรายได้ เพศ และเขตการปกครอง ภาคใต้ (ต่อ)

TABLE 18 EMPLOYEE BY OCCUPATION, INCOME CLASS, SEX AND AREA, SOUTHERN REGION (Contd.)

ไตรมาสที่ 2/2558 : Quarter 2/2015

นอกเขตเทศบาล NON-MUNICIPAL AREA

หน่วยเป็นพัน : In Thousands

ระดับของรายได้	อาชีพ Occupation											INCOME CLASS
	รวม	ผู้จัดการ	ผู้ประกอบวิชาชีพ	เจ้าหน้าที่เทคนิค	เสมียน	พนักงานบริการ	ด้านการเกษตร	ช่างฝีมือและผู้ปฏิบัติ	ผู้ควบคุมเครื่องจักร	ผู้ประกอบอาชีพ	คนงานซึ่งมิ	
		ผู้บัญญัติกฎหมาย	ด้านต่างๆ	และผู้ประกอบ		ผู้จำหน่ายสินค้า	ป่าไม้และประมง	งานที่เกี่ยวข้อง	งานด้านการประกอบ	งานพื้นฐาน	ได้จำแนกไว้	
	Total	Legislators	Profes-	Technicians	Clerks	Service	Agricultural	Craft &	Plant & Machine	Elementary	Not classifiable	
ยอครวม	1,354.8	39.5	126.4	63.0	69.0	163.7	337.3	165.7	84.4	305.8	-	TOTAL
ชาย	803.6	28.9	37.2	29.7	19.0	76.0	203.2	147.0	77.7	184.9	-	MALE
ต่ำกว่า 1,501 บาท	3.4	-	-	-	-	-	1.1	-	-	2.3	-	Less than 1,501 Baht
1,501 - 2,500 บาท	30.2	0.5	-	-	-	-	21.5	-	1.2	6.9	-	1,501 - 2,500 Baht
2,501 - 3,500 บาท	56.7	-	-	-	-	0.6	44.8	2.0	1.4	8.0	-	2,501 - 3,500 Baht
3,501 - 4,500 บาท	51.4	0.3	0.6	-	-	2.0	30.7	3.6	1.1	13.0	-	3,501 - 4,500 Baht
4,501 - 5,500 บาท	78.0	8.4	0.4	-	0.8	6.3	30.3	6.9	3.2	21.8	-	4,501 - 5,500 Baht
5,501 - 6,500 บาท	86.2	0.3	0.4	-	0.4	6.2	26.6	18.5	4.5	29.6	-	5,501 - 6,500 Baht
6,501 - 7,500 บาท	72.4	5.1	0.7	0.4	0.6	6.0	9.5	17.6	11.1	21.4	-	6,501 - 7,500 Baht
7,501 - 10,000 บาท	228.7	5.2	5.7	5.5	7.7	23.5	29.7	60.3	29.8	61.4	-	7,501 - 10,000 Baht
10,001 - 15,000 บาท	112.9	1.8	6.9	7.3	6.1	19.1	7.1	29.8	17.9	17.0	-	10,001 - 15,000 Baht
15,001 - 20,000 บาท	35.6	0.7	6.7	4.9	1.6	6.3	1.1	5.4	5.5	3.3	-	15,001 - 20,000 Baht
20,001 - 30,000 บาท	28.8	1.7	6.5	8.6	1.8	6.0	0.2	1.7	2.1	0.3	-	20,001 - 30,000 Baht
มากกว่า 30,000 บาท	19.1	4.9	9.4	3.0	0.1	-	0.7	1.0	-	-	-	More than 30,000 Baht
ไม่ทราบ	0.4	-	-	-	-	-	-	0.4	-	-	-	Unknown
หญิง	551.1	10.6	89.3	33.3	50.0	87.7	134.1	18.7	6.7	120.9	-	FEMALE
ต่ำกว่า 1,501 บาท	5.3	-	-	-	-	-	2.9	0.4	-	2.0	-	Less than 1,501 Baht
1,501 - 2,500 บาท	28.5	-	1.4	-	-	0.5	19.2	0.4	-	7.1	-	1,501 - 2,500 Baht
2,501 - 3,500 บาท	46.9	-	0.9	-	-	2.2	35.3	3.0	-	5.5	-	2,501 - 3,500 Baht
3,501 - 4,500 บาท	41.9	-	-	-	0.3	5.4	22.7	1.3	0.5	11.7	-	3,501 - 4,500 Baht
4,501 - 5,500 บาท	49.2	1.3	1.9	-	1.9	7.6	21.7	2.9	0.4	11.5	-	4,501 - 5,500 Baht
5,501 - 6,500 บาท	63.2	-	1.3	1.0	2.8	14.6	13.1	1.8	0.4	28.3	-	5,501 - 6,500 Baht
6,501 - 7,500 บาท	48.6	1.0	2.2	1.7	4.5	11.3	7.6	4.0	0.8	15.7	-	6,501 - 7,500 Baht
7,501 - 10,000 บาท	116.2	1.0	12.0	5.8	17.7	29.1	8.8	4.3	3.5	34.0	-	7,501 - 10,000 Baht
10,001 - 15,000 บาท	75.4	1.3	20.0	14.9	15.9	14.7	2.1	0.6	1.2	4.8	-	10,001 - 15,000 Baht
15,001 - 20,000 บาท	29.5	0.7	16.9	4.6	4.6	1.7	0.8	-	-	0.3	-	15,001 - 20,000 Baht
20,001 - 30,000 บาท	21.5	0.1	14.6	5.5	0.9	0.4	-	-	-	-	-	20,001 - 30,000 Baht
มากกว่า 30,000 บาท	24.1	5.1	17.7	-	1.0	0.3	-	-	-	-	-	More than 30,000 Baht
ไม่ทราบ	0.8	-	0.4	-	0.4	-	-	-	-	-	-	Unknown

ตารางที่ 19 จำนวนลูกจ้าง จำแนกตามอุตสาหกรรม ระดับของรายได้ ภาคใต้  
TABLE 19 EMPLOYEE BY INDUSTRY, INCOME CLASS, SOUTHERN REGION

ไตรมาสที่ 2/2558 : Quarter 2/2015

หน่วยเป็นพัน : In Thousands

ระดับของรายได้	อุตสาหกรรม Industry												INCOME CLASS
	รวม	เกษตรกรรม	การทำเหมืองแร่	การผลิต	ไฟฟ้า ก๊าซ	จัดหาน้ำ บำบัดน้ำเสีย	การก่อสร้าง	การขนส่ง	การขนส่ง และ	ที่พักแรมและ	ข้อมูลข่าวสาร	กิจกรรมการเงินและ	
		การป่าไม้			ไอน้ำระบบปรับ	และประปา		การขายปลีก	สถานที่เก็บสินค้า	บริการด้านอาหาร	และการสื่อสาร	การประกันภัย	
	และการประมง		และเหมืองหิน		อากาศ	Water supply	Construction	การข่มขายนยนต์	Transportation	Accommodation	Information	Financial	
	Total	Agriculture	Mining	Manufacturing	Electricity	sewerage, waste	Transport, storage		and storage	and food service	communication	intermedation	
ยอดรวม	2,210.0	481.4	15.8	229.3	10.8	5.6	215.4	326.5	44.9	185.5	15.0	44.2	TOTAL
ต่ำกว่า 1,501 บาท	10.9	7.5	-	1.6	-	-	-	0.4	-	0.4	0.0	-	Less than 1,501 Baht
1,501 - 2,500 บาท	63.5	51.0	0.5	2.7	-	-	0.1	2.5	-	0.7	-	-	1,501 - 2,500 Baht
2,501 - 3,500 บาท	115.2	91.4	-	4.9	-	-	2.3	5.8	0.7	2.3	0.2	-	2,501 - 3,500 Baht
3,501 - 4,500 บาท	108.1	67.4	-	7.4	-	-	8.8	7.8	0.9	4.1	0.0	-	3,501 - 4,500 Baht
4,501 - 5,500 บาท	155.6	72.7	-	11.2	-	-	10.6	16.2	1.1	14.4	0.3	-	4,501 - 5,500 Baht
5,501 - 6,500 บาท	197.5	60.8	-	31.1	1.3	0.9	26.2	27.9	2.1	14.9	0.8	-	5,501 - 6,500 Baht
6,501 - 7,500 บาท	191.7	31.5	-	31.9	0.4	0.7	32.2	38.8	1.6	16.0	-	1.2	6,501 - 7,500 Baht
7,501 - 10,000 บาท	626.1	69.5	5.4	85.0	1.5	0.6	89.3	138.2	10.7	77.3	2.3	8.0	7,501 - 10,000 Baht
10,001 - 15,000 บาท	378.8	20.0	4.5	35.7	3.3	1.4	38.0	70.0	16.2	38.3	3.4	11.7	10,001 - 15,000 Baht
15,001 - 20,000 บาท	133.1	6.0	1.0	10.5	2.0	0.6	3.7	11.1	2.6	9.2	1.3	7.5	15,001 - 20,000 Baht
20,001 - 30,000 บาท	124.4	2.2	1.6	3.7	0.8	1.5	2.6	4.9	4.9	3.4	3.5	10.0	20,001 - 30,000 Baht
มากกว่า 30,000 บาท	99.3	1.6	2.8	3.7	1.5	-	1.2	2.7	4.0	2.2	3.2	5.9	More than 30,000 Baht
ไม่ทราบ	5.8	-	-	-	-	-	0.4	0.2	-	2.4	-	-	Unknown



ตารางที่ 19 จำนวนลูกจ้าง จำแนกตามอุตสาหกรรม ระดับของรายได้ ภาคใต้ (ต่อ)

TABLE 19 EMPLOYEE BY INDUSTRY, INCOME CLASS , SOUTHERN REGION (Contd.)

ไตรมาสที่ 2/2558 : Quarter 2/2015

หน่วยเป็นพัน : In Thousands

ระดับของรายได้	อุตสาหกรรม (ต่อ) Industry (Contd.)											INCOME CLASS
	กิจกรรมอสังหาริมทรัพย์	กิจกรรมทางวิชาชีพ วิทย์และเทคโนโลยี	การบริหารสนับสนุน และป้องกันประเทศ	การบริหารราชการ ป้องกันประเทศ	การศึกษา	กิจกรรมด้านสุขภาพ งานสังคมสงเคราะห์	ศิลปะ ความบันเทิง และนันทนาการ	บริการด้านอื่นๆ	งานในครัวเรือน ส่วนบุคคล	กิจกรรมของ องค์กร	ไม่ทราบ	
	Real estate activities	Professional,scientific technical activities	Administrative support service activities	Public admin- istration defence	Education	Health and social work	Art, entertainment	Other service	Activities of household	Extra- territorial	Unknown	
ยอดรวม	6.3	24.7	40.6	216.0	183.2	82.6	15.5	48.9	16.1	-	1.9	TOTAL
ต่ำกว่า 1,501 บาท	-	-	-	0.0	-	0.2	-	0.5	0.2	-	-	Less than 1,501 Baht
1,501 - 2,500 บาท	-	-	3.3	-	2.3	0.1	-	0.4	-	-	-	1,501 - 2,500 Baht
2,501 - 3,500 บาท	-	-	-	0.6	2.5	-	0.6	3.4	0.5	-	-	2,501 - 3,500 Baht
3,501 - 4,500 บาท	-	0.3	0.4	3.8	1.8	1.8	1.0	0.9	1.7	-	-	3,501 - 4,500 Baht
4,501 - 5,500 บาท	0.4	0.4	0.4	14.2	4.3	1.3	-	7.6	0.7	-	-	4,501 - 5,500 Baht
5,501 - 6,500 บาท	1.3	0.6	2.7	6.6	4.9	2.4	2.4	7.6	3.1	-	-	5,501 - 6,500 Baht
6,501 - 7,500 บาท	0.2	0.3	3.4	15.8	5.1	5.4	0.6	4.6	2.2	-	-	6,501 - 7,500 Baht
7,501 - 10,000 บาท	2.4	4.2	15.0	51.8	24.5	17.6	3.4	14.1	5.4	-	-	7,501 - 10,000 Baht
10,001 - 15,000 บาท	1.0	8.6	10.6	47.0	38.4	17.2	5.6	6.7	1.4	-	-	10,001 - 15,000 Baht
15,001 - 20,000 บาท	0.7	6.3	3.2	19.7	30.9	13.9	1.4	1.3	0.3	-	-	15,001 - 20,000 Baht
20,001 - 30,000 บาท	-	3.1	1.2	37.4	28.7	13.3	0.5	1.0	0.3	-	-	20,001 - 30,000 Baht
มากกว่า 30,000 บาท	0.4	1.1	0.5	19.2	39.8	9.1	-	0.7	-	-	-	More than 30,000 Baht
ไม่ทราบ	-	-	-	-	0.0	0.2	-	0.4	0.3	-	1.9	Unknown

ตารางที่ 19 จำนวนลูกจ้าง จำแนกตามอุตสาหกรรม ระดับของรายได้ และเพศ ภาคใต้

TABLE 19 EMPLOYEE BY INDUSTRY, INCOME CLASS AND SEX , SOUTHERN REGION

ไตรมาสที่ 2/2558 : Quarter 2/2015

หน่วยเป็นพัน : In Thousands

ระดับของรายได้	อุตสาหกรรม Industry													INCOME CLASS
	รวม	เกษตรกรรม	การทำเหมืองแร่	การผลิต	ไฟฟ้า ก๊าซ	การจัดหาน้ำ บำบัดน้ำเสีย	การก่อสร้าง	การขายส่ง	การขนส่ง และ	ที่พักแรมและ	ข้อมูลข่าวสาร	กิจกรรมการเงินและ		
	และการประมง	และเหมืองหิน	ไอ้น้ำระบบปรับ	อากาศ	Water supply	Construction	การขายปลีก	สถานที่เก็บสินค้า	บริการด้านอาหาร	และการสื่อสาร	การประกันภัย			
	Agriculture	Mining	Manufacturing	Electricity	sewerage, waste	Transport, storage	การชื้อขายยนต์	Transportation and storage	Accommodation and food service	Information and communication	Financial intermedation			
ชาย	1,286.1	308.6	14.5	116.3	8.8	4.4	193.7	193.3	35.2	75.5	8.8	16.2	MALE	
ต่ำกว่า 1,501 บาท	3.9	3.6	-	0.1	-	-	-	-	-	0.2	-	-	Less than 1,501 Baht	
1,501 - 2,500 บาท	32.3	25.9	0.5	0.1	-	-	0.1	1.8	-	0.3	-	-	1,501 - 2,500 Baht	
2,501 - 3,500 บาท	63.8	50.8	-	1.8	-	-	2.3	4.3	0.7	0.1	-	-	2,501 - 3,500 Baht	
3,501 - 4,500 บาท	57.2	37.9	-	1.8	-	-	7.3	5.5	0.9	0.2	0.0	-	3,501 - 4,500 Baht	
4,501 - 5,500 บาท	93.6	46.0	-	3.0	-	-	9.7	8.9	1.1	5.5	0.3	-	4,501 - 5,500 Baht	
5,501 - 6,500 บาท	114.5	41.0	-	11.3	1.3	0.9	23.5	16.1	1.0	4.2	0.4	-	5,501 - 6,500 Baht	
6,501 - 7,500 บาท	111.6	21.0	-	12.6	0.4	0.7	26.4	26.0	1.1	2.6	-	0.5	6,501 - 7,500 Baht	
7,501 - 10,000 บาท	393.0	57.0	5.1	46.3	1.5	0.2	81.5	80.1	8.1	32.7	0.8	3.8	7,501 - 10,000 Baht	
10,001 - 15,000 บาท	221.8	16.7	4.0	26.1	3.0	0.9	35.3	39.7	12.4	20.0	1.9	1.3	10,001 - 15,000 Baht	
15,001 - 20,000 บาท	68.7	5.1	0.5	7.8	0.4	0.2	3.4	7.0	2.2	4.6	0.7	4.5	15,001 - 20,000 Baht	
20,001 - 30,000 บาท	70.9	2.1	1.6	2.9	0.7	1.5	2.6	3.3	4.1	2.8	2.2	4.0	20,001 - 30,000 Baht	
มากกว่า 30,000 บาท	52.2	1.6	2.8	2.4	1.5	-	1.2	0.4	3.7	1.8	2.6	2.1	More than 30,000 Baht	
ไม่ทราบ	2.7	-	-	-	-	-	0.4	0.2	-	0.7	-	-	Unknown	
หญิง	923.9	172.8	1.3	113.0	2.0	1.2	21.7	133.3	9.7	110.0	6.2	28.0	FEMALE	
ต่ำกว่า 1,501 บาท	7.0	3.9	-	1.5	-	-	-	0.4	-	0.3	0.0	-	Less than 1,501 Baht	
1,501 - 2,500 บาท	31.3	25.1	-	2.6	-	-	-	0.8	-	0.4	-	-	1,501 - 2,500 Baht	
2,501 - 3,500 บาท	51.4	40.5	-	3.1	-	-	-	1.5	-	2.2	0.2	-	2,501 - 3,500 Baht	
3,501 - 4,500 บาท	50.9	29.5	-	5.6	-	-	1.4	2.3	0.0	3.9	-	-	3,501 - 4,500 Baht	
4,501 - 5,500 บาท	62.0	26.7	-	8.2	-	-	0.9	7.3	-	8.9	-	-	4,501 - 5,500 Baht	
5,501 - 6,500 บาท	83.0	19.8	-	19.8	-	-	2.7	11.8	1.1	10.7	0.4	-	5,501 - 6,500 Baht	
6,501 - 7,500 บาท	80.1	10.5	-	19.4	-	-	5.8	12.8	0.5	13.4	-	0.7	6,501 - 7,500 Baht	
7,501 - 10,000 บาท	233.2	12.5	0.3	38.7	-	0.3	7.8	58.1	2.6	44.6	1.6	4.2	7,501 - 10,000 Baht	
10,001 - 15,000 บาท	157.1	3.3	0.5	9.6	0.3	0.5	2.7	30.3	3.9	18.3	1.5	10.5	10,001 - 15,000 Baht	
15,001 - 20,000 บาท	64.4	0.9	0.5	2.7	1.7	0.4	0.4	4.1	0.4	4.7	0.7	2.9	15,001 - 20,000 Baht	
20,001 - 30,000 บาท	53.5	0.1	-	0.8	0.1	-	-	1.5	0.8	0.6	1.3	6.0	20,001 - 30,000 Baht	
มากกว่า 30,000 บาท	47.1	-	-	1.3	-	-	-	2.3	0.3	0.4	0.6	3.7	More than 30,000 Baht	
ไม่ทราบ	3.1	-	-	-	-	-	-	-	-	1.8	-	-	Unknown	

ตารางที่ 19 จำนวนลูกจ้าง จำแนกตามอุตสาหกรรม ระดับของรายได้ และเพศ ภาคใต้ (ต่อ)  
TABLE 19 EMPLOYEE BY INDUSTRY, INCOME CLASS AND SEX , SOUTHERN REGION (Contd.)

ไตรมาสที่ 2/2558 : Quarter 2/2015

หน่วยเป็นพัน : In Thousands

ระดับของรายได้	อุตสาหกรรม (ต่อ) Industry (Contd.)											INCOME CLASS
	กิจกรรม อสังหาริมทรัพย์	กิจกรรมทางวิชาชีพ วิทยาลัยและเทคนิค	การบริหารสนับสนุน และป้องกันประเทศ	การบริหารราชการ ป้องกันประเทศ	การศึกษา	กิจกรรมด้านสุขภาพ งานสังคมสงเคราะห์	ศิลปะ ความบันเทิง และนันทนาการ	บริการด้านอื่นๆ	งานในครัวเรือน ส่วนบุคคล	กิจกรรมของ องค์การ	ไม่ทราบ	
	Real estate activities	essional,scientific activities	Administrative service activities	Public admin- stration defence	Education	Health and social work	Art, entertainment	Other service	Activities of household	Extra- territorial	Unknown	
ชาย	3.5	13.4	29.7	149.9	56.3	19.1	8.1	28.7	1.1	-	1.2	MALE
ต่ำกว่า 1,501 บาท	-	-	-	-	-	-	-	-	-	-	-	Less than 1,501 Baht
1,501 - 2,500 บาท	-	-	3.3	-	0.0	-	-	0.3	-	-	-	1,501 - 2,500 Baht
2,501 - 3,500 บาท	-	-	-	0.6	0.5	-	0.3	2.4	-	-	-	2,501 - 3,500 Baht
3,501 - 4,500 บาท	-	-	0.4	2.3	0.6	0.1	-	0.3	-	-	-	3,501 - 4,500 Baht
4,501 - 5,500 บาท	-	0.3	0.4	12.0	1.1	0.5	-	5.1	-	-	-	4,501 - 5,500 Baht
5,501 - 6,500 บาท	0.9	0.4	2.7	4.3	1.7	0.6	0.3	3.8	0.3	-	-	5,501 - 6,500 Baht
6,501 - 7,500 บาท	0.2	-	1.8	11.0	1.4	2.0	0.5	3.6	-	-	-	6,501 - 7,500 Baht
7,501 - 10,000 บาท	0.4	2.1	9.8	39.6	7.1	5.1	2.3	8.9	0.8	-	-	7,501 - 10,000 Baht
10,001 - 15,000 บาท	1.0	3.8	8.2	27.2	9.9	4.3	4.0	2.2	-	-	-	10,001 - 15,000 Baht
15,001 - 20,000 บาท	0.6	3.9	1.7	12.3	10.3	2.4	0.8	0.6	-	-	-	15,001 - 20,000 Baht
20,001 - 30,000 บาท	-	2.1	1.0	27.4	8.9	2.6	-	1.0	-	-	-	20,001 - 30,000 Baht
มากกว่า 30,000 บาท	0.4	1.0	0.5	13.4	14.8	1.5	-	0.7	-	-	-	More than 30,000 Baht
ไม่ทราบ	-	-	-	-	-	0.2	-	-	-	-	1.2	Unknown
หญิง	2.8	11.3	10.9	66.1	126.9	63.5	7.4	20.2	15.0	-	0.6	FEMALE
ต่ำกว่า 1,501 บาท	-	-	-	0.0	-	0.2	-	0.5	0.2	-	-	Less than 1,501 Baht
1,501 - 2,500 บาท	-	-	-	-	2.3	0.1	-	0.1	-	-	-	1,501 - 2,500 Baht
2,501 - 3,500 บาท	-	-	-	-	2.0	-	0.4	1.0	0.5	-	-	2,501 - 3,500 Baht
3,501 - 4,500 บาท	-	0.3	-	1.5	1.3	1.7	1.0	0.6	1.7	-	-	3,501 - 4,500 Baht
4,501 - 5,500 บาท	0.4	0.2	-	2.2	3.2	0.8	-	2.5	0.7	-	-	4,501 - 5,500 Baht
5,501 - 6,500 บาท	0.3	0.2	0.1	2.3	3.2	1.9	2.1	3.8	2.8	-	-	5,501 - 6,500 Baht
6,501 - 7,500 บาท	-	0.3	1.6	4.8	3.7	3.5	0.1	1.0	2.2	-	-	6,501 - 7,500 Baht
7,501 - 10,000 บาท	2.0	2.1	5.2	12.2	17.4	12.5	1.2	5.2	4.6	-	-	7,501 - 10,000 Baht
10,001 - 15,000 บาท	-	4.7	2.4	19.8	28.5	13.0	1.6	4.5	1.4	-	-	10,001 - 15,000 Baht
15,001 - 20,000 บาท	0.1	2.4	1.5	7.4	20.6	11.6	0.6	0.7	0.3	-	-	15,001 - 20,000 Baht
20,001 - 30,000 บาท	-	1.0	0.1	10.0	19.8	10.7	0.5	-	0.3	-	-	20,001 - 30,000 Baht
มากกว่า 30,000 บาท	-	0.2	-	5.9	25.0	7.6	-	-	-	-	-	More than 30,000 Baht
ไม่ทราบ	-	-	-	-	0.0	-	-	0.4	0.3	-	0.6	Unknown

ตารางที่ 19 จำนวนลูกจ้าง จำแนกตามอุตสาหกรรม ระดับของรายได้เพศ และเขตการปกครอง ภาคใต้ (ต่อ)

TABLE 19 EMPLOYEE BY INDUSTRY, INCOME CLASS, SEX AND AREA, SOUTHERN REGION (Contd.)

ไตรมาสที่ 2/2558 : Quarter 2/2015

ในเขตเทศบาล MUNICIPAL AREA

หน่วยเป็นพัน : In Thousands

ระดับของรายได้	อุตสาหกรรม Industry													INCOME CLASS
	รวม	เกษตรกรรม	การทำ	การผลิต	ไฟฟ้า ก๊าซ	การจัดหาน้ำ บำบัดน้ำเสีย	การก่อสร้าง	การขายส่ง	การขนส่ง และ	ที่พักแรมและ	ข้อมูลข่าวสาร	กิจกรรมการเงินและ		
	การป่าไม้	เหมืองแร่	ไอน้ำระบบปรับอากาศ	Water supply	Construction	การขายปลีก	สถานที่เก็บสินค้า	บริการด้านอาหาร	และการสื่อสาร	การประกันภัย				
	และการประมง	และเหมืองหิน	Minning	Manufacturing	Electricity	sewerage, waste	Transport, storage	การขมายนยนต์	Transportation	Accommodation	Information	Financial		
	Total	Agriculture	Minning	Manufacturing	Electricity	sewerage, waste	Construction	Transport, storage	Transportation	Accommodation	Information	Financial		
ยอดรวม	855.3	60.0	9.6	83.2	4.2	1.8	83.3	166.6	19.5	113.4	11.1	28.0	TOTAL	
ชาย	482.5	43.4	8.6	53.9	3.9	0.9	71.2	93.7	16.3	48.3	6.2	10.0	MALE	
ต่ำกว่า 1,501 บาท	0.5	0.2	-	0.1	-	-	-	-	-	0.2	-	-	Less than 1,501 Baht	
1,501 - 2,500 บาท	2.1	0.8	0.5	-	-	-	0.1	0.0	-	0.3	-	-	1,501 - 2,500 Baht	
2,501 - 3,500 บาท	7.1	3.7	-	0.1	-	-	0.5	1.3	0.5	0.1	-	-	2,501 - 3,500 Baht	
3,501 - 4,500 บาท	5.9	1.7	-	0.5	-	-	0.8	1.7	0.4	0.2	0.0	-	3,501 - 4,500 Baht	
4,501 - 5,500 บาท	15.6	4.8	-	0.4	-	-	2.0	2.2	0.2	4.0	-	-	4,501 - 5,500 Baht	
5,501 - 6,500 บาท	28.3	7.6	-	2.8	0.3	0.1	5.8	4.1	0.5	2.7	0.4	-	5,501 - 6,500 Baht	
6,501 - 7,500 บาท	39.3	5.2	-	5.9	-	0.2	8.5	10.4	0.8	2.3	-	0.3	6,501 - 7,500 Baht	
7,501 - 10,000 บาท	164.3	14.0	1.1	22.9	0.4	-	34.9	39.1	2.3	18.3	0.6	0.4	7,501 - 10,000 Baht	
10,001 - 15,000 บาท	108.9	3.1	2.5	14.8	1.3	0.2	15.0	27.6	5.3	12.7	1.2	0.8	10,001 - 15,000 Baht	
15,001 - 20,000 บาท	33.2	0.7	0.5	4.7	0.4	0.2	1.7	4.4	0.6	3.4	-	3.7	15,001 - 20,000 Baht	
20,001 - 30,000 บาท	42.1	1.2	1.3	0.3	0.3	0.2	1.2	2.3	2.3	2.4	2.2	2.8	20,001 - 30,000 Baht	
มากกว่า 30,000 บาท	33.1	0.4	2.8	1.4	1.2	-	0.7	0.4	3.5	1.1	1.9	1.9	More than 30,000 Baht	
ไม่ทราบ	2.3	-	-	-	-	-	-	0.2	-	0.7	-	-	Unknown	
หญิง	372.8	16.6	1.0	29.4	0.4	0.9	12.0	72.9	3.2	65.1	4.9	18.1	FEMALE	
ต่ำกว่า 1,501 บาท	1.7	0.3	-	-	-	-	-	0.4	-	0.3	0.0	-	Less than 1,501 Baht	
1,501 - 2,500 บาท	2.8	1.2	-	0.3	-	-	-	0.4	-	-	-	-	1,501 - 2,500 Baht	
2,501 - 3,500 บาท	4.5	2.3	-	0.5	-	-	-	0.5	-	0.6	0.2	-	2,501 - 3,500 Baht	
3,501 - 4,500 บาท	9.0	2.6	-	1.4	-	-	0.1	1.5	0.0	2.1	-	-	3,501 - 4,500 Baht	
4,501 - 5,500 บาท	12.8	2.5	-	1.6	-	-	0.1	3.2	-	4.1	-	-	4,501 - 5,500 Baht	
5,501 - 6,500 บาท	19.8	3.3	-	1.6	-	-	1.3	4.6	0.1	4.9	0.0	-	5,501 - 6,500 Baht	
6,501 - 7,500 บาท	31.5	1.4	-	8.3	-	-	3.2	6.7	0.1	5.5	-	0.7	6,501 - 7,500 Baht	
7,501 - 10,000 บาท	117.0	2.1	-	12.7	-	0.1	4.3	31.2	1.1	31.9	1.4	3.0	7,501 - 10,000 Baht	
10,001 - 15,000 บาท	81.6	0.7	0.5	2.3	-	0.5	2.7	18.4	1.5	10.8	1.3	7.1	10,001 - 15,000 Baht	
15,001 - 20,000 บาท	34.8	0.1	0.5	0.5	0.3	0.4	0.4	3.6	-	3.2	0.3	1.8	15,001 - 20,000 Baht	
20,001 - 30,000 บาท	32.1	0.1	-	0.2	0.1	-	-	0.8	0.5	0.6	1.1	4.3	20,001 - 30,000 Baht	
มากกว่า 30,000 บาท	23.0	-	-	0.0	-	-	-	1.5	-	0.2	0.6	1.2	More than 30,000 Baht	
ไม่ทราบ	2.3	-	-	-	-	-	-	-	-	1.0	-	-	Unknown	

ตารางที่ 19 จำนวนลูกจ้าง จำแนกตามอุตสาหกรรม ระดับของรายได้ เพศ และเขตการปกครอง ภาคใต้ (ต่อ)

TABLE 19 EMPLOYEE BY INDUSTRY, INCOME CLASS, SEX AND AREA, SOUTHERN REGION (Contd.)

ไตรมาสที่ 2/2558 : Quarter 2/2015

ในเขตเทศบาล MUNICIPAL AREA

หน่วยเป็นพัน : In Thousands

ระดับของรายได้	อุตสาหกรรม (ต่อ) Industry (Contd.)											INCOME CLASS
	กิจกรรม สิ่งหาริมทรัพย์ Real estate activities	กิจกรรมทางวิชาชีพ วิทย์และเทคโนโลยี Professional,scientific technical activities	การบริหารสนับสนุน และป้องกันประเทศ Administrative and support service activities	การบริหารราชการ ป้องกันประเทศ Public admin- istration defence	การศึกษา Education	กิจกรรมด้านสุขภาพ งานสังคมสงเคราะห์ Health and social work	ศิลปะ ความบันเทิง และนันทนาการ Art, entertainment	บริการด้านอื่นๆ Other service	งานในครัวเรือน ส่วนบุคคล Activities of household	กิจกรรมของ องค์การ Extra- territorial	ไม่ทราบ Unknown	
ยอดรวม	5.2	9.9	20.2	89.7	76.9	37.5	3.2	21.1	9.1	-	1.9	TOTAL
ชาย	2.9	4.9	13.5	59.0	24.1	8.8	1.1	10.2	0.4	-	1.2	MALE
ต่ำกว่า 1,501 บาท	-	-	-	-	-	-	-	-	-	-	-	Less than 1,501 Baht
1,501 - 2,500 บาท	-	-	-	-	0.0	-	-	0.3	-	-	-	1,501 - 2,500 Baht
2,501 - 3,500 บาท	-	-	-	0.3	-	-	-	0.6	-	-	-	2,501 - 3,500 Baht
3,501 - 4,500 บาท	-	-	0.1	0.1	0.1	0.1	-	0.0	-	-	-	3,501 - 4,500 Baht
4,501 - 5,500 บาท	-	-	0.1	1.4	0.2	-	-	0.4	-	-	-	4,501 - 5,500 Baht
5,501 - 6,500 บาท	0.9	-	1.3	0.8	0.2	0.6	-	0.3	0.2	-	-	5,501 - 6,500 Baht
6,501 - 7,500 บาท	-	-	0.1	2.2	0.4	0.3	0.5	2.3	-	-	-	6,501 - 7,500 Baht
7,501 - 10,000 บาท	0.4	0.6	6.3	14.6	2.1	2.4	0.2	3.5	0.3	-	-	7,501 - 10,000 Baht
10,001 - 15,000 บาท	0.7	0.8	3.9	12.1	4.5	1.5	0.5	0.6	-	-	-	10,001 - 15,000 Baht
15,001 - 20,000 บาท	0.4	2.0	0.4	5.0	4.1	0.7	-	0.6	-	-	-	15,001 - 20,000 Baht
20,001 - 30,000 บาท	-	1.0	0.9	16.1	4.3	2.2	-	1.0	-	-	-	20,001 - 30,000 Baht
มากกว่า 30,000 บาท	0.4	0.6	0.5	6.5	8.3	1.0	-	0.7	-	-	-	More than 30,000 Baht
ไม่ทราบ	-	-	-	-	-	0.2	-	-	-	-	1.2	Unknown
หญิง	2.3	5.1	6.7	30.7	52.8	28.6	2.0	10.9	8.7	-	0.6	FEMALE
ต่ำกว่า 1,501 บาท	-	-	-	0.0	-	0.0	-	0.5	0.2	-	-	Less than 1,501 Baht
1,501 - 2,500 บาท	-	-	-	-	0.9	-	-	0.1	-	-	-	1,501 - 2,500 Baht
2,501 - 3,500 บาท	-	-	-	-	-	-	0.1	-	0.3	-	-	2,501 - 3,500 Baht
3,501 - 4,500 บาท	-	-	-	0.1	-	0.2	0.2	0.2	0.6	-	-	3,501 - 4,500 Baht
4,501 - 5,500 บาท	-	-	-	0.2	0.3	0.2	-	0.4	0.4	-	-	4,501 - 5,500 Baht
5,501 - 6,500 บาท	0.3	-	0.1	0.5	0.1	0.6	0.1	0.8	1.4	-	-	5,501 - 6,500 Baht
6,501 - 7,500 บาท	-	-	0.0	1.6	0.9	1.1	-	0.6	1.3	-	-	6,501 - 7,500 Baht
7,501 - 10,000 บาท	2.0	0.4	3.6	3.7	7.8	5.3	0.1	4.0	2.4	-	-	7,501 - 10,000 Baht
10,001 - 15,000 บาท	-	2.6	1.6	8.8	11.1	6.5	0.4	3.5	1.3	-	-	10,001 - 15,000 Baht
15,001 - 20,000 บาท	-	1.3	1.3	3.6	9.4	6.8	0.6	0.5	0.3	-	-	15,001 - 20,000 Baht
20,001 - 30,000 บาท	-	0.6	0.1	8.3	9.2	5.5	0.5	-	0.3	-	-	20,001 - 30,000 Baht
มากกว่า 30,000 บาท	-	0.2	-	3.8	13.1	2.4	-	-	-	-	-	More than 30,000 Baht
ไม่ทราบ	-	-	-	-	0.0	-	-	0.4	0.3	-	0.6	Unknown

ตารางที่ 19 จำนวนลูกจ้าง จำแนกตามอุตสาหกรรม ระดับของรายได้ เพศ และเขตการปกครอง ภาคใต้ (ต่อ)

TABLE 19 EMPLOYEE BY INDUSTRY, INCOME CLASS, SEX AND AREA, SOUTHERN REGION (Contd.)

ไตรมาสที่ 2/2558 : Quarter 2/2015

นอกเขตเทศบาล NON-MUNICIPAL AREA

หน่วยเป็นพัน : In Thousands

ระดับของรายได้	อุตสาหกรรม Industry														INCOME CLASS
	รวม	เกษตรกรรม	การทำเหมืองแร่	การผลิต	ไฟฟ้า ก๊าซ	การจัดหาน้ำ	บำบัดน้ำเสีย	การก่อสร้าง	การขายส่ง	การขนส่ง และ	ที่พักแรมและ	ข้อมูลข่าวสาร	กิจกรรมการเงินและ		
		การป่าไม้	และเหมืองหิน		ไอน้ำระบบปรับอากาศ	และประปา		การขายปลีก	สถานที่เก็บสินค้า	บริการด้านอาหาร	และการสื่อสาร	การประกันภัย			
	Total	Agriculture	Mining	Manufacturing	Electricity	Water supply	sewerage, waste	Construction	การข่มยานยนต์	Transportation	Accommodation	Information	Financial		
ยอดรวม	1,354.8	421.5	6.2	146.1	6.5	3.8	132.2	160.0	25.4	72.1	3.9	16.2	TOTAL		
ชาย	803.6	265.2	5.9	62.4	4.9	3.5	122.5	99.6	18.9	27.1	2.6	6.2	MALE		
ต่ำกว่า 1,501 บาท	3.4	3.4	-	-	-	-	-	-	-	-	-	-	Less than 1,501 Baht		
1,501 - 2,500 บาท	30.2	25.0	-	0.1	-	-	-	1.8	-	-	-	-	1,501 - 2,500 Baht		
2,501 - 3,500 บาท	56.7	47.1	-	1.7	-	-	1.8	3.0	0.2	-	-	-	2,501 - 3,500 Baht		
3,501 - 4,500 บาท	51.4	36.2	-	1.3	-	-	6.5	3.8	0.4	-	-	-	3,501 - 4,500 Baht		
4,501 - 5,500 บาท	78.0	41.2	-	2.6	-	-	7.7	6.7	0.9	1.5	0.3	-	4,501 - 5,500 Baht		
5,501 - 6,500 บาท	86.2	33.3	-	8.5	1.1	0.8	17.7	12.0	0.5	1.6	-	-	5,501 - 6,500 Baht		
6,501 - 7,500 บาท	72.4	15.8	-	6.7	0.4	0.5	17.9	15.6	0.4	0.3	-	0.2	6,501 - 7,500 Baht		
7,501 - 10,000 บาท	228.7	43.0	4.1	23.4	1.1	0.2	46.6	41.0	5.9	14.3	0.2	3.3	7,501 - 10,000 Baht		
10,001 - 15,000 บาท	112.9	13.7	1.5	11.3	1.7	0.7	20.3	12.1	7.0	7.3	0.7	0.5	10,001 - 15,000 Baht		
15,001 - 20,000 บาท	35.6	4.4	-	3.1	-	-	1.7	2.6	1.6	1.1	0.7	0.8	15,001 - 20,000 Baht		
20,001 - 30,000 บาท	28.8	0.9	0.3	2.6	0.4	1.3	1.4	1.0	1.8	0.4	-	1.2	20,001 - 30,000 Baht		
มากกว่า 30,000 บาท	19.1	1.2	-	1.0	0.3	-	0.5	-	0.3	0.7	0.7	0.2	More than 30,000 Baht		
ไม่ทราบ	0.4	-	-	-	-	-	0.4	-	-	-	-	-	Unknown		
หญิง	551.1	156.3	0.3	83.7	1.6	0.3	9.7	60.4	6.5	44.9	1.3	10.0	FEMALE		
ต่ำกว่า 1,501 บาท	5.3	3.6	-	1.5	-	-	-	-	-	-	-	-	Less than 1,501 Baht		
1,501 - 2,500 บาท	28.5	24.0	-	2.3	-	-	-	0.4	-	0.4	-	-	1,501 - 2,500 Baht		
2,501 - 3,500 บาท	46.9	38.2	-	2.6	-	-	-	1.0	-	1.5	-	-	2,501 - 3,500 Baht		
3,501 - 4,500 บาท	41.9	27.0	-	4.2	-	-	1.3	0.8	-	1.8	-	-	3,501 - 4,500 Baht		
4,501 - 5,500 บาท	49.2	24.3	-	6.6	-	-	0.8	4.1	-	4.9	-	-	4,501 - 5,500 Baht		
5,501 - 6,500 บาท	63.2	16.5	-	18.1	-	-	1.5	7.2	1.0	5.8	0.4	-	5,501 - 6,500 Baht		
6,501 - 7,500 บาท	48.6	9.0	-	11.1	-	-	2.6	6.0	0.4	7.9	-	-	6,501 - 7,500 Baht		
7,501 - 10,000 บาท	116.2	10.3	0.3	26.1	-	0.3	3.5	26.9	1.5	12.8	0.2	1.3	7,501 - 10,000 Baht		
10,001 - 15,000 บาท	75.4	2.6	-	7.3	0.3	-	-	12.0	2.4	7.5	0.2	3.3	10,001 - 15,000 Baht		
15,001 - 20,000 บาท	29.5	0.8	-	2.2	1.4	-	-	0.5	0.4	1.5	0.4	1.1	15,001 - 20,000 Baht		
20,001 - 30,000 บาท	21.5	-	-	0.6	-	-	-	0.7	0.4	-	0.2	1.7	20,001 - 30,000 Baht		
มากกว่า 30,000 บาท	24.1	-	-	1.2	-	-	-	0.9	0.3	0.2	-	2.5	More than 30,000 Baht		
ไม่ทราบ	0.8	-	-	-	-	-	-	-	-	0.8	-	-	Unknown		



**รายงานผลการสำรวจแรงงาน**  
**REPORT OF THE LABOR FORCE SURVEY**

ฉบับที่	1	รายงานผลการสำรวจแรงงาน (รอบที่ 1) มกราคม 2506
No.	1	Report of the Labor Force Survey (Round 1) January 1963
ฉบับที่	2	รายงานผลการสำรวจแรงงาน (รอบที่ 2-3) กุมภาพันธ์ - มีนาคม 2506
No.	2	Report of the Labor Force Survey (Round 2-3) February-March 1963
ฉบับที่	3	รายงานผลการสำรวจแรงงาน (รอบที่ 4) กรกฎาคม 2506
No.	3	Report of the Labor Force Survey (Round 4) July 1963
ฉบับที่	4	รายงานผลการสำรวจแรงงานในเขตเทศบาลนครกรุงเทพและธนบุรี พ.ศ. 2508-2509
No.	4	Report of the Labor Force Survey, Bangkok-Thonburi Municipal Areas 1965-1966
ฉบับที่	5	รายงานเบื้องต้นการสำรวจแรงงานในเขตเทศบาลนครกรุงเทพและธนบุรี พ.ศ. 2509-2510
No.	5	Preliminary Report of the Labor Force Survey, Bangkok-Thonburi Municipal Areas 1966-1967
ฉบับที่	6	รายงานภาคสมบูรณ์การสำรวจแรงงานในเขตเทศบาลนครกรุงเทพและธนบุรี พ.ศ. 2509-2510
No.	6	Final Report of the Labor Force Survey, Bangkok-Thonburi Municipal Areas 1966-1967
ฉบับที่	7	รายงานเบื้องต้นการสำรวจแรงงานในเขตชนบท 2509-2510
No.	7	Preliminary Report of the Labor Force Survey, Rural Areas 1966-1967
ฉบับที่	8	รายงานภาคสมบูรณ์การสำรวจแรงงานในเขตชนบท 2509-2510
No.	8	Final Report of the Labor Force Survey, Rural Areas 1966-1967
ฉบับที่	9	รายงานเบื้องต้นการสำรวจแรงงานในเขตเทศบาลทั่วราชอาณาจักร สิงหาคม-ตุลาคม 2510
No.	9	Preliminary Report of the Labor Force Survey, All Municipal Areas August-October 1967
ฉบับที่	10	รายงานภาคสมบูรณ์การสำรวจแรงงานในเขตเทศบาลทั่วราชอาณาจักร สิงหาคม-ตุลาคม 2510
No.	10	Final Report of the Labor Force Survey, All Municipal Areas August-October 1967
ฉบับที่	11	รายงานเบื้องต้นการสำรวจแรงงานในเขตเทศบาลทั่วราชอาณาจักรกุมภาพันธ์-เมษายน 2511
No.	11	Preliminary Report of the Labor Force Survey, All Municipal Areas February-April 1968
ฉบับที่	12	รายงานภาคสมบูรณ์การสำรวจแรงงานในเขตเทศบาลทั่วราชอาณาจักร กุมภาพันธ์-เมษายน 2511
No.	12	Final Report of the Labor Force Survey, All Municipal Areas February-April 1968
ฉบับที่	13	รายงานเบื้องต้นการสำรวจแรงงานในเขตเทศบาลทั่วราชอาณาจักร สิงหาคม-ตุลาคม 2511
No.	13	Preliminary Report of the Labor Force Survey, All Municipal Areas August-October 1968
ฉบับที่	14	รายงานภาคสมบูรณ์การสำรวจแรงงานในเขตเทศบาลทั่วราชอาณาจักร สิงหาคม-ตุลาคม 2511
No.	14	Final Report of the Labor Force Survey, All Municipal Areas August-October 1968
ฉบับที่	15	รายงานผลการสำรวจแรงงานในเขตเทศบาลทั่วราชอาณาจักร (รอบที่ 6) พฤษภาคม 2507
No.	15	Report of the Labor Force Survey (Round 6), All Municipal Areas, May 1964
ฉบับที่	16	รายงานเบื้องต้นการสำรวจแรงงาน ทั่วราชอาณาจักร กรกฎาคม-กันยายน 2512
No.	16	Preliminary Report of the Labor Force Survey, Whole Kingdom July-September 1969



ฉบับที่	17	รายงานภาคสมบูรณการสำรวจแรงงาน ทัวราชอาณาจักร กรกฎาคม-กันยายน 2512
No.	17	Final Report of the Labor Force Survey, Whole Kingdom July-September 1969
ฉบับที่	18	รายงานผลการสำรวจแรงงาน ทัวราชอาณาจักร (รอบที่ 1) มกราคม-มีนาคม 2514
No.	18	Report of the Labor Force Survey, Whole Kingdom (Round 1) January-March 1971
ฉบับที่	19	รายงานผลการสำรวจแรงงาน ทัวราชอาณาจักร (รอบที่ 2) กรกฎาคม-กันยายน 2514
No.	19	Report of the Labor Force Survey, Whole Kingdom (Round 2) July-September 1971
ฉบับที่	20	รายงานเบื้องต้นการสำรวจแรงงาน ทัวราชอาณาจักร (รอบที่ 1) มกราคม-มีนาคม 2515
No.	20	Preliminary Report of the Labor Force Survey, Whole Kingdom (Round 1) January-March 1972
ฉบับที่	21	รายงานภาคสมบูรณการสำรวจแรงงาน ทัวราชอาณาจักร (รอบที่ 1) มกราคม-มีนาคม 2515
No.	21	Final Report of the Labor Force Survey, Whole Kingdom (Round 1) January-March 1972
ฉบับที่	22	รายงานเบื้องต้นการสำรวจแรงงาน ทัวราชอาณาจักร (รอบที่ 2) กรกฎาคม-กันยายน 2515
No.	22	Preliminary Report of the Labor Force Survey, Whole Kingdom (Round 2) July-September 1972
ฉบับที่	23	รายงานภาคสมบูรณการสำรวจแรงงาน ทัวราชอาณาจักร (รอบที่ 2) กรกฎาคม-กันยายน 2515
No.	23	Final Report of the Labor Force Survey, Whole Kingdom (Round 2) July-September 1972
ฉบับที่	24	รายงานเบื้องต้นการสำรวจแรงงาน ทัวราชอาณาจักร (รอบที่ 1) มกราคม-มีนาคม 2516
No.	24	Preliminary Report of the Labor Force Survey, Whole Kingdom (Round 1) January-March 1973
ฉบับที่	25	รายงานภาคสมบูรณการสำรวจแรงงาน ทัวราชอาณาจักร (รอบที่ 1) มกราคม-มีนาคม 2516
No.	25	Final Report of the Labor Force Survey, Whole Kingdom (Round 1) January-March 1973
ฉบับที่	26	รายงานเบื้องต้นการสำรวจแรงงาน ทัวราชอาณาจักร (รอบที่ 2) กรกฎาคม-กันยายน 2516
No.	26	Preliminary Report of the Labor Force Survey, Whole Kingdom (Round 2) July-September 1973
ฉบับที่	27	รายงานภาคสมบูรณการสำรวจแรงงาน ทัวราชอาณาจักร (รอบที่ 2) กรกฎาคม-กันยายน 2516
No.	27	Final Report of the Labor Force Survey, Whole Kingdom (Round 2) July-September 1973
ฉบับที่	28	รายงานเบื้องต้นการสำรวจแรงงาน ทัวราชอาณาจักร (รอบที่ 1) มกราคม-มีนาคม 2517
No.	28	Preliminary Report of the Labor Force Survey, Whole Kingdom (Round 1) January-March 1974
ฉบับที่	29	รายงานภาคสมบูรณการสำรวจแรงงาน ทัวราชอาณาจักร (รอบที่ 1) มกราคม-มีนาคม 2517
No.	29	Final Report of the Labor Force Survey, Whole Kingdom (Round 1) January-March 1974
ฉบับที่	30	รายงานเบื้องต้นการสำรวจแรงงาน ทัวราชอาณาจักร (รอบที่ 2) กรกฎาคม-กันยายน 2517
No.	30	Preliminary Report of the Labor Force Survey, Whole Kingdom (Round 2) July-September 1974
ฉบับที่	31	รายงานภาคสมบูรณการสำรวจแรงงาน ทัวราชอาณาจักร (รอบที่ 2) กรกฎาคม-กันยายน 2517
No.	31	Final Report of the Labor Force Survey, Whole Kingdom (Round 2) July-September 1974

[illegible]

[illegible]

[illegible]

ฉบับที่	86	รายงานผลการสำรวจภาวะการทำงานของประชากร ทั้งราชอาณาจักร (รอบที่ 2) พฤษภาคม 2541
No.	86	Report of the Labor Force Survey, Whole Kingdom (Round 2) May 1998
ฉบับที่	87	รายงานผลการสำรวจภาวะการทำงานของประชากร ทั้งราชอาณาจักร (รอบที่ 3) สิงหาคม 2541
No.	87	Report of the Labor Force Survey, Whole Kingdom (Round 3) August 1998
ฉบับที่	88	รายงานผลการสำรวจภาวะการทำงานของประชากร ทั้งราชอาณาจักร (รอบที่ 4) พฤศจิกายน 2541
No.	88	Report of the Labor Force Survey, Whole Kingdom (Round 4) November 1998
ฉบับที่	89	รายงานผลการสำรวจภาวะการทำงานของประชากร ทั้งราชอาณาจักร (รอบที่ 1) กุมภาพันธ์ 2542
No.	89	Report of the Labor Force Survey, Whole Kingdom (Round 1) February 1999
ฉบับที่	90	รายงานผลการสำรวจภาวะการทำงานของประชากร ทั้งราชอาณาจักร (รอบที่ 2) พฤษภาคม 2542
No.	90	Report of the Labor Force Survey, Whole Kingdom (Round 2) May 1999
ฉบับที่	91	รายงานผลการสำรวจภาวะการทำงานของประชากร ทั้งราชอาณาจักร (รอบที่ 3) สิงหาคม 2542
No.	91	Report of the Labor Force Survey, Whole Kingdom (Round 3) August 1999
ฉบับที่	92	รายงานผลการสำรวจภาวะการทำงานของประชากร ทั้งราชอาณาจักร (รอบที่ 4) พฤศจิกายน 2542
No.	92	Report of the Labor Force Survey, Whole Kingdom (Round 4) November 1999
ฉบับที่	93	รายงานผลการสำรวจภาวะการทำงานของประชากร ทั้งราชอาณาจักร (รอบที่ 1) กุมภาพันธ์ 2543
No.	93	Report of the Labor Force Survey, Whole Kingdom (Round 1) February 2000
ฉบับที่	94	รายงานผลการสำรวจภาวะการทำงานของประชากร ทั้งราชอาณาจักร (รอบที่ 2) พฤษภาคม 2543
No.	94	Report of the Labor Force Survey, Whole Kingdom (Round 2) May 2000
ฉบับที่	95	รายงานผลการสำรวจภาวะการทำงานของประชากร ทั้งราชอาณาจักร (รอบที่ 3) สิงหาคม 2543
No.	95	Report of the Labor Force Survey, Whole Kingdom (Round 3) August 2000
ฉบับที่	96	รายงานผลการสำรวจภาวะการทำงานของประชากร ทั้งราชอาณาจักร (รอบที่ 4) พฤศจิกายน 2543
No.	96	Report of the Labor Force Survey, Whole Kingdom (Round 4) November 2000
ฉบับที่	97	รายงานผลการสำรวจภาวะการทำงานของประชากร ทั้งราชอาณาจักร (ไตรมาสที่ 1) มกราคม-มีนาคม 2544
No.	97	Report of the Labor Force Survey, Whole Kingdom (Quarter 1) January-March 2001
ฉบับที่	98	รายงานผลการสำรวจภาวะการทำงานของประชากร ทั้งราชอาณาจักร (ไตรมาสที่ 2) เมษายน-มิถุนายน 2544
No.	98	Report of the Labor Force Survey, Whole Kingdom (Quarter 2) April-June 2001
ฉบับที่	99	รายงานผลการสำรวจภาวะการทำงานของประชากร ทั้งราชอาณาจักร (ไตรมาสที่ 3) กรกฎาคม-กันยายน 2544
No.	99	Report of the Labor Force Survey, Whole Kingdom (Quarter 3) July-September 2001
ฉบับที่	100	รายงานผลการสำรวจภาวะการทำงานของประชากร ทั้งราชอาณาจักร (ไตรมาสที่ 4) ตุลาคม-ธันวาคม 2544
No.	100	Report of the Labor Force Survey, Whole Kingdom (Quarter 4) October-December 2001

ฉบับที่	101	รายงานผลการสำรวจภาวะการทำงานของประชากร ทั้งราชอาณาจักร (ไตรมาสที่ 1) มกราคม-มีนาคม 2545
No.	101	Report of the Labor Force Survey, Whole Kingdom (Quarter 1) January-March 2002
ฉบับที่	102	รายงานผลการสำรวจภาวะการทำงานของประชากร ทั้งราชอาณาจักร (ไตรมาสที่ 2) เมษายน-มิถุนายน 2545
No.	102	Report of the Labor Force Survey, Whole Kingdom (Quarter 2) April-June 2002
ฉบับที่	103	รายงานผลการสำรวจภาวะการทำงานของประชากร ทั้งราชอาณาจักร (ไตรมาสที่ 3) กรกฎาคม-กันยายน 2545
No.	103	Report of the Labor Force Survey, Whole Kingdom (Quarter 3) July-September 2002
ฉบับที่	104	รายงานผลการสำรวจภาวะการทำงานของประชากร ทั้งราชอาณาจักร (ไตรมาสที่ 4) ตุลาคม-ธันวาคม 2545
No.	104	Report of the Labor Force Survey, Whole Kingdom (Quarter 4) October-December 2002
ฉบับที่	105	รายงานผลการสำรวจภาวะการทำงานของประชากร ทั้งราชอาณาจักร (ไตรมาสที่ 1) มกราคม-มีนาคม 2546
No.	105	Report of the Labor Force Survey, Whole Kingdom (Quarter 1) January-March 2003
ฉบับที่	106	รายงานผลการสำรวจภาวะการทำงานของประชากร ทั้งราชอาณาจักร (ไตรมาสที่ 2) เมษายน-มิถุนายน 2546
No.	106	Report of the Labor Force Survey, Whole Kingdom (Quarter 2) April-June 2003
ฉบับที่	107	รายงานผลการสำรวจภาวะการทำงานของประชากร ทั้งราชอาณาจักร (ไตรมาสที่ 3) กรกฎาคม-กันยายน 2546
No.	107	Report of the Labor Force Survey, Whole Kingdom (Quarter 3) July-September 2003
ฉบับที่	108	รายงานผลการสำรวจภาวะการทำงานของประชากร ทั้งราชอาณาจักร (ไตรมาสที่ 4) ตุลาคม-ธันวาคม 2546
No.	108	Report of the Labor Force Survey, Whole Kingdom (Quarter 4) October-December 2003
ฉบับที่	109	รายงานผลการสำรวจภาวะการทำงานของประชากร ทั้งราชอาณาจักร (ไตรมาสที่ 1) มกราคม-มีนาคม 2547
No.	109	Report of the Labor Force Survey, Whole Kingdom (Quarter 1) January-March 2004
ฉบับที่	110	รายงานผลการสำรวจภาวะการทำงานของประชากร ทั้งราชอาณาจักร (ไตรมาสที่ 2) เมษายน-มิถุนายน 2547
No.	110	Report of the Labor Force Survey, Whole Kingdom (Quarter 2) April-June 2004
ฉบับที่	111	รายงานผลการสำรวจภาวะการทำงานของประชากร ทั้งราชอาณาจักร (ไตรมาสที่ 3) กรกฎาคม-กันยายน 2547
No.	111	Report of the Labor Force Survey, Whole Kingdom (Quarter 3) July-September 2004

ฉบับที่	112	รายงานผลการสำรวจภาวะการทำงานของประชากร ทั้งราชอาณาจักร (ไตรมาสที่ 4) ตุลาคม - ธันวาคม 2547
No.	112	Report of the Labor Force Survey, Whole Kingdom (Quarter 4) October-December 2004
ฉบับที่	113	รายงานผลการสำรวจภาวะการทำงานของประชากร ทั้งราชอาณาจักร (ไตรมาสที่ 1) มกราคม-มีนาคม 2548
No.	113	Report of the Labor Force Survey, Whole Kingdom (Quarter 1) January-March 2005
ฉบับที่	114	รายงานผลการสำรวจภาวะการทำงานของประชากร ทั้งราชอาณาจักร (ไตรมาสที่ 2) เมษายน-มิถุนายน 2548
No.	114	Report of the Labor Force Survey, Whole Kingdom (Quarter 2) April-June 2005
ฉบับที่	115	รายงานผลการสำรวจภาวะการทำงานของประชากร ทั้งราชอาณาจักร (ไตรมาสที่ 3) กรกฎาคม-กันยายน 2548
No.	115	Report of the Labor Force Survey, Whole Kingdom (Quarter 3) July-September 2005
ฉบับที่	116	รายงานผลการสำรวจภาวะการทำงานของประชากร ทั้งราชอาณาจักร (ไตรมาสที่ 4) ตุลาคม - ธันวาคม 2548
No.	116	Report of the Labor Force Survey, Whole Kingdom (Quarter 4) October-December 2005
ฉบับที่	117	รายงานผลการสำรวจภาวะการทำงานของประชากร ทั้งราชอาณาจักร (ไตรมาสที่ 1) มกราคม-มีนาคม 2549
No.	117	Report of the Labor Force Survey, Whole Kingdom (Quarter 1) January-March 2006
ฉบับที่	118	รายงานผลการสำรวจภาวะการทำงานของประชากร ทั้งราชอาณาจักร (ไตรมาสที่ 2) เมษายน-มิถุนายน 2549
No.	118	Report of the Labor Force Survey, Whole Kingdom (Quarter 2) April-June 2006
ฉบับที่	119	รายงานผลการสำรวจภาวะการทำงานของประชากร ทั้งราชอาณาจักร (ไตรมาสที่ 3) กรกฎาคม-กันยายน 2549
No.	119	Report of the Labor Force Survey, Whole Kingdom (Quarter 3) July-September 2006
ฉบับที่	120	รายงานผลการสำรวจภาวะการทำงานของประชากร ทั้งราชอาณาจักร (ไตรมาสที่ 4) ตุลาคม - ธันวาคม 2549
No.	120	Report of the Labor Force Survey, Whole Kingdom (Quarter 4) October-December 2006
ฉบับที่	121	รายงานผลการสำรวจภาวะการทำงานของประชากร ทั้งราชอาณาจักร (ไตรมาสที่ 1) มกราคม-มีนาคม 2550
No.	121	Report of the Labor Force Survey, Whole Kingdom (Quarter 1) January-March 2007
ฉบับที่	122	รายงานผลการสำรวจภาวะการทำงานของประชากร ทั้งราชอาณาจักร (ไตรมาสที่ 2) เมษายน-มิถุนายน 2550
No.	122	Report of the Labor Force Survey, Whole Kingdom (Quarter 2) April-June 2007

ฉบับที่	123	รายงานผลการสำรวจภาวะการทำงานของประชากร ทั้งราชอาณาจักร (ไตรมาสที่ 3) กรกฎาคม-กันยายน 2550
No.	123	Report of the Labor Force Survey, Whole Kingdom (Quarter 3) July-September 2007
ฉบับที่	124	รายงานผลการสำรวจภาวะการทำงานของประชากร ทั้งราชอาณาจักร (ไตรมาสที่ 4) ตุลาคม - ธันวาคม 2550
No.	124	Report of the Labor Force Survey, Whole Kingdom (Quarter 4) October-December 2007
ฉบับที่	125	รายงานผลการสำรวจภาวะการทำงานของประชากร ทั้งราชอาณาจักร (ไตรมาสที่ 1) มกราคม - มีนาคม 2551
No.	125	Report of the Labor Force Survey, Whole Kingdom (Quarter 1) January-March 2008
ฉบับที่	126	รายงานผลการสำรวจภาวะการทำงานของประชากร ทั้งราชอาณาจักร (ไตรมาสที่ 2) เมษายน-มิถุนายน 2551
No.	126	Report of the Labor Force Survey, Whole Kingdom (Quarter 2) April-June 2008
ฉบับที่	127	รายงานผลการสำรวจภาวะการทำงานของประชากร ทั้งราชอาณาจักร (ไตรมาสที่ 3) กรกฎาคม-กันยายน 2551
No.	127	Report of the Labor Force Survey, Whole Kingdom (Quarter 3) July-September 2008
ฉบับที่	128	รายงานผลการสำรวจภาวะการทำงานของประชากร ทั้งราชอาณาจักร (ไตรมาสที่ 4) ตุลาคม - ธันวาคม 2551
No.	128	Report of the Labor Force Survey, Whole Kingdom (Quarter 4) October-December 2008
ฉบับที่	129	รายงานผลการสำรวจภาวะการทำงานของประชากร ทั้งราชอาณาจักร (ไตรมาสที่ 1) มกราคม - มีนาคม 2552
No.	129	Report of the Labor Force Survey, Whole Kingdom (Quarter 1) January-March 2009
ฉบับที่	130	รายงานผลการสำรวจภาวะการทำงานของประชากร ทั้งราชอาณาจักร (ไตรมาสที่ 2) เมษายน-มิถุนายน 2552
No.	130	Report of the Labor Force Survey, Whole Kingdom (Quarter 2) April-June 2009
ฉบับที่	131	รายงานผลการสำรวจภาวะการทำงานของประชากร ทั้งราชอาณาจักร (ไตรมาสที่ 3) กรกฎาคม-กันยายน 2552
No.	131	Report of the Labor Force Survey, Whole Kingdom (Quarter 3) July-September 2009
ฉบับที่	132	รายงานผลการสำรวจภาวะการทำงานของประชากร ทั้งราชอาณาจักร (ไตรมาสที่ 4) ตุลาคม - ธันวาคม 2552
No.	132	Report of the Labor Force Survey, Whole Kingdom (Quarter 4) October-December 2009
ฉบับที่	133	รายงานผลการสำรวจภาวะการทำงานของประชากร ทั้งราชอาณาจักร (ไตรมาสที่ 1) มกราคม - มีนาคม 2553
No.	133	Report of the Labor Force Survey, Whole Kingdom (Quarter 1) January-March 2010



ฉบับที่	134	รายงานผลการสำรวจภาวะการทำงานของประชากร ทั้งราชอาณาจักร (ไตรมาสที่ 2) เมษายน-มิถุนายน 2553
No.	134	Report of the Labor Force Survey, Whole Kingdom (Quarter 2) April-June 2010
ฉบับที่	135	รายงานผลการสำรวจภาวะการทำงานของประชากร ทั้งราชอาณาจักร (ไตรมาสที่ 3) 2553
No.	135	Report of the Labor Force Survey, Whole Kingdom (Quarter 3) 2010
ฉบับที่	136	รายงานผลการสำรวจภาวะการทำงานของประชากร ทั้งราชอาณาจักร (ไตรมาสที่ 4) ตุลาคม - ธันวาคม 2553
No.	136	Report of the Labor Force Survey, Whole Kingdom (Quarter 4) October-December 2010
ฉบับที่	137	รายงานผลการสำรวจภาวะการทำงานของประชากร ทั้งราชอาณาจักร (ไตรมาสที่ 1) มกราคม - มีนาคม 2554
No.	137	Report of the Labor Force Survey, Whole Kingdom (Quarter 1) January-March 2011
ฉบับที่	138	รายงานผลการสำรวจภาวะการทำงานของประชากร ทั้งราชอาณาจักร (ไตรมาสที่ 2) เมษายน - มิถุนายน 2554
No.	138	Report of the Labor Force Survey, Whole Kingdom (Quarter 2) April-June 2011
ฉบับที่	139	รายงานผลการสำรวจภาวะการทำงานของประชากร ทั้งราชอาณาจักร (ไตรมาสที่ 3) กรกฎาคม - กันยายน 2554
No.	139	Report of the Labor Force Survey, Whole Kingdom (Quarter 3) July-September 2011
ฉบับที่	140	รายงานผลการสำรวจภาวะการทำงานของประชากร ทั้งราชอาณาจักร (ไตรมาสที่ 4) ตุลาคม - ธันวาคม 2554
No.	140	Report of the Labor Force Survey, Whole Kingdom (Quarter 4) October-December 2011
ฉบับที่	141	รายงานผลการสำรวจภาวะการทำงานของประชากร ทั้งราชอาณาจักร (ไตรมาสที่ 1) มกราคม - มีนาคม 2555
No.	141	Report of the Labor Force Survey, Whole Kingdom (Quarter 1) January-March 2012
ฉบับที่	142	รายงานผลการสำรวจภาวะการทำงานของประชากร ทั้งราชอาณาจักร (ไตรมาสที่ 2) เมษายน - มิถุนายน 2555
No.	142	Report of the Labor Force Survey, Whole Kingdom (Quarter 2) April-June 2012
ฉบับที่	143	รายงานผลการสำรวจภาวะการทำงานของประชากร ทั้งราชอาณาจักร (ไตรมาสที่ 3) กรกฎาคม - กันยายน 2555
No.	143	Report of the Labor Force Survey, Whole Kingdom (Quarter 3) July-September 2012
ฉบับที่	144	รายงานผลการสำรวจภาวะการทำงานของประชากร ทั้งราชอาณาจักร (ไตรมาสที่ 4) ตุลาคม- ธันวาคม 2555
No.	144	Report of the Labor Force Survey, Whole Kingdom (Quarter 4) October- December 2012

ฉบับที่	145	รายงานผลการสำรวจภาวะการทำงานของประชากร ทั้งราชอาณาจักร (ไตรมาสที่ 1) มกราคม- มีนาคม 2556
No.	145	Report of the Labor Force Survey, Whole Kingdom (Quarter 1) January- March 2013
ฉบับที่	146	รายงานผลการสำรวจภาวะการทำงานของประชากร ทั้งราชอาณาจักร (ไตรมาสที่ 2) เมษายน- มิถุนายน 2556
No.	146	Report of the Labor Force Survey, Whole Kingdom (Quarter 2) April- June 2013
ฉบับที่	147	รายงานผลการสำรวจภาวะการทำงานของประชากร ทั้งราชอาณาจักร (ไตรมาสที่ 3) กรกฎาคม- กันยายน 2556
No.	147	Report of the Labor Force Survey, Whole Kingdom (Quarter 3) July- September 2013
ฉบับที่	148	รายงานผลการสำรวจภาวะการทำงานของประชากร ทั้งราชอาณาจักร (ไตรมาสที่ 4) ตุลาคม- ธันวาคม 2556
No.	148	Report of the Labor Force Survey, Whole Kingdom (Quarter 4) October- December 2013
ฉบับที่	149	รายงานผลการสำรวจภาวะการทำงานของประชากร ทั้งราชอาณาจักร (ไตรมาสที่ 1) มกราคม- มีนาคม 2557
No.	149	Report of the Labor Force Survey, Whole Kingdom (Quarter 1) January- March 2014
ฉบับที่	150	รายงานผลการสำรวจภาวะการทำงานของประชากร ทั้งราชอาณาจักร (ไตรมาสที่ 2) เมษายน- มิถุนายน 2557
No.	150	Report of the Labor Force Survey, Whole Kingdom (Quarter 2) April- June 2014
ฉบับที่	151	รายงานผลการสำรวจภาวะการทำงานของประชากร ทั้งราชอาณาจักร (ไตรมาสที่ 3) กรกฎาคม- กันยายน 2557
No.	151	Report of the Labor Force Survey, Whole Kingdom (Quarter 3) July- September 2014
ฉบับที่	152	รายงานผลการสำรวจภาวะการทำงานของประชากร ทั้งราชอาณาจักร (ไตรมาสที่ 4) ตุลาคม- ธันวาคม 2557
No.	152	Report of the Labor Force Survey, Whole Kingdom (Quarter 4) October- December 2014
ฉบับที่	153	รายงานผลการสำรวจภาวะการทำงานของประชากร ทั้งราชอาณาจักร (ไตรมาสที่ 1) มกราคม- มีนาคม 2558
No.	153	Report of the Labor Force Survey, Whole Kingdom (Quarter 1) January- March 2015
ฉบับที่	154	รายงานผลการสำรวจภาวะการทำงานของประชากร ทั้งราชอาณาจักร (ไตรมาสที่ 2) เมษายน- มิถุนายน 2558
No.	154	Report of the Labor Force Survey, Whole Kingdom (Quarter 2) April- June 2015

<p>กลุ่มสถิติแรงงาน สำนักสถิติเศรษฐกิจและสังคม</p> <p>สำนักงานสถิติแห่งชาติ กระทรวงเทคโนโลยีสารสนเทศและการสื่อสาร</p> <p>โทร. 02 142 1244 ต่อ 1244 โทรสาร. 02 143 8132</p> <p>e-Mail Add: laborfs@nso.go.th</p> <p>Website: http://www.nso.go.th</p>	
<p>ภาวะการทำงานของประชากร ไตรมาสที่ 2 พ.ศ. 2558 (หน่วย: พันคน)</p>	
1. กำลังแรงงานรวม	
ชาย	20,945.3
หญิง	17,458.4
2. จำนวนผู้ทำงาน	
ในเขตเทศบาล	17,031.1
นอกเขตเทศบาล	20,123.8
3. จำนวนผู้ทำงานจำแนกตามอุตสาหกรรม	
เกษตรกรรม การป่าไม้ และการประมง	11,677.5
การทำเหมืองแร่ และเหมืองหิน	73.6
การผลิต	6,533.9
การไฟฟ้า ก๊าซ ไอน้ำ และระบบปรับอากาศ	110.0
การจัดหาน้ำ การจัดการ และการบำบัดน้ำเสีย ของเสีย และสิ่งปฏิกูล	78.3
การก่อสร้าง	2,446.9
การขายส่ง การขายปลีก และการซ่อมแซมยานยนต์และรถจักรยานยนต์	6,278.3
การขนส่ง และสถานที่เก็บสินค้า	1,184.9
กิจกรรมโรงแรม และการบริการด้านอาหาร	2,656.8
ข้อมูลข่าวสารและการสื่อสาร	250.2
กิจการทางการเงินและการประกันภัย	540.0
กิจกรรมอสังหาริมทรัพย์	182.9
กิจกรรมทางวิชาชีพ วิทยาศาสตร์ และเทคนิค	372.1
กิจกรรมการบริหารและการบริการสนับสนุน	532.4
การบริหารราชการ การป้องกันประเทศและการประกันสังคมภาคบังคับ	1,631.2
การศึกษา	1,164.1
กิจกรรมด้านสุขภาพและงานสังคมสงเคราะห์	647.5
ศิลปะ ความบันเทิง และนันทนาการ	290.1
กิจกรรมบริการด้านอื่นๆ	796.7
กิจกรรมการจ้างงานในครัวเรือนส่วนบุคคล กิจกรรมการผลิตสินค้าและบริการที่ทำขึ้นเองเพื่อใช้ในครัวเรือน	251.3
กิจกรรมขององค์กรระหว่างประเทศ	3.8
4. จำนวนผู้ว่างงาน	
ผู้ชาย	173.3
ผู้หญิง	162.8
กรุงเทพมหานคร	46.4
ภาคกลาง	94.6
ภาคเหนือ	49.7
ภาคตะวันออกเฉียงเหนือ	93.5
ภาคใต้	51.9
5. จำนวนผู้ว่างงานของกลุ่มวัยรุ่น (15-24 ปี)	
ผู้ชาย	86.9
ผู้หญิง	90.5
กรุงเทพมหานคร	16.2
ภาคกลาง	45.7
ภาคเหนือ	26.2
ภาคตะวันออกเฉียงเหนือ	62.2
ภาคใต้	27.1

ที่มา : การสำรวจภาวะการทำงานของประชากร สำนักงานสถิติแห่งชาติ

# **Project Staff CD - ROM**

**Division - in - Charge**

Labor Statistics Group  
Economic and Social Statistics Bureau  
Tel. 0 2142 1244

**Production & Design**

Statistical Information Integrating Group  
Statistical Forecasting Bureau  
Tel. 0 2141 7494



STATISTICAL TABLES ARE IN THE EXCEL FORMAT

WHOLE KINGDOM

## STATISTICAL TABLES ARE IN THE EXCEL FORMAT WHOLE KINGDOM

TABLE 1	NUMBER OF POPULATION BY LABOR FORCE STATUS, AGE GROUP
TABLE 2	POPULATION 15 YEARS AND OVER BY MARITAL STATUS, LABOR FORCE STATUS
TABLE 3	POPULATION 15 YEARS AND OVER BY LEVEL OF EDUCATIONAL ATTAINMENT , LABOR FORCE STATUS
TABLE 4	EMPLOYED PERSONS BY LEVEL OF EDUCATIONAL ATTAINMENT, OCCUPATION
TABLE 5	EMPLOYED PERSONS BY LEVEL OF EDUCATIONAL ATTAINMENT, INDUSTRY
TABLE 6	EMPLOYED PERSONS BY WORK STATUS, OCCUPATION
TABLE 7	EMPLOYED PERSONS BY WORK STATUS, INDUSTRY
TABLE 8	EMPLOYED PERSONS BY OCCUPATION AND INDUSTRY
TABLE 9	EMPLOYED PERSONS BY OCCUPATION, HOURS WORKED PER WEEK, AVAILABILITY , FOR ADDITIONAL WORK
TABLE 10	EMPLOYED PERSONS BY INDUSTRY, HOURS WORKED PER WEEK, AVAILABILITY, FOR ADDITIONAL WORK
TABLE 11	EMPLOYED PERSONS BY WORK STATUS, HOURS WORKED PER WEEK, AVAILABILITY, FOR ADDITIONAL WORK
TABLE 12	EMPLOYED PERSONS BY AGE GROUP, HOURS WORKED PER WEEK, AVAILABILITY, FOR ADDITIONAL WORK
TABLE 13	UNEMPLOYED PERSONS, SEEKING JOP BY DURATION OF SEEKING JOP, LEVEL OF EDUCATIONAL ATTAINMENT
TABLE 14	UNEMPLOYED PERSONS, EVER WORKED BY LAST OCCUPATION, LAST INDUSTRY
TABLE 15	EMPLOYEE BY AVERAGE WAGE, FRINGE BENEFIT, INDUSTRY
TABLE 16	PRIVATE EMPLOYEE BY AVERAGE WAGE, FRINGE BENEFIT, INDUSTRY
TABLE 17	GOVERNMENT EMPLOYEE BY AVERAGE WAGE, FRINGE BENEFIT, INDUSTRY
TABLE 18	EMPLOYEE BY OCCUPATION, INCOME CLASS
TABLE 19	EMPLOYEE BY INDUSTRY, INCOME CLASS

BANGKOK



## STATISTICAL TABLES ARE IN THE EXCEL FORMAT BANGKOK

TABLE 1	NUMBER OF POPULATION BY LABOR FORCE STATUS, AGE GROUP
TABLE 2	POPULATION 15 YEARS AND OVER BY MARITAL STATUS, LABOR FORCE STATUS
TABLE 3	POPULATION 15 YEARS AND OVER BY LEVEL OF EDUCATIONAL ATTAINMENT, LABOR FORCE STATUS
TABLE 4	EMPLOYED PERSONS BY LEVEL OF EDUCATIONAL ATTAINMENT, OCCUPATION
TABLE 5	EMPLOYED PERSONS BY LEVEL OF EDUCATIONAL ATTAINMENT, INDUSTRY
TABLE 6	EMPLOYED PERSONS BY WORK STATUS, OCCUPATION
TABLE 7	EMPLOYED PERSONS BY WORK STATUS, INDUSTRY
TABLE 8	EMPLOYED PERSONS BY OCCUPATION AND INDUSTRY
TABLE 9	EMPLOYED PERSONS BY OCCUPATION, HOURS WORKED PER WEEK, AVAILABILITY FOR ADDITIONAL WORK
TABLE 10	EMPLOYED PERSONS BY INDUSTRY, HOURS WORKED PER WEEK, AVAILABILITY FOR ADDITIONAL WORK
TABLE 11	EMPLOYED PERSONS BY WORK STATUS, HOURS WORKED PER WEEK, AVAILABILITY FOR ADDITIONAL WORK
TABLE 12	EMPLOYED PERSONS BY AGE GROUP, HOURS WORKED PER WEEK, AVAILABILITY FOR ADDITIONAL WORK
TABLE 13	UNEMPLOYED PERSONS, SEEKING JOP BY DURATION OF SEEKING JOP, LEVEL OF EDUCATIONAL ATTAINMENT
TABLE 14	UNEMPLOYED PERSONS, EVER WORKED BY LAST OCCUPATION, LAST INDUSTRY
TABLE 15	EMPLOYEE BY AVERAGE WAGE, FRINGE BENEFIT, INDUSTRY
TABLE 16	PRIVATE EMPLOYEE BY AVERAGE WAGE, FRINGE BENEFIT, INDUSTRY
TABLE 17	GOVERNMENT EMPLOYEE BY AVERAGE WAGE, FRINGE BENEFIT, INDUSTRY
TABLE 18	EMPLOYEE BY OCCUPATION, INCOME CLASS
TABLE 19	EMPLOYEE BY INDUSTRY, INCOME CLASS

CENTRAL REGION

## STATISTICAL TABLES ARE IN THE EXCEL FORMAT

### CENTRAL REGION

TABLE 1	NUMBER OF POPULATION BY LABOR FORCE STATUS, AGE GROUP
TABLE 2	POPULATION 15 YEARS AND OVER BY MARITAL STATUS, LABOR FORCE STATUS
TABLE 3	POPULATION 15 YEARS AND OVER BY LEVEL OF EDUCATIONAL ATTAINMENT, LABOR FORCE STATUS
TABLE 4	EMPLOYED PERSONS BY LEVEL OF EDUCATIONAL ATTAINMENT, OCCUPATION
TABLE 5	EMPLOYED PERSONS BY LEVEL OF EDUCATIONAL ATTAINMENT, INDUSTRY
TABLE 6	EMPLOYED PERSONS BY WORK STATUS, OCCUPATION
TABLE 7	EMPLOYED PERSONS BY WORK STATUS, INDUSTRY
TABLE 8	EMPLOYED PERSONS BY OCCUPATION AND INDUSTRY
TABLE 9	EMPLOYED PERSONS BY OCCUPATION, HOURS WORKED PER WEEK, AVAILABILITY FOR ADDITIONAL WORK
TABLE 10	EMPLOYED PERSONS BY INDUSTRY, HOURS WORKED PER WEEK, AVAILABILITY FOR ADDITIONAL WORK
TABLE 11	EMPLOYED PERSONS BY WORK STATUS, HOURS WORKED PER WEEK, AVAILABILITY FOR ADDITIONAL WORK
TABLE 12	EMPLOYED PERSONS BY AGE GROUP, HOURS WORKED PER WEEK, AVAILABILITY FOR ADDITIONAL WORK
TABLE 13	UNEMPLOYED PERSONS, SEEKING JOP BY DURATION OF SEEKING JOP, LEVEL OF EDUCATIONAL ATTAINMENT
TABLE 14	UNEMPLOYED PERSONS, EVER WORKED BY LAST OCCUPATION, LAST INDUSTRY
TABLE 15	EMPLOYEE BY AVERAGE WAGE, FRINGE BENEFIT, INDUSTRY
TABLE 16	PRIVATE EMPLOYEE BY AVERAGE WAGE, FRINGE BENEFIT, INDUSTRY
TABLE 17	GOVERNMENT EMPLOYEE BY AVERAGE WAGE, FRINGE BENEFIT, INDUSTRY
TABLE 18	EMPLOYEE BY OCCUPATION, INCOME CLASS
TABLE 19	EMPLOYEE BY INDUSTRY, INCOME CLASS

NORTHERN REGION

**STATISTICAL TABLES ARE IN THE EXCEL FORMAT**  
**NORTHERN REGION**

<b>TABLE 1</b>	NUMBER OF POPULATION BY LABOR FORCE STATUS, AGE GROUP
<b>TABLE 2</b>	POPULATION 15 YEARS AND OVER BY MARITAL STATUS, LABOR FORCE STATUS
<b>TABLE 3</b>	POPULATION 15 YEARS AND OVER BY LEVEL OF EDUCATIONAL ATTAINMENT, LABOR FORCE STATUS
<b>TABLE 4</b>	EMPLOYED PERSONS BY LEVEL OF EDUCATIONAL ATTAINMENT, OCCUPATION
<b>TABLE 5</b>	EMPLOYED PERSONS BY LEVEL OF EDUCATIONAL ATTAINMENT, INDUSTRY
<b>TABLE 6</b>	EMPLOYED PERSONS BY WORK STATUS, OCCUPATION
<b>TABLE 7</b>	EMPLOYED PERSONS BY WORK STATUS, INDUSTRY
<b>TABLE 8</b>	EMPLOYED PERSONS BY OCCUPATION AND INDUSTRY
<b>TABLE 9</b>	EMPLOYED PERSONS BY OCCUPATION, HOURS WORKED PER WEEK, AVAILABILITY FOR ADDITIONAL WORK
<b>TABLE 10</b>	EMPLOYED PERSONS BY INDUSTRY, HOURS WORKED PER WEEK, AVAILABILITY FOR ADDITIONAL WORK
<b>TABLE 11</b>	EMPLOYED PERSONS BY WORK STATUS, HOURS WORKED PER WEEK, AVAILABILITY FOR ADDITIONAL WORK
<b>TABLE 12</b>	EMPLOYED PERSONS BY AGE GROUP, HOURS WORKED PER WEEK, AVAILABILITY FOR ADDITIONAL WORK
<b>TABLE 13</b>	UNEMPLOYED PERSONS, SEEKING JOP BY DURATION OF SEEKING JOP, LEVEL OF EDUCATIONAL ATTAINMENT
<b>TABLE 14</b>	UNEMPLOYED PERSONS, EVER WORKED BY LAST OCCUPATION, LAST INDUSTRY
<b>TABLE 15</b>	EMPLOYEE BY AVERAGE WAGE, FRINGE BENEFIT, INDUSTRY
<b>TABLE 16</b>	PRIVATE EMPLOYEE BY AVERAGE WAGE, FRINGE BENEFIT, INDUSTRY
<b>TABLE 17</b>	GOVERNMENT EMPLOYEE BY AVERAGE WAGE, FRINGE BENEFIT, INDUSTRY
<b>TABLE 18</b>	EMPLOYEE BY OCCUPATION, INCOME CLASS
<b>TABLE 19</b>	EMPLOYEE BY INDUSTRY, INCOME CLASS

## NORTHEASTERN REGION

**STATISTICAL TABLES ARE IN THE EXCEL FORMAT**  
**NORTHEASTERN REGION**

<b>TABLE 1</b>	NUMBER OF POPULATION BY LABOR FORCE STATUS, AGE GROUP
<b>TABLE 2</b>	POPULATION 15 YEARS AND OVER BY MARITAL STATUS, LABOR FORCE STATUS
<b>TABLE 3</b>	POPULATION 15 YEARS AND OVER BY LEVEL OF EDUCATIONAL ATTAINMENT, LABOR FORCE STATUS
<b>TABLE 4</b>	EMPLOYED PERSONS BY LEVEL OF EDUCATIONAL ATTAINMENT, OCCUPATION
<b>TABLE 5</b>	EMPLOYED PERSONS BY LEVEL OF EDUCATIONAL ATTAINMENT, INDUSTRY
<b>TABLE 6</b>	EMPLOYED PERSONS BY WORK STATUS, OCCUPATION
<b>TABLE 7</b>	EMPLOYED PERSONS BY WORK STATUS, INDUSTRY
<b>TABLE 8</b>	EMPLOYED PERSONS BY OCCUPATION AND INDUSTRY
<b>TABLE 9</b>	EMPLOYED PERSONS BY OCCUPATION, HOURS WORKED PER WEEK, AVAILABILITY FOR ADDITIONAL WORK
<b>TABLE 10</b>	EMPLOYED PERSONS BY INDUSTRY, HOURS WORKED PER WEEK, AVAILABILITY FOR ADDITIONAL WORK
<b>TABLE 11</b>	EMPLOYED PERSONS BY WORK STATUS, HOURS WORKED PER WEEK, AVAILABILITY FOR ADDITIONAL WORK
<b>TABLE 12</b>	EMPLOYED PERSONS BY AGE GROUP, HOURS WORKED PER WEEK, AVAILABILITY FOR ADDITIONAL WORK
<b>TABLE 13</b>	UNEMPLOYED PERSONS, SEEKING JOP BY DURATION OF SEEKING JOP, LEVEL OF EDUCATIONAL ATTAINMENT
<b>TABLE 14</b>	UNEMPLOYED PERSONS, EVER WORKED BY LAST OCCUPATION, LAST INDUSTRY
<b>TABLE 15</b>	EMPLOYEE BY AVERAGE WAGE, FRINGE BENEFIT, INDUSTRY
<b>TABLE 16</b>	PRIVATE EMPLOYEE BY AVERAGE WAGE, FRINGE BENEFIT, INDUSTRY
<b>TABLE 17</b>	GOVERNMENT EMPLOYEE BY AVERAGE WAGE, FRINGE BENEFIT, INDUSTRY
<b>TABLE 18</b>	EMPLOYEE BY OCCUPATION, INCOME CLASS
<b>TABLE 19</b>	EMPLOYEE BY INDUSTRY, INCOME CLASS

SOUTHERN REGION



## STATISTICAL TABLES ARE IN THE EXCEL FORMAT

### SOUTHERN REGION

TABLE 1	NUMBER OF POPULATION BY LABOR FORCE STATUS, AGE GROUP
TABLE 2	POPULATION 15 YEARS AND OVER BY MARITAL STATUS, LABOR FORCE STATUS
TABLE 3	POPULATION 15 YEARS AND OVER BY LEVEL OF EDUCATIONAL ATTAINMENT, LABOR FORCE STATUS
TABLE 4	EMPLOYED PERSONS BY LEVEL OF EDUCATIONAL ATTAINMENT, OCCUPATION
TABLE 5	EMPLOYED PERSONS BY LEVEL OF EDUCATIONAL ATTAINMENT, INDUSTRY
TABLE 6	EMPLOYED PERSONS BY WORK STATUS, OCCUPATION
TABLE 7	EMPLOYED PERSONS BY WORK STATUS, INDUSTRY
TABLE 8	EMPLOYED PERSONS BY OCCUPATION AND INDUSTRY
TABLE 9	EMPLOYED PERSONS BY OCCUPATION, HOURS WORKED PER WEEK, AVAILABILITY FOR ADDITIONAL WORK
TABLE 10	EMPLOYED PERSONS BY INDUSTRY, HOURS WORKED PER WEEK, AVAILABILITY FOR ADDITIONAL WORK
TABLE 11	EMPLOYED PERSONS BY WORK STATUS, HOURS WORKED PER WEEK, AVAILABILITY FOR ADDITIONAL WORK
TABLE 12	EMPLOYED PERSONS BY AGE GROUP, HOURS WORKED PER WEEK, AVAILABILITY FOR ADDITIONAL WORK
TABLE 13	UNEMPLOYED PERSONS, SEEKING JOP BY DURATION OF SEEKING JOP, LEVEL OF EDUCATIONAL ATTAINMENT
TABLE 14	UNEMPLOYED PERSONS, EVER WORKED BY LAST OCCUPATION, LAST INDUSTRY
TABLE 15	EMPLOYEE BY AVERAGE WAGE, FRINGE BENEFIT, INDUSTRY
TABLE 16	PRIVATE EMPLOYEE BY AVERAGE WAGE, FRINGE BENEFIT, INDUSTRY
TABLE 17	GOVERNMENT EMPLOYEE BY AVERAGE WAGE, FRINGE BENEFIT, INDUSTRY
TABLE 18	EMPLOYEE BY OCCUPATION, INCOME CLASS
TABLE 19	EMPLOYEE BY INDUSTRY, INCOME CLASS