

Situación del Mercado Laboral en Lima Metropolitana

INFORME TÉCNICO
No 10 - Octubre 2014

Julio-Agosto-Setiembre 2014

El **Instituto Nacional de Estadística e Informática**, desde marzo del año 2001 ejecuta mensualmente en Lima Metropolitana la **Encuesta Permanente de Empleo (EPE)**. La finalidad de esta encuesta es proporcionar información base para estimar en el corto plazo los principales indicadores del mercado laboral de Lima Metropolitana. El marco muestral de esta encuesta se ha actualizado, en diciembre del año 2006 después de evaluar el nivel de representatividad de la muestra, se actualizó con el proveniente del Censo del año 2005. En octubre del año 2010, en la muestra de la EPE se incluyó

conglomerados provenientes del marco muestral obtenido del Censo de Población y Vivienda del año 2007. Es así, a partir de enero del año 2011 todos los conglomerados de la muestra panel y no panel fueron renovados en su totalidad.

El tamaño de la muestra para el trimestre móvil julio-agosto-setiembre de 2014, es de 4800 viviendas particulares resultando 1600 viviendas mensuales distribuidas en 400 conglomerados.

COMPORTAMIENTO DE LOS INDICADORES

1. POBLACIÓN EN EDAD DE TRABAJAR SEGÚN CONDICIÓN DE ACTIVIDAD

La Población en Edad de Trabajar (PET) es aquella que al encontrarse en edad productiva es potencialmente demandante de empleo (población de 14 y más años de edad).

GRÁFICO Nº 01

Lima Metropolitana: Población en edad de trabajar según condición de actividad:
Trimestre: Julio-Agosto-Setiembre, 2014
(Miles de personas)

PET= 7 238,0

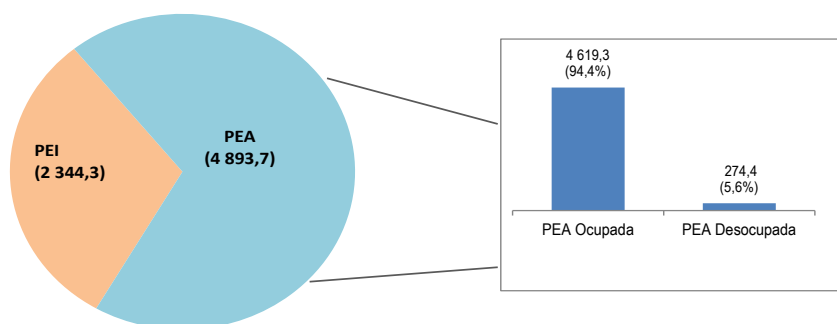

PET= Población en Edad de Trabajar

PEA= Población Económicamente Activa

PEI= Población Económicamente Inactiva

Fuente: Instituto Nacional de Estadística e Informática - Encuesta Permanente de Empleo.

En el trimestre de análisis, en Lima Metropolitana se registraron 7 millones 238 mil personas con edad para desempeñar una actividad económica (PET). De este total, el 67,6% (4 millones 893 mil 700) integran la Población Económicamente Activa (PEA) y el restante 32,4% (2 millones 344 mil 300) la Población Económicamente Inactiva (PEI), que agrupa a las personas que no participan en la actividad económica ni como ocupados ni desocupados.

Población en edad de Trabajar según condición de actividad

Comportamiento de los indicadores de mercado laboral

La **población económicamente activa (PEA)**, integrada por personas que están ocupadas y por los que buscan estarlo, representa el 67,6% (4 millones 893 mil 700 personas) de la población en edad de trabajar PET. Comparado con similar trimestre del año anterior no mostró variación alguna, al presentar los mismos niveles.

La **población ocupada** alcanzó al 94,4% de la PEA (4 millones 619 mil 300 personas).

Respecto a similar trimestre del año anterior aumentó en 0,3% (14 mil 100 personas).

La **población desocupada**, que viene a ser aquella que busca activamente un empleo, representa el 5,6% de la PEA, (274 mil 400 personas), comparado con similar trimestre del año anterior, disminuyó en 16 mil 500 personas, es decir en 5,7%.

Por su parte, la **población no económicamente activa (No PEA)**, representa el 32,4% (2 millones 344 mil 300 personas) de la población en edad de trabajar. En este trimestre aumenta en 5,9% (131 mil 400 personas).

CUADRO Nº 01

Lima Metropolitana: Población en edad de trabajar según condición de actividad
Trimestre móvil: Julio-Agosto-Setiembre 2013 y 2014
(Miles de personas)

Condición de actividad	Julio-Agosto-Setiembre 2013	Julio-Agosto-Setiembre 2014		Var. Trimestre móvil	
	Valor estimado	Intervalo inferior	Valor estimado	Intervalo superior	Absoluta (Miles) (%)
Total de población en edad de trabajar (PET)	7 109,0	7 099,0	7 238,0	7 377,0	129,0 1,8
Población económicamente activa (PEA)	4 896,1	4 773,4	4 893,7	5 014,0	- 2,4 - 0,1
.Ocupada	4 605,2	4 504,0	4 619,3	4 734,7	14,1 0,3
.Desocupada	290,9	244,7	274,4	304,1	- 16,5 - 5,7
Población económicamente inactiva (PEI)	2 212,9	2 266,1	2 344,3	2 422,4	131,4 5,9

Fuente: Instituto Nacional de Estadística e Informática - Encuesta Permanente de Empleo.

GRÁFICO Nº 02

Lima Metropolitana: Evolución de la Población ocupada
Trimestres móviles: 2008-2014
(Miles de personas)

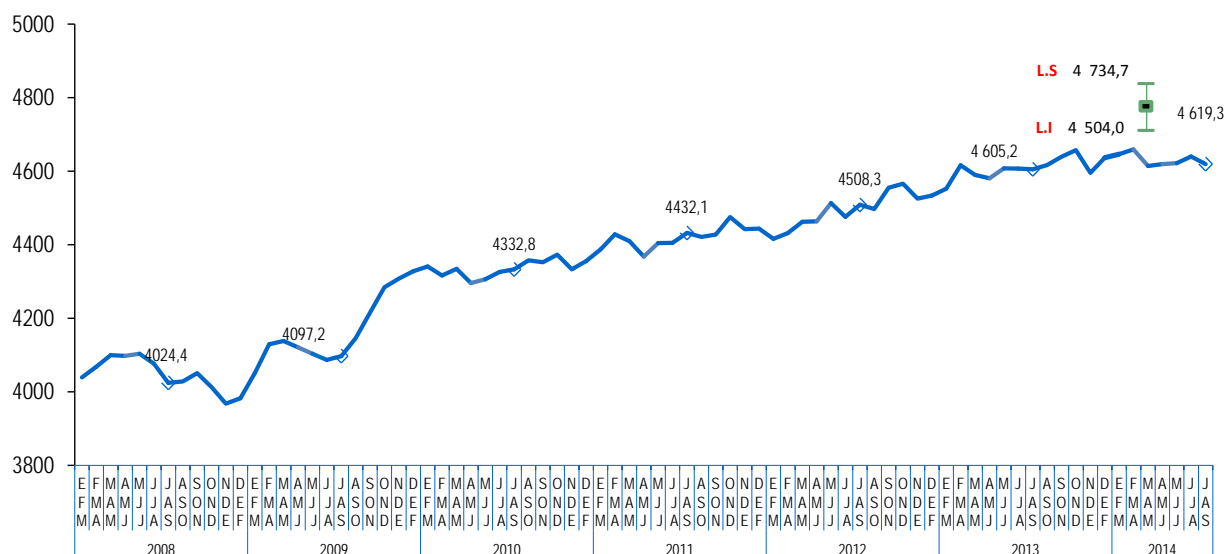

Fuente: Instituto Nacional de Estadística e Informática - Encuesta Permanente de Empleo.

2. POBLACIÓN ECONÓMICAMENTE ACTIVA (PEA)

CUADRO Nº 02

Lima Metropolitana: Población Económicamente Activa, según sexo, edad y nivel de educación

Trimestre móvil: Julio-Agosto-Setiembre 2013 y 2014
(Miles de personas)

Características	Julio-Agosto-Setiembre 2013	Julio-Agosto-Setiembre 2014			Var. Trimestre móvil	
	Valor estimado	Intervalo inferior	Valor estimado	Intervalo superior	Absoluta (Miles)	(%)
Total	4 896,1	4773,4	4 893,7	5 014,0	- 2,4	- 0,1
Sexo						
Hombre	2 672,2	2 589,1	2 670,5	2 751,9	- 1,7	- 0,1
Mujer	2 223,9	2 151,9	2 223,2	2 294,5	- 0,7	0,0
Grupos de edad						
De 14 a 24 años	1 096,9	986,2	1 053,4	1 120,6	- 43,5	- 4,0
De 25 a 44 años	2 623,5	2 549,5	2 638,5	2 727,4	15,0	0,6
De 45 y más años	1 175,8	1 157,4	1 201,8	1 246,3	26,0	2,2
Nivel de Educación						
Primaria 1/	448,3	372,5	408,6	444,7	- 39,7	- 8,9
Secundaria	2 395,5	2 198,5	2 300,8	2 403,2	- 94,7	- 4,0
Superior no universitaria	930,1	928,7	987,9	1 047,1	57,8	6,2
Superior universitaria	1 122,2	1 120,1	1 196,4	1 272,7	74,2	6,6

1/ Incluye Inicial y Sin nivel.

Fuente: Instituto Nacional de Estadística e Informática - Encuesta Permanente de Empleo.

Comportamiento de la Población económicamente activa (PEA)

Sexo

En el trimestre de análisis hombres y mujeres económicamente activos, mantuvieron los mismos niveles observados en similar trimestre del año anterior. La PEA de Lima Metropolitana está compuesta por el 54,6% (2 millones 670 mil 500) por hombres y el 45,4% (2 millones 223 mil 200) por mujeres.

Edad

De acuerdo **a la edad**, la PEA de 45 y más años de edad aumentó en 2,2% (26 mil personas) y en 0,6% (15 mil personas) la población de 25 a 44 años de edad; mientras que disminuyó en 4,0% (43 mil 500 personas) los que tienen de 14 a 24 años.

GRÁFICO Nº 03

Lima Metropolitana: Variación porcentual de la Población Económicamente Activa, según nivel de educación alcanzado

Trimestre móvil: Julio-Agosto-Setiembre 2014 / 2013
(Variación porcentual)

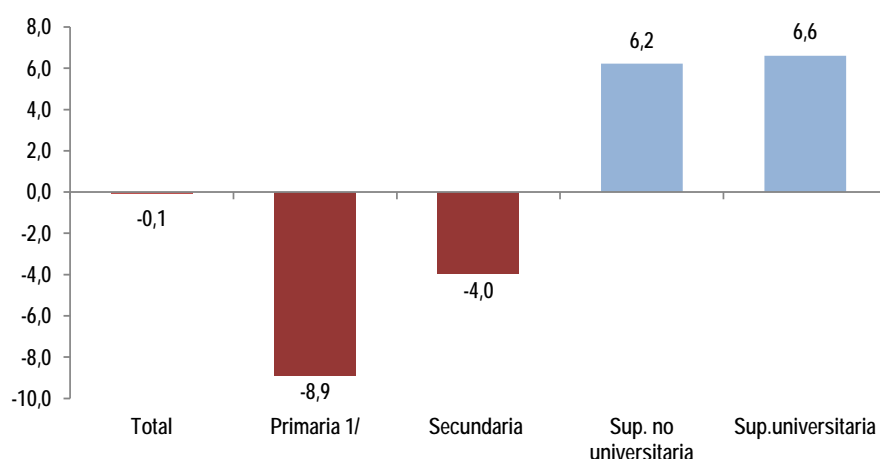

1/ Incluye sin nivel e inicial

Fuente: Instituto Nacional de Estadística e Informática - Encuesta Permanente de Empleo.

Nivel de educación

Según nivel de educación alcanzado, la Población Económicamente Activa con educación superior es la que se incrementa. Así, los que tienen educación universitaria aumentaron en 6,6% (74 mil 200 personas) y los que tienen superior no universitaria en 6,2% (57 mil 800 personas); mientras que disminuyeron en 8,9% (39 mil 700 personas) los que tienen educación primaria o menor nivel educativo y en 4,0% (94 mil 700 personas), los que cuentan con educación secundaria.

3. POBLACIÓN ECONÓMICAMENTE ACTIVA OCUPADA

En el trimestre móvil bajo estudio, la población ocupada de Lima Metropolitana alcanzó los 4 millones 619 mil 300 personas.

Respecto a similar trimestre del año 2013 se incrementó en 14 mil 100 personas (0,3%), acumulando 68 meses de crecimiento consecutivo.

GRÁFICO Nº 04

Lima Metropolitana: Evolución de la población ocupada según trimestres móviles, 2011-2014
(Variación porcentual respecto a similar trimestre del año anterior)

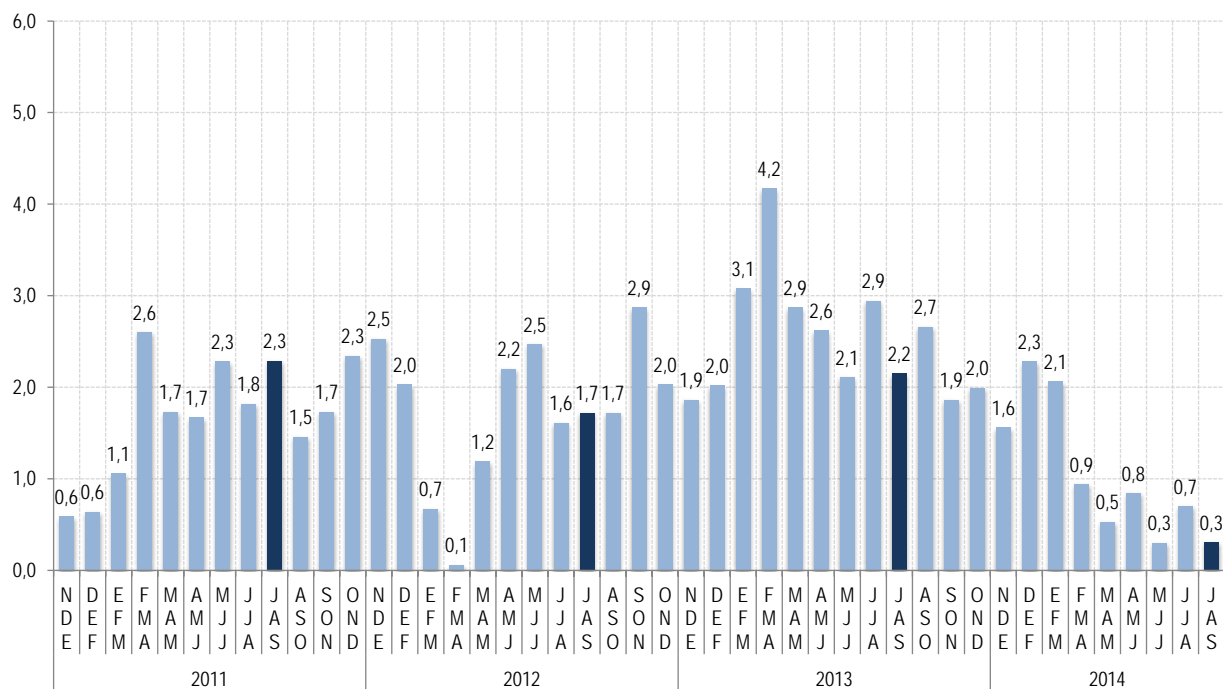

Fuente: Instituto Nacional de Estadística e Informática - Encuesta Permanente de Empleo.

CUADRO N° 03

Lima Metropolitana: Población ocupada, según sexo
Trimestre móvil: Julio-Agosto-Setiembre 2013 y 2014
(Miles de personas)

Sexo	Julio-Agosto-Setiembre 2013	Julio-Agosto-Setiembre 2014			Var. Trimestre móvil	
	Valor estimado	Intervalo inferior	Valor estimado	Intervalo superior	Absoluta (Miles)	(%)
Total	4 605,2	4 504,0	4 619,3	4 734,7	14,1	0,3
Sexo						
Hombre	2 523,3	2 471,5	2 550,1	2 628,7	26,8	1,1
Mujer	2 081,9	2 001,5	2 069,2	2 136,9	-12,7	-0,6

Fuente: Instituto Nacional de Estadística e Informática - Encuesta Permanente de Empleo.

Sexo

En el trimestre de análisis, la población ocupada masculina aumentó en 1,1% (26 mil 800 hombres); mientras que la población femenina ocupada mostró una ligera tendencia hacia la disminución. Del total de población ocupada, el 55,2% (2 millones 550 mil 100) son hombres y el 44,8% (2 millones 69 mil 200) son mujeres.

3.1 Población ocupada según grupos de edad y nivel de educación

CUADRO Nº 04

Lima Metropolitana: Población ocupada según grupos de edad
Trimestre móvil: Julio-Agosto-Setiembre 2013 y 2014
(Miles de personas)

Grupos de edad	Julio-Agosto-Setiembre 2013	Julio-Agosto-Setiembre 2014			Var. Trimestre móvil	
	Valor estimado	Intervalo inferior	Valor estimado	Intervalo superior	Absoluta (Miles)	(%)
Total	4 605,2	4 504,0	4 619,3	4 734,7	14,1	0,3
De 14 a 24 años	951,4	841,2	904,0	966,8	-47,4	-5,0
De 25 a 44 años	2 510,4	2 453,7	2 540,5	2 627,2	30,1	1,2
De 45 y más años	1 143,4	1 131,2	1 174,8	1 218,5	31,4	2,8

Fuente: Instituto Nacional de Estadística e Informática - Encuesta Permanente de Empleo.

Comportamiento de la población ocupada

Edad

En el trimestre de análisis, la población adulta ocupada de 25 y más años de edad aumentó en 61 mil 500 personas. Así, entre los que tienen de 25 a 44 años se incrementó en 30 mil 100 personas (1,2%) y entre los de 45 y más años de edad en 31 mil 400 personas (2,8%). Mientras que disminuyeron en 47 mil 400 personas (5,0%) los del grupo de 14 a 24 años de edad.

CUADRO Nº 05

Lima Metropolitana: Población ocupada según nivel de educación alcanzado
Trimestre móvil: Julio-Agosto-Setiembre 2013 y 2014
(Miles de personas)

Nivel de educación	Julio-Agosto-Setiembre 2013	Julio-Agosto-Setiembre 2014			Var. Trimestre móvil	
	Valor estimado	Intervalo inferior	Valor estimado	Intervalo superior	Absoluta (Miles)	(%)
Total	4 605,2	4 504,0	4 619,3	4 734,7	14,1	0,3
Primaria 1/	434,5	360,7	396,2	431,8	-38,3	-8,8
Secundaria	2 241,0	2 059,4	2 156,9	2 254,4	-84,1	-3,8
Superior no universitaria	878,7	881,3	937,8	994,3	59,1	6,7
Superior universitaria	1 051,0	1 055,2	1 128,4	1 201,6	77,4	7,4

1/ Incluye Inicial y Sin nivel.

Fuente: Instituto Nacional de Estadística e Informática - Encuesta Permanente de Empleo.

Nivel de educación

En el trimestre de referencia en comparación con similar trimestre del año 2013, la población ocupada con educación superior aumentó en 136 mil 500 personas. Así, se incrementó en 77 mil 400 personas (7,4%) entre los que tienen educación universitaria y en 59 mil 100 personas (6,7%) entre los que tienen superior no universitaria; mientras que disminuyeron en 122 mil 400 personas los que tienen educación secundaria o menor nivel de educación. Así, decrecieron en 38 mil 300 personas (8,8%) los ocupados con educación primaria o menor nivel educativo y en 84 mil 100 personas (3,8%) los que tienen educación secundaria.

3.2 Población ocupada según ramas de actividad y tamaño de empresa

CUADRO Nº 06

Lima Metropolitana: Población ocupada según ramas de actividad
Trimestre móvil: Julio-Agosto-Setiembre 2013 y 2014
(Miles de personas)

Ramas de actividad	Julio-Agosto-Setiembre 2013	Julio-Agosto-Setiembre 2014				Var. Trimestre móvil	
	Valor estimado	Intervalo inferior	Valor estimado	Intervalo superior	Absoluta (Miles)	(%)	
Total	4 605,2	4 504,0	4 619,3	4 734,7	14,1	0,3	
Manufactura	714,9	650,3	702,3	754,3	-12,6	- 1,8	
Construcción	319,7	307,0	342,4	377,8	22,7	7,1	
Comercio	984,8	894,9	954,1	1 013,3	-30,7	- 3,1	
Servicios	2 529,1	2 476,4	2 562,9	2 649,5	33,8	1,3	

Nota: El total incluye otras actividades.

Fuente: Instituto Nacional de Estadística e Informática - Encuesta Permanente de Empleo.

Ramas de actividad

Según ramas de actividad, la población ocupada aumentó en Construcción en 7,1% (22 mil 700 personas) y en Servicios en 1,3% (33 mil 800 personas); mientras que disminuyó en Comercio en 3,1% (30 mil 700 personas) y en Manufactura en 1,8% (12 mil 600 personas).

El sector Servicios concentra el 55,5% de los ocupados, Comercio el 20,7%, Manufactura el 15,2% y el sector Construcción el 7,4%.

CUADRO Nº 07

Lima Metropolitana: Población ocupada según tamaño de empresa
Trimestre móvil: Julio-Agosto-Setiembre 2013 y 2014
(Miles de personas)

Tamaño de empresa	Julio-Agosto-Setiembre 2013	Julio-Agosto-Setiembre 2014				Var. Trimestre móvil	
	Valor estimado	Intervalo inferior	Valor estimado	Intervalo superior	Absoluta (Miles)	(%)	
Total	4 605,2	4 504,0	4 619,3	4 734,7	14,1	0,3	
De 1 a 10 trabajadores	2 749,6	2 598,5	2 700,1	2 801,7	-49,5	-1,8	
De 11 a 50 trabajadores	462,3	432,2	472,3	512,5	10,0	2,2	
De 51 y más trabajadores	1 393,3	1 375,5	1 446,9	1 518,3	53,6	3,9	

Fuente: Instituto Nacional de Estadística e Informática - Encuesta Permanente de Empleo.

Tamaño de empresa

El empleo aumentó en 63 mil 600 personas en medianas y grandes empresas. Así, en las de 11 a 50 trabajadores se incrementó en 10 mil personas (2,2%) y en las empresas de 51 y más trabajadores en 53 mil 600 personas (3,9%). En cambio, disminuyó en 49 mil 500 trabajadores en los establecimientos con menos de 11 trabajadores (1,8%).

3.3 Población ocupada y acceso al seguro de salud

CUADRO Nº 08

Lima Metropolitana: Población ocupada según condición de tenencia de seguro de salud

Trimestre móvil: Julio-Agosto-Setiembre 2013 y 2014

(Miles de personas)

Condición de tenencia de seguro de salud	Julio-Agosto-Setiembre 2013	Julio-Agosto-Setiembre 2014		Var. Trimestre móvil		
	Valor estimado	Intervalo inferior	Valor estimado	Intervalo superior	Absoluta (Miles)	Valor estimado
Total	4 605,2	4 487,4	4 619,3	4 751,3	14,1	0,3
Con seguro de salud	2 675,7	2 784,4	2 987,9	3 191,3	312,2	11,7
.EsSalud	1 718,0	1 746,1	1 829,0	1 911,8	111,0	6,5
.Seguro Privado de Salud	88,4	100,6	124,2	147,9	35,8	40,6
.EsSalud y Seguro Privado de Salud	216,0	184,3	220,4	256,6	4,4	2,1
.SIS 1/	653,3	753,4	814,2	875,1	160,9	24,6
No tienen seguro de salud	1 929,5	1 541,6	1 631,5	1 721,4	- 298,0	- 15,5

1/ Incluye otros tipos de seguro que no sea EsSalud, ni seguro privado de salud.

Fuente: Instituto Nacional de Estadística e Informática - Encuesta Permanente de Empleo.

De los 4 millones 619 mil 300 personas ocupadas, el 64,7% (2 millones 987 mil 900 personas) tienen seguro de salud; mientras que el 35,3% (1 millón 631 mil 500 personas) no lo tienen.

Los ocupados con seguro de salud aumentaron en 11,7%, lo que equivale a 312 mil 200 personas; mientras que disminuyeron en 15,5% (298 mil personas) los que no tienen seguro de salud.

Del total de ocupados con seguro de salud, el 61,2% tiene seguro de EsSalud y el 27,3% el Seguro Integral de Salud (SIS). En el trimestre de referencia aumentó en 6,5% (111 mil personas) los que tienen Seguro Social de Salud (EsSalud) y en 24,6% (160 mil 900 personas) los que acceden al Seguro Integral de Salud y otros seguros.

GRÁFICO Nº 05

Lima Metropolitana: Población ocupada según tipo de Seguro de Salud al que accede

Trimestre móvil: Julio-Agosto-Setiembre 2014

(Porcentaje)

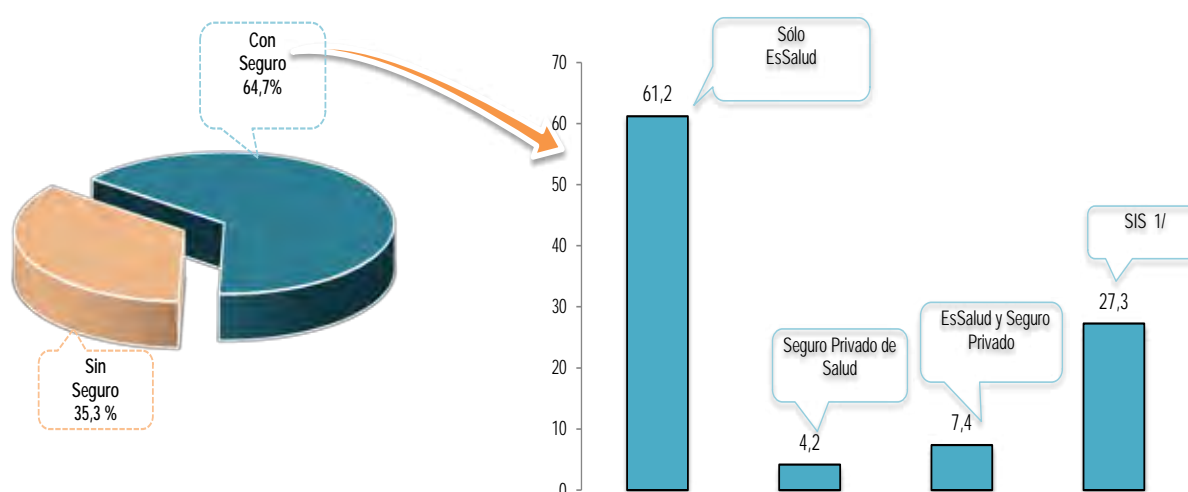

1/ Incluye otros tipos de seguro que no sea EsSalud, ni seguro privado de salud.

Fuente: Instituto Nacional de Estadística e Informática - Encuesta Permanente de Empleo.

4. NIVELES DE EMPLEO

Empleo adecuado

En el trimestre de análisis, la población con empleo adecuado aumentó en 184 mil 500 personas (6,4%) y representa el 62,3% (3 millones 48 mil 600 personas) de la fuerza laboral de Lima Metropolitana.

Subempleo

Por su parte, la población subempleada disminuyó en 9,8% (170 mil 400 personas), principalmente los subempleados por horas (subempleo visible) que disminuyó en 13,4% (75 mil 400 personas) y los subempleados por ingresos (subempleo invisible) en 8,1% (94 mil 900 personas).

CUADRO Nº 09

Lima Metropolitana: Población económicamente activa según niveles de empleo

Trimestre móvil: Julio-Agosto-Setiembre 2013 y 2014

(Miles de personas)

Niveles de empleo	Julio-Agosto-Setiembre 2013	Julio-Agosto-Setiembre 2014			Var. Trimestre móvil	
	Valor estimado	Intervalo inferior	Valor estimado	Intervalo superior	Absoluta (Miles)	(%)
Total Población económicamente activa	4 896,1	4 773,4	4 893,7	5 014,0	-2,4	-0,1
I. Ocupados	4 605,2	4 504,0	4 619,3	4 734,7	14,1	0,3
. Adecuadamente empleada	2 864,1	2 956,1	3 048,6	3 141,1	184,5	6,4
. Subempleado	1 741,1	1 498,6	1 570,7	1 642,9	-170,4	-9,8
-Subempleo por horas (visible)	562,2	450,1	486,8	523,4	-75,4	-13,4
-Subempleo por ingresos (invisible)	1 178,9	1 022,0	1 084,0	1 145,9	-94,9	-8,1
II. Desocupados	290,9	244,7	274,4	304,1	-16,5	-5,7

Fuente: Instituto Nacional de Estadística e Informática -Encuesta Permanente de Empleo.

CUADRO Nº 10

Lima Metropolitana: Tasas de niveles de empleo

Trimestre móvil: Julio-Agosto-Setiembre 2013 y 2014

(Porcentaje)

Niveles de empleo	Trimestre móvil		Variación (puntos porcentuales)
	Julio-Agosto-Setiembre 2013	Julio-Agosto-Setiembre 2014	
Total Población económicamente activa	100,0	100,0	-
I. Tasa de Ocupación	94,1	94,4	0,3
. Empleo adecuado	58,5	62,3	3,8
. Subempleo	35,6	32,1	-3,5
-Subempleo por horas (visible)	11,5	9,9	-1,6
-Subempleo por ingresos (invisible)	24,1	22,2	-1,9
II. Tasa de Desempleo	5,9	5,6	-0,3

Fuente: Instituto Nacional de Estadística e Informática -Encuesta Permanente de Empleo.

Tasas de niveles de empleo

De cada 100 personas de la población económicamente activa (PEA) 94 tienen empleo y 6 buscan trabajo activamente. De la población ocupada: 62 cuentan con empleo adecuado y 32 están subempleados: 10 subempleados por horas y 22 subempleados por ingresos.

4.1 Población con empleo adecuado según sexo y grupos de edad

CUADRO Nº 11

Lima Metropolitana: Población con empleo adecuado según sexo y grupos de edad

Trimestre móvil: Julio-Agosto-Setiembre 2013 y 2014
(Miles de personas)

Sexo y grupos de edad	Julio-Agosto-Setiembre 2013	Julio-Agosto-Setiembre 2014		Var. Trimestre móvil	
	Valor estimado	Intervalo inferior	Valor estimado	Intervalo superior	Absoluta (Miles) (%)
Total	2 864,1	2 956,1	3 048,6	3 141,1	184,5 6,4
Sexo					
Hombre	1 885,5	1 913,1	1 985,1	2 057,2	99,6 5,3
Mujer	978,5	1 011,1	1 063,4	1 115,7	84,9 8,7
Grupos de edad					
De 14 a 24 años	403,5	394,2	436,3	478,5	32,8 8,2
De 25 a 44 años	1 753,1	1 768,1	1 842,3	1 916,4	89,2 5,1
De 45 y más años	707,5	735,3	770,0	804,7	62,5 8,8

Fuente: Instituto Nacional de Estadística e Informática - Encuesta Permanente de Empleo.

Sexo

El incremento del empleo adecuado benefició tanto a mujeres como hombres. Así, en este trimestre comparado con similar trimestre de 2013 hay 84 mil 900 (8,7%) mujeres más con empleo adecuado y 99 mil 600 hombres (5,3%).

Edad

El empleo adecuado se incrementó en todos los grupos de edad. Así, en la población joven de 14 a 24 años de edad aumentó en 8,2%, (32 mil 800 personas), entre los que tienen de 25 a 44 años de edad en 5,1% (89 mil 200 personas) y entre los que tienen de 45 y más años de edad en 8,8% (62 mil 500 personas).

Del total de población con empleo adecuado, el 65,1% (1 millón 985 mil 100) son hombres y el 34,9% (1 millón 63 mil 400) son mujeres.

GRÁFICO Nº 06A

Lima Metropolitana: Composición del empleo adecuado, según sexo
Trimestre móvil: Julio-Agosto-Setiembre 2014
(Porcentaje)

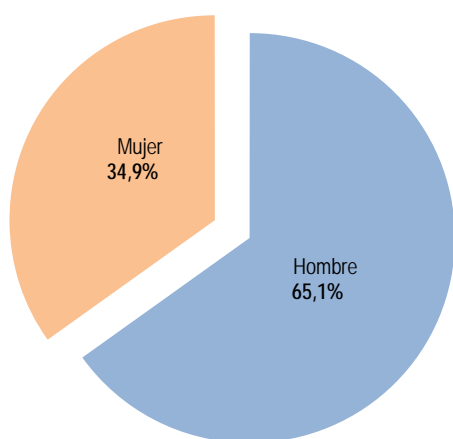

Fuente: Instituto Nacional de Estadística e Informática - Encuesta Permanente de Empleo.

GRÁFICO Nº 06B

Lima Metropolitana: Variación porcentual de la población con empleo adecuado según sexo
Trimestre móvil: Julio-Agosto-Setiembre 2014/2013
(Variación porcentual)

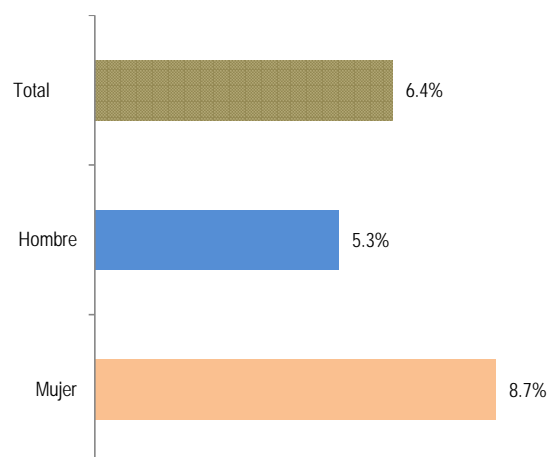

Fuente: Instituto Nacional de Estadística e Informática - Encuesta Permanente de Empleo.

4.2 Población con empleo adecuado según nivel de educación y ramas de actividad

CUADRO Nº 12

Lima Metropolitana: Población con empleo adecuado según nivel de educación

Trimestre móvil: Julio-Agosto-Setiembre 2013 y 2014

(Miles de personas)

Nivel de educación	Julio-Agosto-Setiembre 2013	Julio-Agosto-Setiembre 2014		Var. Trimestre móvil	
	Valor estimado	Intervalo inferior	Valor estimado	Intervalo superior	Absoluta (Miles) (%)
Total	2 864,1	2 956,1	3 048,6	3 141,1	184,5 6,4
Primaria 1/	192,9	174,2	197,9	221,6	5,0 2,6
Secundaria	1 287,5	1 243,6	1 314,1	1 384,7	26,6 2,1
Superior no universitaria	606,2	613,2	659,2	705,2	53,0 8,7
Superior universitaria	777,5	813,2	877,4	941,6	99,9 12,9

1/ Incluye Inicial y Sin nivel.

Fuente: Instituto Nacional de Estadística e Informática - Encuesta Permanente de Empleo.

Nivel de educación

El empleo adecuado, se incrementó en todos los niveles educativos. Sin embargo, aumentó de manera significativa entre los que tienen educación superior. Así entre los que tienen educación universitaria aumentó en 12,9% (99 mil 900 personas) y en 8,7% (53 mil personas) en los que tienen superior no universitaria.

El 6,5% de la población con empleo adecuado tiene algún grado de educación primaria o menos, el 43,1% educación secundaria, el 21,6% superior no universitaria y el 28,8% educación universitaria.

CUADRO Nº 13

Lima Metropolitana: Población adecuadamente empleada por ramas de actividad

Trimestre móvil: Junio-Julio-Agosto 13 - Junio-Julio-Agosto 14

(Miles de personas)

Ramas de actividad	Julio-Agosto-Setiembre 2013	Julio-Agosto-Setiembre 2014		Var. Trimestre móvil	
	Valor estimado	Intervalo inferior	Valor estimado	Intervalo superior	Absoluta (Miles) (%)
Total	2 864,1	2 956,1	3 048,6	3 141,1	184,5 6,4
Manufactura	474,6	454,0	495,2	536,4	20,6 4,3
Construcción	265,0	258,6	291,5	324,4	26,5 10,0
Comercio	461,7	428,1	465,4	502,7	3,7 0,8
Servicios	1 627,3	1 684,1	1 757,8	1 831,5	130,5 8,0

Nota: El total incluye otras actividades.

Fuente: Instituto Nacional de Estadística e Informática - Encuesta Permanente de Empleo.

Ramas de actividad

El empleo adecuado aumentó en todas las ramas de actividad, siendo más resaltante en Construcción con 10,0% (26 mil 500 personas), Servicios con 8,0% (130 mil 500 personas) y Manufactura con 4,3% (20 mil 600 personas), mientras que en Comercio el incremento fue de 0,8% (3 mil 700 personas).

El 57,7% se encuentra en Servicios, el 16,2% en Manufactura, el 15,3% en Comercio, el 9,6% en Construcción y el 1,2% realizan actividades extractivas, como Pesca, Minería o Agricultura.

4.3 Población con empleo adecuado según tamaño de empresa y categoría de ocupación

CUADRO Nº 14

Lima Metropolitana: Población con empleo adecuado según tamaño de empresa y categoría de ocupación

Trimestre móvil: Julio-Agosto-Setiembre 2013 y 2014

(Miles de personas)

Tamaño de empresa / Categoría de ocupación	Julio-Agosto- Setiembre 2013	Julio-Agosto-Setiembre 2014			Var. Trimestre móvil	
	Valor estimado	Intervalo inferior	Valor estimado	Intervalo superior	Absoluta (Miles)	(%)
Total	2 864,1	2 956,1	3 048,6	3 141,1	184,5	6,4
Tamaño de empresa						
De 1 a 10 trabajadores	1 410,2	1 433,1	1 501,8	1 570,6	91,6	6,5
De 11 a 50 trabajadores	320,8	325,8	361,0	396,2	40,2	12,5
De 51 y más trabajadores	1 133,1	1 118,9	1 185,8	1 252,6	52,7	4,7
Categoría de ocupación						
Independiente	874,0	832,7	881,1	929,6	7,1	0,8
Dependiente	1 990,1	2 083,7	2 167,5	2 251,2	177,4	8,9

Fuente: Instituto Nacional de Estadística e Informática - Encuesta Permanente de Empleo.

Tamaño de empresa

El Empleo adecuado se incrementó en todo tipo de empresa. Así, aumentó en 6,5% (91 mil 600 personas) en las empresas de 1 a 10 trabajadores, en 12,5%, (40 mil 200 personas) en las empresas de 11 a 50 trabajadores y en 4,7% (52 mil 700 personas) en las empresas de 51 y más trabajadores

El 49,3% de trabajadores con empleo adecuado labora en empresas de 1 a 10 trabajadores, el 11,8% en establecimientos de 11 a 50 trabajadores y el 38,9% en empresas de 51 y más trabajadores.

GRÁFICO Nº 07

Lima Metropolitana: Población con empleo adecuado según categoría de ocupación

Trimestre móvil: Julio-Agosto-Setiembre 2014

(Porcentaje)

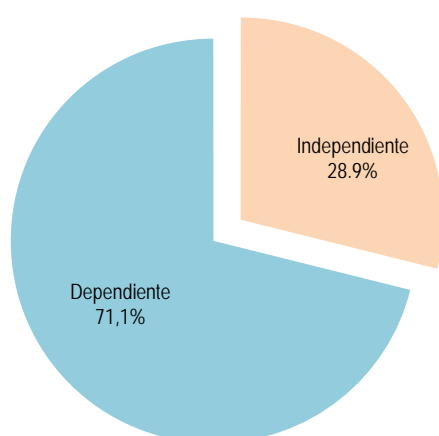

Fuente: Instituto Nacional de Estadística e Informática - Encuesta Permanente de Empleo.

Categoría de ocupación

El empleo adecuado se incrementó principalmente entre los trabajadores dependientes, que en este trimestre aumentó en 177 mil 400 personas (8,9%), mientras entre los independientes el incremento fue de 0,8% (7 mil 100 personas). El 71,1% de los que tienen empleo adecuado son trabajadores dependientes y el 28,9% independientes.

5. POBLACIÓN SUBEMPLEADA POR HORAS (SUBEMPLEO VISIBLE) SEGÚN SEXO Y EDAD

CUADRO Nº 15

Lima Metropolitana: Población subempleada por horas (Subempleo visible) según sexo y grupos de edad

Trimestre móvil: Julio-Agosto-Setiembre 2013 y 2014
(Miles de personas)

Sexo/Grupos de edad	Julio-Agosto-Setiembre 2013	Julio-Agosto-Setiembre 2014		Var. Trimestre móvil	
	Valor estimado	Intervalo inferior	Valor estimado	Intervalo superior	Absoluta (Miles) (%)
Total	562,2	450,1	486,8	523,4	- 75,4 - 13,4
Sexo					
Hombre	210,5	162,5	185,7	208,8	- 24,8 - 11,8
Mujer	351,7	273,5	301,1	328,7	- 50,6 - 14,4
Grupos de edad					
De 14 a 24 años	148,6	108,2	129,0	149,7	- 19,6 - 13,2
De 25 a 44 años	269,7	204,8	230,5	256,2	- 39,2 - 14,5
De 45 y más años	143,9	112,6	127,3	142,0	- 16,6 - 11,6

Fuente: Instituto Nacional de Estadística e Informática - Encuesta Permanente de Empleo.

La Población ocupada

subempleada por horas, es decir, aquella que trabajó menos de 35 horas a la semana y tenía deseo y disponibilidad para trabajar más horas disminuyó en 13,4% (75 mil 400 personas).

Sexo

El subempleo visible, disminuyó tanto en mujeres como en los hombres. En las mujeres la reducción fue de 14,4% (50 mil 600 personas) y en los hombres en 11,8% (24 mil 800 personas).

Del total de población subempleada visible, el 61,9% (301 mil 100) son mujeres y el 38,1% (185 mil 700) son hombres.

Edad

Según grupos de edad, decreció en 14,5% (39 mil 200 personas) entre los que tienen de 25 a 44 años, en 13,2% (19 mil 600 personas) en la población de 14 a 24 años de edad y en 11,6% (16 mil 600 personas) entre los que tienen de 45 y más años de edad.

El 26,5% (129 mil personas) tiene de 14 a 24 años, el 47,3% (230 mil 500 personas) entre 25 a 44 años y el 26,2% (127 mil 300 personas) de 45 y más años de edad.

GRÁFICO Nº 08A

Lima Metropolitana: Composición según sexo de los subempleados por horas

Trimestre móvil: Julio-Agosto-Setiembre 2014
(Porcentaje)

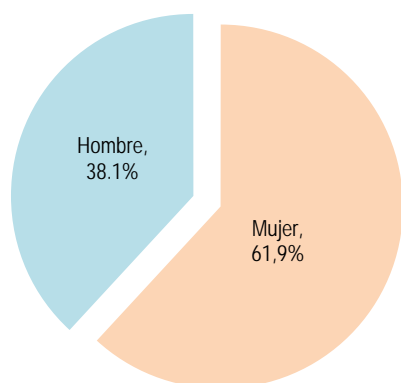

Fuente: Instituto Nacional de Estadística e Informática - Encuesta Permanente de Empleo.

GRÁFICO Nº 08B

Lima Metropolitana: Variación porcentual de la población Subempleada por horas, según sexo

Trimestre móvil: Julio-Agosto-Setiembre 2014 / 2013
(Variación porcentual)

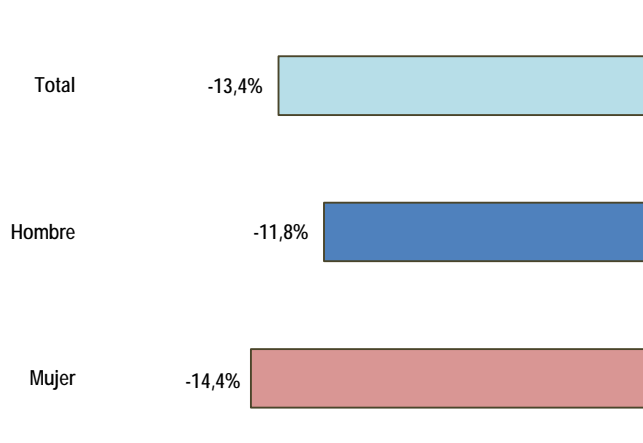

Fuente: Instituto Nacional de Estadística e Informática - Encuesta Permanente de Empleo.

5.1 Población subempleada por horas según nivel de educación

CUADRO Nº 16

Lima Metropolitana: Población subempleada por horas (Subempleo visible) por nivel de educación

Trimestre móvil: Julio-Agosto-Setiembre 2013 y 2014

(Miles de personas)

Nivel de educación	Julio-Agosto-Setiembre 2013	Julio-Agosto-Setiembre 2014		Var. Trimestre móvil	
	Valor estimado	Intervalo inferior	Valor estimado	Intervalo superior	Absoluta (Miles) (%)
Total	562,2	450,1	486,8	523,4	- 75,4 - 13,4
Primaria 1/	52,7	32,9	42,3	51,7	- 10,4 - 19,7
Secundaria	286,5	207,3	232,6	257,9	- 53,9 - 18,8
Superior no universitaria	80,7	65,0	80,0	95,1	- 0,7 - 0,9
Superior universitaria	142,3	112,3	131,8	151,3	- 10,5 - 7,4

1/ Incluye Inicial y Sin nivel.

Fuente: Instituto Nacional de Estadística e Informática - Encuesta Permanente de Empleo.

El subempleo por horas disminuyó en 19,7% (10 mil 400 personas) entre los que tienen educación primaria o menor nivel, en 18,8% (53 mil 900) en los que tienen educación secundaria, en 7,4% (10 mil 500) entre los ocupados con educación universitaria y en 0,9% (700 personas) entre la población ocupada con educación superior no universitaria.

GRÁFICO Nº 09

Lima Metropolitana: Variación porcentual de la población subempleada por horas según nivel de educación alcanzado

Trimestre móvil: Julio-Agosto-Setiembre 2014 / 2013

(Variación porcentual)

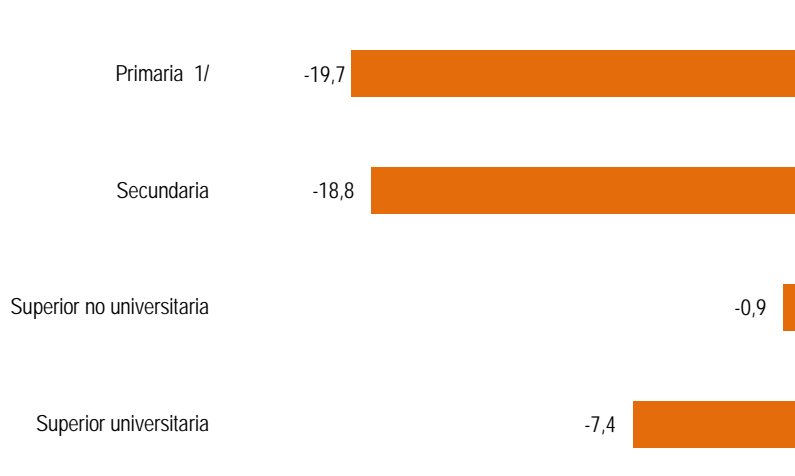

El 8,7% tiene educación primaria o menor nivel educativo, el 47,8% ha logrado estudiar algún año de educación secundaria, el 16,4% superior no universitaria y el 27,1% educación universitaria.

1/ Incluye sin nivel e inicial.

Fuente: Instituto Nacional de Estadística e Informática - Encuesta Permanente de Empleo.

5.2 Población subempleada por horas según ramas de actividad y tamaño de empresa

CUADRO Nº 17

Lima Metropolitana: Población subempleada por horas (Subempleo visible) según ramas de actividad
Trimestre móvil: Julio-Agosto-Setiembre 2013 y 2014
(Miles de personas)

Ramas de actividad	Julio-Agosto-Setiembre 2013	Julio-Agosto-Setiembre 2014		Var. Trimestre móvil	
	Valor estimado	Intervalo inferior	Valor estimado	Intervalo superior	Absoluta (Miles) (%)
Total	562,2	450,1	486,8	523,4	-75,4 -13,4
Manufactura	51,9	44,8	56,8	68,9	4,9 9,4
Construcción	31,2	18,8	26,5	34,2	-4,7 -15,2
Comercio	118,4	86,0	102,2	118,4	-16,2 -13,7
Servicios	352,0	267,9	296,2	324,5	-55,8 -15,9

Fuente: Instituto Nacional de Estadística e Informática - Encuesta Permanente de Empleo.

El subempleo por horas disminuyó casi en todas las ramas de actividad, con excepción de Manufactura que aumentó en 9,4% (4 mil 900 personas). Así, decreció 15,9% (55 mil 800 personas) en Servicios, 15,2% (4 mil 700 personas) en Construcción, 13,7% (16 mil 200 personas) en Comercio.

CUADRO Nº 18

Lima Metropolitana: Población subempleada por horas (Subempleo visible) por tamaño de empresa
Trimestre móvil: Julio-Agosto-Setiembre 2013 y 2014
(Miles de personas)

Tamaño de empresa	Julio-Agosto-Setiembre 2013	Julio-Agosto-Setiembre 2014		Var. Trimestre móvil	
	Valor estimado	Intervalo inferior	Valor estimado	Intervalo superior	Absoluta (Miles) (%)
Total	562,2	450,1	486,8	523,4	-75,4 -13,4
De 1 a 10 trabajadores	418,5	323,6	354,4	385,3	-64,1 -15,3
De 11 a 50 trabajadores	41,6	29,8	41,2	52,5	-0,4 -1,0
De 51 y más trabajadores	102,1	74,6	91,1	107,6	-11,0 -10,8

Fuente: Instituto Nacional de Estadística e Informática - Encuesta Permanente de Empleo.

De acuerdo al tamaño de empresa, se redujo en 15,3% (64 mil 100 personas) en las empresas de 1 a 10 trabajadores, en 10,8% (11 mil personas) en las de 51 y más trabajadores y en 1,0% (400 personas) en las empresas de 11 a 50 trabajadores.

6. POBLACIÓN SUBEMPLEADA POR INGRESOS (SUBEMPLEO INVISIBLE) SEGÚN SEXO Y EDAD

CUADRO Nº 19

Lima Metropolitana: Población Subempleada por ingresos (Subempleo invisible) según sexo y grupos de edad
Trimestre móvil: Julio-Agosto-Setiembre 2013 y 2014
(Miles de personas)

Sexo / Grupos de edad	Julio-Agosto-Setiembre 2013	Julio-Agosto-Setiembre 2014			Var. Trimestre móvil	
	Valor estimado	Intervalo inferior	Valor estimado	Intervalo superior	Absoluta (Miles)	(%)
Total	1 178,9	1 022,0	1 084,0	1 145,9	- 94,9	- 8,1
Sexo						
Hombre	427,3	345,2	379,3	413,3	- 48,0	- 11,2
Mujer	751,6	658,7	704,7	750,7	- 46,9	- 6,2
Grupos de edad						
De 14 a 24 años	399,4	303,1	338,7	374,4	- 60,7	- 15,2
De 25 a 44 años	487,5	430,6	467,7	504,7	- 19,8	- 4,1
De 45 y más años	292,0	255,4	277,6	299,8	- 14,4	- 4,9

Fuente: Instituto Nacional de Estadística e Informática - Encuesta Permanente de Empleo.

El subempleo por ingresos disminuyó en 8,1% (94 mil 900 personas). Afectó a 1 millón 84 mil personas. La tasa de subempleo por ingresos (invisible) se ubicó en 22,2%, y disminuyó en 1,9 puntos porcentuales.

Según grupos de edad, decreció en todos los grupos de edad. Así, entre los que tienen de 14 a 24 años de edad se redujo en 15,2% (60 mil 700 personas), en los que tienen de 25 a 44 años en 4,1% (19 mil 800 personas) y en los de 45 y más años de edad en 4,9% (14 mil 400 personas).

El subempleo por ingresos afecta más a las mujeres que a los hombres, así el 65,0% (704 mil 700 personas) son mujeres y el 35,0% (379 mil 300) son hombres. Los hombres subempleados por ingresos disminuyeron en 11,2% (48 mil) y las mujeres en 6,2% (46 mil 900).

GRÁFICO Nº 10A

Lima Metropolitana: Composición según sexo de los subempleados por ingresos
Trimestre móvil: Julio-Agosto-Setiembre 2014
(Porcentaje)

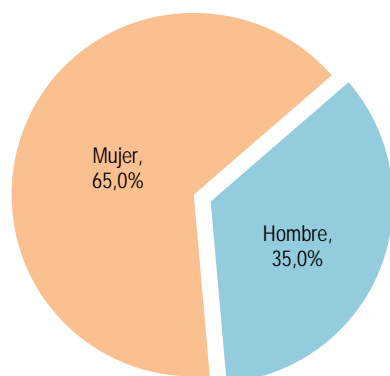

Fuente: Instituto Nacional de Estadística e Informática - Encuesta Permanente de Empleo.

GRÁFICO Nº 10B

Lima Metropolitana: Variación porcentual de la Población Subempleada por ingresos, según sexo
Trimestre móvil: Julio-Agosto-Setiembre 2014 / 2013
(Variación porcentual)

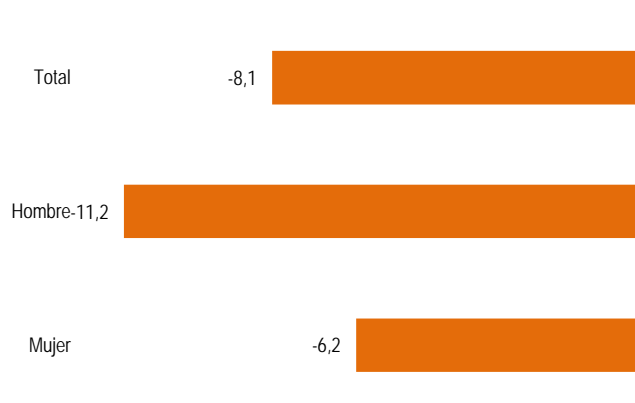

Fuente: Instituto Nacional de Estadística e Informática - Encuesta Permanente de Empleo.

6.1 Población Subempleada por ingresos según nivel de educación

CUADRO Nº 20

Lima Metropolitana: Población Subempleada por ingresos
(Subempleo invisible) según nivel de educación
Trimestre móvil: Julio-Agosto-Setiembre 2013 y 2014
(Miles de personas)

Nivel de educación	Julio-Agosto-Setiembre 2013	Julio-Agosto-Setiembre 2014		Var. Trimestre móvil	
	Valor estimado	Intervalo inferior	Valor estimado	Intervalo superior	Absoluta (Miles) (%)
Total	1 178,9	1 022,0	1 084,0	1 145,9	-94,9 -8,1
Primaria 1/	188,9	137,8	156,0	174,3	- 32,9 - 17,4
Secundaria	667,1	565,0	610,2	655,3	- 56,9 - 8,5
Superior no universitaria	191,8	174,2	198,6	222,9	6,8 3,6
Superior universitaria	131,2	99,1	119,2	139,3	- 12,0 - 9,1

1/ Incluye Inicial y Sin nivel.

Fuente: Instituto Nacional de Estadística e Informática - Encuesta Permanente de Empleo.

La población subempleada por ingresos, disminuyó en casi la totalidad de niveles educativos. Así, se redujo en 17,4% (32 mil 900 personas) en la población con a lo más educación primaria, en 8,5% (56 mil 900 personas) entre los que tienen educación secundaria y en 9,1% (12 mil personas), entre los que lograron estudiar educación universitaria; mientras que se incrementó en 3,6% (6 mil 800 personas) en la población con educación superior no universitaria.

El 14,4% de la población subempleada por ingresos tiene algún grado de educación primaria o menor nivel educativo, el 56,3% ha logrado estudiar algún año de educación secundaria, el 18,3% logró estudiar superior no universitaria y el 11,0% tiene estudios universitarios.

GRÁFICO Nº 11

Lima Metropolitana: Distribución porcentual de la Población Subempleada por ingresos, según nivel de educación
Trimestre móvil: Julio-Agosto-Setiembre 2014
(Porcentaje)

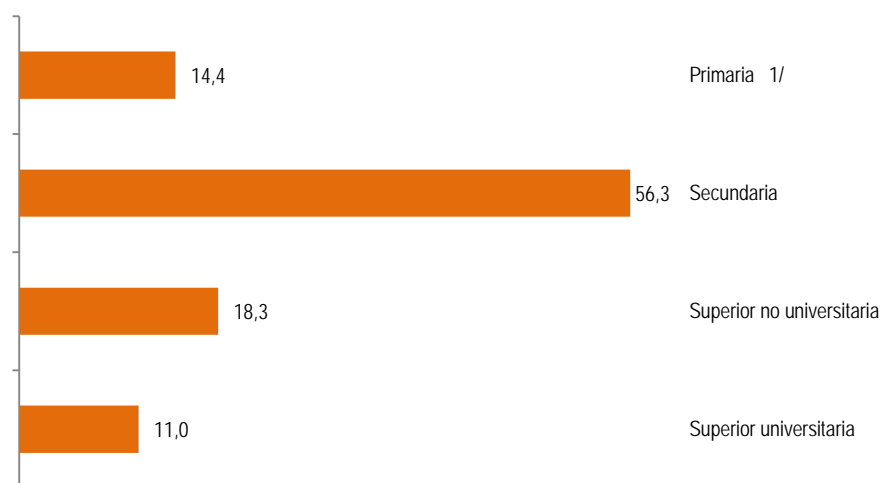

1/ Incluye sin nivel e inicial.

Fuente: Instituto Nacional de Estadística e Informática - Encuesta Permanente de Empleo.

De cada 100 Subempleados por ingresos, 56 tienen educación secundaria, 11 estudios universitarios, 18 educación técnica superior y 15 lograron estudiar a lo más educación primaria.

6.2 Población Subempleada por ingresos según tamaño de empresa y ramas de actividad

CUADRO Nº 21

Lima Metropolitana: Población Subempleada por ingresos
(Subempleo invisible) según tamaño de empresa
Trimestre móvil: Julio-Agosto-Setiembre 2013 y 2014
(Miles de personas)

Tamaño de empresa	Julio-Agosto-Setiembre 2013	Julio-Agosto-Setiembre 2014			Var. Trimestre móvil	
	Valor estimado	Intervalo inferior	Valor estimado	Intervalo superior	Absoluta (Miles)	(%)
Total	1 178,9	1 022,0	1 084,0	1 145,9	- 94,9	- 8,1
De 1 a 10 trabajadores	920,9	791,1	843,8	896,6	- 77,1	- 8,4
De 11 a 50 trabajadores	100,0	56,2	70,2	84,1	- 29,8	- 29,8
De 51 y más trabajadores	158,1	146,8	170,0	193,2	11,9	7,6

Fuente: Instituto Nacional de Estadística e Informática - Encuesta Permanente de Empleo.

De acuerdo al número de **trabajadores de las empresas**, los subempleados por ingresos, disminuyeron en las empresas de 1 a 10 trabajadores en 8,4% (77 mil 100 personas) y en los de 11 a 50 trabajadores en 29,8% (29 mil 800 personas); mientras que aumentó en 7,6% (11 mil 900 personas) en las empresas de 51 y más trabajadores.

CUADRO Nº 22

Lima Metropolitana: Población Subempleada por ingresos
(Subempleo invisible) según ramas de actividad
Trimestre móvil: Julio-Agosto-Setiembre 2013 y 2014
(Miles de personas)

Ramas de actividad	Julio-Agosto-Setiembre 2013	Julio-Agosto-Setiembre 2014			Var. Trimestre móvil	
	Valor estimado	Intervalo inferior	Valor estimado	Intervalo superior	Absoluta (Miles)	(%)
Total	1 178,9	1 022,0	1 084,0	1 145,9	- 94,9	- 8,1
Manufactura	188,3	128,9	150,3	171,6	- 38,0	- 20,2
Construcción	23,5	16,4	24,4	32,4	0,9	3,9
Comercio	404,6	350,8	386,5	422,3	- 18,1	- 4,5
Servicios	549,8	468,1	509,0	549,9	- 40,8	- 7,4

Fuente: Instituto Nacional de Estadística e Informática - Encuesta Permanente de Empleo.

Según ramas de actividad, la población subempleada por ingresos disminuyó en casi todas las ramas de actividad. Así, Manufactura en 20,2%, Comercio en 4,5%, Servicios en 7,4%; mientras que se incrementó en 3,9% en Construcción.

7. EVOLUCIÓN DE LA TASA DE DESEMPLEO

En el trimestre Julio-Agosto-Setiembre de 2014, la tasa de desempleo de Lima Metropolitana se ubicó en 5,6%, al estimarse sus intervalos de confianza, este indicador se ubica en el rango de 5,1% a 6,2%. Comparado este resultado con el nivel obtenido en similar trimestre del año 2013, se aprecia un descenso en 0,3 puntos porcentuales. En términos de cifras absolutas existen 274 mil 400 personas que buscan un empleo activamente. De este total el 56,1% son mujeres y el 43,9% hombres.

GRÁFICO Nº 12

Lima Metropolitana: Evolución de la tasa de desempleo, según trimestre móviles, 2011-2014
(Porcentaje)

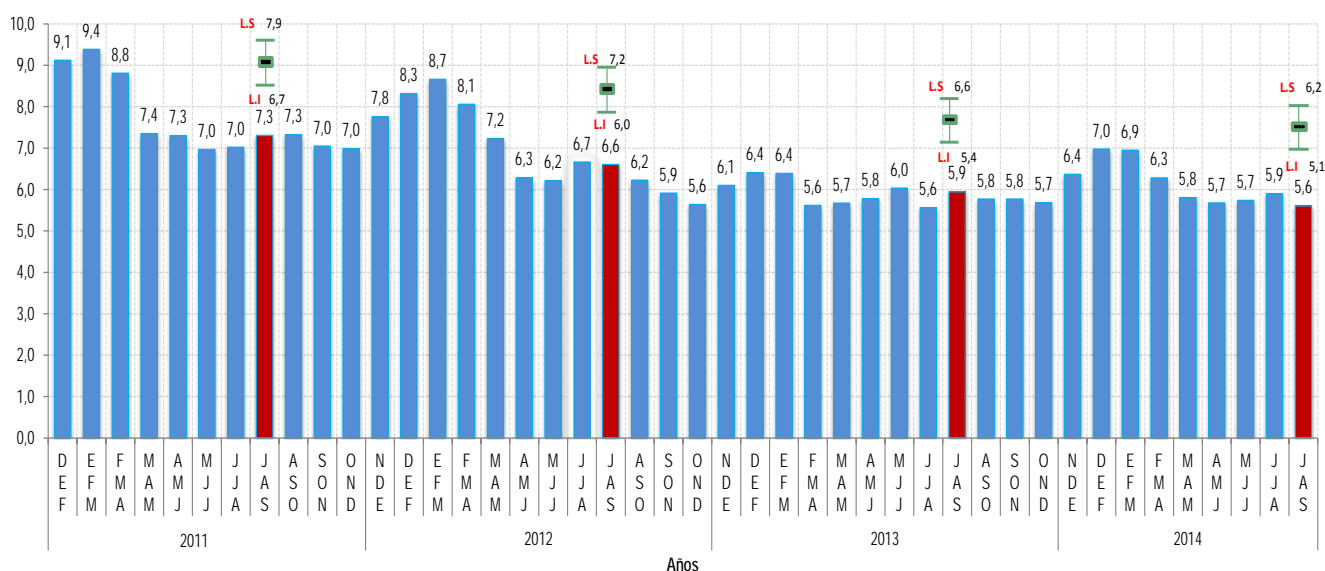

Fuente: Instituto Nacional de Estadística e Informática -Encuesta Permanente de Empleo.

CUADRO Nº 23

Lima Metropolitana: Población desempleada según experiencia laboral y grupos de edad
Trimestre móvil: Julio-Agosto-Setiembre 2013 y 2014
(Miles de personas)

Experiencia laboral / Grupos de edad	Julio-Agosto-Setiembre 2013	Julio-Agosto-Setiembre 2014		Var. Trimestre móvil	
	Valor estimado	Intervalo inferior	Valor estimado	Intervalo superior	Absoluta (Miles) (%)
Total	290,9	244,7	274,4	304,1	- 16,5 - 5,7
Sin experiencia laboral (Aspirante)	14,4	12,8	21,0	29,2	6,6 45,5
Con experiencia laboral (Cesante)	276,5	225,3	253,4	281,6	-23,1 -8,4
Grupos de edad					
De 14 a 24 años	145,4	125,9	149,4	172,8	4,0 2,7
De 25 a 44 años	113,1	81,1	98,0	114,9	-15,1 -13,4
De 45 y más años	32,4	20,2	27,0	33,7	-5,4 -16,7

Fuente: Instituto Nacional de Estadística e Informática - Encuesta Permanente de Empleo.

Del total de personas desempleadas, 21 mil personas (7,7%) buscan **empleo por primera vez (aspirantes)**, mientras que 253 mil 400 personas (92,3%) tienen experiencia laboral, es decir, ya habían trabajado antes (cesantes). La población desocupada que busca trabajo por primera vez aumentó en 45,5% (6 mil 600 personas); mientras que la población con experiencia laboral disminuyó en 8,4% (23 mil 100 personas).

De acuerdo a la **edad**, aumentó en la población joven de 14 a 24 años en 2,7% (4 mil personas); mientras que disminuyó en los adultos de 25 a 44 años en 13,4% (15 mil 100 personas) y en los de 45 y más años de edad en 16,7% (5 mil 400 personas).

8. INGRESO PROMEDIO PROVENIENTE DEL TRABAJO SEGÚN SEXO Y GRUPOS DE EDAD

CUADRO Nº 24

Lima Metropolitana: Ingreso promedio mensual proveniente del trabajo, según sexo y grupos de edad

Trimestre móvil: Julio-Agosto-Setiembre 2013 y 2014

(Nuevos soles)

Sexo/ Grupos de edad	Julio-Agosto-Setiembre 2013	Julio-Agosto-Setiembre 2014			Var. Trimestre móvil	
	Valor estimado	Intervalo inferior	Valor estimado	Intervalo superior	Absoluta (Miles)	(%)
Total	1419,8	1471,7	1526,7	1581,7	106,9	7,5
Sexo						
Hombre	1675,4	1699,0	1768,0	1837,1	92,6	5,5
Mujer	1094,6	1152,6	1218,0	1283,4	123,4	11,3
Grupos de edad						
De 14 a 24 años	887,3	893,3	928,4	963,6	41,1	4,6
De 25 a 44 años	1532,8	1565,5	1638,2	1710,9	105,4	6,9
De 45 y más años	1579,8	1622,8	1722,1	1821,4	142,3	9,0

Fuente: Instituto Nacional de Estadística e Informática - Encuesta Permanente de Empleo.

El **ingreso promedio mensual** proveniente del trabajo de la actividad principal se ubicó en 1526,7 nuevos soles, lo cual significó un incremento de 7,5% (S/.106,9 nuevos soles), mostrando una tendencia positiva observada hace 47 meses consecutivos. El ingreso aumentó en todos los grupos de edad. El mayor incremento se produjo en el grupo de 45 y más años de edad en 9,0% (142,3 nuevos soles), seguido de los adultos de 25 a 44 años en 6,9% (105,4 nuevos soles) y los jóvenes de 14 a 24 años en 4,6% (41,1 nuevos soles).

GRÁFICO Nº 13

Lima Metropolitana: Ingreso promedio mensual según sexo

Trimestre móvil: Julio-Agosto-Setiembre 2014

(Nuevos soles)

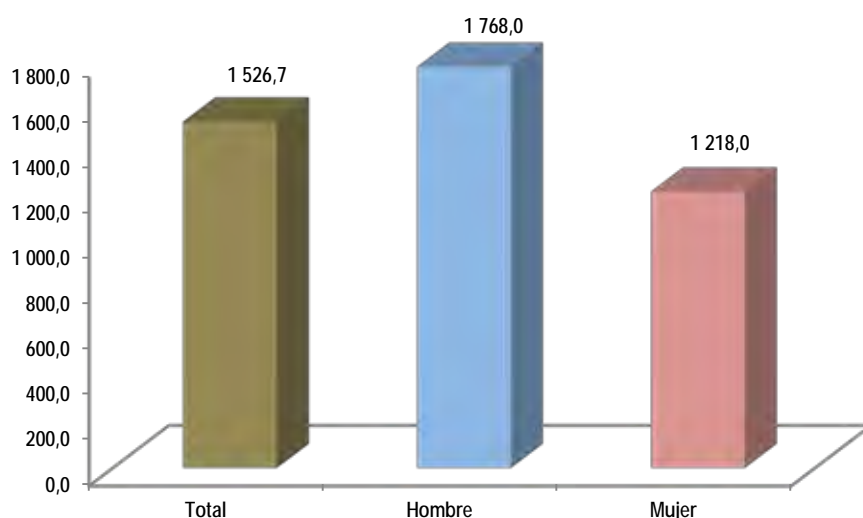

El ingreso promedio mensual de los hombres se ubicó en 1768,0 nuevos soles y de las mujeres en 1218,0 nuevos soles, presentándose una diferencia de 550,0 nuevos soles a favor de los hombres.

El ingreso promedio mensual de las mujeres creció en 11,3% (123,4 nuevos soles) y de los hombres en 5,5% (92,6 nuevos soles).

Fuente: Instituto Nacional de Estadística e Informática - Encuesta Permanente de Empleo.

8.1 Ingreso promedio proveniente del trabajo según nivel de educación y ramas de actividad

CUADRO Nº 25

Lima Metropolitana: Ingreso promedio mensual, según nivel de educación

Trimestre móvil: Julio-Agosto-Setiembre 2013 y 2014

(Nuevos soles)

Nivel de educación	Julio-Agosto-Setiembre 2013	Julio-Agosto-Setiembre 2014			Var. Trimestre móvil	
	Valor estimado	Intervalo inferior	Valor estimado	Intervalo superior	Absoluta (Miles)	(%)
Total	1419,8	1471,7	1526,7	1581,7	106,9	7,5
Primaria 1/	890,5	889,3	930,6	971,9	40,1	4,5
Secundaria	1085,7	1101,8	1127,8	1153,8	42,1	3,9
Superior no universitaria	1376,5	1384,8	1449,7	1514,5	73,2	5,3
Superior universitaria	2351,6	2373,2	2522,8	2672,3	171,2	7,3

1/ Incluye Inicial y Sin nivel.

Fuente: Instituto Nacional de Estadística e Informática - Encuesta Permanente de Empleo.

El ingreso promedio mensual aumentó en todos los niveles educativos. Los ingresos más altos son registrados por la población con educación superior universitaria, siendo 2,7 veces más que el ingreso de un trabajador con educación primaria o menor nivel, 2,2 veces más que el ingreso de una persona con educación secundaria y 1,7 veces más que el ingreso de un trabajador con educación superior no universitaria.

CUADRO Nº 26

Lima Metropolitana: Ingreso promedio mensual, según ramas de actividad

Trimestre móvil: Julio-Agosto-Setiembre 2013 y 2014

(Nuevos soles)

Ramas de actividad	Julio-Agosto-Setiembre 2013	Julio-Agosto-Setiembre 2014			Var. Trimestre móvil	
	Valor estimado	Intervalo inferior	Valor estimado	Intervalo superior	Absoluta (Miles)	(%)
Total	1419,8	1471,7	1526,7	1581,7	106,9	7,5
Manufactura	1368,6	1337,5	1413,7	1490,0	45,1	3,3
Construcción	1814,9	1715,1	1861,5	2008,0	46,6	2,6
Comercio	1138,7	1127,0	1215,6	1304,3	76,9	6,8
Servicios	1458,5	1524,9	1596,3	1667,8	137,8	9,5

Fuente: Instituto Nacional de Estadística e Informática - Encuesta Permanente de Empleo.

El ingreso promedio mensual aumentó en todas las ramas de actividad, presenta mayor dinamismo el sector Servicio que aumentó en 9,5% (\$/.137,8 nuevos soles), seguido de Comercio con 6,8% (\$/.76,9 nuevos soles), Manufactura con 3,3% (\$/.45,1 nuevos soles) y Construcción con 2,6% (\$/. 46,6 nuevos soles).

El mayor ingreso promedio mensual se registró en Construcción con 1861,5 nuevos soles, mientras que el menor ingreso se dio en Comercio con 1215,6 nuevos soles.

ANEXO ESTADÍSTICO

Cuadro N° 01
Lima Metropolitana: Población en edad de trabajar por condición de actividad
 Trimestre móvil: Julio-Agosto-Setiembre 05 - Julio-Agosto-Setiembre 14
 (Miles de personas)

Año/ Trimestre móvil	Condición de actividad		
	Población en Edad de Trabajar (PET)	Población Económicamente Activa (PEA)	Población Económicamente Inactiva (PEI)
2005			
Jul-Ago-Set	6 156,2	4 097,8	2 058,5
2006			
Jul-Ago-Set	6 268,0	4 191,0	2 077,0
2007			
Jul-Ago-Set	6 381,7	4 374,0	2 007,7
2008			
Jul-Ago-Set	6 497,5	4 399,3	2 098,2
2009			
Jul-Ago-Set	6 615,5	4 445,3	2 170,2
2010			
Jul-Ago-Set	6 735,5	4 691,2	2 044,4
2011			
Jul-Ago-Set	6 857,8	4 781,3	2 076,4
2012			
Nov-Dic11-Ene12	6 899,0	4 816,0	2 083,0
Dic11-Ene-Feb12	6 909,4	4 846,7	2 062,7
Ene-Feb-Mar	6 919,7	4 834,8	2 085,0
Feb-Mar-Abr	6 930,1	4 819,3	2 110,8
Mar-Abr-May	6 940,5	4 809,3	2 131,2
Abr-May-Jun	6 950,9	4 763,1	2 187,9
May-Jun-Jul	6 961,3	4 811,5	2 149,9
Jun-Jul-Ago	6 971,8	4 794,9	2 176,9
Jul-Ago-Set	6 982,2	4 827,1	2 155,2
Ago-Set-Oct	6 992,7	4 795,5	2 197,3
Set-Oct-Nov	7 003,2	4 840,9	2 162,3
Oct-Nov-Dic	7 013,7	4 838,8	2 174,9
2013			
Nov-Dic12-Ene13	7 024,2	4 820,4	2 203,8
Dic12-Ene-Feb13	7 034,8	4 843,5	2 191,3
Ene-Feb-Mar	7 045,3	4 862,8	2 182,5
Feb-Mar-Abr	7 055,9	4 890,3	2 165,6
Mar-Abr-May	7 066,5	4 865,8	2 200,7
Abr-May-Jun	7 077,1	4 861,6	2 215,4
May-Jun-Jul	7 087,7	4 903,6	2 184,1
Jun-Jul-Ago	7 098,3	4 878,5	2 219,8
Jul-Ago-Set	7 109,0	4 896,1	2 212,9
Ago-Set-Oct	7 119,6	4 899,3	2 220,3
Set-Oct-Nov	7 130,3	4 923,1	2 207,2
Oct-Nov-Dic	7 141,0	4 937,7	2 203,3
2014			
Nov-Dic13-Ene14	7 151,7	4 908,1	2 243,6
Dic13-Ene-Feb14	7 162,4	4 984,6	2 177,9
Ene-Feb-Mar	7 173,2	4 992,8	2 180,4
Feb-Mar-Abr	7 184,0	4 971,3	2 212,6
Mar-Abr-May	7 194,7	4 898,5	2 296,3
Abr-May-Jun	7 205,5	4 897,2	2 308,3
May-Jun-Jul	7 216,3	4 903,0	2 313,4
Jun-Jul-Ago	7 227,2	4 930,4	2 296,8
Jul-Ago-Set	7 238,0	4 893,7	2 344,3
Variación porcentual			
Respecto a similar Trim. del año anterior	1,8	-0,1	5,9 ++

Nota 1: En los cuadros que se adjuntan en el presente informe técnico se incorporan los símbolos de + que indican los tests de diferencia del trimestre analizado respecto a similar trimestre del año anterior (+). Un + significa diferencia significativa al 10%. Dos ++ diferencia significativa al 5%. Tres +++ diferencia significativa al 1%.

Fuente: Instituto Nacional de Estadística e Informática -Encuesta Permanente de Empleo.

Cuadro Nº 02
Lima Metropolitana: Población económicamente activa por sexo y grupos de edad
 Trimestre móvil: Julio-Agosto-Setiembre 05 -Julio-Agosto-Setiembre 14
 (Miles de personas)

Año/ Trimestre móvil	Total	Sexo		Grupos de edad (años)		
		Hombre	Mujer	14 a 24	25 a 44	45 y más
2005						
Jul-Ago-Set	4 097,8	2 283,3	1 814,5	1 010,5	2 150,1	937,2
2006						
Jul-Ago-Set	4 191,0	2 296,1	1 894,9	995,9	2 230,0	965,1
2007						
Jul-Ago-Set	4 374,0	2 409,2	1 964,8	1 095,8	2 282,9	995,3
2008						
Jul-Ago-Set	4 399,3	2 435,0	1 964,3	1 097,7	2 295,8	1 005,8
2009						
Jul-Ago-Set	4 445,3	2 432,8	2 012,5	1 047,3	2 365,8	1 032,2
2010						
Jul-Ago-Set	4 691,2	2 534,5	2 156,7	1 105,2	2 453,0	1 133,0
2011						
Jul-Ago-Set	4 781,3	2 603,1	2 178,3	1 142,4	2 509,4	1 129,5
2012						
Nov-Dic11-Ene12	4 816,0	2 600,8	2 215,2	1 175,2	2 502,2	1 138,6
Dic11-Ene-Feb12	4 846,7	2 618,9	2 227,8	1 220,7	2 489,4	1 136,6
Ene-Feb-Mar	4 834,8	2 620,3	2 214,5	1 195,6	2 492,2	1 147,0
Feb-Mar-Abr	4 819,3	2 634,1	2 185,2	1 158,8	2 514,3	1 146,2
Mar-Abr-May	4 809,3	2 629,1	2 180,2	1 129,3	2 539,4	1 140,6
Abr-May-Jun	4 763,1	2 608,4	2 154,6	1 103,6	2 519,9	1 139,5
May-Jun-Jul	4 811,5	2 627,6	2 183,9	1 136,7	2 533,6	1 141,2
Jun-Jul-Ago	4 794,9	2 629,0	2 166,0	1 112,5	2 535,0	1 147,4
Jul-Ago-Set	4 827,1	2 638,3	2 188,8	1 126,0	2 555,1	1 145,9
Ago-Set-Oct	4 795,5	2 628,5	2 167,0	1 114,9	2 546,8	1 133,8
Set-Oct-Nov	4 840,9	2 642,5	2 198,4	1 139,6	2 548,9	1 152,3
Oct-Nov-Dic	4 838,8	2 657,1	2 181,7	1 154,5	2 546,2	1 138,0
2013						
Nov-Dic12-Ene13	4 820,4	2 645,8	2 174,6	1 163,0	2 524,5	1 133,0
Dic12-Ene-Feb13	4 843,5	2 674,8	2 168,7	1 197,3	2 514,4	1 131,8
Ene-Feb-Mar	4 862,8	2 663,0	2 199,9	1 198,6	2 518,3	1 146,0
Feb-Mar-Abr	4 890,3	2 666,7	2 223,6	1 170,4	2 550,1	1 169,7
Mar-Abr-May	4 865,8	2 654,3	2 211,6	1 139,1	2 570,2	1 156,4
Abr-May-Jun	4 861,6	2 654,1	2 207,6	1 106,5	2 587,6	1 167,5
May-Jun-Jul	4 903,6	2 683,6	2 220,0	1 126,1	2 603,2	1 174,3
Jun-Jul-Ago	4 878,5	2 662,5	2 215,9	1 092,2	2 610,5	1 175,8
Jul-Ago-Set	4 896,1	2 672,2	2 223,9	1 096,9	2 623,5	1 175,8
Ago-Set-Oct	4 899,3	2 672,2	2 227,1	1 107,8	2 612,1	1 179,4
Set-Oct-Nov	4 923,1	2 673,2	2 249,8	1 107,3	2 614,8	1 200,9
Oct-Nov-Dic	4 937,7	2 677,6	2 260,1	1 123,9	2 596,2	1 217,5
2014						
Nov-Dic13-Ene14	4 908,1	2 664,1	2 244,0	1 124,7	2 583,6	1 199,9
Dic13-Ene-Feb14	4 984,6	2 716,1	2 268,5	1 190,9	2 582,5	1 211,2
Ene-Feb-Mar	4 992,8	2 740,0	2 252,9	1 203,9	2 577,7	1 211,2
Feb-Mar-Abr	4 971,3	2 724,6	2 246,7	1 156,4	2 597,8	1 217,1
Mar-Abr-May	4 898,5	2 688,3	2 210,2	1 077,3	2 605,4	1 215,8
Abr-May-Jun	4 897,2	2 685,3	2 212,0	1 059,6	2 624,8	1 212,8
May-Jun-Jul	4 903,0	2 692,3	2 210,7	1 052,8	2 636,9	1 213,2
Jun-Jul-Ago	4 930,4	2 697,9	2 232,5	1 077,5	2 641,6	1 211,2
Jul-Ago-Set	4 893,7	2 670,5	2 223,2	1 053,4	2 638,5	1 201,8
Variación porcentual						
Respecto a similar Trim. del año anterior	-0,1	-0,1	0,0	-4,0	0,6	2,2

Fuente: Instituto Nacional de Estadística e Informática -Encuesta Permanente de Empleo.

Cuadro N° 03
Lima Metropolitana: Población económicamente activa por nivel de educación alcanzado
 Trimestre móvil: Julio-Agosto-Setiembre 05 -Julio-Agosto-Setiembre 14
 (Miles de personas)

Año/ Trimestre móvil	Total	Primaria 1/	Secundaria	Superior No Univers.	Superior Univers.
2005					
Jul-Ago-Set	4 097,8	497,3	2 157,5	660,9	782,1
2006					
Jul-Ago-Set	4 191,0	473,1	2 149,8	737,4	830,8
2007					
Jul-Ago-Set	4 374,0	504,7	2 328,5	756,6	784,2
2008					
Jul-Ago-Set	4 399,3	449,9	2 271,5	802,7	875,2
2009					
Jul-Ago-Set	4 445,3	437,7	2 313,0	787,6	907,0
2010					
Jul-Ago-Set	4 691,2	453,1	2 541,0	804,4	892,6
2011					
Jul-Ago-Set	4 781,3	478,0	2 419,1	893,0	991,2
2012					
Nov-Dic11-Ene12	4 816,0	428,9	2 448,4	842,2	1 096,5
Dic11-Ene-Feb12	4 846,7	427,7	2 504,7	825,6	1 088,7
Ene-Feb-Mar	4 834,8	428,5	2 442,6	841,3	1 122,3
Feb-Mar-Abr	4 819,3	431,1	2 408,1	862,4	1 117,8
Mar-Abr-May	4 809,3	440,3	2 400,9	877,3	1 090,7
Abr-May-Jun	4 763,1	425,1	2 381,2	876,5	1 080,3
May-Jun-Jul	4 811,5	437,8	2 400,2	891,9	1 081,6
Jun-Jul-Ago	4 794,9	433,9	2 375,3	866,6	1 119,1
Jul-Ago-Set	4 827,1	443,8	2 396,7	865,8	1 120,7
Ago-Set-Oct	4 795,5	444,4	2 386,7	857,7	1 106,7
Set-Oct-Nov	4 840,9	458,7	2 398,2	873,2	1 110,8
Oct-Nov-Dic	4 838,8	443,4	2 438,2	871,2	1 086,1
2013					
Nov-Dic12-Ene13	4 820,4	440,4	2 398,0	850,0	1 132,0
Dic12-Ene-Feb13	4 843,5	443,7	2 430,6	835,7	1 133,5
Ene-Feb-Mar	4 862,8	446,6	2 441,0	828,6	1 146,6
Feb-Mar-Abr	4 890,3	451,2	2 468,6	839,1	1 131,4
Mar-Abr-May	4 865,8	438,1	2 466,5	853,3	1 108,0
Abr-May-Jun	4 861,6	437,1	2 448,5	867,8	1 108,3
May-Jun-Jul	4 903,6	432,0	2 492,4	879,1	1 100,0
Jun-Jul-Ago	4 878,5	428,9	2 430,2	898,0	1 121,4
Jul-Ago-Set	4 896,1	448,3	2 395,5	930,1	1 122,2
Ago-Set-Oct	4 899,3	459,9	2 374,8	954,7	1 109,8
Set-Oct-Nov	4 923,1	452,0	2 388,5	963,3	1 119,3
Oct-Nov-Dic	4 937,7	446,9	2 391,8	951,9	1 147,0
2014					
Nov-Dic13-Ene14	4 908,1	433,6	2 399,0	936,9	1 138,7
Dic13-Ene-Feb14	4 984,6	452,7	2 462,2	926,2	1 143,5
Ene-Feb-Mar	4 992,8	444,2	2 458,8	931,4	1 158,5
Feb-Mar-Abr	4 971,3	441,9	2 435,0	930,0	1 164,5
Mar-Abr-May	4 898,5	432,9	2 396,5	951,5	1 117,5
Abr-May-Jun	4 897,2	436,6	2 374,5	958,3	1 127,8
May-Jun-Jul	4 903,0	425,4	2 349,5	970,1	1 157,9
Jun-Jul-Ago	4 930,4	417,0	2 323,5	987,3	1 202,6
Jul-Ago-Set	4 893,7	408,6	2 300,8	987,9	1 196,4
Variación porcentual					
Respecto a similar Trim. del año anterior	-0,1	-8,9 +	-4,0	6,2	6,6 +

Nota: El total de Población Económicamente Activa, incluye a las personas que no respondieron su nivel educativo.

1/ Incluye Inicial y Sin nivel.

Fuente: Instituto Nacional de Estadística e Informática -Encuesta Permanente de Empleo.

Cuadro N° 04
Lima Metropolitana: Población económicamente inactiva por sexo y grupos de edad
 Trimestre móvil: Julio-Agosto-Setiembre 05 -Julio-Agosto-Setiembre 14
 (Miles de personas)

Año/ Trimestre móvil	Total	Sexo		Grupos de edad		
		Hombre	Mujer	14 a 24 años	25 a 44 años	45 y más años
2005						
Jul-Ago-Set	2 058,5	689,7	1 368,8	904,6	458,6	695,2
2006						
Jul-Ago-Set	2 077,0	730,8	1 346,1	954,0	426,0	697,0
2007						
Jul-Ago-Set	2 007,7	672,7	1 335,0	889,5	421,4	696,9
2008						
Jul-Ago-Set	2 098,2	702,7	1 395,5	923,6	457,5	717,1
2009						
Jul-Ago-Set	2 170,2	762,0	1 408,2	1 010,7	437,5	722,0
2010						
Jul-Ago-Set	2 044,4	718,3	1 326,1	990,1	401,2	653,1
2011						
Jul-Ago-Set	2 076,4	708,7	1 367,8	991,0	396,6	688,9
2012						
Nov-Dic11-Ene12	2 083,0	730,9	1 352,1	971,0	421,2	690,7
Dic11-Ene-Feb12	2 062,7	717,8	1 344,9	928,7	438,4	695,5
Ene-Feb-Mar	2 085,0	721,4	1 363,6	957,1	440,0	687,9
Feb-Mar-Abr	2 110,8	712,6	1 398,2	997,1	422,3	691,4
Mar-Abr-May	2 131,2	722,6	1 408,6	1 029,8	401,6	699,8
Abr-May-Jun	2 187,9	748,3	1 439,6	1 058,8	425,5	703,6
May-Jun-Jul	2 149,9	734,2	1 415,7	1 028,9	416,3	704,7
Jun-Jul-Ago	2 176,9	737,8	1 439,0	1 056,4	419,2	701,3
Jul-Ago-Set	2 155,2	733,6	1 421,6	1 046,1	403,6	705,5
Ago-Set-Oct	2 197,3	748,4	1 448,8	1 060,5	416,3	720,4
Set-Oct-Nov	2 162,3	739,5	1 422,8	1 039,0	418,6	704,7
Oct-Nov-Dic	2 174,9	730,0	1 445,0	1 027,4	425,8	721,7
2013						
Nov-Dic12-Ene13	2 203,8	746,3	1 457,5	1 022,2	452,0	729,6
Dic12-Ene-Feb13	2 191,3	722,4	1 468,8	991,1	466,6	733,5
Ene-Feb-Mar	2 182,5	739,4	1 443,1	993,2	467,2	722,1
Feb-Mar-Abr	2 165,6	740,7	1 424,9	1 024,6	439,8	701,2
Mar-Abr-May	2 200,7	758,3	1 442,4	1 059,2	424,2	717,3
Abr-May-Jun	2 215,4	763,6	1 451,8	1 095,1	411,3	709,1
May-Jun-Jul	2 184,1	739,2	1 444,9	1 078,8	400,1	705,1
Jun-Jul-Ago	2 219,8	765,4	1 454,5	1 116,1	397,4	706,4
Jul-Ago-Set	2 212,9	760,9	1 452,0	1 114,7	388,9	709,3
Ago-Set-Oct	2 220,3	766,0	1 454,3	1 107,0	404,8	708,5
Set-Oct-Nov	2 207,2	770,1	1 437,1	1 110,8	406,6	689,8
Oct-Nov-Dic	2 203,3	770,9	1 432,4	1 097,6	429,8	676,0
2014						
Nov-Dic13-Ene14	2 243,6	789,6	1 454,0	1 100,1	446,9	696,5
Dic13-Ene-Feb14	2 177,9	742,8	1 435,1	1 037,3	452,6	688,0
Ene-Feb-Mar	2 180,4	724,1	1 456,3	1 027,6	461,9	690,8
Feb-Mar-Abr	2 212,6	744,7	1 467,9	1 078,4	446,4	687,8
Mar-Abr-May	2 296,3	786,2	1 510,1	1 160,9	443,3	692,0
Abr-May-Jun	2 308,3	794,4	1 513,9	1 182,0	428,5	697,8
May-Jun-Jul	2 313,4	792,6	1 520,8	1 192,1	421,0	700,3
Jun-Jul-Ago	2 296,8	792,3	1 504,5	1 170,8	420,9	705,2
Jul-Ago-Set	2 344,3	824,9	1 519,4	1 198,3	428,6	717,4

Variación porcentual

Respecto a similar Trim. del año anterior	5,9 ++	8,4 +	4,6	7,5 +	10,2 +	1,2
---	--------	-------	-----	-------	--------	-----

Fuente: Instituto Nacional de Estadística e Informática -Encuesta Permanente de Empleo.

Cuadro N° 05
Lima Metropolitana: Población económicamente inactiva por nivel de educación alcanzado
 Trimestre móvil: Julio-Agosto-Setiembre 05 -Julio-Agosto-Setiembre 14
 (Miles de personas)

Año/ Trimestre móvil	Total	Primaria 1/	Secundaria	Superior No Univers.	Superior Univers.
2005					
Jul-Ago-Set	2 058,5	417,4	1 192,7	185,6	262,8
2006					
Jul-Ago-Set	2 077,0	402,9	1 225,6	168,9	279,6
2007					
Jul-Ago-Set	2 007,7	403,5	1 186,5	176,9	240,8
2008					
Jul-Ago-Set	2 098,2	437,9	1 248,0	162,9	249,5
2009					
Jul-Ago-Set	2 170,2	408,6	1 259,4	174,5	327,6
2010					
Jul-Ago-Set	2 044,4	371,2	1 261,5	158,8	252,9
2011					
Jul-Ago-Set	2 076,4	384,8	1 226,8	160,4	304,4
2012					
Nov-Dic11-Ene12	2 083,0	369,1	1 201,7	180,4	331,8
Dic11-Ene-Feb12	2 062,7	368,2	1 193,6	185,9	315,0
Ene-Feb-Mar	2 085,0	359,4	1 219,3	183,2	323,0
Feb-Mar-Abr	2 110,8	366,4	1 242,6	181,1	320,6
Mar-Abr-May	2 131,2	373,6	1 249,0	174,4	334,2
Abr-May-Jun	2 187,9	370,2	1 271,2	185,2	361,2
May-Jun-Jul	2 149,9	379,5	1 229,0	191,6	349,8
Jun-Jul-Ago	2 176,9	376,0	1 239,4	197,6	363,9
Jul-Ago-Set	2 155,2	383,3	1 229,7	194,9	347,2
Ago-Set-Oct	2 197,3	389,5	1 270,0	189,2	348,5
Set-Oct-Nov	2 162,3	381,9	1 262,0	178,8	339,7
Oct-Nov-Dic	2 174,9	386,7	1 269,3	171,2	347,7
2013					
Nov-Dic12-Ene13	2 203,8	392,9	1 277,2	180,9	352,8
Dic12-Ene-Feb13	2 191,3	385,4	1 265,5	177,3	363,0
Ene-Feb-Mar	2 182,5	375,2	1 267,6	183,6	356,0
Feb-Mar-Abr	2 165,6	376,6	1 273,8	162,8	352,3
Mar-Abr-May	2 200,7	383,6	1 299,9	164,3	352,9
Abr-May-Jun	2 215,4	378,4	1 314,7	163,7	358,6
May-Jun-Jul	2 184,1	358,3	1 292,0	173,4	360,3
Jun-Jul-Ago	2 219,8	352,3	1 304,7	187,4	375,4
Jul-Ago-Set	2 212,9	351,7	1 298,9	189,0	373,3
Ago-Set-Oct	2 220,3	358,4	1 307,3	187,1	367,6
Set-Oct-Nov	2 207,2	366,6	1 313,5	178,0	349,1
Oct-Nov-Dic	2 203,3	372,2	1 314,7	169,0	347,5
2014					
Nov-Dic13-Ene14	2 243,6	373,6	1 326,5	192,0	351,5
Dic13-Ene-Feb14	2 177,9	363,7	1 289,6	189,4	335,1
Ene-Feb-Mar	2 180,4	366,3	1 280,9	199,2	333,9
Feb-Mar-Abr	2 212,6	366,2	1 300,2	200,6	345,6
Mar-Abr-May	2 296,3	369,1	1 348,1	215,5	363,6
Abr-May-Jun	2 308,3	363,0	1 350,7	215,6	379,0
May-Jun-Jul	2 313,4	369,7	1 359,7	204,7	379,3
Jun-Jul-Ago	2 296,8	361,4	1 344,4	214,2	376,8
Jul-Ago-Set	2 344,3	357,4	1 363,8	223,1	400,0
Variación porcentual					
Respecto a similar Trim. del año anterior	5,9 ++	1,6	5,0	18,1 +	7,2

Nota: El total de Población Económicamente Inactiva, incluye a las personas que no respondieron su nivel educativo.

1/ Incluye Inicial y Sin nivel.

Fuente: Instituto Nacional de Estadística e Informática -Encuesta Permanente de Empleo.

Cuadro N° 06
Lima Metropolitana: Tasas de ocupación, de adecuadamente empleado, de subempleo (por horas y por ingreso) y de desempleo (por horas y por ingreso) y de desempleo
 Trimestre móvil: Julio-Agosto-Setiembre 05 -Julio-Agosto-Setiembre 14
 (Porcentaje)

Año/ Trimestre móvil	Ocupados				Tasa de desempleo
	Tasa de ocupación	Tasa de empleo adecuado	Tasa de Subempleo por horas 1/	Tasa de Subempleo por ingresos 2/	
2005					
Jul-Ago-Set	90,7	36,0	16,4	38,3	9,3
2006					
Jul-Ago-Set	91,5	38,2	15,9	37,4	8,5
2007					
Jul-Ago-Set	91,8	39,6	15,4	36,9	8,2
2008					
Jul-Ago-Set	91,5	41,2	15,4	34,9	8,5
2009					
Jul-Ago-Set	92,2	48,6	13,9	29,7	7,8
2010					
Jul-Ago-Set	92,4	50,4	13,6	28,4	7,6
2011					
Jul-Ago-Set	92,7	54,0	11,7	27,0	7,3
2012					
Nov-Dic11-Ene12	92,2	54,7	11,6	26,0	7,8
Dic11-Ene-Feb12	91,7	54,3	11,3	26,1	8,3
Ene-Feb-Mar	91,3	55,6	10,4	25,4	8,7
Feb-Mar-Abr	91,9	54,4	11,0	26,6	8,1
Mar-Abr-May	92,8	53,9	11,3	27,6	7,2
Abr-May-Jun	93,7	53,9	11,8	28,0	6,3
May-Jun-Jul	93,8	54,6	11,3	27,9	6,2
Jun-Jul-Ago	93,3	54,8	11,3	27,1	6,7
Jul-Ago-Set	93,4	54,1	12,1	27,2	6,6
Ago-Set-Oct	93,8	54,9	12,3	26,7	6,2
Set-Oct-Nov	94,1	56,1	11,9	26,1	5,9
Oct-Nov-Dic	94,4	57,4	10,6	26,3	5,6
2013					
Nov-Dic12-Ene13	93,9	56,5	11,5	25,8	6,1
Dic12-Ene-Feb13	93,6	56,3	11,3	26,0	6,4
Ene-Feb-Mar	93,6	56,4	11,3	25,9	6,4
Feb-Mar-Abr	94,4	58,0	10,4	26,0	5,6
Mar-Abr-May	94,3	58,3	10,4	25,7	5,7
Abr-May-Jun	94,2	58,1	10,5	25,6	5,8
May-Jun-Jul	94,0	58,4	10,2	25,3	6,0
Jun-Jul-Ago	94,4	58,6	11,1	24,8	5,6
Jul-Ago-Set	94,1	58,5	11,5	24,1	5,9
Ago-Set-Oct	94,2	58,5	11,4	24,3	5,8
Set-Oct-Nov	94,2	59,5	11,0	23,8	5,8
Oct-Nov-Dic	94,3	59,8	10,5	24,0	5,7
2014					
Nov-Dic13-Ene14	93,6	58,7	11,7	23,3	6,4
Dic13-Ene-Feb14	93,0	58,1	11,4	23,5	7,0
Ene-Feb-Mar	93,1	58,0	11,2	23,9	6,9
Feb-Mar-Abr	93,7	58,4	11,2	24,2	6,3
Mar-Abr-May	94,2	58,3	11,7	24,2	5,8
Abr-May-Jun	94,3	59,8	11,5	23,0	5,7
May-Jun-Jul	94,3	62,0	10,2	22,0	5,7
Jun-Jul-Ago	94,1	62,0	10,3	21,8	5,9
Jul-Ago-Set	94,4	62,3	9,9	22,2	5,6
Variación porcentual					
Respecto a similar Trim. del año anterior	0,3	3,8 +++	- 1,6 +++	- 1,9 +++	- 0,3

1/ Se considera como población subempleada por horas (subempleo visible), a aquella PEA que trabaja menos de 35 horas semanales, deseando trabajar más horas.

2/ Se considera como población subempleada por ingresos (subempleo invisible), a aquella PEA que tiene un empleo (asalariado o independiente), que normalmente trabajan 35 horas o más a la semana, pero sus ingresos son menores al valor de la canasta mínima de consumo familiar por perceptor de ingreso.

Fuente: Instituto Nacional de Estadística e Informática -Encuesta Permanente de Empleo.

Cuadro N° 07
Lima Metropolitana: Población económicamente activa por niveles de empleo
Trimestre móvil: Julio-Agosto-Setiembre 05 -Julio-Agosto-Setiembre 14
(Miles de personas)

Año/ Trimestre móvil	Total de Población económicamente activa	Ocupados				Desem-pleados
		Total	Adecuadamente empleada	Subempleo por horas 1/	Subempleo por ingresos 2/	
2005						
Jul-Ago-Set	4 097,8	3 717,2	1 476,8	672,5	1 567,9	380,6
2006						
Jul-Ago-Set	4 191,0	3 835,4	1 601,6	667,1	1 566,6	355,6
2007						
Jul-Ago-Set	4 374,0	4 017,1	1 732,7	672,5	1 611,9	357,0
2008						
Jul-Ago-Set	4 399,3	4 024,4	1 811,3	677,1	1 536,0	374,9
2009						
Jul-Ago-Set	4 445,3	4 097,2	2 159,7	619,4	1 318,0	348,1
2010						
Jul-Ago-Set	4 691,2	4 332,8	2 363,8	637,5	1 331,5	358,4
2011						
Jul-Ago-Set	4 781,3	4 432,1	2 580,2	560,5	1 291,3	349,3
2012						
Nov-Dic11-Ene12	4 816,0	4 442,6	2 633,3	556,4	1 252,8	373,5
Dic11-Ene-Feb12	4 846,7	4 443,7	2 632,7	547,7	1 263,3	403,0
Ene-Feb-Mar	4 834,8	4 416,1	2 685,9	504,0	1 226,2	418,7
Feb-Mar-Abr	4 819,3	4 431,1	2 620,9	529,0	1 281,2	388,2
Mar-Abr-May	4 809,3	4 462,1	2 591,4	543,2	1 327,4	347,2
Abr-May-Jun	4 763,1	4 463,7	2 566,7	563,7	1 333,3	299,4
May-Jun-Jul	4 811,5	4 512,8	2 628,2	542,3	1 342,3	298,7
Jun-Jul-Ago	4 794,9	4 475,5	2 629,8	544,0	1 301,8	319,4
Jul-Ago-Set	4 827,1	4 508,3	2 610,9	586,1	1 311,3	318,7
Ago-Set-Oct	4 795,5	4 497,0	2 631,0	587,9	1 278,1	298,4
Set-Oct-Nov	4 840,9	4 554,6	2 713,8	576,1	1 264,8	286,3
Oct-Nov-Dic	4 838,8	4 566,0	2 778,7	513,7	1 273,6	272,8
2013						
Nov-Dic12-Ene13	4 820,4	4 525,0	2 725,8	556,6	1 242,6	295,5
Dic12-Ene-Feb13	4 843,5	4 533,4	2 725,9	548,0	1 259,5	310,1
Ene-Feb-Mar	4 862,8	4 552,0	2 742,5	551,2	1 258,3	310,8
Feb-Mar-Abr	4 890,3	4 615,8	2 836,0	508,8	1 270,9	274,5
Mar-Abr-May	4 865,8	4 589,9	2 835,0	506,3	1 248,7	275,9
Abr-May-Jun	4 861,6	4 580,8	2 825,0	512,5	1 243,3	280,9
May-Jun-Jul	4 903,6	4 607,9	2 864,7	502,3	1 241,0	295,7
Jun-Jul-Ago	4 878,5	4 607,2	2 856,8	540,8	1 209,5	271,3
Jul-Ago-Set	4 896,1	4 605,2	2 864,1	562,2	1 178,9	290,9
Ago-Set-Oct	4 899,3	4 616,7	2 867,4	560,2	1 189,1	282,6
Set-Oct-Nov	4 923,1	4 639,2	2 928,1	539,3	1 171,8	283,9
Oct-Nov-Dic	4 937,7	4 657,1	2 951,3	520,2	1 185,5	280,6
2014						
Nov-Dic13-Ene14	4 908,1	4 595,6	2 879,9	573,4	1 142,3	312,6
Dic13-Ene-Feb14	4 984,6	4 636,9	2 897,4	567,5	1 171,9	347,7
Ene-Feb-Mar	4 992,8	4 646,0	2 893,7	561,4	1 190,8	346,9
Feb-Mar-Abr	4 971,3	4 659,2	2 901,5	556,3	1 201,4	312,2
Mar-Abr-May	4 898,5	4 614,3	2 854,2	572,2	1 187,9	284,1
Abr-May-Jun	4 897,2	4 619,4	2 927,4	563,7	1 128,4	277,8
May-Jun-Jul	4 903,0	4 621,8	3 041,5	501,4	1 078,9	281,2
Jun-Jul-Ago	4 930,4	4 639,6	3 057,7	508,8	1 073,1	290,8
Jul-Ago-Set	4 893,7	4 619,3	3 048,6	486,8	1 084,0	274,4
Variación porcentual						
Respecto a similar Trim. del año anterior	-0,1	0,3	6,4 +++	-13,4 +++	-8,1 ++	-5,7

1/ Se considera como población subempleada por horas (subempleo visible), a aquella PEA que trabaja menos de 35 horas semanales, deseando trabajar más horas.

2/ Se considera como población subempleada por ingresos (subempleo invisible), a aquella PEA que tiene un empleo (asalariado o independiente), que normalmente trabaja 35 horas o más a la semana, pero sus ingresos son menores al valor de la canasta mínima de consumo familiar por perceptor de ingreso.

Fuente: Instituto Nacional de Estadística e Informática -Encuesta Permanente de Empleo.

Cuadro N° 08
Lima Metropolitana: Población ocupada por sexo y grupos de edad
 Trimestre móvil: Julio-Agosto-Setiembre 05 - Julio-Agosto-Setiembre 14
 (Miles de personas)

Año/ Trimestre móvil	Total	Sexo		Grupos de edad (años)		
		Hombre	Mujer	14 a 24	25 a 44	45 y más
2005						
Jul-Ago-Set	3 717,2	2 101,7	1 615,5	852,0	2 000,2	865,0
2006						
Jul-Ago-Set	3 835,4	2 118,2	1 717,2	854,0	2 072,6	908,8
2007						
Jul-Ago-Set	4 017,1	2 243,8	1 773,3	940,2	2 143,8	933,1
2008						
Jul-Ago-Set	4 024,4	2 281,0	1 743,4	914,9	2 162,2	947,3
2009						
Jul-Ago-Set	4 097,2	2 276,1	1 821,1	891,5	2 234,0	971,6
2010						
Jul-Ago-Set	4 332,8	2 375,8	1 957,0	930,1	2 312,7	1 089,9
2011						
Jul-Ago-Set	4 432,1	2 463,6	1 968,4	980,4	2 371,2	1 080,4
2012						
Nov-Dic11-Ene12	4 442,6	2 448,1	1 994,5	990,3	2 359,7	1 092,5
Dic11-Ene-Feb12	4 443,7	2 453,7	1 990,0	1 013,1	2 337,9	1 092,7
Ene-Feb-Mar	4 416,1	2 441,1	1 975,0	996,8	2 327,0	1 092,3
Feb-Mar-Abr	4 431,1	2 468,1	1 963,1	977,1	2 356,6	1 097,5
Mar-Abr-May	4 462,1	2 473,4	1 988,6	972,3	2 395,1	1 094,6
Abr-May-Jun	4 463,7	2 477,6	1 986,1	968,6	2 398,0	1 097,1
May-Jun-Jul	4 512,8	2 497,4	2 015,4	996,0	2 416,4	1 100,4
Jun-Jul-Ago	4 475,5	2 487,4	1 988,1	967,0	2 403,8	1 104,8
Jul-Ago-Set	4 508,3	2 500,3	2 008,1	979,5	2 421,3	1 107,5
Ago-Set-Oct	4 497,0	2 499,3	1 997,8	974,6	2 426,2	1 096,3
Set-Oct-Nov	4 554,6	2 517,7	2 036,9	995,2	2 443,8	1 115,6
Oct-Nov-Dic	4 566,0	2 540,9	2 025,1	1 016,1	2 443,3	1 106,6
2013						
Nov-Dic12-Ene13	4 525,0	2 517,5	2 007,5	1 005,4	2 419,6	1 100,0
Dic12-Ene-Feb13	4 533,4	2 544,9	1 988,4	1 031,3	2 403,6	1 098,4
Ene-Feb-Mar	4 552,0	2 529,1	2 022,9	1 030,6	2 410,4	1 111,1
Feb-Mar-Abr	4 615,8	2 546,3	2 069,5	1 030,9	2 448,2	1 136,7
Mar-Abr-May	4 589,9	2 537,9	2 052,1	1 004,1	2 457,4	1 128,4
Abr-May-Jun	4 580,8	2 539,0	2 041,7	970,2	2 471,6	1 139,0
May-Jun-Jul	4 607,9	2 555,0	2 052,9	977,5	2 482,3	1 148,1
Jun-Jul-Ago	4 607,2	2 529,2	2 077,9	958,9	2 504,1	1 144,2
Jul-Ago-Set	4 605,2	2 523,3	2 081,9	951,4	2 510,4	1 143,4
Ago-Set-Oct	4 616,7	2 539,3	2 077,4	964,9	2 509,0	1 142,8
Set-Oct-Nov	4 639,2	2 548,5	2 090,7	956,3	2 516,3	1 166,6
Oct-Nov-Dic	4 657,1	2 551,5	2 105,6	966,0	2 502,2	1 188,8
2014						
Nov-Dic13-Ene14	4 595,6	2 519,0	2 076,6	955,0	2 476,9	1 163,7
Dic13-Ene-Feb14	4 636,9	2 554,9	2 082,0	1 004,3	2 459,4	1 173,2
Ene-Feb-Mar	4 646,0	2 579,7	2 066,2	1 029,1	2 450,8	1 166,1
Feb-Mar-Abr	4 659,2	2 574,6	2 084,6	999,3	2 478,8	1 181,1
Mar-Abr-May	4 614,3	2 553,8	2 060,5	939,8	2 491,9	1 182,6
Abr-May-Jun	4 619,4	2 548,7	2 070,7	926,8	2 512,7	1 179,9
May-Jun-Jul	4 621,8	2 557,2	2 064,6	908,5	2 529,8	1 183,4
Jun-Jul-Ago	4 639,6	2 557,7	2 082,0	928,1	2 532,7	1 178,8
Jul-Ago-Set	4 619,3	2 550,1	2 069,2	904,0	2 540,5	1 174,8
Variación porcentual						
Respecto a similar Trim. del año anterior	0,3	1,1	-0,6	-5,0	1,2	2,8

Fuente: Instituto Nacional de Estadística e Informática -Encuesta Permanente de Empleo.

Cuadro N° 09
Lima Metropolitana: Población ocupada por nivel de educación alcanzado
 Trimestre móvil: Julio-Agosto-Setiembre 05 -Julio-Agosto-Setiembre 14
 (Miles de personas)

Año/ Trimestre móvil	Total	Primaria 1/	Secundaria	Superior No Univers.	Superior Univers.
2005					
Jul-Ago-Set	3 717,2	462,8	1 934,9	596,8	722,7
2006					
Jul-Ago-Set	3 835,4	443,1	1 961,2	671,9	759,2
2007					
Jul-Ago-Set	4 017,1	468,1	2 120,9	693,3	734,8
2008					
Jul-Ago-Set	4 024,4	425,3	2 044,1	749,3	805,7
2009					
Jul-Ago-Set	4 097,2	416,6	2 109,6	725,9	845,0
2010					
Jul-Ago-Set	4 332,8	429,0	2 321,3	750,0	832,5
2011					
Jul-Ago-Set	4 432,1	457,3	2 226,9	834,6	913,2
2012					
Nov-Dic11-Ene12	4 442,6	403,3	2 257,1	786,2	995,9
Dic11-Ene-Feb12	4 443,7	403,7	2 295,3	762,5	982,2
Ene-Feb-Mar	4 416,1	401,9	2 233,6	773,0	1 007,6
Feb-Mar-Abr	4 431,1	406,4	2 218,5	791,5	1 014,7
Mar-Abr-May	4 462,1	416,0	2 227,4	814,2	1 004,4
Abr-May-Jun	4 463,7	403,9	2 233,3	816,0	1 010,5
May-Jun-Jul	4 512,8	419,1	2 242,4	833,4	1 017,8
Jun-Jul-Ago	4 475,5	412,4	2 212,5	805,3	1 045,3
Jul-Ago-Set	4 508,3	422,0	2 227,5	804,8	1 054,0
Ago-Set-Oct	4 497,0	422,3	2 229,4	804,9	1 040,4
Set-Oct-Nov	4 554,6	438,0	2 241,8	826,6	1 048,2
Oct-Nov-Dic	4 566,0	425,8	2 291,3	828,2	1 020,7
2013					
Nov-Dic12-Ene13	4 525,0	421,4	2 248,2	807,5	1 047,9
Dic12-Ene-Feb13	4 533,4	428,9	2 277,7	785,8	1 041,0
Ene-Feb-Mar	4 552,0	434,2	2 285,2	781,1	1 051,5
Feb-Mar-Abr	4 615,8	439,2	2 319,3	793,6	1 063,7
Mar-Abr-May	4 589,9	425,7	2 315,7	806,8	1 041,7
Abr-May-Jun	4 580,8	422,9	2 296,0	817,9	1 044,0
May-Jun-Jul	4 607,9	420,0	2 333,4	829,3	1 025,3
Jun-Jul-Ago	4 607,2	415,8	2 282,1	852,4	1 056,9
Jul-Ago-Set	4 605,2	434,5	2 241,0	878,7	1 051,0
Ago-Set-Oct	4 616,7	446,3	2 222,1	902,3	1 046,1
Set-Oct-Nov	4 639,2	437,6	2 235,4	911,7	1 054,6
Oct-Nov-Dic	4 657,1	431,4	2 253,0	900,5	1 072,2
2014					
Nov-Dic13-Ene14	4 595,6	414,0	2 245,7	883,7	1 052,2
Dic13-Ene-Feb14	4 636,9	433,9	2 299,8	863,4	1 039,7
Ene-Feb-Mar	4 646,0	425,3	2 295,7	867,7	1 057,3
Feb-Mar-Abr	4 659,2	428,5	2 285,5	870,5	1 074,7
Mar-Abr-May	4 614,3	420,7	2 254,5	898,0	1 041,2
Abr-May-Jun	4 619,4	425,3	2 223,9	903,8	1 066,3
May-Jun-Jul	4 621,8	414,7	2 200,0	914,7	1 092,4
Jun-Jul-Ago	4 639,6	402,4	2 173,5	929,6	1 134,2
Jul-Ago-Set	4 619,3	396,2	2 156,9	937,8	1 128,4
Variación porcentual					
Respecto a similar Trim. del año anterior	0,3	-8,8 +	-3,8	6,7	7,4 +

1/ Incluye Inicial y Sin nivel.

Fuente: Instituto Nacional de Estadística e Informática -Encuesta Permanente de Empleo.

Cuadro N° 10
Lima Metropolitana: Población ocupada por ramas de actividad
 Trimestre móvil: Julio-Agosto-Setiembre 05 -Julio-Agosto-Setiembre 14
 (Miles de personas)

Año/ Trimestre móvil	Total 1/	Manufactura	Construcción	Comercio	Servicios
2005					
Jul-Ago-Set	3 717,2	574,0	228,3	862,4	2 002,0
2006					
Jul-Ago-Set	3 835,4	611,6	216,8	875,8	2 088,1
2007					
Jul-Ago-Set	4 017,1	731,0	244,3	870,8	2 101,9
2008					
Jul-Ago-Set	4 024,4	647,8	276,8	862,2	2 160,2
2009					
Jul-Ago-Set	4 097,2	641,5	246,2	926,9	2 219,0
2010					
Jul-Ago-Set	4 332,8	714,0	312,6	934,7	2 312,4
2011					
Jul-Ago-Set	4 432,1	723,7	310,4	964,5	2 380,6
2012					
Nov-Dic11-Ene12	4 442,6	726,0	288,9	974,2	2 392,7
Dic11-Ene-Feb12	4 443,7	713,8	307,2	993,8	2 366,7
Ene-Feb-Mar	4 416,1	684,8	330,7	968,2	2 362,3
Feb-Mar-Abr	4 431,1	699,5	340,8	947,0	2 370,9
Mar-Abr-May	4 462,1	718,2	328,8	954,3	2 387,3
Abr-May-Jun	4 463,7	711,7	316,4	962,1	2 405,2
May-Jun-Jul	4 512,8	742,6	315,8	960,2	2 426,6
Jun-Jul-Ago	4 475,5	735,4	299,7	953,6	2 410,6
Jul-Ago-Set	4 508,3	775,8	303,7	946,9	2 406,6
Ago-Set-Oct	4 497,0	771,7	311,0	940,0	2 404,3
Set-Oct-Nov	4 554,6	780,1	333,9	923,3	2 452,7
Oct-Nov-Dic	4 566,0	774,6	332,1	924,2	2 465,9
2013					
Nov-Dic12-Ene13	4 525,0	732,3	326,5	953,3	2 447,8
Dic12-Ene-Feb13	4 533,4	720,1	325,8	958,9	2 466,7
Ene-Feb-Mar	4 552,0	710,6	324,6	977,2	2 481,5
Feb-Mar-Abr	4 615,8	711,6	343,5	961,3	2 535,3
Mar-Abr-May	4 589,9	698,2	338,0	976,6	2 513,2
Abr-May-Jun	4 580,8	724,1	338,6	958,0	2 496,9
May-Jun-Jul	4 607,9	728,7	322,6	965,0	2 527,5
Jun-Jul-Ago	4 607,2	717,5	322,1	981,4	2 523,3
Jul-Ago-Set	4 605,2	714,9	319,7	984,8	2 529,1
Ago-Set-Oct	4 616,7	739,6	321,1	983,4	2 524,2
Set-Oct-Nov	4 639,2	760,3	337,7	949,3	2 540,4
Oct-Nov-Dic	4 657,1	743,2	337,6	993,3	2 524,9
2014					
Nov-Dic13-Ene14	4 595,6	714,3	346,8	1 003,0	2 468,8
Dic13-Ene-Feb14	4 636,9	723,6	348,5	1 024,3	2 485,3
Ene-Feb-Mar	4 646,0	732,1	353,9	1 020,2	2 483,1
Feb-Mar-Abr	4 659,2	707,6	349,8	1 021,8	2 521,7
Mar-Abr-May	4 614,3	676,6	359,2	1 014,6	2 505,1
Abr-May-Jun	4 619,4	693,0	363,5	972,3	2 539,8
May-Jun-Jul	4 621,8	698,0	366,2	954,0	2 555,5
Jun-Jul-Ago	4 639,6	721,6	346,3	953,2	2 566,8
Jul-Ago-Set	4 619,3	702,3	342,4	954,1	2 562,9

Variación porcentual

Respecto a similar Trim. del año anterior	0,3	-1,8	7,1	-3,1	1,3
---	-----	------	-----	------	-----

1/ El total incluye otras actividades extractivas como: Agricultura, Pesca y Minería.

Fuente: Instituto Nacional de Estadística e Informática -Encuesta Permanente de Empleo.

Cuadro N° 11
Lima Metropolitana: Población ocupada por categoría de ocupación
 Trimestre móvil: Julio-Agosto-Setiembre 05 -Julio-Agosto-Setiembre 14
 (Miles de personas)

Año/ Trimestre móvil	Total	Categoría de ocupación			
		Asalariado 1/	Trabajador independiente 2/	Trabajador del hogar y otro	Trabajador familiar no remunerado
2005					
Jul-Ago-Set	3 717,2	2 019,0	1 246,3	261,8	190,0
2006					
Jul-Ago-Set	3 835,4	2 105,5	1 268,9	271,9	189,1
2007					
Jul-Ago-Set	4 017,1	2 246,1	1 327,2	243,8	199,9
2008					
Jul-Ago-Set	4 024,4	2 286,7	1 328,2	237,4	172,1
2009					
Jul-Ago-Set	4 097,2	2 342,1	1 328,7	221,8	204,6
2010					
Jul-Ago-Set	4 332,8	2 391,0	1 495,9	230,4	215,4
2011					
Jul-Ago-Set	4 432,1	2 460,8	1 505,2	232,6	233,4
2012					
Nov-Dic11-Ene12	4 442,6	2 563,1	1 433,0	227,7	218,8
Dic11-Ene-Feb12	4 443,7	2 537,2	1 457,4	211,8	237,3
Ene-Feb-Mar	4 416,1	2 532,4	1 447,0	220,0	216,7
Feb-Mar-Abr	4 431,1	2 561,5	1 464,7	209,3	195,6
Mar-Abr-May	4 462,1	2 586,6	1 473,2	208,4	193,9
Abr-May-Jun	4 463,7	2 602,8	1 448,8	214,6	197,5
May-Jun-Jul	4 512,8	2 655,3	1 436,6	232,8	188,1
Jun-Jul-Ago	4 475,5	2 642,9	1 416,7	234,9	181,1
Jul-Ago-Set	4 508,3	2 661,2	1 434,8	231,1	181,3
Ago-Set-Oct	4 497,0	2 656,0	1 443,7	214,2	183,1
Set-Oct-Nov	4 554,6	2 681,4	1 480,0	215,2	177,9
Oct-Nov-Dic	4 566,0	2 717,1	1 463,8	210,8	174,2
2013					
Nov-Dic12-Ene13	4 525,0	2 682,2	1 434,1	206,7	201,9
Dic12-Ene-Feb13	4 533,4	2 660,6	1 444,8	206,0	221,9
Ene-Feb-Mar	4 552,0	2 638,5	1 462,0	207,4	244,1
Feb-Mar-Abr	4 615,8	2 665,7	1 500,3	225,2	224,6
Mar-Abr-May	4 589,9	2 646,7	1 502,2	217,6	223,4
Abr-May-Jun	4 580,8	2 618,9	1 531,8	209,0	221,1
May-Jun-Jul	4 607,9	2 642,2	1 527,0	198,3	240,4
Jun-Jul-Ago	4 607,2	2 651,6	1 523,8	201,4	230,3
Jul-Ago-Set	4 605,2	2 656,6	1 512,9	205,0	230,6
Ago-Set-Oct	4 616,7	2 661,0	1 539,1	196,7	219,9
Set-Oct-Nov	4 639,2	2 697,5	1 539,0	192,7	210,0
Oct-Nov-Dic	4 657,1	2 685,2	1 566,6	195,5	209,8
2014					
Nov-Dic13-Ene14	4 595,6	2 629,9	1 557,0	186,3	222,4
Dic13-Ene-Feb14	4 636,9	2 624,4	1 575,6	185,6	251,3
Ene-Feb-Mar	4 646,0	2 656,5	1 547,5	183,9	258,0
Feb-Mar-Abr	4 659,2	2 693,9	1 532,1	190,5	242,7
Mar-Abr-May	4 614,3	2 707,9	1 484,5	195,3	226,7
Abr-May-Jun	4 619,4	2 763,8	1 468,5	197,3	189,9
May-Jun-Jul	4 621,8	2 752,9	1 479,9	214,6	174,4
Jun-Jul-Ago	4 639,6	2 761,6	1 486,8	215,8	175,4
Jul-Ago-Set	4 619,3	2 730,1	1 476,3	219,8	193,1
Variación porcentual					
Respecto a similar Trim. del año anterior	0,3	2,8	-2,4	7,2	-16,3

1/ Comprende: Empleados y Obreros.

2/ Incluye además a empleadores o patronos

Fuente: Instituto Nacional de Estadística e Informática -Encuesta Permanente de Empleo.

Cuadro N° 12
Lima Metropolitana: Población ocupada con y sin seguro de salud
Trimestre móvil: Julio-Agosto-Setiembre 08 - Julio-Agosto-Setiembre 14
(Miles de personas)

Año/ Trimestre móvil	Ocupados	Con seguro					Sin seguro
		Total	EsSalud	Seguro Privado de Salud	Ambos	Otro 1/	
2008							
Jul-Ago-Set	4 024,4	1 706,1	1 234,5	128,1	99,6	243,8	2 318,4
2009							
Jul-Ago-Set	4 097,2	1 952,8	1 367,9	93,9	148,1	342,9	2 144,4
2010							
Jul-Ago-Set	4 332,8	2 228,6	1 532,1	78,3	108,0	510,3	2 104,2
2011							
Jul-Ago-Set	4 432,1	2 255,7	1 600,1	87,8	148,2	419,6	2 176,4
2012							
Nov-Dic11-Ene12	4 442,6	2 387,0	1 606,2	101,9	199,1	479,9	2 055,5
Dic11-Ene-Feb12	4 443,7	2 382,4	1 601,0	100,0	187,1	494,3	2 061,4
Ene-Feb-Mar	4 416,1	2 391,5	1 599,4	118,7	208,9	464,5	2 024,6
Feb-Mar-Abr	4 431,1	2 390,6	1 613,1	124,7	205,5	447,3	2 040,5
Mar-Abr-May	4 462,1	2 418,7	1 650,5	128,5	195,8	444,0	2 043,4
Abr-May-Jun	4 463,7	2 430,0	1 680,7	123,6	183,7	441,9	2 033,7
May-Jun-Jul	4 512,8	2 495,5	1 688,7	127,5	181,1	498,2	2 017,3
Jun-Jul-Ago	4 475,5	2 495,3	1 655,5	130,6	191,2	518,0	1 980,2
Jul-Ago-Set	4 508,3	2 498,8	1 625,9	119,3	205,2	548,4	2 009,6
Ago-Set-Oct	4 497,0	2 518,1	1 613,3	113,8	206,5	584,5	1 979,0
Set-Oct-Nov	4 554,6	2 581,5	1 633,1	120,3	210,3	617,8	1 973,1
Oct-Nov-Dic	4 566,0	2 613,1	1 670,7	127,5	182,1	632,8	1 952,9
2013							
Nov-Dic12-Ene13	4 525,0	2 608,5	1 707,9	110,3	190,8	599,4	1 916,4
Dic12-Ene-Feb13	4 533,4	2 574,0	1 701,2	93,5	187,7	591,6	1 959,4
Ene-Feb-Mar	4 552,0	2 621,6	1 727,8	82,3	204,2	607,4	1 930,4
Feb-Mar-Abr	4 615,8	2 629,8	1 730,1	88,6	193,3	617,7	1 986,0
Mar-Abr-May	4 589,9	2 637,7	1 735,2	83,7	182,4	636,3	1 952,2
Abr-May-Jun	4 580,8	2 652,9	1 740,0	86,9	172,4	653,6	1 927,9
May-Jun-Jul	4 607,9	2 636,1	1 723,1	75,2	185,2	652,6	1 971,8
Jun-Jul-Ago	4 607,2	2 649,4	1 718,2	88,8	206,9	635,5	1 957,8
Jul-Ago-Set	4 605,2	2 675,7	1 718,0	88,4	216,0	653,3	1 929,5
Ago-Set-Oct	4 616,7	2 734,9	1 740,8	93,9	212,8	687,4	1 881,8
Set-Oct-Nov	4 639,2	2 789,7	1 795,8	89,6	206,0	698,2	1 849,5
Oct-Nov-Dic	4 657,1	2 805,3	1 810,0	93,6	194,9	706,7	1 851,8
2014							
Nov-Dic13-Ene14	4 595,6	2 836,4	1 805,5	97,5	181,2	752,2	1 759,2
Dic13-Ene-Feb14	4 636,9	2 863,3	1 802,9	102,0	157,5	801,0	1 773,5
Ene-Feb-Mar	4 646,0	2 897,3	1 793,3	103,5	168,3	832,3	1 748,7
Feb-Mar-Abr	4 659,2	2 949,9	1 851,3	105,9	180,5	812,2	1 709,3
Mar-Abr-May	4 614,3	2 939,4	1 820,3	105,2	190,8	823,2	1 674,9
Abr-May-Jun	4 619,4	2 935,0	1 816,0	100,9	192,5	825,6	1 684,4
May-Jun-Jul	4 621,8	2 938,4	1 809,8	100,3	202,2	826,0	1 683,4
Jun-Jul-Ago	4 639,6	2 957,2	1 820,9	109,7	216,2	810,4	1 682,4
Jul-Ago-Set	4 619,3	2 987,9	1 829,0	124,2	220,4	814,2	1 631,5
Variación porcentual							
Respecto a similar Trim. del año anterior	0,3	11,7	6,5	40,6	2,1	24,6	-15,5

1/ Incluye otros tipos de seguro que no sea EsSalud, ni seguro privado de salud.

Fuente: Instituto Nacional de Estadística e Informática -Encuesta Permanente de Empleo.

Cuadro N° 13
Lima Metropolitana: Población ocupada por categoría de ocupación y tamaño de empresa
 Trimestre móvil: Julio-Agosto-Setiembre 05 - Julio-Agosto-Setiembre 14
 (Miles de personas)

Año/ Trimestre móvil	Total	Categoría de Ocupación 1/		Tamaño de Empresa 2/ (Número de Trabajadores)		
		Independiente	Dependiente	De 1 a 10	De 11 a 50	De 51 y más
2005						
Jul-Ago-Set	3 717,2	1 246,3	2 274,0	2 427,7	378,8	910,7
2006						
Jul-Ago-Set	3 835,4	1 268,9	2 373,2	2 476,5	393,5	965,4
2007						
Jul-Ago-Set	4 017,1	1 327,2	2 480,9	2 534,3	443,4	1 039,3
2008						
Jul-Ago-Set	4 024,4	1 328,2	2 521,7	2 467,9	430,4	1 126,1
2009						
Jul-Ago-Set	4 097,2	1 328,7	2 556,4	2 509,6	410,3	1 177,2
2010						
Jul-Ago-Set	4 332,8	1 495,9	2 614,5	2 714,4	438,0	1 180,4
2011						
Jul-Ago-Set	4 432,1	1 505,2	2 690,0	2 739,5	476,8	1 215,8
2012						
Nov-Dic11-Ene12	4 442,6	1 433,0	2 788,5	2 663,8	487,0	1 291,8
Dic11-Ene-Feb12	4 443,7	1 457,4	2 746,6	2 702,8	457,1	1 283,9
Ene-Feb-Mar	4 416,1	1 447,0	2 747,9	2 654,3	454,3	1 307,5
Feb-Mar-Abr	4 431,1	1 464,7	2 766,3	2 664,1	446,8	1 320,2
Mar-Abr-May	4 462,1	1 473,2	2 788,1	2 673,9	477,7	1 310,5
Abr-May-Jun	4 463,7	1 448,8	2 811,3	2 672,1	474,9	1 316,7
May-Jun-Jul	4 512,8	1 436,6	2 880,1	2 680,9	484,3	1 347,6
Jun-Jul-Ago	4 475,5	1 416,7	2 869,7	2 646,0	474,9	1 354,7
Jul-Ago-Set	4 508,3	1 434,8	2 886,1	2 675,9	490,7	1 341,8
Ago-Set-Oct	4 497,0	1 443,7	2 863,2	2 669,2	499,7	1 328,1
Set-Oct-Nov	4 554,6	1 480,0	2 890,5	2 714,6	494,2	1 345,9
Oct-Nov-Dic	4 566,0	1 463,8	2 921,4	2 721,0	512,5	1 332,5
2013						
Nov-Dic12-Ene13	4 525,0	1 434,1	2 884,8	2 699,5	485,4	1 340,1
Dic12-Ene-Feb13	4 533,4	1 444,8	2 860,3	2 755,7	467,5	1 310,2
Ene-Feb-Mar	4 552,0	1 462,0	2 837,6	2 774,9	448,7	1 328,5
Feb-Mar-Abr	4 615,8	1 500,3	2 884,0	2 810,3	458,9	1 346,7
Mar-Abr-May	4 589,9	1 502,2	2 861,1	2 762,8	466,9	1 360,2
Abr-May-Jun	4 580,8	1 531,8	2 825,9	2 765,2	449,1	1 366,5
May-Jun-Jul	4 607,9	1 527,0	2 838,5	2 778,9	461,4	1 367,7
Jun-Jul-Ago	4 607,2	1 523,8	2 850,3	2 762,8	454,5	1 389,9
Jul-Ago-Set	4 605,2	1 512,9	2 859,0	2 749,6	462,3	1 393,3
Ago-Set-Oct	4 616,7	1 539,1	2 851,4	2 744,3	476,4	1 396,0
Set-Oct-Nov	4 639,2	1 539,0	2 885,4	2 726,4	484,8	1 428,1
Oct-Nov-Dic	4 657,1	1 566,6	2 876,5	2 750,0	486,5	1 420,5
2014						
Nov-Dic13-Ene14	4 595,6	1 557,0	2 813,9	2 723,5	464,1	1 408,0
Dic13-Ene-Feb14	4 636,9	1 575,6	2 804,9	2 777,0	469,8	1 390,1
Ene-Feb-Mar	4 646,0	1 547,5	2 833,4	2 792,8	476,1	1 377,1
Feb-Mar-Abr	4 659,2	1 532,1	2 876,4	2 786,6	481,5	1 391,1
Mar-Abr-May	4 614,3	1 484,5	2 896,1	2 738,8	495,3	1 380,2
Abr-May-Jun	4 619,4	1 468,5	2 956,2	2 691,1	499,1	1 429,3
May-Jun-Jul	4 621,8	1 479,9	2 962,9	2 686,7	491,3	1 443,8
Jun-Jul-Ago	4 639,6	1 486,8	2 972,6	2 703,7	486,2	1 449,8
Jul-Ago-Set	4 619,3	1 476,3	2 944,0	2 700,1	472,3	1 446,9
Variación porcentual						
Respecto a similar Trim. del año anterior	0,3	-2,4	3,0	-1,8	2,2	3,9

1/ El total incluye a los trabajadores familiares no remunerados.

2/ El total incluye a los que no especificaron número de trabajadores de la empresa.

Fuente: Instituto Nacional de Estadística e Informática -Encuesta Permanente de Empleo.

Cuadro N° 14
Lima Metropolitana: Población ocupada por rango de horas trabajadas por semana
 Trimestre móvil: Julio-Agosto-Setiembre 05 - Julio-Agosto-Setiembre 14
 (Miles de personas)

Año/ Trimestre móvil	Rango de horas									
	Total	1 - 10	11 - 20	21 - 30	31 - 40	41-50	51-60	61-70	71-80	81 y más
2005										
Jul-Ago-Set	3 717,2	224,2	246,6	384,8	483,3	772,8	665,0	331,6	326,2	282,8
2006										
Jul-Ago-Set	3 835,4	225,8	250,3	380,3	526,9	834,7	659,1	338,6	330,0	289,6
2007										
Jul-Ago-Set	4 017,1	246,4	278,3	380,9	552,2	907,0	710,4	381,1	309,7	251,0
2008										
Jul-Ago-Set	4 024,4	258,0	244,5	418,2	567,0	1 002,5	681,6	358,0	286,7	207,8
2009										
Jul-Ago-Set	4 097,2	258,6	265,2	394,9	561,4	1 002,0	692,1	347,1	348,6	227,4
2010										
Jul-Ago-Set	4 332,8	231,9	283,0	407,1	623,2	1 047,4	778,6	339,9	374,6	246,9
2011										
Jul-Ago-Set	4 432,1	219,6	268,7	406,8	630,6	1 094,5	787,0	414,5	390,0	220,0
2012										
Nov-Dic11-Ene12	4 442,6	230,7	267,9	364,2	646,8	1 129,7	775,7	379,0	427,6	221,1
Dic11-Ene-Feb12	4 443,7	261,1	267,9	346,6	632,0	1 121,2	782,3	377,3	418,9	236,4
Ene-Feb-Mar	4 416,1	257,1	250,2	333,5	622,5	1 176,7	800,1	374,6	383,4	217,9
Feb-Mar-Abr	4 431,1	245,9	242,1	374,5	636,6	1 166,9	792,5	363,5	388,0	221,0
Mar-Abr-May	4 462,1	236,8	253,7	403,8	662,1	1 169,6	768,4	374,8	366,8	226,1
Abr-May-Jun	4 463,7	244,5	261,4	408,9	659,7	1 150,2	759,4	366,4	382,4	230,8
May-Jun-Jul	4 512,8	247,5	274,0	384,6	637,1	1 211,7	774,1	389,0	363,6	231,2
Jun-Jul-Ago	4 475,5	254,7	272,2	359,8	636,5	1 220,4	774,8	375,5	373,0	208,7
Jul-Ago-Set	4 508,3	268,4	283,3	390,5	643,2	1 224,3	781,6	368,7	345,9	202,5
Ago-Set-Oct	4 497,0	266,6	275,8	397,4	685,1	1 204,5	788,8	363,4	323,9	191,5
Set-Oct-Nov	4 554,6	244,9	259,8	424,3	716,3	1 217,2	821,7	367,2	307,6	195,6
Oct-Nov-Dic	4 566,0	216,4	241,7	395,5	728,8	1 257,9	868,4	371,4	308,2	177,5
2013										
Nov-Dic12-Ene13	4 525,0	238,5	244,3	414,4	758,6	1 224,9	826,2	344,4	313,2	160,6
Dic12-Ene-Feb13	4 533,4	247,0	243,7	401,6	722,6	1 256,7	835,4	353,4	312,1	160,8
Ene-Feb-Mar	4 552,0	247,6	244,1	408,8	737,4	1 220,3	829,4	376,1	318,3	169,9
Feb-Mar-Abr	4 615,8	209,3	243,1	399,9	707,8	1 273,9	893,3	381,6	324,9	182,0
Mar-Abr-May	4 589,9	178,3	247,2	397,4	752,4	1 234,8	885,0	366,6	355,4	173,0
Abr-May-Jun	4 580,8	170,2	266,9	389,3	716,9	1 261,1	881,2	362,2	374,0	159,0
May-Jun-Jul	4 607,9	182,4	269,2	365,5	733,9	1 281,1	890,6	366,4	369,3	149,5
Jun-Jul-Ago	4 607,2	226,2	274,4	380,5	742,5	1 254,1	864,8	374,2	338,2	152,3
Jul-Ago-Set	4 605,2	246,1	262,9	383,5	771,4	1 222,3	861,4	381,0	300,0	176,5
Ago-Set-Oct	4 616,7	249,1	271,0	380,5	762,9	1 244,7	830,7	395,6	299,7	182,5
Set-Oct-Nov	4 639,2	226,1	265,3	386,2	746,5	1 307,8	829,1	406,6	295,1	176,6
Oct-Nov-Dic	4 657,1	210,5	278,1	394,6	711,3	1 333,3	830,3	404,8	319,1	175,0
2014										
Nov-Dic13-Ene14	4 595,6	233,5	286,5	423,7	731,0	1 248,2	802,5	399,0	304,6	166,7
Dic13-Ene-Feb14	4 636,9	252,0	287,2	395,5	716,6	1 282,1	811,8	394,6	304,5	192,6
Ene-Feb-Mar	4 646,0	275,4	284,2	400,7	728,6	1 321,7	777,9	393,0	290,3	174,2
Feb-Mar-Abr	4 659,2	257,0	270,2	423,8	720,4	1 359,5	763,9	395,2	288,8	180,4
Mar-Abr-May	4 614,3	236,9	287,7	424,1	789,8	1 299,9	745,4	386,3	284,3	159,9
Abr-May-Jun	4 619,4	229,4	270,6	423,1	820,1	1 316,1	742,6	367,7	279,5	170,3
May-Jun-Jul	4 621,8	222,4	262,3	378,9	809,8	1 343,7	768,1	363,3	292,8	180,7
Jun-Jul-Ago	4 639,6	240,5	259,0	416,4	783,1	1 363,1	746,8	361,1	301,7	167,9
Jul-Ago-Set	4 619,3	233,8	261,3	399,3	788,9	1 351,8	740,6	356,1	311,9	175,7
Variación porcentual										
Respecto a similar Trim. del año anterior	0,3	-5,0	-0,6	4,1	2,3	10,6 +++	-14,0 +++	-6,5	4,0	-0,5

Fuente: Instituto Nacional de Estadística e Informática -Encuesta Permanente de Empleo.

Cuadro N° 15
Lima Metropolitana: Población ocupada por sector económico y tamaño de empresa
Trimestre móvil: Julio-Agosto-Setiembre 05 - Julio-Agosto-Setiembre 14
(Miles de personas)

Año/ Trimestre móvil	Total	Total		Bienes			Servicios		
		De 1 a 50 trabajadores	51 y más trabajadores	Total	De 1 a 50 trabajadores	51 y más trabajadores	Total	De 1 a 50 trabajadores	51 y más trabajadores
2005									
Jul-Ago-Set	3 717,2	2 806,5	910,7	852,8	638,3	214,5	2 864,4	2 168,2	696,3
2006									
Jul-Ago-Set	3 835,4	2 870,0	965,4	871,4	640,8	230,6	2 963,9	2 229,2	734,7
2007									
Jul-Ago-Set	4 017,1	2 977,7	1 039,3	1 044,3	752,8	291,5	2 972,7	2 225,0	747,8
2008									
Jul-Ago-Set	4 024,4	2 898,3	1 126,1	1 002,0	709,4	292,6	3 022,4	2 188,9	833,5
2009									
Jul-Ago-Set	4 097,2	2 920,0	1 177,2	951,2	667,2	284,0	3 145,9	2 252,8	893,2
2010									
Jul-Ago-Set	4 332,8	3 152,4	1 180,4	1 085,7	760,4	325,3	3 247,1	2 392,0	855,1
2011									
Jul-Ago-Set	4 432,1	3 216,3	1 215,8	1 086,9	769,2	317,7	3 345,1	2 447,1	898,0
2012									
Nov-Dic11-Ene12	4 442,6	3 150,8	1 291,8	1 075,7	743,8	331,9	3 366,9	2 407,0	959,9
Dic11-Ene-Feb12	4 443,7	3 159,8	1 283,9	1 083,2	758,2	325,0	3 360,5	2 401,7	958,9
Ene-Feb-Mar	4 416,1	3 108,6	1 307,5	1 085,6	746,6	339,0	3 330,5	2 361,9	968,5
Feb-Mar-Abr	4 431,1	3 110,9	1 320,2	1 113,3	764,0	349,3	3 317,9	2 346,9	971,0
Mar-Abr-May	4 462,1	3 151,6	1 310,5	1 117,9	769,2	348,8	3 341,5	2 381,5	960,0
Abr-May-Jun	4 463,7	3 147,0	1 316,7	1 096,3	752,3	344,1	3 367,3	2 394,7	972,6
May-Jun-Jul	4 512,8	3 165,2	1 347,6	1 126,0	758,4	367,6	3 386,8	2 406,8	980,0
Jun-Jul-Ago	4 475,5	3 120,8	1 354,7	1 111,3	745,1	366,2	3 364,3	2 375,7	988,5
Jul-Ago-Set	4 508,3	3 166,5	1 341,8	1 154,8	786,2	368,6	3 353,6	2 380,3	973,2
Ago-Set-Oct	4 497,0	3 168,9	1 328,1	1 152,8	795,9	356,8	3 344,3	2 373,0	971,3
Set-Oct-Nov	4 554,6	3 208,7	1 345,9	1 178,6	822,2	356,3	3 376,0	2 386,5	989,5
Oct-Nov-Dic	4 566,0	3 233,5	1 332,5	1 175,9	833,0	342,9	3 390,1	2 400,5	989,6
2013									
Nov-Dic12-Ene13	4 525,0	3 184,9	1 340,1	1 123,9	798,2	325,7	3 401,1	2 386,8	1 014,3
Dic12-Ene-Feb13	4 533,4	3 223,2	1 310,2	1 107,8	793,2	314,6	3 425,6	2 430,0	995,6
Ene-Feb-Mar	4 552,0	3 223,6	1 328,5	1 093,3	767,0	326,3	3 458,8	2 456,6	1 002,1
Feb-Mar-Abr	4 615,8	3 269,1	1 346,7	1 119,2	776,6	342,7	3 496,6	2 492,5	1 004,0
Mar-Abr-May	4 589,9	3 229,7	1 360,2	1 100,2	749,9	350,2	3 489,8	2 479,8	1 010,0
Abr-May-Jun	4 580,8	3 214,2	1 366,5	1 125,9	764,2	361,7	3 454,9	2 450,0	1 004,8
May-Jun-Jul	4 607,9	3 240,3	1 367,7	1 115,4	763,8	351,5	3 492,5	2 476,4	1 016,1
Jun-Jul-Ago	4 607,2	3 217,3	1 389,9	1 102,5	751,5	351,0	3 504,7	2 465,8	1 038,9
Jul-Ago-Set	4 605,2	3 211,9	1 393,3	1 091,3	745,3	346,0	3 513,8	2 466,6	1 047,3
Ago-Set-Oct	4 616,7	3 220,7	1 396,0	1 109,1	758,9	350,2	3 507,6	2 461,8	1 045,8
Set-Oct-Nov	4 639,2	3 211,1	1 428,1	1 149,5	790,7	358,7	3 489,7	2 420,4	1 069,3
Oct-Nov-Dic	4 657,1	3 236,5	1 420,5	1 138,9	788,4	350,5	3 518,2	2 448,2	1 070,0
2014									
Nov-Dic13-Ene14	4 595,6	3 187,6	1 408,0	1 123,8	764,2	359,6	3 471,7	2 423,4	1 048,4
Dic13-Ene-Feb14	4 636,9	3 246,8	1 390,1	1 127,2	770,8	356,4	3 509,7	2 476,0	1 033,7
Ene-Feb-Mar	4 646,0	3 268,8	1 377,1	1 142,7	780,9	361,8	3 503,3	2 487,9	1 015,4
Feb-Mar-Abr	4 659,2	3 268,1	1 391,1	1 115,7	759,3	356,3	3 543,5	2 508,8	1 034,7
Mar-Abr-May	4 614,3	3 234,1	1 380,2	1 094,7	743,4	351,3	3 519,6	2 490,7	1 028,9
Abr-May-Jun	4 619,4	3 190,1	1 429,3	1 107,4	749,1	358,3	3 512,0	2 441,0	1 071,0
May-Jun-Jul	4 621,8	3 178,0	1 443,8	1 112,3	756,5	355,8	3 509,5	2 421,4	1 088,1
Jun-Jul-Ago	4 639,6	3 189,8	1 449,8	1 119,6	772,7	346,8	3 520,1	2 417,1	1 103,0
Jul-Ago-Set	4 619,3	3 172,4	1 446,9	1 102,2	764,3	337,9	3 517,1	2 408,1	1 108,9
Variación porcentual									
Respecto a similar Trim. del año anterior	0,3	-1,2	3,9	1,0	2,6	-2,3	0,1	-2,4	5,9

Nota: Servicios comprende el sector terciario (comercio, restaurantes, hoteles, transportes y comunicaciones y otros servicios).

Fuente: Instituto Nacional de Estadística e Informática -Encuesta Permanente de Empleo.

Cuadro N° 16
Lima Metropolitana: Población ocupada en Micro y Pequeñas Empresa-MYPE y en Medianas y Grandes Empresas-NO MYPE del sector Servicios por nivel de educación alcanzado

Trimestre móvil: Julio-Agosto-Setiembre 05 - Julio-Agosto-Setiembre 14

(Miles de personas)

Año/ Trimestre móvil	Total	De 1 a 50 trabajadores			51 y más trabajadores		
		Total	Hasta secundaria	Superior	Total	Hasta secundaria	Superior
2005							
Jul-Ago-Set	2 864,4	2 168,2	1 552,3	615,9	696,3	218,5	477,8
2006							
Jul-Ago-Set	2 963,9	2 229,2	1 549,8	679,4	734,7	241,2	493,6
2007							
Jul-Ago-Set	2 972,7	2 225,0	1 563,3	661,7	747,8	277,3	470,5
2008							
Jul-Ago-Set	3 022,4	2 188,9	1 515,8	673,1	833,5	254,8	578,7
2009							
Jul-Ago-Set	3 145,9	2 252,8	1 579,4	673,3	893,2	283,8	609,4
2010							
Jul-Ago-Set	3 247,1	2 392,0	1 663,6	728,4	855,1	298,5	556,6
2011							
Jul-Ago-Set	3 345,1	2 447,1	1 677,9	769,1	898,0	271,3	626,8
2012							
Nov-Dic11-Ene12	3 366,9	2 407,0	1 629,2	777,8	959,9	288,9	671,0
Dic11-Ene-Feb12	3 360,5	2 401,7	1 655,2	746,4	958,9	295,7	663,2
Ene-Feb-Mar	3 330,5	2 361,9	1 601,4	760,6	968,5	287,9	680,6
Feb-Mar-Abr	3 317,9	2 346,9	1 566,3	780,6	971,0	290,8	680,2
Mar-Abr-May	3 341,5	2 381,5	1 582,5	799,0	960,0	296,3	663,7
Abr-May-Jun	3 367,3	2 394,7	1 595,3	799,4	972,6	300,3	672,3
May-Jun-Jul	3 386,8	2 406,8	1 592,8	814,0	980,0	296,7	683,3
Jun-Jul-Ago	3 364,3	2 375,7	1 569,6	806,1	988,5	281,7	706,8
Jul-Ago-Set	3 353,6	2 380,3	1 586,4	793,9	973,2	270,2	703,1
Ago-Set-Oct	3 344,3	2 373,0	1 591,5	781,4	971,3	266,9	704,5
Set-Oct-Nov	3 376,0	2 386,5	1 597,1	789,4	989,5	273,9	715,6
Oct-Nov-Dic	3 390,1	2 400,5	1 612,8	787,6	989,6	292,5	697,2
2013							
Nov-Dic12-Ene13	3 401,1	2 386,8	1 605,3	781,4	1 014,3	293,9	720,5
Dic12-Ene-Feb13	3 425,6	2 430,0	1 648,0	782,0	995,6	298,5	697,0
Ene-Feb-Mar	3 458,8	2 456,6	1 667,8	788,9	1 002,1	292,3	709,9
Feb-Mar-Abr	3 496,6	2 492,5	1 686,9	805,6	1 004,0	299,2	704,8
Mar-Abr-May	3 489,8	2 479,8	1 682,1	797,6	1 010,0	303,0	707,1
Abr-May-Jun	3 454,9	2 450,0	1 656,5	793,6	1 004,8	295,3	709,5
May-Jun-Jul	3 492,5	2 476,4	1 682,4	794,0	1 016,1	307,7	708,5
Jun-Jul-Ago	3 504,7	2 465,8	1 641,3	824,5	1 038,9	305,1	733,7
Jul-Ago-Set	3 513,8	2 466,6	1 631,5	835,0	1 047,3	317,1	730,2
Ago-Set-Oct	3 507,6	2 461,8	1 619,9	841,9	1 045,8	314,9	730,9
Set-Oct-Nov	3 489,7	2 420,4	1 587,5	832,9	1 069,3	327,4	741,9
Oct-Nov-Dic	3 518,2	2 448,2	1 594,6	853,5	1 070,0	323,0	747,0
2014							
Nov-Dic13-Ene14	3 471,7	2 423,4	1 584,4	838,9	1 048,4	321,5	726,9
Dic13-Ene-Feb14	3 509,7	2 476,0	1 643,6	832,4	1 033,7	325,4	708,4
Ene-Feb-Mar	3 503,3	2 487,9	1 633,4	854,5	1 015,4	321,6	693,8
Feb-Mar-Abr	3 543,5	2 508,8	1 622,2	886,5	1 034,7	326,0	708,7
Mar-Abr-May	3 519,6	2 490,7	1 597,2	893,5	1 028,9	328,5	700,4
Abr-May-Jun	3 512,0	2 441,0	1 565,7	875,3	1 071,0	327,8	743,1
May-Jun-Jul	3 509,5	2 421,4	1 560,5	860,9	1 088,1	310,5	777,5
Jun-Jul-Ago	3 520,1	2 417,1	1 539,4	877,7	1 103,0	304,8	798,1
Jul-Ago-Set	3 517,1	2 408,1	1 527,6	880,5	1 108,9	303,0	806,0
Variación porcentual							
Respecto a similar Trim. del año anterior	0,1	-2,4	-6,4 ++	5,5	5,9	-4,5	10,4 ++

Fuente: Instituto Nacional de Estadística e Informática -Encuesta Permanente de Empleo.

Cuadro N° 17
Lima Metropolitana: Tasa neta de participación en la actividad económica por sexo y grupos de edad
 Trimestre móvil: Julio-Agosto-Setiembre 05 - Julio-Agosto-Setiembre 14
 (Porcentaje)

Año/ Trimestre móvil	Total	Sexo		Grupos de edad		
		Hombre	Mujer	De 14 a 24 años	De 25 a 44 años	De 45 y más años
2005						
Jul-Ago-Set	60,4	70,7	50,7	44,5	76,7	53,0
2006						
Jul-Ago-Set	61,2	70,0	53,0	43,8	78,0	54,7
2007						
Jul-Ago-Set	62,9	72,8	53,7	47,4	79,3	55,1
2008						
Jul-Ago-Set	61,9	72,7	51,9	45,3	78,5	55,0
2009						
Jul-Ago-Set	61,9	71,2	53,2	43,3	79,7	55,4
2010						
Jul-Ago-Set	64,3	73,0	56,2	44,4	81,0	61,0
2011						
Jul-Ago-Set	64,6	74,4	55,5	46,0	81,6	59,4
2012						
Nov-Dic11-Ene12	64,4	73,5	55,9	46,1	80,7	59,7
Dic11-Ene-Feb12	64,3	73,5	55,7	47,1	79,9	59,6
Ene-Feb-Mar	63,8	73,1	55,2	46,3	79,4	59,5
Feb-Mar-Abr	63,9	73,7	54,8	45,3	80,2	59,7
Mar-Abr-May	64,3	73,8	55,4	45,0	81,4	59,5
Abr-May-Jun	64,2	73,8	55,3	44,8	81,4	59,5
May-Jun-Jul	64,8	74,3	56,0	46,0	81,9	59,6
Jun-Jul-Ago	64,2	73,9	55,1	44,6	81,4	59,8
Jul-Ago-Set	64,6	74,2	55,6	45,1	81,8	59,8
Ago-Set-Oct	64,3	74,0	55,3	44,8	81,9	59,1
Set-Oct-Nov	65,0	74,4	56,2	45,7	82,4	60,1
Oct-Nov-Dic	65,1	75,0	55,8	46,6	82,2	59,5
2013						
Nov-Dic12-Ene13	64,4	74,2	55,3	46,0	81,3	59,1
Dic12-Ene-Feb13	64,4	74,9	54,7	47,1	80,6	58,9
Ene-Feb-Mar	64,6	74,3	55,5	47,0	80,7	59,5
Feb-Mar-Abr	65,4	74,7	56,7	47,0	81,9	60,8
Mar-Abr-May	65,0	74,4	56,2	45,7	82,1	60,2
Abr-May-Jun	64,7	74,3	55,8	44,1	82,4	60,7
May-Jun-Jul	65,0	74,6	56,0	44,3	82,7	61,1
Jun-Jul-Ago	64,9	73,8	56,6	43,4	83,3	60,8
Jul-Ago-Set	64,8	73,5	56,6	43,0	83,3	60,7
Ago-Set-Oct	64,8	73,9	56,4	43,6	83,2	60,5
Set-Oct-Nov	65,1	74,0	56,7	43,1	83,3	61,7
Oct-Nov-Dic	65,2	74,0	57,0	43,5	82,7	62,8
2014						
Nov-Dic13-Ene14	64,3	72,9	56,2	42,9	81,7	61,4
Dic13-Ene-Feb14	64,7	73,9	56,2	45,1	81,0	61,8
Ene-Feb-Mar	64,8	74,5	55,7	46,1	80,6	61,3
Feb-Mar-Abr	64,9	74,2	56,1	44,7	81,4	62,0
Mar-Abr-May	64,1	73,5	55,4	42,0	81,7	62,0
Abr-May-Jun	64,1	73,2	55,6	41,3	82,3	61,8
May-Jun-Jul	64,0	73,4	55,3	40,5	82,7	61,8
Jun-Jul-Ago	64,2	73,3	55,7	41,3	82,7	61,5
Jul-Ago-Set	63,8	73,0	55,3	40,1	82,8	61,2
Variación absoluta						
Respecto a similar Trim. del año anterior	-1,0	-0,5	-1,3	-2,9 ++	-0,5	0,5

Fuente: Instituto Nacional de Estadística e Informática -Encuesta Permanente de Empleo.

Cuadro N° 18
Lima Metropolitana: Tasa neta de participación en la actividad económica por nivel de educación
 Trimestre móvil: Julio-Agosto-Setiembre 05 - Julio-Agosto-Setiembre 14
 (Porcentaje)

Año/ Trimestre móvil	Total	Nivel de educación				
		Primaria 1/	Secundaria	Sup. No Univ.	Sup. Univ.	
2005						
Jul-Ago-Set	60,4	50,6	57,8	70,5	69,2	
2006						
Jul-Ago-Set	61,2	50,6	58,1	74,1	68,4	
2007						
Jul-Ago-Set	62,9	51,5	60,3	74,3	71,7	
2008						
Jul-Ago-Set	61,9	47,9	58,1	77,6	71,6	
2009						
Jul-Ago-Set	61,9	49,2	59,1	75,4	68,4	
2010						
Jul-Ago-Set	64,3	52,0	61,0	77,9	72,7	
2011						
Jul-Ago-Set	64,6	53,0	61,1	79,2	70,5	
2012						
Nov-Dic11-Ene12	64,4	50,5	61,8	76,9	69,7	
Dic11-Ene-Feb12	64,3	50,7	62,1	75,4	70,0	
Ene-Feb-Mar	63,8	51,0	61,0	75,5	69,7	
Feb-Mar-Abr	63,9	51,0	60,8	75,9	70,5	
Mar-Abr-May	64,3	51,1	61,0	77,4	70,5	
Abr-May-Jun	64,2	50,8	61,1	76,9	70,1	
May-Jun-Jul	64,8	51,3	61,8	76,9	71,1	
Jun-Jul-Ago	64,2	50,9	61,2	75,7	70,5	
Jul-Ago-Set	64,6	51,0	61,4	75,9	71,8	
Ago-Set-Oct	64,3	50,6	61,0	76,9	71,5	
Set-Oct-Nov	65,0	52,1	61,2	78,6	72,3	
Oct-Nov-Dic	65,1	51,3	61,8	79,5	71,2	
2013						
Nov-Dic12-Ene13	64,4	50,6	61,2	78,3	70,6	
Dic12-Ene-Feb13	64,4	51,7	61,6	77,6	69,6	
Ene-Feb-Mar	64,6	52,8	61,6	77,2	70,0	
Feb-Mar-Abr	65,4	53,1	62,0	79,2	71,7	
Mar-Abr-May	65,0	51,8	61,5	79,3	71,3	
Abr-May-Jun	64,7	51,9	61,0	79,3	71,2	
May-Jun-Jul	65,0	53,1	61,7	78,8	70,2	
Jun-Jul-Ago	64,9	53,2	61,1	78,5	70,6	
Jul-Ago-Set	64,8	54,3	60,7	78,5	70,3	
Ago-Set-Oct	64,8	54,5	60,3	79,0	70,8	
Set-Oct-Nov	65,1	53,5	60,4	79,9	71,8	
Oct-Nov-Dic	65,2	52,7	60,8	80,3	71,7	
2014						
Nov-Dic13-Ene14	64,3	51,3	60,3	78,3	70,6	
Dic13-Ene-Feb14	64,7	53,1	61,3	77,4	70,3	
Ene-Feb-Mar	64,8	52,5	61,4	76,7	70,8	
Feb-Mar-Abr	64,9	53,0	61,2	77,0	71,2	
Mar-Abr-May	64,1	52,5	60,2	76,9	70,3	
Abr-May-Jun	64,1	53,2	59,7	77,0	70,8	
May-Jun-Jul	64,0	52,2	59,3	77,9	71,1	
Jun-Jul-Ago	64,2	51,7	59,3	77,4	71,8	
Jul-Ago-Set	63,8	51,7	58,9	77,4	70,7	
Variación absoluta						
Respecto a similar Trim. del año anterior	-1,0	-2,6	-1,8	+	-1,1	0,4

1/ Incluye Inicial y Sin nivel.

Fuente: Instituto Nacional de Estadística e Informática -Encuesta Permanente de Empleo.

Cuadro N° 19
Lima Metropolitana: Horas trabajadas por semana, sexo y grupos de edad
 Trimestre móvil: Julio-Agosto-Setiembre 05 - Julio-Agosto-Setiembre 14
 (Millones de horas persona trabajadas)

Año/ Trimestre móvil	Total	Sexo		Grupos de edad		
		Hombre	Mujer	De 14 a 24 años	De 25 a 44 años	De 45 y más años
2005						
Jul-Ago-Set	178,6	107,5	71,1	37,4	98,9	42,3
2006						
Jul-Ago-Set	184,3	108,2	76,1	38,2	101,9	44,1
2007						
Jul-Ago-Set	189,3	112,9	76,3	41,3	103,4	44,6
2008						
Jul-Ago-Set	185,7	112,0	73,6	39,0	102,8	43,8
2009						
Jul-Ago-Set	192,0	113,3	78,6	37,4	108,4	46,2
2010						
Jul-Ago-Set	205,2	120,4	84,9	38,9	113,4	52,9
2011						
Jul-Ago-Set	211,2	125,5	85,7	41,8	116,3	53,1
2012						
Nov-Dic11-Ene12	212,6	124,8	87,9	42,4	117,9	52,4
Dic11-Ene-Feb12	212,3	124,7	87,5	43,4	116,3	52,6
Ene-Feb-Mar	210,3	123,3	87,0	42,8	115,0	52,5
Feb-Mar-Abr	210,6	124,5	86,1	41,4	116,4	52,9
Mar-Abr-May	211,0	124,8	86,2	40,2	117,6	53,2
Abr-May-Jun	210,9	125,5	85,4	40,4	117,1	53,4
May-Jun-Jul	213,5	126,3	87,1	41,6	118,1	53,7
Jun-Jul-Ago	210,9	125,6	85,4	40,9	117,1	52,9
Jul-Ago-Set	209,6	124,9	84,7	40,5	116,4	52,7
Ago-Set-Oct	207,8	124,2	83,6	39,7	116,1	51,9
Set-Oct-Nov	211,3	125,4	86,0	40,0	118,0	53,4
Oct-Nov-Dic	214,2	127,3	86,9	41,4	119,9	52,8
2013						
Nov-Dic12-Ene13	209,1	123,8	85,2	41,4	116,2	51,4
Dic12-Ene-Feb13	210,0	125,0	85,0	43,2	115,5	51,4
Ene-Feb-Mar	211,5	124,5	87,0	43,4	115,7	52,4
Feb-Mar-Abr	217,9	127,4	90,5	43,4	119,7	54,8
Mar-Abr-May	217,6	127,6	90,0	42,1	120,3	55,2
Abr-May-Jun	217,1	127,9	89,2	40,2	121,1	55,8
May-Jun-Jul	218,0	129,0	89,0	40,6	121,1	56,2
Jun-Jul-Ago	214,4	125,9	88,5	39,0	120,5	54,9
Jul-Ago-Set	213,5	125,6	87,8	38,5	120,3	54,6
Ago-Set-Oct	213,9	126,8	87,2	39,0	120,6	54,4
Set-Oct-Nov	216,1	128,0	88,1	38,9	121,4	55,8
Oct-Nov-Dic	217,8	128,3	89,5	39,4	121,0	57,4
2014						
Nov-Dic13-Ene14	211,6	123,2	88,4	38,3	117,6	55,6
Dic13-Ene-Feb14	214,4	125,0	89,4	41,1	117,6	55,7
Ene-Feb-Mar	212,4	124,5	87,8	41,5	116,0	54,8
Feb-Mar-Abr	214,2	126,2	88,0	40,1	117,6	56,5
Mar-Abr-May	210,3	124,3	85,9	36,5	117,0	56,8
Abr-May-Jun	211,1	124,1	87,0	36,1	118,4	56,5
May-Jun-Jul	213,8	126,3	87,6	36,0	120,6	57,3
Jun-Jul-Ago	212,8	125,9	86,9	37,0	119,5	56,3
Jul-Ago-Set	212,8	126,3	86,5	36,8	119,9	56,1
Variación porcentual						
Respecto a similar Trim. del año anterior	-0,3	0,5	-1,5	-4,5	-0,4	2,6

Fuente: Instituto Nacional de Estadística e Informática -Encuesta Permanente de Empleo.

Cuadro N° 20
Lima Metropolitana: Horas trabajadas por semana, por nivel de educación alcanzado
 Trimestre móvil: Julio-Agosto-Setiembre 05 - Julio-Agosto-Setiembre 14
 (Millones de horas persona trabajadas)

Año/ Trimestre móvil	Total	Nivel de educación			
		Primaria 1/	Secundaria	Sup. No Univers.	Sup. Univers.
2005					
Jul-Ago-Set	178,6	24,1	95,3	28,0	31,2
2006					
Jul-Ago-Set	184,3	22,8	97,9	31,6	31,9
2007					
Jul-Ago-Set	189,3	22,9	102,5	32,7	31,2
2008					
Jul-Ago-Set	185,7	20,5	97,2	35,2	32,7
2009					
Jul-Ago-Set	192,0	21,1	103,0	33,2	34,8
2010					
Jul-Ago-Set	205,2	22,0	114,8	34,7	33,7
2011					
Jul-Ago-Set	211,2	22,6	111,0	39,3	38,2
2012					
Nov-Dic11-Ene12	212,6	20,1	112,4	37,7	42,5
Dic11-Ene-Feb12	212,3	20,5	114,2	36,2	41,3
Ene-Feb-Mar	210,3	20,5	110,9	36,3	42,6
Feb-Mar-Abr	210,6	20,4	111,1	37,1	42,0
Mar-Abr-May	211,0	20,2	110,7	38,4	41,6
Abr-May-Jun	210,9	19,9	110,4	38,9	41,6
May-Jun-Jul	213,5	20,7	110,8	39,6	42,3
Jun-Jul-Ago	210,9	20,3	109,2	37,8	43,7
Jul-Ago-Set	209,6	20,3	108,5	37,0	43,8
Ago-Set-Oct	207,8	20,2	107,5	36,9	43,1
Set-Oct-Nov	211,3	21,4	107,7	38,4	43,8
Oct-Nov-Dic	214,2	20,9	111,3	38,8	43,1
2013					
Nov-Dic12-Ene13	209,1	20,6	108,2	37,3	42,9
Dic12-Ene-Feb13	210,0	20,7	110,7	36,2	42,4
Ene-Feb-Mar	211,5	21,0	112,1	36,0	42,4
Feb-Mar-Abr	217,9	21,6	115,0	36,7	44,5
Mar-Abr-May	217,6	21,1	115,2	37,8	43,5
Abr-May-Jun	217,1	21,0	113,8	38,3	44,0
May-Jun-Jul	218,0	20,6	114,5	39,3	43,5
Jun-Jul-Ago	214,4	19,8	109,8	40,3	44,5
Jul-Ago-Set	213,5	20,7	107,0	41,3	44,4
Ago-Set-Oct	213,9	21,1	106,4	42,5	43,8
Set-Oct-Nov	216,1	21,1	107,7	42,5	44,9
Oct-Nov-Dic	217,8	21,2	108,8	42,2	45,6
2014					
Nov-Dic13-Ene14	211,6	20,2	107,9	40,0	43,5
Dic13-Ene-Feb14	214,4	21,6	111,2	39,3	42,4
Ene-Feb-Mar	212,4	20,8	109,8	39,4	42,4
Feb-Mar-Abr	214,2	21,1	109,1	39,9	44,1
Mar-Abr-May	210,3	20,4	106,1	40,8	43,0
Abr-May-Jun	211,1	20,7	104,7	41,3	44,3
May-Jun-Jul	213,8	20,6	104,8	42,6	45,9
Jun-Jul-Ago	212,8	19,7	103,4	43,0	46,7
Jul-Ago-Set	212,8	19,3	103,2	43,7	46,6
Variación porcentual					
Respecto a similar Trim. del año anterior	-0,3	-7,0	-3,6	5,7	5,0

1/ Incluye Inicial y Sin nivel.

Fuente: Instituto Nacional de Estadística e Informática -Encuesta Permanente de Empleo.

Cuadro N° 21
Lima Metropolitana: Horas trabajadas por semana, por ramas de actividad y categoría de ocupación
 Trimestre móvil: Julio-Agosto-Setiembre 05 - Julio-Agosto-Setiembre 14
 (Millones de horas persona trabajadas)

Año/ Trimestre móvil	Ramas de Actividad					Categoría de Ocupación	
	Total 1/	Manufactura	Construcción	Comercio	Servicios	Independiente	Dependiente
2005							
Jul-Ago-Set	178,6	28,1	9,9	44,7	93,3	61,4	109,0
2006							
Jul-Ago-Set	184,3	29,9	9,5	45,1	97,7	62,7	113,8
2007							
Jul-Ago-Set	189,3	35,5	10,6	43,6	96,6	62,0	119,3
2008							
Jul-Ago-Set	185,7	30,7	12,4	40,7	98,2	62,5	116,9
2009							
Jul-Ago-Set	192,0	30,9	10,4	45,7	101,8	64,8	119,1
2010							
Jul-Ago-Set	205,2	34,9	14,0	47,3	106,4	74,6	122,3
2011							
Jul-Ago-Set	211,2	35,3	14,3	47,5	111,5	75,0	127,2
2012							
Nov-Dic11-Ene12	212,6	36,4	13,3	48,0	111,8	71,5	132,6
Dic11-Ene-Feb12	212,3	35,5	13,8	48,9	110,9	73,7	129,3
Ene-Feb-Mar	210,3	33,7	14,7	47,5	111,1	72,9	129,0
Feb-Mar-Abr	210,6	34,3	15,3	46,3	111,2	72,8	129,9
Mar-Abr-May	211,0	34,8	15,1	46,1	111,6	72,4	130,9
Abr-May-Jun	210,9	34,9	15,0	46,4	111,3	70,6	132,3
May-Jun-Jul	213,5	36,4	15,0	46,4	112,4	70,1	136,0
Jun-Jul-Ago	210,9	36,5	14,0	46,5	110,1	68,5	135,0
Jul-Ago-Set	209,6	37,6	13,8	46,0	108,5	68,8	133,7
Ago-Set-Oct	207,8	37,4	13,8	45,5	107,7	69,2	131,5
Set-Oct-Nov	211,3	37,5	15,1	44,9	110,7	71,6	132,8
Oct-Nov-Dic	214,2	37,6	15,3	45,0	112,7	72,0	135,7
2013							
Nov-Dic12-Ene13	209,1	34,8	14,7	46,0	110,3	70,2	131,2
Dic12-Ene-Feb13	210,0	34,4	14,5	46,0	112,2	71,3	130,4
Ene-Feb-Mar	211,5	34,0	14,5	46,8	113,7	73,1	129,1
Feb-Mar-Abr	217,9	34,4	15,7	46,6	118,2	75,4	134,0
Mar-Abr-May	217,6	33,7	15,6	47,3	118,1	76,0	133,3
Abr-May-Jun	217,1	34,5	15,7	47,0	116,9	76,8	132,0
May-Jun-Jul	218,0	34,9	14,9	46,8	118,3	76,3	132,7
Jun-Jul-Ago	214,4	34,3	14,6	46,7	115,7	75,0	130,9
Jul-Ago-Set	213,5	34,3	14,5	47,0	115,0	74,8	130,2
Ago-Set-Oct	213,9	35,6	14,5	46,9	114,7	76,5	129,5
Set-Oct-Nov	216,1	36,1	15,5	45,8	116,3	76,4	132,0
Oct-Nov-Dic	217,8	35,6	15,5	47,4	116,7	77,6	132,7
2014							
Nov-Dic13-Ene14	211,6	33,3	15,5	47,8	112,0	76,6	127,0
Dic13-Ene-Feb14	214,4	34,3	15,5	49,5	112,5	77,8	127,4
Ene-Feb-Mar	212,4	34,3	15,4	49,0	111,1	75,8	127,3
Feb-Mar-Abr	214,2	33,5	15,4	49,4	113,3	75,0	130,4
Mar-Abr-May	210,3	31,8	15,6	48,5	111,8	72,2	129,9
Abr-May-Jun	211,1	32,6	15,8	46,4	114,0	71,2	132,9
May-Jun-Jul	213,8	33,0	16,5	45,7	116,3	71,8	135,5
Jun-Jul-Ago	212,8	33,4	15,8	44,7	116,5	71,8	134,5
Jul-Ago-Set	212,8	32,4	15,6	45,0	117,0	72,3	133,3
Variación porcentual							
Respecto a similar Trim. del año anterior	-0,3	-5,6	8,0	-4,2	1,7	-3,3	2,4

Nota: El total de la categoría de ocupación incluye a los trabajadores familiares no remunerados.

1/ Incluye el sector Otros que está constituido por las actividades extractivas como: Agricultura, Pesca y Minería.

Fuente: Instituto Nacional de Estadística e Informática -Encuesta Permanente de Empleo.

Cuadro N° 22
Lima Metropolitana: Promedio de horas trabajadas por semana por sexo y grupos de edad
 Trimestre móvil: Julio-Agosto-Setiembre 05 - Julio-Agosto-Setiembre 14
 (Promedio de horas persona trabajadas)

Año/ Trimestre móvil	Total	Sexo		Grupos de edad		
		Hombre	Mujer	De 14 a 24 años	De 25 a 44 años	De 45 y más años
2005						
Jul-Ago-Set	48,0	51,1	44,0	43,9	49,5	48,9
2006						
Jul-Ago-Set	48,0	51,1	44,3	44,8	49,2	48,5
2007						
Jul-Ago-Set	47,1	50,3	43,1	43,9	48,2	47,8
2008						
Jul-Ago-Set	46,1	49,1	42,2	42,6	47,6	46,3
2009						
Jul-Ago-Set	46,9	49,8	43,2	41,9	48,5	47,5
2010						
Jul-Ago-Set	47,4	50,7	43,4	41,9	49,0	48,6
2011						
Jul-Ago-Set	47,7	51,0	43,5	42,6	49,0	49,2
2012						
Nov-Dic11-Ene12	47,9	51,0	44,1	42,8	50,0	47,9
Dic11-Ene-Feb12	47,8	50,8	44,0	42,9	49,7	48,1
Ene-Feb-Mar	47,6	50,5	44,1	42,9	49,4	48,1
Feb-Mar-Abr	47,5	50,4	43,9	42,4	49,4	48,2
Mar-Abr-May	47,3	50,4	43,3	41,3	49,1	48,6
Abr-May-Jun	47,2	50,6	43,0	41,7	48,8	48,7
May-Jun-Jul	47,3	50,6	43,2	41,8	48,9	48,8
Jun-Jul-Ago	47,1	50,5	42,9	42,3	48,7	47,9
Jul-Ago-Set	46,5	50,0	42,2	41,3	48,1	47,6
Ago-Set-Oct	46,2	49,7	41,9	40,8	47,9	47,4
Set-Oct-Nov	46,4	49,8	42,2	40,2	48,3	47,8
Oct-Nov-Dic	46,9	50,1	42,9	40,8	49,1	47,7
2013						
Nov-Dic12-Ene13	46,2	49,2	42,5	41,2	48,0	46,8
Dic12-Ene-Feb13	46,3	49,1	42,8	41,8	48,1	46,8
Ene-Feb-Mar	46,5	49,2	43,0	42,1	48,0	47,2
Feb-Mar-Abr	47,2	50,0	43,7	42,1	48,9	48,2
Mar-Abr-May	47,4	50,3	43,9	41,9	49,0	48,9
Abr-May-Jun	47,4	50,4	43,7	41,4	49,0	49,0
May-Jun-Jul	47,3	50,5	43,4	41,6	48,8	49,0
Jun-Jul-Ago	46,5	49,8	42,6	40,6	48,1	48,0
Jul-Ago-Set	46,4	49,8	42,2	40,5	47,9	47,8
Ago-Set-Oct	46,3	49,9	42,0	40,4	48,1	47,6
Set-Oct-Nov	46,6	50,2	42,2	40,6	48,2	47,9
Oct-Nov-Dic	46,8	50,3	42,5	40,8	48,3	48,3
2014						
Nov-Dic13-Ene14	46,0	48,9	42,6	40,2	47,5	47,8
Dic13-Ene-Feb14	46,2	48,9	42,9	40,9	47,8	47,5
Ene-Feb-Mar	45,7	48,3	42,5	40,3	47,3	47,0
Feb-Mar-Abr	46,0	49,0	42,2	40,2	47,4	47,8
Mar-Abr-May	45,6	48,7	41,7	38,9	47,0	48,0
Abr-May-Jun	45,7	48,7	42,0	39,0	47,1	47,9
May-Jun-Jul	46,3	49,4	42,4	39,6	47,7	48,4
Jun-Jul-Ago	45,9	49,2	41,7	39,9	47,2	47,7
Jul-Ago-Set	46,1	49,5	41,8	40,7	47,2	47,7
Variación absoluta						
Respecto a similar Trim. del año anterior	-0,3	-0,3	-0,4	0,2	-0,7 +	-0,1

Fuente: Instituto Nacional de Estadística e Informática -Encuesta Permanente de Empleo.

Cuadro N° 23

Lima Metropolitana: Promedio de Horas trabajadas por semana por ramas de actividad y categoría de ocupación Trimestre móvil:

Trimestre móvil: Julio-Agosto-Setiembre 05 - Julio-Agosto-Setiembre 14

(Promedio de horas persona trabajadas)

Año/ Trimestre móvil	Ramas de Actividad					Categoría de Ocupación	
	Total 1/	Manufactura	Construcción	Comercio	Servicios	Independiente	Dependiente
2005							
Jul-Ago-Set	48,0	48,9	43,3	51,9	46,6	49,3	47,9
2006							
Jul-Ago-Set	48,0	48,9	43,9	51,5	46,8	49,4	47,9
2007							
Jul-Ago-Set	47,1	48,5	43,3	50,0	46,0	46,7	48,1
2008							
Jul-Ago-Set	46,1	47,4	44,7	47,2	45,4	47,1	46,4
2009							
Jul-Ago-Set	46,9	48,2	42,2	49,3	45,9	48,8	46,6
2010							
Jul-Ago-Set	47,4	48,8	44,6	50,6	46,0	49,8	46,8
2011							
Jul-Ago-Set	47,7	48,8	46,2	49,3	46,9	49,8	47,3
2012							
Nov-Dic11-Ene12	47,9	50,2	45,9	49,3	46,7	49,9	47,6
Dic11-Ene-Feb12	47,8	49,8	45,1	49,2	46,8	50,6	47,1
Ene-Feb-Mar	47,6	49,3	44,4	49,1	47,0	50,4	46,9
Feb-Mar-Abr	47,5	49,0	44,9	48,9	46,9	49,7	46,9
Mar-Abr-May	47,3	48,5	45,9	48,3	46,7	49,2	46,9
Abr-May-Jun	47,2	49,0	47,3	48,2	46,3	48,7	47,0
May-Jun-Jul	47,3	49,0	47,4	48,4	46,3	48,8	47,2
Jun-Jul-Ago	47,1	49,7	46,7	48,8	45,7	48,4	47,1
Jul-Ago-Set	46,5	48,4	45,4	48,6	45,1	48,0	46,3
Ago-Set-Oct	46,2	48,4	44,5	48,4	44,8	48,0	45,9
Set-Oct-Nov	46,4	48,0	45,2	48,6	45,1	48,4	45,9
Oct-Nov-Dic	46,9	48,6	46,0	48,7	45,7	49,2	46,4
2013							
Nov-Dic12-Ene13	46,2	47,6	45,1	48,3	45,1	49,0	45,5
Dic12-Ene-Feb13	46,3	47,8	44,4	48,0	45,5	49,3	45,6
Ene-Feb-Mar	46,5	47,8	44,6	47,9	45,8	50,0	45,5
Feb-Mar-Abr	47,2	48,3	45,8	48,5	46,6	50,3	46,4
Mar-Abr-May	47,4	48,3	46,3	48,4	47,0	50,6	46,6
Abr-May-Jun	47,4	47,7	46,3	49,1	46,8	50,1	46,7
May-Jun-Jul	47,3	47,9	46,1	48,5	46,8	50,0	46,8
Jun-Jul-Ago	46,5	47,8	45,3	47,6	45,9	49,2	45,9
Jul-Ago-Set	46,4	48,0	45,2	47,7	45,5	49,4	45,5
Ago-Set-Oct	46,3	48,1	45,3	47,6	45,4	49,7	45,4
Set-Oct-Nov	46,6	47,4	45,9	48,3	45,8	49,6	45,8
Oct-Nov-Dic	46,8	47,9	45,9	47,7	46,2	49,5	46,1
2014							
Nov-Dic13-Ene14	46,0	46,6	44,7	47,7	45,4	49,2	45,1
Dic13-Ene-Feb14	46,2	47,4	44,5	48,4	45,3	49,4	45,4
Ene-Feb-Mar	45,7	46,8	43,6	48,0	44,7	49,0	44,9
Feb-Mar-Abr	46,0	47,4	44,2	48,3	44,9	48,9	45,3
Mar-Abr-May	45,6	47,0	43,4	47,8	44,6	48,7	44,8
Abr-May-Jun	45,7	47,1	43,5	47,7	44,9	48,5	45,0
May-Jun-Jul	46,3	47,3	45,0	47,9	45,5	48,5	45,7
Jun-Jul-Ago	45,9	46,3	45,6	46,9	45,4	48,3	45,3
Jul-Ago-Set	46,1	46,1	45,6	47,2	45,7	49,0	45,3
Variación absoluta							
Respecto a similar Trim. del año anterior	-0,3	-1,9	+++	0,4	-0,5	0,2	-0,2

Nota : El total de la categoría de ocupación incluye a los trabajadores familiares no remunerados.

1/ Incluye el sector Otros que está constituido por las actividades extractivas como: Agricultura, Pesca y Minería.

Fuente: Instituto Nacional de Estadística e Informática -Encuesta Permanente de Empleo.

Cuadro N° 24
Lima Metropolitana: Población adecuadamente empleada por sexo y grupos de edad
 Trimestre móvil: Julio-Agosto-Setiembre 05 - Julio-Agosto-Setiembre 14
 (Miles de personas)

Año/ Trimestre móvil	Total	Sexo		Grupos de edad		
		Hombre	Mujer	De 14 a 24 años	De 25 a 44 años	De 45 y más años
2005						
Jul-Ago-Set	1 476,8	990,9	485,9	190,8	921,3	364,7
2006						
Jul-Ago-Set	1 601,6	1 072,3	529,3	214,5	988,1	399,1
2007						
Jul-Ago-Set	1 732,7	1 168,9	563,7	248,3	1 058,9	425,4
2008						
Jul-Ago-Set	1 811,3	1 227,9	583,5	249,3	1 106,6	455,5
2009						
Jul-Ago-Set	2 159,7	1 442,0	717,7	307,3	1 323,2	529,3
2010						
Jul-Ago-Set	2 363,8	1 616,2	747,6	322,3	1 446,5	595,0
2011						
Jul-Ago-Set	2 580,2	1 764,7	815,6	386,8	1 564,2	629,3
2012						
Nov-Dic11-Ene12	2 633,3	1 746,8	886,5	378,9	1 600,0	654,5
Dic11-Ene-Feb12	2 632,7	1 759,2	873,5	386,8	1 589,2	656,7
Ene-Feb-Mar	2 685,9	1 778,6	907,3	420,5	1 597,9	667,5
Feb-Mar-Abr	2 620,9	1 757,5	863,4	396,7	1 559,3	664,9
Mar-Abr-May	2 591,4	1 727,0	864,4	383,3	1 564,3	643,9
Abr-May-Jun	2 566,7	1 722,9	843,8	378,3	1 543,7	644,8
May-Jun-Jul	2 628,2	1 753,1	875,1	401,6	1 575,6	651,0
Jun-Jul-Ago	2 629,8	1 776,3	853,5	399,2	1 567,4	663,2
Jul-Ago-Set	2 610,9	1 762,6	848,3	389,2	1 559,4	662,3
Ago-Set-Oct	2 631,0	1 788,1	842,9	392,3	1 571,2	667,6
Set-Oct-Nov	2 713,8	1 814,3	899,5	407,0	1 618,6	688,2
Oct-Nov-Dic	2 778,7	1 862,9	915,8	427,2	1 656,6	694,9
2013						
Nov-Dic12-Ene13	2 725,8	1 811,9	913,9	420,1	1 635,9	669,9
Dic12-Ene-Feb13	2 725,9	1 829,5	896,3	435,7	1 622,8	667,3
Ene-Feb-Mar	2 742,5	1 836,7	905,8	433,2	1 639,0	670,3
Feb-Mar-Abr	2 836,0	1 881,9	954,1	454,0	1 685,0	697,0
Mar-Abr-May	2 835,0	1 890,9	944,1	441,0	1 697,4	696,6
Abr-May-Jun	2 825,0	1 873,9	951,1	419,0	1 706,1	699,9
May-Jun-Jul	2 864,7	1 909,1	955,6	417,2	1 728,4	719,1
Jun-Jul-Ago	2 856,8	1 880,3	976,5	399,6	1 750,1	707,2
Jul-Ago-Set	2 864,1	1 885,5	978,5	403,5	1 753,1	707,5
Ago-Set-Oct	2 867,4	1 903,3	964,0	413,2	1 759,4	694,7
Set-Oct-Nov	2 928,1	1 936,2	991,9	431,0	1 778,7	718,3
Oct-Nov-Dic	2 951,3	1 944,8	1 006,6	430,9	1 775,8	744,7
2014						
Nov-Dic13-Ene14	2 879,9	1 875,1	1 004,8	409,1	1 749,7	721,1
Dic13-Ene-Feb14	2 897,4	1 896,6	1 000,9	409,8	1 756,7	730,9
Ene-Feb-Mar	2 893,7	1 906,6	987,1	412,7	1 752,7	728,2
Feb-Mar-Abr	2 901,5	1 921,0	980,5	408,2	1 749,5	743,8
Mar-Abr-May	2 854,2	1 898,1	956,1	391,2	1 726,0	737,1
Abr-May-Jun	2 927,4	1 918,1	1 009,3	411,6	1 766,4	749,3
May-Jun-Jul	3 041,5	1 978,1	1 063,4	420,5	1 844,4	776,7
Jun-Jul-Ago	3 057,7	1 982,8	1 074,9	441,4	1 835,7	780,7
Jul-Ago-Set	3 048,6	1 985,1	1 063,4	436,3	1 842,3	770,0
Variación porcentual						
Respecto a similar Trim. del año anterior	6,4 +++	5,3 ++	8,7 ++	8,2	5,1 +	8,8 +++

Fuente: Instituto Nacional de Estadística e Informática -Encuesta Permanente de Empleo.

Cuadro N° 25
Lima Metropolitana: Población adecuadamente empleada por nivel de educación alcanzado
 Trimestre móvil: Julio-Agosto-Setiembre 05 - Julio-Agosto-Setiembre 14
 (Miles de personas)

Año/ Trimestre móvil	Total	Nivel de educación			
		Primaria 1/	Secundaria	Superior No Univers.	Superior Univers.
2005					
Jul-Ago-Set	1 476,8	108,4	621,0	291,2	456,3
2006					
Jul-Ago-Set	1 601,6	103,0	676,2	332,5	490,0
2007					
Jul-Ago-Set	1 732,7	118,0	786,4	356,8	471,5
2008					
Jul-Ago-Set	1 811,3	119,3	756,4	402,3	533,3
2009					
Jul-Ago-Set	2 159,7	153,2	975,3	430,8	600,5
2010					
Jul-Ago-Set	2 363,8	165,9	1 180,0	456,5	561,3
2011					
Jul-Ago-Set	2 580,2	181,9	1 196,1	539,2	663,2
2012					
Nov-Dic11-Ene12	2 633,3	170,1	1 189,2	537,4	736,6
Dic11-Ene-Feb12	2 632,7	177,8	1 223,2	512,0	719,8
Ene-Feb-Mar	2 685,9	176,8	1 214,3	525,1	769,7
Feb-Mar-Abr	2 620,9	176,4	1 189,4	519,0	736,1
Mar-Abr-May	2 591,4	165,7	1 173,2	536,6	716,0
Abr-May-Jun	2 566,7	153,5	1 177,1	523,9	712,3
May-Jun-Jul	2 628,2	158,8	1 199,0	528,1	742,3
Jun-Jul-Ago	2 629,8	151,7	1 190,5	500,5	787,2
Jul-Ago-Set	2 610,9	163,0	1 170,6	492,7	784,6
Ago-Set-Oct	2 631,0	171,5	1 179,6	502,6	777,3
Set-Oct-Nov	2 713,8	187,9	1 211,4	528,2	786,3
Oct-Nov-Dic	2 778,7	186,6	1 274,0	540,9	777,3
2013					
Nov-Dic12-Ene13	2 725,8	184,3	1 239,4	532,4	769,6
Dic12-Ene-Feb13	2 725,9	192,1	1 254,5	526,7	752,7
Ene-Feb-Mar	2 742,5	189,0	1 261,8	534,7	757,1
Feb-Mar-Abr	2 836,0	191,4	1 315,4	541,9	787,3
Mar-Abr-May	2 835,0	188,1	1 325,0	553,6	768,2
Abr-May-Jun	2 825,0	184,0	1 318,1	551,1	771,7
May-Jun-Jul	2 864,7	183,9	1 345,7	564,9	770,3
Jun-Jul-Ago	2 856,8	174,4	1 311,5	583,7	787,3
Jul-Ago-Set	2 864,1	192,9	1 287,5	606,2	777,5
Ago-Set-Oct	2 867,4	194,1	1 281,7	623,1	768,6
Set-Oct-Nov	2 928,1	197,1	1 319,6	624,3	787,1
Oct-Nov-Dic	2 951,3	192,3	1 351,7	609,0	798,4
2014					
Nov-Dic13-Ene14	2 879,9	182,0	1 342,3	582,0	773,6
Dic13-Ene-Feb14	2 897,4	202,9	1 356,3	574,3	763,9
Ene-Feb-Mar	2 893,7	197,6	1 325,5	593,6	777,0
Feb-Mar-Abr	2 901,5	201,3	1 310,6	597,5	792,1
Mar-Abr-May	2 854,2	190,5	1 288,1	608,5	767,2
Abr-May-Jun	2 927,4	196,2	1 312,0	614,7	804,4
May-Jun-Jul	3 041,5	201,4	1 342,5	645,5	852,2
Jun-Jul-Ago	3 057,7	198,0	1 329,7	651,2	878,9
Jul-Ago-Set	3 048,6	197,9	1 314,1	659,2	877,4
Variación porcentual					
Respecto a similar Trim. del año anterior	6,4	2,6	2,1	8,7 +	12,9 +++

1/ Incluye Inicial y Sin nivel.

Fuente: Instituto Nacional de Estadística e Informática -Encuesta Permanente de Empleo.

Cuadro N° 26
Lima Metropolitana: Población adecuadamente empleada por ramas de actividad
 Trimestre móvil: Julio-Agosto-Setiembre 05 - Julio-Agosto-Setiembre 14
 (Miles de personas)

Año/ Trimestre móvil	Total 1/	Ramas de Actividad			
		Manufactura	Construcción	Comercio	Servicios
2005					
Jul-Ago-Set	1 476,8	222,3	106,1	214,1	913,5
2006					
Jul-Ago-Set	1 601,6	259,6	108,8	235,5	976,9
2007					
Jul-Ago-Set	1 732,7	320,6	136,3	248,4	999,1
2008					
Jul-Ago-Set	1 811,3	287,3	165,1	255,0	1 071,1
2009					
Jul-Ago-Set	2 159,7	353,9	161,0	353,5	1 259,0
2010					
Jul-Ago-Set	2 363,8	420,2	234,3	363,9	1 309,4
2011					
Jul-Ago-Set	2 580,2	443,5	254,6	392,4	1 454,0
2012					
Nov-Dic11-Ene12	2 633,3	445,9	226,9	424,3	1 487,4
Dic11-Ene-Feb12	2 632,7	434,6	239,7	436,8	1 474,8
Ene-Feb-Mar	2 685,9	426,1	254,7	444,5	1 512,2
Feb-Mar-Abr	2 620,9	421,6	260,4	415,7	1 478,0
Mar-Abr-May	2 591,4	420,3	252,2	414,6	1 457,2
Abr-May-Jun	2 566,7	415,9	251,9	400,6	1 455,1
May-Jun-Jul	2 628,2	436,6	252,9	408,0	1 486,8
Jun-Jul-Ago	2 629,8	447,6	235,5	409,4	1 488,3
Jul-Ago-Set	2 610,9	457,8	232,5	417,6	1 456,3
Ago-Set-Oct	2 631,0	467,9	236,5	423,2	1 459,6
Set-Oct-Nov	2 713,8	468,3	261,8	425,3	1 518,5
Oct-Nov-Dic	2 778,7	473,3	260,1	434,1	1 563,6
2013					
Nov-Dic12-Ene13	2 725,8	451,0	249,7	446,9	1 534,8
Dic12-Ene-Feb13	2 725,9	443,5	248,8	445,3	1 550,7
Ene-Feb-Mar	2 742,5	451,7	247,0	441,2	1 569,5
Feb-Mar-Abr	2 836,0	441,6	264,4	438,3	1 650,4
Mar-Abr-May	2 835,0	443,1	261,8	457,2	1 629,2
Abr-May-Jun	2 825,0	448,8	268,2	448,3	1 615,8
May-Jun-Jul	2 864,7	459,2	262,7	450,0	1 649,5
Jun-Jul-Ago	2 856,8	466,2	263,8	444,1	1 641,9
Jul-Ago-Set	2 864,1	474,6	265,0	461,7	1 627,3
Ago-Set-Oct	2 867,4	498,9	267,6	453,8	1 617,4
Set-Oct-Nov	2 928,1	503,0	282,2	457,7	1 652,2
Oct-Nov-Dic	2 951,3	498,3	278,0	480,0	1 658,8
2014					
Nov-Dic13-Ene14	2 879,9	474,3	281,3	489,2	1 595,4
Dic13-Ene-Feb14	2 897,4	487,4	279,6	501,0	1 596,5
Ene-Feb-Mar	2 893,7	488,0	282,5	497,9	1 588,9
Feb-Mar-Abr	2 901,5	471,4	281,2	492,4	1 619,0
Mar-Abr-May	2 854,2	452,6	287,1	475,6	1 597,3
Abr-May-Jun	2 927,4	480,7	290,6	458,6	1 659,7
May-Jun-Jul	3 041,5	497,5	302,8	474,7	1 731,6
Jun-Jul-Ago	3 057,7	513,4	287,4	469,5	1 751,2
Jul-Ago-Set	3 048,6	495,2	291,5	465,4	1 757,8
Variación porcentual					
Respecto a similar Trim. del año anterior	6,4 +++	4,3	10,0	0,8	8,0 +++

1/ El total incluye otras actividades extractivas como: Agricultura, Pesca y Minería.

Fuente: Instituto Nacional de Estadística e Informática -Encuesta Permanente de Empleo.

Cuadro N° 27

Lima Metropolitana: Población adecuadamente empleada por categoría de ocupación y tamaño de empresa

Trimestre móvil: Julio-Agosto-Setiembre 05 - Julio-Agosto-Setiembre 14

(Miles de personas)

Año/ Trimestre móvil	Total	Categoría de Ocupación		Tamaño de Empresa (Número de Trabajadores)		
		Independiente	Dependiente	De 1 a 10	De 11 a 50	De 51 y más
2005						
Jul-Ago-Set	1 476,8	379,4	1 097,4	698,1	174,9	603,8
2006						
Jul-Ago-Set	1 601,6	434,1	1 167,5	756,5	186,2	658,9
2007						
Jul-Ago-Set	1 732,7	459,8	1 272,9	807,3	217,2	708,1
2008						
Jul-Ago-Set	1 811,3	508,7	1 302,6	828,3	231,7	751,4
2009						
Jul-Ago-Set	2 159,7	630,5	1 529,2	1 064,1	231,4	864,3
2010						
Jul-Ago-Set	2 363,8	766,2	1 597,6	1 233,6	270,0	860,1
2011						
Jul-Ago-Set	2 580,2	833,5	1 746,8	1 337,1	307,8	935,4
2012						
Nov-Dic11-Ene12	2 633,3	787,4	1 845,9	1 281,9	333,9	1 017,6
Dic11-Ene-Feb12	2 632,7	801,3	1 831,5	1 294,4	321,1	1 017,2
Ene-Feb-Mar	2 685,9	787,6	1 898,3	1 301,5	321,9	1 062,4
Feb-Mar-Abr	2 620,9	774,7	1 846,2	1 273,3	314,2	1 033,4
Mar-Abr-May	2 591,4	762,9	1 828,6	1 253,2	320,0	1 018,2
Abr-May-Jun	2 566,7	758,4	1 808,3	1 260,7	308,0	998,1
May-Jun-Jul	2 628,2	749,0	1 879,2	1 282,4	302,8	1 043,0
Jun-Jul-Ago	2 629,8	745,4	1 884,4	1 273,7	302,0	1 054,1
Jul-Ago-Set	2 610,9	748,7	1 862,2	1 269,0	306,8	1 035,1
Ago-Set-Oct	2 631,0	771,0	1 860,0	1 271,9	325,9	1 033,3
Set-Oct-Nov	2 713,8	823,2	1 890,6	1 338,0	328,1	1 047,7
Oct-Nov-Dic	2 778,7	841,6	1 937,1	1 386,3	342,7	1 049,7
2013						
Nov-Dic12-Ene13	2 725,8	811,9	1 913,9	1 359,5	327,2	1 039,1
Dic12-Ene-Feb13	2 725,9	800,6	1 925,3	1 380,1	323,4	1 022,4
Ene-Feb-Mar	2 742,5	808,0	1 934,6	1 375,1	327,4	1 040,1
Feb-Mar-Abr	2 836,0	840,1	1 996,0	1 417,0	327,5	1 091,5
Mar-Abr-May	2 835,0	871,7	1 963,3	1 416,5	321,4	1 097,1
Abr-May-Jun	2 825,0	886,3	1 938,7	1 410,9	306,5	1 107,6
May-Jun-Jul	2 864,7	893,3	1 971,4	1 430,6	320,6	1 113,5
Jun-Jul-Ago	2 856,8	871,3	1 985,6	1 398,3	324,9	1 133,6
Jul-Ago-Set	2 864,1	874,0	1 990,1	1 410,2	320,8	1 133,1
Ago-Set-Oct	2 867,4	891,4	1 976,0	1 413,3	332,2	1 121,8
Set-Oct-Nov	2 928,1	898,5	2 029,6	1 432,5	343,4	1 152,2
Oct-Nov-Dic	2 951,3	915,2	2 036,2	1 447,2	356,3	1 147,8
2014						
Nov-Dic13-Ene14	2 879,9	910,9	1 968,9	1 427,1	334,0	1 118,8
Dic13-Ene-Feb14	2 897,4	917,7	1 979,7	1 442,3	343,1	1 112,0
Ene-Feb-Mar	2 893,7	897,6	1 996,1	1 437,8	345,9	1 110,0
Feb-Mar-Abr	2 901,5	881,9	2 019,6	1 428,8	357,7	1 115,0
Mar-Abr-May	2 854,2	857,6	1 996,6	1 411,5	354,7	1 088,1
Abr-May-Jun	2 927,4	863,8	2 063,6	1 441,7	348,5	1 137,1
May-Jun-Jul	3 041,5	888,1	2 153,5	1 487,1	355,8	1 198,7
Jun-Jul-Ago	3 057,7	886,5	2 171,2	1 508,9	356,5	1 192,4
Jul-Ago-Set	3 048,6	881,1	2 167,5	1 501,8	361,0	1 185,8
Variación porcentual						
Respecto a similar Trim. del año anterior	6,4	0,8	8,9 +++	6,5 ++	12,5 +	4,7

Fuente: Instituto Nacional de Estadística e Informática -Encuesta Permanente de Empleo.

Cuadro N° 28
Lima Metropolitana: Población subempleada por horas (subempleo visible)
 Trimestre móvil: Julio-Agosto-Setiembre 05 - Julio-Agosto-Setiembre 14

Año/ Trimestre móvil	Población subempleada visible (Miles de personas)	Tasa de subempleo visible (%)
2005		
Jul-Ago-Set	672,5	16,4
2006		
Jul-Ago-Set	667,1	15,9
2007		
Jul-Ago-Set	672,5	15,4
2008		
Jul-Ago-Set	677,1	15,4
2009		
Jul-Ago-Set	619,4	13,9
2010		
Jul-Ago-Set	637,5	13,6
2011		
Jul-Ago-Set	548,3	11,6
2012		
Nov-Dic11-Ene12	556,4	11,6
Dic11-Ene-Feb12	547,7	11,3
Ene-Feb-Mar	504,0	10,4
Feb-Mar-Abr	529,0	11,0
Mar-Abr-May	543,2	11,3
Abr-May-Jun	563,7	11,8
May-Jun-Jul	542,3	11,3
Jun-Jul-Ago	544,0	11,3
Jul-Ago-Set	586,1	12,1
Ago-Set-Oct	587,9	12,3
Set-Oct-Nov	576,1	11,9
Oct-Nov-Dic	513,7	10,6
2013		
Nov-Dic12-Ene13	556,6	11,5
Dic12-Ene-Feb13	548,0	11,3
Ene-Feb-Mar	551,2	11,3
Feb-Mar-Abr	508,8	10,4
Mar-Abr-May	506,3	10,4
Abr-May-Jun	512,5	10,5
May-Jun-Jul	502,3	10,2
Jun-Jul-Ago	540,8	11,1
Jul-Ago-Set	562,2	11,5
Ago-Set-Oct	560,2	11,4
Set-Oct-Nov	539,3	11,0
Oct-Nov-Dic	520,2	10,5
2014		
Nov-Dic13-Ene14	573,4	11,7
Dic13-Ene-Feb14	567,5	11,4
Ene-Feb-Mar	561,4	11,2
Feb-Mar-Abr	556,3	11,2
Mar-Abr-May	572,2	11,7
Abr-May-Jun	563,7	11,5
May-Jun-Jul	501,4	10,2
Jun-Jul-Ago	508,8	10,3
Jul-Ago-Set	486,8	9,9

Variación porcentual

Respecto a similar Trim. del año anterior -13,4 +++ -1,6 +++ a/

Nota: Se considera como población subempleada visible a aquella que trabaja menos de 35 horas semanales, deseando trabajar más horas.
 a/ Variación absoluta en puntos porcentuales.

Fuente: Instituto Nacional de Estadística e Informática -Encuesta Permanente de Empleo.

Cuadro N° 29
Lima Metropolitana: Población subempleada por horas (subempleo visible) por sexo y grupos de edad
 Trimestre móvil: Julio-Agosto-Setiembre 05 - Julio-Agosto-Setiembre 14
 (Miles de personas)

Año/ Trimestre móvil	Total	Sexo		Grupos de edad		
		Hombre	Mujer	De 14 a 24 años	De 25 a 44 años	De 45 y más años
2005						
Jul-Ago-Set	672,5	305,5	367,0	172,1	344,2	156,3
2006						
Jul-Ago-Set	667,1	282,4	384,7	164,2	345,0	157,9
2007						
Jul-Ago-Set	672,5	280,4	392,0	154,8	347,4	170,3
2008						
Jul-Ago-Set	677,1	297,3	379,8	166,9	344,5	165,7
2009						
Jul-Ago-Set	619,4	273,6	345,8	147,3	311,4	160,7
2010						
Jul-Ago-Set	637,5	255,4	382,2	163,4	310,9	163,2
2011						
Jul-Ago-Set	560,5	228,3	332,2	142,6	266,5	151,5
2012						
Nov-Dic11-Ene12	556,4	218,6	337,8	163,9	237,4	155,2
Dic11-Ene-Feb12	547,7	213,1	334,5	157,0	248,7	142,0
Ene-Feb-Mar	504,0	197,3	306,7	144,4	229,8	129,8
Feb-Mar-Abr	529,0	220,1	308,9	149,7	239,8	139,5
Mar-Abr-May	543,2	223,0	320,2	154,7	241,6	146,8
Abr-May-Jun	563,7	221,7	342,0	159,9	256,4	147,4
May-Jun-Jul	542,3	197,3	344,9	154,3	245,6	142,4
Jun-Jul-Ago	544,0	194,8	349,1	145,2	254,2	144,6
Jul-Ago-Set	586,1	211,8	374,3	156,9	279,1	150,2
Ago-Set-Oct	587,9	215,5	372,4	153,4	292,5	142,0
Set-Oct-Nov	576,1	211,4	364,6	156,8	280,2	139,0
Oct-Nov-Dic	513,7	189,6	324,1	144,5	237,4	131,9
2013						
Nov-Dic12-Ene13	556,6	227,7	328,9	154,2	258,8	143,6
Dic12-Ene-Feb13	548,0	233,9	314,2	161,0	248,8	138,2
Ene-Feb-Mar	551,2	232,3	318,8	156,9	261,4	132,9
Feb-Mar-Abr	508,8	201,5	307,3	144,5	237,8	126,6
Mar-Abr-May	506,3	190,7	315,6	140,5	243,9	121,8
Abr-May-Jun	512,5	198,3	314,2	137,7	250,0	124,9
May-Jun-Jul	502,3	183,2	319,1	136,2	244,5	121,6
Jun-Jul-Ago	540,8	203,9	336,9	146,8	260,5	133,5
Jul-Ago-Set	562,2	210,5	351,7	148,6	269,7	143,9
Ago-Set-Oct	560,2	211,3	349,0	149,8	264,3	146,0
Set-Oct-Nov	539,3	200,6	338,7	131,7	254,3	153,3
Oct-Nov-Dic	520,2	188,5	331,7	129,6	246,1	144,5
2014						
Nov-Dic13-Ene14	573,4	233,8	339,6	140,4	277,9	155,0
Dic13-Ene-Feb14	567,5	236,4	331,1	152,4	261,6	153,6
Ene-Feb-Mar	561,4	240,7	320,7	147,7	259,8	154,0
Feb-Mar-Abr	556,3	225,3	331,0	152,0	261,8	142,5
Mar-Abr-May	572,2	228,8	343,4	152,6	272,5	147,2
Abr-May-Jun	563,7	227,8	335,9	161,1	258,8	143,8
May-Jun-Jul	501,4	188,0	313,4	148,6	220,1	132,7
Jun-Jul-Ago	508,8	197,2	311,6	148,9	229,7	130,1
Jul-Ago-Set	486,8	185,7	301,1	129,0	230,5	127,3
Variación porcentual						
Respecto a similar Trim. del año anterior	-13,4 +++	-11,8	-14,4 +++	-13,2	-14,5 ++	-11,6 +

Fuente: Instituto Nacional de Estadística e Informática -Encuesta Permanente de Empleo.

Cuadro N° 30
Lima Metropolitana: Población subempleada por horas (subempleo visible) por nivel educativo alcanzado
 Trimestre móvil: Julio-Agosto-Setiembre 05 - Julio-Agosto-Setiembre 14
 (Miles de personas)

Año/ Trimestre móvil	Total	Nivel de educación			
		Primaria 1/	Secundaria	Sup. No Univers.	Sup. Univers.
2005					
Jul-Ago-Set	672,5	76,8	343,8	107,8	144,1
2006					
Jul-Ago-Set	667,1	68,9	328,0	113,5	156,8
2007					
Jul-Ago-Set	672,5	92,2	342,0	96,3	141,9
2008					
Jul-Ago-Set	677,1	72,7	344,0	102,7	157,7
2009					
Jul-Ago-Set	619,4	61,3	297,3	114,4	146,4
2010					
Jul-Ago-Set	637,5	60,4	298,6	121,6	156,9
2011					
Jul-Ago-Set	560,5	64,3	255,4	95,6	145,2
2012					
Nov-Dic11-Ene12	556,4	56,7	290,1	68,3	141,3
Dic11-Ene-Feb12	547,7	46,5	292,1	71,5	137,6
Ene-Feb-Mar	504,0	39,0	262,6	77,2	125,2
Feb-Mar-Abr	529,0	38,0	245,2	93,6	152,1
Mar-Abr-May	543,2	49,3	247,4	89,8	156,8
Abr-May-Jun	563,7	56,2	254,3	91,5	161,6
May-Jun-Jul	542,3	57,1	258,4	89,7	137,1
Jun-Jul-Ago	544,0	56,8	265,7	95,8	125,6
Jul-Ago-Set	586,1	58,9	295,4	99,3	132,4
Ago-Set-Oct	587,9	62,2	291,9	97,1	136,7
Set-Oct-Nov	576,1	59,2	283,2	95,9	137,8
Oct-Nov-Dic	513,7	51,1	251,2	85,7	125,8
2013					
Nov-Dic12-Ene13	556,6	45,7	265,7	90,5	154,7
Dic12-Ene-Feb13	548,0	52,4	258,7	86,3	150,6
Ene-Feb-Mar	551,2	59,5	260,4	84,1	147,2
Feb-Mar-Abr	508,8	62,0	239,9	79,1	127,8
Mar-Abr-May	506,3	57,1	238,5	76,5	134,1
Abr-May-Jun	512,5	54,6	241,2	84,4	132,4
May-Jun-Jul	502,3	50,5	255,7	74,2	121,9
Jun-Jul-Ago	540,8	50,3	279,8	76,8	133,8
Jul-Ago-Set	562,2	52,7	286,5	80,7	142,3
Ago-Set-Oct	560,2	57,9	272,6	87,7	142,0
Set-Oct-Nov	539,3	61,1	255,5	88,0	134,7
Oct-Nov-Dic	520,2	53,0	243,7	87,8	135,7
2014					
Nov-Dic13-Ene14	573,4	49,5	261,7	106,1	156,0
Dic13-Ene-Feb14	567,5	49,8	256,3	104,4	156,9
Ene-Feb-Mar	561,4	51,7	251,8	104,4	153,5
Feb-Mar-Abr	556,3	53,2	246,0	102,7	154,4
Mar-Abr-May	572,2	48,8	253,6	117,0	152,8
Abr-May-Jun	563,7	47,8	261,7	108,4	145,7
May-Jun-Jul	501,4	41,0	241,8	94,0	124,6
Jun-Jul-Ago	508,8	39,8	250,4	86,7	131,8
Jul-Ago-Set	486,8	42,3	232,6	80,0	131,8
Variación porcentual					
Respecto a similar Trim. del año anterior	-13,4 +++	-19,7 +	-18,8 +++	-0,9	-7,4

1/ Incluye Inicial y Sin nivel.

Fuente: Instituto Nacional de Estadística e Informática -Encuesta Permanente de Empleo.

Cuadro N° 31
Lima Metropolitana: Población subempleada por horas (subempleo visible) por ramas de actividad
 Trimestre móvil: Julio-Agosto-Setiembre 05 - Julio-Agosto-Setiembre 14
 (Miles de personas)

Año/ Trimestre móvil	Total 1/	Ramas de Actividad			
		Manufactura	Construcción	Comercio	Servicios
2005					
Jul-Ago-Set	672,5	85,8	49,9	120,4	411,4
2006					
Jul-Ago-Set	667,1	76,0	46,2	121,7	419,6
2007					
Jul-Ago-Set	672,5	80,7	46,8	118,3	414,3
2008					
Jul-Ago-Set	677,1	75,8	51,6	121,0	418,6
2009					
Jul-Ago-Set	619,4	63,6	45,9	105,3	401,1
2010					
Jul-Ago-Set	637,5	50,8	45,8	115,4	421,7
2011					
Jul-Ago-Set	560,5	66,5	29,6	109,1	351,8
2012					
Nov-Dic11-Ene12	556,4	52,2	28,3	113,0	359,3
Dic11-Ene-Feb12	547,7	52,7	33,4	108,4	348,8
Ene-Feb-Mar	504,0	48,7	34,2	97,9	316,2
Feb-Mar-Abr	529,0	50,3	38,5	95,4	338,4
Mar-Abr-May	543,2	57,9	33,6	99,8	346,1
Abr-May-Jun	563,7	54,0	29,7	108,1	366,5
May-Jun-Jul	542,3	55,3	26,0	112,4	344,5
Jun-Jul-Ago	544,0	50,9	31,8	115,6	341,1
Jul-Ago-Set	586,1	59,2	38,5	117,7	366,5
Ago-Set-Oct	587,9	55,5	38,8	112,0	376,6
Set-Oct-Nov	576,1	62,3	35,9	100,1	373,4
Oct-Nov-Dic	513,7	57,4	27,0	87,6	338,9
2013					
Nov-Dic12-Ene13	556,6	67,0	36,4	99,0	348,8
Dic12-Ene-Feb13	548,0	59,0	37,7	98,3	344,0
Ene-Feb-Mar	551,2	57,8	39,5	111,0	330,6
Feb-Mar-Abr	508,8	53,2	38,1	102,2	307,5
Mar-Abr-May	506,3	53,3	37,7	110,9	297,3
Abr-May-Jun	512,5	62,4	35,9	107,6	301,4
May-Jun-Jul	502,3	59,5	31,8	109,7	293,8
Jun-Jul-Ago	540,8	54,5	29,6	123,4	324,3
Jul-Ago-Set	562,2	51,9	31,2	118,4	352,0
Ago-Set-Oct	560,2	48,4	28,6	117,9	357,8
Set-Oct-Nov	539,3	56,1	29,8	97,1	351,0
Oct-Nov-Dic	520,2	47,7	28,2	103,4	334,1
2014					
Nov-Dic13-Ene14	573,4	58,3	35,3	103,1	369,9
Dic13-Ene-Feb14	567,5	56,9	38,0	103,5	364,0
Ene-Feb-Mar	561,4	62,3	38,5	101,6	355,0
Feb-Mar-Abr	556,3	60,5	33,0	101,7	357,6
Mar-Abr-May	572,2	54,4	34,2	102,0	378,8
Abr-May-Jun	563,7	53,4	37,4	101,4	369,3
May-Jun-Jul	501,4	45,9	31,1	99,6	321,3
Jun-Jul-Ago	508,8	60,0	31,1	108,9	304,6
Jul-Ago-Set	486,8	56,8	26,5	102,2	296,2
Variación porcentual					
Respecto a similar Trim. del año anterior	-13,4 +++	9,4	-15,2	-13,7	-15,9 +++

1/ El total incluye a Otros, que está constituido por las actividades extractivas como: Agricultura, Pesca y Minería.

Fuente: Instituto Nacional de Estadística e Informática -Encuesta Permanente de Empleo.

Cuadro N° 32

Lima Metropolitana: Población subempleada por horas (subempleo visible) por categoría de ocupación y tamaño de empresa

Trimestre móvil: Julio-Agosto-Setiembre 05 - Julio-Agosto-Setiembre 14

(Miles de personas)

Año/ Trimestre móvil	Total	Categoría de Ocupación		Tamaño de Empresa (Número de Trabajadores)		
		Independiente	Dependiente	De 1 a 10	De 11 a 50	De 51 y más
2005						
Jul-Ago-Set	672,5	310,9	361,6	493,4	64,1	115,0
2006						
Jul-Ago-Set	667,1	314,6	352,6	503,5	60,6	103,1
2007						
Jul-Ago-Set	672,5	358,4	314,1	523,3	55,1	94,1
2008						
Jul-Ago-Set	677,1	310,5	366,6	487,3	50,6	139,2
2009						
Jul-Ago-Set	619,4	284,0	335,4	428,6	61,4	129,5
2010						
Jul-Ago-Set	637,5	303,4	334,2	457,8	59,5	120,3
2011						
Jul-Ago-Set	560,5	269,9	290,6	405,3	51,3	103,9
2012						
Nov-Dic11-Ene12	556,4	266,2	290,2	418,5	40,5	97,5
Dic11-Ene-Feb12	547,7	256,1	291,6	401,9	39,4	106,4
Ene-Feb-Mar	504,0	249,9	254,2	376,2	39,7	88,1
Feb-Mar-Abr	529,0	260,2	268,9	382,4	37,9	108,8
Mar-Abr-May	543,2	274,7	268,6	401,8	42,2	99,2
Abr-May-Jun	563,7	278,2	285,4	417,0	43,1	103,6
May-Jun-Jul	542,3	272,8	269,4	411,2	45,4	85,8
Jun-Jul-Ago	544,0	263,7	280,3	417,1	45,2	81,6
Jul-Ago-Set	586,1	276,1	310,0	439,6	53,8	92,8
Ago-Set-Oct	587,9	271,3	316,6	435,2	52,9	99,8
Set-Oct-Nov	576,1	272,4	303,7	423,3	47,8	104,9
Oct-Nov-Dic	513,7	241,5	272,2	380,1	43,6	90,1
2013						
Nov-Dic12-Ene13	556,6	240,0	316,7	386,7	49,2	120,7
Dic12-Ene-Feb13	548,0	239,4	308,6	389,0	48,9	110,1
Ene-Feb-Mar	551,2	233,3	317,9	384,9	48,0	118,3
Feb-Mar-Abr	508,8	233,3	275,5	384,1	39,6	85,1
Mar-Abr-May	506,3	218,7	287,6	366,3	42,7	97,3
Abr-May-Jun	512,5	237,7	274,9	382,0	41,5	89,0
May-Jun-Jul	502,3	236,7	265,6	377,4	40,1	84,7
Jun-Jul-Ago	540,8	258,6	282,3	406,1	41,1	93,6
Jul-Ago-Set	562,2	265,3	296,9	418,5	41,6	102,1
Ago-Set-Oct	560,2	265,7	294,5	411,2	44,9	104,2
Set-Oct-Nov	539,3	265,9	273,4	401,4	39,4	98,5
Oct-Nov-Dic	520,2	256,6	263,6	386,6	37,2	96,4
2014						
Nov-Dic13-Ene14	573,4	272,1	301,3	406,5	44,4	122,6
Dic13-Ene-Feb14	567,5	278,5	289,0	410,8	44,1	112,7
Ene-Feb-Mar	561,4	273,8	287,6	404,8	45,8	110,8
Feb-Mar-Abr	556,3	264,8	291,5	409,0	42,2	105,1
Mar-Abr-May	572,2	247,6	324,7	405,6	47,5	119,1
Abr-May-Jun	563,7	247,2	316,4	401,2	49,2	113,2
May-Jun-Jul	501,4	243,8	257,6	377,0	39,3	85,1
Jun-Jul-Ago	508,8	246,8	262,0	374,2	44,1	90,5
Jul-Ago-Set	486,8	236,0	250,8	354,4	41,2	91,1
Jul-Ago-Set						
Respecto a similar Trim. del año anterior	-13,4	-11,1 +	-15,5 +++	-15,3 +++	-1,0	-10,8

Nota : El total de tamaño de la empresa incluye a los que no respondieron la encuesta.

Fuente: Instituto Nacional de Estadística e Informática -Encuesta Permanente de Empleo.

Cuadro N° 33
Lima Metropolitana: Población subempleada por ingresos
(subempleo invisible)

Trimestre móvil: Julio-Agosto-Setiembre 05 - Julio-Agosto-Setiembre 14
(Miles de personas)

Año/ Trimestre móvil	Subempleo por ingresos (invisible) (Miles de personas)	Tasa de subempleo por ingresos 1/ (%)
2005		
Jul-Ago-Set	1 567,9	38,3
2006		
Jul-Ago-Set	1 566,6	37,4
2007		
Jul-Ago-Set	1 611,9	36,9
2008		
Jul-Ago-Set	1 536,0	34,9
2009		
Jul-Ago-Set	1 318,0	29,7
2010		
Jul-Ago-Set	1 331,5	28,4
2011		
Jul-Ago-Set	1 291,3	27,0
2012		
Nov-Dic11-Ene12	1 252,8	26,0
Dic11-Ene-Feb12	1 263,3	26,1
Ene-Feb-Mar	1 226,2	25,4
Feb-Mar-Abr	1 281,2	26,6
Mar-Abr-May	1 327,4	27,6
Abr-May-Jun	1 333,3	28,0
May-Jun-Jul	1 342,3	27,9
Jun-Jul-Ago	1 301,8	27,1
Jul-Ago-Set	1 311,3	27,2
Ago-Set-Oct	1 278,1	26,7
Set-Oct-Nov	1 264,8	26,1
Oct-Nov-Dic	1 273,6	26,3
2013		
Nov-Dic12-Ene13	1 242,6	25,8
Dic12-Ene-Feb13	1 259,5	26,0
Ene-Feb-Mar	1 258,3	25,9
Feb-Mar-Abr	1 270,9	26,0
Mar-Abr-May	1 248,7	25,7
Abr-May-Jun	1 243,3	25,6
May-Jun-Jul	1 241,0	25,3
Jun-Jul-Ago	1 209,5	24,8
Jul-Ago-Set	1 178,9	24,1
Ago-Set-Oct	1 189,1	24,3
Set-Oct-Nov	1 171,8	23,8
Oct-Nov-Dic	1 185,5	24,0
2014		
Nov-Dic13-Ene14	1 142,3	23,3
Dic13-Ene-Feb14	1 171,9	23,5
Ene-Feb-Mar	1 190,8	23,9
Feb-Mar-Abr	1 201,4	24,2
Mar-Abr-May	1 187,9	24,2
Abr-May-Jun	1 128,4	23,0
May-Jun-Jul	1 078,9	22,0
Jun-Jul-Ago	1 073,1	21,8
Jul-Ago-Set	1 084,0	22,2

Variación porcentual

Respecto a similar Trim. del año anterior -8,1 ++ -1,9 +++ a/

1/ La tasa de subempleo por ingresos o invisible es la proporción de personas que tienen un empleo (asalariado o independiente), que normalmente trabajan 35 horas o más a la semana pero cuyos ingresos son menores al valor de la canasta mínima de consumo.

a/ Variación absoluta en puntos porcentuales.

Fuente: Instituto Nacional de Estadística e Informática -Encuesta Permanente de Empleo.

Cuadro N° 34
Lima Metropolitana: Población subempleada por ingresos (subempleo invisible) por sexo y grupos de edad
 Trimestre móvil: Julio-Agosto-Setiembre 05 - Julio-Agosto-Setiembre 14
 (Miles de personas)

Año/ Trimestre móvil	Total	Sexo		Grupos de edad		
		Hombre	Mujer	De 14 a 24 años	De 25 a 44 años	De 45 y más años
2005						
Jul-Ago-Set	1 567,9	805,3	762,6	489,1	734,8	344,0
2006						
Jul-Ago-Set	1 566,6	763,5	803,1	475,3	739,5	351,9
2007						
Jul-Ago-Set	1 611,9	794,5	817,5	537,1	737,5	337,4
2008						
Jul-Ago-Set	1 536,0	755,8	780,1	498,8	711,1	326,1
2009						
Jul-Ago-Set	1 318,0	560,5	757,6	436,9	599,5	281,6
2010						
Jul-Ago-Set	1 331,5	504,2	827,3	444,4	555,4	331,7
2011						
Jul-Ago-Set	1 291,3	470,6	820,7	451,0	540,6	299,7
2012						
Nov-Dic11-Ene12	1 252,8	482,7	770,1	447,6	522,3	282,9
Dic11-Ene-Feb12	1 263,3	481,4	782,0	469,2	500,1	294,0
Ene-Feb-Mar	1 226,2	465,3	760,9	431,9	499,3	295,0
Feb-Mar-Abr	1 281,2	490,4	790,7	430,6	557,4	293,1
Mar-Abr-May	1 327,4	523,4	804,0	434,3	589,2	303,9
Abr-May-Jun	1 333,3	533,0	800,3	430,5	598,0	304,8
May-Jun-Jul	1 342,3	547,0	795,4	440,1	595,3	306,9
Jun-Jul-Ago	1 301,8	516,3	785,5	422,6	582,2	297,0
Jul-Ago-Set	1 311,3	525,8	785,5	433,4	582,8	295,0
Ago-Set-Oct	1 278,1	495,7	782,4	428,9	562,5	286,7
Set-Oct-Nov	1 264,8	492,0	772,7	431,4	545,0	288,4
Oct-Nov-Dic	1 273,6	488,4	785,1	444,5	549,3	279,8
2013						
Nov-Dic12-Ene13	1 242,6	477,9	764,7	431,1	524,9	286,6
Dic12-Ene-Feb13	1 259,5	481,5	777,9	434,6	532,0	292,9
Ene-Feb-Mar	1 258,3	460,1	798,3	440,4	510,0	307,9
Feb-Mar-Abr	1 270,9	462,9	808,1	432,5	525,4	313,0
Mar-Abr-May	1 248,7	456,3	792,4	422,6	516,1	309,9
Abr-May-Jun	1 243,3	466,9	776,4	413,6	515,5	314,2
May-Jun-Jul	1 241,0	462,7	778,2	424,2	509,4	307,4
Jun-Jul-Ago	1 209,5	445,0	764,5	412,5	493,5	303,5
Jul-Ago-Set	1 178,9	427,3	751,6	399,4	487,5	292,0
Ago-Set-Oct	1 189,1	424,7	764,4	401,9	485,3	302,0
Set-Oct-Nov	1 171,8	411,7	760,1	393,6	483,3	295,0
Oct-Nov-Dic	1 185,5	418,2	767,3	405,5	480,4	299,6
2014						
Nov-Dic13-Ene14	1 142,3	410,2	732,2	405,5	449,2	287,6
Dic13-Ene-Feb14	1 171,9	421,9	750,0	442,1	441,1	288,7
Ene-Feb-Mar	1 190,8	432,4	758,5	468,6	438,3	283,9
Feb-Mar-Abr	1 201,4	428,3	773,1	439,2	467,4	294,8
Mar-Abr-May	1 187,9	426,9	761,0	396,0	493,5	298,4
Abr-May-Jun	1 128,4	402,8	725,6	354,1	487,5	286,8
May-Jun-Jul	1 078,9	391,0	687,8	339,4	465,4	274,1
Jun-Jul-Ago	1 073,1	377,6	695,5	337,8	467,4	268,0
Jul-Ago-Set	1 084,0	379,3	704,7	338,7	467,7	277,6

Variación porcentual

Respecto a similar Trim. del año anterior	-8,1	++	-11,2	++	-6,2	-15,2	+++	-4,1	-4,9	+++
---	------	----	-------	----	------	-------	-----	------	------	-----

Nota: Población subempleada por ingresos (subempleo invisible), es aquella población que tiene un empleo (asalariado o independiente), que normalmente trabaja 35 horas o más a la semana pero cuyos ingresos son menores al valor de la canasta mínima de consumo.

Fuente: Instituto Nacional de Estadística e Informática -Encuesta Permanente de Empleo.

Cuadro N° 35

Lima Metropolitana: Población subempleada por ingresos (subempleo invisible) por nivel de educación alcanzado

Trimestre móvil: Julio-Agosto-Setiembre 05 - Julio-Agosto-Setiembre 14

(Miles de personas)

Año/ Trimestre móvil	Total	Nivel de educación			
		Primaria 1/	Secundaria	Sup. No Univers.	Sup. Univers.
2005					
Jul-Ago-Set	1 567,9	277,6	970,1	197,9	122,3
2006					
Jul-Ago-Set	1 566,6	271,2	957,0	226,0	112,4
2007					
Jul-Ago-Set	1 611,9	257,8	992,5	240,2	121,4
2008					
Jul-Ago-Set	1 536,0	233,2	943,8	244,3	114,7
2009					
Jul-Ago-Set	1 318,0	202,2	837,0	180,8	98,1
2010					
Jul-Ago-Set	1 331,5	202,7	842,6	171,9	114,3
2011					
Jul-Ago-Set	1 291,3	211,1	775,5	199,8	104,9
2012					
Nov-Dic11-Ene12	1 252,8	176,5	777,8	180,5	118,0
Dic11-Ene-Feb12	1 263,3	179,5	780,0	179,0	124,8
Ene-Feb-Mar	1 226,2	186,1	756,7	170,7	112,7
Feb-Mar-Abr	1 281,2	191,9	783,8	178,9	126,5
Mar-Abr-May	1 327,4	201,1	806,8	187,9	131,6
Abr-May-Jun	1 333,3	194,2	801,9	200,6	136,6
May-Jun-Jul	1 342,3	203,3	785,1	215,6	138,4
Jun-Jul-Ago	1 301,8	204,0	756,3	209,0	132,5
Jul-Ago-Set	1 311,3	200,1	761,5	212,7	137,0
Ago-Set-Oct	1 278,1	188,6	757,9	205,2	126,4
Set-Oct-Nov	1 264,8	191,0	747,2	202,4	124,2
Oct-Nov-Dic	1 273,6	188,2	766,1	201,7	117,6
2013					
Nov-Dic12-Ene13	1 242,6	191,3	743,1	184,6	123,6
Dic12-Ene-Feb13	1 259,5	184,5	764,5	172,8	137,7
Ene-Feb-Mar	1 258,3	185,7	763,1	162,3	147,3
Feb-Mar-Abr	1 270,9	185,8	763,9	172,6	148,6
Mar-Abr-May	1 248,7	180,5	752,2	176,6	139,3
Abr-May-Jun	1 243,3	184,3	736,7	182,4	139,9
May-Jun-Jul	1 241,0	185,6	732,0	190,2	133,1
Jun-Jul-Ago	1 209,5	191,1	690,7	191,9	135,8
Jul-Ago-Set	1 178,9	188,9	667,1	191,8	131,2
Ago-Set-Oct	1 189,1	194,3	667,8	191,5	135,5
Set-Oct-Nov	1 171,8	179,4	660,3	199,3	132,8
Oct-Nov-Dic	1 185,5	186,1	657,6	203,7	138,1
2014					
Nov-Dic13-Ene14	1 142,3	182,4	641,7	195,6	122,7
Dic13-Ene-Feb14	1 171,9	181,2	687,1	184,6	118,9
Ene-Feb-Mar	1 190,8	176,0	718,4	169,7	126,7
Feb-Mar-Abr	1 201,4	174,0	728,8	170,4	128,2
Mar-Abr-May	1 187,9	181,4	712,8	172,4	121,3
Abr-May-Jun	1 128,4	181,3	650,2	180,7	116,2
May-Jun-Jul	1 078,9	172,4	615,7	175,2	115,6
Jun-Jul-Ago	1 073,1	164,7	593,4	191,6	123,5
Jul-Ago-Set	1 084,0	156,0	610,2	198,6	119,2

Variación porcentual

Respecto a similar Trim. del año anterior	-8,1	-17,4 +++	-8,5 +	3,6	-9,1
---	------	-----------	--------	-----	------

Nota: Población subempleada por ingresos (subempleo invisible), es aquella población que tiene un empleo (asalariado o independiente), que normalmente trabaja 35 horas o más a la semana pero cuyos ingresos son menores al valor de la canasta mínima de consumo.

1/ Incluye Inicial y sin nivel

Fuente: Instituto Nacional de Estadística e Informática -Encuesta Permanente de Empleo.

Cuadro N° 36
Lima Metropolitana: Población subempleada por ingresos (subempleo invisible) por ramas de actividad
 Trimestre móvil: Julio-Agosto-Setiembre 05 - Julio-Agosto-Setiembre 14
 (Miles de personas)

Año/ Trimestre móvil	Total 1/	Ramas de Actividad					
		Manufactura	Construcción	Comercio	Servicios		
2005							
Jul-Ago-Set	1 567,9	266,0	72,3	527,9	677,2		
2006							
Jul-Ago-Set	1 566,6	276,0	61,8	518,5	691,7		
2007							
Jul-Ago-Set	1 611,9	329,7	61,2	504,2	688,5		
2008							
Jul-Ago-Set	1 536,0	284,8	60,1	486,2	670,5		
2009							
Jul-Ago-Set	1 318,0	223,9	39,3	468,1	559,0		
2010							
Jul-Ago-Set	1 331,5	243,0	32,5	455,4	581,2		
2011							
Jul-Ago-Set	1 291,3	213,7	26,2	463,0	574,8		
2012							
Nov-Dic11-Ene12	1 252,8	227,9	33,6	436,9	545,9		
Dic11-Ene-Feb12	1 263,3	226,5	34,1	448,6	543,1		
Ene-Feb-Mar	1 226,2	210,0	41,8	425,8	533,9		
Feb-Mar-Abr	1 281,2	227,6	41,8	435,9	554,5		
Mar-Abr-May	1 327,4	240,0	43,0	439,8	584,0		
Abr-May-Jun	1 333,3	241,8	34,8	453,4	583,6		
May-Jun-Jul	1 342,3	250,7	36,8	439,8	595,3		
Jun-Jul-Ago	1 301,8	236,9	32,4	428,6	581,2		
Jul-Ago-Set	1 311,3	258,9	32,7	411,7	583,9		
Ago-Set-Oct	1 278,1	248,2	35,8	404,9	568,0		
Set-Oct-Nov	1 264,8	249,4	36,2	397,8	560,8		
Oct-Nov-Dic	1 273,6	243,8	44,9	402,4	563,5		
2013							
Nov-Dic12-Ene13	1 242,6	214,3	40,4	407,4	564,1		
Dic12-Ene-Feb13	1 259,5	217,6	39,3	415,3	572,0		
Ene-Feb-Mar	1 258,3	201,1	38,1	425,0	581,5		
Feb-Mar-Abr	1 270,9	216,8	41,0	420,8	577,4		
Mar-Abr-May	1 248,7	201,8	38,5	408,5	586,8		
Abr-May-Jun	1 243,3	212,9	34,5	402,1	579,6		
May-Jun-Jul	1 241,0	210,0	28,1	405,4	584,2		
Jun-Jul-Ago	1 209,5	196,8	28,8	414,0	557,1		
Jul-Ago-Set	1 178,9	188,3	23,5	404,6	549,8		
Ago-Set-Oct	1 189,1	192,3	25,0	411,8	548,9		
Set-Oct-Nov	1 171,8	201,1	25,7	394,5	537,2		
Oct-Nov-Dic	1 185,5	197,2	31,4	409,9	532,0		
2014							
Nov-Dic13-Ene14	1 142,3	181,6	30,2	410,6	503,5		
Dic13-Ene-Feb14	1 171,9	179,4	30,9	419,9	524,8		
Ene-Feb-Mar	1 190,8	181,9	32,9	420,7	539,3		
Feb-Mar-Abr	1 201,4	175,7	35,6	427,7	545,1		
Mar-Abr-May	1 187,9	169,6	37,9	437,0	529,0		
Abr-May-Jun	1 128,4	158,9	35,4	412,3	510,8		
May-Jun-Jul	1 078,9	154,6	32,3	379,7	502,6		
Jun-Jul-Ago	1 073,1	148,2	27,8	374,9	511,1		
Jul-Ago-Set	1 084,0	150,3	24,4	386,5	509,0		
Variación porcentual							
Respecto a similar Trim. del año anterior	-8,1	++	-20,2	+++	3,9	-4,5	-7,4

Nota: Población subempleada por ingresos (subempleo invisible), es aquella población que tiene un empleo (asalariado o independiente), que normalmente trabaja 35 horas o más a la semana pero cuyos ingresos son menores al valor de la canasta mínima de consumo.

1/ El total incluye además las actividades extractivas: Agricultura, Pesca y Minería.

Fuente: Instituto Nacional de Estadística e Informática -Encuesta Permanente de Empleo.

Cuadro N° 37

Lima Metropolitana: Población subempleada por ingresos (subempleo invisible) por categoría de ocupación y tamaño de empresa

Trimestre móvil: Julio-Agosto-Setiembre 05 - Julio-Agosto-Setiembre 14

(Miles de personas)

Año/ Trimestre móvil	Total	Categoría de Ocupación 1/		Tamaño de Empresa (Número de Trabajadores)		
		Independiente	Dependiente	De 1 a 10	De 11 a 50	De 51 y más
2005						
Jul-Ago-Set	1 567,9	556,1	814,9	1 236,1	139,7	192,0
2006						
Jul-Ago-Set	1 566,6	520,2	853,2	1 216,5	146,8	203,3
2007						
Jul-Ago-Set	1 611,9	509,0	893,9	1 203,7	171,1	237,1
2008						
Jul-Ago-Set	1 536,0	509,0	852,5	1 152,3	148,2	235,5
2009						
Jul-Ago-Set	1 318,0	414,1	691,8	1 016,9	117,6	183,5
2010						
Jul-Ago-Set	1 331,5	426,4	682,7	1 022,9	108,5	200,1
2011						
Jul-Ago-Set	1 291,3	401,8	652,7	997,1	117,7	176,5
2012						
Nov-Dic11-Ene12	1 252,8	379,4	652,4	963,5	112,6	176,7
Dic11-Ene-Feb12	1 263,3	400,0	623,5	1 006,4	96,6	160,3
Ene-Feb-Mar	1 226,2	409,5	595,5	976,6	92,6	157,0
Feb-Mar-Abr	1 281,2	429,9	651,2	1 008,4	94,7	178,0
Mar-Abr-May	1 327,4	435,7	691,0	1 018,9	115,4	193,1
Abr-May-Jun	1 333,3	412,1	717,6	994,4	123,9	215,1
May-Jun-Jul	1 342,3	414,8	731,5	987,4	136,2	218,8
Jun-Jul-Ago	1 301,8	407,5	705,1	955,1	127,7	219,0
Jul-Ago-Set	1 311,3	409,9	713,8	967,2	130,1	213,9
Ago-Set-Oct	1 278,1	401,5	686,6	962,1	121,0	195,0
Set-Oct-Nov	1 264,8	384,5	696,2	953,3	118,2	193,2
Oct-Nov-Dic	1 273,6	380,7	712,1	954,6	126,3	192,7
2013						
Nov-Dic12-Ene13	1 242,6	382,3	654,2	953,4	109,0	180,2
Dic12-Ene-Feb13	1 259,5	404,8	626,4	986,6	95,2	177,7
Ene-Feb-Mar	1 258,3	420,7	585,1	1 014,9	73,3	170,1
Feb-Mar-Abr	1 270,9	426,9	612,5	1 009,1	91,8	170,1
Mar-Abr-May	1 248,7	411,8	610,3	980,1	102,8	165,8
Abr-May-Jun	1 243,3	407,8	612,4	972,3	101,1	169,9
May-Jun-Jul	1 241,0	397,0	601,5	970,8	100,7	169,5
Jun-Jul-Ago	1 209,5	394,0	582,5	958,4	88,4	162,7
Jul-Ago-Set	1 178,9	373,6	572,0	920,9	100,0	158,1
Ago-Set-Oct	1 189,1	382,0	580,9	919,7	99,3	170,0
Set-Oct-Nov	1 171,8	374,6	582,4	892,5	101,9	177,4
Oct-Nov-Dic	1 185,5	394,8	576,7	916,3	92,9	176,3
2014						
Nov-Dic13-Ene14	1 142,3	374,0	543,6	889,9	85,8	166,6
Dic13-Ene-Feb14	1 171,9	379,4	536,2	923,9	82,6	165,4
Ene-Feb-Mar	1 190,8	376,1	549,7	950,1	84,3	156,4
Feb-Mar-Abr	1 201,4	385,4	565,3	948,8	81,6	171,0
Mar-Abr-May	1 187,9	379,3	574,8	921,7	93,1	173,1
Abr-May-Jun	1 128,4	357,5	576,2	848,2	101,3	178,9
May-Jun-Jul	1 078,9	348,0	551,8	822,5	96,3	160,1
Jun-Jul-Ago	1 073,1	353,5	539,4	820,6	85,6	166,9
Jul-Ago-Set	1 084,0	359,3	525,8	843,8	70,2	170,0

Variación porcentual

Respecto a similar Trim. del año anterior -8,1 -3,8 -8,1 + -8,4 ++ -29,8 +++ 7,6

Nota: Población subempleada por ingresos (subempleo invisible), es aquella población que tiene un empleo (asalariado o independiente), que normalmente trabaja 35 horas o más a la semana pero cuyos ingresos son menores al valor de la canasta mínima de consumo.

1/ El total incluye a los trabajadores familiares no remunerados.

Fuente: Instituto Nacional de Estadística e Informática -Encuesta Permanente de Empleo.

Cuadro N° 38
Lima Metropolitana: Población desempleada por sexo y grupos de edad
 Trimestre móvil: Julio-Agosto-Setiembre 05 - Julio-Agosto-Setiembre 14
 (Miles de personas)

Año/ Trimestre móvil	Total	Sexo		Grupos de edad			
		Hombre	Mujer	De 14 a 24 años	De 25 a 44 años	De 45 y más años de edad	
2005							
Jul-Ago-Set	380,6	181,6	199,0	158,6	149,8	72,2	
2006							
Jul-Ago-Set	355,6	177,9	177,7	141,9	157,4	56,2	
2007							
Jul-Ago-Set	357,0	165,4	191,6	155,6	139,1	62,3	
2008							
Jul-Ago-Set	374,9	154,1	220,8	182,8	133,5	58,6	
2009							
Jul-Ago-Set	348,1	156,7	191,5	155,8	131,7	60,6	
2010							
Jul-Ago-Set	358,4	158,7	199,7	175,1	140,2	43,0	
2011							
Jul-Ago-Set	349,3	139,5	209,8	162,0	138,1	49,1	
2012							
Nov-Dic11-Ene12	373,5	152,7	220,8	184,9	142,5	46,1	
Dic11-Ene-Feb12	403,0	165,2	237,8	207,6	151,5	43,9	
Ene-Feb-Mar	418,7	179,2	239,5	198,8	165,2	54,7	
Feb-Mar-Abr	388,2	166,0	222,1	181,7	157,7	48,8	
Mar-Abr-May	347,2	155,6	191,6	157,0	144,3	46,0	
Abr-May-Jun	299,4	130,9	168,5	135,0	121,9	42,5	
May-Jun-Jul	298,7	130,2	168,5	140,7	117,2	40,8	
Jun-Jul-Ago	319,4	141,6	177,8	145,5	131,3	42,6	
Jul-Ago-Set	318,7	138,0	180,8	146,5	133,8	38,4	
Ago-Set-Oct	298,4	129,2	169,2	140,3	120,6	37,5	
Set-Oct-Nov	286,3	124,7	161,5	144,4	105,1	36,7	
Oct-Nov-Dic	272,8	116,2	156,6	138,4	102,9	31,4	
2013							
Nov-Dic12-Ene13	295,5	128,3	167,1	157,6	104,9	32,9	
Dic12-Ene-Feb13	310,1	129,9	180,3	166,0	110,8	33,4	
Ene-Feb-Mar	310,8	133,8	177,0	167,9	107,9	35,0	
Feb-Mar-Abr	274,5	120,5	154,1	139,5	101,9	33,1	
Mar-Abr-May	275,9	116,4	159,5	135,0	112,8	28,1	
Abr-May-Jun	280,9	115,0	165,9	136,3	116,0	28,5	
May-Jun-Jul	295,7	128,6	167,1	148,6	120,9	26,2	
Jun-Jul-Ago	271,3	133,3	138,0	133,2	106,4	31,6	
Jul-Ago-Set	290,9	148,9	142,0	145,4	113,1	32,4	
Ago-Set-Oct	282,6	132,8	149,8	142,9	103,1	36,6	
Set-Oct-Nov	283,9	124,7	159,2	151,0	98,6	34,3	
Oct-Nov-Dic	280,6	126,1	154,5	157,9	94,0	28,7	
2014							
Nov-Dic13-Ene14	312,6	145,1	167,5	169,7	106,7	36,2	
Dic13-Ene-Feb14	347,7	161,2	186,5	186,5	123,1	38,0	
Ene-Feb-Mar	346,9	160,2	186,6	174,8	127,0	45,1	
Feb-Mar-Abr	312,2	150,0	162,2	157,1	119,0	36,1	
Mar-Abr-May	284,1	134,4	149,7	137,5	113,5	33,1	
Abr-May-Jun	277,8	136,6	141,2	132,8	112,1	33,0	
May-Jun-Jul	281,2	135,1	146,0	144,3	107,1	29,8	
Jun-Jul-Ago	290,8	140,2	150,6	149,4	108,9	32,4	
Jul-Ago-Set	274,4	120,4	154,0	149,4	98,0	27,0	
Variación porcentual							
Respecto a similar Trim. del año anterior	-5,7	-19,1	++	8,4	2,7	-13,4	-16,7

Fuente: Instituto Nacional de Estadística e Informática -Encuesta Permanente de Empleo.

Cuadro N° 39
Lima Metropolitana: Promedio de semanas que dura el desempleo por grupos de edad
 Trimestre móvil: Julio-Agosto-Setiembre 05 - Julio-Agosto-Setiembre 14
 (Promedio de semanas)

Año/ Trimestre móvil	Duración del Desempleo (En promedio de semanas)							
	Total	De 14 a 24 años	De 25 a 44 años	De 45 y más años				
2005								
Jul-Ago-Set	4,2	3,4	4,7	4,8				
2006								
Jul-Ago-Set	3,2	2,7	3,5	3,4				
2007								
Jul-Ago-Set	3,0	2,6	3,3	3,0				
2008								
Jul-Ago-Set	2,8	2,5	3,1	3,3				
2009								
Jul-Ago-Set	3,0	2,6	3,3	3,5				
2010								
Jul-Ago-Set	2,8	2,5	3,2	3,1				
2011								
Jul-Ago-Set	2,6	2,4	2,8	2,6				
2012								
Nov-Dic11-Ene12	2,4	2,1	2,7	2,9				
Dic11-Ene-Feb12	2,4	2,1	2,8	2,8				
Ene-Feb-Mar	2,7	2,2	2,9	3,8				
Feb-Mar-Abr	2,8	2,3	3,0	4,0				
Mar-Abr-May	2,8	2,3	3,0	4,0				
Abr-May-Jun	2,7	2,3	3,0	2,8				
May-Jun-Jul	2,5	2,3	2,7	2,6				
Jun-Jul-Ago	2,5	2,2	2,7	2,7				
Jul-Ago-Set	2,4	2,1	2,7	2,5				
Ago-Set-Oct	2,5	2,1	2,8	2,6				
Set-Oct-Nov	2,4	2,1	2,7	2,6				
Oct-Nov-Dic	2,4	2,2	2,6	2,7				
2013								
Nov-Dic12-Ene13	2,3	2,2	2,4	2,4				
Dic12-Ene-Feb13	2,4	2,2	2,5	2,6				
Ene-Feb-Mar	2,4	2,2	2,4	2,7				
Feb-Mar-Abr	2,5	2,3	2,7	2,9				
Mar-Abr-May	2,6	2,5	2,7	2,8				
Abr-May-Jun	2,7	2,5	2,9	2,9				
May-Jun-Jul	2,6	2,5	2,7	2,8				
Jun-Jul-Ago	2,4	2,3	2,4	2,8				
Jul-Ago-Set	2,5	2,3	2,5	2,9				
Ago-Set-Oct	2,5	2,3	2,6	3,1				
Set-Oct-Nov	2,6	2,4	2,8	3,3				
Oct-Nov-Dic	2,5	2,2	2,7	3,1				
2014								
Nov-Dic13-Ene14	2,3	2,1	2,5	2,7				
Dic13-Ene-Feb14	2,3	2,1	2,6	2,5				
Ene-Feb-Mar	2,4	2,2	2,6	2,5				
Feb-Mar-Abr	2,4	2,2	2,7	2,6				
Mar-Abr-May	2,4	2,3	2,6	2,6				
Abr-May-Jun	2,4	2,1	2,6	2,6				
May-Jun-Jul	2,2	2,0	2,4	2,5				
Jun-Jul-Ago	2,1	1,9	2,3	2,3				
Jul-Ago-Set	2,1	2,0	2,2	2,2				
Jul-Ago-Set								
Respecto a similar Trim. del año anterior	-15,5	+++	-15,7	+++	-11,8	++	-22,4	+++

Fuente: Instituto Nacional de Estadística e Informática -Encuesta Permanente de Empleo.

Cuadro N° 40
Lima Metropolitana: Tasa de desempleo abierto por sexo y grupos de edad
 Trimestre móvil: Julio-Agosto-Setiembre 05 - Julio-Agosto-Setiembre 14
 (Porcentaje)

Año/ Trimestre móvil	Total	Sexo		Grupos de edad		
		Hombre	Mujer	De 14 a 24 años	De 25 a 44 años	De 45 y más años
2005						
Jul-Ago-Set	9,3	8,0	11,0	15,7	7,0	7,7
2006						
Jul-Ago-Set	8,5	7,7	9,4	14,3	7,1	5,8
2007						
Jul-Ago-Set	8,2	6,9	9,8	14,2	6,1	6,3
2008						
Jul-Ago-Set	8,5	6,3	11,2	16,7	5,8	5,8
2009						
Jul-Ago-Set	7,8	6,4	9,5	14,9	5,6	5,9
2010						
Jul-Ago-Set	7,6	6,3	9,3	15,8	5,7	3,8
2011						
Jul-Ago-Set	7,3	5,4	9,6	14,2	5,5	4,3
2012						
Nov-Dic11-Ene12	7,8	5,9	10,0	15,7	5,7	4,0
Dic11-Ene-Feb12	8,3	6,3	10,7	17,0	6,1	3,9
Ene-Feb-Mar	8,7	6,8	10,8	16,6	6,6	4,8
Feb-Mar-Abr	8,1	6,3	10,2	15,7	6,3	4,3
Mar-Abr-May	7,2	5,9	8,8	13,9	5,7	4,0
Abr-May-Jun	6,3	5,0	7,8	12,2	4,8	3,7
May-Jun-Jul	6,2	5,0	7,7	12,4	4,6	3,6
Jun-Jul-Ago	6,7	5,4	8,2	13,1	5,2	3,7
Jul-Ago-Set	6,6	5,2	8,3	13,0	5,2	3,4
Ago-Set-Oct	6,2	4,9	7,8	12,6	4,7	3,3
Set-Oct-Nov	5,9	4,7	7,3	12,7	4,1	3,2
Oct-Nov-Dic	5,6	4,4	7,2	12,0	4,0	2,8
2013						
Nov-Dic12-Ene13	6,1	4,8	7,7	13,6	4,2	2,9
Dic12-Ene-Feb13	6,4	4,9	8,3	13,9	4,4	3,0
Ene-Feb-Mar	6,4	5,0	8,0	14,0	4,3	3,1
Feb-Mar-Abr	5,6	4,5	6,9	11,9	4,0	2,8
Mar-Abr-May	5,7	4,4	7,2	11,9	4,4	2,4
Abr-May-Jun	5,8	4,3	7,5	12,3	4,5	2,4
May-Jun-Jul	6,0	4,8	7,5	13,2	4,6	2,2
Jun-Jul-Ago	5,6	5,0	6,2	12,2	4,1	2,7
Jul-Ago-Set	5,9	5,6	6,4	13,3	4,3	2,8
Ago-Set-Oct	5,8	5,0	6,7	12,9	3,9	3,1
Set-Oct-Nov	5,8	4,7	7,1	13,6	3,8	2,9
Oct-Nov-Dic	5,7	4,7	6,8	14,1	3,6	2,4
2014						
Nov-Dic13-Ene14	6,4	5,4	7,5	15,1	4,1	3,0
Dic13-Ene-Feb14	7,0	5,9	8,2	15,7	4,8	3,1
Ene-Feb-Mar	6,9	5,8	8,3	14,5	4,9	3,7
Feb-Mar-Abr	6,3	5,5	7,2	13,6	4,6	3,0
Mar-Abr-May	5,8	5,0	6,8	12,8	4,4	2,7
Abr-May-Jun	5,7	5,1	6,4	12,5	4,3	2,7
May-Jun-Jul	5,7	5,0	6,6	13,7	4,1	2,5
Jun-Jul-Ago	5,9	5,2	6,7	13,9	4,1	2,7
Jul-Ago-Set	5,6	4,5	6,9	14,2	3,7	2,2
Variación absoluta						
Respecto a similar Trim. del año anterior	-0,3	-1,1	++	0,5	0,9	-0,6

Fuente: Instituto Nacional de Estadística e Informática -Encuesta Permanente de Empleo.

Cuadro N° 41
Lima Metropolitana: Población desempleada por experiencia laboral
 Trimestre móvil: Julio-Agosto-Setiembre 05 - Julio-Agosto-Setiembre 14
 (Miles de personas)

Año/ Trimestre móvil	Población desempleada		
	Total	Sin experiencia laboral (Aspirante)	Con experiencia laboral (Cesante)
2005			
Jul-Ago-Set	380,6	8,3	372,3
2006			
Jul-Ago-Set	355,6	11,8	343,8
2007			
Jul-Ago-Set	357,0	18,6	338,4
2008			
Jul-Ago-Set	374,9	27,3	347,6
2009			
Jul-Ago-Set	348,1	19,8	328,3
2010			
Jul-Ago-Set	358,4	12,2	346,2
2011			
Jul-Ago-Set	349,3	21,6	327,7
2012			
Nov-Dic11-Ene12	373,5	29,6	343,8
Dic11-Ene-Feb12	403,0	38,2	364,8
Ene-Feb-Mar	418,7	27,7	391,0
Feb-Mar-Abr	388,2	27,6	360,6
Mar-Abr-May	347,2	19,8	327,5
Abr-May-Jun	299,4	21,0	278,3
May-Jun-Jul	298,7	17,3	281,4
Jun-Jul-Ago	319,4	18,8	300,6
Jul-Ago-Set	318,7	22,2	296,5
Ago-Set-Oct	298,4	21,9	276,5
Set-Oct-Nov	286,3	19,6	266,6
Oct-Nov-Dic	272,8	16,7	256,1
2013			
Nov-Dic12-Ene13	295,5	23,6	271,9
Dic12-Ene-Feb13	310,1	24,5	285,7
Ene-Feb-Mar	310,8	23,3	287,5
Feb-Mar-Abr	274,5	12,0	262,5
Mar-Abr-May	275,9	16,8	259,1
Abr-May-Jun	280,9	13,5	267,4
May-Jun-Jul	295,7	18,9	276,8
Jun-Jul-Ago	271,3	10,6	260,8
Jul-Ago-Set	290,9	14,4	276,5
Ago-Set-Oct	282,6	13,3	269,3
Set-Oct-Nov	283,9	17,9	266,0
Oct-Nov-Dic	280,6	21,5	259,2
2014			
Nov-Dic13-Ene14	312,6	27,5	285,1
Dic13-Ene-Feb14	347,7	32,8	314,9
Ene-Feb-Mar	346,9	32,2	314,7
Feb-Mar-Abr	312,2	23,7	288,5
Mar-Abr-May	284,1	17,0	267,2
Abr-May-Jun	277,8	16,7	261,1
May-Jun-Jul	281,2	18,1	263,1
Jun-Jul-Ago	290,8	19,8	270,9
Jul-Ago-Set	274,4	21,0	253,4
Variación porcentual			
Respecto a similar Trim. del año anterior	-5,7	45,5	-8,4

Fuente: Instituto Nacional de Estadística e Informática -Encuesta Permanente de Empleo.

Cuadro N° 42
Lima Metropolitana: Población desempleada por nivel de educación alcanzado
 Trimestre móvil: Julio-Agosto-Setiembre 05 - Julio-Agosto-Setiembre 14
 (Miles de personas)

Año/ Trimestre móvil	Primaria 1/	Secundaria	Superior No Univers.	Superior Univers.
2005				
Jul-Ago-Set	34,5	222,6	64,1	59,4
2006				
Jul-Ago-Set	30,0	188,5	65,5	71,6
2007				
Jul-Ago-Set	36,7	207,6	63,3	49,4
2008				
Jul-Ago-Set	24,7	227,4	53,4	69,5
2009				
Jul-Ago-Set	21,1	203,3	61,7	62,0
2010				
Jul-Ago-Set	24,1	219,7	54,4	60,1
2011				
Jul-Ago-Set	20,7	192,2	58,5	77,9
2012				
Nov-Dic11-Ene12	25,5	191,3	56,0	100,6
Dic11-Ene-Feb12	24,0	209,4	63,1	106,5
Ene-Feb-Mar	26,6	209,1	68,3	114,7
Feb-Mar-Abr	24,7	189,6	70,9	103,0
Mar-Abr-May	24,3	173,5	63,1	86,3
Abr-May-Jun	21,1	147,9	60,5	69,9
May-Jun-Jul	18,6	157,8	58,5	63,8
Jun-Jul-Ago	21,4	162,8	61,3	73,9
Jul-Ago-Set	21,8	169,2	61,1	66,7
Ago-Set-Oct	22,1	157,3	52,8	66,3
Set-Oct-Nov	20,6	156,4	46,6	62,6
Oct-Nov-Dic	17,6	146,8	43,0	65,4
2013				
Nov-Dic12-Ene13	19,0	149,8	42,5	84,1
Dic12-Ene-Feb13	14,8	152,9	50,0	92,5
Ene-Feb-Mar	12,4	155,8	47,5	95,1
Feb-Mar-Abr	12,0	149,3	45,5	67,7
Mar-Abr-May	12,3	150,8	46,5	66,2
Abr-May-Jun	14,2	152,6	49,8	64,3
May-Jun-Jul	12,0	159,1	49,9	74,7
Jun-Jul-Ago	13,2	148,1	45,6	64,4
Jul-Ago-Set	13,8	154,6	51,4	71,2
Ago-Set-Oct	13,7	152,7	52,5	63,7
Set-Oct-Nov	14,4	153,1	51,6	64,7
Oct-Nov-Dic	15,5	138,9	51,4	74,8
2014				
Nov-Dic13-Ene14	19,6	153,3	53,2	86,4
Dic13-Ene-Feb14	18,8	162,4	62,8	103,7
Ene-Feb-Mar	18,8	163,1	63,7	101,2
Feb-Mar-Abr	13,4	149,5	59,5	89,8
Mar-Abr-May	12,2	142,1	53,6	76,3
Abr-May-Jun	11,3	150,6	54,5	61,5
May-Jun-Jul	10,7	143,0	53,1	56,3
Jun-Jul-Ago	14,6	144,1	53,9	58,4
Jul-Ago-Set	12,3	143,9	50,1	68,0
Variación porcentual				
Respecto a similar Trim. del año anterior	-10,6	-6,9	-2,4	-4,5

1/ Incluye Inicial y Sin Nivel.

Fuente: Instituto Nacional de Estadística e Informática -Encuesta Permanente de Empleo.

Cuadro N° 43
Lima Metropolitana: Tasa de desempleo por nivel de educación alcanzado
 Trimestre móvil: Julio-Agosto-Setiembre 05 - Julio-Agosto-Setiembre 14
 (Tasas)

Año/ Trimestre móvil	Primaria 1/	Secundaria	Superior No Univers.	Superior Univers.
2005				
Jul-Ago-Set	6,9	10,3	9,7	7,6
2006				
Jul-Ago-Set	6,3	8,8	8,9	8,6
2007				
Jul-Ago-Set	7,3	8,9	8,4	6,3
2008				
Jul-Ago-Set	5,5	10,0	6,6	7,9
2009				
Jul-Ago-Set	4,8	8,8	7,8	6,8
2010				
Jul-Ago-Set	5,3	8,6	6,8	6,7
2011				
Jul-Ago-Set	4,3	7,9	6,5	7,9
2012				
Nov-Dic11-Ene12	6,0	7,8	6,7	9,2
Dic11-Ene-Feb12	5,6	8,4	7,6	9,8
Ene-Feb-Mar	6,2	8,6	8,1	10,2
Feb-Mar-Abr	5,7	7,9	8,2	9,2
Mar-Abr-May	5,5	7,2	7,2	7,9
Abr-May-Jun	5,0	6,2	6,9	6,5
May-Jun-Jul	4,3	6,6	6,6	5,9
Jun-Jul-Ago	4,9	6,9	7,1	6,6
Jul-Ago-Set	4,9	7,1	7,1	6,0
Ago-Set-Oct	5,0	6,6	6,2	6,0
Set-Oct-Nov	4,5	6,5	5,3	5,6
Oct-Nov-Dic	4,0	6,0	4,9	6,0
2013				
Nov-Dic12-Ene13	4,3	6,2	5,0	7,4
Dic12-Ene-Feb13	3,3	6,3	6,0	8,2
Ene-Feb-Mar	2,8	6,4	5,7	8,3
Feb-Mar-Abr	2,7	6,0	5,4	6,0
Mar-Abr-May	2,8	6,1	5,4	6,0
Abr-May-Jun	3,2	6,2	5,7	5,8
May-Jun-Jul	2,8	6,4	5,7	6,8
Jun-Jul-Ago	3,1	6,1	5,1	5,7
Jul-Ago-Set	3,1	6,5	5,5	6,3
Ago-Set-Oct	3,0	6,4	5,5	5,7
Set-Oct-Nov	3,2	6,4	5,4	5,8
Oct-Nov-Dic	3,5	5,8	5,4	6,5
2014				
Nov-Dic13-Ene14	4,5	6,4	5,7	7,6
Dic13-Ene-Feb14	4,2	6,6	6,8	9,1
Ene-Feb-Mar	4,2	6,6	6,8	8,7
Feb-Mar-Abr	3,0	6,1	6,4	7,7
Mar-Abr-May	2,8	5,9	5,6	6,8
Abr-May-Jun	2,6	6,3	5,7	5,5
May-Jun-Jul	2,5	6,4	5,7	5,7
Jun-Jul-Ago	3,5	6,5	5,8	5,7
Jul-Ago-Set	3,0	6,3	5,1	5,7
Variación Absoluta				
Respecto a similar Trim. del año anterior	-0,1	-0,2	-0,4	-0,6

1/ Incluye inicial y sin nivel.

Fuente: Instituto Nacional de Estadística e Informática -Encuesta Permanente de Empleo.

Cuadro N° 44
Lima Metropolitana: Población desempleada con experiencia laboral (cesantes) por nivel educativo
 Trimestre móvil: Julio-Agosto-Setiembre 05 - Julio-Agosto-Setiembre 14
 (Miles de personas)

Año/ Trimestre móvil	Nivel educativo de los desempleados con experiencia laboral (Cesantes)				
	Total	Primaria 1/	Secundaria	Superior No Universitaria	Superior Universitaria
2005					
Jul-Ago-Set	372,3	34,5	216,4	63,4	58,0
2006					
Jul-Ago-Set	343,8	30,0	182,5	64,1	67,2
2007					
Jul-Ago-Set	338,4	35,0	194,7	61,1	47,5
2008					
Jul-Ago-Set	347,6	24,7	210,8	52,4	59,8
2009					
Jul-Ago-Set	328,3	21,1	194,8	60,1	52,3
2010					
Jul-Ago-Set	346,2	24,1	212,9	53,5	55,7
2011					
Jul-Ago-Set	327,7	19,4	185,1	53,7	69,5
2012					
Nov-Dic11-Ene12	343,8	24,0	176,0	55,1	88,7
Dic11-Ene-Feb12	364,8	22,4	188,9	60,8	92,6
Ene-Feb-Mar	391,0	25,7	196,9	65,7	102,6
Feb-Mar-Abr	360,6	24,0	177,8	64,9	93,8
Mar-Abr-May	327,5	23,7	165,1	57,5	81,2
Abr-May-Jun	278,3	20,4	137,4	55,2	65,4
May-Jun-Jul	281,4	18,3	146,9	56,7	59,4
Jun-Jul-Ago	300,6	21,2	152,6	58,8	68,0
Jul-Ago-Set	296,5	21,5	158,4	58,5	58,1
Ago-Set-Oct	276,5	22,1	147,7	50,2	56,5
Set-Oct-Nov	266,6	20,6	147,5	45,2	53,4
Oct-Nov-Dic	256,1	17,6	139,8	42,3	56,4
2013					
Nov-Dic12-Ene13	271,9	19,0	139,9	41,0	71,9
Dic12-Ene-Feb13	285,7	14,4	142,8	48,4	80,1
Ene-Feb-Mar	287,5	12,0	143,0	45,9	86,4
Feb-Mar-Abr	262,5	11,7	140,6	44,7	65,5
Mar-Abr-May	259,1	12,3	141,0	42,7	63,1
Abr-May-Jun	267,4	14,2	146,5	46,0	60,7
May-Jun-Jul	276,8	10,4	153,1	45,1	68,2
Jun-Jul-Ago	260,8	10,8	144,9	44,6	60,4
Jul-Ago-Set	276,5	11,4	149,8	48,0	67,2
Ago-Set-Oct	269,3	12,9	145,2	49,6	61,5
Set-Oct-Nov	266,0	14,4	143,1	47,5	60,9
Oct-Nov-Dic	259,2	15,5	128,0	47,1	68,5
2014					
Nov-Dic13-Ene14	285,1	18,9	139,1	47,7	79,4
Dic13-Ene-Feb14	314,9	18,0	144,0	57,2	95,8
Ene-Feb-Mar	314,7	18,1	144,9	60,8	90,9
Feb-Mar-Abr	288,5	13,4	134,8	58,1	82,3
Mar-Abr-May	267,2	12,2	133,0	53,3	68,7
Abr-May-Jun	261,1	11,3	140,5	53,4	56,0
May-Jun-Jul	263,1	10,7	143,0	53,1	56,3
Jun-Jul-Ago	270,9	14,6	144,1	53,9	58,4
Jul-Ago-Set	253,4	12,3	136,2	45,4	59,5
Variación porcentual					
Respecto a similar Trim. del año anterior	-8,4	7,8	-9,1	-5,4	-11,6

1/ Incluye Inicial y Sin nivel.

Fuente: Instituto Nacional de Estadística e Informática -Encuesta Permanente de Empleo.

Cuadro Nº 45

Lima Metropolitana: Total de ingresos proveniente de la ocupación principal por sexo y tamaño de empresa

Año móvil: Octubre 2005-Setiembre 2006 - Octubre 2013-Setiembre 2014

(Millones de nuevos soles corrientes)

Año móvil	Total	Sexo		Tamaño de Empresa (Número de trabajadores)		
		Hombre	Mujer	De 1 a 10	11 a 50	51 y más
2005-2006						
Oct05-Set06	40 490,8	26 695,9	13 794,9	19 115,6	4 993,9	16 375,3
2006-2007						
Oct06-Set07	45 031,6	29 946,6	15 085,0	20 125,5	5 722,4	19 183,7
2007 -2008						
Oct07-Set08	49 377,9	32 655,0	16 722,9	22 325,0	5 813,7	21 239,2
2008 -2009						
Oct08-Set09	52 950,3	34 696,0	18 254,3	25 459,3	6 088,9	21 402,1
2009 -2010						
Oct09-Set10	59 082,1	39 310,1	19 772,0	27 800,2	7 335,8	23 946,1
2010 - 2011						
Oct10-Set11	67 138,2	44 507,2	22 631,1	30 737,8	8 128,4	28 272,0
2011 - 2012						
Ene11-Dic11	61 505,3	40 930,3	20 575,0	28 590,5	7 526,8	25 388,1
Feb11-Ene12	62 291,3	41 544,6	20 746,7	29 071,4	7 551,7	25 668,2
Mar11-Feb12	62 784,8	41 745,2	21 039,6	29 030,7	7 734,3	26 019,8
Abr11-Mar12	63 766,6	42 278,8	21 487,8	29 246,9	7 809,6	26 710,0
May11-Abr12	64 410,2	42 755,5	21 654,6	29 674,3	7 851,4	26 884,4
Jun11-May12	64 885,2	43 045,2	21 840,1	29 886,6	7 971,2	27 027,4
Jul11-Jun12	65 452,0	43 391,3	22 060,7	30 202,4	7 965,8	27 283,7
Ago11-Jul12	66 220,7	43 915,9	22 304,8	30 526,6	8 072,0	27 622,1
Set11-Ago12	66 635,5	44 230,5	22 405,0	30 579,1	8 105,1	27 951,3
Oct11-Set12	67 138,2	44 507,2	22 631,1	30 737,8	8 128,4	28 272,0
Nov11-Oct12	67 313,1	44 641,1	22 672,0	30 760,8	8 291,2	28 261,1
Dic11-Nov12	67 885,3	45 035,7	22 849,6	31 232,7	8 309,2	28 343,5
Ene12-Dic12	68 334,7	45 363,8	22 970,8	31 578,8	8 404,6	28 351,2
2012 - 2013						
Feb12-Ene13	68 469,5	45 415,9	23 053,5	31 509,6	8 442,0	28 517,9
Mar12-Feb13	68 978,3	45 742,5	23 235,8	32 048,1	8 476,7	28 453,4
Abr12-Mar13	69 344,1	46 069,6	23 274,5	32 317,4	8 382,1	28 644,6
May12-Abr13	69 834,3	46 124,4	23 709,8	32 473,1	8 362,2	28 999,0
Jun12-May13	70 447,9	46 665,9	23 782,0	32 866,2	8 247,7	29 334,1
Jul12-Jun13	70 716,5	46 701,8	24 014,7	32 964,2	8 263,4	29 488,9
Ago12-Jul13	71 029,2	46 811,9	24 217,3	33 054,6	8 195,9	29 778,6
Set12-Ago13	71 620,1	47 225,4	24 394,7	33 343,5	8 232,1	30 044,5
Oct12-Set13	72 213,2	47 582,7	24 630,5	33 694,4	8 316,8	30 202,0
Nov12-Oct13	72 723,8	47 882,9	24 840,9	33 877,3	8 332,3	30 514,2
Dic12-Nov13	73 115,1	48 257,8	24 857,3	34 060,1	8 312,0	30 743,0
Ene13-Dic13	73 587,4	48 393,9	25 193,4	34 304,6	8 246,7	31 036,1
2013 - 2014						
Feb13-Ene14	74 259,6	48 812,0	25 447,6	34 671,3	8 304,5	31 283,8
Mar13-Feb14	74 687,9	49 117,6	25 570,3	34 768,1	8 332,3	31 587,4
Abr13-Mar14	74 915,4	49 312,5	25 602,9	34 978,3	8 446,7	31 490,4
May13-Abr14	75 200,0	49 607,5	25 592,5	35 091,0	8 613,7	31 495,3
Jun13-May14	75 700,0	49 814,1	25 885,9	35 225,0	8 738,9	31 736,1
Jul13-Jun14	76 596,6	50 444,3	26 152,3	35 577,2	8 788,3	32 231,1
Ago13-Jul14	77 207,6	50 844,7	26 362,9	35 893,1	8 933,8	32 380,8
Set13-Ago14	79 177,2	51 364,3	27 812,9	35 523,9	9 361,6	34 291,7
Oct13-Set14	80 396,6	52 146,0	28 250,7	35 836,6	8 854,3	35 705,7

Variación porcentual

Respecto a similar período del año anterior 11,3 +++ 9,6 ++ 14,7 ++ 6,4 6,5 18,2 +++

Fuente: Instituto Nacional de Estadística e Informática -Encuesta Permanente de Empleo.

Cuadro N° 46

Lima Metropolitana: Total de ingresos proveniente de la ocupación principal por nivel de educación alcanzado

Año móvil: Octubre 2005-Setiembre 2006 - Octubre 2013-Setiembre 2014

(Millones de nuevos soles corrientes)

Año móvil	Total	Nivel de educación			
		Primaria 1/	Secun- daria	Sup. No Univers.	Sup. Univers.
2005-2006					
Oct05-Set06	40 490,8	2 589,8	14 883,0	7 380,1	15 637,9
2006-2007					
Oct06-Set07	45 031,6	2 723,8	16 378,7	8 224,2	17 704,8
2007 -2008					
Oct07-Set08	49 377,9	2 919,2	18 381,0	8 473,5	19 604,2
2008 -2009					
Oct08-Set09	52 950,3	3 292,8	20 625,8	9 391,0	19 640,7
2009 -2010					
Oct09-Set10	59 082,1	3 686,4	22 497,4	9 889,5	23 008,9
2010 - 2011					
Oct10-Set11	67 138,2	3 651,4	24 706,4	11 476,0	27 304,5
2011 - 2012					
Ene11-Dic11	61 505,3	3 734,2	22 973,2	10 320,1	24 477,9
Feb11-Ene12	62 291,3	3 711,5	23 271,6	10 450,2	24 858,0
Mar11-Feb12	62 784,8	3 667,8	23 405,5	10 535,9	25 175,7
Abr11-Mar12	63 766,6	3 699,8	23 467,5	10 905,3	25 693,9
May11-Abr12	64 410,2	3 684,9	23 704,7	10 988,5	26 032,1
Jun11-May12	64 885,2	3 664,4	23 924,0	11 148,0	26 148,8
Jul11-Jun12	65 452,0	3 691,5	24 062,1	11 353,0	26 345,4
Ago11-Jul12	66 220,7	3 699,3	24 347,5	11 479,3	26 694,6
Set11-Ago12	66 635,5	3 640,1	24 527,1	11 366,7	27 101,6
Oct11-Set12	67 138,2	3 651,4	24 706,4	11 476,0	27 304,5
Nov11-Oct12	67 313,1	3 693,2	24 843,8	11 595,6	27 180,5
Dic11-Nov12	67 885,3	3 740,1	25 102,9	11 611,7	27 430,6
Ene12-Dic12	68 334,7	3 734,0	25 267,1	11 743,2	27 590,4
2012 - 2013					
Feb12-Ene13	68 469,5	3 787,3	25 265,8	11 789,9	27 626,4
Mar12-Feb13	68 978,3	3 866,2	25 434,1	11 872,5	27 805,4
Abr12-Mar13	69 344,1	3 841,8	25 775,1	11 823,4	27 903,8
May12-Abr13	69 834,3	3 920,4	25 896,8	11 877,3	28 139,8
Jun12-May13	70 447,9	3 982,0	26 144,6	11 895,7	28 425,7
Jul12-Jun13	70 716,5	3 996,3	26 400,6	12 008,3	28 311,3
Ago12-Jul13	71 029,2	4 029,0	26 520,7	12 121,9	28 357,6
Set12-Ago13	71 620,1	4 089,1	26 670,5	12 396,3	28 464,1
Oct12-Set13	72 213,2	4 138,9	26 869,6	12 633,7	28 571,0
Nov12-Oct13	72 723,8	4 154,7	27 070,3	12 791,0	28 707,8
Dic12-Nov13	73 115,1	4 141,8	27 277,1	12 908,1	28 788,1
Ene13-Dic13	73 587,4	4 185,1	27 277,1	13 057,1	29 006,5
2013 - 2014					
Feb13-Ene14	74 259,6	4 205,4	27 774,7	13 204,1	29 075,4
Mar13-Feb14	74 687,9	4 244,3	28 014,2	13 268,0	29 161,3
Abr13-Mar14	74 915,4	4 295,3	28 005,0	13 493,2	29 121,9
May13-Abr14	75 200,0	4 300,0	28 195,7	13 657,7	29 046,6
Jun13-May14	75 700,0	4 331,5	28 207,9	13 887,4	29 273,2
Jul13-Jun14	76 596,6	4 387,0	28 300,3	14 018,4	29 890,9
Ago13-Jul14	77 207,6	4 370,9	28 320,5	14 212,8	30 303,4
Set13-Ago14	79 177,2	3 911,0	27 097,2	15 236,8	32 932,1
Oct13-Set14	80 396,6	4 069,4	27 243,7	15 513,9	33 569,5

Variación porcentual

Respecto a similar período del año anterior	11,3 +++	-1,7	1,4	22,8 +++	17,5 ++
---	----------	------	-----	----------	---------

1/ Incluye Inicial y Sin nivel.

Fuente: Instituto Nacional de Estadística e Informática -Encuesta Permanente de Empleo.

Cuadro N° 47
Lima Metropolitana: Total de ingresos provenientes de la ocupación principal por Conos
 Año móvil: Octubre 2005-Setiembre 2006 - Octubre 2013-Setiembre 2014
 (Millones de nuevos soles corrientes)

Año móvil	Total	Cono Norte 1/	Cono Este 2/	Cono Centro 3/	Cono Sur 4/	Prov. Const. del Callao 5/
2005-2006						
Oct05-Set06	40 490,8	8 298,3	9 183,6	11 442,5	7 970,0	3 596,4
2006-2007						
Oct06-Set07	45 031,6	8 902,0	9 882,4	13 516,5	8 740,8	3 989,9
2007 -2008						
Oct07-Set08	49 377,9	10 062,8	10 894,1	13 856,6	10 340,9	4 223,5
2008 -2009						
Oct08-Set09	52 950,3	10 695,9	11 984,3	15 304,5	10 525,6	4 440,0
2009 -2010						
Oct09-Set10	59 082,1	12 081,8	14 582,2	15 537,1	12 158,7	4 722,2
2010 - 2011						
Oct10-Set11	67 138,2	12 988,7	16 214,0	18 465,6	13 713,9	5 752,9
2011 - 2012						
Ene11-Dic11	61 505,3	12 331,4	15 020,2	16 805,4	12 411,3	4 937,1
Feb11-Ene12	62 291,3	12 350,5	15 296,2	17 035,7	12 523,2	5 085,7
Mar11-Feb12	62 784,8	12 403,7	15 551,4	17 103,2	12 529,8	5 196,6
Abr11-Mar12	63 766,6	12 540,1	15 667,7	17 555,0	12 770,7	5 233,0
May11-Abr12	64 410,2	12 587,0	15 810,1	17 715,6	12 980,8	5 316,6
Jun11-May12	64 885,2	12 606,6	15 892,8	17 989,1	13 016,3	5 380,3
Jul11-Jun12	65 452,0	12 822,7	15 855,5	18 178,1	13 117,9	5 477,8
Ago11-Jul12	66 220,7	12 942,4	16 125,7	18 207,8	13 344,6	5 597,1
Set11-Ago12	66 635,5	12 911,8	16 280,7	18 273,9	13 494,1	5 672,0
Oct11-Set12	67 138,2	12 988,7	16 214,0	18 465,6	13 713,9	5 752,9
Nov11-Oct12	67 313,1	13 216,7	16 435,1	18 195,4	13 689,1	5 770,9
Dic11-Nov12	67 885,3	13 231,8	16 555,3	18 396,1	13 843,2	5 853,1
Ene12-Dic12	68 334,7	13 330,6	16 536,8	18 500,1	14 053,1	5 908,1
2012 - 2013						
Feb12-Ene13	68 469,5	13 428,4	16 486,6	18 496,8	14 128,2	5 929,5
Mar12-Feb13	68 978,3	13 703,5	16 376,2	18 716,7	14 222,9	5 958,9
Abr12-Mar13	69 344,1	13 809,2	16 509,9	18 701,4	14 287,2	6 036,4
May12-Abr13	69 834,3	13 913,8	16 598,7	18 890,1	14 330,3	6 101,4
Jun12-May13	70 447,9	14 267,9	16 726,3	18 964,2	14 346,2	6 143,3
Jul12-Jun13	70 716,5	14 424,6	16 809,1	18 894,1	14 415,5	6 173,3
Ago12-Jul13	71 029,2	14 568,5	16 741,2	18 986,5	14 476,4	6 256,6
Set12-Ago13	71 620,1	14 775,4	16 885,2	19 225,3	14 449,6	6 284,6
Oct12-Set13	72 213,2	14 966,4	17 154,4	19 307,1	14 446,2	6 339,1
Nov12-Oct13	72 723,8	15 039,8	17 203,5	19 361,2	14 695,1	6 424,2
Dic12-Nov13	73 115,1	15 275,1	17 338,0	19 352,1	14 679,7	6 470,2
Ene13-Dic13	73 587,4	15 551,9	17 516,7	19 370,6	14 619,4	6 528,7
2013 - 2014						
Feb13-Ene14	74 259,6	15 839,9	17 766,7	19 469,6	14 634,9	6 548,4
Mar13-Feb14	74 687,9	15 947,9	18 145,6	19 364,7	14 612,6	6 617,0
Abr13-Mar14	74 915,4	16 204,3	18 226,1	19 320,5	14 566,3	6 598,3
May13-Abr14	75 200,0	16 451,0	18 360,0	19 187,2	14 637,2	6 564,7
Jun13-May14	75 700,0	16 371,6	18 591,0	19 335,9	14 768,7	6 632,8
Jul13-Jun14	76 596,6	16 401,5	18 791,6	19 760,2	15 024,7	6 618,7
Ago13-Jul14	77 207,6	16 422,7	19 021,2	20 200,4	14 942,6	6 620,9
Set13-Ago14	79 177,2	14 780,8	19 341,0	25 491,2	12 705,1	6 859,2
Oct13-Set14	80 396,6	14 683,4	18 358,9	26 489,7	14 406,2	6 458,3

Variación porcentual

Respecto a similar período del año anterior	11,3 +++	-1,9	7,0	37,2 +++	-0,3	1,9
---	----------	------	-----	----------	------	-----

1/ Cono Norte conforman los distritos de: Ancón, Carabaylo, Comas, Independencia, Los Olivos, Puente Piedra, San Martín de Porres y Santa Rosa.

2/ Cono Este conforman los distritos de: Ate, Santa Anita, Chaclacayo, Lurigancho, La Molina, Cieneguilla, San Luis y San Juan de Lurigancho.

3/ Cono Centro conforman los distritos de: Lima Cercado, Breña, Jesús María, Lince, Barranco, San Isidro, San Miguel, Magdalena del Mar, Pueblo Libre, San Borja, Miraflores, La Victoria, Rímac y Chorrillos.

4/ Cono Sur conforman los distritos de: Lurín, Pachacámac, Pucusana, Punta Hermosa, Punta Negra, San Bartolo, San Juan de Miraflores, Santiago de Surco, Santa María del Mar, Villa El Salvador y Villa María del Triunfo.

5/ Provincia Constitucional del Callao conforman los distritos de: Callao, Bellavista, Carmen de La Legua, La Perla, Ventanilla y La Punta.

Fuente: Instituto Nacional de Estadística e Informática -Encuesta Permanente de Empleo.

Cuadro Nº 48
Lima Metropolitana: Ingreso promedio mensual de la población ocupada por sexo y grupos de edad
 Trimestre móvil: Julio-Agosto-Setiembre 05 - Julio-Agosto-Setiembre 14
 (Nuevos soles corrientes)

Año/ Trimestre móvil	Total	Sexo		Grupos de edad		
		Hombre	Mujer	De 14 a 24 años	De 25 a 44 años	De 45 y más años
2005						
Jul-Ago-Set	824,7	950,0	654,5	484,5	892,4	979,0
2006						
Jul-Ago-Set	868,7	1 013,2	683,1	550,2	896,5	1 085,8
2007						
Jul-Ago-Set	875,5	1 025,7	677,8	587,9	918,1	1 044,8
2008						
Jul-Ago-Set	995,2	1 143,9	794,6	628,0	1 051,0	1 199,7
2009						
Jul-Ago-Set	1 109,5	1 273,3	893,0	688,3	1 161,6	1 336,6
2010						
Jul-Ago-Set	1 049,0	1 234,3	814,9	694,9	1 128,7	1 153,2
2011						
Jul-Ago-Set	1 231,9	1 445,4	948,1	782,0	1 317,0	1 422,9
2012						
Nov-Dic11-Ene12	1 284,8	1 500,6	1 007,0	788,9	1 372,1	1 510,5
Dic11-Ene-Feb12	1 288,5	1 503,9	1 008,7	799,5	1 366,5	1 537,0
Ene-Feb-Mar	1 324,2	1 528,2	1 060,9	857,9	1 386,3	1 584,2
Feb-Mar-Abr	1 316,4	1 525,3	1 043,3	840,3	1 370,4	1 597,2
Mar-Abr-May	1 298,1	1 509,6	1 024,6	832,4	1 356,7	1 556,7
Abr-May-Jun	1 300,6	1 523,5	1 010,3	809,3	1 377,4	1 539,9
May-Jun-Jul	1 298,4	1 520,7	1 012,2	822,2	1 384,8	1 514,6
Jun-Jul-Ago	1 325,5	1 551,9	1 030,2	846,2	1 415,7	1 523,8
Jul-Ago-Set	1 307,0	1 532,4	1 013,5	842,2	1 397,1	1 501,6
Ago-Set-Oct	1 311,8	1 536,0	1 016,9	848,6	1 403,2	1 501,6
Set-Oct-Nov	1 325,7	1 554,8	1 030,7	856,3	1 406,6	1 550,4
Oct-Nov-Dic	1 326,3	1 554,0	1 029,7	864,3	1 411,1	1 543,5
2013						
Nov-Dic12-Ene13	1 350,8	1 573,6	1 060,3	875,2	1 450,6	1 536,4
Dic12-Ene-Feb13	1 348,5	1 556,1	1 071,0	869,3	1 441,6	1 561,1
Ene-Feb-Mar	1 373,7	1 590,8	1 087,5	885,3	1 476,9	1 558,5
Feb-Mar-Abr	1 373,6	1 582,8	1 104,4	879,2	1 491,4	1 531,7
Mar-Abr-May	1 374,5	1 598,0	1 084,5	881,7	1 498,7	1 505,7
Abr-May-Jun	1 370,2	1 577,9	1 100,9	864,9	1 476,3	1 539,1
May-Jun-Jul	1 374,2	1 605,5	1 073,3	875,9	1 459,1	1 578,8
Jun-Jul-Ago	1 394,5	1 633,9	1 089,0	860,9	1 498,9	1 574,6
Jul-Ago-Set	1 419,8	1 675,4	1 094,6	887,3	1 532,8	1 579,8
Ago-Set-Oct	1 423,8	1 677,2	1 096,3	887,8	1 542,8	1 582,2
Set-Oct-Nov	1 440,3	1 708,0	1 097,0	910,5	1 556,6	1 595,7
Oct-Nov-Dic	1 432,8	1 693,2	1 101,3	890,5	1 544,7	1 605,8
2014						
Nov-Dic13-Ene14	1 458,5	1 709,6	1 139,8	890,6	1 575,6	1 633,6
Dic13-Ene-Feb14	1 437,6	1 668,5	1 141,2	894,8	1 549,2	1 617,4
Ene-Feb-Mar	1 441,0	1 679,1	1 129,7	890,6	1 545,4	1 651,2
Feb-Mar-Abr	1 431,0	1 672,1	1 121,3	895,5	1 528,4	1 633,9
Mar-Abr-May	1 437,3	1 676,5	1 131,9	893,8	1 531,5	1 632,0
Abr-May-Jun	1 467,7	1 703,0	1 170,9	915,4	1 562,8	1 670,6
May-Jun-Jul	1 494,2	1 744,2	1 177,6	917,2	1 597,2	1 693,1
Jun-Jul-Ago	1 519,7	1 767,2	1 205,9	922,4	1 627,4	1 736,9
Jul-Ago-Set	1 526,7	1 768,0	1 218,0	928,4	1 638,2	1 722,1

Variación porcentual

Respecto a similar Trim. del año anterior	7,5	+++	5,5	++	11,3	+++	4,6	+	6,9	++	9,0	+++
---	-----	-----	-----	----	------	-----	-----	---	-----	----	-----	-----

- Para el cálculo del ingreso promedio mensual se excluye a los ocupados como trabajadores familiares no remunerados y a los practicantes. Asimismo, a las personas con ingresos mayores a 25,000 soles mensuales.

Fuente: Instituto Nacional de Estadística e Informática -Encuesta Permanente de Empleo.

Cuadro N° 49

Lima Metropolitana: Ingreso promedio mensual de la población ocupada por nivel de educación alcanzado

Trimestre móvil: Julio-Agosto-Setiembre 05 - Julio-Agosto-Setiembre 14

(Nuevos soles corrientes)

Año/ Trimestre móvil	Total	Nivel de educación			
		Primaria 1/	Secundaria	Sup. No Univers.	Sup. Univers.
2005					
Jul-Ago-Set	824,7	486,3	591,0	839,7	1 617,8
2006					
Jul-Ago-Set	868,7	498,9	630,5	839,1	1 689,4
2007					
Jul-Ago-Set	875,5	502,5	646,8	870,4	1 745,3
2008					
Jul-Ago-Set	995,2	580,7	726,5	953,7	1 908,2
2009					
Jul-Ago-Set	1 109,5	648,4	792,9	1 042,9	2 136,2
2010					
Jul-Ago-Set	1 049,0	662,4	837,8	1 052,9	1 807,9
2011					
Jul-Ago-Set	1 231,9	752,3	920,8	1 145,2	2 262,7
2012					
Nov-Dic11-Ene12	1 284,8	791,4	964,7	1 236,4	2 215,3
Dic11-Ene-Feb12	1 288,5	794,6	972,7	1 249,7	2 222,2
Ene-Feb-Mar	1 324,2	797,4	976,1	1 296,3	2 287,0
Feb-Mar-Abr	1 316,4	804,9	980,3	1 249,2	2 270,5
Mar-Abr-May	1 298,1	782,8	979,5	1 245,0	2 222,6
Abr-May-Jun	1 300,6	785,8	988,3	1 214,4	2 224,3
May-Jun-Jul	1 298,4	784,7	1 002,5	1 226,2	2 190,0
Jun-Jul-Ago	1 325,5	781,0	1 006,8	1 226,8	2 265,5
Jul-Ago-Set	1 307,0	774,9	1 003,1	1 238,5	2 196,4
Ago-Set-Oct	1 311,8	796,5	992,3	1 247,6	2 228,0
Set-Oct-Nov	1 325,7	826,5	1 010,2	1 255,6	2 233,9
Oct-Nov-Dic	1 326,3	854,1	1 015,6	1 260,0	2 246,5
2013					
Nov-Dic12-Ene13	1 350,8	855,8	1 026,2	1 280,5	2 267,8
Dic12-Ene-Feb13	1 348,5	866,0	1 025,5	1 315,6	2 244,4
Ene-Feb-Mar	1 373,7	842,2	1 040,6	1 313,5	2 317,5
Feb-Mar-Abr	1 373,6	858,8	1 050,5	1 286,2	2 316,5
Mar-Abr-May	1 374,5	857,9	1 061,4	1 261,7	2 328,2
Abr-May-Jun	1 370,2	875,6	1 063,5	1 288,3	2 270,4
May-Jun-Jul	1 374,2	874,6	1 067,4	1 329,0	2 269,9
Jun-Jul-Ago	1 394,5	874,8	1 070,9	1 368,0	2 281,8
Jul-Ago-Set	1 419,8	890,5	1 085,7	1 376,5	2 351,6
Ago-Set-Oct	1 423,8	880,8	1 089,1	1 369,8	2 383,3
Set-Oct-Nov	1 440,3	899,0	1 114,9	1 343,3	2 407,6
Oct-Nov-Dic	1 432,8	902,9	1 118,6	1 337,8	2 351,7
2014					
Nov-Dic13-Ene14	1 458,5	917,5	1 141,2	1 345,3	2 406,1
Dic13-Ene-Feb14	1 437,6	944,8	1 125,3	1 344,1	2 372,8
Ene-Feb-Mar	1 441,0	939,1	1 127,7	1 342,6	2 370,4
Feb-Mar-Abr	1 431,0	955,6	1 120,3	1 338,3	2 323,0
Mar-Abr-May	1 437,3	945,1	1 112,4	1 350,0	2 379,2
Abr-May-Jun	1 467,7	947,0	1 124,0	1 356,6	2 447,5
May-Jun-Jul	1 494,2	939,5	1 129,6	1 393,9	2 481,9
Jun-Jul-Ago	1 519,7	931,2	1 131,2	1 426,6	2 510,3
Jul-Ago-Set	1 526,7	930,6	1 127,8	1 449,7	2 522,8

Variación porcentual

Respecto a similar Trim. del año anterior 7,5 +++ 4,5 3,9 ++ 5,3 + 7,3 +

- Para el cálculo del ingreso promedio mensual se excluye a los ocupados como trabajadores familiares no remunerados y a los practicantes. Asimismo, a las personas con ingresos mayores a 25,000 soles mensuales.

1/ Incluye Inicial y Sin nivel.

Fuente: Instituto Nacional de Estadística e Informática -Encuesta Permanente de Empleo.

Cuadro N° 50
Lima Metropolitana: Ingreso promedio mensual de la población ocupada por ramas de actividad
 Trimestre móvil: Julio-Agosto-Setiembre 05 - Julio-Agosto-Setiembre 14
 (Nuevos soles corrientes)

Año/ Trimestre móvil	Total	Ramas de Actividad			
		Manufactura	Construcción	Comercio	Servicios
2005					
Jul-Ago-Set	824,7	807,5	839,6	605,9	904,4
2006					
Jul-Ago-Set	868,7	847,0	897,2	658,5	936,3
2007					
Jul-Ago-Set	875,5	859,8	948,4	673,7	933,6
2008					
Jul-Ago-Set	995,2	928,3	1 107,5	758,6	1 075,2
2009					
Jul-Ago-Set	1 109,5	1 138,0	1 146,7	881,7	1 167,7
2010					
Jul-Ago-Set	1 049,0	1 019,3	1 235,3	830,9	1 107,1
2011					
Jul-Ago-Set	1 231,9	1 183,7	1 443,2	943,9	1 294,8
2012					
Nov-Dic11-Ene12	1 284,8	1 226,8	1 580,8	1 003,8	1 330,7
Dic11-Ene-Feb12	1 288,5	1 215,6	1 587,1	1 034,4	1 326,5
Ene-Feb-Mar	1 324,2	1 254,4	1 611,7	1 063,8	1 363,0
Feb-Mar-Abr	1 316,4	1 253,7	1 639,2	1 066,7	1 336,4
Mar-Abr-May	1 298,1	1 266,7	1 592,3	1 014,5	1 324,9
Abr-May-Jun	1 300,6	1 250,1	1 651,7	1 035,2	1 324,4
May-Jun-Jul	1 298,4	1 228,3	1 631,6	1 012,7	1 345,5
Jun-Jul-Ago	1 325,5	1 261,0	1 657,1	1 029,3	1 379,8
Jul-Ago-Set	1 307,0	1 264,0	1 606,1	1 023,3	1 356,3
Ago-Set-Oct	1 311,8	1 298,7	1 552,9	1 023,6	1 364,7
Set-Oct-Nov	1 325,7	1 271,6	1 597,2	1 077,6	1 372,7
Oct-Nov-Dic	1 326,3	1 273,4	1 575,4	1 071,9	1 380,2
2013					
Nov-Dic12-Ene13	1 350,8	1 296,2	1 588,6	1 101,5	1 408,1
Dic12-Ene-Feb13	1 348,5	1 340,7	1 575,8	1 082,0	1 404,9
Ene-Feb-Mar	1 373,7	1 351,0	1 625,5	1 105,9	1 423,5
Feb-Mar-Abr	1 373,6	1 330,2	1 650,0	1 130,5	1 404,5
Mar-Abr-May	1 374,5	1 272,7	1 692,1	1 164,8	1 392,3
Abr-May-Jun	1 370,2	1 270,9	1 675,6	1 135,3	1 402,2
May-Jun-Jul	1 374,2	1 277,0	1 739,2	1 115,4	1 406,0
Jun-Jul-Ago	1 394,5	1 343,9	1 808,2	1 092,8	1 434,0
Jul-Ago-Set	1 419,8	1 368,6	1 814,9	1 138,7	1 458,5
Ago-Set-Oct	1 423,8	1 401,0	1 794,9	1 126,0	1 472,1
Set-Oct-Nov	1 440,3	1 382,5	1 719,0	1 159,8	1 495,3
Oct-Nov-Dic	1 432,8	1 418,9	1 755,3	1 165,6	1 461,5
2014					
Nov-Dic13-Ene14	1 458,5	1 462,5	1 770,4	1 184,5	1 481,5
Dic13-Ene-Feb14	1 437,6	1 451,0	1 809,9	1 136,9	1 469,0
Ene-Feb-Mar	1 441,0	1 465,2	1 786,6	1 125,7	1 478,6
Feb-Mar-Abr	1 431,0	1 420,3	1 778,7	1 126,0	1 478,4
Mar-Abr-May	1 437,3	1 410,3	1 771,5	1 139,7	1 479,5
Abr-May-Jun	1 467,7	1 464,6	1 761,2	1 184,8	1 503,2
May-Jun-Jul	1 494,2	1 472,6	1 821,6	1 241,3	1 518,3
Jun-Jul-Ago	1 519,7	1 491,0	1 836,5	1 241,6	1 557,4
Jul-Ago-Set	1 526,7	1 413,7	1 861,5	1 215,6	1 596,3

Variación porcentual

Respecto a similar Trim. del año anterior	7,5	+++	3,3	2,6	6,8	9,5 +++
---	-----	-----	-----	-----	-----	---------

- Para el cálculo del ingreso promedio mensual se excluye a los ocupados como trabajadores familiares no remunerados y a los practicantes. Asimismo, a las personas con ingresos mayores a 25,000 soles mensuales.

Fuente: Instituto Nacional de Estadística e Informática -Encuesta Permanente de Empleo.

Cuadro N° 51

Lima Metropolitana: Ingreso promedio mensual de la población ocupada por categoría de ocupación y tamaño de empresa

Trimestre móvil: Julio-Agosto-Setiembre 05 - Julio-Agosto-Setiembre 14

(Nuevos soles corrientes)

Año/ Trimestre móvil	Total	Categoría de ocupación		Tamaño de Empresa (Número de trabajadores)		
		Independiente	Dependiente	De 1 a 10	De 11 a 50	51 y más
2005						
Jul-Ago-Set	824,7	670,6	909,2	606,5	955,5	1 306,4
2006						
Jul-Ago-Set	868,7	782,9	914,6	656,3	987,2	1 324,4
2007						
Jul-Ago-Set	875,5	722,1	957,8	652,1	968,9	1 339,1
2008						
Jul-Ago-Set	995,2	860,9	1 066,0	726,7	1 150,2	1 485,1
2009						
Jul-Ago-Set	1 109,5	966,8	1 183,7	840,9	1 097,5	1 639,1
2010						
Jul-Ago-Set	1 049,0	997,7	1 078,3	871,6	1 086,8	1 409,7
2011						
Jul-Ago-Set	1 231,9	1 131,4	1 288,2	969,0	1 319,5	1 740,2
2012						
Nov-Dic11-Ene12	1 284,8	1 198,5	1 329,1	1 009,4	1 388,0	1 767,4
Dic11-Ene-Feb12	1 288,5	1 198,4	1 336,3	1 011,7	1 432,7	1 769,6
Ene-Feb-Mar	1 324,2	1 207,2	1 385,8	1 030,7	1 505,1	1 809,2
Feb-Mar-Abr	1 316,4	1 214,7	1 370,4	1 026,3	1 523,3	1 790,2
Mar-Abr-May	1 298,1	1 233,6	1 332,2	1 037,6	1 455,2	1 734,3
Abr-May-Jun	1 300,6	1 266,5	1 318,2	1 058,5	1 413,6	1 715,0
May-Jun-Jul	1 298,4	1 250,0	1 322,5	1 059,4	1 426,3	1 696,7
Jun-Jul-Ago	1 325,5	1 230,0	1 372,7	1 056,3	1 438,7	1 778,2
Jul-Ago-Set	1 307,0	1 204,1	1 358,3	1 033,8	1 405,3	1 783,5
Ago-Set-Oct	1 311,8	1 202,3	1 366,9	1 030,0	1 409,1	1 803,3
Set-Oct-Nov	1 325,7	1 239,6	1 369,7	1 050,2	1 467,1	1 794,7
Oct-Nov-Dic	1 326,3	1 266,1	1 356,4	1 067,3	1 461,3	1 770,4
2013						
Nov-Dic12-Ene13	1 350,8	1 289,2	1 381,5	1 083,5	1 505,2	1 795,0
Dic12-Ene-Feb13	1 348,5	1 309,2	1 368,4	1 092,6	1 533,9	1 778,4
Ene-Feb-Mar	1 373,7	1 299,2	1 412,0	1 099,9	1 545,2	1 837,6
Feb-Mar-Abr	1 373,6	1 298,3	1 412,7	1 107,3	1 470,8	1 851,9
Mar-Abr-May	1 374,5	1 295,4	1 416,1	1 119,3	1 359,3	1 857,0
Abr-May-Jun	1 370,2	1 287,1	1 415,3	1 111,4	1 407,8	1 840,6
May-Jun-Jul	1 374,2	1 283,4	1 423,0	1 107,6	1 395,2	1 863,0
Jun-Jul-Ago	1 394,5	1 292,3	1 449,1	1 099,4	1 518,8	1 893,0
Jul-Ago-Set	1 419,8	1 334,7	1 464,9	1 130,4	1 518,6	1 911,9
Ago-Set-Oct	1 423,8	1 333,7	1 472,4	1 135,7	1 544,3	1 904,6
Set-Oct-Nov	1 440,3	1 371,3	1 477,1	1 170,8	1 524,3	1 887,0
Oct-Nov-Dic	1 432,8	1 372,1	1 465,9	1 178,1	1 503,3	1 864,0
2014						
Nov-Dic13-Ene14	1 458,5	1 407,9	1 486,5	1 213,4	1 526,7	1 871,5
Dic13-Ene-Feb14	1 437,6	1 374,9	1 472,8	1 211,3	1 456,1	1 842,3
Ene-Feb-Mar	1 441,0	1 380,9	1 473,8	1 196,7	1 500,4	1 870,1
Feb-Mar-Abr	1 431,0	1 387,6	1 454,2	1 189,8	1 518,2	1 841,5
Mar-Abr-May	1 437,3	1 404,5	1 454,2	1 193,7	1 494,1	1 859,7
Abr-May-Jun	1 467,7	1 422,4	1 490,2	1 209,4	1 451,5	1 924,9
May-Jun-Jul	1 494,2	1 441,6	1 520,5	1 223,1	1 505,6	1 961,8
Jun-Jul-Ago	1 519,7	1 422,4	1 568,3	1 217,7	1 565,2	2 030,1
Jul-Ago-Set	1 526,7	1 426,2	1 577,1	1 219,8	1 632,4	2 022,9
Variación porcentual						
Respecto a similar Trim. del año anterior	7,5 +++	6,9 +	7,7 +++	7,9 +++	7,5	5,8

- Para el cálculo del ingreso promedio mensual se excluye a los ocupados como trabajadores familiares no remunerados y a los practicantes. Asimismo, a las personas con ingresos mayores a 25,000 soles mensuales.

Fuente: Instituto Nacional de Estadística e Informática -Encuesta Permanente de Empleo.

Cuadro N° 52
Lima Metropolitana: Ingreso promedio mensual de la población ocupada residente en los Conos
 Trimestre móvil: Julio-Agosto-Setiembre 05 - Julio-Agosto-Setiembre 14
 (Nuevos soles corrientes)

Trimestre móvil	Total	Cono Norte 1/	Cono Este 2/	Cono Centro 3/	Cono Sur 4/	Prov. Const. del Callao 5/
2005						
Jul-Ago-Set	824,7	704,8	735,8	1 098,4	842,9	702,3
2006						
Jul-Ago-Set	868,7	739,9	762,9	1 161,1	878,0	783,2
2007						
Jul-Ago-Set	875,5	742,4	799,3	1 163,6	853,3	811,1
2008						
Jul-Ago-Set	995,2	858,1	862,2	1 387,2	934,1	890,6
2009						
Jul-Ago-Set	1 109,5	896,3	969,4	1 398,5	1 316,5	905,8
2010						
Jul-Ago-Set	1 049,0	930,8	1 008,5	1 350,7	995,4	904,1
2011						
Jul-Ago-Set	1 231,9	1 074,4	1 127,8	1 645,5	1 230,3	987,3
2012						
Nov-Dic11-Ene12	1 284,8	1 099,2	1 182,1	1 784,5	1 213,0	1 110,4
Dic11-Ene-Feb12	1 288,5	1 098,2	1 200,5	1 746,8	1 244,6	1 129,4
Ene-Feb-Mar	1 324,2	1 119,2	1 204,6	1 802,1	1 358,2	1 134,3
Feb-Mar-Abr	1 316,4	1 137,2	1 201,0	1 769,4	1 347,9	1 118,1
Mar-Abr-May	1 298,1	1 122,6	1 151,9	1 739,9	1 348,9	1 102,4
Abr-May-Jun	1 300,6	1 122,0	1 153,5	1 734,3	1 363,7	1 113,7
May-Jun-Jul	1 298,4	1 138,3	1 130,5	1 719,4	1 392,1	1 129,9
Jun-Jul-Ago	1 325,5	1 167,4	1 153,3	1 737,6	1 408,9	1 165,3
Jul-Ago-Set	1 307,0	1 143,9	1 142,9	1 731,2	1 360,7	1 147,6
Ago-Set-Oct	1 311,8	1 126,4	1 185,1	1 758,4	1 323,1	1 120,8
Set-Oct-Nov	1 325,7	1 106,4	1 209,3	1 825,1	1 335,2	1 132,4
Oct-Nov-Dic	1 326,3	1 110,6	1 227,8	1 788,3	1 322,2	1 156,6
2013						
Nov-Dic12-Ene13	1 350,8	1 128,2	1 217,0	1 839,4	1 350,7	1 197,3
Dic12-Ene-Feb13	1 348,5	1 164,0	1 199,5	1 820,9	1 352,9	1 194,0
Ene-Feb-Mar	1 373,7	1 180,8	1 227,1	1 858,6	1 404,2	1 203,4
Feb-Mar-Abr	1 373,6	1 182,4	1 231,4	1 858,3	1 392,6	1 229,2
Mar-Abr-May	1 374,5	1 217,7	1 235,6	1 817,0	1 373,7	1 232,1
Abr-May-Jun	1 370,2	1 234,1	1 227,6	1 820,7	1 363,0	1 215,9
May-Jun-Jul	1 374,2	1 234,7	1 248,7	1 774,4	1 406,1	1 217,3
Jun-Jul-Ago	1 394,5	1 221,6	1 275,4	1 827,1	1 407,9	1 243,3
Jul-Ago-Set	1 419,8	1 233,1	1 297,8	1 893,6	1 382,6	1 288,9
Ago-Set-Oct	1 423,8	1 219,0	1 314,6	1 910,6	1 398,8	1 257,8
Set-Oct-Nov	1 440,3	1 250,0	1 352,9	1 925,5	1 396,1	1 263,3
Oct-Nov-Dic	1 432,8	1 277,6	1 356,0	1 867,2	1 373,6	1 264,3
2014						
Nov-Dic13-Ene14	1 458,5	1 312,9	1 387,9	1 919,2	1 350,4	1 277,6
Dic13-Ene-Feb14	1 437,6	1 300,0	1 372,0	1 881,9	1 353,8	1 257,0
Ene-Feb-Mar	1 441,0	1 308,4	1 381,2	1 866,6	1 418,2	1 205,7
Feb-Mar-Abr	1 431,0	1 340,3	1 377,8	1 829,1	1 371,5	1 206,3
Mar-Abr-May	1 437,3	1 342,2	1 365,1	1 860,4	1 363,2	1 218,7
Abr-May-Jun	1 467,7	1 314,9	1 346,6	1 984,3	1 436,2	1 230,6
May-Jun-Jul	1 494,2	1 297,4	1 328,0	2 158,7	1 439,5	1 261,4
Jun-Jul-Ago	1 519,7	1 296,4	1 340,4	2 296,7	1 391,3	1 249,1
Jul-Ago-Set	1 526,7	1 305,0	1 342,0	2 356,5	1 300,5	1 267,3

Variación porcentual

Respecto a similar Trim. del año anterior	7,5 +++	5,8	3,4	24,4	-5,9	-1,7
---	---------	-----	-----	------	------	------

- Para el cálculo del ingreso promedio mensual se excluye a los ocupados como trabajadores familiares no remunerados y a los practicantes. Asimismo, a las personas con ingresos mayores a 25,000 soles mensuales.

1/ Cono Norte comprende los distritos de: Ancón, Carabaylo, Comas, Independencia, Los Olivos, Puente Piedra, San Martín de Porres y Santa Rosa.

2/ Cono Este comprende los distritos de: Ate, Santa Anita, Chaclacayo, Lurigancho, La Molina, Cieneguilla, San Luis y San Juan de Lurigancho.

3/ Cono Centro comprende los distritos de: Lima Cercado, Breña, Jesús María, Lince, Barranco, San Isidro, San Miguel, Magdalena del Mar, Pueblo Libre, San Borja, Miraflores, La Victoria, Rimac y Chorrillos.

4/ Cono Sur comprende los distritos de: Lurín, Pachacámac, Pucusana, Punta Hermosa, Punta Negra, San Bartolo, San Juan de Miraflores, Santiago de Surco, Santa María del Mar, Villa El Salvador y Villa María del Triunfo.

5/ Provincia Constitucional del Callao comprende los distritos de: Callao, Bellavista, Carmen de La Legua, La Perla, Ventanilla y La Punta.

Fuente: Instituto Nacional de Estadística e Informática -Encuesta Permanente de Empleo.

Cuadro N° 53

Lima Metropolitana: Ingreso promedio por hora percibida en la población ocupada por sexo y tamaño de empresa

Trimestre móvil: Julio-Agosto-Setiembre 05 - Julio-Agosto-Setiembre 14

(Nuevos soles corrientes)

Año/ Trimestre móvil	Total	Sexo		Tamaño de Empresa (Número de trabajadores)		
		Hombre	Mujer	De 1 a 10	11 a 50	51 y más
2005						
Jul-Ago-Set	3,93	4,26	3,42	2,85	4,67	6,41
2006						
Jul-Ago-Set	4,14	4,55	3,54	3,07	4,93	6,49
2007						
Jul-Ago-Set	4,24	4,66	3,60	3,17	4,71	6,45
2008						
Jul-Ago-Set	4,93	5,32	4,31	3,56	5,80	7,47
2009						
Jul-Ago-Set	5,41	5,86	4,73	3,98	5,81	8,24
2010						
Jul-Ago-Set	5,06	5,57	4,30	4,09	5,51	7,07
2011						
Jul-Ago-Set	5,90	6,50	4,97	4,55	6,62	8,54
2012						
Nov-Dic11-Ene12	6,14	6,75	5,22	4,74	6,75	8,67
Dic11-Ene-Feb12	6,16	6,78	5,23	4,71	7,01	8,86
Ene-Feb-Mar	6,35	6,94	5,49	4,80	7,41	9,13
Feb-Mar-Abr	6,35	6,95	5,45	4,83	7,42	9,01
Mar-Abr-May	6,28	6,87	5,40	4,94	7,25	8,59
Abr-May-Jun	6,31	6,91	5,38	5,07	7,11	8,40
May-Jun-Jul	6,28	6,90	5,35	5,06	7,26	8,25
Jun-Jul-Ago	6,44	7,06	5,50	5,09	7,23	8,67
Jul-Ago-Set	6,44	7,05	5,50	5,05	7,05	8,86
Ago-Set-Oct	6,50	7,11	5,56	5,06	7,07	9,06
Set-Oct-Nov	6,54	7,18	5,59	5,12	7,40	9,02
Oct-Nov-Dic	6,47	7,11	5,49	5,12	7,34	8,81
2013						
Nov-Dic12-Ene13	6,69	7,33	5,72	5,23	7,69	9,22
Dic12-Ene-Feb13	6,65	7,25	5,72	5,25	7,73	9,17
Ene-Feb-Mar	6,74	7,39	5,77	5,23	7,71	9,55
Feb-Mar-Abr	6,64	7,24	5,76	5,24	7,15	9,34
Mar-Abr-May	6,62	7,27	5,64	5,26	6,71	9,26
Abr-May-Jun	6,60	7,17	5,76	5,26	7,06	9,07
May-Jun-Jul	6,63	7,27	5,66	5,25	7,00	9,16
Jun-Jul-Ago	6,84	7,51	5,84	5,30	7,56	9,54
Jul-Ago-Set	6,99	7,71	5,92	5,46	7,70	9,67
Ago-Set-Oct	7,01	7,70	5,95	5,47	7,89	9,64
Set-Oct-Nov	7,06	7,79	5,94	5,64	7,74	9,44
Oct-Nov-Dic	6,99	7,71	5,91	5,67	7,53	9,25
2014						
Nov-Dic13-Ene14	7,23	8,00	6,11	5,87	7,89	9,57
Dic13-Ene-Feb14	7,08	7,79	6,05	5,81	7,50	9,41
Ene-Feb-Mar	7,18	7,95	6,04	5,79	7,85	9,69
Feb-Mar-Abr	7,09	7,80	6,04	5,80	7,70	9,34
Mar-Abr-May	7,19	7,87	6,19	5,89	7,71	9,44
Abr-May-Jun	7,35	8,02	6,37	5,97	7,43	9,81
May-Jun-Jul	7,40	8,10	6,36	5,97	7,60	9,90
Jun-Jul-Ago	7,59	8,23	6,62	5,94	8,03	10,45
Jul-Ago-Set	7,58	8,19	6,67	5,90	8,29	10,44

Variación porcentual

Respecto a similar Trim. del año anterior

- Para el cálculo del ingreso promedio mensual se excluye a los ocupados como trabajadores familiares no remunerados y a los practicantes. Asimismo, a las personas con ingresos mayores a 25,000 soles mensuales.

Fuente: Instituto Nacional de Estadística e Informática -Encuesta Permanente de Empleo.

Cuadro N° 54
Lima Metropolitana: Ingreso promedio por hora percibida en la población ocupada por nivel de educación
 Trimestre móvil: Julio-Agosto-Setiembre 05 - Julio-Agosto-Setiembre 14
 (Nuevos soles corrientes)

Año/ Trimestre móvil	Total	Nivel de educación			
		Primaria 1/	Secundaria	Sup. No Univers.	Sup. Univers.
2005					
Jul-Ago-Set	3,93	2,13	2,73	4,12	8,66
2006					
Jul-Ago-Set	4,14	2,22	2,87	4,09	9,27
2007					
Jul-Ago-Set	4,24	2,35	3,05	4,21	9,46
2008					
Jul-Ago-Set	4,93	2,74	3,48	4,64	10,83
2009					
Jul-Ago-Set	5,41	2,93	3,68	5,26	11,99
2010					
Jul-Ago-Set	5,06	2,96	3,85	5,22	10,23
2011					
Jul-Ago-Set	5,90	3,47	4,19	5,59	12,41
2012					
Nov-Dic11-Ene12	6,14	3,64	4,41	5,92	11,90
Dic11-Ene-Feb12	6,16	3,56	4,44	6,05	12,14
Ene-Feb-Mar	6,35	3,56	4,45	6,36	12,49
Feb-Mar-Abr	6,35	3,64	4,46	6,17	12,64
Mar-Abr-May	6,28	3,67	4,48	6,09	12,35
Abr-May-Jun	6,31	3,63	4,55	5,88	12,41
May-Jun-Jul	6,28	3,62	4,62	5,94	12,11
Jun-Jul-Ago	6,44	3,63	4,65	6,03	12,45
Jul-Ago-Set	6,44	3,69	4,70	6,20	12,13
Ago-Set-Oct	6,50	3,81	4,69	6,26	12,36
Set-Oct-Nov	6,54	3,88	4,79	6,22	12,30
Oct-Nov-Dic	6,47	3,98	4,75	6,18	12,26
2013					
Nov-Dic12-Ene13	6,69	4,00	4,84	6,37	12,79
Dic12-Ene-Feb13	6,65	4,08	4,78	6,56	12,73
Ene-Feb-Mar	6,74	3,96	4,80	6,56	13,24
Feb-Mar-Abr	6,64	3,98	4,80	6,40	12,72
Mar-Abr-May	6,62	3,96	4,83	6,20	12,82
Abr-May-Jun	6,60	4,03	4,87	6,32	12,39
May-Jun-Jul	6,63	4,06	4,93	6,41	12,30
Jun-Jul-Ago	6,84	4,18	5,05	6,62	12,49
Jul-Ago-Set	6,99	4,27	5,16	6,71	12,79
Ago-Set-Oct	7,01	4,23	5,16	6,67	13,05
Set-Oct-Nov	7,06	4,25	5,26	6,62	12,97
Oct-Nov-Dic	6,99	4,18	5,26	6,54	12,70
2014					
Nov-Dic13-Ene14	7,23	4,29	5,38	6,81	13,39
Dic13-Ene-Feb14	7,08	4,33	5,26	6,78	13,37
Ene-Feb-Mar	7,18	4,36	5,33	6,80	13,55
Feb-Mar-Abr	7,09	4,41	5,31	6,72	12,96
Mar-Abr-May	7,19	4,43	5,35	6,84	13,21
Abr-May-Jun	7,35	4,44	5,43	6,82	13,55
May-Jun-Jul	7,40	4,31	5,40	6,89	13,61
Jun-Jul-Ago	7,59	4,32	5,42	7,09	14,01
Jul-Ago-Set	7,58	4,36	5,36	7,15	14,02

Variación porcentual

Respecto a similar Trim. del año anterior	8,4 +++	2,1	4,0 ++	6,6 ++	9,6 ++
---	---------	-----	--------	--------	--------

- Para el cálculo del ingreso promedio mensual se excluye a los ocupados como trabajadores familiares no remunerados y a los practicantes. Asimismo, a las personas con ingresos mayores a 25,000 soles mensuales.

1/ Incluye Inicial y Sin nivel.

Fuente: Instituto Nacional de Estadística e Informática -Encuesta Permanente de Empleo.

Cuadro N° 55

Lima Metropolitana: Ingreso promedio por hora percibida por la población ocupada residentes en los Conos

Trimestre móvil: Julio-Agosto-Setiembre 05 - Julio-Agosto-Setiembre 14

(Nuevos soles corrientes)

Trimestre móvil	Total	Cono Norte 1/	Cono Este 2/	Cono Centro 3/	Cono Sur 4/	Prov. Const. del Callao 5/
2005						
Jul-Ago-Set	3,93	3,31	3,53	5,40	3,93	3,36
2006						
Jul-Ago-Set	4,14	3,49	3,55	5,74	4,20	3,70
2007						
Jul-Ago-Set	4,24	3,56	3,73	5,79	4,23	4,00
2008						
Jul-Ago-Set	4,93	4,30	4,13	7,23	4,57	4,27
2009						
Jul-Ago-Set	5,41	4,21	4,73	7,04	6,32	4,68
2010						
Jul-Ago-Set	5,06	4,40	4,68	6,94	4,81	4,41
2011						
Jul-Ago-Set	5,90	5,04	5,29	8,35	5,87	4,70
2012						
Nov-Dic11-Ene12	6,14	5,21	5,53	8,81	5,79	5,35
Dic11-Ene-Feb12	6,16	5,13	5,69	8,79	5,88	5,41
Ene-Feb-Mar	6,35	5,28	5,72	9,18	6,38	5,45
Feb-Mar-Abr	6,35	5,33	5,74	9,05	6,42	5,41
Mar-Abr-May	6,28	5,34	5,47	8,89	6,50	5,31
Abr-May-Jun	6,31	5,36	5,48	8,88	6,58	5,36
May-Jun-Jul	6,28	5,50	5,35	8,69	6,72	5,40
Jun-Jul-Ago	6,44	5,68	5,49	8,75	6,85	5,60
Jul-Ago-Set	6,44	5,63	5,52	8,76	6,68	5,72
Ago-Set-Oct	6,50	5,58	5,75	8,98	6,55	5,57
Set-Oct-Nov	6,54	5,43	5,86	9,31	6,56	5,65
Oct-Nov-Dic	6,47	5,39	5,88	9,10	6,36	5,61
2013						
Nov-Dic12-Ene13	6,69	5,56	5,97	9,47	6,53	5,94
Dic12-Ene-Feb13	6,65	5,73	5,85	9,35	6,50	5,91
Ene-Feb-Mar	6,74	5,79	5,90	9,43	6,82	6,01
Feb-Mar-Abr	6,64	5,72	5,85	9,25	6,65	6,03
Mar-Abr-May	6,62	5,84	5,85	9,09	6,47	6,04
Abr-May-Jun	6,60	5,95	5,87	9,13	6,39	5,86
May-Jun-Jul	6,63	5,95	5,95	8,90	6,67	5,83
Jun-Jul-Ago	6,84	6,05	6,14	9,29	6,81	6,03
Jul-Ago-Set	6,99	6,10	6,26	9,60	6,81	6,27
Ago-Set-Oct	7,01	6,00	6,34	9,69	6,91	6,12
Set-Oct-Nov	7,06	6,11	6,53	9,62	6,92	6,12
Oct-Nov-Dic	6,99	6,20	6,61	9,25	6,64	6,18
2014						
Nov-Dic13-Ene14	7,23	6,53	6,94	9,68	6,51	6,26
Dic13-Ene-Feb14	7,08	6,33	6,84	9,51	6,56	6,11
Ene-Feb-Mar	7,18	6,42	6,88	9,70	6,97	5,93
Feb-Mar-Abr	7,09	6,55	6,72	9,47	6,78	6,01
Mar-Abr-May	7,19	6,63	6,69	9,79	6,82	6,08
Abr-May-Jun	7,35	6,54	6,56	10,38	7,20	6,18
May-Jun-Jul	7,40	6,36	6,40	11,21	7,12	6,31
Jun-Jul-Ago	7,59	6,43	6,50	12,00	6,91	6,36
Jul-Ago-Set	7,58	6,46	6,49	12,18	6,43	6,32

Variación porcentual

Respecto a similar Trim. del año anterior

- Para el cálculo del ingreso promedio mensual se excluye a los ocupados como trabajadores familiares no remunerados y a los practicantes. Asimismo, a las personas con ingresos mayores a 25,000 soles mensuales.

1/Cono Norte conforman los distritos de: Ancón, Carabayllo, Comas, Independencia, Los Olivos, Puente Piedra, San Martín de Porres y Santa Rosa.

2/Cono Este comprende los distritos de: Ate, Santa Anita, Chaclacayo, Lurigancho, La Molina, Cieneguilla, San Luis y San Juan de Lurigancho.

3/Cono Centro conforman los distritos de: Lima Cercado, Breña, Jesús María, Lince, Barranco, San Isidro, San Miguel, Magdalena del Mar, Pueblo Libre, San Borja, Miraflores, La Victoria, Rimac y Chorrillos.

4/Cono Sur conforman los distritos de: Lurin, Pachacámac, Pucusana, Punta Hermosa, Punta Negra, San Bartolo, San Juan de Miraflores, Santiago de Surco, Santa María del Mar, Villa El Salvador y Villa María del Triunfo.

5/Provincia Constitucional del Callao conforman los distritos de: Callao, Bellavista, Carmen de La Legua, La Perla, Ventanilla y La Punta.

Fuente: Instituto Nacional de Estadística e Informática -Encuesta Permanente de Empleo.

