

قائمة الجداول والأشكال

رقم الجدول/ الشكل	رقم الصفحة
جدول (أ)	19
جدول (ب)	20
جدول (ج)	21
جدول (د)	22
شكل (1)	23
جدول (هـ)	24
جدول (و)	25
جدول (ز)	26
جدول (ح)	27
جدول (ط)	28
جدول (ي)	29
شكل (2)	30
جدول (1)	31
جدول (2)	40
جدول (3)	49
جدول (4)	54
جدول (5)	63
جدول (6)	72
جدول (7)	81
جدول (8)	90
جدول (9)	99
جدول (10)	108
جدول (11)	126
جدول (12)	135
جدول (13)	144
جدول (14)	148
جدول (15)	156
جدول (16)	164
جدول (17)	174
جدول (18)	183
جدول (19)	200
جدول (20)	210
جدول (21)	219
جدول (22)	228
جدول (23)	237



مؤشرات عامة



تقدير قوة العمل (15 سنة فأكثر) والمشتغلين والمتعطلين ومعدل البطالة وفقاً للنوع بالربع الأول والثاني والثالث والرابع

الأعداد بالآلاف

جدول (أ)

البيان	النوع	الربع الأول	الربع الثاني	الربع الثالث	الربع الرابع
قوة العمل	ذكور	21026	21034	21053	21083
	إناث	6169	6174	6192	6251
	جملة	27195	27208	27245	27334
المشتغلين	ذكور	18986	18967	18961	18984
	إناث	4627	4622	4636	4686
	جملة	23613	23589	23597	23670
المتعطلين	ذكور	2040	2067	2092	2099
	إناث	1542	1551	1556	1565
	جملة	3582	3618	3648	3664
معدل البطالة (%)	ذكور	9.7	9.8	9.9	10
	إناث	25	25.1	25.1	25
	جملة	13.2	13.3	13.4	13.4

تقدير قوة العمل (15 سنة فأكثر) والمشتغلين والمتعطلين ومعدل البطالة وفقاً للنوع للأعوام (2008 إلى 2013)

الأعداد بالآلاف

جدول (ب)

البيان	النوع	2008	2009	2010	2011	2012	2013
قوة العمل	ذكور	19120	19410	20140	20541	20874	21166
	إناث	5531	5943	6040	5988	6147	6456
	جملة	24651	25353	26180	26529	27021	27622
المشتغلين	ذكور	18042	18397	19153	18719	18932	19082
	إناث	4466	4578	4676	4627	4664	4891
	جملة	22508	22975	23829	23346	23596	23973
المتعطلين	ذكور	1078	1013	987	1822	1942	2084
	إناث	1066	1365	1363	1361	1483	1565
	جملة	2144	2378	2350	3183	3425	3649
معدل البطالة (%)	ذكور	5.6	5.2	4.9	8.9	9.3	9.8
	إناث	19.3	23	22.6	22.7	24.1	24.2
	جملة	8.7	9.4	9	12	12.7	13.2



التوزيع النسبي للمشتغلين و المتعطلين و قوة العمل طبقا للحالة الزوجية لعام 2013

جدول (ج)

قوة العمل			المتعطلين			المشتغلين			الحالة الزوجية
جملة %	إناث %	ذكور %	جملة %	إناث %	ذكور %	جملة %	إناث %	ذكور %	
2.2	1.4	2.5	2.7	0.7	4.2	2.1	1.6	2.3	أقل من السن
27.2	22.1	28.8	61.4	48.1	71.3	22	13.8	24.1	لم يتزوج
67.7	68.4	67.4	34.1	47.9	23.7	72.8	75	72.2	متزوج
0.2	0.4	0.1	0.5	1	0.1	0.1	0.2	0.1	عقد قران
0.8		0.5	0.9	1.5	0.4	0.8	2.1	0.5	مطلق
1.9	5.8	0.7	0.4	0.8	0.2	2.1	7.4	0.8	أرمل
100	100	100	100	100	100	100	100	100	النسبة
276225	64560	211665	36489	15648	20841	239736	48912	190824	العدد



تطور معدل المساهمة في النشاط الإقتصادي للأفراد (15 سنة فأكثر) وفقاً للنوع للأعوام (2008 إلى 2013)

جدول (د)

معدل المساهمة في النشاط الإقتصادي (%)			السنوات
جملة	إناث	ذكور	
47.6	21.8	72.4	2008
48.1	22.9	72.3	2009
49.3	23.2	75	2010
48.8	22.5	74.6	2011
48.4	22.4	74.1	2012
48.5	22.9	73.4	2013

معدل المساهمة في النشاط الإقتصادي للأفراد (15 سنة فأكثر) وفقاً للنوع (للعوام 2008 إلى 2013)

شكل رقم (1)

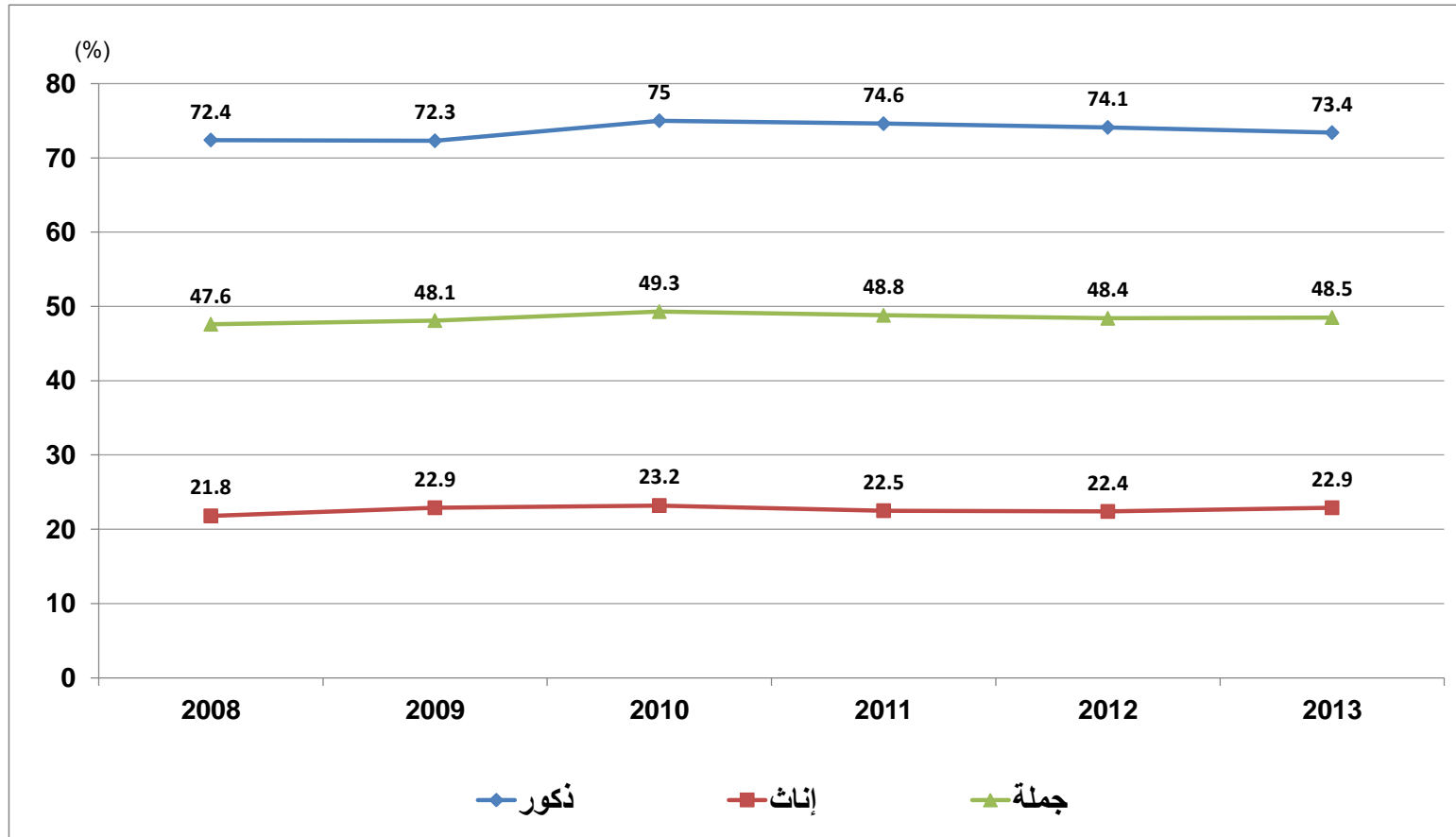

معدلات المساهمة في النشاط الإقتصادي (15 سنة فأكثر) طبقاً لفئات السن, الحالة التعليمية والأقاليم الجغرافية والنوع

(%)

جدول (٥)

النوع			الخصائص
جملة	إناث	ذكور	
			فئات السن
17.2	7.5	25.8	19 - 15
56.1	32.2	74.0	24 - 20
61.9	31.9	96.1	29 - 25
62.6	30.1	98.5	39 - 30
61.8	27.8	97.2	49 - 40
57.8	24.2	90.3	59 - 50
26.5	5.7	45.7	64 - 60
11.5	2.6	19.9	+ 65
48.5	22.9	73.4	الإجمالي
			الحالة التعليمية
38.7	16.8	77.3	أمية
58.6	13.0	83.1	يقرأ ويكتب وشهادة محو الأمية
27.6	6.1	44.6	مؤهل أقل من المتوسط
15.0	3.7	24.2	ثانوية عامة وثانوية أهلية
65.8	32.8	92.7	مؤهل متوسط فني
69.2	41.7	88.4	مؤهل فوق المتوسط وأقل من الجامعي
76.9	63.5	87.0	مؤهل جامعي ومؤهل فوق الجامعي
48.5	22.9	73.4	الإجمالي
			الأقاليم الجغرافية
45.2	21.9	68.0	المحافظات الحضرية
48.4	24.8	71.7	حضر الوجه البحري
51.9	26.0	77.0	ريف الوجه البحري
46.5	21.2	71.2	حضر الوجه القبلي
47.3	19.4	74.5	ريف الوجه القبلي
56.3	30.6	77.6	حضر محافظات الحدود
58.5	29.7	84.2	ريف محافظات الحدود
48.5	22.9	73.4	إجمالي الجمهورية



متوسط عدد ساعات العمل الاسبوعية ومتوسط الاجر اليومي (بالجنه) للمشتغلين بأجر طبقاً للنشاط الاقتصادي

جدول (و)

أقسام النشاط الاقتصادي الرئيسية	متوسط ساعات العمل الاسبوعية	متوسط الاجر اليومي (بالجنه)
الزراعة وإستغلال الغابات وقطع الأشجار وصيد الأسماك	44.3	67.0
التعدين وإستغلال المحاجر	47.6	185.6
الصناعات التحويلية	49.4	213.2
إمدادات الكهرباء، والغاز والبخار، وإمدادات تكييف الهواء	46.1	288.0
الإمداد المائى وشبكات الصرف الصحى وإدارة معالجة النفايات	46.5	213.9
التشييد والبناء	45.5	91.6
تجارة الجملة والتجزئة والإصلاح للمركبات ذات المحركات والدراجات النارية	51.3	176.6
النقل والتخزين	51.4	202.9
خدمات الغذاء والإقامة	52.4	194.9
المعلومات والاتصالات	47.2	241.3
الوساطة المالية والتأمين	44.3	301.4
العقارات والتأجير	47.5	232.3
الأنشطة العلمية والتقنية المتخصصة	46.6	216.9
الأنشطة الإدارية وخدمات الدعم	51.0	183.9
الإدارة العامة والدفاع والضمان الإجتماعى الإجبارى	44.9	221.4
التعليم	42.7	201.2
الصحة وأنشطة العمل الإجتماعى	45.5	179.2
أنشطة الفنون والإبداع والتسلية	46.6	177.6
أنشطة الخدمات الأخرى	49.0	152.7
خدمات أفراد الخدمة المنزلية الخاصة للأسر	58.3	100.3
المنظمات والهيئات الدولية والإقليمية والسفارات والقنصليات الأجنبية	45.9	311.3
الإجمالى العام	46.7	175.1



بعض مؤشرات جودة العمل للمشتغلين بأجر (15 سنة فأكثر) طبقاً للقطاع والنوع

جدول (ز)								
الإجمالي	القطاع					النوع	المؤشر	
	أخرى *	إستثمارى	خاص		عام أو أعمال عام			حكومى
			خارج المنشآت	داخل المنشآت				
54.2	78.9	87.7	12.3	43.3	96.7	96.9	ذكور	نسبة المشتركين فى التأمينات الاجتماعية
82.3	66.4	79.3	2	45.2	97.6	96.4	إناث	
59.1	75.6	86.8	12	43.5	96.7	96.7	جملة	
44.4	68.6	73	1.7	23.1	93.6	96.7	ذكور	نسبة المشتركين فى التأمين الصحى
78	53.8	56.1	1	25.7	93.6	96.2	إناث	
50.2	64.9	71.4	1.7	23.4	93.6	96.5	جملة	
51.7	83.9	94.4	1.2	43.5	98.2	99.5	ذكور	نسبة العاملين بعقد قانونى
86.9	77.6	92.6	2.2	56.4	99.4	99.5	إناث	
57.8	82.3	94.2	1.2	45	98.3	99.5	جملة	
22.3	32.3	24.6	6.7	10.2	37.3	45.9	ذكور	نسبة العاملين فى نقابة (عمالية أو مهنية)
41.6	36.4	25.6	0	11.9	34.6	52.4	إناث	
25.8	33.3	24.7	6.5	10.4	37.1	48.1	جملة	
62.8	87.4	82.2	15.2	72.7	94.7	96.2	ذكور	نسبة العاملين فى عمل دائم
85.4	71.3	79.1	17.5	67.7	93.5	94.1	إناث	
66.7	83.2	81.9	15.3	72.1	94.6	95.5	جملة	

أخرى * : تشمل التعاونيات والاجنبى



تقدير المشتغلين (15 سنة فأكثر) وفقاً للاستقرار في العمل والقطاع والنوع

جدول (ح)									
العدد بالمئات	القطاع						النوع	الاستقرار في العمل	
	جملة عدد المشتغلين	أخرى*	استثمارى	خاص		عام			حكومى
				خارج المنشآت	داخل المنشآت				
141273	518	2945	53125	42424	8607	33654	ذكور	دائم	
40498	136	313	17148	4997	771	17134	إناث		
181771	654	3258	70273	47421	9378	50788	جملة		
10097	48	613	1780	5919	449	1289	ذكور	مؤقت	
3293	41	79	687	1376	52	1058	إناث		
13390	89	692	2467	7295	501	2347	جملة		
1308	0	2	1237	57	0	12	ذكور	موسمى	
4135	0	2	4106	22	0	5	إناث		
5443	0	4	5343	79	0	17	جملة		
38145	20	24	34459	3572	32	38	ذكور	متقطع	
986	10	0	836	130	2	7	إناث		
39131	30	24	35295	3702	34	45	جملة		
190824	586	3584	90601	51972	9088	34993	ذكور	الإجمالى	
48912	187	394	22778	6525	825	18204	إناث		
239736	773	3978	113379	58497	9913	53197	جملة		

*أخرى : تشمل التعاونيات والاجنبي



تقدير المتعطلين (15- 64 سنة) طبقاً لمدة التعطل والحالة التعليمية والنوع

جدول (ط)

العدد بالآلاف

المجموع	مدة التعطل				النوع	الحالة التعليمية
	+3	-2	-1	أقل من سنة		
2740	1273	822	440	205	ذكور	أمى
826	485	58	280	3	إناث	
3566	1758	880	720	208	جملة	
1131	228	490	189	224	ذكور	يقرأ و يكتب وشهادة محو الأمية
108	47	5	45	11	إناث	
1239	275	495	234	235	جملة	
2646	461	694	1214	277	ذكور	مؤهل أقل من المتوسط
478	164	190	104	20	إناث	
3124	625	884	1318	297	جملة	
425	87	132	121	85	ذكور	ثانوية عامة و ثانوية أزهريّة
167	66	23	33	45	إناث	
592	153	155	154	130	جملة	
7853	4062	1908	1070	813	ذكور	مؤهل متوسط فنى
7125	4982	709	1037	397	إناث	
14978	9044	2617	2107	1210	جملة	
967	311	315	186	155	ذكور	مؤهل فوق المتوسط وأقل من الجامعى
661	374	93	105	89	إناث	
1628	685	408	291	244	جملة	
5078	1768	1028	1192	1090	ذكور	مؤهل جامعى ومؤهل فوق الجامعى
6281	3377	785	1333	786	إناث	
11359	5145	1813	2525	1876	جملة	
20841	8191	5388	4413	2849	ذكور	إجمالى الجمهورية
15647	9495	1863	2937	1352	إناث	
36488	17686	7251	7350	4201	جملة	



تطور معدل البطالة (15- 64 سنة) وفقاً للنوع للأعوام (2008 إلى 2013)

جدول (ي)

معدل البطالة (%)			السنوات
جملة	إناث	ذكور	
8.7	19.3	5.6	2008
9.4	23.0	5.2	2009
9.0	22.6	4.9	2010
12.0	22.7	8.9	2011
12.7	24.1	9.3	2012
13.2	24.2	9.8	2013

معدل البطالة (15- 64 سنة) وفقاً للنوع للأعوام (2008 إلى 2013)

شكل رقم (2)

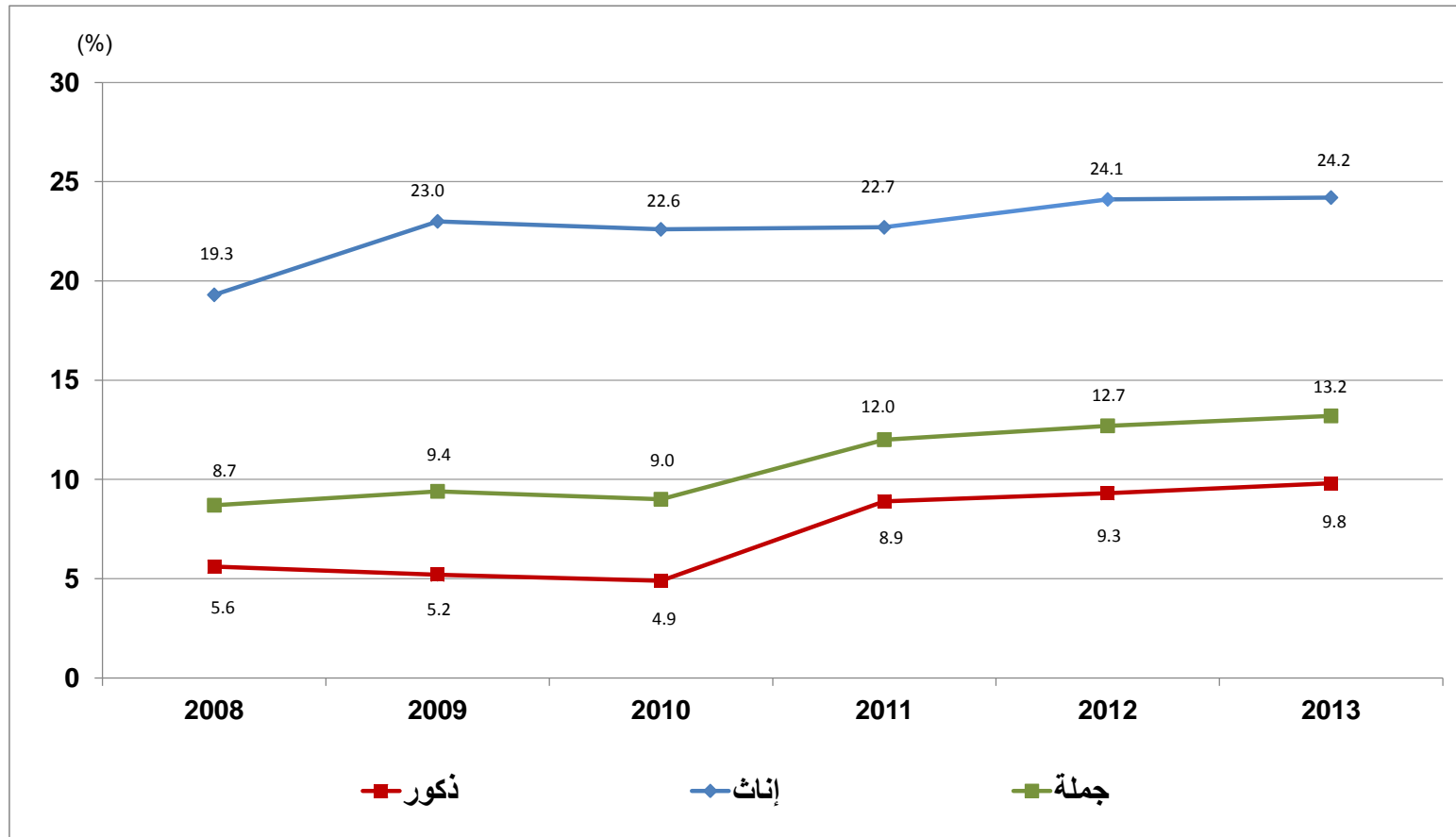



أولاً: بيانات غير مكبرة عن أسر وأفراد العينة

جدول رقم (1)

31



توزيع أسر العينة طبقاً للحالة التعليمية لرئيس الأسرة والنوع بكل محافظة وإجمالي الجمهورية (حضر / ريف)

تابع جدول رقم (1)

الإجمالي	الحالة التعليمية							النوع	محل الإقامة	محافظات الجمهورية
	مؤهل جامعي ومؤهل فوق الجامعي	مؤهل فوق المتوسط وأقل من الجامعي	مؤهل متوسط فنى	ثانوية عامة وثانوية أهلية	أقل من المتوسط	يقرأ ويكتب وشهادة محو الأمية	أمى			
444	69	16	84	6	90	78	101	ذكور	حضر	دمياط
139	14	3	24	2	25	15	56	إناث		
583	83	19	108	8	115	93	157	جملة		
760	72	15	146	3	124	188	212	ذكور	ريف	
148	7	2	17	1	19	20	82	إناث		
908	79	17	163	4	143	208	294	جملة		
1204	141	31	230	9	214	266	313	ذكور	الجملة	
287	21	5	41	3	44	35	138	إناث		
1491	162	36	271	12	258	301	451	جملة		
1479	339	84	312	21	152	205	366	ذكور	حضر	
358	35	14	69	8	15	35	182	إناث		
1837	374	98	381	29	167	240	548	جملة		
3718	353	125	1039	54	471	569	1107	ذكور	ريف	الدقهلية
950	52	19	199	10	45	42	583	إناث		
4668	405	144	1238	64	516	611	1690	جملة		
5197	692	209	1351	75	623	774	1473	ذكور	الجملة	
1308	87	33	268	18	60	77	765	إناث		
6505	779	242	1619	93	683	851	2238	جملة		
1255	286	68	319	24	159	120	279	ذكور	حضر	
275	28	11	51	2	19	20	144	إناث		
1530	314	79	370	26	178	140	423	جملة		
4193	452	144	1044	70	523	483	1477	ذكور	ريف	الشرقية
823	33	10	158	7	40	30	545	إناث		
5016	485	154	1202	77	563	513	2022	جملة		
5448	738	212	1363	94	682	603	1756	ذكور	الجملة	
1098	61	21	209	9	59	50	689	إناث		
6546	799	233	1572	103	741	653	2445	جملة		



توزيع أسر العينة طبقاً للحالة التعليمية لرئيس الأسرة والنوع بكل محافظة وإجمالي الجمهورية (حضر / ريف)

تابع جدول رقم (1)

الإجمالي	الحالة التعليمية							النوع	محل الإقامة	محافظات الجمهورية
	مؤهل جامعي ومؤهل فوق الجامعي	مؤهل فوق المتوسط وأقل من الجامعي	مؤهل متوسط فنى	ثانوية عامة وثانوية أهلية	أقل من المتوسط	يقرأ أو يكتب وشهادة محو الأمية	أمى			
1851	315	87	543	30	288	152	436	ذكور	حضر	القليوبية
402	28	6	64	6	26	33	239	إناث		
2253	343	93	607	36	314	185	675	جملة		
2455	290	88	704	35	355	211	772	ذكور	ريف	
380	16	5	46	4	29	17	263	إناث		
2835	306	93	750	39	384	228	1035	جملة		
4306	605	175	1247	65	643	363	1208	ذكور	الجملة	
782	44	11	110	10	55	50	502	إناث		
5088	649	186	1357	75	698	413	1710	جملة		
600	108	33	193	7	51	58	150	ذكور	حضر	
133	11	6	32	0	4	6	74	إناث		
733	119	39	225	7	55	64	224	جملة		
1975	180	66	498	26	196	261	748	ذكور	ريف	
356	7	2	59	0	6	15	267	إناث		
2331	187	68	557	26	202	276	1015	جملة		
2575	288	99	691	33	247	319	898	ذكور	الجملة	
489	18	8	91	0	10	21	341	إناث		
3064	306	107	782	33	257	340	1239	جملة		
1301	345	69	356	25	145	148	213	ذكور	حضر	
273	33	9	53	7	16	20	135	إناث		
1574	378	78	409	32	161	168	348	جملة		
2884	349	121	831	42	357	406	778	ذكور	ريف	
683	50	10	104	7	27	33	452	إناث		
3567	399	131	935	49	384	439	1230	جملة		
4185	694	190	1187	67	502	554	991	ذكور	الجملة	
956	83	19	157	14	43	53	587	إناث		
5141	777	209	1344	81	545	607	1578	جملة		



توزيع أسر العينة طبقاً للحالة التعليمية لرئيس الأسرة والنوع بكل محافظة وإجمالي الجمهورية (حضر / ريف)

تابع جدول رقم (1)

الإجمالي	الحالة التعليمية							النوع	محل الإقامة	محافظات الجمهورية			
	مؤهل جامعي ومؤهل فوق الجامعي	مؤهل فوق المتوسط وأقل من الجامعي	مؤهل متوسط فنى	ثانوية عامة وثانوية أهلية	أقل من المتوسط	يقرأ ويكتب وشهادة محو الأمية	أمى						
642	177	30	173	7	71	76	108	ذكور	حضر	المنوفية			
124	15	3	23	1	12	12	58	إناث					
766	192	33	196	8	83	88	166	جملة					
2540	299	111	770	46	329	509	476	ذكور	ريف		المنوفية		
500	30	7	98	2	24	41	298	إناث					
3040	329	118	868	48	353	550	774	جملة					
3182	476	141	943	53	400	585	584	ذكور	الجملة			المنوفية	
624	45	10	121	3	36	53	356	إناث					
3806	521	151	1064	56	436	638	940	جملة					
946	122	48	256	10	99	157	254	ذكور	حضر				المنوفية
183	8	6	24	0	10	13	122	إناث					
1129	130	54	280	10	109	170	376	جملة					
3882	310	93	1072	49	405	581	1372	ذكور	ريف	البحيرة			
646	17	4	65	4	13	27	516	إناث					
4528	327	97	1137	53	418	608	1888	جملة					
4828	432	141	1328	59	504	738	1626	ذكور	الجملة		البحيرة		
829	25	10	89	4	23	40	638	إناث					
5657	457	151	1417	63	527	778	2264	جملة					
439	58	20	186	8	86	50	31	ذكور	حضر			الإسماعيلية	
63	0	1	12	0	5	12	33	إناث					
502	58	21	198	8	91	62	64	جملة					
574	45	26	159	9	88	128	119	ذكور	ريف				الإسماعيلية
59	2	0	5	0	2	5	45	إناث					
633	47	26	164	9	90	133	164	جملة					
1013	103	46	345	17	174	178	150	ذكور	الجملة	الإسماعيلية			
122	2	1	17	0	7	17	78	إناث					
1135	105	47	362	17	181	195	228	جملة					



توزيع أسر العينة طبقاً للحالة التعليمية لرئيس الأسرة والنوع بكل محافظة وإجمالي الجمهورية (حضر / ريف)

تابع جدول رقم (1)

الإجمالي	الحالة التعليمية							النوع	محل الإقامة	محافظات الجمهورية
	مؤهل جامعي ومؤهل فوق الجامعي	مؤهل فوق المتوسط وأقل من الجامعي	مؤهل متوسط فنى	ثانوية عامة وثانوية أزهريّة	أقل من المتوسط	يقرأ ويكتب وشهادة محو الأميّة	أمى			
3153	674	134	772	60	518	363	632	ذكور	حضر	الجيزة
699	85	10	74	24	82	58	366	إناث		
3852	759	144	846	84	600	421	998	جملة		
2663	302	84	672	61	360	361	823	ذكور	ريف	
318	7	1	19	4	12	15	260	إناث		
2981	309	85	691	65	372	376	1083	جملة		
5816	976	218	1444	121	878	724	1455	ذكور	الجملة	
1017	92	11	93	28	94	73	626	إناث		
6833	1068	229	1537	149	972	797	2081	جملة		
540	86	24	185	5	56	77	107	ذكور	حضر	
107	5	5	25	0	8	8	56	إناث		
647	91	29	210	5	64	85	163	جملة		
1504	83	34	415	11	126	206	629	ذكور	ريف	
366	3	2	27	1	8	15	310	إناث		
1870	86	36	442	12	134	221	939	جملة		
2044	169	58	600	16	182	283	736	ذكور	الجملة	
473	8	7	52	1	16	23	366	إناث		
2517	177	65	652	17	198	306	1102	جملة		
564	46	22	177	8	56	79	176	ذكور	حضر	
123	4	2	21	0	9	8	79	إناث		
687	50	24	198	8	65	87	255	جملة		
1868	68	38	400	15	120	246	981	ذكور	ريف	
348	5	2	32	1	11	27	270	إناث		
2216	73	40	432	16	131	273	1251	جملة		
2432	114	60	577	23	176	325	1157	ذكور	الجملة	
471	9	4	53	1	20	35	349	إناث		
2903	123	64	630	24	196	360	1506	جملة		



توزيع أسر العينة طبقاً للحالة التعليمية لرئيس الأسرة والنوع بكل محافظة وإجمالي الجمهورية (حضر / ريف)

تابع جدول رقم (1)

الإجمالي	الحالة التعليمية							النوع	محل الإقامة	محافظات الجمهورية			
	مؤهل جامعى ومؤهل فوق الجامعى	مؤهل فوق المتوسط وأقل من الجامعى	مؤهل متوسط فنى	ثانوية عامة وثانوية أهلية	أقل من المتوسط	يقرأ ويكتب وشهادة محو الأمية	أمى						
735	163	38	212	11	63	91	157	ذكور	حضر	المنيا			
164	15	4	17	2	6	18	102	إناث					
899	178	42	229	13	69	109	259	جملة					
3072	172	73	844	20	216	327	1420	ذكور	ريف		المنيا		
720	11	4	66	1	16	28	594	إناث					
3792	183	77	910	21	232	355	2014	جملة					
3807	335	111	1056	31	279	418	1577	ذكور	الجملة			المنيا	
884	26	8	83	3	22	46	696	إناث					
4691	361	119	1139	34	301	464	2273	جملة					
813	170	46	251	17	65	57	207	ذكور	حضر				المنيا
183	16	4	25	2	10	8	118	إناث					
996	186	50	276	19	75	65	325	جملة					
2130	152	64	500	25	195	198	996	ذكور	ريف	اسيوط			
604	7	4	60	3	28	33	469	إناث					
2734	159	68	560	28	223	231	1465	جملة					
2943	322	110	751	42	260	255	1203	ذكور	الجملة		المنيا		
787	23	8	85	5	38	41	587	إناث					
3730	345	118	836	47	298	296	1790	جملة					
693	106	57	238	14	37	26	215	ذكور	حضر			المنيا	
167	7	5	22	2	7	2	122	إناث					
860	113	62	260	16	44	28	337	جملة					
2243	151	67	492	34	206	133	1160	ذكور	ريف				سوهاج
1037	6	5	96	8	78	23	821	إناث					
3280	157	72	588	42	284	156	1981	جملة					
2936	257	124	730	48	243	159	1375	ذكور	الجملة	سوهاج			
1204	13	10	118	10	85	25	943	إناث					
4140	270	134	848	58	328	184	2318	جملة					



توزيع أسر العينة طبقاً للحالة التعليمية لرئيس الأسرة والنوع بكل محافظة وإجمالي الجمهورية (حضر / ريف)

تابع جدول رقم (1)

الإجمالي	الحالة التعليمية							النوع	محل الإقامة	محافظات الجمهورية		
	مؤهل جامعى ومؤهل فوق الجامعى	مؤهل فوق المتوسط وأقل من الجامعى	مؤهل متوسط فنى	ثانوية عامة وثانوية أزهريّة	أقل من المتوسط	يقرأ أو يكتب وشهادة محو الأمية	أمى					
453	72	34	144	7	44	40	112	ذكور	حضر	قنا		
102	5	0	9	2	7	3	76	إناث				
555	77	34	153	9	51	43	188	جملة				
1625	194	67	435	40	123	72	694	ذكور	ريف		قنا	
528	8	5	41	3	47	13	411	إناث				
2153	202	72	476	43	170	85	1105	جملة				
2078	266	101	579	47	167	112	806	ذكور	الجملة			قنا
630	13	5	50	5	54	16	487	إناث				
2708	279	106	629	52	221	128	1293	جملة				
469	101	33	199	12	51	29	44	ذكور	حضر	أسوان		
135	8	4	13	2	27	14	67	إناث				
604	109	37	212	14	78	43	111	جملة				
601	29	20	237	9	100	36	170	ذكور	ريف		أسوان	
162	3	1	10	2	21	11	114	إناث				
763	32	21	247	11	121	47	284	جملة				
1070	130	53	436	21	151	65	214	ذكور	الجملة			الأقصر
297	11	5	23	4	48	25	181	إناث				
1367	141	58	459	25	199	90	395	جملة				
290	51	18	81	7	13	14	106	ذكور	حضر	الأقصر		
63	2	1	6	2	1	1	50	إناث				
353	53	19	87	9	14	15	156	جملة				
513	32	14	148	4	16	22	277	ذكور	ريف		الأقصر	
133	0	0	6	0	3	0	124	إناث				
646	32	14	154	4	19	22	401	جملة				
803	83	32	229	11	29	36	383	ذكور	الجملة			الأقصر
196	2	1	12	2	4	1	174	إناث				
999	85	33	241	13	33	37	557	جملة				



توزيع أسر العينة طبقاً للحالة التعليمية لرئيس الأسرة والنوع بكل محافظة وإجمالي الجمهورية (حضر / ريف)

تابع جدول رقم (1)

الإجمالي	الحالة التعليمية							النوع	محل الإقامة	محافظات الجمهورية			
	مؤهل جامعي ومؤهل فوق الجامعي	مؤهل فوق المتوسط وأقل من الجامعي	مؤهل متوسط فنى	ثانوية عامة وثانوية أزهريّة	أقل من المتوسط	يقرأ ويكتب وشهادة محو الأمية	أمى						
255	60	20	93	7	21	9	45	ذكور	حضر	البحر الأحمر			
32	3	6	3	0	4	1	15	إناث					
287	63	26	96	7	25	10	60	جملة					
255	60	20	93	7	21	9	45	ذكور	الجملة		الوادي الجديد		
32	3	6	3	0	4	1	15	إناث					
287	63	26	96	7	25	10	60	جملة					
127	22	10	44	2	14	17	18	ذكور	حضر	مطروح			
17	0	0	1	0	0	1	15	إناث					
144	22	10	45	2	14	18	33	جملة					
133	8	11	41	0	18	21	34	ذكور	ريف			الجملة	
11	0	0	0	0	1	4	6	إناث					
144	8	11	41	0	19	25	40	جملة					
260	30	21	85	2	32	38	52	ذكور	الجملة				الجملة
28	0	0	1	0	1	5	21	إناث					
288	30	21	86	2	33	43	73	جملة					
190	21	10	51	4	20	50	34	ذكور	حضر		الجملة		
18	4	0	0	0	1	1	12	إناث					
208	25	10	51	4	21	51	46	جملة					
64	5	0	16	1	13	19	10	ذكور	ريف	الجملة			
7	0	0	0	0	0	0	7	إناث					
71	5	0	16	1	13	19	17	جملة					
254	26	10	67	5	33	69	44	ذكور	الجملة			الجملة	
25	4	0	0	0	1	1	19	إناث					
279	30	10	67	5	34	70	63	جملة					



توزيع أسر العينة طبقاً للحالة التعليمية لرئيس الأسرة والنوع بكل محافظة وإجمالي الجمهورية (حضر / ريف)

تابع جدول رقم (1)

الإجمالي	الحالة التعليمية							النوع	محل الإقامة	محافظات الجمهورية		
	مؤهل جامعي ومؤهل فوق الجامعي	مؤهل فوق المتوسط وأقل من الجامعي	مؤهل متوسط فنى	ثانوية عامة وثانوية أزهريّة	أقل من المتوسط	يقرأ ويكتب وشهادة محو الأمية	أمى					
173	44	10	69	7	19	17	7	ذكور	حضر	شمال سيناء		
26	2	0	7	0	1	6	10	إناث				
199	46	10	76	7	20	23	17	جملة				
133	20	4	46	6	14	6	37	ذكور	ريف		شمال سيناء	
8	0	0	0	0	1	1	6	إناث				
141	20	4	46	6	15	7	43	جملة				
306	64	14	115	13	33	23	44	ذكور	الجملة			شمال سيناء
34	2	0	7	0	2	7	16	إناث				
340	66	14	122	13	35	30	60	جملة				
70	1	3	9	0	19	19	19	ذكور	حضر	جنوب سيناء		
2	0	0	0	0	0	0	2	إناث				
72	1	3	9	0	19	19	21	جملة				
59	5	1	19	1	9	7	17	ذكور	ريف		جنوب سيناء	
5	0	0	0	0	0	0	5	إناث				
64	5	1	19	1	9	7	22	جملة				
129	6	4	28	1	28	26	36	ذكور	الجملة			جنوب سيناء
7	0	0	0	0	0	0	7	إناث				
136	6	4	28	1	28	26	43	جملة				
30128	6425	1567	7895	557	3932	3342	6410	ذكور	حضر	إجمالى الجمهورية		
6942	728	177	973	148	584	560	3772	إناث				
37070	7153	1744	8868	705	4516	3902	10182	جملة				
39589	3571	1266	10528	561	4364	4990	14309	ذكور	ريف		إجمالى الجمهورية	
8792	264	83	1108	58	431	400	6448	إناث				
48381	3835	1349	11636	619	4795	5390	20757	جملة				
69717	9996	2833	18423	1118	8296	8332	20719	ذكور	الجملة			إجمالى الجمهورية
15734	992	260	2081	206	1015	960	10220	إناث				
85451	10988	3093	20504	1324	9311	9292	30939	جملة				

جدول رقم (2)

40



توزيع أفراد العينة داخل وخارج القوى البشرية طبقاً للنوع والسن بكل محافظة وإجمالي الجمهورية (حضر/ ريف)

تابع جدول رقم (2)

إجمالي السكان	خارج القوى البشرية			إجمالي القوى البشرية	داخل القوى البشرية										النوع	محل الإقامة	محافظة الجمهورية		
	عجز دائم	65 سنة فأكثر	أقل من 6 سنوات		خارج قوة العمل			داخل قوة العمل											
					65 سنة فأكثر	15- 64 سنة	6- 14 سنة	إجمالي قوة العمل	65 سنة فأكثر		15- 64 سنة		6- 14 سنة						
									متعطّل	مشتغل	متعطّل	مشتغل	متعطّل	مشتغل					
4345	32	183	573	3557	0	633	801	2123	0	16	269	1830	0	8	ذكور	حضر	القليوبية		
4329	13	205	561	3550	2	2212	777	559	0	1	157	400	0	1	إناث				
8674	45	388	1134	7107	2	2845	1578	2682	0	17	426	2230	0	9	جملة				
6054	35	210	953	4856	1	731	1214	2910	0	31	290	2574	0	15	ذكور	ريف		القليوبية	
5674	13	190	911	4560	5	2856	1076	623	0	2	153	468	0	0	إناث				
11728	48	400	1864	9416	6	3587	2290	3533	0	33	443	3042	0	15	جملة				
10399	67	393	1526	8413	1	1364	2015	5033	0	47	559	4404	0	23	ذكور	الجملة			القليوبية
10003	26	395	1472	8110	7	5068	1853	1182	0	3	310	868	0	1	إناث				
20402	93	788	2998	16523	8	6432	3868	6215	0	50	869	5272	0	24	جملة				
1474	13	44	224	1193	1	204	275	713	0	16	68	629	0	0	ذكور	حضر	كفر الشيخ		
1498	6	69	191	1232	2	689	251	290	0	0	96	194	0	0	إناث				
2972	19	113	415	2425	3	893	526	1003	0	16	164	823	0	0	جملة				
5211	55	118	800	4238	0	587	956	2695	0	69	175	2441	0	10	ذكور	ريف		كفر الشيخ	
5223	22	251	802	4148	13	2486	902	747	0	4	212	531	0	0	إناث				
10434	77	369	1602	8386	13	3073	1858	3442	0	73	387	2972	0	10	جملة				
6685	68	162	1024	5431	1	791	1231	3408	0	85	243	3070	0	10	ذكور	الجملة			كفر الشيخ
6721	28	320	993	5380	15	3175	1153	1037	0	4	308	725	0	0	إناث				
13406	96	482	2017	10811	16	3966	2384	4445	0	89	551	3795	0	10	جملة				
2903	20	166	300	2417	0	488	493	1436	0	14	178	1236	0	8	ذكور	حضر	الغربية		
2925	8	145	290	2482	3	1456	431	592	0	2	175	415	0	0	إناث				
5828	28	311	590	4899	3	1944	924	2028	0	16	353	1651	0	8	جملة				
7349	38	262	1050	5999	1	910	1384	3704	0	56	374	3262	0	12	ذكور	ريف		الغربية	
7236	30	331	946	5929	10	3462	1342	1115	0	4	306	804	0	1	إناث				
14585	68	593	1996	11928	11	4372	2726	4819	0	60	680	4066	0	13	جملة				
10252	58	428	1350	8416	1	1398	1877	5140	0	70	552	4498	0	20	ذكور	الجملة			الغربية
10161	38	476	1236	8411	13	4918	1773	1707	0	6	481	1219	0	1	إناث				
20413	96	904	2586	16827	14	6316	3650	6847	0	76	1033	5717	0	21	جملة				



توزيع أفراد العينة داخل وخارج القوى البشرية طبقاً للنوع والسن بكل محافظة وإجمالي الجمهورية (حضر/ ريف)

تابع جدول رقم (2)

إجمالي السكان	خارج القوى البشرية			إجمالي القوى البشرية	داخل القوى البشرية										النوع	محل الإقامة	محافظات الجمهورية		
	عجز دائم	65 سنة فأكثر	أقل من 6 سنوات		خارج قوة العمل			داخل قوة العمل											
					65 سنة فأكثر	15-64 سنة	6-14 سنة	إجمالي قوة العمل	65 سنة فأكثر		15-64 سنة		6-14 سنة						
									متعطّل	مشتغل	متعطّل	مشتغل	متعطّل	مشتغل					
1559	11	59	213	1276	0	237	273	766	0	8	72	683	0	3	ذكور	حضر	المنوفية		
1520	0	69	211	1240	1	620	264	355	0	1	70	282	0	2	إناث				
3079	11	128	424	2516	1	857	537	1121	0	9	142	965	0	5	جملة				
6401	35	171	947	5248	2	768	1186	3292	0	123	246	2912	0	11	ذكور	ريف		المنوفية	
6191	17	264	906	5004	21	2438	1127	1418	0	34	140	1241	0	3	إناث				
12592	52	435	1853	10252	23	3206	2313	4710	0	157	386	4153	0	14	جملة				
7960	46	230	1160	6524	2	1005	1459	4058	0	131	318	3595	0	14	ذكور	الجملة			المنوفية
7711	17	333	1117	6244	22	3058	1391	1773	0	35	210	1523	0	5	إناث				
15671	63	563	2277	12768	24	4063	2850	5831	0	166	528	5118	0	19	جملة				
2219	13	97	259	1850	0	300	386	1164	0	32	101	1027	0	4	ذكور	حضر	البحيرة		
2189	4	98	307	1780	7	966	352	455	0	17	112	325	0	1	إناث				
4408	17	195	566	3630	7	1266	738	1619	0	49	213	1352	0	5	جملة				
9388	41	212	1372	7763	0	987	1836	4940	0	131	306	4468	0	35	ذكور	ريف		البحيرة	
9094	23	300	1344	7427	15	3020	1701	2691	0	64	257	2358	0	12	إناث				
18482	64	512	2716	15190	15	4007	3537	7631	0	195	563	6826	0	47	جملة				
11607	54	309	1631	9613	0	1287	2222	6104	0	163	407	5495	0	39	ذكور	الجملة			الإسماعيلية
11283	27	398	1651	9207	22	3986	2053	3146	0	81	369	2683	0	13	إناث				
22890	81	707	3282	18820	22	5273	4275	9250	0	244	776	8178	0	52	جملة				
981	3	41	125	812	0	129	204	479	0	2	39	438	0	0	ذكور	حضر	الإسماعيلية		
1009	1	43	124	841	0	434	211	196	0	0	76	120	0	0	إناث				
1990	4	84	249	1653	0	563	415	675	0	2	115	558	0	0	جملة				
1369	7	38	200	1124	0	157	275	692	0	11	54	627	0	0	ذكور	ريف		الإسماعيلية	
1321	3	37	228	1053	2	566	255	230	0	1	52	175	0	2	إناث				
2690	10	75	428	2177	2	723	530	922	0	12	106	802	0	2	جملة				
2350	10	79	325	1936	0	286	479	1171	0	13	93	1065	0	0	ذكور	الجملة			الإسماعيلية
2330	4	80	352	1894	2	1000	466	426	0	1	128	295	0	2	إناث				
4680	14	159	677	3830	2	1286	945	1597	0	14	221	1360	0	2	جملة				



توزيع أفراد العينة داخل وخارج القوى البشرية طبقاً للنوع والسن بكل محافظة وإجمالي الجمهورية (حضر/ ريف)

تابع جدول رقم (2)

إجمالي السكان	خارج القوى البشرية			إجمالي القوى البشرية	داخل القوى البشرية										النوع	محل الإقامة	محافظات الجمهورية		
	عجز دائم	65 سنة فأكثر	أقل من 6 سنوات		خارج قوة العمل			داخل قوة العمل											
					65 سنة فأكثر	15-64 سنة	6-14 سنة	إجمالي قوة العمل	65 سنة فأكثر		15-64 سنة		6-14 سنة						
									متعطّل	مشتغل	متعطّل	مشتغل	متعطّل	مشتغل					
7573	72	334	953	6214	0	1175	1326	3713	0	48	451	3197	0	17	ذكور	حضر	الجيزة		
7243	23	303	856	6061	16	3887	1295	863	0	6	216	641	0	0	إناث				
14816	95	637	1809	12275	16	5062	2621	4576	0	54	667	3838	0	17	جملة				
6749	34	176	1130	5409	0	777	1369	3263	0	55	292	2894	0	22	ذكور	ريف		الجيزة	
6084	17	149	1085	4833	17	3235	1228	353	0	0	81	272	0	0	إناث				
12833	51	325	2215	10242	17	4012	2597	3616	0	55	373	3166	0	22	جملة				
14322	106	510	2083	11623	0	1952	2695	6976	0	103	743	6091	0	39	ذكور	الجملة			الجيزة
13327	40	452	1941	10894	33	7122	2523	1216	0	6	297	913	0	0	إناث				
27649	146	962	4024	22517	33	9074	5218	8192	0	109	1040	7004	0	39	جملة				
1404	7	48	226	1123	0	170	247	706	0	9	63	633	0	1	ذكور	حضر	بني سويف		
1390	3	66	180	1141	1	608	252	280	0	6	80	194	0	0	إناث				
2794	10	114	406	2264	1	778	499	986	0	15	143	827	0	1	جملة				
4495	29	107	795	3564	0	488	946	2130	0	58	135	1915	0	22	ذكور	ريف		بني سويف	
4420	15	180	790	3435	0	1098	850	1487	0	16	76	1376	0	19	إناث				
8915	44	287	1585	6999	0	1586	1796	3617	0	74	211	3291	0	41	جملة				
5899	36	155	1021	4687	0	658	1193	2836	0	67	198	2548	0	23	ذكور	الجملة			الفيوم
5810	18	246	970	4576	1	1706	1102	1767	0	22	156	1570	0	19	إناث				
11709	54	401	1991	9263	1	2364	2295	4603	0	89	354	4118	0	42	جملة				
1518	14	60	225	1219	0	154	319	746	0	15	57	665	0	9	ذكور	حضر	الفيوم		
1415	7	67	224	1117	8	641	252	216	0	4	49	162	0	1	إناث				
2933	21	127	449	2336	8	795	571	962	0	19	106	827	0	10	جملة				
5734	47	134	964	4589	1	585	1120	2883	0	109	159	2556	0	59	ذكور	ريف		الفيوم	
5484	16	228	926	4314	28	2480	1109	697	0	6	160	526	0	5	إناث				
11218	63	362	1890	8903	29	3065	2229	3580	0	115	319	3082	0	64	جملة				
7252	61	194	1189	5808	1	739	1439	3629	0	124	216	3221	0	68	ذكور	الجملة			الفيوم
6899	23	295	1150	5431	36	3121	1361	913	0	10	209	688	0	6	إناث				
14151	84	489	2339	11239	37	3860	2800	4542	0	134	425	3909	0	74	جملة				



توزيع أفراد العينة داخل وخارج القوى البشرية طبقاً للنوع والسن بكل محافظة وإجمالي الجمهورية (حضر/ ريف)

تابع جدول رقم (2)

إجمالي السكان	خارج القوى البشرية			إجمالي القوى البشرية	داخل القوى البشرية										النوع	محل الإقامة	محافظة الجمهورية		
	عجز دائم	65 سنة فأكثر	أقل من 6 سنوات		خارج قوة العمل			داخل قوة العمل											
					65 سنة فأكثر	15-64 سنة	6-14 سنة	إجمالي قوة العمل	65 سنة فأكثر		15-64 سنة		6-14 سنة						
									متعطّل	مشتغل	متعطّل	مشتغل	متعطّل	مشتغل					
1841	13	80	236	1512	0	266	335	911	0	20	80	802	0	9	ذكور	حضر	المنيا		
1849	3	97	232	1517	2	797	333	385	0	2	138	245	0	0	إناث				
3690	16	177	468	3029	2	1063	668	1296	0	22	218	1047	0	9	جملة				
8506	49	192	1334	6931	0	1046	1721	4164	0	155	278	3676	0	55	ذكور	ريف			
8175	29	362	1249	6535	6	3385	1577	1567	0	30	279	1252	0	6	إناث				
16681	78	554	2583	13466	6	4431	3298	5731	0	185	557	4928	0	61	جملة				
10347	62	272	1570	8443	0	1312	2056	5075	0	175	358	4478	0	64	ذكور	الجملة			
10024	32	459	1481	8052	8	4182	1910	1952	0	32	417	1497	0	6	إناث				
20371	94	731	3051	16495	8	5494	3966	7027	0	207	775	5975	0	70	جملة				
2074	10	101	271	1692	0	309	380	1003	0	8	99	891	0	5	ذكور	حضر	اسيوط		
2054	2	79	296	1677	14	939	372	352	0	0	105	247	0	0	إناث				
4128	12	180	567	3369	14	1248	752	1355	0	8	204	1138	0	5	جملة				
6350	78	210	980	5082	0	826	1328	2928	0	72	241	2571	0	44	ذكور	ريف			
6269	14	279	992	4984	19	3228	1239	498	0	3	203	290	0	2	إناث				
12619	92	489	1972	10066	19	4054	2567	3426	0	75	444	2861	0	46	جملة				
8424	88	311	1251	6774	0	1135	1708	3931	0	80	340	3462	0	49	ذكور	الجملة			
8323	16	358	1288	6661	33	4167	1611	850	0	3	308	537	0	2	إناث				
16747	104	669	2539	13435	33	5302	3319	4781	0	83	648	3999	0	51	جملة				
1833	17	86	243	1487	0	252	331	904	0	4	108	792	0	0	ذكور	حضر	سوهاج		
1785	4	97	209	1475	3	868	322	282	0	1	88	193	0	0	إناث				
3618	21	183	452	2962	3	1120	653	1186	0	5	196	985	0	0	جملة				
7149	36	307	1292	5514	0	1004	1538	2972	0	56	269	2642	0	5	ذكور	ريف			
7488	23	353	1270	5842	21	3859	1511	451	0	0	170	281	0	0	إناث				
14637	59	660	2562	11356	21	4863	3049	3423	0	56	439	2923	0	5	جملة				
8982	53	393	1535	7001	0	1256	1869	3876	0	60	377	3434	0	5	ذكور	الجملة			
9273	27	450	1479	7317	24	4727	1833	733	0	1	258	474	0	0	إناث				
18255	80	843	3014	14318	24	5983	3702	4609	0	61	635	3908	0	5	جملة				



توزيع أفراد العينة داخل وخارج القوى البشرية طبقاً للنوع والسن بكل محافظة وإجمالي الجمهورية (حضر/ ريف)

تابع جدول رقم (2)

إجمالي السكان	خارج القوى البشرية			إجمالي القوى البشرية	داخل القوى البشرية										النوع	محل الإقامة	محافظات الجمهورية		
	عجز دائم	65 سنة فأكثر	أقل من 6 سنوات		خارج قوة العمل			داخل قوة العمل											
					65 سنة فأكثر	15-64 سنة	6-14 سنة	إجمالي قوة العمل	65 سنة فأكثر		15-64 سنة		6-14 سنة						
									متعطّل	مشتغل	متعطّل	مشتغل	متعطّل	مشتغل					
1207	3	57	147	1000	0	195	206	599	0	23	50	526	0	0	ذكور	حضر	قنا		
1143	1	51	141	950	2	630	179	139	0	0	32	107	0	0	إناث				
2350	4	108	288	1950	2	825	385	738	0	23	82	633	0	0	جملة				
4922	27	183	761	3951	1	666	976	2308	0	68	175	2059	0	6	ذكور	ريف		قنا	
4896	5	189	708	3994	10	2593	948	443	0	3	92	347	0	1	إناث				
9818	32	372	1469	7945	11	3259	1924	2751	0	71	267	2406	0	7	جملة				
6129	30	240	908	4951	1	861	1182	2907	0	91	225	2585	0	6	ذكور	الجملة			قنا
6039	6	240	849	4944	12	3223	1127	582	0	3	124	454	0	1	إناث				
12168	36	480	1757	9895	13	4084	2309	3489	0	94	349	3039	0	7	جملة				
1180	7	67	133	973	0	171	191	611	0	2	56	553	0	0	ذكور	حضر	أسوان		
1139	7	63	120	949	2	566	153	228	0	0	85	143	0	0	إناث				
2319	14	130	253	1922	2	737	344	839	0	2	141	696	0	0	جملة				
1681	12	68	226	1375	0	205	310	860	0	13	77	763	0	7	ذكور	ريف		أسوان	
1671	9	79	224	1359	1	926	292	140	0	0	73	67	0	0	إناث				
3352	21	147	450	2734	1	1131	602	1000	0	13	150	830	0	7	جملة				
2861	19	135	359	2348	0	376	501	1471	0	15	133	1316	0	7	ذكور	الجملة			أسوان
2810	16	142	344	2308	3	1492	445	368	0	0	158	210	0	0	إناث				
5671	35	277	703	4656	3	1868	946	1839	0	15	291	1526	0	7	جملة				
796	4	35	100	657	0	131	146	380	0	3	42	334	0	1	ذكور	حضر	الأقصر		
740	1	32	90	617	0	410	126	81	0	0	26	55	0	0	إناث				
1536	5	67	190	1274	0	541	272	461	0	3	68	389	0	1	جملة				
1438	7	67	185	1179	0	175	254	750	0	12	69	666	0	3	ذكور	ريف		الأقصر	
1334	4	81	166	1083	4	729	237	113	0	0	42	71	0	0	إناث				
2772	11	148	351	2262	4	904	491	863	0	12	111	737	0	3	جملة				
2234	11	102	285	1836	0	306	400	1130	0	15	111	1000	0	4	ذكور	الجملة			الأقصر
2074	5	113	256	1700	4	1139	363	194	0	0	68	126	0	0	إناث				
4308	16	215	541	3536	4	1445	763	1324	0	15	179	1126	0	4	جملة				



توزيع أفراد العينة داخل وخارج القوى البشرية طبقاً للنوع والسن بكل محافظة وإجمالي الجمهورية (حضر/ ريف)

تابع جدول رقم (2)

إجمالي السكان	خارج القوى البشرية			إجمالي القوى البشرية	داخل القوى البشرية										النوع	محل الإقامة	محافظات الجمهورية
	عجز دائم	65 سنة فأكثر	أقل من 6 سنوات		خارج قوة العمل			داخل قوة العمل									
					65 سنة فأكثر	64 - 15 سنة	6 - 14 سنة	إجمالي قوة العمل	65 سنة فأكثر		64 - 15 سنة		6 - 14 سنة				
									متعطّل	مشتغل	متعطّل	مشتغل	متعطّل	مشتغل			
445	3	11	63	368	0	47	105	216	0	1	23	192	0	0	ذكور	حضر	شمال سيناء
407	0	8	55	344	1	171	87	85	0	0	15	70	0	0	إناث		
852	3	19	118	712	1	218	192	301	0	1	38	262	0	0	جملة		
403	3	9	80	311	0	38	93	180	0	4	28	148	0	0	ذكور	ريف	
364	3	9	60	292	0	171	83	38	0	0	19	19	0	0	إناث		
767	6	18	140	603	0	209	176	218	0	4	47	167	0	0	جملة		
848	6	20	143	679	0	85	198	396	0	5	51	340	0	0	ذكور	الجملة	
771	3	17	115	636	1	342	170	123	0	0	34	89	0	0	إناث		
1619	9	37	258	1315	1	427	368	519	0	5	85	429	0	0	جملة		
185	1	1	24	159	0	15	41	103	0	7	4	92	0	0	ذكور	حضر	جنوب سيناء
139	0	4	19	116	0	74	24	18	0	0	3	15	0	0	إناث		
324	1	5	43	275	0	89	65	121	0	7	7	107	0	0	جملة		
146	0	0	29	117	0	7	33	77	0	1	11	65	0	0	ذكور	ريف	
115	0	0	20	95	0	58	26	11	0	0	3	8	0	0	إناث		
261	0	0	49	212	0	65	59	88	0	1	14	73	0	0	جملة		
331	1	1	53	276	0	22	74	180	0	8	15	157	0	0	ذكور	الجملة	
254	0	4	39	211	0	132	50	29	0	0	6	23	0	0	إناث		
585	1	5	92	487	0	154	124	209	0	8	21	180	0	0	جملة		
72133	594	3731	8857	58951	1	10773	12461	35716	0	457	4426	30682	0	151	ذكور	حضر	إجمالي الجمهورية
71148	207	3669	8478	58794	127	35100	11889	11678	0	49	3432	8177	0	20	إناث		
143281	801	7400	17335	117745	128	45873	24350	47394	0	506	7858	38859	0	171	جملة		
105308	695	3100	16489	85024	6	12511	20692	51815	0	1302	4061	46071	0	381	ذكور	ريف	
102238	320	4163	15826	81929	235	46825	19411	15458	0	173	3152	12078	0	55	إناث		
207546	1015	7263	32315	166953	241	59336	40103	67273	0	1475	7213	58149	0	436	جملة		
177441	1289	6831	25346	143975	7	23284	33153	87531	0	1759	8487	76753	0	532	ذكور	الجملة	
173386	527	7832	24304	140723	362	81925	31300	27136	0	222	6584	20255	0	75	إناث		
350827	1816	14663	49650	284698	369	105209	64453	114667	0	1981	15071	97008	0	607	جملة		



توزيع أفراد العينة طبقاً لفئات السن والحالة العملية (حضر / ريف) والنوع

جدول رقم (3)

الإجمالي	فئات السن											النوع	محل الإقامة	الحالة العملية
	+65	-60	-50	-40	-30	-25	-20	-15	-12	-6	أقل من 6 سنوات			
21794	96	354	4157	4975	5740	3344	2281	744	91	12	0	ذكور	حضر	يعمل بأجر نقدي
6712	12	43	1609	1867	1593	898	578	98	11	3	0	إناث		
28506	108	397	5766	6842	7333	4242	2859	842	102	15	0	جملة		
28046	98	332	4320	6039	7799	4277	3385	1616	156	24	0	ذكور	ريف	
3805	0	5	568	1010	1269	563	272	105	13	0	0	إناث		
31851	98	337	4888	7049	9068	4840	3657	1721	169	24	0	جملة		
49840	194	686	8477	11014	13539	7621	5666	2360	247	36	0	ذكور	الجملة	
10517	12	48	2177	2877	2862	1461	850	203	24	3	0	إناث		
60357	206	734	10654	13891	16401	9082	6516	2563	271	39	0	جملة		
2861	177	259	737	773	664	174	68	9	0	0	0	ذكور	حضر	صاحب عمل ويديره ويستخدم آخرين
103	3	6	27	34	22	5	6	0	0	0	0	إناث		
2964	180	265	764	807	686	179	74	9	0	0	0	جملة		
9301	954	1169	2197	2333	1868	537	199	43	1	0	0	ذكور	ريف	
344	21	26	107	94	74	18	2	2	0	0	0	إناث		
9645	975	1195	2304	2427	1942	555	201	45	1	0	0	جملة		
12162	1131	1428	2934	3106	2532	711	267	52	1	0	0	ذكور	الجملة	
447	24	32	134	128	96	23	8	2	0	0	0	إناث		
12609	1155	1460	3068	3234	2628	734	275	54	1	0	0	جملة		



توزيع أفراد العينة طبقاً لفئات السن والحالة العملية (حضر / ريف) والنوع

تابع جدول رقم (3)

الإجمالي	فئات السن											النوع	محل الإقامة	الحالة العملية		
	+65	-60	-50	-40	-30	-25	-20	-15	-12	-6	أقل من 6 سنوات					
5813	168	304	1101	1436	1649	683	360	105	5	2	0	ذكور	حضر	يعمل لحسابه ولا يستخدم أحد		
348	15	18	69	101	96	29	11	6	1	2	0	إناث				
6161	183	322	1170	1537	1745	712	371	111	6	4	0	جملة				
6566	227	286	973	1658	1949	890	453	125	4	1	0	ذكور	ريف		يعمل لدى الأسرة بدون أجر	
1959	42	64	251	483	608	337	145	26	2	1	0	إناث				
8525	269	350	1224	2141	2557	1227	598	151	6	2	0	جملة				
12379	395	590	2074	3094	3598	1573	813	230	9	3	0	ذكور	الجملة			جملة المشتغلين
2307	57	82	320	584	704	366	156	32	3	3	0	إناث				
14686	452	672	2394	3678	4302	1939	969	262	12	6	0	جملة				
822	16	0	9	5	65	178	317	191	33	8	0	ذكور	حضر	يعمل لدى الأسرة بدون أجر		
1083	19	12	97	246	366	95	170	75	3	0	0	إناث				
1905	35	12	106	251	431	273	487	266	36	8	0	جملة				
3841	23	10	30	49	296	738	1383	1117	162	33	0	ذكور	ريف		يعمل لدى الأسرة بدون أجر	
6198	110	148	804	1437	1945	644	646	425	36	3	0	إناث				
10039	133	158	834	1486	2241	1382	2029	1542	198	36	0	جملة				
4663	39	10	39	54	361	916	1700	1308	195	41	0	ذكور	الجملة			يعمل لدى الأسرة بدون أجر
7281	129	160	901	1683	2311	739	816	500	39	3	0	إناث				
11944	168	170	940	1737	2672	1655	2516	1808	234	44	0	جملة				
31290	457	917	6004	7189	8118	4379	3026	1049	129	22	0	ذكور	حضر	يعمل لدى الأسرة بدون أجر		
8246	49	79	1802	2248	2077	1027	765	179	15	5	0	إناث				
39536	506	996	7806	9437	10195	5406	3791	1228	144	27	0	جملة				
47754	1302	1797	7520	10079	11912	6442	5420	2901	323	58	0	ذكور	ريف		يعمل لدى الأسرة بدون أجر	
12306	173	243	1730	3024	3896	1562	1065	558	51	4	0	إناث				
60060	1475	2040	9250	13103	15808	8004	6485	3459	374	62	0	جملة				
79044	1759	2714	13524	17268	20030	10821	8446	3950	452	80	0	ذكور	الجملة			يعمل لدى الأسرة بدون أجر
20552	222	322	3532	5272	5973	2589	1830	737	66	9	0	إناث				
99596	1981	3036	17056	22540	26003	13410	10276	4687	518	89	0	جملة				



توزيع أفراد العينة طبقاً لفئات السن والحالة العملية (حضر / ريف) والنوع

تابع جدول رقم (3)

الإجمالي	فئات السن											النوع	محل الإقامة	الحالة العملية
	+65	-60	-50	-40	-30	-25	-20	-15	-12	-6	أقل من 6 سنوات			
1939	0	3	223	414	612	322	235	130	0	0	0	ذكور	حضر	متعطل سبق له العمل
268	0	0	5	23	83	88	61	8	0	0	0	إناث		
2207	0	3	228	437	695	410	296	138	0	0	0	جملة		
1337	0	1	123	368	416	99	189	141	0	0	0	ذكور	ريف	
62	0	0	3	10	23	15	8	3	0	0	0	إناث		
1399	0	1	126	378	439	114	197	144	0	0	0	جملة		
3276	0	4	346	782	1028	421	424	271	0	0	0	ذكور	الجملة	
330	0	0	8	33	106	103	69	11	0	0	0	إناث		
3606	0	4	354	815	1134	524	493	282	0	0	0	جملة		
2487	0	0	0	2	70	531	1500	384	0	0	0	ذكور	حضر	متعطل لم يسبق له العمل - حديث
3164	0	0	94	128	666	971	1116	189	0	0	0	إناث		
5651	0	0	94	130	736	1502	2616	573	0	0	0	جملة		
2724	0	0	0	0	32	319	1985	388	0	0	0	ذكور	ريف	
3090	0	0	23	26	581	1018	1064	378	0	0	0	إناث		
5814	0	0	23	26	613	1337	3049	766	0	0	0	جملة		
5211	0	0	0	2	102	850	3485	772	0	0	0	ذكور	الجملة	
6254	0	0	117	154	1247	1989	2180	567	0	0	0	إناث		
11465	0	0	117	156	1349	2839	5665	1339	0	0	0	جملة		
4426	0	3	223	416	682	853	1735	514	0	0	0	ذكور	حضر	جملة المتعطلين
3432	0	0	99	151	749	1059	1177	197	0	0	0	إناث		
7858	0	3	322	567	1431	1912	2912	711	0	0	0	جملة		
4061	0	1	123	368	448	418	2174	529	0	0	0	ذكور	ريف	
3152	0	0	26	36	604	1033	1072	381	0	0	0	إناث		
7213	0	1	149	404	1052	1451	3246	910	0	0	0	جملة		
8487	0	4	346	784	1130	1271	3909	1043	0	0	0	ذكور	الجملة	
6584	0	0	125	187	1353	2092	2249	578	0	0	0	إناث		
15071	0	4	471	971	2483	3363	6158	1621	0	0	0	جملة		



توزيع أفراد العينة طبقاً لفئات السن والحالة العملية (حضر / ريف) والنوع

تابع جدول رقم (3)

الإجمالي	فئات السن											النوع	محل الإقامة	الحالة العملية		
	+65	-60	-50	-40	-30	-25	-20	-15	-12	-6	أقل من 6 سنوات					
35716	457	920	6227	7605	8800	5232	4761	1563	129	22	0	ذكور	حضر	جملة قوة العمل		
11673	49	79	1901	2399	2826	2086	1942	376	15	0	0	إناث				
47389	506	999	8128	10004	11626	7318	6703	1939	144	22	0	جملة				
51815	1302	1798	7643	10447	12360	6860	7594	3430	323	58	0	ذكور	ريف		جملة قوة العمل	
15455	173	243	1756	3060	4500	2595	2137	939	51	1	0	إناث				
67270	1475	2041	9399	13507	16860	9455	9731	4369	374	59	0	جملة				
87531	1759	2718	13870	18052	21160	12092	12355	4993	452	80	0	ذكور	الجملة			جملة قوة العمل
27136	222	322	3657	5459	7326	4681	4079	1315	66	9	0	إناث				
114667	1981	3040	17527	23511	28486	16773	16434	6308	518	89	0	جملة				
23235	1	1900	794	185	65	174	1988	5667	4421	8040	0	ذكور	حضر	خارج قوة العمل		
47116	127	2697	5276	6343	7176	3715	3506	6387	4285	7604	0	إناث				
70351	128	4597	6070	6528	7241	3889	5494	12054	8706	15644	0	جملة				
33209	6	1119	407	143	83	164	2147	8448	7526	13166	0	ذكور	ريف		خارج قوة العمل	
66471	235	2496	6133	7750	9615	6191	5033	9607	7103	12308	0	إناث				
99680	241	3615	6540	7893	9698	6355	7180	18055	14629	25474	0	جملة				
56444	7	3019	1201	328	148	338	4135	14115	11947	21206	0	ذكور	الجملة			خارج قوة العمل
113587	362	5193	11409	14093	16791	9906	8539	15994	11388	19912	0	إناث				
170031	369	8212	12610	14421	16939	10244	12674	30109	23335	41118	0	جملة				
58951	458	2820	7021	7790	8865	5406	6749	7230	4550	8062	0	ذكور	حضر	خارج قوة العمل		
58794	176	2776	7177	8742	10002	5801	5448	6763	4300	7609	0	إناث				
117745	634	5596	14198	16532	18867	11207	12197	13993	8850	15671	0	جملة				
85024	1308	2917	8050	10590	12443	7024	9741	11878	7849	13224	0	ذكور	ريف		جملة القوة البشرية	
81929	408	2739	7889	10810	14115	8786	7170	10546	7154	12312	0	إناث				
166953	1716	5656	15939	21400	26558	15810	16911	22424	15003	25536	0	جملة				
143975	1766	5737	15071	18380	21308	12430	16490	19108	12399	21286	0	ذكور	الجملة			جملة القوة البشرية
140723	584	5515	15066	19552	24117	14587	12618	17309	11454	19921	0	إناث				
284698	2350	11252	30137	37932	45425	27017	29108	36417	23853	41207	0	جملة				



توزيع أفراد العينة طبقاً لفئات السن والحالة العملية (حضر / ريف) والنوع

تابع جدول رقم (3)

الإجمالي	فئات السن											النوع	محل الإقامة	الحالة العملية		
	+65	-60	-50	-40	-30	-25	-20	-15	-12	-6	أقل من 6 سنوات					
13182	3741	49	149	88	78	64	54	41	29	32	8857	ذكور	حضر	خارج القوة البشرية		
12354	3679	17	21	25	32	19	31	25	9	18	8478	إناث				
25536	7420	66	170	113	110	83	85	66	38	50	17335	جملة				
20284	3134	67	107	87	105	78	82	59	30	46	16489	ذكور	ريف		خارج القوة البشرية	
20309	4184	20	26	26	58	56	39	31	16	27	15826	إناث				
40593	7318	87	133	113	163	134	121	90	46	73	32315	جملة				
33466	6875	116	256	175	183	142	136	100	59	78	25346	ذكور	الجملة			خارج القوة البشرية
32663	7863	37	47	51	90	75	70	56	25	45	24304	إناث				
66129	14738	153	303	226	273	217	206	156	84	123	49650	جملة				
72133	4199	2869	7170	7878	8943	5470	6803	7271	4579	8094	8857	ذكور	حضر	جملة السكان		
71148	3855	2793	7198	8767	10034	5820	5479	6788	4309	7627	8478	إناث				
143281	8054	5662	14368	16645	18977	11290	12282	14059	8888	15721	17335	جملة				
105308	4442	2984	8157	10677	12548	7102	9823	11937	7879	13270	16489	ذكور	ريف		جملة السكان	
102238	4592	2759	7915	10836	14173	8842	7209	10577	7170	12339	15826	إناث				
207546	9034	5743	16072	21513	26721	15944	17032	22514	15049	25609	32315	جملة				
177441	8641	5853	15327	18555	21491	12572	16626	19208	12458	21364	25346	ذكور	الجملة			جملة السكان
173386	8447	5552	15113	19603	24207	14662	12688	17365	11479	19966	24304	إناث				
350827	17088	11405	30440	38158	45698	27234	29314	36573	23937	41330	49650	جملة				



تقدير قوة العمل (15 سنة فأكثر) طبقاً لفئات السن والنوع بكل محافظة وإجمالي الجمهورية (حضر / ريف)

جدول رقم (4)

العدد بالمنات

الإجمالي	فئات السن								النوع	محل الإقامة	محافظات الجمهورية	
	+65	-60	-50	-40	-30	-25	-20	-15				
22359	271	513	3938	4838	5738	3362	2884	815	ذكور	حضر	القاهرة	
7078	10	31	1303	1471	1610	1208	1285	160	إناث			
29437	281	544	5241	6309	7348	4570	4169	975	جملة			
22359	271	513	3938	4838	5738	3362	2884	815	ذكور	الجملة		الإسكندرية
7078	10	31	1303	1471	1610	1208	1285	160	إناث			
29437	281	544	5241	6309	7348	4570	4169	975	جملة			
11548	99	321	1744	2582	2932	1830	1541	499	ذكور	حضر	بورسعيد	
3342	5	25	492	762	686	638	603	131	إناث			
14890	104	346	2236	3344	3618	2468	2144	630	جملة			
11548	99	321	1744	2582	2932	1830	1541	499	ذكور	الجملة		السويس
3342	5	25	492	762	686	638	603	131	إناث			
14890	104	346	2236	3344	3618	2468	2144	630	جملة			
1789	20	68	351	358	404	267	250	71	ذكور	حضر	الوجه	
890	0	2	177	152	220	177	135	27	إناث			
2679	20	70	528	510	624	444	385	98	جملة			
1789	20	68	351	358	404	267	250	71	ذكور	الجملة		البحر
890	0	2	177	152	220	177	135	27	إناث			
2679	20	70	528	510	624	444	385	98	جملة			
1545	6	41	245	275	391	236	286	65	ذكور	حضر	البحر	
476	0	2	59	81	116	88	108	22	إناث			
2021	6	43	304	356	507	324	394	87	جملة			
1545	6	41	245	275	391	236	286	65	ذكور	الجملة		البحر
476	0	2	59	81	116	88	108	22	إناث			
2021	6	43	304	356	507	324	394	87	جملة			



تقدير قوة العمل (15 سنة فأكثر) طبقاً لفئات السن والنوع بكل محافظة وإجمالي الجمهورية (حضر / ريف)

تابع جدول رقم (4)

العدد بالآلاف

الإجمالي	فئات السن								النوع	محل الإقامة	محافظات الجمهورية		
	+65	-60	-50	-40	-30	-25	-20	-15					
1403	53	91	239	272	257	204	199	88	ذكور	حضر	دمياط		
345	0	7	92	85	73	44	39	5	إناث				
1748	53	98	331	357	330	248	238	93	جملة				
2114	52	91	316	507	491	273	241	143	ذكور	ريف		دمياط	
400	0	2	55	88	138	64	46	7	إناث				
2514	52	93	371	595	629	337	287	150	جملة				
3518	105	182	556	779	748	477	440	231	ذكور	الجملة			الدقهلية
743	0	9	147	173	211	107	85	11	إناث				
4261	105	191	703	952	959	584	525	242	جملة				
4011	50	140	778	849	987	488	502	217	ذكور	حضر	الدقهلية		
1353	7	11	246	313	320	237	182	37	إناث				
5364	57	151	1024	1162	1307	725	684	254	جملة				
10568	254	381	1749	2285	2598	1366	1335	600	ذكور	ريف		الدقهلية	
3008	9	28	346	595	995	584	339	112	إناث				
13576	263	409	2095	2880	3593	1950	1674	712	جملة				
14579	304	521	2527	3135	3585	1854	1837	816	ذكور	الجملة			الدقهلية
4360	16	40	592	908	1314	821	520	149	إناث				
18939	320	561	3119	4043	4899	2675	2357	965	جملة				
3497	71	81	627	741	929	463	416	169	ذكور	حضر	الشرقية		
1100	0	0	162	259	264	239	160	16	إناث				
4597	71	81	789	1000	1193	702	576	185	جملة				
12163	324	418	1747	2480	3047	1651	1761	735	ذكور	ريف		الشرقية	
2816	5	30	298	537	844	551	412	139	إناث				
14979	329	448	2045	3017	3891	2202	2173	874	جملة				
15659	395	499	2374	3221	3976	2114	2177	903	ذكور	الجملة			الشرقية
3915	5	30	460	796	1108	789	572	155	إناث				
19574	400	529	2834	4017	5084	2903	2749	1058	جملة				



تقدير قوة العمل (15 سنة فأكثر) طبقاً لفئات السن والنوع بكل محافظة وإجمالي الجمهورية (حضر / ريف)

تابع جدول رقم (4)

العدد بالآلاف

الإجمالي	فئات السن								النوع	محل الإقامة	محافظات الجمهورية			
	+65	-60	-50	-40	-30	-25	-20	-15						
5475	41	109	919	1224	1455	738	686	303	ذكور	حضر	القليوبية			
1387	2	12	226	303	326	214	234	70	إناث					
6862	43	121	1145	1527	1781	952	920	373	جملة					
6723	72	142	889	1588	1888	922	878	344	ذكور	ريف		القليوبية		
1450	5	16	165	226	505	202	219	112	إناث					
8173	77	158	1054	1814	2393	1124	1097	456	جملة					
12194	113	250	1808	2812	3342	1659	1564	646	ذكور	الجملة			القليوبية	
2835	7	29	391	529	830	416	452	181	إناث					
15029	120	279	2199	3341	4172	2075	2016	827	جملة					
1705	38	62	332	414	371	225	189	74	ذكور	حضر				كفر الشيخ
682	0	5	85	160	193	122	103	14	إناث					
2387	38	67	417	574	564	347	292	88	جملة					
6148	158	243	923	1296	1552	854	765	357	ذكور	ريف	كفر الشيخ			
1655	9	2	157	304	545	383	175	80	إناث					
7803	167	245	1080	1600	2097	1237	940	437	جملة					
7851	196	305	1255	1709	1923	1079	953	431	ذكور	الجملة		كفر الشيخ		
2337	9	7	242	463	738	506	278	94	إناث					
10188	205	312	1497	2172	2661	1585	1231	525	جملة					
3385	33	83	761	747	728	431	474	128	ذكور	حضر			كفر الشيخ	
1384	5	7	271	278	346	213	220	44	إناث					
4769	38	90	1032	1025	1074	644	694	172	جملة					
8233	125	265	1405	1800	1989	1084	1168	397	ذكور	ريف				الغربية
2436	9	24	267	479	767	488	315	87	إناث					
10669	134	289	1672	2279	2756	1572	1483	484	جملة					
11618	158	348	2166	2546	2717	1515	1643	525	ذكور	الجملة	الغربية			
3818	13	31	538	757	1113	700	534	132	إناث					
15436	171	379	2704	3303	3830	2215	2177	657	جملة					



تقدير قوة العمل (15 سنة فأكثر) طبقاً لفئات السن والنوع بكل محافظة وإجمالي الجمهورية (حضر / ريف)

تابع جدول رقم (4)

العدد بالآلاف

الإجمالي	فئات السن								النوع	محل الإقامة	محافظات الجمهورية		
	+65	-60	-50	-40	-30	-25	-20	-15					
1934	20	46	360	416	456	314	256	66	ذكور	حضر	المنوفية		
891	3	3	207	189	242	156	78	13	إناث				
2825	23	49	567	605	698	470	334	79	جملة				
7989	299	280	1376	1549	1933	1154	1052	346	ذكور	ريف		المنوفية	
3343	80	102	553	860	947	458	253	90	إناث				
11332	379	382	1929	2409	2880	1612	1305	436	جملة				
9923	320	326	1736	1964	2389	1468	1308	412	ذكور	الجملة			المنوفية
4232	83	104	759	1049	1189	615	331	102	إناث				
14155	403	430	2495	3013	3578	2083	1639	514	جملة				
2823	78	75	477	604	718	394	375	102	ذكور	حضر	البحيرة		
1087	41	19	120	194	313	251	120	29	إناث				
3910	119	94	597	798	1031	645	495	131	جملة				
12068	322	497	1629	2679	3120	1471	1577	773	ذكور	ريف		البحيرة	
6451	154	176	744	1240	2085	1045	631	376	إناث				
18519	476	673	2373	3919	5205	2516	2208	1149	جملة				
14892	400	572	2106	3283	3838	1866	1952	875	ذكور	الجملة			البحيرة
7538	195	195	864	1434	2399	1296	751	404	إناث				
22430	595	767	2970	4717	6237	3162	2703	1279	جملة				
1250	5	16	264	357	318	117	144	29	ذكور	حضر	الإسماعيلية		
498	0	0	51	122	137	66	89	33	إناث				
1748	5	16	315	479	455	183	233	62	جملة				
1598	25	39	247	328	469	199	217	74	ذكور	ريف		الإسماعيلية	
519	2	5	50	189	98	61	80	34	إناث				
2117	27	44	297	517	567	260	297	108	جملة				
2851	31	55	511	686	788	316	361	103	ذكور	الجملة			الإسماعيلية
1015	2	5	101	310	235	127	168	67	إناث				
3866	33	60	612	996	1023	443	529	170	جملة				



تقدير قوة العمل (15 سنة فأكثر) طبقاً لفئات السن والنوع بكل محافظة وإجمالي الجمهورية (حضر / ريف)

تابع جدول رقم (4)

العدد بالمئات

الإجمالي	فئات السن								النوع	محل الإقامة	محافظات الجمهورية			
	+65	-60	-50	-40	-30	-25	-20	-15						
10678	139	277	1783	2213	2782	1583	1393	508	ذكور	حضر	الجيزة			
2493	17	26	384	500	572	416	451	127	إناث					
13171	156	303	2167	2713	3354	1999	1844	635	جملة					
7500	127	167	986	1550	2034	1076	1046	514	ذكور	ريف		الجيزة		
841	0	0	62	129	288	112	181	69	إناث					
8341	127	167	1048	1679	2322	1188	1227	583	جملة					
18176	266	444	2768	3763	4816	2659	2438	1022	ذكور	الجملة			الجيزة	
3334	17	26	446	629	860	528	632	196	إناث					
21510	283	470	3214	4392	5676	3187	3070	1218	جملة					
1608	21	48	283	294	394	242	239	87	ذكور	حضر				الجيزة
632	14	9	113	72	194	108	104	18	إناث					
2240	35	57	396	366	588	350	343	105	جملة					
5011	138	181	682	903	1234	592	808	473	ذكور	ريف	بني سويف			
3404	37	53	462	751	891	533	457	220	إناث					
8415	175	234	1144	1654	2125	1125	1265	693	جملة					
6616	158	228	965	1197	1628	833	1047	560	ذكور	الجملة		بني سويف		
4038	51	62	575	824	1085	642	561	238	إناث					
10654	209	290	1540	2021	2713	1475	1608	798	جملة					
1691	34	64	275	347	379	195	262	135	ذكور	حضر			بني سويف	
504	9	12	66	120	117	80	63	37	إناث					
2195	43	76	341	467	496	275	325	172	جملة					
5966	230	226	830	1042	1308	746	980	604	ذكور	ريف				الفيوم
1426	12	23	111	255	334	198	297	196	إناث					
7392	242	249	941	1297	1642	944	1277	800	جملة					
7659	265	290	1106	1388	1687	941	1242	740	ذكور	الجملة	الفيوم			
1929	22	34	177	375	451	277	360	233	إناث					
9588	287	324	1283	1763	2138	1218	1602	973	جملة					



تقدير قوة العمل (15 سنة فأكثر) طبقاً لفئات السن والنوع بكل محافظة وإجمالي الجمهورية (حضر / ريف)

تابع جدول رقم (4)

العدد بالمئات

الإجمالي	فئات السن								النوع	محل الإقامة	محافظات الجمهورية			
	+65	-60	-50	-40	-30	-25	-20	-15						
2308	51	82	371	504	489	361	353	97	ذكور	حضر	المنيا			
961	5	10	170	167	235	205	147	22	إناث					
3269	56	92	541	671	724	566	500	119	جملة					
9871	372	461	1434	1876	2090	1264	1581	793	ذكور	ريف		المنيا		
3731	72	81	473	822	975	576	512	220	إناث					
13602	444	542	1907	2698	3065	1840	2093	1013	جملة					
12179	424	543	1805	2380	2579	1624	1934	890	ذكور	الجملة			المنيا	
4693	77	91	643	990	1210	781	659	242	إناث					
16872	501	634	2448	3370	3789	2405	2593	1132	جملة					
2649	21	56	504	536	605	404	406	117	ذكور	حضر				المنيا
899	0	5	123	153	276	166	158	18	إناث					
3548	21	61	627	689	881	570	564	135	جملة					
6915	173	266	978	1271	1458	923	1227	619	ذكور	ريف	اسيوط			
1159	7	9	75	145	238	250	351	84	إناث					
8074	180	275	1053	1416	1696	1173	1578	703	جملة					
9565	194	322	1483	1807	2063	1327	1634	735	ذكور	الجملة		اسيوط		
2057	7	14	197	298	514	416	509	102	إناث					
11622	201	336	1680	2105	2577	1743	2143	837	جملة					
2366	10	45	421	492	513	414	369	102	ذكور	حضر			اسيوط	
730	3	3	114	163	142	116	142	47	إناث					
3096	13	48	535	655	655	530	511	149	جملة					
7265	137	262	1173	1376	1516	913	1310	578	ذكور	ريف				سوهاج
1030	0	2	80	174	194	146	274	160	إناث					
8295	137	264	1253	1550	1710	1059	1584	738	جملة					
9632	148	307	1594	1868	2029	1327	1679	680	ذكور	الجملة	سوهاج			
1763	3	5	194	337	337	263	417	207	إناث					
11395	151	312	1788	2205	2366	1590	2096	887	جملة					



تقدير قوة العمل (15 سنة فأكثر) طبقاً لفئات السن والنوع بكل محافظة وإجمالي الجمهورية (حضر / ريف)

تابع جدول رقم (4)

العدد بالمئات

الإجمالي	فئات السن								النوع	محل الإقامة	محافظة الجمهورية		
	+65	-60	-50	-40	-30	-25	-20	-15					
1449	56	41	225	300	334	278	191	24	ذكور	حضر	قنا		
346	0	2	45	45	112	72	65	5	إناث				
1795	56	43	270	345	446	350	256	29	جملة				
5489	162	176	856	997	1133	851	997	317	ذكور	ريف		قنا	
1054	7	14	122	138	315	200	165	93	إناث				
6543	169	190	978	1135	1448	1051	1162	410	جملة				
6940	218	218	1081	1297	1467	1130	1188	341	ذكور	الجملة			قنا
1400	7	17	166	183	427	273	229	98	إناث				
8340	225	235	1247	1480	1894	1403	1417	439	جملة				
1548	5	23	251	329	418	266	213	43	ذكور	حضر	قنا		
572	0	3	58	83	155	120	138	15	إناث				
2120	5	26	309	412	573	386	351	58	جملة				
1999	30	61	281	391	427	274	401	134	ذكور	ريف		أسوان	
333	0	0	14	36	57	74	114	38	إناث				
2332	30	61	295	427	484	348	515	172	جملة				
3549	36	84	532	721	845	540	614	177	ذكور	الجملة			أسوان
904	0	3	72	118	212	194	252	53	إناث				
4453	36	87	604	839	1057	734	866	230	جملة				
1018	8	11	196	188	220	175	172	48	ذكور	حضر	أسوان		
225	0	0	14	39	69	58	42	3	إناث				
1243	8	11	210	227	289	233	214	51	جملة				
1812	29	44	262	327	408	301	308	133	ذكور	ريف		الأقصر	
286	0	0	3	33	119	40	63	28	إناث				
2098	29	44	265	360	527	341	371	161	جملة				
2831	37	54	458	516	628	476	480	182	ذكور	الجملة			الأقصر
511	0	0	16	72	188	99	105	31	إناث				
3342	37	54	474	588	816	575	585	213	جملة				

العدد بالمئات

الإجمالي	فئات السن								النوع	محل الإقامة	محافظات الجمهورية		
	+65	-60	-50	-40	-30	-25	-20	-15					
983	0	13	223	203	249	135	121	39	ذكور	حضر	البحر الأحمر		
158	0	3	23	65	41	10	13	3	إناث				
1141	0	16	246	268	290	145	134	42	جملة				
983	0	13	223	203	249	135	121	39	ذكور	الجملة		الوادي الجديد	
158	0	3	23	65	41	10	13	3	إناث				
1141	0	16	246	268	290	145	134	42	جملة				
285	4	6	42	53	86	39	33	22	ذكور	حضر			مطروح
162	0	0	30	28	59	26	19	0	إناث				
447	4	6	72	81	145	65	52	22	جملة				
339	9	5	51	70	72	50	51	31	ذكور	ريف	الجملة		
166	0	2	32	61	45	5	14	7	إناث				
505	9	7	83	131	117	55	65	38	جملة				
626	12	11	94	124	159	88	85	53	ذكور	حضر		البحر الأحمر	
330	0	2	62	89	104	32	34	7	إناث				
956	12	13	156	213	263	120	119	60	جملة				
705	3	15	130	130	164	127	80	56	ذكور	حضر			مطروح
343	0	0	13	73	57	70	89	41	إناث				
1048	3	15	143	203	221	197	169	97	جملة				
285	4	4	32	63	83	51	36	12	ذكور	ريف	الجملة		
127	0	0	4	4	51	24	32	12	إناث				
412	4	4	36	67	134	75	68	24	جملة				
990	7	19	162	193	247	178	116	68	ذكور	الجملة		البحر الأحمر	
468	0	0	17	77	108	93	120	53	إناث				
1458	7	19	179	270	355	271	236	121	جملة				



تقدير قوة العمل (15 سنة فأكثر) طبقاً لفئات السن والنوع بكل محافظة وإجمالي الجمهورية (حضر / ريف)

تابع جدول رقم (4)

العدد بالمئات

الإجمالي	فئات السن								النوع	محل الإقامة	محافظات الجمهورية		
	+65	-60	-50	-40	-30	-25	-20	-15					
638	3	3	124	165	156	92	65	30	ذكور	حضر	شمال سيناء		
250	0	0	41	68	56	47	35	3	إناث				
888	3	3	165	233	212	139	100	33	جملة				
375	8	10	48	73	90	63	58	25	ذكور	ريف			
85	0	0	0	18	18	22	18	9	إناث				
460	8	10	48	91	108	85	76	34	جملة				
1012	11	13	172	238	246	154	123	55	ذكور	الجملة			
334	0	0	41	85	74	69	53	12	إناث				
1346	11	13	213	323	320	223	176	67	جملة				
296	20	0	40	46	69	26	32	63	ذكور	حضر	جنوب سيناء		
38	0	0	0	11	21	0	4	2	إناث				
334	20	0	40	57	90	26	36	65	جملة				
284	4	7	41	74	70	18	22	48	ذكور	ريف			
25	0	0	5	2	11	2	5	0	إناث				
309	4	7	46	76	81	20	27	48	جملة				
580	24	7	81	120	139	44	54	111	ذكور	الجملة			
64	0	0	5	13	33	2	9	2	إناث				
644	24	7	86	133	172	46	63	113	جملة				
90948	1161	2328	15905	19479	22544	13404	12130	3997	ذكور	حضر	إجمالي الجمهورية		
28820	120	196	4682	5953	6953	5148	4826	942	إناث				
119768	1281	2524	20587	25432	29497	18552	16956	4939	جملة				
120717	3056	4226	17936	24526	29008	16096	17821	8048	ذكور	ريف			
35739	408	569	4076	7085	10461	6019	4949	2172	إناث				
156456	3464	4795	22012	31611	39469	22115	22770	10220	جملة				
211664	4217	6554	33840	44005	51552	29500	29951	12045	ذكور	الجملة			
64561	529	766	8759	13038	17414	11167	9775	3113	إناث				
276225	4746	7320	42599	57043	68966	40667	39726	15158	جملة				



ثانياً : جداول مكبرة

ملاحظات :

- 1 - نظرا لتكبير نتائج عينة البحث آليا فإن الجملة قد لا تساوى حاصل جمع المكونات وذلك نتيجة للتقريب.
- 2 - البيانات لا تشمل المواطنين بالخارج



جداول قوة العمل (15 سنة فأكثر) وتوزيعاتها



تقدير قوة العمل (15 سنة فأكثر) طبقاً للحالة التعليمية والنوع بكل محافظة وإجمالى الجمهورية (حضر / ريف)

العدد بالمنات

جدول رقم (5)

الإجمالى	الحالة التعليمية						النوع	محل الإقامة	محافظات الجمهورية
	مؤهل جامعى ومؤهل فوق الجامعى	مؤهل فوق المتوسط وأقل من الجامعى	مؤهل متوسط فنى	ثانوية عامة وثانوية أهلية	أقل من المتوسط	يقرأ ويكتب وشهادة محو الأمية			
22360	6567	1296	5938	443	2478	1774	3864	ذكور	القاهرة
7076	3824	338	1816	36	263	108	691	إناث	
29436	10391	1634	7754	479	2741	1882	4555	جملة	
22360	6567	1296	5938	443	2478	1774	3864	ذكور	
7076	3824	338	1816	36	263	108	691	إناث	
29436	10391	1634	7754	479	2741	1882	4555	جملة	
11550	2371	648	3118	149	2394	1533	1337	ذكور	الإسكندرية
3344	1524	177	911	30	260	119	323	إناث	
14894	3895	825	4029	179	2654	1652	1660	جملة	
11550	2371	648	3118	149	2394	1533	1337	ذكور	
3344	1524	177	911	30	260	119	323	إناث	
14894	3895	825	4029	179	2654	1652	1660	جملة	
1789	402	130	652	24	150	226	205	ذكور	بورسعيد
890	320	81	397	5	20	11	56	إناث	
2679	722	211	1049	29	170	237	261	جملة	
1789	402	130	652	24	150	226	205	ذكور	
890	320	81	397	5	20	11	56	إناث	
2679	722	211	1049	29	170	237	261	جملة	
1545	216	63	708	26	194	74	264	ذكور	السويس
475	154	18	219	9	22	7	46	إناث	
2020	370	81	927	35	216	81	310	جملة	
1545	216	63	708	26	194	74	264	ذكور	
475	154	18	219	9	22	7	46	إناث	
2020	370	81	927	35	216	81	310	جملة	



تقدير قوة العمل (15 سنة فأكثر) طبقاً للحالة التعليمية والنوع بكل محافظة وإجمالى الجمهورية (حضر / ريف)

تابع جدول رقم (5)

العدد بالمئات

الإجمالى	الحالة التعليمية							النوع	محل الإقامة	محافظات الجمهورية	
	مؤهل جامعى ومؤهل فوق الجامعى	مؤهل فوق المتوسط وأقل من الجامعى	مؤهل متوسط فنى	ثانوية عامة وثانوية أهلية	أقل من المتوسط	يقرأ ويكتب وشهادة محو الأمية	أمى				
1403	242	60	385	28	302	212	174	ذكور	حضر	دمياط	
344	177	29	114	2	10	5	7	إناث			
1747	419	89	499	30	312	217	181	جملة			
2116	225	50	510	16	391	512	412	ذكور	ريف		
400	149	33	143	7	29	13	26	إناث			
2516	374	83	653	23	420	525	438	جملة			
3519	467	110	895	44	694	723	586	ذكور	الجملة		
744	326	62	257	9	38	18	34	إناث			
4263	793	172	1152	53	732	741	620	جملة			
4011	985	197	1011	45	502	533	738	ذكور	حضر		
1352	660	92	414	7	21	25	133	إناث			
5363	1645	289	1425	52	523	558	871	جملة			
10568	1093	360	3576	186	1545	1394	2414	ذكور	ريف	الدقهلية	
3006	644	177	1235	21	128	75	726	إناث			
13574	1737	537	4811	207	1673	1469	3140	جملة			
14579	2078	557	4587	231	2047	1927	3152	ذكور	الجملة		
4359	1304	269	1649	28	149	100	860	إناث			
18938	3382	826	6236	259	2196	2027	4012	جملة			
3495	810	166	1130	52	418	323	596	ذكور	حضر		
1100	500	90	412	0	21	14	63	إناث			
4595	1310	256	1542	52	439	337	659	جملة			
12163	1389	397	3880	246	1736	1277	3238	ذكور	ريف		الشرقية
2814	601	146	1085	27	130	93	732	إناث			
14977	1990	543	4965	273	1866	1370	3970	جملة			
15659	2199	563	5011	298	2154	1600	3834	ذكور	الجملة		
3915	1101	236	1498	27	151	107	795	إناث			
19574	3300	799	6509	325	2305	1707	4629	جملة			



تقدير قوة العمل (15 سنة فأكثر) طبقاً للحالة التعليمية والنوع بكل محافظة وإجمالي الجمهورية (حضر / ريف)

العدد بالآلاف

تابع جدول رقم (5)

الإجمالي	الحالة التعليمية							النوع	محل الإقامة	محافظات الجمهورية
	مؤهل جامعى ومؤهل فوق الجامعى	مؤهل فوق المتوسط وأقل من الجامعى	مؤهل متوسط فنى	ثانوية عامة وثانوية أهلية	أقل من المتوسط	يقرأ ويكتب وشهادة محو الأمية	أمية			
5474	991	277	1861	88	901	432	924	ذكور	حضر	القليوبية
1387	594	72	452	22	75	35	137	إناث		
6861	1585	349	2313	110	976	467	1061	جملة		
6723	915	237	2220	100	1101	611	1539	ذكور	ريف	
1450	379	72	540	5	98	26	330	إناث		
8173	1294	309	2760	105	1199	637	1869	جملة		
12196	1906	514	4081	188	2001	1043	2463	ذكور	الجملة	
2835	973	144	992	27	172	60	467	إناث		
15031	2879	658	5073	215	2173	1103	2930	جملة		
1705	323	93	646	26	151	160	306	ذكور	حضر	
682	280	52	282	2	12	2	52	إناث		
2387	603	145	928	28	163	162	358	جملة		
6146	623	174	1932	160	755	801	1701	ذكور	ريف	
1656	277	51	523	31	49	58	667	إناث		
7802	900	225	2455	191	804	859	2368	جملة		
7851	945	267	2578	187	906	961	2007	ذكور	الجملة	
2338	557	103	805	33	61	60	719	إناث		
10189	1502	370	3383	220	967	1021	2726	جملة		
3385	988	197	1038	43	391	344	384	ذكور	حضر	
1382	722	58	467	12	30	30	63	إناث		
4767	1710	255	1505	55	421	374	447	جملة		
8233	1189	355	2834	149	1211	941	1554	ذكور	ريف	
2436	665	129	875	17	112	59	579	إناث		
10669	1854	484	3709	166	1323	1000	2133	جملة		
11617	2177	551	3872	192	1602	1285	1938	ذكور	الجملة	
3818	1386	187	1342	29	142	89	643	إناث		
15435	3563	738	5214	221	1744	1374	2581	جملة		



تقدير قوة العمل (15 سنة فأكثر) طبقاً للحالة التعليمية والنوع بكل محافظة وإجمالي الجمهورية (حضر / ريف)

تابع جدول رقم (5)

العدد بالآلاف

الإجمالي	الحالة التعليمية							النوع	محل الإقامة	محافظات الجمهورية			
	مؤهل جامعي ومؤهل فوق الجامعي	مؤهل فوق المتوسط وأقل من الجامعي	مؤهل متوسط فنى	ثانوية عامة وثانوية أهلية	أقل من المتوسط	يقرأ ويكتب وشهادة محو الأمية	أمية						
1932	509	91	598	28	220	210	276	ذكور	حضر	المنوفية			
890	343	45	247	10	28	30	187	إناث					
2822	852	136	845	38	248	240	463	جملة					
7989	1115	348	2824	166	1118	1300	1118	ذكور	ريف		المنوفية		
3342	503	111	982	17	229	274	1226	إناث					
11331	1618	459	3806	183	1347	1574	2344	جملة					
9921	1624	439	3422	193	1338	1511	1394	ذكور	الجملة			المنوفية	
4232	846	156	1230	27	257	304	1412	إناث					
14153	2470	595	4652	220	1595	1815	2806	جملة					
2824	443	141	891	24	312	397	616	ذكور	حضر				المنوفية
1086	297	62	402	0	24	14	287	إناث					
3910	740	203	1293	24	336	411	903	جملة					
12069	1019	278	3836	217	1518	1587	3614	ذكور	ريف	البحيرة			
6451	530	132	1471	17	376	236	3689	إناث					
18520	1549	410	5307	234	1894	1823	7303	جملة					
14893	1462	419	4727	241	1830	1984	4230	ذكور	الجملة		البحيرة		
7537	826	195	1873	17	400	250	3976	إناث					
22430	2288	614	6600	258	2230	2234	8206	جملة					
1250	214	76	577	23	193	107	60	ذكور	حضر			الإسماعيلية	
496	122	30	263	5	13	5	58	إناث					
1746	336	106	840	28	206	112	118	جملة					
1601	143	81	567	21	243	268	278	ذكور	ريف				الإسماعيلية
517	57	16	161	2	36	18	227	إناث					
2118	200	97	728	23	279	286	505	جملة					
2850	357	157	1143	44	436	375	338	ذكور	الجملة	الإسماعيلية			
1014	178	46	425	7	49	23	286	إناث					
3864	535	203	1568	51	485	398	624	جملة					



تقدير قوة العمل (15 سنة فأكثر) طبقاً للحالة التعليمية والنوع بكل محافظة وإجمالى الجمهورية (حضر / ريف)

تابع جدول رقم (5)

العدد بالمئات

الإجمالى	الحالة التعليمية							النوع	محل الإقامة	محافظات الجمهورية	
	مؤهل جامعى ومؤهل فوق الجامعى	مؤهل فوق المتوسط وأقل من الجامعى	مؤهل متوسط فنى	ثانوية عامة وثانوية أزهريّة	أقل من المتوسط	يقرأ ويكتب وشهادة محو الأمية	أمية				
10678	2482	546	2918	205	1788	1101	1638	ذكور	حضر	الجيزة	
2494	1199	145	647	52	124	64	263	إناث			
13172	3681	691	3565	257	1912	1165	1901	جملة			
7499	882	257	2175	155	1122	865	2043	ذكور	ريف		
841	269	52	186	5	48	12	269	إناث			
8340	1151	309	2361	160	1170	877	2312	جملة			
18177	3363	803	5093	360	2911	1966	3681	ذكور	الجملة		
3334	1468	197	833	57	172	75	532	إناث			
21511	4831	1000	5926	417	3083	2041	4213	جملة			
1607	305	62	590	23	178	187	262	ذكور	حضر		
632	194	20	271	2	27	16	102	إناث			
2239	499	82	861	25	205	203	364	جملة			
5011	321	105	1661	29	661	582	1652	ذكور	ريف	بني سويف	
3406	144	19	584	26	165	81	2387	إناث			
8417	465	124	2245	55	826	663	4039	جملة			
6617	626	166	2252	51	839	769	1914	ذكور	الجملة		
4038	338	39	856	28	192	97	2488	إناث			
10655	964	205	3108	79	1031	866	4402	جملة			
1691	145	64	631	21	211	213	406	ذكور	حضر		
503	73	16	199	5	30	14	166	إناث			
2194	218	80	830	26	241	227	572	جملة			
5967	256	104	1699	44	809	697	2358	ذكور	ريف		الفيوم
1425	72	31	402	4	109	72	735	إناث			
7392	328	135	2101	48	918	769	3093	جملة			
7660	400	168	2330	65	1021	911	2765	ذكور	الجملة		
1930	145	47	601	9	140	86	902	إناث			
9590	545	215	2931	74	1161	997	3667	جملة			



تقدير قوة العمل (15 سنة فأكثر) طبقاً للحالة التعليمية والنوع بكل محافظة وإجمالي الجمهورية (حضر / ريف)

العدد بالبنات

تابع جدول رقم (5)

الإجمالي	الحالة التعليمية						النوع	محل الإقامة	محافظات الجمهورية
	مؤهل جامعي ومؤهل فوق الجامعي	مؤهل فوق المتوسط وأقل من الجامعي	مؤهل متوسط فني	ثانوية عامة وثانوية أزهريّة	أقل من المتوسط	يقرأ ويكتب وشهادة محو الأمية	أمي		
2308	537	95	778	28	251	210	409	ذكور	المنيا
962	370	55	395	5	20	25	92	إناث	
3270	907	150	1173	33	271	235	501	جملة	
9870	675	226	3421	79	975	915	3579	ذكور	
3732	292	38	877	10	129	146	2240	إناث	
13602	967	264	4298	89	1104	1061	5819	جملة	
12178	1212	320	4199	107	1226	1125	3989	ذكور	الجملة
4693	661	93	1272	15	149	171	2332	إناث	
16871	1873	413	5471	122	1375	1296	6321	جملة	
2650	592	127	964	37	218	165	547	ذكور	
900	500	64	299	0	3	3	31	إناث	
3550	1092	191	1263	37	221	168	578	جملة	
6914	592	216	2165	86	849	633	2373	ذكور	اسيوط
1158	313	86	430	2	28	7	292	إناث	
8072	905	302	2595	88	877	640	2665	جملة	
9563	1184	343	3129	123	1066	798	2920	ذكور	
2059	814	150	729	2	31	10	323	إناث	
11622	1998	493	3858	125	1097	808	3243	جملة	
2365	455	157	937	24	120	99	573	ذكور	حضر
730	269	96	321	3	8	5	28	إناث	
3095	724	253	1258	27	128	104	601	جملة	
7266	607	218	2199	255	864	500	2623	ذكور	
1031	160	37	338	18	48	5	425	إناث	
8297	767	255	2537	273	912	505	3048	جملة	
9632	1063	375	3136	278	985	599	3196	ذكور	سوهاج
1761	429	132	659	21	56	10	454	إناث	
11393	1492	507	3795	299	1041	609	3650	جملة	



تقدير قوة العمل (15 سنة فأكثر) طبقاً للحالة التعليمية والنوع بكل محافظة وإجمالى الجمهورية (حضر / ريف)

تابع جدول رقم (5)

العدد بالآلاف

الإجمالى	الحالة التعليمية							النوع	محل الإقامة	محافظات الجمهورية		
	مؤهل جامعى ومؤهل فوق الجامعى	مؤهل فوق المتوسط وأقل من الجامعى	مؤهل متوسط فنى	ثانوية عامة و ثانوية ازهرية	أقل من المتوسط	يقرأ ويكتب وشهادة محو الأمية	أمى					
1451	276	109	615	15	140	90	206	ذكور	حضر	قنا		
346	184	15	100	2	20	5	20	إناث				
1797	460	124	715	17	160	95	226	جملة				
5489	782	207	2170	172	520	176	1462	ذكور	ريف		قنا	
1055	258	31	236	5	150	55	320	إناث				
6544	1040	238	2406	177	670	231	1782	جملة				
6939	1058	316	2785	186	660	266	1668	ذكور	الجملة			قنا
1400	442	46	336	7	170	60	339	إناث				
8339	1500	362	3121	193	830	326	2007	جملة				
1549	360	117	798	48	142	33	51	ذكور	حضر	قنا		
571	293	25	225	5	18	0	5	إناث				
2120	653	142	1023	53	160	33	56	جملة				
1999	115	66	1024	49	354	82	309	ذكور	ريف		أسوان	
333	93	26	171	5	19	0	19	إناث				
2332	208	92	1195	54	373	82	328	جملة				
3547	475	182	1822	97	496	115	360	ذكور	الجملة			أسوان
904	386	51	396	10	37	0	24	إناث				
4451	861	233	2218	107	533	115	384	جملة				
1020	234	59	366	59	81	46	175	ذكور	حضر	الأقصر		
225	91	22	64	3	6	0	39	إناث				
1245	325	81	430	62	87	46	214	جملة				
1812	146	44	769	39	167	58	589	ذكور	ريف		الأقصر	
286	68	5	104	0	3	0	106	إناث				
2098	214	49	873	39	170	58	695	جملة				
2831	379	103	1135	98	248	104	764	ذكور	الجملة			الأقصر
510	160	27	167	3	8	0	145	إناث				
3341	539	130	1302	101	256	104	909	جملة				



تقدير قوة العمل (15 سنة فأكثر) طبقاً للحالة التعليمية والنوع بكل محافظة وإجمالي الجمهورية (حضر / ريف)

تابع جدول رقم (5)

العدد بالمئات

الإجمالي	الحالة التعليمية							النوع	محل الإقامة	محافظات الجمهورية	
	مؤهل جامعى ومؤهل فوق الجامعى	مؤهل فوق المتوسط وأقل من الجامعى	مؤهل متوسط فنى	ثانوية عامة وثانوية أزهرية	أقل من المتوسط	يقرأ أو يكتب وشهادة محو الأمية	أمى				
985	240	79	387	20	105	33	121	ذكور	حضر	البحر الأحمر	
158	72	21	28	3	26	0	8	إناث			
1143	312	100	415	23	131	33	129	جملة			
985	240	79	387	20	105	33	121	ذكور	الجملة		الوادي الجديد
158	72	21	28	3	26	0	8	إناث			
1143	312	100	415	23	131	33	129	جملة			
285	55	20	140	7	22	26	15	ذكور	حضر	مطروح	
163	37	9	70	5	9	0	33	إناث			
448	92	29	210	12	31	26	48	جملة			
340	22	21	142	12	48	45	50	ذكور	ريف		البحر الأحمر
168	14	2	47	0	13	13	79	إناث			
508	36	23	189	12	61	58	129	جملة			
623	77	41	282	19	70	70	64	ذكور	الجملة	الوادي الجديد	
329	51	11	116	5	21	13	112	إناث			
952	128	52	398	24	91	83	176	جملة			
706	90	31	207	19	87	170	102	ذكور	حضر		مطروح
342	63	6	60	10	29	44	130	إناث			
1048	153	37	267	29	116	214	232	جملة			
285	24	0	71	4	71	79	36	ذكور	ريف	البحر الأحمر	
127	4	0	8	0	16	24	75	إناث			
412	28	0	79	4	87	103	111	جملة			
990	113	31	278	23	158	249	138	ذكور	الجملة		الوادي الجديد
468	67	6	68	10	44	68	205	إناث			
1458	180	37	346	33	202	317	343	جملة			



تقدير قوة العمل (15 سنة فأكثر) طبقاً للحالة التعليمية والنوع بكل محافظة وإجمالي الجمهورية (حضر / ريف)

تابع جدول رقم (5)

العدد بالآلاف

الإجمالي	الحالة التعليمية							النوع	محل الإقامة	محافظات الجمهورية		
	مؤهل جامعي ومؤهل فوق الجامعي	مؤهل فوق المتوسط وأقل من الجامعي	مؤهل متوسط فنى	ثانوية عامة وثانوية أزهريّة	أقل من المتوسط	يقرأ أو يكتب وشهادة محو الأمية	أمى					
637	159	44	286	30	65	35	18	ذكور	حضر	شمال سيناء		
251	103	24	100	6	12	0	6	إناث				
888	262	68	386	36	77	35	24	جملة				
376	44	15	158	21	44	15	79	ذكور	ريف			
84	11	2	62	7	0	0	2	إناث				
460	55	17	220	28	44	15	81	جملة				
1013	203	59	445	50	109	50	97	ذكور	الجملة			
335	114	26	162	13	12	0	8	إناث				
1348	317	85	607	63	121	50	105	جملة				
297	3	12	43	3	121	72	43	ذكور	حضر	جنوب سيناء		
38	6	0	4	0	2	9	17	إناث				
335	9	12	47	3	123	81	60	جملة				
283	18	7	85	7	74	26	66	ذكور	ريف			
25	2	0	5	0	2	0	16	إناث				
308	20	7	90	7	76	26	82	جملة				
581	21	19	128	10	195	98	110	ذكور	الجملة			
64	9	0	9	0	4	9	33	إناث				
645	30	19	137	10	199	107	143	جملة				
90948	20994	4956	28214	1537	12134	8804	14309	ذكور	حضر	إجمالى الجمهورية		
28820	12972	1663	9181	242	1129	590	3043	إناث				
119768	33966	6619	37395	1779	13263	9394	17352	جملة				
120716	12194	3763	39919	2212	16176	13364	33088	ذكور	ريف			
35740	5505	1197	10465	224	1915	1265	15169	إناث				
156456	17699	4960	50384	2436	18091	14629	48257	جملة				
211665	33188	8720	68132	3749	28310	22169	47397	ذكور	الجملة			
64561	18477	2860	19646	466	3044	1856	18212	إناث				
276226	51665	11580	87778	4215	31354	24025	65609	جملة				



تقدير قوة العمل (15 سنة فأكثر) طبقاً للحالة العملية والنوع بكل محافظة وإجمالي الجمهورية (حضر / ريف)

جدول رقم (6)

العدد بالآلاف

الإجمالي	الحالة العملية						النوع	محل الإقامة	محافظات الجمهورية			
	المتعطلون		المشتغلون والمرتبطون بعمل									
	لم يسبق له العمل	سبق له العمل	يعمل لدى الأسرة بدون أجر	يعمل لحسابه ولا يستخدم أحد	صاحب عمل ويديره ويستخدم آخرين	يعمل بأجر نقدي						
22360	1596	1591	141	3298	1288	14446	ذكور	حضر	القاهرة			
7077	1721	294	555	170	54	4283	إناث					
29437	3317	1885	696	3468	1342	18729	جملة					
22360	1596	1591	141	3298	1288	14446	ذكور	الجملة		الإسكندرية		
7077	1721	294	555	170	54	4283	إناث					
29437	3317	1885	696	3468	1342	18729	جملة					
11548	843	958	81	1783	815	7068	ذكور	حضر	بورسعيد			
3342	926	93	242	93	20	1968	إناث					
14890	1769	1051	323	1876	835	9036	جملة					
11548	843	958	81	1783	815	7068	ذكور	الجملة			السويس	
3342	926	93	242	93	20	1968	إناث					
14890	1769	1051	323	1876	835	9036	جملة					
1788	188	88	37	314	104	1057	ذكور	حضر				بورسعيد
891	336	13	58	11	2	471	إناث					
2679	524	101	95	325	106	1528	جملة					
1788	188	88	37	314	104	1057	ذكور	الجملة		السويس		
891	336	13	58	11	2	471	إناث					
2679	524	101	95	325	106	1528	جملة					
1544	214	96	9	255	59	911	ذكور	حضر	السويس			
476	171	4	35	9	4	253	إناث					
2020	385	100	44	264	63	1164	جملة					
1544	214	96	9	255	59	911	ذكور	الجملة				
476	171	4	35	9	4	253	إناث					
2020	385	100	44	264	63	1164	جملة					



تقدير قوة العمل (15 سنة فأكثر) طبقاً للحالة العملية والنوع بكل محافظة وإجمالي الجمهورية (حضر / ريف)

تابع جدول رقم (6)

العدد بالآلاف

الإجمالي	الحالة العملية						النوع	محل الإقامة	محافظات الجمهورية		
	المتعطلون		المشتغلون والمرتبطون بعمل								
			يعمل لدى الأسرة بدون أجر	يعمل لحسابه ولا يستخدم أحد	صاحب عمل ويديره ويستخدم آخرين	يعمل بأجر نقدي					
1403	48	76	35	287	207	750	ذكور	حضر	دمياط		
345	102	2	10	5	5	221	إناث				
1748	150	78	45	292	212	971	جملة				
2117	50	137	23	323	271	1313	ذكور	ريف		دمياط	
400	130	4	24	22	0	220	إناث				
2517	180	141	47	345	271	1533	جملة				
3518	98	212	58	610	477	2063	ذكور	الجملة			الدقهلية
744	231	7	34	27	5	440	إناث				
4262	329	219	92	637	482	2503	جملة				
4011	226	126	143	930	440	2146	ذكور	حضر	الدقهلية		
1352	391	9	97	32	23	800	إناث				
5363	617	135	240	962	463	2946	جملة				
10568	498	240	515	1639	2245	5431	ذكور	ريف		الدقهلية	
3007	908	7	497	448	33	1114	إناث				
13575	1406	247	1012	2087	2278	6545	جملة				
14579	724	366	658	2569	2685	7577	ذكور	الجملة			الدقهلية
4360	1299	16	594	481	56	1914	إناث				
18939	2023	382	1252	3050	2741	9491	جملة				
3497	252	176	138	499	437	1995	ذكور	حضر	الشرقية		
1100	343	9	60	32	0	656	إناث				
4597	595	185	198	531	437	2651	جملة				
12163	705	377	670	1194	2241	6976	ذكور	ريف		الشرقية	
2814	814	9	792	152	48	999	إناث				
14977	1519	386	1462	1346	2289	7975	جملة				
15658	957	552	808	1693	2678	8970	ذكور	الجملة			الشرقية
3914	1157	18	852	185	48	1654	إناث				
19572	2114	570	1660	1878	2726	10624	جملة				



تقدير قوة العمل (15 سنة فأكثر) طبقاً للحالة العملية والنوع بكل محافظة وإجمالي الجمهورية (حضر / ريف)

العدد بالآلاف

تابع جدول رقم (6)

الإجمالي	الحالة العملية						النوع	محل الإقامة	محافظات الجمهورية
	المتعطلون		المشتغلون والمرتبطون بعمل						
	لم يسبق له العمل	سبق له العمل	يعمل لدى الأسرة بدون أجر	يعمل لحسابه ولا يستخدم أحد	صاحب عمل ويديره ويستخدم آخرين	يعمل بأجر نقدي			
5476	324	373	83	720	298	3678	ذكور	حضر	القليوبية
1387	378	12	85	67	15	830	إناث		
6863	702	385	168	787	313	4508	جملة		
6722	385	288	146	762	539	4602	ذكور	ريف	
1449	342	14	293	77	30	693	إناث		
8171	727	302	439	839	569	5295	جملة		
12196	709	661	229	1481	836	8280	ذكور	الجملة	
2836	720	26	378	144	45	1523	إناث		
15032	1429	687	607	1625	881	9803	جملة		
1705	103	60	55	337	268	882	ذكور	حضر	كفر الشيخ
680	223	2	42	26	9	378	إناث		
2385	326	62	97	363	277	1260	جملة		
6147	284	117	694	762	1898	2392	ذكور	ريف	
1656	459	11	698	47	33	408	إناث		
7803	743	128	1392	809	1931	2800	جملة		
7852	387	177	749	1099	2166	3274	ذكور	الجملة	
2336	682	13	740	72	43	786	إناث		
10188	1069	190	1489	1171	2209	4060	جملة		
3384	249	173	104	533	372	1953	ذكور	حضر	الغربية
1383	367	42	40	30	14	890	إناث		
4767	616	215	144	563	386	2843	جملة		
8233	555	279	410	910	1329	4750	ذكور	ريف	
2436	658	11	516	109	55	1087	إناث		
10669	1213	290	926	1019	1384	5837	جملة		
11618	804	452	515	1443	1701	6703	ذكور	الجملة	
3820	1025	53	556	140	69	1977	إناث		
15438	1829	505	1071	1583	1770	8680	جملة		



تقدير قوة العمل (15 سنة فأكثر) طبقاً للحالة العملية والنوع بكل محافظة وإجمالى الجمهورية (حضر / ريف)

تابع جدول رقم (6)

العدد بالمئات

الإجمالي	الحالة العملية						النوع	محل الإقامة	محافظات الجمهورية
	المتعطلون		المشتغلون والمرتبطون بعمل						
	لم يسبق له العمل	سبق له العمل	يعمل لدى الأسرة بدون أجر	يعمل لحسابه ولا يستخدم أحد	صاحب عمل ويديره ويستخدم آخرين	يعمل بأجر نقدي			
1934	99	84	94	215	307	1135	ذكور	حضر	المنوفية
890	164	13	219	25	20	449	إناث		
2824	263	97	313	240	327	1584	جملة		
7989	385	214	497	679	1366	4848	ذكور	ريف	
3342	319	12	1641	300	208	862	إناث		
11331	704	226	2138	979	1574	5710	جملة		
9923	484	298	590	895	1673	5983	ذكور	الجملة	
4232	483	24	1861	325	228	1311	إناث		
14155	967	322	2451	1220	1901	7294	جملة		
2823	200	46	209	679	467	1222	ذكور	حضر	البحيرة
1086	268	0	256	93	10	459	إناث		
3909	468	46	465	772	477	1681	جملة		
12069	549	204	1270	1277	3548	5221	ذكور	ريف	
6450	614	5	3140	1926	79	686	إناث		
18519	1163	209	4410	3203	3627	5907	جملة		
14891	748	250	1479	1956	4015	6443	ذكور	الجملة	
7538	882	5	3396	2020	89	1146	إناث		
22429	1630	255	4875	3976	4104	7589	جملة		
1250	52	50	21	154	57	916	ذكور	حضر	الإسماعيلية
497	170	23	68	8	0	228	إناث		
1747	222	73	89	162	57	1144	جملة		
1601	90	35	88	338	208	842	ذكور	ريف	
519	105	14	245	18	5	132	إناث		
2120	195	49	333	356	213	974	جملة		
2851	142	84	109	492	266	1758	ذكور	الجملة	
1015	274	36	314	26	5	360	إناث		
3866	416	120	423	518	271	2118	جملة		



تقدير قوة العمل (15 سنة فأكثر) طبقاً للحالة العملية والنوع بكل محافظة وإجمالي الجمهورية (حضر / ريف)

العدد بالآلاف

تابع جدول رقم (6)

الإجمالي	الحالة العملية						النوع	محل الإقامة	محافظة الجمهورية
	المتعطلون		المشتغلون والمرتبطون بعمل						
	لم يسبق له العمل	سبق له العمل	يعمل لدى الأسرة بدون أجر	يعمل لحسابه ولا يستخدم أحد	صاحب عمل ويديره ويستخدم آخرين	يعمل بأجر نقدي			
10678	589	714	92	2025	578	6680	ذكور	حضر	الجيزة
2494	552	72	188	81	20	1581	إناث		
13172	1141	786	280	2106	598	8261	جملة		
7499	317	359	278	1816	444	4285	ذكور	ريف	
840	186	7	207	26	2	412	إناث		
8339	503	366	485	1842	446	4697	جملة		
18177	906	1072	370	3842	1022	10965	ذكور	الجملة	
3335	738	79	395	107	23	1993	إناث		
21512	1644	1151	765	3949	1045	12958	جملة		
1607	84	59	73	292	153	946	ذكور	حضر	
634	145	36	120	23	9	301	إناث		
2241	229	95	193	315	162	1247	جملة		
5011	221	100	561	573	958	2598	ذكور	ريف	بنى سويف
3404	167	9	2410	357	125	336	إناث		
8415	388	109	2971	930	1083	2934	جملة		
6618	305	159	634	865	1111	3544	ذكور	الجملة	
4038	312	45	2530	380	134	637	إناث		
10656	617	204	3164	1245	1245	4181	جملة		
1692	87	44	108	294	342	817	ذكور	حضر	
503	112	2	96	61	19	213	إناث		
2195	199	46	204	355	361	1030	جملة		
5968	228	108	712	704	1412	2804	ذكور	ريف	الفيوم
1425	321	8	620	274	33	169	إناث		
7393	549	116	1332	978	1445	2973	جملة		
7658	315	151	820	997	1754	3621	ذكور	الجملة	
1930	434	11	716	335	52	382	إناث		
9588	749	162	1536	1332	1806	4003	جملة		



تقدير قوة العمل (15 سنة فأكثر) طبقاً للحالة العملية والنوع بكل محافظة وإجمالي الجمهورية (حضر / ريف)

تابع جدول رقم (6)

العدد بالمئات

الإجمالي	الحالة العملية						النوع	محل الإقامة	محافظات الجمهورية			
	المتعطلون		المشتغلون والمرتبطون بعمل									
			يعمل بأجر نقدي	صاحب عمل ويديره ويستخدم آخرين	يعمل لحسابه ولا يستخدم أحد	يعمل لدى الأسرة بدون أجر				سبق له العمل	لم يسبق له العمل	
2309	141	64	123	415	258	1308	ذكور	حضر	المنيا			
960	332	12	75	42	12	487	إناث					
3269	473	76	198	457	270	1795	جملة					
9870	447	221	1059	1468	1895	4780	ذكور	ريف		أسيوط		
3731	665	2	1876	660	93	435	إناث					
13601	1112	223	2935	2128	1988	5215	جملة					
12179	588	285	1182	1882	2154	6088	ذكور	الجملة			سوهاج	
4693	997	15	1951	702	106	922	إناث					
16872	1585	300	3133	2584	2260	7010	جملة					
2648	212	50	37	350	151	1848	ذكور	حضر				المنيا
898	268	0	33	5	0	592	إناث					
3546	480	50	70	355	151	2440	جملة					
6915	446	132	288	729	810	4510	ذكور	ريف	الجيزة			
1158	465	9	196	51	12	425	إناث					
8073	911	141	484	780	822	4935	جملة					
9563	658	182	325	1079	962	6357	ذكور	الجملة		الجيزة		
2059	733	9	230	57	12	1018	إناث					
11622	1391	191	555	1136	974	7375	جملة					
2366	249	34	65	482	107	1429	ذكور	حضر			الجيزة	
731	228	0	34	8	3	458	إناث					
3097	477	34	99	490	110	1887	جملة					
7266	551	108	529	1178	1212	3688	ذكور	ريف				الجيزة
1031	389	0	416	11	16	199	إناث					
8297	940	108	945	1189	1228	3887	جملة					
9632	800	142	594	1660	1319	5117	ذكور	الجملة	الجيزة			
1761	616	0	450	19	19	657	إناث					
11393	1416	142	1044	1679	1338	5774	جملة					



تقدير قوة العمل (15 سنة فأكثر) طبقاً للحالة العملية والنوع بكل محافظة وإجمالي الجمهورية (حضر / ريف)

تابع جدول رقم (6)

العدد بالمئات

الإجمالي	الحالة العملية						النوع	محل الإقامة	محافظات الجمهورية		
	المتعطلون		المشتغلون والمرتبطون بعمل								
			يعمل بأجر نقدي	صاحب عمل ويديره ويستخدم آخرين	يعمل لحسابه ولا يستخدم أحد	يعمل لدى الأسرة بدون أجر				سبق له العمل	لم يسبق له العمل
1449	104	17	65	242	174	847	ذكور	حضر	قنا		
346	80	0	45	12	7	202	إناث				
1795	184	17	110	254	181	1049	جملة				
5488	324	93	300	603	732	3436	ذكور	ريف		قنا	
1054	217	2	434	103	12	286	إناث				
6542	541	95	734	706	744	3722	جملة				
6938	428	110	366	845	906	4283	ذكور	الجملة			قنا
1400	297	2	479	115	19	488	إناث				
8338	725	112	845	960	925	4771	جملة				
1548	114	28	35	198	68	1105	ذكور	حضر	أسوان		
571	198	15	15	10	5	328	إناث				
2119	312	43	50	208	73	1433	جملة				
2000	145	35	188	218	399	1015	ذكور	ريف		أسوان	
331	173	0	31	2	2	123	إناث				
2331	318	35	219	220	401	1138	جملة				
3548	259	63	223	416	467	2120	ذكور	الجملة			أسوان
903	371	15	46	12	7	452	إناث				
4451	630	78	269	428	474	2572	جملة				
1019	94	19	62	91	43	710	ذكور	حضر	الأقصر		
225	69	3	50	3	0	100	إناث				
1244	163	22	112	94	43	810	جملة				
1813	124	44	204	73	131	1237	ذكور	ريف		الأقصر	
286	106	0	106	3	0	71	إناث				
2099	230	44	310	76	131	1308	جملة				
2831	218	62	266	164	174	1947	ذكور	الجملة			الأقصر
509	175	3	156	5	0	170	إناث				
3340	393	65	422	169	174	2117	جملة				



تقدير قوة العمل (15 سنة فأكثر) طبقاً للحالة العملية والنوع بكل محافظة وإجمالى الجمهورية (حضر / ريف)

تابع جدول رقم (6)

العدد بالآلاف

الإجمالي	الحالة العملية						النوع	محل الإقامة	محافظات الجمهورية	
	المتعطلون		المشتغلون والمرتبطون بعمل							
	لم يسبق له العمل	سبق له العمل	يعمل لدى الأسرة بدون أجر	يعمل لحسابه ولا يستخدم أحد	صاحب عمل ويديره ويستخدم آخرين	يعمل بأجر نقدي				
985	112	46	7	131	56	633	ذكور	حضر	البحر الأحمر	
158	52	0	8	5	0	93	إناث			
1143	164	46	15	136	56	726	جملة			
985	112	46	7	131	56	633	ذكور	الجملة		الوادي الجديد
158	52	0	8	5	0	93	إناث			
1143	164	46	15	136	56	726	جملة			
285	20	2	26	29	17	191	ذكور	حضر	مطروح	
162	49	12	44	0	0	57	إناث			
447	69	14	70	29	17	248	جملة			
339	17	0	63	24	77	158	ذكور	ريف		مطروح
168	22	13	97	2	5	29	إناث			
507	39	13	160	26	82	187	جملة			
624	37	2	89	53	94	349	ذكور	الجملة	مطروح	
328	70	25	140	2	5	86	إناث			
952	107	27	229	55	99	435	جملة			
707	43	19	19	180	93	353	ذكور	حضر		مطروح
342	38	0	193	0	0	111	إناث			
1049	81	19	212	180	93	464	جملة			
284	12	8	16	55	59	134	ذكور	ريف	مطروح	
126	0	0	110	0	4	12	إناث			
410	12	8	126	55	63	146	جملة			
989	55	26	34	235	152	487	ذكور	الجملة		مطروح
469	38	0	304	0	4	123	إناث			
1458	93	26	338	235	156	610	جملة			



تقدير قوة العمل (15 سنة فاكتر) طبقاً للحالة العملية والنوع بكل محافظة وإجمالى الجمهورية (حضر / ريف)

العدد بالآمنات

تابع آءول رقم (6)

الإجمالي	الحالة العملية						النوع	محل الإقامة	محافظات الجمهورية
	المتعطّلون		المشغولون والمرتبطون بعمل						
	لم يسبق له العمل	سبق له العمل	يعمل لدى الأسرة بدون أجر	يعمل لحسابه ولا يستخدم أحد	صاحب عمل ويديره ويستخدم آخرين	يعمل بأجر نقدي			
638	47	21	18	77	50	425	ذكور	حضر	شمال سيناء
250	44	0	12	0	3	191	إناث		
888	91	21	30	77	53	616	جملة		
375	52	6	10	42	42	223	ذكور	ريف	
84	42	0	4	0	0	38	إناث		
459	94	6	14	42	42	261	جملة		
1012	99	27	28	118	92	648	ذكور	الجملة	
334	86	0	16	0	3	229	إناث		
1346	185	27	44	118	95	877	جملة		
298	9	3	58	6	6	216	ذكور	حضر	
38	6	0	13	0	0	19	إناث		
336	15	3	71	6	6	235	جملة		
284	7	33	41	37	15	151	ذكور	ريف	
25	7	0	9	2	2	5	إناث		
309	14	33	50	39	17	156	جملة		
581	16	36	98	43	21	367	ذكور	الجملة	
63	13	0	22	2	2	24	إناث		
644	29	36	120	45	23	391	جملة		
90948	6299	5013	1937	14816	7215	55668	ذكور	حضر	إجمالي الجمهورية
28821	7732	670	2691	853	254	16621	إناث		
119769	14031	5683	4628	15669	7469	72289	جملة		
120715	6393	3135	8561	15403	21830	65393	ذكور	ريف	
35739	7108	138	14365	4591	798	8739	إناث		
156454	13501	3273	22926	19994	22628	74132	جملة		
211663	12692	8148	10498	30219	29045	121061	ذكور	الجملة	
64560	14840	808	17056	5444	1052	25360	إناث		
276223	27532	8956	27554	35663	30097	146421	جملة		



المشتغلين (15 سنة فأكثر) وتوزيعاتهم



تقدير المشتغلين (15 سنة فأكثر) طبقاً لفئات السن والنوع بكل محافظة وإجمالي الجمهورية (حضر / ريف)

جدول رقم (7)

العدد بالآلاف

الإجمالي	فئات السن								النوع	محل الإقامة	محافظات الجمهورية	
	+65	-60	-50	-40	-30	-25	-20	-15				
19173	271	510	3744	4520	5207	2698	1729	494	ذكور	حضر	القاهرة	
5061	10	31	1220	1357	1156	653	575	59	إناث			
24234	281	541	4964	5877	6363	3351	2304	553	جملة			
19173	271	510	3744	4520	5207	2698	1729	494	ذكور	الجملة		الإسكندرية
5061	10	31	1220	1357	1156	653	575	59	إناث			
24234	281	541	4964	5877	6363	3351	2304	553	جملة			
9749	99	319	1669	2400	2598	1434	911	319	ذكور	حضر	بورسعيد	
2324	5	25	457	659	457	333	300	88	إناث			
12073	104	344	2126	3059	3055	1767	1211	407	جملة			
9749	99	319	1669	2400	2598	1434	911	319	ذكور	الجملة		السويس
2324	5	25	457	659	457	333	300	88	إناث			
12073	104	344	2126	3059	3055	1767	1211	407	جملة			
1512	20	68	345	342	358	206	142	31	ذكور	حضر	الجملة	
542	0	2	170	137	130	58	36	9	إناث			
2054	20	70	515	479	488	264	178	40	جملة			
1512	20	68	345	342	358	206	142	31	ذكور	الجملة		السويس
542	0	2	170	137	130	58	36	9	إناث			
2054	20	70	515	479	488	264	178	40	جملة			
1234	6	41	234	256	347	188	136	26	ذكور	حضر	الجملة	
301	0	2	59	70	73	44	44	9	إناث			
1535	6	43	293	326	420	232	180	35	جملة			
1234	6	41	234	256	347	188	136	26	ذكور	الجملة		الجملة
301	0	2	59	70	73	44	44	9	إناث			
1535	6	43	293	326	420	232	180	35	جملة			



تقدير المشتغلين (15 سنة فأكثر) طبقاً لفئات السن والنوع بكل محافظة وإجمالي الجمهورية (حضر / ريف)

تابع جدول رقم (7)

العدد بالمئات

الإجمالي	فئات السن								النوع	محل الإقامة	محافظات الجمهورية			
	+65	-60	-50	-40	-30	-25	-20	-15						
1280	53	91	232	252	244	189	141	78	ذكور	حضر	دمياط			
241	0	7	83	83	49	7	12	0	إناث					
1521	53	98	315	335	293	196	153	78	جملة					
1928	52	91	309	462	457	250	184	123	ذكور	ريف		دمياط		
265	0	2	53	83	101	20	4	2	إناث					
2193	52	93	362	545	558	270	188	125	جملة					
3209	105	182	541	714	702	439	325	201	ذكور	الجملة			دمياط	
506	0	9	135	166	150	27	17	2	إناث					
3715	105	191	676	880	852	466	342	203	جملة					
3660	50	140	754	826	930	424	343	193	ذكور	حضر				دمياط
951	7	11	241	310	212	90	64	16	إناث					
4611	57	151	995	1136	1142	514	407	209	جملة					
9831	254	379	1733	2203	2513	1270	962	517	ذكور	ريف	الدقهلية			
2092	9	28	339	591	738	215	142	30	إناث					
11923	263	407	2072	2794	3251	1485	1104	547	جملة					
13490	304	519	2487	3029	3444	1693	1304	710	ذكور	الجملة		الدقهلية		
3043	16	40	580	901	949	304	207	46	إناث					
16533	320	559	3067	3930	4393	1997	1511	756	جملة					
3067	71	81	610	693	862	394	259	97	ذكور	حضر			الدقهلية	
748	0	0	155	253	192	102	39	7	إناث					
3815	71	81	765	946	1054	496	298	104	جملة					
11081	324	418	1729	2381	2888	1550	1219	572	ذكور	ريف				الشرقية
1991	5	30	293	532	667	253	168	43	إناث					
13072	329	448	2022	2913	3555	1803	1387	615	جملة					
14150	395	499	2339	3075	3751	1944	1478	669	ذكور	الجملة	الشرقية			
2740	5	30	449	785	859	354	208	50	إناث					
16890	400	529	2788	3860	4610	2298	1686	719	جملة					



تقدير المشتغلين (15 سنة فأكثر) طبقاً لفئات السن والنوع بكل محافظة وإجمالي الجمهورية (حضر / ريف)

العدد بالآلاف

تابع جدول رقم (7)

الإجمالي	فئات السن								النوع	محل الإقامة	محافظات الجمهورية		
	+65	-60	-50	-40	-30	-25	-20	-15					
4777	41	109	872	1123	1330	647	474	181	ذكور	حضر	القليوبية		
995	2	12	214	293	241	109	92	32	إناث				
5772	43	121	1086	1416	1571	756	566	213	جملة				
6048	72	142	868	1488	1781	852	601	244	ذكور	ريف		القليوبية	
1093	5	16	154	221	416	116	98	67	إناث				
7141	77	158	1022	1709	2197	968	699	311	جملة				
10826	113	250	1741	2612	3111	1499	1075	425	ذكور	الجملة			كفر الشيخ
2090	7	29	367	514	657	226	190	100	إناث				
12916	120	279	2108	3126	3768	1725	1265	525	جملة				
1543	38	62	328	392	347	208	120	48	ذكور	حضر	كفر الشيخ		
457	0	5	85	148	127	49	38	5	إناث				
2000	38	67	413	540	474	257	158	53	جملة				
5747	158	243	918	1273	1509	790	570	286	ذكور	ريف		كفر الشيخ	
1185	9	2	155	288	443	180	75	33	إناث				
6932	167	245	1073	1561	1952	970	645	319	جملة				
7289	196	305	1246	1665	1855	998	690	334	ذكور	الجملة			كفر الشيخ
1642	9	7	240	436	570	229	113	38	إناث				
8931	205	312	1486	2101	2425	1227	803	372	جملة				
2963	33	83	744	709	676	353	282	83	ذكور	حضر	كفر الشيخ		
974	5	7	259	264	259	91	68	21	إناث				
3937	38	90	1003	973	935	444	350	104	جملة				
7399	125	265	1383	1739	1887	950	758	292	ذكور	ريف		الغربية	
1767	9	24	265	472	617	216	131	33	إناث				
9166	134	289	1648	2211	2504	1166	889	325	جملة				
10361	158	348	2127	2448	2562	1303	1040	375	ذكور	الجملة			الغربية
2741	13	31	524	736	876	308	199	54	إناث				
13102	171	379	2651	3184	3438	1611	1239	429	جملة				



تقدير المشتغلين (15 سنة فأكثر) طبقاً لفئات السن والنوع بكل محافظة وإجمالي الجمهورية (حضر / ريف)

تابع جدول رقم (7)

العدد بالمئات

الإجمالي	فئات السن								النوع	محل الإقامة	محافظات الجمهورية			
	+65	-60	-50	-40	-30	-25	-20	-15						
1751	20	46	352	398	413	279	185	58	ذكور	حضر	المنوفية			
715	3	3	204	189	197	78	33	8	إناث					
2466	23	49	556	587	610	357	218	66	جملة					
7388	299	280	1351	1497	1853	1108	735	265	ذكور	ريف		المنوفية		
3011	80	102	548	857	888	331	151	54	إناث					
10399	379	382	1899	2354	2741	1439	886	319	جملة					
9142	320	326	1704	1895	2266	1387	920	324	ذكور	الجملة			المنوفية	
3725	83	104	752	1046	1085	409	184	62	إناث					
12867	403	430	2456	2941	3351	1796	1104	386	جملة					
2577	78	75	475	589	701	326	248	85	ذكور	حضر				المنوفية
820	41	19	120	187	261	139	36	17	إناث					
3397	119	94	595	776	962	465	284	102	جملة					
11316	322	497	1607	2623	3046	1388	1117	716	ذكور	ريف	البحيرة			
5831	154	176	734	1233	1979	821	421	313	إناث					
17147	476	673	2341	3856	5025	2209	1538	1029	جملة					
13892	400	572	2081	3212	3747	1714	1365	801	ذكور	الجملة		البحيرة		
6651	195	195	854	1420	2240	960	457	330	إناث					
20543	595	767	2935	4632	5987	2674	1822	1131	جملة					
1149	5	16	243	347	305	110	102	21	ذكور	حضر			البحيرة	
305	0	0	48	122	84	20	18	13	إناث					
1454	5	16	291	469	389	130	120	34	جملة					
1474	25	39	247	317	458	180	139	69	ذكور	ريف				الإسماعيلية
400	2	5	50	189	77	25	36	16	إناث					
1874	27	44	297	506	535	205	175	85	جملة					
2624	31	55	490	664	763	290	241	90	ذكور	الجملة	الإسماعيلية			
704	2	5	98	310	161	45	54	29	إناث					
3328	33	60	588	974	924	335	295	119	جملة					



تقدير المشتغلين (15 سنة فأكثر) طبقاً لفئات السن والنوع بكل محافظة وإجمالي الجمهورية (حضر / ريف)

تابع جدول رقم (7)

العدد بالمئات

الإجمالي	فئات السن								النوع	محل الإقامة	محافظات الجمهورية			
	+65	-60	-50	-40	-30	-25	-20	-15						
9375	139	274	1696	2077	2574	1352	939	324	ذكور	حضر	الجيزة			
1870	17	26	344	491	462	246	220	64	إناث					
11245	156	300	2040	2568	3036	1598	1159	388	جملة					
6823	127	167	956	1451	1904	1004	791	423	ذكور	ريف		الجيزة		
649	0	0	60	129	228	48	129	55	إناث					
7472	127	167	1016	1580	2132	1052	920	478	جملة					
16199	266	441	2652	3528	4479	2356	1730	747	ذكور	الجملة			الجيزة	
2516	17	26	403	620	691	293	348	118	إناث					
18715	283	467	3055	4148	5170	2649	2078	865	جملة					
1463	21	48	278	283	371	214	175	73	ذكور	حضر				الجيزة
453	14	9	111	66	147	56	36	14	إناث					
1916	35	57	389	349	518	270	211	87	جملة					
4691	138	181	673	887	1205	575	592	440	ذكور	ريف	بنى سويف			
3227	37	53	459	749	849	489	385	206	إناث					
7918	175	234	1132	1636	2054	1064	977	646	جملة					
6152	158	228	951	1169	1577	789	767	513	ذكور	الجملة		بنى سويف		
3681	51	62	570	815	996	546	421	220	إناث					
9833	209	290	1521	1984	2573	1335	1188	733	جملة					
1562	34	64	269	342	363	168	207	115	ذكور	حضر			بنى سويف	
388	9	12	66	112	84	49	28	28	إناث					
1950	43	76	335	454	447	217	235	143	جملة					
5630	230	226	807	1025	1293	731	769	549	ذكور	ريف				الفيوم
1096	12	23	111	247	264	136	148	155	إناث					
6726	242	249	918	1272	1557	867	917	704	جملة					
7193	265	290	1076	1367	1656	899	976	664	ذكور	الجملة	الفيوم			
1485	22	34	177	360	348	185	176	183	إناث					
8678	287	324	1253	1727	2004	1084	1152	847	جملة					



تقدير المشتغلين (15 سنة فأكثر) طبقاً لفئات السن والنوع بكل محافظة وإجمالي الجمهورية (حضر / ريف)

تابع جدول رقم (7)

العدد بالمئات

الإجمالي	فئات السن								النوع	محل الإقامة	محافظات الجمهورية			
	+65	-60	-50	-40	-30	-25	-20	-15						
2104	51	82	353	484	458	328	261	87	ذكور	حضر	المنيا			
617	5	10	170	150	170	82	30	0	إناث					
2721	56	92	523	634	628	410	291	87	جملة					
9202	372	461	1393	1811	2047	1223	1182	713	ذكور	ريف		المنيا		
3065	72	81	469	820	865	411	232	115	إناث					
12267	444	542	1862	2631	2912	1634	1414	828	جملة					
11306	424	543	1746	2295	2505	1550	1443	800	ذكور	الجملة			المنيا	
3682	77	91	638	970	1035	494	262	115	إناث					
14988	501	634	2384	3265	3540	2044	1705	915	جملة					
2387	21	56	502	515	581	348	271	93	ذكور	حضر				المنيا
630	0	5	112	153	222	92	43	3	إناث					
3017	21	61	614	668	803	440	314	96	جملة					
6337	173	266	969	1225	1422	851	880	551	ذكور	ريف	أسيوط			
684	7	9	72	145	215	131	91	14	إناث					
7021	180	275	1041	1370	1637	982	971	565	جملة					
8723	194	322	1470	1740	2003	1199	1151	644	ذكور	الجملة		أسيوط		
1316	7	14	185	298	437	223	135	17	إناث					
10039	201	336	1655	2038	2440	1422	1286	661	جملة					
2083	10	45	419	484	490	340	230	65	ذكور	حضر			أسيوط	
503	3	3	111	161	127	39	41	18	إناث					
2586	13	48	530	645	617	379	271	83	جملة					
6608	137	262	1166	1335	1484	850	896	478	ذكور	ريف				سوهاج
641	0	2	80	174	171	57	98	59	إناث					
7249	137	264	1246	1509	1655	907	994	537	جملة					
8691	148	307	1584	1819	1973	1190	1127	543	ذكور	الجملة	سوهاج			
1145	3	5	191	334	298	96	140	78	إناث					
9836	151	312	1775	2153	2271	1286	1267	621	جملة					



تقدير المشتغلين (15 سنة فأكثر) طبقاً لفئات السن والنوع بكل محافظة وإجمالي الجمهورية (حضر / ريف)

تابع جدول رقم (7)

العدد بالآلاف

الإجمالي	فئات السن								النوع	محل الإقامة	محافظات الجمهورية
	+65	-60	-50	-40	-30	-25	-20	-15			
1329	56	41	225	293	324	249	126	15	ذكور	حضر	قنا
266	0	2	42	45	100	50	27	0	إناث		
1595	56	43	267	338	424	299	153	15	جملة		
5072	162	176	837	985	1097	811	742	262	ذكور	ريف	
834	7	14	122	136	293	112	81	69	إناث		
5906	169	190	959	1121	1390	923	823	331	جملة		
6401	218	218	1062	1278	1421	1060	867	277	ذكور	الجملة	
1101	7	17	164	181	393	162	108	69	إناث		
7502	225	235	1226	1459	1814	1222	975	346	جملة		
1406	5	23	246	319	408	238	147	20	ذكور	حضر	
360	0	3	58	83	123	48	40	5	إناث		
1766	5	26	304	402	531	286	187	25	جملة		
1818	30	61	277	377	417	267	284	105	ذكور	ريف	
159	0	0	12	33	50	24	38	2	إناث		
1977	30	61	289	410	467	291	322	107	جملة		
3226	36	84	522	697	825	505	431	126	ذكور	الجملة	
517	0	3	69	116	173	71	78	7	إناث		
3743	36	87	591	813	998	576	509	133	جملة		
905	8	11	196	177	212	169	86	46	ذكور	حضر	
152	0	0	14	39	44	33	19	3	إناث		
1057	8	11	210	216	256	202	105	49	جملة		
1646	29	44	257	323	393	296	175	129	ذكور	ريف	
181	0	0	3	33	91	23	18	13	إناث		
1827	29	44	260	356	484	319	193	142	جملة		
2549	37	54	453	500	605	465	261	174	ذكور	الجملة	
331	0	0	16	72	135	56	37	15	إناث		
2880	37	54	469	572	740	521	298	189	جملة		



تقدير المشتغلين (15 سنة فأكثر) طبقاً لفئات السن والنوع بكل محافظة وإجمالى الجمهورية (حضر / ريف)

تابع جدول رقم (7)

العدد بالآلاف

الإجمالى	فئات السن								النوع	محل الإقامة	محافظات الجمهورية	
	+65	-60	-50	-40	-30	-25	-20	-15				
826	0	13	213	200	233	105	49	13	ذكور	حضر	البحر الأحمر	
107	0	3	21	39	34	5	5	0	إناث			
933	0	16	234	239	267	110	54	13	جملة			
826	0	13	213	200	233	105	49	13	ذكور	الجملة		البحر الأحمر
107	0	3	21	39	34	5	5	0	إناث			
933	0	16	234	239	267	110	54	13	جملة			
263	4	6	42	53	86	29	26	17	ذكور	حضر	الوادي الجديد	
100	0	0	21	24	52	3	0	0	إناث			
363	4	6	63	77	138	32	26	17	جملة			
322	9	5	51	70	72	48	41	26	ذكور	ريف		الوادي الجديد
133	0	2	30	50	43	4	2	2	إناث			
455	9	7	81	120	115	52	43	28	جملة			
586	12	11	94	124	159	77	67	42	ذكور	الجملة	مطروح	
234	0	2	51	75	95	7	2	2	إناث			
820	12	13	145	199	254	84	69	44	جملة			
644	3	15	124	127	164	124	53	34	ذكور	حضر		مطروح
305	0	0	10	73	57	57	73	35	إناث			
949	3	15	134	200	221	181	126	69	جملة			
265	4	4	32	59	79	51	32	4	ذكور	ريف	مطروح	
127	0	0	4	4	51	24	32	12	إناث			
392	4	4	36	63	130	75	64	16	جملة			
907	7	19	155	186	243	175	84	38	ذكور	الجملة		مطروح
430	0	0	13	77	108	81	104	47	إناث			
1337	7	19	168	263	351	256	188	85	جملة			



تقدير المشتغلين (15 سنة فأكثر) طبقاً لفئات السن والنوع بكل محافظة وإجمالى الجمهورية (حضر / ريف)

العدد بالآلاف

تابع جدول رقم (7)

الإجمالي	فئات السن								النوع	محل الإقامة	محافظات الجمهورية			
	+65	-60	-50	-40	-30	-25	-20	-15						
570	3	3	118	162	145	80	47	12	ذكور	حضر	شمال سيناء			
206	0	0	41	68	53	32	12	0	إناث					
776	3	3	159	230	198	112	59	12	جملة					
316	8	10	48	73	88	56	29	4	ذكور	ريف		شمال سيناء		
42	0	0	0	18	15	9	0	0	إناث					
358	8	10	48	91	103	65	29	4	جملة					
885	11	13	166	235	232	136	76	16	ذكور	الجملة			شمال سيناء	
247	0	0	41	85	68	41	12	0	إناث					
1132	11	13	207	320	300	177	88	16	جملة					
285	20	0	40	43	69	26	32	55	ذكور	حضر				جنوب سيناء
32	0	0	0	11	21	0	0	0	إناث					
317	20	0	40	54	90	26	32	55	جملة					
243	4	7	37	52	66	18	18	41	ذكور	ريف	جنوب سيناء			
18	0	0	5	2	11	0	0	0	إناث					
261	4	7	42	54	77	18	18	41	جملة					
528	24	7	77	95	136	44	50	95	ذكور	حضر		جنوب سيناء		
51	0	0	5	13	33	0	0	0	إناث					
579	24	7	82	108	169	44	50	95	جملة					
79635	1161	2319	15323	18407	20798	11226	7720	2681	ذكور	حضر			إجمالى الجمهورية	
20417	120	196	4434	5584	5133	2567	1931	452	إناث					
100052	1281	2515	19757	23991	25931	13793	9651	3133	جملة					
111187	3056	4224	17647	23655	27959	15120	12716	6810	ذكور	ريف				إجمالى الجمهورية
28493	408	569	4016	7006	9075	3643	2482	1294	إناث					
139680	3464	4793	21663	30661	37034	18763	15198	8104	جملة					
190823	4217	6543	32970	42062	48757	26345	20437	9492	ذكور	الجملة	إجمالى الجمهورية			
48914	529	766	8451	12591	14208	6210	4412	1747	إناث					
239737	4746	7309	41421	54653	62965	32555	24849	11239	جملة					



تقدير المشتغلين (15 سنة فأكثر) طبقاً للحالة التعليمية والنوع بكل محافظة وإجمالى الجمهورية (حضر / ريف)

العدد بالمئات

جدول رقم (8)

الإجمالى	الحالة التعليمية							النوع	محل الإقامة	محافظات الجمهورية
	مؤهل جامعى ومؤهل فوق الجامعى	مؤهل فوق المتوسط وأقل من الجامعى	مؤهل متوسط فنى	ثانوية عامة وثانوية أزهرية	أقل من المتوسط	يقرأ ويكتب وشهادة محو الأمية	أمية			
19173	5529	1105	4918	372	2164	1580	3505	ذكور	حضر	القاهرة
5063	2627	232	1254	28	199	88	635	إناث		
24236	8156	1337	6172	400	2363	1668	4140	جملة		
19173	5529	1105	4918	372	2164	1580	3505	ذكور		
5063	2627	232	1254	28	199	88	635	إناث		
24236	8156	1337	6172	400	2363	1668	4140	جملة		
9749	1891	522	2520	136	2126	1363	1191	ذكور	حضر	الإسكندرية
2324	1012	126	580	20	207	106	273	إناث		
12073	2903	648	3100	156	2333	1469	1464	جملة		
9749	1891	522	2520	136	2126	1363	1191	ذكور		
2324	1012	126	580	20	207	106	273	إناث		
12073	2903	648	3100	156	2333	1469	1464	جملة		
1512	298	108	533	18	137	221	197	ذكور	حضر	بورسعيد
542	193	56	210	4	14	11	54	إناث		
2054	491	164	743	22	151	232	251	جملة		
1512	298	108	533	18	137	221	197	ذكور		
542	193	56	210	4	14	11	54	إناث		
2054	491	164	743	22	151	232	251	جملة		
1233	166	50	518	24	175	68	232	ذكور	حضر	السويس
300	86	13	132	7	15	7	40	إناث		
1533	252	63	650	31	190	75	272	جملة		
1233	166	50	518	24	175	68	232	ذكور		
300	86	13	132	7	15	7	40	إناث		
1533	252	63	650	31	190	75	272	جملة		



تقدير المشتغلين (15 سنة فأكثر) طبقاً للحالة التعليمية والنوع بكل محافظة وإجمالي الجمهورية (حضر / ريف)

تابع جدول رقم (8)

العدد بالآلاف

الإجمالي	الحالة التعليمية							النوع	محل الإقامة	محافظات الجمهورية			
	مؤهل جامعى ومؤهل فوق الجامعى	مؤهل فوق المتوسط وأقل من الجامعى	مؤهل متوسط فنى	ثانوية عامة وثانوية أزهريه	أقل من المتوسط	يقرأ ويكتب وشهادة محو الأمية	أمية						
1279	214	55	348	25	282	196	159	ذكور	حضر	دمياط			
240	107	27	85	2	10	2	7	إناث					
1519	321	82	433	27	292	198	166	جملة					
1930	198	46	466	14	375	453	378	ذكور	ريف		دمياط		
265	90	31	81	2	24	11	26	إناث					
2195	288	77	547	16	399	464	404	جملة					
3208	412	101	814	39	657	649	536	ذكور	الجملة			دمياط	
506	197	57	166	5	34	13	34	إناث					
3714	609	158	980	44	691	662	570	جملة					
3659	797	181	940	38	485	514	704	ذكور	حضر				دمياط
951	407	78	285	7	18	25	131	إناث					
4610	1204	259	1225	45	503	539	835	جملة					
9830	936	331	3261	179	1453	1338	2332	ذكور	ريف	الدقهلية			
2092	329	131	731	5	105	72	719	إناث					
11922	1265	462	3992	184	1558	1410	3051	جملة					
13490	1733	512	4201	217	1938	1852	3037	ذكور	الجملة		الدقهلية		
3044	736	209	1016	12	123	98	850	إناث					
16534	2469	721	5217	229	2061	1950	3887	جملة					
3069	670	159	957	43	373	302	565	ذكور	حضر			الدقهلية	
748	324	76	255	0	19	14	60	إناث					
3817	994	235	1212	43	392	316	625	جملة					
11080	1201	374	3423	220	1536	1212	3114	ذكور	ريف				الشرقية
1990	369	125	557	16	111	89	723	إناث					
13070	1570	499	3980	236	1647	1301	3837	جملة					
14150	1871	533	4381	263	1909	1514	3679	ذكور	الجملة	الشرقية			
2740	693	202	812	16	130	103	784	إناث					
16890	2564	735	5193	279	2039	1617	4463	جملة					



تقدير المشتغلين (15 سنة فأكثر) طبقاً للحالة التعليمية والنوع بكل محافظة وإجمالي الجمهورية (حضر / ريف)

العدد بالمئات

تابع جدول رقم (8)

الإجمالي	الحالة التعليمية							النوع	محل الإقامة	محافظات الجمهورية
	مؤهل جامعي ومؤهل فوق الجامعي	مؤهل فوق المتوسط وأقل من الجامعي	مؤهل متوسط فنى	ثانوية عامة وثانوية أهلية	أقل من المتوسط	يقرأ ويكتب وشهادة محو الأمية	أمية			
4779	864	254	1605	78	774	396	808	ذكور	حضر	القليوبية
996	388	62	318	7	65	27	129	إناث		
5775	1252	316	1923	85	839	423	937	جملة		
6049	799	223	1955	88	980	583	1421	ذكور	ريف	
1094	263	60	370	5	72	19	305	إناث		
7143	1062	283	2325	93	1052	602	1726	جملة		
10828	1663	477	3560	166	1754	979	2229	ذكور	الجملة	
2091	651	123	688	12	137	46	434	إناث		
12919	2314	600	4248	178	1891	1025	2663	جملة		
1541	277	86	583	17	134	148	296	ذكور	حضر	
456	186	45	167	2	7	0	49	إناث		
1997	463	131	750	19	141	148	345	جملة		
5744	547	167	1760	142	684	787	1657	ذكور	ريف	
1185	166	35	262	13	33	51	625	إناث		
6929	713	202	2022	155	717	838	2282	جملة		
7288	824	253	2344	159	818	936	1954	ذكور	الجملة	
1641	352	80	428	16	40	51	674	إناث		
8929	1176	333	2772	175	858	987	2628	جملة		
2963	830	161	915	33	351	322	351	ذكور	حضر	
974	481	33	336	9	26	28	61	إناث		
3937	1311	194	1251	42	377	350	412	جملة		
7399	952	292	2558	136	1099	890	1472	ذكور	ريف	
1765	378	105	590	13	85	52	542	إناث		
9164	1330	397	3148	149	1184	942	2014	جملة		
10362	1782	453	3473	169	1450	1212	1823	ذكور	الجملة	
2741	859	138	927	22	111	81	603	إناث		
13103	2641	591	4400	191	1561	1293	2426	جملة		



تقدير المشتغلين (15 سنة فأكثر) طبقاً للحالة التعليمية والنوع بكل محافظة وإجمالي الجمهورية (حضر / ريف)

العدد بالمئات

تابع جدول رقم (8)

الإجمالي	الحالة التعليمية							النوع	محل الإقامة	محافظات الجمهورية		
	مؤهل جامعي ومؤهل فوق الجامعي	مؤهل فوق المتوسط وأقل من الجامعي	مؤهل متوسط فنى	ثانوية عامة وثانوية أزهريّة	أقل من المتوسط	يقرأ ويكتب وشهادة محو الأميّة	أمية					
1750	433	89	542	25	198	205	258	ذكور	حضر	المنوفية		
715	217	43	207	10	28	28	182	إناث				
2465	650	132	749	35	226	233	440	جملة				
7391	991	331	2569	156	1023	1247	1074	ذكور	ريف			
3012	321	106	883	17	213	265	1207	إناث				
10403	1312	437	3452	173	1236	1512	2281	جملة				
9140	1424	420	3111	181	1220	1452	1332	ذكور	الجملة			
3724	538	149	1090	27	240	292	1388	إناث				
12864	1962	569	4201	208	1460	1744	2720	جملة				
2578	355	129	794	22	295	394	589	ذكور	حضر			
818	203	48	254	0	19	14	280	إناث				
3396	558	177	1048	22	314	408	869	جملة				
11316	876	266	3516	207	1439	1575	3437	ذكور	ريف		البحيرة	
5832	327	101	1156	17	368	234	3629	إناث				
17148	1203	367	4672	224	1807	1809	7066	جملة				
13893	1231	395	4309	229	1734	1969	4026	ذكور	الجملة			
6651	531	149	1409	17	388	248	3909	إناث				
20544	1762	544	5718	246	2122	2217	7935	جملة				
1146	188	70	537	18	172	104	57	ذكور	حضر	الإسماعيلية		
305	48	13	170	3	8	5	58	إناث				
1451	236	83	707	21	180	109	115	جملة				
1477	123	74	500	19	227	266	268	ذكور	ريف			
400	36	14	84	0	30	16	220	إناث				
1877	159	88	584	19	257	282	488	جملة				
2623	310	144	1037	37	399	370	326	ذكور	الجملة			
704	84	26	254	3	37	21	279	إناث				
3327	394	170	1291	40	436	391	605	جملة				



تقدير المشتغلين (15 سنة فأكثر) طبقاً للحالة التعليمية والنوع بكل محافظة وإجمالي الجمهورية (حضر / ريف)

تابع جدول رقم (8)

العدد بالمئات

الإجمالي	الحالة التعليمية							النوع	محل الإقامة	محافظات الجمهورية			
	مؤهل جامعي ومؤهل فوق الجامعي	مؤهل فوق المتوسط وأقل من الجامعي	مؤهل متوسط فنى	ثانوية عامة وثانوية الأزهرية	أقل من المتوسط	يقرأ ويكتب وشهادة محو الأمية	أمى						
9375	2112	471	2528	150	1612	997	1505	ذكور	حضر	الجيزة			
1870	876	107	471	29	98	52	237	إناث					
11245	2988	578	2999	179	1710	1049	1742	جملة					
6822	791	231	1911	148	1039	842	1860	ذكور	ريف		الجيزة		
647	181	48	133	5	40	12	228	إناث					
7469	972	279	2044	153	1079	854	2088	جملة					
16198	2903	702	4439	298	2651	1839	3366	ذكور	الجملة			الجيزة	
2518	1057	155	604	34	139	64	465	إناث					
18716	3960	857	5043	332	2790	1903	3831	جملة					
1463	253	59	540	21	166	178	246	ذكور	حضر				الجيزة
451	122	11	178	2	25	16	97	إناث					
1914	375	70	718	23	191	194	343	جملة					
4689	280	95	1535	29	618	566	1566	ذكور	ريف	بنى سويف			
3229	114	16	503	26	155	79	2336	إناث					
7918	394	111	2038	55	773	645	3902	جملة					
6151	533	154	2076	49	784	743	1812	ذكور	الجملة		بنى سويف		
3682	236	28	682	28	180	95	2433	إناث					
9833	769	182	2758	77	964	838	4245	جملة					
1561	115	53	581	16	193	213	390	ذكور	حضر			بنى سويف	
389	54	14	131	0	26	14	150	إناث					
1950	169	67	712	16	219	227	540	جملة					
5631	228	95	1534	44	748	687	2295	ذكور	ريف				الفيوم
1096	31	25	175	4	95	72	694	إناث					
6727	259	120	1709	48	843	759	2989	جملة					
7192	343	148	2115	60	941	900	2685	ذكور	الجملة	الفيوم			
1485	85	39	306	4	121	86	844	إناث					
8677	428	187	2421	64	1062	986	3529	جملة					



تقدير المشتغلين (15 سنة فأكثر) طبقاً للحالة التعليمية والنوع بكل محافظة وإجمالي الجمهورية (حضر / ريف)

العدد بالمئات

تابع جدول رقم (8)

الإجمالي	الحالة التعليمية							النوع	محل الإقامة	محافظات الجمهورية			
	مؤهل جامعي ومؤهل فوق الجامعي	مؤهل فوق المتوسط وأقل من الجامعي	مؤهل متوسط فنى	ثانوية عامة وثانوية أهلية	أقل من المتوسط	يقرأ ويكتب وشهادة محو الأمية	أمية						
2105	461	82	722	26	230	205	379	ذكور	حضر	المنيا			
616	275	35	177	2	17	25	85	إناث					
2721	736	117	899	28	247	230	464	جملة					
9203	591	214	3159	79	896	889	3375	ذكور	ريف		المنيا		
3065	206	31	409	7	129	146	2137	إناث					
12268	797	245	3568	86	1025	1035	5512	جملة					
11308	1052	296	3881	105	1126	1094	3754	ذكور	الجملة			المنيا	
3682	480	66	586	10	147	171	2222	إناث					
14990	1532	362	4467	115	1273	1265	5976	جملة					
2388	510	117	863	32	210	154	502	ذكور	حضر				المنيا
632	363	46	204	0	3	3	13	إناث					
3020	873	163	1067	32	213	157	515	جملة					
6338	482	180	1949	82	770	614	2261	ذكور	ريف	أسيوط			
684	194	58	173	0	23	7	229	إناث					
7022	676	238	2122	82	793	621	2490	جملة					
8723	992	297	2812	113	979	768	2762	ذكور	الجملة		أسيوط		
1316	557	104	377	0	26	10	242	إناث					
10039	1549	401	3189	113	1005	778	3004	جملة					
2084	338	141	840	24	110	92	539	ذكور	حضر			أسيوط	
501	186	72	212	0	3	5	23	إناث					
2585	524	213	1052	24	113	97	562	جملة					
6606	514	189	1917	242	793	475	2476	ذكور	ريف				سوهاج
643	96	23	98	7	32	5	382	إناث					
7249	610	212	2015	249	825	480	2858	جملة					
8691	852	330	2758	266	903	567	3015	ذكور	الجملة	سوهاج			
1145	282	95	311	7	35	10	405	إناث					
9836	1134	425	3069	273	938	577	3420	جملة					



تقدير المشتغلين (15 سنة فأكثر) طبقاً للحالة التعليمية والنوع بكل محافظة وإجمالي الجمهورية (حضر / ريف)

تابع جدول رقم (8)

العدد بالآلاف

الإجمالي	الحالة التعليمية							النوع	محل الإقامة	محافظات الجمهورية			
	مؤهل جامعي ومؤهل فوق الجامعي	مؤهل فوق المتوسط وأقل من الجامعي	مؤهل متوسط فنى	ثانوية عامة وثانوية أهلية	أقل من المتوسط	يقرأ ويكتب وشهادة محو الأمية	أمى						
1328	249	92	547	12	138	87	203	ذكور	حضر	قنا			
266	144	12	65	0	20	5	20	إناث					
1594	393	104	612	12	158	92	223	جملة					
5073	704	200	1951	153	479	172	1414	ذكور	ريف		قنا		
834	200	26	110	2	143	55	298	إناث					
5907	904	226	2061	155	622	227	1712	جملة					
6401	953	292	2498	165	617	259	1617	ذكور	الجملة			قنا	
1101	345	39	174	2	163	60	318	إناث					
7502	1298	331	2672	167	780	319	1935	جملة					
1406	327	101	719	43	137	33	46	ذكور	حضر				أسوان
360	198	13	138	0	8	0	3	إناث					
1766	525	114	857	43	145	33	49	جملة					
1820	91	66	905	45	328	80	305	ذكور	ريف	أسوان			
159	64	19	55	0	9	0	12	إناث					
1979	155	85	960	45	337	80	317	جملة					
3225	418	167	1624	88	465	113	350	ذكور	الجملة		أسوان		
517	262	32	192	0	17	0	14	إناث					
3742	680	199	1816	88	482	113	364	جملة					
906	215	54	317	40	65	46	169	ذكور	حضر			الأقصر	
152	55	22	30	3	3	0	39	إناث					
1058	270	76	347	43	68	46	208	جملة					
1644	126	41	708	24	129	58	558	ذكور	ريف				الأقصر
180	46	5	25	0	3	0	101	إناث					
1824	172	46	733	24	132	58	659	جملة					
2551	341	95	1026	65	193	104	727	ذكور	الجملة	الأقصر			
332	101	27	56	3	5	0	140	إناث					
2883	442	122	1082	68	198	104	867	جملة					



تقدير المشتغلين (15 سنة فأكثر) طبقاً للحالة التعليمية والنوع بكل محافظة وإجمالي الجمهورية (حضر / ريف)

تابع جدول رقم (8)

العدد بالآلاف

الإجمالي	الحالة التعليمية							النوع	محل الإقامة	محافظات الجمهورية	
	مؤهل جامعي ومؤهل فوق الجامعي	مؤهل فوق المتوسط وأقل من الجامعي	مؤهل متوسط فنى	ثانوية عامة وثانوية أهريّة	أقل من المتوسط	يقرأ ويكتب وشهادة محو الأمية	أُمى				
828	210	59	315	20	79	30	115	ذكور	حضر	البحر الأحمر	
106	59	21	15	3	0	0	8	إناث			
934	269	80	330	23	79	30	123	جملة			
828	210	59	315	20	79	30	115	ذكور	الجملة		الوادي الجديد
106	59	21	15	3	0	0	8	إناث			
934	269	80	330	23	79	30	123	جملة			
263	48	18	131	7	18	26	15	ذكور	حضر	مطروح	
101	21	5	42	2	0	0	31	إناث			
364	69	23	173	9	18	26	46	جملة			
323	17	21	137	12	41	45	50	ذكور	ريف		البحر الأحمر
133	5	2	34	0	4	13	75	إناث			
456	22	23	171	12	45	58	125	جملة			
585	65	39	268	19	60	70	64	ذكور	الجملة	مطروح	
235	26	7	76	2	4	13	107	إناث			
820	91	46	344	21	64	83	171	جملة			
644	87	31	186	12	62	167	99	ذكور	حضر		البحر الأحمر
305	44	6	48	10	29	44	124	إناث			
949	131	37	234	22	91	211	223	جملة			
265	24	0	67	4	59	79	32	ذكور	ريف	مطروح	
127	4	0	8	0	16	24	75	إناث			
392	28	0	75	4	75	103	107	جملة			
908	110	31	253	16	121	246	131	ذكور	الجملة		البحر الأحمر
429	48	6	55	10	44	68	198	إناث			
1337	158	37	308	26	165	314	329	جملة			



تقدير المشتغلين (15 سنة فأكثر) طبقاً للحالة التعليمية والنوع بكل محافظة وإجمالي الجمهورية (حضر / ريف)

العدد بالمئات

تابع جدول رقم (8)

الإجمالي	الحالة التعليمية							النوع	محل الإقامة	محافظات الجمهورية		
	مؤهل جامعي ومؤهل فوق الجامعي	مؤهل فوق المتوسط وأقل من الجامعي	مؤهل متوسط فنى	ثانوية عامة وثانوية أزهريّة	أقل من المتوسط	يقرأ ويكتب وشهادة محو الأميّة	أمى					
570	139	38	260	24	59	32	18	ذكور	حضر	شمال سيناء		
206	82	18	85	6	9	0	6	إناث				
776	221	56	345	30	68	32	24	جملة				
318	44	13	125	17	31	13	75	ذكور	ريف		الجملة	
42	7	2	29	4	0	0	0	إناث				
360	51	15	154	21	31	13	75	جملة				
886	182	51	385	40	90	45	93	ذكور				
248	89	20	114	10	9	0	6	إناث				
1134	271	71	499	50	99	45	99	جملة				
286	3	12	43	3	113	69	43	ذكور	حضر	جنوب سيناء		
32	6	0	2	0	2	9	13	إناث				
318	9	12	45	3	115	78	56	جملة				
242	18	7	70	7	59	26	55	ذكور	ريف		الجملة	
18	2	0	2	0	0	0	14	إناث				
260	20	7	72	7	59	26	69	جملة				
528	21	19	113	10	171	95	99	ذكور				
51	9	0	4	0	2	9	27	إناث				
579	30	19	117	10	173	104	126	جملة				
79636	17577	4297	24302	1278	10856	8143	13183	ذكور	حضر	إجمالي الجمهورية		
20419	8766	1234	6052	157	874	529	2807	إناث				
100055	26343	5531	30354	1435	11730	8672	15990	جملة				
111188	10533	3456	35978	2046	14807	12894	31474	ذكور	ريف			
28492	3429	964	6469	142	1691	1219	14578	إناث				
139680	13962	4420	42447	2188	16498	14113	46052	جملة				
190824	28110	7753	60279	3324	25664	21037	44657	ذكور	الجملة			
48913	12195	2198	12521	299	2566	1748	17386	إناث				
239737	40305	9951	72800	3623	28230	22785	62043	جملة				



تقدير المشتغلين (15 سنة فأكثر) طبقاً للأقسام الرئيسية للمهن والنوع بكل محافظة وإجمالي الجمهورية (حضر / ريف)

العدد بالآلاف

جدول رقم (9)

الإجمالي	الأقسام الرئيسية للمهن										النوع	محل الإقامة	محافظات الجمهورية	
	س	9	8	7	6	5	4	3	2	1				
19171	13	2154	2167	4235	50	2440	1041	1654	3399	2018	ذكور	حضر	القاهرة	
5061	0	353	175	26	441	263	653	898	1855	397	إناث			
24232	13	2507	2342	4261	491	2703	1694	2552	5254	2415	جملة			
19171	13	2154	2167	4235	50	2440	1041	1654	3399	2018	ذكور	الجملة		
5061	0	353	175	26	441	263	653	898	1855	397	إناث			
24232	13	2507	2342	4261	491	2703	1694	2552	5254	2415	جملة			
9749	3	1248	1504	2123	230	1204	392	812	1058	1175	ذكور	حضر	الإسكندرية	
2324	0	197	209	43	174	159	212	366	825	139	إناث			
12073	3	1445	1713	2166	404	1363	604	1178	1883	1314	جملة			
9749	3	1248	1504	2123	230	1204	392	812	1058	1175	ذكور	الجملة		
2324	0	197	209	43	174	159	212	366	825	139	إناث			
12073	3	1445	1713	2166	404	1363	604	1178	1883	1314	جملة			
1513	0	248	236	108	225	142	46	188	132	188	ذكور	حضر	بورسعيد	
543	0	36	47	4	36	22	29	161	172	36	إناث			
2056	0	284	283	112	261	164	75	349	304	224	جملة			
1513	0	248	236	108	225	142	46	188	132	188	ذكور	الجملة		
543	0	36	47	4	36	22	29	161	172	36	إناث			
2056	0	284	283	112	261	164	75	349	304	224	جملة			
1234	0	124	249	297	11	105	59	179	81	129	ذكور	حضر	السويس	
302	0	24	31	2	26	26	31	57	70	35	إناث			
1536	0	148	280	299	37	131	90	236	151	164	جملة			
1234	0	124	249	297	11	105	59	179	81	129	ذكور	الجملة		
302	0	24	31	2	26	26	31	57	70	35	إناث			
1536	0	148	280	299	37	131	90	236	151	164	جملة			



تقدير المشتغلين (15 سنة فأكثر) طبقاً للأقسام الرئيسية للمهن والنوع بكل محافظة وإجمالي الجمهورية (حضر / ريف)

العدد بالمئات

تابع جدول رقم (9)

الإجمالي	الأقسام الرئيسية للمهن										النوع	محل الإقامة	محافظات الجمهورية			
	س	9	8	7	6	5	4	3	2	1						
1279	0	98	81	448	93	159	20	40	103	237	ذكور	حضر	دمياط			
241	0	12	0	0	0	10	22	46	124	27	إناث					
1520	0	110	81	448	93	169	42	86	227	264	جملة					
1930	0	139	180	749	223	127	27	93	114	278	ذكور	ريف		دمياط		
264	0	26	7	2	15	24	13	37	125	15	إناث					
2194	0	165	187	751	238	151	40	130	239	293	جملة					
3208	0	237	260	1197	316	286	47	134	217	514	ذكور	الجملة			دمياط	
505	0	38	7	2	15	34	35	83	249	42	إناث					
3713	0	275	267	1199	331	320	82	217	466	556	جملة					
3659	2	333	466	935	264	374	38	181	490	576	ذكور	حضر				الدقهلية
951	0	53	32	11	71	51	48	191	409	85	إناث					
4610	2	386	498	946	335	425	86	372	899	661	جملة					
9828	0	825	1124	1991	1314	839	134	562	672	2367	ذكور	ريف	الدقهلية			
2093	0	131	51	14	855	103	35	388	416	100	إناث					
11921	0	956	1175	2005	2169	942	169	950	1088	2467	جملة					
13488	2	1158	1590	2926	1578	1213	172	743	1163	2943	ذكور	الجملة		الدقهلية		
3044	0	184	84	26	926	153	83	578	825	185	إناث					
16532	2	1342	1674	2952	2504	1366	255	1321	1988	3128	جملة					
3069	0	190	461	655	90	359	64	259	473	518	ذكور	حضر			الدقهلية	
749	0	44	35	5	35	30	23	192	343	42	إناث					
3818	0	234	496	660	125	389	87	451	816	560	جملة					
11080	0	948	1447	1642	2002	856	165	675	916	2429	ذكور	ريف				الشرقية
1990	0	89	77	11	817	68	30	284	516	98	إناث					
13070	0	1037	1524	1653	2819	924	195	959	1432	2527	جملة					
14148	0	1138	1907	2297	2092	1215	229	934	1389	2947	ذكور	الجملة	الشرقية			
2739	0	133	112	16	851	98	53	477	859	140	إناث					
16887	0	1271	2019	2313	2943	1313	282	1411	2248	3087	جملة					



تقدير المشتغلين (15 سنة فأكثر) طبقاً للأقسام الرئيسية للمهن والنوع بكل محافظة وإجمالي الجمهورية (حضر / ريف)

العدد بالمئات

تابع جدول رقم (9)

الإجمالي	الأقسام الرئيسية للمهن										النوع	محل الإقامة	محافظات الجمهورية		
	س	9	8	7	6	5	4	3	2	1					
4779	0	510	893	1116	62	575	155	474	588	406	ذكور	حضر	القليوبية		
997	0	80	67	27	37	92	77	194	353	70	إناث				
5776	0	590	960	1143	99	667	232	668	941	476	جملة				
6048	0	706	1010	1402	443	634	200	439	587	627	ذكور	ريف		كفر الشيخ	
1093	0	100	88	14	172	107	47	177	344	44	إناث				
7141	0	806	1098	1416	615	741	247	616	931	671	جملة				
10826	0	1216	1903	2518	506	1208	355	912	1175	1033	ذكور	الجملة			الغربية
2091	0	180	156	41	209	199	124	371	697	114	إناث				
12917	0	1396	2059	2559	715	1407	479	1283	1872	1147	جملة				
1542	0	172	155	332	67	158	50	146	163	299	ذكور	حضر			
456	0	16	5	5	19	26	33	122	197	33	إناث				
1998	0	188	160	337	86	184	83	268	360	332	جملة				
5746	0	506	444	632	1106	373	94	240	385	1966	ذكور	ريف			
1185	0	64	22	2	678	49	18	122	199	31	إناث				
6931	0	570	466	634	1784	422	112	362	584	1997	جملة				
7288	0	678	600	964	1173	531	144	386	547	2265	ذكور	الجملة			
1643	0	81	27	7	697	75	51	244	397	64	إناث				
8931	0	759	627	971	1870	606	195	630	944	2329	جملة				
2963	0	190	502	548	55	320	83	265	514	486	ذكور	حضر			
973	0	37	58	9	26	33	77	252	406	75	إناث				
3936	0	227	560	557	81	353	160	517	920	561	جملة				
7399	0	522	928	1494	818	765	214	524	673	1461	ذكور	ريف			
1767	0	96	81	24	558	85	79	378	372	94	إناث				
9166	0	618	1009	1518	1376	850	293	902	1045	1555	جملة				
10363	0	711	1430	2042	873	1085	297	790	1188	1947	ذكور	الجملة			
2741	0	134	139	33	583	118	156	631	778	169	إناث				
13104	0	845	1569	2075	1456	1203	453	1421	1966	2116	جملة				



تقدير المشتغلين (15 سنة فأكثر) طبقاً للأقسام الرئيسية للمهن والنوع بكل محافظة وإجمالي الجمهورية (حضر / ريف)

العدد بالمئات

تابع جدول رقم (9)

الإجمالي	الأقسام الرئيسية للمهن										النوع	محل الإقامة	محافظات الجمهورية			
	س	9	8	7	6	5	4	3	2	1						
1751	0	139	155	405	79	175	56	134	271	337	ذكور	حضر	المنوفية			
714	0	23	5	5	197	45	30	141	202	66	إناث					
2465	0	162	160	410	276	220	86	275	473	403	جملة					
7390	0	670	911	1186	857	803	202	655	674	1432	ذكور	ريف		المنوفية		
3011	0	120	31	19	1762	163	52	321	340	203	إناث					
10401	0	790	942	1205	2619	966	254	976	1014	1635	جملة					
9141	0	809	1065	1591	936	978	258	789	946	1769	ذكور	الجملة			المنوفية	
3725	0	143	36	24	1959	208	82	462	542	269	إناث					
12866	0	952	1101	1615	2895	1186	340	1251	1488	2038	جملة					
2578	0	258	299	540	153	285	90	166	278	509	ذكور	حضر				المنوفية
819	0	19	17	2	321	22	45	144	208	41	إناث					
3397	0	277	316	542	474	307	135	310	486	550	جملة					
11315	0	770	908	1245	2241	886	197	716	664	3688	ذكور	ريف	البحيرة			
5832	0	77	67	118	4792	128	36	219	303	92	إناث					
17147	0	847	975	1363	7033	1014	233	935	967	3780	جملة					
13893	0	1028	1207	1785	2395	1171	287	881	942	4197	ذكور	الجملة		البحيرة		
6651	0	96	84	120	5113	149	82	363	512	132	إناث					
20544	0	1124	1291	1905	7508	1320	369	1244	1454	4329	جملة					
1148	0	123	219	193	70	68	70	201	110	94	ذكور	حضر			الإسماعيلية	
306	0	8	28	3	61	13	23	81	66	23	إناث					
1454	0	131	247	196	131	81	93	282	176	117	جملة					
1476	0	132	199	201	319	118	37	139	97	234	ذكور	ريف				الإسماعيلية
399	0	11	16	5	243	18	2	43	43	18	إناث					
1875	0	143	215	206	562	136	39	182	140	252	جملة					
2623	0	254	418	394	390	186	107	340	207	327	ذكور	الجملة	الإسماعيلية			
704	0	19	44	7	304	31	25	124	109	41	إناث					
3327	0	273	462	401	694	217	132	464	316	368	جملة					



تقدير المشتغلين (15 سنة فأكثر) طبقاً للأقسام الرئيسية للمهن والنوع بكل محافظة وإجمالي الجمهورية (حضر / ريف)

العدد بالمنات

تابع جدول رقم (9)

الإجمالي	الأقسام الرئيسية للمهن										النوع	محل الإقامة	محافظات الجمهورية			
	س	9	8	7	6	5	4	3	2	1						
9376	0	1112	1257	2225	182	1222	399	760	1289	930	ذكور	حضر	الجيزة			
1870	0	130	139	17	98	145	145	355	711	130	إناث					
11246	0	1242	1396	2242	280	1367	544	1115	2000	1060	جملة					
6824	2	789	884	1740	993	544	206	491	562	613	ذكور	ريف		الجيزة		
648	0	52	69	17	162	29	31	88	176	24	إناث					
7472	2	841	953	1757	1155	573	237	579	738	637	جملة					
16200	2	1901	2141	3965	1175	1766	605	1250	1851	1544	ذكور	الجملة			الجيزة	
2517	0	182	208	34	260	173	175	444	887	154	إناث					
18717	2	2083	2349	3999	1435	1939	780	1694	2738	1698	جملة					
1464	0	144	150	381	80	171	46	125	157	210	ذكور	حضر				بنى سويف
451	0	27	11	5	102	29	18	117	115	27	إناث					
1915	0	171	161	386	182	200	64	242	272	237	جملة					
4688	0	316	361	920	1169	392	90	233	216	991	ذكور	ريف	بنى سويف			
3229	0	39	132	14	2551	135	21	79	130	128	إناث					
7917	0	355	493	934	3720	527	111	312	346	1119	جملة					
6153	0	460	512	1300	1249	563	136	358	374	1201	ذكور	الجملة		الفيوم		
3681	0	67	144	18	2653	164	39	196	245	155	إناث					
9834	0	527	656	1318	3902	727	175	554	619	1356	جملة					
1560	0	112	115	406	163	177	21	126	112	328	ذكور	حضر			الفيوم	
389	0	45	7	14	120	26	21	77	56	23	إناث					
1949	0	157	122	420	283	203	42	203	168	351	جملة					
5632	0	482	325	1490	1192	328	30	203	173	1409	ذكور	ريف				الفيوم
1096	0	78	52	66	696	68	8	35	66	27	إناث					
6728	0	560	377	1556	1888	396	38	238	239	1436	جملة					
7192	0	594	440	1896	1355	504	50	329	286	1738	ذكور	الجملة	الفيوم			
1485	0	123	59	80	816	94	29	112	122	50	إناث					
8677	0	717	499	1976	2171	598	79	441	408	1788	جملة					



تقدير المشتغلين (15 سنة فأكثر) طبقاً للأقسام الرئيسية للمهن والنوع بكل محافظة وإجمالي الجمهورية (حضر / ريف)

العدد بالمنات

تابع جدول رقم (9)

الإجمالي	الأقسام الرئيسية للمهن										النوع	محل الإقامة	محافظات الجمهورية		
	س	9	8	7	6	5	4	3	2	1					
2104	0	146	138	599	90	264	51	171	320	325	ذكور	حضر	المنيا		
617	0	30	10	0	85	35	25	97	275	60	إناث				
2721	0	176	148	599	175	299	76	268	595	385	جملة				
9202	2	548	411	1516	3046	665	91	365	531	2027	ذكور	ريف			
3065	0	53	69	38	2319	112	22	91	237	124	إناث				
12267	2	601	480	1554	5365	777	113	456	768	2151	جملة				
11307	2	694	549	2115	3136	929	142	537	851	2352	ذكور	الجملة			
3682	0	83	79	38	2404	147	47	188	512	184	إناث				
14989	2	777	628	2153	5540	1076	189	725	1363	2536	جملة				
2387	0	220	194	555	181	244	114	226	390	263	ذكور	حضر	أسيوط		
632	0	3	8	0	26	0	61	171	322	41	إناث				
3019	0	223	202	555	207	244	175	397	712	304	جملة				
6337	2	530	422	1453	1928	343	77	261	415	906	ذكور	ريف			
683	0	30	28	2	196	23	21	133	222	28	إناث				
7020	2	560	450	1455	2124	366	98	394	637	934	جملة				
8723	2	750	616	2008	2108	587	191	487	805	1169	ذكور	الجملة			
1315	0	33	36	2	222	23	82	304	544	69	إناث				
10038	2	783	652	2010	2330	610	273	791	1349	1238	جملة				
2084	0	178	152	670	63	217	84	186	304	230	ذكور	حضر	سوهاج		
504	0	8	21	3	13	8	52	109	256	34	إناث				
2588	0	186	173	673	76	225	136	295	560	264	جملة				
6607	0	624	321	1802	1433	353	78	257	419	1320	ذكور	ريف			
641	0	9	66	0	357	0	11	57	114	27	إناث				
7248	0	633	387	1802	1790	353	89	314	533	1347	جملة				
8689	0	802	473	2472	1495	570	162	443	722	1550	ذكور	الجملة			
1146	0	17	87	3	370	8	63	166	371	61	إناث				
9835	0	819	560	2475	1865	578	225	609	1093	1611	جملة				



تقدير المشتغلين (15 سنة فأكثر) طبقاً للأقسام الرئيسية للمهن والنوع بكل محافظة وإجمالي الجمهورية (حضر / ريف)

العدد بالمئات

تابع جدول رقم (9)

الإجمالي	الأقسام الرئيسية للمهن										النوع	محل الإقامة	محافظات الجمهورية		
	س	9	8	7	6	5	4	3	2	1					
1328	0	104	150	310	51	184	31	109	169	220	ذكور	حضر	قنا		
265	0	5	7	0	37	7	12	45	142	10	إناث				
1593	0	109	157	310	88	191	43	154	311	230	جملة				
5072	0	289	241	1417	1061	267	81	331	565	820	ذكور	ريف		قنا	
836	0	10	31	5	489	10	14	60	205	12	إناث				
5908	0	299	272	1422	1550	277	95	391	770	832	جملة				
6402	0	393	391	1726	1112	451	113	440	735	1041	ذكور	الجملة			قنا
1101	0	15	38	5	526	17	27	104	347	22	إناث				
7503	0	408	429	1731	1638	468	140	544	1082	1063	جملة				
1405	0	96	139	248	129	195	61	218	210	109	ذكور	حضر	أسوان		
360	0	0	10	3	5	33	20	88	158	43	إناث				
1765	0	96	149	251	134	228	81	306	368	152	جملة				
1819	0	108	199	176	560	98	38	143	80	417	ذكور	ريف		أسوان	
159	0	7	7	2	17	14	5	31	69	7	إناث				
1978	0	115	206	178	577	112	43	174	149	424	جملة				
3225	0	204	339	424	689	294	98	361	290	526	ذكور	الجملة			الأقصر
519	0	7	17	5	22	47	25	119	227	50	إناث				
3744	0	211	356	429	711	341	123	480	517	576	جملة				
906	0	83	94	188	110	73	8	108	159	83	ذكور	حضر	الأقصر		
153	0	3	8	3	36	6	6	22	66	3	إناث				
1059	0	86	102	191	146	79	14	130	225	86	جملة				
1645	0	82	114	277	643	80	15	172	121	141	ذكور	ريف		الأقصر	
181	0	0	13	0	94	3	0	18	53	0	إناث				
1826	0	82	127	277	737	83	15	190	174	141	جملة				
2552	0	166	208	465	753	153	23	280	280	224	ذكور	الجملة			الأقصر
334	0	3	21	3	130	8	6	40	120	3	إناث				
2886	0	169	229	468	883	161	29	320	400	227	جملة				



تقدير المشتغلين (15 سنة فأكثر) طبقاً للأقسام الرئيسية للمهن والنوع بكل محافظة وإجمالي الجمهورية (حضر / ريف)

العدد بالمئات

تابع جدول رقم (9)

الإجمالي	الأقسام الرئيسية للمهن										النوع	محل الإقامة	محافظات الجمهورية	
	س	9	8	7	6	5	4	3	2	1				
827	0	85	92	92	62	59	56	125	108	148	ذكور	حضر	البحر الأحمر	
106	0	3	3	0	5	5	5	8	59	18	إناث			
933	0	88	95	92	67	64	61	133	167	166	جملة			
827	0	85	92	92	62	59	56	125	108	148	ذكور	الجملة		الوادي الجديد
106	0	3	3	0	5	5	5	8	59	18	إناث			
933	0	88	95	92	67	64	61	133	167	166	جملة			
263	0	31	35	29	24	15	4	53	46	26	ذكور	حضر	مطروح	
100	0	5	3	0	40	0	3	17	30	2	إناث			
363	0	36	38	29	64	15	7	70	76	28	جملة			
321	0	24	17	15	98	22	7	29	27	82	ذكور	ريف		البحر الأحمر
133	0	5	7	0	90	2	2	11	11	5	إناث			
454	0	29	24	15	188	24	9	40	38	87	جملة			
586	0	55	52	45	122	37	11	83	73	108	ذكور	الجملة	الوادي الجديد	
234	0	11	11	0	130	2	5	28	40	7	إناث			
820	0	66	63	45	252	39	16	111	113	115	جملة			
643	0	65	80	105	28	111	25	77	62	90	ذكور	حضر		مطروح
305	0	3	13	0	181	16	13	32	41	6	إناث			
948	0	68	93	105	209	127	38	109	103	96	جملة			
265	0	32	16	63	16	4	0	43	24	67	ذكور	ريف	البحر الأحمر	
126	0	0	0	0	110	0	0	8	4	4	إناث			
391	0	32	16	63	126	4	0	51	28	71	جملة			
909	0	97	96	168	44	115	25	121	86	157	ذكور	الجملة		الوادي الجديد
431	0	3	13	0	291	16	13	40	45	10	إناث			
1340	0	100	109	168	335	131	38	161	131	167	جملة			



تقدير المشتغلين (15 سنة فأكثر) طبقاً للأقسام الرئيسية للمهن والنوع بكل محافظة وإجمالي الجمهورية (حضر / ريف)

تابع جدول رقم (9)

العدد بالمئات

الإجمالي	الأقسام الرئيسية للمهن										النوع	محل الإقامة	محافظات الجمهورية			
	س	9	8	7	6	5	4	3	2	1						
571	0	30	71	100	24	50	12	83	86	115	ذكور	حضر	شمال سيناء			
207	0	6	3	0	6	6	15	71	85	15	إناث					
778	0	36	74	100	30	56	27	154	171	130	جملة					
317	0	44	17	27	65	6	8	67	31	52	ذكور	ريف		شمال سيناء		
42	0	0	2	0	2	0	7	20	11	0	إناث					
359	0	44	19	27	67	6	15	87	42	52	جملة					
885	0	73	88	127	88	56	20	149	117	167	ذكور	الجملة			شمال سيناء	
248	0	6	5	0	8	6	21	91	96	15	إناث					
1133	0	79	93	127	96	62	41	240	213	182	جملة					
288	0	32	95	55	61	9	12	12	3	9	ذكور	حضر				جنوب سيناء
32	0	11	0	0	13	0	0	2	6	0	إناث					
320	0	43	95	55	74	9	12	14	9	9	جملة					
242	0	22	37	55	59	18	0	18	11	22	ذكور	ريف	جنوب سيناء			
18	0	5	0	0	9	0	0	0	2	2	إناث					
260	0	27	37	55	68	18	0	18	13	24	جملة					
530	0	54	132	110	120	27	12	30	14	31	ذكور	الجملة		جنوب سيناء		
50	0	15	0	0	22	0	0	2	9	2	إناث					
580	0	69	132	110	142	27	12	32	23	33	جملة					
79636	18	8226	10150	17900	2696	9353	3086	7077	11073	10057	ذكور	حضر			إجمالي الجمهورية	
20418	0	1179	953	185	2209	1105	1699	4057	7553	1478	إناث					
100054	18	9405	11103	18085	4905	10458	4785	11134	18626	11535	جملة					
111187	7	9107	10514	21492	21586	8523	1991	6657	7959	23351	ذكور	ريف				إجمالي الجمهورية
28493	0	1004	917	353	16983	1140	453	2600	3959	1084	إناث					
139680	7	10111	11431	21845	38569	9663	2444	9257	11918	24435	جملة					
190823	25	17332	20664	39392	24282	17876	5077	13735	19032	33408	ذكور	الجملة	إجمالي الجمهورية			
48912	0	2183	1870	539	19192	2245	2152	6656	11513	2562	إناث					
239735	25	19515	22534	39931	43474	20121	7229	20391	30545	35970	جملة					



تقدير المشتغلين (15 سنة فأكثر) طبقاً للفئة الجدولية من تصنيف النشاط الإقتصادي والنوع بكل محافظة وإجمالى الجمهورية (حضر / ريف)

العدد بالآلاف

جدول رقم (10)

الفئة الجدولية من تصنيف النشاط الإقتصادى											النوع	محل الإقامة	محافظات الجمهورية	
أ	ب	ج	د	هـ	و	ز	ح	ط	ى	ك				
305	534	794	1822	4084	2589	417	210	3319	29	69	ذكور	حضر	القاهرة	
144	147	41	121	410	46	88	21	328	0	519	إناث			
449	681	835	1943	4494	2635	505	231	3647	29	588	جملة			
305	534	794	1822	4084	2589	417	210	3319	29	69	ذكور	الجملة		الإسكندرية
144	147	41	121	410	46	88	21	328	0	519	إناث			
449	681	835	1943	4494	2635	505	231	3647	29	588	جملة			
84	94	379	1235	1990	1285	115	209	1987	24	384	ذكور	حضر	بورسعيد	
45	28	20	40	207	13	10	25	288	3	207	إناث			
129	122	399	1275	2197	1298	125	234	2275	27	591	جملة			
84	94	379	1235	1990	1285	115	209	1987	24	384	ذكور	الجملة		السويس
45	28	20	40	207	13	10	25	288	3	207	إناث			
129	122	399	1275	2197	1298	125	234	2275	27	591	جملة			
16	13	33	245	256	71	4	16	163	2	331	ذكور	حضر	الوجه الجديد	
5	4	2	16	25	0	0	4	43	0	49	إناث			
21	17	35	261	281	71	4	20	206	2	380	جملة			
16	13	33	245	256	71	4	16	163	2	331	ذكور	الجملة		البحر الأحمر
5	4	2	16	25	0	0	4	43	0	49	إناث			
21	17	35	261	281	71	4	20	206	2	380	جملة			
11	4	35	240	177	172	20	61	293	0	13	ذكور	حضر	شمال سيناء	
7	2	4	4	22	0	0	0	44	0	35	إناث			
18	6	39	244	199	172	20	61	337	0	48	جملة			
11	4	35	240	177	172	20	61	293	0	13	ذكور	الجملة		الرياض
7	2	4	4	22	0	0	0	44	0	35	إناث			
18	6	39	244	199	172	20	61	337	0	48	جملة			



تقدير المشتغلين (15 سنة فأكثر) طبقاً للفئة الجدولية من تصنيف النشاط الإقتصادي والنوع بكل محافظة وإجمالي الجمهورية (حضر / ريف)

تابع جدول رقم (10)

العدد بالآلاف

الإجمالي	الفئة الجدولية من تصنيف النشاط الإقتصادي											النوع	محل الإقامة	محافظات الجمهورية	
	ت	ش	ر	ق	ص	ف	ع	س	ن	م	ل				
19172	0	3	319	595	146	409	977	1264	380	850	58	ذكور	حضر	القاهرة	
5062	0	3	83	59	52	593	1210	919	83	191	5	إناث			
24234	0	6	402	654	198	1002	2187	2183	463	1041	63	جملة			
19172	0	3	319	595	146	409	977	1264	380	850	58	ذكور	الجملة		الإسكندرية
5062	0	3	83	59	52	593	1210	919	83	191	5	إناث			
24234	0	6	402	654	198	1002	2187	2183	463	1041	63	جملة			
9748	0	3	115	431	65	154	496	392	102	188	18	ذكور	حضر	بورسعيد	
2324	0	0	66	20	38	341	638	242	13	78	3	إناث			
12072	0	3	181	451	103	495	1134	634	115	266	21	جملة			
9748	0	3	115	431	65	154	496	392	102	188	18	ذكور	الجملة		السويس
2324	0	0	66	20	38	341	638	242	13	78	3	إناث			
12072	0	3	181	451	103	495	1134	634	115	266	21	جملة			
1512	0	0	22	20	7	24	100	170	9	9	2	ذكور	حضر	الوجه	
542	0	0	11	5	5	34	188	144	2	4	0	إناث			
2054	0	0	33	25	12	58	288	314	11	13	2	جملة			
1512	0	0	22	20	7	24	100	170	9	9	2	ذكور	الجملة		البحر الأحمر
542	0	0	11	5	5	34	188	144	2	4	0	إناث			
2054	0	0	33	25	12	58	288	314	11	13	2	جملة			
1234	0	0	0	24	4	6	57	81	17	17	4	ذكور	حضر	شمال سيناء	
301	0	0	2	4	4	31	72	66	0	6	0	إناث			
1535	0	0	2	28	8	37	129	147	17	23	4	جملة			
1234	0	0	0	24	4	6	57	81	17	17	4	ذكور	الجملة		جنوب سيناء
301	0	0	2	4	4	31	72	66	0	6	0	إناث			
1535	0	0	2	28	8	37	129	147	17	23	4	جملة			



تقدير المشتغلين (15 سنة فأكثر) طبقاً للفئة الجدولية من تصنيف النشاط الإقتصادي والنوع بكل محافظة وإجمالي الجمهورية (حضر / ريف)

تابع جدول رقم (10)

العدد بالمئات

الفئة الجدولية من تصنيف النشاط الإقتصادي											النوع	محل الإقامة	محافظات الجمهورية			
ك	ى	ط	ح	ز	و	هـ	د	ج	ب	أ						
23	3	20	76	282	96	8	10	413	0	204	ذكور	حضر	دمياط			
7	2	0	2	15	0	0	2	2	0	2	إناث					
30	5	20	78	297	96	8	12	415	0	206	جملة					
9	0	41	187	248	155	5	18	692	0	321	ذكور	ريف		دمياط		
0	0	2	0	29	0	2	0	4	0	20	إناث					
9	0	43	187	277	155	7	18	696	0	341	جملة					
32	3	61	262	530	250	12	28	1105	0	525	ذكور	الجملة			دمياط	
7	2	2	2	43	0	2	2	7	0	22	إناث					
39	5	63	264	573	250	14	30	1112	0	547	جملة					
33	17	74	393	742	397	10	40	600	5	554	ذكور	حضر				دمياط
18	0	7	5	62	2	0	9	30	0	97	إناث					
51	17	81	398	804	399	10	49	630	5	651	جملة					
16	19	176	853	1018	1474	63	61	980	7	3209	ذكور	ريف	الدقهلية			
7	2	12	0	187	0	5	0	40	0	906	إناث					
23	21	188	853	1205	1474	68	61	1020	7	4115	جملة					
50	35	250	1246	1760	1871	73	102	1580	12	3764	ذكور	الجملة		الدقهلية		
25	2	19	5	249	2	5	9	70	0	1003	إناث					
75	37	269	1251	2009	1873	78	111	1650	12	4767	جملة					
21	21	102	299	563	335	9	62	625	2	228	ذكور	حضر			الدقهلية	
7	0	2	9	44	2	0	0	28	0	46	إناث					
28	21	104	308	607	337	9	62	653	2	274	جملة					
30	18	181	840	792	992	78	99	1497	14	3984	ذكور	ريف				الشرقية
2	0	2	9	109	0	2	5	52	0	901	إناث					
32	18	183	849	901	992	80	104	1549	14	4885	جملة					
51	40	284	1140	1355	1327	88	160	2122	16	4212	ذكور	الجملة	الشرقية			
9	0	5	18	153	2	2	5	80	0	947	إناث					
60	40	289	1158	1508	1329	90	165	2202	16	5159	جملة					



تقدير المشتغلين (15 سنة فأكثر) طبقاً للفئة الجدولية من تصنيف النشاط الإقتصادي والنوع بكل محافظة وإجمالي الجمهورية (حضر / ريف)

تابع جدول رقم (10)

العدد بالآلاف

الإجمالي	الفئة الجدولية من تصنيف النشاط الإقتصادي											النوع	محل الإقامة	محافظات الجمهورية			
	ت	ش	ر	ق	ص	ف	ع	س	ن	م	ل						
1279	0	0	0	25	3	15	50	38	3	13	0	ذكور	حضر	دمياط			
240	0	0	2	0	2	24	119	53	0	5	0	إناث					
1519	0	0	2	25	5	39	169	91	3	18	0	جملة					
1929	0	0	0	39	2	20	100	66	0	25	2	ذكور	ريف		دمياط		
266	0	0	9	0	2	37	145	13	0	2	0	إناث					
2195	0	0	9	39	4	57	245	79	0	27	2	جملة					
3209	0	0	0	64	5	36	150	104	3	38	2	ذكور	الجملة			دمياط	
506	0	0	11	0	5	62	264	67	0	7	0	إناث					
3715	0	0	11	64	10	98	414	171	3	45	2	جملة					
3660	0	0	12	112	12	67	269	228	21	69	5	ذكور	حضر				دمياط
952	0	0	14	16	5	131	366	168	9	11	2	إناث					
4612	0	0	26	128	17	198	635	396	30	80	7	جملة					
9830	0	0	21	266	31	143	644	719	35	87	5	ذكور	ريف	الدقهلية			
2092	0	0	44	5	0	236	539	105	0	5	0	إناث					
11922	0	0	65	271	31	379	1183	824	35	92	5	جملة					
13489	0	0	33	378	42	210	913	948	57	156	9	ذكور	الجملة		الدقهلية		
3044	0	0	58	21	5	367	905	273	9	16	2	إناث					
16533	0	0	91	399	47	577	1818	1221	66	172	11	جملة					
3068	0	0	5	123	14	88	249	271	12	38	0	ذكور	حضر			الدقهلية	
748	0	0	14	2	5	102	368	107	0	12	0	إناث					
3816	0	0	19	125	19	190	617	378	12	50	0	جملة					
11081	0	0	30	448	21	113	884	909	53	94	5	ذكور	ريف				الشرقية
1990	0	0	32	5	9	109	610	134	0	9	0	إناث					
13071	0	0	62	453	30	222	1494	1043	53	103	5	جملة					
14149	0	0	35	571	35	200	1133	1180	65	132	5	ذكور	الجملة	الشرقية			
2739	0	0	46	7	14	211	978	241	0	21	0	إناث					
16888	0	0	81	578	49	411	2111	1421	65	153	5	جملة					



تقدير المشتغلين (15 سنة فأكثر) طبقاً للفئة الجدولية من تصنيف النشاط الإقتصادي والنوع بكل محافظة وإجمالى الجمهورية (حضر / ريف)

العدد بالآلاف

تابع جدول رقم (10)

الفئة الجدولية من تصنيف النشاط الإقتصادي											النوع	محل الإقامة	محافظات الجمهورية	
ك	ى	ط	ح	ز	و	هـ	د	ج	ب	أ				
41	88	163	642	704	670	44	72	1178	0	150	ذكور	حضر	القليوبية	
12	2	7	12	109	7	2	0	134	0	55	إناث			
53	90	170	654	813	677	46	72	1312	0	205	جملة			
35	91	128	729	699	1050	65	67	1119	5	759	ذكور	ريف		
2	9	9	5	126	0	7	0	58	0	256	إناث			
37	100	137	734	825	1050	72	67	1177	5	1015	جملة			
76	179	291	1371	1403	1720	109	140	2297	5	909	ذكور	الجملة		
15	12	17	17	235	7	9	0	192	0	311	إناث			
91	191	308	1388	1638	1727	118	140	2489	5	1220	جملة			
7	7	50	146	275	194	17	26	172	0	213	ذكور	حضر		كفر الشيخ
7	0	0	0	40	2	0	0	2	0	38	إناث			
14	7	50	146	315	196	17	26	174	0	251	جملة			
18	9	82	364	412	504	48	18	250	2	2978	ذكور	ريف		
0	2	0	0	89	0	2	0	11	0	723	إناث			
18	11	82	364	501	504	50	18	261	2	3701	جملة			
25	16	133	510	687	697	65	45	422	2	3191	ذكور	الجملة		
7	2	0	0	129	2	2	0	13	0	760	إناث			
32	18	133	510	816	699	67	45	435	2	3951	جملة			
31	43	100	322	571	280	19	28	673	5	107	ذكور	حضر	الغربية	
14	2	2	9	77	2	5	5	96	0	35	إناث			
45	45	102	331	648	282	24	33	769	5	142	جملة			
45	40	203	609	700	1055	80	42	945	0	1958	ذكور	ريف		
7	2	11	2	147	2	13	0	114	0	641	إناث			
52	42	214	611	847	1057	93	42	1059	0	2599	جملة			
75	83	302	931	1271	1334	99	71	1619	5	2065	ذكور	الجملة		
21	5	13	12	224	5	18	5	209	0	676	إناث			
96	88	315	943	1495	1339	117	76	1828	5	2741	جملة			



تقدير المشتغلين (15 سنة فأكثر) طبقاً للفئة الجدولية من تصنيف النشاط الإقتصادي والنوع بكل محافظة وإجمالي الجمهورية (حضر / ريف)

العدد بالآلاف

تابع جدول رقم (10)

الإجمالي	الفئة الجدولية من تصنيف النشاط الإقتصادي											النوع	محل الإقامة	محافظات الجمهورية		
	ت	ش	ر	ق	ص	ف	ع	س	ن	م	ل					
4778	0	0	0	137	34	93	241	342	49	111	18	ذكور	حضر	القليوبية		
997	0	0	32	5	10	104	336	147	2	17	0	إناث				
5775	0	0	32	142	44	197	577	489	51	128	18	جملة				
6049	0	0	5	183	7	86	369	506	56	81	9	ذكور	ريف			
1093	0	0	35	5	0	121	356	88	5	12	0	إناث				
7142	0	0	40	188	7	207	725	594	61	93	9	جملة				
10826	0	0	5	321	41	179	610	848	105	193	27	ذكور	الجملة			
2090	0	0	67	10	10	225	691	235	7	29	0	إناث				
12916	0	0	72	331	51	404	1301	1083	112	222	27	جملة				
1542	0	0	5	69	7	31	115	177	2	29	0	ذكور	حضر	كفر الشيخ		
456	0	0	5	5	5	45	190	115	0	2	0	إناث				
1998	0	0	10	74	12	76	305	292	2	31	0	جملة				
5746	0	0	5	188	9	50	357	401	11	39	0	ذكور	ريف			
1186	0	0	13	0	2	69	233	35	0	7	0	إناث				
6932	0	0	18	188	11	119	590	436	11	46	0	جملة				
7288	0	0	9	257	16	81	472	578	14	68	0	ذكور	الجملة			
1641	0	0	18	5	7	113	423	151	0	9	0	إناث				
8929	0	0	27	262	23	194	895	729	14	77	0	جملة				
2963	0	0	17	81	19	62	247	263	12	83	2	ذكور	حضر			
974	0	0	14	0	0	149	367	175	7	14	0	إناث				
3937	0	0	31	81	19	211	614	438	19	97	2	جملة				
7399	0	0	7	198	25	140	520	738	18	76	0	ذكور	ريف		الغربية	
1767	0	0	4	0	7	232	415	151	0	20	0	إناث				
9166	0	0	11	198	32	372	935	889	18	96	0	جملة				
10362	0	0	23	279	43	202	766	1001	30	159	2	ذكور	الجملة			
2741	0	0	18	0	7	381	782	326	7	34	0	إناث				
13103	0	0	41	279	50	583	1548	1327	37	193	2	جملة				



تقدير المشتغلين (15 سنة فأكثر) طبقاً للفئة الجدولية من تصنيف النشاط الإقتصادي والنوع بكل محافظة وإجمالي الجمهورية (حضر / ريف)

العدد بالآلاف

تابع جدول رقم (10)

الفئة الجدولية من تصنيف النشاط الإقتصادى											النوع	محل الإقامة	محافظة الجمهورية			
ك	ى	ط	ح	ز	و	هـ	د	ج	ب	أ						
28	13	38	129	307	251	20	15	314	5	220	ذكور	حضر	المنوفية			
13	0	3	0	68	0	10	3	25	0	219	إناث					
41	13	41	129	375	251	30	18	339	5	439	جملة					
29	49	187	577	572	857	54	107	1030	10	2053	ذكور	ريف		المنوفية		
2	5	14	2	279	7	2	7	71	0	1911	إناث					
31	54	201	579	851	864	56	114	1101	10	3964	جملة					
57	61	225	706	879	1108	74	122	1344	15	2273	ذكور	الجملة			المنوفية	
15	5	17	2	347	7	12	10	96	0	2130	إناث					
72	66	242	708	1226	1115	86	132	1440	15	4403	جملة					
17	15	119	297	458	319	63	49	338	0	380	ذكور	حضر				المنوفية
10	2	0	7	31	0	7	10	22	0	344	إناث					
27	17	119	304	489	319	70	59	360	0	724	جملة					
32	27	103	669	733	977	76	170	686	12	5671	ذكور	ريف	البحيرة			
0	7	2	5	178	0	0	5	96	0	4989	إناث					
32	34	105	674	911	977	76	175	782	12	10660	جملة					
49	42	223	966	1191	1296	140	218	1025	12	6051	ذكور	الجملة		البحيرة		
10	10	2	12	209	0	7	14	118	0	5334	إناث					
59	52	225	978	1400	1296	147	232	1143	12	11385	جملة					
13	3	16	464	86	83	5	42	128	0	86	ذكور	حضر			الإسماعيلية	
3	0	0	0	13	0	0	5	25	0	76	إناث					
16	3	16	464	99	83	5	47	153	0	162	جملة					
19	2	21	180	139	123	5	49	123	2	504	ذكور	ريف				الإسماعيلية
0	0	0	0	36	2	0	0	16	0	259	إناث					
19	2	21	180	175	125	5	49	139	2	763	جملة					
32	5	36	645	225	206	10	90	250	2	590	ذكور	الجملة	الإسماعيلية			
3	0	0	0	49	2	0	5	41	0	335	إناث					
35	5	36	645	274	208	10	95	291	2	925	جملة					



تقدير المشتغلين (15 سنة فأكثر) طبقاً للفئة الجدولية من تصنيف النشاط الإقتصادي والنوع بكل محافظة وإجمالي الجمهورية (حضر / ريف)

العدد بالآلاف

تابع جدول رقم (10)

الإجمالي	الفئة الجدولية من تصنيف النشاط الإقتصادي											النوع	محل الإقامة	محافظات الجمهورية		
	ت	ش	ر	ق	ص	ف	ع	س	ن	م	ل					
1751	0	0	3	53	10	41	109	157	23	15	0	ذكور	حضر	المنوفية		
714	0	3	3	8	0	50	179	121	0	10	0	إناث				
2465	0	3	6	61	10	91	288	278	23	25	0	جملة				
7390	0	2	10	243	29	93	541	816	39	85	7	ذكور	ريف			
3011	0	0	5	0	12	128	418	139	0	9	0	إناث				
10401	0	2	15	243	41	221	959	955	39	94	7	جملة				
9141	0	2	12	297	39	133	649	973	62	100	7	ذكور	الجملة			
3725	0	3	7	8	12	178	597	260	0	20	0	إناث				
12866	0	5	19	305	51	311	1246	1233	62	120	7	جملة				
2578	0	0	12	71	10	34	168	178	10	41	0	ذكور	حضر			
818	0	0	2	0	0	103	170	105	2	2	0	إناث				
3396	0	0	14	71	10	137	338	283	12	43	0	جملة				
11315	0	2	27	335	27	103	576	928	44	113	2	ذكور	ريف		البحيرة	
5832	0	0	2	0	7	147	318	67	0	7	0	إناث				
17147	0	2	29	335	34	250	894	995	44	120	2	جملة				
13893	0	2	39	405	37	137	744	1105	54	155	2	ذكور	الجملة			
6650	0	0	5	0	7	250	488	173	2	10	0	إناث				
20543	0	2	44	405	44	387	1232	1278	56	165	2	جملة				
1148	0	0	0	29	3	13	65	94	0	18	0	ذكور	حضر			
304	0	0	0	8	3	43	81	46	0	3	0	إناث				
1452	0	0	0	37	6	56	146	140	0	21	0	جملة				
1475	0	0	0	67	0	12	81	127	5	19	0	ذكور	ريف		الإسماعيلية	
400	0	0	0	0	2	20	45	18	0	0	0	إناث				
1875	0	0	0	67	2	32	126	145	5	19	0	جملة				
2623	0	0	0	96	3	25	146	221	5	37	0	ذكور	الجملة			
704	0	0	0	8	5	64	127	64	0	3	0	إناث				
3327	0	0	0	104	8	89	273	285	5	40	0	جملة				



تقدير المشتغلين (15 سنة فأكثر) طبقاً للفئة الجدولية من تصنيف النشاط الإقتصادي والنوع بكل محافظة وإجمالي الجمهورية (حضر / ريف)

العدد بالمئات

تابع جدول رقم (10)

الفئة الجدولية من تصنيف النشاط الإقتصادى											النوع	محل الإقامة	محافظات الجمهورية			
ك	ى	ط	ح	ز	و	هـ	د	ج	ب	أ						
113	202	506	1008	1739	1346	136	127	1621	9	231	ذكور	حضر	الجزيرة			
35	61	17	38	159	6	14	6	136	0	179	إناث					
148	263	523	1046	1898	1352	150	133	1757	9	410	جملة					
46	69	197	676	771	1076	118	72	1428	5	1291	ذكور	ريف		الجزيرة		
7	19	0	7	55	2	2	0	45	0	200	إناث					
53	88	197	683	826	1078	120	72	1473	5	1491	جملة					
159	272	702	1684	2510	2422	254	199	3049	13	1522	ذكور	الجملة			الجزيرة	
42	80	17	45	214	8	17	6	181	0	379	إناث					
201	352	719	1729	2724	2430	271	205	3230	13	1901	جملة					
9	7	68	148	273	203	9	11	214	2	141	ذكور	حضر				بنى سويف
9	0	0	2	43	2	0	2	9	0	113	إناث					
18	7	68	150	316	205	9	13	223	2	254	جملة					
14	14	133	321	316	777	36	21	233	5	2049	ذكور	ريف	بنى سويف			
5	2	2	5	183	0	2	0	107	0	2677	إناث					
19	16	135	326	499	777	38	21	340	5	4726	جملة					
23	21	201	469	590	980	45	33	447	7	2190	ذكور	الجملة		بنى سويف		
14	2	2	7	226	2	2	2	116	0	2790	إناث					
37	23	203	476	816	982	47	35	563	7	4980	جملة					
5	2	44	99	234	257	21	23	163	9	347	ذكور	حضر			الفيوم	
2	0	0	5	52	0	2	0	14	0	127	إناث					
7	2	44	104	286	257	23	23	177	9	474	جملة					
11	6	59	296	298	1414	30	21	232	21	2544	ذكور	ريف				الفيوم
0	2	0	6	128	0	0	0	76	0	750	إناث					
11	8	59	302	426	1414	30	21	308	21	3294	جملة					
15	9	103	395	532	1671	50	44	395	30	2891	ذكور	الجملة	الفيوم			
2	2	0	11	179	0	2	0	90	0	876	إناث					
17	11	103	406	711	1671	52	44	485	30	3767	جملة					



تقدير المشتغلين (15 سنة فأكثر) طبقاً للفئة الجدولية من تصنيف النشاط الإقتصادي والنوع بكل محافظة وإجمالي الجمهورية (حضر / ريف)

العدد بالآلاف

تابع جدول رقم (10)

الإجمالي	الفئة الجدولية من تصنيف النشاط الإقتصادي											النوع	محل الإقامة	محافظات الجمهورية		
	ت	ش	ر	ق	ص	ف	ع	س	ن	م	ل					
9375	0	6	136	338	144	185	428	584	156	326	35	ذكور	حضر	الجيزة		
1870	0	3	29	32	23	211	514	315	20	72	0	إناث				
11245	0	9	165	370	167	396	942	899	176	398	35	جملة				
6824	0	0	12	162	46	60	261	308	62	146	19	ذكور	ريف			
647	0	0	5	5	5	62	183	43	0	7	0	إناث				
7471	0	0	17	167	51	122	444	351	62	153	19	جملة				
16199	0	6	147	500	191	245	689	891	218	472	53	ذكور	الجملة			
2517	0	3	34	37	28	273	698	358	20	79	0	إناث				
18716	0	9	181	537	219	518	1387	1249	238	551	53	جملة				
1463	0	0	5	39	9	30	121	141	2	25	5	ذكور	حضر			
452	0	0	2	0	2	47	133	84	0	2	0	إناث				
1915	0	0	7	39	11	77	254	225	2	27	5	جملة				
4690	0	0	2	90	7	43	214	378	21	14	0	ذكور	ريف		بنى سويف	
3229	0	0	0	0	0	42	160	42	0	2	0	إناث				
7919	0	0	2	90	7	85	374	420	21	16	0	جملة				
6153	0	0	7	129	16	72	335	519	24	39	5	ذكور	الجملة			
3681	0	0	2	0	2	89	293	125	0	5	0	إناث				
9834	0	0	9	129	18	161	628	644	24	44	5	جملة				
1561	0	0	5	62	5	11	87	161	7	21	0	ذكور	حضر			
389	0	0	7	7	7	37	75	54	0	0	0	إناث				
1950	0	0	12	69	12	48	162	215	7	21	0	جملة				
5631	0	0	32	120	21	15	182	275	6	49	0	ذكور	ريف		الفيوم	
1096	0	0	2	0	0	27	87	16	2	0	0	إناث				
6727	0	0	34	120	21	42	269	291	8	49	0	جملة				
7192	0	0	36	182	26	26	269	435	13	69	0	ذكور	الجملة			
1485	0	0	9	7	7	64	162	70	2	0	0	إناث				
8677	0	0	45	189	33	90	431	505	15	69	0	جملة				



تقدير المشتغلين (15 سنة فأكثر) طبقاً للفئة الجدولية من تصنيف النشاط الإقتصادي والنوع بكل محافظة وإجمالي الجمهورية (حضر / ريف)

العدد بالآلاف

تابع جدول رقم (10)

الفئة الجدولية من تصنيف النشاط الإقتصادي											النوع	محل الإقامة	محافظات الجمهورية			
ك	ى	ط	ح	ز	و	هـ	د	ج	ب	أ						
15	26	54	161	468	297	15	36	287	3	151	ذكور	حضر	المنيا			
15	5	2	10	52	0	0	0	10	0	87	إناث					
30	31	56	171	520	297	15	36	297	3	238	جملة					
14	19	103	365	584	1206	36	29	324	163	4773	ذكور	ريف		المنيا		
5	7	2	10	160	5	2	0	48	0	2457	إناث					
19	26	105	375	744	1211	38	29	372	163	7230	جملة					
30	45	157	526	1052	1503	51	65	611	166	4924	ذكور	الجملة			المنيا	
20	12	5	20	213	5	2	0	58	0	2545	إناث					
50	57	162	546	1265	1508	53	65	669	166	7469	جملة					
21	11	64	165	433	411	32	45	175	0	215	ذكور	حضر				المنيا
5	0	3	3	0	0	3	5	13	0	43	إناث					
26	11	67	168	433	411	35	50	188	0	258	جملة					
29	5	91	403	470	1383	26	22	189	0	2664	ذكور	ريف	أسيوط			
2	0	0	14	30	0	0	2	5	0	238	إناث					
31	5	91	417	500	1383	26	24	194	0	2902	جملة					
50	15	155	567	903	1795	58	67	365	0	2879	ذكور	الجملة		أسيوط		
7	0	3	17	30	0	3	7	17	0	282	إناث					
57	15	158	584	933	1795	61	74	382	0	3161	جملة					
34	8	58	173	351	495	31	21	183	0	68	ذكور	حضر			أسيوط	
3	5	0	5	16	3	0	5	3	0	41	إناث					
37	13	58	178	367	498	31	26	186	0	109	جملة					
5	2	96	321	561	1704	27	34	162	0	2542	ذكور	ريف				سوهاج
0	0	0	2	2	0	0	0	0	0	441	إناث					
5	2	96	323	563	1704	27	34	162	0	2983	جملة					
39	10	153	494	912	2199	58	55	345	0	2610	ذكور	الجملة	سوهاج			
3	5	0	7	18	3	0	5	3	0	483	إناث					
42	15	153	501	930	2202	58	60	348	0	3093	جملة					



تقدير المشتغلين (15 سنة فأكثر) طبقاً للفئة الجدولية من تصنيف النشاط الإقتصادي والنوع بكل محافظة وإجمالي الجمهورية (حضر / ريف)

العدد بالآلاف

تابع جدول رقم (10)

الإجمالي	الفئة الجدولية من تصنيف النشاط الإقتصادي											النوع	محل الإقامة	محافظات الجمهورية		
	ت	ش	ر	ق	ص	ف	ع	س	ن	م	ل					
2104	0	0	0	49	0	38	212	207	18	51	15	ذكور	حضر	المنيا		
617	0	0	0	2	2	60	280	85	2	2	0	إناث				
2721	0	0	0	51	2	98	492	292	20	53	15	جملة				
9203	0	0	22	173	12	79	584	637	29	50	0	ذكور	ريف			
3064	0	0	0	7	7	53	251	48	0	2	0	إناث				
12267	0	0	22	180	19	132	835	685	29	52	0	جملة				
11306	0	0	22	222	12	118	796	844	47	102	15	ذكور	الجملة			
3682	0	0	0	10	10	113	531	133	2	5	0	إناث				
14988	0	0	22	232	22	231	1327	977	49	107	15	جملة				
2387	0	0	3	82	8	106	305	260	8	42	0	ذكور	حضر	أسيوط		
631	0	0	0	0	3	97	314	135	0	8	0	إناث				
3018	0	0	3	82	11	203	619	395	8	50	0	جملة				
6336	0	0	10	177	14	79	429	316	2	26	0	ذكور	ريف			
685	0	0	0	2	0	91	259	37	0	2	0	إناث				
7021	0	0	10	179	14	170	688	353	2	28	0	جملة				
8723	0	0	12	260	22	185	734	577	10	69	0	ذكور	الجملة			
1316	0	0	0	2	3	188	574	173	0	10	0	إناث				
10039	0	0	12	262	25	373	1308	750	10	79	0	جملة				
2084	0	0	0	81	10	37	249	236	3	45	3	ذكور	حضر	سوهاج		
502	0	0	0	0	10	36	261	111	0	3	0	إناث				
2586	0	0	0	81	20	73	510	347	3	48	3	جملة				
6607	0	0	7	198	24	49	463	377	10	24	0	ذكور	ريف			
642	0	0	2	0	0	27	139	25	0	2	0	إناث				
7249	0	0	9	198	24	76	602	402	10	26	0	جملة				
8690	0	0	7	279	35	86	712	613	12	69	3	ذكور	الجملة			
1145	0	0	2	0	10	64	401	136	0	5	0	إناث				
9835	0	0	9	279	45	150	1113	749	12	74	3	جملة				



تقدير المشتغلين (15 سنة فأكثر) طبقاً للفئة الجدولية من تصنيف النشاط الإقتصادي والنوع بكل محافظة وإجمالي الجمهورية (حضر / ريف)

العدد بالآلاف

تابع جدول رقم (10)

الفئة الجدولية من تصنيف النشاط الإقتصادي											النوع	محل الإقامة	محافظات الجمهورية			
ك	ى	ط	ح	ز	و	هـ	د	ج	ب	أ						
15	10	56	133	232	211	17	15	126	2	169	ذكور	حضر	قنا			
0	0	0	0	12	0	2	0	7	0	50	إناث					
15	10	56	133	244	211	19	15	133	2	219	جملة					
12	5	95	207	234	1340	52	29	279	14	1772	ذكور	ريف		قنا		
0	2	0	0	17	0	0	0	17	0	541	إناث					
12	7	95	207	251	1340	52	29	296	14	2313	جملة					
26	14	151	341	466	1551	69	43	405	17	1941	ذكور	الجملة			قنا	
0	2	0	0	29	0	2	0	24	0	591	إناث					
26	16	151	341	495	1551	71	43	429	17	2532	جملة					
8	15	56	119	200	180	15	33	205	23	155	ذكور	حضر				أسوان
18	0	3	0	35	0	3	3	5	0	18	إناث					
26	15	59	119	235	180	18	36	210	23	173	جملة					
5	9	66	159	96	150	26	9	52	9	989	ذكور	ريف	أسوان			
0	0	0	2	14	0	0	0	2	0	31	إناث					
5	9	66	161	110	150	26	9	54	9	1020	جملة					
12	25	121	278	296	330	41	42	257	32	1144	ذكور	الجملة		أسوان		
18	0	3	2	49	0	3	3	7	0	48	إناث					
30	25	124	280	345	330	44	45	264	32	1192	جملة					
3	3	46	97	75	151	13	8	56	0	140	ذكور	حضر			الأقصر	
0	0	0	0	6	0	3	0	3	0	47	إناث					
3	3	46	97	81	151	16	8	59	0	187	جملة					
7	2	53	102	19	218	19	7	58	0	776	ذكور	ريف				الأقصر
0	3	0	0	3	0	0	0	0	0	106	إناث					
7	5	53	102	22	218	19	7	58	0	882	جملة					
10	5	99	199	95	369	33	15	115	0	916	ذكور	الجملة	الأقصر			
0	3	0	0	8	0	3	0	3	0	153	إناث					
10	8	99	199	103	369	36	15	118	0	1069	جملة					



تقدير المشتغلين (15 سنة فأكثر) طبقاً للفئة الجدولية من تصنيف النشاط الإقتصادي والنوع بكل محافظة وإجمالي الجمهورية (حضر / ريف)

العدد بالآلاف

تابع جدول رقم (10)

الإجمالي	الفئة الجدولية من تصنيف النشاط الإقتصادي											النوع	محل الإقامة	محافظة الجمهورية			
	ت	ش	ر	ق	ص	ف	ع	س	ن	م	ل						
1328	0	0	0	41	7	22	133	123	5	12	0	ذكور	حضر	قنا			
266	0	0	0	2	5	15	127	45	0	0	0	إناث					
1594	0	0	0	43	12	37	260	168	5	12	0	جملة					
5072	0	0	7	196	24	24	432	289	7	52	2	ذكور	ريف		قنا		
835	0	0	0	0	0	19	207	26	2	2	0	إناث					
5907	0	0	7	196	24	43	639	315	9	54	2	جملة					
6401	0	0	7	237	31	46	565	412	12	65	2	ذكور	الجملة			قنا	
1101	0	0	0	2	5	34	334	71	2	2	0	إناث					
7502	0	0	7	239	36	80	899	483	14	67	2	جملة					
1406	0	0	3	30	15	8	149	149	25	15	3	ذكور	حضر				قنا
358	0	0	0	3	5	25	150	85	3	5	0	إناث					
1764	0	0	3	33	20	33	299	234	28	20	3	جملة					
1819	0	0	7	33	5	21	94	80	2	7	0	ذكور	ريف	أسوان			
159	0	0	0	0	0	19	76	12	0	2	0	إناث					
1978	0	0	7	33	5	40	170	92	2	9	0	جملة					
3225	0	0	10	63	20	29	243	229	28	22	3	ذكور	الجملة		أسوان		
517	0	0	0	3	5	44	226	97	3	7	0	إناث					
3742	0	0	10	66	25	73	469	326	31	29	3	جملة					
906	0	0	0	32	3	16	99	137	13	13	0	ذكور	حضر			أسوان	
152	0	0	0	0	6	6	55	28	0	0	0	إناث					
1058	0	0	0	32	9	22	154	165	13	13	0	جملة					
1645	0	0	0	34	17	10	92	187	7	34	0	ذكور	ريف				الأقصر
179	0	0	0	0	0	8	51	10	0	0	0	إناث					
1824	0	0	0	34	17	18	143	197	7	34	0	جملة					
2551	0	0	0	66	20	26	192	324	21	47	0	ذكور	الجملة	الأقصر			
332	0	0	0	0	6	13	106	38	0	0	0	إناث					
2883	0	0	0	66	26	39	298	362	21	47	0	جملة					



تقدير المشتغلين (15 سنة فأكثر) طبقاً للفئة الجدولية من تصنيف النشاط الإقتصادي والنوع بكل محافظة وإجمالي الجمهورية (حضر / ريف)

العدد بالآلاف

تابع جدول رقم (10)

الفئة الجدولية من تصنيف النشاط الإقتصادي											النوع	محل الإقامة	محافظات الجمهورية	
ك	ى	ط	ح	ز	و	هـ	د	ج	ب	أ				
3	26	98	62	92	56	23	13	49	7	82	ذكور	حضر	البحر الأحمر	
0	0	3	3	3	0	0	0	0	0	8	إناث			
3	26	101	65	95	56	23	13	49	7	90	جملة			
3	26	98	62	92	56	23	13	49	7	82	ذكور	الجملة		الوادي الجديد
0	0	3	3	3	0	0	0	0	0	8	إناث			
3	26	101	65	95	56	23	13	49	7	90	جملة			
9	2	0	22	22	17	0	7	4	4	37	ذكور	حضر	مطروح	
0	0	0	0	0	2	0	0	0	0	44	إناث			
9	2	0	22	22	19	0	7	4	4	81	جملة			
0	2	9	5	10	7	0	0	10	0	180	ذكور	ريف		البحر الأحمر
0	0	0	0	2	0	0	0	0	0	102	إناث			
0	2	9	5	12	7	0	0	10	0	282	جملة			
9	4	9	27	32	23	0	7	14	4	217	ذكور	الجملة	الوادي الجديد	
0	0	0	0	2	2	0	0	0	0	146	إناث			
9	4	9	27	34	25	0	7	14	4	363	جملة			
3	0	43	74	133	93	6	19	25	0	40	ذكور	حضر		مطروح
0	0	0	0	16	0	0	0	0	0	193	إناث			
3	0	43	74	149	93	6	19	25	0	233	جملة			
0	0	20	16	12	67	28	4	12	0	55	ذكور	ريف	البحر الأحمر	
0	0	4	0	0	0	0	0	0	0	110	إناث			
0	0	24	16	12	67	28	4	12	0	165	جملة			
3	0	63	90	145	160	34	23	37	0	96	ذكور	الجملة		الوادي الجديد
0	0	4	0	16	0	0	0	0	0	304	إناث			
3	0	67	90	161	160	34	23	37	0	400	جملة			



تقدير المشتغلين (15 سنة فأكثر) طبقاً للفئة الجدولية من تصنيف النشاط الإقتصادي والنوع بكل محافظة وإجمالي الجمهورية (حضر / ريف)

العدد بالمئات

تابع جدول رقم (10)

الإجمالي	الفئة الجدولية من تصنيف النشاط الإقتصادي											النوع	محل الإقامة	محافظات الجمهورية			
	ت	ش	ر	ق	ص	ف	ع	س	ن	م	ل						
827	0	0	20	10	3	0	49	141	26	66	0	ذكور	حضر	البحر الأحمر			
106	0	0	0	3	0	0	54	34	0	0	0	إناث					
933	0	0	20	13	3	0	103	175	26	66	0	جملة					
827	0	0	20	10	3	0	49	141	26	66	0	ذكور	الجملة		الوادي الجديد		
106	0	0	0	3	0	0	54	34	0	0	0	إناث					
933	0	0	20	13	3	0	103	175	26	66	0	جملة					
263	0	0	0	13	0	7	39	75	2	4	0	ذكور	حضر	مطروح			
101	0	0	0	0	0	2	28	24	0	2	0	إناث					
364	0	0	0	13	0	9	67	99	2	6	0	جملة					
323	0	0	0	9	2	5	34	50	0	0	0	ذكور	ريف			الجملة	
133	0	0	0	0	0	11	11	7	0	0	0	إناث					
456	0	0	0	9	2	16	45	57	0	0	0	جملة					
586	0	0	0	21	2	13	73	125	2	4	0	ذكور	الجملة				مطروح
234	0	0	0	0	0	12	39	32	0	2	0	إناث					
820	0	0	0	21	2	25	112	157	2	6	0	جملة					
644	0	0	6	6	6	3	59	115	0	6	6	ذكور	حضر		الجملة		
304	0	0	0	0	0	13	41	41	0	0	0	إناث					
948	0	0	6	6	6	16	100	156	0	6	6	جملة					
265	0	0	0	4	0	0	20	0	0	4	24	ذكور	ريف	الجملة			
126	0	0	0	0	0	8	4	0	0	0	0	إناث					
391	0	0	0	4	0	8	24	0	0	4	24	جملة					
908	0	0	6	10	6	3	79	115	0	10	30	ذكور	الجملة			الجملة	
430	0	0	0	0	0	21	45	41	0	0	0	إناث					
1338	0	0	6	10	6	24	124	156	0	10	30	جملة					



تقدير المشتغلين (15 سنة فأكثر) طبقاً للفئة الجدولية من تصنيف النشاط الإقتصادي والنوع بكل محافظة وإجمالي الجمهورية (حضر / ريف)

تابع جدول رقم (10)

العدد بالمنات

الفئة الجدولية من تصنيف النشاط الإقتصادى											النوع	محل الإقامة	محافظة الجمهورية			
ك	ى	ط	ح	ز	و	هـ	د	ج	ب	أ						
3	9	12	59	89	71	0	24	35	6	27	ذكور	حضر	شمال سيناء			
3	0	0	0	6	0	3	0	0	0	9	إناث					
6	9	12	59	95	71	3	24	35	6	36	جملة					
0	0	0	10	17	31	4	13	2	2	123	ذكور	ريف		شمال سيناء		
0	0	0	0	0	0	0	0	0	0	4	إناث					
0	0	0	10	17	31	4	13	2	2	127	جملة					
3	9	12	69	105	102	4	36	38	8	150	ذكور	الجملة			جنوب سيناء	
3	0	0	0	6	0	3	0	0	0	13	إناث					
6	9	12	69	111	102	7	36	38	8	163	جملة					
3	0	3	84	14	40	0	17	6	3	63	ذكور	حضر				جنوب سيناء
0	0	0	0	0	0	0	0	0	0	13	إناث					
3	0	3	84	14	40	0	17	6	3	76	جملة					
0	4	4	29	29	44	4	7	18	0	59	ذكور	ريف	جنوب سيناء			
0	0	0	0	2	0	0	0	2	0	9	إناث					
0	4	4	29	31	44	4	7	20	0	68	جملة					
3	4	7	113	44	85	4	25	24	3	122	ذكور	الجملة		جنوب سيناء		
0	0	0	0	2	0	0	0	2	0	22	إناث					
3	4	7	113	46	85	4	25	26	3	144	جملة					
874	1172	3029	8713	14851	10568	1070	1240	13352	138	4805	ذكور	حضر			إجمالى الجمهورية	
383	261	116	292	1522	88	152	104	1267	3	2693	إناث					
1257	1433	3145	9005	16373	10656	1222	1344	14619	141	7498	جملة					
376	394	2049	7919	8730	16603	880	900	10322	272	41254	ذكور	ريف				إجمالى الجمهورية
39	63	62	69	1775	19	41	19	764	0	18273	إناث					
415	457	2111	7988	10505	16622	921	919	11086	272	59527	جملة					
1250	1566	5077	16633	23581	27172	1949	2140	23674	410	46059	ذكور	الجملة	إجمالى الجمهورية			
422	324	178	361	3297	107	193	123	2031	3	20966	إناث					
1672	1890	5255	16994	26878	27279	2142	2263	25705	413	67025	جملة					



تقدير المشتغلين (15 سنة فأكثر) طبقاً للفئة الجدولية من تصنيف النشاط الإقتصادي والنوع بكل محافظة وإجمالي الجمهورية (حضر / ريف)

العدد بالآلاف

تابع جدول رقم (10)

الإجمالي	الفئة الجدولية من تصنيف النشاط الإقتصادي											النوع	محل الإقامة	محافظات الجمهورية			
	ت	ش	ر	ق	ص	ف	ع	س	ن	م	ل						
570	0	0	0	18	3	18	59	118	0	21	0	ذكور	حضر	شمال سيناء			
206	0	0	3	0	0	18	82	77	0	6	0	إناث					
776	0	0	3	18	3	36	141	195	0	27	0	جملة					
317	0	0	0	4	8	4	33	63	0	2	0	ذكور	ريف		شمال سيناء		
42	0	0	0	0	4	4	15	13	0	0	0	إناث					
359	0	0	0	4	12	8	48	76	0	2	0	جملة					
886	0	0	0	22	11	22	92	181	0	23	0	ذكور	الجملة			شمال سيناء	
248	0	0	3	0	4	22	98	90	0	6	0	إناث					
1134	0	0	3	22	15	44	190	271	0	29	0	جملة					
286	0	0	0	6	0	6	6	14	9	12	0	ذكور	حضر				جنوب سيناء
32	0	0	0	0	0	4	13	2	0	0	0	إناث					
318	0	0	0	6	0	10	19	16	9	12	0	جملة					
243	0	0	0	18	4	0	7	15	0	0	0	ذكور	ريف	جنوب سيناء			
18	0	0	0	0	0	0	2	2	0	0	0	إناث					
261	0	0	0	18	4	0	9	17	0	0	0	جملة					
529	0	0	0	24	4	6	13	29	9	12	0	ذكور	الجملة		جنوب سيناء		
50	0	0	0	0	0	4	15	4	0	0	0	إناث					
579	0	0	0	24	4	10	28	33	9	12	0	جملة					
79636	0	11	684	2577	547	1522	5139	6116	913	2140	173	ذكور	حضر			إجمالي الجمهورية	
20419	0	8	288	181	191	2323	6413	3528	143	455	10	إناث					
100055	0	19	972	2758	738	3845	11552	9644	1056	2595	183	جملة					
111187	0	5	202	3186	335	1150	6917	8183	409	1028	75	ذكور	ريف				إجمالي الجمهورية
28494	0	0	154	28	58	1469	4526	1034	9	92	0	إناث					
139681	0	5	356	3214	393	2619	11443	9217	418	1120	75	جملة					
190824	0	16	886	5763	883	2672	12056	14299	1322	3168	249	ذكور	الجملة	إجمالي الجمهورية			
48912	0	8	442	209	248	3792	10938	4562	152	547	10	إناث					
239736	0	24	1328	5972	1131	6464	22994	18861	1474	3715	259	جملة					



تقدير المشتغلين (15 سنة فأكثر) طبقاً لنوع القطاع الذى يعملون فيه والنوع بكل محافظة وإجمالى الجمهورية (حضر / ريف)

العدد بالآلاف

جدول رقم (11)

الإجمالي	القطاع						النوع	محل الإقامة	محافظة الجمهورية	
	أخرى *	إستثمارى	خاص		عام أو أعمال عام	حكومى				
			خارج المنشآت	داخل المنشآت						
19174	125	250	4621	9698	1368	3112	ذكور	حضر	القاهرة	
5063	31	41	826	1494	266	2405	إناث			
24237	156	291	5447	11192	1634	5517	جملة			
19174	125	250	4621	9698	1368	3112	ذكور	الجملة		الإسكندرية
5063	31	41	826	1494	266	2405	إناث			
24237	156	291	5447	11192	1634	5517	جملة			
9748	68	308	3066	4280	877	1149	ذكور	حضر	بورسعيد	
2323	10	68	356	792	103	994	إناث			
12071	78	376	3422	5072	980	2143	جملة			
9748	68	308	3066	4280	877	1149	ذكور	الجملة		السويس
2323	10	68	356	792	103	994	إناث			
12071	78	376	3422	5072	980	2143	جملة			
1513	16	110	612	365	68	342	ذكور	حضر	الوجه القبلى	
542	0	40	74	56	16	356	إناث			
2055	16	150	686	421	84	698	جملة			
1513	16	110	612	365	68	342	ذكور	الجملة		الوجه الغربى
542	0	40	74	56	16	356	إناث			
2055	16	150	686	421	84	698	جملة			
1235	0	172	332	349	190	192	ذكور	حضر	الوجه الشرقى	
302	0	26	50	59	13	154	إناث			
1537	0	198	382	408	203	346	جملة			
1235	0	172	332	349	190	192	ذكور	الجملة		الوجه الشمالى
302	0	26	50	59	13	154	إناث			
1537	0	198	382	408	203	346	جملة			

*أخرى : تشمل التعاونيات والاجنبى



تقدير المشتغلين (15 سنة فأكثر) طبقاً لنوع القطاع الذى يعملون فيه والنوع بكل محافظة وإجمالى الجمهورية (حضر / ريف)

العدد بالمئات

تابع جدول رقم (11)

الإجمالي	القطاع						النوع	محل الإقامة	حافظات الجمهورية			
	أخرى *	إستثمارى	خاص		عام أو أعمال عام	حكومى						
			خارج المنشآت	داخل المنشآت								
1280	3	5	390	743	28	111	ذكور	حضر	دمياط			
241	0	0	10	32	10	189	إناث					
1521	3	5	400	775	38	300	جملة					
1928	2	2	726	962	27	209	ذكور	ريف		دمياط		
266	0	0	29	53	2	182	إناث					
2194	2	2	755	1015	29	391	جملة					
3208	5	7	1116	1705	55	320	ذكور	الجملة			دمياط	
505	0	0	38	84	12	371	إناث					
3713	5	7	1154	1789	67	691	جملة					
3660	2	24	1442	1444	117	631	ذكور	حضر				دمياط
953	5	5	143	149	16	635	إناث					
4613	7	29	1585	1593	133	1266	جملة					
9829	26	42	5689	2043	277	1752	ذكور	ريف	الدقهلية			
2092	5	2	1004	201	23	857	إناث					
11921	31	44	6693	2244	300	2609	جملة					
13488	28	66	7131	3487	394	2382	ذكور	الجملة		الدقهلية		
3043	9	7	1147	350	39	1491	إناث					
16531	37	73	8278	3837	433	3873	جملة					
3067	0	97	883	1287	116	684	ذكور	حضر			الدقهلية	
748	0	7	83	90	12	556	إناث					
3815	0	104	966	1377	128	1240	جملة					
11080	11	390	5685	2317	227	2450	ذكور	ريف				الشرقية
1990	2	23	946	164	11	844	إناث					
13070	13	413	6631	2481	238	3294	جملة					
14150	11	488	6569	3604	344	3134	ذكور	الجملة	الشرقية			
2739	2	30	1030	254	23	1400	إناث					
16889	13	518	7599	3858	367	4534	جملة					

*أخرى : تشمل التعاونيات والاجنبى



تقدير المشتغلين (15 سنة فأكثر) طبقاً لنوع القطاع الذى يعملون فيه والنوع بكل محافظة وإجمالى الجمهورية (حضر / ريف)

العدد بالمئات

تابع جدول رقم (11)

الإجمالي	القطاع						النوع	محل الإقامة	محافظات الجمهورية
	أخرى *	إستثمارى	خاص		عام أو أعمال عام	حكومى			
			خارج المنشآت	داخل المنشآت					
4777	23	241	1413	1972	282	846	ذكور	حضر	القليوبية
996	7	25	119	246	25	574	إناث		
5773	30	266	1532	2218	307	1420	جملة		
6049	12	225	2394	1844	353	1221	ذكور	ريف	
1094	7	0	319	233	7	528	إناث		
7143	19	225	2713	2077	360	1749	جملة		
10827	35	466	3807	3816	635	2068	ذكور	الجملة	
2090	14	25	438	479	32	1102	إناث		
12917	49	491	4245	4295	667	3170	جملة		
1542	7	0	624	483	50	378	ذكور	حضر	
456	2	0	52	54	5	343	إناث		
1998	9	0	676	537	55	721	جملة		
5746	11	2	3921	710	92	1010	ذكور	ريف	
1185	0	0	769	84	2	330	إناث		
6931	11	2	4690	794	94	1340	جملة		
7288	19	2	4545	1193	142	1387	ذكور	الجملة	
1641	2	0	821	138	7	673	إناث		
8929	21	2	5366	1331	149	2060	جملة		
2963	5	52	756	1311	190	649	ذكور	حضر	
974	5	9	63	166	37	694	إناث		
3937	10	61	819	1477	227	1343	جملة		
7398	31	62	3523	1742	334	1706	ذكور	ريف	
1766	9	2	695	262	22	776	إناث		
9164	40	64	4218	2004	356	2482	جملة		
10361	36	115	4279	3052	524	2355	ذكور	الجملة	
2740	13	12	758	428	59	1470	إناث		
13101	49	127	5037	3480	583	3825	جملة		

*أخرى : تشمل التعاونيات والاجنبى



تقدير المشتغلين (15 سنة فأكثر) طبقاً لنوع القطاع الذى يعملون فيه والنوع بكل محافظة وإجمالى الجمهورية (حضر / ريف)

العدد بالمئات

تابع جدول رقم (11)

الإجمالي	القطاع						النوع	محل الإقامة	محافظات الجمهورية
	أخرى *	إستثمارى	خاص		عام أو أعمال عام	حكومى			
			خارج المنشآت	داخل المنشآت					
1752	3	41	601	661	76	370	ذكور	حضر	المنوفية
715	3	3	230	103	23	353	إناث		
2467	6	44	831	764	99	723	جملة		
7389	24	336	3207	1646	365	1811	ذكور	ريف	
3011	28	7	1986	324	12	654	إناث		
10400	52	343	5193	1970	377	2465	جملة		
9140	27	377	3807	2307	441	2181	ذكور	الجملة	
3726	31	10	2216	427	35	1007	إناث		
12866	58	387	6023	2734	476	3188	جملة		
2578	2	34	1096	806	180	460	ذكور	حضر	
818	2	5	349	60	19	383	إناث		
3396	4	39	1445	866	199	843	جملة		
11315	30	86	7302	1461	524	1912	ذكور	ريف	
5832	0	5	5117	169	14	527	إناث		
17147	30	91	12419	1630	538	2439	جملة		
13893	32	120	8398	2267	704	2372	ذكور	الجملة	
6650	2	10	5466	228	34	910	إناث		
20543	34	130	13864	2495	738	3282	جملة		
1149	0	65	235	183	410	256	ذكور	حضر	
305	5	18	71	38	8	165	إناث		
1454	5	83	306	221	418	421	جملة		
1474	0	46	742	261	97	328	ذكور	ريف	
400	0	7	257	45	5	86	إناث		
1874	0	53	999	306	102	414	جملة		
2623	0	111	977	444	507	584	ذكور	الجملة	
704	5	25	328	83	12	251	إناث		
3327	5	136	1305	527	519	835	جملة		

*أخرى : تشمل التعاونيات والاجنبى



تقدير المشتغلين (15 سنة فأكثر) طبقاً لنوع القطاع الذى يعملون فيه والنوع بكل محافظة وإجمالى الجمهورية (حضر / ريف)

العدد بالمئات

تابع جدول رقم (11)

الإجمالي	القطاع						النوع	محل الإقامة	محافظات الجمهورية
	أخرى *	إستثمارى	خاص		عام أو أعمال عام	حكومى			
			خارج المنشآت	داخل المنشآت					
9375	32	324	2759	4195	641	1424	ذكور	حضر	الجيزة
1869	14	55	269	540	66	925	إناث		
11244	46	379	3028	4735	707	2349	جملة		
6824	23	218	3010	2312	382	879	ذكور	ريف	
647	2	21	226	140	10	248	إناث		
7471	25	239	3236	2452	392	1127	جملة		
16200	55	541	5770	6507	1023	2304	ذكور	الجملة	
2517	17	76	495	681	76	1172	إناث		
18717	72	617	6265	7188	1099	3476	جملة		
1462	9	27	529	533	50	314	ذكور	حضر	
452	5	2	133	66	2	244	إناث		
1914	14	29	662	599	52	558	جملة		
4690	14	48	3147	630	93	758	ذكور	ريف	بنى سويف
3229	7	7	2809	176	7	223	إناث		
7919	21	55	5956	806	100	981	جملة		
6153	23	75	3676	1163	143	1073	ذكور	الجملة	
3680	11	9	2942	242	9	467	إناث		
9833	34	84	6618	1405	152	1540	جملة		
1561	2	21	739	477	37	285	ذكور	حضر	
389	2	5	171	54	5	152	إناث		
1950	4	26	910	531	42	437	جملة		
5631	4	57	4279	606	55	630	ذكور	ريف	الفيوم
1095	4	2	873	105	2	109	إناث		
6726	8	59	5152	711	57	739	جملة		
7193	7	78	5018	1084	92	914	ذكور	الجملة	
1486	6	7	1045	159	7	262	إناث		
8679	13	85	6063	1243	99	1176	جملة		

*أخرى : تشمل التعاونيات والاجنبى



تقدير المشتغلين (15 سنة فأكثر) طبقاً لنوع القطاع الذى يعملون فيه والنوع بكل محافظة وإجمالى الجمهورية (حضر / ريف)

العدد بالآلاف

تابع جدول رقم (11)

الإجمالي	القطاع						النوع	محل الإقامة	محافظات الجمهورية		
	أخرى *	إستثمارى	خاص		عام أو أعمال عام	حكومى					
			خارج المنشآت	داخل المنشآت							
2103	5	15	778	732	69	504	ذكور	حضر	المنيا		
617	0	0	105	77	10	425	إناث				
2720	5	15	883	809	79	929	جملة				
9202	26	50	6416	1141	113	1456	ذكور	ريف			
3064	7	0	2551	153	2	351	إناث				
12266	33	50	8967	1294	115	1807	جملة				
11307	32	66	7194	1873	182	1960	ذكور	الجملة			
3681	7	0	2656	230	12	776	إناث				
14988	39	66	9850	2103	194	2736	جملة				
2387	8	27	826	658	117	751	ذكور	حضر	أسيوط		
631	3	0	41	28	18	541	إناث				
3018	11	27	867	686	135	1292	جملة				
6337	14	5	4601	621	89	1007	ذكور	ريف			
686	5	0	248	68	7	358	إناث				
7023	19	5	4849	689	96	1365	جملة				
8722	22	31	5426	1279	206	1758	ذكور	الجملة			
1316	7	0	289	96	25	899	إناث				
10038	29	31	5715	1375	231	2657	جملة				
2083	5	0	861	505	92	620	ذكور	حضر	سوهاج		
502	5	0	54	44	13	386	إناث				
2585	10	0	915	549	105	1006	جملة				
6606	5	7	4831	563	71	1129	ذكور	ريف			
643	0	0	444	2	0	197	إناث				
7249	5	7	5275	565	71	1326	جملة				
8690	10	7	5693	1068	163	1749	ذكور	الجملة			
1144	5	0	498	46	13	582	إناث				
9834	15	7	6191	1114	176	2331	جملة				

*أخرى : تشمل التعاونيات والاجنبى



تقدير المشتغلين (15 سنة فأكثر) طبقاً لنوع القطاع الذى يعملون فيه والنوع بكل محافظة وإجمالى الجمهورية (حضر / ريف)

العدد بالآلاف

تابع جدول رقم (11)

الإجمالي	القطاع						النوع	محل الإقامة	محافظات الجمهورية			
	أخرى *	إستثمارى	خاص		عام أو أعمال عام	حكومى						
			خارج المنشآت	داخل المنشآت								
1327	2	2	520	375	109	319	ذكور	حضر	قنا			
265	0	2	55	17	7	184	إناث					
1592	2	4	575	392	116	503	جملة					
5072	7	86	3343	351	293	992	ذكور	ريف		قنا		
835	0	0	539	26	10	260	إناث					
5907	7	86	3882	377	303	1252	جملة					
6401	10	88	3864	726	402	1311	ذكور	الجملة			قنا	
1101	0	2	594	44	17	444	إناث					
7502	10	90	4458	770	419	1755	جملة					
1407	8	20	413	403	175	388	ذكور	حضر				قنا
359	0	3	20	58	5	273	إناث					
1766	8	23	433	461	180	661	جملة					
1818	7	14	1268	173	82	274	ذكور	ريف	أسوان			
159	5	0	33	26	0	95	إناث					
1977	12	14	1301	199	82	369	جملة					
3225	15	34	1681	576	257	662	ذكور	الجملة		أسوان		
518	5	3	53	84	5	368	إناث					
3743	20	37	1734	660	262	1030	جملة					
906	3	13	371	177	54	288	ذكور	حضر			الأقصر	
153	3	6	55	6	0	83	إناث					
1059	6	19	426	183	54	371	جملة					
1644	2	17	1130	129	41	325	ذكور	ريف				الأقصر
179	0	0	106	5	0	68	إناث					
1823	2	17	1236	134	41	393	جملة					
2550	5	30	1501	306	95	613	ذكور	الجملة	الأقصر			
333	3	6	162	11	0	151	إناث					
2883	8	36	1663	317	95	764	جملة					

*أخرى : تشمل التعاونيات والاجنبى



تقدير المشتغلين (15 سنة فأكثر) طبقاً لنوع القطاع الذى يعملون فيه والنوع بكل محافظة وإجمالى الجمهورية (حضر / ريف)

العدد بالآلاف

تابع جدول رقم (11)

الإجمالي	القطاع						النوع	محل الإقامة	محافظات الجمهورية
	أخرى *	إستثمارى	خاص		عام أو أعمال عام	حكومى			
			خارج المنشآت	داخل المنشآت					
827	0	7	203	289	98	230	ذكور	حضر	البحر الأحمر
106	0	0	8	15	3	80	إناث		
933	0	7	211	304	101	310	جملة		
827	0	7	203	289	98	230	ذكور		
106	0	0	8	15	3	80	إناث		
933	0	7	211	304	101	310	جملة		
264	0	6	72	28	11	147	ذكور	حضر	الوادي الجديد
101	0	0	44	0	0	57	إناث		
365	0	6	116	28	11	204	جملة		
322	0	2	192	26	3	99	ذكور	ريف	
133	2	0	100	4	0	27	إناث		
455	2	2	292	30	3	126	جملة		
585	0	7	264	53	14	247	ذكور	الجملة	
234	2	0	144	4	0	84	إناث		
819	2	7	408	57	14	331	جملة		
644	0	0	244	195	25	180	ذكور	حضر	
304	0	0	196	19	0	89	إناث		
948	0	0	440	214	25	269	جملة		
266	0	16	158	36	32	24	ذكور	ريف	
126	0	0	110	4	0	12	إناث		
392	0	16	268	40	32	36	جملة		
908	0	16	402	231	56	203	ذكور	الجملة	
431	0	0	307	23	0	101	إناث		
1339	0	16	709	254	56	304	جملة		

*أخرى : تشمل التعاونيات والاجنبى



تقدير المشتغلين (15 سنة فأكثر) طبقاً لنوع القطاع الذى يعملون فيه والنوع بكل محافظة وإجمالى الجمهورية (حضر / ريف)

العدد بالآلاف

تابع جدول رقم (11)

الإجمالي	القطاع						النوع	محل الإقامة	محافظات الجمهورية
	أخرى *	إستثمارى	خاص		عام أو أعمال عام	حكومى			
			خارج المنشآت	داخل المنشآت					
570	6	9	168	142	30	215	ذكور	حضر	شمال سيناء
207	0	0	12	15	3	177	إناث		
777	6	9	180	157	33	392	جملة		
317	0	0	165	17	33	102	ذكور	ريف	
41	0	0	4	0	4	33	إناث		
358	0	0	169	17	37	135	جملة		
887	6	9	333	158	63	318	ذكور	الجملة	
248	0	0	16	15	7	210	إناث		
1135	6	9	349	173	70	528	جملة		
286	0	3	190	29	35	29	ذكور	حضر	
32	2	0	13	0	0	17	إناث		
318	2	3	203	29	35	46	جملة		
243	0	0	125	63	11	44	ذكور	ريف	
18	0	0	11	2	0	5	إناث		
261	0	0	136	65	11	49	جملة		
529	0	3	316	91	46	73	ذكور	الجملة	
50	2	0	24	2	0	22	إناث		
579	2	3	340	93	46	95	جملة		
79636	334	1871	24744	32320	5493	14874	ذكور	حضر	إجمالى الجمهورية
20418	104	318	3600	4279	684	11433	إناث		
100054	438	2189	28344	36599	6177	26307	جملة		
111188	252	1712	65857	19652	3596	20119	ذكور	ريف	
28493	83	76	19177	2246	141	6770	إناث		
139681	335	1788	85034	21898	3737	26889	جملة		
190824	586	3584	90601	51972	9088	34993	ذكور	الجملة	
48913	187	394	22778	6525	825	18204	إناث		
239737	773	3978	113379	58497	9913	53197	جملة		

*أخرى : تشمل التعاونيات والاجنبى



تقدير المشتغلين (15 سنة فأكثر) طبقاً للحالة العملية داخل أو خارج المنشآت والنوع بكل محافظة وإجمالي الجمهورية (حضر / ريف)

العدد بالآلاف

جدول رقم (12)

الإجمالي		الحالة العملية								النوع	محل الإقامة	محافظة الجمهورية	
		يعمل لدى الأسرة بدون أجر		يعمل لحسابه ولا يستخدم أحد		صاحب عمل ويديره ويستخدم آخرين		يعمل بأجر نقدي					
خارج المنشآت	داخل المنشآت	خارج المنشآت	داخل المنشآت	خارج المنشآت	داخل المنشآت	خارج المنشآت	داخل المنشآت	خارج المنشآت	داخل المنشآت				
4690	14483	48	93	2297	1001	96	1192	2249	12197	ذكور	حضر	القاهرة	
830	4232	547	8	108	62	0	54	175	4108	إناث			
5520	18715	595	101	2405	1063	96	1246	2424	16305	جملة			
4690	14483	48	93	2297	1001	96	1192	2249	12197	ذكور	الجملة		الإسكندرية
830	4232	547	8	108	62	0	54	175	4108	إناث			
5520	18715	595	101	2405	1063	96	1246	2424	16305	جملة			
3087	6661	16	65	1209	574	141	674	1721	5348	ذكور	حضر	بورسعيد	
356	1967	207	35	53	40	0	20	96	1872	إناث			
3443	8628	223	100	1262	614	141	694	1817	7220	جملة			
3087	6661	16	65	1209	574	141	674	1721	5348	ذكور	الجملة		السويس
356	1967	207	35	53	40	0	20	96	1872	إناث			
3443	8628	223	100	1262	614	141	694	1817	7220	جملة			
626	886	29	7	261	53	26	79	310	747	ذكور	حضر	الجملة	
74	468	49	9	9	2	0	2	16	455	إناث			
700	1354	78	16	270	55	26	81	326	1202	جملة			
626	886	29	7	261	53	26	79	310	747	ذكور	حضر		الجملة
74	468	49	9	9	2	0	2	16	455	إناث			
700	1354	78	16	270	55	26	81	326	1202	جملة			
332	902	0	9	170	85	0	59	162	749	ذكور	حضر	الجملة	
50	252	35	0	0	9	0	4	15	239	إناث			
382	1154	35	9	170	94	0	63	177	988	جملة			
332	902	0	9	170	85	0	59	162	749	ذكور	الجملة		
50	252	35	0	0	9	0	4	15	239	إناث			
382	1154	35	9	170	94	0	63	177	988	جملة			



تقدير المشتغلين (15 سنة فأكثر) طبقاً للحالة العملية داخل أو خارج المنشآت والنوع بكل محافظة وإجمالي الجمهورية (حضر / ريف)

العدد بالآلاف

تابع جدول رقم (12)

الإجمالي		الحالة العملية								النوع	محل الإقامة	ملاحظات الجمهورية		
		يعمل لدى الأسرة بدون أجر		يعمل لحسابه ولا يستخدم أحد		صاحب عمل ويديره ويستخدم آخرين		يعمل بأجر نقدي						
خارج المنشآت	داخل المنشآت	خارج المنشآت	داخل المنشآت	خارج المنشآت	داخل المنشآت	خارج المنشآت	داخل المنشآت	خارج المنشآت	داخل المنشآت					
391	890	8	28	118	169	38	169	227	524	ذكور	حضر	دمياط		
9	231	2	7	0	5	0	5	7	214	إناث				
400	1121	10	35	118	174	38	174	234	738	جملة				
725	1203	2	20	168	155	93	177	462	851	ذكور	ريف		دمياط	
29	237	20	4	0	22	0	0	9	211	إناث				
754	1440	22	24	168	177	93	177	471	1062	جملة				
1117	2092	10	48	287	323	131	346	689	1375	ذكور	الجملة			دمياط
38	468	22	12	0	27	0	5	16	424	إناث				
1155	2560	32	60	287	350	131	351	705	1799	جملة				
1442	2218	71	71	569	362	136	305	666	1480	ذكور	حضر			
143	809	83	14	23	9	0	23	37	763	إناث				
1585	3027	154	85	592	371	136	328	703	2243	جملة				
5689	4141	437	78	1145	494	1864	381	2243	3188	ذكور	ريف	الدقهلية		
1006	1085	469	28	355	93	12	21	170	943	إناث				
6695	5226	906	106	1500	587	1876	402	2413	4131	جملة				
7132	6357	509	149	1714	855	2000	685	2909	4668	ذكور	الجملة		الدقهلية	
1149	1896	552	42	378	103	12	44	207	1707	إناث				
8281	8253	1061	191	2092	958	2012	729	3116	6375	جملة				
883	2185	38	100	283	216	154	283	408	1586	ذكور	حضر			الشرقية
83	665	53	7	21	12	0	0	9	646	إناث				
966	2850	91	107	304	228	154	283	417	2232	جملة				
5688	5393	618	53	742	452	1922	319	2406	4569	ذكور	ريف			
945	1044	762	30	102	50	36	11	45	953	إناث				
6633	6437	1380	83	844	502	1958	330	2451	5522	جملة				
6571	7579	656	153	1024	668	2076	602	2815	6156	ذكور	الجملة	الشرقية		
1029	1710	815	37	123	62	36	11	55	1600	إناث				
7600	9289	1471	190	1147	730	2112	613	2870	7756	جملة				



تقدير المشتغلين (15 سنة فأكثر) طبقاً للحالة العملية داخل أو خارج المنشآت والنوع بكل محافظة وإجمالي الجمهورية (حضر / ريف)

العدد بالآلاف

تابع جدول رقم (12)

الإجمالي		الحالة العملية								النوع	محل الإقامة	محافظات الجمهورية			
		يعمل لدى الأسرة بدون أجر		يعمل لحسابه ولا يستخدم أحد		صاحب عمل ويديره ويستخدم آخرين		يعمل بأجر نقدي							
خارج المنشآت	داخل المنشآت	خارج المنشآت	داخل المنشآت	خارج المنشآت	داخل المنشآت	خارج المنشآت	داخل المنشآت	خارج المنشآت	داخل المنشآت						
1416	3362	47	36	443	277	106	192	820	2857	ذكور	حضر	القليوبية			
122	874	70	15	30	37	2	12	20	810	إناث					
1538	4236	117	51	473	314	108	204	840	3667	جملة					
2398	3650	104	42	518	244	327	211	1449	3153	ذكور	ريف		القليوبية		
321	772	251	42	35	42	14	16	21	672	إناث					
2719	4422	355	84	553	286	341	227	1470	3825	جملة					
3814	7013	151	78	960	521	434	403	2269	6011	ذكور	الجملة			القليوبية	
443	1648	321	57	65	79	16	29	41	1483	إناث					
4257	8661	472	135	1025	600	450	432	2310	7494	جملة					
625	916	33	22	234	103	143	124	215	667	ذكور	حضر				القليوبية
52	403	26	16	7	19	7	2	12	366	إناث					
677	1319	59	38	241	122	150	126	227	1033	جملة					
3921	1824	675	18	609	153	1779	119	858	1534	ذكور	ريف	كفر الشيخ			
769	418	683	16	31	16	22	11	33	375	إناث					
4690	2242	1358	34	640	169	1801	130	891	1909	جملة					
4548	2740	709	40	843	256	1922	243	1074	2201	ذكور	الجملة		كفر الشيخ		
820	820	708	32	38	34	29	13	45	741	إناث					
5368	3560	1417	72	881	290	1951	256	1119	2942	جملة					
757	2207	40	64	311	223	69	303	337	1617	ذكور	حضر			كفر الشيخ	
63	911	35	5	9	21	0	14	19	871	إناث					
820	3118	75	69	320	244	69	317	356	2488	جملة					
3528	3872	375	36	667	243	1097	232	1389	3361	ذكور	ريف				الغربية
695	1072	485	31	61	48	44	11	105	982	إناث					
4223	4944	860	67	728	291	1141	243	1494	4343	جملة					
4284	6078	415	100	977	466	1166	535	1726	4977	ذكور	الجملة	الغربية			
759	1982	520	35	71	69	44	25	124	1853	إناث					
5043	8060	935	135	1048	535	1210	560	1850	6830	جملة					



تقدير المشتغلين (15 سنة فأكثر) طبقاً للحالة العملية داخل أو خارج المنشآت والنوع بكل محافظة وإجمالي الجمهورية (حضر / ريف)

تابع جدول رقم (12)
العدد بالآلاف

الإجمالي		الحالة العملية								النوع	محل الإقامة	محافظات الجمهورية			
		يعمل لدى الأسرة بدون أجر		يعمل لحسابه ولا يستخدم أحد		صاحب عمل ويديره ويستخدم آخرين		يعمل بأجر نقدي							
خارج المنشآت	داخل المنشآت	خارج المنشآت	داخل المنشآت	خارج المنشآت	داخل المنشآت	خارج المنشآت	داخل المنشآت	خارج المنشآت	داخل المنشآت						
600	1150	56	38	129	86	139	167	276	859	ذكور	حضر	المنوفية			
231	485	192	28	13	13	13	8	13	436	إناث					
831	1635	248	66	142	99	152	175	289	1295	جملة					
3212	4179	448	49	463	217	1166	200	1135	3713	ذكور	ريف		المنوفية		
1992	1019	1580	61	201	99	161	47	50	812	إناث					
5204	5198	2028	110	664	316	1327	247	1185	4525	جملة					
3813	5329	504	87	592	303	1306	367	1411	4572	ذكور	الجملة			المنوفية	
2220	1505	1772	89	213	112	173	55	62	1249	إناث					
6033	6834	2276	176	805	415	1479	422	1473	5821	جملة					
1096	1483	153	56	480	200	229	239	234	988	ذكور	حضر				المنوفية
350	470	251	5	89	5	5	5	5	455	إناث					
1446	1953	404	61	569	205	234	244	239	1443	جملة					
7301	4012	1242	27	932	344	3329	219	1798	3422	ذكور	ريف	البحيرة			
5117	714	3116	24	1871	55	72	7	58	628	إناث					
12418	4726	4358	51	2803	399	3401	226	1856	4050	جملة					
8398	5496	1396	83	1412	544	3558	458	2032	4411	ذكور	الجملة		البحيرة		
5467	1184	3367	29	1960	60	77	12	63	1083	إناث					
13865	6680	4763	112	3372	604	3635	470	2095	5494	جملة					
237	910	10	10	120	34	13	44	94	822	ذكور	حضر			الإسماعيلية	
71	233	68	0	3	5	0	0	0	228	إناث					
308	1143	78	10	123	39	13	44	94	1050	جملة					
743	734	74	14	257	81	153	56	259	583	ذكور	ريف				الإسماعيلية
257	143	234	11	5	14	2	2	16	116	إناث					
1000	877	308	25	262	95	155	58	275	699	جملة					
980	1644	84	24	377	115	166	100	353	1405	ذكور	الجملة	الإسماعيلية			
328	376	303	11	7	19	2	2	16	344	إناث					
1308	2020	387	35	384	134	168	102	369	1749	جملة					



تقدير المشتغلين (15 سنة فأكثر) طبقاً للحالة العملية داخل أو خارج المنشآت والنوع بكل محافظة وإجمالى الجمهورية (حضر / ريف)

العدد بالآلاف

تابع جدول رقم (12)

الإجمالى		الحالة العملية								النوع	محل الإقامة	محافظات الجمهورية			
		يعمل لدى الأسرة بدون أجر		يعمل لحسابه ولا يستخدم أحد		صاحب عمل ويديره ويستخدم آخرين		يعمل بأجر نقدى							
خارج المنشآت	داخل المنشآت	خارج المنشآت	داخل المنشآت	خارج المنشآت	داخل المنشآت	خارج المنشآت	داخل المنشآت	خارج المنشآت	داخل المنشآت						
2761	6613	49	43	1421	604	49	529	1242	5437	ذكور	حضر	الجيزة			
268	1601	173	14	52	29	0	20	43	1538	إناث					
3029	8214	222	57	1473	633	49	549	1285	6975	جملة					
3010	3814	222	56	1252	565	296	148	1240	3045	ذكور	ريف		الجيزة		
226	421	205	2	12	14	2	0	7	405	إناث					
3236	4235	427	58	1264	579	298	148	1247	3450	جملة					
5772	10427	271	99	2673	1168	345	677	2483	8483	ذكور	الجملة			الجيزة	
494	2022	378	17	64	43	2	20	50	1942	إناث					
6266	12449	649	116	2737	1211	347	697	2533	10425	جملة					
530	932	52	21	178	114	52	100	248	697	ذكور	حضر				الجيزة
134	319	106	14	14	9	5	5	9	291	إناث					
664	1251	158	35	192	123	57	105	257	988	جملة					
3147	1542	540	21	456	116	872	86	1279	1319	ذكور	ريف	بنى سويف			
2809	419	2361	49	267	90	116	9	65	271	إناث					
5956	1961	2901	70	723	206	988	95	1344	1590	جملة					
3678	2475	592	42	634	230	925	186	1527	2017	ذكور	الجملة		بنى سويف		
2941	738	2467	62	280	99	120	14	74	563	إناث					
6619	3213	3059	104	914	329	1045	200	1601	2580	جملة					
743	819	90	18	184	110	223	119	246	572	ذكور	حضر			بنى سويف	
172	217	87	9	45	16	12	7	28	185	إناث					
915	1036	177	27	229	126	235	126	274	757	جملة					
4281	1351	691	21	600	104	1302	110	1688	1116	ذكور	ريف				الفيوم
874	222	604	16	241	33	23	10	6	163	إناث					
5155	1573	1295	37	841	137	1325	120	1694	1279	جملة					
5023	2169	781	39	784	214	1524	229	1934	1687	ذكور	الجملة	الفيوم			
1044	440	690	26	286	49	34	17	34	348	إناث					
6067	2609	1471	65	1070	263	1558	246	1968	2035	جملة					



تقدير المشتغلين (15 سنة فأكثر) طبقاً للحالة العملية داخل أو خارج المنشآت والنوع بكل محافظة وإجمالي الجمهورية (حضر / ريف)

العدد بالآلاف

تابع جدول رقم (12)

الإجمالي		الحالة العملية								النوع	محل الإقامة	محافظات الجمهورية		
		يعمل لدى الأسرة بدون أجر		يعمل لحسابه ولا يستخدم أحد		صاحب عمل ويديره ويستخدم آخرين		يعمل بأجر نقدي						
خارج المنشآت	داخل المنشآت	خارج المنشآت	داخل المنشآت	خارج المنشآت	داخل المنشآت	خارج المنشآت	داخل المنشآت	خارج المنشآت	داخل المنشآت					
781	1323	54	69	274	141	74	184	379	929	ذكور	حضر	المنيا		
104	511	62	12	37	5	0	12	5	482	إناث				
885	1834	116	81	311	146	74	196	384	1411	جملة				
6417	2787	997	62	1235	233	1725	171	2460	2321	ذكور	ريف			
2550	514	1821	55	600	60	88	5	41	394	إناث				
8967	3301	2818	117	1835	293	1813	176	2501	2715	جملة				
7198	4110	1051	132	1509	374	1799	355	2839	3249	ذكور	الجملة			
2655	1026	1884	67	637	65	88	17	46	877	إناث				
9853	5136	2935	199	2146	439	1887	372	2885	4126	جملة				
829	1559	13	24	186	165	27	125	603	1245	ذكور	حضر	أسيوط		
41	590	33	0	3	3	0	0	5	587	إناث				
870	2149	46	24	189	168	27	125	608	1832	جملة				
4601	1736	271	17	568	161	736	74	3026	1484	ذكور	ريف			
247	437	196	0	37	14	9	2	5	421	إناث				
4848	2173	467	17	605	175	745	76	3031	1905	جملة				
5429	3294	284	41	754	325	763	199	3628	2729	ذكور	الجملة			
289	1027	230	0	40	17	9	2	10	1008	إناث				
5718	4321	514	41	794	342	772	201	3638	3737	جملة				
861	1222	10	55	293	188	8	99	550	880	ذكور	حضر	سوهاج		
55	448	34	0	3	5	0	3	18	440	إناث				
916	1670	44	55	296	193	8	102	568	1320	جملة				
4834	1773	492	37	1073	105	1099	113	2170	1518	ذكور	ريف			
443	199	416	0	11	0	14	2	2	197	إناث				
5277	1972	908	37	1084	105	1113	115	2172	1715	جملة				
5695	2996	503	92	1366	294	1107	212	2719	2398	ذكور	الجملة			
498	647	450	0	14	5	14	5	20	637	إناث				
6193	3643	953	92	1380	299	1121	217	2739	3035	جملة				



تقدير المشتغلين (15 سنة فأكثر) طبقاً للحالة العملية داخل أو خارج المنشآت والنوع بكل محافظة وإجمالي الجمهورية (حضر / ريف)

العدد بالآلاف

تابع جدول رقم (12)

الإجمالي		الحالة العملية								النوع	محل الإقامة	محافظات الجمهورية		
		يعمل لدى الأسرة بدون أجر		يعمل لحسابه ولا يستخدم أحد		صاحب عمل ويديره ويستخدم آخرين		يعمل بأجر نقدي						
خارج المنشآت	داخل المنشآت	خارج المنشآت	داخل المنشآت	خارج المنشآت	داخل المنشآت	خارج المنشآت	داخل المنشآت	خارج المنشآت	داخل المنشآت					
520	809	44	22	123	119	121	53	232	615	ذكور	حضر	قنا		
54	211	42	2	7	5	0	7	5	197	إناث				
574	1020	86	24	130	124	121	60	237	812	جملة				
3349	1725	281	19	451	153	692	41	1925	1512	ذكور	ريف		قنا	
539	295	429	5	100	2	10	2	0	286	إناث				
3888	2020	710	24	551	155	702	43	1925	1798	جملة				
3869	2533	325	41	574	271	813	94	2157	2127	ذكور	الجملة			قنا
595	507	472	7	108	7	10	10	5	483	إناث				
4464	3040	797	48	682	278	823	104	2162	2610	جملة				
415	990	30	5	96	101	33	35	256	849	ذكور	حضر	قنا		
21	339	13	3	3	8	0	5	5	323	إناث				
436	1329	43	8	99	109	33	40	261	1172	جملة				
1271	548	185	2	202	16	380	19	504	511	ذكور	ريف		أسولن	
33	125	31	0	0	2	2	0	0	123	إناث				
1304	673	216	2	202	18	382	19	504	634	جملة				
1687	1539	216	7	298	118	413	54	760	1360	ذكور	الجملة			أسولن
53	465	43	3	3	10	2	5	5	447	إناث				
1740	2004	259	10	301	128	415	59	765	1807	جملة				
375	533	46	16	46	46	22	22	261	449	ذكور	حضر	أسولن		
61	92	47	3	0	3	0	0	14	86	إناث				
436	625	93	19	46	49	22	22	275	535	جملة				
1130	515	189	15	51	22	121	10	769	468	ذكور	ريف		الأقصر	
106	74	106	0	0	3	0	0	0	71	إناث				
1236	589	295	15	51	25	121	10	769	539	جملة				
1505	1047	235	31	97	68	143	31	1030	917	ذكور	الجملة			الأقصر
167	165	153	3	0	5	0	0	14	157	إناث				
1672	1212	388	34	97	73	143	31	1044	1074	جملة				



تقدير المشتغلين (15 سنة فأكثر) طبقاً للحالة العملية داخل أو خارج المنشآت والنوع بكل محافظة وإجمالي الجمهورية (حضر / ريف)

العدد بالآلاف

تابع جدول رقم (12)

الإجمالي		الحالة العملية								النوع	محل الإقامة	محافظات الجمهورية	
		يعمل لدى الأسرة بدون أجر		يعمل لحسابه ولا يستخدم أحد		صاحب عمل ويديره ويستخدم آخرين		يعمل بأجر نقدي					
خارج	داخل	خارج	داخل	خارج	داخل	خارج	داخل	خارج	داخل				
المنشآت	المنشآت	المنشآت	المنشآت	المنشآت	المنشآت	المنشآت	المنشآت	المنشآت	المنشآت				
203	624	3	3	95	36	3	53	102	532	ذكور	حضر	البحر الأحمر	
8	98	8	0	0	5	0	0	0	93	إناث			
211	722	11	3	95	41	3	53	102	625	جملة			
203	624	3	3	95	36	3	53	102	532	ذكور	الجملة		الوادي الجديد
8	98	8	0	0	5	0	0	0	93	إناث			
211	722	11	3	95	41	3	53	102	625	جملة			
71	192	22	4	18	11	11	6	20	171	ذكور	حضر	مطروح	
46	56	44	0	0	0	0	0	2	56	إناث			
117	248	66	4	18	11	11	6	22	227	جملة			
192	130	60	3	19	5	72	5	41	117	ذكور	ريف		الوادي الجديد
100	33	93	4	2	0	5	0	0	29	إناث			
292	163	153	7	21	5	77	5	41	146	جملة			
263	322	82	7	37	16	83	11	61	288	ذكور	الجملة	مطروح	
146	88	137	4	2	0	5	0	2	84	إناث			
409	410	219	11	39	16	88	11	63	372	جملة			
244	398	6	12	133	46	15	77	90	263	ذكور	حضر		مطروح
196	108	193	0	0	0	0	0	3	108	إناث			
440	506	199	12	133	46	15	77	93	371	جملة			
157	107	12	4	47	8	43	16	55	79	ذكور	ريف	مطروح	
110	16	110	0	0	0	0	4	0	12	إناث			
267	123	122	4	47	8	43	20	55	91	جملة			
402	505	18	16	180	54	59	93	145	342	ذكور	الجملة		مطروح
307	124	304	0	0	0	0	4	3	120	إناث			
709	629	322	16	180	54	59	97	148	462	جملة			



تقدير المشتغلين (15 سنة فأكثر) طبقاً للحالة العملية داخل أو خارج المنشآت والنوع بكل محافظة وإجمالى الجمهورية (حضر / ريف)

العدد بالآلاف

تابع جدول رقم (12)

الإجمالي		الحالة العمليّة								النوع	محل الإقامة	محافظات الجمهورية		
		يعمل لدى الأسرة بدون أجر		يعمل لحسابه ولا يستخدم أحد		صاحب عمل ويديره ويستخدم آخرين		يعمل بأجر نقدي						
خارج المنشآت	داخل المنشآت	خارج المنشآت	داخل المنشآت	خارج المنشآت	داخل المنشآت	خارج المنشآت	داخل المنشآت	خارج المنشآت	داخل المنشآت					
168	402	6	12	50	27	6	44	106	319	ذكور	حضر	شمال سيناء		
12	194	9	3	0	0	0	3	3	188	إناث				
180	596	15	15	50	27	6	47	109	507	جملة				
164	151	8	2	33	8	35	6	88	135	ذكور	ريف			
4	38	4	0	0	0	0	0	0	38	إناث				
168	189	12	2	33	8	35	6	88	173	جملة				
333	554	14	14	84	35	41	51	194	454	ذكور	الجملة			
16	232	13	3	0	0	0	3	3	226	إناث				
349	786	27	17	84	35	41	54	197	680	جملة				
191	95	58	0	6	0	0	6	127	89	ذكور	حضر			
13	19	13	0	0	0	0	0	0	19	إناث				
204	114	71	0	6	0	0	6	127	108	جملة				
125	118	37	4	29	7	0	15	59	92	ذكور	ريف			
11	7	9	0	2	0	0	2	0	5	إناث				
136	125	46	4	31	7	0	17	59	97	جملة				
316	214	95	4	35	7	0	21	186	182	ذكور	الجملة			
24	26	22	0	2	0	0	2	0	24	إناث				
340	240	117	4	37	7	0	23	186	206	جملة				
24874	54762	1033	904	9726	5090	1933	5281	12182	43487	ذكور	حضر			إجمالي الجمهورية
3616	16803	2482	209	527	326	43	211	564	16057	إناث				
28490	71565	3515	1113	10253	5416	1976	5492	12746	59544	جملة				
65885	45302	7962	599	11516	3886	19104	2726	27303	38091	ذكور	ريف			
19186	9307	13987	378	3933	658	633	165	633	8106	إناث				
85071	54609	21949	977	15449	4544	19737	2891	27936	46197	جملة				
90760	100065	8995	1504	21243	8976	21038	8007	39484	81578	ذكور	الجملة			
22802	26110	16469	587	4460	984	676	376	1197	24163	إناث				
113562	126175	25464	2091	25703	9960	21714	8383	40681	105741	جملة				



تقدير المشتغلين (15 سنة فأكثر) طبقاً للحالة العملية داخل أو خارج المنشآت والأقسام الرئيسية للمهن بكل محافظة وإجمالى الجمهورية (حضر / ريف)

العدد بالمئات

جدول رقم (13)

الإجمالي		الحالة العملية								النوع	محل الإقامة	الأقسام الرئيسية للمهن		
		يعمل لدى الأسرة بدون أجر		يعمل لحسابه ولا يستخدم أحد		صاحب عمل ويديره ويستخدم آخرين		يعمل بأجر نقدي						
خارج المنشآت	داخل المنشآت	خارج المنشآت	داخل المنشآت	خارج المنشآت	داخل المنشآت	خارج المنشآت	داخل المنشآت	خارج المنشآت	داخل المنشآت					
1601	8457	5	16	27	975	1561	4899	8	2567	ذكور	حضر	رجال التشريع وكبار المسؤولين والمديرون		
32	1446	0	2	3	103	29	176	0	1165	إناث				
1633	9903	5	18	30	1078	1590	5075	8	3732	جملة				
18520	4830	22	0	85	744	18406	2531	7	1555	ذكور	ريف		الأخصائيون - أصحاب المهن العلمية	
537	547	0	2	0	124	537	142	0	279	إناث				
19057	5377	22	2	85	868	18943	2673	7	1834	جملة				
20121	13289	27	16	112	1719	19967	7431	15	4123	ذكور	الجملة			الأخصائيون - أصحاب المهن العلمية
569	1994	0	5	3	227	566	318	0	1444	إناث				
20690	15283	27	21	115	1946	20533	7749	15	5567	جملة				
197	10876	0	37	174	633	0	90	23	10116	ذكور	حضر	الأخصائيون - أصحاب المهن العلمية		
33	7520	0	13	24	43	2	17	7	7447	إناث				
230	18396	0	50	198	676	2	107	30	17563	جملة				
91	7868	0	7	61	405	2	16	28	7440	ذكور	ريف		الأخصائيون - أصحاب المهن العلمية	
9	3950	0	21	2	18	0	7	7	3904	إناث				
100	11818	0	28	63	423	2	23	35	11344	جملة				
288	18744	0	44	235	1038	2	106	51	17556	ذكور	الجملة			الأخصائيون - أصحاب المهن العلمية
42	11470	0	34	26	61	2	24	14	11351	إناث				
330	30214	0	78	261	1099	4	130	65	28907	جملة				
550	6527	33	12	431	171	33	19	53	6325	ذكور	حضر	الأخصائيون - أصحاب المهن العلمية		
7	4049	0	0	5	5	0	0	2	4044	إناث				
557	10576	33	12	436	176	33	19	55	10369	جملة				
506	6152	116	12	287	68	44	12	59	6060	ذكور	ريف		الفنيون ومساعدو الأخصائيين	
2	2597	0	0	0	0	0	0	2	2597	إناث				
508	8749	116	12	287	68	44	12	61	8657	جملة				
1055	12679	148	24	718	240	77	30	112	12385	ذكور	الجملة			الفنيون ومساعدو الأخصائيين
10	6647	0	0	5	5	0	0	5	6642	إناث				
1065	19326	148	24	723	245	77	30	117	19027	جملة				



تقدير المشتغلين (15 سنة فأكثر) طبقاً للحالة العملية داخل أو خارج المنشآت والأقسام الرئيسية للمهن بكل محافظة وإجمالي الجمهورية (حضر / ريف)

العدد بالمئات

تابع جدول رقم (13)

الإجمالي		الحالة العملية								النوع	محل الإقامة	لأقسام الرئيسية للمهن		
		يعمل لدى الأسرة بدون أجر		يعمل لحسابه ولا يستخدم أحد		صاحب عمل ويديره ويستخدم آخرين		يعمل بأجر نقدي						
خارج المنشآت	داخل المنشآت	خارج المنشآت	داخل المنشآت	خارج المنشآت	داخل المنشآت	خارج المنشآت	داخل المنشآت	خارج المنشآت	داخل المنشآت					
5	3081	0	6	2	23	0	0	3	3052	ذكور	حضر	القائمين بالأعمال الكتابية ومن إليهم		
258	1441	0	7	0	0	0	0	258	1434	إناث				
263	4522	0	13	2	23	0	0	261	4486	جملة				
7	1984	0	7	7	5	0	2	0	1970	ذكور	ريف			
2	451	0	5	0	5	0	0	2	441	إناث				
9	2435	0	12	7	10	0	2	2	2411	جملة				
12	5065	0	13	9	28	0	2	3	5022	ذكور	الجملة			
261	1892	0	12	0	5	0	0	261	1875	إناث				
273	6957	0	25	9	33	0	2	264	6897	جملة				
467	8886	32	453	334	1629	13	131	88	6673	ذكور	حضر			
111	993	12	166	81	152	0	18	18	657	إناث				
578	9879	44	619	415	1781	13	149	106	7330	جملة				
539	7985	30	325	391	1416	12	74	106	6170	ذكور	ريف		العاملون في الخدمات ومحلات البيع	
144	996	55	309	83	442	4	16	2	229	إناث				
683	8981	85	634	474	1858	16	90	108	6399	جملة				
1004	16871	62	778	724	3045	24	205	194	12843	ذكور	الجملة			
256	1989	67	475	164	594	4	34	21	886	إناث				
1260	18860	129	1253	888	3639	28	239	215	13729	جملة				
2564	132	677	0	504	0	25	0	1358	132	ذكور	حضر			
2171	39	1969	0	149	0	5	0	48	39	إناث				
4735	171	2646	0	653	0	30	0	1406	171	جملة				
21068	519	7460	17	3245	21	170	0	10193	481	ذكور	ريف		المزارعون وعمال الزراعة والعاملون بالصيد المتخصصيين	
16900	83	12816	18	3447	5	80	0	557	60	إناث				
37968	602	20276	35	6692	26	250	0	10750	541	جملة				
23632	651	8137	17	3749	21	195	0	11551	613	ذكور	الجملة			
19071	122	14785	18	3596	5	85	0	605	99	إناث				
42703	773	22922	35	7345	26	280	0	12156	712	جملة				



تقدير المشتغلين (15 سنة فأكثر) طبقاً للحالة العملية داخل أو خارج المنشآت والأقسام الرئيسية للمهن بكل محافظة وإجمالى الجمهورية (حضر / ريف)

العقد بالمئات

تابع جدول رقم (13)

الإجمالي		الحالة العملية								النوع	محل الإقامة	لأقسام الرئيسية للمهن	
		يعمل لدى الأسرة بدون أجر		يعمل لحسابه ولا يستخدم أحد		صاحب عمل ويديره ويستخدم آخرين		يعمل بأجر نقدي					
خارج المنشآت	داخل المنشآت	خارج المنشآت	داخل المنشآت	خارج المنشآت	داخل المنشآت	خارج المنشآت	داخل المنشآت	خارج المنشآت	داخل المنشآت				
8931	8969	135	339	3193	1513	137	125	5466	6992	ذكور	حضر	الحرفيون ومن إليهم	
43	141	7	18	27	12	2	0	7	111	إناث			
8974	9110	142	357	3220	1525	139	125	5473	7103	جملة			
15269	6223	127	192	2275	1141	216	78	12651	4812	ذكور	ريف		الحرفيون ومن إليهم
220	132	148	2	56	50	2	0	14	80	إناث			
15489	6355	275	194	2331	1191	218	78	12665	4892	جملة			
24200	15190	262	530	5468	2653	353	203	18117	11804	ذكور	الجملة	الحرفيون ومن إليهم	
265	273	156	20	83	62	5	0	21	191	إناث			
24465	15463	418	550	5551	2715	358	203	18138	11995	جملة			
6218	3931	36	22	2336	55	74	10	3772	3844	ذكور	حضر		الحرفيون ومن إليهم
375	577	358	0	15	10	0	0	2	567	إناث			
6593	4508	394	22	2351	65	74	10	3774	4411	جملة			
6827	3687	82	26	3183	54	154	5	3408	3602	ذكور	ريف	الحرفيون ومن إليهم	
663	254	651	16	5	9	2	0	5	229	إناث			
7490	3941	733	42	3188	63	156	5	3413	3831	جملة			
13045	7620	118	49	5519	109	228	15	7180	7447	ذكور	الجملة		الحرفيون ومن إليهم
1039	831	1010	16	20	19	2	0	7	796	إناث			
14084	8451	1128	65	5539	128	230	15	7187	8243	جملة			
4342	3884	115	19	2725	91	92	8	1410	3766	ذكور	حضر	الحرفيون ومن إليهم	
582	597	134	2	223	2	5	0	220	593	إناث			
4924	4481	249	21	2948	93	97	8	1630	4359	جملة			
3059	6048	125	14	1984	33	100	7	850	5994	ذكور	ريف		الحرفيون ومن إليهم
708	297	317	5	341	5	7	0	43	287	إناث			
3767	6345	442	19	2325	38	107	7	893	6281	جملة			
7401	9932	239	33	4709	124	192	15	2261	9760	ذكور	الجملة	الحرفيون ومن إليهم	
1290	894	451	7	564	7	12	0	263	880	إناث			
8691	10826	690	40	5273	131	204	15	2524	10640	جملة			



تقدير المشتغلين (15 سنة فأكثر) طبقاً للحالة العملية داخل أو خارج المنشآت والأقسام الرئيسية للمهن بكل محافظة وإجمالي الجمهورية (حضر / ريف)

العدد بالمنات

تابع جدول رقم (13)

الإجمالي		الحالة العملية								النوع	محل الإقامة	الأقسام الرئيسية للمهن		
		يعمل لدى الأسرة بدون أجر		يعمل لحسابه ولا يستخدم أحد		صاحب عمل ويديره ويستخدم آخرين		يعمل بأجر نقدي						
خارج المنشآت	داخل المنشآت	خارج المنشآت	داخل المنشآت	خارج المنشآت	داخل المنشآت	خارج المنشآت	داخل المنشآت	خارج المنشآت	داخل المنشآت					
0	18	0	0	0	0	0	0	0	18	ذكور	حضر	الأفراد الذين لا يمكن تصنيفهم حسب المهنة		
0	0	0	0	0	0	0	0	0	0	إناث				
0	18	0	0	0	0	0	0	0	18	جملة				
0	7	0	0	0	0	0	0	0	7	ذكور	ريف			
0	0	0	0	0	0	0	0	0	0	إناث				
0	7	0	0	0	0	0	0	0	7	جملة				
0	25	0	0	0	0	0	0	0	25	ذكور	الجملة			
0	0	0	0	0	0	0	0	0	0	إناث				
0	25	0	0	0	0	0	0	0	25	جملة				
24874	54762	1033	904	9726	5090	1933	5281	12182	43487	ذكور	حضر	إجمالي المهن		
3616	16803	2482	209	527	326	43	211	564	16057	إناث				
28490	71565	3515	1113	10253	5416	1976	5492	12746	59544	جملة				
65885	45302	7962	599	11516	3886	19104	2726	27303	38091	ذكور	ريف			
19186	9307	13987	378	3933	658	633	165	633	8106	إناث				
85071	54609	21949	977	15449	4544	19737	2891	27936	46197	جملة				
90760	100065	8995	1504	21243	8976	21038	8007	39484	81578	ذكور	الجملة			
22802	26110	16469	587	4460	984	676	376	1197	24163	إناث				
113562	126175	25464	2091	25703	9960	21714	8383	40681	105741	جملة				



تقدير المشتغلين (15 سنة فأكثر) طبقاً للحالة العملية داخل أو خارج المنشآت والفئة الجدولية من تصنيف النشاط الإقتصادي والنوع (حضر / ريف)

جدول رقم (14)

العدد بالآلاف

الإجمالي		الحالة العملية								النوع	محل الإقامة	الفئة الجدولية من تصنيف النشاط الإقتصادي			
		يعمل لدى الأسرة بدون أجر		يعمل لحسابه ولا يستخدم أحد		صاحب عمل ويديره ويستخدم آخرين		يعمل بأجر نقدي							
خارج المنشآت	داخل المنشآت	خارج المنشآت	داخل المنشآت	خارج المنشآت	داخل المنشآت	خارج المنشآت	داخل المنشآت	خارج المنشآت	داخل المنشآت						
4432	373	710	0	812	2	1450	55	1460	316	ذكور	حضر	الزراعة وإستغلال وقطع الأشجار وصيد الأسماك			
2618	75	2385	0	151	0	34	0	48	75	إناث					
7050	448	3095	0	963	2	1484	55	1508	391	جملة					
40068	1186	7531	21	3710	21	18453	89	10374	1055	ذكور	ريف		الزراعة وإستغلال وقطع الأشجار وصيد الأسماك		
18164	109	13529	18	3452	5	617	2	566	84	إناث					
58232	1295	21060	39	7162	26	19070	91	10940	1139	جملة					
44500	1558	8241	21	4522	22	19903	144	11834	1371	ذكور	الجملة			الزراعة وإستغلال وقطع الأشجار وصيد الأسماك	
20781	184	15914	18	3603	5	650	2	614	159	إناث					
65281	1742	24155	39	8125	27	20553	146	12448	1530	جملة					
8	130	0	0	0	0	3	6	5	124	ذكور	حضر				التعدين وإستغلال المحاجر
0	3	0	0	0	0	0	0	0	3	إناث					
8	133	0	0	0	0	3	6	5	127	جملة					
59	212	0	0	0	0	2	2	57	210	ذكور	ريف	التعدين وإستغلال المحاجر			
0	0	0	0	0	0	0	0	0	0	إناث					
59	212	0	0	0	0	2	2	57	210	جملة					
68	343	0	0	0	0	5	9	63	334	ذكور	الجملة		الصناعات التحويلية		
0	3	0	0	0	0	0	0	0	3	إناث					
68	346	0	0	0	0	5	9	63	337	جملة					
596	12756	27	242	353	928	30	1196	186	10390	ذكور	حضر			الصناعات التحويلية	
51	1214	7	13	37	22	2	10	5	1169	إناث					
647	13970	34	255	390	950	32	1206	191	11559	جملة					
419	9902	14	176	213	782	28	729	164	8215	ذكور	ريف				الصناعات التحويلية
252	514	179	23	54	55	5	12	14	424	إناث					
671	10416	193	199	267	837	33	741	178	8639	جملة					
1017	22659	42	419	565	1711	59	1925	351	18604	ذكور	الجملة	الصناعات التحويلية			
303	1728	186	36	91	77	7	22	19	1593	إناث					
1320	24387	228	455	656	1788	66	1947	370	20197	جملة					



تقدير المشتغلين (15 سنة فأكثر) طبقاً للحالة العملية داخل أو خارج المنشآت والفئة الجدولية من تصنيف النشاط الإقتصادي والنوع (حضر / ريف)

العدد بالمئات

تابع جدول رقم (14)

الإجمالي		الحالة العملية								النوع	محل الإقامة	الفئة الجدولية من تصنيف النشاط الإقتصادي		
		يعمل لدى الأسرة بدون أجر		يعمل لحسابه ولا يستخدم أحد		صاحب عمل ويديره ويستخدم آخرين		يعمل بأجر نقدي						
خارج المنشآت	داخل المنشآت	خارج المنشآت	داخل المنشآت	خارج المنشآت	داخل المنشآت	خارج المنشآت	داخل المنشآت	خارج المنشآت	داخل المنشآت					
0	1240	0	0	0	0	0	0	0	1240	ذكور	حضر	إمدادات الكهرباء والغاز البخار وإمدادات تكييف الهواء		
0	104	0	0	0	0	0	0	0	104	إناث				
0	1344	0	0	0	0	0	0	0	1344	جملة				
0	900	0	0	0	0	0	0	0	900	ذكور	ريف			
0	19	0	0	0	0	0	0	0	19	إناث				
0	919	0	0	0	0	0	0	0	919	جملة				
0	2140	0	0	0	0	0	0	0	2140	ذكور	الجملة			
0	123	0	0	0	0	0	0	0	123	إناث				
0	2263	0	0	0	0	0	0	0	2263	جملة				
287	783	8	0	128	3	24	5	127	775	ذكور	حضر	الإمداد المائي وشبكات الصرف الصحي وإدارة ومعالجة النفايات		
54	98	26	2	10	0	0	0	18	96	إناث				
341	881	34	2	138	3	24	5	145	871	جملة				
38	842	0	0	17	2	0	7	21	833	ذكور	ريف			
4	36	0	2	2	0	0	0	2	34	إناث				
42	878	0	2	19	2	0	7	23	867	جملة				
325	1625	8	0	145	5	24	12	148	1608	ذكور	الجملة			
59	135	26	5	13	0	0	0	20	130	إناث				
384	1760	34	5	158	5	24	12	168	1738	جملة				
8807	1762	100	18	2960	75	222	179	5525	1490	ذكور	حضر	التشييد والبناء		
5	83	0	0	0	0	0	0	5	83	إناث				
8812	1845	100	18	2960	75	222	179	5530	1573	جملة				
15550	1054	105	5	2239	25	300	33	12906	991	ذكور	ريف			
4	14	0	0	2	0	0	0	2	14	إناث				
15554	1068	105	5	2241	25	300	33	12908	1005	جملة				
24356	2815	205	23	5198	100	522	212	18431	2480	ذكور	الجملة			
9	97	0	0	2	0	0	0	7	97	إناث				
24365	2912	205	23	5200	100	522	212	18438	2577	جملة				



تقدير المشتغلين (15 سنة فأكثر) طبقاً للحالة العملية داخل أو خارج المنشآت والفئة الجدولية من تصنيف النشاط الإقتصادي والنوع (حضر / ريف)

العدد بالآلاف

تابع جدول رقم (14)

الإجمالي		الحالة العملية								النوع	محل الإقامة	الفئة الجدولية من صنيف النشاط الإقتصادي		
		يعمل لدى الأسرة بدون أجر		يعمل لحسابه ولا يستخدم أحد		صاحب عمل ويديره ويستخدم آخرين		يعمل بأجر نقدي						
خارج المنشآت	داخل المنشآت	خارج المنشآت	داخل المنشآت	خارج المنشآت	داخل المنشآت	خارج المنشآت	داخل المنشآت	خارج المنشآت	داخل المنشآت					
2675	12176	95	475	2259	2616	81	2654	240	6431	ذكور	حضر	تجارة الجملة والتجزئة الإصلاح للمركبات ذات المحركات والدراجات النارية		
275	1248	25	169	236	232	7	126	7	721	إناث				
2950	13424	120	644	2495	2848	88	2780	247	7152	جملة				
2196	6534	94	305	1872	1998	107	1309	123	2922	ذكور	ريف			
563	1212	137	285	412	562	12	124	2	241	إناث				
2759	7746	231	590	2284	2560	119	1433	125	3163	جملة				
4871	18710	189	780	4131	4614	189	3963	362	9353	ذكور	الجملة			
837	2460	161	455	648	794	19	249	9	962	إناث				
5708	21170	350	1235	4779	5408	208	4212	371	10315	جملة				
6502	2210	50	6	2524	14	95	25	3833	2165	ذكور	حضر	النقل والتخزين		
8	284	0	0	8	0	0	0	0	284	إناث				
6510	2494	50	6	2532	14	95	25	3833	2449	جملة				
6819	1101	92	2	3166	19	192	12	3369	1068	ذكور	ريف			
2	67	0	0	0	0	0	0	2	67	إناث				
6821	1168	92	2	3166	19	192	12	3371	1135	جملة				
13321	3312	142	9	5690	33	287	37	7202	3233	ذكور	الجملة			خدمات الغذاء والإقامة
10	351	0	0	8	0	0	0	2	351	إناث				
13331	3663	142	9	5698	33	287	37	7204	3584	جملة				
87	2942	7	81	58	167	5	345	17	2349	ذكور	حضر			
15	101	2	3	13	3	0	2	0	93	إناث				
102	3043	9	84	71	170	5	347	17	2442	جملة				
61	1988	0	26	14	101	2	180	45	1681	ذكور	ريف			
4	58	0	28	2	5	0	9	2	16	إناث				
65	2046	0	54	16	106	2	189	47	1697	جملة				
147	4929	7	107	71	268	7	524	62	4030	ذكور	الجملة			
19	157	2	30	15	7	0	11	2	109	إناث				
166	5086	9	137	86	275	7	535	64	4139	جملة				



تقدير المشتغلين (15 سنة فأكثر) طبقاً للحالة العملية داخل أو خارج المنشآت والفئة الجدولية من تصنيف النشاط الإقتصادي والنوع (حضر / ريف)

العدد بالمئات

تابع جدول رقم (14)

الإجمالي		الحالة العملية								النوع	محل الإقامة	الفئة الجدولية من تصنيف النشاط الإقتصادي		
		يعمل لدى الأسرة بدون أجر		يعمل لحسابه ولا يستخدم أحد		صاحب عمل ويديره ويستخدم آخرين		يعمل بأجر نقدي						
خارج المنشآت	داخل المنشآت	خارج المنشآت	داخل المنشآت	خارج المنشآت	داخل المنشآت	خارج المنشآت	داخل المنشآت	خارج المنشآت	داخل المنشآت					
10	1162	0	0	8	37	0	38	2	1087	ذكور	حضر	المعلومات والاتصالات		
3	258	0	0	0	0	0	0	3	258	إناث				
13	1420	0	0	8	37	0	38	5	1345	جملة				
2	390	0	2	0	14	0	15	2	359	ذكور	ريف			
0	63	0	0	0	7	0	0	0	56	إناث				
2	453	0	2	0	21	0	15	2	415	جملة				
13	1553	0	2	8	51	0	53	5	1447	ذكور	الجملة			
3	322	0	0	0	7	0	0	3	315	إناث				
16	1875	0	2	8	58	0	53	8	1762	جملة				
5	870	0	0	2	0	0	8	3	862	ذكور	حضر			
53	330	0	0	0	0	0	0	53	330	إناث				
58	1200	0	0	2	0	0	8	56	1192	جملة				
0	376	0	0	0	0	0	0	0	376	ذكور	ريف			
0	39	0	0	0	0	0	0	0	39	إناث				
0	415	0	0	0	0	0	0	0	415	جملة				
5	1245	0	0	2	0	0	8	3	1237	ذكور	الجملة			
53	369	0	0	0	0	0	0	53	369	إناث				
58	1614	0	0	2	0	0	8	56	1606	جملة				
91	82	0	0	88	16	3	13	0	53	ذكور	حضر			
0	10	0	0	0	0	0	0	0	10	إناث				
91	92	0	0	88	16	3	13	0	63	جملة				
51	23	0	0	49	2	0	7	2	14	ذكور	ريف			
0	0	0	0	0	0	0	0	0	0	إناث				
51	23	0	0	49	2	0	7	2	14	جملة				
143	106	0	0	138	19	3	20	2	67	ذكور	الجملة			
0	10	0	0	0	0	0	0	0	10	إناث				
143	116	0	0	138	19	3	20	2	77	جملة				



تقدير المشتغلين (15 سنة فأكثر) طبقاً للحالة العملية داخل أو خارج المنشآت والفئة الجدولية من تصنيف النشاط الإقتصادي والنوع (حضر / ريف)

العدد بالآلاف

تابع جدول رقم (14)

الإجمالي		الحالة العملية								النوع	محل الإقامة	الفئة الجدولية من صنيف النشاط الإقتصادي		
		يعمل لدى الأسرة بدون أجر		يعمل لحسابه ولا يستخدم أحد		صاحب عمل ويديره ويستخدم آخرين		يعمل بأجر نقدي						
خارج المنشآت	داخل المنشآت	خارج المنشآت	داخل المنشآت	خارج المنشآت	داخل المنشآت	خارج المنشآت	داخل المنشآت	خارج المنشآت	داخل المنشآت					
157	1983	0	13	146	523	3	358	8	1089	ذكور	حضر	الأنشطة العلمية والتقنية المتخصصة		
8	447	0	8	8	20	0	12	0	407	إناث				
165	2430	0	21	154	543	3	370	8	1496	جملة				
55	973	2	5	42	349	2	158	9	461	ذكور	ريف			
2	89	0	7	2	4	0	2	0	76	إناث				
57	1062	2	12	44	353	2	160	9	537	جملة				
212	2957	2	18	188	873	5	516	17	1550	ذكور	الجملة			
10	536	0	15	10	24	0	14	0	483	إناث				
222	3493	2	33	198	897	5	530	17	2033	جملة				
109	803	2	5	31	21	5	77	71	700	ذكور	حضر			
8	137	3	0	2	3	0	3	3	131	إناث				
117	940	5	5	33	24	5	80	74	831	جملة				
52	356	0	5	14	7	2	29	36	315	ذكور	ريف		تنشئة الإدارية وخدمات الدعم	
0	9	0	0	0	0	0	0	0	9	إناث				
52	365	0	5	14	7	2	29	36	324	جملة				
164	1159	2	10	46	28	8	106	108	1015	ذكور	الجملة			
8	146	3	0	2	3	0	3	3	140	إناث				
172	1305	5	10	48	31	8	109	111	1155	جملة				
28	6089	25	0	0	3	0	0	3	6086	ذكور	حضر			
111	3417	0	0	0	0	0	0	111	3417	إناث				
139	9506	25	0	0	3	0	0	114	9503	جملة				
128	8055	116	0	0	0	0	2	12	8053	ذكور	ريف		الإدارة العامة والدفاع والضمان الإجتماعى الإجبارى	
0	1034	0	0	0	0	0	2	0	1032	إناث				
128	9089	116	0	0	0	0	4	12	9085	جملة				
155	14143	141	0	0	3	0	2	14	14138	ذكور	الجملة			
111	4451	0	0	0	0	0	2	111	4449	إناث				
266	18594	141	0	0	3	0	4	125	18587	جملة				



تقدير المشتغلين (15 سنة فأكثر) طبقاً للحالة العملية داخل أو خارج المنشآت والفئة الجدولية من تصنيف النشاط الإقتصادي والنوع (حضر / ريف)

العدد بالآلاف

تابع جدول رقم (14)

الإجمالي		الحالة العملية								النوع	محل الإقامة	الفئة الجدولية من تصنيف النشاط الإقتصادي		
		يعمل لدى الأسرة بدون أجر		يعمل لحسابه ولا يستخدم أحد		صاحب عمل ويديره ويستخدم آخرين		يعمل بأجر نقدي						
خارج المنشآت	داخل المنشآت	خارج المنشآت	داخل المنشآت	خارج المنشآت	داخل المنشآت	خارج المنشآت	داخل المنشآت	خارج المنشآت	داخل المنشآت					
18	5121	0	0	15	10	0	15	3	5096	ذكور	حضر	التعليم		
7	6406	0	3	2	2	0	5	5	6396	إناث				
25	11527	0	3	17	12	0	20	8	11492	جملة				
10	6907	0	0	5	21	0	9	5	6877	ذكور	ريف			
30	4496	23	5	0	5	0	7	7	4479	إناث				
40	11403	23	5	5	26	0	16	12	11356	جملة				
28	12028	0	0	20	31	0	24	8	11973	ذكور	الجملة			
36	10901	23	7	2	7	0	12	11	10875	إناث				
64	22929	23	7	22	38	0	36	19	22848	جملة				
2	1520	0	0	0	59	0	66	2	1395	ذكور	حضر			
6	2318	0	5	0	13	0	38	6	2262	إناث				
8	3838	0	5	0	72	0	104	8	3657	جملة				
9	1140	0	0	7	9	0	12	2	1119	ذكور	ريف			
5	1464	0	7	0	9	0	7	5	1441	إناث				
14	2604	0	7	7	18	0	19	7	2560	جملة				
12	2661	0	0	7	69	0	78	5	2514	ذكور	الجملة			
10	3782	0	12	0	22	0	45	10	3703	إناث				
22	6443	0	12	7	91	0	123	15	6217	جملة				
57	491	0	0	36	41	0	43	21	407	ذكور	حضر			نشطة الفنون والإبداع والتسلية
97	93	0	0	3	2	0	0	94	91	إناث				
154	584	0	0	39	43	0	43	115	498	جملة				
24	312	5	2	19	26	0	5	0	279	ذكور	ريف			
0	58	0	0	0	0	0	0	0	58	إناث				
24	370	5	2	19	26	0	5	0	337	جملة				
81	801	5	2	55	67	0	47	21	685	ذكور	الجملة			
97	151	0	0	3	2	0	0	94	149	إناث				
178	952	5	2	58	69	0	47	115	834	جملة				



تقدير المشتغلين (15 سنة فأكثر) طبقاً للحالة العملية داخل أو خارج المنشآت والفئة الجدولية من تصنيف النشاط الإقتصادي والنوع (حضر / ريف)

العدد بالمئات

تابع جدول رقم (14)

الإجمالي		الحالة العملية								النوع	محل الإقامة	الفئة الجدولية من تصنيف النشاط الإقتصادي		
		يعمل لدى الأسرة بدون أجر		يعمل لحسابه ولا يستخدم أحد		صاحب عمل ويديره ويستخدم آخرين		يعمل بأجر نقدي						
خارج المنشآت	داخل المنشآت	خارج المنشآت	داخل المنشآت	خارج المنشآت	داخل المنشآت	خارج المنشآت	داخل المنشآت	خارج المنشآت	داخل المنشآت					
409	2169	9	63	272	575	11	199	117	1332	ذكور	حضر	نشطة الخدمات الأخرى		
17	165	0	7	17	27	0	16	0	115	إناث				
426	2334	9	70	289	602	11	215	117	1447	جملة				
179	3008	0	49	108	510	7	128	64	2321	ذكور	ريف			
5	23	0	2	5	5	0	0	0	16	إناث				
184	3031	0	51	113	515	7	128	64	2337	جملة				
587	5176	9	113	380	1084	18	327	180	3652	ذكور	الجملة			
21	187	0	9	21	31	0	16	0	131	إناث				
608	5363	9	122	401	1115	18	343	180	3783	جملة				
595	90	0	0	34	0	3	0	558	90	ذكور	حضر			
281	7	34	0	39	2	0	0	208	5	إناث				
876	97	34	0	73	2	3	0	766	95	جملة				
162	40	2	0	42	0	7	0	111	40	ذكور	ريف	خدمات أفراد الخدمة المنزلية الخاصة للأسر		
152	2	120	0	2	2	0	0	30	0	إناث				
314	42	122	0	44	2	7	0	141	40	جملة				
757	129	2	0	76	0	10	0	669	129	ذكور	الجملة			
431	10	153	0	41	5	0	0	237	5	إناث				
1188	139	155	0	117	5	10	0	906	134	جملة				
0	11	0	0	0	0	0	0	0	11	ذكور	حضر			
0	8	0	0	0	0	0	0	0	8	إناث				
0	19	0	0	0	0	0	0	0	19	جملة				
0	5	0	0	0	0	0	0	0	5	ذكور	ريف			
0	0	0	0	0	0	0	0	0	0	إناث				
0	5	0	0	0	0	0	0	0	5	جملة				
0	16	0	0	0	0	0	0	0	16	ذكور	الجملة			
0	8	0	0	0	0	0	0	0	8	إناث				
0	24	0	0	0	0	0	0	0	24	جملة				



تقدير المشتغلين (15 سنة فأكثر) طبقاً للحالة العملية داخل أو خارج المنشآت والفئة الجدولية من تصنيف النشاط الإقتصادي والنوع (حضر / ريف)

العدد بالآلاف

تابع جدول رقم (14)

الإجمالي		الحالة العملية								النوع	محل الإقامة	الفئة الجدولية من صنيف النشاط الإقتصادي
		يعمل لدى الأسرة بدون أجر		يعمل لحسابه ولا يستخدم أحد		صاحب عمل ويديره ويستخدم آخرين		يعمل بأجر نقدي				
خارج المنشآت	داخل المنشآت	خارج المنشآت	داخل المنشآت	خارج المنشآت	داخل المنشآت	خارج المنشآت	داخل المنشآت	خارج المنشآت	داخل المنشآت			
24874	54762	1033	904	9726	5090	1933	5281	12182	43487	ذكور	حضر	إجمالي النشاط الإقتصادي
3616	16803	2482	209	527	326	43	211	564	16057	إناث		
28490	71565	3515	1113	10253	5416	1976	5492	12746	59544	جملة		
65885	45302	7962	599	11516	3886	19104	2726	27303	38091	ذكور	ريف	
19186	9307	13987	378	3933	658	633	165	633	8106	إناث		
85071	54609	21949	977	15449	4544	19737	2891	27936	46197	جملة		
90760	100065	8995	1504	21243	8976	21038	8007	39484	81578	ذكور	الجملة	
22802	26110	16469	587	4460	984	676	376	1197	24163	إناث		
113562	126175	25464	2091	25703	9960	21714	8383	40681	105741	جملة		



تقدير المشتغلين (15 سنة فأكثر) طبقاً للفئة الجدولية من تصنيف النشاط الإقتصادي والأقسام الرئيسية للمهن والنوع (حضر / ريف)

العدد بالآلاف

جدول رقم (15)

الفئة الجدولية من تصنيف النشاط الإقتصادى											النوع	محل الإقامة	الأقسام الرئيسية للمهن		
ك	ى	ط	ح	ز	و	هـ	د	ج	ب	أ					
126	85	460	239	3596	292	54	74	1571	29	1502	ذكور	حضر	رجال التشريع وكبار المسئولين والمديرون		
41	21	10	23	223	15	13	7	53	0	34	إناث				
167	106	470	262	3819	307	67	81	1624	29	1536	جملة				
43	36	217	122	2021	99	40	32	794	7	18479	ذكور	ريف			
2	2	11	0	227	0	0	0	16	0	539	إناث				
45	38	228	122	2248	99	40	32	810	7	19018	جملة				
169	121	677	361	5616	391	94	106	2365	36	19981	ذكور	الجملة			
43	24	21	23	450	15	13	7	69	0	573	إناث				
212	145	698	384	6066	406	107	113	2434	36	20554	جملة				
425	401	87	215	669	551	79	253	935	20	46	ذكور	حضر	الأخصائيون - أصحاب المهن العلمية		
143	73	13	47	154	26	46	49	140	0	20	إناث				
568	474	100	262	823	577	125	302	1075	20	66	جملة				
89	77	49	83	201	133	28	87	388	7	85	ذكور	ريف			
5	16	2	0	35	7	5	9	7	0	19	إناث				
94	93	51	83	236	140	33	96	395	7	104	جملة				
514	478	136	298	870	684	107	340	1322	27	131	ذكور	الجملة			
148	90	15	47	189	33	51	58	146	0	39	إناث				
662	568	151	345	1059	717	158	398	1468	27	170	جملة				
93	230	65	438	231	394	181	331	1157	33	88	ذكور	حضر	الفنيون ومساعدي الأخصائيين		
83	46	13	77	15	9	14	2	85	0	35	إناث				
176	276	78	515	246	403	195	333	1242	33	123	جملة				
47	77	42	158	137	382	188	336	844	26	226	ذكور	ريف			
9	12	2	7	20	2	7	7	78	0	28	إناث				
56	89	44	165	157	384	195	343	922	26	254	جملة				
140	308	107	596	367	775	369	667	2001	59	314	ذكور	الجملة			
92	58	16	84	35	12	21	9	163	0	63	إناث				
232	366	123	680	402	787	390	676	2164	59	377	جملة				



تقدير المشتغلين (15 سنة فأكثر) طبقاً للفئة الجدولية من تصنيف النشاط الإقتصادي والأقسام الرئيسية للمهن والنوع (حضر / ريف)

تابع جدول رقم (15)

العدد بالمئات

الإجمالي	الفئة الجدولية من تصنيف النشاط الإقتصادي											النوع	محل الإقامة	الأقسام الرئيسية للمهن		
	ت	ش	ر	ق	ص	ف	ع	س	ن	م	ل					
10057	0	0	0	207	94	120	402	708	106	374	21	ذكور	حضر	رجال التشريع وكبار المسؤولين والمديرون		
1478	0	0	0	13	7	85	457	434	10	30	0	إناث				
11535	0	0	0	220	101	205	859	1142	116	404	21	جملة				
23351	0	0	2	121	67	33	540	491	45	156	5	ذكور	ريف			
1084	0	0	0	0	5	16	228	35	0	2	0	إناث				
24435	0	0	2	121	72	49	768	526	45	158	5	جملة				
33408	0	0	2	328	161	153	943	1198	151	530	26	ذكور	الجملة			
2562	0	0	0	13	12	101	686	469	10	32	0	إناث				
35970	0	0	2	341	173	254	1629	1667	161	562	26	جملة				
11073	0	8	19	272	58	622	3692	1347	123	1231	19	ذكور	حضر	الأخصائيون - أصحاب المهن العلمية		
7553	0	5	16	18	20	750	4849	891	18	272	3	إناث				
18626	0	13	35	290	78	1372	8541	2238	141	1503	22	جملة				
7959	0	2	19	481	16	239	4404	947	33	586	5	ذكور	ريف			
3959	0	0	2	0	16	259	3317	201	0	59	0	إناث				
11918	0	2	21	481	32	498	7721	1148	33	645	5	جملة				
19032	0	11	38	753	75	861	8096	2293	156	1818	23	ذكور	الجملة			
11513	0	5	18	18	35	1009	8166	1092	18	332	3	إناث				
30545	0	16	56	771	110	1870	16262	3385	174	2150	26	جملة				
7077	0	0	0	318	205	358	412	2114	60	258	110	ذكور	حضر			
4057	0	3	0	12	38	1019	733	1795	4	73	0	إناث				
11134	0	3	0	330	243	1377	1145	3909	64	331	110	جملة				
6657	0	0	0	476	117	485	718	2176	33	133	56	ذكور	ريف		الفنيون ومساعدو الأخصائيين	
2600	0	0	0	2	32	985	769	619	2	16	0	إناث				
9257	0	0	0	478	149	1470	1487	2795	35	149	56	جملة				
13735	0	0	0	794	322	843	1131	4289	94	391	166	ذكور	الجملة			
6656	0	3	0	15	70	2004	1502	2414	7	89	0	إناث				
20391	0	3	0	809	392	2847	2633	6703	101	480	166	جملة				

تقدير المشتغلين (15 سنة فأكثر) طبقاً للفئة الجدولية من تصنيف النشاط الإقتصادي والأقسام الرئيسية للمهن والنوع (حضر / ريف)

العدد بالآلاف

تابع جدول رقم (15)

الفئة الجدولية من تصنيف النشاط الإقتصادى											النوع	محل الإقامة	الأقسام الرئيسية للمهن
ك	ى	ط	ح	ز	و	هـ	د	ج	ب	أ			
137	268	86	316	265	154	124	266	566	21	19	ذكور	حضر	القائمين بالأعمال الكتابية ومن إيهام
111	104	15	77	85	33	23	45	184	0	10	إناث		
248	372	101	393	350	187	147	311	750	21	29	جملة		
84	64	40	175	126	117	110	136	337	10	50	ذكور	ريف	
23	19	0	21	28	2	16	2	44	0	12	إناث		
107	83	40	196	154	119	126	138	381	10	62	جملة		
221	331	125	491	392	271	234	402	903	30	69	ذكور	الجملة	
134	123	15	98	113	35	39	48	228	0	21	إناث		
355	454	140	589	505	306	273	450	1131	30	90	جملة		
3	29	2028	121	5327	8	37	3	376	0	0	ذكور	حضر	العاملون فى الخدمات ومحلات البيع
0	5	44	27	789	0	0	0	28	0	0	إناث		
3	34	2072	148	6116	8	37	3	404	0	0	جملة		
0	14	1379	108	3260	9	31	5	173	0	23	ذكور	ريف	
0	2	35	0	1023	0	0	0	5	0	0	إناث		
0	16	1414	108	4283	9	31	5	178	0	23	جملة		
3	43	3406	228	8587	18	67	7	549	0	23	ذكور	الجملة	
0	7	79	27	1811	0	0	0	33	0	0	إناث		
3	50	3485	255	10398	18	67	7	582	0	23	جملة		
0	0	4	0	0	0	3	3	4	0	2623	ذكور	حضر	المزارعون وعمل الزراعة والعاملون بالصيد المتخصصيين
0	0	0	24	5	0	0	0	0	0	2175	إناث		
0	0	4	24	5	0	3	3	4	0	4798	جملة		
0	0	14	5	5	2	5	0	0	0	21469	ذكور	ريف	
0	0	0	37	2	0	0	0	2	0	16912	إناث		
0	0	14	42	7	2	5	0	2	0	38381	جملة		
0	0	18	5	5	2	7	3	4	0	24092	ذكور	الجملة	
0	0	0	61	7	0	0	0	2	0	19087	إناث		
0	0	18	66	12	2	7	3	6	0	43179	جملة		



تقدير المشتغلين (15 سنة فأكثر) طبقاً للفئة الجدولية من تصنيف النشاط الإقتصادي والأقسام الرئيسية للمهن والنوع (حضر / ريف)

تابع جدول رقم (15)

العدد بالآلاف

الإجمالي	الفئة الجدولية من تصنيف النشاط الإقتصادي											النوع	محل الإقامة	الأقسام الرئيسية للمهن
	ت	ش	ر	ق	ص	ف	ع	س	ن	م	ل			
3086	0	0	3	52	39	144	124	321	77	99	7	ذكور	حضر	القائمين بالأعمال الكتابية ومن إياهم
1699	0	0	0	26	114	237	146	338	75	69	7	إناث		
4785	0	0	3	78	153	381	270	659	152	168	14	جملة		
1991	0	0	0	16	14	94	113	451	35	19	0	ذكور	ريف	
453	0	0	0	5	0	80	48	142	0	12	0	إناث		
2444	0	0	0	21	14	174	161	593	35	31	0	جملة		
5077	0	0	3	68	53	237	238	773	112	117	7	ذكور	الجملة	
2152	0	0	0	31	114	317	194	480	75	80	7	إناث		
7229	0	0	3	99	167	554	432	1253	187	197	14	جملة		
9353	0	0	19	576	20	28	8	633	110	27	0	ذكور	حضر	العاملون في الخدمات ومحلات البيع
1105	0	0	13	90	0	59	24	10	13	2	0	إناث		
10458	0	0	32	666	20	87	32	643	123	29	0	جملة		
8523	0	0	35	548	31	53	14	2775	40	23	2	ذكور	ريف	
1140	0	0	0	16	0	36	12	11	0	0	0	إناث		
9663	0	0	35	564	31	89	26	2786	40	23	2	جملة		
17876	0	0	55	1124	50	81	23	3408	150	51	2	ذكور	الجملة	
2245	0	0	13	106	0	95	36	21	13	2	0	إناث		
20121	0	0	68	1230	50	176	59	3429	163	53	2	جملة		
2696	0	0	0	13	16	2	3	25	0	0	0	ذكور	حضر	المزارعون وعمال الزراعة والعاملون بالصيد المتخصصين
2209	0	0	0	0	0	0	0	5	0	0	0	إناث		
4905	0	0	0	13	16	2	3	30	0	0	0	جملة		
21586	0	0	0	2	9	0	12	34	2	24	2	ذكور	ريف	
16983	0	0	0	0	0	0	23	7	0	0	0	إناث		
38569	0	0	0	2	9	0	35	41	2	24	2	جملة		
24282	0	0	0	15	26	2	15	59	2	24	2	ذكور	الجملة	
19192	0	0	0	0	0	0	23	12	0	0	0	إناث		
43474	0	0	0	15	26	2	38	71	2	24	2	جملة		



تقدير المشتغلين (15 سنة فأكثر) طبقاً للفئة الجدولية من تصنيف النشاط الإقتصادي والأقسام الرئيسية للمهن والنوع (حضر / ريف)

العدد بالآلاف

تابع جدول رقم (15)

الفئة الجدولية من تصنيف النشاط الإقتصادى											النوع	محل الإقامة	الأقسام الرئيسية للمهن			
ك	ى	ط	ح	ز	و	هـ	د	ج	ب	أ						
5	57	40	240	2096	8608	48	121	5826	20	18	ذكور	حضر	الحرفيون ومن إليهم			
0	0	0	0	7	5	0	0	147	0	0	إناث					
5	57	40	240	2103	8613	48	121	5973	20	18	جملة					
5	37	29	101	870	15132	52	114	4564	150	47	ذكور	ريف		عمال تشغيل المصانع ومشغلوا المصانع ومشغلوا الماكينات وعمال تجميع مكونات الإنتاج		
0	0	0	0	0	5	0	0	291	0	55	إناث					
5	37	29	101	870	15137	52	114	4855	150	102	جملة					
10	94	68	341	2966	23740	100	235	10390	170	65	ذكور	الجملة			عمال المهن العادية	
0	0	0	0	7	10	0	0	438	0	55	إناث					
10	94	68	341	2973	23750	100	235	10828	170	120	جملة					
18	32	23	6411	141	181	128	101	2434	10	51	ذكور	حضر				عمال المهن العادية
0	0	0	0	3	0	0	0	584	0	358	إناث					
18	32	23	6411	144	181	128	101	3018	10	409	جملة					
12	12	19	6619	90	234	141	76	2548	21	332	ذكور	ريف	عمال المهن العادية			
0	0	0	0	7	0	4	0	305	0	584	إناث					
12	12	19	6619	97	234	145	76	2853	21	916	جملة					
30	44	42	13029	231	414	269	177	4982	31	383	ذكور	الجملة		عمال المهن العادية		
0	0	0	0	10	0	4	0	890	0	943	إناث					
30	44	42	13029	241	414	273	177	5872	31	1326	جملة					
68	70	237	734	2527	381	416	88	483	5	458	ذكور	حضر			عمال المهن العادية	
5	11	20	16	242	0	56	0	45	3	61	إناث					
73	81	257	750	2769	381	472	88	528	8	519	جملة					
97	77	260	549	2020	496	286	114	674	51	544	ذكور	ريف				عمال المهن العادية
0	12	11	5	433	2	9	0	16	0	124	إناث					
97	89	271	554	2453	498	295	114	690	51	668	جملة					
165	147	497	1283	4546	876	702	202	1157	56	1002	ذكور	الجملة	عمال المهن العادية			
5	22	32	21	674	2	65	0	61	3	185	إناث					
170	169	529	1304	5220	878	767	202	1218	59	1187	جملة					



تقدير المشتغلين (15 سنة فأكثر) طبقاً للفئة الجدولية من تصنيف النشاط الإقتصادي والأقسام الرئيسية للمهن والنوع (حضر / ريف)

العدد بالآلاف

تابع جدول رقم (15)

الإجمالي	الفئة الجدولية من تصنيف النشاط الإقتصادي											النوع	محل الإقامة	الأقسام الرئيسية للمهن
	ت	ش	ر	ق	ص	ف	ع	س	ن	م	ل			
17900	0	3	2	478	22	29	34	165	39	46	3	ذكور	حضر	الحرفيون ومن إليهم
185	0	0	0	3	0	3	3	3	13	3	0	إناث		
18085	0	3	2	481	22	32	37	168	52	49	3	جملة		
21492	0	0	0	217	11	19	16	85	17	28	0	ذكور	ريف	
353	0	0	0	0	0	0	0	2	0	0	0	إناث		
21845	0	0	0	217	11	19	16	87	17	28	0	جملة		
39392	0	3	2	695	33	47	50	249	56	74	3	ذكور	الجملة	
539	0	0	0	3	0	3	3	5	13	3	0	إناث		
39931	0	3	2	698	33	50	53	254	69	77	3	جملة		
10150	0	0	63	80	0	39	80	227	72	50	8	ذكور	حضر	عمال تشغيل مصانع ومشغلوا مصانع ومشغلوا لماكينات وعمال تجميع مكونات الإنتاج
953	0	0	0	5	0	3	0	0	0	0	0	إناث		
11103	0	0	63	85	0	42	80	227	72	50	8	جملة		
10514	0	0	19	28	2	38	33	222	40	28	2	ذكور	ريف	
917	0	0	0	0	2	5	0	2	7	0	0	إناث		
11431	0	0	19	28	4	43	33	224	47	28	2	جملة		
20664	0	0	81	108	2	77	114	449	113	78	10	ذكور	الجملة	
1870	0	0	0	5	2	7	0	2	7	0	0	إناث		
22534	0	0	81	113	4	84	114	451	120	78	10	جملة		
8226	0	0	578	581	94	180	375	567	325	54	6	ذكور	حضر	عمال المهن العادية
1179	0	0	259	14	13	167	200	51	10	5	0	إناث		
9405	0	0	837	595	107	347	575	618	335	59	6	جملة		
9107	0	2	127	1297	66	189	1065	995	164	32	2	ذكور	ريف	
1004	0	0	152	5	2	88	128	15	0	2	0	إناث		
10111	0	2	279	1302	68	277	1193	1010	164	34	2	جملة		
17332	0	2	704	1877	160	369	1440	1562	489	86	8	ذكور	الجملة	
2183	0	0	411	19	15	255	328	66	10	8	0	إناث		
19515	0	2	1115	1896	175	624	1768	1628	499	94	8	جملة		



تقدير المشتغلين (15 سنة فأكثر) طبقاً للفئة الجدولية من تصنيف النشاط الإقتصادي والأقسام الرئيسية للمهن والنوع (حضر / ريف)

العدد بالآلاف

تابع جدول رقم (15)

الفئة الجدولية من تصنيف النشاط الإقتصادي											النوع	محل الإقامة	الأقسام الرئيسية للمهن
ك	ى	ط	ح	ز	و	هـ	د	ج	ب	أ			
0	0	0	0	0	0	0	0	0	0	0	ذكور	حضر	الأفراد الذين لا يمكن تصنيفهم حسب المهنة
0	0	0	0	0	0	0	0	0	0	0	إناث		
0	0	0	0	0	0	0	0	0	0	0	جملة		
0	0	0	0	0	0	0	0	0	0	0	ذكور	ريف	
0	0	0	0	0	0	0	0	0	0	0	إناث		
0	0	0	0	0	0	0	0	0	0	0	جملة		
0	0	0	0	0	0	0	0	0	0	0	ذكور	الجملة	
0	0	0	0	0	0	0	0	0	0	0	إناث		
0	0	0	0	0	0	0	0	0	0	0	جملة		
874	1172	3029	8713	14851	10568	1070	1240	13352	138	4805	ذكور	حضر	إجمالي المهن
383	261	116	292	1522	88	152	104	1267	3	2693	إناث		
1257	1433	3145	9005	16373	10656	1222	1344	14619	141	7498	جملة		
376	394	2049	7919	8730	16603	880	900	10322	272	41254	ذكور	ريف	
39	63	62	69	1775	19	41	19	764	0	18273	إناث		
415	457	2111	7988	10505	16622	921	919	11086	272	59527	جملة		
1250	1566	5077	16633	23581	27172	1949	2140	23674	410	46059	ذكور	الجملة	
422	324	178	361	3297	107	193	123	2031	3	20966	إناث		
1672	1890	5255	16994	26878	27279	2142	2263	25705	413	67025	جملة		



تقدير المشتغلين (15 سنة فأكثر) طبقاً للفئة الجدولية من تصنيف النشاط الإقتصادي والأقسام الرئيسية للمهن والنوع (حضر / ريف)

العدد بالمئات

تابع جدول رقم (15)

الإجمالي	الفئة الجدولية من تصنيف النشاط الإقتصادي											النوع	محل الإقامة	الأقسام الرئيسية للمهن
	ت	ش	ر	ق	ص	ف	ع	س	ن	م	ل			
18	0	0	0	0	0	0	8	10	0	0	0	ذكور	حضر	الأفراد الذين لا يمكن تصنيفهم حسب المهنة
0	0	0	0	0	0	0	0	0	0	0	0	إناث		
18	0	0	0	0	0	0	8	10	0	0	0	جملة		
7	0	0	0	0	0	0	0	7	0	0	0	ذكور	ريف	
0	0	0	0	0	0	0	0	0	0	0	0	إناث		
7	0	0	0	0	0	0	0	7	0	0	0	جملة		
25	0	0	0	0	0	0	8	17	0	0	0	ذكور	الجملة	
0	0	0	0	0	0	0	0	0	0	0	0	إناث		
25	0	0	0	0	0	0	8	17	0	0	0	جملة		
79636	0	11	684	2577	547	1522	5139	6116	913	2140	173	ذكور	حضر	إجمالي المهن
20419	0	8	288	181	191	2323	6413	3528	143	455	10	إناث		
100055	0	19	972	2758	738	3845	11552	9644	1056	2595	183	جملة		
111187	0	5	202	3186	335	1150	6917	8183	409	1028	75	ذكور	ريف	
28494	0	0	154	28	58	1469	4526	1034	9	92	0	إناث		
139681	0	5	356	3214	393	2619	11443	9217	418	1120	75	جملة		
190824	0	16	886	5763	883	2672	12056	14299	1322	3168	249	ذكور	الجملة	
48912	0	8	442	209	248	3792	10938	4562	152	547	10	إناث		
239736	0	24	1328	5972	1131	6464	22994	18861	1474	3715	259	جملة		



تقدير المشتغلين (15 سنة فأكثر) طبقاً للحالة العملية والنوع بكل محافظة وإجمالي الجمهورية (حضر / ريف)

العدد بالآلاف

جدول رقم (16)

الإجمالي	الحالة العملية				النوع	محل الإقامة	محافظات الجمهورية	
	يعمل لدى الأسرة بدون أجر	يعمل لحسابه ولا يستخدم أحد	صاحب عمل ويديره ويستخدم آخرين	يعمل بأجر نقدي				
19173	141	3298	1288	14446	ذكور	حضر	القاهرة	
5062	555	170	54	4283	إناث			
24235	696	3468	1342	18729	جملة			
19173	141	3298	1288	14446	ذكور	الجملة		الإسكندرية
5062	555	170	54	4283	إناث			
24235	696	3468	1342	18729	جملة			
9747	81	1783	815	7068	ذكور	حضر	بورسعيد	
2323	242	93	20	1968	إناث			
12070	323	1876	835	9036	جملة			
9747	81	1783	815	7068	ذكور	الجملة		السويس
2323	242	93	20	1968	إناث			
12070	323	1876	835	9036	جملة			
1512	37	314	104	1057	ذكور	حضر	الجملة	
542	58	11	2	471	إناث			
2054	95	325	106	1528	جملة			
1512	37	314	104	1057	ذكور	حضر		السويس
542	58	11	2	471	إناث			
2054	95	325	106	1528	جملة			
1234	9	255	59	911	ذكور	حضر	الجملة	
301	35	9	4	253	إناث			
1535	44	264	63	1164	جملة			
1234	9	255	59	911	ذكور	الجملة		الجملة
301	35	9	4	253	إناث			
1535	44	264	63	1164	جملة			



تقدير المشتغلين (15 سنة فأكثر) طبقاً للحالة العملية والنوع بكل محافظة وإجمالي الجمهورية (حضر / ريف)

العدد بالآلاف

تابع جدول رقم (16)

الإجمالي	الحالة العملية				النوع	محل الإقامة	محافظات الجمهورية	
	يعمل لدى الأسرة بدون أجر	يعمل لحسابه ولا يستخدم أحد	صاحب عمل ويديره ويستخدم آخرين	يعمل بأجر نقدي				
1279	35	287	207	750	ذكور	حضر	دمياط	
241	10	5	5	221	إناث			
1520	45	292	212	971	جملة	ريف		
1930	23	323	271	1313	ذكور			
266	24	22	0	220	إناث	الجملة		
2196	47	345	271	1533	جملة			
3208	58	610	477	2063	ذكور	حضر		
506	34	27	5	440	إناث			
3714	92	637	482	2503	جملة	ريف	الدقهلية	
3659	143	930	440	2146	ذكور			
952	97	32	23	800	إناث	الجملة		
4611	240	962	463	2946	جملة			
9830	515	1639	2245	5431	ذكور	حضر		
2092	497	448	33	1114	إناث			
11922	1012	2087	2278	6545	جملة	ريف		
13489	658	2569	2685	7577	ذكور			
3045	594	481	56	1914	إناث	الجملة		
16534	1252	3050	2741	9491	جملة			
3069	138	499	437	1995	ذكور	حضر		
748	60	32	0	656	إناث			
3817	198	531	437	2651	جملة	ريف	الشرقية	
11081	670	1194	2241	6976	ذكور			
1991	792	152	48	999	إناث	الجملة		
13072	1462	1346	2289	7975	جملة			
14149	808	1693	2678	8970	ذكور	الجملة		
2739	852	185	48	1654	إناث			
16888	1660	1878	2726	10624	جملة			



تقدير المشتغلين (15 سنة فأكثر) طبقاً للحالة العملية والنوع بكل محافظة وإجمالي الجمهورية (حضر / ريف)

العدد بالآلاف

تابع جدول رقم (16)

الإجمالي	الحالة العملية				النوع	محل الإقامة	محافظات الجمهورية
	يعمل لدى الأسرة بدون أجر	يعمل لحسابه ولا يستخدم أحد	صاحب عمل ويديره ويستخدم آخرين	يعمل بأجر نقدي			
4779	83	720	298	3678	ذكور	حضر	القليوبية
997	85	67	15	830	إناث		
5776	168	787	313	4508	جملة	ريف	
6049	146	762	539	4602	ذكور		
1093	293	77	30	693	إناث	الجملة	
7142	439	839	569	5295	جملة		
10826	229	1481	836	8280	ذكور	حضر	
2090	378	144	45	1523	إناث		
12916	607	1625	881	9803	جملة	ريف	
1542	55	337	268	882	ذكور		
455	42	26	9	378	إناث	الجملة	
1997	97	363	277	1260	جملة		
5746	694	762	1898	2392	ذكور	حضر	
1186	698	47	33	408	إناث		
6932	1392	809	1931	2800	جملة	ريف	
7288	749	1099	2166	3274	ذكور		
1641	740	72	43	786	إناث	الجملة	
8929	1489	1171	2209	4060	جملة		
2962	104	533	372	1953	ذكور	حضر	
974	40	30	14	890	إناث		
3936	144	563	386	2843	جملة	ريف	
7399	410	910	1329	4750	ذكور		
1767	516	109	55	1087	إناث	الجملة	
9166	926	1019	1384	5837	جملة		
10362	515	1443	1701	6703	ذكور	حضر	
2742	556	140	69	1977	إناث		
13104	1071	1583	1770	8680	جملة		



تقدير المشتغلين (15 سنة فأكثر) طبقاً للحالة العملية والنوع بكل محافظة وإجمالي الجمهورية (حضر / ريف)

العدد بالمئات

تابع جدول رقم (16)

الإجمالي	الحالة العملية				النوع	محل الإقامة	محافظات الجمهورية		
	يعمل لدى الأسرة بدون أجر	يعمل لحسابه ولا يستخدم أحد	صاحب عمل ويديره ويستخدم آخرين	يعمل بأجر نقدي					
1751	94	215	307	1135	ذكور	حضر	المنوفية		
713	219	25	20	449	إناث				
2464	313	240	327	1584	جملة				
7390	497	679	1366	4848	ذكور	ريف		المنوفية	
3011	1641	300	208	862	إناث				
10401	2138	979	1574	5710	جملة				
9141	590	895	1673	5983	ذكور	الجملة			المنوفية
3725	1861	325	228	1311	إناث				
12866	2451	1220	1901	7294	جملة				
2577	209	679	467	1222	ذكور	حضر	البحيرة		
818	256	93	10	459	إناث				
3395	465	772	477	1681	جملة				
11316	1270	1277	3548	5221	ذكور	ريف		البحيرة	
5831	3140	1926	79	686	إناث				
17147	4410	3203	3627	5907	جملة				
13893	1479	1956	4015	6443	ذكور	الجملة			الإسماعيلية
6651	3396	2020	89	1146	إناث				
20544	4875	3976	4104	7589	جملة				
1148	21	154	57	916	ذكور	حضر	الإسماعيلية		
304	68	8	0	228	إناث				
1452	89	162	57	1144	جملة				
1476	88	338	208	842	ذكور	ريف		الإسماعيلية	
400	245	18	5	132	إناث				
1876	333	356	213	974	جملة				
2625	109	492	266	1758	ذكور	الجملة			الإسماعيلية
705	314	26	5	360	إناث				
3330	423	518	271	2118	جملة				

تقدير المشتغلين (15 سنة فأكثر) طبقاً للحالة العملية والنوع بكل محافظة وإجمالي الجمهورية (حضر / ريف)

العدد بالآلاف

تابع جدول رقم (16)

الإجمالي	الحالة العملية				النوع	محل الإقامة	محافظات الجمهورية		
	يعمل لدى الأسرة بدون أجر	يعمل لحسابه ولا يستخدم أحد	صاحب عمل ويديره ويستخدم آخرين	يعمل بأجر نقدي					
9375	92	2025	578	6680	ذكور	حضر	الجيزة		
1870	188	81	20	1581	إناث				
11245	280	2106	598	8261	جملة				
6823	278	1816	444	4285	ذكور	ريف		الجيزة	
647	207	26	2	412	إناث				
7470	485	1842	446	4697	جملة				
16199	370	3842	1022	10965	ذكور	الجملة			الجيزة
2518	395	107	23	1993	إناث				
18717	765	3949	1045	12958	جملة				
1464	73	292	153	946	ذكور	حضر	بنى سويف		
453	120	23	9	301	إناث				
1917	193	315	162	1247	جملة				
4690	561	573	958	2598	ذكور	ريف		بنى سويف	
3228	2410	357	125	336	إناث				
7918	2971	930	1083	2934	جملة				
6154	634	865	1111	3544	ذكور	الجملة			بنى سويف
3681	2530	380	134	637	إناث				
9835	3164	1245	1245	4181	جملة				
1561	108	294	342	817	ذكور	حضر	الفيوم		
389	96	61	19	213	إناث				
1950	204	355	361	1030	جملة				
5632	712	704	1412	2804	ذكور	ريف		الفيوم	
1096	620	274	33	169	إناث				
6728	1332	978	1445	2973	جملة				
7192	820	997	1754	3621	ذكور	الجملة			الفيوم
1485	716	335	52	382	إناث				
8677	1536	1332	1806	4003	جملة				



تقدير المشتغلين (15 سنة فأكثر) طبقاً للحالة العملية والنوع بكل محافظة وإجمالى الجمهورية (حضر / ريف)

العدد بالمئات

تابع جدول رقم (16)

الإجمالي	الحالة العملية				النوع	محل الإقامة	محافظات الجمهورية		
	يعمل لدى الأسرة بدون أجر	يعمل لحسابه ولا يستخدم أحد	صاحب عمل ويديره ويستخدم آخرين	يعمل بأجر نقدي					
2104	123	415	258	1308	ذكور	حضر	المنيا		
616	75	42	12	487	إناث				
2720	198	457	270	1795	جملة				
9202	1059	1468	1895	4780	ذكور	ريف			
3064	1876	660	93	435	إناث				
12266	2935	2128	1988	5215	جملة				
11306	1182	1882	2154	6088	ذكور	الجملة			
3681	1951	702	106	922	إناث				
14987	3133	2584	2260	7010	جملة				
2386	37	350	151	1848	ذكور	حضر	أسيوط		
630	33	5	0	592	إناث				
3016	70	355	151	2440	جملة				
6337	288	729	810	4510	ذكور	ريف			
684	196	51	12	425	إناث				
7021	484	780	822	4935	جملة				
8723	325	1079	962	6357	ذكور	الجملة			
1317	230	57	12	1018	إناث				
10040	555	1136	974	7375	جملة				
2083	65	482	107	1429	ذكور	حضر	سوهاج		
503	34	8	3	458	إناث				
2586	99	490	110	1887	جملة				
6607	529	1178	1212	3688	ذكور	ريف			
642	416	11	16	199	إناث				
7249	945	1189	1228	3887	جملة				
8690	594	1660	1319	5117	ذكور	الجملة			
1145	450	19	19	657	إناث				
9835	1044	1679	1338	5774	جملة				



تقدير المشتغلين (15 سنة فأكثر) طبقاً للحالة العملية والنوع بكل محافظة وإجمالي الجمهورية (حضر / ريف)

العدد بالمئات

تابع جدول رقم (16)

الإجمالي	الحالة العملية				النوع	محل الإقامة	محافظات الجمهورية			
	يعمل لدى الأسرة بدون أجر	يعمل لحسابه ولا يستخدم أحد	صاحب عمل ويديره ويستخدم آخرين	يعمل بأجر نقدي						
1328	65	242	174	847	ذكور	حضر	قنا			
266	45	12	7	202	إناث					
1594	110	254	181	1049	جملة					
5071	300	603	732	3436	ذكور	ريف		قنا		
835	434	103	12	286	إناث					
5906	734	706	744	3722	جملة					
6400	366	845	906	4283	ذكور	الجملة			قنا	
1101	479	115	19	488	إناث					
7501	845	960	925	4771	جملة					
1406	35	198	68	1105	ذكور	حضر				قنا
358	15	10	5	328	إناث					
1764	50	208	73	1433	جملة					
1820	188	218	399	1015	ذكور	ريف	أسوان			
158	31	2	2	123	إناث					
1978	219	220	401	1138	جملة					
3226	223	416	467	2120	ذكور	الجملة		أسوان		
517	46	12	7	452	إناث					
3743	269	428	474	2572	جملة					
906	62	91	43	710	ذكور	حضر			أسوان	
153	50	3	0	100	إناث					
1059	112	94	43	810	جملة					
1645	204	73	131	1237	ذكور	ريف				الأقصر
180	106	3	0	71	إناث					
1825	310	76	131	1308	جملة					
2551	266	164	174	1947	ذكور	الجملة	الأقصر			
331	156	5	0	170	إناث					
2882	422	169	174	2117	جملة					



تقدير المشتغلين (15 سنة فأكثر) طبقاً للحالة العملية والنوع بكل محافظة وإجمالي الجمهورية (حضر / ريف)

العدد بالآلاف

تابع جدول رقم (16)

الإجمالي	الحالة العملية				النوع	محل الإقامة	محافظة الجمهورية	
	يعمل لدى الأسرة بدون أجر	يعمل لحسابه ولا يستخدم أحد	صاحب عمل ويديره ويستخدم آخرين	يعمل بأجر نقدي				
827	7	131	56	633	ذكور	حضر	البحر الأحمر	
106	8	5	0	93	إناث			
933	15	136	56	726	جملة			
827	7	131	56	633	ذكور	الجملة		البحر الأحمر
106	8	5	0	93	إناث			
933	15	136	56	726	جملة			
263	26	29	17	191	ذكور	حضر	الوادي الجديد	
101	44	0	0	57	إناث			
364	70	29	17	248	جملة			
322	63	24	77	158	ذكور	ريف		الوادي الجديد
133	97	2	5	29	إناث			
455	160	26	82	187	جملة			
585	89	53	94	349	ذكور	الجملة	مطروح	
233	140	2	5	86	إناث			
818	229	55	99	435	جملة			
645	19	180	93	353	ذكور	حضر		مطروح
304	193	0	0	111	إناث			
949	212	180	93	464	جملة			
264	16	55	59	134	ذكور	ريف	مطروح	
126	110	0	4	12	إناث			
390	126	55	63	146	جملة			
908	34	235	152	487	ذكور	الجملة		مطروح
431	304	0	4	123	إناث			
1339	338	235	156	610	جملة			



تقدير المشتغلين (15 سنة فأكثر) طبقاً للحالة العملية والنوع بكل محافظة وإجمالى الجمهورية (حضر / ريف)

العدد بالمئات

تابع جدول رقم (16)

الإجمالى	الحالة العملية				النوع	محل الإقامة	محافظات الجمهورية		
	يعمل لدى الأسرة بدون أجر	يعمل لحسابه ولا يستخدم أحد	صاحب عمل ويديره ويستخدم آخرين	يعمل بأجر نقدى					
570	18	77	50	425	ذكور	حضر	شمال سيناء		
206	12	0	3	191	إناث				
776	30	77	53	616	جملة				
317	10	42	42	223	ذكور	ريف		شمال سيناء	
42	4	0	0	38	إناث				
359	14	42	42	261	جملة				
886	28	118	92	648	ذكور	الجملة			شمال سيناء
248	16	0	3	229	إناث				
1134	44	118	95	877	جملة				
286	58	6	6	216	ذكور	حضر	جنوب سيناء		
32	13	0	0	19	إناث				
318	71	6	6	235	جملة				
244	41	37	15	151	ذكور	ريف		جنوب سيناء	
18	9	2	2	5	إناث				
262	50	39	17	156	جملة				
529	98	43	21	367	ذكور	الجملة			جنوب سيناء
50	22	2	2	24	إناث				
579	120	45	23	391	جملة				
79636	1937	14816	7215	55668	ذكور	حضر	إجمالى الجمهورية		
20419	2691	853	254	16621	إناث				
100055	4628	15669	7469	72289	جملة				
111187	8561	15403	21830	65393	ذكور	ريف		إجمالى الجمهورية	
28493	14365	4591	798	8739	إناث				
139680	22926	19994	22628	74132	جملة				
190823	10498	30219	29045	121061	ذكور	الجملة			إجمالى الجمهورية
48912	17056	5444	1052	25360	إناث				
239735	27554	35663	30097	146421	جملة				



المشتغلين بأجر (15 سنة فأكثر) وتوزيعاتهم



تقدير المشتغلين بأجر (15 سنة فأكثر) طبقاً للأقسام الرئيسية للمهن والنوع بكل محافظة وإجمالي الجمهورية (حضر / ريف)

العدد بالآلاف

جدول رقم (17)

الإجمالي	الأقسام الرئيسية للمهن										النوع	محل الإقامة	محافظات الجمهورية	
	س	9	8	7	6	5	4	3	2	1				
14446	13	1389	1707	2982	32	2021	1036	1468	3131	667	ذكور	حضر	القاهرة	
4284	0	253	103	18	3	204	650	893	1837	323	إناث			
18730	13	1642	1810	3000	35	2225	1686	2361	4968	990	جملة			
14446	13	1389	1707	2982	32	2021	1036	1468	3131	667	ذكور	الجملة		الإسكندرية
4284	0	253	103	18	3	204	650	893	1837	323	إناث			
18730	13	1642	1810	3000	35	2225	1686	2361	4968	990	جملة			
7070	3	846	1340	1439	193	909	389	682	971	298	ذكور	حضر	بورسعيد	
1967	0	149	187	35	3	103	209	363	797	121	إناث			
9037	3	995	1527	1474	196	1012	598	1045	1768	419	جملة			
7070	3	846	1340	1439	193	909	389	682	971	298	ذكور	الجملة		السويس
1967	0	149	187	35	3	103	209	363	797	121	إناث			
9037	3	995	1527	1474	196	1012	598	1045	1768	419	جملة			
1058	0	106	192	60	166	111	42	183	130	68	ذكور	حضر	الوجه	
472	0	29	34	4	0	9	29	161	172	34	إناث			
1530	0	135	226	64	166	120	71	344	302	102	جملة			
1058	0	106	192	60	166	111	42	183	130	68	ذكور	الجملة		البحر
472	0	29	34	4	0	9	29	161	172	34	إناث			
1530	0	135	226	64	166	120	71	344	302	102	جملة			
911	0	85	183	199	11	70	59	166	77	61	ذكور	حضر	البحر	
253	0	20	24	2	0	22	31	57	68	29	إناث			
1164	0	105	207	201	11	92	90	223	145	90	جملة			
911	0	85	183	199	11	70	59	166	77	61	ذكور	الجملة		البحر
253	0	20	24	2	0	22	31	57	68	29	إناث			
1164	0	105	207	201	11	92	90	223	145	90	جملة			



تقدير المشتغلين بأجر (15 سنة فأكثر) طبقاً للأقسام الرئيسية للمهن والنوع بكل محافظة وإجمالي الجمهورية (حضر / ريف)

تابع جدول رقم (17)

العدد بالآلاف

الإجمالي	الأقسام الرئيسية للمهن										النوع	محل الإقامة	محافظات الجمهورية			
	س	9	8	7	6	5	4	3	2	1						
749	0	60	53	327	65	76	20	35	98	15	ذكور	حضر	دمياط			
221	0	10	0	0	0	0	22	46	124	19	إناث					
970	0	70	53	327	65	76	42	81	222	34	جملة					
1314	0	61	121	617	212	80	27	71	102	23	ذكور	ريف		دمياط		
219	0	22	2	0	4	11	13	37	123	7	إناث					
1533	0	83	123	617	216	91	40	108	225	30	جملة					
2063	0	122	173	944	277	155	47	106	201	38	ذكور	الجملة			دمياط	
440	0	32	2	0	4	11	35	83	247	26	إناث					
2503	0	154	175	944	281	166	82	189	448	64	جملة					
2147	2	124	219	671	174	226	36	162	433	100	ذكور	حضر				دمياط
800	0	32	14	9	16	18	46	191	405	69	إناث					
2947	2	156	233	680	190	244	82	353	838	169	جملة					
5431	0	560	632	1427	783	602	129	543	616	139	ذكور	ريف	الدقهلية			
1114	0	37	14	7	166	12	35	388	411	44	إناث					
6545	0	597	646	1434	949	614	164	931	1027	183	جملة					
7577	2	683	851	2098	957	828	165	705	1049	239	ذكور	الجملة		الدقهلية		
1914	0	70	28	16	182	30	81	578	816	113	إناث					
9491	2	753	879	2114	1139	858	246	1283	1865	352	جملة					
1995	0	126	332	444	50	183	62	235	451	112	ذكور	حضر			الدقهلية	
656	0	21	21	5	0	14	23	192	341	39	إناث					
2651	0	147	353	449	50	197	85	427	792	151	جملة					
6977	0	836	1084	1323	1261	638	165	634	859	177	ذكور	ريف				الشرقية
999	0	34	30	9	45	16	30	284	512	39	إناث					
7976	0	870	1114	1332	1306	654	195	918	1371	216	جملة					
8970	0	962	1416	1767	1310	821	227	869	1310	288	ذكور	الجملة	الشرقية			
1654	0	55	50	14	45	30	53	477	852	78	إناث					
10624	0	1017	1466	1781	1355	851	280	1346	2162	366	جملة					



تقدير المشتغلين بأجر (15 سنة فأكثر) طبقاً للأقسام الرئيسية للمهن والنوع بكل محافظة وإجمالي الجمهورية (حضر / ريف)

تابع جدول رقم (17)

العدد بالآلاف

الإجمالي	الأقسام الرئيسية للمهن										النوع	محل الإقامة	محافظات الجمهورية			
	س	9	8	7	6	5	4	3	2	1						
3677	0	368	761	864	36	432	155	432	528	101	ذكور	حضر	القليوبية			
830	0	42	45	22	2	45	77	194	348	55	إناث					
4507	0	410	806	886	38	477	232	626	876	156	جملة					
4602	0	597	859	1154	262	464	200	413	546	107	ذكور	ريف		القليوبية		
694	0	33	37	9	7	35	47	177	337	12	إناث					
5296	0	630	896	1163	269	499	247	590	883	119	جملة					
8281	0	964	1620	2018	299	897	355	846	1074	208	ذكور	الجملة			كفر الشيخ	
1524	0	75	82	32	9	80	124	371	685	66	إناث					
9805	0	1039	1702	2050	308	977	479	1217	1759	274	جملة					
882	0	77	112	203	24	91	48	136	146	45	ذكور	حضر				كفر الشيخ
379	0	5	0	0	2	5	33	120	195	19	إناث					
1261	0	82	112	203	26	96	81	256	341	64	جملة					
2393	0	298	261	433	350	275	94	229	371	82	ذكور	ريف	كفر الشيخ			
408	0	18	2	0	33	20	18	122	193	2	إناث					
2801	0	316	263	433	383	295	112	351	564	84	جملة					
3275	0	374	373	636	374	366	142	365	517	128	ذكور	الجملة		كفر الشيخ		
787	0	22	2	0	36	25	51	242	388	21	إناث					
4062	0	396	375	636	410	391	193	607	905	149	جملة					
1952	0	83	412	339	14	206	83	251	457	107	ذكور	حضر			الغربية	
890	0	26	51	5	2	19	77	252	404	54	إناث					
2842	0	109	463	344	16	225	160	503	861	161	جملة					
4748	0	435	700	1135	381	633	212	497	644	111	ذكور	ريف				الغربية
1086	0	39	48	17	96	31	77	378	363	37	إناث					
5834	0	474	748	1152	477	664	289	875	1007	148	جملة					
6705	0	518	1113	1474	396	840	295	749	1102	218	ذكور	الجملة	الغربية			
1977	0	65	99	22	99	49	154	631	767	91	إناث					
8682	0	583	1212	1496	495	889	449	1380	1869	309	جملة					



تقدير المشتغلين بأجر (15 سنة فأكثر) طبقاً للأقسام الرئيسية للمهن والنوع بكل محافظة وإجمالي الجمهورية (حضر / ريف)

تابع جدول رقم (17)

العدد بالمئات

الإجمالي	الأقسام الرئيسية للمهن										النوع	محل الإقامة	محافظات الجمهورية			
	س	9	8	7	6	5	4	3	2	1						
1135	0	106	109	314	18	112	56	132	253	35	ذكور	حضر	المنوفية			
449	0	13	3	0	10	13	30	141	199	40	إناث					
1584	0	119	112	314	28	125	86	273	452	75	جملة					
4848	0	587	704	964	351	640	202	633	643	124	ذكور	ريف		المنوفية		
863	0	43	14	7	52	21	50	321	338	17	إناث					
5711	0	630	718	971	403	661	252	954	981	141	جملة					
5983	0	693	813	1278	368	752	258	765	896	160	ذكور	الجملة			المنوفية	
1311	0	55	17	7	62	34	80	462	537	57	إناث					
7294	0	748	830	1285	430	786	338	1227	1433	217	جملة					
1223	0	90	117	239	49	170	85	156	256	61	ذكور	حضر				المنوفية
459	0	14	2	0	2	17	45	144	206	29	إناث					
1682	0	104	119	239	51	187	130	300	462	90	جملة					
5219	0	573	539	878	991	654	192	627	620	145	ذكور	ريف	البحيرة			
687	0	17	22	10	53	14	36	219	299	17	إناث					
5906	0	590	561	888	1044	668	228	846	919	162	جملة					
6443	0	663	656	1117	1040	825	277	783	876	206	ذكور	الجملة		البحيرة		
1146	0	31	24	10	55	31	82	363	504	46	إناث					
7589	0	694	680	1127	1095	856	359	1146	1380	252	جملة					
915	0	112	170	146	26	55	70	190	104	42	ذكور	حضر			الإسماعيلية	
228	0	5	20	0	0	13	23	81	66	20	إناث					
1143	0	117	190	146	26	68	93	271	170	62	جملة					
841	0	104	97	127	162	69	37	134	90	21	ذكور	ريف				الإسماعيلية
131	0	7	7	2	18	7	2	43	43	2	إناث					
972	0	111	104	129	180	76	39	177	133	23	جملة					
1758	0	216	267	273	188	124	107	325	195	63	ذكور	الجملة	الإسماعيلية			
359	0	12	27	2	18	19	25	124	109	23	إناث					
2117	0	228	294	275	206	143	132	449	304	86	جملة					



تقدير المشتغلين بأجر (15 سنة فأكثر) طبقاً للأقسام الرئيسية للمهن والنوع بكل محافظة وإجمالي الجمهورية (حضر / ريف)

العدد بالمنات

تابع جدول رقم (17)

الإجمالي	الأقسام الرئيسية للمهن										النوع	محل الإقامة	محافظات الجمهورية		
	س	9	8	7	6	5	4	3	2	1					
6681	0	766	925	1433	66	1003	393	679	1144	272	ذكور	حضر	الجيزة		
1581	0	98	58	12	14	110	145	355	694	95	إناث				
8262	0	864	983	1445	80	1113	538	1034	1838	367	جملة				
4286	2	625	616	1250	238	342	201	449	491	72	ذكور	ريف		الجيزة	
412	0	33	29	14	5	19	31	88	174	19	إناث				
4698	2	658	645	1264	243	361	232	537	665	91	جملة				
10965	2	1390	1540	2683	305	1345	594	1128	1635	343	ذكور	الجملة			الجيزة
1992	0	132	86	26	19	129	175	444	867	114	إناث				
12957	2	1522	1626	2709	324	1474	769	1572	2502	457	جملة				
946	0	80	98	267	27	119	43	114	146	52	ذكور	حضر	بنى سويف		
300	0	16	2	2	5	11	18	117	113	16	إناث				
1246	0	96	100	269	32	130	61	231	259	68	جملة				
2597	0	273	254	756	442	311	90	221	212	38	ذكور	ريف		بنى سويف	
337	0	5	14	7	67	7	21	79	130	7	إناث				
2934	0	278	268	763	509	318	111	300	342	45	جملة				
3542	0	353	352	1022	469	430	134	335	357	90	ذكور	الجملة			بنى سويف
636	0	20	16	9	72	18	39	196	243	23	إناث				
4178	0	373	368	1031	541	448	173	531	600	113	جملة				
818	0	71	44	273	60	108	21	117	106	18	ذكور	حضر	الفيوم		
212	0	30	0	2	14	7	21	77	56	5	إناث				
1030	0	101	44	275	74	115	42	194	162	23	جملة				
2804	0	330	106	1249	475	237	27	173	163	44	ذكور	ريف		الفيوم	
167	0	16	8	8	10	10	8	35	66	6	إناث				
2971	0	346	114	1257	485	247	35	208	229	50	جملة				
3621	0	401	149	1522	535	345	48	290	268	63	ذكور	الجملة			الفيوم
381	0	47	8	11	24	17	29	112	122	11	إناث				
4002	0	448	157	1533	559	362	77	402	390	74	جملة				



تقدير المشتغلين بأجر (15 سنة فأكثر) طبقاً للأقسام الرئيسية للمهن والنوع بكل محافظة وإجمالي الجمهورية (حضر / ريف)

العدد بالمئات

تابع جدول رقم (17)

الإجمالي	الأقسام الرئيسية للمهن										النوع	محل الإقامة	محافظات الجمهورية			
	س	9	8	7	6	5	4	3	2	1						
1307	0	72	87	402	23	166	51	148	281	77	ذكور	حضر	المنيا			
486	0	17	2	0	10	10	25	97	275	50	إناث					
1793	0	89	89	402	33	176	76	245	556	127	جملة					
4781	2	425	257	1302	1228	500	89	346	502	130	ذكور	ريف		المنيا		
434	0	7	5	2	45	2	17	91	234	31	إناث					
5215	2	432	262	1304	1273	502	106	437	736	161	جملة					
6088	2	497	344	1704	1251	666	140	494	784	206	ذكور	الجملة			المنيا	
921	0	25	7	2	55	12	42	188	509	81	إناث					
7009	2	522	351	1706	1306	678	182	682	1293	287	جملة					
1848	0	141	149	480	149	159	114	218	361	77	ذكور	حضر				أسيوط
592	0	0	0	0	0	0	61	171	319	41	إناث					
2440	0	141	149	480	149	159	175	389	680	118	جملة					
4509	2	333	292	1374	1460	221	77	247	405	98	ذكور	ريف	أسيوط			
425	0	7	0	0	14	9	21	133	222	19	إناث					
4934	2	340	292	1374	1474	230	98	380	627	117	جملة					
6357	2	474	441	1854	1609	380	191	465	766	175	ذكور	الجملة		أسيوط		
1017	0	7	0	0	14	9	82	304	541	60	إناث					
7374	2	481	441	1854	1623	389	273	769	1307	235	جملة					
1430	0	81	79	518	45	92	84	175	275	81	ذكور	حضر			سوهاج	
459	0	5	0	3	0	8	52	109	251	31	إناث					
1889	0	86	79	521	45	100	136	284	526	112	جملة					
3687	0	333	115	1658	509	245	78	242	399	108	ذكور	ريف				سوهاج
198	0	5	0	0	0	0	11	57	114	11	إناث					
3885	0	338	115	1658	509	245	89	299	513	119	جملة					
5117	0	414	194	2176	554	336	162	418	674	189	ذكور	الجملة	سوهاج			
657	0	10	0	3	0	8	63	166	365	42	إناث					
5774	0	424	194	2179	554	344	225	584	1039	231	جملة					



تقدير المشتغلين بأجر (15 سنة فأكثر) طبقاً للأقسام الرئيسية للمهن والنوع بكل محافظة وإجمالي الجمهورية (حضر / ريف)

العدد بالآلاف

تابع جدول رقم (17)

الإجمالي	الأقسام الرئيسية للمهن										النوع	محل الإقامة	محافظة الجمهورية		
	س	9	8	7	6	5	4	3	2	1					
847	0	75	85	244	15	104	31	109	148	36	ذكور	حضر	قنا		
200	0	0	0	0	0	2	12	45	139	2	إناث				
1047	0	75	85	244	15	106	43	154	287	38	جملة				
3436	0	222	112	1295	632	176	81	305	532	81	ذكور	ريف		قنا	
286	0	0	2	0	0	5	14	60	203	2	إناث				
3722	0	222	114	1295	632	181	95	365	735	83	جملة				
4283	0	297	197	1539	646	281	113	414	679	117	ذكور	الجملة			قنا
487	0	0	2	0	0	7	27	104	342	5	إناث				
4770	0	297	199	1539	646	288	140	518	1021	122	جملة				
1104	0	79	91	185	91	162	61	200	205	30	ذكور	حضر	أسوان		
329	0	0	3	0	0	25	20	88	158	35	إناث				
1433	0	79	94	185	91	187	81	288	363	65	جملة				
1015	0	91	103	159	305	89	38	138	73	19	ذكور	ريف		أسوان	
124	0	0	0	0	0	12	5	31	69	7	إناث				
1139	0	91	103	159	305	101	43	169	142	26	جملة				
2118	0	170	194	344	396	251	98	338	278	49	ذكور	الجملة			أسوان
453	0	0	3	0	0	37	25	119	227	42	إناث				
2571	0	170	197	344	396	288	123	457	505	91	جملة				
710	0	70	81	156	86	48	8	78	148	35	ذكور	حضر	الأقصر		
100	0	0	0	0	3	0	6	22	66	3	إناث				
810	0	70	81	156	89	48	14	100	214	38	جملة				
1238	0	73	102	233	524	68	15	92	114	17	ذكور	ريف		الأقصر	
71	0	0	0	0	0	0	0	18	53	0	إناث				
1309	0	73	102	233	524	68	15	110	167	17	جملة				
1948	0	143	183	389	610	116	23	170	262	52	ذكور	الجملة			الأقصر
172	0	0	0	0	3	0	6	40	120	3	إناث				
2120	0	143	183	389	613	116	29	210	382	55	جملة				



تقدير المشتغلين بأجر (15 سنة فأكثر) طبقاً للأقسام الرئيسية للمهن والنوع بكل محافظة وإجمالي الجمهورية (حضر / ريف)

تابع جدول رقم (17)

العدد بالمئات

الإجمالي	الأقسام الرئيسية للمهن										النوع	محل الإقامة	محافظة الجمهورية	
	س	9	8	7	6	5	4	3	2	1				
634	0	56	69	72	39	46	56	112	102	82	ذكور	حضر	البحر الأحمر	
93	0	3	0	0	0	3	5	8	59	15	إناث			
727	0	59	69	72	39	49	61	120	161	97	جملة			
634	0	56	69	72	39	46	56	112	102	82	ذكور	الجملة		
93	0	3	0	0	0	3	5	8	59	15	إناث			
727	0	59	69	72	39	49	61	120	161	97	جملة			
193	0	26	28	20	2	6	4	50	46	11	ذكور	حضر	الوادي الجديد	
57	0	5	0	0	0	0	3	17	30	2	إناث			
250	0	31	28	20	2	6	7	67	76	13	جملة			
157	0	22	15	12	31	15	7	21	27	7	ذكور	ريف		
29	0	5	0	0	0	0	2	11	11	0	إناث			
186	0	27	15	12	31	15	9	32	38	7	جملة			
349	0	48	43	32	33	21	11	70	73	18	ذكور	الجملة	مطروح	
86	0	11	0	0	0	0	5	28	40	2	إناث			
435	0	59	43	32	33	21	16	98	113	20	جملة			
353	0	46	34	53	3	46	25	62	59	25	ذكور	حضر		
111	0	3	0	0	0	16	13	32	41	6	إناث			
464	0	49	34	53	3	62	38	94	100	31	جملة			
135	0	28	4	51	4	4	0	20	20	4	ذكور	ريف		
12	0	0	0	0	0	0	0	8	4	0	إناث			
147	0	28	4	51	4	4	0	28	24	4	جملة			
488	0	74	38	104	7	50	25	82	79	29	ذكور	الجملة		
123	0	3	0	0	0	16	13	40	45	6	إناث			
611	0	77	38	104	7	66	38	122	124	35	جملة			



تقدير المشتغلين بأجر (15 سنة فأكثر) طبقاً للأقسام الرئيسية للمهن والنوع بكل محافظة وإجمالي الجمهورية (حضر / ريف)

العدد بالآلاف

تابع جدول رقم (17)

الإجمالي	الأقسام الرئيسية للمهن										النوع	محل الإقامة	محافظات الجمهورية			
	س	9	8	7	6	5	4	3	2	1						
426	0	15	47	74	24	32	12	77	80	65	ذكور	حضر	شمال سيناء			
192	0	6	0	0	0	3	15	71	85	12	إناث					
618	0	21	47	74	24	35	27	148	165	77	جملة					
223	0	21	15	27	50	0	8	65	29	8	ذكور	ريف		شمال سيناء		
38	0	0	0	0	0	0	7	20	11	0	إناث					
261	0	21	15	27	50	0	15	85	40	8	جملة					
648	0	36	62	101	74	32	20	141	109	73	ذكور	الجملة			شمال سيناء	
229	0	6	0	0	0	3	21	91	96	12	إناث					
877	0	42	62	101	74	35	41	232	205	85	جملة					
218	0	29	95	52	3	9	12	12	3	3	ذكور	حضر				شمال سيناء
19	0	11	0	0	0	0	0	2	6	0	إناث					
237	0	40	95	52	3	9	12	14	9	3	جملة					
150	0	18	22	41	22	11	0	18	11	7	ذكور	ريف	جنوب سيناء			
4	0	2	0	0	0	0	0	0	2	0	إناث					
154	0	20	22	41	22	11	0	18	13	7	جملة					
367	0	47	117	92	25	20	12	30	14	10	ذكور	الجملة		جنوب سيناء		
24	0	13	0	0	0	0	0	2	9	0	إناث					
391	0	60	117	92	25	20	12	32	23	10	جملة					
55668	18	5176	7617	12458	1491	6761	3055	6378	10139	2575	ذكور	حضر			إجمالي الجمهورية	
16621	0	813	569	118	87	676	1692	4047	7454	1165	إناث					
72289	18	5989	8186	12576	1578	7437	4747	10425	17593	3740	جملة					
65393	7	6844	7010	17464	10673	6276	1970	6119	7468	1562	ذكور	ريف				إجمالي الجمهورية
8739	0	330	234	94	617	231	443	2600	3911	279	إناث					
74132	7	7174	7244	17558	11290	6507	2413	8719	11379	1841	جملة					
121060	25	12021	14627	29921	12164	13037	5024	12497	17607	4137	ذكور	الجملة	إجمالي الجمهورية			
25360	0	1143	803	212	704	907	2135	6646	11366	1444	إناث					
146420	25	13164	15430	30133	12868	13944	7159	19143	28973	5581	جملة					



تقدير المشتغلين بأجر (15 سنة فأكثر) طبقاً للفئة الجدولية من تصنيف النشاط الإقتصادي والنوع بكل محافظة وإجمالى الجمهورية (حضر / ريف)

جدول رقم (18)

العدد بالمنات

الفئة الجدولية من تصنيف النشاط الإقتصادى											النوع	محل الإقامة	محافظات الجمهورية	
ك	ى	ط	ح	ز	و	هـ	د	ج	ب	أ				
297	515	653	1376	2305	1620	295	210	2799	29	35	ذكور	حضر	القاهرة	
144	147	28	114	292	46	52	21	312	0	3	إناث			
441	662	681	1490	2597	1666	347	231	3111	29	38	جملة			
297	515	653	1376	2305	1620	295	210	2799	29	35	ذكور	الجملة		الإسكندرية
144	147	28	114	292	46	52	21	312	0	3	إناث			
441	662	681	1490	2597	1666	347	231	3111	29	38	جملة			
84	84	321	1050	948	729	110	209	1697	24	206	ذكور	حضر	بورسعيد	
45	28	15	40	124	13	10	25	275	3	3	إناث			
129	112	336	1090	1072	742	120	234	1972	27	209	جملة			
84	84	321	1050	948	729	110	209	1697	24	206	ذكور	الجملة		السويس
45	28	15	40	124	13	10	25	275	3	3	إناث			
129	112	336	1090	1072	742	120	234	1972	27	209	جملة			
16	13	31	177	110	29	4	16	148	2	174	ذكور	حضر	الوجه القبلى	
5	4	2	16	7	0	0	4	43	0	0	إناث			
21	17	33	193	117	29	4	20	191	2	174	جملة			
16	13	31	177	110	29	4	16	148	2	174	ذكور	الجملة		البحر الاحمر
5	4	2	16	7	0	0	4	43	0	0	إناث			
21	17	33	193	117	29	4	20	191	2	174	جملة			
11	2	31	164	81	90	15	61	266	0	9	ذكور	حضر	المنيا	
7	2	4	4	15	0	0	0	44	0	0	إناث			
18	4	35	168	96	90	15	61	310	0	9	جملة			
11	2	31	164	81	90	15	61	266	0	9	ذكور	الجملة		الشرقية
7	2	4	4	15	0	0	0	44	0	0	إناث			
18	4	35	168	96	90	15	61	310	0	9	جملة			



تقدير المشتغلين بأجر (15 سنة فأكثر) طبقاً للفئة الجدولية من تصنيف النشاط الإقتصادي والنوع بكل محافظة وإجمالى الجمهورية (حضر / ريف)

العدد بالآلاف

تابع جدول رقم (18)

الإجمالى	الفئة الجدولية من تصنيف النشاط الإقتصادى											النوع	محل الإقامة	محافظات الجمهورية	
	ت	ش	ر	ق	ص	ف	ع	س	ن	م	ل				
14446	0	3	316	377	109	377	969	1264	324	539	35	ذكور	حضر	القاهرة	
4283	0	3	72	46	52	568	1208	919	75	178	5	إناث			
18729	0	6	388	423	161	945	2177	2183	399	717	40	جملة			
14446	0	3	316	377	109	377	969	1264	324	539	35	ذكور	الجملة		الإسكندرية
4283	0	3	72	46	52	568	1208	919	75	178	5	إناث			
18729	0	6	388	423	161	945	2177	2183	399	717	40	جملة			
7068	0	3	112	253	50	128	488	392	86	97	0	ذكور	حضر	بورسعيد	
1968	0	0	53	5	38	336	636	242	13	63	3	إناث			
9036	0	3	165	258	88	464	1124	634	99	160	3	جملة			
7068	0	3	112	253	50	128	488	392	86	97	0	ذكور	الجملة		السويس
1968	0	0	53	5	38	336	636	242	13	63	3	إناث			
9036	0	3	165	258	88	464	1124	634	99	160	3	جملة			
1057	0	0	22	5	5	22	100	170	9	4	0	ذكور	حضر	الوجه القبلى	
471	0	0	11	2	5	34	188	144	2	4	0	إناث			
1528	0	0	33	7	10	56	288	314	11	8	0	جملة			
1057	0	0	22	5	5	22	100	170	9	4	0	ذكور	الجملة		البحر الاحمر
471	0	0	11	2	5	34	188	144	2	4	0	إناث			
1528	0	0	33	7	10	56	288	314	11	8	0	جملة			
911	0	0	0	9	0	6	57	81	13	13	2	ذكور	حضر	المنيا	
253	0	0	2	2	4	29	72	66	0	4	0	إناث			
1164	0	0	2	11	4	35	129	147	13	17	2	جملة			
911	0	0	0	9	0	6	57	81	13	13	2	ذكور	الجملة		الشرقية
253	0	0	2	2	4	29	72	66	0	4	0	إناث			
1164	0	0	2	11	4	35	129	147	13	17	2	جملة			



تقدير المشتغلين بأجر (15 سنة فأكثر) طبقاً للفئة الجدولية من تصنيف النشاط الإقتصادي والنوع بكل محافظة وإجمالى الجمهورية (حضر / ريف)

العدد بالآلاف

تابع جدول رقم (18)

الفئة الجدولية من تصنيف النشاط الإقتصادي											النوع	محل الإقامة	محافظات الجمهورية	
ك	ى	ط	ح	ز	و	هـ	د	ج	ب	أ				
23	3	10	45	65	60	8	10	282	0	126	ذكور	حضر	دمياط	
7	2	0	2	0	0	0	2	2	0	0	إناث			
30	5	10	47	65	60	8	12	284	0	126	جملة			
9	0	27	123	68	130	5	18	510	0	216	ذكور	ريف		دمياط
0	0	2	0	7	0	2	0	2	0	4	إناث			
9	0	29	123	75	130	7	18	512	0	220	جملة			
32	3	37	168	134	190	12	28	792	0	342	ذكور	الجملة	دمياط	
7	2	2	2	7	0	2	2	5	0	4	إناث			
39	5	39	170	141	190	14	30	797	0	346	جملة			
33	14	48	148	297	331	10	40	350	5	209	ذكور	حضر		الدقهلية
18	0	2	5	16	2	0	9	28	0	21	إناث			
51	14	50	153	313	333	10	49	378	5	230	جملة			
16	19	129	395	364	1119	59	61	651	5	846	ذكور	ريف	الدقهلية	
7	2	7	0	16	0	5	0	28	0	168	إناث			
23	21	136	395	380	1119	64	61	679	5	1014	جملة			
50	33	177	543	662	1450	68	102	1001	9	1056	ذكور	الجملة		الدقهلية
25	2	9	5	32	2	5	9	56	0	189	إناث			
75	35	186	548	694	1452	73	111	1057	9	1245	جملة			
21	19	50	180	178	226	9	62	487	2	69	ذكور	حضر	الشرقية	
7	0	2	9	14	2	0	0	25	0	0	إناث			
28	19	52	189	192	228	9	62	512	2	69	جملة			
30	18	161	494	264	859	76	99	1272	14	1334	ذكور	ريف		الشرقية
2	0	0	9	18	0	2	5	39	0	50	إناث			
32	18	161	503	282	859	78	104	1311	14	1384	جملة			
51	37	211	674	442	1084	85	160	1759	16	1403	ذكور	الجملة	الشرقية	
9	0	2	18	32	2	2	5	64	0	50	إناث			
60	37	213	692	474	1086	87	165	1823	16	1453	جملة			



تقدير المشتغلين بأجر (15 سنة فأكثر) طبقاً للفئة الجدولية من تصنيف النشاط الإقتصادي والنوع بكل محافظة وإجمالي الجمهورية (حضر / ريف)

تابع جدول رقم (18)

العدد بالمنات

الإجمالي	الفئة الجدولية من تصنيف النشاط الإقتصادي											النوع	محل الإقامة	محافظات الجمهورية			
	ت	ش	ر	ق	ص	ف	ع	س	ن	م	ل						
750	0	0	0	13	3	10	50	38	3	3	0	ذكور	حضر	دمياط			
221	0	0	2	0	2	24	116	53	0	5	0	إناث					
971	0	0	2	13	5	34	166	91	3	8	0	جملة					
1313	0	0	0	18	2	18	98	66	0	5	0	ذكور	ريف		دمياط		
220	0	0	4	0	2	37	145	13	0	0	0	إناث					
1533	0	0	4	18	4	55	243	79	0	5	0	جملة					
2063	0	0	0	31	5	28	148	104	3	7	0	ذكور	الجملة			دمياط	
440	0	0	7	0	5	62	261	67	0	5	0	إناث					
2503	0	0	7	31	10	90	409	171	3	12	0	جملة					
2146	0	0	5	57	7	62	269	228	14	19	0	ذكور	حضر				دمياط
800	0	0	7	9	5	126	363	168	9	9	2	إناث					
2946	0	0	12	66	12	188	632	396	23	28	2	جملة					
5431	0	0	12	165	28	141	639	719	26	35	0	ذكور	ريف	الدقهلية			
1114	0	0	2	0	0	233	535	105	0	5	0	إناث					
6545	0	0	14	165	28	374	1174	824	26	40	0	جملة					
7577	0	0	17	222	35	203	908	948	40	54	0	ذكور	الجملة		الدقهلية		
1914	0	0	9	9	5	360	898	273	9	14	2	إناث					
9491	0	0	26	231	40	563	1806	1221	49	68	2	جملة					
1995	0	0	2	59	9	78	249	271	7	14	0	ذكور	حضر			الدقهلية	
656	0	0	5	0	5	102	368	107	0	9	0	إناث					
2651	0	0	7	59	14	180	617	378	7	23	0	جملة					
6976	0	0	18	344	16	110	879	909	46	30	2	ذكور	ريف				الشرقية
999	0	0	0	2	9	109	610	134	0	9	0	إناث					
7975	0	0	18	346	25	219	1489	1043	46	39	2	جملة					
8970	0	0	21	404	26	189	1129	1180	53	44	2	ذكور	الجملة	الشرقية			
1654	0	0	5	2	14	211	978	241	0	18	0	إناث					
10624	0	0	26	406	40	400	2107	1421	53	62	2	جملة					



تقدير المشتغلين بأجر (15 سنة فأكثر) طبقاً للفئة الجدولية من تصنيف النشاط الإقتصادي والنوع بكل محافظة وإجمالى الجمهورية (حضر / ريف)

العدد بالآلاف

تابع جدول رقم (18)

محافظة الجمهورية	محل الإقامة	النوع	الفئة الجدولية من تصنيف النشاط الإقتصادي										
			أ	ب	ج	د	هـ	و	ز	ح	ط	ى	ك
القليوبية	حضر	ذكور	52	0	1046	72	39	500	321	500	142	80	41
		إناث	5	0	119	0	2	7	30	12	7	2	12
		جملة	57	0	1165	72	41	507	351	512	149	82	53
	ريف	ذكور	283	5	1012	67	63	857	320	585	116	91	35
		إناث	19	0	51	0	7	0	21	5	0	7	2
		جملة	302	5	1063	67	70	857	341	590	116	98	37
	الجملة	ذكور	335	5	2058	140	102	1356	641	1085	258	171	76
		إناث	24	0	170	0	9	7	51	17	7	9	15
		جملة	359	5	2228	140	111	1363	692	1102	265	180	91
	حضر	ذكور	31	0	115	26	17	112	62	93	41	2	7
		إناث	5	0	0	0	0	2	2	0	0	0	7
		جملة	36	0	115	26	17	114	64	93	41	2	14
كفر الشيخ	ريف	ذكور	396	2	176	18	46	357	124	174	78	5	18
		إناث	38	0	7	0	2	0	20	0	0	2	0
		جملة	434	2	183	18	48	357	144	174	78	7	18
	الجملة	ذكور	427	2	291	45	63	469	186	267	118	7	25
		إناث	42	0	7	0	2	2	22	0	0	2	7
		جملة	469	2	298	45	65	471	208	267	118	9	32
	حضر	ذكور	24	5	512	28	12	166	204	225	59	36	28
		إناث	2	0	91	5	2	2	35	9	2	2	14
		جملة	26	5	603	33	14	168	239	234	61	38	42
الغربية	ريف	ذكور	424	0	838	42	78	783	323	390	163	38	45
		إناث	105	0	98	0	9	2	37	2	4	2	7
		جملة	529	0	936	42	87	785	360	392	167	40	52
	الجملة	ذكور	447	5	1350	71	90	949	527	615	222	73	73
		إناث	107	0	189	5	11	5	72	12	7	5	21
		جملة	554	5	1539	76	101	954	599	627	229	78	94



تقدير المشتغلين بأجر (15 سنة فأكثر) طبقاً للفئة الجدولية من تصنيف النشاط الإقتصادي والنوع بكل محافظة وإجمالي الجمهورية (حضر / ريف)

تابع جدول رقم (18)

العدد بالمنات

الإجمالي	الفئة الجدولية من تصنيف النشاط الإقتصادي											النوع	محل الإقامة	محافظات الجمهورية			
	ت	ش	ر	ق	ص	ف	ع	س	ن	م	ل						
3678	0	0	0	93	26	91	238	342	39	49	8	ذكور	حضر	القليوبية			
830	0	0	15	2	10	104	333	147	2	17	0	إناث					
4508	0	0	15	95	36	195	571	489	41	66	8	جملة					
4602	0	0	2	116	5	86	369	506	51	30	2	ذكور	ريف		القليوبية		
693	0	0	5	2	0	119	356	88	5	7	0	إناث					
5295	0	0	7	118	5	205	725	594	56	37	2	جملة					
8280	0	0	2	209	31	176	607	848	90	79	10	ذكور	الجملة			كفر الشيخ	
1523	0	0	20	5	10	223	689	235	7	24	0	إناث					
9803	0	0	22	214	41	399	1296	1083	97	103	10	جملة					
882	0	0	2	36	5	29	112	177	2	12	0	ذكور	حضر				كفر الشيخ
378	0	0	2	5	2	45	190	115	0	2	0	إناث					
1260	0	0	4	41	7	74	302	292	2	14	0	جملة					
2392	0	0	2	163	5	48	350	401	7	23	0	ذكور	ريف	كفر الشيخ			
408	0	0	0	0	2	64	231	35	0	7	0	إناث					
2800	0	0	2	163	7	112	581	436	7	30	0	جملة					
3274	0	0	5	198	9	77	463	578	9	35	0	ذكور	الجملة		كفر الشيخ		
786	0	0	2	5	5	109	421	151	0	9	0	إناث					
4060	0	0	7	203	14	186	884	729	9	44	0	جملة					
1953	0	0	9	40	12	57	237	263	9	26	0	ذكور	حضر			كفر الشيخ	
890	0	0	12	0	0	149	367	175	7	14	0	إناث					
2843	0	0	21	40	12	206	604	438	16	40	0	جملة					
4750	0	0	4	147	20	140	515	738	18	42	0	ذكور	ريف				كفر الشيخ
1087	0	0	4	0	7	227	415	151	0	15	0	إناث					
5837	0	0	8	147	27	367	930	889	18	57	0	جملة					
6703	0	0	14	187	32	197	752	1001	27	68	0	ذكور	الجملة	كفر الشيخ			
1977	0	0	16	0	7	377	782	326	7	29	0	إناث					
8680	0	0	30	187	39	574	1534	1327	34	97	0	جملة					



تقدير المشتغلين بأجر (15 سنة فاكتر) طبقاً للفئة الجدولية من تصنيف النشاط الإقتصادي والنوع بكل محافظة وإجمالي الجمهورية (حضر / ريف)

العدد بالمنات

تابع جدول رقم (18)

الفئة الجدولية من تصنيف النشاط الإقتصادى											النوع	محل الإقامة	محافظات الجمهورية			
ك	ى	ط	ح	ز	و	هـ	د	ج	ب	أ						
28	13	23	76	124	203	20	15	246	5	30	ذكور	حضر	المنوفية			
13	0	3	0	15	0	10	3	23	0	15	إناث					
41	13	26	76	139	203	30	18	269	5	45	جملة					
29	49	168	380	248	726	49	107	908	10	419	ذكور	ريف		المنوفية		
2	5	2	2	33	7	2	7	57	0	50	إناث					
31	54	170	382	281	733	51	114	965	10	469	جملة					
57	61	191	456	373	928	69	122	1154	15	449	ذكور	الجملة			المنوفية	
15	5	5	2	48	7	12	10	79	0	65	إناث					
72	66	196	458	421	935	81	132	1233	15	514	جملة					
17	12	73	83	110	127	56	49	192	0	63	ذكور	حضر				المنوفية
10	2	0	7	14	0	7	10	22	0	7	إناث					
27	14	73	90	124	127	63	59	214	0	70	جملة					
32	20	91	300	241	659	76	170	558	10	1132	ذكور	ريف	البحيرة			
0	7	2	5	19	0	0	5	43	0	65	إناث					
32	27	93	305	260	659	76	175	601	10	1197	جملة					
49	32	164	383	351	786	132	218	751	10	1195	ذكور	الجملة		البحيرة		
10	10	2	12	34	0	7	14	65	0	72	إناث					
59	42	166	395	385	786	139	232	816	10	1267	جملة					
13	3	13	412	39	52	5	42	110	0	34	ذكور	حضر			الإسماعيلية	
3	0	0	0	8	0	0	5	25	0	8	إناث					
16	3	13	412	47	52	5	47	135	0	42	جملة					
19	2	12	79	30	81	5	49	93	2	197	ذكور	ريف				الإسماعيلية
0	0	0	0	9	2	0	0	14	0	20	إناث					
19	2	12	79	39	83	5	49	107	2	217	جملة					
32	5	25	491	69	133	10	90	202	2	230	ذكور	الجملة	الإسماعيلية			
3	0	0	0	17	2	0	5	39	0	28	إناث					
35	5	25	491	86	135	10	95	241	2	258	جملة					



تقدير المشتغلين بأجر (15 سنة فأكثر) طبقاً للفئة الجدولية من تصنيف النشاط الإقتصادي والنوع بكل محافظة وإجمالي الجمهورية (حضر / ريف)

تابع جدول رقم (18)

العدد بالمنات

الإجمالي	الفئة الجدولية من تصنيف النشاط الإقتصادي											النوع	محل الإقامة	محافظات الجمهورية		
	ت	ش	ر	ق	ص	ف	ع	س	ن	م	ل					
1135	0	0	3	23	5	38	109	157	15	3	0	ذكور	حضر	المنوفية		
449	0	3	3	5	0	48	179	121	0	10	0	إناث				
1584	0	3	6	28	5	86	288	278	15	13	0	جملة				
4848	0	2	7	183	27	90	541	813	34	51	7	ذكور	ريف		المنوفية	
862	0	0	5	0	12	118	413	137	0	9	0	إناث				
5710	0	2	12	183	39	208	954	950	34	60	7	جملة				
5983	0	2	10	205	32	128	649	970	49	54	7	ذكور	الجملة			المنوفية
1311	0	3	7	5	12	166	592	258	0	20	0	إناث				
7294	0	5	17	210	44	294	1241	1228	49	74	7	جملة				
1222	0	0	5	41	5	34	166	178	5	7	0	ذكور	حضر	البحيرة		
459	0	0	2	0	0	103	170	105	0	0	0	إناث				
1681	0	0	7	41	5	137	336	283	5	7	0	جملة				
5221	0	2	15	248	15	101	571	896	32	52	0	ذكور	ريف		البحيرة	
686	0	0	0	0	7	147	313	67	0	5	0	إناث				
5907	0	2	15	248	22	248	884	963	32	57	0	جملة				
6443	0	2	20	290	20	135	736	1073	37	59	0	ذكور	الجملة			البحيرة
1146	0	0	2	0	7	250	483	173	0	5	0	إناث				
7589	0	2	22	290	27	385	1219	1246	37	64	0	جملة				
916	0	0	0	13	3	13	65	94	0	5	0	ذكور	حضر	الإسماعيلية		
228	0	0	0	5	3	43	81	46	0	3	0	إناث				
1144	0	0	0	18	6	56	146	140	0	8	0	جملة				
842	0	0	0	39	0	12	81	127	5	12	0	ذكور	ريف		الإسماعيلية	
132	0	0	0	0	2	20	45	18	0	0	0	إناث				
974	0	0	0	39	2	32	126	145	5	12	0	جملة				
1758	0	0	0	52	3	25	146	221	5	17	0	ذكور	الجملة			الإسماعيلية
360	0	0	0	5	5	64	127	64	0	3	0	إناث				
2118	0	0	0	57	8	89	273	285	5	20	0	جملة				



تقدير المشتغلين بأجر (15 سنة فأكثر) طبقاً للفئة الجدولية من تصنيف النشاط الإقتصادي والنوع بكل محافظة وإجمالي الجمهورية (حضر / ريف)

العدد بالآلاف

تابع جدول رقم (18)

الفئة الجدولية من تصنيف النشاط الإقتصادي											النوع	محل الإقامة	محافظات الجمهورية
ك	ى	ط	ح	ز	و	هـ	د	ج	ب	أ			
113	188	448	647	904	754	130	127	1361	9	81	ذكور	حضر	الجزيرة
35	61	17	38	84	6	14	6	124	0	9	إناث		
148	249	465	685	988	760	144	133	1485	9	90	جملة		
46	58	164	403	261	784	116	72	1231	5	273	ذكور	ريف	
7	19	0	7	21	2	2	0	43	0	2	إناث		
53	77	164	410	282	786	118	72	1274	5	275	جملة		
159	246	612	1050	1166	1539	246	199	2592	13	354	ذكور	الجملة	
42	80	17	45	105	8	17	6	167	0	11	إناث		
201	326	629	1095	1271	1547	263	205	2759	13	365	جملة		
9	5	52	82	116	160	9	11	123	2	39	ذكور	حضر	بنى سويف
9	0	0	2	5	2	0	2	7	0	5	إناث		
18	5	52	84	121	162	9	13	130	2	44	جملة		
14	12	121	209	116	666	36	21	183	5	468	ذكور	ريف	
5	2	0	5	7	0	2	0	23	0	70	إناث		
19	14	121	214	123	666	38	21	206	5	538	جملة		
23	16	174	291	233	825	45	33	306	7	507	ذكور	الجملة	
14	2	0	7	11	2	2	2	30	0	74	إناث		
37	18	174	298	244	827	47	35	336	7	581	جملة		
5	0	21	28	94	156	11	23	101	9	62	ذكور	حضر	الفيوم
2	0	0	5	9	0	2	0	2	0	12	إناث		
7	0	21	33	103	156	13	23	103	9	74	جملة		
11	6	46	78	68	1183	30	21	165	21	511	ذكور	ريف	
0	2	0	6	6	0	0	0	16	0	4	إناث		
11	8	46	84	74	1183	30	21	181	21	515	جملة		
15	6	67	106	162	1339	41	44	266	30	573	ذكور	الجملة	
2	2	0	11	16	0	2	0	19	0	16	إناث		
17	8	67	117	178	1339	43	44	285	30	589	جملة		



تقدير المشتغلين بأجر (15 سنة فأكثر) طبقاً للفئة الجدولية من تصنيف النشاط الإقتصادي والنوع بكل محافظة وإجمالي الجمهورية (حضر / ريف)

العدد بالمئات

تابع جدول رقم (18)

الإجمالي	الفئة الجدولية من تصنيف النشاط الإقتصادي											النوع	محل الإقامة	محافظات الجمهورية		
	ت	ش	ر	ق	ص	ف	ع	س	ن	م	ل					
6680	0	6	136	168	127	173	425	584	139	153	9	ذكور	حضر	الجبزة		
1581	0	3	17	26	20	205	514	315	20	66	0	إناث				
8261	0	9	153	194	147	378	939	899	159	219	9	جملة				
4285	0	0	12	79	35	58	261	308	60	56	5	ذكور	ريف		الجبزة	
412	0	0	5	5	5	62	183	43	0	5	0	إناث				
4697	0	0	17	84	40	120	444	351	60	61	5	جملة				
10965	0	6	147	246	162	231	686	891	199	209	13	ذكور	الجملة			الجبزة
1993	0	3	22	31	25	267	698	358	20	71	0	إناث				
12958	0	9	169	277	187	498	1384	1249	219	280	13	جملة				
946	0	0	2	30	7	27	119	141	2	9	0	ذكور	حضر	بنى سويف		
301	0	0	0	0	2	47	133	84	0	2	0	إناث				
1247	0	0	2	30	9	74	252	225	2	11	0	جملة				
2598	0	0	2	71	7	40	214	378	21	12	0	ذكور	ريف		بنى سويف	
336	0	0	0	0	0	42	137	42	0	2	0	إناث				
2934	0	0	2	71	7	82	351	420	21	14	0	جملة				
3544	0	0	5	101	14	68	332	519	24	21	0	ذكور	الجملة			الفيوم
637	0	0	0	0	2	89	270	125	0	5	0	إناث				
4181	0	0	5	101	16	157	602	644	24	26	0	جملة				
817	0	0	2	30	2	7	87	161	7	11	0	ذكور	حضر	الفيوم		
213	0	0	7	2	7	35	75	54	0	0	0	إناث				
1030	0	0	9	32	9	42	162	215	7	11	0	جملة				
2804	0	0	30	101	21	15	182	275	6	34	0	ذكور	ريف		الفيوم	
169	0	0	2	0	0	27	87	16	2	0	0	إناث				
2973	0	0	32	101	21	42	269	291	8	34	0	جملة				
3621	0	0	32	131	23	22	269	435	13	45	0	ذكور	الجملة			الفيوم
382	0	0	9	2	7	62	162	70	2	0	0	إناث				
4003	0	0	41	133	30	84	431	505	15	45	0	جملة				



تقدير المشتغلين بأجر (15 سنة فأكثر) طبقاً للفئة الجدولية من تصنيف النشاط الإقتصادي والنوع بكل محافظة وإجمالى الجمهورية (حضر / ريف)

العدد بالآلاف

تابع جدول رقم (18)

محافظة الجمهورية	محل الإقامة	النوع	الفئة الجدولية من تصنيف النشاط الإقتصادى										
			أ	ب	ج	د	هـ	و	ز	ح	ط	ى	ك
المنيا	حضر	ذكور	28	0	154	36	15	225	182	102	36	23	15
		إناث	7	0	7	0	0	0	7	10	2	5	15
		جملة	35	0	161	36	15	225	189	112	38	28	30
	ريف	ذكور	1249	163	211	29	34	1064	199	202	96	19	14
		إناث	41	0	2	0	2	2	5	10	0	2	5
		جملة	1290	163	213	29	36	1066	204	212	96	21	19
	الجملة	ذكور	1277	163	365	65	49	1289	381	304	132	42	30
		إناث	48	0	10	0	2	2	12	20	2	7	20
		جملة	1325	163	375	65	51	1291	393	324	134	49	50
	حضر	ذكور	162	0	133	45	32	385	154	106	32	11	21
		إناث	8	0	13	5	3	0	0	3	3	0	5
		جملة	170	0	146	50	35	385	154	109	35	11	26
أسيوط	ريف	ذكور	1479	0	158	22	26	1319	127	271	72	5	29
		إناث	5	0	2	2	0	0	7	14	0	0	2
		جملة	1484	0	160	24	26	1319	134	285	72	5	31
	الجملة	ذكور	1641	0	291	67	58	1704	281	377	104	15	50
		إناث	12	0	15	7	3	0	7	17	3	0	7
		جملة	1653	0	306	74	61	1704	288	394	107	15	57
	حضر	ذكور	50	0	89	21	31	440	68	94	21	8	34
		إناث	8	0	3	5	0	3	10	5	0	5	3
		جملة	58	0	92	26	31	443	78	99	21	13	37
	ريف	ذكور	519	0	100	34	27	1594	152	93	47	2	5
		إناث	0	0	0	0	0	0	0	2	0	0	0
		جملة	519	0	100	34	27	1594	152	95	47	2	5
الجملة	ذكور	569	0	189	55	58	2034	220	187	67	10	39	
	إناث	8	0	3	5	0	3	10	7	0	5	3	
	جملة	577	0	192	60	58	2037	230	194	67	15	42	



تقدير المشتغلين بأجر (15 سنة فأكثر) طبقاً للفئة الجدولية من تصنيف النشاط الإقتصادي والنوع بكل محافظة وإجمالي الجمهورية (حضر / ريف)

العدد بالآلاف

تابع جدول رقم (18)

الإجمالي	الفئة الجدولية من تصنيف النشاط الإقتصادي											النوع	محل الإقامة	محافظات الجمهورية			
	ت	ش	ر	ق	ص	ف	ع	س	ن	م	ل						
1308	0	0	0	15	0	33	210	207	13	13	0	ذكور	حضر	المنيا			
487	0	0	0	2	2	57	280	85	2	2	0	إناث					
1795	0	0	0	17	2	90	490	292	15	15	0	جملة					
4780	0	0	19	135	10	77	581	637	24	17	0	ذكور	ريف		المنيا		
435	0	0	0	5	7	53	251	48	0	2	0	إناث					
5215	0	0	19	140	17	130	832	685	24	19	0	جملة					
6088	0	0	19	150	10	110	791	844	37	30	0	ذكور	الجملة			المنيا	
922	0	0	0	7	10	110	531	133	2	5	0	إناث					
7010	0	0	19	157	20	220	1322	977	39	35	0	جملة					
1848	0	0	3	64	8	104	305	260	8	16	0	ذكور	حضر				أسيوط
592	0	0	0	0	3	97	314	135	0	5	0	إناث					
2440	0	0	3	64	11	201	619	395	8	21	0	جملة					
4510	0	0	7	144	12	79	429	316	2	12	0	ذكور	ريف	أسيوط			
425	0	0	0	2	0	91	259	37	0	2	0	إناث					
4935	0	0	7	146	12	170	688	353	2	14	0	جملة					
6357	0	0	10	208	20	183	734	577	10	28	0	ذكور	الجملة		أسيوط		
1018	0	0	0	2	3	188	574	173	0	7	0	إناث					
7375	0	0	10	210	23	371	1308	750	10	35	0	جملة					
1429	0	0	0	34	10	34	249	236	3	8	0	ذكور	حضر			أسيوط	
458	0	0	0	0	10	31	261	111	0	3	0	إناث					
1887	0	0	0	34	20	65	510	347	3	11	0	جملة					
3688	0	0	5	184	24	47	460	377	5	12	0	ذكور	ريف				سوهاج
199	0	0	2	0	0	27	139	25	0	2	0	إناث					
3887	0	0	7	184	24	74	599	402	5	14	0	جملة					
5117	0	0	5	218	35	81	709	613	8	20	0	ذكور	الجملة	سوهاج			
657	0	0	2	0	10	59	401	136	0	5	0	إناث					
5774	0	0	7	218	45	140	1110	749	8	25	0	جملة					



تقدير المشتغلين بأجر (15 سنة فأكثر) طبقاً للفئة الجدولية من تصنيف النشاط الإقتصادي والنوع بكل محافظة وإجمالى الجمهورية (حضر / ريف)

العدد بالآلاف

تابع جدول رقم (18)

الفئة الجدولية من تصنيف النشاط الإقتصادى											النوع	محل الإقامة	محافظات الجمهورية	
ك	ى	ط	ح	ز	و	هـ	د	ج	ب	أ				
15	10	46	58	75	184	17	15	92	2	22	ذكور	حضر	قنا	
0	0	0	0	2	0	2	0	5	0	0	إناث			
15	10	46	58	77	184	19	15	97	2	22	جملة			
12	5	86	72	55	1259	52	29	238	14	665	ذكور	ريف		قنا
0	2	0	0	5	0	0	0	12	0	10	إناث			
12	7	86	72	60	1259	52	29	250	14	675	جملة			
26	14	132	130	130	1443	69	43	330	17	687	ذكور	الجملة	قنا	
0	2	0	0	7	0	2	0	17	0	10	إناث			
26	16	132	130	137	1443	71	43	347	17	697	جملة			
8	15	56	73	119	139	15	33	170	23	96	ذكور	حضر		أسوان
18	0	3	0	23	0	3	3	3	0	5	إناث			
26	15	59	73	142	139	18	36	173	23	101	جملة			
5	9	66	66	54	134	26	9	45	9	356	ذكور	ريف	أسوان	
0	0	0	2	12	0	0	0	0	0	0	إناث			
5	9	66	68	66	134	26	9	45	9	356	جملة			
12	25	121	139	173	273	41	42	214	32	453	ذكور	الجملة		أسوان
18	0	3	2	34	0	3	3	3	0	5	إناث			
30	25	124	141	207	273	44	45	217	32	458	جملة			
3	3	38	81	19	126	13	8	43	0	97	ذكور	حضر	الأقصر	
0	0	0	0	0	0	3	0	0	0	3	إناث			
3	3	38	81	19	126	16	8	43	0	100	جملة			
7	2	53	92	12	209	17	7	10	0	541	ذكور	ريف		الأقصر
0	3	0	0	0	0	0	0	0	0	0	إناث			
7	5	53	92	12	209	17	7	10	0	541	جملة			
10	5	91	173	31	335	30	15	53	0	638	ذكور	الجملة	الأقصر	
0	3	0	0	0	0	3	0	0	0	3	إناث			
10	8	91	173	31	335	33	15	53	0	641	جملة			



تقدير المشتغلين بأجر (15 سنة فأكثر) طبقاً للفئة الجدولية من تصنيف النشاط الإقتصادي والنوع بكل محافظة وإجمالي الجمهورية (حضر / ريف)

العدد بالآلاف

تابع جدول رقم (18)

الإجمالي	الفئة الجدولية من تصنيف النشاط الإقتصادي											النوع	محل الإقامة	محافظات الجمهورية		
	ت	ش	ر	ق	ص	ف	ع	س	ن	م	ل					
847	0	0	0	27	7	17	133	123	5	0	0	ذكور	حضر	قنا		
202	0	0	0	0	5	15	127	45	0	0	0	إناث				
1049	0	0	0	27	12	32	260	168	5	0	0	جملة				
3436	0	0	7	162	17	21	429	289	5	19	0	ذكور	ريف			
286	0	0	0	0	0	19	207	26	2	2	0	إناث				
3722	0	0	7	162	17	40	636	315	7	21	0	جملة				
4283	0	0	7	189	24	38	562	412	10	19	0	ذكور	الجملة			
488	0	0	0	0	5	34	334	71	2	2	0	إناث				
4771	0	0	7	189	29	72	896	483	12	21	0	جملة				
1105	0	0	3	10	15	8	149	147	18	8	0	ذكور	حضر	أسوان		
328	0	0	0	3	5	25	150	85	3	3	0	إناث				
1433	0	0	3	13	20	33	299	232	21	11	0	جملة				
1015	0	0	7	28	5	19	94	80	2	2	0	ذكور	ريف			
123	0	0	0	0	0	19	76	12	0	2	0	إناث				
1138	0	0	7	28	5	38	170	92	2	4	0	جملة				
2120	0	0	10	38	20	26	243	227	20	10	0	ذكور	الجملة			
452	0	0	0	3	5	44	226	97	3	5	0	إناث				
2572	0	0	10	41	25	70	469	324	23	15	0	جملة				
710	0	0	0	30	3	16	99	116	13	3	0	ذكور	حضر			
100	0	0	0	0	6	6	55	28	0	0	0	إناث				
810	0	0	0	30	9	22	154	144	13	3	0	جملة				
1237	0	0	0	22	17	10	92	112	7	27	0	ذكور	ريف		الأقصر	
71	0	0	0	0	0	8	51	10	0	0	0	إناث				
1308	0	0	0	22	17	18	143	122	7	27	0	جملة				
1947	0	0	0	51	20	26	192	227	21	29	0	ذكور	الجملة			
170	0	0	0	0	6	13	106	38	0	0	0	إناث				
2117	0	0	0	51	26	39	298	265	21	29	0	جملة				



تقدير المشتغلين بأجر (15 سنة فأكثر) طبقاً للفئة الجدولية من تصنيف النشاط الإقتصادي والنوع بكل محافظة وإجمالي الجمهورية (حضر / ريف)

تابع جدول رقم (18)

العدد بالمنات

الفئة الجدولية من تصنيف النشاط الإقتصادي											النوع	محل الإقامة	محافظات الجمهورية
ك	ى	ط	ح	ز	و	هـ	د	ج	ب	أ			
3	23	79	39	33	36	23	13	36	3	43	ذكور	حضر	البحر الأحمر
0	0	3	3	0	0	0	0	0	0	0	إناث		
3	23	82	42	33	36	23	13	36	3	43	جملة	الجملة	
3	23	79	39	33	36	23	13	36	3	43	ذكور		
0	0	3	3	0	0	0	0	0	0	0	إناث		
3	23	82	42	33	36	23	13	36	3	43	جملة		
9	2	0	15	6	17	0	7	0	4	6	ذكور	حضر	الوادي الجديد
0	0	0	0	0	2	0	0	0	0	0	إناث		
9	2	0	15	6	19	0	7	0	4	6	جملة	ريف	
0	2	7	5	2	7	0	0	5	0	39	ذكور		
0	0	0	0	0	0	0	0	0	0	0	إناث		
0	2	7	5	2	7	0	0	5	0	39	جملة		
9	4	7	20	7	23	0	7	5	4	45	ذكور	الجملة	مطروح
0	0	0	0	0	2	0	0	0	0	0	إناث		
9	4	7	20	7	25	0	7	5	4	45	جملة	حضر	
3	0	31	25	19	56	6	19	6	0	3	ذكور		
0	0	0	0	16	0	0	0	0	0	0	إناث		
3	0	31	25	35	56	6	19	6	0	3	جملة		
0	0	20	4	0	51	28	4	0	0	4	ذكور	ريف	
0	0	0	0	0	0	0	0	0	0	0	إناث		
0	0	20	4	0	51	28	4	0	0	4	جملة	الجملة	
3	0	51	29	19	107	34	23	6	0	7	ذكور		
0	0	0	0	16	0	0	0	0	0	0	إناث		
3	0	51	29	35	107	34	23	6	0	7	جملة		



تقدير المشتغلين بأجر (15 سنة فأكثر) طبقاً للفئة الجدولية من تصنيف النشاط الإقتصادي والنوع بكل محافظة وإجمالي الجمهورية (حضر / ريف)

تابع جدول رقم (18)

العدد بالآلاف

الإجمالي	الفئة الجدولية من تصنيف النشاط الإقتصادي											النوع	محل الإقامة	محافظات الجمهورية	
	ت	ش	ر	ق	ص	ف	ع	س	ن	م	ل				
633	0	0	20	3	3	0	49	141	26	59	0	ذكور	حضر	البحر الأحمر	
93	0	0	0	0	0	0	54	34	0	0	0	إناث			
726	0	0	20	3	3	0	103	175	26	59	0	جملة			
633	0	0	20	3	3	0	49	141	26	59	0	ذكور	الجملة		الوادي الجديد
93	0	0	0	0	0	0	54	34	0	0	0	إناث			
726	0	0	20	3	3	0	103	175	26	59	0	جملة			
191	0	0	0	4	0	7	39	72	2	4	0	ذكور	حضر	مطروح	
57	0	0	0	0	0	2	28	24	0	2	0	إناث			
248	0	0	0	4	0	9	67	96	2	6	0	جملة			
158	0	0	0	9	2	5	34	41	0	0	0	ذكور	ريف		الجملة
29	0	0	0	0	0	11	11	7	0	0	0	إناث			
187	0	0	0	9	2	16	45	48	0	0	0	جملة			
349	0	0	0	12	2	13	73	113	2	4	0	ذكور	الجملة	مطروح	
86	0	0	0	0	0	12	39	32	0	2	0	إناث			
435	0	0	0	12	2	25	112	145	2	6	0	جملة			
353	0	0	6	0	3	3	59	115	0	0	0	ذكور	حضر		الجملة
111	0	0	0	0	0	13	41	41	0	0	0	إناث			
464	0	0	6	0	3	16	100	156	0	0	0	جملة			
134	0	0	0	4	0	0	20	0	0	0	0	ذكور	ريف	الجملة	
12	0	0	0	0	0	8	4	0	0	0	0	إناث			
146	0	0	0	4	0	8	24	0	0	0	0	جملة			
487	0	0	6	4	3	3	79	115	0	0	0	ذكور	الجملة		الجملة
123	0	0	0	0	0	21	45	41	0	0	0	إناث			
610	0	0	6	4	3	24	124	156	0	0	0	جملة			



تقدير المشتغلين بأجر (15 سنة فأكثر) طبقاً للفئة الجدولية من تصنيف النشاط الإقتصادي والنوع بكل محافظة وإجمالي الجمهورية (حضر / ريف)

العدد بالمنات

تابع جدول رقم (18)

محافظة الجمهورية	محل الإقامة	النوع	الفئة الجدولية من تصنيف النشاط الإقتصادى											
			أ	ب	ج	د	هـ	و	ز	ح	ط	ى	ك	
شمال سيناء	حضر	ذكور	24	3	18	24	0	53	30	35	9	9	3	
		إناث	0	0	0	0	3	0	0	0	0	0	3	
		جملة	24	3	18	24	3	53	30	35	9	9	6	
	ريف	ذكور	54	2	2	13	4	27	0	8	0	0	0	
		إناث	0	0	0	0	0	0	0	0	0	0	0	
		جملة	54	2	2	13	4	27	0	8	0	0	0	
	الجملة	ذكور	78	5	20	36	4	80	30	44	9	9	3	
		إناث	0	0	0	0	3	0	0	0	0	0	3	
		جملة	78	5	20	36	7	80	30	44	9	9	6	
	حضر	ذكور	3	3	3	17	0	40	9	84	3	0	3	
		إناث	0	0	0	0	0	0	0	0	0	0	0	
		جملة	3	3	3	17	0	40	9	84	3	0	3	
	جنوب سيناء	ريف	ذكور	22	0	11	7	4	29	15	15	4	0	0
			إناث	0	0	0	0	0	0	0	0	0	0	0
			جملة	22	0	11	7	4	29	15	15	4	0	0
		الجملة	ذكور	25	3	14	25	4	70	23	98	7	0	3
			إناث	0	0	0	0	0	0	0	0	0	0	0
			جملة	25	3	14	25	4	70	23	98	7	0	3
	إجمالى الجمهورية	حضر	ذكور	1776	130	10576	1240	902	7015	6671	5999	2366	1090	864
			إناث	123	3	1174	104	114	88	728	284	93	261	383
			جملة	1899	133	11750	1344	1016	7103	7399	6283	2459	1351	1247
		ريف	ذكور	11429	267	8379	900	854	13896	3045	4437	1726	362	376
			إناث	650	0	438	19	37	16	244	69	18	56	39
			جملة	12079	267	8817	919	891	13912	3289	4506	1744	418	415
الجملة		ذكور	13205	397	18955	2140	1756	20911	9716	10435	4092	1452	1240	
		إناث	773	3	1612	123	150	105	971	353	112	317	422	
		جملة	13978	400	20567	2263	1906	21016	10687	10788	4204	1769	1662	



تقدير المشتغلين بأجر (15 سنة فأكثر) طبقاً للفئة الجدولية من تصنيف النشاط الإقتصادي والنوع بكل محافظة وإجمالي الجمهورية (حضر / ريف)

تابع جدول رقم (18)

العدد بالآلاف

الإجمالي	الفئة الجدولية من تصنيف النشاط الإقتصادي											النوع	محل الإقامة	محافظات الجمهورية			
	ت	ش	ر	ق	ص	ف	ع	س	ن	م	ل						
425	0	0	0	9	3	18	59	118	0	12	0	ذكور	حضر	شمال سيناء			
191	0	0	3	0	0	18	82	77	0	6	0	إناث					
616	0	0	3	9	3	36	141	195	0	18	0	جملة					
223	0	0	0	4	8	4	33	63	0	0	0	ذكور	ريف		شمال سيناء		
38	0	0	0	0	4	4	15	13	0	0	0	إناث					
261	0	0	0	4	12	8	48	76	0	0	0	جملة					
648	0	0	0	13	11	22	92	181	0	12	0	ذكور	الجملة			شمال سيناء	
229	0	0	3	0	4	22	98	90	0	6	0	إناث					
877	0	0	3	13	15	44	190	271	0	18	0	جملة					
216	0	0	0	6	0	6	6	14	9	12	0	ذكور	حضر				جنوب سيناء
19	0	0	0	0	0	4	13	2	0	0	0	إناث					
235	0	0	0	6	0	10	19	16	9	12	0	جملة					
151	0	0	0	18	4	0	7	15	0	0	0	ذكور	ريف	جنوب سيناء			
5	0	0	0	0	0	0	2	2	0	0	0	إناث					
156	0	0	0	18	4	0	9	17	0	0	0	جملة					
367	0	0	0	24	4	6	13	29	9	12	0	ذكور	الجملة		جنوب سيناء		
24	0	0	0	0	0	4	15	4	0	0	0	إناث					
391	0	0	0	24	4	10	28	33	9	12	0	جملة					
55668	0	11	648	1449	427	1397	5099	6089	771	1097	53	ذكور	حضر			إجمالي الجمهورية	
16621	0	8	213	115	185	2267	6400	3528	133	407	10	إناث					
72289	0	19	861	1564	612	3664	11499	9617	904	1504	63	جملة					
65393	0	5	150	2384	279	1121	6881	8064	352	470	17	ذكور	ريف				إجمالي الجمهورية
8739	0	0	30	16	58	1446	4486	1032	9	76	0	إناث					
74132	0	5	180	2400	337	2567	11367	9096	361	546	17	جملة					
121062	0	16	798	3833	706	2518	11980	14153	1123	1567	69	ذكور	الجملة	إجمالي الجمهورية			
25360	0	8	243	131	243	3713	10886	4560	142	483	10	إناث					
146422	0	24	1041	3964	949	6231	22866	18713	1265	2050	79	جملة					



تقدير المشتغلين بأجر (15 سنة فأكثر) طبقاً لنوع القطاع الذى يعملون فيه والنوع بكل محافظة وإجمالى الجمهورية (حضر / ريف)

العدد بالآلاف

جدول رقم (19)

الإجمالي	القطاع						النوع	محل الإقامة	محافظات الجمهورية	
	أخرى *	إستثمارى	خاص		عام أو أعمال عام	حكومى				
			خارج المنشآت	داخل المنشآت						
14446	66	250	2239	7411	1368	3112	ذكور	حضر	القاهرة	
4283	28	41	170	1373	266	2405	إناث			
18729	94	291	2409	8784	1634	5517	جملة			
14446	66	250	2239	7411	1368	3112	ذكور	الجملة		الإسكندرية
4283	28	41	170	1373	266	2405	إناث			
18729	94	291	2409	8784	1634	5517	جملة			
7068	60	308	1708	2966	877	1149	ذكور	حضر	بورسعيد	
1967	10	68	96	696	103	994	إناث			
9035	70	376	1804	3662	980	2143	جملة			
7068	60	308	1708	2966	877	1149	ذكور	الجملة		السويس
1967	10	68	96	696	103	994	إناث			
9035	70	376	1804	3662	980	2143	جملة			
1058	9	110	303	226	68	342	ذكور	حضر	بورسعيد	
471	0	40	16	43	16	356	إناث			
1529	9	150	319	269	84	698	جملة			
1058	9	110	303	226	68	342	ذكور	الجملة		السويس
471	0	40	16	43	16	356	إناث			
1529	9	150	319	269	84	698	جملة			
911	0	172	162	195	190	192	ذكور	حضر	السويس	
254	0	26	15	46	13	154	إناث			
1165	0	198	177	241	203	346	جملة			
911	0	172	162	195	190	192	ذكور	الجملة		السويس
254	0	26	15	46	13	154	إناث			
1165	0	198	177	241	203	346	جملة			

*أخرى : تشمل التعاونيات والاجنبى



تقدير المشتغلين بأجر (15 سنة فأكثر) طبقاً لنوع القطاع الذى يعملون فيه والنوع بكل محافظة وإجمالى الجمهورية (حضر / ريف)

تابع جدول رقم (19)

العدد بالآلاف

الإجمالي	القطاع						النوع	محل الإقامة	محافظات الجمهورية
	أخرى *	إستثمارى	خاص		عام أو أعمال عام	حكومى			
			خارج المنشآت	داخل المنشآت					
752	3	5	227	378	28	111	ذكور	حضر	دمياط
221	0	0	7	15	10	189	إناث		
973	3	5	234	393	38	300	جملة		
1312	2	2	462	610	27	209	ذكور	ريف	
219	0	0	9	26	2	182	إناث		
1531	2	2	471	636	29	391	جملة		
2064	5	7	689	988	55	320	ذكور	الجملة	
440	0	0	16	41	12	371	إناث		
2504	5	7	705	1029	67	691	جملة		
2146	2	21	666	709	117	631	ذكور	حضر	
801	2	5	37	106	16	635	إناث		
2947	4	26	703	815	133	1266	جملة		
5431	24	42	2243	1093	277	1752	ذكور	ريف	
1113	5	2	168	58	23	857	إناث		
6544	29	44	2411	1151	300	2609	جملة		
7577	26	64	2909	1802	394	2382	ذكور	الجملة	
1913	7	7	205	164	39	1491	إناث		
9490	33	71	3114	1966	433	3873	جملة		
1994	0	97	408	689	116	684	ذكور	حضر	
656	0	7	9	72	12	556	إناث		
2650	0	104	417	761	128	1240	جملة		
6974	11	390	2404	1492	227	2450	ذكور	ريف	
998	2	23	45	73	11	844	إناث		
7972	13	413	2449	1565	238	3294	جملة		
8971	11	488	2813	2181	344	3134	ذكور	الجملة	
1655	2	30	55	145	23	1400	إناث		
10626	13	518	2868	2326	367	4534	جملة		

*أخرى : تشمل التعاونيات والأجانب



تقدير المشتغلين بأجر (15 سنة فأكثر) طبقاً لنوع القطاع الذى يعملون فيه والنوع بكل محافظة وإجمالى الجمهورية (حضر / ريف)

العدد بالمئات

تابع جدول رقم (19)

الإجمالي	القطاع						النوع	محل الإقامة	محافظات الجمهورية
	أخرى *	إستثمارى	خاص		عام أو أعمال عام	حكومى			
			خارج المنشآت	داخل المنشآت					
3678	23	241	818	1468	282	846	ذكور	حضر	القليوبية
829	7	25	17	181	25	574	إناث		
4507	30	266	835	1649	307	1420	جملة		
4602	12	225	1444	1347	353	1221	ذكور	ريف	
694	5	0	21	133	7	528	إناث		
5296	17	225	1465	1480	360	1749	جملة		
8280	35	466	2262	2814	635	2068	ذكور	الجملة	
1523	12	25	38	314	32	1102	إناث		
9803	47	491	2300	3128	667	3170	جملة		
882	7	0	213	234	50	378	ذكور	حضر	كفر الشيخ
378	2	0	12	16	5	343	إناث		
1260	9	0	225	250	55	721	جملة		
2392	11	2	858	419	92	1010	ذكور	ريف	
407	0	0	33	42	2	330	إناث		
2799	11	2	891	461	94	1340	جملة		
3274	19	2	1071	653	142	1387	ذكور	الجملة	
786	2	0	45	59	7	673	إناث		
4060	21	2	1116	712	149	2060	جملة		
1954	5	52	337	721	190	649	ذكور	حضر	الغربية
890	5	9	19	126	37	694	إناث		
2844	10	61	356	847	227	1343	جملة		
4749	31	62	1385	1231	334	1706	ذكور	ريف	
1087	9	2	105	173	22	776	إناث		
5836	40	64	1490	1404	356	2482	جملة		
6702	36	115	1721	1951	524	2355	ذكور	الجملة	
1977	13	12	124	299	59	1470	إناث		
8679	49	127	1845	2250	583	3825	جملة		

*أخرى : تشمل التعاونيات والاجنبى



تقدير المشتغلين بأجر (15 سنة فأكثر) طبقاً لنوع القطاع الذى يعملون فيه والنوع بكل محافظة وإجمالى الجمهورية (حضر / ريف)

تابع جدول رقم (19)

العدد بالمئات

الإجمالي	القطاع						النوع	محل الإقامة	محافظة الجمهورية
	أخرى *	إستثمارى	خاص		عام أو أعمال عام	حكومى			
			خارج المنشآت	داخل المنشآت					
1136	3	41	276	370	76	370	ذكور	حضر	المنوفية
450	3	3	13	55	23	353	إناث		
1586	6	44	289	425	99	723	جملة		
4847	24	336	1130	1181	365	1811	ذكور	ريف	
863	24	5	50	118	12	654	إناث		
5710	48	341	1180	1299	377	2465	جملة		
5983	27	377	1406	1551	441	2181	ذكور	الجملة	
1311	26	7	62	174	35	1007	إناث		
7294	53	384	1468	1725	476	3188	جملة		
1222	2	34	234	312	180	460	ذكور	حضر	
459	2	5	5	45	19	383	إناث		
1681	4	39	239	357	199	843	جملة		
5221	30	86	1798	871	524	1912	ذكور	ريف	البحيرة
686	0	5	58	82	14	527	إناث		
5907	30	91	1856	953	538	2439	جملة		
6443	32	120	2032	1183	704	2372	ذكور	الجملة	
1146	2	10	63	127	34	910	إناث		
7589	34	130	2095	1310	738	3282	جملة		
916	0	65	91	94	410	256	ذكور	حضر	
229	5	18	0	33	8	165	إناث		
1145	5	83	91	127	418	421	جملة		
841	0	46	259	111	97	328	ذكور	ريف	الإسماعيلية
132	0	7	16	18	5	86	إناث		
973	0	53	275	129	102	414	جملة		
1757	0	111	350	205	507	584	ذكور	الجملة	
360	5	25	16	51	12	251	إناث		
2117	5	136	366	256	519	835	جملة		

*أخرى : تشمل التعاونيات والاجنبى



تقدير المشتغلين بأجر (15 سنة فأكثر) طبقاً لنوع القطاع الذى يعملون فيه والنوع بكل محافظة وإجمالى الجمهورية (حضر / ريف)

العدد بالآلاف

تابع جدول رقم (19)

الإجمالى	القطاع						النوع	محل الإقامة	محافظات الجمهورية
	أخرى *	إستثمارى	خاص		عام أو أعمال عام	حكومى			
			خارج المنشآت	داخل المنشآت					
6679	32	324	1239	3019	641	1424	ذكور	حضر	الجيزة
1581	12	55	43	480	66	925	إناث		
8260	44	379	1282	3499	707	2349	جملة		
4285	23	218	1240	1543	382	879	ذكور	ريف	
412	2	21	7	124	10	248	إناث		
4697	25	239	1247	1667	392	1127	جملة		
10966	55	541	2480	4563	1023	2304	ذكور	الجملة	
1992	14	76	50	604	76	1172	إناث		
12958	69	617	2530	5167	1099	3476	جملة		
945	7	27	246	301	50	314	ذكور	حضر	بنى سويف
300	5	2	9	38	2	244	إناث		
1245	12	29	255	339	52	558	جملة		
2598	14	48	1279	406	93	758	ذكور	ريف	
337	5	7	65	30	7	223	إناث		
2935	19	55	1344	436	100	981	جملة		
3544	21	75	1525	707	143	1073	ذكور	الجملة	
637	9	9	74	69	9	467	إناث		
4181	30	84	1599	776	152	1540	جملة		
818	2	21	243	230	37	285	ذكور	حضر	الفيوم
213	2	5	28	21	5	152	إناث		
1031	4	26	271	251	42	437	جملة		
2804	2	57	1688	372	55	630	ذكور	ريف	
168	4	2	6	45	2	109	إناث		
2972	6	59	1694	417	57	739	جملة		
3621	4	78	1932	601	92	914	ذكور	الجملة	
382	6	7	34	66	7	262	إناث		
4003	10	85	1966	667	99	1176	جملة		

*أخرى : تشمل التعاونيات والاجنبى



تقدير المشتغلين بأجر (15 سنة فأكثر) طبقاً لنوع القطاع الذى يعملون فيه والنوع بكل محافظة وإجمالى الجمهورية (حضر / ريف)

العقد بالمنات

تابع جدول رقم (19)

الإجمالي	القطاع						النوع	محل الإقامة	محافظات الجمهورية
	أخرى *	إستثمارى	خاص		عام أو أعمال عام	حكومى			
			خارج المنشآت	داخل المنشآت					
1307	5	15	376	338	69	504	ذكور	حضر	المنيا
487	0	0	5	47	10	425	إناث		
1794	5	15	381	385	79	929	جملة		
4780	26	50	2460	675	113	1456	ذكور	ريف	
434	7	0	41	33	2	351	إناث		
5214	33	50	2501	708	115	1807	جملة		
6089	32	66	2836	1013	182	1960	ذكور	الجملة	
922	7	0	46	81	12	776	إناث		
7011	39	66	2882	1094	194	2736	جملة		
1848	8	27	600	345	117	751	ذكور	حضر	
593	3	0	5	26	18	541	إناث		
2441	11	27	605	371	135	1292	جملة		
4510	14	5	3026	369	89	1007	ذكور	ريف	
426	5	0	5	51	7	358	إناث		
4936	19	5	3031	420	96	1365	جملة		
6356	22	31	3625	714	206	1758	ذكور	الجملة	
1018	7	0	10	77	25	899	إناث		
7374	29	31	3635	791	231	2657	جملة		
1429	5	0	550	162	92	620	ذكور	حضر	
458	5	0	18	36	13	386	إناث		
1887	10	0	568	198	105	1006	جملة		
3688	5	7	2167	309	71	1129	ذكور	ريف	
199	0	0	2	0	0	197	إناث		
3887	5	7	2169	309	71	1326	جملة		
5117	10	7	2717	471	163	1749	ذكور	الجملة	
656	5	0	20	36	13	582	إناث		
5773	15	7	2737	507	176	2331	جملة		

*أخرى : تشمل التعاونيات والاجنبى



تقدير المشتغلين بأجر (15 سنة فأكثر) طبقاً لنوع القطاع الذى يعملون فيه والنوع بكل محافظة وإجمالى الجمهورية (حضر / ريف)

العدد بالمئات

تابع جدول رقم (19)

الإجمالى	القطاع						النوع	محل الإقامة	محافظات الجمهورية		
	أخرى *	إستثمارى	خاص		عام أو أعمال عام	حكومى					
			خارج المنشآت	داخل المنشآت							
845	2	2	232	181	109	319	ذكور	حضر	قنا		
200	0	2	5	2	7	184	إناث				
1045	2	4	237	183	116	503	جملة				
3436	5	86	1922	138	293	992	ذكور	ريف		قنا	
287	0	0	0	17	10	260	إناث				
3723	5	86	1922	155	303	1252	جملة				
4282	7	88	2154	320	402	1311	ذكور	الجملة			قنا
487	0	2	5	19	17	444	إناث				
4769	7	90	2159	339	419	1755	جملة				
1104	8	20	253	263	175	385	ذكور	حضر	أسوان		
329	0	3	5	43	5	273	إناث				
1433	8	23	258	306	180	658	جملة				
1015	7	14	502	136	82	274	ذكور	ريف		أسوان	
124	5	0	0	24	0	95	إناث				
1139	12	14	502	160	82	369	جملة				
2119	15	34	755	399	257	659	ذكور	الجملة			أسوان
452	5	3	5	66	5	368	إناث				
2571	20	37	760	465	262	1027	جملة				
710	3	13	258	94	54	288	ذكور	حضر	الأقصر		
100	3	6	8	0	0	83	إناث				
810	6	19	266	94	54	371	جملة				
1236	2	17	769	82	41	325	ذكور	ريف		الأقصر	
71	0	0	0	3	0	68	إناث				
1307	2	17	769	85	41	393	جملة				
1947	5	30	1027	177	95	613	ذكور	الجملة			الأقصر
171	3	6	8	3	0	151	إناث				
2118	8	36	1035	180	95	764	جملة				

*أخرى : تشمل التعاونيات والاجنبى



تقدير المشتغلين بأجر (15 سنة فأكثر) طبقاً لنوع القطاع الذى يعملون فيه والنوع بكل محافظة وإجمالى الجمهورية (حضر / ريف)

العدد بالمئات

تابع جدول رقم (19)

الإجمالي	القطاع						النوع	محل الإقامة	محافظات الجمهورية
	أخرى *	إستثمارى	خاص		عام أو أعمال عام	حكومى			
			خارج المنشآت	داخل المنشآت					
634	0	7	102	197	98	230	ذكور	حضر	البحر الأحمر
93	0	0	0	10	3	80	إناث		
727	0	7	102	207	101	310	جملة		
634	0	7	102	197	98	230	ذكور		
93	0	0	0	10	3	80	إناث		
727	0	7	102	207	101	310	جملة		
191	0	6	20	7	11	147	ذكور	حضر	الوادي الجديد
57	0	0	0	0	0	57	إناث		
248	0	6	20	7	11	204	جملة		
157	0	2	41	12	3	99	ذكور		
29	2	0	0	0	0	27	إناث		
186	2	2	41	12	3	126	جملة		
348	0	7	61	19	14	247	ذكور	الجملة	مطروح
86	2	0	0	0	0	84	إناث		
434	2	7	61	19	14	331	جملة		
354	0	0	90	59	25	180	ذكور		
111	0	0	3	19	0	89	إناث		
465	0	0	93	78	25	269	جملة		
135	0	16	55	8	32	24	ذكور	ريف	مطروح
12	0	0	0	0	0	12	إناث		
147	0	16	55	8	32	36	جملة		
487	0	16	145	67	56	203	ذكور		
123	0	0	3	19	0	101	إناث		
610	0	16	148	86	56	304	جملة		

*أخرى : تشمل التعاونيات والاجنبى



تقدير المشتغلين بأجر (15 سنة فأكثر) طبقاً لنوع القطاع الذى يعملون فيه والنوع بكل محافظة وإجمالى الجمهورية (حضر / ريف)

العدد بالآلاف

تابع جدول رقم (19)

الإجمالي	القطاع						النوع	محل الإقامة	محافظات الجمهورية		
	أخرى *	إستثمارى	خاص		عام أو أعمال عام	حكومى					
			خارج المنشآت	داخل المنشآت							
425	6	9	106	59	30	215	ذكور	حضر	شمال سيناء		
192	0	0	3	9	3	177	إناث				
617	6	9	109	68	33	392	جملة				
223	0	0	88	0	33	102	ذكور	ريف			
37	0	0	0	0	4	33	إناث				
260	0	0	88	0	37	135	جملة				
649	6	9	194	59	63	318	ذكور	الجملة			
229	0	0	3	9	7	210	إناث				
878	6	9	197	68	70	528	جملة				
217	0	3	127	23	35	29	ذكور	حضر	جنوب سيناء		
19	2	0	0	0	0	17	إناث				
236	2	3	127	23	35	46	جملة				
151	0	0	59	37	11	44	ذكور	ريف			
5	0	0	0	0	0	5	إناث				
156	0	0	59	37	11	49	جملة				
368	0	3	186	60	46	73	ذكور	الجملة			
24	2	0	0	0	0	22	إناث				
392	2	3	186	60	46	95	جملة				
55668	258	1869	12125	21052	5493	14871	ذكور	حضر	إجمالى الجمهورية		
16620	96	318	549	3540	684	11433	إناث				
72288	354	2187	12674	24592	6177	26304	جملة				
65394	245	1712	27279	12443	3596	20119	ذكور	ريف			
8739	73	74	631	1050	141	6770	إناث				
74133	318	1786	27910	13493	3737	26889	جملة				
121061	503	3581	39404	33495	9088	34990	ذكور	الجملة			
25361	170	392	1180	4590	825	18204	إناث				
146422	673	3973	40584	38085	9913	53194	جملة				

*أخرى : تشمل التعاونيات والأجانبى



المتعطـلين (15-64 سنة) وتوزيـعاتهم



تقدير المتعطلين (15-64 سنة) طبقاً لفئات السن والنوع بكل محافظة وإجمالى الجمهورية (حضر / ريف)

العدد بالآلاف

جدول رقم (20)

الإجمالى	فئات السن							النوع	محل الإقامة	محافظات الجمهورية	
	60-64	-50	-40	-30	-25	-20	-15				
3187	3	194	319	531	664	1155	321	ذكور	حضر	القاهرة	
2017	0	83	114	454	555	710	101	إناث			
5204	3	277	433	985	1219	1865	422	جملة			
3187	3	194	319	531	664	1155	321	ذكور	الجملة		الإسكندرية
2017	0	83	114	454	555	710	101	إناث			
5204	3	277	433	985	1219	1865	422	جملة			
1802	3	76	183	334	397	629	180	ذكور	حضر	بورسعيد	
1019	0	35	103	230	305	303	43	إناث			
2821	3	111	286	564	702	932	223	جملة			
1802	3	76	183	334	397	629	180	ذكور	الجملة		السويس
1019	0	35	103	230	305	303	43	إناث			
2821	3	111	286	564	702	932	223	جملة			
275	0	5	16	46	60	108	40	ذكور	حضر	الجملة	
347	0	7	14	90	119	99	18	إناث			
622	0	12	30	136	179	207	58	جملة			
275	0	5	16	46	60	108	40	ذكور	حضر		السويس
347	0	7	14	90	119	99	18	إناث			
622	0	12	30	136	179	207	58	جملة			
309	0	11	18	44	48	149	39	ذكور	الجملة	السويس	
174	0	0	11	42	44	64	13	إناث			
483	0	11	29	86	92	213	52	جملة			
309	0	11	18	44	48	149	39	ذكور	الجملة		السويس
174	0	0	11	42	44	64	13	إناث			
483	0	11	29	86	92	213	52	جملة			



تقدير المتعطلين (15-64 سنة) طبقاً لفئات السن والنوع بكل محافظة وإجمالي الجمهورية (حضر / ريف)

تابع جدول رقم (20)

العدد بالمئات

الإجمالي	فئات السن							النوع	محل الإقامة	محافظات الجمهورية			
	64 -60	-50	-40	-30	-25	-20	-15						
124	0	8	20	13	15	58	10	ذكور	حضر	دمياط			
104	0	10	2	24	36	27	5	إناث					
228	0	18	22	37	51	85	15	جملة					
187	0	7	46	34	23	57	20	ذكور	ريف		دمياط		
133	0	2	4	37	44	42	4	إناث					
320	0	9	50	71	67	99	24	جملة					
311	0	14	66	47	38	115	31	ذكور	الجملة			دمياط	
238	0	12	7	62	80	68	9	إناث					
549	0	26	73	109	118	183	40	جملة					
352	0	24	24	57	64	159	24	ذكور	حضر				دمياط
400	0	5	2	108	147	117	21	إناث					
752	0	29	26	165	211	276	45	جملة					
737	2	16	82	85	96	374	82	ذكور	ريف	الدقهلية			
916	0	7	5	257	369	196	82	إناث					
1653	2	23	87	342	465	570	164	جملة					
1090	2	40	106	142	161	533	106	ذكور	الجملة		الدقهلية		
1315	0	12	7	365	516	313	102	إناث					
2405	2	52	113	507	677	846	208	جملة					
427	0	17	47	66	69	157	71	ذكور	حضر			الدقهلية	
352	0	7	7	72	137	120	9	إناث					
779	0	24	54	138	206	277	80	جملة					
1081	0	18	99	158	101	542	163	ذكور	ريف				الشرقية
824	0	5	5	177	298	243	96	إناث					
1905	0	23	104	335	399	785	259	جملة					
1509	0	35	146	225	170	699	234	ذكور	الجملة	الشرقية			
1177	0	12	12	249	435	364	105	إناث					
2686	0	47	158	474	605	1063	339	جملة					



تقدير المتعطلين (15-64 سنة) طبقاً لفئات السن والنوع بكل محافظة وإجمالي الجمهورية (حضر / ريف)

العدد بالمئات

تابع جدول رقم (20)

الإجمالي	فئات السن							النوع	محل الإقامة	محافظات الجمهورية		
	64 -60	-50	-40	-30	-25	-20	-15					
697	0	47	101	124	91	212	122	ذكور	حضر	القليوبية		
390	0	12	10	85	104	142	37	إناث				
1087	0	59	111	209	195	354	159	جملة				
674	0	21	100	107	70	276	100	ذكور	ريف		القليوبية	
356	0	12	5	88	86	121	44	إناث				
1030	0	33	105	195	156	397	144	جملة				
1369	0	67	201	231	160	489	221	ذكور	الجملة			كفر الشيخ
746	0	24	15	173	190	263	81	إناث				
2115	0	91	216	404	350	752	302	جملة				
163	0	5	22	24	17	69	26	ذكور	حضر	كفر الشيخ		
226	0	0	12	66	73	66	9	إناث				
389	0	5	34	90	90	135	35	جملة				
401	0	5	23	43	64	195	71	ذكور	ريف		كفر الشيخ	
471	0	2	16	102	204	100	47	إناث				
872	0	7	39	145	268	295	118	جملة				
562	0	9	44	67	81	264	97	ذكور	الجملة			كفر الشيخ
696	0	2	27	168	277	166	56	إناث				
1258	0	11	71	235	358	430	153	جملة				
422	0	17	38	52	78	192	45	ذكور	حضر	الغربية		
408	0	12	14	86	121	152	23	إناث				
830	0	29	52	138	199	344	68	جملة				
834	0	22	60	103	134	410	105	ذكور	ريف		الغربية	
670	0	2	7	151	271	184	55	إناث				
1504	0	24	67	254	405	594	160	جملة				
1256	0	39	98	155	212	602	150	ذكور	الجملة			الغربية
1078	0	14	21	237	393	335	78	إناث				
2334	0	53	119	392	605	937	228	جملة				



تقدير المتعطلين (15-64 سنة) طبقاً لفئات السن والنوع بكل محافظة وإجمالي الجمهورية (حضر / ريف)

تابع جدول رقم (20)

العدد بالمئات

الإجمالي	فئات السن							النوع	محل الإقامة	محافظات الجمهورية			
	64 -60	-50	-40	-30	-25	-20	-15						
183	0	8	18	43	35	71	8	ذكور	حضر	المنوفية			
176	0	3	0	45	78	45	5	إناث					
359	0	11	18	88	113	116	13	جملة					
598	0	24	51	80	46	317	80	ذكور	ريف		المنوفية		
331	0	5	2	59	128	102	35	إناث					
929	0	29	53	139	174	419	115	جملة					
781	0	32	69	123	82	387	88	ذكور	الجملة			المنوفية	
506	0	7	2	104	206	147	40	إناث					
1287	0	39	71	227	288	534	128	جملة					
246	0	2	15	17	68	127	17	ذكور	حضر				البحيرة
268	0	0	7	53	112	84	12	إناث					
514	0	2	22	70	180	211	29	جملة					
754	0	22	57	74	84	460	57	ذكور	ريف	البحيرة			
619	0	10	7	106	224	209	63	إناث					
1373	0	32	64	180	308	669	120	جملة					
1000	0	25	71	91	152	587	74	ذكور	الجملة		البحيرة		
887	0	10	14	159	336	293	75	إناث					
1887	0	35	85	250	488	880	149	جملة					
102	0	21	10	13	8	42	8	ذكور	حضر			الإسماعيلية	
193	0	3	0	53	46	71	20	إناث					
295	0	24	10	66	54	113	28	جملة					
127	0	0	12	12	19	79	5	ذكور	ريف				الإسماعيلية
117	0	0	0	20	36	43	18	إناث					
244	0	0	12	32	55	122	23	جملة					
226	0	21	22	25	26	120	12	ذكور	الجملة	الإسماعيلية			
311	0	3	0	74	82	114	38	إناث					
537	0	24	22	99	108	234	50	جملة					



تقدير المتعطلين (15-64 سنة) طبقاً لفئات السن والنوع بكل محافظة وإجمالي الجمهورية (حضر / ريف)

تابع جدول رقم (20)

العدد بالآلاف

الإجمالي	فئات السن							النوع	محل الإقامة	محافظات الجمهورية
	64 -60	-50	-40	-30	-25	-20	-15			
1304	3	87	136	208	231	454	185	ذكور	حضر	الجيزة
625	0	40	9	110	171	231	64	إناث		
1929	3	127	145	318	402	685	249	جملة		
677	0	30	100	130	72	255	90	ذكور	ريف	
192	0	2	0	60	64	52	14	إناث		
869	0	32	100	190	136	307	104	جملة		
1979	3	117	235	338	303	708	275	ذكور	الجملة	
818	0	43	9	169	235	284	78	إناث		
2797	3	160	244	507	538	992	353	جملة		
144	0	5	11	23	27	64	14	ذكور	حضر	بنى سويف
181	0	2	7	47	52	68	5	إناث		
325	0	7	18	70	79	132	19	جملة		
322	0	10	17	29	17	216	33	ذكور	ريف	
176	0	2	2	42	44	72	14	إناث		
498	0	12	19	71	61	288	47	جملة		
464	0	14	28	51	44	280	47	ذكور	الجملة	
357	0	5	9	89	96	140	18	إناث		
821	0	19	37	140	140	420	65	جملة		
132	0	7	5	16	28	55	21	ذكور	حضر	الفيوم
114	0	0	7	33	30	35	9	إناث		
246	0	7	12	49	58	90	30	جملة		
336	0	23	17	15	15	211	55	ذكور	ريف	
329	0	0	8	70	62	148	41	إناث		
665	0	23	25	85	77	359	96	جملة		
466	0	30	21	31	42	266	76	ذكور	الجملة	
444	0	0	15	103	92	183	51	إناث		
910	0	30	36	134	134	449	127	جملة		



تقدير المتعطلين (15-64 سنة) طبقاً لفئات السن والنوع بكل محافظة وإجمالي الجمهورية (حضر / ريف)

العدد بالمئات

تابع جدول رقم (20)

الإجمالي	فئات السن							النوع	محل الإقامة	محافظات الجمهورية		
	64 -60	-50	-40	-30	-25	-20	-15					
204	0	18	20	31	33	92	10	ذكور	حضر	المنيا		
343	0	0	17	65	122	117	22	إناث				
547	0	18	37	96	155	209	32	جملة				
668	0	41	65	43	41	399	79	ذكور	ريف		المنيا	
667	0	5	2	110	165	280	105	إناث				
1335	0	46	67	153	206	679	184	جملة				
873	0	59	85	74	74	491	90	ذكور	الجملة			المنيا
1012	0	5	20	175	287	397	128	إناث				
1885	0	64	105	249	361	888	218	جملة				
263	0	3	21	24	56	135	24	ذكور	حضر	أسيوط		
268	0	10	0	54	74	115	15	إناث				
531	0	13	21	78	130	250	39	جملة				
579	0	10	46	36	72	348	67	ذكور	ريف		أسيوط	
473	0	2	0	23	119	259	70	إناث				
1052	0	12	46	59	191	607	137	جملة				
841	0	12	67	60	128	483	91	ذكور	الجملة			سوهاج
742	0	13	0	77	193	374	85	إناث				
1583	0	25	67	137	321	857	176	جملة				
284	0	3	8	24	73	139	37	ذكور	حضر	سوهاج		
229	0	3	3	16	78	101	28	إناث				
513	0	6	11	40	151	240	65	جملة				
659	0	7	42	32	64	414	100	ذكور	ريف		سوهاج	
389	0	0	0	23	89	176	101	إناث				
1048	0	7	42	55	153	590	201	جملة				
941	0	10	49	55	137	553	137	ذكور	الجملة			سوهاج
617	0	3	3	38	167	277	129	إناث				
1558	0	13	52	93	304	830	266	جملة				



تقدير المتعطلين (15-64 سنة) طبقاً لفئات السن والنوع بكل محافظة وإجمالي الجمهورية (حضر / ريف)

العدد بالمئات

تابع جدول رقم (20)

الإجمالي	فئات السن							النوع	محل الإقامة	محافظات الجمهورية		
	64 -60	-50	-40	-30	-25	-20	-15					
121	0	0	7	10	29	65	10	ذكور	حضر	قنا		
78	0	2	0	12	22	37	5	إناث				
199	0	2	7	22	51	102	15	جملة				
418	0	19	12	36	41	255	55	ذكور	ريف		قنا	
218	0	0	2	21	88	83	24	إناث				
636	0	19	14	57	129	338	79	جملة				
539	0	19	19	45	70	321	65	ذكور	الجملة			قنا
299	0	2	2	34	111	121	29	إناث				
838	0	21	21	79	181	442	94	جملة				
142	0	5	10	10	28	66	23	ذكور	حضر	أسوان		
214	0	0	0	33	73	98	10	إناث				
356	0	5	10	43	101	164	33	جملة				
180	0	5	14	9	7	117	28	ذكور	ريف		أسوان	
173	0	2	2	7	50	76	36	إناث				
353	0	7	16	16	57	193	64	جملة				
323	0	10	24	20	35	183	51	ذكور	الجملة			الأقصر
386	0	2	2	40	122	174	46	إناث				
709	0	12	26	60	157	357	97	جملة				
113	0	0	11	8	5	86	3	ذكور	حضر	الأقصر		
72	0	0	0	25	25	22	0	إناث				
185	0	0	11	33	30	108	3	جملة				
168	0	5	5	15	5	133	5	ذكور	ريف		الأقصر	
107	0	0	0	28	18	46	15	إناث				
275	0	5	5	43	23	179	20	جملة				
281	0	5	16	23	10	219	8	ذكور	الجملة			الأقصر
179	0	0	0	53	43	68	15	إناث				
460	0	5	16	76	53	287	23	جملة				



تقدير المتعطلين (15-64 سنة) طبقاً لفئات السن والنوع بكل محافظة وإجمالى الجمهورية (حضر / ريف)

العدد بالآلاف

تابع جدول رقم (20)

الإجمالى	فئات السن							النوع	محل الإقامة	محافظات الجمهورية		
	64 -60	-50	-40	-30	-25	-20	-15					
157	0	10	3	16	30	72	26	ذكور	حضر	البحر الأحمر		
53	0	3	26	8	5	8	3	إناث				
210	0	13	29	24	35	80	29	جملة				
157	0	10	3	16	30	72	26	ذكور	الجملة			
53	0	3	26	8	5	8	3	إناث				
210	0	13	29	24	35	80	29	جملة				
22	0	0	0	0	9	7	6	ذكور	حضر			
61	0	9	3	7	23	19	0	إناث				
83	0	9	3	7	32	26	6	جملة				
17	0	0	0	0	2	10	5	ذكور	ريف	الوادى الجديد		
35	0	2	11	2	2	13	5	إناث				
52	0	2	11	2	4	23	10	جملة				
40	0	0	0	0	11	18	11	ذكور	الجملة			
95	0	11	14	9	24	32	5	إناث				
135	0	11	14	9	35	50	16	جملة				
62	0	6	3	0	3	28	22	ذكور	حضر			
38	0	3	0	0	13	16	6	إناث				
100	0	9	3	0	16	44	28	جملة				
20	0	0	4	4	0	4	8	ذكور	ريف	مطروح		
0	0	0	0	0	0	0	0	إناث				
20	0	0	4	4	0	4	8	جملة				
82	0	6	7	4	3	32	30	ذكور	الجملة			
38	0	3	0	0	13	16	6	إناث				
120	0	9	7	4	16	48	36	جملة				



تقدير المتعطلين (15-64 سنة) طبقاً لفئات السن والنوع بكل محافظة وإجمالي الجمهورية (حضر / ريف)

العدد بالآلاف

تابع جدول رقم (20)

الإجمالي	فئات السن							النوع	محل الإقامة	محاافظات الجمهورية		
	64 -60	-50	-40	-30	-25	-20	-15					
69	0	6	3	12	12	18	18	ذكور	حضر	شمال سيناء		
45	0	0	0	3	15	24	3	إناث				
114	0	6	3	15	27	42	21	جملة				
58	0	0	0	2	6	29	21	ذكور	ريف		شمال سيناء	
42	0	0	0	2	13	18	9	إناث				
100	0	0	0	4	19	47	30	جملة				
127	0	6	3	14	18	47	39	ذكور	الجملة			شمال سيناء
86	0	0	0	5	28	41	12	إناث				
213	0	6	3	19	46	88	51	جملة				
12	0	0	3	0	0	0	9	ذكور	حضر	جنوب سيناء		
6	0	0	0	0	0	4	2	إناث				
18	0	0	3	0	0	4	11	جملة				
41	0	4	22	4	0	4	7	ذكور	ريف		جنوب سيناء	
7	0	0	0	0	2	5	0	إناث				
48	0	4	22	4	2	9	7	جملة				
53	0	4	25	4	0	4	16	ذكور	الجملة			جنوب سيناء
13	0	0	0	0	2	9	2	إناث				
66	0	4	25	4	2	13	18	جملة				
11312	8	581	1073	1746	2178	4410	1316	ذكور	حضر	إجمالي الجمهورية		
8402	0	248	369	1820	2581	2895	489	إناث				
19714	8	829	1442	3566	4759	7305	1805	جملة				
9528	2	289	871	1049	976	5104	1237	ذكور	ريف		إجمالي الجمهورية	
7244	0	60	78	1386	2376	2467	877	إناث				
16772	2	349	949	2435	3352	7571	2114	جملة				
20841	11	870	1943	2795	3155	9514	2553	ذكور	الجملة			إجمالي الجمهورية
15647	0	308	447	3206	4957	5362	1367	إناث				
36488	11	1178	2390	6001	8112	14876	3920	جملة				



تقدير المتعطلين (15 - 64 سنة) طبقاً للحالة التعليمية والنوع بكل محافظة وإجمالى الجمهورية (حضر / ريف)

جدول رقم (21)

العدد بالآلاف

الإجمالى	الحالة التعليمية							النوع	محل الإقامة	محافظات الجمهورية	
	مؤهل جامعى ومؤهل فوق الجامعى	مؤهل فوق المتوسط وأقل من الجامعى	مؤهل متوسط فنى	ثانوية عامة وثانوية أهلية	أقل من المتوسط	يقرأ ويكتب وشهادة محو الأمية	أمية				
3186	1038	191	1020	72	313	194	358	ذكور	حضر	القاهرة	
2016	1197	106	562	8	65	21	57	إناث			
5202	2235	297	1582	80	378	215	415	جملة			
3186	1038	191	1020	72	313	194	358	ذكور	الجملة		الإسكندرية
2016	1197	106	562	8	65	21	57	إناث			
5202	2235	297	1582	80	378	215	415	جملة			
1801	480	125	598	13	269	170	146	ذكور	حضر	بورسعيد	
1019	512	50	331	10	53	13	50	إناث			
2820	992	175	929	23	322	183	196	جملة			
1801	480	125	598	13	269	170	146	ذكور	الجملة		السويس
1019	512	50	331	10	53	13	50	إناث			
2820	992	175	929	23	322	183	196	جملة			
275	104	22	119	5	13	5	7	ذكور	حضر	الجملة	
348	126	25	188	2	5	0	2	إناث			
623	230	47	307	7	18	5	9	جملة			
275	104	22	119	5	13	5	7	ذكور	حضر		الجملة
348	126	25	188	2	5	0	2	إناث			
623	230	47	307	7	18	5	9	جملة			
310	50	13	190	2	18	6	31	ذكور	حضر	الجملة	
175	68	6	86	2	7	0	6	إناث			
485	118	19	276	4	25	6	37	جملة			
310	50	13	190	2	18	6	31	ذكور	الجملة		
175	68	6	86	2	7	0	6	إناث			
485	118	19	276	4	25	6	37	جملة			



تقدير المتعطلين (15 - 64 سنة) طبقاً للحالة التعليمية والنوع بكل محافظة وإجمالي الجمهورية (حضر / ريف)

تابع جدول رقم (21)

العدد بالمئات

الإجمالي	الحالة التعليمية							النوع	محل الإقامة	محافظات الجمهورية		
	مؤهل جامعي ومؤهل فوق الجامعي	مؤهل فوق المتوسط وأقل من الجامعي	مؤهل متوسط فنى	ثانوية عامة وثانوية أهلية	أقل من المتوسط	يقرأ أو يكتب وشهادة محو الأمية	أمى					
124	28	5	38	3	20	15	15	ذكور	حضر	دمياط		
103	70	2	29	0	0	2	0	إناث				
227	98	7	67	3	20	17	15	جملة				
186	27	5	43	2	16	59	34	ذكور	ريف		دمياط	
132	59	2	61	4	4	2	0	إناث				
318	86	7	104	6	20	61	34	جملة				
310	55	10	81	5	36	74	49	ذكور	الجملة			الدقهلية
239	130	5	91	4	4	5	0	إناث				
549	185	15	172	9	40	79	49	جملة				
352	188	17	71	7	17	19	33	ذكور	حضر	الدقهلية		
400	253	14	129	0	2	0	2	إناث				
752	441	31	200	7	19	19	35	جملة				
738	158	28	315	7	92	56	82	ذكور	ريف		الدقهلية	
914	315	47	504	16	23	2	7	إناث				
1652	473	75	819	23	115	58	89	جملة				
1089	345	45	386	14	108	75	116	ذكور	الجملة			الشرقية
1314	568	60	633	16	26	2	9	إناث				
2403	913	105	1019	30	134	77	125	جملة				
426	140	7	173	9	45	21	31	ذكور	حضر	الشرقية		
352	176	14	158	0	2	0	2	إناث				
778	316	21	331	9	47	21	33	جملة				
1081	188	23	457	25	200	64	124	ذكور	ريف		الشرقية	
823	232	20	528	11	18	5	9	إناث				
1904	420	43	985	36	218	69	133	جملة				
1509	328	30	630	35	245	86	155	ذكور	الجملة			الشرقية
1175	408	34	685	11	21	5	11	إناث				
2684	736	64	1315	46	266	91	166	جملة				



تقدير المتعطلين (15 - 64 سنة) طبقاً للحالة التعليمية والنوع بكل محافظة وإجمالي الجمهورية (حضر / ريف)

العدد بالمئات

تابع جدول رقم (21)

الإجمالي	الحالة التعليمية							النوع	محل الإقامة	محافظات الجمهورية			
	مؤهل جامعي ومؤهل فوق الجامعي	مؤهل فوق المتوسط وأقل من الجامعي	مؤهل متوسط فنى	ثانوية عامة وثانوية أهلية	أقل من المتوسط	يقرأ ويكتب وشهادة محو الأمية	أمية						
695	127	23	256	10	127	36	116	ذكور	حضر	القليوبية			
389	206	10	134	15	10	7	7	إناث					
1084	333	33	390	25	137	43	123	جملة					
674	116	14	265	12	121	28	118	ذكور	ريف		القليوبية		
357	116	12	170	0	26	7	26	إناث					
1031	232	26	435	12	147	35	144	جملة					
1370	243	37	521	22	248	64	235	ذكور	الجملة			القليوبية	
747	323	22	304	15	36	14	33	إناث					
2117	566	59	825	37	284	78	268	جملة					
163	45	7	62	10	17	12	10	ذكور	حضر				القليوبية
225	94	7	115	0	5	2	2	إناث					
388	139	14	177	10	22	14	12	جملة					
401	76	7	172	18	71	14	43	ذكور	ريف	كفر الشيخ			
472	111	16	262	18	16	7	42	إناث					
873	187	23	434	36	87	21	85	جملة					
564	121	14	234	28	88	26	53	ذكور	الجملة		كفر الشيخ		
696	205	23	377	18	20	9	44	إناث					
1260	326	37	611	46	108	35	97	جملة					
421	159	36	123	9	40	21	33	ذكور	حضر			كفر الشيخ	
409	241	26	131	2	5	2	2	إناث					
830	400	62	254	11	45	23	35	جملة					
833	236	62	277	13	111	51	83	ذكور	ريف				الغربية
668	286	24	284	4	26	7	37	إناث					
1501	522	86	561	17	137	58	120	جملة					
1257	395	98	400	23	152	73	116	ذكور	الجملة	الغربية			
1079	527	50	415	7	31	9	40	إناث					
2336	922	148	815	30	183	82	156	جملة					



تقدير المتعلمين (15 - 64 سنة) طبقاً للحالة التعليمية والنوع بكل محافظة وإجمالي الجمهورية (حضر / ريف)

العدد بالآلاف

تابع جدول رقم (21)

الإجمالي	الحالة التعليمية							النوع	محل الإقامة	محافظات الجمهورية			
	مؤهل جامعي ومؤهل فوق الجامعي	مؤهل فوق المتوسط وأقل من الجامعي	مؤهل متوسط فنى	ثانوية عامة و ثانوية أزهريّة	أقل من المتوسط	يقرأ ويكتب وشهادة محو الأمية	أمى						
184	76	3	56	3	23	5	18	ذكور	حضر	المنوفية			
177	126	3	40	0	0	3	5	إناث					
361	202	6	96	3	23	8	23	جملة					
600	124	17	256	10	95	54	44	ذكور	ريف		المنوفية		
331	182	5	99	0	17	9	19	إناث					
931	306	22	355	10	112	63	63	جملة					
782	200	20	311	12	118	59	62	ذكور	الجملة			المنوفية	
508	308	7	140	0	17	12	24	إناث					
1290	508	27	451	12	135	71	86	جملة					
245	88	12	97	2	17	2	27	ذكور	حضر				المنوفية
267	93	14	148	0	5	0	7	إناث					
512	181	26	245	2	22	2	34	جملة					
753	143	12	320	10	79	12	177	ذكور	ريف	البحيرة			
617	202	31	315	0	7	2	60	إناث					
1370	345	43	635	10	86	14	237	جملة					
998	230	24	417	12	96	15	204	ذكور	الجملة		البحيرة		
887	296	46	464	0	12	2	67	إناث					
1885	526	70	881	12	108	17	271	جملة					
102	26	5	39	5	21	3	3	ذكور	حضر			الإسماعيلية	
193	73	18	94	3	5	0	0	إناث					
295	99	23	133	8	26	3	3	جملة					
124	21	7	67	2	16	2	9	ذكور	ريف				الإسماعيلية
117	20	2	77	2	7	2	7	إناث					
241	41	9	144	4	23	4	16	جملة					
227	47	12	106	8	37	5	12	ذكور	الجملة	الإسماعيلية			
311	94	20	171	5	12	2	7	إناث					
538	141	32	277	13	49	7	19	جملة					



تقدير المتعلمين (15 - 64 سنة) طبقاً للحالة التعليمية والنوع بكل محافظة وإجمالي الجمهورية (حضر / ريف)

العدد بالمئات

تابع جدول رقم (21)

الإجمالي	الحالة التعليمية							النوع	محل الإقامة	محافظات الجمهورية			
	مؤهل جامعي ومؤهل فوق الجامعي	مؤهل فوق المتوسط وأقل من الجامعي	مؤهل متوسط فنى	ثانوية عامة و ثانوية أزهريّة	أقل من المتوسط	يقرأ أو يكتب وشهادة محو الأمية	أمية						
1303	370	75	390	55	176	104	133	ذكور	حضر	الجيزة			
625	324	38	176	23	26	12	26	إناث					
1928	694	113	566	78	202	116	159	جملة					
675	90	25	264	7	83	23	183	ذكور	ريف		الجيزة		
192	88	5	52	0	7	0	40	إناث					
867	178	30	316	7	90	23	223	جملة					
1980	460	101	654	62	260	127	316	ذكور	الجملة			الجيزة	
817	412	42	229	23	33	12	66	إناث					
2797	872	143	883	85	293	139	382	جملة					
142	52	2	50	2	11	9	16	ذكور	حضر				بنى سويف
181	72	9	93	0	2	0	5	إناث					
323	124	11	143	2	13	9	21	جملة					
322	40	10	126	0	43	17	86	ذكور	ريف	بنى سويف			
175	30	2	81	0	9	2	51	إناث					
497	70	12	207	0	52	19	137	جملة					
465	93	12	176	2	54	26	102	ذكور	الجملة		الفيوم		
357	102	11	174	0	12	2	56	إناث					
822	195	23	350	2	66	28	158	جملة					
131	30	11	51	5	18	0	16	ذكور	حضر			الفيوم	
115	19	2	68	5	5	0	16	إناث					
246	49	13	119	10	23	0	32	جملة					
335	27	8	165	0	61	11	63	ذكور	ريف				الفيوم
329	41	6	227	0	14	0	41	إناث					
664	68	14	392	0	75	11	104	جملة					
467	57	20	215	5	80	11	79	ذكور	الجملة	الفيوم			
446	60	9	295	5	19	0	58	إناث					
913	117	29	510	10	99	11	137	جملة					



تقدير المتعلمين (15 - 64 سنة) طبقاً للحالة التعليمية والنوع بكل محافظة وإجمالي الجمهورية (حضر / ريف)

العدد بالمئات

تابع جدول رقم (21)

الإجمالي	الحالة التعليمية						النوع	محل الإقامة	محافظة الجمهورية
	مؤهل جامعي ومؤهل فوق الجامعي	مؤهل فوق المتوسط وأقل من الجامعي	مؤهل متوسط فني	ثانوية عامة وثانوية أهلية	أقل من المتوسط	يقرأ ويكتب وشهادة محو الأمية			
205	77	13	56	3	20	5	31	ذكور	المنيا
343	95	20	217	2	2	0	7	إناث	
548	172	33	273	5	22	5	38	جملة	
667	84	12	262	0	79	26	204	ذكور	
667	86	7	469	2	0	0	103	إناث	
1334	170	19	731	2	79	26	307	جملة	
874	161	25	318	3	100	32	235	ذكور	
1011	181	27	686	5	2	0	110	إناث	
1885	342	52	1004	8	102	32	345	جملة	
263	82	11	101	5	8	11	45	ذكور	أسيوط
268	138	18	94	0	0	0	18	إناث	
531	220	29	195	5	8	11	63	جملة	
578	110	36	216	5	79	19	113	ذكور	
474	119	28	257	2	5	0	63	إناث	
1052	229	64	473	7	84	19	176	جملة	
842	193	47	317	10	87	30	158	ذكور	
743	257	46	352	2	5	0	81	إناث	
1585	450	93	669	12	92	30	239	جملة	
283	118	16	97	0	10	8	34	ذكور	سوهاج
228	83	23	109	3	5	0	5	إناث	
511	201	39	206	3	15	8	39	جملة	
658	93	29	282	12	71	24	147	ذكور	
388	64	14	240	11	16	0	43	إناث	
1046	157	43	522	23	87	24	190	جملة	
940	211	45	378	12	81	32	181	ذكور	
617	147	37	349	14	21	0	49	إناث	
1557	358	82	727	26	102	32	230	جملة	



تقدير المتعطلين (15 - 64 سنة) طبقاً للحالة التعليمية والنوع بكل محافظة وإجمالى الجمهورية (حضر / ريف)

العدد بالمئات

تابع جدول رقم (21)

الإجمالي	الحالة التعليمية							النوع	محل الإقامة	محافظات الجمهورية			
	مؤهل جامعى ومؤهل فوق الجامعى	مؤهل فوق المتوسط وأقل من الجامعى	مؤهل متوسط فنى	ثانوية عامة و ثانوية أزهريه	أقل من المتوسط	يقرأ أو يكتب وشهادة محو الأمية	أمى						
120	27	17	68	2	2	2	2	ذكور	حضر	قنا			
79	40	2	35	2	0	0	0	إناث					
199	67	19	103	4	2	2	2	جملة					
418	79	7	219	19	41	5	48	ذكور	ريف		قنا		
218	57	5	126	2	7	0	21	إناث					
636	136	12	345	21	48	5	69	جملة					
537	105	24	287	21	43	7	50	ذكور	الجملة			قنا	
298	97	7	161	5	7	0	21	إناث					
835	202	31	448	26	50	7	71	جملة					
142	33	15	79	5	5	0	5	ذكور	حضر				قنا
214	95	13	88	5	10	0	3	إناث					
356	128	28	167	10	15	0	8	جملة					
181	23	0	120	5	26	2	5	ذكور	ريف	أسوان			
172	28	7	116	5	9	0	7	إناث					
353	51	7	236	10	35	2	12	جملة					
322	56	15	198	10	31	2	10	ذكور	الجملة		أسوان		
388	124	20	204	10	20	0	10	إناث					
710	180	35	402	20	51	2	20	جملة					
112	19	5	48	19	16	0	5	ذكور	حضر			أسوان	
72	36	0	33	0	3	0	0	إناث					
184	55	5	81	19	19	0	5	جملة					
168	19	2	61	15	39	0	32	ذكور	ريف				الأقصر
106	23	0	78	0	0	0	5	إناث					
274	42	2	139	15	39	0	37	جملة					
280	38	8	109	33	55	0	37	ذكور	الجملة	الأقصر			
179	59	0	112	0	3	0	5	إناث					
459	97	8	221	33	58	0	42	جملة					



تقدير المتعطلين (15 - 64 سنة) طبقاً للحالة التعليمية والنوع بكل محافظة وإجمالي الجمهورية (حضر / ريف)

تابع جدول رقم (21)

العدد بالآلاف

الإجمالي	الحالة التعليمية							النوع	محل الإقامة	محافظات الجمهورية	
	مؤهل جامعى ومؤهل فوق الجامعى	مؤهل فوق المتوسط وأقل من الجامعى	مؤهل متوسط فنى	ثانوية عامة وثانوية أهلية	أقل من المتوسط	يقرأ أو يكتب وشهادة محو الأمية	أمية				
158	30	20	72	0	26	3	7	ذكور	حضر	البحر الأحمر	
52	13	0	13	0	26	0	0	إناث			
210	43	20	85	0	52	3	7	جملة			
158	30	20	72	0	26	3	7	ذكور	الجملة		
52	13	0	13	0	26	0	0	إناث			
210	43	20	85	0	52	3	7	جملة			
22	7	2	9	0	4	0	0	ذكور	حضر	الوادى الجديد	
61	16	3	28	3	9	0	2	إناث			
83	23	5	37	3	13	0	2	جملة			
17	5	0	5	0	7	0	0	ذكور	ريف		
35	9	0	13	0	9	0	4	إناث			
52	14	0	18	0	16	0	4	جملة			
40	13	2	14	0	11	0	0	ذكور	الجملة		
94	25	3	40	3	18	0	5	إناث			
134	38	5	54	3	29	0	5	جملة			
62	3	0	22	6	25	3	3	ذكور	حضر		مطروح
38	19	0	13	0	0	0	6	إناث			
100	22	0	35	6	25	3	9	جملة			
20	0	0	4	0	12	0	4	ذكور	ريف		
0	0	0	0	0	0	0	0	إناث			
20	0	0	4	0	12	0	4	جملة			
82	3	0	26	6	37	3	7	ذكور	الجملة		
38	19	0	13	0	0	0	6	إناث			
120	22	0	39	6	37	3	13	جملة			



تقدير المتعطلين (15 - 64 سنة) طبقاً للحالة التعليمية والنوع بكل محافظة وإجمالي الجمهورية (حضر / ريف)

تابع جدول رقم (21)

العدد بالمئات

الإجمالي	الحالة التعليمية							النوع	محل الإقامة	محافظات الجمهورية			
	مؤهل جامعي ومؤهل فوق الجامعي	مؤهل فوق المتوسط وأقل من الجامعي	مؤهل متوسط فنى	ثانوية عامة وثانوية أهربية	أقل من المتوسط	يقرأ ويكتب وشهادة محو الأمية	أمى						
69	21	6	27	6	6	3	0	ذكور	حضر	شمال سيناء			
45	21	6	15	0	3	0	0	إناث					
114	42	12	42	6	9	3	0	جملة					
58	0	2	33	4	13	2	4	ذكور	ريف		شمال سيناء		
41	4	0	33	2	0	0	2	إناث					
99	4	2	66	6	13	2	6	جملة					
126	21	8	60	10	18	5	4	ذكور	الجملة			شمال سيناء	
86	25	6	48	2	3	0	2	إناث					
212	46	14	108	12	21	5	6	جملة					
12	0	0	0	0	9	3	0	ذكور	حضر				شمال سيناء
6	0	0	2	0	0	0	4	إناث					
18	0	0	2	0	9	3	4	جملة					
41	0	0	15	0	15	0	11	ذكور	ريف	جنوب سيناء			
6	0	0	2	0	2	0	2	إناث					
47	0	0	17	0	17	0	13	جملة					
52	0	0	15	0	23	3	11	ذكور	الجملة		جنوب سيناء		
13	0	0	4	0	2	0	7	إناث					
65	0	0	19	0	25	3	18	جملة					
11312	3417	659	3912	259	1278	661	1126	ذكور	حضر			إجمالي الجمهورية	
8402	4206	429	3129	85	255	62	236	إناث					
19714	7623	1088	7041	344	1533	723	1362	جملة					
9529	1661	308	3941	166	1368	471	1614	ذكور	ريف				إجمالي الجمهورية
7246	2075	233	3996	82	223	46	591	إناث					
16775	3736	541	7937	248	1591	517	2205	جملة					
20841	5078	967	7853	425	2646	1132	2740	ذكور	الجملة	إجمالي الجمهورية			
15648	6282	662	7125	167	478	108	826	إناث					
36489	11360	1629	14978	592	3124	1240	3566	جملة					



تقدير المتعطلين الذين سبق لهم العمل (15- 64 سنة) طبقاً للأقسام الرئيسية للمهن والنوع بكل محافظة وإجمالى الجمهورية (حضر / ريف)

العدد بالآلاف

جدول رقم (22)

الإجمالي	الأقسام الرئيسية للمهن										النوع	محل الإقامة	محافظات الجمهورية	
	س	9	8	7	6	5	4	3	2	1				
1592	0	117	266	489	0	263	109	117	141	90	ذكور	حضر	القاهرة	
294	0	21	10	10	0	70	85	15	80	3	إناث			
1886	0	138	276	499	0	333	194	132	221	93	جملة			
1592	0	117	266	489	0	263	109	117	141	90	ذكور	الجملة		الإسكندرية
294	0	21	10	10	0	70	85	15	80	3	إناث			
1886	0	138	276	499	0	333	194	132	221	93	جملة			
957	0	76	167	295	10	154	44	81	86	44	ذكور	حضر	بورسعيد	
95	0	3	13	0	0	25	23	3	28	0	إناث			
1052	0	79	180	295	10	179	67	84	114	44	جملة			
957	0	76	167	295	10	154	44	81	86	44	ذكور	الجملة		السويس
95	0	3	13	0	0	25	23	3	28	0	إناث			
1052	0	79	180	295	10	179	67	84	114	44	جملة			
88	0	13	33	7	5	9	2	13	4	2	ذكور	حضر	الجملة	
13	0	0	4	0	0	4	0	0	5	0	إناث			
101	0	13	37	7	5	13	2	13	9	2	جملة			
88	0	13	33	7	5	9	2	13	4	2	ذكور	حضر		السويس
13	0	0	4	0	0	4	0	0	5	0	إناث			
101	0	13	37	7	5	13	2	13	9	2	جملة			
97	0	9	26	33	0	4	11	6	4	4	ذكور	الجملة	السويس	
4	0	0	2	0	0	0	2	0	0	0	إناث			
101	0	9	28	33	0	4	13	6	4	4	جملة			
97	0	9	26	33	0	4	11	6	4	4	ذكور	الجملة		السويس
4	0	0	2	0	0	0	2	0	0	0	إناث			
101	0	9	28	33	0	4	13	6	4	4	جملة			



تقدير المتعطلين الذين سبق لهم العمل (15- 64 سنة) طبقاً للأقسام الرئيسية للمهن والنوع بكل محافظة وإجمالي الجمهورية (حضر / ريف)

العدد بالمئات

تابع جدول رقم (22)

الإجمالي	الأقسام الرئيسية للمهن										النوع	محل الإقامة	محافظات الجمهورية		
	س	9	8	7	6	5	4	3	2	1					
77	0	5	8	45	5	8	0	3	0	3	ذكور	حضر	دمياط		
2	0	0	0	0	2	0	0	0	0	0	إناث				
79	0	5	8	45	7	8	0	3	0	3	جملة				
136	0	2	14	80	11	2	2	2	5	18	ذكور	ريف		دمياط	
4	0	0	0	0	0	0	0	2	2	0	إناث				
140	0	2	14	80	11	2	2	4	7	18	جملة				
212	0	7	21	125	16	10	2	5	5	21	ذكور	الجملة			دمياط
6	0	0	0	0	2	0	0	2	2	0	إناث				
218	0	7	21	125	18	10	2	7	7	21	جملة				
125	0	0	26	36	2	21	0	5	21	14	ذكور	حضر			
9	0	0	0	0	0	0	0	7	2	0	إناث				
134	0	0	26	36	2	21	0	12	23	14	جملة				
240	0	5	66	82	24	9	2	5	2	45	ذكور	ريف	الدقهلية		
7	0	0	0	0	0	0	0	2	5	0	إناث				
247	0	5	66	82	24	9	2	7	7	45	جملة				
366	0	5	92	118	26	31	2	9	24	59	ذكور	الجملة		الدقهلية	
16	0	0	0	0	0	0	0	9	7	0	إناث				
382	0	5	92	118	26	31	2	18	31	59	جملة				
174	0	2	40	66	7	14	5	9	12	19	ذكور	حضر			الشرقية
9	0	0	0	0	0	5	2	2	0	0	إناث				
183	0	2	40	66	7	19	7	11	12	19	جملة				
377	0	16	131	90	44	18	7	16	21	34	ذكور	ريف			
9	0	0	2	0	0	0	0	2	5	0	إناث				
386	0	16	133	90	44	18	7	18	26	34	جملة				
553	0	18	171	156	51	33	12	26	33	53	ذكور	الجملة	الشرقية		
19	0	0	2	0	0	5	2	5	5	0	إناث				
572	0	18	173	156	51	38	14	31	38	53	جملة				



تقدير المتعطلين الذين سبق لهم العمل (15- 64 سنة) طبقاً للأقسام الرئيسية للمهن والنوع بكل محافظة وإجمالي الجمهورية (حضر / ريف)

تابع جدول رقم (22)

العدد بالآلاف

الإجمالي	الأقسام الرئيسية للمهن										النوع	محل الإقامة	محافظات الجمهورية		
	س	9	8	7	6	5	4	3	2	1					
372	0	31	98	124	3	21	18	23	31	23	ذكور	حضر	القليوبية		
10	0	0	0	2	0	2	2	2	2	0	إناث				
382	0	31	98	126	3	23	20	25	33	23	جملة				
289	0	23	63	88	12	30	14	28	19	12	ذكور	ريف		القليوبية	
14	0	0	2	0	0	2	0	5	5	0	إناث				
303	0	23	65	88	12	32	14	33	24	12	جملة				
660	0	54	161	212	14	51	32	51	50	35	ذكور	الجملة			القليوبية
25	0	0	2	2	0	5	2	7	7	0	إناث				
685	0	54	163	214	14	56	34	58	57	35	جملة				
59	0	7	10	26	0	12	2	0	2	0	ذكور	حضر			
2	0	0	0	0	0	0	2	0	0	0	إناث				
61	0	7	10	26	0	12	4	0	2	0	جملة				
117	0	11	23	34	21	5	0	0	2	21	ذكور	ريف	كفر الشيخ		
10	0	0	0	0	2	2	0	2	4	0	إناث				
127	0	11	23	34	23	7	0	2	6	21	جملة				
178	0	19	32	61	21	17	2	0	5	21	ذكور	الجملة		كفر الشيخ	
12	0	0	0	0	2	2	2	2	4	0	إناث				
190	0	19	32	61	23	19	4	2	9	21	جملة				
172	0	2	57	50	2	24	2	9	17	9	ذكور	حضر			كفر الشيخ
42	0	0	0	0	0	12	2	9	19	0	إناث				
214	0	2	57	50	2	36	4	18	36	9	جملة				
279	0	29	62	78	18	29	2	7	27	27	ذكور	ريف			
10	0	0	0	0	2	2	0	2	4	0	إناث				
289	0	29	62	78	20	31	2	9	31	27	جملة				
451	0	31	119	128	20	53	5	16	43	36	ذكور	الجملة	الغربية		
53	0	0	0	0	2	14	2	12	23	0	إناث				
504	0	31	119	128	22	67	7	28	66	36	جملة				



تقدير المتعطلين الذين سبق لهم العمل (15- 64 سنة) طبقاً للأقسام الرئيسية للمهن والنوع بكل محافظة وإجمالي الجمهورية (حضر / ريف)

تابع جدول رقم (22)

العدد بالمئات

الإجمالي	الأقسام الرئيسية للمهن										النوع	محل الإقامة	محافظات الجمهورية			
	س	9	8	7	6	5	4	3	2	1						
86	0	0	8	28	3	8	3	8	20	8	ذكور	حضر	المنوفية			
13	0	0	0	0	0	0	5	0	8	0	إناث					
99	0	0	8	28	3	8	8	8	28	8	جملة					
214	0	17	56	56	15	24	2	22	17	5	ذكور	ريف		المنوفية		
11	0	0	0	0	2	2	2	0	5	0	إناث					
225	0	17	56	56	17	26	4	22	22	5	جملة					
298	0	17	64	84	17	32	5	30	37	12	ذكور	الجملة			المنوفية	
23	0	0	0	0	2	2	7	0	12	0	إناث					
321	0	17	64	84	19	34	12	30	49	12	جملة					
45	0	0	5	24	5	2	2	2	5	0	ذكور	حضر				المنوفية
0	0	0	0	0	0	0	0	0	0	0	إناث					
45	0	0	5	24	5	2	2	2	5	0	جملة					
202	0	12	37	66	39	2	5	22	2	17	ذكور	ريف	البحيرة			
4	0	0	0	2	0	0	0	0	2	0	إناث					
206	0	12	37	68	39	2	5	22	4	17	جملة					
250	0	12	42	91	44	5	7	25	7	17	ذكور	الجملة		البحيرة		
4	0	0	0	2	0	0	0	0	2	0	إناث					
254	0	12	42	93	44	5	7	25	9	17	جملة					
50	0	13	8	5	0	8	8	3	5	0	ذكور	حضر			الإسماعيلية	
24	0	0	10	3	0	0	8	3	0	0	إناث					
74	0	13	18	8	0	8	16	6	5	0	جملة					
36	0	2	5	12	7	5	5	0	0	0	ذكور	ريف				الإسماعيلية
14	2	0	5	0	0	2	5	0	0	0	إناث					
50	2	2	10	12	7	7	10	0	0	0	جملة					
83	0	15	12	17	7	12	12	3	5	0	ذكور	الجملة	الإسماعيلية			
37	2	0	15	3	0	2	12	3	0	0	إناث					
120	2	15	27	20	7	14	24	6	5	0	جملة					



تقدير المتعطلين الذين سبق لهم العمل (15- 64 سنة) طبقاً للأقسام الرئيسية للمهن والنوع بكل محافظة وإجمالي الجمهورية (حضر / ريف)

العدد بالآلاف

تابع جدول رقم (22)

الإجمالي	الأقسام الرئيسية للمهن										النوع	محل الإقامة	محافظات الجمهورية		
	س	9	8	7	6	5	4	3	2	1					
714	0	46	118	220	6	133	58	40	55	38	ذكور	حضر	الجيزة		
73	0	3	9	0	0	29	12	0	20	0	إناث				
787	0	49	127	220	6	162	70	40	75	38	جملة				
358	0	44	53	150	21	16	21	14	23	16	ذكور	ريف		الجيزة	
7	0	0	2	0	0	5	0	0	0	0	إناث				
365	0	44	55	150	21	21	21	14	23	16	جملة				
1073	0	90	172	370	27	149	79	54	78	54	ذكور	الجملة			بنى سويف
80	0	3	11	0	0	34	12	0	20	0	إناث				
1153	0	93	183	370	27	183	91	54	98	54	جملة				
59	0	11	14	16	0	9	2	2	0	5	ذكور	حضر	بنى سويف		
37	0	5	0	2	0	5	0	14	11	0	إناث				
96	0	16	14	18	0	14	2	16	11	5	جملة				
99	0	2	10	40	21	5	0	7	2	12	ذكور	ريف		بنى سويف	
9	0	2	0	0	0	0	0	5	2	0	إناث				
108	0	4	10	40	21	5	0	12	4	12	جملة				
157	0	14	23	56	21	14	2	9	2	16	ذكور	الجملة			بنى سويف
46	0	7	0	2	0	5	0	18	14	0	إناث				
203	0	21	23	58	21	19	2	27	16	16	جملة				
43	0	0	7	18	2	5	2	2	0	7	ذكور	حضر	الفيوم		
2	0	0	0	0	0	2	0	0	0	0	إناث				
45	0	0	7	18	2	7	2	2	0	7	جملة				
107	0	4	15	36	27	8	0	0	0	17	ذكور	ريف		الفيوم	
8	0	0	0	0	0	0	2	2	4	0	إناث				
115	0	4	15	36	27	8	2	2	4	17	جملة				
151	0	4	22	54	30	13	2	2	0	24	ذكور	الجملة			الفيوم
10	0	0	0	0	0	2	2	2	4	0	إناث				
161	0	4	22	54	30	15	4	4	4	24	جملة				



تقدير المتعطلين الذين سبق لهم العمل (15- 64 سنة) طبقاً للأقسام الرئيسية للمهن والنوع بكل محافظة وإجمالي الجمهورية (حضر / ريف)

العدد بالآلاف

تابع جدول رقم (22)

الإجمالي	الأقسام الرئيسية للمهن										النوع	محل الإقامة	محافظة الجمهورية			
	س	9	8	7	6	5	4	3	2	1						
64	0	3	10	33	0	5	0	5	5	3	ذكور	حضر	المنيا			
12	0	0	5	0	0	2	0	5	0	0	إناث					
76	0	3	15	33	0	7	0	10	5	3	جملة					
221	0	17	17	41	60	10	0	2	7	67	ذكور	ريف		المنيا		
2	0	0	0	0	0	0	2	0	0	0	إناث					
223	0	17	17	41	60	10	2	2	7	67	جملة					
285	0	19	27	74	60	15	0	8	12	70	ذكور	الجملة			المنيا	
14	0	0	5	0	0	2	2	5	0	0	إناث					
299	0	19	32	74	60	17	2	13	12	70	جملة					
51	0	5	3	19	5	11	0	5	0	3	ذكور	حضر				المنيا
0	0	0	0	0	0	0	0	0	0	0	إناث					
51	0	5	3	19	5	11	0	5	0	3	جملة					
130	2	7	24	29	50	2	0	7	2	7	ذكور	ريف	أسيوط			
9	0	0	0	0	0	0	0	2	7	0	إناث					
139	2	7	24	29	50	2	0	9	9	7	جملة					
183	2	13	27	47	56	13	0	13	2	10	ذكور	الجملة		أسيوط		
9	0	0	0	0	0	0	0	2	7	0	إناث					
192	2	13	27	47	56	13	0	15	9	10	جملة					
35	0	3	0	29	0	3	0	0	0	0	ذكور	حضر			أسيوط	
0	0	0	0	0	0	0	0	0	0	0	إناث					
35	0	3	0	29	0	3	0	0	0	0	جملة					
108	0	5	15	37	22	0	0	7	2	20	ذكور	ريف				سوهاج
0	0	0	0	0	0	0	0	0	0	0	إناث					
108	0	5	15	37	22	0	0	7	2	20	جملة					
143	0	8	15	66	22	3	0	7	2	20	ذكور	الجملة	سوهاج			
0	0	0	0	0	0	0	0	0	0	0	إناث					
143	0	8	15	66	22	3	0	7	2	20	جملة					



تقدير المتعطلين الذين سبق لهم العمل (15- 64 سنة) طبقاً للأقسام الرئيسية للمهن والنوع بكل محافظة وإجمالي الجمهورية (حضر / ريف)

العدد بالآلاف

تابع جدول رقم (22)

الإجمالي	الأقسام الرئيسية للمهن										النوع	محل الإقامة	محافظات الجمهورية		
	س	9	8	7	6	5	4	3	2	1					
16	0	0	7	2	0	0	0	5	0	2	ذكور	حضر	قنا		
0	0	0	0	0	0	0	0	0	0	0	إناث				
16	0	0	7	2	0	0	0	5	0	2	جملة				
94	0	2	10	29	26	0	0	17	5	5	ذكور	ريف		قنا	
2	0	0	0	0	0	0	0	0	2	0	إناث				
96	0	2	10	29	26	0	0	17	7	5	جملة				
110	0	2	17	31	26	0	0	22	5	7	ذكور	الجملة			قنا
2	0	0	0	0	0	0	0	0	2	0	إناث				
112	0	2	17	31	26	0	0	22	7	7	جملة				
30	0	3	13	3	0	3	0	5	0	3	ذكور	حضر	أسوان		
16	0	0	0	0	0	8	0	0	8	0	إناث				
46	0	3	13	3	0	11	0	5	8	3	جملة				
36	0	0	5	5	9	0	0	12	0	5	ذكور	ريف		أسوان	
0	0	0	0	0	0	0	0	0	0	0	إناث				
36	0	0	5	5	9	0	0	12	0	5	جملة				
63	0	3	17	7	9	3	0	17	0	7	ذكور	الجملة			أسوان
16	0	0	0	0	0	8	0	0	8	0	إناث				
79	0	3	17	7	9	11	0	17	8	7	جملة				
19	0	3	0	8	3	0	0	5	0	0	ذكور	حضر	الأقصر		
3	0	0	0	0	0	3	0	0	0	0	إناث				
22	0	3	0	8	3	3	0	5	0	0	جملة				
44	0	0	7	17	15	0	0	0	5	0	ذكور	ريف		الأقصر	
0	0	0	0	0	0	0	0	0	0	0	إناث				
44	0	0	7	17	15	0	0	0	5	0	جملة				
62	0	3	7	25	17	0	0	5	5	0	ذكور	الجملة			الأقصر
3	0	0	0	0	0	3	0	0	0	0	إناث				
65	0	3	7	25	17	3	0	5	5	0	جملة				



تقدير المتعطلين الذين سبق لهم العمل (15- 64 سنة) طبقاً للأقسام الرئيسية للمهن والنوع بكل محافظة وإجمالي الجمهورية (حضر / ريف)

تابع جدول رقم (22)

العدد بالمئات

الإجمالي	الأقسام الرئيسية للمهن										النوع	محل الإقامة	محافظات الجمهورية	
	س	9	8	7	6	5	4	3	2	1				
46	0	7	7	16	0	7	0	3	3	3	ذكور	حضر	البحر الأحمر	
0	0	0	0	0	0	0	0	0	0	0	إناث			
46	0	7	7	16	0	7	0	3	3	3	جملة			
46	0	7	7	16	0	7	0	3	3	3	ذكور	الجملة		
0	0	0	0	0	0	0	0	0	0	0	إناث			
46	0	7	7	16	0	7	0	3	3	3	جملة			
2	0	0	0	2	0	0	0	0	0	0	ذكور	حضر		
12	0	10	2	0	0	0	0	0	0	0	إناث			
14	0	10	2	2	0	0	0	0	0	0	جملة			
0	0	0	0	0	0	0	0	0	0	0	ذكور	ريف		الوادي الجديد
13	0	13	0	0	0	0	0	0	0	0	إناث			
13	0	13	0	0	0	0	0	0	0	0	جملة			
2	0	0	0	2	0	0	0	0	0	0	ذكور	الجملة		
25	0	23	2	0	0	0	0	0	0	0	إناث			
27	0	23	2	2	0	0	0	0	0	0	جملة			
18	0	3	6	3	0	6	0	0	0	0	ذكور	حضر		مطروح
0	0	0	0	0	0	0	0	0	0	0	إناث			
18	0	3	6	3	0	6	0	0	0	0	جملة			
8	0	0	0	4	0	0	0	0	0	4	ذكور	ريف		
0	0	0	0	0	0	0	0	0	0	0	إناث			
8	0	0	0	4	0	0	0	0	0	4	جملة			
26	0	3	6	7	0	6	0	0	0	4	ذكور	الجملة		
0	0	0	0	0	0	0	0	0	0	0	إناث			
26	0	3	6	7	0	6	0	0	0	4	جملة			



تقدير المتعطلين الذين سبق لهم العمل (15- 64 سنة) طبقاً للأقسام الرئيسية للمهن والنوع بكل محافظة وإجمالي الجمهورية (حضر / ريف)

تابع جدول رقم (22)

العدد بالمئات

الإجمالي	الأقسام الرئيسية للمهن										النوع	محل الإقامة	محافظات الجمهورية			
	س	9	8	7	6	5	4	3	2	1						
21	0	0	9	0	0	0	0	0	6	6	ذكور	حضر	شمال سيناء			
0	0	0	0	0	0	0	0	0	0	0	إناث					
21	0	0	9	0	0	0	0	0	6	6	جملة					
6	0	0	0	4	2	0	0	0	0	0	ذكور	ريف		شمال سيناء		
0	0	0	0	0	0	0	0	0	0	0	إناث					
6	0	0	0	4	2	0	0	0	0	0	جملة					
27	0	0	9	4	2	0	0	0	6	6	ذكور	الجملة			شمال سيناء	
0	0	0	0	0	0	0	0	0	0	0	إناث					
27	0	0	9	4	2	0	0	0	6	6	جملة					
3	0	3	0	0	0	0	0	0	0	0	ذكور	حضر				شمال سيناء
0	0	0	0	0	0	0	0	0	0	0	إناث					
3	0	3	0	0	0	0	0	0	0	0	جملة					
34	0	0	15	15	4	0	0	0	0	0	ذكور	ريف	شمال سيناء			
0	0	0	0	0	0	0	0	0	0	0	إناث					
34	0	0	15	15	4	0	0	0	0	0	جملة					
37	0	3	15	15	4	0	0	0	0	0	ذكور	الجملة		شمال سيناء		
0	0	0	0	0	0	0	0	0	0	0	إناث					
37	0	3	15	15	4	0	0	0	0	0	جملة					
5013	0	362	944	1598	59	727	269	352	417	285	ذكور	حضر			إجمالي الجمهورية	
670	0	41	54	18	2	166	143	60	183	3	إناث					
5683	0	403	998	1616	61	893	412	412	600	288	جملة					
3135	2	200	625	992	448	167	60	168	142	331	ذكور	ريف				إجمالي الجمهورية
138	2	15	12	2	7	16	11	25	48	0	إناث					
3273	4	215	637	994	455	183	71	193	190	331	جملة					
8148	2	562	1569	2591	506	894	329	520	559	616	ذكور	الجملة	إجمالي الجمهورية			
808	2	56	65	20	9	182	155	85	231	3	إناث					
8956	4	618	1634	2611	515	1076	484	605	790	619	جملة					



تقدير المتعطلين الذين سبق لهم العمل (15- 64 سنة) طبقاً للفئة الجدولية من تصنيف النشاط الإقتصادي والنوع بكل محافظة وإجمالى الجمهورية (حضر / ريف)

العدد بالمئات

جدول رقم (23)

محافظة الجمهورية	محل الإقامة	النوع	الفئة الجدولية من تصنيف النشاط الإقتصادى										
			أ	ب	ج	د	هـ	و	ز	ح	ط	ى	ك
القاهرة	حضر	ذكور	0	0	688	0	8	186	260	133	82	19	0
		إناث	0	0	26	3	0	15	83	3	8	23	5
		جملة	0	0	714	3	8	201	343	136	90	42	5
	الجملة	ذكور	0	0	688	0	8	186	260	133	82	19	0
		إناث	0	0	26	3	0	15	83	3	8	23	5
		جملة	0	0	714	3	8	201	343	136	90	42	5
الإسكندرية	حضر	ذكور	10	0	405	3	0	138	141	86	37	5	8
		إناث	0	0	15	0	0	0	23	0	3	3	0
		جملة	10	0	420	3	0	138	164	86	40	8	8
	الجملة	ذكور	10	0	405	3	0	138	141	86	37	5	8
		إناث	0	0	15	0	0	0	23	0	3	3	0
		جملة	10	0	420	3	0	138	164	86	40	8	8
بورسعيد	حضر	ذكور	7	0	47	0	0	2	7	11	4	0	2
		إناث	0	0	5	0	0	0	4	0	0	0	0
		جملة	7	0	52	0	0	2	11	11	4	0	2
	الجملة	ذكور	7	0	47	0	0	2	7	11	4	0	2
		إناث	0	0	5	0	0	0	4	0	0	0	0
		جملة	7	0	52	0	0	2	11	11	4	0	2
السويس	حضر	ذكور	0	0	53	0	4	20	0	11	4	0	0
		إناث	0	0	2	0	0	0	2	0	0	0	0
		جملة	0	0	55	0	4	20	2	11	4	0	0
	الجملة	ذكور	0	0	53	0	4	20	0	11	4	0	0
		إناث	0	0	2	0	0	0	2	0	0	0	0
		جملة	0	0	55	0	4	20	2	11	4	0	0



تقدير المتعطلين الذين سبق لهم العمل (15- 64 سنة) طبقاً للفئة الجدولية من تصنيف النشاط الإقتصادي والنوع بكل محافظة وإجمالي الجمهورية (حضر / ريف)

العدد بالآلاف

تابع جدول رقم (23)

الإجمالي	الفئة الجدولية من تصنيف النشاط الإقتصادي											النوع	محل الإقامة	محافظات الجمهورية	
	ت	ش	ر	ق	ص	ف	ع	س	ن	م	ل				
1591	3	0	8	45	19	8	21	11	42	56	3	ذكور	حضر	القاهرة	
294	0	0	3	5	0	21	46	10	23	21	0	إناث			
1885	3	0	11	50	19	29	67	21	65	77	3	جملة			
1591	3	0	8	45	19	8	21	11	42	56	3	ذكور	الجملة		الإسكندرية
294	0	0	3	5	0	21	46	10	23	21	0	إناث			
1885	3	0	11	50	19	29	67	21	65	77	3	جملة			
958	0	0	3	39	16	3	3	5	29	29	0	ذكور	حضر	بورسعيد	
93	0	0	0	0	0	15	28	0	3	5	0	إناث			
1051	0	0	3	39	16	18	31	5	32	34	0	جملة			
958	0	0	3	39	16	3	3	5	29	29	0	ذكور	الجملة		السويس
93	0	0	0	0	0	15	28	0	3	5	0	إناث			
1051	0	0	3	39	16	18	31	5	32	34	0	جملة			
88	0	0	0	0	0	0	0	2	4	2	0	ذكور	حضر	الجملة	
13	0	0	0	0	0	2	0	0	0	2	0	إناث			
101	0	0	0	0	0	2	0	2	4	4	0	جملة			
88	0	0	0	0	0	0	0	2	4	2	0	ذكور	الجملة		السويس
13	0	0	0	0	0	2	0	0	0	2	0	إناث			
101	0	0	0	0	0	2	0	2	4	4	0	جملة			
96	0	0	0	2	0	0	0	2	0	0	0	ذكور	حضر	الجملة	
4	0	0	0	0	0	0	0	0	0	0	0	إناث			
100	0	0	0	2	0	0	0	2	0	0	0	جملة			
96	0	0	0	2	0	0	0	2	0	0	0	ذكور	الجملة		السويس
4	0	0	0	0	0	0	0	0	0	0	0	إناث			
100	0	0	0	2	0	0	0	2	0	0	0	جملة			



تقدير المتعطلين الذين سبق لهم العمل (15- 64 سنة) طبقاً للفئة الجدولية من تصنيف النشاط الإقتصادي والنوع بكل محافظة وإجمالى الجمهورية (حضر / ريف)

تابع جدول رقم (23)

العدد بالآلاف

محافظة الجمهورية	محل الإقامة	النوع	الفئة الجدولية من تصنيف النشاط الإقتصادي										
			أ	ب	ج	د	هـ	و	ز	ح	ط	ى	ك
دمياط	حضر	ذكور	10	0	48	0	0	10	5	0	3	0	0
		إناث	2	0	0	0	0	0	0	0	0	0	
		جملة	12	0	48	0	0	10	5	0	3	0	
	ريف	ذكور	11	0	100	0	0	2	5	7	0	0	
		إناث	0	0	2	0	0	0	0	0	0	0	
		جملة	11	0	102	0	0	2	5	7	0	0	
	الجملة	ذكور	21	0	148	0	0	12	10	7	3	0	
		إناث	2	0	2	0	0	0	0	0	0	0	
		جملة	23	0	150	0	0	12	10	7	3	0	
	حضر	ذكور	2	0	74	0	2	2	19	10	5	5	
		إناث	0	0	2	0	0	0	0	0	0	0	
		جملة	2	0	76	0	2	2	19	10	5	5	
الدقهلية	ريف	ذكور	33	0	136	0	0	28	2	35	2	0	
		إناث	0	0	0	0	0	0	0	0	0	0	
		جملة	33	0	136	0	0	28	2	35	2	0	
	الجملة	ذكور	35	0	210	0	2	31	21	45	7	5	
		إناث	0	0	2	0	0	0	0	0	0	0	
		جملة	35	0	212	0	2	31	21	45	7	5	
	حضر	ذكور	7	0	104	0	0	19	14	21	2	0	
		إناث	0	0	0	0	0	0	5	0	0	0	
		جملة	7	0	104	0	0	19	19	21	2	0	
الشرقية	ريف	ذكور	51	0	236	0	0	18	11	37	0	0	
		إناث	0	0	2	0	0	0	0	0	0	0	
		جملة	51	0	238	0	0	18	11	37	0	0	
	الجملة	ذكور	58	0	341	0	0	37	26	58	2	0	
		إناث	0	0	2	0	0	0	5	0	0	0	
		جملة	58	0	343	0	0	37	31	58	2	0	



تقدير المتعطلين الذين سبق لهم العمل (15- 64 سنة) طبقاً للفئة الجدولية من تصنيف النشاط الإقتصادي والنوع بكل محافظة وإجمالي الجمهورية (حضر / ريف)

العدد بالمئات

تابع جدول رقم (23)

الإجمالي	الفئة الجدولية من تصنيف النشاط الإقتصادى											النوع	محل الإقامة	محافظات الجمهورية			
	ت	ش	ر	ق	ص	ف	ع	س	ن	م	ل						
76	0	0	0	0	0	0	0	0	0	0	0	ذكور	حضر	دمياط			
2	0	0	0	0	0	0	0	0	0	0	0	إناث					
78	0	0	0	0	0	0	0	0	0	0	0	جملة					
137	0	0	0	5	0	0	5	2	0	0	0	ذكور	ريف		دمياط		
4	0	0	0	0	0	0	2	0	0	0	0	إناث					
141	0	0	0	5	0	0	7	2	0	0	0	جملة					
212	0	0	0	5	0	0	5	2	0	0	0	ذكور	الجملة			دمياط	
7	0	0	0	0	0	0	2	0	0	0	0	إناث					
219	0	0	0	5	0	0	7	2	0	0	0	جملة					
126	0	0	0	5	0	2	0	0	0	0	0	ذكور	حضر				دمياط
9	0	0	0	0	0	5	2	0	0	0	0	إناث					
135	0	0	0	5	0	7	2	0	0	0	0	جملة					
240	0	0	0	2	0	0	0	0	0	0	0	ذكور	ريف	الدقهلية			
7	0	0	0	0	0	2	5	0	0	0	0	إناث					
247	0	0	0	2	0	2	5	0	0	0	0	جملة					
366	0	0	0	7	0	2	0	0	0	0	0	ذكور	الجملة		الدقهلية		
16	0	0	0	0	0	7	7	0	0	0	0	إناث					
382	0	0	0	7	0	9	7	0	0	0	0	جملة					
176	0	0	0	2	0	0	0	0	0	5	0	ذكور	حضر			الدقهلية	
9	0	0	0	0	0	5	0	0	0	0	0	إناث					
185	0	0	0	2	0	5	0	0	0	5	0	جملة					
377	0	0	0	9	0	2	5	0	0	7	0	ذكور	ريف				الشرقية
9	0	0	0	0	0	0	7	0	0	0	0	إناث					
386	0	0	0	9	0	2	12	0	0	7	0	جملة					
552	0	0	0	12	0	2	5	0	0	12	0	ذكور	الجملة	الشرقية			
18	0	0	0	0	0	5	7	0	0	0	0	إناث					
570	0	0	0	12	0	7	12	0	0	12	0	جملة					



تقدير المتعطلين الذين سبق لهم العمل (15- 64 سنة) طبقاً للفئة الجدولية من تصنيف النشاط الإقتصادي والنوع بكل محافظة وإجمالى الجمهورية (حضر / ريف)

تابع جدول رقم (23)

العدد بالآلاف

محافظة الجمهورية	محل الإقامة	النوع	الفئة الجدولية من تصنيف النشاط الإقتصادى											
			أ	ب	ج	د	هـ	و	ز	ح	ط	ى	ك	
القليوبية	حضر	ذكور	3	0	223	0	0	49	16	49	10	3	0	
		إناث	0	0	2	0	0	0	2	0	2	0	2	
		جملة	3	0	225	0	0	49	18	49	12	3	2	
	ريف	ذكور	12	0	193	0	0	23	14	16	5	2	0	
		إناث	0	0	5	0	0	0	2	0	0	0	0	
		جملة	12	0	198	0	0	23	16	16	5	2	0	
	الجملة	ذكور	14	0	415	0	0	72	29	65	15	5	0	
		إناث	0	0	7	0	0	0	5	0	2	0	2	
		جملة	14	0	422	0	0	72	34	65	17	5	2	
	حضر	ذكور	0	0	24	0	0	5	19	5	5	0	0	
		إناث	0	0	0	0	0	0	0	0	0	0	0	
		جملة	0	0	24	0	0	5	19	5	5	0	0	
كفر الشيخ	ريف	ذكور	32	0	48	0	0	7	2	14	7	0	0	
		إناث	2	0	0	0	0	0	2	0	0	0	0	
		جملة	34	0	48	0	0	7	4	14	7	0	0	
	الجملة	ذكور	32	0	72	0	0	12	21	19	12	0	0	
		إناث	2	0	0	0	0	0	2	0	0	0	0	
		جملة	34	0	72	0	0	12	23	19	12	0	0	
	حضر	ذكور	2	0	95	0	0	21	14	21	5	0	0	
		إناث	0	0	2	0	0	0	12	0	0	2	5	0
		جملة	2	0	97	0	0	21	26	21	7	5	0	
الغربية	ريف	ذكور	18	0	132	0	0	33	20	33	16	0	0	
		إناث	2	0	0	0	0	0	2	0	0	2	0	
		جملة	20	0	132	0	0	33	22	33	16	2	0	
	الجملة	ذكور	20	0	226	0	0	55	34	55	20	0	0	
		إناث	2	0	2	0	0	0	14	0	2	7	0	
		جملة	22	0	228	0	0	55	48	55	22	7	0	



تقدير المتعطلين الذين سبق لهم العمل (15- 64 سنة) طبقاً للفئة الجدولية من تصنيف النشاط الإقتصادي والنوع بكل محافظة وإجمالي الجمهورية (حضر / ريف)

العدد بالآلاف

تابع جدول رقم (23)

الإجمالي	الفئة الجدولية من تصنيف النشاط الإقتصادي											النوع	محل الإقامة	محافظات الجمهورية			
	ت	ش	ر	ق	ص	ف	ع	س	ن	م	ل						
373	0	0	0	3	0	0	10	0	3	5	0	ذكور	حضر	القليوبية			
12	0	0	0	0	0	0	2	0	0	0	0	إناث					
385	0	0	0	3	0	0	12	0	3	5	0	جملة					
288	0	0	0	12	0	0	2	7	0	2	0	ذكور	ريف		القليوبية		
14	0	0	0	0	2	0	2	2	0	0	0	إناث					
302	0	0	0	12	2	0	4	9	0	2	0	جملة					
661	0	0	0	14	0	0	13	7	3	7	0	ذكور	الجملة			القليوبية	
26	0	0	0	0	2	0	5	2	0	0	0	إناث					
687	0	0	0	14	2	0	18	9	3	7	0	جملة					
60	0	0	0	0	0	0	0	0	2	0	0	ذكور	حضر				كفر الشيخ
2	0	0	0	0	0	0	0	2	0	0	0	إناث					
62	0	0	0	0	0	0	0	2	2	0	0	جملة					
117	0	0	0	0	2	0	0	0	5	0	0	ذكور	ريف	كفر الشيخ			
11	0	0	0	0	0	0	7	0	0	0	0	إناث					
128	0	0	0	0	2	0	7	0	5	0	0	جملة					
177	0	0	0	0	2	0	0	0	7	0	0	ذكور	الجملة		كفر الشيخ		
13	0	0	0	0	0	0	7	2	0	0	0	إناث					
190	0	0	0	0	2	0	7	2	7	0	0	جملة					
173	0	0	0	2	0	2	5	0	0	5	0	ذكور	حضر			كفر الشيخ	
42	0	0	0	0	0	5	14	2	0	0	0	إناث					
215	0	0	0	2	0	7	19	2	0	5	0	جملة					
279	0	0	0	7	0	0	4	4	4	4	2	ذكور	ريف				الغربية
11	0	0	0	0	0	0	2	2	0	0	0	إناث					
290	0	0	0	7	0	0	6	6	4	4	2	جملة					
452	0	0	0	9	0	2	9	4	4	9	2	ذكور	الجملة	الغربية			
53	0	0	0	0	0	5	16	5	0	0	0	إناث					
505	0	0	0	9	0	7	25	9	4	9	2	جملة					



تقدير المتعطلين الذين سبق لهم العمل (15- 64 سنة) طبقاً للفئة الجدولية من تصنيف النشاط الإقتصادي والنوع بكل محافظة وإجمالي الجمهورية (حضر / ريف)

تابع جدول رقم (23)

العدد بالآلاف

محافظة الجمهورية	محل الإقامة	النوع	الفئة الجدولية من تصنيف النشاط الإقتصادي										
			أ	ب	ج	د	هـ	و	ز	ح	ط	ى	ك
المنوفية	حضر	ذكور	5	0	63	0	0	0	0	3	0	0	3
		إناث	0	0	0	0	0	0	0	0	0	0	0
		جملة	5	0	63	0	0	0	0	3	0	0	3
	ريف	ذكور	15	0	117	0	0	19	15	19	15	0	0
		إناث	2	0	0	0	0	0	2	0	0	0	0
		جملة	17	0	117	0	0	19	17	19	15	0	0
	الجملة	ذكور	20	0	180	0	0	19	20	22	15	0	3
		إناث	2	0	0	0	0	0	2	0	0	0	0
		جملة	22	0	180	0	0	19	22	22	15	0	3
	حضر	ذكور	5	0	27	0	0	7	2	2	0	0	0
		إناث	0	0	0	0	0	0	0	0	0	0	0
		جملة	5	0	27	0	0	7	2	2	0	0	0
البحيرة	ريف	ذكور	42	0	128	2	0	15	0	10	0	0	0
		إناث	0	0	0	0	0	2	0	0	0	0	0
		جملة	42	0	128	2	0	17	0	10	0	0	0
	الجملة	ذكور	47	0	155	2	0	22	2	12	0	0	0
		إناث	0	0	0	0	0	2	0	0	0	0	0
		جملة	47	0	155	2	0	24	2	12	0	0	0
	حضر	ذكور	0	0	16	0	0	0	8	26	0	0	0
		إناث	0	0	13	0	0	3	3	0	0	0	0
		جملة	0	0	29	0	0	3	11	26	0	0	0
	ريف	ذكور	7	0	12	0	0	7	2	0	0	0	0
		إناث	0	0	7	0	0	0	2	0	0	0	0
		جملة	7	0	19	0	0	7	4	0	0	0	0
الجملة	ذكور	7	0	27	0	0	7	10	26	0	0	0	
	إناث	0	0	19	0	0	3	5	0	0	0	0	
	جملة	7	0	46	0	0	10	15	26	0	0	0	



تقدير المتعطلين الذين سبق لهم العمل (15- 64 سنة) طبقاً للفئة الجدولية من تصنيف النشاط الإقتصادي والنوع بكل محافظة وإجمالي الجمهورية (حضر / ريف)

تابع جدول رقم (23)

العدد بالآلاف

الإجمالي	الفئة الجدولية من تصنيف النشاط الإقتصادي											النوع	محل الإقامة	محافظات الجمهورية		
	ت	ش	ر	ق	ص	ف	ع	س	ن	م	ل					
84	0	0	0	0	0	0	0	3	0	3	0	ذكور	حضر	المنوفية		
13	0	0	0	0	0	5	8	0	0	0	0	إناث				
97	0	0	0	0	0	5	8	3	0	3	0	جملة				
214	0	0	0	7	0	0	0	2	0	2	2	ذكور	ريف		المنوفية	
12	0	0	0	0	0	0	7	0	0	0	0	إناث				
226	0	0	0	7	0	0	7	2	0	2	2	جملة				
298	0	0	0	7	0	0	0	5	0	5	2	ذكور	الجملة			المنوفية
24	0	0	0	0	0	5	15	0	0	0	0	إناث				
322	0	0	0	7	0	5	15	5	0	5	2	جملة				
46	0	0	0	0	0	0	0	0	0	2	0	ذكور	حضر	البحيرة		
0	0	0	0	0	0	0	0	0	0	0	0	إناث				
46	0	0	0	0	0	0	0	0	0	2	0	جملة				
204	0	0	0	2	0	0	2	2	0	0	0	ذكور	ريف		البحيرة	
5	0	0	0	0	0	0	2	0	0	0	0	إناث				
209	0	0	0	2	0	0	4	2	0	0	0	جملة				
250	0	0	0	2	0	0	2	2	0	2	0	ذكور	الجملة			البحيرة
5	0	0	0	0	0	0	2	0	0	0	0	إناث				
255	0	0	0	2	0	0	4	2	0	2	0	جملة				
50	0	0	0	0	0	0	0	0	0	0	0	ذكور	حضر	الإسماعيلية		
23	0	0	0	0	0	3	0	0	0	3	0	إناث				
73	0	0	0	0	0	3	0	0	0	3	0	جملة				
35	0	0	0	2	0	0	0	2	2	0	0	ذكور	ريف		الإسماعيلية	
14	0	0	0	0	0	2	0	0	0	2	0	إناث				
49	0	0	0	2	0	2	0	2	2	2	0	جملة				
84	0	0	0	2	0	0	0	2	2	0	0	ذكور	الجملة			الإسماعيلية
36	0	0	0	0	0	5	0	0	0	5	0	إناث				
120	0	0	0	2	0	5	0	2	2	5	0	جملة				



تقدير المتعطلين الذين سبق لهم العمل (15- 64 سنة) طبقاً للفئة الجدولية من تصنيف النشاط الإقتصادي والنوع بكل محافظة وإجمالى الجمهورية (حضر / ريف)

تابع جدول رقم (23)

العدد بالآلاف

محافظة الجمهورية	محل الإقامة	النوع	الفئة الجدولية من تصنيف النشاط الإقتصادي										
			أ	ب	ج	د	هـ	و	ز	ح	ط	ى	ك
الجزيرة	حضر	ذكور	6	0	243	6	0	87	101	87	58	17	0
		إناث	0	0	6	0	0	0	20	0	3	12	3
		جملة	6	0	249	6	0	87	121	87	61	29	3
	ريف	ذكور	32	0	245	0	0	28	12	21	2	0	0
		إناث	0	0	2	0	0	0	5	0	0	0	0
		جملة	32	0	247	0	0	28	17	21	2	0	0
	الجملة	ذكور	38	0	488	6	0	114	113	108	60	17	0
		إناث	0	0	8	0	0	0	25	0	3	12	3
		جملة	38	0	496	6	0	114	138	108	63	29	3
	حضر	ذكور	2	0	23	0	0	5	7	14	5	0	0
		إناث	0	0	2	0	0	0	5	0	0	0	0
		جملة	2	0	25	0	0	5	12	14	5	0	0
بنى سويف	ريف	ذكور	31	0	38	0	0	17	0	7	7	0	0
		إناث	0	0	0	0	0	0	0	0	0	0	0
		جملة	31	0	38	0	0	17	0	7	7	0	0
	الجملة	ذكور	33	0	61	0	0	21	7	21	12	0	0
		إناث	0	0	2	0	0	0	5	0	0	0	0
		جملة	33	0	63	0	0	21	12	21	12	0	0
	حضر	ذكور	5	0	25	0	0	2	2	5	0	0	2
		إناث	0	0	0	0	0	0	2	0	0	0	0
		جملة	5	0	25	0	0	2	4	5	0	0	2
	ريف	ذكور	44	0	38	0	0	6	2	11	4	0	0
		إناث	0	0	0	0	0	0	0	0	0	0	0
		جملة	44	0	38	0	0	6	2	11	4	0	0
الفيوم	الجملة	ذكور	49	0	63	0	0	9	4	15	4	0	2
		إناث	0	0	0	0	0	0	2	0	0	0	0
		جملة	49	0	63	0	0	9	6	15	4	0	2



تقدير المتعطلين الذين سبق لهم العمل (15- 64 سنة) طبقاً للفئة الجدولية من تصنيف النشاط الإقتصادي والنوع بكل محافظة وإجمالي الجمهورية (حضر / ريف)

العدد بالآلاف

تابع جدول رقم (23)

الإجمالي	الفئة الجدولية من تصنيف النشاط الإقتصادي											النوع	محل الإقامة	محافظات الجمهورية		
	ت	ش	ر	ق	ص	ف	ع	س	ن	م	ل					
714	0	0	0	26	14	6	0	3	32	29	0	ذكور	حضر	الجيزة		
72	0	0	3	0	0	6	14	0	6	0	0	إناث				
786	0	0	3	26	14	12	14	3	38	29	0	جملة				
359	0	0	0	5	2	0	0	2	7	2	0	ذكور	ريف		الجيزة	
7	0	0	0	0	0	0	0	0	0	0	0	إناث				
366	0	0	0	5	2	0	0	2	7	2	0	جملة				
1072	0	0	0	31	17	6	0	5	39	31	0	ذكور	الجملة			الجيزة
79	0	0	3	0	0	6	14	0	6	0	0	إناث				
1151	0	0	3	31	17	12	14	5	45	31	0	جملة				
59	0	0	0	0	0	2	0	0	2	0	0	ذكور	حضر	بنى سويف		
36	0	0	0	0	2	7	18	0	2	0	0	إناث				
95	0	0	0	0	2	9	18	0	4	0	0	جملة				
100	0	0	0	0	0	0	0	0	0	0	0	ذكور	ريف		بنى سويف	
9	0	0	0	0	0	0	9	0	0	0	0	إناث				
109	0	0	0	0	0	0	9	0	0	0	0	جملة				
159	0	0	0	0	0	2	0	0	2	0	0	ذكور	الجملة			بنى سويف
45	0	0	0	0	2	7	27	0	2	0	0	إناث				
204	0	0	0	0	2	9	27	0	4	0	0	جملة				
44	0	0	0	0	0	0	0	2	0	0	0	ذكور	حضر	الفيوم		
2	0	0	0	0	0	0	0	0	0	0	0	إناث				
46	0	0	0	0	0	0	0	2	0	0	0	جملة				
108	0	0	0	2	0	0	0	0	0	0	0	ذكور	ريف		الفيوم	
8	0	0	0	0	0	2	6	0	0	0	0	إناث				
116	0	0	0	2	0	2	6	0	0	0	0	جملة				
151	0	0	0	2	0	0	0	2	0	0	0	ذكور	الجملة			الفيوم
11	0	0	0	0	0	2	6	0	0	0	0	إناث				
162	0	0	0	2	0	2	6	2	0	0	0	جملة				



تقدير المتعطلين الذين سبق لهم العمل (15- 64 سنة) طبقاً للفئة الجدولية من تصنيف النشاط الإقتصادي والنوع بكل محافظة وإجمالى الجمهورية (حضر / ريف)

تابع جدول رقم (23)

العدد بالآلاف

محافظة الجمهورية	محل الإقامة	النوع	الفئة الجدولية من تصنيف النشاط الإقتصادي										
			أ	ب	ج	د	هـ	و	ز	ح	ط	ى	ك
المنيا	حضر	ذكور	0	0	38	0	0	3	0	15	0	0	0
		إناث	0	0	5	0	0	0	2	2	0	0	0
		جملة	0	0	43	0	0	3	2	17	0	0	0
	ريف	ذكور	118	0	41	0	0	22	10	22	5	0	0
		إناث	0	0	0	0	0	0	0	0	0	0	0
		جملة	118	0	41	0	0	22	10	22	5	0	0
	الجملة	ذكور	118	0	79	0	0	24	10	37	5	0	0
		إناث	0	0	5	0	0	0	2	2	0	0	0
		جملة	118	0	84	0	0	24	12	39	5	0	0
	حضر	ذكور	5	0	32	0	0	0	5	5	0	0	0
		إناث	0	0	0	0	0	0	0	0	0	0	0
		جملة	5	0	32	0	0	0	5	5	0	0	0
أسيوط	ريف	ذكور	55	0	29	0	0	14	2	19	0	0	0
		إناث	0	0	0	0	0	0	0	0	0	0	0
		جملة	55	0	29	0	0	14	2	19	0	0	0
	الجملة	ذكور	60	0	61	0	0	14	8	24	0	0	0
		إناث	0	0	0	0	0	0	0	0	0	0	0
		جملة	60	0	61	0	0	14	8	24	0	0	0
	حضر	ذكور	0	0	29	0	0	3	3	0	0	0	0
		إناث	0	0	0	0	0	0	0	0	0	0	0
		جملة	0	0	29	0	0	3	3	0	0	0	0
	ريف	ذكور	29	0	34	0	0	20	0	17	0	0	0
		إناث	0	0	0	0	0	0	0	0	0	0	0
		جملة	29	0	34	0	0	20	0	17	0	0	0
الجملة	ذكور	29	0	63	0	0	22	3	17	0	0	0	
	إناث	0	0	0	0	0	0	0	0	0	0	0	
	جملة	29	0	63	0	0	22	3	17	0	0	0	
CAPMAS												247	



تقدير المتعطلين الذين سبق لهم العمل (15- 64 سنة) طبقاً للفئة الجدولية من تصنيف النشاط الإقتصادي والنوع بكل محافظة وإجمالي الجمهورية (حضر / ريف)

تابع جدول رقم (23)

العدد بالآلاف

الإجمالي	الفئة الجدولية من تصنيف النشاط الإقتصادي											النوع	محل الإقامة	محافظات الجمهورية			
	ت	ش	ر	ق	ص	ف	ع	س	ن	م	ل						
64	0	0	0	0	0	0	3	3	3	0	0	ذكور	حضر	المنيا			
12	0	0	0	0	0	0	2	0	0	0	0	إناث					
76	0	0	0	0	0	0	5	3	3	0	0	جملة					
221	0	0	0	0	0	0	0	5	0	0	0	ذكور	ريف		المنيا		
2	0	0	0	0	0	2	0	0	0	0	0	إناث					
223	0	0	0	0	0	2	0	5	0	0	0	جملة					
285	0	0	0	0	0	0	3	7	3	0	0	ذكور	الجملة			المنيا	
15	0	0	0	0	0	2	2	0	0	0	0	إناث					
300	0	0	0	0	0	2	5	7	3	0	0	جملة					
50	0	0	0	3	0	0	0	0	0	0	0	ذكور	حضر				المنيا
0	0	0	0	0	0	0	0	0	0	0	0	إناث					
50	0	0	0	3	0	0	0	0	0	0	0	جملة					
132	2	0	0	0	0	0	2	5	2	0	0	ذكور	ريف	أسيوط			
9	0	0	0	0	0	5	5	0	0	0	0	إناث					
141	2	0	0	0	0	5	7	5	2	0	0	جملة					
182	2	0	0	3	0	0	2	5	2	0	0	ذكور	الجملة		أسيوط		
9	0	0	0	0	0	5	5	0	0	0	0	إناث					
191	2	0	0	3	0	5	7	5	2	0	0	جملة					
34	0	0	0	0	0	0	0	0	0	0	0	ذكور	حضر			سوهاج	
0	0	0	0	0	0	0	0	0	0	0	0	إناث					
34	0	0	0	0	0	0	0	0	0	0	0	جملة					
108	0	0	0	5	0	0	0	2	0	0	0	ذكور	ريف				سوهاج
0	0	0	0	0	0	0	0	0	0	0	0	إناث					
108	0	0	0	5	0	0	0	2	0	0	0	جملة					
142	0	0	0	5	0	0	0	2	0	0	0	ذكور	الجملة	سوهاج			
0	0	0	0	0	0	0	0	0	0	0	0	إناث					
142	0	0	0	5	0	0	0	2	0	0	0	جملة					



تقدير المتعطلين الذين سبق لهم العمل (15- 64 سنة) طبقاً للفئة الجدولية من تصنيف النشاط الإقتصادي والنوع بكل محافظة وإجمالى الجمهورية (حضر / ريف)

تابع جدول رقم (23)

العدد بالآلاف

محافظة الجمهورية	محل الإقامة	النوع	الفئة الجدولية من تصنيف النشاط الإقتصادي										
			أ	ب	ج	د	هـ	و	ز	ح	ط	ى	ك
قنا	حضر	ذكور	0	0	12	0	0	0	0	5	0	0	0
		إناث	0	0	0	0	0	0	0	0	0	0	0
		جملة	0	0	12	0	0	0	0	5	0	0	0
	ريف	ذكور	26	0	36	0	0	14	0	12	0	0	0
		إناث	0	0	0	0	0	0	0	0	0	0	0
		جملة	26	0	36	0	0	14	0	12	0	0	0
	الجملة	ذكور	26	0	48	0	0	14	0	17	0	0	0
		إناث	0	0	0	0	0	0	0	0	0	0	0
		جملة	26	0	48	0	0	14	0	17	0	0	0
	حضر	ذكور	0	0	13	0	0	3	0	8	3	0	0
		إناث	0	0	0	0	0	0	8	0	0	0	0
		جملة	0	0	13	0	0	3	8	8	3	0	0
أسوان	ريف	ذكور	14	0	12	0	0	2	0	2	0	2	0
		إناث	0	0	0	0	0	0	0	0	0	0	0
		جملة	14	0	12	0	0	2	0	2	2	0	0
	الجملة	ذكور	14	0	24	0	0	5	0	10	5	0	0
		إناث	0	0	0	0	0	0	8	0	0	0	0
		جملة	14	0	24	0	0	5	8	10	5	0	0
	حضر	ذكور	3	0	8	0	0	5	0	0	0	0	0
		إناث	0	0	0	0	0	0	0	0	0	0	0
		جملة	3	0	8	0	0	5	0	0	0	0	0
	ريف	ذكور	15	0	15	0	0	2	0	7	0	0	0
		إناث	0	0	0	0	0	0	0	0	0	0	0
		جملة	15	0	15	0	0	2	0	7	0	0	0
الأقصر	الجملة	ذكور	17	0	23	0	0	8	0	7	0	0	
		إناث	0	0	0	0	0	0	0	0	0	0	
		جملة	17	0	23	0	0	8	0	7	0	0	



تقدير المتعطلين الذين سبق لهم العمل (15- 64 سنة) طبقاً للفئة الجدولية من تصنيف النشاط الإقتصادي والنوع بكل محافظة وإجمالي الجمهورية (حضر / ريف)

تابع جدول رقم (23)

العدد بالآلاف

الإجمالي	الفئة الجدولية من تصنيف النشاط الإقتصادي											النوع	محل الإقامة	محافظات الجمهورية			
	ت	ش	ر	ق	ص	ف	ع	س	ن	م	ل						
17	0	0	0	0	0	0	0	0	0	0	0	ذكور	حضر	قنا			
0	0	0	0	0	0	0	0	0	0	0	0	إناث					
17	0	0	0	0	0	0	0	0	0	0	0	جملة					
93	0	0	0	0	0	0	2	0	2	0	0	ذكور	ريف		قنا		
2	0	0	0	0	0	0	2	0	0	0	0	إناث					
95	0	0	0	0	0	0	4	0	2	0	0	جملة					
110	0	0	0	0	0	0	2	0	2	0	0	ذكور	الجملة			قنا	
2	0	0	0	0	0	0	2	0	0	0	0	إناث					
112	0	0	0	0	0	0	4	0	2	0	0	جملة					
28	0	0	0	0	0	0	0	3	0	0	0	ذكور	حضر				قنا
15	0	0	0	0	0	5	3	0	0	0	0	إناث					
43	0	0	0	0	0	5	3	3	0	0	0	جملة					
35	0	0	0	0	0	0	0	2	0	0	0	ذكور	ريف	أسوان			
0	0	0	0	0	0	0	0	0	0	0	0	إناث					
35	0	0	0	0	0	0	0	2	0	0	0	جملة					
63	0	0	0	0	0	0	0	5	0	0	0	ذكور	الجملة		أسوان		
15	0	0	0	0	0	5	3	0	0	0	0	إناث					
78	0	0	0	0	0	5	3	5	0	0	0	جملة					
19	0	0	0	0	0	0	0	3	0	0	0	ذكور	حضر			أسوان	
3	0	0	0	0	0	0	0	3	0	0	0	إناث					
22	0	0	0	0	0	0	0	6	0	0	0	جملة					
44	0	0	0	0	0	0	2	0	0	2	0	ذكور	ريف				الأقصر
0	0	0	0	0	0	0	0	0	0	0	0	إناث					
44	0	0	0	0	0	0	2	0	0	2	0	جملة					
62	0	0	0	0	0	0	2	3	0	2	0	ذكور	الجملة	الأقصر			
3	0	0	0	0	0	0	0	3	0	0	0	إناث					
65	0	0	0	0	0	0	2	6	0	2	0	جملة					



تقدير المتعطلين الذين سبق لهم العمل (15- 64 سنة) طبقاً للفئة الجدولية من تصنيف النشاط الإقتصادي والنوع بكل محافظة وإجمالى الجمهورية (حضر / ريف)

العدد بالآلاف

تابع جدول رقم (23)

محافظة الجمهورية	محل الإقامة	النوع	الفئة الجدولية من تصنيف النشاط الإقتصادى										
			أ	ب	ج	د	هـ	و	ز	ح	ط	ى	ك
البحر الأحمر	حضر	ذكور	0	0	20	0	0	7	10	3	3	0	0
		إناث	0	0	0	0	0	0	0	0	0	0	0
		جملة	0	0	20	0	0	7	10	3	3	0	0
	الجملة	ذكور	0	0	20	0	0	7	10	3	3	0	0
		إناث	0	0	0	0	0	0	0	0	0	0	0
		جملة	0	0	20	0	0	7	10	3	3	0	0
الوادى الجديد	حضر	ذكور	0	0	0	0	0	2	0	0	0	0	0
		إناث	0	0	0	0	0	0	0	0	3	0	0
		جملة	0	0	0	0	0	2	0	0	3	0	0
	ريف	ذكور	0	0	0	0	0	0	0	0	0	0	0
		إناث	0	0	0	0	0	0	0	0	11	0	0
		جملة	0	0	0	0	0	0	0	0	11	0	0
مطروح	الجملة	ذكور	0	0	0	0	0	2	0	0	0	0	0
		إناث	0	0	0	0	0	0	0	0	14	0	0
		جملة	0	0	0	0	0	2	0	0	14	0	0
	حضر	ذكور	0	0	3	0	0	0	0	9	3	0	0
		إناث	0	0	0	0	0	0	0	0	0	0	0
		جملة	0	0	3	0	0	0	0	9	3	0	0
ريف	الجملة	ذكور	0	0	8	0	0	0	0	0	0	0	0
		إناث	0	0	0	0	0	0	0	0	0	0	0
		جملة	0	0	8	0	0	0	0	0	0	0	0
	الجملة	ذكور	0	0	11	0	0	0	0	9	3	0	0
إناث	0	0	0	0	0	0	0	0	0	0	0	0	
جملة	0	0	11	0	0	0	0	9	3	0	0	0	



تقدير المتعطلين الذين سبق لهم العمل (15- 64 سنة) طبقاً للفئة الجدولية من تصنيف النشاط الإقتصادي والنوع بكل محافظة وإجمالي الجمهورية (حضر / ريف)

العدد بالآلاف

تابع جدول رقم (23)

الإجمالي	الفئة الجدولية من تصنيف النشاط الإقتصادي											النوع	محل الإقامة	محافظات الجمهورية	
	ت	ش	ر	ق	ص	ف	ع	س	ن	م	ل				
46	0	0	0	0	0	0	0	0	0	3	0	ذكور	حضر	البحر الأحمر	
0	0	0	0	0	0	0	0	0	0	0	0	إناث			
46	0	0	0	0	0	0	0	0	0	3	0	جملة			
46	0	0	0	0	0	0	0	0	0	3	0	ذكور	الجملة		
0	0	0	0	0	0	0	0	0	0	0	0	إناث			
46	0	0	0	0	0	0	0	0	0	3	0	جملة			
2	0	0	0	0	0	0	0	0	0	0	0	ذكور	حضر		
12	0	0	7	0	0	0	0	0	2	0	0	إناث			
14	0	0	7	0	0	0	0	0	2	0	0	جملة			
0	0	0	0	0	0	0	0	0	0	0	0	ذكور	ريف		الوادي الجديد
13	0	0	2	0	0	0	0	0	0	0	0	إناث			
13	0	0	2	0	0	0	0	0	0	0	0	جملة			
2	0	0	0	0	0	0	0	0	0	0	0	ذكور	الجملة		
25	0	0	9	0	0	0	0	0	2	0	0	إناث			
27	0	0	9	0	0	0	0	0	2	0	0	جملة			
19	0	0	0	0	0	0	0	3	0	0	0	ذكور	حضر		
0	0	0	0	0	0	0	0	0	0	0	0	إناث			
19	0	0	0	0	0	0	0	3	0	0	0	جملة			
8	0	0	0	0	0	0	0	0	0	0	0	ذكور	ريف	مطروح	
0	0	0	0	0	0	0	0	0	0	0	0	إناث			
8	0	0	0	0	0	0	0	0	0	0	0	جملة			
26	0	0	0	0	0	0	0	3	0	0	0	ذكور	الجملة		
0	0	0	0	0	0	0	0	0	0	0	0	إناث			
26	0	0	0	0	0	0	0	3	0	0	0	جملة			



تقدير المتعطلين الذين سبق لهم العمل (15- 64 سنة) طبقاً للفئة الجدولية من تصنيف النشاط الإقتصادي والنوع بكل محافظة وإجمالى الجمهورية (حضر / ريف)

تابع جدول رقم (23)

العدد بالآلاف

محافظة الجمهورية	محل الإقامة	النوع	الفئة الجدولية من تصنيف النشاط الإقتصادي										
			أ	ب	ج	د	هـ	و	ز	ح	ط	ى	ك
شمال سيناء	حضر	ذكور	0	0	6	0	0	0	6	3	0	0	0
		إناث	0	0	0	0	0	0	0	0	0	0	0
		جملة	0	0	6	0	0	0	6	3	0	0	0
	ريف	ذكور	2	0	0	0	0	4	0	0	0	0	0
		إناث	0	0	0	0	0	0	0	0	0	0	0
		جملة	2	0	0	0	0	4	0	0	0	0	0
	الجملة	ذكور	2	0	6	0	0	4	6	3	0	0	0
		إناث	0	0	0	0	0	0	0	0	0	0	0
		جملة	2	0	6	0	0	4	6	3	0	0	0
	حضر	ذكور	0	0	0	0	0	0	0	0	0	0	0
		إناث	0	0	0	0	0	0	0	0	0	0	0
		جملة	0	0	0	0	0	0	0	0	0	0	0
جنوب سيناء	ريف	ذكور	4	0	11	0	0	7	0	11	0	0	0
		إناث	0	0	0	0	0	0	0	0	0	0	0
		جملة	4	0	11	0	0	7	0	11	0	0	0
	الجملة	ذكور	4	0	11	0	0	7	0	11	0	0	0
		إناث	0	0	0	0	0	0	0	0	0	0	0
		جملة	4	0	11	0	0	7	0	11	0	0	0
	حضر	ذكور	73	0	2318	11	12	575	645	532	227	48	14
		إناث	2	0	81	3	0	18	169	5	21	42	11
		جملة	75	0	2399	14	12	593	814	537	248	90	25
إجمالى الجمهورية	ريف	ذكور	590	0	1608	2	0	291	97	301	65	2	0
		إناث	7	0	18	0	0	2	16	0	11	2	0
		جملة	597	0	1626	2	0	293	113	301	76	4	0
	الجملة	ذكور	663	0	3926	13	12	866	742	832	292	51	14
		إناث	9	0	99	3	0	20	185	5	32	44	11
		جملة	672	0	4025	16	12	886	927	837	324	95	25



تقدير المتعطلين الذين سبق لهم العمل (15- 64 سنة) طبقاً للفئة الجدولية من تصنيف النشاط الإقتصادي والنوع بكل محافظة وإجمالي الجمهورية (حضر / ريف)

تابع جدول رقم (23)

العدد بالآلاف

الإجمالي	الفئة الجدولية من تصنيف النشاط الإقتصادي											النوع	محل الإقامة	محافظات الجمهورية			
	ت	ش	ر	ق	ص	ف	ع	س	ن	م	ل						
21	0	0	0	0	0	0	3	0	0	3	0	ذكور	حضر	شمال سيناء			
0	0	0	0	0	0	0	0	0	0	0	0	إناث					
21	0	0	0	0	0	0	3	0	0	3	0	جملة					
6	0	0	0	0	0	0	0	0	0	0	0	ذكور	ريف		شمال سيناء		
0	0	0	0	0	0	0	0	0	0	0	0	إناث					
6	0	0	0	0	0	0	0	0	0	0	0	جملة					
27	0	0	0	0	0	0	3	0	0	3	0	ذكور	الجملة			شمال سيناء	
0	0	0	0	0	0	0	0	0	0	0	0	إناث					
27	0	0	0	0	0	0	3	0	0	3	0	جملة					
3	0	0	0	3	0	0	0	0	0	0	0	ذكور	حضر				جنوب سيناء
0	0	0	0	0	0	0	0	0	0	0	0	إناث					
3	0	0	0	3	0	0	0	0	0	0	0	جملة					
33	0	0	0	0	0	0	0	0	0	0	0	ذكور	ريف	جنوب سيناء			
0	0	0	0	0	0	0	0	0	0	0	0	إناث					
33	0	0	0	0	0	0	0	0	0	0	0	جملة					
36	0	0	0	3	0	0	0	0	0	0	0	ذكور	الجملة		جنوب سيناء		
0	0	0	0	0	0	0	0	0	0	0	0	إناث					
36	0	0	0	3	0	0	0	0	0	0	0	جملة					
5013	3	0	11	130	49	23	44	38	116	141	3	ذكور	حضر			إجمالي الجمهورية	
670	0	0	12	5	2	77	138	18	36	30	0	إناث					
5683	3	0	23	135	51	100	182	56	152	171	3	جملة					
3135	2	0	0	58	5	2	26	38	23	21	5	ذكور	ريف				إجمالي الجمهورية
138	0	0	2	0	2	14	57	5	0	2	0	إناث					
3273	2	0	2	58	7	16	83	43	23	23	5	جملة					
8149	5	0	11	188	53	26	70	76	140	162	7	ذكور	الجملة	إجمالي الجمهورية			
808	0	0	14	5	5	90	195	22	36	32	0	إناث					
8957	5	0	25	193	58	116	265	98	176	194	7	جملة					