



ՀԱՅԱՍՏԱՆԻ ՀԱՆՐԱՊԵՏՈՒԹՅԱՆ ԱԶԳԱՅԻՆ ՎԻՃԱԿԱԳՐԱԿԱՆ ԾԱՌԱՅՈՒԹՅՈՒՆ  
NATIONAL STATISTICAL SERVICE OF THE REPUBLIC OF ARMENIA

**ԱՇԽԱՏԱՆՔԻ ՇՈՒԿԱՆ  
ՀԱՅԱՍՏԱՆԻ ՀԱՆՐԱՊԵՏՈՒԹՅՈՒՆՈՒՄ  
LABOUR MARKET IN THE REPUBLIC OF ARMENIA  
2011-2015**

**ՎԻՃԱԿԱԳՐԱԿԱՆ ԺՈՂՈՎԱԾՈՒ  
STATISTICAL HANDBOOK**

© Հայաստանի Հանրապետության ազգային վիճակագրական ծառայություն, 2016թ.  
© National Statistical Service of the Republic of Armenia, 2016

ԵՐԵՎԱՆ – 2016  
YEREVAN – 2016

Տեղեկատվության բազմազանմամբ և տեղեկատվական հոսքերի ինտենսիվացմամբ բնութագրվող արդի աշխարհում էապես կարևորվում է «վիճակագրական եռանկյունու անկյունները զբաղեցնող», տարաբնույթ հակումներ ունեցող, պաշտոնական վիճակագրության երեք մասնակիցների՝ ռեսպոնդենտների, սպառողների և հարկատուների հնարավորին «մեկտեղումը», հատկապես՝ ազգային և միջազգային չափանիշներով պերցեպցիայի (կոմունիկացիոն ունակությունների համահարթեցման) պահանջների տեսանկյունով:

ՀՀ ազգային վիճակագրական ծառայությունը (ՀՀ ԱՎԾ) շնորհակալություն է հայտնում բոլոր ռեսպոնդենտներին (տեղեկատվություն տրամադրողներին), որոնց կողմից տրամադրված տեղեկատվության վրա է խարսխված սույն վիճակագրական հրապարակումը և ողջունում նրանց ու հարկատուների, որպես վիճակագրական տեղեկատվության սպառողների, արձագանքներն ու առաջարկները վերոհիշյալ նկատառումներով վիճակագրական հրապարակումների հետագա կատարելագործման համար:

*Հրապարակումների հետագա կատարելագործման համար առաջարկությունները և մեկնաբանությունները, խնդրում ենք ներկայացնել ՀՀ ԱՎԾ աշխատակազմի վիճակագրական տեղեկատվության տարածման և հասարակայնության հետ կապերի բաժին:*

In present day world, which is characterized by the information variety and intensity of informational flows, the possible “**combination**” of three participants of official statistics such as respondents, users and taxpayers, “**occupying the angels of statistical triangle**” having different dispositions, is of great importance, especially from viewpoint of perception requirements “**communication skills leveling**” by national and international levels.

The National Statistical Service of RA (NSS RA) would like to thank all the respondents who have supplied information for this statistical publication and from the above mentioned considerations welcomes any comments and suggestions from the respondents and taxpayers, as statistical users, for the future developments of statistical publication.

*You are kindly asked to provide your comments and suggestions to the Public Relations and Statistical Information Dissemination division of NSS RA concerning the future development of the publications.*

#### Պայմանական նշաններ

փոքր է կես միավորից	0.0
երևույթը բացակայում է	-
տվյալները բացակայում են	...
տվյալները ճշգրտված են	✧

#### Conventional Symbols

less than half of unit
not applicable
data are not available
revised data

Առանձին դեպքերում բաղադրիչների գումարի և արդյունքների միջև աննշան տարբերությունները բացատրվում են տվյալների կլորացմամբ:

**Insignificant discrepancies between the components' total and the sum in some cases are as a result of rounded data.**

0010, Հայաստանի Հանրապետություն, ք. Երևան, Հանրապետության պողոտա, Կառավարական շենք 3

☎ (+ 37411) 52-33-56, 58-78-29

Ֆաքս (+ 37411) 52-19-21

Էլ. փոստ [info@armstat.am](mailto:info@armstat.am)

ՀՀ ԱՎԾ կայքէջեր <http://www.armstat.am>

(հայելային կայքէջ՝ <http://www.armstat.info>),

<http://www.armstatbank.am>

<http://www.armdevinfo.am>

3 Government House, Republic Avenue, Yerevan, 0010, Republic of Armenia

☎ (+ 37411) 52-33-56, 58-78-29

Fax: (+ 37411) 52-19-21

E-mail: [info@armstat.am](mailto:info@armstat.am)

NSS RA official websites: <http://www.armstat.am>

(mirror website - <http://www.armstat.info>)

<http://www.armstatbank.am>

<http://www.armdevinfo.am>

©ՀԱՅԱՍՏԱՆԻ ՀԱՆՐԱՊԵՏՈՒԹՅԱՆ ԱԶԳԱՅԻՆ ՎԻՃԱԿԱԳՐԱԿԱՆ ԾԱՌԱՅՈՒԹՅՈՒՆ, 2016

NATIONAL STATISTICAL SERVICE OF THE REPUBLIC OF ARMENIA, 2016

<b>ՆԵՐԱԾՈՒԹՅՈՒՆ</b> <b>INTRODUCTION</b> .....	<b>4</b>
<b>ԱՇԽԱՏՈՒԺԻ ՀԵՏԱԶՈՏՈՒԹՅԱՆ ՀԻՄՆԱԿԱՆ ԱՐԴՅՈՒՆՔՆԵՐԸ, 2015</b> <b>THE MAIN RESULTS OF THE LABOUR FORCE SURVEY FOR 2015</b> .....	<b>5</b>
<b>ՀԵՏԱԶՈՏՈՒԹՅԱՆ ՀԻՄՆԱԿԱՆ ՀԻՄՆԱԴՐՈՒՅԹՆ (ԿՈՆՑԵՊՏԻԱՆ) ԸՍՏ ԱՄԿ ԵՎ (ԿԱՍ) ԵՎՐՈՍՏԱՏԻ ՄԵԹՈԴԱԲԱՆՈՒԹՅԱՆ</b> <b>BASIC CONCEPT OF THE SURVEY ACCORDING TO ILO AND (OR) EUROSTAT METHODOLOGY</b> .....	<b>8</b>
<b>1. ԱՇԽԱՏԱՆՔԱՅԻՆ ՌԵՍՈՒՐՍՆԵՐ</b> <b>LABOUR RESOURCES / WORKING - AGE POPULATION</b> .....	<b>9 - 19</b>
<b>2. ՏՆՏԵՍԱՊԵՍ ԱԿՏԻՎ ԲՆԱԿՉՈՒԹՅՈՒՆ</b> <b>ECONOMICALLY ACTIVE POPULATION</b> .....	<b>20 - 26</b>
<b>3. ՏՆՏԵՍԱՊԵՍ ՈՉ ԱԿՏԻՎ ԲՆԱԿՉՈՒԹՅՈՒՆ</b> <b>ECONOMICALLY INACTIVE POPULATION</b> .....	<b>27 - 46</b>
<b>4. ԶԲԱՂՎԱԾՈՒԹՅՈՒՆ</b> <b>EMPLOYMENT</b> .....	<b>47 - 88</b>
<b>4.1. ՀԻՄՆԱԿԱՆ ԶԲԱՂՎԱԾՈՒԹՅՈՒՆ</b> <b>PRIMARY (MAIN) EMPLOYMENT</b> .....	<b>49 - 72</b>
<b>4.2. ԵՐԿՐՈՐԴ ԶԲԱՂՎԱԾՈՒԹՅՈՒՆ</b> <b>SECOND EMPLOYMENT</b> .....	<b>73 - 77</b>
<b>4.3. ՖՈՐՄԱԼ ԵՎ ՈՉ ՖՈՐՄԱԼ ԶԲԱՂՎԱԾՈՒԹՅՈՒՆ</b> <b>FORMAL AND INFORMAL EMPLOYMENT</b> .....	<b>78 - 88</b>
<b>5. ԵՐԻՏԱՍԱՐԴՆԵՐ</b> <b>YOUTH</b> .....	<b>89 - 99</b>
<b>6. ՀԱՇՄԱՆԴԱՍՈՒԹՅՈՒՆ ՈՒՆԵՑՈՂ ԲՆԱԿՉՈՒԹՅՈՒՆ</b> <b>POPULATION WITH DISABILITY</b> .....	<b>100 - 104</b>
<b>7. ԱՇԽԱՏԱԺԱՄԵՐ</b> <b>WORKING HOURS</b> .....	<b>105 - 121</b>
<b>8. ԳՈՐԾԱԶՐԿՈՒԹՅՈՒՆ</b> <b>UNEMPLOYMENT</b> .....	<b>122 - 141</b>
<b>9. ՊԱՇՏՈՆԱՊԵՍ ԳՐԱՆՑՎԱԾ ԳՈՐԾԱԶՐԿՈՒԹՅՈՒՆ</b> <b>OFFICIALY REGISTERED UNEMPLOYMENT</b> .....	<b>142 - 152</b>
<b>10. ԱՇԽԱՏՈՒԺԻ ՇԱՐԺ</b> <b>TURNOVER</b> .....	<b>153 - 155</b>
<b>11. ՄԱՍՆԱԳԻՏԱԿԱՆ ՈՒՍՈՒՑՈՒՄ</b> <b>VOCATIONAL TRAINING</b> .....	<b>156 - 160</b>
<b>12. ԱՇԽԱՏԱՆՔԻ ՊԱՅՄԱՆՆԵՐ</b> <b>WORKING CONDITIONS</b> .....	<b>161 - 171</b>
<b>13. ԱՇԽԱՏԱՎԱՐՁ, ԱՇԽԱՏԱՆՔԻ ԳԻՆ</b> <b>EARNINGS, LABOUR COST</b> .....	<b>172 - 199</b>

# ՆԵՐԱԾՈՒԹՅՈՒՆ

## INTRODUCTION

Սույն ժողովածուն պարունակում է ՀՀ աշխատաշուկայի վերաբերյալ ամփոփ վիճակագրական ցուցանիշների ժամանակագրական շարքեր՝ ամսական, եռամսյակային և տարեկան պարբերականությամբ (նաև՝ ճշգրտված), որոնք կարող են լուսաբանել ոլորտի փոփոխությունները վերջին տարիներին:

Ընդհանուր առմամբ տեղեկատվությունը ներկայացված է ինչպես Հայաստանի Հանրապետության, այնպես էլ ՀՀ մարզերի, գյուղ-քաղաք կտրվածքով, ժողովրդագրական և սոցիալ-տնտեսական տարբեր բնութագրերով:

Ժողովածուն հիմնական ցուցանիշների վերաբերյալ ներառում է նաև համառոտ մեթոդաբանական պարզաբանումներ, որոնք հիմնականում համապատասխանում են միջազգային ստանդարտներին:

**ՀՀ աշխատաշուկայի զարգացումները ժողովածուում ներկայացված են տարբեր աղբյուրներից ստացված տվյալների հիման վրա.** օգտագործվել են ինչպես պետական վիճակագրական և գերատեսչական հաշվետվությունների, այնպես էլ աշխատուժի ընտրանքային հետազոտությունների արդյունքները՝ իրականացված տնային տնտեսություններում և առևտրային կազմակերպություններում:

Տեղեկատվության հիմնական սպառողներն են պետական կառավարման և տեղական ինքնակառավարման մարմինները, գիտական, հետազոտական, կրթական հաստատությունները, ՀՀ կենտրոնական բանկը, գործարար հանրությունը, զանգվածային լրատվամիջոցները, միջազգային կազմակերպությունները (Աշխատանքի միջազգային կազմակերպություն, Համաշխարհային բանկ, Տնտեսական համագործակցության և զարգացման կազմակերպություն, ՄԱԿ և այլն) և վիճակագրական տեղեկատվության այլ սպառողները:

**Ներկայացված տվյալները հիմնականում հաշվարկված են միջին տարեկան կտրվածքով:**

This handbook encompasses time series of summarized statistical indicators on the Armenian labour market on a monthly, quarterly and annual basis (also adjusted) describing the changes in this sector during the past years.

In general, the information is presented in both nationwide and broken down by RA marzes, as well as by urban/rural, various demographic and socio-economic characteristics.

The brief methodological explanations on main indicators are provided in the handbook, which are mainly corresponding to the international standards.

**Developments in a labour market of RA presented in the handbook are based on the data received from the different sources.** References for the handbook were: results of the state statistical and administrative (departmental) reports, as well as findings from labour force sample surveys carried out in a households and commercial enterprises.

The main data users are: the state government and local self-government authorities, scientific, research, educational institutions, the Central Bank of RA, business community, mass media, international organizations (International Labour Organisation, World Bank, OECD, UN, etc.), and other users of statistical information.

**Presented data mainly were computed by the average annual basis.**

**ՀԵՏԱԶՈՏՈՒԹՅԱՆ ՀԻՄՆԱԿԱՆ ՀԻՄՆԱԴՐՈՒՅԹՆ (ԿՈՆՅԵՊՏԻԱՆ) ԸՍՏ ԱՄԿ ԵՎ  
(ԿԱՄ) ԵՎՐՈՍՏԱՏԻ ՄԵԹՈԴԱԲԱՆՈՒԹՅԱՆ<sup>1</sup>  
BASIC CONCEPT OF THE SURVEY ACCORDING TO ILO AND (OR) EUROSTAT METHODOLOGY<sup>1</sup>**

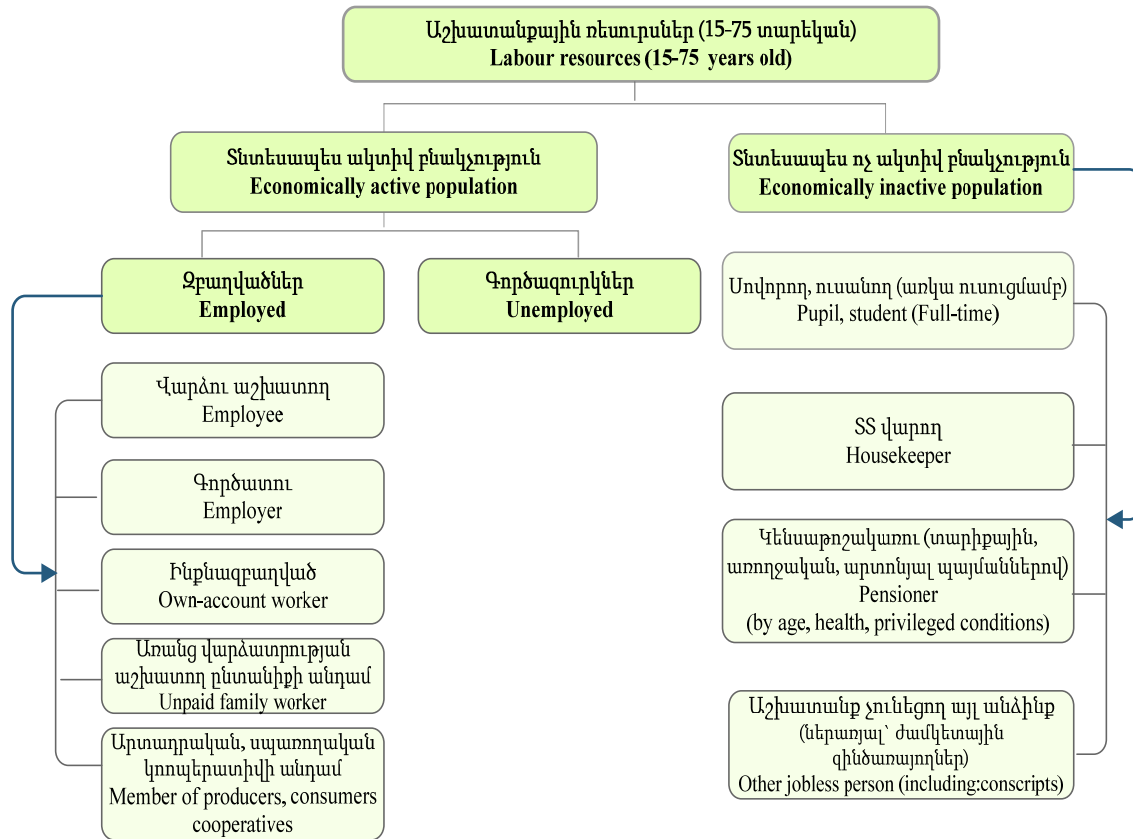

<sup>1</sup>ԱՄԿ և Եվրոստատի կողմից առաջարկվող սահմանումներում առանձին դեպքերում առկա են որոշ տարբերություններ: Մասնավորապես, պարտադիր ժամկետային զինծառայողներն ըստ ԱՄԿ մեթոդաբանության դասվում են զբաղվածների (տե՛ս ILO, ISCO-88, ISCO-08), իսկ ըստ Եվրոստատի (տե՛ս European Commission, The European Union labour force survey, Methods and definitions-2001)՝ տնտեսապես ոչ ակտիվ բնակչության խմբին: Տվյալ դեպքում ՀՀ ԱՎԾ-ն հիմք է ընդունել երկրորդ տարբերակը:

*In some cases, there are certain differences in the definitions recommended by the ILO and by Eurostat. Specifically, according to the ILO methodology (see ILO, ISCO-88, ISCO-08), conscripts on mandatory military service are classified into the group of employed, while they are classified into the group of economically inactive population according to Eurostat methodology (see European Commission, the European Union labour force survey, Methods and definitions-2001). In this case, the RA NSS bases itself on the second option, which is applied in EU member countries.*

## 1. ԱՇԽԱՏԱՆՔԱՅԻՆ ՌԵՍՈՒՐՍՆԵՐ LABOUR RESOURCES / WORKING AGE POPULATION

Աշխատանքային ռեսուրսների վերաբերյալ սույն բաժնում ներկայացվող տեղեկատվության աղբյուրը տնային տնտեսություններում իրականացված աշխատուժի հետազոտությունն է, որի համառոտ նկարագրությունը ներկայացված է սույն ժողովածուի էջ 5-ում:

**Աշխատանքային ռեսուրսները** տնտեսապես ակտիվ (գրառված և գործազուրկ) և ոչ ակտիվ (աշխատանք չունեցող և աշխատանք չփնտրող) բնակչության հանրագումարն են:

Աշխատանքային ռեսուրսների թվաքանակը նույնական է 15-75 տարեկան բնակչության թվաքանակի (**գնահատված սույն հետազոտության արդյունքներով**) հետ, որում ներառված չեն տվյալ ՏՏ-ից **3 ամիս և ավելի ժամանակով** բացակայողները՝ անկախ նրանից՝ գտնվել են ՀՀ մեկ այլ բնակավայրում, թե ՀՀ-ից դուրս: Բացառություն են կազմել պարտադիր ժամկետային զինծառայության մեջ գտնվողները:

The source of information on labour resources / working age population presented in this section is Labour Force Survey carried out in households, the summary description of which is presented on the page 5 of this handbook.

**Labour resources** are the sum of economically active (i.e. both employed and unemployed persons) and inactive population (neither in employment nor in employment (not having job and not searching for a job)) population.

The number of labour resources is similar to the population of 15-75 year-old population (estimated by the results of survey). Temporarily absent population (**3 months and over**) is not included, regardless of whether they were in other settlement of RA or outside RA. Compulsorily military servants are exclusion.



1.1. Աշխատանքային ռեսուրսների կազմը  
Scope of Labour Resources

	2008	2009	2010	2011	2012	2013	2014	2015	
1000 մարդ persons									
<b>Աշխատանքային ռեսուրսներ</b>	<b>2 376.9</b>	<b>2 397.6</b>	<b>2 389.7</b>	<b>2 286.3</b>	<b>2 260.8</b>	<b>2 189.1</b>	<b>2 180.2</b>	<b>2 106.6</b>	<b>Labour resources</b>
Տղամարդ	1 063.6	1 088.0	1 075.7	1 017.0	1 004.7	974.9	956.7	940.2	Men
Կին	1 313.3	1 309.6	1 314.0	1 269.3	1 256.1	1 214.1	1 223.4	1 166.5	Women
Քաղաք	1 557.4	1 579.1	1 554.6	1 498.3	1 475.1	1 395.5	1 389.8	1 313.4	Urban
Գյուղ	819.5	818.5	835.1	788.0	785.7	793.5	790.4	793.2	Rural
<b>Տնտեսապես ակտիվ բնակչություն</b>	<b>1 414.6</b>	<b>1 418.8</b>	<b>1 463.3</b>	<b>1 440.9</b>	<b>1 418.3</b>	<b>1 388.4</b>	<b>1 375.7</b>	<b>1 316.4</b>	<b>Economically active population</b>
Տղամարդ	753.2	750.7	777.2	739.0	724.4	709.4	699.9	682.7	Men
Կին	661.4	668.1	686.1	701.8	693.8	679.0	675.7	633.7	Women
Քաղաք	832.3	839.6	869.7	864.3	842.4	813.0	828.8	766.1	Urban
Գյուղ	582.3	579.2	593.7	576.6	575.9	575.3	546.8	550.2	Rural
<b>Տնտեսապես ոչ ակտիվ բնակչություն</b>	<b>962.3</b>	<b>978.9</b>	<b>926.3</b>	<b>845.4</b>	<b>842.5</b>	<b>800.7</b>	<b>804.5</b>	<b>790.3</b>	<b>Economically inactive population</b>
Տղամարդ	310.4	337.4	298.4	278.0	280.3	265.5	256.8	257.5	Men
Կին	651.9	641.5	627.9	567.5	562.2	535.2	547.7	532.8	Women
Քաղաք	725.1	739.5	684.9	634.0	632.7	582.5	561.0	547.3	Urban
Գյուղ	237.2	239.3	241.5	211.4	209.8	218.2	243.5	243.0	Rural
<b>Զբաղվածներ</b>	<b>1 183.1</b>	<b>1 152.8</b>	<b>1 185.2</b>	<b>1 175.1</b>	<b>1 172.8</b>	<b>1 163.8</b>	<b>1 133.5</b>	<b>1 072.6</b>	<b>Employed</b>
Տղամարդ	644.8	617.3	644.8	610.9	605.0	607.5	589.4	562.3	Men
Կին	538.3	535.5	540.4	564.2	567.8	556.3	544.1	510.4	Women
Քաղաք	639.1	610.3	627.7	631.8	627.4	623.0	623.6	559.3	Urban
Գյուղ	543.9	542.6	557.5	543.3	545.4	540.8	509.9	513.4	Rural
<b>Գործազուկներ</b>	<b>231.6</b>	<b>265.9</b>	<b>278.2</b>	<b>265.7</b>	<b>245.5</b>	<b>224.6</b>	<b>242.1</b>	<b>243.7</b>	<b>Unemployed</b>
Տղամարդ	108.5	133.3	132.5	128.1	119.4	101.9	110.5	120.4	Men
Կին	123.1	132.6	145.7	137.7	126.1	122.7	131.6	123.3	Women
Քաղաք	193.1	229.3	242.0	232.5	215.0	190.0	205.2	206.9	Urban
Գյուղ	38.4	36.6	36.2	33.3	30.5	34.6	36.9	36.8	Rural
%									
<b>Տնտեսական ակտիվության մակարդակը</b>	<b>59.5</b>	<b>59.2</b>	<b>61.2</b>	<b>63.0</b>	<b>62.7</b>	<b>63.4</b>	<b>63.1</b>	<b>62.5</b>	<b>Economic activity rate</b>
Տղամարդ	70.8	69.0	72.3	72.7	72.1	72.8	73.2	72.6	Men
Կին	50.4	51.0	52.2	55.3	55.2	55.9	55.2	54.3	Women
Քաղաք	53.4	53.2	55.9	57.7	57.1	58.3	59.6	58.3	Urban
Գյուղ	71.1	70.8	71.1	73.2	73.3	72.5	69.2	69.4	Rural
<b>Զբաղվածության մակարդակը</b>	<b>49.8</b>	<b>48.1</b>	<b>49.6</b>	<b>51.4</b>	<b>51.9</b>	<b>53.2</b>	<b>52.0</b>	<b>50.9</b>	<b>Employment rate</b>
Տղամարդ	60.6	56.7	59.9	60.1	60.2	62.3	61.6	59.8	Men
Կին	41.0	40.9	41.1	44.4	45.2	45.8	44.5	43.8	Women
Քաղաք	41.0	38.6	40.4	42.2	42.5	44.6	44.9	42.6	Urban
Գյուղ	66.4	66.3	66.8	68.9	69.4	68.1	64.5	64.7	Rural
<b>Գործազրկության մակարդակը</b>	<b>16.4</b>	<b>18.7</b>	<b>19.0</b>	<b>18.4</b>	<b>17.3</b>	<b>16.2</b>	<b>17.6</b>	<b>18.5</b>	<b>Unemployment rate</b>
Տղամարդ	14.4	17.8	17.0	17.3	16.5	14.4	15.8	17.6	Men
Կին	18.6	19.8	21.2	19.6	18.2	18.1	19.5	19.5	Women
Քաղաք	23.2	27.3	27.8	26.9	25.5	23.4	24.8	27.0	Urban
Գյուղ	6.6	6.3	6.1	5.8	5.3	6.0	6.8	6.7	Rural

1.2. Աշխատանքային ռեսուրսներն ըստ եռամսյակների  
Labour Resources by Quarters

1000 մարդ  
persons

		I եռամսյակ quarter	II եռամսյակ quarter	III եռամսյակ quarter	IV եռամսյակ quarter	Միջին տարեկան Average annual	
2008	<b>Ընդամենը</b>	<b>2 438.5</b>	<b>2 402.2</b>	<b>2 373.5</b>	<b>2 271.5</b>	<b>2 376.9</b>	<b>Total</b>
	տղամարդ	1 121.0	1 050.8	1 059.9	1 009.6	1 063.6	Men
	կին	1 317.5	1 351.4	1 313.6	1 261.9	1 313.3	Women
	քաղաք	1 600.6	1 573.5	1 555.1	1 500.2	1 557.4	Urban
	գյուղ	837.9	828.7	818.3	771.3	819.5	Rural
2009	<b>Ընդամենը</b>	<b>2 441.2</b>	<b>2 426.5</b>	<b>2 301.9</b>	<b>2 421.4</b>	<b>2 397.6</b>	<b>Total</b>
	տղամարդ	1 136.8	1 077.2	1 028.6	1 108.4	1 088.0	Men
	կին	1 304.4	1 349.3	1 273.3	1 313.0	1 309.6	Women
	քաղաք	1 561.9	1 675.3	1 537.4	1 546.0	1 579.1	Urban
	գյուղ	879.3	751.2	764.4	875.4	818.5	Rural
2010	<b>Ընդամենը</b>	<b>2 402.3</b>	<b>2 416.1</b>	<b>2 353.0</b>	<b>2 393.7</b>	<b>2 389.7</b>	<b>Total</b>
	տղամարդ	1 103.0	1 071.5	1 054.1	1 079.5	1 075.7	Men
	կին	1 299.3	1 344.6	1 298.9	1 314.2	1 314.0	Women
	քաղաք	1 410.1	1 458.8	1 548.0	1 518.1	1 554.6	Urban
	գյուղ	992.2	957.2	805.0	875.6	835.1	Rural
2011	<b>Ընդամենը</b>	<b>2 359.9</b>	<b>2 329.6</b>	<b>2 240.5</b>	<b>2 214.7</b>	<b>2 286.3</b>	<b>Total</b>
	տղամարդ	1 086.1	1 034.9	964.6	982.6	1 017.0	Men
	կին	1 273.8	1 294.7	1 275.9	1 232.1	1 269.3	Women
	քաղաք	1 545.7	1 514.2	1 469.3	1 464.0	1 498.3	Urban
	գյուղ	814.3	815.4	771.2	750.8	788.0	Rural
2012	<b>Ընդամենը</b>	<b>2 312.8</b>	<b>2 246.6</b>	<b>2 195.0</b>	<b>2 289.5</b>	<b>2 260.8</b>	<b>Total</b>
	տղամարդ	1 062.2	984.9	968.1	1 004.0	1 004.7	Men
	կին	1 250.6	1 261.8	1 226.9	1 285.6	1 256.1	Women
	քաղաք	1 512.8	1 478.8	1 452.4	1 455.4	1 475.1	Urban
	գյուղ	800.0	767.8	742.6	834.2	785.7	Rural
2013	<b>Ընդամենը</b>	<b>2 142.0</b>	<b>2 232.8</b>	<b>2 152.5</b>	<b>2 232.0</b>	<b>2 189.1</b>	<b>Total</b>
	տղամարդ	953.8	994.8	936.9	1 017.1	974.9	Men
	կին	1 188.2	1 237.9	1 215.6	1 214.8	1 214.1	Women
	քաղաք	1 340.8	1 446.2	1 368.4	1 424.8	1 395.5	Urban
	գյուղ	801.2	786.6	784.1	807.2	793.5	Rural
2014	<b>Ընդամենը</b>	<b>2 327.5</b>	<b>2 246.7</b>	<b>2 171.4</b>	<b>2 136.5</b>	<b>2 180.2</b>	<b>Total</b>
	տղամարդ	1 046.5	999.8	909.0	944.5	956.7	Men
	կին	1 281.0	1 246.9	1 262.4	1 192.0	1 223.4	Women
	քաղաք	1 468.4	1 403.0	1 409.8	1 376.0	1 389.8	Urban
	գյուղ	859.1	843.7	761.6	760.5	790.4	Rural
2015	<b>Ընդամենը</b>	<b>2 224.4</b>	<b>2 108.7</b>	<b>2 075.0</b>	<b>2 103.0</b>	<b>2 106.6</b>	<b>Total</b>
	տղամարդ	1 022.4	949.0	893.5	934.9	940.2	Men
	կին	1 202.0	1 159.7	1 181.5	1 168.1	1 166.5	Women
	քաղաք	1 358.3	1 304.2	1 298.5	1 331.7	1 313.4	Urban
	գյուղ	866.0	804.6	776.5	771.3	793.2	Rural



**1.3. Բնակչության հիմնական խմբերն ըստ հետազոտության արդյունքների, 2015թ.**  
**Main Groups of Population Based on Survey Findings, 2015**

Հետազոտված բնակչություն, ընդամենը <i>Total surveyed population</i> 100%						
< 15 տարեկան <i>years old</i> 19%	15-75 տարեկան (աշխատանքային ռեսուրսներ) <i>15-75 years old (labour resources)/working age population</i> 74%					75 > տարեկան <i>years old</i> 7%
Տնտեսապես ակտիվ բնակչություն <i>Economically active population</i> 62%		Տնտեսապես ոչ ակտիվ բնակչություն <i>Economically inactive population</i> 38%				
Զբաղված <i>Employed</i> 81%		Գործազուրկ <i>Unemployed</i> 19%	Սովորող, ուսանող <i>Student, pupil</i> 19%	ՏՏ վարող <i>Housekeeper</i> 33%	Կենսաթոշակառու <i>Pensioner</i> 22%	Աշխատանք չունեցող այլ անձինք <i>Other jobless people</i> 26%
<b>ըստ կարգավիճակի.</b> <i>by status</i>		<b>ըստ տևողության</b> <i>by duration</i>				
վարձու աշխատող <i>employee</i> 57%		երկարատև <i>long-term</i> 61%				
գործատու, ինքնազբաղված <i>employer, self-employed</i> 36%						
առանց վարձատրության աշխատող ընտանիքի անդամ, այլ <i>contributing (unpaid) family worker, other</i> 7%						
<b>ըստ յուրօրինակների.</b> <i>by industry</i>						
գյուղատնտեսություն <i>agriculture</i> 35%						
արդյունաբերություն <i>industry</i> 11%						
շինարարություն <i>construction</i> 5%						
ծառայություններ <i>services</i> 49%						
<b>ըստ հատվածների.</b> <i>by sectors</i>						
պետական և համայնքային <i>public &amp; community</i> 24%						
մասնավոր <i>private</i> 75%						
հասարակական <i>NGOs</i> 1%						

**1.4. Աշխատանքային ռեսուրսներն ըստ տարիքային խմբերի**  
**Labour Resources by Age Groups**

	Ընդամենը <i>Total</i>		Տղամարդ <i>Men</i>		Կին <i>Women</i>		Քաղաք <i>Urban</i>		Գյուղ <i>Rural</i>	
	2014	2015	2014	2015	2014	2015	2014	2015	2014	2015
<i>1000 մարդ persons</i>										
<b>Ընդամենը Total</b>	<b>2 180.2</b>	<b>2 106.6</b>	<b>956.7</b>	<b>940.2</b>	<b>1 223.4</b>	<b>1 166.5</b>	<b>1 389.8</b>	<b>1 313.4</b>	<b>790.4</b>	<b>793.2</b>
15-24	442.6	404.6	210.2	198.7	232.3	205.9	256.7	230.6	185.9	174.0
25-34	444.7	435.4	202.1	198.6	242.6	236.7	301.4	277.6	143.2	157.8
35-44	339.0	333.5	147.7	146.4	191.3	187.1	218.3	216.3	120.6	117.2
45-54	405.8	365.7	164.9	152.8	240.9	212.8	243.8	210.8	161.9	154.8
55-64	363.9	372.8	157.4	164.2	206.4	208.5	246	239.5	117.9	133.3
65-75	184.3	194.8	74.4	79.4	109.9	115.4	123.5	138.7	60.8	56.1
<i>Ընդամենի նկատմամբ, % As share of the total, %</i>										
<b>Ընդամենը Total</b>	<b>100</b>	<b>100</b>	<b>100</b>	<b>100</b>	<b>100</b>	<b>100</b>	<b>100</b>	<b>100</b>	<b>100</b>	<b>100</b>
15-24	20.3	19.2	22.0	21.1	19.0	17.7	18.5	17.6	23.5	21.9
25-34	20.4	20.7	21.1	21.1	19.8	20.3	21.7	21.1	18.1	19.9
35-44	15.5	15.8	15.4	15.6	15.6	16.0	15.7	16.5	15.3	14.8
45-54	18.6	17.4	17.2	16.3	19.7	18.2	17.5	16.1	20.5	19.5
55-64	16.7	17.7	16.5	17.5	16.9	17.9	17.7	18.2	14.9	16.8
65-75	8.5	9.2	7.8	8.4	9.0	9.9	8.9	10.6	7.7	7.1

**1.5. Աշխատանքային ռեսուրսներն ըստ ՀՀ մարզերի և ք. Երևանի**  
**Labour Resources by RA Marzes and Yerevan city**

	Ընդամենը <i>Total</i>		Տղամարդ <i>Men</i>		Կին <i>Women</i>		Քաղաք <i>Urban</i>		Գյուղ <i>Rural</i>		
	2014	2015	2014	2015	2014	2015	2014	2015	2014	2015	
<i>1000 մարդ persons</i>											
<i>Ընդամենը</i>	<i>2 180.2</i>	<i>2 106.6</i>	<i>956.7</i>	<i>940.2</i>	<i>1 223.4</i>	<i>1 166.5</i>	<i>1 389.8</i>	<i>1 313.4</i>	<i>790.4</i>	<i>793.2</i>	<i>Total</i>
ք. Երևան	705.1	684.7	304.3	296.1	400.7	388.6	705.1	684.7	-	-	Yerevan city
Արագածոտն	95.6	87.0	42.8	38.9	52.8	48.1	23.0	18.2	72.6	68.8	Aragatsotn
Արարատ	151.5	184.7	69.4	85.5	82.1	99.2	41.8	47.5	109.6	137.2	Ararat
Արմավիր	194.7	209.7	91.1	99.3	103.5	110.4	67.2	68.5	127.4	141.1	Armavir
Գեղարքունիք	159.2	140.7	69.9	61.0	89.3	79.7	58.3	52.1	100.9	88.6	Gegharkunik
Լոռի	208.4	195.1	80.5	82.0	127.9	113.0	127.0	117.5	81.5	77.5	Lori
Կոտայք	210.9	201.6	96.5	92.0	114.4	109.7	120.4	109.1	90.5	92.6	Kotayk
Շիրակ	227.0	190.6	98.3	86.4	128.7	104.2	135.9	105.9	91.1	84.7	Shirak
Սյունիք	92.4	80.6	43.6	38.4	48.9	42.2	62.4	53.7	30.1	26.9	Syunik
Վայոց ձոր	36.5	35.0	15.4	15.4	21.2	19.6	13.9	13.7	22.6	21.3	Vayots Dzor
Տավուշ	98.9	96.9	45.0	45.2	53.9	51.8	34.9	42.6	64.0	54.4	Tavush

շարունակություն  
continuation

	Ընդամենը <i>Total</i>		Տղամարդ <i>Men</i>		Կին <i>Women</i>		Քաղաք <i>Urban</i>		Գյուղ <i>Rural</i>		
	2014	2015	2014	2015	2014	2015	2014	2015	2014	2015	

Ընդամենի նկատմամբ, %  
As share of the total, %

<i>Ընդամենը</i>	<i>100</i>	<i>100</i>	<i>100</i>	<i>100</i>	<i>100</i>	<i>100</i>	<i>100</i>	<i>100</i>	<i>100</i>	<i>100</i>	<i>Total</i>
ք. Երևան	32.3	32.5	31.8	31.5	32.8	33.3	50.7	52.1	-	-	Yerevan city
Արագածոտն	4.4	4.1	4.5	4.1	4.3	4.1	1.7	1.4	9.2	8.7	Aragatsotn
Արարատ	6.9	8.8	7.3	9.1	6.7	8.5	3.0	3.6	13.9	17.3	Ararat
Արմավիր	8.9	10.0	9.5	10.6	8.5	9.5	4.8	5.2	16.1	17.8	Armavir
Գեղարքունիք	7.3	6.7	7.3	6.5	7.3	6.8	4.2	4.0	12.8	11.2	Gegharkunik
Լոռի	9.6	9.3	8.4	8.7	10.5	9.7	9.1	8.9	10.3	9.8	Lori
Կոտայք	9.7	9.6	10.1	9.8	9.4	9.4	8.7	8.3	11.4	11.7	Kotayk
Շիրակ	10.4	9.0	10.3	9.2	10.5	8.9	9.8	8.1	11.5	10.7	Shirak
Սյունիք	4.2	3.8	4.6	4.1	4.0	3.6	4.5	4.1	3.8	3.4	Syunik
Վայոց ձոր	1.7	1.7	1.6	1.6	1.7	1.7	1.0	1.0	2.9	2.7	Vayots Dzor
Տավուշ	4.5	4.6	4.7	4.8	4.4	4.4	2.5	3.2	8.1	6.9	Tavush

### 1.6. Աշխատանքային ռեսուրսներն ըստ կրթական մակարդակի Labour Resources by Educational Attainment

	Ընդամենը <i>Total</i>		Տղամարդ <i>Men</i>		Կին <i>Women</i>		Քաղաք <i>Urban</i>		Գյուղ <i>Rural</i>		
	2014	2015	2014	2015	2014	2015	2014	2015	2014	2015	

1000 մարդ  
persons

<i>Ընդամենը</i>	<i>2 180.2</i>	<i>2 106.6</i>	<i>956.7</i>	<i>940.2</i>	<i>1 223.4</i>	<i>1 166.5</i>	<i>1 389.8</i>	<i>1 313.4</i>	<i>790.4</i>	<i>793.2</i>	<i>Total</i>
Բարձրագույն, հետբուհական	564.8	492.5	233.3	211.9	331.5	280.6	457.9	388.5	106.8	104.0	Tertiary, post-graduate
Միջին մասնագիտական, նախամասնագիտական (արհեստագործական)	479.2	466.6	179.7	172.8	299.5	293.8	325.4	319.6	153.9	147.0	Secondary specialized, vocational
Միջնակարգ ընդհանուր	964.3	985.9	458.2	466.6	506.1	519.2	529.2	526.4	435.1	459.4	General secondary
Հիմնական ընդհանուր, տարրական և ցածր	172.0	161.7	85.5	88.8	86.5	72.9	77.3	78.8	94.6	82.8	General basic, primary and lower

Ընդամենի նկատմամբ, %  
As share of the total, %

<i>Ընդամենը</i>	<i>100</i>	<i>100</i>	<i>100</i>	<i>100</i>	<i>100</i>	<i>100</i>	<i>100</i>	<i>100</i>	<i>100</i>	<i>100</i>	<i>Total</i>
Բարձրագույն, հետբուհական	25.9	23.4	24.4	22.5	27.1	24.1	32.9	29.6	13.5	13.1	Tertiary, post-graduate
Միջին մասնագիտական, նախամասնագիտական (արհեստագործական)	22.0	22.1	18.8	18.4	24.5	25.2	23.4	24.3	19.5	18.5	Secondary specialized, vocational
Միջնակարգ ընդհանուր	44.2	46.8	47.9	49.6	41.4	44.5	38.1	40.1	55.0	57.9	General secondary
Հիմնական ընդհանուր, տարրական և ցածր	7.9	7.7	8.9	9.4	7.1	6.2	5.6	6.0	12.0	10.4	General basic, primary and lower

1.7. Աշխատանքային ռեսուրսներն ըստ ամուսնական վիճակի  
Labour Resources by Marital Status

	Ընդամենը <i>Total</i>		Տղամարդ <i>Men</i>		Կին <i>Women</i>		Քաղաք <i>Urban</i>		Գյուղ <i>Rural</i>		
	2014	2015	2014	2015	2014	2015	2014	2015	2014	2015	
<i>1000 մարդ persons</i>											
<i>Ընդամենը</i>	<i>2 180.2</i>	<i>2 106.6</i>	<i>956.7</i>	<i>940.2</i>	<i>1 223.4</i>	<i>1 166.5</i>	<i>1 389.8</i>	<i>1 313.4</i>	<i>790.4</i>	<i>793.2</i>	<i>Total</i>
Երբևեկ չամուսնացած	564.5	544.1	293.8	289.4	270.7	254.7	352.5	340.6	211.9	203.5	<i>Single</i>
Ամուսնացած	1 370.7	1344.3	627.4	620.4	743.3	723.9	865.6	815.3	505.1	529.0	<i>Married</i>
Այրի	175.4	155.6	21.3	17.3	154.1	138.3	116.7	106.3	58.7	49.3	<i>Widow</i>
Ամուսնալուծված	69.5	62.6	14.2	13.1	55.4	49.5	55.0	51.3	14.6	11.4	<i>Divorced</i>
Ընդամենի նկատմամբ, % <i>As share of the total, %</i>											
<i>Ընդամենը</i>	<i>100</i>	<i>100</i>	<i>100</i>	<i>100</i>	<i>100</i>	<i>100</i>	<i>100</i>	<i>100</i>	<i>100</i>	<i>100</i>	<i>Total</i>
Երբևեկ չամուսնացած	25.9	25.8	30.7	30.8	22.1	21.8	25.4	25.9	26.8	25.6	<i>Single</i>
Ամուսնացած	62.9	63.8	65.6	66.0	60.8	62.1	62.3	62.1	63.9	66.7	<i>Married</i>
Այրի	8.0	7.4	2.2	1.8	12.6	11.9	8.4	8.1	7.4	6.2	<i>Widow</i>
Ամուսնալուծված	3.2	3.0	1.5	1.4	4.5	4.2	4.0	3.9	1.8	1.4	<i>Divorced</i>

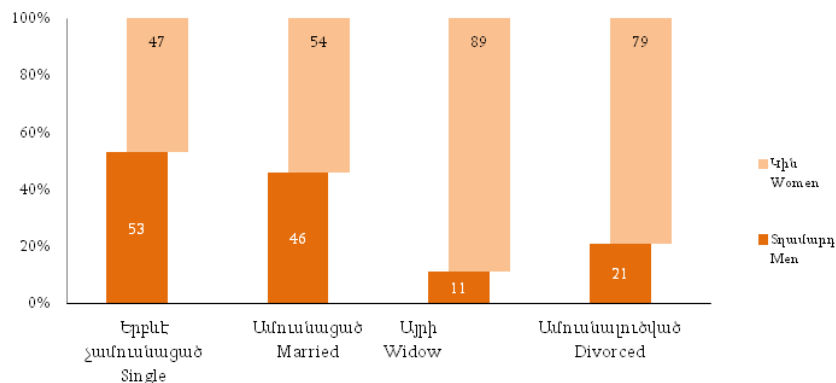

**1.8. Աշխատանք կամ ավելի լավ աշխատանք գտնելու նպատակով այլ բնակավայր տեղափոխվելու  
բնակչության պատրաստակամությունն ըստ խմբերի**  
**Population Willingness to Move to Another Place in Order to Find  
a Job or a Better Job by the Categories**

	Ընդամենը <i>Total</i>		Զբաղվածներ <i>Employed</i>		Գործազուկներ <i>Unemployed</i>		Տնտեսապես ոչ ակտիվ բնակչություն <i>Economically inactive population</i>		
	2014	2015	2014	2015	2014	2015	2014	2015	

1000 մարդ  
persons

<i>Ընդամենը</i>	<i>2 180.2</i>	<i>2 106.6</i>	<i>1 133.5</i>	<i>1 072.6</i>	<i>242.1</i>	<i>243.7</i>	<i>804.5</i>	<i>790.3</i>	<i>Total</i>
Պատրաստ են տեղափոխվել Հայաստանի այլ բնակավայր	62.3	39.0	37.3	20.8	10.3	7.5	14.7	10.7	Ready to move another place in Armenia
Պատրաստ են մեկնել արտերկիր	368.4	399.9	167.0	181.2	60.9	68.2	140.4	150.6	Ready to move abroad
Պատրաստ են ցանկացած տեղափոխության	235.1	241.5	123.5	121.3	37.4	42.2	74.2	78.0	Ready to move to any place
Պատրաստ չեն տեղափոխության	1 343.9	1 250.5	725.7	665.9	118.4	110.3	499.8	474.2	Do not ready to move
Չեն ցանկանում աշխատել	9.5	2.1	0.5	0.2	...	...	9.0	1.9	Do not want to work
Դժվարացել են պատասխանել	161.0	173.7	79.5	83.1	15.1	15.6	66.4	75.0	It is difficult to answer

Ընդամենի նկատմամբ, %  
As share of the total, %

<i>Ընդամենը</i>	<i>100</i>	<i>100</i>	<i>100</i>	<i>100</i>	<i>100</i>	<i>100</i>	<i>100</i>	<i>100</i>	<i>Total</i>
Պատրաստ են տեղափոխվել Հայաստանի այլ բնակավայր	2.9	1.9	3.3	1.9	4.3	3.1	1.8	1.4	Ready to move another place in Armenia
Պատրաստ են մեկնել արտերկիր	16.9	19.0	14.7	16.9	25.2	28.0	17.5	19.1	Ready to move abroad
Պատրաստ են ցանկացած տեղափոխության	10.8	11.5	10.9	11.3	15.4	17.3	9.2	9.9	Ready to move to any place
Պատրաստ չեն տեղափոխության	61.6	59.4	64.0	62.1	48.9	45.3	62.1	60.0	Do not ready to move
Չեն ցանկանում աշխատել	0.4	0.1	0.0	0.0	...	...	1.1	0.2	Do not want to work
Դժվարացել են պատասխանել	7.4	8.2	7.0	7.8	6.2	6.4	8.3	9.5	It is difficult to answer

**1.9. Աշխատանք կամ ավելի լավ աշխատանք գտնելու նպատակով այլ բնակավայր տեղափոխվելու բնակչության պատրաստակամությունը**  
**Population Willingness to Move to Another Place in Order to Find a Job or a Better Job**

	Ընդամենը <i>Total</i>		Տղամարդ <i>Men</i>		Կին <i>Women</i>		Քաղաք <i>Urban</i>		Գյուղ <i>Rural</i>		
	2014	2015	2014	2015	2014	2015	2014	2015	2014	2015	

1000 մարդ  
persons

<b>Ընդամենը</b>	<b>2 180.2</b>	<b>2 106.6</b>	<b>956.7</b>	<b>940.2</b>	<b>1 223.4</b>	<b>1 166.5</b>	<b>1 389.8</b>	<b>1 313.4</b>	<b>790.4</b>	<b>793.2</b>	<b>Total</b>
Պատրաստ են տեղափոխվել Հայաստանի այլ բնակավայր	62.3	39.0	33.2	18.6	29.1	20.4	29.2	19.3	33.1	19.7	Ready to move another place in Armenia
Պատրաստ են մեկնել արտերկիր	368.4	399.9	191.2	207.8	177.2	192.1	273.0	300.2	95.4	99.7	Ready to move abroad
Պատրաստ են ցանկացած տեղափոխության	235.1	241.5	118.7	126.3	116.4	115.2	135.7	136.9	99.4	104.6	Ready to move to any place
Պատրաստ չեն տեղափոխության	1 343.9	1 250.5	533.5	507.5	810.4	743.0	852.3	766.0	491.6	484.4	Do not ready to move
Չեն ցանկանում աշխատել	9.5	2.1	3.9	1.0	5.6	1.1	7.6	1.0	2.0	1.1	Do not want to work
Դժվարացել են պատասխանել	161.0	173.7	76.2	78.9	84.8	94.8	92.0	90.1	68.9	83.6	It is difficult to answer

Ընդամենի նկատմամբ, %  
As share of the total, %

<b>Ընդամենը</b>	<b>100</b>	<b>100</b>	<b>100</b>	<b>100</b>	<b>100</b>	<b>100</b>	<b>100</b>	<b>100</b>	<b>100</b>	<b>100</b>	<b>Total</b>
Պատրաստ են տեղափոխվել Հայաստանի այլ բնակավայր	2.9	1.9	3.5	2.0	2.4	1.7	2.1	1.5	4.2	2.5	Ready to move another place in Armenia
Պատրաստ են մեկնել արտերկիր	16.9	19.0	20.0	22.1	14.5	16.5	19.6	22.9	12.1	12.6	Ready to move abroad
Պատրաստ են ցանկացած տեղափոխության	10.8	11.5	12.4	13.4	9.5	9.9	9.8	10.4	12.6	13.2	Ready to move to any place
Պատրաստ չեն տեղափոխության	61.6	59.4	55.8	54.0	66.2	63.7	61.3	58.3	62.2	61.1	Do not ready to move
Չեն ցանկանում աշխատել	0.4	0.1	0.4	0.1	0.5	0.1	0.5	0.1	0.2	0.1	Do not want to work
Դժվարացել են պատասխանել	7.4	8.2	8.0	8.4	6.9	8.1	6.6	6.9	8.7	10.5	It is difficult to answer

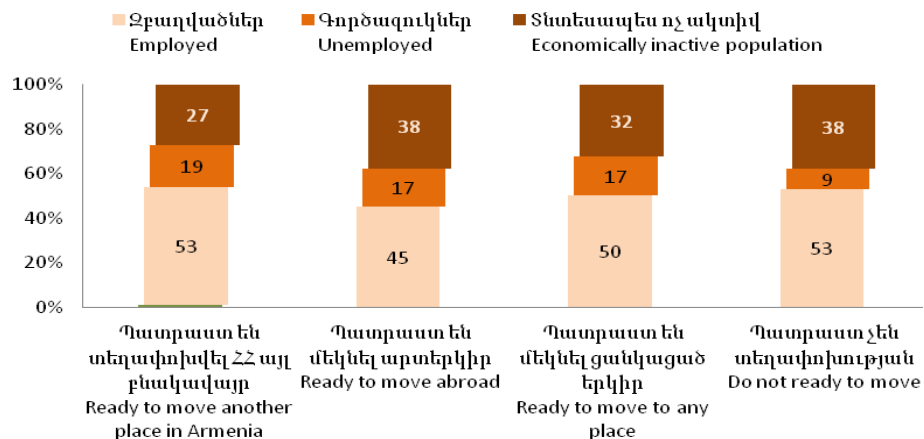

**1.11. Ունեցած կրթության օգտակարության վերաբերյալ բնակչության վերաբերմունքը**  
**Population's Attitude towards the Usefulness of Obtained Education**

	Ընդամենը <i>Total</i>		Տղամարդ <i>Men</i>		Կին <i>Women</i>		Քաղաք <i>Urban</i>		Գյուղ <i>Rural</i>		
	1000 մարդ <i>persons</i>	%	1000 մարդ <i>persons</i>	%	1000 մարդ <i>persons</i>	%	1000 մարդ <i>persons</i>	%	1000 մարդ <i>persons</i>	%	
<b>Ընդամենը</b>	<b>2106.6</b>	<b>100</b>	<b>940.2</b>	<b>100</b>	<b>1166.5</b>	<b>100</b>	<b>1313.4</b>	<b>100</b>	<b>793.2</b>	<b>100</b>	<b>Total</b>
Շատ օգտակար է	529.4	25.1	229.9	24.5	299.5	25.7	356.9	27.2	172.6	21.8	<i>Very useful</i>
Համեմետաբար օգտակար է	971.6	46.1	439.0	46.7	532.6	45.7	634.6	48.3	337.1	42.5	<i>Relatively useful</i>
Օգտակար չէ	523.2	24.8	231.9	24.7	291.3	25.0	275.8	21.0	247.4	31.2	<i>Not useful</i>
Չունի մասնագի- տական կրթություն	5.4	0.3	2.6	0.3	2.8	0.2	3.9	0.3	1.5	0.2	<i>Do not get professional education</i>
Դժվարացել են պատասխանել	76.9	3.7	36.7	3.9	40.3	3.5	42.3	3.2	34.6	4.4	<i>It is difficult to answer</i>

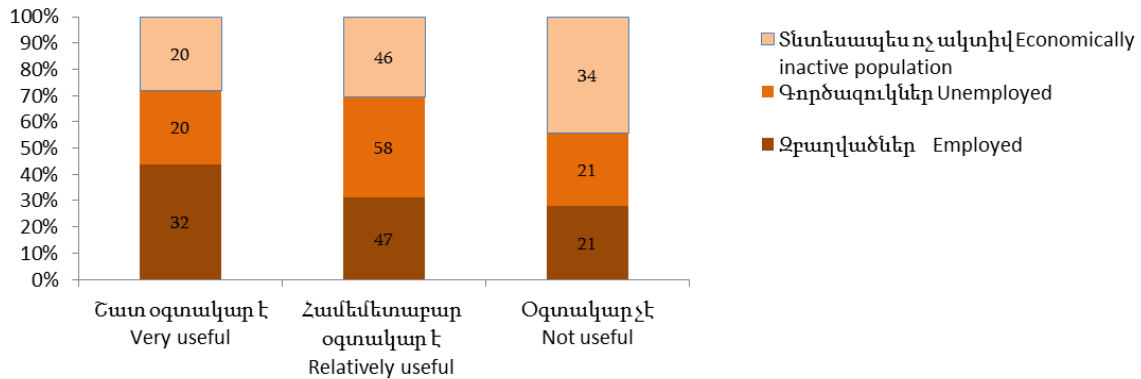





## 2. ՏՆՏԵՍԱՊԵՍ ԱԿՏԻՎ ԲՆԱԿՉՈՒԹՅՈՒՆ ECONOMICALLY ACTIVE POPULATION



Տնտեսապես ակտիվ բնակչության վերաբերյալ այս բաժնում ներկայացվող տեղեկատվության աղբյուրը տնային տնտեսություններում իրականացված աշխատուժի հետազոտությունն է, որի համառոտ նկարագրությունը ներկայացված է սույն ժողովածուի էջ 5-ում:

**Տնտեսապես ակտիվ բնակչության** (աշխատուժի) մեջ ներառվում են **զբաղվածները և գործազուրկները**, ովքեր դիտարկվող ժամանակաշրջանում աշխատանքի շուկայում ապահովում են աշխատուժի առաջարկը՝ ապրանքների և ծառայությունների արտադրության համար:

**Տնտեսական ակտիվության մակարդակը** (աշխատուժի մասնակցության մակարդակը) տնտեսապես ակտիվ բնակչության տեսակարար կշիռն է աշխատանքային ռեսուրսներում:

The source of information on economically active population presented in this section is the Labour Force Survey carried out in households, the summary description of which is presented on the page 5 of this handbook.

**Economically active population (labour force)** comprises all **employed and unemployed** population in the observation period, who form the labour force supply in the labour market for production of goods and services.

**Economic activity rate (Labour force participation rate)** is the share of economically active population in the total number of labour resources / working-age population

2.1. Տնտեսապես ակտիվ բնակչությունն ըստ եռամսյակների  
Economically Active Population by Quarters

1000 մարդ  
1000 persons

		I եռամսյակ quarter	II եռամսյակ quarter	III եռամսյակ quarter	IV եռամսյակ quarter	Միջին տարեկան Average annual	
2008	<b>Ընդամենը</b>	<b>1 435.3</b>	<b>1 431.4</b>	<b>1 468.8</b>	<b>1 313.5</b>	<b>1 414.6</b>	<b>Total</b>
	տղամարդ	786.0	738.7	778.5	702.7	753.2	Men
	կին	649.4	692.7	690.3	610.8	661.4	Women
	քաղաք	839.3	848.6	864.3	776.9	832.3	Urban
	գյուղ	596.0	582.8	604.5	536.6	582.3	Rural
2009	<b>Ընդամենը</b>	<b>1 403.8</b>	<b>1 375.8</b>	<b>1 424.1</b>	<b>1 469.8</b>	<b>1 418.8</b>	<b>Total</b>
	տղամարդ	760.7	734.1	731.5	775.4	750.7	Men
	կին	643.1	641.7	692.6	694.4	668.1	Women
	քաղաք	814.9	844.2	854.0	845.7	839.6	Urban
	գյուղ	588.9	531.6	570.1	624.1	579.2	Rural
2010	<b>Ընդամենը</b>	<b>1 395.8</b>	<b>1 522.3</b>	<b>1 505.4</b>	<b>1 478.6</b>	<b>1 463.3</b>	<b>Total</b>
	տղամարդ	762.1	777.7	800.3	778.6	777.2	Men
	կին	633.7	744.6	705.2	700.0	686.1	Women
	քաղաք	753.3	817.5	886.8	866.1	869.7	Urban
	գյուղ	642.5	704.8	618.7	612.5	593.7	Rural
2011	<b>Ընդամենը</b>	<b>1 456.0</b>	<b>1 491.8</b>	<b>1 476.6</b>	<b>1 337.8</b>	<b>1 440.9</b>	<b>Total</b>
	տղամարդ	760.2	771.5	730.1	693.9	739.0	Men
	կին	695.8	720.3	746.5	643.9	701.8	Women
	քաղաք	889.4	875.5	884.6	807.7	864.3	Urban
	գյուղ	566.6	616.3	592	530.2	576.6	Rural
2012	<b>Ընդամենը</b>	<b>1 424.1</b>	<b>1 412.7</b>	<b>1 422.3</b>	<b>1 414.2</b>	<b>1 418.3</b>	<b>Total</b>
	տղամարդ	739.5	724.7	729.0	704.8	724.4	Men
	կին	684.6	688.0	693.4	709.5	693.8	Women
	քաղաք	855.3	820.6	859.9	833.0	842.4	Urban
	գյուղ	568.8	592.1	562.4	581.2	575.9	Rural
2013	<b>Ընդամենը</b>	<b>1 359.6</b>	<b>1 407.9</b>	<b>1 397.6</b>	<b>1 392.2</b>	<b>1 388.4</b>	<b>Total</b>
	տղամարդ	679.9	736.7	697.2	725.6	709.4	Men
	կին	679.7	671.2	700.4	666.6	679.0	Women
	քաղաք	793.0	827.2	802.1	829.8	813.0	Urban
	գյուղ	566.6	580.7	595.6	562.4	575.3	Rural
2014	<b>Ընդամենը</b>	<b>1 430.8</b>	<b>1 433.2</b>	<b>1 391.7</b>	<b>1 352.0</b>	<b>1 375.7</b>	<b>Total</b>
	տղամարդ	731.9	731.4	693.1	697.3	699.9	Men
	կին	698.9	701.8	698.6	654.7	675.7	Women
	քաղաք	843.8	835.7	860.4	832.5	828.8	Urban
	գյուղ	587.0	597.5	531.3	519.5	546.8	Rural
2015	<b>Ընդամենը</b>	<b>1 367.3</b>	<b>1 321.5</b>	<b>1 324.5</b>	<b>1 300.1</b>	<b>1 316.4</b>	<b>Total</b>
	տղամարդ	725.8	682.1	661.5	685.8	682.7	Men
	կին	641.5	639.5	663.0	614.3	633.7	Women
	քաղաք	801.7	773.3	752.0	759.9	766.1	Urban
	գյուղ	565.6	548.2	572.5	540.2	550.2	Rural

**2.2. Տնտեսապես ակտիվ բնակչությունն ըստ տարիքային խմբերի**  
**Economically Active Population by Age Groups**

	Ընդամենը <i>Total</i>		Տղամարդ <i>Men</i>		Կին <i>Women</i>		Քաղաք <i>Urban</i>		Գյուղ <i>Rural</i>	
	2014	2015	2014	2015	2014	2015	2014	2015	2014	2015
<i>1000 մարդ persons</i>										
<b>Ընդամենը Total</b>	<b>1 375.7</b>	<b>1 316.4</b>	<b>699.9</b>	<b>682.7</b>	<b>675.7</b>	<b>633.7</b>	<b>828.8</b>	<b>766.1</b>	<b>546.8</b>	<b>550.2</b>
15-24	167.0	161.0	90.2	87.8	76.7	73.2	100.1	93.1	66.9	68.0
25-34	317.4	301.5	179.1	170.8	138.3	130.7	212.5	192.4	104.9	109.1
35-44	270.9	257.4	132.1	127.3	138.8	130.1	169.0	158.9	101.8	98.5
45-54	314.0	280.9	141.5	130.0	172.5	150.9	173.6	148.4	140.4	132.5
55-64	240.1	244.1	121.6	127.1	118.5	117.0	144.9	137.3	95.2	106.8
65-75	66.3	71.5	35.5	39.7	30.8	31.8	28.6	36.1	37.6	35.4
<i>Ընդամենի նկատմամբ, % As share of the total, %</i>										
<b>Ընդամենը Total</b>	<b>100</b>	<b>100</b>	<b>100</b>	<b>100</b>	<b>100</b>	<b>100</b>	<b>100</b>	<b>100</b>	<b>100</b>	<b>100</b>
15-24	12.1	12.2	12.9	12.9	11.4	11.6	12.1	12.1	12.2	12.4
25-34	23.1	22.9	25.6	25.0	20.5	20.6	25.6	25.1	19.2	19.8
35-44	19.7	19.6	18.9	18.6	20.5	20.5	20.4	20.7	18.6	17.9
45-54	22.8	21.3	20.2	19.0	25.5	23.8	20.9	19.4	25.7	24.1
55-64	17.5	18.5	17.4	18.6	17.5	18.5	17.5	17.9	17.4	19.4
65-75	4.8	5.4	5.1	5.8	4.6	5.0	3.5	4.7	6.9	6.4

**2.3. Տնտեսապես ակտիվ բնակչությունն ըստ ՀՀ մարզերի և ք. Երևանի**  
**Economically Active Population by RA Marzes and Yerevan city**

	Ընդամենը <i>Total</i>		Տղամարդ <i>Men</i>		Կին <i>Women</i>		Քաղաք <i>Urban</i>		Գյուղ <i>Rural</i>		
	2014	2015	2014	2015	2014	2015	2014	2015	2014	2015	
<i>1000 մարդ persons</i>											
<i>Ընդամենը</i>	<i>1 375.7</i>	<i>1 316.4</i>	<i>699.9</i>	<i>682.7</i>	<i>675.7</i>	<i>633.7</i>	<i>828.8</i>	<i>766.1</i>	<i>546.8</i>	<i>550.2</i>	<i>Total</i>
ք. Երևան	422.5	420.7	228.1	222.1	194.4	198.7	422.5	420.7	-	-	Yerevan city
Արագածոտն	67.6	54.5	33.1	28.1	34.5	26.4	16.8	10.8	50.9	43.7	Aragatsotn
Արարատ	111.2	128.1	53.4	65.0	57.8	63.1	28.7	30.7	82.5	97.4	Ararat
Արմավիր	125.2	141.6	68.5	75.2	56.7	66.5	37.6	31.5	87.6	110.1	Armavir
Գեղարքունիք	97.1	79.9	44.5	38.7	52.7	41.2	32.9	27.6	64.2	52.2	Gegharkunik
Լոռի	137.8	114.7	61.1	56.5	76.8	58.3	76.3	59.8	61.5	55.0	Lori
Կոտայք	124.3	124.9	69.5	68.2	54.9	56.8	71.1	65.7	53.2	59.3	Kotayk
Շիրակ	130.7	107.0	61.6	52.3	69.1	54.6	66.8	50.1	64.0	56.9	Shirak
Սյունիք	66.2	55.1	34.7	33.1	31.5	21.9	45.9	33.9	20.3	21.1	Syunik
Վայոց ձոր	27.1	26.5	12.6	12.5	14.5	14.0	9.3	9.5	17.8	17.0	Vayots Dzor
Տավուշ	65.8	63.3	32.9	31.0	32.9	32.3	20.9	25.9	44.9	37.4	Tavush

շարունակություն  
continuation

	Ընդամենը <i>Total</i>		Տղամարդ <i>Men</i>		Կին <i>Women</i>		Քաղաք <i>Urban</i>		Գյուղ <i>Rural</i>		
	2014	2015	2014	2015	2014	2015	2014	2015	2014	2015	

Ընդամենի նկատմամբ, %  
As share of the total, %

<i>Ընդամենը</i>	<i>100</i>	<i>100</i>	<i>100</i>	<i>100</i>	<i>100</i>	<i>100</i>	<i>100</i>	<i>100</i>	<i>100</i>	<i>100</i>	<i>Total</i>
ք. Երևան	30.7	32.0	32.6	32.5	28.8	31.3	51.0	54.9	-	-	Yerevan city
Արագածոտն	4.9	4.1	4.7	4.1	5.1	4.2	2.0	1.4	9.3	7.9	Aragatsotn
Արարատ	8.1	9.7	7.6	9.5	8.6	10.0	3.5	4.0	15.1	17.7	Ararat
Արմավիր	9.1	10.8	9.8	11.0	8.4	10.5	4.5	4.1	16.0	20.0	Armavir
Գեղարքունիք	7.1	6.1	6.4	5.7	7.8	6.5	4.0	3.6	11.7	9.5	Gegharkunik
Լոռի	10.0	8.7	8.7	8.3	11.4	9.2	9.2	7.8	11.2	10.0	Lori
Կոտայք	9.0	9.5	9.9	10.0	8.1	9.0	8.6	8.6	9.7	10.8	Kotayk
Շիրակ	9.5	8.1	8.8	7.7	10.2	8.6	8.1	6.5	11.7	10.3	Shirak
Սյունիք	4.8	4.2	5.0	4.9	4.7	3.5	5.5	4.4	3.7	3.8	Syunik
Վայոց ձոր	2.0	2.0	1.8	1.8	2.1	2.2	1.1	1.2	3.3	3.1	Vayots Dzor
Տավուշ	4.8	4.8	4.7	4.5	4.9	5.1	2.5	3.4	8.2	6.8	Tavush

#### 2.4. Տնտեսապես ակտիվ բնակչությունն ըստ կրթական մակարդակի Economically Active Population by Educational Attainment

	Ընդամենը <i>Total</i>		Տղամարդ <i>Men</i>		Կին <i>Women</i>		Քաղաք <i>Urban</i>		Գյուղ <i>Rural</i>		
	2014	2015	2014	2015	2014	2015	2014	2015	2014	2015	

1000 մարդ  
persons

<i>Ընդամենը</i>	<i>1 375.7</i>	<i>1 316.4</i>	<i>699.9</i>	<i>682.7</i>	<i>675.7</i>	<i>633.7</i>	<i>828.8</i>	<i>766.1</i>	<i>546.9</i>	<i>550.2</i>	<i>Total</i>
Բարձրագույն, հետբուհական Միջին մասնագիտական, նախամասնագիտական (արհեստագործական)	422.2	379.5	201.6	183.6	220.6	195.9	331.8	297.1	90.4	82.4	Tertiary, post-graduate
Միջնակարգ ընդհանուր	572.5	561.3	321.5	318.8	251	242.5	278.9	248.2	293.6	313.2	General secondary
Հիմնական ընդհանուր, տարրական և ցածր	56.7	67.8	34.3	43.1	22.4	24.7	15.1	27.5	41.6	40.2	General basic, primary and lower

Ընդամենի նկատմամբ, %  
As share of the total, %

<i>Ընդամենը</i>	<i>100</i>	<i>100</i>	<i>100</i>	<i>100</i>	<i>100</i>	<i>100</i>	<i>100</i>	<i>100</i>	<i>100</i>	<i>100</i>	<i>Total</i>
Բարձրագույն, հետբուհական Միջին մասնագիտական, նախամասնագիտական (արհեստագործական)	30.7	28.8	28.8	26.9	32.6	30.9	40.0	38.8	16.5	15.0	Tertiary, post-graduate
Միջնակարգ ընդհանուր	41.6	42.6	45.9	46.7	37.1	38.3	33.7	32.4	53.7	56.9	General secondary
Հիմնական ընդհանուր, տարրական և ցածր	4.1	5.1	4.9	6.3	3.3	3.9	1.8	3.6	7.6	7.3	General basic, primary and lower

**2.5. Տնտեսապես ակտիվ բնակչությունն ըստ ամուսնական վիճակի**  
**Economically Active Population by Marital Status**

	Ընդամենը <i>Total</i>		Տղամարդ <i>Men</i>		Կին <i>Women</i>		Քաղաք <i>Urban</i>		Գյուղ <i>Rural</i>		
	2014	2015	2014	2015	2014	2015	2014	2015	2014	2015	
<i>1000 մարդ persons</i>											
<i>Ընդամենը</i>	<i>1 375.7</i>	<i>1 316.4</i>	<i>699.9</i>	<i>682.7</i>	<i>675.7</i>	<i>633.7</i>	<i>828.8</i>	<i>766.1</i>	<i>546.8</i>	<i>550.2</i>	<i>Total</i>
Երբևէ չամուսնացած	296.9	292.1	159.2	159.7	137.7	132.4	196.2	188.8	100.7	103.2	<i>Single</i>
Ամուսնացած	939.9	906.2	518.3	503.8	421.6	402.4	546.1	503.4	393.8	402.8	<i>Married</i>
Այրի	87.9	77.0	11.6	9.6	76.3	67.4	47.0	42.1	40.8	34.9	<i>Widow</i>
Ամուսնալուծված	51.0	41.1	10.9	9.6	40.1	31.5	39.5	31.8	11.5	9.3	<i>Divorced</i>
Ընդամենի նկատմամբ, % <i>As share of the total, %</i>											
<i>Ընդամենը</i>	<i>100</i>	<i>100</i>	<i>100</i>	<i>100</i>	<i>100</i>	<i>100</i>	<i>100</i>	<i>100</i>	<i>100</i>	<i>100</i>	<i>Total</i>
Երբևէ չամուսնացած	21.6	22.2	22.7	23.4	20.4	20.9	23.7	24.6	18.4	18.8	<i>Single</i>
Ամուսնացած	68.3	68.8	74.1	73.8	62.4	63.5	65.9	65.7	72.0	73.2	<i>Married</i>
Այրի	6.4	5.9	1.7	1.4	11.3	10.6	5.7	5.5	7.5	6.3	<i>Widow</i>
Ամուսնալուծված	3.7	3.1	1.6	1.4	5.9	5.0	4.8	4.2	2.1	1.7	<i>Divorced</i>

**2.6. Տնտեսական ակտիվության մակարդակն ըստ տարիքային խմբերի**  
**Economic Activity Rate by Age Groups**

*Աշխատուժի մասնաբաժինն է աշխատանքային ռեսուրսների մեջ, %*  
*Share of labour force to working-age population, %*

	Ընդամենը <i>Total</i>		Տղամարդ <i>Men</i>		Կին <i>Women</i>		Քաղաք <i>Urban</i>		Գյուղ <i>Rural</i>	
	2014	2015	2014	2015	2014	2015	2014	2015	2014	2015
<b>Ընդամենը</b>	<b>63.1</b>	<b>62.5</b>	<b>73.2</b>	<b>72.6</b>	<b>55.2</b>	<b>54.3</b>	<b>59.6</b>	<b>58.3</b>	<b>69.2</b>	<b>69.4</b>
15-24	37.7	39.8	42.9	44.2	33.0	35.6	39.0	40.4	36.0	39.1
25-34	71.4	69.3	88.6	86.0	57.0	55.2	70.5	69.3	73.3	69.1
35-44	79.9	77.2	89.4	87.0	72.6	69.5	77.4	73.5	84.4	84.0
45-54	77.4	76.8	85.8	85.0	71.6	70.9	71.2	70.4	86.7	85.6
55-64	66.0	65.5	77.3	77.4	57.4	56.1	58.9	57.3	80.7	80.1
65-75	36.0	36.7	47.7	50.0	28.0	27.5	23.2	26.1	61.8	63.0

**2.7. Տնտեսական ակտիվության մակարդակն ըստ կրթական մակարդակի**  
**Economic Activity Rate by Educational Attainment**

*Աշխատուժի մասնաբաժինն է աշխատանքային ռեսուրսների մեջ, %*  
*Share of labour force to working-age population, %*

	Ընդամենը <i>Total</i>		Տղամարդ <i>Men</i>		Կին <i>Women</i>		Քաղաք <i>Urban</i>		Գյուղ <i>Rural</i>		
	2014	2015	2014	2015	2014	2015	2014	2015	2014	2015	
<b>Ընդամենը</b>	<b>63.1</b>	<b>62.5</b>	<b>73.2</b>	<b>72.6</b>	<b>55.2</b>	<b>54.3</b>	<b>59.6</b>	<b>58.3</b>	<b>69.2</b>	<b>69.4</b>	<b>Total</b>
Բարձրագույն, հետբուհական	74.8	77.1	86.4	86.6	66.5	69.8	72.5	76.5	84.6	79.3	<i>Tertiary, post-graduate</i>
Միջին մասնագիտական, նախամասնագիտական (արհեստագործական)	67.7	66.0	79.3	79.4	60.7	58.0	62.4	60.5	78.8	77.8	<i>Secondary specialized, vocational</i>
Միջնակարգ ընդհանուր	59.4	56.9	70.2	68.3	49.6	46.7	52.7	47.1	67.5	68.2	<i>General secondary</i>
Հիմնական ընդհանուր, տարրական և ցածր	33.0	41.9	40.1	48.5	25.9	33.9	19.5	34.9	44.0	48.6	<i>General basic, primary and lower</i>

## 2.9. Տնտեսական ակտիվության մակարդակն ըստ ամուսնական վիճակի Economic Activity Rate by Marital Status

Աշխատուժի մասնաբաժինն է աշխատանքային ռեսուրսների մեջ, %  
Share of labour force to working-age population, %

	Ընդամենը <i>Total</i>		Տղամարդ <i>Men</i>		Կին <i>Women</i>		Քաղաք <i>Urban</i>		Գյուղ <i>Rural</i>		
	2014	2015	2014	2015	2014	2015	2014	2015	2014	2015	
<b>Ընդամենը</b>	<b>63.1</b>	<b>62.5</b>	<b>73.2</b>	<b>72.6</b>	<b>55.2</b>	<b>54.3</b>	<b>59.6</b>	<b>58.3</b>	<b>69.2</b>	<b>69.4</b>	<b>Total</b>
Երբևէ չամուսնացած	52.6	53.7	54.2	55.2	50.9	52.0	55.6	55.4	47.5	50.8	Single
Ամուսնացած	68.6	67.4	82.6	81.2	56.7	55.6	63.1	61.8	78.0	76.1	Married
Այրի	50.1	49.5	54.4	55.4	49.5	48.8	40.3	39.6	69.5	70.7	Widow
Ամուսնալուծված	73.3	65.6	77.0	73.5	72.4	63.6	71.9	62.1	78.9	81.7	Divorced

## 2.10. Տնտեսական ակտիվության մակարդակն ըստ ՀՀ մարզերի և ք.Երևանի Economic Activity Rate by RA Marzes and Yerevan city

Աշխատուժի մասնաբաժինն է աշխատանքային ռեսուրսների մեջ, %  
Share of labour force to working-age population, %

	Ընդամենը <i>Total</i>		Տղամարդ <i>Men</i>		Կին <i>Women</i>		Քաղաք <i>Urban</i>		Գյուղ <i>Rural</i>		
	2014	2015	2014	2015	2014	2015	2014	2015	2014	2015	
<b>Ընդամենը</b>	<b>63.1</b>	<b>62.5</b>	<b>73.2</b>	<b>72.6</b>	<b>55.2</b>	<b>54.3</b>	<b>59.6</b>	<b>58.3</b>	<b>69.2</b>	<b>69.4</b>	<b>Total</b>
ք. Երևան	59.9	61.4	75.0	75.0	48.5	51.1	59.9	61.4	-	-	Yerevan city
Արագածոտն	70.7	62.7	77.4	72.3	65.4	54.8	72.8	59.3	70.1	63.6	Aragatsotn
Արարատ	73.4	69.3	76.9	76.0	70.4	63.6	68.6	64.5	75.3	71.0	Ararat
Արմավիր	64.3	67.6	75.2	75.7	54.7	60.2	55.9	46.0	68.7	78.0	Armavir
Գեղարքունիք	61.0	56.8	63.6	63.4	59.0	51.7	56.5	53.1	63.6	58.9	Gegharkunik
Լոռի	66.1	58.8	75.8	68.8	60.0	51.6	60.1	50.8	75.5	70.9	Lori
Կոտայք	59.0	62.0	72.0	74.1	47.9	51.8	59.1	60.2	58.8	64.0	Kotayk
Շիրակ	57.6	56.1	62.7	60.6	53.7	52.4	49.1	47.3	70.2	67.1	Shirak
Սյունիք	71.6	68.3	79.7	86.2	64.5	52.0	73.6	63.2	67.5	78.4	Syunik
Վայոց ձոր	74.1	75.7	81.9	81.3	68.4	71.4	66.7	69.2	78.6	79.9	Vayots Dzor
Տավուշ	66.6	65.3	73.2	68.7	61.1	62.4	60.1	60.8	70.1	68.9	Tavush

2015թ.

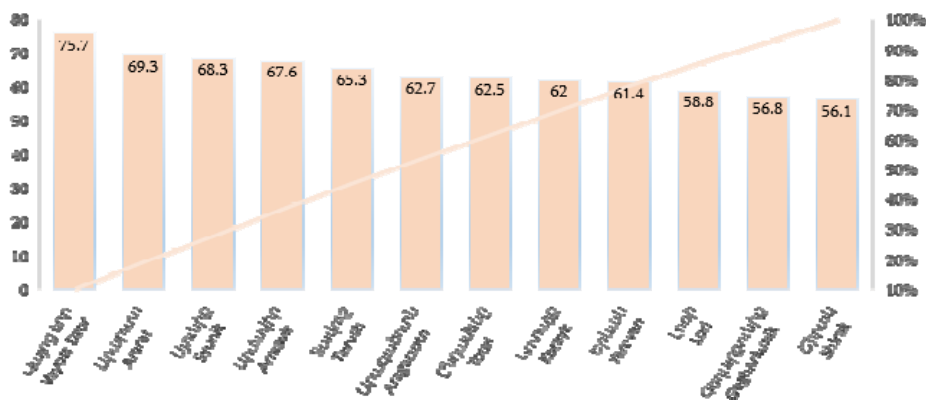

**2.11 Տնտեսական ակտիվության մակարդակն ըստ եռամսյակների**  
**Economic Activity Rate by Quarters**

*Աշխատուժի մասնաբաժինն է աշխատանքային ռեսուրսների մեջ, %*  
*Share of economically active population to working-age population, %*

		I եռամսյակ quarter	II եռամսյակ quarter	III եռամսյակ quarter	IV եռամսյակ quarter	Միջին տարեկան Average annual	
2008	<b>Ընդամենը</b>	<b>58.9</b>	<b>59.6</b>	<b>61.9</b>	<b>57.8</b>	<b>59.5</b>	<b>Total</b>
	տղամարդ	70.1	70.3	73.5	69.6	70.8	Men
	կին	49.3	51.3	52.6	48.4	50.4	Women
	քաղաք	52.4	53.9	55.6	51.8	53.4	Urban
	գյուղ	71.1	70.3	73.9	69.6	71.1	Rural
2009	<b>Ընդամենը</b>	<b>57.5</b>	<b>56.7</b>	<b>61.9</b>	<b>60.7</b>	<b>59.2</b>	<b>Total</b>
	տղամարդ	66.9	68.1	71.1	70.0	69.0	Men
	կին	49.3	47.6	54.4	52.9	51.0	Women
	քաղաք	52.2	50.4	55.5	54.7	53.2	Urban
	գյուղ	67.0	70.8	74.6	71.3	70.8	Rural
2010	<b>Ընդամենը</b>	<b>58.1</b>	<b>63.0</b>	<b>64.0</b>	<b>61.8</b>	<b>61.2</b>	<b>Total</b>
	տղամարդ	69.1	72.6	75.9	73.1	72.3	Men
	կին	48.8	55.4	54.3	53.3	52.2	Women
	քաղաք	53.4	56.0	57.3	57.1	55.9	Urban
	գյուղ	64.8	73.6	76.9	70.0	71.1	Rural
2011	<b>Ընդամենը</b>	<b>61.7</b>	<b>64.0</b>	<b>65.9</b>	<b>60.4</b>	<b>63.0</b>	<b>Total</b>
	տղամարդ	70.0	74.5	75.7	70.6	72.7	Men
	կին	54.6	55.6	58.5	52.3	55.3	Women
	քաղաք	57.5	57.8	60.2	55.2	57.7	Urban
	գյուղ	69.6	75.6	76.8	70.6	73.2	Rural
2012	<b>Ընդամենը</b>	<b>61.6</b>	<b>62.9</b>	<b>64.8</b>	<b>61.8</b>	<b>62.7</b>	<b>Total</b>
	տղամարդ	69.6	73.6	75.3	70.2	72.1	Men
	կին	54.7	54.5	56.5	55.2	55.2	Women
	քաղաք	56.5	55.5	59.2	57.2	57.1	Urban
	գյուղ	71.1	77.1	75.7	69.7	73.3	Rural
2013	<b>Ընդամենը</b>	<b>63.5</b>	<b>63.1</b>	<b>64.9</b>	<b>62.4</b>	<b>63.4</b>	<b>Total</b>
	տղամարդ	71.3	74.1	74.4	71.3	72.8	Men
	կին	57.2	54.2	57.6	54.9	55.9	Women
	քաղաք	59.1	57.2	58.6	58.2	58.3	Urban
	գյուղ	70.7	73.8	76.0	69.7	72.5	Rural
2014	<b>Ընդամենը</b>	<b>61.5</b>	<b>63.8</b>	<b>64.1</b>	<b>63.3</b>	<b>63.1</b>	<b>Total</b>
	տղամարդ	69.9	73.2	76.2	73.8	73.2	Men
	կին	54.6	56.3	55.3	54.9	55.2	Women
	քաղաք	57.5	59.6	61.0	60.5	59.6	Urban
	գյուղ	68.3	70.8	69.8	68.3	69.2	Rural
2015	<b>Ընդամենը</b>	<b>61.5</b>	<b>62.6</b>	<b>63.8</b>	<b>61.8</b>	<b>62.5</b>	<b>Total</b>
	տղամարդ	71.0	71.9	74.0	73.4	72.6	Men
	կին	53.4	55.1	56.1	52.6	54.3	Women
	քաղաք	59.0	59.3	57.9	57.1	58.3	Urban
	գյուղ	65.3	68.1	73.7	70.0	69.4	Rural

### 3. ՏՆՏԵՍԱՊԵՍ ՈՉ ԱԿՏԻՎ ԲՆԱԿՉՈՒԹՅՈՒՆ ECONOMICALLY INACTIVE POPULATION

Տնտեսապես ոչ ակտիվ բնակչության վերաբերյալ այս բաժնում ներկայացվող տեղեկատվության աղբյուրը տնային տնտեսություններում իրականացված աշխատուժի հետազոտությունն է, որի համառոտ նկարագրությունը ներկայացված է սույն ժողովածուի էջ 5-ում:

**Տնտեսապես ոչ ակտիվ բնակչության** մեջ ներառվում են անձինք, ովքեր հետազոտվող ժամանակահատվածում **չեն աշխատել և աշխատանք չեն փնտրել**՝ չեն եղել զբաղված կամ գործազուրկ: Սովորաբար տնտեսապես ոչ ակտիվ բնակչությանն են դասվում.

- առկա ուսուցմամբ սովորողները, ուսանողները.
- տնային տնտեսությամբ զբաղվածները.
- կենսաթոշակառուները և հաշմանդամություն ունեցող անձինք.
- երեխաներին, հիվանդ հարազատներին խնամողները.
- զանազան պատճառներով չաշխատող և աշխատանք չփնտրող այլ անձինք (սեփականության օգտագործումից եկամուտ ստացողներ, պարտադիր ժամկետային զինծառայողներ և այլն):

Տնտեսապես ոչ ակտիվ բնակչության մեջ առանձնացվել են.

**1. պոտենցիալ գործազուրկներ**՝ անձինք, ովքեր հետազոտությանը նախորդող վերջին չորս շաբաթում (ներառյալ հետազոտվող շաբաթը) այս կամ այն կերպ մասնակցություն են ունեցել աշխատաշուկայում, այն է՝

- փնտրել են աշխատանք, բայց պատրաստ չեն եղել անմիջապես անցնել աշխատանքի.
- չեն փնտրել աշխատանք, բայց պատրաստ են եղել անմիջապես անցնել աշխատանքի.

*“Անմիջապես անցնել աշխատանքի” նշանակում է՝ առաջիկա երկու շաբաթվա ընթացքում պատրաստ լինել անցնել աշխատանքի:*

**2. հուսազուրկ գործազուրկներ**՝ անձինք, ովքեր չունենալով աշխատանք, հետազոտությանը նախորդող վերջին չորս շաբաթում (ներառյալ հետազոտվող շաբաթը), թեև հարմար աշխատանքի առաջարկի դեպքում ցանկացել են աշխատել, սակայն չեն փնտրել աշխատանք, որովհետև.

- չեն ունեցել հարմար աշխատանք գտնելու հույս.
- չգիտեին որտեղ և (կամ) ինչպես փնտրել աշխատանք.
- չեն ունեցել մասնագիտական հմտություններ / փորձ.

The source of information on economically inactive population presented in this section is the Labour Force Survey carried out in households, the summary description of which is presented on the page 5 of this handbook.

**Economically inactive population** are persons who **did not work and did not search for a job** during the reference period: who were neither in employment nor in unemployment. Generally to the economically inactive population belong:

- full-time students, pupils;
- housekeepers;
- pensioner, persons with disability;
- care-givers to children, sick relatives;

- persons not working and not searching for a job for various reasons (receivers rent from real estate properties, conscripts etc.).

Economically inactive population is distinguished to:

**1. Potentially unemployed** - persons who somehow had a participation in the labour market within the period of the last four weeks prior to the survey (inclusive), that is:

- sought job, but were not ready to start work immediately;
- don't sought job, but were ready to start work immediately;

*“Start to work immediately” means to be ready start to work within the coming two weeks.*

**2. Discouraged unemployed** - jobless persons, who didn't seek job within the period of the last four weeks prior to the survey (inclusive), because:

- hopeless to find a suitable job;
- didn't know where or how to look for a job;
- didn't have professional skills / experience;



- չեն կարողացել գտնել մասնագիտությանը / որակավորմանը համապատասխան աշխատանք.
- համարվել են շատ երիտասարդ / շատ մեծ աշխատանք գտնելու համար.
- տվյալ տարածքում չեն գտել աշխատանք:

**3.** անձինք, ովքեր հետազոտությանը նախորդող վերջին չորս շաբաթում (ներառյալ հետազոտվող շաբաթը) աշխատաշուկայում որևէ մասնակցություն չեն ունեցել, այսինքն չեն փնտրել աշխատանք և պատրաստ չեն եղել անցնել աշխատանքի:

- couldn't find job corresponding to profession/ qualification
- considered too young or too old to find a job
- lack of jobs in the area.

**3.** Persons, who didn't have a participation in the labour market within the period of the last four weeks (including reference week) prior to the survey, i.e. didn't look for a job and were not ready to start work.



**3.1. Տնտեսապես ոչ ակտիվ բնակչությունն ըստ եռամսյակների**  
**Economically Inactive Population by Quarters**

1000 մարդ  
persons

		I եռամսյակ quarter	II եռամսյակ quarter	III եռամսյակ quarter	IV եռամսյակ quarter	Միջին տարեկան Average annual	
2008	<b>Ընդամենը</b>	<b>1 003.2</b>	<b>970.8</b>	<b>904.7</b>	<b>958.0</b>	<b>962.3</b>	<b>Total</b>
	տղամարդ	335.0	312.1	281.4	306.9	310.4	Men
	կին	668.1	658.7	623.3	651.1	651.9	Women
	քաղաք	761.3	724.9	690.8	723.3	725.1	Urban
	գյուղ	241.9	245.9	213.8	234.7	237.2	Rural
2009	<b>Ընդամենը</b>	<b>1 037.4</b>	<b>1 050.7</b>	<b>877.8</b>	<b>951.6</b>	<b>978.9</b>	<b>Total</b>
	տղամարդ	376.1	343.1	297.1	333.0	337.4	Men
	կին	661.3	707.6	580.7	618.6	641.5	Women
	քաղաք	747.0	831.1	683.4	700.3	739.5	Urban
	գյուղ	290.4	219.6	194.3	251.3	239.3	Rural
2010	<b>Ընդամենը</b>	<b>1 006.5</b>	<b>893.8</b>	<b>847.6</b>	<b>915.1</b>	<b>926.3</b>	<b>Total</b>
	տղամարդ	340.9	293.8	253.8	300.9	298.4	Men
	կին	665.6	600.0	593.7	614.2	627.9	Women
	քաղաք	656.8	641.3	661.2	652.0	684.9	Urban
	գյուղ	349.7	252.4	186.3	263.1	241.5	Rural
2011	<b>Ընդամենը</b>	<b>903.9</b>	<b>837.8</b>	<b>763.9</b>	<b>876.9</b>	<b>845.4</b>	<b>Total</b>
	տղամարդ	325.9	263.4	234.5	288.7	278.0	Men
	կին	578.0	574.4	529.4	588.2	567.5	Women
	քաղաք	656.3	638.7	584.7	656.3	634.0	Urban
	գյուղ	247.7	199.1	179.2	220.6	211.4	Rural
2012	<b>Ընդամենը</b>	<b>888.7</b>	<b>833.9</b>	<b>772.7</b>	<b>875.3</b>	<b>842.5</b>	<b>Total</b>
	տղամարդ	322.7	260.2	239.2	299.2	280.3	Men
	կին	566.0	573.7	533.5	576.1	562.2	Women
	քաղաք	657.5	658.2	592.5	622.4	632.7	Urban
	գյուղ	231.2	175.7	180.2	253.0	209.8	Rural
2013	<b>Ընդամենը</b>	<b>782.4</b>	<b>824.9</b>	<b>754.8</b>	<b>839.8</b>	<b>800.7</b>	<b>Total</b>
	տղամարդ	273.9	258.2	239.6	291.5	265.5	Men
	կին	508.5	566.7	515.2	548.3	535.2	Women
	քաղաք	547.8	619.0	566.3	594.9	582.5	Urban
	գյուղ	234.7	205.9	188.5	244.8	218.2	Rural
2014	<b>Ընդամենը</b>	<b>896.7</b>	<b>813.5</b>	<b>779.7</b>	<b>784.5</b>	<b>804.5</b>	<b>Total</b>
	տղամարդ	314.6	268.3	215.9	247.1	256.8	Men
	կին	582.1	545.2	563.8	537.3	547.7	Women
	քաղաք	624.6	567.3	549.4	543.5	561.0	Urban
	գյուղ	272.1	246.2	230.3	241.0	243.5	Rural
2015	<b>Ընդամենը</b>	<b>857.1</b>	<b>788.2</b>	<b>750.5</b>	<b>802.8</b>	<b>790.3</b>	<b>Total</b>
	տղամարդ	296.6	267.0	231.9	249.1	257.5	Men
	կին	560.5	521.2	518.6	553.8	532.8	Women
	քաղաք	556.7	530.8	546.5	571.8	547.3	Urban
	գյուղ	300.4	257.3	204.0	231.0	243.0	Rural

**3.2. Տնտեսապես ոչ ակտիվ բնակչությունն ըստ տարիքային խմբերի**  
**Economically Inactive Population by Age Groups**

	Ընդամենը <i>Total</i>		Տղամարդ <i>Men</i>		Կին <i>Women</i>		Քաղաք <i>Urban</i>		Գյուղ <i>Rural</i>	
	2014	2015	2014	2015	2014	2015	2014	2015	2014	2015

1000 մարդ  
persons

<b>Ընդամենը</b>	<b>804.5</b>	<b>790.3</b>	<b>256.8</b>	<b>257.5</b>	<b>547.7</b>	<b>532.8</b>	<b>561.0</b>	<b>547.3</b>	<b>243.5</b>	<b>243.0</b>
15-24	275.6	243.5	120.0	110.9	155.5	132.7	156.6	137.6	118.9	106.0
25-34	127.3	133.9	23.0	27.9	104.3	106.0	88.9	85.1	38.4	48.8
35-44	68.1	76.1	15.6	19.1	52.5	57.0	49.3	57.4	18.9	18.7
45-54	91.7	84.8	23.4	22.9	68.3	61.9	70.2	62.5	21.5	22.3
55-64	123.7	128.7	35.8	37.1	87.9	91.6	101.0	102.2	22.7	26.5
65-75	118.0	123.3	38.9	39.7	79.1	83.6	94.9	102.5	23.1	20.7

Ընդամենի նկատմամբ, %  
As share of the total, %

<b>Ընդամենը</b>	<b>100</b>	<b>100</b>	<b>100</b>	<b>100</b>	<b>100</b>	<b>100</b>	<b>100</b>	<b>100</b>	<b>100</b>	<b>100</b>
15-24	34.3	30.8	46.7	43.1	28.4	24.9	27.9	25.1	48.8	43.6
25-34	15.8	16.9	9.0	10.8	19.0	19.9	15.8	15.6	15.8	20.1
35-44	8.5	9.6	6.1	7.4	9.6	10.7	8.8	10.5	7.8	7.7
45-54	11.4	10.7	9.1	8.9	12.5	11.6	12.5	11.4	8.8	9.2
55-64	15.4	16.3	13.9	14.4	16.0	17.2	18.0	18.7	9.3	10.9
65-75	14.7	15.6	15.1	15.4	14.4	15.7	16.9	18.7	9.5	8.5

**3.3. Տնտեսապես ոչ ակտիվ բնակչությունն ըստ ՀՀ մարզերի և ք. Երևանի**  
**Economically Inactive Population by RA Marzes and Yerevan city**

	Ընդամենը <i>Total</i>		Տղամարդ <i>Men</i>		Կին <i>Women</i>		Քաղաք <i>Urban</i>		Գյուղ <i>Rural</i>		
	2014	2015	2014	2015	2014	2015	2014	2015	2014	2015	

1000 մարդ  
persons

<b>Ընդամենը</b>	<b>804.5</b>	<b>790.3</b>	<b>256.8</b>	<b>257.5</b>	<b>547.7</b>	<b>532.8</b>	<b>561.0</b>	<b>547.3</b>	<b>243.5</b>	<b>243.0</b>	<b>Total</b>
ք. Երևան	282.6	264.0	76.2	74.0	206.3	190.0	282.6	264.0	-	-	Yerevan city
Արագածոտն	28.0	32.5	9.7	10.8	18.3	21.7	6.2	7.4	21.7	25.1	Aragatsotn
Արարատ	40.3	56.6	16.0	20.5	24.2	36.1	13.1	16.9	27.1	39.8	Ararat
Արմավիր	69.5	68.0	22.6	24.1	46.9	43.9	29.7	37.0	39.8	31.0	Armavir
Գեղարքունիք	62.0	60.8	25.4	22.4	36.6	38.5	25.4	24.4	36.7	36.4	Gegharkunik
Լոռի	70.6	80.3	19.4	25.6	51.2	54.8	50.6	57.8	20.0	22.5	Lori
Կոտայք	86.6	76.7	27.0	23.8	59.6	52.9	49.3	43.4	37.3	33.3	Kotayk
Շիրակ	96.3	83.7	36.7	34.1	59.6	49.6	69.2	55.8	27.1	27.9	Shirak
Սյունիք	26.2	25.6	8.9	5.3	17.4	20.2	16.5	19.7	9.8	5.8	Syunik
Վայոց ձոր	9.5	8.5	2.8	2.9	6.7	5.6	4.6	4.2	4.8	4.3	Vayots Dzor
Տավուշ	33.0	33.6	12.0	14.1	21.0	19.5	13.9	16.7	19.1	16.9	Tavush

շարունակություն  
continuation

	Ընդամենը <i>Total</i>		Տղամարդ <i>Men</i>		Կին <i>Women</i>		Քաղաք <i>Urban</i>		Գյուղ <i>Rural</i>		
	2014	2015	2014	2015	2014	2015	2014	2015	2014	2015	

Ընդամենի նկատմամբ, %  
As share of the total, %

<i>Ընդամենը</i>	<i>100</i>	<i>100</i>	<i>100</i>	<i>100</i>	<i>100</i>	<i>100</i>	<i>100</i>	<i>100</i>	<i>100</i>	<i>100</i>	<i>Total</i>
ք. Երևան	35.1	33.4	29.7	28.7	37.7	35.7	50.4	48.2	-	-	Yerevan city
Արագածոտն	3.5	4.1	3.8	4.2	3.3	4.1	1.1	1.4	8.9	10.3	Aragatsotn
Արարատ	5.0	7.2	6.2	8.0	4.4	6.8	2.3	3.1	11.1	16.4	Ararat
Արմավիր	8.6	8.6	8.8	9.4	8.6	8.2	5.3	6.8	16.3	12.8	Armavir
Գեղարքունիք	7.7	7.7	9.9	8.7	6.7	7.2	4.5	4.5	15.1	15.0	Gegharkunik
Լոռի	8.8	10.2	7.6	9.9	9.3	10.3	9.0	10.6	8.2	9.3	Lori
Կոտայք	10.8	9.7	10.5	9.2	10.9	9.9	8.8	7.9	15.3	13.7	Kotayk
Շիրակ	12.0	10.6	14.3	13.2	10.9	9.3	12.3	10.2	11.1	11.5	Shirak
Սյունիք	3.3	3.2	3.5	2.1	3.2	3.8	2.9	3.6	4.0	2.4	Syunik
Վայոց ձոր	1.2	1.1	1.1	1.1	1.2	1.1	0.8	0.8	2.0	1.8	Vayots Dzor
Տավուշ	4.1	4.3	4.7	5.5	3.8	3.7	2.5	3.1	7.8	7.0	Tavush

### 3.4. Տնտեսապես ոչ ակտիվ բնակչությունն ըստ կրթական մակարդակի Economically Inactive Population by Educational Attainment

	Ընդամենը <i>Total</i>		Տղամարդ <i>Men</i>		Կին <i>Women</i>		Քաղաք <i>Urban</i>		Գյուղ <i>Rural</i>		
	2014	2015	2014	2015	2014	2015	2014	2015	2014	2015	

1000 մարդ  
persons

<i>Ընդամենը</i>	<i>804.5</i>	<i>790.3</i>	<i>256.8</i>	<i>257.5</i>	<i>547.7</i>	<i>532.8</i>	<i>561.0</i>	<i>547.3</i>	<i>243.5</i>	<i>243.0</i>	<i>Total</i>
Բարձրագույն, հետբուհական	142.6	113.0	31.7	28.3	110.9	84.7	126.1	91.4	16.5	21.5	Tertiary, post-graduate
Միջին մասնագիտական, նախամասնագիտական (արհեստագործական)	154.8	158.9	37.2	35.6	117.6	123.3	122.3	126.3	32.5	32.6	Secondary specialized, vocational
Միջնակարգ ընդհանուր	391.8	424.5	136.7	147.8	255.1	276.7	250.4	278.3	141.5	146.3	General secondary
Հիմնական ընդհանուր, տարրական և ցածր	115.3	93.9	51.2	45.7	64.1	48.2	62.2	51.3	53.1	42.6	General basic, primary and lower

Ընդամենի նկատմամբ, %  
As share of the total, %

<i>Ընդամենը</i>	<i>100</i>	<i>100</i>	<i>100</i>	<i>100</i>	<i>100</i>	<i>100</i>	<i>100</i>	<i>100</i>	<i>100</i>	<i>100</i>	<i>Total</i>
Բարձրագույն, հետբուհական	17.7	14.3	12.3	11.0	20.2	15.9	22.5	16.7	6.8	8.9	Tertiary, post-graduate
Միջին մասնագիտական, նախամասնագիտական (արհեստագործական)	19.2	20.1	14.5	13.8	21.5	23.1	21.8	23.1	13.3	13.4	Secondary specialized, vocational
Միջնակարգ ընդհանուր	48.7	53.7	53.2	57.4	46.6	51.9	44.6	50.8	58.1	60.2	General secondary
Հիմնական ընդհանուր, տարրական և ցածր	14.3	11.9	19.9	17.8	11.7	9.0	11.1	9.4	21.8	17.5	General basic, primary and lower

**3.5. Տնտեսապես ոչ ակտիվ բնակչությունն ըստ ամուսնական վիճակի**  
**Economically Inactive Population by Marital Status**

	Ընդամենը <i>Total</i>		Տղամարդ <i>Men</i>		Կին <i>Women</i>		Քաղաք <i>Urban</i>		Գյուղ <i>Rural</i>		
	2014	2015	2014	2015	2014	2015	2014	2015	2014	2015	
<i>1000 մարդ persons</i>											
<i>Ընդամենը</i>	<i>804.5</i>	<i>790.3</i>	<i>256.8</i>	<i>257.5</i>	<i>547.7</i>	<i>532.8</i>	<i>561.0</i>	<i>547.3</i>	<i>243.5</i>	<i>243.0</i>	<i>Total</i>
Երբևէ չամուսնացած	267.6	252.1	134.6	129.7	132.9	122.4	156.4	151.8	111.2	100.2	<i>Single</i>
Ամուսնացած	430.8	438.1	109.1	116.6	321.7	321.6	319.5	311.9	111.3	126.2	<i>Married</i>
Այրի	87.6	78.6	9.7	7.7	77.8	70.9	69.7	64.2	17.9	14.4	<i>Widow</i>
Ամուսնալուծված	18.5	21.5	3.3	3.5	15.3	18.1	15.5	19.4	3.1	2.1	<i>Divorced</i>
<i>Ընդամենի նկատմամբ, % As share of the total, %</i>											
<i>Ընդամենը</i>	<i>100</i>	<i>100</i>	<i>100</i>	<i>100</i>	<i>100</i>	<i>100</i>	<i>100</i>	<i>100</i>	<i>100</i>	<i>100</i>	<i>Total</i>
Երբևէ չամուսնացած	33.3	31.9	52.4	50.3	24.3	23.0	27.9	27.7	45.7	41.2	<i>Single</i>
Ամուսնացած	53.5	55.5	42.5	45.3	58.7	60.3	57.0	57.0	45.7	52.0	<i>Married</i>
Այրի	10.9	9.9	3.8	3.0	14.2	13.3	12.4	11.7	7.4	5.9	<i>Widow</i>
Ամուսնալուծված	2.3	2.7	1.3	1.4	2.8	3.4	2.8	3.6	1.3	0.9	<i>Divorced</i>

**3.6. Տնտեսապես ոչ ակտիվ բնակչության կազմը**  
**Economically Inactive Population by Category of Inactivity**

	Ընդամենը <i>Total</i>		Տղամարդ <i>Men</i>		Կին <i>Women</i>		Քաղաք <i>Urban</i>		Գյուղ <i>Rural</i>		
	2014	2015	2014	2015	2014	2015	2014	2015	2014	2015	
<i>1000 մարդ persons</i>											
<i>Ընդամենը</i>	<i>804.5</i>	<i>790.3</i>	<i>256.8</i>	<i>257.5</i>	<i>547.7</i>	<i>532.8</i>	<i>561.0</i>	<i>547.3</i>	<i>243.5</i>	<i>243.0</i>	<i>Total</i>
Սովորող, ուսանող	160.7	148.1	64.8	60.8	95.9	87.3	97.6	92.0	63.0	56.1	<i>Full-time students, pupils</i>
Տնային տնտեսությունը վարող	261.2	263.5	6.2	5.0	254.9	258.5	196.9	191.4	64.2	72.1	<i>Housekeeper</i>
Կենսաթոշակառու, հաշմանդամ	183.9	177.0	71.2	68.6	112.7	108.4	146.8	143.6	37.1	33.4	<i>Pensioner, disabled</i>
Աշխատանք չունեցող այլ անձինք	198.8	201.7	114.6	123.0	84.2	78.6	119.6	120.4	79.2	81.3	<i>Other jobless</i>
Ընդամենի նկատմամբ, % <i>As share of the total, %</i>											
<i>Ընդամենը</i>	<i>100</i>	<i>100</i>	<i>100</i>	<i>100</i>	<i>100</i>	<i>100</i>	<i>100</i>	<i>100</i>	<i>100</i>	<i>100</i>	<i>Total</i>
Սովորող, ուսանող	20.0	18.7	25.2	23.6	17.5	16.4	17.4	16.8	25.9	23.1	<i>Full-time students, pupils</i>
Տնային տնտեսությունը վարող	32.5	33.3	2.4	1.9	46.5	48.5	35.1	35.0	26.4	29.7	<i>Housekeeper</i>
Կենսաթոշակառու, հաշմանդամ	22.9	22.4	27.7	26.6	20.6	20.3	26.2	26.2	15.2	13.7	<i>Pensioner, disabled</i>
Աշխատանք չունեցող այլ անձինք	24.7	25.5	44.6	47.8	15.4	14.8	21.3	22.0	32.5	33.5	<i>Other jobless</i>

**3.7. Տնտեսապես ոչ ակտիվ բնակչության կազմն ըստ տարիքային խմբերի**  
**Economically Inactive Population by Category of Inactivity and Age Groups**

	Ընդամենը, <i>Total</i>		Սովորող, ուսանող <i>Full-time students, pupils</i>		Տնային տնտեսու- թյունը վարող <i>Housekeeper</i>		Կենսաթոշակառու, հաշմանդամ <i>Pensioner, disabled</i>		Աշխատանք չունեցող այլ անձինք <i>Other jobless persons</i>	
	2014	2015	2014	2015	2014	2015	2014	2015	2014	2015

1000 մարդ  
persons

<b>Ընդամենը</b> <b>Total</b>	<b>804.5</b>	<b>790.3</b>	<b>160.7</b>	<b>148.1</b>	<b>261.2</b>	<b>263.5</b>	<b>183.9</b>	<b>177.0</b>	<b>198.8</b>	<b>201.7</b>
15-24	275.6	243.5	157.6	143.5	40.1	33.7	2.9	1.6	75.1	64.8
25-34	127.3	133.9	2.7	3.7	85.9	88.4	5.4	5.9	33.4	36.0
35-44	68.1	76.1	0.4	0.9	40.9	42.6	6.7	6.3	20.1	26.7
45-54	91.7	84.8	...	...	46.8	40.3	15.2	12.1	29.7	32.2
55-64	123.7	128.7	...	...	40.4	48.1	49.1	44.4	34.2	35.9
65-75	118.0	123.3	...	...	7.1	10.5	104.7	106.8	6.2	6.0

Ընդամենի նկատմամբ, %  
As share of the total, %

<b>Ընդամենը</b> <b>Total</b>	<b>100</b>	<b>100</b>	<b>100</b>	<b>100</b>	<b>100</b>	<b>100</b>	<b>100</b>	<b>100</b>	<b>100</b>	<b>100</b>
15-24	34.3	30.8	98.1	96.9	15.3	12.8	1.6	0.9	37.8	32.1
25-34	15.8	16.9	1.7	2.5	32.9	33.5	2.9	3.3	16.8	17.8
35-44	8.5	9.6	0.3	0.6	15.7	16.2	3.6	3.6	10.1	13.3
45-54	11.4	10.7	...	...	17.9	15.3	8.3	6.8	15.0	16.0
55-64	15.4	16.3	...	...	15.5	18.2	26.7	25.1	17.2	17.8
65-75	14.7	15.6	...	...	2.7	4.0	56.9	60.3	3.1	3.0

**3.8. Տնտեսապես ոչ ակտիվ բնակչության կազմն ըստ կրթական մակարդակի**  
**Economically Inactive Population by Category of Inactivity and Educational Attainment**

	Ընդամենը <i>Total</i>		Սովորող, ուսանող <i>Full-time students, pupils</i>		Տնային տնտեսու- թյունը վարող <i>Housekeeper</i>		Կենսաթոշա- կառու, հաշմանդամ <i>Pensioner, disabled</i>		Աշխատանք չունեցող այլ անձինք <i>Other jobless persons</i>	
	2014	2015	2014	2015	2014	2015	2014	2015	2014	2015

1000 մարդ  
persons

<b>Ընդամենը</b>	<b>804.5</b>	<b>790.3</b>	<b>160.7</b>	<b>148.1</b>	<b>261.2</b>	<b>263.5</b>	<b>183.9</b>	<b>177.0</b>	<b>198.8</b>	<b>201.7</b>	<b>Total</b>
Բարձրագույն, հետբուհական	142.6	113.0	7.8	7.1	66.5	49.4	38.5	33.9	29.9	22.6	<i>Tertiary, post-graduate</i>
Միջին մասնագիտական, նախամասնագիտական (արհեստագործական)	154.8	158.9	2.2	3.4	70.7	74.3	44.4	42.9	37.5	38.3	<i>Secondary specialized, vocational</i>
Միջնակարգ ընդհանուր	391.8	424.5	85.1	86.7	116.8	133.7	74.9	75.7	115	128.5	<i>General secondary</i>
Հիմնական ընդհանուր, տարրական և ցածր	115.3	93.9	65.6	50.9	7.0	6.2	26.2	24.5	16.4	12.3	<i>General basic, primary and lower</i>

շարունակություն  
continuation

	Ընդամենը <i>Total</i>		Սովորող, ուսանող <i>Full-time students, pupils</i>		Տնային տնտեսությ- ունը վարող <i>Housekeeper</i>		Կենսաթոշա- կառու, հաշմանդամ <i>Pensioner, disabled</i>		Աշխատանք չունեցող այլ անձինք <i>Other jobless persons</i>		
	2014	2015	2014	2015	2014	2015	2014	2015	2014	2015	

Ընդամենի նկատմամբ, %  
As share of the total, %

<i>Ընդամենը</i>	<i>100</i>	<i>100</i>	<i>100</i>	<i>100</i>	<i>100</i>	<i>100</i>	<i>100</i>	<i>100</i>	<i>100</i>	<i>100</i>	<i>Total</i>
Բարձրագույն, հետբուհական	17.7	14.3	4.9	4.8	25.5	18.8	20.9	19.2	15.0	11.2	<i>Tertiary, post-graduate</i>
Միջին մասնագիտական, նախամասնագիտական (արհեստագործական)	19.2	20.1	1.4	2.3	27.1	28.2	24.1	24.2	18.9	19.0	<i>Secondary specialized, vocational</i>
Միջնակարգ ընդհանուր	48.7	53.7	53.0	58.5	44.7	50.7	40.7	42.7	57.8	63.7	<i>General secondary</i>
Հիմնական ընդհանուր, տարրական և ցածր	14.3	11.9	40.8	34.4	2.7	2.3	14.2	13.9	8.2	6.1	<i>General basic, primary and lower</i>

### 3.9. Տնտեսապես ոչ ակտիվ բնակչության կազմն ըստ ամուսնական վիճակի Economically Inactive Population by Category of Inactivity and Marital Status

	Ընդամենը <i>Total</i>		Սովորող, ուսանող <i>Full-time students, pupils</i>		Տնային տնտեսությ- ունը վարող <i>Housekeeper</i>		Կենսաթոշակա- ռու, հաշմանդամ <i>Pensioner, disabled</i>		Աշխատանք չունեցող այլ անձինք <i>Other jobless person</i>		
	2014	2015	2014	2015	2014	2015	2014	2015	2014	2015	

1000 մարդ  
persons

<i>Ընդամենը</i>	<i>804.5</i>	<i>790.3</i>	<i>160.7</i>	<i>148.1</i>	<i>261.2</i>	<i>263.5</i>	<i>183.9</i>	<i>177.0</i>	<i>198.8</i>	<i>201.7</i>	<i>Total</i>
Երբևէ չամուսնացած	267.6	252.1	156.5	143.3	9.1	12.8	19.8	17.8	82.3	78.2	<i>Single</i>
Ամուսնացած	430.8	438.1	4.1	4.3	228.7	222.7	99.1	102.5	98.9	108.6	<i>Married</i>
Այրի	87.6	78.6	...	0.1	16.4	18.1	59.6	51.4	11.5	9.0	<i>Widow</i>
Ամուսնալուծված	18.5	21.5	0.1	0.3	7.1	9.9	5.3	5.4	6.1	5.9	<i>Divorced</i>

Ընդամենի նկատմամբ, %  
As share of the total, %

<i>Ընդամենը</i>	<i>100</i>	<i>100</i>	<i>100</i>	<i>100</i>	<i>100</i>	<i>100</i>	<i>100</i>	<i>100</i>	<i>100</i>	<i>100</i>	<i>Total</i>
Երբևէ չամուսնացած	33.3	31.9	97.4	96.8	3.5	4.9	10.8	10.1	41.4	38.7	<i>Single</i>
Ամուսնացած	53.5	55.4	2.6	2.9	87.6	84.5	53.9	57.9	49.7	53.9	<i>Married</i>
Այրի	10.9	9.9	...	0.1	6.3	6.9	32.4	29.0	5.8	4.5	<i>Widow</i>
Ամուսնալուծված	2.3	2.7	0.1	0.2	2.7	3.8	2.9	3.1	3.1	2.9	<i>Divorced</i>

**3.10. Տնտեսապես ոչ ակտիվ բնակչության կազմն ըստ ՀՀ մարզերի և ք. Երևանի**  
**Economically Inactive Population by Category of Inactivity and RA Marzes and Yerevan city**

	Ընդամենը <i>Total</i>		Սովորող, ուսանող <i>Full-time students, pupils</i>		Տնային տնտեսությո- ւնը վարող <i>Housekeeper</i>		Կենսաթոշա- կառու, հաշմանդամ <i>Pensioner, disabled</i>		Աշխատանք չունեցող այլ անձինք <i>Other jobless persons</i>		
	2014	2015	2014	2015	2014	2015	2014	2015	2014	2015	
<i>1000 մարդ persons</i>											
<b>Ընդամենը</b>	<b>804.5</b>	<b>790.3</b>	<b>160.7</b>	<b>148.1</b>	<b>261.2</b>	<b>263.5</b>	<b>183.9</b>	<b>177.0</b>	<b>198.8</b>	<b>201.7</b>	<b>Total</b>
ք. Երևան	282.6	264.0	58.2	51.5	106.1	103.8	74.2	72.7	44.0	35.9	Yerevan city
Արագածոտն	28.0	32.5	8.5	7.4	9.0	13.3	5.6	5.8	4.8	6.0	Aragatsotn
Արարատ	40.3	56.6	14.5	12.3	10.1	19.8	7.4	8.8	8.3	15.6	Ararat
Արմավիր	69.5	68.0	11.9	8.6	21.3	29.2	11.7	7.9	24.6	22.3	Armavir
Գեղարքունիք	62.1	60.8	11.2	11.1	9.3	8.2	8.2	9.9	33.4	31.6	Gegharkunik
Լոռի	70.6	80.3	10.6	14.3	23.9	20.8	18.7	21.2	17.5	24.0	Lori
Կոտայք	86.6	76.7	15.1	15.0	27.5	21.9	19.8	17.6	24.1	22.2	Kotayk
Շիրակ	96.3	83.7	15.1	14.3	40.3	29.5	21.6	16.5	19.3	23.4	Shirak
Սյունիք	26.2	25.6	6.0	4.8	8.4	12.5	9.5	6.9	2.3	1.2	Syunik
Վայոց ձոր	9.5	8.5	2.3	3.0	2.7	2.1	2.2	1.4	2.3	2.0	Vayots Dzor
Տավուշ	33.0	33.6	7.3	5.7	2.5	2.3	5.0	8.1	18.3	17.4	Tavush
Ընդամենի նկատմամբ, % As share of the total, %											
<b>Ընդամենը</b>	<b>100</b>	<b>100</b>	<b>100</b>	<b>100</b>	<b>100</b>	<b>100</b>	<b>100</b>	<b>100</b>	<b>100</b>	<b>100</b>	<b>Total</b>
ք. Երևան	35.1	33.4	36.2	34.8	40.6	39.4	40.4	41.1	22.1	17.8	Yerevan city
Արագածոտն	3.5	4.1	5.3	5.0	3.5	5.0	3.1	3.3	2.4	3.0	Aragatsotn
Արարատ	5.0	7.2	9.0	8.3	3.9	7.5	4.0	5.0	4.2	7.7	Ararat
Արմավիր	8.6	8.6	7.4	5.8	8.2	11.1	6.3	4.5	12.4	11.1	Armavir
Գեղարքունիք	7.7	7.7	7.0	7.5	3.6	3.1	4.4	5.6	16.8	15.7	Gegharkunik
Լոռի	8.8	10.2	6.6	9.7	9.1	7.9	10.2	12.0	8.8	11.9	Lori
Կոտայք	10.8	9.7	9.4	10.2	10.5	8.3	10.8	9.9	12.1	11.0	Kotayk
Շիրակ	12.0	10.6	9.4	9.6	15.4	11.2	11.7	9.3	9.7	11.6	Shirak
Սյունիք	3.3	3.2	3.7	3.3	3.2	4.8	5.2	3.9	1.2	0.6	Syunik
Վայոց ձոր	1.2	1.1	1.4	2.0	1.0	0.8	1.2	0.8	1.1	1.0	Vayots Dzor
Տավուշ	4.1	4.3	4.5	3.8	0.9	0.9	2.7	4.6	9.2	8.6	Tavush



**3.11. Տնտեսապես ոչ ակտիվ բնակչությունն ըստ աշխատաշուկայում մասնակցության  
Economically Inactive Population by Participation Status in the Labour Market**

	Ընդամենը Total		Տղամարդ Men		Կին Women		Քաղաք Urban		Գյուղ Rural		
	2014	2015	2014	2015	2014	2015	2014	2015	2014	2015	
1000 մարդ persons											
Ընդամենը	804.5	790.3	256.8	257.4	547.7	532.8	561.0	547.3	243.5	242.9	Total
Փնտրել են աշխատանք, բայց պատրաստ չեն եղել անմիջապես անցնել աշխատանքի	4.4	2.6	1.7	0.6	2.7	2.1	3.2	2.3	1.3	0.3	Sought job, but were not ready to start the work immediately
Չեն փնտրել աշխատանք, բայց պատրաստ են եղել անմիջապես անցնել աշխատանքի	168.8	176.1	51.0	57.0	117.8	119.0	124.5	120.5	44.3	55.6	Don't sought job, but were ready to start the work immediately
Չեն փնտրել աշխատանք և պատրաստ չեն եղել անցնել աշխատանքի	631.3	611.5	204.0	199.8	427.3	411.7	433.3	424.5	197.9	187.0	Don't sought job and were not ready to start the work
Ընդամենի նկատմամբ, % As share of the total, %											
Ընդամենը	100	100	100	100	100	100	100	100	100	100	Total
Փնտրել են աշխատանք, բայց պատրաստ չեն եղել անմիջապես անցնել աշխատանքի	0.6	0.3	0.7	0.2	0.5	0.4	0.6	0.4	0.5	0.1	Sought job, but were not ready to start the work immediately
Չեն փնտրել աշխատանք, բայց պատրաստ են եղել անմիջապես անցնել աշխատանքի	21.0	22.3	19.9	22.2	21.5	22.3	22.2	22.0	18.2	22.9	Don't sought job, but were ready to start the work immediately
Չեն փնտրել աշխատանք և պատրաստ չեն եղել անցնել աշխատանքի	78.4	77.4	79.4	77.6	78.0	77.3	77.2	77.6	81.3	77.0	Don't sought job and were not ready to start the work

3.12. Տնտեսապես ոչ ակտիվ բնակչությունն ըստ աշխատաշուկայում

մասնակցության և տարիքային խմբերի, 2015թ.

Economically Inactive Population by Participation Status in the Labour Market and Age Groups, 2015

	Ընդամենը Total	Տարիքային խմբեր Age groups						
		15 - 24	25 - 34	35 - 44	45 - 54	55 - 64	65 - 75	
1000 մարդ persons								
Ընդամենը	790.3	243.5	133.9	76.1	84.8	128.7	123.3	Total
Փնտրել են աշխատանք, բայց պատրաստ չեն եղել անմիջապես անցնել աշխատանքի	2.6	0.6	0.8	0.2	0.4	0.5	0.2	Sought job, but were not ready to start the work immediately
Չեն փնտրել աշխատանք, բայց պատրաստ են եղել անմիջապես անցնել աշխատանքի	176.1	39.0	37.1	27.4	31.1	29.6	11.9	Don't sought job, but were ready to start the work immediately
Չեն փնտրել աշխատանք և պատրաստ չեն եղել անցնել աշխատանքի	611.5	204.0	96.0	48.6	53.2	98.6	111.2	Don't sought job and were not ready to start the work
Ընդամենի նկատմամբ, % As share of the total, %								
Ընդամենը	100	100	100	100	100	100	100	Total
Փնտրել են աշխատանք, բայց պատրաստ չեն եղել անմիջապես անցնել աշխատանքի	0.3	0.2	0.6	0.2	0.5	0.4	0.2	Sought job, but were not ready to start the work immediately
Չեն փնտրել աշխատանք, բայց պատրաստ են եղել անմիջապես անցնել աշխատանքի	22.3	16.0	27.7	35.9	36.8	23.0	9.7	Don't sought job, but were ready to start the work immediately
Չեն փնտրել աշխատանք և պատրաստ չեն եղել անցնել աշխատանքի	77.4	83.8	71.7	63.8	62.7	76.6	90.2	Don't sought job and were not ready to start the work

**3.13. Տնտեսապես ոչ ակտիվ բնակչությունն ըստ աշխատաշուկայում  
մասնակցության և կրթական մակարդակի**  
**Economically Inactive Population by Participation Status in the Labour Market  
and Educational Attainment**

	Ընդամենը <i>Total</i>		Նախամասնագիտական (արհեստագործական) և բարձր <i>Vocational and higher</i>		Միջնակարգ ընդհանուր և ցածր <i>General secondary and below</i>		
	2014	2015	2014	2015	2014	2015	
1000 մարդ <i>persons</i>							
<i>Ընդամենը</i>	<i>804.5</i>	<i>790.3</i>	<i>297.4</i>	<i>271.9</i>	<i>507.1</i>	<i>518.4</i>	<i>Total</i>
Փնտրել են աշխատանք, բայց պատրաստ չեն եղել անմիջապես անցնել աշխատանքի	4.4	2.6	2.0	1.4	2.5	1.3	<i>Sought job, but were not ready to start the work immediately</i>
Չեն փնտրել աշխատանք, բայց պատրաստ են եղել անմիջապես անցնել աշխատանքի	168.8	176.1	80.8	73.1	88.0	103.0	<i>Don't sought job, but were ready to start the work immediately</i>
Չեն փնտրել աշխատանք և պատրաստ չեն եղել անցնել աշխատանքի	631.3	611.5	214.6	197.4	416.7	414.2	<i>Don't sought job and were not ready to start the work</i>
Ընդամենի նկատմամբ, % <i>As share of the total, %</i>							
<i>Ընդամենը</i>	<i>100</i>	<i>100</i>	<i>100</i>	<i>100</i>	<i>100</i>	<i>100</i>	<i>Total</i>
Փնտրել են աշխատանք, բայց պատրաստ չեն եղել անմիջապես անցնել աշխատանքի	0.6	0.3	0.7	0.5	0.5	0.2	<i>Sought job, but were not ready to start the work immediately</i>
Չեն փնտրել աշխատանք, բայց պատրաստ են եղել անմիջապես անցնել աշխատանքի	21.0	22.3	27.2	26.9	17.4	19.9	<i>Don't sought job, but were ready to start the work immediately</i>
Չեն փնտրել աշխատանք և պատրաստ չեն եղել անցնել աշխատանքի	78.5	77.4	72.2	72.6	82.2	79.9	<i>Don't sought job and were not ready to start the work</i>

**3.14. Տնտեսապես ոչ ակտիվ բնակչությունն ըստ աշխատանք  
չփնտրելու պատճառների**  
**Economically Inactive Population by Reasons of not Seeking Job**

	Ընդամենը <i>Total</i>		Տղամարդ <i>Men</i>		Կին <i>Women</i>		Քաղաք <i>Urban</i>		Գյուղ <i>Rural</i>		
	2014	2015	2014	2015	2014	2015	2014	2015	2014	2015	

1000 մարդ  
persons

<i>Ընդամենը</i>	<i>804.5</i>	<i>790.3</i>	<i>256.8</i>	<i>257.5</i>	<i>547.7</i>	<i>532.8</i>	<i>561.0</i>	<i>547.3</i>	<i>243.5</i>	<i>243.0</i>	<i>Total</i>
Ընտանեկան հանգամանքներ	212.0	197.4	2.0	0.8	210.0	196.6	156.8	135.3	55.2	62.1	<i>Family circumstances</i>
Սովորող, ուսանող	165.8	151.6	66.2	63.0	99.6	88.6	100.9	95.2	64.9	56.4	<i>Full-time students, pupils</i>
Հիվանդություն, հաշմանդամություն	122.2	129.5	52.8	53.1	69.4	76.3	92.3	98.3	29.8	31.2	<i>Illness, disability</i>
Չունեն աշխատանք գտնելու հույս (հուսազուրկներ)	92.0	99.2	25.9	28.7	66.1	70.6	64.2	70.3	27.8	29.0	<i>Hopeless to find a job (discouraged)</i>
Մեկնելու են, գտնվում են արտերկրում	32.1	39.2	24.5	32.9	7.7	6.3	19.6	23.4	12.5	15.8	<i>Going abroad / abroad</i>
Այլ	180.5	173.4	85.4	78.9	95.0	94.5	127.2	124.7	53.3	48.5	<i>Other</i>

Ընդամենի նկատմամբ, %  
As share of the total, %

<i>Ընդամենը</i>	<i>100</i>	<i>100</i>	<i>100</i>	<i>100</i>	<i>100</i>	<i>100</i>	<i>100</i>	<i>100</i>	<i>100</i>	<i>100</i>	<i>Total</i>
Ընտանեկան հանգամանքներ	26.3	25.0	0.8	0.3	38.3	36.9	28.0	24.7	22.6	25.6	<i>Family circumstances</i>
Սովորող, ուսանող	20.6	19.2	25.8	24.5	18.2	16.6	18.0	17.4	26.7	23.2	<i>Full-time students, pupils</i>
Հիվանդություն, հաշմանդամություն	15.2	16.4	20.6	20.6	12.7	14.3	16.5	18.0	12.2	12.8	<i>Illness, disability</i>
Չունեն աշխատանք գտնելու հույս (հուսազուրկներ)	11.4	12.6	10.1	11.1	12.1	13.2	11.4	12.8	11.4	11.9	<i>Hopeless to find a job (discouraged)</i>
Մեկնելու են, գտնվում են արտերկրում	4.0	5.0	9.5	12.8	1.4	1.2	3.5	4.3	5.1	6.5	<i>Going abroad / is abroad</i>
Այլ	22.4	21.9	33.3	30.7	17.3	17.7	22.7	22.8	21.9	20.0	<i>Other</i>

**3.15. Տնտեսապես ոչ ակտիվ բնակչությունն ըստ աշխատանք չփնտրելու  
պատճառների և տարիքային խմբերի, 2015թ.  
Economically Inactive Population by Reasons of not Seeking Job and Age Groups, 2015**

	Ընդամենը <i>Total</i>	15-24	25-34	35-44	45-54	55-64	65-75	
1000 մարդ <i>persons</i>								
<b>Ընդամենը</b>	<b>790.3</b>	<b>243.5</b>	<b>133.9</b>	<b>76.1</b>	<b>84.8</b>	<b>128.7</b>	<b>123.3</b>	<b>Total</b>
Ընտանեկան հանգամանքներ	197.4	29.3	78.7	32.0	24.0	24.7	8.8	<i>Family circumstances</i>
Սովորող, ուսանող	151.6	146.8	3.8	0.3	0.2	0.5	0.0	<i>Full-time students, pupils</i>
Հիվանդություն, հաշմանդամություն	129.5	2.9	8.6	10.1	22.3	49.1	36.6	<i>Illness, disability</i>
Չունեն աշխատանք գտնելու հույս (հուսազուրկ գործազուրկներ)	99.2	15.1	17.7	15.6	20.2	21.2	9.5	<i>Hopeless to find a job (discouraged unemployed)</i>
Մեկնելու են, գտնվում են արտերկրում	39.2	4.9	13.0	7.3	7.8	5.3	1.0	<i>Going abroad / is abroad</i>
Այլ	173.4	44.5	12.2	10.9	10.4	28.0	67.4	<i>Other</i>
Ընդամենի նկատմամբ, % <i>As share of the total, %</i>								
<b>Ընդամենը</b>	<b>100</b>	<b>100</b>	<b>100</b>	<b>100</b>	<b>100</b>	<b>100</b>	<b>100</b>	<b>Total</b>
Ընտանեկան հանգամանքներ	25.0	12.0	58.8	42.0	28.3	19.2	7.1	<i>Family circumstances</i>
Սովորող, ուսանող	19.2	60.3	2.8	0.4	0.2	0.4	0.0	<i>Full-time students, pupils</i>
Հիվանդություն, հաշմանդամություն	16.4	1.2	6.4	13.3	26.2	38.1	29.7	<i>Illness, disability</i>
Չունեն աշխատանք գտնելու հույս (հուսազուրկ գործազուրկներ)	12.6	6.2	13.2	20.4	23.8	16.4	7.7	<i>Hopeless to find a job (discouraged unemployed)</i>
Մեկնելու են, գտնվում են արտերկրում	5.0	2.0	9.7	9.6	9.2	4.1	0.8	<i>Going abroad / is abroad</i>
Այլ	21.9	18.3	9.1	14.3	12.2	21.8	54.7	<i>Other</i>

**3.16. Տնտեսապես ոչ ակտիվ բնակչության կազմն ըստ աշխատանք  
չփնտրելու պատճառների, 2015թ.  
Economically Inactive Population by Category of Inactivity and Reasons of not Seeking Job, 2015**

	Ընդամենը <i>Total</i>	Սովորող, ուսանող <i>Full-time students, pupils</i>	Տնային տնտե- սությունը վարող <i>Housekeeper</i>	Կենսաթոշա- կառու, հաշմանդամ <i>Pensioner, disabled</i>	Աշխատանք չունեցող այլ անձինք <i>Other jobless persons</i>	
1000 մարդ <i>persons</i>						
<b>Ընդամենը</b>	<b>790.3</b>	<b>148.1</b>	<b>263.5</b>	<b>177.0</b>	<b>201.7</b>	<b>Total</b>
Ընտանեկան հանգամանքներ	197.4	0.0	184.8	6.8	5.7	<i>Family circumstances</i>
Սովորող, ուսանող	151.6	146.9	0.7	...	4.0	<i>Full-time students, pupils</i>
Հիվանդություն, հաշմանդամություն	129.5	0.1	17.4	85.5	26.5	<i>Illness, disability</i>
Զուրկ աշխատանք գտնելու հույս (հուսազուրկ գործազուրկներ)	99.2	0.4	30.3	10.9	57.6	<i>Hopeless to find a job (discouraged unemployed)</i>
Մեկնելու են, գտնվում են արտերկրում	39.2	0.1	2.6	0.4	36.0	<i>Going abroad / is abroad</i>
Այլ	173.4	0.5	27.7	73.4	71.8	<i>Other</i>
Ընդամենի նկատմամբ, % <i>As share of the total, %</i>						
<b>Ընդամենը</b>	<b>100</b>	<b>100</b>	<b>100</b>	<b>100</b>	<b>100</b>	<b>Total</b>
Ընտանեկան հանգամանքներ	25.0	0.0	70.1	3.9	25.0	<i>Family circumstances</i>
Սովորող, ուսանող	19.2	99.2	0.3	...	19.2	<i>Full-time students, pupils</i>
Հիվանդություն, հաշմանդամություն	16.4	0.1	6.6	48.3	16.4	<i>Illness, disability</i>
Զուրկ աշխատանք գտնելու հույս (հուսազուրկ գործազուրկներ)	12.6	0.3	11.5	6.1	12.6	<i>Hopeless to find a job (discouraged unemployed)</i>
Մեկնելու են, գտնվում են արտերկրում	5.0	0.1	1.0	0.2	5.0	<i>Going abroad / is abroad</i>
Այլ	21.9	0.4	10.5	41.5	21.9	<i>Other</i>

**3.17. Տնտեսապես ոչ ակտիվ բնակչությունն ըստ աշխատանք  
չփնտրելու պատճառների և կրթական մակարդակի**  
**Economically Inactive Population by Reasons of not Seeking Job and Educational Attainment**

	Ընդամենը <i>Total</i>		Բարձրագույն, հետբուհական <i>Tertiary, post-graduate</i>		Միջին մասնագիտական, նախամասնագիտական <i>Secondary specialized, Vocational</i>		Միջնակարգ ընդհանուր <i>General secondary</i>		Հիմնական ընդհանուր, տարրական և ցածր <i>General basic Primary and lower</i>		
	2014	2015	2014	2015	2014	2015	2014	2015	2014	2015	

1000 մարդ  
persons

<i>Ընդամենը</i>	<i>804.5</i>	<i>790.3</i>	<i>142.6</i>	<i>113.0</i>	<i>154.8</i>	<i>158.9</i>	<i>391.8</i>	<i>424.5</i>	<i>115.3</i>	<i>93.9</i>	<i>Total</i>
Ընտանեկան հանգամանքներ	212.0	197.4	53.4	37.0	55.1	53.8	96.6	101.3	6.9	5.3	<i>Family circumstances</i>
Սովորող, ուսանող	165.8	151.6	8.7	7.0	2.2	3.4	88.7	90.2	66.2	51.1	<i>Full-time students, pupils</i>
Հիվանդություն, հաշմանդամություն	122.2	129.5	16.9	17.8	31.5	30.3	53.2	62.8	20.6	18.6	<i>Illness, disability</i>
Չունեն աշխատանք գտնելու հույս (հուսա- գուրկ գործազուրկներ)	92.0	99.2	21.9	16.3	26.5	29.1	38.5	50.7	5.0	3.1	<i>Hopeless to find a job (discouraged unemployed)</i>
Մեկնելու են, գտնվում են արտերկրում	32.1	39.2	6.6	5.6	4.9	6.3	18.6	25.9	2.1	1.4	<i>Going abroad / abroad</i>
Այլ	180.5	173.4	35.1	29.4	34.5	36.0	96.3	93.6	14.5	14.5	<i>Other</i>

Ընդամենի նկատմամբ, %  
As share of the total, %

<i>Ընդամենը</i>	<i>100</i>	<i>100</i>	<i>100</i>	<i>100</i>	<i>100</i>	<i>100</i>	<i>100</i>	<i>100</i>	<i>100</i>	<i>100</i>	<i>Total</i>
Ընտանեկան հանգամանքներ	26.4	25.0	37.4	32.7	35.6	33.9	24.7	23.9	6.0	5.7	<i>Family circumstances</i>
Սովորող, ուսանող	20.6	19.2	6.1	6.2	1.4	2.1	22.6	21.3	57.4	54.4	<i>Full-time students, pupils</i>
Հիվանդություն, հաշմանդամություն	15.2	16.4	11.9	15.8	20.3	19.1	13.6	14.8	17.9	19.8	<i>Illness, disability</i>
Չունեն աշխատանք գտնելու հույս (հուսա- գուրկ գործազուրկներ)	11.4	12.6	15.4	14.4	17.1	18.3	9.8	11.9	4.3	3.3	<i>Hopeless to find a job (discouraged unemployed)</i>
Մեկնելու են, գտնվում են արտերկրում	4.0	5.0	4.6	4.9	3.2	4.0	4.7	6.1	1.8	1.5	<i>Going abroad / is abroad</i>
Այլ	22.4	21.9	24.6	26.0	22.3	22.7	24.6	22.0	12.6	15.4	<i>Other</i>

**3.18. Տնտեսապես ոչ ակտիվ բնակչությունն ըստ աշխատանք փնտրելու  
հիմնական խոչընդոտների**  
**Economically Inactive Population by the Main Obstacles to Finding a Job**

Ընդամենի նկատմամբ, %  
As share of the total, %

	Ընդամենը Total		Տղամարդ Men		Կին Women		Քաղաք Urban		Գյուղ Rural		Total
	2014	2015	2014	2015	2014	2015	2014	2015	2014	2015	
<b>Ընդամենը</b>	<b>100</b>	<b>100</b>	<b>100</b>	<b>100</b>	<b>100</b>	<b>100</b>	<b>100</b>	<b>100</b>	<b>100</b>	<b>100</b>	<b>Total</b>
Աշխատատեղերի պակասը / բացակայությունը	44.3	44.4	44.5	49.2	44.1	40.0	41.8	41.3	57.5	60.5	Lack / absence of workplaces
Ցածր աշխատավարձը / եկամուտը	14.1	16.0	18.7	20.9	10.3	11.5	15.2	16.7	8.4	12.6	Low wage/ income
Մասնագիտությանը / որակավորմանը համապատասխան աշխատանքի պակասը, բացակայությունը	9.7	9.8	9.3	8.5	10.0	10.9	9.3	9.4	11.4	11.8	Lack / absence of workplaces matching to profession / qualification
Ոչ բավարար աշխատանքային փորձը	9.2	8.8	7.2	5.5	10.9	11.9	8.7	8.8	12.2	9.0	Not enough work experience
Համարվում են շատ երիտասարդ / շատ մեծ	8.8	9.8	7.2	9.6	10.1	9.9	10.3	11.5	0.5	0.9	Considered too young / too old
Մրցակցությունը շուկայում	4.3	1.7	5.7	1.7	3.1	1.7	4.5	1.6	3.0	2.1	Market competition
Լեզուներին / տեղեկատվական տեխնոլոգիաներին չտիրապետելը	3.4	0.5	2.2	0.1	4.5	0.8	3.4	0.4	3.8	0.7	Lack of knowledge in languages/ information technologies
Աշխատանքը պահանջում էր չափազանց շատ ժամեր	3.3	5.8	1.5	1.8	4.7	9.6	3.6	6.9	1.3	0.4	The job required too many hours
Այլ	2.9	3.2	3.7	2.7	2.3	3.8	3.2	3.5	1.9	2.1	Other

**3.19. Հուսազուրկ գործազուրկներն ըստ տարիքային խմբերի, 2015թ.**  
**Discouraged Unemployed Persons by Age Groups, 2015**

	1000 մարդ persons					Ընդամենի նկատմամբ, % As share of the total, %				
	Ընդամենը Total	Տղամարդ Men	Կին Women	Քաղաք Urban	Գյուղ Rural	Ընդամենը Total	Տղամարդ Men	Կին Women	Քաղաք Urban	Գյուղ Rural
<b>Ընդամենը Total</b>	<b>99.2</b>	<b>28.7</b>	<b>70.6</b>	<b>70.3</b>	<b>29.0</b>	<b>100</b>	<b>100</b>	<b>100</b>	<b>100</b>	<b>100</b>
15-24	15.1	4.5	10.6	5.9	9.2	15.2	15.9	15.0	8.4	31.9
25-34	17.7	4.5	13.2	10.8	6.9	17.8	15.8	18.7	15.3	23.9
35-44	15.6	4.0	11.5	11.6	4.0	15.7	14.0	16.3	16.4	13.8
45-54	20.2	4.2	16.0	15.5	4.7	20.4	14.6	22.7	22.1	16.2
55-64	21.2	6.8	14.3	17.9	3.3	21.3	23.9	20.3	25.4	11.4
65-75	9.5	4.6	4.9	8.7	0.8	9.6	15.9	7.0	12.3	2.8



**3.20. Հուսազուրկ գործազուրկներն ըստ աշխատանք չփնտրելու պատճառների**  
**Discouraged Unemployed Persons by Reasons of not Seeking Job**

	Ընդամենը <i>Total</i>		Տղամարդ <i>Men</i>		Կին <i>Women</i>		Քաղաք <i>Urban</i>		Գյուղ <i>Rural</i>		
	2014	2015	2014	2015	2014	2015	2014	2015	2014	2015	
<i>1000 մարդ persons</i>											
<i>Ընդամենը</i>	<i>92.0</i>	<i>99.2</i>	<i>25.9</i>	<i>28.7</i>	<i>66.1</i>	<i>70.6</i>	<i>64.2</i>	<i>70.3</i>	<i>27.8</i>	<i>29.0</i>	<i>Total</i>
Չկա մասնագիտությանը համապատասխան աշխատանք	7.2	5.4	3.2	1.9	4.0	3.6	6.3	4.1	1.0	1.4	<i>Lack of jobs matching to profession</i>
Չունեն մասնագիտական հմտություններ / փորձ	3.9	3.4	1.7	0.3	2.2	3.1	2.5	1.5	1.3	1.9	<i>Lack of skill / experience</i>
Համարվում են շատ երիտասարդ / շատ մեծ աշխատանք գտնելու համար	10.0	12.4	3.3	5.7	6.7	6.7	9.5	11.8	0.5	0.6	<i>Considered too young too old</i>
Տարածքում աշխատանք չկա	22.7	30.8	5.3	8.0	17.4	22.9	11.3	15.1	11.5	15.7	<i>Lack of jobs in the are</i>
Չունեն հարմար աշխատանք գտնելու հույս	36.3	40.6	10.5	10.5	25.7	30.1	25.7	32.5	10.5	8.1	<i>Failure to find a suitable job</i>
Չգիտեն որտեղ կամ ինչպես փնտրել աշխատանք	12.0	6.6	1.9	2.4	10.0	4.2	8.9	5.3	3.1	1.2	<i>Dont know how and where to find a job</i>
<i>Ընդամենի նկատմամբ, % As share of the total, %</i>											
<i>Ընդամենը</i>	<i>100</i>	<i>100</i>	<i>100</i>	<i>100</i>	<i>100</i>	<i>100</i>	<i>100</i>	<i>100</i>	<i>100</i>	<i>100</i>	<i>Total</i>
Չկա մասնագիտությանը համապատասխան աշխատանք	7.9	5.5	12.5	6.6	6.0	5.0	9.8	5.8	3.4	4.7	<i>Lack of jobs matching to profession</i>
Չունեն մասնագիտական հմտություններ / փորձ	4.2	3.4	6.4	1.0	3.3	4.4	3.9	2.1	4.8	6.6	<i>Lack of skill / experience</i>
Համարվում են շատ երիտասարդ / շատ մեծ աշխատանք գտնելու համար	10.8	12.5	12.6	19.7	10.1	9.5	14.8	16.8	1.8	2.0	<i>Considered too young too old</i>
Տարածքում աշխատանք չկա	24.7	31.1	20.4	27.7	26.4	32.4	17.6	21.5	41.2	54.4	<i>Lack of jobs in the are</i>
Չունեն հարմար աշխատանք գտնելու հույս	39.4	40.9	40.6	36.6	38.9	42.7	40.1	46.2	37.8	28.1	<i>Failure to find a suitable job</i>
Չգիտեն որտեղ կամ ինչպես փնտրել աշխատանք	13.0	6.6	7.5	8.4	15.2	5.9	13.8	7.6	11.0	4.2	<i>Dont know how and where to find a job</i>

**3.21. Հուսազուրկ գործազուրկներն ըստ աշխատանք չփնտրելու պատճառների  
և կրթական մակարդակի**  
**Discouraged Unemployed Persons by Reasons of not Seeking Job and Educational Attainment**

	Ընդամենը <i>Total</i>		Բարձրագույն, հետբուհական <i>Tertiary, post-graduate</i>		Միջին մասնագիտական, նախամասնագիտական <i>Secondary specialized, Vocational</i>		Միջնակարգ ընդհանուր <i>General secondary</i>		Հիմնական ընդհանուր, տարրական և ցածր <i>General basic Primary and lower</i>		
	2014	2015	2014	2015	2014	2015	2014	2015	2014	2015	

1000 մարդ  
persons

<i>Ընդամենը</i>	<i>92.0</i>	<i>99.2</i>	<i>21.9</i>	<i>16.3</i>	<i>26.6</i>	<i>29.1</i>	<i>38.5</i>	<i>50.7</i>	<i>5.0</i>	<i>3.1</i>	<i>Total</i>
Չկա մասնագիտությանը համապատասխան աշխատանք	7.2	5.4	3.8	2.6	3.4	2.6	...	0.2	...	...	Lack of jobs matching to profession
Չունեն մասնագիտական հմտություններ / փորձ	3.9	3.4	...	...	0.7	0.5	2.3	2.8	0.9	0.0	Lack of skill / experience
Համարվում են շատ երիտասարդ / շատ մեծ աշխատանք գտնելու համար	10.0	12.4	4.1	3.9	2.1	3.9	3.6	4.3	0.2	0.3	Considered too young too old
Տարածքում աշխատանք չկա	22.7	30.8	3.0	3.2	5.7	7.1	12.5	20.0	1.5	0.0	Lack of jobs in the are
Չունեն հարմար աշխատանք գտնելու հույս	36.3	40.6	9.2	6.1	10.4	13.2	15.0	19.6	1.6	1.8	Failure to find a suitable job
Չգիտեն որտեղ կամ ինչպես փնտրել աշխատանք	12.0	6.6	1.8	0.6	4.3	1.7	5.2	3.8	0.7	0.5	Dont know how and where to find a job

Ընդամենի նկատմամբ, %  
As share of the total, %

<i>Ընդամենը</i>	<i>100</i>	<i>100</i>	<i>100</i>	<i>100</i>	<i>100</i>	<i>100</i>	<i>100</i>	<i>100</i>	<i>100</i>	<i>100</i>	<i>Total</i>
Չկա մասնագիտությանը համապատասխան աշխատանք	7.9	5.5	17.5	15.9	12.8	9.0	...	0.5	...	...	Lack of jobs matching to profession
Չունեն մասնագիտական հմտություններ / փորձ	4.2	3.4	...	...	2.5	1.8	6.0	5.5	17.6	0.0	Lack of skill / experience
Համարվում են շատ երիտասարդ / շատ մեծ աշխատանք գտնելու համար	10.8	12.5	18.7	23.8	7.9	13.5	9.2	8.4	4.0	9.7	Considered too young too old
Տարածքում աշխատանք չկա	24.7	31.1	13.6	19.5	21.5	24.5	32.5	39.5	30.7	0.0	Lack of jobs in the are
Չունեն հարմար աշխատանք գտնելու հույս	39.4	40.9	42.2	37.3	39.1	45.2	38.9	38.7	32.9	57.0	Failure to find a suitable job
Չգիտեն որտեղ կամ ինչպես փնտրել աշխատանք	13.0	6.6	8.1	3.5	16.1	5.9	13.4	7.5	14.8	15.4	Dont know how and where to find a job

**3.22. Տնտեսապես ոչ ակտիվ բնակչությունն ըստ աշխատանք գտնելու նպատակով այլ բնակավայր տեղափոխվելու պատրաստակամության**  
**Economically Inactive Population's Willingness to Move to Another Place for a Job**

	Ընդամենը <i>Total</i>		Տղամարդ <i>Men</i>		Կին <i>Women</i>		Քաղաք <i>Urban</i>		Գյուղ <i>Rural</i>		
	2014	2015	2014	2015	2014	2015	2014	2015	2014	2015	
Ընդամենի նկատմամբ, % <i>As share of the total, %</i>											
<i><b>Ընդամենը</b></i>	<i><b>100</b></i>	<i><b>100</b></i>	<i><b>100</b></i>	<i><b>100</b></i>	<i><b>100</b></i>	<i><b>100</b></i>	<i><b>100</b></i>	<i><b>100</b></i>	<i><b>100</b></i>	<i><b>100</b></i>	<i><b>Total</b></i>
Պատրաստ են տեղափոխվել Հայաստանի այլ բնակավայր	1.8	1.4	1.8	1.5	1.8	1.3	1.2	1.0	3.2	2.2	<i>Ready to move another place in Armenia</i>
Պատրաստ են մեկնել արտերկիր	17.5	19.1	21.2	23.1	15.7	17.1	19.1	20.3	13.6	16.2	<i>Ready to move abroad</i>
Պատրաստ են ցանկացած տեղափոխության	9.2	9.9	9.3	11.6	9.2	9.0	8.7	9.2	10.3	11.3	<i>Ready to move to any place</i>
Պատրաստ չեն տեղափոխության	62.1	60.0	55.2	52.4	65.4	63.7	63.3	61.8	59.5	56.0	<i>Do not ready to move</i>
Չեն ցանկանում աշխատել	1.1	0.2	1.4	0.3	1.0	0.2	1.3	0.2	0.8	0.4	<i>Do not want to work</i>
Դժվարացել են պատասխանել	8.3	9.5	11.0	11.1	7.0	8.7	6.3	7.5	12.7	13.9	<i>It is difficult to answer</i>

**3.23. Ունեցած կրթության օգտակարության վերաբերյալ տնտեսապես ոչ ակտիվ բնակչության վերաբերմունքը, 2015թ.**  
**Attitude of Economically Inactive Population towards the Usefulness of Obtained Education, 2015**

	Ընդամենը <i>Total</i>		Տղամարդ <i>Men</i>		Կին <i>Women</i>		Քաղաք <i>Urban</i>		Գյուղ <i>Rural</i>		
	1000 մարդ <i>persons</i>	%	1000 մարդ <i>persons</i>	%	1000 մարդ <i>persons</i>	%	1000 մարդ <i>persons</i>	%	1000 մարդ <i>persons</i>	%	
<b>Ընդամենը</b>	<b>790.3</b>	<b>100</b>	<b>257.5</b>	<b>100</b>	<b>532.8</b>	<b>100</b>	<b>547.3</b>	<b>100</b>	<b>243.0</b>	<b>100</b>	<b>Total</b>
Շատ օգտակար է	148.7	18.8	47.7	18.5	101.1	19.0	98.8	18.0	50.0	20.6	<i>Very useful</i>
Համեմատաբար օգտակար է	338.4	42.8	97.5	37.9	240.9	45.2	260.1	47.5	78.2	32.2	<i>Relatively useful</i>
Օգտակար չէ	248.1	31.4	91.1	35.4	157.0	29.5	155.2	28.4	92.9	38.2	<i>Not useful</i>
Չունի մասնագիտական կրթություն	4.2	0.5	1.8	0.7	2.3	0.4	3.4	0.6	0.8	0.3	<i>Do not get professional education</i>
Դժվարացել են պատասխանել	50.9	6.4	19.4	7.5	31.5	5.9	29.8	5.5	21.0	8.7	<i>It is difficult to answer</i>

## 4. ԶԲԱՂՎԱԾՈՒԹՅՈՒՆ

### EMPLOYMENT

Ստորև ներկայացվող տեղեկատվության աղբյուրը աշխատուժի հետազոտությունն է, որի համառոտ նկարագրությունը ներկայացված է սույն ժողովածուի էջ 5-ում:

**Զբաղված** համարվել է 15-75 տարեկան անձն, ով հետազոտվող շաբաթում.

- ունեցել է վարձու կամ ոչ վարձու աշխատանք, անկախ այն հանգամանքից՝ աշխատանքը եղել է մշտական, ժամանակավոր կամ սեզոնային, միանգամյա կամ պատահական, նույնիսկ, եթե այդ աշխատանքը հետազոտվող շաբաթվա ընթացքում կազմել է ընդամենը մեկ ժամ:

*Մեկ ժամ չափանիշի կիրառման հիմքում ընկած է երկրում առկա զբաղվածության բոլոր տեսակների (մշտական, ժամանակավոր (կարճա-ժամկետ), պատահական կամ ոչ կանոնավոր) ընդգրկման, աշխատանքային բոլոր ծախսումների և եկամուտների հաշվառման, դիտարկվող ժամանակաշրջանում ընդհանրապես չաշխատած գործազուրկ և տնտեսապես ոչ ակտիվ բնակչությանը տարանջատելու գաղափարը:*

- ժամանակավորապես բացակայել է աշխատանքից՝ տարբեր պատճառներով.

- զբաղված է եղել տնային կամ գյուղացիական տնտեսությունում, իսկ արտադրված արտադրանքը նախատեսված է եղել լրիվ կամ մասնակի իրացման, կամ սեփական վերջնական սպառման համար, եթե արտադրված արտադրանքը նշանակալի մասնաբաժին է ունեցել տնային տնտեսության սպառման մեջ:

Զբաղվածների թվաքանակի մեջ ներառվում են նաև **զինված ուժերում զբաղվածները, բացառությամբ պարտադիր ժամկետային զինծառայողների:**

Զբաղվածներն ըստ զբաղվածության կարգավիճակի դասակարգվում են վարձու և ոչ վարձու աշխատողների:

**Վարձու աշխատողն** անձն է, ով աշխատում է գործատուի հետ կնքած պայմանագրի, աշխատանքի ընդունվելու հրամանի կամ բանավոր համաձայնության հիման վրա և ստանում է դրամական և (կամ) բնաիրային փոխհատուցում՝ աշխատավարձի տեսքով:

**Ոչ վարձու աշխատողն** անձն է, ով իրեն ինքնուրույնաբար է ապահովում եկամտաբեր տնտեսական գործունեությամբ և զբաղված է սեփական գործում (բիզնեսում), կայացնում է արտադրական որոշումներ կամ լիազորում է այլ անձի (անձանց), գործունեությունն իրականաց-

The source of below information is the Labour Force Survey, the summary description of which is presented on the page 5 of this handbook.

**An employed person** was someone at aged 15-75, who within the the reference week:

- had been wage-earner (employee) and non wage-earner within the reference week, regardless of whether the job was permanent, temporary or seasonal, one-off or casual, even if that job included an hour in total.

*The application of one hour criterion is based on idea to cover all kinds of employment (permanent, temporary (short-time), occasional or non-regular) available in the country, register all labour expenditures and incomes, separate unemployed persons and economically inactive part of population as a never worked group.*

- was temporarily absent from work for various reasons;

- was engaged in household or farm while the production was intended for full or partial sale or exclusively for own final use, provided that the production had a significant share in household consumption.

Data on employed population are included also **armed forces, besides of conscripts on mandatory military service.**

Employed persons by their status in employment are distinguished to employees or non-employees.

**Employee** is a person who works on a contract based term or by employer's order or in according to the written or oral agreement and receives (gets) the payment in cash and (or) in kind as a wage/salary.

**Non-employee** is a person who on his/her own engaged in profitable economic activity and employed in his/her own business, takes decisions concerning production or authorize other person(s), implements activity with or without involving employees.

նում է վարձու աշխատողների ներգրավմամբ կամ առանց վարձու աշխատողների:

Ոչ վարձու աշխատողներն ըստ կարգավիճակի թվարկված են ստորև:

- **Գործատուն** անձն է, ով ինքնուրույն կամ մեկ կամ մի քանի գործընկերների հետ զբաղված է եկամտաբեր գործունեությամբ և այդ նպատակով մշտապես ներգրավում է մեկ կամ ավելի վարձու աշխատողներ:

- **Ինքնազբաղվածն** անձն է, ով ինքնուրույն կամ մեկ կամ մի քանի գործընկերների հետ զբաղված է եկամտաբեր գործունեությամբ՝ առանց աշխատողների ներգրավման, իսկ ներգրավելու դեպքում այն չի կարող կրել մշտական բնույթ (օրինակ, գյուղացիական տնտեսություն վարող անձը սեզոնային աշխատանքների համար կարող է որոշակի աշխատանքներ կատարելու համար ժամանակավորապես ներգրավել վարձու աշխատուժ):

- **Առանց վարձատրության աշխատող ընտանիքի անդամն** անձն է, ով աշխատում է ընտանիքի կամ SS անդամին (ազգականին, բարեկամին) պատկանող ընտանեկան կազմակերպությունում (տնտեսությունում) օժանդակելու, օգնելու նպատակով և չի ստանում դրամական և (կամ) բնաիրային փոխհատուցում:

- **Արտադրական, սպառողական կոոպերատիվի անդամն** անձն է, ով կոոպերատիվի ակտիվ (աշխատող) անդամ է, մյուս անդամների հետ հավասար իրավունքներով մասնակցում է արտադրության կազմակերպմանը, արտադրանքի իրացմանը, կազմակերպության եկամուտների բաշխման հետ կապված հարցերի լուծմանը:

**Զբաղվածություն չի համարվում** տնտեսական գործունեություն չդիտվող (օրինակ՝ մուրացկանություն, գողություն) և եկամուտ ստանալու նպատակ չհետապնդող կամավոր աշխատանքը՝ այլ տնային տնտեսությունների կամ կազմակերպությունների համար կատարվող չվարձատրվող աշխատանքը, սեփական տան, բնակարանի մասնակի շինարարությունը կամ վերանորոգումը, տնային աշխատանքը:

**Զբաղվածության մակարդակը** զբաղվածների թվաքանակի մասնաբաժինն է աշխատանքային ռեսուրսներում:

By their status, non-employed are classified by the following groups:

- **Employer** is a person, who working on own account or with one or more partners and, in this capacity, on a continuous basis have engaged one or more employees to work for them in their business.

- **Own-account worker** is a person, who working on own account or with one or more partners and has not engaged on a continuous basis any employees or even if employees are involved in, it hasn't regular character (for example – farmer can temporary involve hired worker for certain work).

- **Unpaid (contributing) family worker** is a person, who works free of charge in the organization (farm), which belongs to a family member or relative, with the aim to support and help and doesn't receive any compensation in cash and (or) in kind.

- **Member of producers'/consumers' cooperative** is a person who is an active (working) member of a cooperative, has equal rights to participate in the organization of production, sales of the product, distribution of cooperative's income.

**Employment does not include:** unpaid work for other households or organizations (voluntary job) and some activities outside the general production boundary, such as begging and stealing, partial repair of own house or apartment, housework.

**Employment rate** is the share of employed population in the total number of labour resources / working age population.

### 4.1. ՀԻՄՆԱԿԱՆ ԶԲԱՂՎԱԾՈՒԹՅՈՒՆ PRIMARY (MAIN) EMPLOYMENT

#### 4.1.1. Զբաղվածներն ըստ եռամսյակների Employed Persons by Quarters

1000 մարդ  
persons

		I եռամսյակ quarter	II եռամսյակ quarter	III եռամսյակ quarter	IV եռամսյակ quarter	Միջին տարեկան Average annual	
2008	<b>Ընդամենը</b>	<b>1 181.3</b>	<b>1 184.0</b>	<b>1 239.2</b>	<b>1 119.9</b>	<b>1 183.1</b>	<b>Total</b>
	տղամարդ	663.6	627.7	670.5	611.7	644.8	Men
	կին	517.7	556.3	568.7	508.2	538.3	Women
	քաղաք	636.7	634.6	668.2	617.0	639.1	Urban
	գյուղ	544.6	549.3	571.0	502.9	543.9	Rural
2009	<b>Ընդամենը</b>	<b>1 124.9</b>	<b>1 113.4</b>	<b>1 149.0</b>	<b>1 222.7</b>	<b>1 152.8</b>	<b>Total</b>
	տղամարդ	608.3	593.7	605.9	660.5	617.3	Men
	կին	516.6	519.8	543.1	562.2	535.5	Women
	քաղաք	588.5	605.9	610.3	636.5	610.3	Urban
	գյուղ	536.4	507.6	538.7	586.3	542.6	Rural
2010	<b>Ընդամենը</b>	<b>1 143.6</b>	<b>1 225.2</b>	<b>1 240.0</b>	<b>1 214.7</b>	<b>1 185.2</b>	<b>Total</b>
	տղամարդ	619.4	629.9	684.5	674.3	644.8	Men
	կին	524.3	595.2	555.4	540.4	540.4	Women
	քաղաք	531.9	566.6	661.1	642.7	627.7	Urban
	գյուղ	611.7	658.5	578.9	572.0	557.5	Rural
2011	<b>Ընդամենը</b>	<b>1 154.2</b>	<b>1 205.3</b>	<b>1 222.8</b>	<b>1 116.9</b>	<b>1 175.1</b>	<b>Total</b>
	տղամարդ	605.3	623.0	623.9	591.1	610.9	Men
	կին	549.0	582.3	598.9	525.8	564.2	Women
	քաղաք	635.1	611.8	655.6	624.7	631.8	Urban
	գյուղ	519.1	593.5	567.2	492.2	543.3	Rural
2012	<b>Ընդամենը</b>	<b>1 138.5</b>	<b>1 166.5</b>	<b>1 194.2</b>	<b>1 192.1</b>	<b>1 172.8</b>	<b>Total</b>
	տղամարդ	581.1	605.1	624.5	609.5	605.0	Men
	կին	557.4	561.4	569.7	582.6	567.8	Women
	քաղաք	608.8	607.2	654.0	638.7	627.4	Urban
	գյուղ	529.7	559.2	540.2	553.4	545.4	Rural
2013	<b>Ընդամենը</b>	<b>1 129.4</b>	<b>1 179.8</b>	<b>1 182.7</b>	<b>1 164.9</b>	<b>1 163.8</b>	<b>Total</b>
	տղամարդ	570.1	636.8	608.3	616.5	607.5	Men
	կին	559.3	542.9	574.4	548.4	556.3	Women
	քաղաք	608.1	634.6	616.5	632.8	623.0	Urban
	գյուղ	521.3	545.2	566.2	532.1	540.8	Rural
2014	<b>Ընդամենը</b>	<b>1 176.9</b>	<b>1 182.9</b>	<b>1 153.0</b>	<b>1 111.7</b>	<b>1 133.5</b>	<b>Total</b>
	տղամարդ	607.0	619.4	594.4	583.2	589.4	Men
	կին	569.9	563.4	558.6	528.5	544.1	Women
	քաղաք	629.7	627.8	655.7	626.9	623.6	Urban
	գյուղ	547.2	555.1	497.3	484.8	509.9	Rural
2015	<b>Ընդամենը</b>	<b>1 099.2</b>	<b>1 083.5</b>	<b>1 108.4</b>	<b>1 046.8</b>	<b>1 072.6</b>	<b>Total</b>
	տղամարդ	589.5	566.6	567.1	549.7	562.3	Men
	կին	509.7	516.9	541.3	497.0	510.4	Women
	քաղաք	570.7	576.1	562.3	547.5	559.3	Urban
	գյուղ	528.5	507.5	546.1	499.3	513.4	Rural

**4.1.2. Զբաղվածներն ըստ տնտեսական գործունեության<sup>1</sup> և եռամսյակների**  
**Employed Persons by Economic Activity<sup>1</sup> and Quarters**

1000 մարդ  
persons

		I եռամսյակ quarter	II եռամսյակ quarter	III եռամսյակ quarter	IV եռամսյակ quarter	Միջին տարեկան Average annual
2008	<b>Ընդամենը</b> <b>Total</b>	<b>1 181.3</b>	<b>1 184.0</b>	<b>1 239.2</b>	<b>1 119.9</b>	<b>1 183.1</b>
	Գյուղատնտեսություն Agriculture	433.0	440.9	486.3	406.9	445.3
	Արդյունաբերություն Industry	150.9	115.0	136.8	116.3	129.6
	Շինարարություն Construction	86.8	119.9	121.7	91.6	105.1
	Ծառայություններ Services	510.5	508.0	494.4	505.1	503.2
2009	<b>Ընդամենը</b> <b>Total</b>	<b>1 124.9</b>	<b>1 113.4</b>	<b>1 149.0</b>	<b>1 222.7</b>	<b>1 152.8</b>
	Գյուղատնտեսություն Agriculture	447.7	455.7	477.5	438.6	454.8
	Արդյունաբերություն Industry	105.3	104.0	104.0	144.2	114.5
	Շինարարություն Construction	59.0	69.1	86.5	114.9	82.4
	Ծառայություններ Services	513.0	484.5	481.1	524.9	501.1
2010	<b>Ընդամենը</b> <b>Total</b>	<b>1 143.6</b>	<b>1 225.2</b>	<b>1 240.0</b>	<b>1 214.7</b>	<b>1 185.2</b>
	Գյուղատնտեսություն Agriculture	513.9	510.7	485.4	445.9	457.4
	Արդյունաբերություն Industry	110.0	127.2	119.1	115.4	120.6
	Շինարարություն Construction	76.1	75.4	93.7	94.9	85.8
	Ծառայություններ Services	443.6	511.9	541.8	558.6	521.4
2011	<b>Ընդամենը</b> <b>Total</b>	<b>1 154.2</b>	<b>1 205.3</b>	<b>1 222.8</b>	<b>1 116.9</b>	<b>1 175.1</b>
	Գյուղատնտեսություն Agriculture	443.7	517.9	496.5	371.6	457.4
	Արդյունաբերություն Industry	136.0	135.1	125.7	117.9	128.7
	Շինարարություն Construction	53.4	66.4	76.1	73.0	67.4
	Ծառայություններ Services	521.1	485.9	524.5	554.6	521.7

<sup>1</sup> Այստեղ և հետագայում՝ դասակարգման հիմքը՝ Տնտեսական գործունեության տեսակների Հայաստանի դասակարգիչ (խմբ. 2):  
 Here and hereafter – classification based on the national version of Classification of Types of Economic Activity (NACE rev. 2).

շարունակություն  
continuation

1000 մարդ  
persons

		I եռամսյակ quarter	II եռամսյակ quarter	III եռամսյակ quarter	IV եռամսյակ quarter	Միջին տարեկան Average annual
2012	<b>Ընդամենը Total</b>	<b>1 138.4</b>	<b>1 166.5</b>	<b>1 194.2</b>	<b>1 195.4</b>	<b>1 172.8</b>
	Գյուղատնտեսություն Agriculture	427.0	462.5	429.4	429.9	437.2
	Արդյունաբերություն Industry	142.0	134.4	140.9	136.0	138.3
	Շինարարություն Construction	57.3	63.9	79.7	75.7	69.2
	Ծառայություններ Services	512.0	505.7	544.2	553.7	528.2
2013	<b>Ընդամենը Total</b>	<b>1 127.8</b>	<b>1 179.9</b>	<b>1 183.5</b>	<b>1 165.6</b>	<b>1 163.8</b>
	Գյուղատնտեսություն Agriculture	401.9	447.2	426.0	412.9	421.8
	Արդյունաբերություն Industry	131.0	132.7	134.5	129.7	131.9
	Շինարարություն Construction	63.4	63.9	71.3	66.1	66.1
	Ծառայություններ Services	531.5	536.2	551.7	556.9	544.0
2014	<b>Ընդամենը Total</b>	<b>1 176.9</b>	<b>1 182.9</b>	<b>1 153.0</b>	<b>1 111.7</b>	<b>1 133.5</b>
	Գյուղատնտեսություն Agriculture	410.9	469.5	355.2	392.0	394.8
	Արդյունաբերություն Industry	144.2	129.1	133.6	125.8	131.0
	Շինարարություն Construction	62.7	55.5	66.7	54.1	58.6
	Ծառայություններ Services	559.1	528.8	597.5	539.9	549.2
2015	<b>Ընդամենը Total</b>	<b>1 099.2</b>	<b>1 083.5</b>	<b>1 108.4</b>	<b>1 046.8</b>	<b>1 072.6</b>
	Գյուղատնտեսություն Agriculture	373.7	396.3	410.8	357.8	379.0
	Արդյունաբերություն Industry	124.7	122.4	121.1	118.6	120.8
	Շինարարություն Construction	51.4	47.8	51.1	50.4	49.9
	Ծառայություններ Services	549.3	517.0	525.4	519.9	523.0



**Զբաղվածներն ըստ տնտեսական գործունեության, 2015թ.**  
**Employed by Economic Activity, 2015**

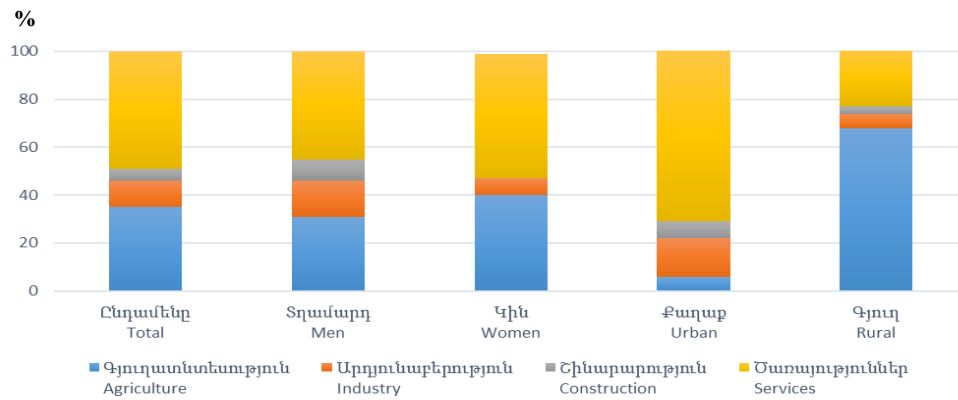

**4.1.3. Զբաղվածներն ըստ կրթական մակարդակի**  
**Employed Persons by Educational Attainment**

	Ընդամենը Total		Տղամարդ Men		Կին Women		Քաղաք Urban		Գյուղ Rural		
	2014	2015	2014	2015	2014	2015	2014	2015	2014	2015	
1000 մարդ persons											
Ընդամենը	1 133.5	1 072.6	589.4	562.3	544.1	510.4	623.6	559.3	509.9	513.4	Total
Բարձրագույն, հետբուհական	347.3	311.7	171.0	156.5	176.3	155.2	265.7	237.9	81.6	73.8	Tertiary, post-graduate
Միջին մասնագիտական, նախամասնագիտական (արհեստագործական)	265.9	241.6	120.4	110.1	145.6	131.5	154.0	134.1	112.0	107.5	Secondary specia- lized, vocational
Միջնակարգ ընդհանուր	469.1	461.7	266.9	260.6	202.2	201.1	192.0	168.9	277.1	292.8	General secondary
Հիմնական ընդհանուր, տարրական և ցածր	51.2	57.6	31.2	35.1	20.1	22.6	11.9	18.3	39.3	39.3	General basic, primary and lower
Ընդամենի նկատմամբ, % As share of the total, %											
Ընդամենը	100	100	100	100	100	100	100	100	100	100	Total
Բարձրագույն, հետբուհական	30.6	29.1	29.0	27.8	32.4	30.4	42.6	42.5	16.0	14.4	Tertiary, post-graduate
Միջին մասնագիտական, նախամասնագիտական (արհեստագործական)	23.5	22.5	20.4	19.6	26.8	25.8	24.7	24.0	22.0	20.9	Secondary specia- lized, vocational
Միջնակարգ ընդհանուր	41.4	43.0	45.3	46.3	37.2	39.4	30.8	30.2	54.3	57.0	General secondary
Հիմնական ընդհանուր, տարրական և ցածր	4.5	5.4	5.3	6.2	3.7	4.4	1.9	3.3	7.7	7.7	General basic, primary and lower

**4.1.4. Զբաղվածներն ըստ ամուսնական վիճակի**  
**Employed Persons by Marital Status**

	Ընդամենը <i>Total</i>		Տղամարդ <i>Men</i>		Կին <i>Women</i>		Քաղաք <i>Urban</i>		Գյուղ <i>Rural</i>		
	2014	2015	2014	2015	2014	2015	2014	2015	2014	2015	
<i>1000 մարդ persons</i>											
<i>Ընդամենը</i>	<i>1 133.5</i>	<i>1 072.6</i>	<i>589.4</i>	<i>562.3</i>	<i>544.1</i>	<i>510.4</i>	<i>623.6</i>	<i>559.3</i>	<i>509.9</i>	<i>513.4</i>	<i>Total</i>
Երբևէ չամուսնացած	202.4	206.2	114.4	114.5	88.0	91.7	121.9	121.7	80.5	84.5	<i>Single</i>
Ամուսնացած	810.1	770.3	455.8	432.4	354.2	337.9	431.3	383.8	378.7	386.5	<i>Married</i>
Այրի	80.1	67.7	10.9	8.2	69.3	59.6	40.4	33.4	39.7	34.3	<i>Widow</i>
Ամուսնալուծված	40.9	28.4	8.3	7.2	32.6	21.2	30.0	20.3	11.0	8.2	<i>Divorced</i>
<i>Ընդամենի նկատմամբ, % As share of the total, %</i>											
<i>Ընդամենը</i>	<i>100</i>	<i>100</i>	<i>100</i>	<i>100</i>	<i>100</i>	<i>100</i>	<i>100</i>	<i>100</i>	<i>100</i>	<i>100</i>	<i>Total</i>
Երբևէ չամուսնացած	17.9	19.2	19.4	20.4	16.2	18.0	19.5	21.8	15.8	16.5	<i>Single</i>
Ամուսնացած	71.5	71.8	77.3	76.9	65.1	66.2	69.2	68.6	74.3	75.3	<i>Married</i>
Այրի	7.1	6.3	1.8	1.4	12.7	11.7	6.5	6.0	7.8	6.7	<i>Widow</i>
Ամուսնալուծված	3.6	2.6	1.4	1.3	6.0	4.2	4.8	3.6	2.2	1.6	<i>Divorced</i>

**4.1.5. Զբաղվածներն ըստ ՀՀ մարզերի և ք. Երևանի**  
**Employed Persons by RA Marzes and Yerevan city**

	Ընդամենը Total		Տղամարդ Men		Կին Women		Քաղաք Urban		Գյուղ Rural		
	2014	2015	2014	2015	2014	2015	2014	2015	2014	2015	
1000 մարդ persons											
Ընդամենը	1 133.5	1 072.6	589.4	562.3	544.1	510.4	623.6	559.3	509.9	513.4	Total
ք. Երևան	308.8	293.8	171.9	159.7	137.0	134.2	308.8	293.8	-	-	Yerevan city
Արագածոտն	64.2	51.4	32.3	27.7	31.9	23.8	15.7	9.8	48.5	41.7	Aragatsotn
Արարատ	102.9	117.5	52.5	62.0	50.4	55.5	23.8	25.8	79.0	91.7	Ararat
Արմավիր	115.9	128.4	62.9	66.8	52.9	61.5	32.6	25.3	83.2	103.1	Armavir
Գեղարքունիք	91.5	76.1	41.0	36.2	50.5	39.9	28.2	24.3	63.4	51.8	Gegharkunik
Լոռի	114.5	96.7	50.5	48.0	63.9	48.6	56.7	43.5	57.8	53.1	Lori
Կոտայք	96.0	96.2	58.0	53.9	37.9	42.3	50.4	46.4	45.6	49.8	Kotayk
Շիրակ	103.5	86.6	49.3	42.6	54.3	44.1	46.1	34.5	57.4	52.1	Shirak
Սյունիք	54.1	46.4	30.4	27.1	23.7	19.3	37.1	27.5	17.0	18.9	Syunik
Վայոց ձոր	23.5	23.8	11.5	11.7	12.1	12.2	7.5	8.2	16.0	15.6	Vayots Dzor
Տավուշ	58.7	55.7	29.2	26.6	29.5	29.0	16.7	20.1	42.0	35.6	Tavush
Ընդամենի նկատմամբ, % As share of the total, %											
Ընդամենը	100	100	100	100	100	100	100	100	100	100	Total
ք. Երևան	27.2	27.4	29.2	28.4	25.2	26.3	49.5	52.5	-	-	Yerevan city
Արագածոտն	5.7	4.8	5.5	4.9	5.9	4.7	2.5	1.7	9.5	8.1	Aragatsotn
Արարատ	9.1	11.0	8.9	11.0	9.3	10.9	3.8	4.6	15.5	17.9	Ararat
Արմավիր	10.2	12.0	10.7	11.9	9.7	12.1	5.2	4.5	16.3	20.1	Armavir
Գեղարքունիք	8.1	7.1	7.0	6.4	9.3	7.8	4.5	4.3	12.4	10.1	Gegharkunik
Լոռի	10.1	9.0	8.6	8.5	11.7	9.5	9.1	7.8	11.3	10.3	Lori
Կոտայք	8.5	9.0	9.8	9.6	7.0	8.3	8.1	8.3	8.9	9.7	Kotayk
Շիրակ	9.1	8.1	8.4	7.6	10.0	8.6	7.4	6.2	11.3	10.2	Shirak
Սյունիք	4.8	4.3	5.2	4.8	4.4	3.8	5.9	4.9	3.3	3.7	Syunik
Վայոց ձոր	2.1	2.2	2.0	2.1	2.2	2.4	1.2	1.5	3.1	3.0	Vayots Dzor
Տավուշ	5.2	5.2	5.0	4.7	5.4	5.7	2.7	3.6	8.2	6.9	Tavush

**4.1.6. Զբաղվածներն ըստ ՀՀ մարզերի և գյուղատնտեսական և ոչ գյուղատնտեսական հատվածների**  
**Employed Persons by RA Marzes and Agricultural and Non-Agricultural Sectors**

	Ընդամենը Total		Գյուղատնտեսական (A) Agricultural sphere (A)		Ոչ գյուղատնտեսական (B- U) Non-agricultural (B-U)		
	2014	2015	2014	2015	2014	2015	
1000 մարդ persons							
Ընդամենը	1 133.5	1 072.6	394.8	379.0	738.8	693.7	Total
ք. Երևան	308.8	293.8	2.7	0.7	306.1	293.2	Yerevan city
Արագածոտն	64.2	51.4	27.7	21.0	36.5	30.4	Aragatsotn
Արարատ	102.9	117.5	48.0	61.7	54.8	55.8	Ararat
Արմավիր	115.9	128.4	69.3	85.4	46.5	42.9	Armavir
Գեղարքունիք	91.5	76.1	60.4	45.2	31.1	30.9	Gegharkunik
Լոռի	114.5	96.7	56.6	41.4	57.9	55.2	Lori
Կոտայք	96.0	96.2	19.8	26.6	76.2	69.6	Kotayk
Շիրակ	103.5	86.6	50.6	44.1	52.9	42.6	Shirak
Սյունիք	54.1	46.4	19.6	15.6	34.5	30.8	Syunik
Վայոց ձոր	23.5	23.8	9.9	10.4	13.6	13.4	Vayots Dzor
Տավուշ	58.7	55.7	30.0	26.8	28.6	28.9	Tavush
Ընդամենի նկատմամբ, % As share of the total, %							
Ընդամենը	100	100	100	100	100	100	Total
ք. Երևան	27.2	27.4	0.7	0.2	41.4	42.3	Yerevan city
Արագածոտն	5.7	4.8	7.0	5.6	4.9	4.4	Aragatsotn
Արարատ	9.1	11.0	12.2	16.3	7.4	8.0	Ararat
Արմավիր	10.2	12.0	17.6	22.5	6.3	6.2	Armavir
Գեղարքունիք	8.1	7.1	15.3	11.9	4.2	4.5	Gegharkunik
Լոռի	10.1	9.0	14.3	10.9	7.8	8.0	Lori
Կոտայք	8.5	9.0	5.0	7.0	10.3	10.0	Kotayk
Շիրակ	9.1	8.1	12.8	11.6	7.2	6.1	Shirak
Սյունիք	4.8	4.3	5.0	4.1	4.7	4.4	Syunik
Վայոց ձոր	2.1	2.2	2.5	2.7	1.8	1.9	Vayots Dzor
Տավուշ	5.2	5.2	7.6	7.1	3.9	4.2	Tavush

**4.1.7. Զբաղվածներն ըստ տնտեսական գործունեության**  
**Employed Persons of Economic Activity**

	Ընդամենը Total		Տղամարդ Men		Կին Women		
	2014	2015	2014	2015	2014	2015	
	1000 մարդ persons						
Ընդամենը	1 133.5	1 072.6	589.4	562.3	544.1	510.4	Total
Գյուղատնտեսություն, անտառային տնտեսություն և ձկնորսություն	394.8	379.0	174.6	174.6	220.1	204.3	Agriculture, forestry and fishing
Հանքագործական արդյունաբերություն և բացահանքերի շահագործում	7.9	9.3	6.4	8.9	1.5	0.4	Mining and quarrying
Մշակող արդյունաբերություն	94.6	84.2	59.8	53.0	34.7	31.2	Manufacturing
Էլեկտրականության, գազի, գոլորշու և լավորակ օդի մատակարարում	24.1	22.6	19.5	18.9	4.5	3.7	Electricity, gas, steam and air conditioning supply
Ջրամատակարարում, կոյուղի, թափոնների կառավարում և վերամշակում	4.5	4.6	3.3	3.2	1.2	1.5	Water supply; sewerage, waste management and remediation activities
Շինարարություն	58.6	49.9	55.9	47.9	2.7	2.0	Construction
Մեծածախ և մանրածախ առևտուր, ավտոմեքենաների և մոտոցիկլների նորոգում	123.7	112.8	70.4	63.7	53.2	49.1	Wholesale and retail trade; repair of motor vehicles and motorcycles
Փոխադրումներ և պահեստային տնտեսություն	45.5	39.9	40.2	33.5	5.2	6.4	Transportation and storage
Կացության և հանրային սննդի կազմակերպում	20.0	22.7	10.3	11.7	9.8	11.0	Accommodation and food service activities
Տեղեկատվություն և կապ	20.1	19.1	10.9	12.5	9.1	6.6	Information and communication
Ֆինանսական և ապահովագրական գործունեություն	18.4	15.7	10.0	5.9	8.4	9.7	Financial and insurance activities
Անշարժ գույքի հետ կապված գործունեություն	2.3	2.1	0.9	1.6	1.4	0.5	Real estate activities
Մասնագիտական, գիտական և տեխնիկական գործունեություն	14.9	14.7	7.9	6.5	6.9	8.2	Professional, scientific and technical activities
Վարչարարական և օժանդակ գործունեություն	7.6	6.7	3.1	2.1	4.4	4.5	Administrative and support service activities
Պետական կառավարում և պաշտպանություն, պարտադիր սոցիալական ապահովություն	89.4	93.4	65.2	67.6	24.1	25.8	Public administration and defence; compulsory social security
Կրթություն	105.4	107.1	18.9	22.2	86.5	84.9	Education
Առողջապահություն և բնակչության սոց. սպասարկում	50.9	49.4	10.0	9.3	41.0	40.1	Human health and social work activities
Մշակույթ, զվարճություններ և հանգիստ	18.0	13.7	8.0	6.6	10.0	7.1	Arts, entertainment and recreation
Սպասարկման այլ ծառայություններ	23.7	20.2	9.6	10.0	14.1	10.1	Other service activities
SS գործունեություն, որպես գործատու, SS չտարբերակված ապրանքների և ծառայությունների արտադրություն սեփական սպառման համար	7.4	3.6	2.8	1.9	4.6	1.7	Activities of households as employers; undifferentiated goods and services producing activities of households for own use
Օտարերկրյա կազմակերպությունների գործունեություն	1.9	2.1	1.4	0.7	0.5	1.4	Activities of extraterritorial organisations

	Ընդամենը Total		Տղամարդ Men		Կին Women		
	2014	2015	2014	2015	2014	2015	
Ընդամենի նկատմամբ, % As share of the total, %							
Ընդամենը	100	100	100	100	100	100	Total
Գյուղատնտեսություն, անտառային տնտեսություն և ձկնորսություն	34.8	35.3	29.6	31.1	40.5	40.0	Agriculture, forestry and fishing
Հանքագործական արդյունաբերություն և բացահանքերի շահագործում	0.7	0.9	1.1	1.6	0.3	0.1	Mining and quarrying
Մշակող արդյունաբերություն	8.3	7.9	10.1	9.4	6.4	6.1	Manufacturing
Էլեկտրականության, գազի, գոլորշու և լավորակ օդի մատակարարում	2.1	2.1	3.3	3.4	0.8	0.7	Electricity, gas, steam and air conditioning supply
Ջրամատակարարում, կոյուղի, թափոնների կառավարում և վերամշակում	0.4	0.4	0.6	0.6	0.2	0.3	Water supply; sewerage, waste management and remediation activities
Շինարարություն	5.2	4.7	9.5	8.5	0.5	0.4	Construction
Մեծածախ և մանրածախ առևտուր, ավտոմեքենաների և մոտոցիկլների նորոգում	10.9	10.5	11.9	11.3	9.8	9.6	Wholesale and retail trade; repair of motor vehicles and motorcycles
Փոխադրումներ և պահեստային տնտեսություն	4.0	3.7	6.8	6.0	1.0	1.3	Transportation and storage
Կացության և հանրային սննդի կազմակերպում	1.8	2.1	1.7	2.1	1.8	2.1	Accommodation and food service activities
Տեղեկատվություն և կապ	1.8	1.8	1.9	2.2	1.7	1.3	Information and communication
Ֆինանսական և ապահովագրական գործունեություն	1.6	1.5	1.7	1.1	1.5	1.9	Financial and insurance activities
Անշարժ գույքի հետ կապված գործունեություն	0.2	0.2	0.1	0.3	0.3	0.1	Real estate activities
Մասնագիտական, գիտական և տեխնիկական գործունեություն	1.3	1.4	1.3	1.2	1.3	1.6	Professional, scientific and technical activities
Վարչարարական և օժանդակ գործունեություն	0.7	0.6	0.5	0.4	0.8	0.9	Administrative and support service activities
Պետական կառավարում և պաշտպանություն, պարտադիր սոցիալական ապահովություն	7.9	8.7	11.1	12.0	4.4	5.1	Public administration and defence; compulsory social security
Կրթություն	9.3	10.0	3.2	3.9	15.9	16.6	Education
Առողջապահություն և բնակչության սոց. սպասարկում	4.5	4.6	1.7	1.7	7.5	7.9	Human health and social work activities
Մշակույթ, զվարճություններ և հանգիստ	1.6	1.3	1.4	1.2	1.8	1.4	Arts, entertainment and recreation
Սպասարկման այլ ծառայություններ	2.1	1.9	1.6	1.8	2.6	2.0	Other service activities
SS գործունեություն, որպես գործատու, SS չտարբերակված ապրանքների և ծառայությունների արտադրություն սեփական սպառման համար	0.7	0.3	0.5	0.3	0.9	0.3	Activities of households as employers; undifferentiated goods and services producing activities of households for own use
Օտարերկրյա կազմակերպությունների գործունեություն	0.2	0.2	0.2	0.1	0.1	0.3	Activities of extraterritorial organisations

4.1.8. Զբաղվածներն ըստ տնտեսական գործունեության և եռամսյակների  
Employed Persons of Economic Activity and Quarters

	2014				2015			
	I	II	III	IV	I	II	III	IV
1000 մարդ persons								
<b>Ընդամենը</b> <b>Total</b>	<b>1 176.9</b>	<b>1 182.9</b>	<b>1 153.0</b>	<b>1 111.7</b>	<b>1 099.2</b>	<b>1 083.5</b>	<b>1 108.4</b>	<b>1 046.8</b>
A <sup>1</sup>	410.9	469.5	355.2	392.0	373.7	396.3	410.8	357.8
B, C, D, E <sup>2</sup>	144.2	129.1	133.6	125.8	124.7	122.4	121.1	118.6
F <sup>3</sup>	62.7	55.5	66.7	54.1	51.4	47.8	51.1	50.6
G, H, I <sup>4</sup>	198.5	186.8	189.0	191.1	175.7	164.3	171.5	196.1
J <sup>5</sup>	14.6	22.2	20.9	23.6	24.8	18.9	16.9	16.1
K <sup>6</sup>	17.2	16.9	23.9	17.1	17.9	14.6	15.1	16.6
L <sup>7</sup>	1.4	3.7	1.9	1.8	0.8	3.0	2.4	2.2
M, N <sup>8</sup>	17.4	19.6	29.8	23.9	15.4	21.2	27.7	23.5
O, P, Q <sup>9</sup>	256.8	231.8	277.9	231.4	273.2	249.0	264.8	229.5
R, S, T, U <sup>10</sup>	53.1	47.8	54.2	51.0	41.5	46.0	27.0	35.7
Ընդամենի նկատմամբ, % As share of the total, %								
<b>Ընդամենը</b> <b>Total</b>	<b>100</b>	<b>100</b>	<b>100</b>	<b>100</b>	<b>100</b>	<b>100</b>	<b>100</b>	<b>100</b>
A <sup>1</sup>	34.9	39.7	30.8	35.3	34.0	36.6	37.1	34.2
B, C, D, E <sup>2</sup>	12.3	10.9	11.6	11.3	11.3	11.3	10.9	11.3
F <sup>3</sup>	5.3	4.7	5.8	4.9	4.7	4.4	4.6	4.8
G, H, I <sup>4</sup>	16.9	15.8	16.4	17.2	16.0	15.2	15.5	18.7
J <sup>5</sup>	1.2	1.9	1.8	2.1	2.3	1.7	1.5	1.5
K <sup>6</sup>	1.5	1.4	2.1	1.5	1.6	1.3	1.4	1.6
L <sup>7</sup>	0.1	0.3	0.2	0.2	0.1	0.3	0.2	0.2
M, N <sup>8</sup>	1.5	1.7	2.6	2.1	1.4	2.0	2.5	2.2
O, P, Q <sup>9</sup>	21.8	19.6	24.1	20.8	24.9	23.0	23.9	21.9
R, S, T, U <sup>10</sup>	4.5	4.0	4.7	4.6	3.8	4.2	2.4	3.4

<sup>1</sup> Գյուղատնտեսություն  
Agriculture

<sup>2</sup> Արդյունաբերություն  
Industry

<sup>3</sup> Շինարարություն  
Construction

<sup>4</sup> Առևտուր, նորոգում, փոխադրումներ և պահեստային տնտեսություն, կացության և հանրային սննդի կազմակերպում  
Trade, repair, Transport and storage, Accommodation and food service activities

<sup>5</sup> Տեղեկատվություն և կապ  
Information and communication

<sup>6</sup> Ֆինանսական և ապահովագրական գործունեություն  
Financial and insurance activities

<sup>7</sup> Անշարժ գույքի հետ կապված գործունեություն  
Real estate activities

<sup>8</sup> Մասնագիտական և գիտական, տեխնիկական, վարչարարական և օժանդակ գործունեություն  
Professional, scientific and technical activities; Administrative and support service activities

<sup>9</sup> Պետական կառավարում, կրթություն, առողջապահություն և բնակչության սոցիալական ապաստարկում  
Public administration; compulsory social security; Education; Human health and social work activities

<sup>10</sup> Այլ ծառայություններ  
Other services

**4.1.9. Արտադրված ապրանքները և ծառայություններն ըստ սպառման նշանակության<sup>1</sup>**  
**Produced Goods and Services by Consumption Purpose<sup>1</sup>**

	Ընդամենը <i>Total</i>		Տղամարդ <i>Men</i>		Կին <i>Women</i>		Քաղաք <i>Urban</i>		Գյուղ <i>Rural</i>		
	2014	2015	2014	2015	2014	2015	2014	2015	2014	2015	
<i>1000 մարդ persons</i>											
<b>Ընդամենը</b>	<b>872.3</b>	<b>805.0</b>	<b>479.7</b>	<b>448.8</b>	<b>392.6</b>	<b>356.1</b>	<b>445.3</b>	<b>373.7</b>	<b>427.0</b>	<b>431.3</b>	<b>Total</b>
Միայն սեփական սպառման համար	163.7	121.8	54.3	41.4	109.4	80.4	36.8	15.1	126.8	106.7	<i>Only for own use</i>
Մասամբ սեփական սպառման, մասամբ վաճառքի կամ փոխանակման համար	219.8	226.9	111.0	113.1	108.8	113.8	37.8	11.3	182.0	215.6	<i>Partly for own use, partly for sale / barter</i>
Միայն վաճառքի կամ փոխանակման համար	488.8	456.2	314.4	294.4	174.5	161.9	370.7	347.2	118.2	109.0	<i>Only for sale/ barter</i>
<i>Ընդամենի նկատմամբ, % As share of the total, %</i>											
<b>Ընդամենը</b>	<b>100</b>	<b>100</b>	<b>100</b>	<b>100</b>	<b>100</b>	<b>100</b>	<b>100</b>	<b>100</b>	<b>100</b>	<b>100</b>	<b>Total</b>
Միայն սեփական սպառման համար	18.8	15.1	11.3	9.2	27.9	22.6	8.3	4.1	29.7	24.7	<i>Only for own use</i>
Մասամբ սեփական սպառման, մասամբ վաճառքի կամ փոխանակման համար	25.2	28.2	23.1	25.2	27.7	32.0	8.5	3.0	42.6	50.0	<i>Partly for own use, partly for sale / barter</i>
Միայն վաճառքի կամ փոխանակման համար	56.0	56.7	65.5	65.6	44.4	45.4	83.2	92.9	27.7	25.3	<i>Only for sale/ barter</i>

**Արտադրված ապրանքները և ծառայություններն ըստ սպառման նշանակության, 2015թ.**  
**Produced Goods and Services by Consumption Purpose, 2015**

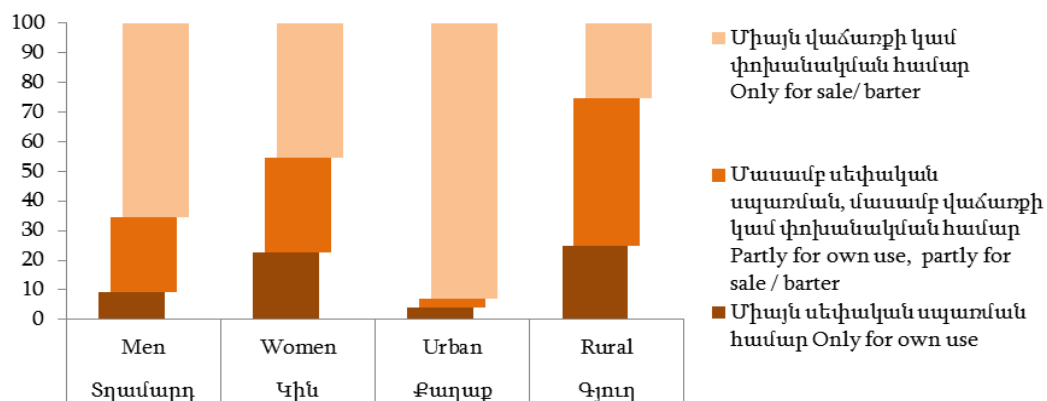

<sup>1</sup> Վերաբերում է միայն մասնավոր հատվածին:  
*Refers to private sector only.*

**4.1.10. Զբաղվածներն ըստ տնտեսության ինստիտուցիոնալ հատվածների**  
**Employed Persons by Institutional Sectors of Economy**

	Ընդամենը <i>Total</i>		Տղամարդ <i>Men</i>		Կին <i>Women</i>		Քաղաք <i>Urban</i>		Գյուղ <i>Rural</i>		
	2014	2015	2014	2015	2014	2015	2014	2015	2014	2015	
<i>1000 մարդ</i> <i>persons</i>											
<i>Ընդամենը</i>	<i>1 133.5</i>	<i>1 072.6</i>	<i>589.4</i>	<i>562.3</i>	<i>544.1</i>	<i>510.4</i>	<i>623.6</i>	<i>559.3</i>	<i>509.9</i>	<i>513.4</i>	<i>Total</i>
Պետական	250.4	260.3	104.5	109.6	145.9	150.6	171.0	178.9	79.5	81.4	<i>Public</i>
Ոչ պետական	883.1	812.3	485.0	452.6	398.2	359.7	452.7	380.4	430.5	432.0	<i>Non-public</i>
<i>Ընդամենի նկատմամբ, %</i> <i>As share of the total, %</i>											
<i>Ընդամենը</i>	<i>100</i>	<i>100</i>	<i>100</i>	<i>100</i>	<i>100</i>	<i>100</i>	<i>100</i>	<i>100</i>	<i>100</i>	<i>100</i>	<i>Total</i>
Պետական	22.1	24.3	17.7	19.5	26.8	29.5	27.4	32.0	15.6	15.9	<i>Public</i>
Ոչ պետական	77.9	75.7	82.3	80.5	73.2	70.5	72.6	68.0	84.4	84.1	<i>Non-public</i>

**4.1.11. Զբաղվածներն ըստ զբաղվածության կարգավիճակի<sup>1</sup>**  
**Employed Persons by Status in Employment**

	Ընդամենը <i>Total</i>		Տղամարդ <i>Men</i>		Կին <i>Women</i>		Քաղաք <i>Urban</i>		Գյուղ <i>Rural</i>		
	2014	2015	2014	2015	2014	2015	2014	2015	2014	2015	
<i>1000 մարդ persons</i>											
<i>Ընդամենը</i>	<i>1 133.5</i>	<i>1 072.6</i>	<i>589.4</i>	<i>562.3</i>	<i>544.1</i>	<i>510.4</i>	<i>623.6</i>	<i>559.3</i>	<i>509.9</i>	<i>513.4</i>	<i>Total</i>
Վարձու աշխատող	632.9	613.5	336.3	321.9	296.5	291.5	478.4	465.6	154.5	147.9	Employee
Գործատու	16.0	9.7	12.9	8.0	3.1	1.8	13.3	7.6	2.7	2.2	Employer
Ինքնազբաղված	398.0	370.5	208.1	207.4	189.9	163.1	121.7	82.2	276.3	288.3	Own-account worker
Առանց վարձատրու- թյան աշխատող ընտանիքի անդամ	86.6	78.9	32.1	24.9	54.5	54.0	10.2	3.9	76.4	75.0	Contributing family workers
Ընդամենի նկատմամբ, % <i>As share of the total, %</i>											
<i>Ընդամենը</i>	<i>100</i>	<i>100</i>	<i>100</i>	<i>100</i>	<i>100</i>	<i>100</i>	<i>100</i>	<i>100</i>	<i>100</i>	<i>100</i>	<i>Total</i>
Վարձու աշխատող	55.8	57.2	57.1	57.2	54.5	57.1	76.7	83.2	30.3	28.8	Employee
Գործատու	1.4	0.9	2.2	1.4	0.6	0.4	2.1	1.4	0.5	0.4	Employer
Ինքնազբաղված	35.1	34.5	35.3	36.9	34.9	32.0	19.5	14.7	54.2	56.2	Own-account worker
Առանց վարձատրու- թյան աշխատող ընտանիքի անդամ	7.6	7.4	5.4	4.4	10.0	10.6	1.6	0.7	15.0	14.6	Contributing family workers

<sup>1</sup> Այստեղ և հետագայում՝ դասակարգման հիմքը՝ Զբաղվածության կարգավիճակի միջազգային դասակարգիչ:  
*Here and hereafter - classification based on the International Classification on Status in Employment (ICSE - 93).*



**4.1.12. Զբաղվածներն ըստ ունեցած աշխատանքի բնույթի**  
**Employed Persons by Job Permanency**

	Ընդամենը <i>Total</i>		Տղամարդ <i>Men</i>		Կին <i>Women</i>		Քաղաք <i>Urban</i>		Գյուղ <i>Rural</i>		
	2014	2015	2014	2015	2014	2015	2014	2015	2014	2015	
<i>1000 մարդ persons</i>											
<i>Ընդամենը</i>	<i>1 133.5</i>	<i>1 072.6</i>	<i>589.4</i>	<i>562.3</i>	<i>544.1</i>	<i>510.4</i>	<i>623.6</i>	<i>559.3</i>	<i>509.9</i>	<i>513.4</i>	<i>Total</i>
Մշտական	874.6	855.6	452.0	438.6	422.7	417.0	542.4	515.9	332.2	339.7	<i>Permanent</i>
Ժամանակավոր, սեզոնային	254.7	208.3	133.7	115.5	121.1	92.9	78.9	37.9	175.9	170.5	<i>Temporary, seasonal</i>
Պատահական, միանգամյա	4.2	8.7	3.8	8.2	0.4	0.5	2.3	5.4	1.8	3.2	<i>Occasional, one-off</i>
<i>Ընդամենի նկատմամբ, % As share of the total, %</i>											
<i>Ընդամենը</i>	<i>100</i>	<i>100</i>	<i>100</i>	<i>100</i>	<i>100</i>	<i>100</i>	<i>100</i>	<i>100</i>	<i>100</i>	<i>100</i>	<i>Total</i>
Մշտական	77.2	79.8	76.7	78.0	77.7	81.7	87.0	92.2	65.2	66.2	<i>Permanent</i>
Ժամանակավոր, սեզոնային	22.4	19.4	22.7	20.5	22.3	18.2	12.7	6.8	34.5	33.2	<i>Temporary, seasonal</i>
Պատահական, միանգամյա	0.4	0.8	0.6	1.5	0.1	0.1	0.4	1.0	0.4	0.6	<i>Occasional, one-off</i>

**4.1.13. Զբաղվածներն ըստ աշխատանքային օրվա տևողության**  
**Employed Persons by Working Time Arrangement**

	Ընդամենը <i>Total</i>		Տղամարդ <i>Men</i>		Կին <i>Women</i>		Քաղաք <i>Urban</i>		Գյուղ <i>Rural</i>		
	2014	2015	2014	2015	2014	2015	2014	2015	2014	2015	
<i>1000 մարդ</i> <i>persons</i>											
<i>Ընդամենը</i>	<i>1 133.5</i>	<i>1 072.6</i>	<i>589.4</i>	<i>562.3</i>	<i>544.1</i>	<i>510.4</i>	<i>623.6</i>	<i>559.2</i>	<i>509.9</i>	<i>513.4</i>	<i>Total</i>
Լրիվ աշխատանքային օր	820.0	732.2	474.7	434.9	345.3	297.3	509.9	476.8	310.1	255.4	<i>Full-time job</i>
Ոչ լրիվ աշխատանքային օր	313.6	340.4	114.7	127.4	198.8	213.0	113.7	82.5	199.9	258.0	<i>Part-time job</i>
Ընդամենի նկատմամբ, % <i>As share of the total, %</i>											
<i>Ընդամենը</i>	<i>100</i>	<i>100</i>	<i>100</i>	<i>100</i>	<i>100</i>	<i>100</i>	<i>100</i>	<i>100</i>	<i>100</i>	<i>100</i>	<i>Total</i>
Լրիվ աշխատանքային օր	72.3	68.3	80.5	77.3	63.5	58.2	81.8	85.3	60.8	49.7	<i>Full-time job</i>
Ոչ լրիվ աշխատանքային օր	27.7	31.7	19.5	22.7	36.5	41.7	18.2	14.8	39.2	50.3	<i>Part-time job</i>

**4.1.14. Զբաղվածներն ըստ ոչ լրիվ աշխատանքային օր աշխատելու պատճառների**  
**Employed Persons by Reasons of Having Part-Time Job**

	Ընդամենը <i>Total</i>		Տղամարդ <i>Men</i>		Կին <i>Women</i>		Քաղաք <i>Urban</i>		Գյուղ <i>Rural</i>	
	2014	2015	2014	2015	2014	2015	2014	2015	2014	2015
<i>1000 մարդ</i> <i>persons</i>										
<b>Ընդամենը</b> <b>Total</b>	<b>313.6</b>	<b>340.4</b>	<b>114.7</b>	<b>127.4</b>	<b>198.8</b>	<b>213.0</b>	<b>113.7</b>	<b>82.5</b>	<b>199.9</b>	<b>258.0</b>
Չեն ցանկացել աշխատել լրիվ աշխատանքային օր <i>Unwilling to take a full-time job</i>	7.8	11.3	2.7	4.7	5.1	6.5	1.7	2.0	6.2	9.3
Չունեն լրիվ աշխատանքային օր աշխատելու հնարավորություն <i>Unable to take a full-time job</i>	26.9	37.4	8.6	7.6	18.2	29.8	8.1	4.4	18.7	33.0
Չեն կարողացել գտնել լրիվ աշխատանքային օր տնտեսությամբ աշխատանք <i>Unable to find a full-time job</i>	40.4	65.9	16.9	29.6	23.5	36.3	15.2	14.9	25.3	51.1
Գործատուի նախաձեռնությամբ <i>By initiative of employer</i>	18.1	19.2	4.6	4.1	13.5	15.1	12.4	13.1	5.7	6.1
Աշխատանքի բնույթով, սեզոնայ- նությամբ պայմանավորված <i>Depended on the nature of the work, seasonality</i>	220.3	206.6	81.8	81.4	138.5	125.2	76.3	48.1	144.0	158.5
<i>Ընդամենի նկատմամբ, %</i> <i>As share of the total, %</i>										
<b>Ընդամենը</b> <b>Total</b>	<b>100</b>	<b>100</b>	<b>100</b>	<b>100</b>	<b>100</b>	<b>100</b>	<b>100</b>	<b>100</b>	<b>100</b>	<b>100</b>
Չեն ցանկացել աշխատել լրիվ աշխատանքային օր <i>Unwilling to take a full-time job</i>	2.5	3.3	2.4	3.7	2.6	3.1	1.5	2.4	3.1	3.6
Չունեն լրիվ աշխատանքային օր աշխատելու հնարավորություն <i>Unable to take a full-time job</i>	8.6	11.0	7.5	6.0	9.2	14.0	7.1	5.4	9.4	12.8
Չեն կարողացել գտնել լրիվ աշխատանքային օր տնտեսությամբ աշխատանք <i>Unable to find a full-time job</i>	12.9	19.4	14.7	23.3	11.8	17.0	13.4	18.0	12.7	19.8
Գործատուի նախաձեռնությամբ <i>By initiative of employer</i>	5.8	5.7	4.0	3.2	6.8	7.1	10.9	15.9	2.9	2.4
Աշխատանքի բնույթով, սեզոնայ- նությամբ պայմանավորված <i>Depended on the nature of the work, seasonality</i>	70.2	60.7	71.3	63.8	69.7	58.8	67.1	58.3	72.0	61.4

4.1.15. Զբաղվածներն ըստ ոչ լրիվ աշխատանքային օր աշխատելու պատճառների և տնտեսական գործունեության

Employed Persons by Reasons of Having Part-Time Job and Economic Activity

	Ընդամենը <i>Total</i>		Գյուղատնտեսություն <i>Agriculture</i>		Արդյունաբերություն <i>Industry</i>		Շինարարություն <i>Construction</i>		Ծառայություններ <i>Services</i>	
	2014	2015	2014	2015	2014	2015	2014	2015	2014	2015

1000 մարդ  
persons

<b>Ընդամենը</b> <i>Total</i>	<b>313.6</b>	<b>340.4</b>	<b>213.5</b>	<b>257.9</b>	<b>9.2</b>	<b>6.5</b>	<b>3.6</b>	<b>3.8</b>	<b>87.2</b>	<b>72.2</b>
Չեն ցանկացել աշխատել լրիվ աշխատանքային օր <i>Unwilling to take a full-time job</i>	7.8	11.3	5.2	8.8	0.3	0.4	...	...	2.2	2.1
Չունեն լրիվ աշխատանքային օր աշխատելու հնարավորություն <i>Unable to take a full-time job</i>	26.9	37.4	20.2	33.1	0.9	0.8	0.4	...	5.4	3.5
Չեն կարողացել գտնել լրիվ աշխատանքային օր տնտեսությամբ աշխատանք <i>Unable to find a full-time job</i>	40.4	65.9	25.9	50.7	0.7	0.7	0.6	1.6	13.4	12.9
Գործատուի նախաձեռնությամբ <i>By initiative of employer</i>	18.1	19.2	0.2	0.3	2.0	1.8	0.6	0.2	15.3	16.9
Աշխատանքի բնույթով, սեզոնայնությամբ պայմանավորված <i>Depended on the nature of the work, seasonality</i>	220.3	206.6	162.0	165.1	5.3	2.8	2.1	2.0	50.9	36.7

Ընդամենի նկատմամբ,  
As share of the total, %

	2014	2015	2014	2015	2014	2015	2014	2015	2014	2015
<b>Ընդամենը</b> <i>Total</i>	<b>100</b>	<b>100</b>	68.1	75.8	2.9	1.9	1.1	1.1	27.8	21.2
Չեն ցանկացել աշխատել լրիվ աշխատանքային օր <i>Unwilling to take a full-time job</i>	<b>100</b>	<b>100</b>	66.7	77.7	3.8	3.2	...	...	28.2	19.0
Չունեն լրիվ աշխատանքային օր աշխատելու հնարավորություն <i>Unable to take a full-time job</i>	<b>100</b>	<b>100</b>	75.1	88.4	3.3	2.2	1.5	...	20.1	9.4
Չեն կարողացել գտնել լրիվ աշխատանքային օր տնտեսությամբ աշխատանք <i>Unable to find a full-time job</i>	<b>100</b>	<b>100</b>	64.1	76.9	1.7	1.1	1.5	2.5	33.2	19.6
Գործատուի նախաձեռնությամբ <i>By initiative of employer</i>	<b>100</b>	<b>100</b>	1.1	1.4	11.0	9.5	3.3	1.2	84.5	87.9
Աշխատանքի բնույթով, սեզոնայնությամբ պայմանավորված <i>Depended on the nature of the work, seasonality</i>	<b>100</b>	<b>100</b>	73.5	79.9	2.4	1.3	1.0	1.0	23.1	17.8

4.1.16. Աշխատաժամերով պայմանավորված թերզբաղվածությունն<sup>1</sup>

ըստ գործունեության տեսակների

Time-Related Underemployment by Economic Activity

	Ընդամենը <i>Total</i>		Տղամարդ <i>Men</i>		Կին <i>Women</i>		
	2014	2015	2014	2015	2014	2015	
<i>1000 մարդ persons</i>							
<i>Ընդամենը</i>	<i>164.7</i>	<i>137.2</i>	<i>68.7</i>	<i>65.0</i>	<i>96.0</i>	<i>72.2</i>	<i>Total</i>
Գյուղատնտեսություն	109.5	104.1	49.3	50.6	60.2	53.5	Agriculture
Մշակող արդյունաբերություն	4.8	2.9	2.2	1.6	2.5	1.3	Manufacturing
Շինարարություն	2.5	2.2	2.4	2.2	0.2	0.0	Construction
Հանքագործական արդյունաբերություն, էլեկտրաէներգիայի, գազի և ջրի մատակարարումը	0.4	0.2	0.3	0.2	0.1	0.0	Mining and quarrying; Electricity, gas and water supply
Առևտուր, նորոգում, փոխադրումներ և պահեստային տնտեսություն, կացության և հանրային սննդի կազմակերպում	12.6	8.2	8.0	5.3	4.7	2.9	Trade, Transportation, Accommodation and Food, and Business and Administrative Services
Պետական կառավարում, կրթություն, առողջապահություն և բնակչության սոցիալական սպասարկում և այլ ծառայություններ	34.8	19.6	6.5	5.1	28.3	14.5	Public Administration, Community, Social and other Services and Activities
Ընդամենի նկատմամբ, % <i>As share of the total, %</i>							
<i>Ընդամենը</i>	<i>100</i>	<i>100</i>	<i>100</i>	<i>100</i>	<i>100</i>	<i>100</i>	<i>Total</i>
Գյուղատնտեսություն	66.5	75.9	71.8	77.8	62.7	74.1	Agriculture
Մշակող արդյունաբերություն	2.9	2.1	3.2	2.5	2.6	1.8	Manufacturing
Շինարարություն	1.5	1.6	3.5	3.4	0.2	0.0	Construction
Հանքագործական արդյունաբերություն, էլեկտրաէներգիայի, գազի և ջրի մատակարարումը	0.2	0.1	0.4	0.3	0.1	0.0	Mining and quarrying; Electricity, gas and water supply
Առևտուր, նորոգում, փոխադրումներ և պահեստային տնտեսություն, կացության և հանրային սննդի կազմակերպում	7.7	6.0	11.6	8.2	4.9	4.0	Trade, Transportation, Accommodation and Food, and Business and Administrative Services
Պետական կառավարում, կրթություն, առողջապահություն և բնակչության սոցիալական սպասարկում և այլ ծառայություններ	21.1	14.3	9.5	7.8	29.5	20.1	Public Administration, Community, Social and other Services and Activities

<sup>1</sup> Զբաղված անձինք են, ովքեր ցանկացել են և պատրաստ են եղել փոխել իրենց աշխատանքային վիճակը, որովհետև չեն կարողացել գտնել լրիվ աշխատանքային օր տևողությամբ աշխատանք կամ աշխատաժամանակը կրճատվել է գործատուի նախաձեռնությամբ:

*Time-related underemployed are employed persons who worked less than a threshold because couldn't find full-time job or replaced to part-time job by the initiative of employer but willing and available to work more hours.*

4.1.17. Զբաղվածներն ըստ զբաղմունքի տեսակների<sup>1</sup>  
Employed Persons by Occupations<sup>1</sup>

	Ընդամենը Total		Տղամարդ Men		Կին Women		Քաղաք Urban		Գյուղ Rural		
	2014	2015	2014	2015	2014	2015	2014	2015	2014	2015	
	1000 մարդ persons										
Ընդամենը	1 133.5	1 072.6	589.4	562.3	544.1	510.4	623.6	559.3	509.9	513.4	Total
Ղեկավարներ՝ օրենսդիր, գործադիր, դատական, ՏԻՄ, կազմակերպությունների, քաղաքական և հասարակական միավորումների	75.7	73.7	51.2	52.3	24.5	21.4	62.7	57.3	13.0	16.4	Legislators, senior officials, managers
Բարձր որակավորման մասնագետներ	170.6	154.6	75.6	65.7	95.0	88.9	130.5	118.1	40.1	36.5	Professionals
Միջին որակավորման մասնագետներ	105.9	105.1	43.2	41.3	62.7	63.8	81.3	83.1	24.7	21.9	Technicians professionals
Գրասենյակների ծառայողներ	41.9	32.9	13.0	9.9	28.9	23.0	33.1	26.4	8.7	6.5	Clerks
Սպասարկման, բնակարանային կոմունալ տնտեսության, առևտրի ոլորտի աշխատողներ	108.4	106.4	47.6	49.4	60.8	56.9	84.6	81.1	23.8	25.3	Service and sales workers
Գյուղատնտեսական և ոչ գյուղատնտեսական ոլորտի որակավորված աշխատողներ, օպերատորներ, ապարատավարներ, մեքենավարներ, փականագործներ	564.8	524.2	322.8	301.0	242.0	223.1	189.3	143.4	375.5	380.8	Skilled agricultural; Craft workers, Operators & assemblers
Որակավորում չունեցող աշխատողներ	66.2	75.8	36.1	42.7	30.1	33.1	42.1	49.8	24.1	26.0	Elementary occupations
Ընդամենի նկատմամբ, % As share of the total, %											
Ընդամենը	100	100	100	100	100	100	100	100	100	100	Total
Ղեկավարներ՝ օրենսդիր, գործադիր, դատական, ՏԻՄ, կազմակերպությունների, քաղաքական և հասարակական միավորումների	6.7	6.9	8.7	9.3	4.5	4.2	10.1	10.2	2.5	3.2	Legislators, senior officials, managers
Բարձր որակավորման մասնագետներ	15.1	14.4	12.8	11.7	17.5	17.4	20.9	21.1	7.9	7.1	Professionals
Միջին որակավորման մասնագետներ	9.3	9.8	7.3	7.3	11.5	12.5	13.0	14.9	4.8	4.3	Technicians professionals
Գրասենյակների ծառայողներ	3.7	3.1	2.2	1.8	5.3	4.5	5.3	4.7	1.7	1.3	Clerks
Սպասարկման, բնակարանային կոմունալ տնտեսության, առևտրի ոլորտի աշխատողներ	9.6	9.9	8.1	8.8	11.2	11.2	13.6	14.5	4.7	4.9	Service and sales workers
Գյուղատնտեսական և ոչ գյուղատնտեսական ոլորտի որակավորված աշխատողներ, օպերատորներ, ապարատավարներ, մեքենավարներ, փականագործներ	49.8	48.9	54.8	53.5	44.5	43.7	30.4	25.6	73.6	74.2	Skilled agricultural; Craft workers, Operators & assemblers
Որակավորում չունեցող աշխատողներ	5.8	7.1	6.1	7.6	5.5	6.5	6.8	8.9	4.7	5.1	Elementary occupations

<sup>1</sup> Այստեղ և հետագայում՝ դասակարգման հիմքը՝ Զբաղմունքների տեսակների Հայաստանի դասակարգիչ:  
*Here and hereafter-classification based on the Standard Classification on Occupation (ISCO - 88).*

4.1.18. Զբաղվածներն ըստ զբաղմունքի և կրթական մակարդակի, 2015թ.

Employed Persons by Occupation and Educational Attainment, 2015

	Ընդամենը, <i>Total</i>		Բարձրագույն, հետբուհական <i>Tertiary, postgraduate</i>		Միջին մասնագի- տական, նախա- մասնագիտական (արհեստագոր- ծական) <i>Secondary specia- lized, Vocational</i>		Միջնակարգ ընդհանուր <i>General secondary</i>		Հիմնական ընդհանուր, տարրական և ցածր <i>General basic Primary and lower</i>	
	1000 մարդ <i>persons</i>	%	1000 մարդ <i>persons</i>	%	1000 մարդ <i>persons</i>	%	1000 մարդ <i>persons</i>	%	1000 մարդ <i>persons</i>	%

**Ընդամենը**

**Total** **1 072.6** **100** **311.7** **100** **241.6** **100** **461.7** **100** **57.6** **100**

Ղեկավարներ՝ օրենսդիր, գործադիր,  
դատական, ՏԻՄ, կազմակերպություն-  
ների, քաղաքական և հասարակական  
միավորումների

*Legislators, senior officials, managers* 73.7 6.9 54.6 17.5 10.6 4.4 8.2 1.8 0.3 0.5

Բարձր որակավորման մասնագետներ  
*Professionals*

154.6 14.4 135.3 43.4 7.1 2.9 11.2 2.4 1.0 1.7

Միջին որակավորման մասնագետներ  
*Technicians professionals*

105.1 9.8 39.5 12.7 51.5 21.3 13.3 2.9 0.8 1.4

Գրասենյակների ծառայողներ  
*Clerks*

32.9 3.1 17.3 5.6 9.8 4.1 5.6 1.2 0.2 0.3

Սպասարկման, բնակարանային-  
կոմունալ տնտեսության, առևտրի  
ուղղորտի աշխատողներ

*Service and sales workers* 106.4 9.9 19.3 6.2 31.9 13.2 51.6 11.2 3.7 6.4

Գյուղատնտեսական և ոչ գյուղատն-  
տեսական ոլորտի որակավորված  
աշխատողներ, օպերատորներ,  
ապարատավարներ, մեքենավարներ,  
փականագործներ

*Skilled agricultural; Craft workers,  
Operators & assemblers* 524.2 48.9 39.9 12.8 115.6 47.8 322.7 69.9 45.9 79.7

Որակավորում չունեցող  
աշխատողներ

*Elementary occupations* 75.8 7.1 5.8 1.9 15.1 6.3 49.1 10.6 5.8 10.1

**4.1.19. Զբաղվածներն ըստ զբաղմունքի տեսակների և զբաղվածության կարգավիճակի, 2015թ.**  
**Employed Persons by Occupations and Status in Employment, 2015**

	Ընդամենը <i>Total</i>		Վարձու աշխատող <i>Employee</i>		Գործատու <i>Employer</i>		Ինքնազբաղված <i>Own-account worker</i>		Առանց վար- ձատրության աշխատող ընտանիքի անդամ <i>Contributing family workers</i>	
	1000 մարդ <i>persons</i>	%	1000 մարդ <i>persons</i>	%	1000 մարդ <i>persons</i>	%	1000 մարդ <i>persons</i>	%	1000 մարդ <i>persons</i>	%
<b>Ընդամենը</b> <i>Total</i>	<b>1 072.6</b>	<b>100</b>	<b>613.5</b>	<b>100</b>	<b>9.7</b>	<b>100</b>	<b>370.5</b>	<b>100</b>	<b>78.9</b>	<b>100</b>
Ղեկավարներ՝ օրենսդիր, գործադիր, դատական, ՏԻՄ, կազմակերպություն- ների, քաղաքական և հասարակական միավորումների <i>Legislators, senior officials, managers</i>	73.7	7.1	54.7	8.9	9.7	100	11.7	3.2	0.1	0.1
Բարձր որակավորման մասնագետներ <i>Professionals</i>	154.6	14.4	151.7	24.7	...	...	2.3	0.6	0.1	0.1
Միջին որակավորման մասնագետներ <i>Technicians professionals</i>	105.1	9.8	102.1	16.6	...	...	2.5	0.7	0.1	0.1
Գրասենյակային ծառայողներ <i>Clerks</i>	32.9	3.1	32.1	5.2	...	...	0.8	0.2	0.1	0.1
Սպասարկման, բնակարանային- կոմունալ տնտեսության, առևտրի ուղորտի աշխատողներ <i>Service and sales workers</i>	106.4	9.8	81.8	13.3	...	...	20.9	5.6	2.7	3.4
Գյուղատնտեսական և ոչ գյուղատն- տեսական ոլորտի որակավորված աշխատողներ, օպերատորներ, ապարատավարներ, մեքենավարներ, փականագործներ <i>Skilled agricultural; Craft workers, Operators &amp; assemblers</i>	524.2	48.8	120.9	19.7	...	...	327.3	88.3	75.4	95.6
Որակավորում չունեցող աշխատողներ <i>Elementary occupations</i>	75.8	7.1	70.3	11.5	...	...	5.0	1.3	0.5	0.6

**4.1.20. Զբաղվածներն ըստ զբաղմունքի տեսակների և աշխատանքի բնույթի, 2015թ.**  
**Employed Persons by Occupation Groups and Job Permanency, 2015**

	Ընդամենը <i>Total</i>		Մշտական <i>Permanent</i>		Ոչ մշտական <i>Non permanent</i>	
	1000 մարդ <i>persons</i>	%	1000 մարդ <i>persons</i>	%	1000 մարդ <i>persons</i>	%
<b>Ընդամենը</b> <i>Total</i>	<b>1 072.6</b>	<b>100</b>	<b>855.6</b>	<b>100</b>	<b>217.0</b>	<b>100</b>
Ղեկավարներ՝ օրենսդիր, գործադիր, դատական, ՏԻՄ, կազմակերպությունների, քաղաքական և հասարակական միավորումների <i>Legislators, senior officials, managers</i>	73.7	6.9	72.8	8.5	0.9	0.4
Բարձր որակավորման մասնագետներ <i>Professionals</i>	154.6	14.4	150.4	17.6	4.2	1.9
Միջին որակավորման մասնագետներ <i>Technicians professionals</i>	105.1	9.8	103.8	12.1	1.3	0.6
Գրասենյակների ծառայողներ <i>Clerks</i>	32.9	3.1	32.5	3.8	0.5	0.2
Սպասարկման, բնակարանային-կոմունալ տնտեսության, առևտրի ոլորտի աշխատողներ <i>Service and sales workers</i>	106.4	9.9	100.2	11.7	6.2	2.9
Գյուղատնտեսական և ոչ գյուղատնտեսական ոլորտի որակավորված աշխատողներ, օպերատորներ, ապարատավարներ, մեքենավարներ, փականագործներ <i>Skilled agricultural; Craft workers, Operators &amp; assemblers</i>	524.2	48.9	333.6	39	190.6	87.8
Որակավորում չունեցող աշխատողներ <i>Elementary occupations</i>	75.8	7.1	62.4	7.3	13.4	6.2



**4.1.21. Զբաղվածներն ըստ կրթության և կատարած աշխատանքի համապատասխանության**  
**Employed Persons by Education and Correspondence with Work Done**

	Ընդամենը Total		Տղամարդ Men		Կին Women		Քաղաք Urban		Գյուղ Rural		
	2014	2015	2014	2015	2014	2015	2014	2015	2014	2015	
1000 մարդ persons											
Ընդամենը	1 133.5	1 072.6	589.4	562.3	544.1	510.4	623.6	559.3	509.9	513.4	Total
Աշխատանքը համապատասխանում է որակավորմանը	879.0	855.6	451.8	446.3	427.2	409.3	469.3	432.7	409.7	423.9	The work comply with qualification
Աշխատանքը որակավորումից ցածր է	225.4	187.5	118.5	97.0	106.9	90.5	135.2	111.4	90.2	76.1	Overeducated
Աշխատանքը որակավորումից բարձր է	29.2	29.5	19.1	19.0	10.1	10.6	19.2	15.1	10.0	14.4	Undereducated
Ընդամենի նկատմամբ, % As share of the total, %											
Ընդամենը	100	100	100	100	100	100	100	100	100	100	Total
Աշխատանքը համապատասխանում է որակավորմանը	77.5	79.8	76.7	79.4	78.5	80.2	75.3	77.4	80.3	82.6	The work comply with qualification
Աշխատանքը որակավորումից ցածր է	19.9	17.5	20.1	17.3	19.6	17.7	21.7	19.9	17.7	14.8	Overeducated
Աշխատանքը որակավորումից բարձր է	2.6	2.8	3.2	3.4	1.9	2.1	3.1	2.7	2.0	2.8	Undereducated

**4.1.22. Արհմիություններին վարձու<sup>1</sup> աշխատողների անդամակցությունը**  
**Membership of Employees<sup>1</sup> to Trade Unions**

	Ընդամենը <i>Total</i>		Տղամարդ <i>Men</i>		Կին <i>Women</i>		Քաղաք <i>Urban</i>		Գյուղ <i>Rural</i>		
	2014	2015	2014	2015	2014	2015	2014	2015	2014	2015	
<i>1000 մարդ persons</i>											
<i>Ընդամենը</i>	<i>536.4</i>	<i>534.0</i>	<i>271.0</i>	<i>272.8</i>	<i>265.4</i>	<i>261.2</i>	<i>404.3</i>	<i>410.0</i>	<i>132.1</i>	<i>124.0</i>	<i>Total</i>
Անդամակցել են	151.3	152.7	53.8	57.0	97.5	95.7	107.0	110.6	44.3	42.1	<i>Were members</i>
Չեն անդամակցել	311.9	312.5	168.4	172.8	143.5	139.7	242.0	248.7	69.9	63.7	<i>Were not members</i>
Դժվարացել են պատասխանել	73.2	68.8	48.8	43.0	24.4	25.8	55.3	50.7	17.9	18.2	<i>It was difficult to answer</i>
<i>Ընդամենի նկատմամբ, % As share of the total, %</i>											
<i>Ընդամենը</i>	<i>100</i>	<i>100</i>	<i>100</i>	<i>100</i>	<i>100</i>	<i>100</i>	<i>100</i>	<i>100</i>	<i>100</i>	<i>100</i>	<i>Total</i>
Անդամակցել են	28.2	28.6	19.9	20.9	36.7	36.6	26.5	27.0	33.5	34.0	<i>Were members</i>
Չեն անդամակցել	58.1	58.5	62.1	63.3	54.1	53.5	59.9	60.7	52.9	51.4	<i>Were not members</i>
Դժվարացել են պատասխանել	13.6	12.9	18.0	15.8	9.2	9.9	13.7	12.4	13.6	14.7	<i>It was difficult to answer</i>

<sup>1</sup> Վերաբերում է միայն ֆորմալ հատվածի վարձու աշխատողներին:  
*Refers to formal sector employees only.*

**4.1.23. Ավելի լավ աշխատանք գտնելու նպատակով այլ բնակավայր տեղափոխվելու  
զբաղվածների պատրաստակամությունը, 2015թ.**

**Employed Persons' Willingness to Move to Another Place for a Better Job, 2015**

	Ընդամենը <i>Total</i>		Տղամարդ <i>Men</i>		Կին <i>Women</i>		Քաղաք <i>Urban</i>		Գյուղ <i>Rural</i>		
	1000 մարդ <i>persons</i>	%	1000 մարդ <i>persons</i>	%	1000 մարդ <i>persons</i>	%	1000 մարդ <i>persons</i>	%	1000 մարդ <i>persons</i>	%	
<b>Ընդամենը</b>	<b>1072.6</b>	<b>100</b>	<b>562.3</b>	<b>100</b>	<b>510.4</b>	<b>100</b>	<b>559.3</b>	<b>100</b>	<b>513.4</b>	<b>100</b>	<b>Total</b>
Պատրաստ են տեղափոխվել Հայաստանի այլ բնակավայր	20.8	1.9	11.7	2.1	9.1	1.8	9.0	1.6	11.9	2.3	Ready to move another place in Armenia
Պատրաստ են մեկնել արտերկիր	181.2	16.9	110.2	19.6	71.0	13.9	128.7	23.0	52.5	10.2	Ready to move abroad
Պատրաստ են ցանկացած տեղափոխության	121.3	11.3	71.9	12.8	49.5	9.7	54.1	9.7	67.2	13.1	Ready to move to any place
Պատրաստ չեն տեղափոխության	665.9	62.1	324.7	57.8	341.2	66.9	331.7	59.3	334.3	65.1	Do not ready to move
Չեն ցանկանում աշխատել	0.2	0.0	0.2	0.0	0.0	0.0	0.1	0.0	0.1	0.0	Do not want to work
Դժվարացել են պատասխանել	83.1	7.8	43.6	7.8	39.5	7.7	35.7	6.4	47.4	9.2	It is difficult to answer

**4.1.24. Զբաղվածների վերաբերմունքն ունեցած կրթության  
օգտակարության վերաբերյալ, 2015թ.**

**Employed Persons' Attitude towards the Usefulness of Obtained Education, 2015**

	Ընդամենը <i>Total</i>		Տղամարդ <i>Men</i>		Կին <i>Women</i>		Քաղաք <i>Urban</i>		Գյուղ <i>Rural</i>		
	1000 մարդ <i>persons</i>	%	1000 մարդ <i>persons</i>	%	1000 մարդ <i>persons</i>	%	1000 մարդ <i>persons</i>	%	1000 մարդ <i>persons</i>	%	
<b>Ընդամենը</b>	<b>1 072.6</b>	<b>100</b>	<b>562.3</b>	<b>100</b>	<b>510.4</b>	<b>100</b>	<b>559.3</b>	<b>100</b>	<b>513.4</b>	<b>100</b>	<b>Total</b>
Շատ օգտակար է	333.6	31.1	163.8	29.1	169.8	33.3	220.0	39.3	113.6	22.1	Very useful
Համեմատաբար օգտակար է	497.3	46.4	272.7	48.5	224.6	44.0	253.6	45.4	243.7	47.5	Relatively useful
Օգտակար չէ	225.5	21.0	115.1	20.5	110.4	21.6	80.5	14.4	145.0	28.2	Not useful
Չունի մասնագիտական կրթություն	1.0	0.1	0.5	0.1	0.4	0.1	0.3	0.0	0.7	0.1	Do not get professional education
Դժվարացել են պատասխանել	15.3	1.4	10.2	1.8	5.2	1.0	4.9	0.9	10.4	2.0	It is difficult to answer

**4.1.25. Զբաղվածության մակարդակն ըստ եռամսյակների**  
**Employment to Population Ratio by Quarters**

*Զբաղվածների մասնաբաժինն է աշխատանքային ռեսուրսների մեջ, %*  
*Share to total labour resources / working-age population, %*

		I եռամսյակ quarter	II եռամսյակ quarter	III եռամսյակ quarter	IV եռամսյակ quarter	Միջին տարեկան Average annual	
2008	<b>Ընդամենը</b>	<b>48.4</b>	<b>49.3</b>	<b>52.2</b>	<b>49.3</b>	<b>49.8</b>	<b>Total</b>
	տղամարդ	59.2	59.7	63.3	60.6	60.6	Men
	կին	39.3	41.2	43.3	40.3	41.0	Women
	քաղաք	39.8	40.3	43.0	41.1	41.0	Urban
	գյուղ	65.0	66.3	69.8	65.2	66.4	Rural
2009	<b>Ընդամենը</b>	<b>46.1</b>	<b>45.9</b>	<b>49.9</b>	<b>50.5</b>	<b>48.1</b>	<b>Total</b>
	տղամարդ	53.5	55.1	58.9	59.6	56.7	Men
	կին	39.6	38.5	42.7	42.8	40.9	Women
	քաղաք	37.7	36.2	39.7	41.2	38.6	Urban
	գյուղ	61.0	67.6	70.5	67.0	66.3	Rural
2010	<b>Ընդամենը</b>	<b>47.6</b>	<b>50.7</b>	<b>52.7</b>	<b>50.7</b>	<b>49.6</b>	<b>Total</b>
	տղամարդ	56.2	58.8	64.9	62.5	59.9	Men
	կին	40.4	44.3	42.8	41.1	41.1	Women
	քաղաք	37.7	38.8	42.7	42.3	40.4	Urban
	գյուղ	61.7	68.8	71.9	65.3	66.8	Rural
2011	<b>Ընդամենը</b>	<b>48.9</b>	<b>51.7</b>	<b>54.6</b>	<b>50.4</b>	<b>51.4</b>	<b>Total</b>
	տղամարդ	55.7	60.2	64.7	60.2	60.1	Men
	կին	43.1	45.0	46.9	42.7	44.4	Women
	քաղաք	41.1	40.4	44.6	42.7	42.2	Urban
	գյուղ	63.7	72.8	73.5	65.6	68.9	Rural
2012	<b>Ընդամենը</b>	<b>49.2</b>	<b>51.9</b>	<b>54.4</b>	<b>52.1</b>	<b>51.9</b>	<b>Total</b>
	տղամարդ	54.7	61.4	64.5	60.7	60.2	Men
	կին	44.6	44.5	46.4	45.3	45.2	Women
	քաղաք	40.2	41.1	45.0	43.9	42.5	Urban
	գյուղ	66.2	72.8	72.7	66.3	69.4	Rural
2013	<b>Ընդամենը</b>	<b>52.7</b>	<b>52.8</b>	<b>54.9</b>	<b>52.3</b>	<b>53.2</b>	<b>Total</b>
	տղամարդ	59.8	64.0	64.9	60.6	62.3	Men
	կին	47.1	43.9	47.3	45.3	45.8	Women
	քաղաք	45.4	43.9	45.1	44.4	44.6	Urban
	գյուղ	65.1	69.3	72.2	66.1	68.1	Rural
2014	<b>Ընդամենը</b>	<b>50.6</b>	<b>52.7</b>	<b>53.1</b>	<b>52.0</b>	<b>52.0</b>	<b>Total</b>
	տղամարդ	58.0	62.0	65.4	61.7	61.6	Men
	կին	44.5	45.2	44.2	44.3	44.5	Women
	քաղաք	42.9	44.7	46.5	45.6	44.9	Urban
	գյուղ	63.7	65.8	65.3	63.7	64.5	Rural
2015	<b>Ընդամենը</b>	<b>49.4</b>	<b>51.4</b>	<b>53.4</b>	<b>49.8</b>	<b>50.9</b>	<b>Total</b>
	տղամարդ	57.7	59.7	63.5	58.8	59.8	Men
	կին	42.4	44.5	45.8	42.5	43.8	Women
	քաղաք	42.0	44.2	43.3	41.1	42.6	Urban
	գյուղ	61.0	63.0	70.3	64.7	64.7	Rural

**4.1.26. Զբաղվածության մակարդակն ըստ տարիքային խմբերի**  
**Employment to Population Ratio by Age Groups**

*Զբաղվածների մասնաբաժինն է աշխատանքային ռեսուրսների մեջ, %*  
*Share to total labour resources / working-age population, %*

	Ընդամենը <i>Total</i>		Տղամարդ <i>Men</i>		Կին <i>Women</i>		Քաղաք <i>Urban</i>		Գյուղ <i>Rural</i>	
	2014	2015	2014	2015	2014	2015	2014	2015	2014	2015
<b>Ընդամենը</b> <b>Total</b>	<b>52.0</b>	<b>50.9</b>	<b>61.6</b>	<b>59.8</b>	<b>44.5</b>	<b>43.8</b>	<b>44.9</b>	<b>42.6</b>	<b>64.5</b>	<b>64.7</b>
15-24	23.7	26.9	29.7	31.5	18.2	22.4	20.9	23.2	27.5	31.7
25-34	57.0	53.2	73.5	69.6	43.3	39.5	52.4	49.1	66.7	60.5
35-44	67.3	63.9	77.5	73.5	59.5	56.3	60.3	55.3	80.0	79.8
45-54	67.4	66.2	75.3	73.0	62.1	61.3	56.3	53.4	84.2	83.6
55-64	58.2	56.8	67.9	64.7	50.8	50.6	48.3	44.8	78.9	78.5
65-75	33.5	33.6	44.5	45.1	26.1	25.6	19.7	21.8	61.6	62.7

**4.1.27. Զբաղվածության մակարդակն ըստ կրթական մակարդակի**  
**Employment Population Ratio by Educational Attainment**

*Զբաղվածների մասնաբաժինն է աշխատանքային ռեսուրսների մեջ, %*  
*Share to total labour resources / working-age population, %*

	Ընդամենը <i>Total</i>		Տղամարդ <i>Men</i>		Կին <i>Women</i>		Քաղաք <i>Urban</i>		Գյուղ <i>Rural</i>		
	2014	2015	2014	2015	2014	2015	2014	2015	2014	2015	
<b>Ընդամենը</b>	<b>52.0</b>	<b>50.9</b>	<b>61.6</b>	<b>59.8</b>	<b>44.5</b>	<b>43.8</b>	<b>44.9</b>	<b>42.6</b>	<b>64.5</b>	<b>64.7</b>	<b>Total</b>
Բարձրագույն, հետբուհական	61.5	63.3	73.3	73.8	53.2	55.3	58.0	61.2	76.4	71.0	<i>Tertiary, post-graduate</i>
Միջին մասնագիտական, նախամասնագիտական (արհեստագործական)	55.5	51.8	67.0	63.7	48.6	44.8	47.3	42.0	72.8	73.1	<i>Secondary specialized, vocational</i>
Միջնակարգ ընդհանուր	48.6	46.8	58.2	55.8	40.0	38.7	36.3	32.1	63.7	63.7	<i>General secondary</i>
Հիմնական ընդհանուր, տարրական և ցածր	29.8	35.7	36.5	39.5	23.2	31.0	15.4	23.2	41.5	47.5	<i>General basic, primary and lower</i>

**4.1.28. Զբաղվածության մակարդակն ըստ ամուսնական վիճակի**  
**Employment to Population Ratio by Marital Status**

*Զբաղվածների մասնաբաժինն է աշխատանքային ռեսուրսների մեջ, %*  
*Share to total labour resources / working-age population, %*

	Ընդամենը <i>Total</i>		Տղամարդ <i>Men</i>		Կին <i>Women</i>		Քաղաք <i>Urban</i>		Գյուղ <i>Rural</i>		
	2014	2015	2014	2015	2014	2015	2014	2015	2014	2015	
<b>Ընդամենը</b>	<b>52.0</b>	<b>50.9</b>	<b>61.6</b>	<b>59.8</b>	<b>44.5</b>	<b>43.8</b>	<b>44.9</b>	<b>42.6</b>	<b>64.5</b>	<b>64.7</b>	<b>Total</b>
Երբևէ չամուսնացած	35.9	37.9	38.9	39.6	32.5	36.0	34.6	35.7	38.0	41.5	<i>Single</i>
Ամուսնացած	59.1	57.3	72.7	69.7	47.7	46.7	49.8	47.1	75.0	73.1	<i>Married</i>
Այրի	45.7	43.5	50.9	47.1	45.0	43.1	34.6	31.5	67.6	69.5	<i>Widow</i>
Ամուսնալուծված	58.9	45.4	58.7	54.9	58.9	42.8	54.5	39.5	75.3	71.7	<i>Divorced</i>

**4.1.29. Զբաղվածության մակարդակն ըստ ՀՀ մարզերի և ք. Երևանի**  
**Employment to Population Ratio by RA Marzes and Yerevan city**

*Զբաղվածների մասնաբաժինն է աշխատանքային ռեսուրսների մեջ, %*  
*Share to total labour resources / working-age population, %*

	Ընդամենը <i>Total</i>		Տղամարդ <i>Men</i>		Կին <i>Women</i>		Քաղաք <i>Urban</i>		Գյուղ <i>Rural</i>		
	2014	2015	2014	2015	2014	2015	2014	2015	2014	2015	
<b>Ընդամենը</b>	<b>52.0</b>	<b>50.9</b>	<b>61.6</b>	<b>59.8</b>	<b>44.5</b>	<b>43.8</b>	<b>44.9</b>	<b>42.6</b>	<b>64.5</b>	<b>64.7</b>	<b>Total</b>
ք. Երևան	43.8	42.9	56.5	53.9	34.2	34.5	43.8	42.9	...	...	<i>Yerevan city</i>
Արագածոտն	67.1	59.1	75.5	71.2	60.4	49.4	68.4	53.6	66.7	60.6	<i>Aragatsotn</i>
Արարատ	67.9	63.6	75.6	72.5	61.4	55.9	57.0	54.3	72.1	66.8	<i>Ararat</i>
Արմավիր	59.5	61.2	69.0	67.3	51.1	55.8	48.5	36.8	65.3	73.1	<i>Armavir</i>
Գեղարքունիք	57.5	54.1	58.7	59.3	56.6	50.1	48.3	46.7	62.8	58.4	<i>Gegharkunik</i>
Լոռի	54.9	49.6	62.8	58.6	50.0	43.0	44.6	37.0	70.9	68.5	<i>Lori</i>
Կոտայք	45.5	47.7	60.2	58.6	33.1	38.6	41.8	42.6	50.4	53.8	<i>Kotayk</i>
Շիրակ	45.6	45.5	50.1	49.3	42.2	42.3	33.9	32.6	63.1	61.5	<i>Shirak</i>
Սյունիք	58.5	57.6	69.8	70.6	48.5	45.7	59.5	51.3	56.6	70.2	<i>Syunik</i>
Վայոց ձոր	64.5	68.0	74.6	75.8	57.1	61.9	54.1	60.1	70.8	73.2	<i>Vayots Dzor</i>
Տավուշ	59.3	57.4	64.9	59.0	54.7	56.0	47.8	47.2	65.6	65.5	<i>Tavush</i>

## 4.2. ԵՐԿՐՈՐԴ ԶԲԱՂՎԱԾՈՒԹՅՈՒՆ SECOND EMPLOYMENT

### 4.2.1. Երկրորդ աշխատանք ունեցողներն ըստ կրթական մակարդակի Double Employed by Educational Attainment

	Ընդամենը <i>Total</i>		Տղամարդ <i>Men</i>		Կին <i>Women</i>		Քաղաք <i>Urban</i>		Գյուղ <i>Rural</i>		
	2014	2015	2014	2015	2014	2015	2014	2015	2014	2015	
<i>1000 մարդ persons</i>											
<i>Ընդամենը</i>	<i><b>36.8</b></i>	<i><b>31.8</b></i>	<i><b>20.2</b></i>	<i><b>20.0</b></i>	<i><b>16.6</b></i>	<i><b>11.8</b></i>	<i><b>6.2</b></i>	<i><b>6.0</b></i>	<i><b>30.6</b></i>	<i><b>25.8</b></i>	<i>Total</i>
Բարձրագույն, հետբուհական	11.7	10.2	5.4	5.7	6.3	4.4	3.0	3.7	8.7	6.4	<i>Tertiary, post-graduate</i>
Միջին մասնագիտական, նախամասնագիտական (արհեստագործական)	10.2	9.0	4.7	5.5	5.4	3.5	1.0	1.2	9.2	7.8	<i>Secondary specialized, vocational</i>
Միջնակարգ ընդհանուր	12.9	11.8	8.6	8.2	4.3	3.6	1.9	0.9	11.0	10.9	<i>General secondary</i>
Հիմնական ընդհանուր, տարրական և ցածր	2.0	0.9	1.5	0.6	0.5	0.3	0.3	0.2	1.7	0.7	<i>General basic, primary and lower</i>
<i>Ընդամենի նկատմամբ, % As share of the total, %</i>											
<i>Ընդամենը</i>	<i><b>100</b></i>	<i><b>100</b></i>	<i><b>100</b></i>	<i><b>100</b></i>	<i><b>100</b></i>	<i><b>100</b></i>	<i><b>100</b></i>	<i><b>100</b></i>	<i><b>100</b></i>	<i><b>100</b></i>	<i>Total</i>
Բարձրագույն, հետբուհական	31.8	31.9	26.7	28.6	38.0	37.5	48.4	62.4	28.4	24.8	<i>Tertiary, post-graduate</i>
Միջին մասնագիտական, նախամասնագիտական (արհեստագործական)	27.7	28.3	23.3	27.5	32.5	29.7	16.1	20.1	30.0	30.2	<i>Secondary specialized, vocational</i>
Միջնակարգ ընդհանուր	35.1	37.1	42.6	40.8	25.9	30.7	30.6	14.7	35.9	42.3	<i>General secondary</i>
Հիմնական ընդհանուր, տարրական և ցածր	5.4	2.7	7.4	3.1	3.0	2.2	4.8	2.8	5.6	2.7	<i>General basic, primary and lower</i>

**4.2.2. Երկրորդ աշխատանք ունեցողներն ըստ տարիքային խմբերի և կրթական մակարդակի**  
**Double Employed by Age Groups and Educational Attainment**

	Ընդամենը <i>Total</i>		Բարձրագույն, հետբուհական <i>Tertiary, post-graduate</i>		Միջին մասնագի- տական նախամաս- նագիտական (արհեստատրժական) <i>Secondary specialized, Vocational</i>		Միջնակարգ ընդհանուր <i>General secondary</i>		Տարրական և ցածր <i>Primary and lower</i>	
	2014	2015	2014	2015	2014	2015	2014	2015	2014	2015
	<i>1000 մարդ persons</i>									
<b>Ընդամենը Total</b>	<b>36.8</b>	<b>31.8</b>	<b>11.7</b>	<b>10.2</b>	<b>10.2</b>	<b>9.0</b>	<b>12.9</b>	<b>11.8</b>	<b>2.0</b>	<b>0.9</b>
15-24	1.8	1.4	0.7	0.5	0.3	0.2	0.4	0.7	0.5	...
25-34	5.0	3.7	2.3	1.4	0.9	0.4	1.5	1.6	0.3	0.2
35-44	7.5	6.3	2.9	2.2	1.5	1.5	3.1	2.5	0.0	0.2
45-54	12.4	11.2	2.6	3.5	3.9	3.7	5.5	3.9	0.4	0.1
55-64	8.7	7.8	2.7	2.0	3.5	2.4	2.0	3.1	0.5	0.4
65-75	1.3	1.5	0.4	0.6	0.3	0.8	0.4	0.1	0.3	...
<i>Ընդամենի նկատմամբ, % As share of the total, %</i>										
<b>Ընդամենը Total</b>	<b>100</b>	<b>100</b>	<b>100</b>	<b>100</b>	<b>100</b>	<b>100</b>	<b>100</b>	<b>100</b>	<b>100</b>	<b>100</b>
15-24	4.9	4.3	6.0	5.2	2.9	1.9	3.1	5.7	25.0	...
25-34	13.6	11.5	19.8	14.1	8.8	4.7	11.6	13.5	15.0	23.1
35-44	20.4	19.9	25.0	21.2	14.7	17.0	24.0	20.8	0.0	21.7
45-54	33.7	35.1	22.4	34.3	38.2	41.4	42.6	32.7	20.0	11.6
55-64	23.6	24.6	23.3	19.3	34.3	26.3	15.5	26.4	25.0	43.6
65-75	3.5	4.7	3.4	5.8	2.9	8.7	3.1	0.9	15.0	...

#### 4.2.3. Երկրորդ աշխատանք ունեցողներն ըստ ամուսնական վիճակի Double Employed by Marital Status

	Ընդամենը Total		Տղամարդ Men		Կին Women		Քաղաք Urban		Գյուղ Rural		
	2014	2015	2014	2015	2014	2015	2014	2015	2014	2015	
1000 մարդ persons											
Ընդամենը	36.8	31.8	20.2	20.0	16.6	11.8	6.2	6.0	30.6	25.8	Total
Երբևէ չամուսնացած	3.9	2.4	2.1	1.8	1.9	0.6	0.8	0.6	3.2	1.7	Single
Ամուսնացած	29.0	26.4	17.9	17.7	11.1	8.7	4.8	5.1	24.2	21.3	Married
Այրի	2.9	2.2	0.2	0.6	2.7	1.6	0.4	0.1	2.6	2.0	Widow
Ամուսնալուծված	0.9	0.9	0.1	...	0.9	0.9	0.2	0.1	0.7	0.8	Divorced
Ընդամենի նկատմամբ, % As share of the total, %											
Ընդամենը	100	100	100	100	100	100	100	100	100	100	Total
Երբևէ չամուսնացած	10.6	7.4	10.4	8.9	11.4	4.9	12.9	10.5	10.5	6.7	Single
Ամուսնացած	78.8	82.9	88.6	88.1	66.9	74	77.4	85	79.1	82.4	Married
Այրի	7.9	6.8	1.0	2.9	16.3	13.3	6.5	2.4	8.5	7.8	Widow
Ամուսնալուծված	2.4	2.9	0.5	...	5.4	7.8	3.2	2.1	2.3	3.1	Divorced

#### 4.2.4. Երկրորդ աշխատանք ունեցողներն ըստ աշխատանքի բնույթի Double Employed by Job Permanency

	Ընդամենը Total		Տղամարդ Men		Կին Women		Քաղաք Urban		Գյուղ Rural		
	2014	2015	2014	2015	2014	2015	2014	2015	2014	2015	
1000 մարդ persons											
Ընդամենը	36.8	31.8	20.2	20.0	16.6	11.8	6.2	6.0	30.6	25.8	Total
Մշտական	14.4	17.8	6.4	9.8	8.0	7.9	3.4	4.5	11.0	13.3	Permanent
Ժամանակավոր, սեզոնային	20.5	12.9	12.8	9.2	7.7	3.7	2.3	1.2	18.2	11.7	Temporary, seasonal
Պատահական, միանգամյա	1.8	1.1	1.0	0.9	0.8	0.2	0.4	0.3	1.4	0.8	Occasional, one-off
Ընդամենի նկատմամբ, % As share of the total, %											
Ընդամենը	100	100	100	100	100	100	100	100	100	100	Total
Մշտական	39.1	55.8	31.7	49.1	48.2	67.2	54.8	74.8	35.9	51.4	Permanent
Ժամանակավոր, սեզոնային	55.7	40.6	63.4	46.2	46.4	31.2	37.1	20.0	59.5	45.4	Temporary, seasonal
Պատահական, միանգամյա	4.9	3.6	5.0	4.7	4.8	1.7	6.5	5.2	4.6	3.2	Occasional, one-off



**4.2.5. Երկրորդ աշխատանք ունեցողներն ըստ աշխատանքի բնույթի,  
գյուղատնտեսական և ոչ գյուղատնտեսական հատվածների**  
**Double Employed by Permanency of Job, Agricultural and Non-Agricultural Sectors**

	Ընդամենը <i>Total</i>		Գյուղատնտեսական (A) <i>Agricultural (A)</i>		Ոչ գյուղատնտեսական (B- U) <i>Non-agricultural (B- U)</i>	
	2014	2015	2014	2015	2014	2015
	<i>1000 մարդ persons</i>					
<b>Ընդամենը</b> <i>Total</i>	<b>36.8</b>	<b>31.8</b>	<b>28.1</b>	<b>26.6</b>	<b>8.7</b>	<b>5.2</b>
Մշտական <i>Permanent</i>	14.4	17.8	8.3	13.9	6.1	3.9
Ժամանակավոր, սեզոնային <i>Temporary, seasonal</i>	20.5	12.9	19.0	12.6	1.5	0.3
Պատահական, միանգամյա <i>Occasional, one-off</i>	1.8	1.1	0.7	0.2	1.1	0.9
	Ընդամենի նկատմամբ, % <i>As share of the total, %</i>					
<b>Ընդամենը</b> <i>Total</i>	<b>100</b>	<b>100</b>	<b>100</b>	<b>100</b>	<b>100</b>	<b>100</b>
Մշտական <i>Permanent</i>	39.1	55.8	29.5	52	70.1	75.4
Ժամանակավոր, սեզոնային <i>Temporary, seasonal</i>	55.7	40.6	67.6	47.3	17.2	6.3
Պատահական, միանգամյա <i>Occasional, one-off</i>	4.9	3.6	2.5	0.7	12.6	18.3

**4.2.6. Երկրորդ աշխատանք ունեցողներն ըստ տնտեսության ինստիտուցիոնալ հատվածների**  
**Double Employed by Institutional Sectors of Economy**

	Ընդամենը <i>Total</i>		Տղամարդ <i>Men</i>		Կին <i>Women</i>		Քաղաք <i>Urban</i>		Գյուղ <i>Rural</i>	
	2014	2015	2014	2015	2014	2015	2014	2015	2014	2015
	<i>1000 մարդ persons</i>									
<b>Ընդամենը</b>	<b>36.8</b>	<b>31.8</b>	<b>20.2</b>	<b>20.0</b>	<b>16.6</b>	<b>11.8</b>	<b>6.2</b>	<b>6.0</b>	<b>30.6</b>	<b>25.8</b>
Պետական <i>Public</i>	2.0	1.3	0.7	0.4	1.3	0.9	0.9	1.2	1.1	0.2
Ոչ պետական <i>Non-public</i>	34.8	30.5	19.5	19.6	15.3	10.9	5.3	4.9	29.5	25.7
	Ընդամենի նկատմամբ, % <i>As share of the total, %</i>									
<b>Ընդամենը</b>	<b>100</b>	<b>100</b>	<b>100</b>	<b>100</b>	<b>100</b>	<b>100</b>	<b>100</b>	<b>100</b>	<b>100</b>	<b>100</b>
Պետական <i>Public</i>	5.4	4.1	3.5	2.2	7.8	7.4	14.5	19.2	3.6	0.6
Ոչ պետական <i>Non-public</i>	94.6	95.9	96.5	97.8	92.2	92.6	85.5	80.8	96.4	99.4

4.2.7. Երկրորդ աշխատանք ունեցողներն ըստ զբաղվածության կարգավիճակի,  
գյուղատնտեսական և ոչ գյուղատնտեսական հատվածների  
Double Employed by Status in Employment, Agricultural and Non-Agricultural Sectors

	Ընդամենը <i>Total</i>		Գյուղատնտեսական (A) <i>Agricultural (A)</i>		Ոչ գյուղատնտեսական (B- U) <i>Non-agricultural (B-U)</i>		
	2014	2015	2014	2015	2014	2015	
<i>1000 մարդ persons</i>							
<b>Ընդամենը</b>	<b>36.8</b>	<b>31.8</b>	<b>28.2</b>	<b>26.6</b>	<b>8.6</b>	<b>5.2</b>	<b>Total</b>
Վարձու աշխատող	5.7	3.1	0.2	0.5	5.5	2.7	Employee
Ոչ վարձու աշխատող	31.1	28.7	28.0	26.2	3.1	2.5	Non-employee
<b>Տղամարդ</b>	<b>20.2</b>	<b>20.0</b>	<b>16.4</b>	<b>16.3</b>	<b>3.9</b>	<b>3.8</b>	<b>Men</b>
Վարձու աշխատող	2.5	1.9	0.1	0.2	2.4	1.7	Employee
Ոչ վարձու աշխատող	17.8	18.2	16.3	16.1	1.4	2.1	Non-employee
<b>Կին</b>	<b>16.6</b>	<b>11.8</b>	<b>11.8</b>	<b>10.4</b>	<b>4.7</b>	<b>1.4</b>	<b>Women</b>
Վարձու աշխատող	3.2	1.2	0.2	0.3	3.1	1.0	Employee
Ոչ վարձու աշխատող	13.3	10.6	11.7	10.1	1.6	0.4	Non-employee
<b>Քաղաք</b>	<b>6.2</b>	<b>6.0</b>	<b>2.7</b>	<b>2.1</b>	<b>3.4</b>	<b>3.9</b>	<b>Urban</b>
Վարձու աշխատող	2.5	2.3	0.0	0.1	2.5	2.2	Employee
Ոչ վարձու աշխատող	3.6	3.7	2.7	2.0	0.9	1.7	Non-employee
<b>Գյուղ</b>	<b>30.6</b>	<b>25.8</b>	<b>25.5</b>	<b>24.6</b>	<b>5.2</b>	<b>1.3</b>	<b>Rural</b>
Վարձու աշխատող	3.2	0.8	0.2	0.4	3.0	0.4	Employee
Ոչ վարձու աշխատող	27.4	25.0	25.2	24.2	2.2	0.9	Non-employee
<i>Ընդամենի նկատմամբ, % As share of the total, %</i>							
<b>Ընդամենը</b>	<b>100</b>	<b>100</b>	<b>100</b>	<b>100</b>	<b>100</b>	<b>100</b>	<b>Total</b>
Վարձու աշխատող	15.6	9.8	0.8	1.7	64.0	51.2	Employee
Ոչ վարձու աշխատող	84.4	90.2	99.2	98.3	36.0	48.8	Non-employee
<b>Տղամարդ</b>	<b>100</b>	<b>100</b>	<b>100</b>	<b>100</b>	<b>100</b>	<b>100</b>	<b>Men</b>
Վարձու աշխատող	12.3	9.3	0.5	1.1	62.4	44.4	Employee
Ոչ վարձու աշխատող	87.7	90.7	99.5	98.9	37.6	55.6	Non-employee
<b>Կին</b>	<b>100</b>	<b>100</b>	<b>100</b>	<b>100</b>	<b>100</b>	<b>100</b>	<b>Women</b>
Վարձու աշխատող	19.6	11.0	1.3	3.0	65.4	70.0	Employee
Ոչ վարձու աշխատող	80.4	90.0	98.7	97.0	34.6	30.0	Non-employee
<b>Քաղաք</b>	<b>100</b>	<b>100</b>	<b>100</b>	<b>100</b>	<b>100</b>	<b>100</b>	<b>Urban</b>
Վարձու աշխատող	40.9	39.0	0.0	3.0	73.7	58.0	Employee
Ոչ վարձու աշխատող	59.1	61.0	100.0	97.0	26.3	43.0	Non-employee
<b>Գյուղ</b>	<b>100</b>	<b>100</b>	<b>100</b>	<b>100</b>	<b>100</b>	<b>100</b>	<b>Rural</b>
Վարձու աշխատող	10.5	3.0	0.9	2.0	57.6	32.0	Employee
Ոչ վարձու աշխատող	89.5	97.0	99.1	98.0	42.4	68.0	Non-employee

### 4.3. ՖՈՐՄԱԼ ԵՎ ՈՉ ՖՈՐՄԱԼ ԶԲԱՂՎԱԾՈՒԹՅՈՒՆ FORMAL AND INFORMAL EMPLOYMENT

#### Ոչ ֆորմալ զբաղվածություն

Ոչ ֆորմալ զբաղվածության վերլուծությունը հիմնված է աշխատատեղերի (ինչպես հիմնական, այնպես էլ լրացուցիչ (երկրորդ)) թվի և ոչ թե անձանց թվաքանակի վրա: Հետևաբար, ընդամենը զբաղվածությունն ըստ աշխատանքի բնույթի (ֆորմալ, ոչ ֆորմալ) կլինի ավելի մեծ, քան զբաղվածների թվաքանակը:

**Ոչ ֆորմալ զբաղվածությունը** դիտարկվող ժամանակահատվածում **ոչ ֆորմալ աշխատատեղերի** հանրագումարն է, անկախ այն հանգամանքից եղել են դրանք ֆորմալ, թե ոչ ֆորմալ հատվածի կազմակերպություններում կամ տնային տնտեսություններում:

Ոչ ֆորմալ զբաղվածության մեջ ներառվում են. (ա) գործատուի հետ բանավոր համաձայնությամբ վարձու աշխատողները (այդ թվում՝ տնային տնտեսությունում վճարովի աշխատողները՝ այգեպան, դայակ, սպասուհի, վարորդ, պահակ և այլն), (բ) չգրանցված կազմակերպությունների սեփականատեր գործատուները և ինքնազբաղվածները, (գ) առանց վարձատրության աշխատող ընտանիքի անդամները, (դ) չգրանցված արտադրական կոոպերատիվների անդամները և (ե) բացառապես սեփական վերջնական սպառման համար ապրանք կամ ծառայություն արտադրող (օրինակ՝ սեփական կացարանի կառուցումը) ինքնազբաղվածները, եթե համարվում են զբաղված:

Ոչ ֆորմալ զբաղվածներ են համարվել նաև տնային տնտեսությունում բացառապես սեփական վերջնական սպառման համար ապրանք արտադրող առանց վարձատրության աշխատող ընտանիքի անդամները, եթե արտադրված **արտադրանքը նշանակալի մասնաբաժին է ունեցել տնային տնտեսության ընդհանուր սպառման մեջ:**

Ներկայացվող տվյալները վերաբերում են զբաղվածների թե՛ հիմնական, թե՛ երկրորդ (լրացուցիչ) գործունեությանը:

**Ոչ ֆորմալ զբաղվածության մակարդակը** ոչ ֆորմալ զբաղվածություն ունեցողների թվաքանակի (ոչ ֆորմալ աշխատատեղերի) տեսակարար կշիռն է ընդամենը զբաղվածության (ընդամենը աշխատատեղերի) մեջ կամ ոչ ֆորմալ աշխատատեղերի և ընդամենը աշխատատեղերի տոկոսային հարաբերությունն է:

#### Informal employment

Analysis of formal and informal employment is based on the number of jobs (in both the primary (main) and secondary (additional) jobs) and not the number of persons. Therefore, the total employment by job nature (formal-informal) will be larger than the total number of workers.

**Informal employment** comprised the total number of **informal jobs**, whether carried out in formal sector enterprises, informal sector enterprises, or households within the reference period.

Informal employment includes: (i) employees holding informal jobs (including paid domestic workers: e.g. gardener, nursery, housemaid, watchmen, driver, etc.), (ii) employers and own-account workers having informal sector enterprises, (iii) all contributing (unpaid) family workers, (iv) members of informal producers' cooperatives, and (v) selfemployed / own-account workers who produced goods or services (e.g. do-it-yourself construction of own dwellings) exclusively for own final use by their household if considered employed.

As informal employed were considered also contributing (unpaid) family workers engaged in production of goods exclusively for own final use by their household **if their production represents a significant contribution to the total consumption of the household.**

The presented data refers to the both main (primary) and additional (secondary) activities of the employed persons.

**Informal employment rate** is the share of employed holding informal jobs among total employment (total jobs) or the percentage ratio of the informal jobs and total jobs.

**4.3.1. Ոչ ֆորմալ զբաղվածությունն ըստ հիմնական և երկրորդ գործունեության,  
գյուղատնտեսական և ոչ գյուղատնտեսական հատվածների  
և զբաղվածության կարգավիճակի**  
**Informal Employment by Main and Secondary activity, Agricultural and Non-Agricultural Sectors  
and Status in Employment**

	Ընդամենը <sup>1</sup> , 1000 աշխատատեղ <i>Total<sup>1</sup>, 1000 jobs</i>	այդ թվում <i>including</i>		Գյուղատնտեսական <i>Agricultural</i>	այդ թվում <i>including</i>		Ոչ գյուղատնտեսական <i>Non-agricultural</i>	այդ թվում <i>including</i>	
		վարձու աշխատող <i>Employee</i>	ոչ վարձու աշխատող <i>Non-employee</i>		վարձու աշխատող <i>Employee</i>	ոչ վարձու աշխատող <i>Non-employee</i>		վարձու աշխատող <i>Employee</i>	ոչ վարձու աշխատող <i>Non-employee</i>
	2014								
<b>Ընդամենը Total</b>	<b>584.4</b>	<b>101.9</b>	<b>482.5</b>	<b>420.0</b>	<b>4.0</b>	<b>415.9</b>	<b>164.4</b>	<b>97.8</b>	<b>66.6</b>
հիմնական <i>main</i>	551.2	99.5	451.7	392.2	3.8	388.4	159.0	95.7	63.3
երկրորդ <i>additional</i>	33.2	2.4	30.8	27.8	0.2	27.6	5.4	2.2	3.3
<b>Տղամարդ Men</b>	<b>302.4</b>	<b>67.8</b>	<b>234.6</b>	<b>188.5</b>	<b>2.8</b>	<b>185.7</b>	<b>113.9</b>	<b>65.0</b>	<b>48.9</b>
հիմնական <i>main</i>	283.5	66.4	217.2	172.4	2.8	169.6	111.1	63.6	47.5
երկրորդ <i>additional</i>	18.8	1.4	17.4	16.1	0.1	16.0	2.7	1.4	1.4
<b>Կին Women</b>	<b>282.0</b>	<b>34.1</b>	<b>247.9</b>	<b>231.5</b>	<b>1.2</b>	<b>230.3</b>	<b>50.6</b>	<b>32.9</b>	<b>17.7</b>
հիմնական <i>main</i>	267.7	33.1	234.5	219.8	1.1	218.7	47.9	32.1	15.8
երկրորդ <i>additional</i>	14.4	1.0	13.4	11.7	0.2	11.5	2.7	0.8	1.9
<b>Քաղաք Urban</b>	<b>187.2</b>	<b>76.7</b>	<b>110.5</b>	<b>67.4</b>	<b>1.7</b>	<b>65.7</b>	<b>119.8</b>	<b>75.0</b>	<b>44.8</b>
հիմնական <i>main</i>	183.5	76.0	107.5	64.9	1.7	63.2	118.6	74.3	44.2
երկրորդ <i>additional</i>	3.7	0.7	3.1	2.5	0.0	2.5	1.3	0.7	0.6
<b>Գյուղ Rural</b>	<b>397.2</b>	<b>25.2</b>	<b>372.0</b>	<b>352.6</b>	<b>2.4</b>	<b>350.2</b>	<b>44.6</b>	<b>22.8</b>	<b>21.8</b>
հիմնական <i>main</i>	367.7	23.5	344.3	327.3	2.1	325.1	40.5	21.3	19.1
երկրորդ <i>additional</i>	29.5	1.7	27.7	25.3	0.2	25.1	4.1	1.5	2.6

<sup>1</sup> Այստեղ և հետագայում՝ Հայաստանում գյուղացիական տնտեսությունում զբաղվածների բացարձակ մեծամասնությունը կազմակերպա-իրավական կարգավիճակ չունեն, ուստի ԱՄԿ մեթոդաբանության համաձայն համարվում են ոչ ֆորմալ տնտեսությունում ոչ ֆորմալ զբաղվածներ:

Here and hereafter - the majority of the employed in farms in Armenia have no organizational and legal status, therefore they are considered informal employed in informal sector of economy according to ILO methodology.

շարունակություն  
continuation

	Ընդամենը, 1000 աշխատատեղ <i>Total<sup>1</sup>, 1000 jobs</i>	այդ թվում <i>including</i>		Գյուղատնտեսական <i>Agricultural</i>	այդ թվում <i>including</i>		Ոչ գյուղատնտեսական <i>Non-agricultural</i>	այդ թվում <i>including</i>	
		վարձու աշխատող <i>Employee</i>	ոչ վարձու աշխատող <i>Non-employee</i>		վարձու աշխատող <i>Employee</i>	ոչ վարձու աշխատող <i>Non-employee</i>		վարձու աշխատող <i>Employee</i>	ոչ վարձու աշխատող <i>Non-employee</i>

2015

<b>Ընդամենը</b> <i>Total</i>	<b>526.3</b>	<b>82.6</b>	<b>443.7</b>	<b>401.5</b>	<b>9.5</b>	<b>392.1</b>	<b>124.8</b>	<b>73.1</b>	<b>51.7</b>
հիմնական <i>main</i>	497.2	81.9	415.3	374.9	9.0	365.9	122.3	72.9	49.4
երկրորդ <i>additional</i>	29.2	0.7	28.5	26.6	0.5	26.2	2.5	0.3	2.3
<b>Տղամարդ</b> <i>Men</i>	<b>277.8</b>	<b>51.0</b>	<b>226.9</b>	<b>187.6</b>	<b>4.0</b>	<b>183.5</b>	<b>90.3</b>	<b>47.0</b>	<b>43.3</b>
հիմնական <i>main</i>	259.5	50.5	209.0	171.3	3.8	167.5	88.2	46.7	41.5
երկրորդ <i>additional</i>	18.4	0.5	17.9	16.2	0.2	16.1	2.1	0.3	1.8
<b>Գին</b> <i>Women</i>	<b>248.5</b>	<b>31.6</b>	<b>216.9</b>	<b>213.9</b>	<b>5.4</b>	<b>208.5</b>	<b>34.6</b>	<b>26.2</b>	<b>8.4</b>
հիմնական <i>main</i>	237.7	31.3	206.3	203.5	5.2	198.4	34.1	26.2	7.9
երկրորդ <i>additional</i>	10.8	0.3	10.6	10.4	0.3	10.1	0.4	...	0.4
<b>Քաղաք</b> <i>Urban</i>	<b>122.0</b>	<b>57.9</b>	<b>64.1</b>	<b>32.1</b>	<b>2.6</b>	<b>29.5</b>	<b>89.9</b>	<b>55.3</b>	<b>34.6</b>
հիմնական <i>main</i>	118.5	57.8	60.7	30.0	2.5	27.5	88.5	55.3	33.2
երկրորդ <i>additional</i>	3.5	0.1	3.4	2.1	0.1	2.0	1.4	0.0	1.4
<b>Գյուղ</b> <i>Rural</i>	<b>404.3</b>	<b>24.7</b>	<b>379.6</b>	<b>369.4</b>	<b>6.8</b>	<b>362.6</b>	<b>34.9</b>	<b>17.9</b>	<b>17.1</b>
հիմնական <i>main</i>	378.7	24.1	354.6	344.8	6.5	338.4	33.8	17.6	16.2
երկրորդ <i>additional</i>	25.7	0.6	25.0	24.6	0.4	24.2	1.1	0.2	0.9

**4.3.2. Ոչ ֆորմալ զբաղվածությունը և ոչ ֆորմալ զբաղվածության մակարդակն ըստ գյուղատնտեսական և ոչ գյուղատնտեսական հատվածների և զբաղվածության կարգավիճակի**  
**Informal Employment and Informal Employment Rate by Agricultural and Non-Agricultural Sectors and Status in Employment**

	Ընդամենը, 1000 աշխատատեղ <i>Total, 1000 jobs</i>	այդ թվում <i>including</i>		Գյուղատնտեսական <i>Agricultural</i>	այդ թվում <i>including</i>		Ոչ գյուղատնտեսական <i>Non-agricultural</i>	այդ թվում <i>including</i>	
		վարձու աշխատող <i>Employee</i>	ոչ վարձու աշխատող <i>Non-employee</i>		վարձու աշխատող <i>Employee</i>	ոչ վարձու աշխատող <i>Non-employee</i>		վարձու աշխատող <i>Employee</i>	ոչ վարձու աշխատող <i>Non-employee</i>
	2014								
<b>Ընդամենը Total</b>	<b>584.4</b>	<b>101.9</b>	<b>482.5</b>	<b>420.0</b>	<b>4.0</b>	<b>415.9</b>	<b>164.4</b>	<b>97.8</b>	<b>66.6</b>
Տղամարդ Men	302.4	67.8	234.6	188.5	2.8	185.7	113.9	65.0	48.9
Կին Women	282.0	34.1	247.9	231.5	1.2	230.3	50.6	32.9	17.7
Քաղաք Urban	187.2	76.7	110.5	67.4	1.7	65.7	119.8	75.0	44.8
Գյուղ Rural	397.2	25.2	372.0	352.6	2.4	350.2	44.6	22.8	21.8
% համապատասխան խմբի ընդամենը զբաղվածության նկատմամբ % to corresponding groups of total employment									
<b>Ընդամենը Total</b>	<b>49.9</b>	<b>16.0</b>	<b>90.7</b>	<b>99.3</b>	<b>67.5</b>	<b>99.8</b>	<b>22.0</b>	<b>15.5</b>	<b>57.8</b>
Տղամարդ Men	49.6	20.0	86.6	98.7	61.2	99.6	27.2	19.4	57.9
Կին Women	50.3	11.4	94.9	99.9	89.0	99.9	15.4	11.0	57.6
Քաղաք Urban	29.7	15.9	74.3	98.2	63.0	99.6	21.4	15.7	54.1
Գյուղ Rural	73.5	16.0	97.1	99.6	71.1	99.8	23.9	14.8	67.3
	2015								
<b>Ընդամենը Total</b>	<b>526.3</b>	<b>82.6</b>	<b>443.7</b>	<b>401.5</b>	<b>9.5</b>	<b>392.1</b>	<b>124.8</b>	<b>73.1</b>	<b>51.7</b>
Տղամարդ Men	277.8	51.0	226.9	187.6	4.0	183.5	90.3	47.0	43.3
Կին Women	248.5	31.6	216.9	213.9	5.4	208.5	34.6	26.2	8.4
Քաղաք Urban	122.0	57.9	64.1	32.1	2.6	29.5	89.9	55.3	34.6
Գյուղ Rural	404.3	24.7	379.6	369.4	6.8	362.6	34.9	17.9	17.1
% համապատասխան խմբի ընդամենը զբաղվածության նկատմամբ % to corresponding groups of total employment									
<b>Ընդամենը Total</b>	<b>47.7</b>	<b>13.4</b>	<b>90.9</b>	<b>99.0</b>	<b>72.4</b>	<b>99.9</b>	<b>17.9</b>	<b>12.1</b>	<b>54.2</b>
Տղամարդ Men	47.7	15.7	87.8	98.3	57.6	99.8	23.1	14.8	58.1
Կին Women	47.6	10.8	94.6	99.6	87.4	100	11.3	9.1	40.2
Քաղաք Urban	21.6	12.4	65.9	96.6	71.9	99.6	16.9	11.9	51.1
Գյուղ Rural	75.0	16.6	97.2	99.2	71.5	99.9	20.9	12.9	61.7

4.3.3. Ոչ ֆորմալ զբաղվածությունն ըստ ՀՀ մարզերի, ք. Երևանի և գյուղատնտեսական և ոչ գյուղատնտեսական հատվածների

Informal Employment by Spheres of Activity, RA Marzes, Yerevan city and Agricultural and Non-Agricultural Sectors

	1000 աշխատատեղ jobs						Ոչ ֆորմալ զբաղվածության մակարդակը, % Informal employment rate, %					
	Ընդամենը Total		Գյուղատնտեսական Agricultural		Ոչ գյուղատնտեսական Non-agricultural		Ընդամենը Total		Գյուղատնտեսական Agricultural		Ոչ գյուղատնտեսական Non-agricultural	
	2014	2015	2014	2015	2014	2015	2014	2015	2014	2015	2014	2015
<b>Ընդամենը Total</b>	<b>584.4</b>	<b>526.3</b>	<b>420.0</b>	<b>401.5</b>	<b>164.4</b>	<b>124.8</b>	<b>49.9</b>	<b>47.7</b>	<b>99.3</b>	<b>99.0</b>	<b>22.0</b>	<b>17.9</b>
ք. Երևան Yerevan city	54.7	48.0	2.1	0.4	52.6	47.5	17.6	16.2	77.4	65.6	17.1	16.1
Արագածոտն Aragatsotn	41.2	31.9	27.8	22.0	13.4	9.9	61.4	59.7	97.3	97.8	34.7	32.0
Արարատ Ararat	65.8	78.5	51.7	66.7	14.1	11.8	61.5	63.4	99.7	99.3	25.6	20.9
Արմավիր Armavir	88.4	98.8	76.7	87.1	11.7	11.7	71.4	75.4	100.0	98.9	24.8	27.2
Գեղարքունիք Gegharkunik	71.7	52.8	62.6	48.1	9.1	4.7	75.2	66.7	99.9	99.9	27.9	15.1
Լոռի Lori	74.7	52.8	64.4	46.1	10.2	6.8	60.6	51.4	99.4	98.5	17.6	12.1
Կոտայք Kotayk	46.1	43.5	19.7	26.2	26.4	17.3	47.8	44.9	98.1	96.1	34.6	24.8
Շիրակ Shirak	65.1	54.3	51.2	46.5	13.8	7.8	62.1	60.6	100.0	100.0	25.8	18.1
Սյունիք Syunik	22.2	16.8	19.5	15.6	2.6	1.2	40.8	36.2	99.1	99.6	7.6	4.0
Վայոց ձոր Vayots Dzor	14.9	14.2	12.6	12.5	2.3	1.7	56.1	54.5	98.2	99.8	16.8	12.5
Տավուշ Tavush	39.6	34.7	31.6	30.3	8.1	4.4	65.3	58.4	99.8	99.7	27.8	15.2

Ոչ ֆորմալ զբաղվածության մակարդակն ըստ ՀՀ մարզերի և ք. Երևանի, 2015թ.  
Informal Employment by RA Marzes and Yerevan city, 2015

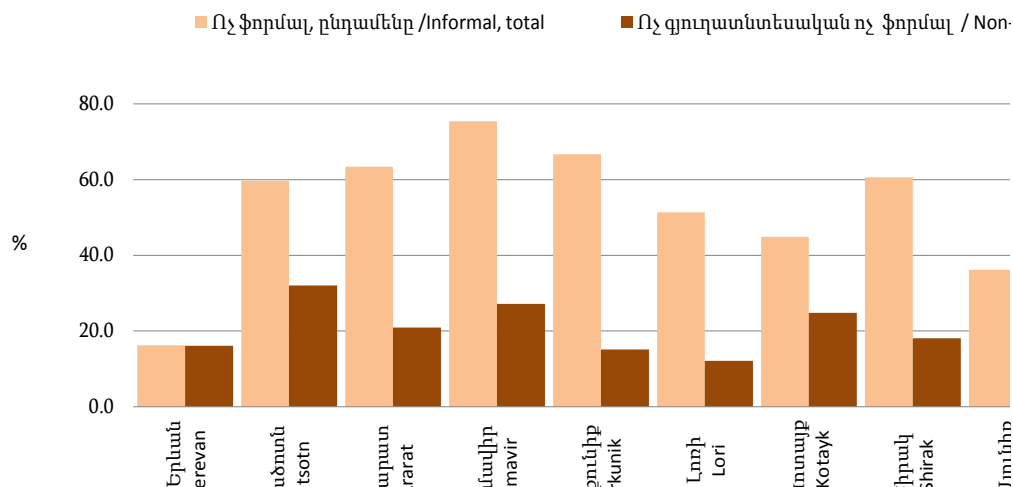

#### 4.3.4. Ֆորմալ և ոչ ֆորմալ զբաղվածությունն ըստ տնտեսական գործունեության Formal and Informal Employment by Economic Activity

1000 աշխատատեղ  
jobs

	Ընդամենը Total		Տղամարդ Men		Կին Women		Քաղաք Urban		Գյուղ Rural	
	2014	2015	2014	2015	2014	2015	2014	2015	2014	2015
<b>Ֆորմալ զբաղվածություն</b> <i>Formal employment</i>										
<b>Ընդամենը</b> <i>Total</i>	<b>585.9</b>	<b>578.1</b>	<b>307.3</b>	<b>304.5</b>	<b>278.6</b>	<b>273.7</b>	<b>442.6</b>	<b>443.2</b>	<b>143.3</b>	<b>134.9</b>
<b>Գյուղատնտեսական (A)</b> <i>Agriculturale (A)</i>	2.8	4.1	2.5	3.3	0.3	0.8	1.2	1.1	1.6	3.0
<b>Ոչ գյուղատնտեսական (B- U)</b> <i>Non-agricultural (B- U)</i>	<b>583.1</b>	<b>574.0</b>	<b>304.8</b>	<b>301.1</b>	<b>278.3</b>	<b>272.9</b>	<b>441.3</b>	<b>442.1</b>	<b>141.8</b>	<b>131.9</b>
Արդյունաբերություն <i>Industry</i>	101.0	102.8	71.6	73.5	29.5	29.3	73.8	79.2	27.2	23.5
Շինարարություն <i>Construction</i>	22.7	17.3	20.5	15.6	2.2	1.7	15.8	14.3	6.9	3.0
Ծառայություններ <i>Services</i>	459.4	454.0	212.7	212.1	246.7	241.9	351.7	348.6	107.6	105.4
<b>Ոչ ֆորմալ զբաղվածություն</b> <i>Informal employment</i>										
<b>Ընդամենը</b> <i>Total</i>	<b>584.4</b>	<b>526.3</b>	<b>302.4</b>	<b>277.8</b>	<b>282.0</b>	<b>248.5</b>	<b>187.2</b>	<b>122.0</b>	<b>397.2</b>	<b>404.3</b>
<b>Գյուղատնտեսական (A)</b> <i>Agriculturale (A)</i>	420.0	401.5	188.5	187.6	231.5	213.9	67.4	32.1	352.6	369.4
<b>Ոչ գյուղատնտեսական (B- U)</b> <i>Non-agricultural (B- U)</i>	<b>164.4</b>	<b>124.8</b>	<b>113.8</b>	<b>90.3</b>	<b>50.6</b>	<b>34.6</b>	<b>119.8</b>	<b>89.9</b>	<b>44.6</b>	<b>34.9</b>
Արդյունաբերություն <i>Industry</i>	30.9	18.5	18.1	10.9	12.8	7.6	24.1	11.2	6.8	7.3
Շինարարություն <i>Construction</i>	36.6	33.0	36.1	32.7	0.5	0.3	23.9	22.5	12.7	10.5
Ծառայություններ <i>Services</i>	96.8	73.4	59.6	46.7	37.3	26.7	71.8	56.3	25.1	17.1

#### 4.3.5. Ոչ ֆորմալ զբաղվածության մակարդակն ըստ տնտեսական գործունեության Informal Employment Rate by Economic Activity

	Ընդամենը, % Total, %		Տղամարդ Men		Կին Women		Քաղաք Urban		Գյուղ Rural	
	2014	2015	2014	2015	2014	2015	2014	2015	2014	2015
<b>Ընդամենը</b> <i>Total</i>	<b>49.9</b>	<b>47.7</b>	<b>49.6</b>	<b>47.7</b>	<b>50.3</b>	<b>47.6</b>	<b>29.7</b>	<b>21.6</b>	<b>73.5</b>	<b>75.0</b>
<b>Գյուղատնտեսական (A)</b> <i>Agriculturale (A)</i>	99.3	99.0	98.7	98.3	99.9	99.6	98.2	96.6	99.6	99.2
<b>Ոչ գյուղատնտեսական (B- U)</b> <i>Non-agricultural (B- U)</i>	<b>22.0</b>	<b>17.9</b>	<b>27.2</b>	<b>23.1</b>	<b>15.4</b>	<b>11.2</b>	<b>21.4</b>	<b>16.9</b>	<b>23.9</b>	<b>20.9</b>
Արդյունաբերություն <i>Industry</i>	23.5	15.2	20.2	12.9	30.3	20.5	24.6	12.4	20.1	23.7
Շինարարություն <i>Construction</i>	61.7	65.6	63.8	67.7	18.5	14.6	60.2	61.2	64.8	77.5
Ծառայություններ <i>Services</i>	17.4	13.9	21.9	18.0	13.1	9.9	16.9	13.9	18.9	14.0



**4.3.6. Ոչ ֆորմալ զբաղվածությունն ըստ տնտեսական գործունեության և կրթական մակարդակի**  
**Informal Employment by Economic Activity and Educational Attainment**

	Ընդամենը <i>Total</i>		Միջնակարգ ընդհանուր և ցածր <i>General secondary and below</i>		Նախամասնագիտական (արհեստագործական) և բարձր <i>Vocational and higher</i>	
	2014	2015	2014	2015	2014	2015
1000 մարդ <i>persons</i>						
<b>Ընդամենը</b> <i>Total</i>	<b>584.4</b>	<b>526.3</b>	<b>382.8</b>	<b>370.6</b>	<b>201.6</b>	<b>155.8</b>
<b>Գյուղատնտեսական (A)</b> <i>Agriculturale (A)</i>	420.0	401.5	284.6	292	135.5	109.6
<b>Ոչ գյուղատնտեսական (B- U)</b> <i>Non-agricultural (B- U)</i>	164.4	124.8	98.2	78.6	66	46.2
Արդյունաբերություն <i>Industry</i>	30.9	18.5	16.7	12.3	14.2	6.2
Շինարարություն <i>Construction</i>	36.6	33.0	26.4	23.2	10.2	9.8
Ծառայություններ <i>Services</i>	96.8	73.4	55.1	43.1	41.6	30.2
<b>Տղամարդ</b> <i>Men</i>	<b>302.4</b>	<b>277.8</b>	<b>205.3</b>	<b>198.3</b>	<b>97.1</b>	<b>79.5</b>
<b>Գյուղատնտեսական (A)</b> <i>Agriculturale (A)</i>	188.5	187.6	132.3	137.6	56.2	50.0
<b>Ոչ գյուղատնտեսական (B- U)</b> <i>Non-agricultural (B- U)</i>	113.8	90.3	73	60.7	40.8	29.6
Արդյունաբերություն <i>Industry</i>	18.1	10.9	10.0	7.6	8.1	3.3
Շինարարություն <i>Construction</i>	36.1	32.7	26.3	23.2	9.9	9.5
Ծառայություններ <i>Services</i>	59.6	46.7	36.7	29.9	22.8	16.8
<b>Կին</b> <i>Women</i>	<b>282.0</b>	<b>248.5</b>	<b>177.5</b>	<b>172.3</b>	<b>104.5</b>	<b>76.3</b>
<b>Գյուղատնտեսական (A)</b> <i>Agriculturale (A)</i>	231.5	213.9	152.3	154.4	79.3	59.6
<b>Ոչ գյուղատնտեսական (B- U)</b> <i>Non-agricultural (B- U)</i>	50.6	34.6	25.2	17.8	25.2	16.7
Արդյունաբերություն <i>Industry</i>	12.8	7.6	6.7	4.6	6.1	2.9
Շինարարություն <i>Construction</i>	0.5	0.3	0.2	0.0	0.3	0.3
Ծառայություններ <i>Services</i>	37.3	26.7	18.3	13.2	18.8	13.5

**4.3.7. Ֆորմալ և ոչ ֆորմալ զբաղվածություն. ոչ ֆորմալ զբաղվածությունն ըստ կազմակերպական միավորի տեսակների և զբաղվածության կարգավիճակի**  
**Formal and Informal Employment: Informal Employment by Types of Production Units And Status in Employment**

1000 աշխատատեղ  
jobs

	Հիմնական գործունեություն Main activity					
	Ընդամենը Total	Տղամարդ Men	Կին Women	Քաղաք Urban	Գյուղ Rural	
	2014					
1. Զբաղվածություն, ընդամենը	1 133.5	589.4	544.1	623.6	509.9	1. Employment, total
1.1. Ֆորմալ զբաղվածություն, ընդամենը	582.3	305.9	276.4	440.2	142.2	1.1. Formal employment, total
1.1.1. Ֆորմալ կազմակերպություններում (հատվածում) ֆորմալ զբաղվածություն	582.3	305.9	276.4	440.2	142.2	1.1.1. Informal employment in the formal enterprises (sector)
վարձու աշխատող	533.4	270.0	263.4	402.4	131.0	employee
ձեռներեց <sup>1</sup>	48.9	35.9	13.0	37.7	11.2	entrepreneur <sup>1</sup>
1.2. Ոչ ֆորմալ զբաղվածություն, ընդամենը	551.2	283.5	267.7	183.5	367.8	1.2. Informal employment, total
վարձու աշխատող	99.5	66.4	33.1	76.0	23.5	employee
առանց վարձատրության աշխատող ընտանիքի անդամ	86.2	31.9	54.4	10.0	76.2	contributing family worker
այլ	365.5	185.3	180.2	97.4	268.1	other
1.2.1. Ոչ ֆորմալ կազմակերպություններում (հատվածում)	296.9	173.1	123.8	76.9	219.9	1.2.1. Employment in the informal enterprises (sector)
վարձու աշխատող	16.7	13.3	3.4	10.8	5.9	employee
ձեռներեց <sup>1</sup>	237.7	144.1	93.6	64.2	173.5	entrepreneur <sup>1</sup>
առանց վարձատրության աշխատող ընտանիքի անդամ	42.5	15.7	26.7	1.9	40.6	contributing family worker
1.2.2. Ֆորմալ կազմակերպություններում	86.5	55.2	31.2	66.2	20.3	1.2.2. Employment in the formal enterprises
վարձու աշխատող	78.7	52.2	26.5	61.7	17.0	employee
առանց վարձատրության աշխատող ընտանիքի անդամ	7.8	3.0	4.7	4.5	3.3	contributing family worker
1.2.3. Տնային տնտեսություններում զբաղվածություն	4.1	0.9	3.2	3.5	0.6	1.2.3. Employment in households
վարձու աշխատող	4.1	0.9	3.2	3.5	0.6	employee
1.2.4. Բացառապես սեփական սպառման համար արտադրողներ	163.8	54.4	109.4	36.9	126.9	1.2.4. Producers of goods exclusively for own final use

<sup>1</sup> Ներառված են ինքնազբաղվածները, գործատուները և արտադրական /սպառողական կոոպերատիվների անդամները:  
Refers to employers, own account workers and members of producers' cooperatives.

շարունակություն  
continuation

	Հիմնական գործունեություն Main activity					
	Ընդամենը Total	Տղամարդ Men	Կին Women	Քաղաք Urban	Գյուղ Rural	
	2015					
1. Զբաղվածություն, ընդամենը	1 072.6	562.3	510.4	559.3	513.4	1. Employment, total
1.1. Ֆորմալ զբաղվածություն, ընդամենը	575.5	302.8	272.7	440.7	134.7	1.1. Formal employment, total
1.1.1. Ֆորմալ կազմակերպություններում (հատվածում) ֆորմալ զբաղվածություն	575.5	302.8	272.7	440.7	134.7	1.1.1. Informal employment in the formal enterprises (sector)
վարձու աշխատող	531.6	271.4	260.2	407.8	123.8	employee
ձեռներեց <sup>1</sup>	43.9	31.4	12.5	33.0	10.9	entrepreneur <sup>1</sup>
1.2. Ոչ ֆորմալ զբաղվածություն, ընդամենը	497.2	259.5	237.7	118.5	378.7	1.2. Informal employment, total
վարձու աշխատող	81.9	50.5	31.3	57.8	24.1	employee
առանց վարձատրության աշխատող ընտանիքի անդամ	78.7	24.9	53.8	3.8	75.0	contributing family worker
այլ	336.6	184.0	152.5	56.9	279.6	other
1.2.1. Ոչ ֆորմալ կազմակերպություններում (հատվածում)	300.9	173.6	127.3	49.1	251.8	1.2.1. Employment in the informal enterprises (sector)
վարձու աշխատող	10.4	7.1	3.4	4.8	5.6	employee
ձեռներեց <sup>1</sup>	230.6	148.2	82.4	42.7	187.9	entrepreneur <sup>1</sup>
առանց վարձատրության աշխատող ընտանիքի անդամ	59.9	18.4	41.6	1.6	58.3	contributing family worker
1.2.2. Ֆորմալ կազմակերպություններում	72.0	43.5	28.5	52.4	19.6	1.2.2. Employment in the formal enterprises
վարձու աշխատող	69.0	42.4	26.5	51.1	17.8	employee
առանց վարձատրության աշխատող ընտանիքի անդամ	3.0	1.1	1.9	1.3	1.7	contributing family worker
1.2.3. Տնային տնտեսություններում զբաղվածություն	2.5	1.0	1.5	1.9	0.6	1.2.3. Employment in households
վարձու աշխատող	2.5	1.0	1.5	1.9	0.6	employee
1.2.4. Բացառապես սեփական սպառման համար արտադրողներ	121.8	41.4	80.4	15.1	106.7	1.2.4. Producers of goods exclusively for own final use

<sup>1</sup> Ներառված են ինքնազբաղվածները, գործատուները և արտադրական /սպառողական կոոպերատիվների անդամները:  
Refers to employers, own account workers and members of producers' cooperatives.

**4.3.8. Ֆորմալ և ոչ ֆորմալ զբաղվածություն. ոչ ֆորմալ զբաղվածությունն ըստ կազմակերպական միավորի տեսակների և գյուղատնտեսական և ոչ գյուղատնտեսական հատվածների**  
**Formal and Informal Employment: Informal Employment by Types of Production Units and Agricultural and Non-Agricultural Sectors**

	Հիմնական գործունեություն Main activity					
	Ընդամենը Total	Գյուղատն- տեսական Agricultural	Ոչ գյուղատն- տեսական Non - agricultural	Գյուղատն- տեսական Agricultural	Ոչ գյուղատն- տեսական Non - agricultural	
	1000 աշխատատեղ jobs			Ընդամենի նկատմամբ, % As share of the total, %		
	2014					
1. Զբաղվածություն, ընդամենը	1 133.5	394.8	738.8	34.8	65.2	1. Employment, total
1.1. Ֆորմալ զբաղվածություն, ընդամենը	582.3	2.6	579.8	0.4	99.6	1.1. Formal employment, total
1.1.1. Ֆորմալ կազմակերպություններում (հատվածում) ֆորմալ զբաղվածություն	582.3	2.6	579.8	0.4	99.6	1.1.1. Formal employment in the formal enterprises (sector)
վարձու աշխատող	533.4	1.9	531.5	0.4	99.6	employee
ձեռներեց <sup>4</sup>	48.9	0.6	48.3	1.2	98.8	entrepreneur <sup>1</sup>
1.2. Ոչ ֆորմալ զբաղվածություն, ընդամենը	551.2	392.2	159.0	71.2	28.8	1.2. Informal employment, total
վարձու աշխատող	99.5	3.8	95.7	3.8	96.2	employee
առանց վարձատրության աշխատող ընտանիքի անդամ	86.2	77.1	9.1	89.4	10.6	contributing family worker
այլ	365.5	311.3	54.2	85.2	14.8	other
1.2.1. Ոչ ֆորմալ կազմակերպություններում (հատվածում)	296.9	228.6	68.3	77.0	23.0	1.2.1. Employment in the informal enterprises (sector)
վարձու աշխատող	16.7	3.0	13.7	18.0	82.0	employee
ձեռներեց <sup>1</sup>	237.7	184.3	53.4	77.5	22.5	entrepreneur <sup>1</sup>
առանց վարձատրության աշխատող ընտանիքի անդամ	42.5	41.2	1.3	96.9	3.1	contributing family worker
1.2.2. Ֆորմալ կազմակերպություններում	86.5	0.9	85.5	1.0	98.8	1.2.2. Employment in the formal enterprises
վարձու աշխատող	78.7	0.8	77.9	1.0	99.0	employee
առանց վարձատրության աշխատող ընտանիքի անդամ	7.8	0.1	7.6	1.3	97.4	contributing family worker
1.2.3. Տնային տնտեսություններում զբաղվածություն	4.1	...	4.1	...	100	1.2.3. Employment in households
վարձու աշխատող	4.1	...	4.1	...	100	employee
1.2.4. Բացառապես սեփական սպառման համար արտադրողներ	163.8	162.7	1.1	99.3	0.7	1.2.4. Producers of goods exclusively for own final use

<sup>1</sup> Ներառված են ինքնազբաղվածները, գործատուները և արտադրական /սպառողական կոոպերատիվների անդամները:  
*Refers to employers, own account workers and members of producers' cooperatives.*

	Հիմնական գործունեություն Main activity					
	Ընդամենը Total	Գյուղատն- տեսական Agricultural	Ոչ գյուղատն- տեսական Non - agricultural	Գյուղատն- տեսական Agricultural	Ոչ գյուղատն- տեսական Non - agricultural	
	1000 աշխատատեղ jobs			Ընդամենի նկատմամբ, % As share of the total, %		
	2015					
1. Զբաղվածություն, ընդամենը	1 072.6	379.0	693.7	35.3	64.7	1. Employment, total
1.1. Ֆորմալ զբաղվա- ծություն, ընդամենը	575.5	4.1	571.4	0.7	99.3	1.1. Formal employment, total
1.1.1. Ֆորմալ կազմակեր- պություններում (հատվա- ծում) ֆորմալ զբաղվածություն	575.5	4.1	571.4	0.7	99.3	1.1.1. Formal employment in the formal enterprises (sector)
վարձու աշխատող	531.6	3.7	527.9	0.7	99.3	employee
ձեռներեց <sup>5</sup>	43.9	0.4	43.5	0.9	99.1	entrepreneur <sup>1</sup>
1.2. Ոչ ֆորմալ զբաղվա- ծություն, ընդամենը	497.2	374.9	122.3	75.4	24.6	1.2. Informal employment, total
վարձու աշխատող	81.9	9.0	72.9	11.0	89.0	employee
առանց վարձատրության աշխատող ընտանիքի անդամ	78.7	75.0	3.8	95.2	4.8	contributing family worker
այլ	336.6	290.9	45.6	86.4	13.6	other
1.2.1. Ոչ ֆորմալ կազմակեր- պություններում (հատվածում)	300.9	250.0	50.9	83.1	16.9	1.2.1. Employment in the informal enterprises (sector)
վարձու աշխատող	10.4	5.4	5.0	52.1	47.9	employee
ձեռներեց <sup>1</sup>	230.6	185.4	45.2	80.4	19.6	entrepreneur <sup>1</sup>
առանց վարձատրության աշխատող ընտանիքի անդամ	59.9	59.2	0.7	98.8	1.2	contributing family worker
1.2.2. Ֆորմալ կազմա- կերպություններում	72.0	3.6	68.4	5.0	95.0	1.2.2. Employment in the formal enterprises
վարձու աշխատող	69.0	3.6	65.4	5.2	94.8	employee
առանց վարձատրության աշխատող ընտանիքի անդամ	3.0	...	3.0	...	100	contributing family worker
1.2.3. Տնային տնտեսությու- ններում զբաղվածություն	2.5	...	2.5	...	100	1.2.3. Employment in households
վարձու աշխատող	2.5	...	2.5	...	100	employee
1.2.4. Բացառապես սեփա- կան սպառման համար արտադրողներ	121.8	121.3	0.5	99.6	0.4	1.2.4. Producers of goods exclusively for own final use

<sup>1</sup> Ներառված են ինքնազբաղվածները, գործատուները և արտադրական /սպառողական կոոպերատիվների անդամները:  
Refers to employers, own account workers and members of producers' cooperatives.

## 5. ԵՐԻՏԱՍԱՐԴՆԵՐ YOUTH

### 5.1. 15-29 տարեկան աշխատանքային ռեսուրսների կազմը Scope of Labour Resources aged 15 to 29 years old

	2008	2009	2010	2011	2012	2013	2014	2015	
1000 մարդ persons									
<b>Աշխատանքային ռեսուրսներ</b>	<b>837.3</b>	<b>825.6</b>	<b>829.9</b>	<b>734.7</b>	<b>719.5</b>	<b>669.1</b>	<b>682.4</b>	<b>633.7</b>	<b>Labour resources</b>
15-24	597.7	580.9	576.6	500.0	486.4	432.7	442.6	404.6	15-24
25-29	239.6	244.7	253.3	234.7	233.1	236.4	239.8	229.1	25-29
<b>Տնտեսապես ակտիվ բնակչություն</b>	<b>349.3</b>	<b>349.4</b>	<b>365.9</b>	<b>346.3</b>	<b>335.5</b>	<b>319.3</b>	<b>334.4</b>	<b>317.7</b>	<b>Economically active population</b>
15-24	189.3	184.7	197.0	185.9	172.5	158.3	167.0	161.1	15-24
25-29	160.0	164.7	168.9	160.4	163.0	161.0	167.4	156.6	25-29
<b>Տնտեսապես ոչ ակտիվ բնակչություն</b>	<b>488.1</b>	<b>476.4</b>	<b>463.9</b>	<b>388.4</b>	<b>383.9</b>	<b>349.9</b>	<b>348.0</b>	<b>316.1</b>	<b>Economically inactive population</b>
15-24	408.4	396.4	379.5	314.1	313.9	274.5	275.6	243.6	15-24
25-29	79.7	80.0	84.4	74.3	70.0	75.4	72.4	72.5	25-29
<b>Զբաղվածներ</b>	<b>246.9</b>	<b>232.3</b>	<b>248.3</b>	<b>235.7</b>	<b>236.9</b>	<b>227.8</b>	<b>236.3</b>	<b>227.3</b>	<b>Employed</b>
15-24	120.1	109.1	120.5	113.0	111.6	101.4	104.8	108.7	15-24
25-29	126.8	123.2	127.8	122.7	125.3	126.4	131.5	118.6	25-29
<b>Գործազուկներ</b>	<b>102.4</b>	<b>116.9</b>	<b>117.6</b>	<b>110.6</b>	<b>98.7</b>	<b>91.4</b>	<b>98.1</b>	<b>90.4</b>	<b>Unemployed</b>
15-24	69.2	75.4	76.5	72.9	61.0	56.8	62.2	52.4	15-24
25-29	33.2	41.5	41.1	37.7	37.7	34.6	35.9	38.0	25-29
%									
<b>Տնտեսական ակտիվության մակարդակը</b>	<b>41.7</b>	<b>42.3</b>	<b>44.1</b>	<b>47.1</b>	<b>46.6</b>	<b>47.7</b>	<b>49.0</b>	<b>50.1</b>	<b>Economic activity rate</b>
15-24	31.7	31.8	34.2	37.2	35.5	36.6	37.7	39.8	15-24
25-29	66.8	67.3	66.7	68.3	69.9	68.1	69.8	68.4	25-29
<b>Զբաղվածության մակարդակը</b>	<b>29.5</b>	<b>28.1</b>	<b>29.9</b>	<b>32.1</b>	<b>32.9</b>	<b>34.0</b>	<b>34.6</b>	<b>35.9</b>	<b>Employment rate</b>
15-24	20.1	18.8	20.9	22.6	22.9	23.4	23.7	26.9	15-24
25-29	52.9	50.3	50.5	52.3	53.8	53.5	54.8	51.8	25-29
<b>Գործազրկության մակարդակը</b>	<b>29.3</b>	<b>33.5</b>	<b>32.1</b>	<b>31.9</b>	<b>29.4</b>	<b>28.6</b>	<b>29.3</b>	<b>28.5</b>	<b>Unemployment rate</b>
15-24	36.6	40.8	38.8	39.2	35.4	35.9	37.2	32.5	15-24
25-29	20.8	25.2	24.3	23.5	23.1	21.5	21.4	24.3	25-29

5.2. 15-29 տարեկան աշխատանքային ռեսուրսներն ըստ տարիքային խմբերի  
Labour Resources aged 15 to 29 years old by Age Groups

	2014				2015				
	Ընդամենը Total	15-19	20-24	25-29	Ընդամենը Total	15-19	20-24	25-29	
1000 մարդ persons									
Աշխատանքային ռեսուրսներ	682.4	198.0	244.6	239.8	633.7	183.2	221.3	229.1	Labour resources
Տղամարդ	320.9	97.7	112.5	110.7	303.8	95.1	103.5	105.1	Men
Կին	361.5	100.3	132.0	129.1	329.9	88.1	117.8	124.0	Women
Քաղաք	415.2	104.9	151.8	158.5	373.2	103.0	127.6	142.6	Urban
Գյուղ	267.2	93.1	92.8	81.3	260.5	80.2	93.7	86.6	Rural
Տնտեսապես ակտիվ բնակչություն	334.4	26.3	140.7	167.4	317.7	35.6	125.5	156.6	Economically active population
Տղամարդ	188.8	14.0	76.2	98.6	176.7	19.0	68.8	88.9	Men
Կին	145.6	12.3	64.4	68.8	140.9	16.6	56.6	67.7	Women
Քաղաք	210.2	12.6	87.5	110.1	192.8	18.3	74.7	99.7	Urban
Գյուղ	124.2	13.7	53.2	57.3	124.9	17.3	50.7	56.9	Rural
Տնտեսապես ոչ ակտիվ բնակչություն	348.0	171.7	103.9	72.4	316.1	147.7	95.9	72.5	Economically inactive population
Տղամարդ	132.1	83.7	36.3	12.1	127.1	76.2	34.7	16.2	Men
Կին	215.9	87.9	67.6	60.3	189.0	71.5	61.1	56.3	Women
Քաղաք	205.0	92.3	64.3	48.4	180.4	84.7	52.8	42.8	Urban
Գյուղ	143.0	79.3	39.6	24.1	135.7	63.0	43.0	29.7	Rural
Զբաղվածներ	236.3	15.9	88.9	131.5	227.3	26.4	82.2	118.6	Employed
Տղամարդ	142.7	10.3	52.2	80.2	133.7	14.4	48.3	71.1	Men
Կին	93.6	5.6	36.7	51.2	93.5	12.1	33.9	47.5	Women
Քաղաք	134.1	5.1	48.6	80.5	123.4	10.5	43.1	69.9	Urban
Գյուղ	102.1	10.8	40.3	50.9	103.8	16.0	39.1	48.7	Rural
Գործազուկներ	98.1	10.4	51.8	35.9	90.4	9.1	43.2	38.0	Unemployed
Տղամարդ	46.1	3.7	24.0	18.4	43.0	4.6	20.5	17.9	Men
Կին	52.0	6.7	27.7	17.6	47.4	4.5	22.7	20.2	Women
Քաղաք	76.0	7.5	38.9	29.6	69.4	7.9	31.7	29.8	Urban
Գյուղ	22.1	2.9	12.8	6.3	21.0	...	11.6	8.2	Rural
%									
Տնտեսական ակտի- վության մակարդակը	49.0	13.3	57.5	69.8	50.1	19.4	56.7	68.4	Economic activity rate
Տղամարդ	58.8	14.3	67.7	89.1	58.2	20.0	66.5	84.6	Men
Կին	40.3	12.3	48.8	53.3	42.7	18.8	48.0	54.6	Women
Քաղաք	50.6	12.0	57.6	69.5	51.7	17.8	58.5	69.9	Urban
Գյուղ	46.5	14.7	57.3	70.5	47.9	21.6	54.1	65.7	Rural
Զբաղվածության մակարդակը	34.6	8.0	36.3	54.8	35.9	14.4	37.1	51.8	Employment rate
Տղամարդ	44.5	10.5	46.4	72.4	44.0	15.1	46.7	67.6	Men
Կին	13.7	2.8	15.0	21.4	14.8	6.6	15.3	20.7	Women
Քաղաք	32.3	4.9	32.0	50.8	33.1	10.2	33.8	49.0	Urban
Գյուղ	38.2	11.6	43.4	62.6	39.8	20.0	41.7	56.2	Rural
Գործազրկության մակարդակը	29.3	39.5	36.8	21.4	28.5	25.6	34.4	24.3	Unemployment rate
Տղամարդ	24.4	26.4	31.5	18.7	24.3	24.2	29.8	20.1	Men
Կին	35.7	54.5	43.0	25.6	33.6	27.1	40.1	29.8	Women
Քաղաք	36.2	59.5	44.5	26.9	36.0	43.2	42.4	29.9	Urban
Գյուղ	17.8	21.2	24.1	11.0	16.8	...	22.9	14.4	Rural

**5.3. Տնտեսապես ոչ ակտիվ երիտասարդներն ըստ աշխատաշուկայում մասնակցության<sup>1</sup>**  
**Economically Inactive Youth by Participation Status in the Labour Market<sup>1</sup>**

	Ընդամենը <i>Total</i>		Տղամարդ <i>Men</i>		Կին <i>Women</i>		Քաղաք <i>Urban</i>		Գյուղ <i>Rural</i>		
	2014	2015	2014	2015	2014	2015	2014	2015	2014	2015	
<i>Ընդամենի նկատմամբ, %</i> <i>As share of the total, %</i>											
<i>Ընդամենը</i>	<i>100</i>	<i>100</i>	<i>100</i>	<i>100</i>	<i>100</i>	<i>100</i>	<i>100</i>	<i>100</i>	<i>100</i>	<i>100</i>	<i>Total</i>
Փնտրել են աշխատանք, բայց պատրաստ չեն եղել անմիջապես անցնել աշխատանքի	0.0	0.0	0.0	0.0	0.0	0.0	0.0	0.0	0.0	0.0	<i>Sought job, but were not ready to start the work immediately</i>
Չեն փնտրել աշխատանք, բայց պատրաստ են եղել անմիջապես անցնել աշխատանքի (պոտենցիալ գործազուրկներ)	17.7	18.0	13.4	16.0	20.3	19.4	18.1	16.1	17.0	20.6	<i>Don't sought job, but were ready to start the work immediately (potential unemployed)</i>
Չեն փնտրել աշխատանք և պատրաստ չեն եղել անցնել աշխատանքի	81.8	81.7	86.0	83.7	79.2	80.3	81.3	83.5	82.7	79.2	<i>Don't sought job and were not ready to start the work</i>

**5.4. Տնտեսապես ոչ ակտիվ երիտասարդների վերաբերմունքն ունեցած կրթության օգտակարության վերաբերյալ ըստ տարիքային խմբերի, 2015թ.**  
**Youth Attitude towards the Usefulness of Obtained Education by Age Groups, 2015**

	Ընդամենը <i>Total</i>		Տղամարդ <i>Men</i>		Կին <i>Women</i>		Քաղաք <i>Urban</i>		Գյուղ <i>Rural</i>		
	15-24	25-29	15-24	25-29	15-24	25-29	15-24	25-29	15-24	25-29	
Ընդամենի նկատմամբ, % <i>As share of the total, %</i>											
<i>Ընդամենը</i>	<i>100</i>	<i>100</i>	<i>100</i>	<i>100</i>	<i>100</i>	<i>100</i>	<i>100</i>	<i>100</i>	<i>100</i>	<i>100</i>	<i>Total</i>
Շատ օգտակար է	13.9	17.5	8.6	16.8	17.1	17.9	15.3	14.2	12.0	21.7	<i>Very useful</i>
Համեմատաբար օգտակար է	26.0	36.5	22.8	31.9	28.0	39.5	28.1	43.6	23.0	27.0	<i>Relatively useful</i>
Օգտակար չէ	29.6	36.3	30.1	39.2	29.2	34.2	28.6	33.9	30.9	39.3	<i>Not useful</i>
Չունի մասնագիտական կրթություն	...	...	...	...	...	...	...	...	...	...	<i>Do not get professional education</i>
Դժվարացել են պատասխանել	29.9	9.3	37.5	11.6	25.2	7.8	27.2	7.4	33.8	11.9	<i>It is difficult to answer</i>

<sup>1</sup> Ցուցանիշի մեթոդաբանությունը տե՛ս սույն ժողովածուի էջ 27-ում:  
*The methodology indicator see on the page 27 of this handbook.*



**5.5. Տնտեսապես ոչ ակտիվ երիտասարդներն ըստ աշխատանք գտնելու նպատակով այլ  
քնակավայր տեղափոխվելու պատրաստակամության**  
**Economically Inactive Youth Willingness to Move to Another Place for a Job**

	Ընդամենը <i>Total</i>		Տղամարդ <i>Men</i>		Կին <i>Women</i>		Քաղաք <i>Urban</i>		Գյուղ <i>Rural</i>		
	2014	2015	2014	2015	2014	2015	2014	2015	2014	2015	

Ընդամենի նկատմամբ, %

*As share of the total, %*

Ընդամենը	100	100	100	100	100	100	100	100	100	100	100	Total
Պատրաստ են տեղափոխվել Հայաստանի այլ քնակավայր	2.9	2.3	0.0	2.4	3.3	2.3	1.8	1.9	4.6	3.0		Ready to move another place in Armenia
Պատրաստ են մեկնել արտերկիր	19.2	22.3	19.7	22.2	18.9	22.4	24.0	26.6	12.2	16.7		Ready to move abroad
Պատրաստ են ցանկացած տեղափոխության	10.8	12.5	10.1	14.5	11.3	11.2	10.1	11.9	11.8	13.3		Ready to move to any place
Պատրաստ չեն տեղափոխության	53.4	48.6	49.1	44.8	56.0	51.2	53.4	47.7	53.4	49.8		Do not ready to move
Չեն ցանկանում աշխատել	1.2	0.0	0.0	0.0	0.0	0.0	1.7	0.0	0.0	0.0		Do not want to work
Դժվարացել են պատասխանել	12.5	14.0	17.5	16.0	9.4	12.7	9.0	11.8	17.4	17.0		It is difficult to answer

5.6. Տնտեսապես ոչ ակտիվ երիտասարդներն ըստ կրթական մակարդակի և տարիքային խմբերի  
Inactive Youth by Educational Attainment and Age Groups

	Ընդամենը Total		15-24		25-29		
	2014	2015	2014	2015	2014	2015	
1000 մարդ persons							
Ընդամենը	348.0	316.1	275.6	243.6	72.4	72.5	Total
Տղամարդ	132.2	127.1	120.1	110.9	12.1	16.2	Men
Կին	215.9	189.0	155.5	132.7	60.3	56.3	Women
Քաղաք	205.0	180.4	156.7	137.6	48.4	42.8	Urban
Գյուղ	143.0	135.7	118.9	106.0	24.1	29.7	Rural
Միջնակարգ ընդհանուր և ցածր	266.8	254.3	231.8	212.9	34.9	41.4	General secondary and below
Տղամարդ	117.3	112.7	108.4	101.5	8.9	11.2	Men
Կին	149.5	141.6	123.4	111.4	26.1	30.2	Women
Քաղաք	146.8	141.0	127.1	119.7	19.7	21.2	Urban
Գյուղ	119.9	113.3	104.7	93.1	15.2	20.2	Rural
Նախամասնագիտակ- ան (արհեստագոր- ծական) և բարձր	81.3	61.8	43.8	30.7	37.5	31.1	Vocational and higher
Տղամարդ	14.9	14.4	11.7	9.4	3.2	5.0	Men
Կին	66.4	47.4	32.1	21.3	34.3	26.1	Women
Քաղաք	58.2	39.4	29.5	17.8	28.7	21.6	Urban
Գյուղ	23.1	22.4	14.3	12.9	8.8	9.5	Rural
Ընդամենի նկատմամբ, % As share of the total, %							
Ընդամենը	100	100	100	100	100	100	Total
Տղամարդ	38.0	40.2	43.6	45.5	16.7	22.4	Men
Կին	62.0	59.8	56.4	54.5	83.3	77.6	Women
Քաղաք	58.9	57.1	56.9	56.5	66.9	59.0	Urban
Գյուղ	41.1	42.9	43.1	43.5	33.3	41.0	Rural
Միջնակարգ ընդհանուր և ցածր	100	100	100	100	100	100	General secondary and below
Տղամարդ	44.0	44.3	46.8	47.7	25.5	27.1	Men
Կին	56.0	55.7	53.2	52.3	74.5	72.9	Women
Քաղաք	55.0	55.4	54.8	56.2	56.4	51.2	Urban
Գյուղ	44.9	44.6	45.2	43.7	43.6	48.8	Rural
Նախամասնագիտա- կան (արհեստագոր- ծական) և բարձր	100	100	100	100	100	100	Vocational and higher
Տղամարդ	18.3	23.3	26.7	30.6	8.5	16.1	Men
Կին	81.7	76.7	73.3	69.4	91.5	83.9	Women
Քաղաք	71.6	63.8	67.4	58.0	76.5	69.5	Urban
Գյուղ	28.4	36.2	32.6	42.0	23.5	30.5	Rural

5.7. Զբաղված երիտասարդներն ըստ զբաղվածության կարգավիճակի և տարիքային խմբերի  
Employed Youth by Status in Employment and Age Groups

	Ընդամենը Total		15-24		25-29		
	2014	2015	2014	2015	2014	2015	
1000 մարդ persons							
Ընդամենը	236.2	227.2	104.8	108.6	131.5	118.6	Total
Տղամարդ	142.7	133.7	62.5	62.6	80.2	71.1	Men
Կին	93.6	93.5	42.3	46.0	51.2	47.5	Women
Քաղաք	134.1	123.4	53.7	53.5	80.5	69.9	Urban
Գյուղ	102.1	103.8	51.1	55.1	50.9	48.7	Rural
Վարձու աշխատող	142.6	141.7	55.1	59.8	87.5	81.9	Employee
Տղամարդ	83.8	80.2	30.3	31.4	53.5	48.8	Men
Կին	58.8	61.5	24.8	28.4	34.0	33.1	Women
Քաղաք	107.1	106.8	41.9	44.6	65.2	62.2	Urban
Գյուղ	35.5	34.8	13.2	15.2	22.3	19.6	Rural
Ոչ վարձու աշխատող	93.6	85.6	49.7	48.9	43.9	36.7	Non- Employee
Տղամարդ	58.8	53.5	32.2	31.3	26.7	22.3	Men
Կին	34.8	32.0	17.5	17.6	17.2	14.4	Women
Քաղաք	27.0	16.6	11.7	8.9	15.3	7.7	Urban
Գյուղ	66.6	69.0	38.0	39.9	28.6	29.0	Rural
Ընդամենի նկատմամբ, % As share of the total, %							
Ընդամենը	100	100	100	100	100	100	Total
Տղամարդ	60.4	58.8	59.6	57.6	61.0	59.9	Men
Կին	39.6	41.2	40.4	42.4	38.9	40.1	Women
Քաղաք	56.8	54.3	51.2	49.3	61.2	58.9	Urban
Գյուղ	43.2	45.7	48.8	50.7	38.7	41.1	Rural
Վարձու աշխատող	100	100	100	100	100	100	Employee
Տղամարդ	58.8	56.6	55.0	52.5	61.1	59.6	Men
Կին	41.2	43.4	45.0	47.5	38.9	40.4	Women
Քաղաք	75.1	75.4	76.0	74.6	74.5	75.9	Urban
Գյուղ	24.9	24.6	24.0	25.4	25.5	23.9	Rural
Ոչ վարձու աշխատող	100	100	100	100	100	100	Non- Employee
Տղամարդ	62.8	62.5	64.8	64.0	60.8	60.8	Men
Կին	37.2	37.4	35.2	36.0	39.2	39.2	Women
Քաղաք	28.8	19.4	23.5	18.2	34.9	21.0	Urban
Գյուղ	71.2	80.6	76.5	81.8	65.1	79.0	Rural
<div><div></div> Վարձու աշխատող Employee</div> <div><div></div> Ոչ վարձու աշխատող Non -Employee</div>							

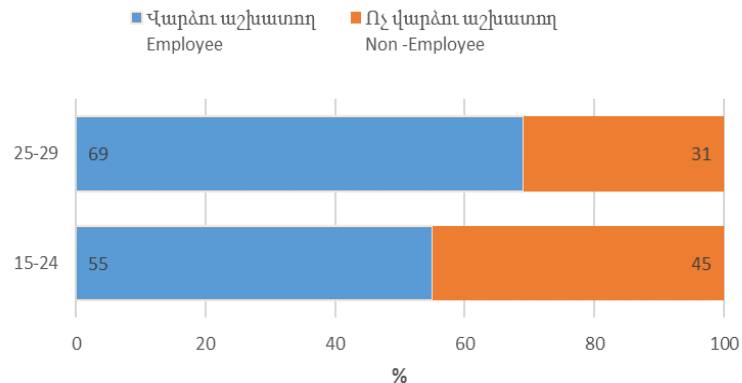

**5.8. Զբաղված երիտասարդներն ըստ կրթական մակարդակի և տարիքային խմբերի**  
**Employed Youth by Educational Attainment and Age Groups**

	Ընդամենը Total		15-24		25-29		
	2014	2015	2014	2015	2014	2015	
1000 մարդ persons							
Ընդամենը	236.2	227.2	104.8	108.6	131.5	118.6	Total
Տղամարդ	142.7	133.7	62.5	62.6	80.2	71.1	Men
Կին	93.6	93.5	42.3	46.0	51.2	47.5	Women
Քաղաք	134.1	123.4	53.6	53.5	80.5	69.9	Urban
Գյուղ	102.1	103.8	51.1	55.1	50.9	48.7	Rural
Միջնակարգ ընդհանուր և ցածր	106.5	118.8	58.2	66.5	48.2	52.3	General secondary and below
Տղամարդ	78.8	82.5	42.5	44.0	36.3	38.5	Men
Կին	27.6	36.3	15.7	22.5	11.9	13.9	Women
Քաղաք	43.8	45.9	21.7	25.0	22.2	21.0	Urban
Գյուղ	62.6	72.9	36.6	41.5	26.1	31.3	Rural
Նախամասնագիտա- կան (արհեստագոր- ծական) և բարձր	129.8	108.4	46.5	42.2	83.2	66.3	Vocational and higher
Տղամարդ	63.9	51.2	20.0	18.6	43.9	32.6	Men
Կին	65.9	57.2	26.6	23.5	39.3	33.6	Women
Քաղաք	90.3	77.5	32.0	28.6	58.4	48.9	Urban
Գյուղ	39.5	30.9	14.6	13.6	24.9	17.3	Rural
Ընդամենի նկատմամբ, % As share of the total, %							
Ընդամենը	100	100	100	100	100	100	Total
Տղամարդ	60.4	58.8	59.6	57.6	61.0	59.9	Men
Կին	39.6	41.2	40.4	42.3	39.0	40.1	Women
Քաղաք	56.8	54.3	51.1	49.2	61.2	58.9	Urban
Գյուղ	43.2	45.7	48.9	50.7	38.7	41.1	Rural
Միջնակարգ ընդհանուր և ցածր	100	100	100	100	100	100	General secondary and below
Տղամարդ	74.0	69.4	73.0	66.2	75.3	73.6	Men
Կին	25.9	30.6	27.0	33.8	24.7	26.4	Women
Քաղաք	41.1	38.6	37.1	37.6	46.1	40.2	Urban
Գյուղ	58.8	61.4	62.9	62.4	53.9	59.8	Rural
Նախամասնագիտա- կան (արհեստագոր- ծական) և բարձր	100	100	100	100	100	100	Vocational and higher
Տղամարդ	49.2	47.2	42.9	44.1	52.8	49.2	Men
Կին	50.8	52.8	57.1	55.9	47.2	50.8	Women
Քաղաք	69.6	71.5	68.7	67.8	70.1	73.9	Urban
Գյուղ	30.4	28.5	31.3	32.2	29.9	26.1	Rural

**5.9. Զբաղված երիտասարդներն ըստ տնտեսական գործունեության և տարիքային խմբերի**  
**Employed Youth by Economic Activity and Age Groups**

	Ընդամենը Total		15-24		25-29		
	2014	2015	2014	2015	2014	2015	
1000 մարդ persons							
Ընդամենը	236.2	227.2	104.8	108.6	131.5	118.6	Total
Տղամարդ	142.7	133.7	62.5	62.6	80.2	71.1	Men
Կին	93.6	93.5	42.3	46.0	51.2	47.5	Women
Քաղաք	134.1	123.4	53.6	53.5	80.5	69.9	Urban
Գյուղ	102.1	103.8	51.2	55.1	50.9	48.7	Rural
Գյուղատնտեսություն	77.2	69.9	44.7	41.6	32.6	28.3	Agriculture
Տղամարդ	45.8	40.3	28.2	25.2	17.6	15.1	Men
Կին	31.4	29.6	16.4	16.4	15.0	13.2	Women
Քաղաք	15.7	4.7	8.5	3.1	7.2	1.6	Urban
Գյուղ	61.5	65.2	36.2	38.5	25.4	26.7	Rural
Արդյունաբերություն	23.6	24.9	9.2	9.8	14.5	15.0	Industry
Տղամարդ	18.7	19.5	6.4	7.0	12.3	12.5	Men
Կին	4.9	5.4	2.8	2.8	2.2	2.5	Women
Քաղաք	17.6	18.0	7.1	6.4	10.5	11.6	Urban
Գյուղ	6.0	6.9	2.1	3.4	4.0	3.4	Rural
Շինարարություն	11.8	13.9	4.7	6.5	7.1	7.4	Construction
Տղամարդ	11.2	12.7	4.5	5.9	6.7	6.8	Men
Կին	0.6	1.2	0.2	0.6	0.4	0.6	Women
Քաղաք	7.5	10.0	2.7	4.9	4.9	5.1	Urban
Գյուղ	4.3	3.9	2.0	1.6	2.2	2.3	Rural
Ծառայություններ	123.5	118.6	46.2	50.8	77.3	67.8	Services
Տղամարդ	66.9	61.2	23.3	24.6	43.7	36.7	Men
Կին	56.6	57.4	22.9	26.2	33.7	31.1	Women
Քաղաք	93.4	90.8	35.4	39.2	58.0	51.6	Urban
Գյուղ	30.2	27.8	10.8	11.6	19.4	16.2	Rural

**5.10. Զբաղված երիտասարդներն ըստ տնտեսական գործունեության և տարիքային խմբերի**  
**Employed Youth by Economic Activity and Age Groups**

	Ընդամենը <i>Total</i>		15-24		25-29		
	2014	2015	2014	2015	2014	2015	
	1000 մարդ <i>persons</i>						
<i>Ընդամենը</i>	<i>100</i>	<i>100</i>	<i>100</i>	<i>100</i>	<i>100</i>	<i>100</i>	<i>Total</i>
Գյուղատնտեսություն	32.7	30.8	42.7	38.3	24.8	23.9	<i>Agriculture</i>
Արդյունաբերություն	10.0	11.0	8.8	9.0	11.0	12.6	<i>Industry</i>
Շինարարություն	5.0	6.1	4.5	6.0	5.4	6.2	<i>Construction</i>
Ծառայություններ	52.3	52.2	44.1	46.7	58.8	57.2	<i>Services</i>

**5.11. Գործազուրկ երիտասարդներն ըստ կրթական մակարդակի և տարիքային խմբերի**  
**Unemployed Youth by Educational Attainment and Age Groups**

	Ընդամենը Total		15-24		25-29		
	2014	2015	2014	2015	2014	2015	
1000 մարդ persons							
Ընդամենը	98.1	90.4	62.2	52.4	35.9	38.0	Total
Տղամարդ	46.1	43.0	27.7	25.1	18.4	17.9	Men
Կին	52.0	47.4	34.5	27.2	17.6	20.2	Women
Քաղաք	76.0	69.4	46.5	39.5	29.6	29.8	Urban
Գյուղ	22.1	21.0	15.7	12.8	6.3	8.2	Rural
Միջնակարգ ընդհանուր և ցածր	44.8	41.3	30.5	27.0	14.3	14.3	General secondary and below
Տղամարդ	25.2	25.3	16.5	16.6	8.7	8.7	Men
Կին	19.6	16.0	14.0	10.5	5.6	5.5	Women
Քաղաք	34.3	29.9	22.9	18.8	11.5	11.1	Urban
Գյուղ	10.5	11.4	7.6	8.2	2.8	3.2	Rural
Նախամասնագիտա- կան (արհեստագոր- ծական) և բարձր	53.3	49.1	31.7	25.3	21.6	23.8	Vocational and higher
Տղամարդ	20.9	17.7	11.2	8.6	9.7	9.1	Men
Կին	32.4	31.4	20.5	16.8	11.9	14.7	Women
Քաղաք	41.7	39.4	23.6	20.7	18.1	18.7	Urban
Գյուղ	11.6	9.7	8.1	4.6	3.5	5.0	Rural
Ընդամենի նկատմամբ, % As share of the total, %							
Ընդամենը	100	100	100	100	100	100	Total
Տղամարդ	47.0	47.6	44.5	47.9	51.3	47.1	Men
Կին	53.0	52.4	55.5	51.9	48.7	53.2	Women
Քաղաք	77.5	76.8	74.8	75.4	82.5	78.4	Urban
Գյուղ	22.5	23.2	25.2	24.4	17.5	21.6	Rural
Միջնակարգ ընդհանուր և ցածր	100	100	100	100	100	100	General secondary and below
Տղամարդ	56.3	61.3	54.1	61.5	60.8	60.8	Men
Կին	43.8	38.7	45.9	38.9	39.2	38.5	Women
Քաղաք	76.6	72.4	75.1	69.6	80.4	77.6	Urban
Գյուղ	23.4	27.6	24.9	30.4	19.6	22.4	Rural
Նախամասնագիտա- կան (արհեստագոր- ծական) և բարձր	100	100	100	100	100	100	Vocational and higher
Տղամարդ	39.2	36.0	35.3	34.0	44.9	38.2	Men
Կին	60.8	64.0	64.7	66.4	55.1	61.8	Women
Քաղաք	78.2	80.2	74.4	81.8	83.8	78.6	Urban
Գյուղ	21.8	19.8	25.6	18.2	16.2	21.0	Rural

5.12. Գործազուրկ երիտասարդներն ըստ աշխատանք փնտրելու տևողության  
և տարիքային խմբերի  
Unemployed Youth by Duration of Job-Search and Age Groups

	Ընդամենը Total		Տղամարդ Men		Կին Women		Քաղաք Urban		Գյուղ Rural		
	2014	2015	2014	2015	2014	2015	2014	2015	2014	2015	
1000 մարդ persons											
Ընդամենը	98.1	90.4	46.1	43.0	52.0	47.4	76.0	69.4	22.1	21.0	Total
< 3 ամիս	16.9	17.4	8.3	8.5	8.5	8.9	14.5	13.5	2.4	3.9	< 3 months
3 - 12 ամիս	36.3	29.2	19.5	14.7	16.8	14.5	27.3	24.8	9.0	4.5	3 - 12 months
1 - 2 տարի	24.4	22.4	8.1	9.2	16.3	13.2	17.6	16.9	6.7	5.6	1 - 2 years
2 > տարի	20.6	21.4	10.2	10.6	10.4	10.8	16.6	14.3	4.0	7.1	2 > years
15-24 տարեկան	62.2	52.4	27.7	25.1	34.5	27.2	46.5	39.5	15.7	12.8	15-24 years old
< 3 ամիս	12.3	11.6	6.1	6.2	6.2	5.4	10.2	9.1	2.1	2.5	< 3 months
3 - 12 ամիս	24.6	19.1	12.1	9.6	12.5	9.5	17.8	15.8	6.8	3.3	3 - 12 months
1 - 2 տարի	16.6	13.9	5.2	5.6	11.3	8.3	11.7	9.7	4.9	4.2	1 - 2 years
2 > տարի	8.7	7.7	4.3	3.7	4.4	4.0	6.8	4.9	1.9	2.8	2 > years
25 -29 տարեկան	35.9	38.0	18.4	17.9	17.6	20.2	29.6	29.8	6.3	8.2	25-29 years old
< 3 ամիս	4.6	5.7	2.3	2.3	2.3	3.4	4.3	4.3	0.2	1.4	< 3 months
3 - 12 ամիս	11.7	10.2	7.4	5.2	4.3	5.0	9.6	9.0	2.2	1.2	3 - 12 months
1 - 2 տարի	7.8	8.5	2.8	3.6	5.0	4.9	5.9	7.1	1.9	1.4	1 - 2 years
2 > տարի	11.8	13.6	5.9	6.8	6.0	6.9	9.8	9.4	2.0	4.2	2 > years
Ընդամենի նկատմամբ, % As share of the total, %											
Ընդամենը	100	100	100	100	100	100	100	100	100	100	Total
< 3 ամիս	17.2	19.2	18.0	19.8	16.3	18.8	19.1	19.5	10.9	18.6	< 3 months
3 - 12 ամիս	37.0	32.3	42.3	34.2	32.3	30.6	35.9	35.7	40.7	21.4	3 - 12 months
1 - 2 տարի	24.9	24.8	17.6	21.4	31.3	27.8	23.2	24.4	30.3	26.7	1 - 2 years
2 > տարի	21.0	23.7	22.1	24.7	20.0	22.8	21.8	20.6	18.1	33.8	2 > years
15-24 տարեկան	100	100	100	100	100	100	100	100	100	100	15-24 years old
< 3 ամիս	19.8	22.1	22.0	24.7	18.0	19.9	21.9	23.0	13.4	19.5	< 3 months
3 - 12 ամիս	39.5	36.5	43.7	38.2	36.2	34.9	38.3	40.0	43.3	25.8	3 - 12 months
1 - 2 տարի	26.7	26.5	18.8	22.3	32.8	30.5	25.2	24.6	31.2	32.8	1 - 2 years
2 > տարի	14.0	14.7	15.5	14.7	12.8	14.7	14.6	12.4	12.1	21.9	2 > years
25 -29 տարեկան	100	100	100	100	100	100	100	100	100	100	25-29 years old
< 3 ամիս	12.8	15.0	12.5	12.8	13.1	16.8	14.5	14.4	3.2	17.1	< 3 months
3 - 12 ամիս	32.6	26.8	40.2	29.1	24.4	24.8	32.4	30.2	34.9	14.6	3 - 12 months
1 - 2 տարի	21.7	22.4	15.2	20.1	28.4	24.3	19.9	23.8	30.2	17.1	1 - 2 years
2 > տարի	32.9	35.8	32.1	38.0	34.1	34.2	33.1	31.5	31.7	51.2	2 > years

5.13. Ոչ ֆորմալ զբաղվածությունը 15-29 տարեկան երիտասարդների շրջանում  
Informal Employment among Youth Aged 15 to 29

Հիմնական գործունեություն Main activity											
	Ընդամենը Total		Տղամարդ Men		Կին Women		Քաղաք Urban		Գյուղ Rural		
	2014	2015	2014	2015	2014	2015	2014	2015	2014	2015	
<b>Զբաղվածություն, 1000 աշխատատեղ</b>	<b>236.2</b>	<b>227.2</b>	<b>142.7</b>	<b>133.7</b>	<b>93.6</b>	<b>93.5</b>	<b>134.1</b>	<b>123.4</b>	<b>102.1</b>	<b>103.8</b>	<b>Employment, 1000 jobs</b>
Ֆորմալ	126.0	122.0	72.4	67.9	53.6	54.1	95.5	93.0	30.5	29.0	Formal
Ոչ ֆորմալ	110.2	105.2	70.2	65.8	40.0	39.4	38.6	30.4	71.6	74.8	Informal
որից՝ բացառապես սեփական սպառման համար արտադրողներ	33.6	17.1	15.4	9.0	18.2	8.1	9.5	1.9	24.1	15.2	of which: producers of goods exclusively for own final use
<b>Ոչ ֆորմալ զբաղվածության մակարդակը, %</b>	<b>46.7</b>	<b>46.3</b>	<b>49.2</b>	<b>49.2</b>	<b>42.7</b>	<b>42.1</b>	<b>28.8</b>	<b>24.6</b>	<b>70.1</b>	<b>72.1</b>	<b>Informal employment rate, %</b>

5.14. Չսովորող և չաշխատող երիտասարդներն ըստ տարիքային խմբերի  
Youth not in Education and not in Employment (NEET) by Age Groups

	Ընդամենը Total		Տղամարդ Men		Կին Women		Քաղաք Urban		Գյուղ Rural	
	2014	2015	2014	2015	2014	2015	2014	2015	2014	2015
1000 մարդ persons										
<b>Ընդամենը Total</b>	<b>238.9</b>	<b>218.3</b>	<b>73.0</b>	<b>71.3</b>	<b>165.9</b>	<b>147.0</b>	<b>155.2</b>	<b>134.6</b>	<b>83.7</b>	<b>83.7</b>
15-19	28.3	24.0	9.6	9.4	18.7	14.6	11.7	14.4	16.6	9.6
20-24	104.9	87.4	34.1	30.4	70.7	57.0	67.5	49.5	37.4	37.9
25-29	105.8	106.9	29.3	31.6	76.5	75.3	76.1	70.7	29.7	36.2
% -ով նույն տարիքային խմբի բնակչության նկատմամբ % to the population of the same age group										
<b>Ընդամենը Total</b>	<b>35.0</b>	<b>34.4</b>	<b>22.7</b>	<b>23.5</b>	<b>45.9</b>	<b>44.6</b>	<b>37.4</b>	<b>36.1</b>	<b>31.3</b>	<b>32.1</b>
15-19	14.3	13.1	9.8	9.8	18.6	16.6	11.1	14.0	17.8	12.0
20-24	42.9	39.5	30.3	29.3	53.6	48.4	44.4	38.8	40.3	40.4
25-29	44.1	46.7	26.5	30.0	59.2	60.8	48.0	49.6	36.5	41.8



## 6. ՀԱՇՄԱՆԴԱՄՈՒԹՅՈՒՆ ՈՒՆԵՑՈՂ ԲՆԱԿՉՈՒԹՅՈՒՆ

### POPULATION WITH DISABILITY

#### 6.1. Հաշմանդամություն ունեցող աշխատանքային ռեսուրսների կազմը

#### Scope of Labour Resources with Disability

	Ընդամենը <i>Total</i>		Զբաղվածներ <i>Employed</i>		Գործազուկներ <i>Unemployed</i>		Տնտեսապես ոչ ակտիվ բնակչություն <i>Economically inactive population</i>		
	2014	2015	2014	2015	2014	2015	2014	2015	
<i>1000 մարդ persons</i>									
<i>Ընդամենը</i>	<i>129.3</i>	<i>133.1</i>	<i>29.4</i>	<i>37.7</i>	<i>5.7</i>	<i>7.0</i>	<i>94.2</i>	<i>88.4</i>	<i>Total</i>
Տղամարդ	65.9	68.0	18.0	22.8	4.0	4.8	43.9	40.3	<i>Men</i>
Կին	63.4	65.1	11.5	14.8	1.6	2.2	50.3	48.1	<i>Women</i>
Քաղաք	86.5	88.3	11.6	15.6	5.3	6.3	69.7	66.3	<i>Urban</i>
Գյուղ	42.8	44.8	17.8	22.0	0.4	0.7	24.6	22.1	<i>Rural</i>
<i>Ընդամենի նկատմամբ, % As share of the total, %</i>									
<i>Ընդամենը</i>	<i>100</i>	<i>100</i>	<i>100</i>	<i>100</i>	<i>100</i>	<i>100</i>	<i>100</i>	<i>100</i>	<i>Total</i>
Տղամարդ	51.0	51.1	61.2	60.5	70.2	68.6	46.6	45.6	<i>Men</i>
Կին	49.0	48.9	39.1	39.3	28.1	31.4	53.4	54.4	<i>Women</i>
Քաղաք	66.9	66.3	39.5	41.4	93.0	90.0	74.0	75.0	<i>Urban</i>
Գյուղ	33.1	33.7	60.5	58.4	7.0	10.0	26.1	25.0	<i>Rural</i>

#### 6.2 Հաշմանդամություն ունեցող աշխատանքային ռեսուրսներն ըստ կրթական մակարդակի

#### Labour Resources with Disability by Educational Attainment

	Ընդամենը <i>Total</i>		Զբաղվածներ <i>Employed</i>		Գործազուկներ <i>Unemployed</i>		Տնտեսապես ոչ ակտիվ բնակչություն <i>Economically inactive population</i>		
	2014	2015	2014	2015	2014	2015	2014	2015	
<i>1000 մարդ persons</i>									
<b>Ընդամենը</b>	<b>129.3</b>	<b>133.1</b>	<b>29.4</b>	<b>37.7</b>	<b>5.7</b>	<b>7.0</b>	<b>94.2</b>	<b>88.4</b>	<b>Total</b>
Բարձրագույն, հետբուհական	17.9	16.9	4.7	5.4	0.6	1.1	12.5	10.4	<i>Tertiary, post-graduate</i>
Միջին մասնագիտական, նախամասնագիտական (արհեստագործական)	34.3	34.8	8.8	12.3	2.0	2.4	23.5	20.1	<i>Secondary specialized, vocational</i>
Միջնակարգ ընդհանուր	56.1	61.7	12.9	15.3	2.7	3.1	40.6	43.3	<i>General secondary</i>
Հիմնական ընդհանուր, տարրական և ցածր	21.0	19.7	3.0	4.6	0.4	0.4	17.6	14.7	<i>General basic, primary and lower</i>

շարունակություն  
continuation

	Ընդամենը <i>Total</i>		Զբաղվածներ <i>Employed</i>		Գործազուկներ <i>Unemployed</i>		Տնտեսապես ոչ ակտիվ բնակչություն <i>Economically inactive population</i>		
	2014	2015	2014	2015	2014	2015	2014	2015	

Ընդամենի նկատմամբ, %  
As share of the total, %

<i>Ընդամենը</i>	<i>100</i>	<i>100</i>	<i>100</i>	<i>100</i>	<i>100</i>	<i>100</i>	<i>100</i>	<i>100</i>	<i>Total</i>
Բարձրագույն, հետբուհական	13.8	12.7	16.1	14.4	11.1	15.9	13.3	11.7	<i>Tertiary, post-graduate</i>
Միջին մասնագիտական, նախամասնագիտական (արհեստագործական)	26.5	26.1	29.9	32.8	35.1	34.1	25.0	22.7	<i>Secondary specialized, vocational</i>
Միջնակարգ ընդհանուր	43.4	46.3	43.8	40.7	47.5	44.5	43.0	48.9	<i>General secondary</i>
Հիմնական ընդհանուր, տարրական և ցածր	16.2	14.8	10.2	12.1	6.3	5.5	18.7	16.7	<i>General basic, primary and lower</i>

**6.3. Հաշմանդամություն ունեցող զբաղվածներն ըստ գյուղատնտեսական և  
ոչ գյուղատնտեսական հատվածների և զբաղվածության կարգավիճակի**  
**Employed with Disability by Agricultural and Non-Agricultural Sectors  
and Status in Employment**

	Ընդամենը <i>Total</i>		Գյուղատնտեսական (A) <i>Agricultural (A)</i>		Ոչ գյուղատնտեսական (B- U) <i>Non-agricultural (B- U)</i>		
	2014	2015	2014	2015	2014	2015	

Ընդամենի նկատմամբ, %  
As share of the total, %

<i>Ընդամենը</i>	<i>100</i>	<i>100</i>	<i>100</i>	<i>100</i>	<i>100</i>	<i>100</i>	<i>Total</i>
Վարձու աշխատող	35.0	37.8	1.7	0.5	86.2	80.9	<i>Employees</i>
Ոչ վարձու աշխատող	65.0	62.2	98.3	99.5	13.8	19.1	<i>Non-employee</i>

**6.4. Հաշմանդամություն ունեցող զբաղվածներն ըստ գյուղատնտեսական և  
ոչ գյուղատնտեսական հատվածների և աշխատանքի բնույթի**  
**գործունեության ոլորտների**  
**Employed with Disability by Agricultural and Non-Agricultural Sectors  
and Job Permanency**

	Ընդամենը <i>Total</i>		Գյուղատնտեսական (A) <i>Agricultural (A)</i>		Ոչ գյուղատնտեսական (B- U) <i>Non-agricultural (B- U)</i>		
	2014	2015	2014	2015	2014	2015	

Ընդամենի նկատմամբ, %  
As share of the total, %

<i>Ընդամենը</i>	<i>100</i>	<i>100</i>	<i>100</i>	<i>100</i>	<i>100</i>	<i>100</i>	<i>Total</i>
Մշտական	66.3	73.2	47.8	57.4	94.8	91.4	<i>Permanent</i>
Ոչ մշտական	33.7	26.8	52.2	42.6	5.2	8.6	<i>Non- permanent</i>

**6.5. Հաշմանդամություն ունեցող զբաղվածներն ըստ գյուղատնտեսական և ոչ գյուղատնտեսական հատվածների և աշխատանքային օրվա տևողության**  
**Employed with Disability by Agricultural and Non-Agricultural Sectors and Working Time Arrangement**

	Ընդամենը <i>Total</i>		Գյուղատնտեսական (A) <i>Agricultural (A)</i>		Ոչ գյուղատնտեսական (B- U) <i>Non-agricultural (B- U)</i>		
	2014	2015	2014	2015	2014	2015	
<i>Ընդամենի նկատմամբ, %</i> <i>As share of the total, %</i>							
<i>Ընդամենը</i>	<i>100</i>	<i>100</i>	<i>100</i>	<i>100</i>	<i>100</i>	<i>100</i>	<i>Total</i>
Լրիվ աշխատանքային օր	54.8	46.2	36.0	21.4	83.6	74.9	<i>Full-time job</i>
Ոչ լրիվ աշխատանքային օր	45.2	53.8	64.0	78.6	16.4	25.1	<i>Part-time job</i>

**6.6. Հաշմանդամություն ունեցող զբաղվածներն ըստ տնտեսության  
ինստիտուցիոնալ հատվածների**  
**Employed with Disability by Institutional Sectors of Economy**

	Ընդամենը <i>Total</i>		Պետական <i>Public</i>		Ոչ պետական <i>Non-public</i>		
	2014	2015	2014	2015	2014	2015	
<i>1000 մարդ</i> <i>persons</i>							
<i>Ընդամենը</i>	<i>29.4</i>	<i>37.7</i>	<i>2.8</i>	<i>6.8</i>	<i>26.6</i>	<i>30.9</i>	<i>Total</i>
Տղամարդ	18.0	22.8	1.3	2.8	16.7	20.0	<i>Men</i>
Կին	11.4	14.8	1.5	3.9	9.9	10.9	<i>Women</i>
Քաղաք	11.6	15.6	1.8	5.5	9.8	10.2	<i>Urban</i>
Գյուղ	17.8	22.0	1.0	1.3	16.8	20.7	<i>Rural</i>
<i>Ընդամենի նկատմամբ, %</i> <i>As share of the total, %</i>							
<i>Ընդամենը</i>	<i>100</i>	<i>100</i>	<i>100</i>	<i>100</i>	<i>100</i>	<i>100</i>	<i>Total</i>
Տղամարդ	61.2	60.6	46.4	41.9	62.8	64.7	<i>Men</i>
Կին	38.8	39.4	53.6	58.1	37.2	35.3	<i>Women</i>
Քաղաք	39.5	41.6	64.3	80.5	36.8	33.0	<i>Urban</i>
Գյուղ	60.5	58.4	35.7	19.5	63.2	67.0	<i>Rural</i>

**6.7. Հաշմանդամություն ունեցող գործազուրկներն ըստ աշխատանքային փորձի առկայության**

**Unemployed with Disabilities by Work Experience**

	Ընդամենը <i>Total</i>		Ունեցել են աշխատանքային փորձ <i>Had work experience</i>		Չեն ունեցել աշխատանքային փորձ <i>Hadn't work experience</i>		
	2014	2015	2014	2015	2014	2015	

1000 մարդ  
persons

<i>Ընդամենը</i>	<i>5.7</i>	<i>7.0</i>	<i>5.0</i>	<i>5.6</i>	<i>0.7</i>	<i>1.4</i>	<i>Total</i>
Բարձրագույն, հետբուհական	0.6	1.1	0.6	1.1	...	0.0	<i>Tertiary, post-graduate</i>
Միջին մասնագիտական, նախամասնագիտական	2.0	2.4	1.8	1.7	0.2	0.7	<i>Secondary specialized, vocational</i>
Միջնակարգ ընդհանուր	2.7	3.1	2.3	2.6	0.4	0.5	<i>General secondary</i>
Հիմնական ընդհանուր, տարրական և ցածր	0.4	0.4	0.3	0.3	0.1	0.1	<i>General basic, primary and lower</i>

Ընդամենի նկատմամբ, %  
As share of the total, %

<i>Ընդամենը</i>	<i>100</i>	<i>100</i>	<i>100</i>	<i>100</i>	<i>100</i>	<i>100</i>	<i>Total</i>
Բարձրագույն, հետբուհական	11.1	15.9	12.6	19.0	...	3.0	<i>Tertiary, post-graduate</i>
Միջին մասնագիտական, նախամասնագիտական	35.1	34.1	36.1	30.5	27.8	48.8	<i>Secondary specialized, vocational</i>
Միջնակարգ ընդհանուր	47.5	44.5	46.2	45.9	57.3	38.6	<i>General secondary</i>
Հիմնական ընդհանուր, տարրական և ցածր	6.3	5.5	5.2	4.5	14.8	9.6	<i>General basic, primary and lower</i>

**6.8. Հաշմանդամություն ունեցող գործազուրկներն ըստ աշխատանք փնտրելու տևողության**  
**Unemployed with Disabilities by Duration of Job-Search**

Ընդամենը Total		Ըստ աշխատանքը փնտրելու տևողության by duration of job-search								
		< 3 ամիս month		3-12 ամիս month		1 - 2 տարի years		2 > տարի years		
		2014	2015	2014	2015	2014	2015	2014	2015	

1000 մարդ  
persons

<i>Ընդամենը</i>	<i>5.7</i>	<i>7.0</i>	<i>0.3</i>	<i>0.7</i>	<i>0.7</i>	<i>0.9</i>	<i>0.8</i>	<i>0.5</i>	<i>3.8</i>	<i>4.9</i>	<i>Total</i>
Տղամարդ	4.1	4.8	0.3	0.6	0.5	0.6	0.5	0.3	2.7	3.2	<i>Men</i>
Կին	1.6	2.2	...	0.1	0.2	0.3	0.3	0.2	1.1	1.7	<i>Women</i>
Քաղաք	5.3	6.3	0.3	0.5	0.7	0.8	0.8	0.4	3.4	4.7	<i>Urban</i>
Գյուղ	0.4	0.7	0.0	0.2	0.0	0.1	0.0	0.1	0.4	0.2	<i>Rural</i>

Ընդամենի նկատմամբ, %  
As share of the total, %

<i>Ընդամենը</i>	<i>100</i>	<i>100</i>	<i>100</i>	<i>100</i>	<i>100</i>	<i>100</i>	<i>100</i>	<i>100</i>	<i>100</i>	<i>100</i>	<i>Total</i>
Տղամարդ	71.9	68.6	100	85.7	71.4	66.7	62.5	60.0	71.1	65.3	<i>Men</i>
Կին	28.1	31.4	...	14.3	28.6	33.3	37.5	40.0	28.9	34.7	<i>Women</i>
Քաղաք	93.0	90.0	100	71.4	100	88.9	100	80.0	89.5	95.9	<i>Urban</i>
Գյուղ	7.0	10.0	0.0	28.6	0.0	11.1	0.0	20.0	10.5	4.1	<i>Rural</i>

**6.9. Հաշմանդամություն ունեցող գործազուրկներն ըստ աշխատանքը դադարեցնելու պատճառների**  
**Unemployed with Disabilities by Reasons a Job's Termination**

	Ընդամենը <i>Total</i>		Տղամարդ <i>Men</i>		Կին <i>Women</i>		
	2014	2015	2014	2015	2014	2015	
<i>1000 մարդ persons</i>							
<b>Ընդամենը</b>	<b>5.0</b>	<b>5.6</b>	<b>3.6</b>	<b>4.0</b>	<b>1.4</b>	<b>1.7</b>	<b>Total</b>
Աշխատանքից ազատում, աշխատատեղերի կրճատում	2.1	2.6	1.5	1.4	0.6	1.2	<i>Dismissal or reduction of jobs</i>
Ժամանակավոր, սեզոնային աշխատանքի ավարտ	0.4	0.5	0.4	0.5	...	0.0	<i>End of temporary, seasonal job</i>
Կենսաթոշակառու	0.4	0.4	0.1	0.4	0.2	...	<i>Retirement</i>
Հիվանդություն, հաշմանդամություն	1.7	1.2	1.3	1.1	0.3	0.2	<i>Illness, disability</i>
Ընտանեկան հանգամանքներ	0.2	...	...	...	0.2	...	<i>Family circumstances</i>
Այլ	0.2	0.9	0.1	0.6	0.1	0.3	<i>Other</i>
<i>Ընդամենի նկատմամբ, % As share of the total, %</i>							
<b>Ընդամենը</b>	<b>100</b>	<b>100</b>	<b>100</b>	<b>100</b>	<b>100</b>	<b>100</b>	<b>Total</b>
Աշխատանքից ազատում, աշխատատեղերի կրճատում	41.8	45.9	42.6	34.6	39.8	72.9	<i>Dismissal or reduction of jobs</i>
Ժամանակավոր, սեզոնային աշխատանքի ավարտ	8.7	8.7	12.2	11.5	...	2.2	<i>End of temporary, seasonal job</i>
Կենսաթոշակառու	7.5	7.8	3.7	11.1	16.8	...	<i>Retirement</i>
Հիվանդություն, հաշմանդամություն	33.3	21.8	37.2	27.0	23.6	9.3	<i>Illness, disability</i>
Ընտանեկան հանգամանքներ	4.2	...	...	...	14.4	...	<i>Family circumstances</i>
Այլ	4.5	15.7	4.2	15.7	5.3	15.7	<i>Other</i>

## 7. ԱՇԽԱՏԱԺԱՄԵՐ WORKING HOURS

Աշխատաժամերի վերաբերյալ ստորև ներկայացվող տեղեկատվության աղբյուրը տնային տնտեսություններում իրականացված աշխատուժի հետազոտությունն է, որի համառոտ նկարագրությունը ներկայացված է սույն ժողովածուի էջ 5-ում:

Ներկայացվող տվյալները վերաբերում են հետազոտվող ժամանակահատվածում զբաղվածների **հիմնական և երկրորդ գործունեությունում** փաստացի և սովորաբար ծախսված ժամերին:

**Փաստացի աշխատած ժամերը** հետազոտվող շաբաթվա ընթացքում ապրանքների և ծառայությունների արտադրության համար աշխատողի կողմից փաստացի ծախսված ժամանակահատվածն է, որը կարող է ավելի կամ պակաս լինել ինչպես օրինադրյալ սահմանված (նորմալ) աշխատաժամանակից, այնպես էլ սովորաբար աշխատած ժամերից:

Հետազոտվող շաբաթվա ընթացքում փաստացի աշխատած ժամերը կարող են հավասար լինել 0-ի տարբեր պատճառներով ժամանակավորապես չաշխատելու դեպքում (օրինակ՝ հիվանդության, արձակուրդի, հերթափոխային աշխատանքի և այլն):

**Աշխատաժամանակի նորմալ տևողությունը** սովորաբար չի գերազանցում շաբաթական 40 ժամը:

**Սովորաբար աշխատած ժամերը** վերաբերում են աշխատաժամերի հետ կապված բնորոշ իրավիճակին, այսինքն վերջին ամսում **տիպային** շաբաթվա ընթացքում աշխատած ժամերին՝ բացառելով ժամանակավոր բնույթ կրող արտաժամյա աշխատանքը կամ ոչ լրիվ ժամով աշխատանքը:

The source of below information on working hours is the Labour Force Survey carried out in households, the summary description of which is presented on the page 5 of this handbook.

Presented data refer to the hours actually and usually spent by employed population in both the **main and second jobs** during the reference period.

**Hours actually worked** include actual time spent by employed population on production of goods and services during the reference week that can be over or less working time defined by the legislation (normal duration) as well as hours usually worked.

Hours actually worked during the reference week can be equal to 0 in case of not working temporarily for various reasons (eg, illness, holidays, shift work, etc.).

The normal duration of working time can not be more than 40 hours per week.

**Hours usually worked** refer to the typical situation associated with working hours, that is worked hours during the **typical** week of the last month, excluding temporary overtime work or part-time work.



**7.1. Փաստացի աշխատած միջին շաբաթական ժամերն ըստ տարիքային խմբերի**  
**Average Weekly Hours Actually Worked by Age Groups**

	Հիմնական և երկրորդ գործունեություն <i>Main and Second Activities</i>									
	Ընդամենը, ժամ <i>Total, hours</i>		Տղամարդ <i>Men</i>		Կին <i>Women</i>		Քաղաք <i>Urban</i>		Գյուղ <i>Rural</i>	
	2014	2015	2014	2015	2014	2015	2014	2015	2014	2015
<b>Միջին ժամեր</b> <i>Average hours</i>	<b>39.2</b>	<b>36.4</b>	<b>43.1</b>	<b>40.5</b>	<b>35.1</b>	<b>31.9</b>	<b>43.0</b>	<b>41.9</b>	<b>34.7</b>	<b>30.4</b>
15-24	37.1	34.9	38.3	36.6	35.3	32.7	41.6	42.2	32.5	27.9
25-34	41.0	38.5	45.7	42.6	34.4	32.2	44.4	43.1	35.3	31.8
35-44	40.6	38.7	45.6	44.1	35.6	33.3	44.4	44.0	35.4	31.9
45-54	39.1	35.7	42.6	40.0	36.3	32.1	42.6	42.0	35.6	30.3
55-64	38.5	34.8	42.1	38.6	34.8	31.0	41.5	38.9	34.7	30.6
65-75	33.6	31.6	37.0	35.6	29.8	26.8	38.8	38.5	30.3	25.6

**7.2. Փաստացի աշխատած միջին շաբաթական ժամերն ըստ կրթական մակարդակի**  
**Average Weekly Hours Actually Worked by Level of Educational Attainment**

	Հիմնական և երկրորդ գործունեություն <i>Main and Second Activities</i>									
	Ընդամենը <i>Total</i>		Տղամարդ <i>Men</i>		Կին <i>Women</i>		Քաղաք <i>Urban</i>		Գյուղ <i>Rural</i>	
	2014	2015	2014	2015	2014	2015	2014	2015	2014	2015
<b>Միջին ժամեր</b> <i>Average hours</i>	<b>39.2</b>	<b>36.4</b>	<b>43.1</b>	<b>40.5</b>	<b>35.1</b>	<b>31.9</b>	<b>43.0</b>	<b>41.9</b>	<b>34.7</b>	<b>30.4</b>
Բարձրագույն, հետբուհական	40.5	38.7	45.4	43.0	35.8	34.3	41.7	40.0	36.8	34.2
Միջին մասնագիտական, նախամասնագիտական (արհեստագործական)	40.0	37.8	44.3	41.8	36.4	34.5	42.3	42.2	36.8	32.4
Միջնակարգ ընդհանուր	38.5	34.6	41.9	39.1	34.0	28.8	45.4	44.4	33.7	29.0
Հիմնական ընդհանուր, տարրական և ցածր	33.5	32.2	36.1	35.6	29.4	27.0	43.2	41.8	30.5	27.8

**7.3. Փաստացի աշխատած միջին շաբաթական ժամերն ըստ ամուսնական վիճակի**  
**Average Weekly Hours Actually Worked by Marital Status**

	Հիմնական և երկրորդ գործունեություն <i>Main and Second Activities</i>									
	Ընդամենը, ժամ <i>Total, hours</i>		Տղամարդ <i>Men</i>		Կին <i>Women</i>		Քաղաք <i>Urban</i>		Գյուղ <i>Rural</i>	
	2014	2015	2014	2015	2014	2015	2014	2015	2014	2015
<b>Միջին ժամեր</b> <i>Average hours</i>	<b>39.2</b>	<b>36.4</b>	<b>43.1</b>	<b>40.5</b>	<b>35.1</b>	<b>31.9</b>	<b>43.0</b>	<b>41.9</b>	<b>34.7</b>	<b>30.4</b>
Երբևէ չամուսնացած	39.0	37.7	39.8	39.2	38.0	35.8	43.0	42.9	33.0	30.2
Ամուսնացած	39.5	36.3	43.9	40.9	33.8	30.4	43.4	42.0	35.0	30.6
Այրի	36.1	32.4	43.2	40.0	35.0	31.3	39.0	38.0	33.1	26.9
Ամուսնալուծված	42.1	39.6	44.4	36.5	41.5	40.6	43.4	41.1	38.5	35.8

**7.4. Սովորաբար և փաստացի աշխատած միջին շաբաթական ժամերն  
ըստ զբաղվածության կարգավիճակի**  
**Average Weekly Hours Usually and Actually Worked by Status in Employment**

ժամ  
hours

	Հիմնական գործունեություն Main and Second Activities				
	Սովորաբար աշխատած ժամեր Hours usually worked		Փաստացի աշխատած ժամեր Hours actually worked		
	2014	2015	2014	2015	
Միջին ժամեր	41.0	38.5	38.7	35.9	Average hours
Վարձու աշխատող	45.0	43.6	43.7	42.0	Employee
Գործատու	53.2	56.8	52.0	56.3	Employer
Ինքնազբաղված	36.8	33.5	33.1	29.1	Own-account worker
Այլ	28.5	19.3	25.5	18.8	Other

**7.5. Փաստացի աշխատած միջին շաբաթական ժամերն ըստ զբաղվածության կարգավիճակի**  
**Average Weekly Hours Actually Worked by Status in Employment**

	Հիմնական գործունեություն Main Activity										
	Ընդամենը Total		Տղամարդ Men		Կին Women		Քաղաք Urban		Գյուղ Rural		
	2014	2015	2014	2015	2014	2015	2014	2015	2014	2015	
ժամ hours											
Միջին ժամեր	38.7	35.9	42.5	39.9	34.6	31.6	42.9	41.8	33.6	29.6	Average hours
Վարձու աշխատող	43.7	42.0	48.1	45.7	38.8	37.9	44.4	42.6	41.6	40.1	Employee
Գործատու	52.0	56.3	52.9	55.3	48.3	60.9	50.7	56.5	58.1	55.8	Employer
Ինքնազբաղված	33.1	29.1	35.4	32.9	30.6	24.2	37.0	36.9	31.4	26.8	Own-account worker
Այլ	25.5	18.8	25.7	19.0	25.4	18.7	31.4	18.1	24.7	18.8	Other



**7.6. Սովորաբար և փաստացի աշխատած միջին շաբաթական ժամերն ըստ տնտեսական գործունեության**  
**Average Weekly Hours Usually and Actually Worked by Types Of Economic Activity**

ժամ  
hours

	Հիմնական գործունեություն Main and Second Activities			
	Սովորաբար աշխատած ժամեր Hours usually worked		Փաստացի աշխատած ժամեր Hours actually worked	
	2014	2015	2014	2015
<b>Միջին ժամեր</b> <b>Average hours</b>	<b>41.0</b>	<b>38.5</b>	<b>38.7</b>	<b>35.9</b>
A <sup>1</sup>	32.6	28.3	29.2	24.3
B, C, D, E <sup>2</sup>	46.5	45.3	44.8	44.1
F <sup>3</sup>	49.0	49.7	43.2	43.8
G, H, I <sup>4</sup>	52.8	49.9	51.5	48.9
J <sup>5</sup>	44.3	44.0	44.0	43.5
K <sup>6</sup>	43.1	43.6	42.1	42.7
L <sup>7</sup>	46.9	31.7	45.0	31.7
M, N <sup>8</sup>	43.2	44.0	42.6	43.3
O, P, Q <sup>9</sup>	39.8	38.7	38.5	36.8
R, S, T, U <sup>10</sup>	41.9	41.4	39.9	39.9

<sup>1</sup> Գյուղատնտեսություն  
Agriculture

<sup>2</sup> Արդյունաբերություն  
Industry

<sup>3</sup> Շինարարություն  
Construction

<sup>4</sup> Առևտուր, նորոգում, փոխադրումներ, պահեստային տնտեսություն կացության և հանրային սննդի կազմակերպում  
Trade; Repair; Hotel and Restaurants; Transport

<sup>5</sup> Տեղեկատվություն և կապ  
Communication

<sup>6</sup> Ֆինանսական և ապահովագրական գործունեություն  
Financial Intermediation

<sup>7</sup> Անշարժ գույքի հետ կապված գործունեություն  
Real estate

<sup>8</sup> Մասնագիտական, գիտատեխնիկական, վարչարարական և օժանդակ գործունեություն  
Renting and Business activity

<sup>9</sup> Պետական կառավարում, կրթություն, առողջապահություն և բնակչության սոցիալական սպասարկում  
Public administration; Education; Health and Social Work

<sup>10</sup> Այլ ծառայություններ  
Other services

**7.7. Փաստացի աշխատած միջին շաբաթական ժամերն ըստ տնտեսական գործունեության տեսակների**  
**Average Weekly Hours Usually and Actually Worked by Types Of Economic Activity**

	Հիմնական գործունեություն <i>Main Activity</i>									
	Ընդամենը, ժամ <i>Total, hours</i>		Տղամարդ <i>Men</i>		Կին <i>Women</i>		Քաղաք <i>Urban</i>		Գյուղ <i>Rural</i>	
	2014	2015	2014	2015	2014	2015	2014	2015	2014	2015
<b>Միջին ժամեր <i>Average hours</i></b>	<b>38.7</b>	<b>35.9</b>	<b>42.5</b>	<b>39.9</b>	<b>34.6</b>	<b>31.6</b>	<b>42.9</b>	<b>41.8</b>	<b>33.6</b>	<b>29.6</b>
A <sup>1</sup>	29.2	24.3	30.4	27.4	28.2	21.6	30.1	23.2	29.0	24.4
B, C, D, E <sup>2</sup>	44.8	44.1	46.5	44.6	41.4	42.9	45.7	44.2	42.4	43.6
F <sup>3</sup>	43.2	43.8	43.4	43.8	38.4	44.4	42.9	45.0	43.9	40.5
G, H, I <sup>4</sup>	51.5	48.9	52.5	50.5	49.6	46.4	51.6	49.3	51.1	47.3
J <sup>5</sup>	44.0	43.5	44.3	44.4	43.7	42.0	43.9	44.0	45.3	37.8
K <sup>6</sup>	42.1	42.7	42.9	47.1	41.3	40.0	41.9	42.6	44.0	43.1
L <sup>7</sup>	45.0	31.7	42.6	33.7	46.5	24.5	45.0	31.7	44.0	...
M,N <sup>8</sup>	42.6	43.3	45.7	45.2	39.6	41.9	42.3	43.3	45.4	43.1
O, P, Q <sup>9</sup>	38.5	36.8	47.0	42.8	33.3	32.8	39.0	37.0	37.5	36.3
R, S, T, U <sup>10</sup>	39.9	39.9	42.7	41.7	37.8	38.3	40.1	39.9	39.3	39.8

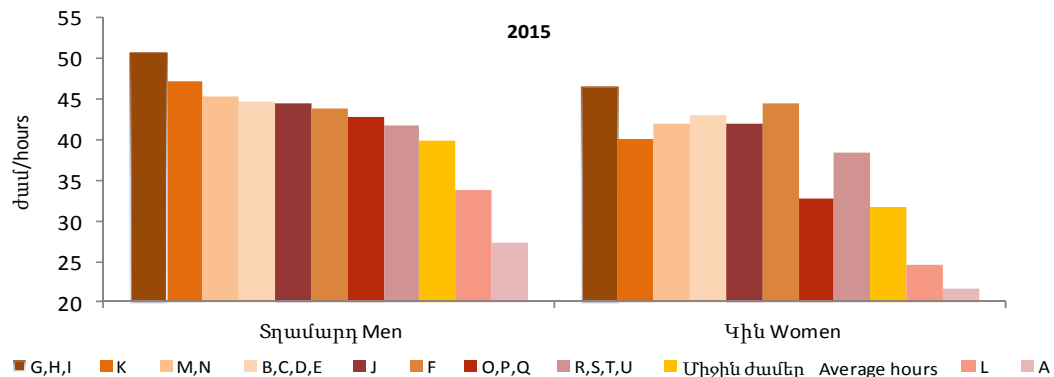

<sup>1</sup> Գյուղատնտեսություն  
*Agriculture*

<sup>2</sup> Արդյունաբերություն  
*Industry*

<sup>3</sup> Շինարարություն  
*Construction*

<sup>4</sup> Առևտուր, նորոգում, փոխադրումներ, պահեստային տնտեսություն կացության և հանրային սննդի կազմակերպում  
*Trade; Repair; Hotel and Restaurants; Transport*

<sup>5</sup> Տեղեկատվություն և կապ  
*Communication*

<sup>6</sup> Ֆինանսական և ապահովագրական գործունեություն  
*Financial Intermediation*

<sup>7</sup> Անշարժ գույքի հետ կապված գործունեություն  
*Real estate*

<sup>8</sup> Մասնագիտական, գիտատեխնիկական, վարչարարական և օժանդակ գործունեություն  
*Renting and Business activity*

<sup>9</sup> Պետական կառավարում, կրթություն, առողջապահություն և բնակչության սոցիալական սպասարկում  
*Public administration; Education; Health and Social Work*

<sup>10</sup> Այլ ծառայություններ  
*Other services*

**7.8. Սովորաբար և փաստացի աշխատած միջին շաբաթական ժամերն ըստ տնտեսական գործունեության տեսակների**  
**Average Weekly Hours Usually and Actually Worked by Types Of Economic Activity**

ժամ  
hours

	Հիմնական գործունեություն Main and Second Activities				
	Սովորաբար աշխատած ժամեր Hours usually worked		Փաստացի աշխատած ժամեր Hours actually worked		
	2014	2015	2014	2015	
Միջին ժամեր	41.0	38.5	38.7	35.9	Average hours
Գյուղատնտեսություն, անտառային տնտեսություն և ձկնորսություն	32.6	28.3	29.2	24.3	Agriculture, forestry and fishing
Հանքագործական արդյունաբերություն և բացահանքերի շահագործում	49.1	46.4	46.4	42.5	Mining and quarrying
Մշակող արդյունաբերություն	46.8	45.7	44.9	44.7	Manufacturing
Էլեկտրականության, գազի, ջրի և լավորակ օդի մատակարարում	45.0	43.8	44.6	43.2	Electricity, gas, steam and air conditioning supply
Ջրամատակարարում, կոյուղի, թափոնների կառավարում և վերամշակում	42.7	42.9	41.2	40.7	Water supply; sewerage, waste management and remediation activities
Շինարարություն	49.0	49.7	43.2	43.9	Construction
Մեծածախ և մանրածախ առևտուր, ավտոմեքենաների և մոտոցիկլների նորոգում	51.5	49.2	50.6	48.5	Wholesale and retail trade; repair of motor vehicles and motorcycles
Փոխադրումներ և պահեստային տնտեսություն	54.5	49.4	52.6	48.3	Transportation and storage
Կացության և հանրային սննդի կազմակերպում	56.9	53.8	54.4	52.2	Accommodation and food service activities
Տեղեկատվություն և կապ	44.3	44.0	44.0	43.5	Information and communication
Ֆինանսական և ապահովագրական գործունեություն	43.1	43.7	42.1	42.8	Financial and insurance activities
Անշարժ գույքի հետ կապված գործունեություն	46.9	31.7	45.0	31.7	Real estate activities
Մասնագիտական, գիտական և տեխնիկական գործունեություն	41.8	42.1	41.5	41.4	Professional, scientific and technical activities
Վարչարարական և օժանդակ գործունեություն	46.1	48.4	44.7	47.5	Administrative and support service activities
Պետական կառավարում և պաշտպանություն, պարտադիր սոցիալական ապահովություն	47.8	45.3	47.7	44.6	Public administration and defence; compulsory social security
Կրթություն	31.7	32.3	29.1	28.7	Education
Առողջապահություն և բնակչության սոցիալական ապաստարկում	42.3	39.9	41.8	39.3	Human health and social work activities
Մշակույթ, զվարճություններ և հանգիստ	43.8	40.1	43.5	38.0	Arts, entertainment and recreation
Սպասարկման այլ ծառայություններ	41.6	41.5	39.0	40.3	Other service activities
Տնային տնտեսությունների գործունեություն, որպես գործատու, տնային տնտեսություններում չտարբերակված ապրանքների և ծառայությունների արտադրություն սեփական սպառման համար	37.9	44.3	33.4	43.6	Activities of households as employers ; undifferentiated goods and servicespro - ducing activities of households for own use
Օտարերկրյա կազմակերպությունների և մարմինների գործունեություն	44.3	45.1	42.9	45.1	Activities of extraterritorial organisations and bodies

**7.9. Փաստացի աշխատած միջին շաբաթական ժամերն ըստ տնտեսական գործունեության տեսակների**  
**Average Weekly Hours Usually and Actually Worked by Types of Economic Activity**

	Հիմնական գործունեություն Main Activity										
	Ընդամենը, ժամ Total, hours		Տղամարդ Men		Կին Women		Քաղաք Urban		Գյուղ Rural		
	2014	2015	2014	2015	2014	2015	2014	2015	2014	2015	
Միջին ժամեր	38.7	35.9	42.5	39.9	34.6	31.6	42.9	41.8	33.6	29.6	Average hours
Գյուղատնտեսություն, անտառային տնտեսություն և ձկնորսություն	29.2	24.3	30.4	27.4	28.2	21.6	30.1	23.2	29.0	24.4	Agriculture, forestry and fishing
Հանքագործական արդյունաբերություն և բացահանքերի շահագործում	46.4	42.5	47.8	42.4	40.7	43.7	47.4	42.8	44.3	40.8	Mining and quarrying
Մշակող արդյունաբերություն	44.9	44.7	46.9	45.5	41.6	43.3	45.9	45.0	41.8	43.7	Manufacturing
Էլեկտրականության, գազի, գոլորշու և լավորակ օդի մատակարարում	44.6	43.2	45.6	43.3	40.2	42.4	44.9	42.8	44.0	44.2	Electricity, gas, steam and air conditioning supply
Ջրամատակարարում, կոյուղի, թափոնների կառավարում և վերամշակում	41.2	40.7	41.1	42.7	41.7	36.5	42.0	40.1	40.0	42.2	Water supply; sewerage, waste management and remediation activities
Շինարարություն	43.2	43.9	43.4	43.8	38.4	44.4	42.9	45.1	43.9	40.5	Construction
Մեծածախ և մանրածախ առևտուր, ավտոմեքենաների և մոտոցիկլների նորոգում	50.6	48.5	51.2	50.5	49.8	45.9	50.6	48.6	50.5	48.2	Wholesale and retail trade, repair of motor vehicles and motorcycles
Փոխադրումներ և պահեստային տնտեսություն	52.6	48.3	53.7	49.4	43.8	43.0	52.7	49.1	52.1	45.7	Transportation and storage
Կացության և հանրային սննդի կազմակերպում	54.4	52.2	57.4	53.5	51.4	50.8	54.6	53.3	52.1	46.4	Accommodation and food service activities
Տեղեկատվություն և կապ	44.0	43.5	44.3	44.4	43.7	42.0	43.9	44.0	45.3	37.8	Information and communication
Ֆինանսական և ապահովագրական գործունեություն	42.1	42.8	42.9	47.4	41.3	39.9	41.9	42.7	44.0	43.1	Financial and insurance activities
Անշարժ գույքի հետ կապված գործունեություն	45.0	31.7	42.6	33.7	46.5	24.5	45.0	31.7	44.0	...	Real estate activities
Մասնագիտական, գիտական և տեխնիկական գործունեություն	41.5	41.4	44.3	44.2	38.4	39.1	41.2	41.4	45.6	40.3	Professional, scientific and technical activities
Վարչարարական և օժանդակ գործունեություն	44.7	47.5	49.2	48.7	41.6	47.0	44.7	47.8	45.1	45.1	Administrative and support service activities
Պետական կառավարում և պաշտպանություն, պարտադիր սոցիալական ապահովություն	47.7	44.6	50.8	46.5	39.4	39.6	46.9	44.5	49.9	44.7	Public administration and defence; compulsory social security
Կրթություն	29.1	28.7	34.4	32.4	28.0	27.7	29.7	29.5	28.2	27.0	Education
Առողջապահություն և բնակչության սոցիալական սպասարկում	41.8	39.3	46.2	40.4	40.8	39.0	41.9	39.4	41.5	38.9	Human health and social work activities
Մշակույթ, զվարճություններ և հանգիստ	43.5	38.0	45.5	40.8	41.8	35.5	42.3	37.8	46.7	39.5	Arts, entertainment and recreation
Սպասարկման այլ ծառայություններ	39.0	40.3	42.1	41.4	37.0	39.1	40.1	40.1	35.6	41.3	Other service activities
Տնային տնտեսությունների գործունեություն, որպես գործատու, տնային տնտեսություններում չտարբերակված ապրանքների և ծառայությունների արտադրություն սեփական սպառման համար	33.4	43.6	36.4	46.3	31.7	40.7	34.7	46.8	28.8	33.8	Activities of households as employers ; undifferentiated goods and servicesproducing activities of households for own use
Օտարերկրյա կազմակերպությունների և մարմինների գործունեություն	42.9	45.1	44.1	47.0	39.6	44.2	42.8	44.7	43.1	48.0	Activities of extraterritorial organisations and bodies

**7.10. Սովորաբար և փաստացի աշխատած միջին շաբաթական ժամերն ըստ զբաղմունքի տեսակների**  
**Average Weekly Hours Usually and Actually Worked by Occupations**

	Հիմնական գործունեություն Main and Second Activities				
	Սովորաբար աշխատած ժամեր Hours usually worked		Փաստացի աշխատած ժամեր Hours actually worked		
	2014	2015	2014	2015	
Միջին ժամեր	41.0	38.5	38.7	35.9	Average hours
Ղեկավարներ՝ օրենսդիր, գործադիր, դատական, ՏԻՄ, կազմակերպությունների, քաղաքական և հասարակական միավորումների	48.3	45.9	47.6	45.0	Legislators, senior officials, managers
Բարձր որակավորման մասնագետներ	39.1	38.0	37.6	35.9	Professionals
Միջին որակավորման մասնագետներ	42.5	41.2	41.5	39.9	Technicians professionals
Գրասենյակների ծառայողներ	43.8	44.2	41.9	42.1	Clerks
Սպասարկման, բնակարանային-կոմունալ տնտեսության, առևտրի ոլորտի աշխատողներ	51.1	48.6	50.1	47.3	Service and sales workers
Գյուղատնտեսական ոլորտի որակավորված աշխատողներ	32.5	27.7	29.1	23.9	Skilled agricu-ltural workers
Ոչ գյուղատնտեսական ոլորտի որակավորված աշխատողներ	47.4	46.2	44.2	43.2	Craft workers
Օպերատորներ, ապարատավարներ, մեքենավարներ, փականագործներ	53.6	48.8	51.0	46.8	Operators, assemblers and locksmiths
Որակավորում չունեցող բանվորներ	44.5	45.7	42.1	43.4	Elementary occupations

**7.11. Փաստացի աշխատած միջին շաբաթական ժամերն ըստ աշխատանքի բնույթի**  
**Average Weekly Hours Actually Worked by Job Permanency**

	Հիմնական գործունեություն Main Activity										
	Ընդամենը, ժամ Total, hours		Տղամարդ Men		Կին Women		Քաղաք Urban		Գյուղ Rural		
	2014	2015	2014	2015	2014	2015	2014	2015	2014	2015	
Միջին ժամեր	38.7	35.9	42.5	39.9	34.6	31.6	42.9	41.8	33.6	29.6	Average hours
Մշտական	41.3	38.7	45.9	43.0	36.5	34.1	44.1	42.6	36.8	32.7	Permanent
Ժամանակավոր	43.4	39.6	45.0	40.0	38.4	38.2	44.4	40.9	41.2	37.7	Temporary
Սեզոնային	27.7	22.8	28.0	26.1	27.4	19.1	30.2	25.9	26.9	22.3	Seasonal
Պատահական, միանգամյա	35.5	32.2	37.3	33.1	17.9	17.7	35.8	30.3	35.3	35.2	Occasional, one-time

**7.12. Սովորաբար և փաստացի աշխատած միջին շաբաթական ժամերն ըստ զբաղվածության բնույթի**  
**Average Weekly Hours Usually and Actually Worked by Nature of Employment**

					ժամ hours
	Հիմնական գործունեություն Main and Second Activities				
	Սովորաբար աշխատած ժամեր Hours usually worked		Փաստացի աշխատած ժամեր Hours actually worked		
	2014	2015	2014	2015	
Միջին ժամեր	41.0	38.5	38.7	35.9	Average hours
Ֆորմալ զբաղվածություն	44.8	43.6	43.7	42.1	Formal employment
Ոչ ֆորմալ զբաղվածություն	36.9	32.5	33.4	28.8	Informal employment

**7.13. Փաստացի աշխատած միջին շաբաթական ժամերն ըստ զբաղվածության բնույթի**  
**Average Weekly Hours Actually Worked by Nature of Employment**

	Հիմնական գործունեություն Main Activity										
	Ընդամենը, ժամ Total, hours		Տղամարդ Men		Կին Women		Քաղաք Urban		Գյուղ Rural		
	2014	2015	2014	2015	2014	2015	2014	2015	2014	2015	
Միջին ժամեր	38.7	35.9	42.5	39.9	34.6	31.6	42.9	41.8	33.6	29.6	Average hours
Ֆորմալ զբաղվածություն	43.7	42.1	48.3	45.9	38.6	37.9	44.2	42.5	42.3	40.7	Formal employment
Ոչ ֆորմալ զբաղվածություն	33.4	28.8	36.3	33.0	30.5	24.3	39.7	39.0	30.3	25.6	Informal employment

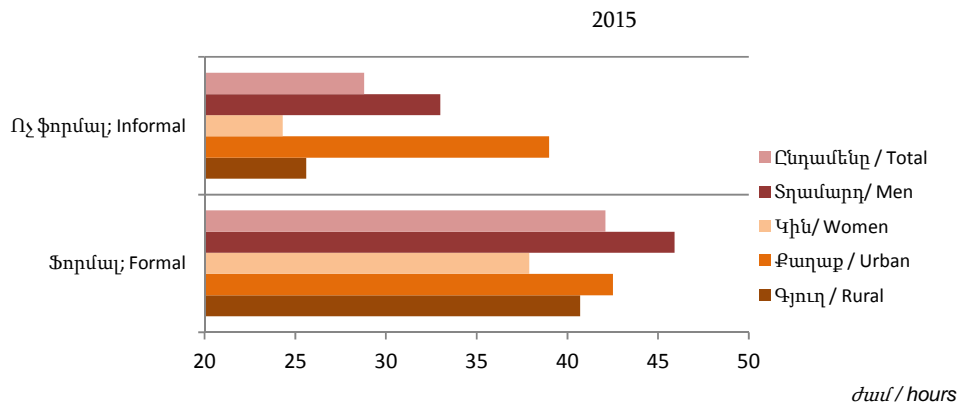

**7.14. Փաստացի աշխատած միջին շաբաթական ժամերն ըստ տնտեսական գործունեության տեսակների և զբաղվածության բնույթի**  
**Average Weekly Hours Actually Worked by Types Of Economic Activity and Nature of Employment**

ժամ  
hours

	Հիմնական գործունեություն <i>Main and Second Activities</i>			
	Ֆորմալ զբաղվածություն <i>Formal employment</i>		Ոչ ֆորմալ զբաղվածություն <i>Informal employment</i>	
	2014	2015	2014	2015
<b>Միջին ժամեր</b> <b>Average hours</b>	<b>43.7</b>	<b>42.1</b>	<b>33.4</b>	<b>28.8</b>
A <sup>1</sup>	55.1	45.8	29.0	24.1
B,C,D,E <sup>2</sup>	45.1	44.4	44.1	42.1
F <sup>3</sup>	45.3	43.2	41.9	44.1
G,H,I <sup>4</sup>	53.2	49.9	48.8	46.9
J <sup>5</sup>	44.5	44.4	31.7	33.5
K <sup>6</sup>	42.1	42.7	...	...
L <sup>7</sup>	43.5	31.7	61.8	...
M,N <sup>8</sup>	43.2	43.9	34.7	33.3
O,P,Q <sup>9</sup>	38.5	36.9	37.0	23.8
R, S, T, U <sup>10</sup>	43.3	43.2	33.3	31.7

**7.15. Փաստացի աշխատած միջին շաբաթական ժամերն ըստ զբաղվածության կարգավիճակի և զբաղվածության բնույթի**  
**Average Weekly Hours Actually Worked by Status in Employment and Nature of Employment**

ժամ  
hours

	Հիմնական գործունեություն <i>Main Activity</i>				
	Ֆորմալ զբաղվածություն <i>Formal employment</i>		Ոչ ֆորմալ զբաղվածություն <i>Informal employment</i>		
	2014	2015	2014	2015	
<i>Միջին ժամեր</i>	<i>43.7</i>	<i>42.1</i>	<i>33.4</i>	<i>28.8</i>	<i>Average hours</i>
Վարձու աշխատող	43.0	41.2	47.8	47.3	<i>Employee</i>
Գործատու	51.4	56.6	71.4	30.0	<i>Employer</i>
Ինքնազբաղված	52.5	52.6	31.4	26.7	<i>Own-account worker</i>
Առանց վարձատրու- թյան աշխատող	40.4		25.5		<i>Contributing family workers</i>
ընտանիքի անդամ		36.9		18.7	

<sup>1</sup> Գյուղատնտեսություն  
*Agriculture*

<sup>2</sup> Արդյունաբերություն  
*Industry*

<sup>3</sup> Շինարարություն  
*Construction*

<sup>4</sup> Առևտուր, նորոգում, փոխադրումներ, պահեստային տնտեսություն կացության և հանրային սննդի կազմակերպում  
*Trade; Repair; Hotel and Restaurants; Transport*

<sup>5</sup> Տեղեկատվություն և կապ  
*Communication*

<sup>6</sup> Ֆինանսական և ապահովագրական գործունեություն  
*Financial Intermediation*

<sup>7</sup> Անշարժ գույքի հետ կապված գործունեություն  
*Real estate*

<sup>8</sup> Մասնագիտական, գիտատեխնիկական, վարչարարական և օժանդակ գործունեություն  
*Renting and Business activity*

<sup>9</sup> Պետական կառավարում, կրթություն, առողջապահություն և բնակչության սոցիալական սպասարկում  
*Public administration; Education; Health and Social Work*

<sup>10</sup> Այլ ծառայություններ  
*Other services*

**7.16. Զբաղվածներն ըստ տարիքային խմբերի և փաստացի աշխատած շաբաթական ժամերի**  
**Employed by Age Groups and Weekly Hours Actually Worked**

	Հիմնական գործունեություն Main Activity								
	Ընդամենը Total	զբաղվածներն ըստ փաստացի աշխատած ժամերի employed by hours actually worked							
		0	1-10	11-20	21-30	31-40	41-50	51-60	61>
2014									
1000 մարդ persons									
Ընդամենը Total	1133.5	48.0	32.7	115.2	168.9	332.9	266.3	78.2	91.4
15-24	104.8	4.5	3.6	14.8	17.3	25.2	27.6	5.4	6.5
25-34	253.5	11.1	6.6	20.8	35.9	68.4	63.9	20.8	25.9
35-44	228.2	9.6	5.7	21.1	30.2	63.8	58.3	19.1	20.5
45-54	273.6	11.1	7.4	27.3	39.8	86.3	62.9	18.1	20.8
55-64	211.7	8.7	4.8	21.2	35.1	73.8	40.9	12.3	14.9
65-75	61.8	3.0	4.6	10.0	10.6	15.5	12.8	2.5	2.8
փաստացի աշխատած միջին շաբաթական ժամեր, ժամ average weekly hours actually worked, hours									
Ընդամենը Total	38.7	0	8.3	17.9	27.2	39.0	47.2	57.5	75.8
15-24	36.8	0	8.6	18.0	27.2	38.8	47.4	57.7	76.9
25-34	40.7	0	8.0	17.9	27.3	39.3	47.5	57.6	76.5
35-44	40.1	0	8.3	18.2	27.2	39.0	47.2	57.8	75.2
45-54	38.5	0	8.0	17.6	27.1	38.7	47.0	57.1	75.6
55-64	37.8	0	8.4	17.8	27.2	39.0	47.2	57.5	74.9
65-75	33.3	0	8.7	17.4	27.5	38.5	46.5	56.9	77.2
2015									
1000 մարդ persons									
Ընդամենը Total	1072.6	64.9	43.2	138.9	146.9	315.9	236.1	65.6	61.2
15-24	108.7	6.1	5.0	20.7	15.5	25.6	23.4	5.6	6.8
25-34	231.8	13.3	8.7	24.3	24.9	66.6	61.1	16.8	16.1
35-44	213.0	9.5	5.8	22.6	29.2	63.7	53.0	14.3	14.8
45-54	242.0	18.6	9.2	29.6	35.1	71.9	50.2	15.0	12.4
55-64	211.9	14.6	8.9	29.5	30.7	68.9	38.0	11.7	9.5
65-75	65.4	2.8	5.5	12.1	11.5	19.2	10.5	2.2	1.6
փաստացի աշխատած միջին շաբաթական ժամեր, ժամ average weekly hours actually worked, hours									
Ընդամենը Total	35.9	0	8.5	17.2	26.8	39.1	47.4	57.6	73.9
15-24	34.7	0	8.6	17.4	27.0	39.1	47.6	58.0	75.5
25-34	38.2	0	8.5	17.5	26.9	39.5	47.5	57.6	74.0
35-44	38.3	0	8.6	17.2	26.9	39.0	47.5	57.8	74.5
45-54	35.1	0	8.6	17.3	26.9	39.1	47.4	57.3	72.9
55-64	34.2	0	8.6	16.9	26.7	39.1	47.1	57.4	72.9
65-75	31.2	0	8.6	17.4	27.0	39.1	47.6	58.0	75.5



**7.17. Զբաղվածներն ըստ ամուսնական վիճակի և փաստացի  
աշխատած շաբաթական ժամերի**  
**Employed by Marital Status and Weekly Hours Actually Worked**

	Հիմնական գործունեություն <i>Main Activity</i>								
	Ընդամենը <i>Total</i>	զբաղվածներն ըստ փաստացի աշխատած ժամերի <i>employed by hours actually worked</i>							
		0	1-10	11-20	21-30	31-40	41-50	51-60	61>

2014

1000 մարդ <i>persons</i>										
<i>Ընդամենը</i>	<i>1133.5</i>	<i>48.0</i>	<i>32.7</i>	<i>115.2</i>	<i>168.9</i>	<i>332.9</i>	<i>266.3</i>	<i>78.2</i>	<i>91.4</i>	<i>Total</i>
Երբևէ չամուսնացած	202.4	7.0	7.0	20.4	27.0	63.2	50.0	13.6	14.2	<i>Single</i>
Ամուսնացած	810.1	36.8	20.8	81.9	122.9	230.0	191.1	57.3	69.2	<i>Married</i>
Այրի	80.1	3.3	4.1	9.4	13.7	26.8	14.7	3.5	4.5	<i>Widow</i>
Ամուսնալուծված	40.9	0.8	0.8	3.4	5.2	12.9	10.6	3.7	3.6	<i>Divorced</i>

փաստացի աշխատած միջին շաբաթական ժամեր, ժամ  
*average weekly hours actually worked, hours*

<i>Ընդամենը</i>	<i>38.7</i>	<i>0</i>	<i>8.3</i>	<i>17.9</i>	<i>27.2</i>	<i>39.0</i>	<i>47.2</i>	<i>57.5</i>	<i>75.8</i>	<i>Total</i>
Երբևէ չամուսնացած	38.7	0	8.3	17.9	27	39.1	47.3	57.5	75.4	<i>Single</i>
Ամուսնացած	38.9	0	8.4	17.9	27.2	39.0	47.2	57.5	75.7	<i>Married</i>
Այրի	35.5	0	7.7	17.2	27.7	38.6	46.9	57.1	76.6	<i>Widow</i>
Ամուսնալուծված	41.9	0	7.7	18.0	27.7	39.3	47.8	57.9	78.4	<i>Divorced</i>

2015

1000 մարդ <i>persons</i>										
<i>Ընդամենը</i>	<i>1072.6</i>	<i>64.9</i>	<i>43.2</i>	<i>138.9</i>	<i>146.9</i>	<i>315.9</i>	<i>236.1</i>	<i>65.6</i>	<i>61.2</i>	<i>Total</i>
Երբևէ չամուսնացած	206.2	8.7	7.8	29.0	24.0	60.0	50.3	13.8	12.7	<i>Single</i>
Ամուսնացած	770.3	48.9	29.6	97.8	110.0	225.1	168.3	46.9	43.7	<i>Married</i>
Այրի	67.7	5.5	4.7	9.9	10.0	22.0	10.3	3.3	2.1	<i>Widow</i>
Ամուսնալուծված	28.4	1.9	1.1	2.2	2.9	8.8	7.1	1.7	2.8	<i>Divorced</i>

փաստացի աշխատած միջին շաբաթական ժամեր, ժամ  
*average weekly hours actually worked, hours*

<i>Ընդամենը</i>	<i>35.9</i>	<i>0</i>	<i>8.5</i>	<i>17.2</i>	<i>26.8</i>	<i>39.1</i>	<i>47.4</i>	<i>57.6</i>	<i>73.9</i>	<i>Total</i>
Երբևէ չամուսնացած	37.5	0	8.6	17.5	27.0	39.5	47.5	58.0	75.0	<i>Single</i>
Ամուսնացած	35.8	0	8.5	17.1	26.8	39.0	47.4	57.4	73.7	<i>Married</i>
Այրի	31.9	0	8.5	17.3	26.6	39.0	47.0	57.7	73.1	<i>Widow</i>
Ամուսնալուծված	39.2	0	9.7	17.5	27.5	39.2	47.6	57.9	73.8	<i>Divorced</i>

**7.18. Զբաղվածներն ըստ կրթության և փաստացի աշխատած շաբաթական ժամերի**  
**Employed by Education and Weekly Hours Actually Worked**

	Հիմնական գործունեություն Main Activity									
	Ընդամենը Total	զբաղվածներն ըստ փաստացի աշխատած ժամերի employed by hours actually worked								
		0	1-10	11-20	21-30	31-40	41-50	51-60	61>	
2014										
1000 մարդ persons										
Ընդամենը	1133.5	48.0	32.7	115.2	168.9	332.9	266.3	78.2	91.4	Total
Բարձրագույն, հետբուհական	347.3	12.0	6.1	25.7	39.1	138.0	82.3	20.7	23.4	Tertiary, post-graduate
Միջին մասնագիտական, նախամասնագիտական	265.9	8.2	7.8	26.6	36.3	84.3	62.3	18.3	22.1	Secondary specialized, vocational
Միջնակարգ ընդհանուր	469.1	24.7	15.2	55.1	82.4	98.6	112.7	37.0	43.5	General secondary
Հիմնական ընդհանուր, տարրական և ցածր	51.2	3.1	3.6	7.8	11.0	12.0	9.0	2.2	2.5	General basic, primary and lower
փաստացի աշխատած միջին շաբաթական ժամեր, ժամ average weekly hours actually worked, hours										
Ընդամենը	38.7	0	8.3	17.9	27.2	38.9	47.2	57.5	75.8	Total
Բարձրագույն, հետբուհական	40.0	0	7.6	17.9	27.1	39.5	47.4	57.5	77.0	Tertiary, post-graduate
Միջին մասնագիտական, նախամասնագիտական	39.4	0	8.8	17.8	27.3	38.9	47.0	57.6	75.9	Secondary specialized, vocational
Միջնակարգ ընդհանուր	38.0	0	8.3	17.9	27.2	38.3	47.2	57.5	74.8	General secondary
Հիմնական ընդհանուր, տարրական և ցածր	32.6	0	8.2	17.3	27.6	37.2	47.3	57.3	80.9	General basic, primary and lower
2015										
1000 մարդ persons										
Ընդամենը	1072.6	64.9	43.2	138.9	146.9	315.9	236.1	65.6	61.2	Total
Բարձրագույն, հետբուհական	311.7	16.4	7.7	23.1	27.5	135.2	72.7	15.5	13.6	Tertiary, post-graduate
Միջին մասնագիտական, նախամասնագիտական	241.6	11.7	9.1	29.0	28.4	70.6	62.4	16.1	14.3	Secondary specialized, vocational
Միջնակարգ ընդհանուր	461.7	33.6	21.5	74.8	78.0	101.3	92.7	31.1	28.7	General secondary
Հիմնական ընդհանուր, տարրական և ցածր	57.6	3.1	4.9	12.0	13.0	8.9	8.3	2.9	4.6	General basic, primary and lower
փաստացի աշխատած միջին շաբաթական ժամեր, ժամ average weekly hours actually worked, hours										
Ընդամենը	35.9	0	8.5	17.2	26.8	39.1	47.4	57.6	73.9	Total
Բարձրագույն, հետբուհական	38.2	0	8.1	17.0	27.0	39.6	47.5	58.2	73.9	Tertiary, post-graduate
Միջին մասնագիտական, նախամասնագիտական	37.3	0	8.2	17.5	26.7	39.1	47.3	57.3	72.5	Secondary specialized, vocational
Միջնակարգ ընդհանուր	34.2	0	8.9	17.3	26.8	38.7	47.4	57.5	74.2	General secondary
Հիմնական ընդհանուր, տարրական և ցածր	31.9	0	8.4	16.8	27.1	37.8	47.3	57.1	76.5	General basic, primary and lower

**7.19. Զբաղվածներն ըստ տնտեսական գործունեության և  
փաստացի աշխատած շաբաթական ժամերի  
Employed by Economic Activity and Weekly Hours Actually Worked**

	Հիմնական գործունեություն Main Activity								
	Ընդամենը Total	զբաղվածներն ըստ փաստացի աշխատած ժամերի employed by hours actually worked							
		0	1-10	11-20	21-30	31-40	41-50	51-60	61>
2014									
1000 մարդ persons									
Ընդամենը Total	1133.5	48.0	32.7	115.2	168.9	332.9	266.3	78.2	91.4
A <sup>1</sup>	394.8	20.4	22.8	78.9	116.2	82.1	58.5	10.1	5.8
B, C, D, E <sup>2</sup>	131.0	4.1	1.1	3.0	3.6	51.9	43.5	11.5	12.4
F <sup>3</sup>	58.6	6.5	0.3	0.9	2.2	10.7	23.8	9.3	4.9
G, H, I <sup>4</sup>	189.2	2.8	1.8	5.5	9.8	30.7	62.2	30.7	45.6
J <sup>5</sup>	20.1	0.1	...	0.4	1.5	10.0	4.7	2.0	1.3
K <sup>6</sup>	18.4	0.3	0.2	0.1	0.1	10.3	6.9	0.5	0.2
L <sup>7</sup>	2.3	0.1	...	...	0.1	0.8	0.5	0.6	0.1
M, N <sup>8</sup>	22.4	0.6	0.1	1.3	1.3	8.7	8.4	0.7	1.4
O, P, Q <sup>9</sup>	245.7	11.4	4.1	21.2	29.1	110.2	46.4	7.3	16.1
R, S, T, U <sup>10</sup>	51.0	1.7	2.3	4.0	4.9	17.4	11.4	5.6	3.7
փաստացի աշխատած միջին շաբաթական ժամեր, ժամ average weekly hours actually worked, hours									
Ընդամենը Total	38.7	0	8.3	17.9	27.2	38.9	47.2	57.5	75.8
A <sup>1</sup>	29.2	0	8.5	17.9	27.3	37.4	45.8	56.7	71.4
B, C, D, E <sup>2</sup>	44.8	0	8.2	17.9	27.5	39.5	48.0	58.4	73.3
F <sup>3</sup>	43.2	0	10.0	17.3	26.3	39.7	47.6	57.5	74.0
G, H, I <sup>4</sup>	51.5	0	7.7	17.8	27.5	38.6	47.6	57.5	75.6
J <sup>5</sup>	44.0	0	...	16.1	26.1	39.8	47.8	58.2	74.2
K <sup>6</sup>	42.1	0	5.2	20.0	25.0	39.9	46.7	53.0	80.5
L <sup>7</sup>	45.0	0	...	...	30.0	40.0	48.3	56.5	70.0
M, N <sup>8</sup>	42.6	0	10.0	19.8	26.8	39.7	47.7	58.0	79.5
O, P, Q <sup>9</sup>	38.5	0	7.7	17.7	27.0	39.5	47.5	57.8	80.9
R, S, T, U <sup>10</sup>	39.9	0	7.3	17.7	26.8	39.3	47.7	57.0	72.2

<sup>1</sup> Գյուղատնտեսություն  
*Agriculture*

<sup>2</sup> Արդյունաբերություն  
*Industry*

<sup>3</sup> Շինարարություն  
*Construction*

<sup>4</sup> Առևտուր, նորոգում, փոխադրումներ, պահեստային տնտեսություն կացության և հանրային սննդի կազմակերպում  
*Trade; Repair; Hotel and Restaurants; Transport*

<sup>5</sup> Տեղեկատվություն և կապ  
*Communication*

<sup>6</sup> Ֆինանսական և ապահովագրական գործունեություն  
*Financial Intermediation*

<sup>7</sup> Անշարժ գույքի հետ կապված գործունեություն  
*Real estate*

<sup>8</sup> Մասնագիտական, գիտատեխնիկական, վարչարարական և օժանդակ գործունեություն  
*Renting and Business activity*

<sup>9</sup> Պետական կառավարում, կրթություն, առողջապահություն և բնակչության սոցիալական սպասարկում  
*Public administration; Education; Health and Social Work*

<sup>10</sup> Այլ ծառայություններ  
*Other services*

	Հիմնական գործունեություն <i>Main Activity</i>								
	Ընդամենը <i>Total</i>	գրավվածներն ըստ փաստացի աշխատած ժամերի <i>employed by hours actually worked</i>							
		0	1-10	11-20	21-30	31-40	41-50	51-60	61>

2015

1000 մարդ  
*persons*

<i>Ընդամենը Total</i>	<i>1072.6</i>	<i>64.9</i>	<i>43.2</i>	<i>138.9</i>	<i>146.9</i>	<i>315.9</i>	<i>236.1</i>	<i>65.6</i>	<i>61.2</i>
A <sup>1</sup>	379.0	36.9	34.4	104.9	99.4	58.8	29.8	11.2	3.5
B, C, D, E <sup>2</sup>	120.8	2.8	0.6	2.4	3.2	48.4	48.3	8.2	6.8
F <sup>3</sup>	49.9	4.5	0.3	1.9	2.7	9.7	18.1	6.1	6.6
G, H, I <sup>4</sup>	175.4	2.6	1.4	5.7	9.6	32.9	66.3	27.8	29.1
J <sup>5</sup>	19.1	0.2	...	0.6	0.4	10.3	5.8	0.7	1.1
K <sup>6</sup>	16.0	0.2	...	...	0.3	11.1	3.2	0.3	0.9
L <sup>7</sup>	2.1	...	0.4	0.3	...	1.0	0.5	...	...
M, N <sup>8</sup>	21.7	0.4	...	0.6	0.1	12.7	4.9	2.0	0.9
O, P, Q <sup>9</sup>	251.4	15.4	3.9	19.8	28.5	118.1	50.5	6.7	8.5
R, S, T, U <sup>10</sup>	37.4	1.7	2.2	2.7	2.7	12.9	8.7	2.6	3.9

փաստացի աշխատած միջին շաբաթական ժամեր, ժամ  
*average weekly hours actually worked, hours*

<i>Ընդամենը Total</i>	<i>35.9</i>	<i>0</i>	<i>8.5</i>	<i>17.2</i>	<i>26.8</i>	<i>39.1</i>	<i>47.4</i>	<i>57.6</i>	<i>73.9</i>
A <sup>1</sup>	24.3	0	8.6	17.2	26.7	37.4	45.9	56.8	74.0
B, C, D, E <sup>2</sup>	44.1	0	7.4	18.2	27.3	39.8	47.7	57.3	71.9
F <sup>3</sup>	43.8	0	8.1	16.5	28.8	39.3	47.8	58.6	71.7
G, H, I <sup>4</sup>	48.9	0	8.3	17.0	27.1	39.5	47.7	57.6	73.8
J <sup>5</sup>	43.5	0	...	20.0	25.7	39.8	47.8	59.2	72.3
K <sup>6</sup>	42.7	0	...	...	27.0	40.0	46.6	56.9	75.0
L <sup>7</sup>	31.7	...	6.9	12.0	...	40.0	46.4	...	...
M, N <sup>8</sup>	43.3	0	...	18.7	30.0	39.8	47.7	59.4	71.2
O, P, Q <sup>9</sup>	36.8	0	8.6	17.5	27.0	39.4	47.4	57.6	78.5
R, S, T, U <sup>10</sup>	39.9	0	8.0	16.9	27.4	39.3	47.6	57.4	72.8

<sup>1</sup> Գյուղատնտեսություն  
*Agriculture*

<sup>2</sup> Արդյունաբերություն  
*Industry*

<sup>3</sup> Շինարարություն  
*Construction*

<sup>4</sup> Առևտուր, նորոգում, փոխադրումներ, պահեստային տնտեսություն կացության և հանրային սննդի կազմակերպում  
*Trade; Repair; Hotel and Restaurants; Transport*

<sup>5</sup> Տեղեկատվություն և կապ  
*Communication*

<sup>6</sup> Ֆինանսական և ապահովագրական գործունեություն  
*Financial Intermediation*

<sup>7</sup> Անշարժ գույքի հետ կապված գործունեություն  
*Real estate*

<sup>8</sup> Մասնագիտական, գիտատեխնիկական, վարչարարական և օժանդակ գործունեություն  
*Renting and Business activity*

<sup>9</sup> Պետական կառավարում, կրթություն, առողջապահություն և բնակչության սոցիալական սպասարկում  
*Public administration; Education; Health and Social Work*

<sup>10</sup> Այլ ծառայություններ  
*Other services*

7.20. Զբաղվածներն ըստ փաստացի աշխատած շաբաթական ժամերի և  
զբաղվածության կարգավիճակի  
Employed by Status in Employment and Weekly Hours Actually Worked

	Հիմնական գործունեություն Main Activity									
	Ընդամենը Total	զբաղվածներն ըստ փաստացի աշխատած ժամերի employed by hours actually worked								
		0	1-10	11-20	21-30	31-40	41-50	51-60	61>	
2014										
1000 մարդ persons										
Ընդամենը	1133.5	48.0	32.7	115.2	168.9	332.9	266.3	78.2	91.4	Total
Վարձու աշխատող	632.9	21.3	5.9	28.4	42.7	236.0	182.4	50.3	65.9	Employee
Գործատու	16.0	0.3	...	0.7	0.9	2.4	4.2	3.0	4.4	Employer
Ինքնազբաղված	398.0	22.0	21.0	59.3	95.4	81.7	76.0	22.5	20.0	Own-account worker
Առանց վարձատրության աշխատող ընտանիքի անդամ	86.6	4.4	5.8	26.7	29.8	12.8	3.7	2.3	1.2	Contributing family workers
փաստացի աշխատած միջին շաբաթական ժամեր, ժամ average weekly hours actually worked, hours										
Ընդամենը	38.7	0	8.3	17.9	27.2	39.0	47.2	57.5	75.8	Total
Վարձու աշխատող	43.7	0	7.8	17.8	27.0	39.5	47.7	57.6	76.5	Employee
Գործատու	52.0	0	...	19.1	29.2	39.1	48.3	57.4	73.1	Employer
Ինքնազբաղված	33.1	0	8.0	17.8	27.3	37.5	46.2	57.4	74.3	Own-account worker
Առանց վարձատրության աշխատող ընտանիքի անդամ	25.5	0	9.7	18.0	27.0	37.8	46.7	56.8	70.2	Other
2015										
1000 մարդ persons										
Ընդամենը	1072.6	64.9	43.2	138.9	146.9	315.9	236.1	65.6	61.2	Total
Վարձու աշխատող	613.5	25.5	5.5	25.8	38.3	248.3	185.9	41.8	42.3	Employee
Գործատու	9.7	...	...	...	0.4	1.7	2.5	1.7	3.4	Employer
Ինքնազբաղված	370.5	37.4	27.3	70.5	86.1	64.2	47.6	22.0	15.3	Own-account worker
Առանց վարձատրության աշխատող ընտանիքի անդամ	78.9	1.9	10.3	42.6	22.1	1.6	0.1	0.2	0.1	Contributing family workers
փաստացի աշխատած միջին շաբաթական ժամեր, ժամ average weekly hours actually worked, hours										
Ընդամենը	35.9	0	8.5	17.2	26.8	39.1	47.4	57.6	73.9	Total
Վարձու աշխատող	42.0	0	8.3	17.5	27.0	39.6	47.6	57.7	74.2	Employee
Գործատու	56.3	...	...	...	27.4	39.5	47.5	57.4	74.2	Employer
Ինքնազբաղված	29.1	0	8.5	16.9	27.2	37.5	46.6	57.3	73.0	Own-account worker
Առանց վարձատրության աշխատող ընտանիքի անդամ	18.8	0	8.8	17.6	25.3	38.1	42.0	60.0	72.0	Contributing family workers

**7.21. Զբաղվածներն ըստ աշխատանքի բնույթի և փաստացի  
աշխատած շաբաթական ժամերի**  
**Employed by Job Permanency and Weekly Hours Actually Worked**

	Հիմնական գործունեություն Main Activity									
	Ընդամենը Total	զբաղվածներն ըստ փաստացի աշխատած ժամերի employed by hours actually worked								
		0	1-10	11-20	21-30	31-40	41-50	51-60		61>
2014										
1000 մարդ persons										
Ընդամենը	1133.5	48.0	32.7	115.2	168.9	332.9	266.3	78.2	91.4	Total
Մշտական	632.9	21.3	5.9	28.4	42.7	236.0	182.4	50.3	65.9	Permanent
Ժամանակավոր	16.0	0.3	...	0.7	0.9	2.4	4.2	3.0	4.4	Temporary
Սեզոնային	398.0	22.0	21.0	59.3	95.4	81.7	76.0	22.5	20.0	Seasonal
Պատահական, միանգամյա	86.6	4.4	5.8	26.7	29.8	12.8	3.7	2.3	1.2	Occasional, one-time
փաստացի աշխատած միջին շաբաթական ժամեր, ժամ average weekly hours actually worked, hours										
Ընդամենը	38.7	0	8.3	17.9	27.2	39.0	47.2	57.5	75.8	Total
Մշտական	43.7	0	7.8	17.8	27.0	39.5	47.7	57.6	76.5	Permanent
Ժամանակավոր	52.0	0	...	19.1	29.2	39.1	48.3	57.4	73.1	Temporary
Սեզոնային	33.1	0	8.0	17.8	27.3	37.5	46.2	57.4	74.3	Seasonal
Պատահական, միանգամյա	25.5	0	9.7	18.0	27.0	37.8	46.7	56.8	70.2	Occasional, one-time
2015										
1000 մարդ persons										
Ընդամենը	1072.6	64.9	43.2	138.9	146.9	315.9	236.1	65.6	61.2	Total
Մշտական	855.6	22.2	28.6	93.2	110.9	280.7	209.6	54.6	55.7	Permanent
Ժամանակավոր	26.7	2.0	0.1	3.7	2.5	4.6	7.9	3.6	2.3	Temporary
Սեզոնային	181.7	39.7	13.6	40.7	32.5	29.7	16.0	6.6	3.0	Seasonal
Պատահական, միանգամյա	8.7	1.0	0.8	1.4	1.0	0.9	2.7	0.8	0.2	Occasional, one-time
փաստացի աշխատած միջին շաբաթական ժամեր, ժամ average weekly hours actually worked, hours										
Ընդամենը	35.9	0	8.5	17.2	26.8	39.1	47.4	57.6	73.9	Total
Մշտական	38.7	0	8.4	17.0	27.0	39.3	47.5	57.7	74.0	Permanent
Ժամանակավոր	39.6	0	10.0	17.4	26.5	37.9	47.6	57.5	72.4	Temporary
Սեզոնային	22.8	0	8.9	17.6	26.2	37.6	46.3	57.0	73.2	Seasonal
Պատահական, միանգամյա	32.2	0	7.1	18.1	28.6	38.5	47.9	57.7	70.0	Occasional, one-time

## 8. ԳՈՐԾԱԶՐԿՈՒԹՅՈՒՆ UNEMPLOYMENT

Գործազրկության վերաբերյալ ստորև ներկայացվող տեղեկատվության աղբյուրը տնային տնտեսություններում իրականացված աշխատուժի հետազոտությունն է, որի համառոտ նկարագրությունը ներկայացված է սույն ժողովածուի էջ 5-ում:

**Գործազուրկ** համարվել է 15-75 տարեկան անձը, ով հետազոտությանը նախորդող վերջին 4 շաբաթվա ընթացքում (ներառյալ հետազոտվող շաբաթը) **միաժամանակ** բավարարել է հետևյալ երեք պայմաններին.

- չի ունեցել աշխատանք կամ եկամտաբեր զբաղմունք.

- ակտիվորեն փնտրել է աշխատանք՝ օգտագործելով ցանկացած միջոց, այսինքն՝ դիմել է զբաղվածության պետական և (կամ) մասնավոր ծառայություն, աշխատանք է փնտրել ծանոթների, բարեկամների, հայտարարությունների միջոցով կամ ցանկացած այլ եղանակով.

- պատրաստ է եղել անմիջապես (այսինքն՝ առաջիկա երկու շաբաթվա ընթացքում) անցնել աշխատանքի:

- Գործազուրկների թվաքանակում ներառվել է նաև անձը, ով հետազոտությանը նախորդող վերջին 4 շաբաթվա ընթացքում չի ունեցել և չի փնտրել աշխատանք, որովհետև արդեն գտել է աշխատանք կամ նախաձեռնել է սեփական գործ և կսկսի աշխատել առաջիկա 2 շաբաթվա ընթացքում:

*Անձինք, ովքեր սովորաբար դասվում են տնտեսապես ոչ ակտիվ բնակչության խմբին (սովորող, ուսանող, կենսաթոշակառու, տնային տնտեսություն վարող և այլն) համարվել են գործազուրկ, եթե հետազոտվող ժամանակաշրջանում բավարարել են վերոնշյալ պայմաններին:*

**Երկարատև գործազրկությունը** մեկ տարի և ավելի ժամանակով գործազրկության մեջ գտնվող անձանց տեսակարար կշիռն է գործազուրկների ընդհանուր թվաքանակում:

**Գործազրկության մակարդակը** գործազուրկների տեսակարար կշիռն է տնտեսապես ակտիվ բնակչության թվաքանակում:

The source of below information on unemployed population is the Labour Force Survey carried out in households, the summary description of which is presented on the page 5 of this handbook.

*An unemployed person was someone at aged 15-75, who simultaneously met the following three conditions within the period of the last four weeks prior to the survey (including the reference week):*

- did not have a job or was not engaged in any income-generating activity;

- was actively seeking for a job by any means, i.e. applied to a state and (or) a private employment service, searched for a job through acquaintances, relatives, announcements or in any other way;

- was available for work immediately (i.e. within next two weeks).

- The category of the unemployed also includes the person who, within the period of the last four weeks prior to the survey, did not have a job and did not search for a job, because s/he had made arrangements to take up paid employment or undertake self-employment activity and will start to work within the coming two weeks.

*The persons who are usually classified as economically inactive population (pupils, students, pensioners etc.) were considered unemployed, if they satisfied to above-mentioned criteria during the reference period.*

**Long-term unemployment** refers to the number of people with continuous periods of unemployment extending for a year or longer, expressed as a percentage of the total unemployed.

**Unemployment rate** is the share of unemployed population in the total number of economically active population.

**8.1. Գործազուրկներն ըստ եռամսյակների**  
**Unemployed Persons by Quarters**

*1000 մարդ*  
*persons*

		I եռամսյակ <i>quarter</i>	II եռամսյակ <i>quarter</i>	III եռամսյակ <i>quarter</i>	IV եռամսյակ <i>quarter</i>	Միջին տարեկան <i>Average annual</i>	
2008	<b>Ընդամենը</b>	<b>254.0</b>	<b>247.4</b>	<b>229.6</b>	<b>193.6</b>	<b>231.6</b>	<b>Total</b>
	տղամարդ	122.4	111.0	108.0	91.0	108.5	Men
	կին	131.7	136.4	121.6	102.6	123.1	Women
	քաղաք	202.6	214.0	196.1	159.9	193.1	Urban
	գյուղ	51.4	33.5	33.5	33.7	38.4	Rural
2009	<b>Ընդամենը</b>	<b>278.9</b>	<b>262.4</b>	<b>275.1</b>	<b>247.1</b>	<b>265.9</b>	<b>Total</b>
	տղամարդ	152.4	140.4	125.6	114.9	133.3	Men
	կին	126.5	121.9	149.5	132.2	132.6	Women
	քաղաք	226.4	238.3	243.7	209.2	229.3	Urban
	գյուղ	52.5	24.0	31.4	37.8	36.6	Rural
2010	<b>Ընդամենը</b>	<b>252.2</b>	<b>297.2</b>	<b>265.4</b>	<b>263.9</b>	<b>278.2</b>	<b>Total</b>
	տղամարդ	142.7	147.8	115.8	104.3	132.4	Men
	կին	109.4	149.4	149.8	159.6	145.7	Women
	քաղաք	221.4	250.9	225.7	223.4	242.0	Urban
	գյուղ	30.8	46.3	39.8	40.5	36.2	Rural
2011	<b>Ընդամենը</b>	<b>301.8</b>	<b>286.5</b>	<b>253.8</b>	<b>220.9</b>	<b>265.8</b>	<b>Total</b>
	տղամարդ	154.9	148.5	106.2	102.8	128.1	Men
	կին	146.8	138.0	147.6	118.1	137.6	Women
	քաղաք	254.3	263.7	229.0	183.0	232.5	Urban
	գյուղ	47.5	22.8	24.8	38.0	33.3	Rural
2012	<b>Ընդամենը</b>	<b>285.6</b>	<b>246.2</b>	<b>228.1</b>	<b>222.1</b>	<b>245.5</b>	<b>Total</b>
	տղամարդ	158.4	119.6	104.5	95.3	119.4	Men
	կին	127.2	126.6	123.7	126.8	126.1	Women
	քաղաք	246.5	213.4	205.9	194.3	215.0	Urban
	գյուղ	39.1	32.8	22.2	27.8	30.5	Rural
2013	<b>Ընդամենը</b>	<b>230.2</b>	<b>228.1</b>	<b>215.0</b>	<b>225.5</b>	<b>224.6</b>	<b>Total</b>
	տղամարդ	109.8	99.8	89.0	109.1	101.9	Men
	կին	120.4	128.2	126.0	116.4	122.7	Women
	քաղաք	184.9	192.6	185.6	197.0	190.0	Urban
	գյուղ	45.3	35.5	29.4	28.5	34.6	Rural
2014	<b>Ընդամենը</b>	<b>253.9</b>	<b>250.3</b>	<b>238.6</b>	<b>240.3</b>	<b>242.1</b>	<b>Total</b>
	տղամարդ	124.9	112.0	98.7	114.1	110.5	Men
	կին	129.0	138.3	140.0	126.2	131.6	Women
	քաղաք	214.1	207.9	204.7	205.6	205.2	Urban
	գյուղ	39.8	42.4	34.0	34.7	36.9	Rural
2015	<b>Ընդամենը</b>	<b>268.1</b>	<b>238.0</b>	<b>216.2</b>	<b>253.4</b>	<b>243.7</b>	<b>Total</b>
	տղամարդ	136.4	115.4	94.5	136.1	120.4	Men
	կին	131.8	122.6	121.7	117.3	123.3	Women
	քաղաք	231.0	197.3	189.8	212.4	206.9	Urban
	գյուղ	37.1	40.7	26.4	41.0	36.8	Rural



**8.2. Գործազուրկներն ըստ տարիքային խմբերի**  
**Unemployed Persons by Age Groups**

	Ընդամենը <i>Total</i>		Տղամարդ <i>Men</i>		Կին <i>Women</i>		Քաղաք <i>Urban</i>		Գյուղ <i>Rural</i>	
	2014	2015	2014	2015	2014	2015	2014	2015	2014	2015
<i>1000 մարդ</i> <i>persons</i>										
<b>Ընդամենը</b> <b>Total</b>	<b>242.1</b>	<b>243.7</b>	<b>110.5</b>	<b>120.4</b>	<b>131.6</b>	<b>123.3</b>	<b>205.2</b>	<b>206.9</b>	<b>36.9</b>	<b>36.8</b>
15-24	62.2	52.4	27.7	25.1	34.5	27.2	46.5	39.5	15.7	12.8
25-34	63.9	69.7	30.6	32.4	33.3	37.3	54.5	56.1	9.4	13.6
35-44	42.7	44.4	17.6	19.7	25.1	24.7	37.4	39.4	5.3	5.0
45-54	40.4	38.9	17.4	18.4	23.0	20.5	36.3	35.8	4.1	3.0
55-64	28.4	32.2	14.7	20.8	13.7	11.4	26.2	30.1	2.2	2.1
65-75	4.5	6.1	2.4	3.9	2.1	2.2	4.3	5.9	0.2	0.2
<i>Ընդամենի նկատմամբ, %</i> <i>As share of the total, %</i>										
<b>Ընդամենը</b> <b>Total</b>	<b>100</b>	<b>100</b>	<b>100</b>	<b>100</b>	<b>100</b>	<b>100</b>	<b>100</b>	<b>100</b>	<b>100</b>	<b>100</b>
15-24	25.7	21.5	25.1	20.9	26.2	22.1	22.6	19.1	42.6	34.9
25-34	26.4	28.6	27.7	26.9	25.3	30.2	26.6	27.1	25.4	37.0
35-44	17.6	18.2	16.0	16.4	19.0	20.0	18.2	19.0	14.2	13.6
45-54	16.7	16.0	15.8	15.2	17.5	16.7	17.7	17.3	11.2	8.3
55-64	11.7	13.2	13.3	17.3	10.4	9.2	12.8	14.5	6.0	5.8
65-75	1.9	2.5	2.2	3.3	1.6	1.8	2.1	2.9	0.6	0.5

**8.3. Գործազուրկներն ըստ ամուսնական վիճակի**  
**Unemployed Persons by Marital Status**

	Ընդամենը <i>Total</i>		Տղամարդ <i>Men</i>		Կին <i>Women</i>		Քաղաք <i>Urban</i>		Գյուղ <i>Rural</i>		
	2014	2015	2014	2015	2014	2015	2014	2015	2014	2015	
<i>1000 մարդ persons</i>											
<i>Ընդամենը</i>	<i>242.1</i>	<i>243.7</i>	<i>110.5</i>	<i>120.4</i>	<i>131.6</i>	<i>123.3</i>	<i>205.2</i>	<i>206.9</i>	<i>36.9</i>	<i>36.8</i>	<i>Total</i>
Երբևէ չամուսնացած	94.5	85.9	44.8	45.2	49.8	40.7	74.3	67.1	20.2	18.8	<i>Single</i>
Ամուսնացած	129.8	135.9	62.4	71.4	67.4	64.5	114.8	119.6	15.1	16.3	<i>Married</i>
Այրի	7.7	9.3	0.7	1.4	7.0	7.9	6.6	8.7	1.1	0.6	<i>Widow</i>
Ամուսնալուծված	10.1	12.7	2.6	2.4	7.5	10.3	9.5	11.5	0.5	1.1	<i>Divorced</i>
<i>Ընդամենի նկատմամբ, % As share of the total, %</i>											
<i>Ընդամենը</i>	<i>100</i>	<i>100</i>	<i>100</i>	<i>100</i>	<i>100</i>	<i>100</i>	<i>100</i>	<i>100</i>	<i>100</i>	<i>100</i>	<i>Total</i>
Երբևէ չամուսնացած	39.0	35.2	40.5	37.5	37.8	33.0	36.2	32.4	54.7	51.1	<i>Single</i>
Ամուսնացած	53.6	55.8	56.5	59.3	51.2	52.3	55.9	57.8	40.9	44.3	<i>Married</i>
Այրի	3.2	3.8	0.6	1.2	5.3	6.4	3.2	4.2	3.0	1.6	<i>Widow</i>
Ամուսնալուծված	4.2	5.2	2.4	2.0	5.7	8.4	4.6	5.6	1.4	3.0	<i>Divorced</i>

**8.4. Գործազուրկներն ըստ կրթական մակարդակի**  
**Unemployed Persons by Educational Attainment**

	Ընդամենը Total		Տղամարդ Men		Կին Women		Քաղաք Urban		Գյուղ Rural		
	2014	2015	2014	2015	2014	2015	2014	2015	2014	2015	
1000 մարդ persons											
Ընդամենը	242.1	243.7	110.5	120.4	131.6	123.3	205.2	206.9	36.9	36.8	Total
Բարձրագույն, հետբուհական	74.8	67.8	30.6	27.1	44.3	40.7	66.1	59.2	8.8	8.6	Tertiary, post-graduate
Միջին մասնագիտական, նախամասնագիտական (արհեստագործական)	58.5	66.1	22.2	27.1	36.3	39.0	49.1	59.2	9.4	6.9	Secondary specialized, vocational
Միջնակարգ ընդհանուր	103.4	99.7	54.6	58.2	48.8	41.4	86.8	79.3	16.5	20.4	General secondary
Հիմնական ընդհանուր, տարրական և ցածր	5.5	10.1	3.2	8.0	2.3	2.1	3.2	9.2	2.3	0.9	General basic, primary and lower
Ընդամենի նկատմամբ, % As share of the total, %											
Ընդամենը	100	100	100	100	100	100	100	100	100	100	Total
Բարձրագույն, հետբուհական	30.9	27.8	27.7	22.5	33.7	33.0	32.2	28.6	23.6	23.4	Tertiary, post-graduate
Միջին մասնագիտական, նախամասնագիտական (արհեստագործական)	24.2	27.1	20.1	22.5	27.6	31.6	23.9	28.6	25.5	18.8	Secondary specialized, vocational
Միջնակարգ ընդհանուր	42.7	40.9	49.4	48.3	37.1	33.6	42.3	38.3	44.7	55.4	General secondary
Հիմնական ընդհանուր, տարրական և ցածր	2.3	4.1	2.9	6.6	1.7	1.7	1.6	4.4	6.2	2.4	General basic, primary and lower

**8.5. Գործազուրկներն ըստ ՀՀ մարզերի և ք. Երևանի**  
**Unemployed Persons by RA Marzes and Yerevan city**

	Ընդամենը <i>Total</i>		Տղամարդ <i>Men</i>		Կին <i>Women</i>		Քաղաք <i>Urban</i>		Գյուղ <i>Rural</i>		
	2014	2015	2014	2015	2014	2015	2014	2015	2014	2015	

*1000 մարդ*  
*persons*

<i>Ընդամենը</i>	<i>242.1</i>	<i>243.7</i>	<i>110.5</i>	<i>120.4</i>	<i>131.6</i>	<i>123.3</i>	<i>205.2</i>	<i>206.9</i>	<i>36.9</i>	<i>36.8</i>	<i>Total</i>
ք. Երևան	113.7	126.9	56.2	62.4	57.4	64.5	113.7	126.9	0.0	0.0	<i>Yerevan city</i>
Արագածոտն	3.4	3.1	0.8	0.5	2.7	2.6	1.0	1.0	2.4	2.1	<i>Aragatsotn</i>
Արարատ	8.3	10.6	1.0	3.0	7.4	7.6	4.8	4.9	3.5	5.7	<i>Ararat</i>
Արմավիր	9.3	13.3	5.6	8.4	3.7	4.9	5.0	6.3	4.4	7.0	<i>Armavir</i>
Գեղարքունիք	5.6	3.8	3.4	2.5	2.2	1.3	4.8	3.3	0.8	0.4	<i>Gegharkunik</i>
Լոռի	23.4	18.1	10.5	8.4	12.8	9.6	19.7	16.2	3.7	1.8	<i>Lori</i>
Կոտայք	28.4	28.7	11.4	14.3	16.9	14.4	20.7	19.3	7.6	9.5	<i>Kotayk</i>
Շիրակ	27.2	20.3	12.4	9.8	14.8	10.6	20.7	15.6	6.5	4.8	<i>Shirak</i>
Սյունիք	12.1	8.6	4.3	6.0	7.8	2.7	8.8	6.4	3.3	2.2	<i>Syunik</i>
Վայոց ձոր	3.5	2.7	1.1	0.8	2.4	1.8	1.8	1.2	1.8	1.4	<i>Vayots Dzor</i>
Տավուշ	7.2	7.7	3.7	4.4	3.4	3.3	4.3	5.8	2.9	1.9	<i>Tavush</i>

*Ընդամենի նկատմամբ, %*  
*As share of the total, %*

<i>Ընդամենը</i>	<i>100</i>	<i>100</i>	<i>100</i>	<i>100</i>	<i>100</i>	<i>100</i>	<i>100</i>	<i>100</i>	<i>100</i>	<i>100</i>	<i>Total</i>
ք. Երևան	47.0	52.1	50.9	51.8	43.6	52.3	55.4	61.3	...	...	<i>Yerevan city</i>
Արագածոտն	1.4	1.3	0.7	0.4	2.0	2.1	0.5	0.5	6.5	5.7	<i>Aragatsotn</i>
Արարատ	3.4	4.3	0.9	2.5	5.6	6.2	2.4	2.4	9.5	15.5	<i>Ararat</i>
Արմավիր	3.8	5.5	5.1	7.0	2.8	4.0	2.4	3.0	11.8	19.0	<i>Armavir</i>
Գեղարքունիք	2.3	1.6	3.1	2.1	1.7	1.1	2.3	1.6	2.3	1.1	<i>Gegharkunik</i>
Լոռի	9.6	7.4	9.5	7.0	9.7	7.8	9.6	7.8	10.0	4.9	<i>Lori</i>
Կոտայք	11.7	11.8	10.3	11.9	12.9	11.7	10.1	9.3	20.7	25.8	<i>Kotayk</i>
Շիրակ	11.2	8.3	11.2	8.1	11.3	8.6	10.1	7.5	17.7	13.0	<i>Shirak</i>
Սյունիք	5.0	3.5	3.9	5.0	5.9	2.2	4.3	3.1	8.9	6.0	<i>Syunik</i>
Վայոց ձոր	1.5	1.1	1.0	0.7	1.8	1.5	0.9	0.6	4.8	3.8	<i>Vayots Dzor</i>
Տավուշ	3.0	3.2	3.4	3.7	2.6	2.7	2.1	2.8	7.9	5.2	<i>Tavush</i>

**8.6. Գործազուրկներն ըստ աշխատանք փնտրելու եղանակների**  
**Unemployed Persons by Means of Job-Search**

	Ընդամենը Total		Տղամարդ Men		Կին Women		Քաղաք Urban		Գյուղ Rural		
	2014	2015	2014	2015	2014	2015	2014	2015	2014	2015	
Ընդամենի նկատմամբ, % As share of the total, %											
Ընդամենը	100	100	100	100	100	100	100	100	100	100	Total
Դիմել են զբաղվածության պետական ծառայություն	10.1	6.6	7.4	3.1	12.3	10.0	11.3	7.6	3.3	1.5	Applied to the state employment service
Դիմել են աշխատանքի տեղավորման մասնավոր գործակալություն	11.0	4.7	9.6	2.9	12.1	6.5	12.1	5.3	4.6	1.8	Applied to private employment agencies
Դիմել են անմիջապես գործատուին	25.5	23.6	26.3	25.1	24.8	22.1	24.1	22.9	33.0	27.1	Applied directly to the employer
Կանոնավոր հետևել են հայտարարություններին	16.5	18.3	13.8	15.8	18.7	20.6	17.3	19.6	12.0	11.2	Studied announcements on a regular basis
Դիմել են ծանոթների, բարեկամների, օգնությանը	30.2	39.6	34.5	45.7	26.6	33.9	28.0	38.1	43.1	47.8	Applied through acquaintances, relatives
Թեստ են հանձնել, մասնակցել են հարցազրույցի, մրցույթի	2.9	2.7	1.7	1.8	3.8	3.4	2.9	2.5	2.7	3.7	Took a test/ had a job interview/ competition
Փողոցում փնտրել են պատահական աշխատանք	2.2	3.7	3.5	4.5	1.2	3.0	2.4	3.3	1.2	5.9	Looked for a job on the street
Փորձել են հիմնել / սկսել սեփական գործ	1.6	0.8	2.9	1.0	0.5	0.5	1.8	0.7	0.2	1.0	Tried to launch my own business
Այլ	0.2	0.1	0.4	0.1	...	...	0.2	0.1	...	0.0	Other

**8.7. Գործազուրկներն ըստ աշխատանք փնտրելու եղանակների և տարիքային խմբերի, 2015թ.**  
**Unemployed Persons by Means of Job-Search and Age Groups, 2015**

	Ընդամենը <i>Total</i>	15-24	25-34	35-44	45-54	55-64	65-75	
Ընդամենի նկատմամբ, % <i>As share of the total, %</i>								
<b>Ընդամենը</b>	<b>100</b>	<b>100</b>	<b>100</b>	<b>100</b>	<b>100</b>	<b>100</b>	<b>100</b>	<b>Total</b>
Դիմել են զբաղվածության պետական ծառայություն	10.1	4.9	9.6	12.2	12.9	16.8	4.4	<i>Applied to the state employment service</i>
Դիմել են աշխատանքի տեղավորման մասնավոր գործակալություն	11.0	9.0	11.6	13.2	10.7	11.8	6.0	<i>Applied to private employment agencies</i>
Դիմել են անմիջապես գործատուին	25.5	29.5	24.6	24.1	23.4	21.8	35.0	<i>Applied directly to the employer</i>
Կանոնավոր հետևել են հայտարարություններին	16.5	23.0	17.7	14.7	10.9	7.9	24.6	<i>Studied announcements on a regular basis</i>
Դիմել են ծանոթների, բարեկամների օգնությամբ	30.2	25.5	29.9	30.4	36.4	32.7	29.4	<i>Applied through acquaintances, relatives</i>
Թեստ են հանձնել, մասնակցել են հարցազրույցի, մրցույթի	2.9	6.0	2.6	1.7	0.7	1.5	0.0	<i>Took a test/ had a job interview/ competition</i>
Փողոցում փնտրել են պատահական աշխատանք	2.2	1.3	2.0	1.9	2.9	4.5	...	<i>Looked for a job on the street</i>
Փորձել են հիմնել / սկսել սեփական գործ	1.6	0.8	1.4	1.7	2.0	2.9	0.7	<i>Tried to launch my own business</i>
Այլ	0.5	0.1	1.1	0.7	0.2	0.4	0.0	<i>Other</i>

**8.8. Գործազուրկներն ըստ աշխատանքային փորձի առկայության**  
**Unemployed Persons by Work Experience**

	Ընդամենը <i>Total</i>		Տղամարդ <i>Men</i>		Կին <i>Women</i>		Քաղաք <i>Urban</i>		Գյուղ <i>Rural</i>		
	2014	2015	2014	2015	2014	2015	2014	2015	2014	2015	
<i>1000 մարդ persons</i>											
<i>Ընդամենը</i>	<i>242.1</i>	<i>243.7</i>	<i>110.5</i>	<i>120.4</i>	<i>131.6</i>	<i>123.3</i>	<i>205.2</i>	<i>206.9</i>	<i>36.9</i>	<i>36.8</i>	<i>Total</i>
Ունեցել են աշխատանքային փորձ	131.9	155.9	67.5	86.6	64.4	69.3	121.3	140.8	10.6	15.2	<i>Had work xperience</i>
Չեն ունեցել աշխատանքային փորձ	110.2	87.8	43.0	33.8	67.2	54.0	83.9	66.1	26.3	21.6	<i>Hadn't work experience</i>
<i>Ընդամենի նկատմամբ, % As share of the total, %</i>											
<i>Ընդամենը</i>	<i>100</i>	<i>100</i>	<i>100</i>	<i>100</i>	<i>100</i>	<i>100</i>	<i>100</i>	<i>100</i>	<i>100</i>	<i>100</i>	<i>Total</i>
Ունեցել են աշխատանքային փորձ	54.5	64.0	61.1	72.0	48.9	56.2	59.1	68.0	28.7	41.2	<i>Had work xperience</i>
Չեն ունեցել աշխատանքային փորձ	45.5	36.0	38.9	28.0	51.1	43.8	40.9	32.0	71.3	58.8	<i>Hadn't work experience</i>

**8.9. Գործազուրկներն ըստ աշխատանքային փորձի առկայության և տարիքային խմբերի, 2015թ.**  
**Unemployed Persons by Work Experience and Age Groups, 2015**

	Ընդամենը <i>Total</i>	15-24	25-34	35-44	45-54	55-64	65-75	
<i>1000 մարդ persons</i>								
<b>Ընդամենը</b>	<b>243.7</b>	<b>52.4</b>	<b>69.7</b>	<b>44.4</b>	<b>38.9</b>	<b>32.2</b>	<b>6.1</b>	<b>Total</b>
Ունեցել են աշխատանքային փորձ	155.9	14.2	40.4	31.0	34.6	29.7	6.1	<i>Had work xperience</i>
Չեն ունեցել աշխատանքային փորձ	87.8	38.1	29.4	13.4	4.3	2.5	...	<i>Hadn't work experience</i>
<i>Ընդամենի նկատմամբ, % As share of the total, %</i>								
<b>Ընդամենը</b>	<b>100</b>	<b>100</b>	<b>100</b>	<b>100</b>	<b>100</b>	<b>100</b>	<b>100</b>	<b>Total</b>
Ունեցել են աշխատանքային փորձ	64.0	27.2	57.9	69.8	88.9	92.2	100.0	<i>Had work xperience</i>
Չեն ունեցել աշխատանքային փորձ	36.0	72.8	42.1	30.2	11.1	7.8	...	<i>Hadn't work experience</i>

**8.10. Գործազուրկներն ըստ աշխատանքային փորձի առկայության և  
աշխատանք փնտրելու տևողության, 2015թ.  
Unemployed Persons by Work Experience and Duration of Job-Search, 2015**

	Ընդամենը <i>Total</i>	ըստ աշխատանքի փնտրելու տևողության <i>by duration of job-search</i>					
		< 3 ամիս <i>month</i>	3 - 12 ամիս <i>month</i>	1 - 2 տարի <i>years</i>	2 - 3 տարի <i>years</i>	3 > տարի <i>years</i>	
1000 մարդ <i>persons</i>							
<b>Ընդամենը</b>	<b>243.7</b>	<b>34.7</b>	<b>61.2</b>	<b>48.9</b>	<b>29.6</b>	<b>69.4</b>	<b>Total</b>
Ունեցել են աշխատանքային փորձ	155.9	25.5	40.5	26.9	19.3	43.7	<i>Had work perience</i>
Չեն ունեցել աշխատանքային փորձ	87.8	9.2	20.7	21.9	10.3	25.7	<i>Hadn't work experience</i>
Ընդամենի նկատմամբ, % <i>As share of the total, %</i>							
<b>Ընդամենը</b>	<b>100</b>	<b>100</b>	<b>100</b>	<b>100</b>	<b>100</b>	<b>100</b>	<b>Total</b>
Ունեցել են աշխատանքային փորձ	64.0	73.4	66.3	55.1	65.2	63.0	<i>Had work perience</i>
Չեն ունեցել աշխատանքային փորձ	36.0	26.6	33.7	44.9	34.8	37.0	<i>Hadn't work experience</i>

**8.11. Գործազուրկներն ըստ աշխատանք փնտրելու տևողության և տարիքային խմբերի  
Unemployed Persons by Duration of Job-Search and Age Groups**

	Ընդամենը <i>Total</i>	ըստ աշխատանք փնտրելու տևողության <i>by duration of job-search</i>				
		< 3 ամիս <i>month</i>	3-12 ամիս <i>month</i>	1 - 2 տարի <i>years</i>	2 - 3 տարի <i>years</i>	3 > տարի <i>years</i>
1000 մարդ <i>persons</i>						
<b>Ընդամենը Total</b>	<b>243.7</b>	<b>34.7</b>	<b>61.2</b>	<b>48.9</b>	<b>29.6</b>	<b>69.4</b>
15-24	52.4	11.6	19.1	13.9	3.8	3.9
25-34	69.7	10.5	17.8	15.8	8.8	16.8
35-44	44.4	6.3	9.4	8.9	5.4	14.4
45-54	38.9	2.5	9.8	5.1	6.1	15.4
55-64	32.2	3.4	4.6	4.3	4.5	15.5
65-75	6.1	0.3	0.6	0.8	1.1	3.4
Ընդամենի նկատմամբ, % <i>As share of the total, %</i>						
<b>Ընդամենը Total</b>	<b>100</b>	<b>100</b>	<b>100</b>	<b>100</b>	<b>100</b>	<b>100</b>
15-24	21.5	33.6	31.2	28.5	12.8	5.7
25-34	28.6	30.4	29.1	32.4	29.7	24.2
35-44	18.2	18.1	15.4	18.2	18.2	20.8
45-54	16.0	7.1	16.0	10.5	20.7	22.1
55-64	13.2	9.9	7.4	8.8	15.1	22.3
65-75	2.5	0.9	0.9	1.6	3.6	4.9

### 8.12. Երկարատև գործազրկությունն ըստ տարիքային խմբերի

### Long-term Unemployment by Age Groups

	Ընդամենը <i>Total</i>		Տղամարդ <i>Men</i>		Կին <i>Women</i>		Քաղաք <i>Urban</i>		Գյուղ <i>Rural</i>	
	2014	2015	2014	2015	2014	2015	2014	2015	2014	2015
1000 մարդ <i>persons</i>										
<b>Ընդամենը <i>Total</i></b>	<b>143.9</b>	<b>147.9</b>	<b>56.3</b>	<b>68.5</b>	<b>87.6</b>	<b>79.4</b>	<b>123.0</b>	<b>124.0</b>	<b>20.9</b>	<b>23.9</b>
15-24	25.3	21.6	9.5	9.3	15.7	12.3	18.5	14.6	6.8	7.1
25-34	37.2	41.4	16.0	18.8	21.2	22.6	31.0	31.6	6.2	9.8
35-44	28.4	28.7	9.6	10.6	18.9	18.0	25.0	25.3	3.4	3.4
45-54	28.9	26.6	10.7	11.6	18.2	15.0	26.2	25.0	2.7	1.7
55-64	20.3	24.2	8.8	14.7	11.6	9.5	18.7	22.4	1.6	1.8
65-75	3.8	5.3	1.8	3.4	2.0	1.8	3.6	5.1	0.2	0.2
Համապատասխան խմբի ընդամենը գործազուրկների նկատմամբ, % <i>As share of the total unemployed of relevant category, %</i>										
<b>Ընդամենը <i>Total</i></b>	<b>59.4</b>	<b>60.7</b>	<b>51.0</b>	<b>56.9</b>	<b>66.6</b>	<b>64.4</b>	<b>59.9</b>	<b>59.9</b>	<b>56.6</b>	<b>64.9</b>
15-24	40.7	41.2	34.3	37.1	45.5	45.2	39.8	37.0	43.3	55.5
25-34	58.2	59.4	52.3	58.0	63.7	60.6	56.9	56.3	66.0	72.1
35-44	66.5	64.6	54.5	53.8	75.3	72.9	66.8	64.2	64.2	68.0
45-54	71.5	68.4	61.5	63.0	79.1	73.2	72.2	69.8	65.9	56.7
55-64	71.5	75.2	59.9	70.7	84.7	83.3	71.4	74.4	72.7	85.7
65-75	84.4	86.9	75.0	87.2	95.2	81.8	83.7	86.4	100	100

### 8.13. Գործազուրկներն ըստ աշխատանքը դադարեցնելու տևողության

### Unemployed Persons by Duration of Job's Termination

	Ընդամենը, <i>Total</i>		Տղամարդ <i>Men</i>		Կին <i>Women</i>		Քաղաք <i>Urban</i>		Գյուղ <i>Rural</i>		
	2014	2015	2014	2015	2014	2015	2014	2015	2014	2015	
1000 մարդ <i>persons</i>											
<i>Ընդամենը</i>	<i>131.9</i>	<i>155.9</i>	<i>67.5</i>	<i>86.6</i>	<i>64.4</i>	<i>69.3</i>	<i>121.3</i>	<i>140.8</i>	<i>10.6</i>	<i>15.2</i>	<i>Total</i>
< 3 ամիս	14.1	17.4	8.7	11.5	5.4	5.9	12.0	14.2	2.1	3.2	< 3 month
3 - 12 ամիս	36.3	36.7	24.5	23.7	11.8	13.1	33.3	32.5	2.9	4.2	3 - 12 month
1 - 2 տարի	14.9	20.8	7.8	12.6	7.1	8.2	13.9	19.4	1.0	1.4	1 - 2 years
2 - 3 տարի	11.3	16.7	6.2	10.5	5.1	6.2	10.6	15.4	0.7	1.3	2 - 3 years
3 > տարի	55.4	64.3	20.3	28.4	35.0	35.9	51.6	59.2	3.8	5.2	3 > years
Ընդամենի նկատմամբ, % <i>As share of the total, %</i>											
<i>Ընդամենը</i>	<i>100</i>	<i>100</i>	<i>100</i>	<i>100</i>	<i>100</i>	<i>100</i>	<i>100</i>	<i>100</i>	<i>100</i>	<i>100</i>	<i>Total</i>
< 3 ամիս	10.7	11.2	12.9	13.3	8.3	8.5	9.9	10.1	20.0	20.8	< 3 month
3 - 12 ամիս	27.5	23.6	36.2	27.3	18.3	18.9	27.5	23.1	27.8	27.8	3 - 12 month
1 - 2 տարի	11.3	13.3	11.6	14.6	11.0	11.8	11.4	13.8	9.7	8.9	1 - 2 years
2 - 3 տարի	8.6	10.7	9.2	12.1	7.9	9.0	8.7	10.9	7.0	8.5	2 - 3 years
3 > տարի	42.0	41.3	30.1	32.8	54.4	51.8	42.5	42.0	35.5	34.0	3 > years



**8.14. Գործազուրկներն ըստ աշխատանքը դադարեցնելու և  
աշխատանք փնտրելու տևողության, 2015թ.  
Unemployed Persons by Duration of Job's Termination and Job-Search, 2015**

	Ընդամենը, Total	ըստ աշխատանք փնտրելու տևողության by duration of job-search					
		< 3 ամիս month	3-12 ամիս month	1 - 2 տարի years	2 - 3 տարի years	3 > տարի years	
1000 մարդ persons							
Ընդամենը	155.9	25.5	40.5	26.9	19.3	43.7	Total
ըստ աշխատանքը դադարեցնելու տևողության							by duration of job's termination
< 3 ամիս	17.4	16.7	0.2	0.1	0.1	0.3	< 3 month
3 - 12 ամիս	36.7	5.9	30.0	0.6	0.1	0.1	3 - 12 month
1 - 2 տարի	20.8	0.7	3.7	16.3	...	0.1	1 - 2 years
2 - 3 տարի	16.7	0.8	2.1	3.1	10.0	0.7	2 - 3 years
3 > տարի	64.3	1.4	4.5	6.8	9.1	42.5	3 > years
Ընդամենի նկատմամբ, % As share of the total, %							
Ընդամենը	100	100	100	100	100	100	Total
ըստ աշխատանքը դադարեցնելու տևողության							by duration of job's termination
< 3 ամիս	11.2	65.5	0.4	0.4	0.6	0.7	< 3 month
3 - 12 ամիս	23.6	23.2	74.0	2.1	0.5	0.3	3 - 12 month
1 - 2 տարի	13.3	2.6	9.2	60.6	...	0.2	1 - 2 years
2 - 3 տարի	10.7	3.2	5.2	11.6	51.7	1.5	2 - 3 years
3 > տարի	41.3	5.4	11.2	25.2	47.3	97.2	3 > years

**8.15. Գործազուրկներն ըստ աշխատանքը դադարեցնելու տևողության  
և տարիքային խմբերի, 2015թ.**  
**Unemployed Persons by Duration of Job's Termination and Age Groups, 2015**

	Ընդամենը <i>Total</i>	ըստ աշխատանքը դադարեցնելու տևողության <i>by duration of job's termination</i>				
		< 3 ամիս <i>month</i>	3-12 ամիս <i>month</i>	1 - 2 տարի <i>years</i>	2 - 3 տարի <i>years</i>	3 > տարի <i>years</i>
1000 մարդ <i>persons</i>						
<i>Ընդամենը Total</i>	<i>155.9</i>	<i>17.4</i>	<i>36.7</i>	<i>20.8</i>	<i>16.7</i>	<i>64.3</i>
15-24	14.2	4.0	6.1	2.4	0.9	0.9
25-34	40.4	5.6	12.8	7.4	5.1	9.4
35-44	31.0	3.5	6.1	4.6	3.6	13.2
45-54	34.6	1.4	7.6	2.8	3.7	19.0
55-64	29.7	2.8	3.7	3.1	2.6	17.5
65-75	6.1	0.2	0.3	0.5	0.8	4.3
Ընդամենի նկատմամբ, % <i>As share of the total, %</i>						
<i>Ընդամենը Total</i>	<i>100</i>	<i>100</i>	<i>100</i>	<i>100</i>	<i>100</i>	<i>100</i>
15-24	9.1	22.7	16.5	11.8	5.1	1.4
25-34	25.9	32.1	35.0	35.8	30.5	14.6
35-44	19.9	20.2	16.6	22.0	21.6	20.5
45-54	22.2	8.1	20.8	13.5	21.9	29.6
55-64	19.0	15.9	10.2	14.7	15.8	27.2
65-75	3.9	1.0	0.9	2.2	5.1	6.7

## 8.16. Գործազուրկներն ըստ աշխատանքը դադարեցնելու պատճառների, 2015թ.

## Unemployed Persons by Reasons of Job's Termination, 2015

	Ընդամենը <i>Total</i>	Տղամարդ <i>Men</i>	Կին <i>Women</i>	Քաղաք <i>Urban</i>	Գյուղ <i>Rural</i>	
<b>Ընդամենը</b>	<b>155.9</b>	<b>86.6</b>	<b>69.3</b>	<b>140.8</b>	<b>15.2</b>	<b>Total</b>
Աշխատանքից ազատում, աշխատատեղերի կրճատում, հարկադիր պարապուրդ	69.6	38.7	31.0	62.4	7.3	<i>Dismissal or reduction of jobs, lay-off</i>
Ժամանակավոր գործունեության ավարտ	18.0	14.7	3.3	15.1	3.0	<i>Termination of temporary activity</i>
Կենսաթոշակառու	5.6	4.3	1.3	5.3	0.3	<i>Retirement</i>
Հիվանդություն, հաշմանդամություն	5.3	4.0	1.2	5.1	0.2	<i>Illness, disability</i>
Ընտանեկան հանգամանքներ	12.6	0.4	12.2	12.2	0.4	<i>Family circumstances</i>
Ցածր աշխատավարձ/ եկամուտ	17.6	9.8	7.8	16.6	1.0	<i>Low wage/income</i>
Սեփական ցանկությամբ աշխատանքից ազատվելը	22.3	10.9	11.4	19.5	2.8	<i>Resignation by own request</i>
Այլ	5.0	3.9	1.0	4.8	0.2	<i>Other</i>
Ընդամենի նկատմամբ, % <i>As share of the total, %</i>						
<b>Ընդամենը</b>	<b>100</b>	<b>100</b>	<b>100</b>	<b>100</b>	<b>100</b>	<b>Total</b>
Աշխատանքից ազատում, աշխատատեղերի կրճատում, հարկադիր պարապուրդ	44.7	44.6	44.7	44.3	47.8	<i>Dismissal or reduction of jobs, lay-off</i>
Ժամանակավոր գործունեության ավարտ	11.5	17.0	4.8	10.7	19.4	<i>Termination of temporary activity</i>
Կենսաթոշակառու	3.6	5.0	1.8	3.8	2.2	<i>Retirement</i>
Հիվանդություն, հաշմանդամություն	3.4	4.6	1.8	3.6	1.2	<i>Illness, disability</i>
Ընտանեկան հանգամանքներ	8.1	0.4	17.6	8.6	2.8	<i>Family circumstances</i>
Ցածր աշխատավարձ/ եկամուտ	11.3	11.3	11.2	11.8	6.4	<i>Low wage/income</i>
Սեփական ցանկությամբ աշխատանքից ազատվելը	14.3	12.5	16.5	13.8	18.6	<i>Resignation by own request</i>
Այլ	3.2	4.6	1.5	3.4	1.5	<i>Other</i>

**8.17. Գործազուրկներն ըստ աշխատանքի դադարեցնելու պատճառների  
և տարիքային խմբերի, 2015թ.  
Unemployed Persons by Reasons of Job's Termination and Age Groups, 2015**

	Ընդամենը <i>Total</i>	15-24	25-34	35-44	45-54	55-64	65-75	
1000 մարդ <i>persons</i>								
<b>Ընդամենը</b>	<b>155.9</b>	<b>14.2</b>	<b>40.4</b>	<b>31.0</b>	<b>34.6</b>	<b>29.7</b>	<b>6.1</b>	<b>Total</b>
Աշխատանքից ազատում, աշխատատեղերի կրճատում, հարկադիր պարապուրդ	69.6	3.4	12.2	13.7	20.4	17.9	2.1	<i>Dismissal or reduction of jobs, lay-off</i>
Ժամանակավոր գործունեության ավարտ	18.0	2.5	7.1	3.3	3.0	1.9	0.1	<i>Termination of temporary activity</i>
Կենսաթոշակառու	5.6	...	...	0.2	1.1	2.1	2.2	<i>Retirement</i>
Հիվանդություն, հաշմանդամություն	5.3	0.4	0.6	0.9	1.3	1.6	0.5	<i>Illness, disability</i>
Ընտանեկան հանգամանքներ	12.6	0.6	5.8	3.2	2.3	0.7	...	<i>Family circumstances</i>
Ցածր աշխատավարձ/եկամուտ	17.6	2.5	6.0	4.5	2.4	1.9	0.3	<i>Low wage/income</i>
Սեփական ցանկությամբ աշխատանքից ազատվելը	22.3	4.1	6.7	4.7	3.0	3.0	0.9	<i>Resignation by own request</i>
Այլ	5.0	0.7	1.9	0.6	1.1	0.6	...	<i>Other</i>
Ընդամենի նկատմամբ, % <i>As share of the total, %</i>								
<b>Ընդամենը</b>	<b>100</b>	<b>100</b>	<b>100</b>	<b>100</b>	<b>100</b>	<b>100</b>	<b>100</b>	<b>Total</b>
Աշխատանքից ազատում, աշխատատեղերի կրճատում, հարկադիր պարապուրդ	44.7	23.7	30.2	44.2	59.0	60.4	33.8	<i>Dismissal or reduction of jobs, lay-off</i>
Ժամանակավոր գործունեության ավարտ	11.5	17.8	17.7	10.7	8.8	6.3	2.4	<i>Termination of temporary activity</i>
Կենսաթոշակառու	3.6	...	...	0.7	3.2	7.2	35.2	<i>Retirement</i>
Հիվանդություն, հաշմանդամություն	3.4	2.9	1.5	2.8	3.7	5.4	8.5	<i>Illness, disability</i>
Ընտանեկան հանգամանքներ	8.1	4.0	14.5	10.2	6.7	2.4	...	<i>Family circumstances</i>
Ցածր աշխատավարձ/եկամուտ	11.3	17.8	14.8	14.4	7.0	6.2	5.0	<i>Low wage/income</i>
Սեփական ցանկությամբ աշխատանքից ազատվելը	14.3	28.5	16.7	15.1	8.5	10.0	15.1	<i>Resignation by own request</i>
Այլ	3.2	5.2	4.7	2.0	3.2	2.1	...	<i>Other</i>

**8.18. Աշխատանքային փորձ ունեցող գործազուրկներն ըստ ունեցած վերջին զբաղմունքի և  
աշխատանք փնտրելու տևողության, 2015թ.  
Unemployed Persons with Work Experience by Occupation of the Last Job and  
Duration of Job's-Search, 2015**

	Ընդամենը <i>Total</i>	ըստ աշխատանքի փնտրելու տևողության <i>by duration of job-search</i>					
		< 3 ամիս <i>month</i>	3-12 ամիս <i>month</i>	1 - 2 տարի <i>years</i>	2 - 3 տարի <i>years</i>	3 > տարի <i>years</i>	
1000 մարդ <i>persons</i>							
<b>Ընդամենը</b>	<b>155.9</b>	<b>19.7</b>	<b>35.5</b>	<b>20.8</b>	<b>16.7</b>	<b>63.1</b>	<b>Total</b>
Ղեկավարներ՝ օրենսդիր, գործադիր, դատական, ՏԻՄ, կազմակերպությունների, քաղաքական և հասարակական միավորումների	8.8	0.5	1.6	1.2	1.9	3.7	<i>Legislators, senior officials, managers</i>
Բարձր որակավորման մասնագետներ	18.3	1.7	3.4	1.9	2.6	8.8	<i>Professionals</i>
Միջին որակավորման մասնագետներ	22.9	2.7	4.9	2.5	2.0	10.8	<i>Technicians professionals</i>
Գրասենյակների ծառայողներ	9.1	0.9	1.7	1.0	1.0	4.5	<i>Clerks</i>
Սպասարկման, բնակարանա-յին կոմունալ տնտեսության, առևտրի ոլորտի աշխատողներ	25.4	3.7	5.9	5.5	2.5	7.9	<i>Service and sales workers</i>
Գյուղատնտեսական ոլորտի որակավորված աշխատողներ	1.9	0.3	0.6	0.3	0.1	0.6	<i>Skilled agricultural workers</i>
Ոչ գյուղատնտեսական ոլորտի որակավորված աշխատողներ	38.3	5.1	11.9	5.0	3.2	13.0	<i>Craft workers</i>
Օպերատորներ, ապարատավարներ, մեքենավարներ, փականագործներ	11.1	0.8	1.3	1.0	1.9	6.1	<i>Operators, assemblers and locksmiths</i>
Որակավորում չունեցող բանվորներ	19.9	4.0	4.2	2.5	1.6	7.6	<i>Elementary occupations</i>

**8.19. Աշխատանքային փորձ ունեցող գործազուրկներն ըստ մասնագիտության և  
աշխատանք փնտրելու տևողության, 2015թ.  
Unemployed Persons with Work Experience by Profession and Duration of Job-Search, 2015**

	Ընդամենը <i>Total</i>	ըստ աշխատանքը փնտրելու տևողության <i>by duration of job-search</i>					
		< 3 ամիս <i>month</i>	3-12 ամիս <i>month</i>	1 - 2 տարի <i>years</i>	2 - 3 տարի <i>years</i>	3 > տարի <i>years</i>	
1000 մարդ <i>persons</i>							
<b>Ընդամենը</b>	<b>155.9</b>	<b>17.4</b>	<b>36.7</b>	<b>20.8</b>	<b>16.7</b>	<b>64.3</b>	<b>Total</b>
Ղեկավարներ՝ օրենսդիր, գործադիր, դատական, ՏԻՄ, կազմակերպությունների, քաղաքական և հասարակական միավորումների	67.8	7.6	18.7	9.8	6.5	25.3	<i>Legislators, senior officials, managers</i>
Բարձր որակավորման մասնագետներ	41.0	5.0	8.7	5.2	5.0	17.0	<i>Professionals</i>
Միջին որակավորման մասնագետներ	32.1	3.2	5.4	3.8	3.4	16.3	<i>Technicians professionals</i>
Գրասենյակների ծառայողներ	2.5	0.1	0.3	0.3	0.2	1.6	<i>Clerks</i>
Սպասարկման, բնակարանային-կոմունալ տնտեսության, առևտրի ոլորտի աշխատողներ	5.6	0.7	2.2	1.2	0.9	0.5	<i>Service and sales workers</i>
Գյուղատնտեսական ոլորտի որակավորված աշխատողներ	6.3	0.8	1.4	0.4	0.5	3.1	<i>Skilled agricultural workers</i>
Ոչ գյուղատնտեսական ոլորտի որակավորված աշխատողներ	0.8	0.0	...	0.1	0.1	0.6	<i>Craft workers</i>
Օպերատորներ, ապարատավարներ, մեքենավարներ, փականագործներ	67.8	7.6	18.7	9.8	6.5	25.3	<i>Operators, assemblers and locksmiths</i>

**Գործազուրկներն ըստ բնակավայրի տեսակի և սեռի  
Unemployed Persons by Types of Settlement and Sex**

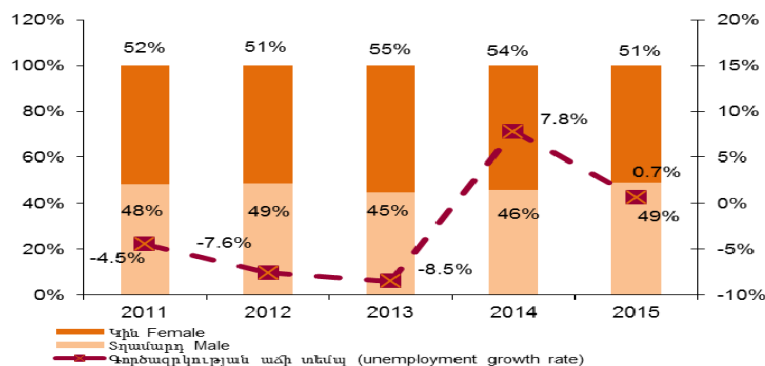

**8.20. Գործազուրկներն ըստ աշխատանք գտնելու նպատակով այլ բնակավայր տեղափոխվելու պատրաստակամության, 2015թ.**

**Unemployed by Willingness to Move to Another Place for a Job, 2015**

	Ընդամենը <i>Total</i>		Տղամարդ <i>Men</i>		Կին <i>Women</i>		Քաղաք <i>Urban</i>		Գյուղ <i>Rural</i>		
	1000 մարդ <i>persons</i>	%	1000 մարդ <i>persons</i>	%	1000 մարդ <i>persons</i>	%	1000 մարդ <i>persons</i>	%	1000 մարդ <i>persons</i>	%	
<b>Ընդամենը</b>	<b>243.7</b>	<b>100</b>	<b>120.4</b>	<b>100</b>	<b>123.3</b>	<b>100</b>	<b>206.9</b>	<b>100</b>	<b>36.8</b>	<b>100</b>	<b>Total</b>
Պատրաստ են տեղափոխվել Հայաստանի այլ բնակավայր	7.5	3.1	3.1	2.6	4.4	3.6	4.9	2.4	2.6	7.1	Ready to move another place in Armenia
Պատրաստ են մեկնել արտերկիր	68.2	28.0	38.1	31.6	30.1	24.4	60.3	29.1	7.9	21.5	Ready to move abroad
Պատրաստ են ցանկացած տեղափոխության	42.2	17.3	24.6	20.4	17.6	14.3	32.3	15.6	9.8	26.4	Ready to move to any place
Պատրաստ չեն տեղափոխության	110.3	45.3	48.0	39.9	62.3	50.5	96.1	46.4	14.2	38.6	Do not ready to move
Չեն ցանկանում աշխատել	...	...	...	...	...	...	...	...	...	...	Do not want to work
Դժվարացել են պատասխանել	15.6	6.4	6.7	5.6	8.9	7.2	13.2	6.4	2.4	6.5	It is difficult to answer

**8.21. Գործազուրկների վերաբերմունքն ունեցած կրթության**

**օգտակարության վերաբերյալ, 2015թ.**

**Unemployed Persons' Attitude towards the Usefulness of Obtained Education, 2015**

	Ընդամենը <i>Total</i>		Տղամարդ <i>Men</i>		Կին <i>Women</i>		Քաղաք <i>Urban</i>		Գյուղ <i>Rural</i>		
	1000 մարդ <i>persons</i>	%	1000 մարդ <i>persons</i>	%	1000 մարդ <i>persons</i>	%	1000 մարդ <i>persons</i>	%	1000 մարդ <i>persons</i>	%	
<b>Ընդամենը</b>	<b>243.7</b>	<b>100</b>	<b>120.4</b>	<b>100</b>	<b>123.3</b>	<b>100</b>	<b>206.9</b>	<b>100</b>	<b>36.8</b>	<b>100</b>	<b>Total</b>
Շատ օգտակար է	47.1	19.3	18.4	15.3	28.7	23.3	38.1	18.4	9.0	24.5	Very useful
Համեմատաբար օգտակար է	135.9	55.8	68.8	57.1	67.1	54.4	120.8	58.4	15.1	41.0	Relatively useful
Օգտակար չէ	49.6	20.4	25.8	21.4	23.8	19.3	40.1	19.4	9.5	25.8	Not useful
Չունի մասնագիտական կրթություն	...	...	...	...	...	...	...	...	...	...	Do not get professional education
Դժվարացել են պատասխանել	10.7	4.4	7.1	5.9	3.7	3.0	7.6	3.7	3.1	8.4	It was difficult to answer

## 8.22. Գործազրկության մակարդակն ըստ եռամսյակների

### Unemployment Rate by Quarters

Գործազուրկների մասնաբաժինն է տնտեսապես ակտիվ բնակչության մեջ, %  
Share of unemployed population to economically active population, %

		I եռամսյակ quarter	II եռամսյակ quarter	III եռամսյակ quarter	IV եռամսյակ quarter	Միջին տարեկան Average annual	
2008	<b>Ընդամենը</b>	<b>17.7</b>	<b>17.3</b>	<b>15.6</b>	<b>14.7</b>	<b>16.4</b>	<b>Total</b>
	տղամարդ	15.6	15.0	13.9	13.0	14.4	Men
	կին	20.3	19.7	17.6	16.8	18.6	Women
	քաղաք	24.1	25.2	22.7	20.6	23.2	Urban
	գյուղ	8.6	5.7	5.5	6.3	6.6	Rural
2009	<b>Ընդամենը</b>	<b>19.9</b>	<b>19.1</b>	<b>19.3</b>	<b>16.8</b>	<b>18.7</b>	<b>Total</b>
	տղամարդ	20.0	19.1	17.2	14.8	17.8	Men
	կին	19.7	19.0	21.6	19.0	19.8	Women
	քաղաք	27.8	28.2	28.5	24.7	27.3	Urban
	գյուղ	8.9	4.5	5.5	6.1	6.3	Rural
2010	<b>Ընդամենը</b>	<b>18.1</b>	<b>19.5</b>	<b>17.6</b>	<b>17.8</b>	<b>19.0</b>	<b>Total</b>
	տղամարդ	18.7	19.0	14.5	13.4	17.0	Men
	կին	17.3	20.1	21.2	22.8	21.2	Women
	քաղաք	29.4	30.7	25.5	25.8	27.8	Urban
	գյուղ	4.8	6.6	6.4	6.6	6.1	Rural
2011	<b>Ընդամենը</b>	<b>20.7</b>	<b>19.2</b>	<b>17.2</b>	<b>16.5</b>	<b>18.4</b>	<b>Total</b>
	տղամարդ	20.4	19.2	14.5	14.8	17.3	Men
	կին	21.1	19.2	19.8	18.3	19.6	Women
	քաղաք	28.6	30.1	25.9	22.7	26.9	Urban
	գյուղ	8.4	3.7	4.2	7.2	5.8	Rural
2012	<b>Ընդամենը</b>	<b>20.1</b>	<b>17.4</b>	<b>16.0</b>	<b>15.7</b>	<b>17.3</b>	<b>Total</b>
	տղամարդ	21.4	16.5	14.3	13.5	16.5	Men
	կին	18.6	18.4	17.8	17.9	18.2	Women
	քաղաք	28.8	26.0	23.9	23.3	25.5	Urban
	գյուղ	6.9	5.5	3.9	4.8	5.3	Rural
2013	<b>Ընդամենը</b>	<b>16.9</b>	<b>16.2</b>	<b>15.4</b>	<b>16.2</b>	<b>16.2</b>	<b>Total</b>
	տղամարդ	16.1	13.5	12.8	15.0	14.4	Men
	կին	17.7	19.1	18.0	17.5	18.1	Women
	քաղաք	23.3	23.3	23.1	23.7	23.4	Urban
	գյուղ	8.0	6.1	4.9	5.1	6.0	Rural
2014	<b>Ընդամենը</b>	<b>17.7</b>	<b>17.5</b>	<b>17.1</b>	<b>17.8</b>	<b>17.6</b>	<b>Total</b>
	տղամարդ	17.1	15.3	14.2	16.4	15.8	Men
	կին	18.5	19.7	20.0	19.3	19.5	Women
	քաղաք	25.4	24.9	23.8	24.7	24.8	Urban
	գյուղ	6.8	7.1	6.4	6.7	6.8	Rural
2015	<b>Ընդամենը</b>	<b>19.6</b>	<b>18.0</b>	<b>16.3</b>	<b>19.5</b>	<b>18.5</b>	<b>Total</b>
	տղամարդ	18.8	16.9	14.3	19.8	17.6	Men
	կին	20.5	19.2	18.4	19.1	19.5	Women
	քաղաք	28.8	25.5	25.2	28.0	27.0	Urban
	գյուղ	6.6	7.4	4.6	7.6	6.7	Rural



### 8.23. Գործազրկության մակարդակն ըստ տարիքային խմբերի Unemployment Rate by Age Groups

%

	Ընդամենը <i>Total</i>		Տղամարդ <i>Men</i>		Կին <i>Women</i>		Քաղաք <i>Urban</i>		Գյուղ <i>Rural</i>	
	2014	2015	2014	2015	2014	2015	2014	2015	2014	2015
<b>Ընդամենը</b> <i>Total</i>	<b>17.6</b>	<b>18.5</b>	<b>15.8</b>	<b>17.6</b>	<b>19.5</b>	<b>19.5</b>	<b>24.8</b>	<b>27.0</b>	<b>6.7</b>	<b>6.7</b>
15-24	37.2	32.5	30.7	28.6	45.0	37.2	46.5	42.4	23.5	18.8
25-34	20.1	23.1	17.1	19.0	24.1	28.5	25.6	29.2	9.0	12.5
35-44	15.8	17.2	13.3	15.5	18.1	19.0	22.1	24.8	5.2	5.1
45-54	12.9	13.8	12.3	14.2	13.3	13.6	20.9	24.1	2.9	2.3
55-64	11.8	13.2	12.1	16.4	11.6	9.7	18.1	21.9	2.3	2.0
65-75	6.8	8.5	6.8	9.8	6.8	6.9	15.0	16.3	0.5	0.6

### 8.24. Գործազրկության մակարդակն ըստ կրթական մակարդակի Unemployment Rate by Educational Attainment

%

	Ընդամենը <i>Total</i>		Տղամարդ <i>Men</i>		Կին <i>Women</i>		Քաղաք <i>Urban</i>		Գյուղ <i>Rural</i>		
	2014	2015	2014	2015	2014	2015	2014	2015	2014	2015	
<b>Ընդամենը</b>	<b>17.6</b>	<b>18.5</b>	<b>15.8</b>	<b>17.6</b>	<b>19.5</b>	<b>19.5</b>	<b>24.8</b>	<b>27.0</b>	<b>6.7</b>	<b>6.7</b>	<b>Total</b>
Բարձրագույն, հետբուհական	17.7	17.9	15.2	14.8	20.1	20.8	19.9	19.9	9.7	10.4	Tertiary, post-graduate
Միջին մասնագիտական, նախամասնագիտական (արհեստագործական)	18.0	21.5	15.6	19.8	20.0	22.9	24.2	30.6	7.7	6.0	Secondary special- ized, vocational
Միջնակարգ ընդհանուր	18.1	17.8	17.0	18.3	19.4	17.1	31.1	32.0	5.6	6.5	General secondary
Հիմնական ընդհանուր, տարրական և ցածր	9.7	14.9	9.3	18.6	10.3	8.5	21.2	33.5	5.5	2.2	General basic, primary and lower

### 8.25. Գործազրկության մակարդակն ըստ ամուսնական վիճակի Unemployment Rate by Marital Status

%

	Ընդամենը <i>Total</i>		Տղամարդ <i>Men</i>		Կին <i>Women</i>		Քաղաք <i>Urban</i>		Գյուղ <i>Rural</i>		
	2014	2015	2014	2015	2014	2015	2014	2015	2014	2015	
<b>Ընդամենը</b>	<b>17.6</b>	<b>18.5</b>	<b>15.8</b>	<b>17.6</b>	<b>19.5</b>	<b>19.5</b>	<b>24.8</b>	<b>27.0</b>	<b>6.7</b>	<b>6.7</b>	<b>Total</b>
Միայնակ, երբևէ չամուսնացած	31.8	29.4	28.1	28.3	36.2	30.7	37.9	35.5	20.1	18.2	Single
Ամուսնացած	13.8	15.0	12.0	14.2	16.0	16.0	21.0	23.8	3.8	4.0	Married
Այրի	8.8	12.1	6.0	14.6	9.2	11.7	14.0	20.7	2.7	1.7	Widow
Ամուսնալուծված	19.8	30.9	23.9	25.0	18.7	32.7	24.1	36.2	4.3	11.8	Divorced

**8.26. Գործազրկության մակարդակն ըստ ՀՀ մարզերի և ք. Երևանի**  
**Unemployment Rate by RA Marzes and Yerevan city**

%

	Ընդամենը <i>Total</i>		Տղամարդ <i>Men</i>		Կին <i>Women</i>		Քաղաք <i>Urban</i>		Գյուղ <i>Rural</i>		
	2014	2015	2014	2015	2014	2015	2014	2015	2014	2015	
<b>Ընդամենը</b>	<b>17.6</b>	<b>18.5</b>	<b>15.8</b>	<b>17.6</b>	<b>19.5</b>	<b>19.5</b>	<b>24.8</b>	<b>27.0</b>	<b>6.8</b>	<b>6.7</b>	<b>Total</b>
ք. Երևան	26.9	30.2	24.7	28.1	29.5	32.5	26.9	30.2	...	...	Yerevan city
Արագածոտն	5.1	5.7	2.3	1.6	7.7	10.0	6.1	9.6	4.7	4.7	Aragatsotn
Արարատ	7.5	8.3	1.8	4.6	12.8	12.0	16.9	15.9	4.2	5.9	Ararat
Արմավիր	7.4	9.4	8.2	11.1	6.5	7.4	13.2	19.9	5.0	6.4	Armavir
Գեղարքունիք	5.8	4.7	7.7	6.4	4.1	3.1	14.5	12.0	1.3	0.8	Gegharkunik
Լոռի	16.9	15.7	17.3	14.9	16.7	16.5	25.7	27.1	6.0	3.4	Lori
Կոտայք	22.8	23.0	16.4	21.0	30.9	25.4	29.2	29.3	14.3	16.0	Kotayk
Շիրակ	20.8	19.0	20.0	18.6	21.5	19.3	31.0	31.1	10.2	8.4	Shirak
Սյունիք	18.3	15.7	12.4	18.0	24.8	12.2	19.2	18.9	16.2	10.5	Syunik
Վայոց ձոր	13.0	10.1	9.0	6.7	16.5	13.2	18.9	13.1	9.9	8.5	Vayots Dzor
Տավուշ	10.9	12.1	11.4	14.1	10.4	10.1	20.4	22.4	6.5	5.0	Tavush

**Գործազրկության մակարդակն ըստ սեռի, 2011-2015 թթ.**  
**Unemployment Rate by Sex, 2011-2015**

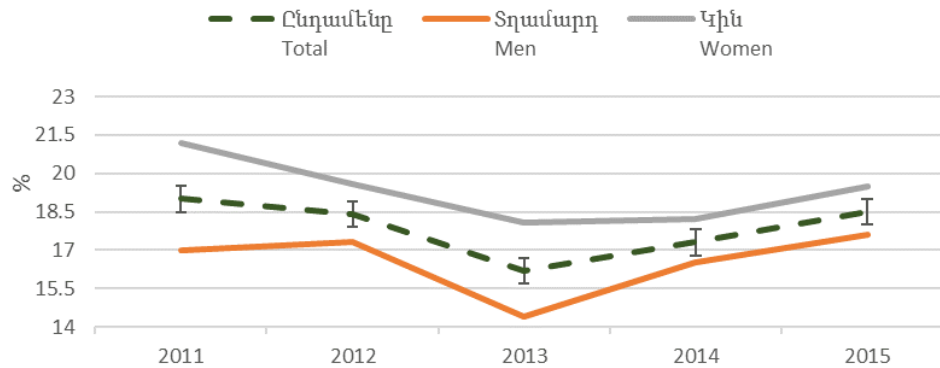

## 9. ՊԱՇՏՈՆԱՊԵՍ ԳՐԱՆՑՎԱԾ ԳՈՐԾԱԶՐԿՈՒԹՅՈՒՆ OFFICIALLY REGISTERED UNEMPLOYMENT

Գործազրկության վերաբերյալ սույն բաժնի տեղեկատվության աղբյուրը ՀՀ աշխատանքի և սոցիալական հարցերի նախարարության աշխատակազմի զբաղվածության պետական գործակալության տվյալներն են:

Ըստ «Բնակչության զբաղվածության և գործազրկության դեպքում սոցիալական պաշտպանության մասին» ՀՀ օրենսդրության.

**Աշխատանք փնտրողներ** են համարվում 16 տարին լրացած այն գործունակ անձինք, ովքեր, անկախ զբաղված լինելու հանգամանքից, աշխատանք ստանալու նպատակով դիմել են զբաղվածության պետական ծառայություն:

**Գործազուրկներ (պաշտոնապես գրանցված)** համարվում են աշխատանք փնտրող աշխատունակ և գործունակ այն չզբաղված անձինք, ովքեր չեն ստանում ՀՀ օրենսդրությամբ սահմանված կենսաթոշակներ (բացառությամբ կերակրողին կորցնելու դեպքում կենսաթոշակի տեսակների), աշխատանքի տեղավորման նպատակով հաշվառված են զբաղվածության պետական ծառայությունում, պատրաստակամ են անցնելու հարմար աշխատանքի և ստացել են գործազուրկի կարգավիճակ:

**Գործազրկության (աշխատանք փնտրելու) տևողությունը** ժամանակի այն հատվածն է, որի ընթացքում քաղաքացին փնտրում է աշխատանք՝ անկախ աշխատանք փնտրելու եղանակից: Գործազրկության տևողությունն ունի երկու բնութագիր.

- **ավարտված գործազրկության տևողություն**, որն աշխատանք փնտրելու պահից մինչև աշխատանքի տեղավորման պահն ընկած ժամանակահատվածն է:

- **անավարտ գործազրկության տևողություն**՝ աշխատանք փնտրելու պահից մինչև գործազրկության փաստն արձանագրելու պահն ընկած ժամանակահատվածն է:

**Գործազրկության (աշխատանք փնտրելու) միջին տևողությունը** հաշվարկվում է գործազրկության տևողության յուրաքանչյուր միջակայքում կշռված միջին մեծության և այդ

The source of data for unemployment in this section is the Staff of the State Employment Agency under the Ministry of Labour and Social Issues of RA.

According to the legislation of the RA on Employment of the Population and on Social Protection in Case of Unemployment:

**Job seekers** are 16 years and older capable persons, regardless of the fact of being already employed, have applied to the State Employment Service to find a job.

**Unemployed (officially registered)** are employable and capable jobless persons who are searching for a job and are not receiving state pensions set by RA legislation (with the exception of survivor pensions), are registered at the State Employment Service in order to be placed to job, are ready to accept a convenient job and have received the status of an unemployed.

**Unemployment duration (job-search)** is the period of time during which the person is seeking for a job regardless of the job-search method. Unemployment duration is characterized by two features:

- **Finished unemployment**, which is the period of time between the start of job-search and the job placement;

- **Non-ended unemployment**, which is the period of time between the start of job-search and registration of the fact of unemployment.

**Average duration of unemployment (job-search)** is calculated as an average weighted duration of each unemployment interval multiplied by the number of unemployed persons in the respective intervals divided by the total number of unemployed persons:

միջակայքերում գործազուրկների թվաքանակի արտադրյալի հարաբերություն գործազուրկների թվաքանակի հանրագումարին՝ հետևյալ բանաձևի օգնությամբ.

$$T = \sum Ft / \sum F, \text{ որտեղ՝}$$

**T**- ն գործազրկության միջին տևողությունն է՝ ամսով արտահայտված,

**F**-ը՝ գործազուրկների միջին կշռված թվաքանակն է գործազրկության տևողության յուրաքանչյուր միջակայքում,

**t**-ն գործազրկության տևողության միջակայքի միջինն է:

**Աշխատանքով ապահովված քաղաքացիների թվաքանակը** դիտարկվող ժամանակաշրջանում զբաղվածության ծառայության միջնորդությամբ աշխատանք ստացած քաղաքացիների թվաքանակն է:

**Աշխատուժի պահանջարկը** թափուր աշխատատեղերի (պահանջվող աշխատողների) քանակն է, որի վերաբերյալ գործատուն հայտնում է զբաղվածության պետական ծառայությանը:

**Մեկ թափուր աշխատատեղի ծանրաբեռնվածությունը** հաշվարկվում է զբաղվածության պետական ծառայությունում հաշվառված աշխատանքային գործունեությամբ չզբաղված քաղաքացիների թվաքանակի և գործատուների կողմից նույն ծառայությանը հայտնած թափուր աշխատատեղերի քանակի հարաբերությամբ:

**Գործազրկության նպաստ** նշանակվում է գործազուրկի կարգավիճակ ստացած այն անձանց, ովքեր ունեն առնվազն մեկ տարվա ապահովագրական ստաժ:

$$T = \sum Ft / \sum F, \text{ where:}$$

**T** is the average unemployment duration expressed in months,

**F** is the weighted average number of unemployed persons among each interval of unemployment duration,

**t** is the average of interval of unemployment duration.

**Persons placed to job** are the number of the persons who were placed to a job with the intermediation of the employment service during the reporting period.

**The demand for workforce** is the number of vacancies (needed employees) *announced by the employer* filled with the state employment service.

**The load of applications per a vacancy** is the ratio of the number of jobless persons registered with the employment office to the number of vacancies announced by employers with the employment office.

**Unemployment benefit** is assigned to those persons with an unemployment status who have at least one year of insured length service.

**9.1. Աշխատանք փնտրողները և աշխատանքով ապահովվածներն ըստ ՀՀ մարզերի և ք. Երևանի**  
**Number of Job Seekers and Persons Placed to Job by RA Marzes and Yerevan city**

տարեվերջին  
end of year

	Աշխատանք փնտրողներ, մարդ <i>Number of job seekers, persons</i>					Աշխատանքով ապահովվածներ, մարդ <i>Persons placed to job</i>					
	2011	2012	2013	2014	2015	2011	2012	2013	2014	2015	
<b>Ընդամենը</b>	<b>81 733</b>	<b>72 608</b>	<b>65 199</b>	<b>72 606</b>	<b>88 928</b>	<b>10 786</b>	<b>11 538</b>	<b>12 659</b>	<b>11 495</b>	<b>10 073</b>	<b>Total</b>
ք. Երևան	24 928	22 112	18 545	16 190	16 760	4 437	4 680	5 291	4 104	3 343	Yerevan
Արագածոտն	2 404	2 150	2 040	3 021	4 757	378	387	462	460	380	Aragatsotn
Արարատ	3 821	3 489	3 092	4 961	6 345	487	579	528	535	524	Ararat
Արմավիր	3 171	3 185	4 481	4 249	5 803	493	474	428	509	408	Armavir
Գեղարքունիք	6 293	5 911	4 962	6 153	7 305	629	735	796	663	596	Gegharkunik
Լոռի	11 377	9 533	7 334	8 503	11 159	953	956	1 005	1 153	1 179	Lori
Կոտայք	6 748	6 247	5 890	7 269	8 801	1 016	1 223	1 308	1 280	1 149	Kotayk
Շիրակ	11 014	9 378	8 964	11 496	15 392	691	742	967	983	1 006	Shirak
Սյունիք	6 213	4 996	4 717	4 696	4 860	748	760	876	918	601	Syunik
Վայոց ձոր	1 206	1 103	1 027	1 257	1 830	375	390	400	379	351	Vayots Dzor
Տավուշ	4 558	4 504	4 147	4 811	5 916	579	612	598	511	536	Tavush

Ընդամենի նկատմամբ, %  
As share of the total, %

<b>Ընդամենը</b>	<b>100</b>	<b>100</b>	<b>100</b>	<b>100</b>	<b>100</b>	<b>100</b>	<b>100</b>	<b>100</b>	<b>100</b>	<b>100</b>	<b>Total</b>
ք. Երևան	30.5	30.5	28.4	22.3	18.8	41.1	40.6	41.8	35.7	33.2	Yerevan
Արագածոտն	2.9	3.0	3.1	4.2	5.3	3.5	3.4	3.6	4.0	3.8	Aragatsotn
Արարատ	4.7	4.8	4.7	6.8	7.1	4.5	5.0	4.2	4.7	5.2	Ararat
Արմավիր	3.9	4.4	6.9	5.9	6.5	4.6	4.1	3.4	4.4	4.1	Armavir
Գեղարքունիք	7.7	8.1	7.6	8.5	8.2	5.8	6.4	6.3	5.8	5.9	Gegharkunik
Լոռի	13.9	13.1	11.2	11.7	12.5	8.8	8.3	7.9	10.0	11.7	Lori
Կոտայք	8.3	8.6	9.0	10.0	9.9	9.4	10.6	10.3	11.1	11.4	Kotayk
Շիրակ	13.5	12.9	13.7	15.8	17.3	6.4	6.4	7.6	8.6	10.0	Shirak
Սյունիք	7.6	6.9	7.2	6.5	5.5	6.9	6.6	6.9	8.0	6.0	Syunik
Վայոց ձոր	1.5	1.5	1.6	1.7	2.1	3.5	3.4	3.2	3.3	3.5	Vayots Dzor
Տավուշ	5.6	6.2	6.4	6.6	6.7	5.4	5.3	4.7	4.4	5.3	Tavush

**9.2. Աշխատանք փնտրողների և աշխատանքով ապահովվածների կազմը**  
**Structure of Job Seekers and Job Placement**

տարեվերջին  
end of year

	Աշխատանք փնտրողներ, մարդ <i>Number of job seekers, persons</i>		Աշխատանքով ապահովվածներ, մարդ <i>Persons placed to job, persons</i>			
	ընդամենը <i>total</i>	որից՝ կին <i>of which: women</i>	ընդամենը, մարդ <i>total, persons</i>	որից՝ կին <i>of which: women</i>	ընդամենի նկատմամբ, % <i>share in the total, %</i>	որից՝ կին <i>of which: women</i>
<b>Ընդամենը</b> <b>Total</b>						
2011	81 733	55 271	10 786	6 359	13.2	11.5
2014	72 606	51 176	11 495	7 093	15.8	13.9
2015	88 928	59 764	10 073	6 615	11.3	11.1
<i>նրանցից՝</i> <i>of which:</i>						
<b>զբաղվածներ</b> <b>employed</b>						
2011	10 425	4 913	1 184	550	11.4	11.2
2014	6 569	3 743	1 080	436	16.4	11.6
2015	11 766	6 605	428	218	3.6	50.9
<b>կենսաթոշակառուներ</b> <b>pensioners</b>						
2011	1 868	1 153	224	101	12.0	8.8
2014	163	105	9	7	5.5	6.7
2015	149	88	3	1	2.0	1.1
<b>ստաջին անգամ աշխատանք փնտրողներ</b> <b>first-time job seekers</b>						
2011	15 855	11 675	1 135	705	7.2	6.0
2014	28 157	19 724	2 895	1 866	10.2	9.5
2015	39 746	26 166	4 218	2 762	10.6	10.6
<i>նրանցից՝</i> <i>of which:</i>						
<b>16-29 տարեկան երիտասարդներ</b> <b>youth aged 16-29</b>						
2011	...	...	...	...	...	...
2014	12 744	8 834	1 528	997	12.0	11.3
2015	15 613	10 465	2 177	1 475	13.9	14.1

**9.3. Աշխատանքով ապահովվածներն ըստ տնտեսական գործունեության<sup>1</sup>**  
**Number of Persons Placed to Job by Economic Activity<sup>1</sup>**

տարեվերջին  
end of year

	Աշխատանք փնտրողներ, մարդ <i>Number of job seekers, persons</i>			
	2011	2014	2015	
<b>Ընդամենը</b>	<b>10 786</b>	<b>11 495</b>	<b>10 073</b>	<b>Total</b>
Գյուղատնտեսություն	396	477	259	Agriculture
Արդյունաբերություն	2 760	2 492	1 996	Industry
Տրանսպորտ և կապ	602	369	251	Transport and communication
Շինարարություն	1 458	1 300	697	Construction
Ծառայություններ	5 570	6 857	6 870	Services
Ընդամենի նկատմամբ, % <i>As share of the total, %</i>				
<b>Ընդամենը</b>	<b>100</b>	<b>100</b>	<b>100</b>	<b>Total</b>
Գյուղատնտեսություն	3.7	4.1	2.6	Agriculture
Արդյունաբերություն	25.6	21.7	19.8	Industry
Տրանսպորտ և կապ	5.6	3.2	2.5	Transport and communication
Շինարարություն	13.5	11.3	6.9	Construction
Ծառայություններ	51.6	59.7	68.2	Services

**9.4. Աշխատուժի պահանջարկն ըստ տնտեսական գործունեության<sup>1</sup>**  
**Labour Demand by Economic Activity<sup>1</sup>**

տարեվերջին  
end of year

	Աշխատուժի պահանջարկը, մարդ <i>Labour demand, persons</i>			որից՝ բանվորական մասնագիտություններ <i>of which operational professions</i>			
	2011	2014	2015	2011	2014	2015	
<b>Ընդամենը</b>	<b>8 232</b>	<b>8 871</b>	<b>7 439</b>	<b>5 709</b>	<b>5 359</b>	<b>3 952</b>	<b>Total</b>
Գյուղատնտեսություն	277	258	161	233	227	131	Agriculture
Արդյունաբերություն	2 794	2 314	1 947	2 455	2 014	1 686	Industry
Տրանսպորտ և կապ	528	309	335	422	293	128	Transport and communication
Շինարարություն	687	512	237	589	387	199	Construction
Ծառայություններ	3 946	5 478	4 759	2 010	2 438	1 808	Services
Ընդամենի նկատմամբ, % <i>As share of the total, %</i>							
<b>Ընդամենը</b>	<b>100</b>	<b>100</b>	<b>100</b>	<b>100</b>	<b>100</b>	<b>100</b>	<b>Total</b>
Գյուղատնտեսություն	3.4	2.9	2.2	4.1	4.2	3.3	Agriculture
Արդյունաբերություն	33.9	26.1	26.2	43.0	37.6	42.7	Industry
Տրանսպորտ և կապ	6.4	3.5	4.5	7.4	5.5	3.2	Transport and communication
Շինարարություն	8.3	5.8	3.2	10.3	7.2	5.0	Construction
Ծառայություններ	47.9	61.8	64.0	35.2	45.5	45.7	Services

<sup>1</sup> Դասակարգման հիմքը՝ Տնտեսական գործունեության տեսակների Հայաստանի դասակարգիչ (խմբ. 2):  
Classification based on the national version of Classification of Types of Economic Activity (NACE rev. 2).

**9.5. Գործազուրկների թվաքանակն ըստ սեռի**  
**Number of Unemployed by Sex**

միջին տարեկան  
average annual

	2011	2012	2013	2014	2015	
<b>Ընդամենը, 1000 մարդ</b>	<b>73.9</b>	<b>65.0</b>	<b>58.6</b>	<b>62.1</b>	<b>73.3</b>	<b>Total, 1000 persons</b>
Տղամարդ	22.0	18.6	15.6	17.0	21.8	Men
Կին	51.9	46.4	43.0	45.1	51.5	Women

**9.6. Գործազուրկներն ըստ կրթական մակարդակի, տարիքային խմբերի և բնակության վայրի**  
**Unemployed by Educational Attainment, Age Groups and Area of Residence**

տարեվերջին  
end of year

	Գործազուրկներ Unemployed			որից՝ գյուղացիներ of which: rural-residents			
	2011	2014	2015	2011	2014	2015	
1000 մարդ persons							
Ընդամենը	69.4	65.9	77.0	8.1	15.2	23.4	Total
Բարձրագույն, հետբուհական	11.6	9.4	10.2	0.5	0.9	1.3	Tertiary, post-graduate
Միջին մասնագիտական, նախամասնագիտական (արհեստագործական)	20.1	17.5	19.4	1.8	2.6	3.5	Secondariespecialized, vocational
Միջնակարգ լրիվ ընդհանուր, հատուկ ընդհանուր	33.3	33.2	40.8	4.8	10.0	16.0	Complete general secondary, general specialized
Հիմնական ընդհանուր, տարրական և ցածր ըստ տարիքի	4.4	5.7	6.6	1.0	1.6	2.6	General basic, primary and lower by age
< 18 (16-19) <sup>1</sup>	0.4	1.5	1.6	0.1	0.3	0.5	< 18 (16-19)1
19-24 (20-24)	5.3	5.8	7.3	0.6	1.6	2.3	19-24 (20-24)
25-30 (25-29)	9.2	8.3	10.1	0.9	2.0	3.3	25-30 (25-29)
31-54 (30-54)	43.0	39.8	46.7	5.3	9.0	14.2	31-54 (30-54)
55>	11.6	10.5	11.3	1.2	2.3	3.1	55>
Ընդամենի նկատմամբ, % As share of the total, %							
Ընդամենը	100	100	100	100	100	100	Total
Բարձրագույն, հետբուհական	16.7	14.3	13.2	6.2	5.9	5.6	Tertiary, post-graduate
Միջին մասնագիտական, նախամասնագիտական (արհեստագործական)	29.0	26.6	25.2	22.2	17.1	15.0	Secondary specialized, vocational
Միջնակարգ լրիվ ընդհանուր, հատուկ ընդհանուր	48.0	50.4	53.0	59.3	65.8	68.4	Complete general secondary, general specialized
Հիմնական ընդհանուր, տարրական և ցածր	6.3	8.6	8.6	12.3	11.2	11.1	General basic, primary and lower

<sup>1</sup> Փակագծերում նշված են 2014-2015թթ. հաշվետվային ձևում առկա տարիքային խմբերը:  
Figures in the brackets are the age groups in 2014-2015 provided by the report form.



	Գործազուրկներ <i>Unemployed</i>			որից՝ գյուղացիներ <i>of which: rural-residents</i>			
	2011	2014	2015	2011	2014	2015	

*ըստ տարիքի*

*by age*

< 18 (16-19)	0.6	2.3	2.1	1.2	2.0	2.1	< 18 (16-19) <sup>1</sup>
19-24 (20-24)	7.6	8.8	9.5	7.4	10.5	9.8	19-24 (20-24)
25-30 (25-29)	13.3	12.6	13.1	11.1	13.2	14.1	25-30 (25-29)
31-54 (30-54)	62.0	60.4	60.6	65.4	59.2	60.7	31-54 (30-54)
55 >	16.7	15.9	14.7	14.8	15.1	13.2	55 >

**9.7. Գործազուրկներն ըստ կրթական մակարդակի, տարիքային խմբերի և սեռի**  
**Unemployed by Educational Attainment, Age Groups and Sex**

	Կին <i>Women</i>			Տղամարդ <i>Men</i>			
	2011	2014	2015	2011	2014	2015	

*1000 մարդ  
persons*

<b>Ընդամենը</b>	<b>49.2</b>	<b>47.3</b>	<b>53.1</b>	<b>20.2</b>	<b>18.6</b>	<b>23.9</b>	<b>Total</b>
Բարձրագույն, հետբուհական	7.9	7.2	7.6	3.7	2.2	2.6	<i>Tertiary, post-graduate</i>
Միջին մասնագիտական, նախամասնագիտական (արհեստագործական)	15.1	13.4	14.7	5.0	4.1	4.7	<i>Secondary specialized, vocational</i>
Միջնակարգ լրիվ ընդհանուր, հատուկ ընդհանուր	23.7	23.3	27.0	9.6	9.9	13.8	<i>General secondary, general specialized</i>
Հիմնական ընդհանուր, տարրական և ցածր	2.6	3.4	3.8	1.8	2.3	2.8	<i>General basic, Primary and lower</i>
<i>ըստ տարիքի</i>							<i>by age</i>
< 18 (16-19) <sup>1</sup>	0.3	1.0	1.1	0.1	0.5	0.5	< 18 (16-19) <sup>1</sup>
19-24 (20-24)	3.7	3.9	4.7	1.6	1.9	2.6	19-24 (20-24)
25-30 (25-29)	6.6	5.9	7.3	2.6	2.4	2.8	25-30 (25-29)
31-54 (30-54)	30.6	28.8	31.8	12.4	11	14.9	31-54 (30-54)
55 >	8.0	7.8	8.2	3.6	2.7	3.1	55 >

*Ընդամենի նկատմամբ, %  
As share of the total, %*

<b>Ընդամենը</b>	<b>100</b>	<b>100</b>	<b>100</b>	<b>100</b>	<b>100</b>	<b>100</b>	<b>Total</b>
Բարձրագույն, հետբուհական	16.1	15.2	14.3	18.3	11.8	10.9	<i>Tertiary, post-graduate</i>
Միջին մասնագիտական, նախամասնագիտական (արհեստագործական)	30.7	28.3	27.7	24.8	22.0	19.7	<i>Secondary specialized, vocational</i>
Միջնակարգ ընդհանուր, հատուկ ընդհանուր	48.2	49.3	50.8	47.5	53.2	57.7	<i>General secondary, general specialized</i>
Հիմնական ընդհանուր, տարրական և ցածր	5.3	7.2	7.2	8.9	12.4	11.7	<i>General basic, primary and lower</i>

<sup>1</sup> Փակագծերում նշված են 2014-2015թթ. հաշվետվային ձևում առկա տարիքային խմբերը:  
*Figures in the brackets are the age groups in 2014-2015 provided by the report form.*

	Կին Women			Տղամարդ Men			
	2011	2014	2015	2011	2014	2015	
<i>ըստ տարիքի</i>							<i>by age</i>
< 18 (16-19)	0.6	2.3	2.1	1.2	2.0	2.1	< 18 (16-19)1
19-24 (20-24)	7.6	8.8	9.5	7.4	10.5	9.8	19-24 (20-24)
25-30 (25-29)	13.3	12.6	13.1	11.1	13.2	14.1	25-30 (25-29)
31-54 (30-54)	62.0	60.4	60.6	65.4	59.2	60.7	31-54 (30-54)
55>	16.7	15.9	14.7	14.8	15.1	13.2	55>

**9.8. Խորհրդատվություն ստացած աշխատանք փնտրողները**  
**Number of Job Seekers who Received Concealing**

տարեվերջին  
end of year

	Խորհրդատվություն ստացած անձինք, մարդ Persons who submitted concealing, persons			
	2011	2014	2015	
<b>Ընդամենը</b>	<b>216 001</b>	<b>225 125</b>	<b>220 776</b>	<b>Total</b>
<i>այդ թվում՝ ստացել են խորհրդատվություն հետևյալ հարցերով.</i>				<i>of which: received consultations by the following issues:</i>
մասնագիտական ուսուցման	48 376	63 037	59 172	vocational trainings
աշխատանքի փոփոխման	21 647	21 389	19 797	change of job
աշխատանքի և զբաղվածության օրենսդրության	65 613	67 185	65 685	labour and employment legislation
մասնագիտական կողմնորոշման	26 431	25 248	29 165	job orientation / counselling
այլ հարցերով	53 934	48 266	46 957	others issues
Ընդամենի նկատմամբ, % As share of the total, %				
<b>Ընդամենը</b>	<b>100</b>	<b>100</b>	<b>100</b>	<b>Total</b>
<i>այդ թվում՝ ստացել են խորհրդատվություն հետևյալ հարցերով.</i>				<i>of which: received consultations by the following issues:</i>
մասնագիտական ուսուցման	22.4	28.0	26.8	vocational trainings
աշխատանքի փոփոխման	10.0	9.5	9.0	change of job
աշխատանքի և զբաղվածության օրենսդրության	30.4	29.8	29.8	labour and employment legislation
մասնագիտական կողմնորոշման	12.2	11.2	13.2	job orientation / counselling
այլ հարցերով	25.0	21.4	21.3	others issues

**9.9. Գործազուրկներն ըստ աշխատանք փնտրելու տևողության և սեռի**  
**Number of Unemployed by Duration of Job-Search and Sex**

	Գործազուրկներ <i>Unemployed,</i> 1000 մարդ <i>persons</i>	ըստ աշխատանք փնտրելու տևողության, մարդ <i>by duration of job-search, person</i>					տարեվերջին <i>end of year</i>
		< 3 ամիս <i>months</i>	4-6 ամիս <i>months</i>	7-11 ամիս <i>months</i>	1- 3 տարի <i>yaer</i>	3 > տարի <i>years</i>	Անավարտ գործազրկության միջին տևողությունը, ամիս <i>Average duration of non-ended unemployment, months</i>
<b>Ընդամենը</b> <i>Total</i>							
2011	<b>69.4</b>	8.2	7.2	14.6	23.9	15.5	<b>22.9</b>
2014	<b>65.9</b>	6.2	8.5	12.4	21.4	17.4	<b>24.5</b>
2015	<b>77.0</b>	7.6	8.1	15.6	26.2	19.5	<b>24.4</b>
<b>Կին</b> <i>Women</i>							
2011	<b>49.2</b>	5.5	4.9	9.6	17.1	12.0	<b>23.9</b>
2014	<b>47.3</b>	3.9	5.8	8.7	15.7	13.2	<b>25.4</b>
2015	<b>53.1</b>	4.5	5.3	10.3	18.2	14.8	<b>25.7</b>
<b>Տղամարդ</b> <i>Men</i>							
2011	<b>20.2</b>	2.7	2.3	5.0	6.8	3.5	<b>20.2</b>
2014	<b>18.6</b>	2.3	2.7	3.7	5.7	4.2	<b>22.3</b>
2015	<b>23.9</b>	3.1	2.8	5.3	8.0	4.7	<b>21.5</b>

**9.10. Գործազուրկների թվաքանակն ըստ սեռի, ՀՀ մարզերի և ք. Երևանի**  
**Number of Unemployed by Sex, RA Marzes and Yerevan city**

	Գործազուրկներ, 1000 մարդ <i>Unemployed, 1000 persons</i>					որից՝ կին <i>of which: women</i>					տարեվերջին <i>end of year</i>
	2011	2012	2013	2014	2015	2011	2012	2013	2014	2015	
<b>Ընդամենը</b>	<b>69.4</b>	<b>62.4</b>	<b>56.0</b>	<b>65.9</b>	<b>77.0</b>	<b>49.2</b>	<b>45.4</b>	<b>41.3</b>	<b>47.3</b>	<b>53.1</b>	<b>Total</b>
ք. Երևան	22.8	19.8	16.7	14.7	14.4	16.7	14.8	12.7	11.2	10.9	<i>Yerevan</i>
Արագածոտն	1.4	1.4	1.4	2.3	3.5	1.0	1.0	1.1	1.5	2.1	<i>Aragatsotn</i>
Արարատ	3.1	2.9	2.6	4.3	5.6	2.2	2.1	1.9	3.0	3.6	<i>Ararat</i>
Արմավիր	2.6	2.5	2.5	3.8	4.8	1.8	1.7	1.8	2.5	3.1	<i>Armavir</i>
Գեղարքունիք	4.7	4.7	4.1	6.0	6.6	3.2	3.1	2.8	4.0	4.3	<i>Gegharkunik</i>
Լոռի	10.2	8.6	6.8	8.3	10.7	6.8	6.1	5.1	6.1	7.6	<i>Lori</i>
Կոտայք	5.9	5.5	5.4	6.6	7.5	4.2	4.0	4.0	4.7	5.2	<i>Kotayk</i>
Շիրակ	9.3	8.1	8.0	10.1	12.9	6.6	6.0	5.9	7.4	9.1	<i>Shirak</i>
Սյունիք	4.6	4.2	4.0	4.5	4.6	3.3	3.0	2.9	3.1	3.1	<i>Syunik</i>
Վայոց ձոր	0.8	0.7	0.7	1.0	1.1	0.6	0.6	0.6	0.7	0.8	<i>Vayots Dzor</i>
Տավուշ	3.9	4.0	3.8	4.3	5.2	2.8	3.0	2.7	3.1	3.3	<i>Tavush</i>

	Գործազուրկներ, 1000 մարդ <i>Unemployed, 1000 persons</i>					որից՝ կին <i>of which: women</i>					
	2011	2012	2013	2014	2015	2011	2012	2013	2014	2015	

Ընդամենի նկատմամբ, %  
*As share of the total, %*

<i>Ընդամենը</i>	<i>100</i>	<i>100</i>	<i>100</i>	<i>100</i>	<i>100</i>	<i>100</i>	<i>100</i>	<i>100</i>	<i>100</i>	<i>100</i>	<i>Total</i>
ք. Երևան	32.9	31.7	29.8	22.3	18.7	33.9	32.6	30.8	23.7	20.5	<i>Yerevan</i>
Արագածոտն	2.0	2.2	2.5	3.5	4.5	2.0	2.2	2.7	3.2	4.0	<i>Aragatsotn</i>
Արարատ	4.5	4.6	4.6	6.5	7.3	4.5	4.6	4.6	6.3	6.8	<i>Ararat</i>
Արմավիր	3.7	4.0	4.5	5.8	6.2	3.7	3.7	4.4	5.3	5.8	<i>Armavir</i>
Գեղարքունիք	6.8	7.5	7.3	9.1	8.6	6.5	6.8	6.8	8.5	8.1	<i>Gegharkunik</i>
Լոռի	14.7	13.8	12.1	12.6	13.9	13.8	13.4	12.3	12.9	14.3	<i>Lori</i>
Կոտայք	8.5	8.8	9.6	10.0	9.7	8.5	8.8	9.7	9.9	9.8	<i>Kotayk</i>
Շիրակ	13.4	13.0	14.3	15.3	16.8	13.4	13.2	14.3	15.6	17.1	<i>Shirak</i>
Սյունիք	6.6	6.7	7.1	6.8	6.0	6.7	6.6	7.0	6.6	5.8	<i>Syunik</i>
Վայոց ձոր	1.2	1.1	1.3	1.5	1.4	1.2	1.3	1.5	1.5	1.5	<i>Vayots Dzor</i>
Տավուշ	5.6	6.4	6.8	6.5	6.8	5.7	6.6	6.5	6.6	6.2	<i>Tavush</i>

9.11. Գործազուրկների թվաքանակն ըստ սեռի, ՀՀ մարզերի և ք. Երևանի  
Number of Unemployed by Sex, RA Marzes and Yerevan city

միջին տարեկան  
*average annual*

	Գործազուրկներ, 1000 մարդ <i>Unemployed, persons</i>					որից՝ կին <i>of which: women</i>					
	2011	2012	2013	2014	2015	2011	2012	2013	2014	2015	

<i>Ընդամենը</i>	<i>73.9</i>	<i>65.0</i>	<i>58.6</i>	<i>62.1</i>	<i>73.3</i>	<i>51.9</i>	<i>46.4</i>	<i>43.0</i>	<i>45.1</i>	<i>51.5</i>	<i>Total</i>
ք. Երևան	24.9	21.3	18.0	15.7	15.0	18.1	15.6	13.6	11.9	11.4	<i>Yerevan</i>
Արագածոտն	1.4	1.4	1.3	2.0	3.0	1.0	1.0	1.0	1.4	1.9	<i>Aragatsotn</i>
Արարատ	3.2	2.9	2.6	3.6	5.1	2.3	2.1	1.9	2.5	3.4	<i>Ararat</i>
Արմավիր	2.9	2.6	2.5	3.2	4.4	2.0	1.8	1.8	2.2	2.9	<i>Armavir</i>
Գեղարքունիք	5.2	4.7	4.4	5.2	6.7	3.5	3.2	3.0	3.6	4.4	<i>Gegharkunik</i>
Լոռի	10.4	9.2	7.4	7.7	9.9	6.9	6.2	5.4	5.6	7.1	<i>Lori</i>
Կոտայք	6.7	5.9	5.5	6.2	7.3	4.7	4.2	4.0	4.5	5.1	<i>Kotayk</i>
Շիրակ	8.9	7.9	7.9	9.1	11.7	6.2	5.7	5.9	6.7	8.4	<i>Shirak</i>
Սյունիք	5.0	4.4	4.1	4.3	4.4	3.5	3.1	2.9	3.0	3.0	<i>Syunik</i>
Վայոց ձոր	0.9	0.8	0.7	0.9	1.2	0.6	0.6	0.6	0.7	0.8	<i>Vayots Dzor</i>
Տավուշ	4.4	3.9	3.9	4.2	4.6	3.0	2.9	2.9	3.0	3.2	<i>Tavush</i>

Ընդամենի նկատմամբ, %  
*As share of the total, %*

<i>Ընդամենը</i>	<i>100</i>	<i>100</i>	<i>100</i>	<i>100</i>	<i>100</i>	<i>100</i>	<i>100</i>	<i>100</i>	<i>100</i>	<i>100</i>	<i>Total</i>
ք. Երևան	33.7	32.8	30.7	25.3	20.5	34.9	33.6	31.6	26.4	22.1	<i>Yerevan</i>
Արագածոտն	1.9	2.2	2.2	3.2	4.1	1.9	2.2	2.3	3.1	3.7	<i>Aragatsotn</i>
Արարատ	4.3	4.5	4.4	5.8	7.0	4.4	4.5	4.4	5.5	6.6	<i>Ararat</i>
Արմավիր	3.9	4.0	4.3	5.2	6.0	3.9	3.9	4.2	4.9	5.6	<i>Armavir</i>
Գեղարքունիք	7.0	7.2	7.5	8.4	9.1	6.7	6.9	7.0	8.0	8.5	<i>Gegharkunik</i>
Լոռի	14.1	14.2	12.6	12.4	13.5	13.3	13.4	12.6	12.4	13.8	<i>Lori</i>
Կոտայք	9.1	9.1	9.4	10.0	10.0	9.1	9.1	9.3	10.0	9.9	<i>Kotayk</i>
Շիրակ	12.0	12.2	13.5	14.7	16.0	11.9	12.3	13.7	14.9	16.3	<i>Shirak</i>
Սյունիք	6.8	6.8	7.0	6.9	6.0	6.7	6.7	6.7	6.7	5.8	<i>Syunik</i>
Վայոց ձոր	1.2	1.2	1.2	1.4	1.6	1.2	1.3	1.4	1.6	1.6	<i>Vayots Dzor</i>
Տավուշ	6.0	6.0	6.7	6.8	6.3	5.8	6.3	6.7	6.7	6.2	<i>Tavush</i>

**9.12. Գործազուրկների թվաքանակն ըստ եռամսյակների և սեռի**  
**Number of Unemployed by Quarters and Sex**

միջին եռամսյակային  
average quarterly

1000 մարդ  
persons

	2011			2012			2013			2014			2015		
	Ընդամենը, Total	Տղամարդ, Men	Կին Women	Ընդամենը, Total	Տղամարդ, Men	Կին Women	Ընդամենը, Total	Տղամարդ, Men	Կին Women	Ընդամենը, Total	Տղամարդ, Men	Կին Women	Ընդամենը, Total	Տղամարդ, Men	Կին Women
I	77.6	23.4	54.3	67.2	19.6	47.6	61.4	16.7	44.7	57.2	15.3	41.9	68.6	48.8	19.8
II	75.2	22.7	52.5	65.8	19.2	46.6	59.9	16.2	43.7	61.4	16.8	44.6	74.1	51.9	22.2
III	72.6	21.6	51.0	63.9	18.2	45.7	57.3	15.1	42.2	64.1	17.8	46.1	74.4	52.5	21.9
IV	70.0	20.3	49.7	63.1	17.3	45.8	55.8	14.5	41.3	65.7	18.3	47.5	76.0	52.9	23.2

**9.13. Երիտասարդ (16-29 տարեկան) գործազուրկների թվաքանակն ըստ եռամսյակների**  
**Number of Young (16-29 years old) Unemployed by Quarters**

եռամսյակի վերջի դրությամբ  
at the end of the quarter

1000 մարդ  
persons

	2011	2012	2013	2014	2015
I	15.0	14.4	14.8	15.1	19.4
II	14.7	14.6	14.2	15.2	20.9
III	14.5	14.5	13.7	15.2	21.6
IV	14.9	14.6	13.1	15.7	19.0

**9.14. Գործազուրկների թվաքանակն ըստ ամիսների**  
**Number of Unemployed by Months**

միջին ամսական  
average month

1000 մարդ  
persons

	I	II	III	IV	V	VI	VII	VIII	IX	X	XI	XII
2011	78.4	77.6	76.9	76.0	75.2	74.5	73.6	72.6	71.4	70.6	70.0	69.5
2012	68.5	67.1	66.0	66.1	66.1	65.3	64.4	63.8	63.5	63.3	63.2	62.7
2013	62.0	61.3	61.0	60.6	60.0	59.2	58.3	57.2	56.2	55.9	55.7	55.8
2014	55.9	56.7	59.0	60.7	61.4	62.0	62.9	64.3	65.2	65.4	65.8	66.0
2015	66.3	68.2	71.3	73.6	74.3	74.4	74.4	74.3	74.6	75.3	76.1	76.7

**9.15. Գործազուրկների թվաքանակն ըստ ամիսների**  
**Number of Unemployed by Months**

ամսվա վերջի դրությամբ  
at the end of the month

1000 մարդ  
persons

	I	II	III	IV	V	VI	VII	VIII	IX	X	XI	XII
2011	78.0	77.2	76.5	75.4	75.0	74.1	73.2	72.1	70.7	70.5	69.5	69.4
2012	67.5	66.6	65.4	66.7	65.5	65.1	63.7	63.8	63.2	63.3	63.1	62.4
2013	61.5	61.1	61.0	60.2	59.6	58.8	57.9	56.5	55.9	55.8	55.6	56.0
2014	55.9	57.5	60.4	61.0	61.9	62.2	63.5	65.0	65.4	65.5	66.1	65.9
2015	66.8	70.0	73.0	74.2	74.3	74.4	74.4	74.2	74.9	75.7	76.5	77.0

## 10. ԱՇԽԱՏՈՒԺԻ ՇԱՐԺ TURNOVER

Աշխատուժի շարժի մասին տեղեկատվության աղբյուրը վիճակագրական մշտադիտարկման մեջ ընդգրկված **միջին և խոշոր** կազմակերպություններից վարձու աշխատողների վերաբերյալ ստացվող պետական վիճակագրական հաշվետվություններն են:

**Աշխատուժի շարժն** աշխատողների թվաքանակի փոփոխությունն է (նաև՝ վերաբաշխումը)՝ աշխատանքի ընդունվելու և (կամ) տարբեր պատճառներով աշխատանքից ազատվելու հետևանքով:

• Ըստ տնտեսական գործունեության տեսակների վարձու աշխատողների թվաքանակը խմբավորելիս.

✓ *արդյունաբերության ոլորտում* ներառվել են հանքագործական և մշակող արդյունաբերության, էլեկտրականության, գազի և ջրամատակարարման ոլորտի զբաղվածները.

✓ *գյուղատնտեսության ոլորտում* ներառվել են գյուղատնտեսության, անտառային տնտեսության և ձկնորսության ոլորտի զբաղվածները.

✓ *ծառայությունների ոլորտում* ներառվել են առևտրի, ավտոմեքենաների և մոտոցիկլների նորոգման, փոխադրումների և պահեստային տնտեսության, կացության և հանրային սննդի կազմակերպման, տեղեկատվության և կապի, ֆինանսական և ապահովագրական գործունեության, անշարժ գույքի, մասնագիտական, գիտատեխնիկական, վարչարարական և օժանդակ գործունեության, պետական կառավարման և պաշտպանության, պարտադիր սոցիալական ապահովության, կրթության, առողջապահության և բնակչության սոցիալական սպասարկման, մշակույթի, զվարճությունների և հանգստի, սպասարկման այլ ծառայությունների ոլորտի աշխատողները:

The source of information on turnover of employees is the state statistical reports submitted by **medium and large-scale** organizations covered by the statistical monitoring.

*The labour turnover* is the change (also redistribution) in the number of employees due to accepting for work and (or) dismissing them for various reasons in the organizations/companies.

• Grouping of employees by types of economic activity was made as follows:

✓ *in industry* were are included employed in mining and manufacturing, electricity, gas and water supply;

✓ *in agricultural* are included employed in agriculture, forestry and fishing;

✓ *in services* are included employees in trade, repair of motor vehicles and motorcycles, transportation and storage, accommodation and food service activities, information and communication, financial and insurance activities, real estate, professional, scientific and technical, administrative and support service activities, public administration and defense, compulsory social security, education, human health and social work activities, arts, entertainment and recreation, other service activities.

10.1. Աշխատուժի շարժման ըստ տնտեսական գործունեության<sup>1</sup>  
Turnover by Economic Activity<sup>1</sup>

տարվա ընթացքում  
during the year

համապատասխան ոլորտի աշխատողների թվաքանակի նկատմամբ, %  
as share of the number of employees respective groups, %

	Ընդունվել են աշխատողներ <i>Accepted employees</i>					Ազատվել են աշխատողներ <i>Dismissed employees</i>				
	2011	2012	2013	2014	2015	2011	2012	2013	2014	2015
<b>Ընդամենը</b> <b>Total</b>	<b>21.7</b>	<b>20.3</b>	<b>20.1</b>	<b>20.0</b>	<b>18.4</b>	<b>19.7</b>	<b>19.0</b>	<b>19.6</b>	<b>19.6</b>	<b>18.6</b>
Գյուղատնտեսություն <i>Agriculture</i>	56.5	50.1	48.5	50.8	53.0	52.0	53.3	50.8	47.2	49.6
Արդյունաբերություն <i>Industry</i>	27.4	25.5	26.2	24.0	24.0	24.7	23.9	25.0	25.1	27.2
Շինարարություն <i>Construction</i>	60.8	67.6	77.8	70.2	73.8	72.7	64.9	80.2	75.4	75.2
Ծառայություններ <i>Services</i>	13.8	17.0	16.3	17.1	11.6	11.8	15.7	15.9	16.2	11.4
այդ թվում. <i>including:</i>										
Փոխադրումներ, պահեստային տնտեսություն, տեղեկատվություն և կապ <i>Transportation and storage, information and communication</i>	21.6	15.1	17.6	22.4	19.0	23.0	17.8	23.2	26.8	20.0
Ֆինանսական և ապահովագրական գործունեություն <i>Financial and insurance activities</i>	31.4	27.8	23.8	22.6	16.0	17.2	18.9	20.2	18.5	15.7
Կրթություն <i>Education</i>	11.2	9.7	9.6	9.8	9.7	9.4	10.1	9.6	10.4	8.9
Առողջապահություն և բնակչության սոցիալական սպասարկում <i>Human health and social work activities</i>	8.5	11.0	9.6	15.6	9.2	7.4	11.5	9.7	11.5	9.5
Այլ <i>Other</i>	26.0	24.4	20.5	20.2	18.4	22.6	21.3	19.3	18.9	17.8

<sup>1</sup> Այստեղ և հետագայում՝ դասակարգման հիմքը՝ Տնտեսական գործունեության տեսակների Հայաստանի դասակարգիչ (խմբ. 2):  
Here and hereafter – classification based on the national version of Classification of Types of Economic Activity (NACE rev. 2).

## 10.2. Աշխատանքից ազատվածներն ըստ ազատման պատճառների և տնտեսության ոլորտների Dismissed Employees by Reasons of Dismissal and Spheres of Economy

ընդամենը ազատվածների նկատմամբ, %  
as share of the total dismissed employees, %

	Մեկիական ցանկությամբ <i>By one's own will</i>					Գործատուի նախաձեռնությամբ, կրճատման հետ կապված <i>By initiative of employer; due to dismissal</i>					Other reasons				
	2011	2012	2013	2014	2015	2011	2012	2013	2014	2015	2011	2012	2013	2014	2015
<b>Ընդամենը</b> <b>Total</b>	<b>70.2</b>	<b>80.6</b>	<b>82.0</b>	<b>81.9</b>	<b>80.3</b>	<b>14.7</b>	<b>7.0</b>	<b>6.3</b>	<b>7.2</b>	<b>10.5</b>	<b>15.2</b>	<b>12.4</b>	<b>11.7</b>	<b>10.8</b>	<b>9.2</b>
Գյուղատնտեսություն <i>Agriculture</i>	73.0	67.1	80.6	67.1	64.3	15.4	20.1	13.6	10.8	20.6	11.7	12.8	5.8	21.8	15.1
Արդյունաբերություն <i>Industry</i>	59.6	81.9	81.6	77.4	70.8	18.3	6.3	5.4	7.4	19.9	22.1	11.8	12.9	15.2	9.3
Շինարարություն <i>Construction</i>	69.8	78.6	75.7	85.5	80.2	11.4	10.0	7.6	6.0	7.7	18.8	11.4	16.8	8.5	12.1
Ծառայություններ <i>Services</i>	68.9	81.0	83.4	83.2	79.7	16.2	6.2	6.1	7.2	7.9	15.0	12.8	10.5	9.5	12.3
Փոխադրումներ, պահեստային տնտեսություն, տեղեկատվություն և կապ <i>Transportation and storage, information and communication</i>	51.9	79.2	76.9	73.1	76.2	30.8	6.1	5.3	9.1	8.8	17.3	14.7	17.8	17.8	15.0
Ֆինանսական և ապահովագրական գործունեություն <i>Financial and insurance activities</i>	75.6	87.8	81.5	83.4	85.5	6.0	3.3	4.4	5.3	4.8	18.4	9.0	14.1	10.9	9.7
Կրթություն <i>Education</i>	74.3	70.5	75.7	76.4	78.4	10.3	9.4	8.3	10.5	9.3	15.4	20.2	16.0	13.1	12.3
Առողջապահություն և ընկալչության սոցիալական սպասարկում <i>Human health and social work activities</i>	86.8	61.0	83.8	89.7	85.2	8.2	5.7	7.9	4.8	5.2	5.0	33.2	8.2	5.5	9.6
Այլ <i>Other</i>	78.9	88.7	86.3	85.8	87.6	12.0	5.3	5.6	6.5	6.3	9.1	5.9	8.0	7.7	6.1

### Աշխատանքից ազատվածներն ըստ ազատման պատճառների Dismissed Employees by Reasons of Dismissal

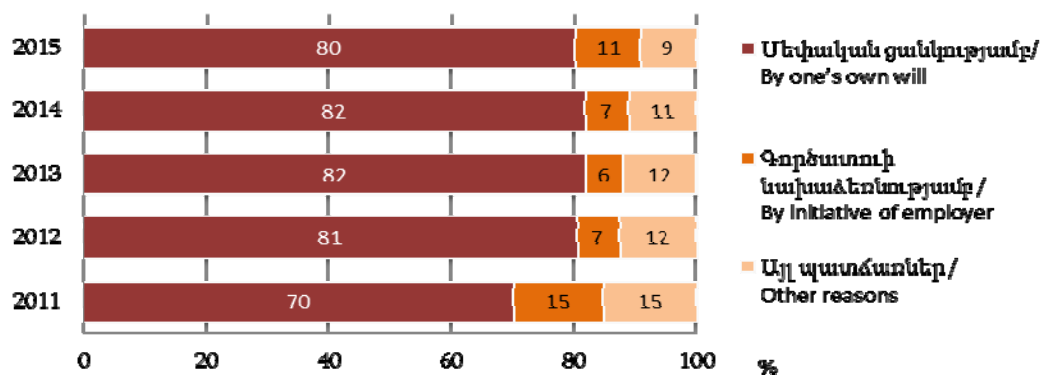



## 11. ՄԱՍՆԱԳԻՏԱԿԱՆ ՈՒՍՈՒՑՈՒՄ VOCATIONAL TRAINING

**Գործատուի միջոցների հաշվին** աշխատողների մասնագիտական ուսուցման վերաբերյալ տեղեկատվությունը հիմնված է ՀՀ ԱՎԾ մշտադիտարկման մեջ ընդգրկված **խոշոր և միջին** կազմակերպություններից հավաքագրվող «Աշխատողների մասնագիտական ուսուցման մասին» պետական վիճակագրական հաշվետվության ամփոփ արդյունքների վրա:

Ուսուցանվածների թվաքանակում ներառված են դիտարկվող ժամանակահատվածում մասնագիտական պատրաստում, վերապատրաստում անցած և որակավորումը բարձրացրած անձինք:

Ըստ տնտեսական գործունեության տեսակների մասնագիտական ուսուցում անցածների թվաքանակը խմբավորելիս.

- *արդյունաբերության ոլորտում* ներառվել են հանքագործական և մշակող արդյունաբերության, էլեկտրականության, գազի և ջրամատակարարման ոլորտի զբաղվածները.

- *ծառայությունների ոլորտում* ներառվել են առևտրի, ավտոմեքենաների և մոտոցիկլների նորոգման, փոխադրումների և պահեստային տնտեսության, կացության և հանրային սննդի կազմակերպման, տեղեկատվության և կապի, ֆինանսական և ապահովագրական գործունեության, անշարժ գույքի, մասնագիտական, գիտատեխնիկական, վարչարարական և օժանդակ գործունեության, պետական կառավարման և պաշտպանության, պարտադիր սոցիալական ապահովության, կրթության, առողջապահության և բնակչության սոցիալական սպասարկման, մշակույթի, զվարճությունների և հանգստի, սպասարկման այլ ծառայությունների ոլորտի աշխատողները:

The information of vocational training **funded by the employer** is based on the summarized results of state statistical reports “On the Vocational Training of Employees” submitted by **medium- and large-scale** organizations / companies, subject to monitoring by National Statistical Service.

The number of trainees includes those persons who had vocational and qualification improvement training, retraining during the reporting period.

The grouping of trainees by types of economic activity was made as follows:

- *in industry* are included employees in mining and quarrying, manufacturing, electricity, gas and water supply;

- *in services* are included employees in trade, repair of motor vehicles, motorcycles and personal and household goods, hotels and restaurants, transportation and storage, accommodation and food service activities, information and communication, financial and insurance activities, real estate, professional, scientific and technical, administrative and support service activities, public administration and defence, compulsory social security, education, human health and social work activities, arts, entertainment and recreation, other service activities.

11.1. Մասնագիտական ուսուցում անցածներն ըստ ուսուցման տեսակի  
Number of Vocational Training Receivers by Type of Training

	Ընդամենը, մարդ <i>Total, persons</i>					Տղամարդ <i>Men</i>					Կին <i>Women</i>				
	2011	2012	2013	2014	2015	2011	2012	2013	2014	2015	2011	2012	2013	2014	2015
<b>Ընդամենը աշխատողներ</b>	<b>368 589</b>	<b>374 160</b>	<b>394 071</b>	<b>370 670</b>	<b>367 527</b>	<b>177 797</b>	<b>178 928</b>	<b>195 970</b>	<b>173 422</b>	<b>171 354</b>	<b>190 792</b>	<b>195 232</b>	<b>198 101</b>	<b>197 248</b>	<b>196 173</b>
<b>Ուսուցանվել են, ընդամենը Trained, total</b>	<b>14 299</b>	<b>16 495</b>	<b>20 292</b>	<b>20 565</b>	<b>19 298</b>	<b>8 381</b>	<b>9 988</b>	<b>12 280</b>	<b>12 261</b>	<b>10 608</b>	<b>5 918</b>	<b>6 507</b>	<b>8 012</b>	<b>8 304</b>	<b>8 690</b>
այդ թվում. <i>including:</i>															
անցել են մասնագիտական պատրաստում և վերապատրաստում <i>had vocational training, retraining</i>	12 675	13 896	17 051	18 301	17 395	7 117	7 906	10 225	11 099	9 441	5 990	6 826	7 202	7 202	7 954
այդ թվում. <i>including:</i>															
ուսուցանվել են առաջին անգամ <i>were trained for the first time</i>	2 410	3 198	6 574	3 859	3 248	1 709	2 172	4 026	2 532	1 796	701	1 026	2 548	1 327	1 452
ուսուցանվել են երկրորդ (հարակից) մասնագիտությամբ <i>were trained to a second (related) profession</i>	506	881	1 314	972	484	409	797	1 134	856	417	97	84	180	116	67
վերապատրաստվել են <i>were retrained</i>	9 759	9 817	9 163	13 470	13 663	4 999	4 937	5 065	7 711	7 228	4 760	4 880	4 098	5 759	6 435
բարձրացրել են որակավորումը <i>upgraded qualification</i> <i>ուսուցանվածներից՝ from the trainees:</i>	1 624	2 599	3 241	2 264	1 903	1 263	2 082	2 055	1 162	1 167	360	517	1 186	1 102	736
մինչև 30 տարեկաններ <i>youth under 30 years old</i>	5 501	4 850	6 449	7 929	5 066	3 062	2 647	3 662	4 312	2 291	2 439	2 203	2 787	3 617	2 775
<b>Անցել են ստաժավորում, մարդ Took apprenticeship, persons</b>	486	583	522	443	458	220	335	324	196	161	266	248	198	247	297
որից՝ արտասահմանում <i>of which: abroad</i>	18	23	2	6	13	9	12	...	4	10	9	11	2	2	3

**11.2. Մասնագիտական ուսուցում անցածները և ուսուցման վրա կատարված  
միջին ամսական ծախսն ըստ տնտեսության ոլորտների**  
*Vocational Training Receivers and Monthly Costs of Vocational Training by Spheres of Economy*

	Ընդամենը <i>Total</i>	Արդյու- նաբերու- թյուն <i>Industry</i>	Շինա- րարու- թյուն <i>Const- ruction</i>	Փոխադրումներ, պահեստային տնտեսություն, տեղեկատվու- թյուն և կապ <i>Transportation and storage, information and communication</i>	Ֆինանսական, անշարժ գույքի, մասնագիտական, գիտատեխնիկական, վարչաարական և օժանդակ գործունեություն <i>Financial, real estate, professional, scientific, technical, administrative and support activity</i>	Պետական կառա- վարում, կրթություն, առողջապահություն, և բնակչության սոցիալական սպասարկում <i>Public administration, education, human health and social work</i>	Այլ <i>Other</i>
<b>2014</b>							
Անցել են մասնագիտական պատրաստում և վերապատ- րաստում, մարդ <i>Had vocational training and retraining, persons</i>	<b>18 301</b>	<b>4 979</b>	<b>346</b>	<b>3 515</b>	<b>6 955</b>	<b>1 281</b>	<b>1 225</b>
տղամարդ <i>men</i>	11 099	4 602	152	1 734	2 999	865	747
կին <i>women</i>	7 202	377	194	1 781	3 956	416	478
Բարձրացրել են որակավորումը, մարդ <i>Persons upgraded qualification</i>	2 264	746	10	211	496	595	206
տղամարդ <i>men</i>	1 162	441	4	182	211	171	153
կին <i>women</i>	1 102	305	6	29	285	424	53
Անցել են ստաժավորում <i>Took apprenticeship</i>	443	25	44	69	304	1	
տղամարդ <i>men</i>	196	24	19	43	109	1	
կին <i>women</i>	247	1	25	26	195		
Մասնագիտական ուսուցման միջին ամսական ծախսը, դրամ <i>Average monthly costs on vocational training, AMD</i>	5 080	2 568	2 943	5 935	7 432	2 567	4 056
<b>2015</b>							
Անցել են մասնագիտական պատրաստում և վերապատ- րաստում, մարդ <i>Had vocational training and retraining, persons</i>	<b>17 395</b>	<b>3 511</b>	<b>417</b>	<b>4 757</b>	<b>6 487</b>	<b>1 375</b>	<b>848</b>
տղամարդ <i>men</i>	9 411	3 091	255	2 097	2 685	729	584
կին <i>women</i>	7 954	420	162	2 660	3 802	646	264
Բարձրացրել են որակավորումը, մարդ <i>Persons upgraded qualification</i>	1 903	796	13	238	561	41	254
տղամարդ <i>men</i>	1 167	499	12	201	239	14	202
կին <i>women</i>	736	297	1	37	322	27	52
Անցել են ստաժավորում <i>Took apprenticeship</i>	458	11	32	82	305	9	19
տղամարդ <i>men</i>	161	11	7	54	73	1	15
կին <i>women</i>	297		25	28	232	8	4
Մասնագիտական ուսուցման միջին ամսական ծախսը, դրամ <i>Average monthly costs on vocational training, AMD</i>	5 532	6 044	1 998	4 509	5 982	8 317	2 087

**11.3. Պետական հատվածում մասնագիտական ուսուցում անցածներն  
ըստ տնտեսական գործունեության  
Vocational Training Receivers in the Public Sector by the Economic Activity**

մարդ  
persons

	Անցել են մասնագիտական պատրաստում և վերապատրաստում <i>Had vocational training and retraining</i>		Բարձրացրել են որակավորումը <i>Upgraded qualification</i>		Անցել են ստաժավորում <i>Took apprenticeship</i>		
	2014	2015	2014	2015	2014	2015	
<b>Ընդամենը</b>	<b>2 522</b>	<b>2512</b>	<b>750</b>	<b>228</b>	<b>10</b>	<b>16</b>	<b>Total</b>
Արդյունաբերություն	69	37	...	4	...	...	Industry
Շինարարություն	23	20	...	...	...	...	Construction
Փոխադրումներ, պահեստային տնտեսություն, տեղեկատվություն և կապ	480	504	150	146	9	7	Transportation and storage, information and communication
Ֆինանսական, անշարժ գույքի, մասնագիտական, գիտատեխ- նիկական, վարչարարական և օժանդակ գործունեություն	699	666	13	38	...	...	Financial, real estate professional, scientific, technical, administrative and support activity
Պետական կառավարում, կրթություն, առողջապահություն, և բնակչության սոցիալական սպասարկում	1 247	1285	587	40	1	9	Public administration, education, human health and social work
Այլ	4	...	...	...	...	...	Other

**11.4. Ոչ պետական հատվածում մասնագիտական ուսուցում անցածներն  
ըստ տնտեսության ոլորտների  
Vocational Training Receivers in the Non-public Sector by the Spheres of Economy**

մարդ  
persons

	Անցել են մասնագիտական պատրաստում և վերապատրաստում <i>Had vocational training and retraining</i>		Բարձրացրել են որակավորումը <i>Upgraded qualification</i>		Անցել են ստաժավորում <i>Took apprenticeship</i>		
	2014	2015	2014	2015	2014	2015	
<b>Ընդամենը</b>	<b>15 779</b>	<b>14 883</b>	<b>1 514</b>	<b>1 675</b>	<b>433</b>	<b>442</b>	<b>Total</b>
Արդյունաբերություն	4 910	3 474	746	792	25	11	Industry
Շինարարություն	323	397	10	13	44	32	Construction
Փոխադրումներ, պահեստային տնտեսություն, տեղեկատվություն և կապ	3 035	4 253	61	92	60	75	Transportation and storage, information and communication
Ֆինանսական, անշարժ գույքի, մասնագիտական, գիտատեխ- նիկական, վարչարարական և օժանդակ գործունեություն	6 256	5 821	483	523	304	305	Financial, real estate professional, scientific, technical, administrative and support activity
Պետական կառավարում, կրթություն, առողջա- պահություն, և բնակչության սոցիալական սպասարկում	34	91	8	1	...	...	Public administration, education, human health and social work
Այլ	1 221	847	206	254	...	19	Other

11.5. Մասնագիտական ուսուցում անցածներն ըստ ուսուցման վայրի  
Training Receivers by Training Venue

	Ընդամենը, մարդ <i>Total, persons</i>				Տղամարդ <i>Men</i>				Կին <i>Women</i>			
	2012	2013	2014	2015	2012	2013	2014	2015	2012	2013	2014	2015
<b>Ուսուցանվել են, ընդամենը</b> <i>Trained, total</i>	<b>16 495</b>	<b>20 292</b>	<b>20 565</b>	<b>19 298</b>	<b>9 988</b>	<b>12 280</b>	<b>12 261</b>	<b>10 607</b>	<b>6 507</b>	<b>8 012</b>	<b>8 304</b>	<b>8 691</b>
<i>այդ թվում.</i> <i>Including:</i>												
ուսումնական հաստատությունում <i>in an educational institution</i>	4 475	4 667	5 487	5 265	2 360	2 878	3 379	3 202	2 115	1 789	2 108	2 063
անմիջապես կազմակերպությունում <i>at the workplace</i>	11 031	14 150	14 196	13 335	7 022	8 326	8 329	6 940	4 009	5 824	5 867	6 395
արտասահմանում <i>abroad</i>	989	1 475	882	698	606	1 076	553	466	383	399	329	232

Մասնագիտական ուսուցում անցածներն ըստ ուսուցման վայրի  
Training Receivers by Training Venue

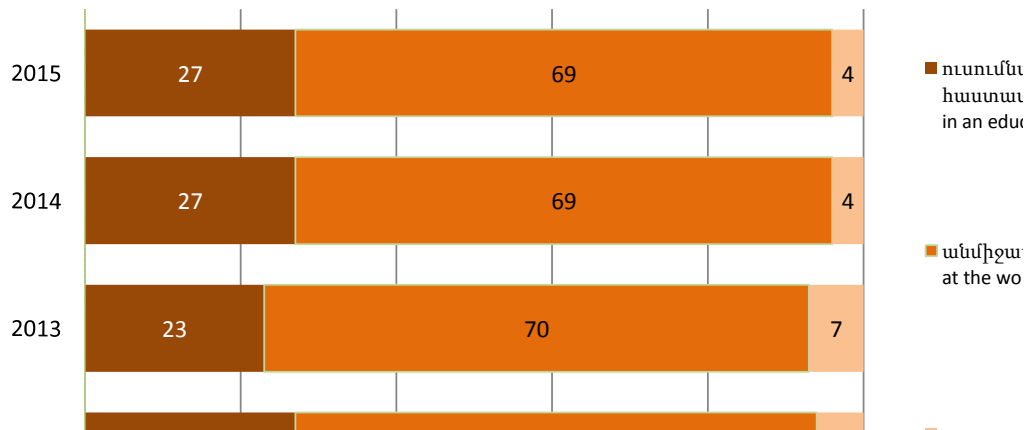

## 12. ԱՇԽԱՏԱՆՔԻ ՊԱՅՄԱՆՆԵՐ WORKING CONDITIONS

Աշխատանքի պայմանների մասին տեղեկատվության աղբյուրը վիճակագրական մշտադիտարկման մեջ ընդգրկված **արդյունաբերական, շինարարական, փոխադրումների և կապի** ոլորտի միջին և խոշոր կազմակերպություններից հավաքագրվող «Աշխատանքի պայմանների մասին» պետական վիճակագրական հաշվետվությունն է:

**Աշխատանքի պայմաններն** աշխատանքային գործընթացի և արտադրական միջավայրի գործոնների ամբողջությունն է, որում իրականացվում է մարդու գործունեությունը:

**Աշխատանքային գործընթացի գործոններն են.**

1. **աշխատանքի ծանրությունը**, որն արտահայտում է օրգանիզմի հենաշարժիչ համակարգի և օրգանիզմի գործունեությունն ապահովող ֆունկցիոնալ համակարգի (սրտանոթային, շնչառական և այլն) ծանրաբեռնվածությունը:

2. **աշխատանքի լարվածությունը**, որն արտահայտում է աշխատողի կենտրոնական նյարդային համակարգի, զգայարանների և հուզական համակարգի ծանրաբեռնվածությունը:

**Վնասակար արտադրական գործոնն** աշխատանքային գործընթացի և միջավայրի գործոնն է, որի ազդեցությունն աշխատողի վրա որոշակի պայմաններում (ինտենսիվություն, տևականություն) կարող է առաջացնել մասնագիտական հիվանդություններ, աշխատունակության ժամանակավոր կամ կայուն անկում, բարձրացնել սոմատիկ և վարակիչ հիվանդությունների հաճախականությունը, հանգեցնել սերնդի առողջության վատթարացման:

**Վնասակար արտադրական գործոնների տարատեսակներն են.**

- ֆիզիկական,
- քիմիական,
- կենսաբանական:

**Վտանգավոր արտադրական գործոններն** աշխատանքային գործընթացի և միջավայրի այն գործոններն են, որոնք կարող են հարուցել սուր հիվանդություններ կամ հանգեցնել առողջության վատթարացման, ընդհուպ՝ մահվան:

**Աշխատանքի վնասակար և վտանգավոր պայմաններում աշխատողների տեսակարար կշիռը** հաշվարկվում է նման պայմաններում աշխատելու համար տրամադրվող զեղչերից և

The source of information on working conditions is the state statistical report “On the Working Conditions” submitted by **medium- and large-scale enterprises in the industry, construction, transportation and communication sectors.**

**Working conditions** constitute the set of factors for working process and working environment within the person’s activity is carried out which the person carries out activities.

**Factors of the working process are:**

1. **Work load**, which is the load on the organism’s muscular-skeleton and vital functional (cardio-vascular, respiratory etc) systems;

2. **Intensity of work** is the load on the worker’s central nervous system, sensor organs and emotional system.

**Harmful production factor** is the factor of the working process and environment the impact of which on the worker under certain conditions (intensity, time-span) can cause occupational illnesses, temporary or constant decline of functionality, can increase the frequency of somatic and infectious diseases, can cause deterioration of generation’s health.

**Types of harmful production factors are:**

- physical,
- chemical,
- biological.

**Hazardous industrial factors** are those factors of the working process and environment that can cause severe diseases or deterioration of health, even death.

**The share of employees working under hazardous and harmful conditions** is calculated by the ratio of beneficiaries (users) of at least one type of compensations and discounts for working under

փոխհատուցումներից գեթ մեկից օգտվողների և համապատասխան ոլորտում աշխատողների ընդհանուր թվաքանակի տոկոսային հարաբերակցությամբ:

Վնասակար և վտանգավոր պայմաններում աշխատելու համար ՀՀ օրենսդրությամբ սահմանված են որոշակի արտոնություններ և հատուցումներ, մասնավորապես՝ լրացուցիչ արձակուրդ, աշխատաժամանակի կրճատ տևողություն, վարձատրություն ավելի բարձր տարիֆային դրույքով, հավելավճարներ, արտոնյալ պայմաններով պետական կենսաթոշակ, մասնագիտական հիվանդությունների կանխարգելման նպատակով տրամադրվում է բուժկանխարգելիչ սնունդ, կաթ և այլ համարժեք սննդամթերք:

these conditions to the total number of employees in that sphere.

The RA legislation provides certain privileges and compensations for work under harmful and hazardous conditions, such as additional leave, half day work, higher remuneration (high rate of tariff), incentives, state privileged pension, and provision of food (milk and other high-nutrient food) for prevention of occupational illnesses.



**12.1. Վնասակար և վտանգավոր պայմաններում աշխատողներն ըստ տնտեսական գործունեության**  
**Employees Working Under Hazardous and Harmful Conditions by Economic Activity**

տարեվերջին  
end of year

	Ընդամենը, 1000 մարդ <i>Total, 1000 persons</i>		Համապատասխան խմբի ընդամենի նկատմամբ, % <i>As share of the total of respective group, %</i>					
			արդյունաբերություն <i>industry</i>		շինարարություն <i>construction</i>		փոխադրումներ և կապ <i>transportation and communication</i>	
	2014	2015	2014	2015	2014	2015	2014	2015
<b>Ընդամենը</b> <b>Total</b>	<b>106.1</b>	<b>101.9</b>	<b>64.4</b>	<b>63.8</b>	<b>9.8</b>	<b>9.7</b>	<b>25.8</b>	<b>26.4</b>
որից՝ of which:								
Վնասակար և վտանգավոր պայմաններում աշխատողներ <sup>1</sup> <i>Employees worked under hazardous and harmful conditions<sup>1</sup></i>	5.2	5.3	84.0	87.4	6.2	5.2	9.9	7.3
այդ թվում. including:								
բարձր աղմուկ, ուլտրաձայն, ինֆրաձայն <i>noise, ultrasound, infrasound</i>	2.1	2.5	79.6	85.2	2.5	2.7	18.0	12.1
վիբրացիայի բարձր մակարդակ <i>high level of vibration</i>	0.8	0.8	90.6	89.5	4.2	4.8	5.2	5.7
աշխատանքային գոտու օդի փոշոտվածություն, գազ, իոնաց- նող և չիոնացնող ճառագայթում <i>dustiness of the air in the working area, gas, ionizing and non-ionizing radiation</i>	3.5	3.6	87.7	92.4	8.4	5.5	3.9	2.2
Ծանր ֆիզիկական աշխատանքով զբաղվածներ <i>Employees engaged in hard physical work</i>	4.0	3.3	63.6	52.9	18.5	25.9	17.9	21.1

<sup>1</sup> Այստեղ և հետագայում՝ միևնույն աշխատողը կարող է հաշվառվել մի քանի անգամ՝ ըստ նրա վրա ազդող արտադրական գործոնների քանակի:  
*Hereinafter - the same worker can be counted several times as per the number of industrial factors impacting on the person.*



## 12.2. Վնասակար և վտանգավոր պայմաններում աշխատողները պետական և ոչ պետական հատվածում

### Employees Working Under Hazardous and Harmful Conditions in the Public and Non public sector

տարեվերջին  
end of year

	Ընդամենը, Total, 1000 մարդ persons		Արդյունաբերություն Industry		Շինարարություն Construction		Փոխադրումներ և կապ Transportation and communication	
	2014	2015	2014	2015	2014	2015	2014	2015
	Պետական հատվածի համապատասխան խմբի ընդամենի նկատմամբ, % As share of the total of respective group of public sector, %							

#### Ընդամենը աշխատողներ

**Total employees** **13.4** **12.6** **16.6** **14.2** **1.9** **1.4** **81.4** **84.4**

որից՝  
of which:

Վնասակար և վտանգավոր  
պայմաններում զբաղվածներ  
Employees worked under hazardous  
and harmful conditions

1.7 1.6 78.2 80.7 ... ... 21.8 19.3

այդ թվում.  
including:

բարձր աղմուկ, ուլտրաձայն,  
ինֆրաձայն  
noise, ultrasound, infrasound

0.6 0.5 32.5 37.0 ... ... 67.5 63.0

վիբրացիայի բարձր մակարդակ  
high level of vibration

0.5 0.5 92.0 91.5 ... ... 8.0 8.5

աշխատանքային գոտու օդի  
փոշոտվածություն, գազ, իոնացնող  
և չիոնացնող ճառագայթում  
dustiness of the air in the working area,  
gas, ionizing and non-ionizing  
radiation

0.9 0.8 100 100 ... ... ... ...

Ծանր ֆիզիկական աշխատանքով  
զբաղվածներ  
Employees engaged in hard physical  
work

0.1 ... ... ... ... ... 100 100

Ոչ պետական հատվածի համապատասխան խմբի ընդամենի նկատմամբ, %  
As share of the total of respective group of public sector, %

#### Ընդամենը աշխատողներ

**Total employees** **92.7** **89.2** **71.3** **70.8** **10.9** **11.0** **17.8** **18.2**

որից՝  
of which:

Վնասակար և վտանգավոր  
պայմաններում զբաղվածներ  
Employees worked under hazardous  
and harmful conditions

3.5 3.7 86.8 90.3 9.2 7.5 4.0 2.2

այդ թվում.  
including:

բարձր աղմուկ, ուլտրաձայն,  
ինֆրաձայն  
noise, ultrasound, infrasound

1.5 2.0 96.4 96.6 3.4 3.4 0.2 ...

վիբրացիայի բարձր մակարդակ  
high level of vibration

0.3 0.3 87.9 86.5 12.1 11.9 ... 1.6

աշխատանքային գոտու օդի  
փոշոտվածություն, գազ, իոնացնող  
և չիոնացնող ճառագայթում  
dustiness of the air in the working area,  
gas, ionizing and non-ionizing  
radiation

2.7 2.8 83.7 90.0 11.2 7.2 5.1 2.8

Ծանր ֆիզիկական աշխատանքով  
զբաղվածներ  
Employees engaged in hard physical  
work

4.0 3.3 64.4 53.7 18.7 26.3 16.9 20.0

**12.3. Վնասակար և վտանգավոր պայմաններում աշխատողներն ըստ սեռի**  
**Employees Working Under Hazardous and Harmful Conditions by Sex**

տարեվերջին  
end of year

	Ընդամենը <i>Total</i>		Համապատասխան խմբի ընդամենի նկատմամբ, % <i>As share of the total of respective group, %</i>					
			արդյունաբերություն <i>industry</i>		շինարարություն <i>construction</i>		փոխադրումներ և կապ <i>transportation and communication</i>	
	2014	2015	2014	2015	2014	2015	2014	2015
<b>Ընդամենը աշխատողներ</b> <b>Total employees</b>	<b>100</b>	<b>100</b>	<b>100</b>	<b>100</b>	<b>100</b>	<b>100</b>	<b>100</b>	<b>100</b>
տղամարդ <i>men</i>	71.5	71.4	70.3	70.5	90.1	89.7	67.6	66.9
կին <i>women</i>	28.5	28.6	29.7	29.5	9.9	10.3	32.4	33.1
<b>Վնասակար և վտանգավոր պայմաններում զբաղվածներ</b> <b>Employees worked under hazardous and harmful conditions</b>	<b>100</b>	<b>100</b>	<b>100</b>	<b>100</b>	<b>100</b>	<b>100</b>	<b>100</b>	<b>100</b>
տղամարդ <i>men</i>	89.5	77.8	88.2	74.9	93.5	96.8	97.9	99.2
կին <i>women</i>	10.5	22.2	11.8	25.1	6.5	3.2	2.1	0.8
<b>բարձր աղմուկ, ուլտրաձայն, ինֆրաձայն</b> <b>noise, ultrasound, infrasound</b>	<b>100</b>	<b>100</b>	<b>100</b>	<b>100</b>	<b>100</b>	<b>100</b>	<b>100</b>	<b>100</b>
տղամարդ <i>men</i>	91.0	71.0	88.8	66.1	100	100	99.5	99.0
կին <i>women</i>	9.0	29.0	11.2	33.9	...	...	0.5	1.0
<b>վիբրացիայի բարձր մակարդակ</b> <b>high level of vibration</b>	<b>100</b>	<b>100</b>	<b>100</b>	<b>100</b>	<b>100</b>	<b>100</b>	<b>100</b>	<b>100</b>
տղամարդ <i>men</i>	90.0	91.1	88.9	90.1	100	100	100	100
կին <i>women</i>	10.0	8.9	11.1	9.9	...	...	...	...
<b>աշխատանքային գոտու օդի փոշոտվածություն, գազ, իոնացնող և չիոնացնող ճառագայթում</b> <b>dustiness of the air in the working area, gas, ionizing and non-ionizing radiation</b>	<b>100</b>	<b>100</b>	<b>100</b>	<b>100</b>	<b>100</b>	<b>100</b>	<b>100</b>	<b>100</b>
տղամարդ <i>men</i>	88.1	86.4	87.4	85.6	93.0	95.5	93.4	100
կին <i>women</i>	11.9	13.6	12.6	14.4	7.0	4.5	6.6	...
<b>Ծանր ֆիզիկական աշխատանքով զբաղվածներ</b> <b>Employees engaged in hard physical work</b>	<b>100</b>	<b>100</b>	<b>100</b>	<b>100</b>	<b>100</b>	<b>100</b>	<b>100</b>	<b>100</b>
տղամարդ <i>men</i>	99.7	99.8	87.4	99.9	100	100	100	99.4
կին <i>women</i>	0.3	0.2	12.6	0.1	...	...	...	0.6

**12.4. Աշխատողների համար սահմանված զեղչերը և փոխհատուցումները**  
**Defined Discounts and Compensations for Employees**

տարեվերջին  
end of year

	Ընդամենը Total	Համապատասխան խմբի ընդամենի նկատմամբ, % As share of the total of respective group, %					
		արդյունաբերություն industry		շինարարություն construction		փոխադրումներ և կապ transportation and communication	
		2014	2015	2014	2015	2014	2015
<b>Աշխատողներ, ովքեր օգտվել են թվարկված արտոնություններից և հատուցումներից որևէ մեկից.</b> <b>Employees who were used one of the mentioned privileges and compensations:</b>							
<b>լրացուցիչ արձակուրդ</b> <b>additional leave</b>	<b>100</b>	79.4	74.3	5.6	10.1	15.0	15.6
<b>աշխատաժամանակի կրճատ տևողություն</b> <b>half day work</b>	<b>100</b>	79.3	75.0	3.9	11.1	16.8	13.8
<b>անվճար բուժ-կանխարգելիչ սնունդ</b> <b>free high-nutrient preventing food</b>	<b>100</b>	...	100	100	...	...	...
<b>անվճար կաթ և այլ համարժեք սննդամթերք</b> <b>free milk and other equivalent food</b>	<b>100</b>	81.6	79.9	2.7	4.1	15.7	16.1
<b>բարձր տարիֆային դրույքներ</b> <b>high rate of tariff</b>	<b>100</b>	83.2	79.1	14.6	18.1	2.3	2.8
<b>հավելավճարներ աշխատանքի ինտենսիվության և ոչ նպաստավոր պայմանների համար</b> <b>hardship pay / allowance for the intensity of work and unfavorable conditions of work</b>	<b>100</b>	78.3	84.0	8.5	7.3	13.2	8.7
<b>արտոնյալ պայմաններով կենսաթոշակի իրավունք.</b> <b>entitlement to privileged pension</b>							
<b>ըստ թիվ 1 ցուցակի</b> <b>according to List N 1</b>	<b>100</b>	98.3	98.6	1.7	1.4	...	...
<b>ըստ թիվ 2 ցուցակի</b> <b>according to List N 2</b>	<b>100</b>	76.4	65.6	2.2	15.0	21.5	19.4
<b>աշխատանքի հատուկ պայմանների, երկարամյա ծառայության համար օրենքով սահմանված այլ կենսաթոշակ</b> <b>other type of pension as set by law for special working conditions, long service</b>	<b>100</b>	67.0	66.3	...	...	33.0	33.7
<b>գործատուի կողմից սահմանված արտոնյալ պայմաններով կենսաթոշակ</b> <b>privileged pension assigned by the employer</b>	<b>100</b>	100	100	...	...	...	...
<b>Աշխատողներ, որոնց անվճար տրամադրվել է հատուկ համազգեստ, հատուկ կոշիկ և անհատական պաշտպանության այլ միջոցներ</b> <b>Employees who were provided free overall, special shoes and personal protective equipment</b>	<b>100</b>	83.2	77.6	4.8	9.6	12.0	12.8

**12.5. Աշխատողների համար սահմանված զեղչերը և փոխհատուցումները  
պետական հատվածում  
Difined Discounts and Compensations for Employees in the Public Sector**

տարեվերջին  
end of year

	Ընդամենը, % Total, %		Համապատասխան ոլորտի ՀՀ ընդամենի նկատմամբ, % As share of the RA total of the respective sphere, %					
			արդյունաբերություն industry		շինարարություն construction		փոխադրումներ և կապ transportation and communication	
	2014	2015	2014	2015	2014	2015	2014	2015
<b>Աշխատողներ, ովքեր օգտվել են թվարկված արտոնություններից և հատուցումներից որևէ մեկից. Employees who were used one of the mentioned privileges and compensations:</b>	<b>17.3</b>	<b>18.0</b>	7.9	8.9	6.4	4.0	71.1	70.3
լրացուցիչ արձակուրդ additional leave	20.9	17.7	11.2	12.1	10.3	5.0	69.0	58.3
աշխատաժամանակի կրճատ տևողություն half day work	44.8	48.6	48.6	52.7	...	...	27.2	27.3
անվճար բուժ-կանխարգելիչ սնունդ free high-nutrient preventing food	...	...	...	...	...	...	...	...
անվճար կաթ և այլ համարժեք սննդամթերք free milk and other equivalent food	...	...	...	...	...	...	...	...
բարձր տարիֆային դրույքներ high rate of tariff	2.3	2.8	...	...	...	...	100	100
հավելավճարներ աշխատանքի ինտենսիվության և ոչ նպաստավոր պայմանների համար hardship pay / allowance for the intensity of work and unfavorable conditions of work	26.7	21.9	18.1	16.7	9.5	9.2	88.8	82.1
արտոնյալ պայմաններով կենսաթոշակի իրավունք. entitlement to privileged pension								
ըստ թիվ 1 ցուցակի according to List N 1	26.5	24.6	27.0	24.9	...	...	...	...
ըստ թիվ 2 ցուցակի according to List N 2	24.2	22.1	9.5	11.1	...	...	78.9	76.6
աշխատանքի հատուկ պայմանների, երկարամյա ծառայության համար օրենքով սահմանված այլ կենսաթոշակ other type of pension as set by law for special working conditions, long service	33.0	33.7	...	...	...	...	100	100
գործատուի կողմից սահմանված արտոնյալ պայմաններով կենսաթոշակ privileged pension assigned by the employer	...	...	...	...	...	...	...	...
Աշխատողներ, որոնց անվճար տրամադրվել է հատուկ համազգեստ, հատուկ կոշիկ և անհատական պաշտպանության այլ միջոցներ Employees who were provided free overall, special shoes and personal protective equipment	13.7	14.2	5.3	5.9	7.1	4.0	75.0	73.0

**12.6. Աշխատողների համար սահմանված զեղչերը և փոխհատուցումները  
նչ պետական հատվածում  
Difined Discounts and Compensations for Employees in the Non-Public Sector**

տարեվերջին  
end of year

	Ընդամենը, % Total, %		Համապատասխան ոլորտի ՀՀ ընդամենի նկատմամբ, % As share of the RA total of the respective sphere, %					
			արդյունաբերություն industry		շինարարություն construction		փոխադրումներ և կապ transportation and communication	
	2014	2015	2014	2015	2014	2015	2014	2015
<b>Աշխատողներ, ովքեր օգտվել են թվարկված արտոնություններից և հատուցումներից որևէ մեկից. Employees who were used one of the mentioned privileges and compensations:</b>	<b>82.7</b>	<b>82.0</b>	92.1	91.0	93.6	96.0	28.9	29.7
լրացուցիչ արձակուրդ additional leave	79.1	82.3	88.8	87.8	89.7	95.0	31.0	41.7
աշխատաժամանակի կրճատ տևողություն half day work	55.2	51.4	51.4	47.2	100	100	72.8	72.7
անվճար բուժ-կանխարգելիչ սնունդ free high-nutrient preventing food	100	100	...	100	100	...	100	...
անվճար կաթ և այլ համարժեք սննդամթերք free milk and other equivalent food	100	100	100	100	100	100	...	100
բարձր տարիֆային դրույքներ high rate of tariff	97.7	97.1	100	100	100	100	...	...
հավելավճարներ աշխատանքի ինտենսիվության և ոչ նպաստավոր պայմանների համար hardship pay / allowance for the intensity of work and unfavorable conditions of work	73.3	78.1	81.9	83.3	90.5	90.8	11.2	17.9
արտոնյալ պայմաններով կենսաթոշակի իրավունք. entitlement to privileged pension								
ըստ թիվ 1 ցուցակի according to List N 1	73.5	75.4	73.0	75.0	100	100	...	...
ըստ թիվ 2 ցուցակի according to List N 2	75.8	77.8	90.5	88.9	100	100	21.1	23.4
աշխատանքի հատուկ պայմանների, երկարամյա ծառայության համար օրենքով սահմանված այլ կենսաթոշակ other type of pension as set by law for special working conditions, long service	67.0	66.3	100	100	...	...	...	...
գործատուի կողմից սահմանված արտոնյալ պայմաններով կենսաթոշակ privileged pension assigned by the employer	100	100	100	100	...	...	...	...
Աշխատողներ, որոնց անվճար տրամադրվել է հատուկ համազգեստ, հատուկ կոշիկ և անհատական պաշտպանության այլ միջոցներ Employees who were provided free overall, special shoes and personal protective equipment	86.3	85.7	94.7	94.1	92.9	96.0	25.0	26.9

**12.7. Արդյունաբերության ոլորտում վնասակար և վտանգավոր  
պայմաններում աշխատողները  
Industry Employees Working Under Hazardous and Harmful Conditions**

տարեվերջին  
end of year

	Ընդամենը, արդյունա- բերություն, 1000 մարդ <i>Total industry, 1000 persons</i>		Համապատասխան խմբի ընդամենի նկատմամբ, % <i>As share of the total of respective group, %</i>							
			Հանքագործական արդյունաբերու- թյուն և բացահանքերի շահագործում <i>Mining and quarrying</i>		Մշակող արդյունաբե- րություն <i>Manufacturing</i>		Էլեկտրականու- թյան, գազի, գո- լորշու և լավո- րակ օդի մատա- կարարում <i>Electricity, gas, steam and air conditioning supply</i>		Ջրամատակարա- րում, կոյուղի, թա- փոնների կառավա- րում և վերամշակում <i>Water supply; sewerage, waste management and remediation activities</i>	
	2014	2015	2014	2015	2014	2015	2014	2015	2014	2015
<b>Ընդամենը աշխատողներ</b> <b>Total employees</b>	<b>68.3</b>	<b>65.0</b>	<b>11.2</b>	<b>11.4</b>	<b>55.3</b>	<b>53.5</b>	<b>28.1</b>	<b>28.5</b>	<b>5.4</b>	<b>6.6</b>
որից՝ of which:										
աշխատել են վնասակար և վտանգավոր պայմաններում <i>worked under hazardous and harmful conditions</i>	4.4	4.6	18.2	4.3	48.9	59.0	32.2	35.0	0.7	1.8
այդ թվում. including:										
բարձր աղմուկի, ուլտրաձայնի, ինֆրաձայնի պայմաններում <i>noise, ultrasound, infrasound conditions</i>	1.7	2.2	40.1	23.1	35.3	59.0	24.6	17.9	...	...
վիբրացիայի բարձր մակարդակի պայմաններում <i>high level of vibration</i>	0.7	0.7	10.2	17.0	23.3	22.0	66.5	61.0	...	...
աշխատանքային գոտու օդի փոշոտվածության, գազի, իոնացնող և չիոնացնող ճառագայթման պայմաններում <i>dustiness of the air in the working area, gas, ionizing and non- ionizing radiation conditions</i>	3.1	3.3	9.2	20.6	57.4	47.3	32.4	29.6	1.0	2.4
Ծանր ֆիզիկական աշխա- տանքով զբաղվածներ <i>Employees engaged in hard physical work</i>	2.6	1.8	30.2	16.3	43.6	41.0	26.2	42.6	...	...

**12.8. Արդյունաբերության ոլորտում աշխատողների համար սահմանված  
զեղչերը և փոխհատուցումները**  
**Defined Discounts and Compensations for Employees in The Industry**

տարեվերջին  
end of the year

	Ընդամենը, արդյունա- բերություն, 1000 մարդ <i>Total, industry, 1000 persons</i>		Համապատասխան խմբի ընդամենի նկատմամբ, % <i>As share of the total of respective group, %</i>							
			Հանքագործակա- ն արդյունաբե- րություն և բացահանքերի շահագործում <i>Mining and quarrying</i>		Մշակող արդյունաբե- րություն <i>Manufacturing</i>		Հլեկտրականու- թյան, գազի, գո- լորշու և լավորակ օդի մատակա- րարում <i>Electricity, gas, steam and air conditioning supply</i>		Ջրամատակա- րարում, կոյուղի, թափոնների կառավարում և վերամշակում <i>Water supply; sewerage, waste management and remediation activities</i>	
	2014	2015	2014	2015	2014	2015	2014	2015	2014	2015
<b>Աշխատողներ, ովքեր օգտվել են թվարկված արտոնություններից և հատուցումներից որևէ մեկից. <i>Employees who were used one of the mentioned privileges and compensations:</i></b>	<b>17.0</b>	<b>14.3</b>	<b>26.2</b>	<b>30.0</b>	<b>48.6</b>	<b>47.0</b>	<b>23.9</b>	<b>21.3</b>	<b>1.3</b>	<b>1.7</b>
լրացուցիչ արձակուրդ <i>additional leave</i>	12.0	10.5	29.4	32.8	44.9	40.4	25.6	26.7	0.1	0.1
աշխատաժամանակի կրճատ տևողություն <i>half day work</i>	2.8	2.4	9.1	5.8	41.3	39.9	48.6	52.7	0.9	1.5
անվճար բուժ-կանխարգելիչ սնունդ <i>free high-nutrient preventing food</i>	...	0.5	...	...	...	100	...	...	...	...
անվճար կաթ և այլ համարժեք սննդամթերք <i>free milk and other equivalent food</i>	3.8	3.6	78.8	70.1	21.2	29.8	...	...	...	...
բարձր տարիֆային դրույքներ <i>high rate of tariff</i>	0.6	0.5	30.1	45.7	52.3	54.3	17.5	...	...	...
Հավելավճարներ աշխատանքի ինտենսիվության և ոչ նպաստավոր պայմանների համար <i>hardship pay / allowance for the intensity of work and unfavorable conditions of work</i>	7.4	7.6	9.3	19.7	55.4	50.7	32.6	27.0	2.7	2.6
արտոնյալ պայմաններով կենսաթոշակի իրավունք. <i>entitlement to privileged pension</i>										
ըստ թիվ 1 ցուցակի <i>according to List N 1</i>	3.2	3.4	35.2	28.1	37.8	47.0	27.0	24.9	...	...
ըստ թիվ 2 ցուցակի <i>according to List N 2</i>	4.9	3.9	52.0	69.4	33.2	12.5	14.6	17.8	0.1	0.3
աշխատանքի հատուկ պայմանների, երկարամյա ծառայության համար օրենքով սահմանված այլ կենսաթոշակ <i>other type of pension as set by law for special working conditions, long service</i>	0.2	0.2	...	...	6.7	7.0	93.3	93.0	...	...
գործատուի կողմից սահմանված արտոնյալ պայմաններով կենսաթոշակ <i>privileged pension assigned by the employer</i>	0.0	0.0	...	...	100	100	...	...	...	...
Աշխատողներ, որոնց անվճար տրամադրվել է հատուկ համազգեստ, հատուկ կոշիկ և անհատական պաշտպանության այլ միջոցներ <i>Employees who were provided free overall, special shoes and personal protective equipment</i>	25.5	21.9	21.8	25.3	33.8	29.2	42.1	43.1	2.3	2.3

**Վնասակար և վտանգավոր պայմաններում աշխատողներն ըստ տնտեսության ոլորտների**  
**Employees Working Under Hazardous and Harmful Conditions by Spheres of Economy**

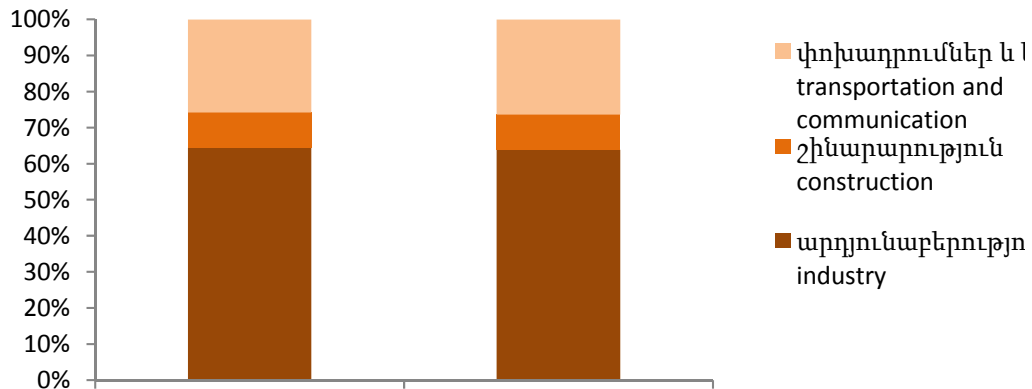

**Վնասակար և վտանգավոր պայմաններում աշխատողներն ըստ սեռի, 2015թ.**  
**Employees Working Under Hazardous and Harmful Conditions by Sex, 2015**

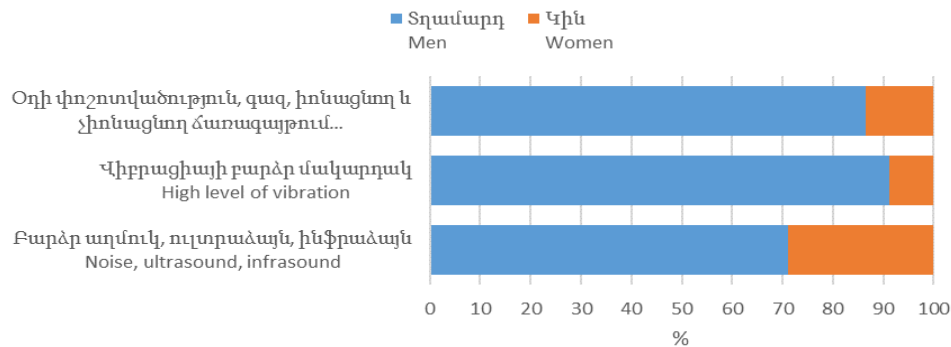

**Վնասակար և վտանգավոր պայմաններում աշխատողներն ըստ տնտեսության ինստիտուցիոնալ հատվածների, 2015թ.**  
**Employees Working Under Hazardous and Harmful Conditions by Institutional Sectors of Economy, 2015**

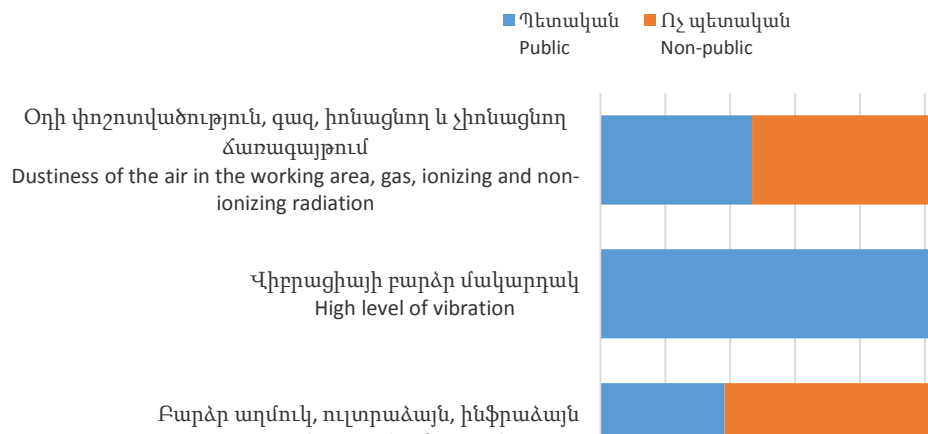



## 13. ԱՇԽԱՏԱՎԱՐՁ, ԱՇԽԱՏԱՆՔԻ ԳԻՆ EARNINGS, LABOUR COST

**Աշխատավարձի** վերաբերյալ տեղեկատվության աղբյուրը վիճակագրական մշտադիտարկմամբ ընդգրկված կազմակերպություններից հավաքագրվող «Աշխատողների թվաքանակի և աշխատավարձի մասին» պետական վիճակագրական հաշվետվությունն է և առևտրային փոքր և գերփոքր կազմակերպություններում իրականացվող «Աշխատողների թվաքանակի և աշխատավարձի մասին» ընտրանքային հետազոտությունը:

**Անվանական աշխատավարձը** վարձու աշխատողի համախառն (չհարկված) վարձատրության չափը բնութագրող այն մեծությունն է, որը կապված չէ ապրանքների և ծառայությունների գների հետ:

**Միջին ամսական անվանական աշխատավարձը** հաշվարկվում է աշխատանքի վարձատրության և դրան հավասարեցված այլ վճարումների (այսուհետ՝ աշխատավարձ) ընդհանուր գումարը հարաբերելով աշխատավարձի հաշվարկման համար կիրառվող աշխատողների միջին ամսական թվաքանակին:

**Աշխատանքի վարձատրությունը և դրան հավասարեցված այլ վճարումները (ԱՎՀՎ)** վարձու աշխատողների կողմից փաստացի կատարված աշխատանքի դիմաց դրամական և (կամ) բնափրային արտահայտությամբ հաշվարկված համախառն աշխատավարձն է՝ առանց օրենքով սահմանված պարտադիր հարկերը նվազեցնելու:

ԱՎՀՎ-ի մեջ ներառվում են.

- աշխատած ժամանակահատվածի համար վարձատրությունը (ներառյալ՝ պարգևատրումները, լրավճարները, հավելավճարները), հատուցման վճարները,
- օրենսդրությամբ նախատեսված դեպքերում չաշխատած ժամանակահատվածի համար վարձատրությունը (ամենամյա և նպատակային արձակուրդները և այլն),
- միանվագ տրվող խրախուսական և այլ վճարները,
- սննդի, բնակարանի, վառելիքի համար տրվող և այլ հարակից բնափրային վճարները:

The source of information for earnings of employees (wages / salaries) is the data of state statistical report “On the Number and Wages/Salaries of Employees” submitted by organizations / companies covered by the statistical monitoring and sample survey of small and micro-sized commercial companies “On the Number and Wages/Salaries of Employees”.

**Nominal wage** is the amount of **employee's** pretax gross compensation, which characterizes the level of pay out of link with the prices of goods and services.

**Average monthly nominal wage** is calculated as the sum of remuneration and other payments equal to it (both in cash and in kind) divided by the average monthly payroll number of employees.

**Employees’ remuneration and other payments equal to it (ERPE)** are the gross wages/salaries in return for the job done in cash and (or) in kind (without deduction of compulsory taxes defined by law).

ERPE includes:

- remuneration for time worked (including bonuses, compensations, premiums, rises);
- remuneration for time not worked (annual and special leaves etc.), provided by legislation;
- other one-time bonuses and gratuities;
- payments for food, housing, fuel and related payments in kind.

**Անվանական աշխատավարձի ինդեքսը (աճի տեմպը)** բնութագրում է դիտարկվող ժամանակահատվածում անվանական աշխատավարձի տոկոսային փոփոխությունը բազիսային ժամանակահատվածի անվանական աշխատավարձի համեմատ:

**Իրական աշխատավարձը** բնութագրում է դիտարկվող ժամանակահատվածում անվանական աշխատավարձի գնողունակությունը, այսինքն՝ ապրանքների և ծառայությունների այն ծավալը, որը հնարավոր է ձեռք բերել աշխատավարձով, ելնելով բազիսային ժամանակաշրջանի գներից:

**Իրական աշխատավարձը** հաշվարկվում է անվանական աշխատավարձը հարաբերելով նույն ժամանակաշրջանի սպառողական գների ինդեքսին:

**Իրական աշխատավարձի ինդեքսը** հաշվարկվում է անվանական աշխատավարձի ինդեքսը հարաբերելով նույն (կամ բազիսային) ժամանակաշրջանի սպառողական գների ինդեքսին:

Աշխատանքի գնի, վարձու աշխատանքից ստացված եկամտի, Ազգային հաշիվների համակարգում օգտագործվող վարձու աշխատողների աշխատանքի վարձատրության ցուցանիշների տեղեկատվության աղբյուրը վիճակագրական մշտադիտարկմամբ ընդգրկված կազմակերպություններից հավաքագրվող պետական վիճակագրական հաշվետվություններն են:

**Վարձու աշխատանքից ստացված եկամուտը** ձևավորվում է.

- ԱՎՀՎ- ից.
- գործատուի կողմից կատարվող և աշխատավարձ չհամարվող սոցիալական վճարներից.
- սոցիալական ապահովագրության նպաստներից (ժամանակավոր անաշխատունակության, հղիության և ծննդաբերության, մինչև երեք տարեկան երեխայի խնամքի):

**Վաստակը՝ վարձու աշխատողների աշխատանքի վարձատրությունը (օգտագործվում է Ազգային հաշիվների համակարգում),** ձևավորվում է.

- վարձու աշխատանքից ստացված եկամուտից՝ բացի սոցիալական ապահովագրական նպաստների (ժամանակավոր անաշխատունակության, հղիության և ծննդաբերության, մինչև երեք տարեկան երեխայի խնամքի).

**The index (growth rate) of nominal wages** describes the change of the nominal wages during the reporting period to the nominal wages of the base period (expressed in percentage).

**Real wages** describe the volume of products and services period which is possible to buy with the wages during the reporting to the base period's prices.

**Real wages** are calculated as the ratio of nominal wages to the consumption price index of the same period.

**Real wage index** is calculated as the ratio of the nominal wage index to the consumption price index of the same (or the base) period.

The source of information for indicators of labour cost, Income related to paid employment, Compensation of employees (used in National accounts system) is the data of state statistical reports submitted by organizations / companies covered by the statistical monitoring.

**Income related to paid employment** is formed from:

- ERPE;
- employers' social payments not included in the wages;
- social insurance benefits (sickness, maternity, child care pay).

**Earnings / Compensation of employees** (used in National accounts system) are formed from:

- Income related to paid employment, with the exception of social insurance benefits (sickness, maternity, child care);

**Աշխատանքի գինը (աշխատանքի վրա կատարված ծախսերը)** աշխատողների աշխատանքի վարձատրության և գործատուի կողմից կատարված լրացուցիչ ծախսերն են՝ ինչպես օրենքով սահմանված պարտադիր, այնպես էլ կամավոր:

Աշխատանքի գինը ձևավորվում է գործատուի կողմից հոգուտ աշխատողի կատարվող հետևյալ ծախսերից.

- ԱՎՀՎ.
- բնակարանով ապահովման ծախսեր.
- սոցիալական պաշտպանությանն ուղղված ծախսեր.
- մասնագիտական ուսուցման ծախսեր,
- սոցիալ-մշակութային սպասարկման ծախսեր.
- այլ ծախսեր՝ չներառված նշված խմբերում:

*2012թ. ի վեր աշխատավարձի ցուցանիշում ներառված են ուժային հաստատություններում աշխատող զինվորականների վարձատրության վերաբերյալ տվյալները:*

Ըստ տնտեսական գործունեության տեսակների միջին ամսական անվանական աշխատավարձը խմբավորելիս.

✓ *արդյունաբերության ոլորտում* ներառվել են հանքագործական և մշակող արդյունաբերության, էլեկտրականության, գազի և ջրամատակարարման ոլորտի զբաղվածները.

✓ *գյուղատնտեսության ոլորտում* ներառվել են գյուղատնտեսության, անտառային տնտեսության և ձկնորսության ոլորտի զբաղվածները.

✓ *ծառայությունների ոլորտում* ներառվել են առևտրի, ավտոմեքենաների և մոտոցիկլների նորոգման, փոխադրումների և պահեստային տնտեսության, կացության և հանրային սննդի կազմակերպման, տեղեկատվության և կապի, ֆինանսական և ապահովագրական գործունեության, անշարժ գույքի, մասնագիտական, գիտատեխնիկական, վարչարարական և օժանդակ գործունեության, պետական կառավարման և պաշտպանության, պարտադիր սոցիալական ապահովության, կրթության, առողջապահության և բնակչության սոցիալական սպասարկման, մշակույթի, զվարճությունների և հանգստի, սպասարկման այլ ծառայությունների ոլորտի աշխատողները:

**Labour cost (Labour expenditures)** is (are) the employees' remuneration and additional expenditures incurred by the employer (as required by law and voluntary).

Labour cost is formed from employers' expenditures on behalf of the employees:

- ERPE;
- costs of employees' housing borne;
- social security expenditure;
- costs of vocational training;
- costs of welfare services;
- other costs not elsewhere classified.

*Since 2012 wages / salaries indicators years include data on servicemen (military personnel).*

The grouping of average monthly nominal wages by types of economic activity was made as follows:

✓ *in industry* are included employed in mining and manufacturing, electricity, gas and water supply;

✓ *in agricultural* are included employed in agriculture, forestry and fishing;

✓ *in services* are included employees in trade, repair of motor vehicles and motorcycles, transportation and storage, accommodation and food service activities, information and communication, financial and insurance activities, real estate, professional, scientific and technical, administrative and support service activities, public administration and defense, compulsory social security, education, human health and social work activities, arts, entertainment and recreation, other service activities.

**13.1. Աշխատավարձի ցուցանիշների ժամանակագրական շարքեր, 1970-2015թթ.  
Time Series of Indicators of Wages, 1970-2015**

	Օրենքով սահմանված նվազագույն աշխատավարձը <sup>1</sup> <i>Amount of minimum wages<sup>1</sup> defined by law</i>	Միջին ամսական անվանական աշխատավարձը <sup>1</sup> <i>Average monthly nominal wages<sup>1</sup></i>	Նախորդ տարվա նկատմամբ, % <i>To the previous year, %</i>	Սպառողական գների ինդեքսը, % <i>Consumer Price Index, % (CPI)</i>	Իրական աշխատավարձի ինդեքսը, % <i>Real wage index, %</i>
<b>1970</b>	...	123	107.0	...	...
<b>1971</b>	...	127	103.3	...	...
<b>1972</b>	...	130	102.4	...	...
<b>1973</b>	...	132	101.5	...	...
<b>1974</b>	...	136	103.0	...	...
<b>1975</b>	...	139	102.2	...	...
<b>1976</b>	...	146	105.0	...	...
<b>1977</b>	...	149	102.1	...	...
<b>1978</b>	...	152	102.0	...	...
<b>1979</b>	...	156	102.6	...	...
<b>1980</b>	...	163	104.5	...	...
<b>1981</b>	...	166	101.8	...	...
<b>1982</b>	...	170	102.4	...	...
<b>1983</b>	...	172	101.2	...	...
<b>1984</b>	...	177	102.9	...	...
<b>1985</b>	...	180	101.7	...	...
<b>1986</b>	...	185	102.3	...	...
<b>1987</b>	...	191	103.5	...	...
<b>1988</b>	...	197	103.0	...	...
<b>1989</b>	...	220	111.7	101.0	110.8
<b>1990</b>	...	241	109.6	107.8	101.4
<b>1991</b>	...	337	139.8	274.1	51.0
մինչև ապրիլ <i>until April</i>	75				
ապրիլի 1-ից <i>since 1 of April</i>	135				
<b>1992</b>	...	1 395	413,9	828.7	49.9
հունվարի 1-ից <i>since 1 of January</i>	280				
ապրիլի 1-ից <i>since 1 of April</i>	364				
հունիսի 1-ից <i>since 1 of June</i>	600				
հոկտեմբերի 1-ից <i>since 1 of October</i>	1200				
<b>1993</b>	...	12 173	842.6	1 922.9	45.4
հունվարի 1-ից <i>since 1 of January</i>	2000				
ապրիլի 1-ից <i>since 1 of April</i>	3000				
հունիսի 1-ից <i>since 1 of June</i>	4200				
հոկտեմբերի 1-ից <i>since 1 of October</i>	7350				

<sup>1</sup> 1970-1993թթ. դրամական միավորը՝ ռուբլի, 1994թ. -ից՝ դրամ:  
*Currency unit for 1965-1993 was ruble, since 1994 - AMD.*

	Օրենքով սահմանված նվազագույն աշխատավարձը <sup>1</sup> <i>Amount of minimum wages<sup>1</sup> defined by law</i>	Միջին ամսական անվանական աշխատավարձը <sup>1</sup> <i>Average monthly nominal wages<sup>1</sup></i>	Նախորդ տարվա նկատմամբ, % <i>To the previous year, %</i>	Սպառողական գների ինդեքսը, % <i>Consumer Price Index, % (CPI)</i>	Իրական աշխատավարձի ինդեքսը, % <i>Real wage index, %</i>
<b>1994</b>					
հունվարի 1-ից <i>since 1 of January</i>	110	1 748	2 865.6	5 062.3	57.4
ապրիլի 1-ից <i>since 1 of April</i>	176				
հունիսի 1-ից <i>since 1 of June</i>	230				
հոկտեմբերի 1-ից <i>since 1 of October</i>	375				
<b>1995</b>					
ապրիլի 1-ից <i>since 1 of April</i>	475	7 060	403.9	276.0	146.3
հունիսի 1-ից <i>since 1 of June</i>	540				
<b>1996</b>					
հունվարի 1-ից <i>since 1 of January</i>	720	9 469	134.1	118.7	113.0
սեպտեմբերի 1-ից <i>since 1 of September</i>	830				
<b>1997</b>	1000	13 581	143.4	114.0	125.8
<b>1998</b>	1000	18 000	132.5	108.7	121.9
<b>1999</b>	5000	20 157	112.0	100.6	111.3
<b>2000</b>	5000	22 706	112.6	99.2	113.6
<b>2001</b>	5000	24 483	107.8	103.1	104.6
<b>2002</b>	5000	27 324	111.6	101.1	110.4
<b>2003</b>	5000	34 783	127.3	104.7	121.6
<b>2004</b>	13 000	43 445	124.9	107.0	116.7
<b>2005</b>	13 000	52 060	119.8	100.6	119.1
<b>2006</b>	15 000	62 293	119.7	102.9	116.3
<b>2007</b>	20 000	74 227	119.2	104.4	114.1
<b>2008</b>	25 000	87 406	117.8	109.0	108.0
<b>2009</b>	30 000	96 019	109.9	103.4	106.2
<b>2010</b>	30 000	102 652	106.9	108.2	98.8
<b>2011</b>	32 500	108 092	105.3	107.7	97.8
<b>2012 / 2012<sup>1</sup></b>	32 500	113 163 / 140 739 <sup>1</sup>	104.7	102.6	102.0 / -
<b>2013</b>					
հունվարի 1-ից <i>since 1 of January</i>	35 000	146 524	104.1	105.8	98.4
հուլիսի 1-ից <i>since 1 of July</i>	45 000				

<sup>1</sup> Այստեղ և հետագայում - 2012-2013թթ. աշխատավարձի ցուցանիշների համադրելիությունն ապահովելու նպատակով 2012թ. ցուցանիշները զուգահեռաբար վերահաշվարկվել է ըստ 01.01.2013թ. -ից ուժի մեջ մտած «Եկամտային հարկի մասին» ՀՀ օրենքի (ՀՕ-246) գործատուի կողմից վճարվող պարտադիր սոցիալական ապահովության վճարի հաշվարկային (պայմանականորեն) դրույքաչափերը կիրառելու մեթոդով:

*Here and hereafter - in order to provide the comparability of indicators for 2012-2013, in parallel, the indicators for 2012 were re-calculated according to RA Law "On Income Tax" acquired the force on 01.01.2013, by applying the method of the calculated (conditional) rates of employer's statutory social security contribution.*

	Օրենքով սահմանված նվազագույն աշխատավարձը <sup>1</sup> <i>Amount of minimum wages<sup>1</sup> defined by law</i>	Միջին ամսական անվանական աշխատավարձը <sup>1</sup> <i>Average monthly nominal wages<sup>1</sup></i>	Նախորդ տարվա նկատմամբ, % <i>To the previous year, %</i>	Սպառողական գների ինդեքսը, % <i>Consumer Price Index, % (CPI)</i>	Իրական աշխատավարձի ինդեքսը, % <i>Real wage index, %</i>
<b>2014</b>					
հունվարի 1-ից <i>since 1 of January</i>	45 000	158 580	108.2	103.0	105.1
հուլիսի 1-ից <i>since 1 of July</i>	50 000				
<b>2015</b>					
հունվարի 1-ից <i>since 1 of January</i>	50 000	171 615	108.2	103.7	104.4
հուլիսի 1-ից <i>since 1 of July</i>	55 000				

**13.2. Միջին ամսական անվանական աշխատավարձն ըստ արտարժույթի փոխարժեքների<sup>1</sup>**  
**Average Monthly Nominal Wages/Salaries by Currency Rates<sup>1</sup>**

	Դրամ <i>AMD</i>	ԱՄՆ դոլար <i>USD</i>	Եվրո <i>EUR</i>	ՌՌ <i>RR</i>
2014	158 580	381	287	14 443
2015	171 615	359	323	21 751

**13.3. Միջին ամսական անվանական աշխատավարձն ըստ ամիսների<sup>2</sup>**  
**Average Monthly Nominal Wages/Salaries by Months<sup>2</sup>**

դրամ	AMD											
	I	II	III	IV	V	VI	VII	VIII	IX	X	XI	XII
2014	155 940	157 214	161 150	161 632	163 144	166 737	179 889	170 970	172 347	174 630	175 246	215 986
2015	173 217	173 556	179 912	181 927	179 675	180 989	196 755	183 263	183 116	181 391	180 111	222 818

**13.4. Միջին ամսական անվանական աշխատավարձն ըստ ամիսների<sup>2</sup> (աճողական)**  
**Average Monthly Nominal Wages/Salaries by Months<sup>2</sup> (Cumulative)**

դրամ	AMD											
	I	I-II	I-III	I-IV	I-V	I-VI	I-VII	I-VIII	I-IX	I-X	I-XI	I-XII
2014	155 940	156 583	158 124	159 009	159 842	161 002	163 717	164 625	165 489	166 410	167 219	171 298
2015	173 217	173 387	175 565	177 153	177 656	178 208	180 834	181 133	181 352	181 356	181 244	184 647

<sup>1</sup> ՀՀ կենտրոնական բանկի փոխարժեքով:  
*According to currency rate of Central Bank.*

<sup>2</sup> Ներառված չեն փոքր և գերփոքր կազմակերպությունների տվյալները:  
*Excluded data of small and micro organizations / companies.*

**13.5. Միջին ամսական անվանական աշխատավարձն ըստ եռամսյակների<sup>1</sup>  
և տնտեսության ինստիտուցիոնալ հատվածների**  
**Average Monthly Nominal Wages/Salaries by Quarters<sup>1</sup> and Institutional Sectors of Economy**

	Ընդամենը, դրամ <i>Total, AMD</i>		Պետական <i>Public</i>		Ոչ պետական <i>Non-public</i>	
	2014	2015	2014	2015	2014	2015
I	158 124	175 565	137 588	155 981	188 197	203 703
II	163 841	180 864	140 478	160 382	196 651	209 497
III	174 406	187 726	156 094	169 123	199 614	213 128
IV	188 596	194 697	172 131	174 541	211 531	222 459

**13.6. Միջին ամսական անվանական աշխատավարձն ըստ եռամսյակների<sup>1</sup> և  
տնտեսական գործունեության<sup>2</sup>**  
**Average Monthly Nominal Wages/Salaries by Quarters<sup>1</sup> and Economic Activity<sup>2</sup>**

	2014				2015				
	I	II	III	IV	I	II	III	IV	
<b>Ընդամենը, դրամ</b>	<b>158 124</b>	<b>163 841</b>	<b>174 406</b>	<b>188 596</b>	<b>175 565</b>	<b>180 864</b>	<b>187 726</b>	<b>194 697</b>	<b>Total, AMD</b>
Գյուղատնտեսություն	95 388	100 955	113 007	125 537	118 507	119 975	123 962	127 437	Agricultural
Արդյունաբերություն	184 877	197 336	200 710	219 009	204 594	212 436	215 788	225 714	Industry
Շինարարություն	178562	198118	204753	220 155	217 498	224 205	220 199	227 601	Construction
Ծառայություններ	152 269	155 967	168 180	181 541	168 697	173 297	181 099	187 526	Other services

**13.7. Միջին ամսական անվանական աշխատավարձն ըստ  
տնտեսական գործունեության<sup>2</sup>**  
**Average Monthly Nominal Wages/Salaries by Economic Activity<sup>2</sup>**

	Ընդամենը, դրամ <i>Total, AMD</i>		Տղամարդ <i>Men</i>		Կին <i>Women</i>		Աճի տեմպը, % <i>To the previous year, %</i>			
	2014	2015	2014	2015	2014	2015	Ընդամենը <i>Total</i>	Տղամարդ <i>Men</i>	Կին <i>Women</i>	
<b>Ընդամենը, դրամ</b>	<b>158 580</b>	<b>171 615</b>	<b>188 737</b>	<b>203 657</b>	<b>124 441</b>	<b>135 492</b>	<b>108.2</b>	<b>107.9</b>	<b>108.9</b>	<b>Total, AMD</b>
Գյուղատնտեսություն	99 897	113 126	102 286	114 738	92 077	108 844	113.2	112.2	118.2	Agricultural
Արդյունաբերություն	181 862	194 122	205 349	216 844	126 342	138 908	106.7	105.6	109.9	Industry
Շինարարություն	179 311	203 537	183 620	208 399	140 401	157 994	113.5	113.5	112.5	Construction
Ծառայություններ	153 402	166 309	185 414	200 657	124 251	135 087	108.4	108.2	108.7	Other services

<sup>1</sup> Ներառված չեն փոքր և գերփոքր կազմակերպությունների տվյալները:  
*Excluded data of small and micro organizations / companies.*

<sup>2</sup> Այստեղ և հետագայում դասակարգման հիմքը՝ Տնտեսական գործունեության տեսակների Հայաստանի դասակարգիչ (խմբ. 2)  
*Here and hereafter – classification based on the national version of classification of Types of Economic Activity (NACE rev.2)*

**13.8. Միջին ամսական անվանական աշխատավարձն ըստ եռամսյակների<sup>1</sup> և տնտեսական գործունեության**  
**Average Monthly Nominal Wages/Salaries by Quarters<sup>1</sup> and Economic Activity**

	2014				
	I	II	III	IV	
<b>Ընդամենը, դրամ</b>	<b>158 124</b>	<b>163 841</b>	<b>174 406</b>	<b>188 596</b>	<b>Total, AMD</b>
Գյուղատնտեսություն, անտառային տնտեսություն և ձկնորսություն	95 388	100 955	113 007	125 537	Agriculture, forestry and fishing
Հանքագործական արդյունաբերություն և բացահանքերի շահագործում	312 471	352 773	335 014	372 626	Mining and quarrying
Մշակող արդյունաբերություն	146 810	155 937	164 211	174 321	Manufacturing
Էլեկտրականության, գազի, գոլորշու և լավորակ օդի մատակարարում	217 386	228 869	231 998	256 644	Electricity, gas, steam and air conditioning supply
Ջրամատակարարում, կոյուղի, թափոնների կառավարում և վերանշակում	143 297	154 829	154 894	180 078	Water supply; sewerage, waste management and remediation activities
Շինարարություն	178 562	198 118	204 753	220 155	Construction
Մեծածախ և մանրածախ առևտուր, ավտոմեքենաների և մոտոցիկլների նորոգում	126 850	130 058	137 834	138 025	Wholesale and retail trade; repair of motor vehicles and motorcycles
Փոխադրումներ և պահեստային տնտեսություն	136 329	141 584	149 938	162 341	Transportation and storage
Կացության և հանրային սննդի կազմակերպում	99 955	106 607	111 279	114 367	Accommodation and food service activities
Տեղեկատվություն և կապ	322 112	323 793	326 994	330 299	Information and communication
Ֆինանսական և ապահովագրական գործունեություն	367 481	382 595	376 638	418 296	Financial and insurance activities
Անշարժ գույքի հետ կապված գործունեություն	120 010	125 184	132 914	142 285	Real estate activities
Մասնագիտական, գիտական և տեխնիկական գործունեություն	149 184	155 834	163 767	191 936	Professional, scientific and technical activities
Վարչարարական և օժանդակ գործունեություն	126 641	132 450	131 599	142 344	Administrative and support service activities
Պետական կառավարում և պաշտպանություն, պարտադիր սոցիալական ապահովություն	185 939	188 058	214 703	237 146	Public administration and defence; compulsory social security
Կրթություն	103 429	105 628	111 353	120 094	Education
Առողջապահություն և բնակչության սոցիալական սպասարկում	117 954	122 387	135 063	140 023	Human health and social work activities
Մշակույթ, զվարճություններ և հանգիստ	87 733	90 538	106 199	123 105	Arts, entertainment and recreation
Սպասարկման այլ ծառայություններ	101 574	101 517	109 691	112 503	Other service activities

<sup>1</sup> Ներառված չեն փոքր և գերփոքր կազմակերպությունների տվյալները:  
Excluded data of small and micro organizations / companies.



շարունակություն  
continuation

	2015				
	I	II	III	IV	
<b>Ընդամենը, դրամ</b>	<b>175 565</b>	<b>180 864</b>	<b>187 726</b>	<b>194 697</b>	<b>Total, AMD</b>
Գյուղատնտեսություն, անտառային տնտեսություն և ձկնորսություն	118 507	119 975	123 962	127 437	Agriculture, forestry and fishing
Հանքագործական արդյունաբերություն և բացահանքերի շահագործում	348 744	346 241	370 801	387 470	Mining and quarrying
Մշակող արդյունաբերություն	165 651	177 803	178 237	181 075	Manufacturing
Էլեկտրականության, գազի, գոլորշու և լավորակ օդի մատակարարում	230 990	236 428	237 798	251 502	Electricity, gas, steam and air conditioning supply
Ջրամատակարարում, կոյուղի, թափոնների կառավարում և վերամշակում	153 604	157 060	163 049	194 087	Water supply; sewerage, waste management and remediation activities
Շինարարություն	217 498	224 205	220 199	227 601	Construction
Մեծածախ և մանրածախ առևտուր, ավտոմեքենաների և մոտոցիկլների նորոգում	143 419	145 073	151 001	151 479	Wholesale and retail trade; repair of motor vehicles and motorcycles
Փոխադրումներ և պահեստային տնտեսություն	148 649	146 877	152 893	161 589	Transportation and storage
Կացության և հանրային սննդի կազմակերպում	115 855	118 731	121 106	124 337	Accommodation and food service activities
Տեղեկատվություն և կապ	329 087	365 023	365 325	383 611	Information and communication
Ֆինանսական և ապահովագրական գործունեություն	372 148	374 711	384 305	429 519	Financial and insurance activities
Անշարժ գույքի հետ կապված գործունեություն	147 501	149 376	158 323	167 282	Real estate activities
Մասնագիտական, գիտական և տեխնիկական գործունեություն	159 717	164 564	170 838	197 685	Professional, scientific and technical activities
Վարչարարական և օժանդակ գործունեություն	131 920	134 910	135 953	144 352	Administrative and support service activities
Պետական կառավարում և պաշտպանություն, պարտադիր սոցիալական ապահովություն	213 420	222 480	239 435	240 462	Public administration and defence; compulsory social security
Կրթություն	113 826	116 502	119 699	127 065	Education
Առողջապահություն և բնակչության սոցիալական սպասարկում	130 359	135 123	144 527	146 710	Human health and social work activities
Մշակույթ, զվարճություններ և հանգիստ	118 975	117 328	118 622	121 259	Arts, entertainment and recreation
Սպասարկման այլ ծառայություններ	114 169	116 414	116 778	164 262	Other service activities

**13.9. Միջին ամսական անվանական աշխատավարձն ըստ տնտեսական գործունեության**  
**Average Monthly Nominal Wages/Salaries by Economic Activity**

	Ընդամենը, <i>ըրաւ</i> <i>Total, AMD</i>		Աճի տեմպը, % <i>To the previous year, %</i>	
	2014	2015		
<b>Ընդամենը</b>	<b>158 580</b>	<b>171 615</b>	<b>108.2</b>	<b>Total</b>
Գյուղատնտեսություն, անտառային տնտեսություն և ձկնորսություն	99 897	113 126	113.2	<i>Agriculture, forestry and fishing</i>
Հանքագործական արդյունաբերություն և բացահանքերի շահագործում	330 973	360 975	109.1	<i>Mining and quarrying</i>
Մշակող արդյունաբերություն	142 931	155 557	108.8	<i>Manufacturing</i>
Էլեկտրականության, գազի, գոլորշու և լավորակ օդի մատակարարում	225 237	225 888	100.3	<i>Electricity, gas, steam and air conditioning supply</i>
Ջրամատակարարում, կոյուղի, թափոնների կառավարում և վերամշակում	153 067	164 285	107.3	<i>Water supply; sewerage, waste management and remediation activities</i>
Շինարարություն	179 311	203 537	113.5	<i>Construction</i>
Մեծածախ և մանրածախ առևտուր, ավտոմեքենաների և մոտոցիկլների նորոգում	116 526	128 058	109.9	<i>Wholesale and retail trade; repair of motor vehicles and motorcycles</i>
Փոխադրումներ և պահեստային տնտեսություն	137 264	141 639	103.2	<i>Transportation and storage</i>
Կացության և հանրային սննդի կազմակերպում	92 385	101 737	110.1	<i>Accommodation and food service activities</i>
Տեղեկատվություն և կապ	294 648	329 533	111.8	<i>Information and communication</i>
Ֆինանսական և ապահովագրական գործունեություն	396 887	391 478	98.6	<i>Financial and insurance activities</i>
Անշարժ գույքի հետ կապված գործունեություն	117 131	129 638	110.7	<i>Real estate activities</i>
Մասնագիտական, գիտական և տեխնիկական գործունեություն	155 916	167 573	107.5	<i>Professional, scientific and technical activities</i>
Վարչարարական և օժանդակ գործունեություն	129 300	131 611	101.8	<i>Administrative and support service activities</i>
Պետական կառավարում և պաշտպանություն, պարտադիր սոցիալական ապահովություն	195 973	217 485	111.0	<i>Public administration and defence; compulsory social security</i>
Կրթություն	107 600	115 882	107.7	<i>Education</i>
Առողջապահություն և բնակչության սոցիալական սպասարկում	127 547	136 784	107.2	<i>Human health and social work activities</i>
Մշակույթ, զվարճություններ և հանգիստ	101 831	116 288	114.2	<i>Arts, entertainment and recreation</i>
Սպասարկման այլ ծառայություններ	88 389	101 302	114.6	<i>Other service activities</i>

**13.10. Միջին ամսական անվանական աշխատավարձն ըստ սեռի**  
**Average Monthly Nominal Wages/Salaries by Sex**

	Տղամարդ, դրամ <i>Men, AMD</i>		Աճի տեմպը, % <i>To the previous year, %</i>	
	2014	2015		
<b>Ընդամենը</b>	<b>188 737</b>	<b>203 657</b>	<b>107.9</b>	<b>Total</b>
Գյուղատնտեսություն, անտառային տնտեսություն և ձկնորսություն	102 286	114 738	112.2	<i>Agriculture, forestry and fishing</i>
Հանքագործական արդյունաբերություն և բացահանքերի շահագործում	355 804	383 105	107.7	<i>Mining and quarrying</i>
Մշակող արդյունաբերություն	163 920	176 560	107.7	<i>Manufacturing</i>
Էլեկտրականության, գազի, գոլորշու և լավորակ օդի մատակարարում	230 449	230 859	100.2	<i>Electricity, gas, steam and air conditioning supply</i>
Ջրամատակարարում, կոյուղի, թափոնների կառավարում և վերամշակում	158 658	172 550	108.8	<i>Water supply; sewerage, waste management and remediation activities</i>
Շինարարություն	183 620	208 399	113.5	<i>Construction</i>
Մեծածախ և մանրածախ առևտուր, ավտոմեքենաների և մոտոցիկլների նորոգում	129 156	141 794	109.8	<i>Wholesale and retail trade; repair of motor vehicles and motorcycles</i>
Փոխադրումներ և պահեստային տնտեսություն	147 190	152 180	103.4	<i>Transportation and storage</i>
Կացության և հանրային սննդի կազմակերպում	99 356	108 371	109.1	<i>Accommodation and food service activities</i>
Տեղեկատվություն և կապ	331 711	368 788	111.2	<i>Information and communication</i>
Ֆինանսական և ապահովագրական գործունեություն	511 465	514 651	100.6	<i>Financial and insurance activities</i>
Անշարժ գույքի հետ կապված գործունեություն	126 824	136 849	107.9	<i>Real estate activities</i>
Մասնագիտական, գիտական և տեխնիկական գործունեություն	177 070	189 592	107.1	<i>Professional, scientific and technical activities</i>
Վարչարարական և օժանդակ գործունեություն	141 788	143 830	101.4	<i>Administrative and support service activities</i>
Պետական կառավարում և պաշտպանություն, պարտադիր սոցիալական ապահովություն	207 265	228 440	110.2	<i>Public administration and defence; compulsory social security</i>
Կրթություն	126 597	135 535	107.1	<i>Education</i>
Առողջապահություն և բնակչության սոցիալական սպասարկում	183 774	186 228	101.3	<i>Human health and social work activities</i>
Մշակույթ, զվարճություններ և հանգիստ	114 233	125 614	110.0	<i>Arts, entertainment and recreation</i>
Սպասարկման այլ ծառայություններ	97 818	115 560	118.1	<i>Other service activities</i>

շարունակություն  
continuation

	Կին, դրամ Women, AMD		Աճի տեմպը, % To the previous year, %	
	2014	2015		
<b>Ընդամենը</b>	<b>124 441</b>	<b>135 492</b>	<b>108.9</b>	<b>Total</b>
Գյուղատնտեսություն, անտառային տնտեսություն և ձկնորսություն	92 077	108 844	118.2	Agriculture, forestry and fishing
Հանքագործական արդյունաբերություն և բացահանքերի շահագործում	190 667	239 946	125.8	Mining and quarrying
Մշակող արդյունաբերություն	107 445	119 319	111.1	Manufacturing
Էլեկտրականության, գազի, գոլորշու և լավորակ օդի մատակարարում	200 580	201 589	100.5	Electricity, gas, steam and air conditioning supply
Ջրամատակարարում, կոյուղի, թափոնների կառավարում և վերամշակում	138 521	142 792	103.1	Water supply; sewerage, waste management and remediation activities
Շինարարություն	140 401	157 994	112.5	Construction
Մեծածախ և մանրածախ առևտուր, ավտոմեքենաների և մոտոցիկլների նորոգում	101 413	111 788	110.2	Wholesale and retail trade; repair of motor vehicles and motorcycles
Փոխադրումներ և պահեստային տնտեսություն	109 778	113 238	103.2	Transportation and storage
Կացության և հանրային սննդի կազմակերպում	86 751	96 279	111.0	Accommodation and food service activities
Տեղեկատվություն և կապ	239 855	270 029	112.6	Information and communication
Ֆինանսական և ապահովագրական գործունեություն	304 819	294 737	96.7	Financial and insurance activities
Անշարժ գույքի հետ կապված գործունեություն	103 159	118 448	114.8	Real estate activities
Մասնագիտական, գիտական և տեխնիկական գործունեություն	132 376	142 069	107.3	Professional, scientific and technical activities
Վարչարարական և օժանդակ գործունեություն	109 826	113 938	103.7	Administrative and support service activities
Պետական կառավարում և պաշտպանություն, պարտադիր սոցիալական ապահովություն	165 704	188 448	113.7	Public administration and defence; compulsory social security
Կրթություն	101 277	109 290	107.9	Education
Առողջապահություն և բնակչության սոցիալական սպասարկում	114 607	124 729	108.8	Human health and social work activities
Մշակույթ, զվարճություններ և հանգիստ	92 309	109 147	118.2	Arts, entertainment and recreation
Սպասարկման այլ ծառայություններ	81 268	90 334	111.2	Other service activities

**13.11. Միջին ամսական անվանական աշխատավարձն ըստ կազմակերպության չափի<sup>1</sup>  
և տնտեսության ինստիտուցիոնալ հատվածների**  
**Average Monthly Nominal Wages/Salaries by Size<sup>1</sup> of Organization/Company and  
Institutional Sectors of Economy**

	2011	2012	2012 <sup>2</sup>	2013	2014	դրամ AMD 2015
<b>Խոշոր և միջին կազմակերպություններ, ընդամենը</b> <i>Larg and medium organizations/companies, total</i>	115 377	120 393	143 250	157 549	169 568	179 373
<i>այդ թվում՝ ըստ տնտեսության հատվածների</i> <i>including: by sectors of economy</i>						
պետական <i>public</i>	93 110	96 046	115 209	137 216	149 923	165 014
ոչ պետական <i>non- public</i>	142 158	149 308	173 572	187 064	197 580	212 690
<b>Փոքր և գերփոքր կազմակերպություններ, ընդամենը</b> <i>Small and micro organizations/companies, total</i>	67 917	74 954	90 853	88 654	97 494	105 468
<i>այդ թվում՝ ըստ տնտեսության հատվածների</i> <i>including: by sectors of economy</i>						
պետական <i>public</i>	62 929	65 034	79 398	85 397	93 878	107 318
ոչ պետական <i>non-public</i>	69 572	77 668	93 987	89 431	98 434	104 830
<b>նախորդ տարվա նկատմամբ, % to the previous year, %</b>						
<b>Խոշոր և միջին կազմակերպություններ, ընդամենը</b> <i>Larg and medium organizations/companies, total</i>	106.9	104.3	119.0	110.0	107.6	105.8
<i>այդ թվում՝ ըստ տնտեսության հատվածների</i> <i>including: by sectors of economy</i>						
պետական <i>public</i>	106.6	103.2	120.0	119.1	109.3	110.1
ոչ պետական <i>non- public</i>	106.6	105.0	116.3	107.8	105.6	107.6
<b>Փոքր և գերփոքր կազմակերպություններ, ընդամենը</b> <i>Small and micro organizations/companies, total</i>	112.8	110.4	121.2	97.6	110.0	108.2
<i>այդ թվում՝ ըստ տնտեսության հատվածների</i> <i>including: by sectors of economy</i>						
պետական <i>public</i>	103.9	103.3	122.1	107.6	109.9	114.3
ոչ պետական <i>non-public</i>	115.9	111.6	121.0	95.2	110.1	106.5

<sup>1</sup> Չափորոշիչը՝ աշխատողների թվաքանակը:  
*The criterion is number of employees.*

<sup>2</sup> Տե՛ս էջ 176-ի հղումը:  
*See reference on the page 176.*

13.12. Միջին ամսական անվանական աշխատավարձն ըստ  
գյուղատնտեսական և ոչ գյուղատնտեսական հատվածների  
Average Monthly Nominal Wages/Salaries by Agricultural and Non-Agricultural Sectors

	Անվանական աշխատավարձը, դրամ <i>Nominal wages, AMD</i>		Ընդամենի նկատմամբ, % <i>As share of the total, %</i>		
	2014	2015	2014	2015	
<b>Ընդամենը</b>	<b>158 580</b>	<b>171 615</b>	<b>100</b>	<b>100</b>	<b>Total</b>
Տղամարդ	188 737	203 657	119.0	118.7	Men
Կին	124 441	135 492	78.5	79.0	Women
<b>Գյուղատնտեսական</b>	<b>99 897</b>	<b>113 126</b>	<b>63.0</b>	<b>65.9</b>	<b>Agricultural</b>
Տղամարդ	102 286	114 738	64.5	66.9	Men
Կին	92 077	108 844	58.1	63.4	Women
<b>Ոչ գյուղատնտեսական</b>	<b>159 110</b>	<b>172 124</b>	<b>100.3</b>	<b>100.3</b>	<b>Non-agricultural</b>
Տղամարդ	189 868	204 720	119.7	119.3	Men
Կին	124 586	135 627	78.6	79.0	Women

Միջին ամսական անվանական աշխատավարձն ըստ  
գյուղատնտեսական և ոչ գյուղատնտեսական հատվածների, 2015  
Average Monthly Nominal Wages/Salaries by Agricultural and Non-Agricultural Sectors, 2015

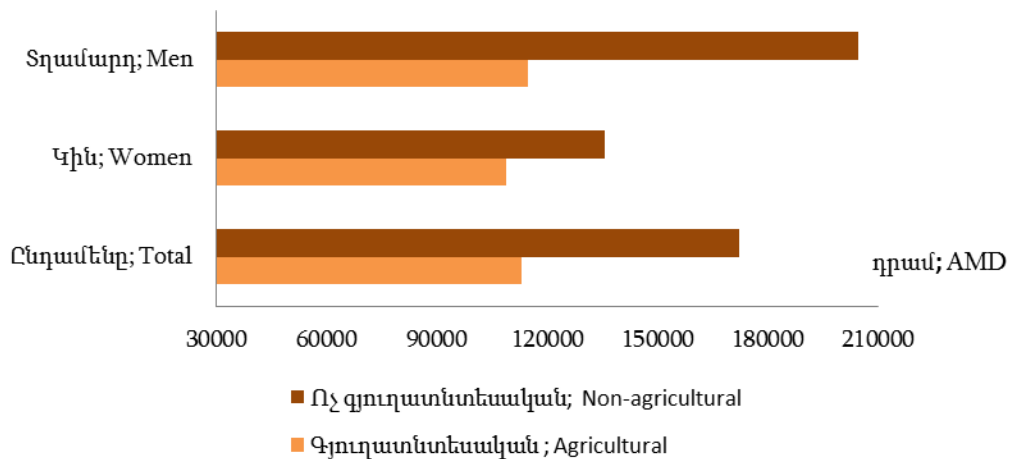

**13.13. Իրական աշխատավարձի ինդեքսն ըստ տնտեսական գործունեության**  
**Real Wages/Salaries Index by Economic Activity**

	Իրական աշխատավարձի ինդեքսը, % <i>Real wages Index, %</i>		
	2014	2015	
<b>Ընդամենը</b>	<b>105.1</b>	<b>104.4</b>	<b>Total</b>
Գյուղատնտեսություն, անտառային տնտեսություն և ձկնորսություն	105.4	109.2	<i>Agriculture, forestry and fishing</i>
Հանքագործական արդյունաբերություն և բացահանքերի շահագործում	101.4	105.2	<i>Mining and quarrying</i>
Մշակող արդյունաբերություն	102.0	105.0	<i>Manufacturing</i>
Էլեկտրականության, գազի, ջրի և լավորակ օդի մատակարարում	113.1	96.7	<i>Electricity, gas, steam and air conditioning supply</i>
Զբոսաշրջության, կոյուղի, թափոնների կառավարում և վերամշակում	106.4	103.5	<i>Water supply; sewerage, waste management and remediation activities</i>
Շինարարություն	111.1	109.5	<i>Construction</i>
Մեծածախ և մանրածախ առևտուր, ավտոմեքենաների և մոտոցիկլների նորոգում	107.4	106.0	<i>Wholesale and retail trade; repair of motor vehicles and motorcycles</i>
Փոխադրումներ և պահեստային տնտեսություն	102.5	99.5	<i>Transportation and storage</i>
Կացության և հանրային սննդի կազմակերպում	101.1	106.2	<i>Accommodation and food service activities</i>
Տեղեկատվություն և կապ	97.4	107.8	<i>Information and communication</i>
Ֆինանսական և ապահովագրական գործունեություն	105.9	95.1	<i>Financial and insurance activities</i>
Անշարժ գույքի հետ կապված գործունեություն	118.6	106.7	<i>Real estate activities</i>
Մասնագիտական, գիտական և տեխնիկական գործունեություն	102.0	103.6	<i>Professional, scientific and technical activities</i>
Վարչարարական և օժանդակ գործունեություն	109.7	98.2	<i>Administrative and support service activities</i>
Պետական կառավարում և պաշտպանություն, պարտադիր սոցիալական ապահովություն	105.9	107.0	<i>Public administration and defence; compulsory social security</i>
Կրթություն	103.5	103.9	<i>Education</i>
Առողջապահություն և բնակչության սոցիալական սպասարկում	107.3	103.4	<i>Human health and social work activities</i>
Մշակույթ, զվարճություններ և հանգիստ	115.9	110.1	<i>Arts, entertainment and recreation</i>
Սպասարկման այլ ծառայություններ	107.8	110.5	<i>Other service activities</i>

**13.14. Միջին ամսական անվանական աշխատավարձն ըստ տնտեսության  
ինստիտուցիոնալ հատվածների և տնտեսական գործունեության**  
**Average Monthly Nominal Wages/Salaries by Institutional Sectors of Economy and Economic Activity**

	Պետական <i>Public</i>		Ոչ պետական <i>Non-public</i>		
	2014	2015	2014	2015	
<b>Ընդամենը, դրամ</b>	<b>146 595</b>	<b>160 522</b>	<b>172 073</b>	<b>184 416</b>	<b>Total, AMD</b>
Գյուղատնտեսություն, անտառային տնտեսություն և ձկնորսություն	94 845	116 214	103 487	110 694	<i>Agriculture, forestry and fishing</i>
Հանքագործական արդյունաբերություն և բացահանքերի շահագործում	-	-	330 973	360 975	<i>Mining and quarrying</i>
Մշակող արդյունաբերություն	-	-	142 930	155 557	<i>Manufacturing</i>
Էլեկտրականության, գազի, գոլորշու և լավորակ օդի մատակարարում	289 120	312 473	218 158	216 990	<i>Electricity, gas, steam and air conditioning supply</i>
Զրամատակարարում, կոյուղի, թափոնների կառավարում և վերամշակում	130 031	103 396	154 662	165 178	<i>Water supply; sewerage, waste management and remediation activities</i>
Շինարարություն	204 551	185 977	178 808	203 830	<i>Construction</i>
Մեծածախ և մանրածախ առևտուր, ավտոմեքենաների և մոտոցիկլների նորոգում	-	-	116 526	128 058	<i>Wholesale and retail trade; repair of motor vehicles and motorcycles</i>
Փոխադրումներ և պահեստային տնտեսություն	149 818	150 537	124 669	132 306	<i>Transportation and storage</i>
Կացության և հանրային սննդի կազմակերպում	-	-	92 385	101 737	<i>Accommodation and food service activities</i>
Տեղեկատվություն և կապ	152 616	172 787	324 158	355 832	<i>Information and communication</i>
Ֆինանսական և ապահովագրական գործունեություն	538 370	563 530	388 589	381 382	<i>Financial and insurance activities</i>
Անշարժ գույքի հետ կապված գործունեություն	115 033	122 498	117 263	130 051	<i>Real estate activities</i>
Մասնագիտական, գիտական և տեխնիկական գործունեություն	136 336	146 383	176 405	190 337	<i>Professional, scientific and technical activities</i>
Վարչարարական և օժանդակ գործունեություն	102 899	111 311	139 603	139 319	<i>Administrative and support service activities</i>
Պետական կառավարում և պաշտպանություն, պարտադիր սոցիալական ապահովություն	195 973	217 485	-	-	<i>Public administration and defence; compulsory social security</i>
Կրթություն	107 125	115 208	119 812	133 242	<i>Education</i>
Առողջապահություն և բնակչության սոցիալական սպասարկում	119 258	130 849	149 797	152 210	<i>Human health and social work activities</i>
Մշակույթ, զվարճություններ և հանգիստ	95 652	115 042	118 289	119 216	<i>Arts, entertainment and recreation</i>
Սպասարկման այլ ծառայություններ	82 104	89 971	88 655	101 732	<i>Other service activities</i>



**13.15. Միջին ամսական անվանական աշխատավարձն ըստ տնտեսության ինստիտուցիոնալ հատվածների, տնտեսական գործունեության և սեռի**  
**Average Monthly Nominal Wages/Salaries by institutional Sectors, Economic Activity and Sex**

	Պետական Public				
	Տղամարդ Men		Կին Women		
	2014	2015	2014	2015	
Ընդամենը, դրամ	182 147	184 997	116 569	122 478	Total, AMD
Գյուղատնտեսություն, անտառային տնտեսություն և ձկնորսություն	98 417	117 241	81 634	111 619	Agriculture, forestry and fishing
Հանքագործական արդյունաբերություն և բացահանքերի շահագործում	-	-	-	-	Mining and quarrying
Մշակող արդյունաբերություն	-	-	-	-	Manufacturing
Էլեկտրականության, գազի, գոլորշու և լավորակ օդի մատակարարում	309 916	335 460	198 501	214 958	Electricity, gas, steam and air conditioning supply
Ջրամատակարարում, կոյուղի, թափոնների կառավարում և վերամշակում	154 925	117 295	127 788	74 903	Water supply; sewerage, waste management and remediation activities
Շինարարություն	208 189	189 530	178 579	158 099	Construction
Մեծածախ և մանրածախ առևտուր, ավտոմեքենաների և մոտոցիկլների նորոգում	-	-	-	-	Wholesale and retail trade; repair of motor vehicles and motorcycles
Փոխադրումներ և պահեստային տնտեսություն	176 691	176 130	107 364	110 663	Transportation and storage
Կացության և հանրային սննդի կազմակերպում	-	-	-	-	Accommodation and food service activities
Տեղեկատվություն և կապ	149 547	178 250	158 497	162 933	Information and communication
Ֆինանսական և ապահովագրական գործունեություն	521 886	758 540	552 176	400 794	Financial and insurance activities
Անշարժ գույքի հետ կապված գործունեություն	118 763	129 593	108 305	109 970	Real estate activities
Մասնագիտական, գիտական և տեխնիկական գործունեություն	154 286	164 250	118 967	129 661	Professional, scientific and technical activities
Վարչարարական և օժանդակ գործունեություն	113 949	122 908	86 838	94 415	Administrative and support service activities
Պետական կառավարում և պաշտպանություն, պարտադիր սոցիալական ապահովություն	207 265	259 468	165 704	188 309	Public administration and defence; compulsory social security
Կրթություն	125 914	133 345	100 938	108 716	Education
Առողջապահություն և բնակչության սոցիալական սպասարկում	165 276	175 306	109 942	121 323	Human health and social work activities
Մշակույթ, զվարճություններ և հանգիստ	108 793	124 582	88 667	109 825	Arts, entertainment and recreation
Սպասարկման այլ ծառայություններ	85 056	86 736	69 621	103 595	Other service activities

շարունակություն  
continuation

	Ոչ պետական Non-public				
	Տղամարդ Men		Կին Women		
	2014	2015	2014	2015	
Ընդամենը, դրամ	194 278	207 676	136 863	147 599	Total, AMD
Գյուղատնտեսություն, անտառային տնտեսություն և ձկնորսություն	105 165	112 259	98 417	107 738	Agriculture, forestry and fishing
Հանքագործական արդյունաբերություն և բացահանքերի շահագործում	355 804	383 151	190 667	239 884	Mining and quarrying
Մշակող արդյունաբերություն	163 920	176 564	107 445	119 317	Manufacturing
Էլեկտրականության, գազի, գոլորշու և լավորակ օդի մատակարարում	221 786	220 405	200 829	200 045	Electricity, gas, steam and air conditioning supply
Ջրամատակարարում, կոյուղի, թափոնների կառավարում և վերամշակում	158 900	173 325	143 470	143 917	Water supply; sewerage, waste management and remediation activities
Շինարարություն	183 143	208 710	139 457	157 984	Construction
Մեծածախ և մանրածախ առևտուր, ավտոմեքենաների և մոտոցիկլների նորոգում	129 156	141 795	101 413	111 787	Wholesale and retail trade; repair of motor vehicles and motorcycles
Փոխադրումներ և պահեստային տնտեսություն	126 050	134 295	116 364	120 539	Transportation and storage
Կացության և հանրային սննդի կազմակերպում	99 357	108 369	86 751	96 280	Accommodation and food service activities
Տեղեկատվություն և կապ	374 300	403 311	253 786	285 881	Information and communication
Ֆինանսական և ապահովագրական գործունեություն	510 840	499 796	290 595	288 700	Financial and insurance activities
Անշարժ գույքի հետ կապված գործունեություն	127 381	137 325	102 887	118 854	Real estate activities
Մասնագիտական, գիտական և տեխնիկական գործունեություն	197 884	211 735	148 704	159 048	Professional, scientific and technical activities
Վարչարարական և օժանդակ գործունեություն	152 239	151 798	119 344	121 318	Administrative and support service activities
Պետական կառավարում և պաշտպանություն, պարտադիր սոցիալական ապահովություն	-	-	-	-	Public administration and defence; compulsory social security
Կրթություն	140 975	158 054	110 656	121 669	Education
Առողջապահություն և բնակչության սոցիալական սպասարկում	218 989	206 566	128 262	134 405	Human health and social work activities
Մշակույթ, զվարճություններ և հանգիստ	121 777	127 009	111 311	106 424	Arts, entertainment and recreation
Սպասարկման այլ ծառայություններ	98 879	117 638	81 430	90 181	Other service activities

**13.16. Միջին ամսական անվանական աշխատավարձն ըստ ՀՀ մարզերի և ք. Երևանի**  
**Average Monthly Nominal Wages/Salaries by RA Marzes and Yerevan city**

	Անվանական աշխատավարձը, դրամ <i>Nominal wages, AMD</i>		Աճի տեմպը, % <i>To the previous year, %</i>	
	2014	2015		
ք. Երևան	166 127	180 105	108.4	<i>Yerevan city</i>
Արագածոտն	111 702	119 174	106.7	<i>Aragatsotn</i>
Արարատ	126 262	135 560	107.4	<i>Ararat</i>
Արմավիր	136 533	145 798	106.8	<i>Armavir</i>
Գեղարքունիք	121 369	136 583	112.5	<i>Gegharkunik</i>
Լոռի	127 282	140 497	110.4	<i>Lori</i>
Կոտայք	136 343	146 077	107.1	<i>Kotayk</i>
Շիրակ	115 847	124 203	107.2	<i>Shirak</i>
Սյունիք	187 878	197 836	105.3	<i>Syunik</i>
Վայոց ձոր	117 660	127 964	108.8	<i>Vayots Dzor</i>
Տավուշ	117 831	128 279	108.9	<i>Tavush</i>

**13.17. Միջին ամսական անվանական աշխատավարձը ՀՀ մարզերում և ք. Երևանում**  
**ըստ տնտեսության ինստիտուցիոնալ հատվածների**  
**Average Monthly Nominal Wages/Salaries by institutional Sectors of Economy and RA Marzes and Yerevan**

	Պետական, դրամ <i>Public, AMD</i>		Ոչ պետական, դրամ <i>Non-public, AMD</i>		
	2014	2015	2014	2015	
ք. Երևան	154 277	171 561	173 776	185 975	<i>Yerevan city</i>
Արագածոտն	100 114	109 087	142 360	150 129	<i>Aragatsotn</i>
Արարատ	104 935	114 144	149 348	159 114	<i>Ararat</i>
Արմավիր	129 621	141 309	152 127	157 077	<i>Armavir</i>
Գեղարքունիք	105 881	115 511	172 681	216 487	<i>Gegharkunik</i>
Լոռի	104 491	114 293	156 501	177 325	<i>Lori</i>
Կոտայք	107 546	119 133	156 033	165 152	<i>Kotayk</i>
Շիրակ	106 067	116 555	137 057	140 567	<i>Shirak</i>
Սյունիք	104 257	112 921	260 361	271 340	<i>Syunik</i>
Վայոց ձոր	98 089	107 727	146 045	158 799	<i>Vayots Dzor</i>
Տավուշ	99 847	111 752	153 526	161 160	<i>Tavush</i>

**13.18. Միջին ամսական անվանական աշխատավարձն ըստ արդյունաբերության  
գործունեության տեսակների**  
**Average Nominal Wages/Salaries by the Types of Activity of Industry**

դրամ  
AMD

	2014	2015
<b>Արդյունաբերություն, ընդամենը</b> <i>Total industry</i>	<b>181 862</b>	<b>194 122</b>
<b>Հանքագործական արդյունաբերություն և բացահանքերի շահագործում</b> <i>Mining and quarrying</i>	<b>330 973</b>	<b>360 975</b>
մետաղական հանքաքարի արդյունահանում <i>mining of metal ores</i>	346 063	376 835
հանքագործական արդյունաբերության և բացահանքերի շահագործման այլ ճյուղեր <i>other mining and quarrying</i>	123 689	133 844
<b>Մշակող արդյունաբերություն</b> <i>Manufacturing</i>	<b>142 930</b>	<b>155 557</b>
սննդամթերքի արտադրություն <i>manufacture of food products</i>	106 354	121 978
խմիչքների արտադրություն <i>manufacture of beverages</i>	190 810	209 722
ծխախոտային արտադրատեսակների արտադրություն <i>manufacture of tobacco products</i>	166 612	174 255
մանածագործական արտադրատեսակների արտադրություն <i>manufacture of textiles</i>	109 533	114 405
հագուստի արտադրություն <i>manufacture of wearing apparel</i>	81 417	87 866
կաշվի, կաշվե արտադրատեսակների արտադրություն <i>manufacture of leather and related products</i>	121 125	117 312
փայտանյութի մշակում, փայտից և խցանակեղևից, ծղոտից և հյուսկեն նյութերից արտադրատեսակների արտադրություն, բացի կահույքից <i>manufacture of wood and of products of wood and cork, except furniture; manufacture of articles of straw and plaiting materials</i>	119 667	92 613
թղթի և թղթե արտադրատեսակների արտադրություն <i>manufacture of paper and paper products</i>	121 942	146 083
պլիգրաֆիական գործունեություն, գրառված կրիչների բազմացում <i>printing and reproduction of recorded media</i>	128 960	132 424
քիմիական նյութերի և քիմիական արտադրատեսակների արտադրություն <i>manufacture of chemicals and chemical products</i>	141 579	172 748
դեղագործական արտադրանքի արտադրություն <i>manufacture of basic pharmaceutical products and pharmaceutical preparations</i>	171 666	194 962
ռետինե և պլաստմասսայե արտադրատեսակների արտադրություն <i>manufacture of rubber and plastic products</i>	110 904	117 914

շարունակություն  
continuation

դրամ  
AMD

	2014	2015
այլ ոչ մետաղական հանքային արտադրատեսակների արտադրություն <i>manufacture of other non-metallic mineral products</i>	130 807	134 994
հիմնային մետաղների արտադրություն <i>manufacture of basic metals</i>	276 778	287 144
պատրաստի մետաղե արտադրատեսակների արտադրություն, բացի մեքենաներից և սարքավորանքից <i>manufacture of fabricated metal products, except machinery and equipment</i>	148 910	161 014
համակարգիչների, էլեկտրոնային և օպտիկական սարքավորանքի արտադրություն <i>manufacture of computer, electronic and optical products</i>	123 182	134 545
էլեկտրական սարքավորանքի արտադրություն <i>manufacture of electrical equipment</i>	138 145	134 545
մեքենաների և սարքավորանքի արտադրություն, չներառված ուրիշ խմբավորումներում <i>manufacture of machinery and equipment n.e.c.</i>	134 968	141 254
այլ տրանսպորտային սարքավորանքի արտադրություն <i>manufacture of other transport equipment</i>	-	-
կահույքի արտադրություն <i>manufacture of furniture</i>	96 557	106 327
արտադրատեսակների արտադրություն, չներառված ուրիշ խմբավորումներում <i>other manufacturing</i>	141 883	141 414
մեքենաների և սարքավորանքի նորոգում և տեղակայում <i>repair and installation of machinery and equipment</i>	158 449	182 491
<b>Էլեկտրականության, գազի, գոլորշու և լավորակ օդի մատակարարում <i>Electricity, gas, and air conditioning supply</i></b>	<b>225 237</b>	<b>225 888</b>
Էլեկտրականության, գազի, գոլորշու և լավորակ օդի մատակարարում <i>electricity, gas, and air conditioning supply</i>	225 237	225 888
<b>Ջրամատակարարում, կոյուղի, թափոնների կառավարում և վերամշակում <i>Water supply, sewerage, waste management and remediation activities</i></b>	<b>153 067</b>	<b>164 285</b>
ջրի հավաքում, մշակում և բաշխում <i>water collection, treatment and supply</i>	156 915	165 505
կոյուղի <i>sewerage</i>	290 411	341 725
թափոնների հավաքում, մշակում և ոչնչացում, նյութերի վերականգնում <i>waste collection, treatment and disposal activities; materials recovery</i>	114 954	132 099

**13.19. Միջին ամսական անվանական աշխատավարձի և  
հիմնական սոցիալական ցուցանիշների հարաբերակցությունը**  
**Ratio of Average Monthly Nominal Wages/Salaries to Key Social Indicators**

	2014	2015	
<b>Անվանական աշխատավարձը, դրամ</b>	<b>158 580</b>	<b>171 615</b>	<b>Nominal wages, AMD</b>
Անվանական աշխատավարձի հարաբերակցությունը, անգամ			Ratio of nominal wages, times
սահմանված նվազագույն աշխատավարձի նկատմամբ	3.2	3.1	to the defined minimum wages
նշանակված միջին ամսական կենսաթոշակի նկատմամբ	4.4	4.2	to average monthly pension
միջին ամսական գործազրկության նպաստի նկատմամբ	9.9	...	to average monthly unemployment benefit
փաստագրված նվազագույն <b>սպարենային</b> զամբյուղի (ծայրահեղ աղքատության գծի) նկատմամբ	6.4	7.1	to minimum <b>food</b> basket (extreme (food) poverty line)
փաստագրված նվազագույն <b>սպառողական</b> զամբյուղի (աղքատության ընդհանուր գծի) նկատմամբ	3.6	4.1	to minimum <b>consumption</b> basket (complete poverty line)

**13.20. Սահմանված նվազագույն աշխատավարձի և  
հիմնական սոցիալական ցուցանիշների հարաբերակցությունը**  
**Ratio of Defined Minimum Wages/Salaries to Key Social Indicators**

	2014	2015	
<b>Սահմանված նվազագույն աշխատավարձը, դրամ</b>	<b>50 000</b>	<b>55000</b>	<b>Defined minimum wages, AMD</b>
Սահմանված նվազագույն աշխատավարձի հարաբերակցությունը, անգամ			Ratio of nominal wages, times
անվանական աշխատավարձի նկատմամբ	0.3	0.3	to nominal wages
նշանակված միջին ամսական կենսաթոշակի նկատմամբ	1.4	1.4	to average monthly pension
միջին ամսական գործազրկության նպաստի նկատմամբ	3.1	...	to average monthly unemployment benefit
փաստագրված նվազագույն <b>սպարենային</b> զամբյուղի (ծայրահեղ աղքատության գծի) նկատմամբ	2.0	2.3	to minimum <b>food</b> basket (extreme (food) poverty line)
փաստագրված նվազագույն <b>սպառողական</b> զամբյուղի (աղքատության ընդհանուր գծի) նկատմամբ	1.1	1.3	to minimum <b>consumption</b> basket (complete poverty line)

**13.21. Ղեկավար անձնակազմի միջին ամսական անվանական  
աշխատավարձն ըստ տնտեսական գործունեության**  
**Average Monthly Nominal Wages/Salaries of Managers by Economic Activity**

	2014	2015	Աճի տեմպը, % To the previous year, %	
<b>Ընդամենը, դրամ</b>	<b>356 755</b>	<b>388 666</b>	<b>108.9</b>	<b>Total, AMD</b>
Գյուղատնտեսություն, անտառային տնտեսություն և ձկնորսություն	197 219	224 896	114.0	Agriculture, forestry and fishing
Հանքագործական արդյունաբերություն և բացահանքերի շահագործում	853 315	1 074 073	125.9	Mining and quarrying
Մշակող արդյունաբերություն	350 107	371 856	106.2	Manufacturing
Էլեկտրականության, գազի, ջրի, ջերմության և լավորակ օդի մատակարարում	459 498	472 979	102.9	Electricity, gas, steam and air conditioning supply
Ջրամատակարարում, կոյուղի, թափոնների կառավարում և վերամշակում	397 662	400 269	100.7	Water supply; sewerage, waste management and remediation activities
Շինարարություն	290 365	347 944	119.8	Construction
Մեծածախ և մանրածախ առևտուր, ավտոմեքենաների և մոտոցիկլների նորոգում	237 380	273 075	115.0	Wholesale and retail trade; repair of motor vehicles and motorcycles
Փոխադրումներ և պահեստային տնտեսություն	183 132	192 522	105.1	Transportation and storage
Կացության և հանրային սննդի կազմակերպում	199 566	230 671	115.6	Accommodation and food service activities
Տեղեկատվություն և կապ	755 232	763 050	101.0	Information and communication
Ֆինանսական և ապահովագրական գործունեություն	993 943	957 869	96.4	Financial and insurance activities
Անշարժ գույքի հետ կապված գործունեություն	328 607	314 202	95.6	Real estate activities
Մասնագիտական, գիտական և տեխնիկական գործունեություն	342 264	387 211	113.1	Professional, scientific and technical activities
Վարչարարական և օժանդակ գործունեություն	277 423	300 727	108.4	Administrative and support service activities
Պետական կառավարում և պաշտպանություն, պարտադիր սոցիալական ապահովություն	314 883	374 466	118.9	Public administration and defence; compulsory social security
Կրթություն	174 480	188 520	108.0	Education
Առողջապահություն և բնակչության սոցիալական սպասարկում	320 388	357 845	111.7	Human health and social work activities
Մշակույթ, զվարճություններ և հանգիստ	170 089	186 373	109.6	Arts, entertainment and recreation
Սպասարկման այլ ծառայություններ	205 374	252 111	122.8	Other service activities

**13.22. Աշխատողների թվաքանակն ըստ աշխատավարձի չափի և տնտեսական գործունեության**  
**The Number of Employees by Amount of Wages/Salaries and Economic Activity**

համապատասխան խմբի ընդամենի նկատմամբ, %  
as share of the total of the respective group, %

	Ընդամենը <i>Total</i>	Ցածր սահմանված նվազագույն աշխատա- վարձից <i>Less than minimum statutory wage</i>	Հավասար սահմանված նվազագույն աշխատա- վարձին <sup>1</sup> <i>Equal to minimum statutory wage</i>	Բարձր սահմանված նվազագույն աշխատավարձից, մասը <i>Higher than statutory wage, in times</i>					
				< 3 անգամ <i>time</i>	3 - 6	6 - 10	10 - 15	15 - 20	20 >

Նոյեմբեր / November, 2015

<b>Ընդամենը, դրամ</b> <b>Total, AMD</b>	<b>100</b>	<b>3.3</b>	<b>11.3</b>	<b>66.4</b>	<b>14.7</b>	<b>3.0</b>	<b>0.7</b>	<b>0.3</b>	<b>0.3</b>
Գյուղատնտեսություն, անտառային տնտեսություն և ձկնորսություն <i>Agriculture, forestry and fishing</i>	100	0.4	11.0	82.2	5.8	0.6	0.0	0.1	...
Հանքագործական արդյունաբերություն և բացահանքերի շահագործում <i>Mining and quarrying</i>	100	0.0	0.2	38.0	46.2	10.4	2.6	1.0	1.6
Մշակող արդյունաբերություն <i>Manufacturing</i>	100	0.9	8.0	73.7	14.3	2.2	0.5	0.2	0.2
Էլեկտրականության, գազի, գոլորշու և լավորակ օդի մատակարարում <i>Electricity, gas, steam and air conditioning supply</i>	100	0.5	0.9	64.5	27.8	4.4	1.1	0.4	0.5
Ջրամատակարարում, կոյուղի, թափոնների կառավարում և վերամշակում <i>Water supply; sewerage, waste management and remediation activities</i>	100	1.0	8.7	70.1	17.3	1.7	0.6	0.4	0.2
Շինարարություն <i>Construction</i>	100	1.0	5.4	59.9	29.0	3.6	0.7	0.3	0.2
Մեծածախ և մանրածախ առևտուր, ավտոմեքենաների և մոտոցիկլների նորոգում <i>Wholesale and retail trade; repair of motor vehicles and motorcycles</i>	100	0.7	8.2	81.1	8.1	1.3	0.3	0.1	0.1
Փոխադրումներ և պահեստային տնտեսություն <i>Transportation and storage</i>	100	1.2	24.2	60.3	11.1	2.4	0.4	0.2	0.1
Կացության և հանրային սննդի կազմակերպում <i>Accommodation and food service activities</i>	100	1.3	16.8	77.4	3.9	0.5	0.0	...	0.1
Տեղեկատվություն և կապ <i>Information and communication</i>	100	0.5	6.0	49.6	22.3	10.9	6.1	2.6	2.2

<sup>1</sup> Հաշվառում չի իրականացվել:  
Reporting was not carried out.



	Ընդամենը <i>Total</i>	Ցածր սահմանված նվազագույն աշխատա- վարձից <i>Less than minimum statutory wage</i>	Հավասար սահմանված նվազագույն աշխատա- վարձին <sup>1</sup> <i>Equal to minimum statutory wage</i>	Բարձր սահմանված նվազագույն աշխատավարձից, մաքուր <i>Higher than statutory wage, in times</i>					
				< 3 անգամ <i>time</i>	3 - 6	6 - 10	10 - 15	15 - 20	20 >
Ֆինանսական և ապահովագրական գործունեություն <i>Financial and insurance activities</i>	100	1.1	0.8	44.4	33.3	12.9	4.3	1.5	1.7
Անշարժ գույքի հետ կապված գործունեություն <i>Real estate activities</i>	100	3.8	15.6	70.2	7.5	1.7	0.6	0.2	0.3
Մասնագիտական, գիտական և տեխնիկական գործունեություն <i>Professional, scientific and technical activities</i>	100	5.1	10.6	68.3	11.2	3.3	0.8	0.4	0.3
Վարչարարական և օժանդակ գործունեություն <i>Administrative and support service activities</i>	100	1.2	21.0	64.8	10.4	1.8	0.4	0.1	0.4
Պետական կառավարում և պաշտպանություն, պարտադիր սոցիալական ապահովություն <i>Public administration and defence; compulsory social security</i>	100	0.3	3.4	65.0	25.6	5.1	0.5	0.1	0.0
Կրթություն <i>Education</i>	100	9.6	19.7	65.5	4.4	0.6	0.1	0.0	0.1
Առողջապահություն և բնակչության սոցիալական սպասարկում <i>Human health and social work activities</i>	100	6.0	18.7	62.6	9.8	1.9	0.5	0.3	0.2
Մշակույթ, զվարճություններ և հանգիստ <i>Arts, entertainment and recreation</i>	100	2.3	15.7	78.1	3.5	0.3	0.1	0.0	0.0
Սպասարկման այլ ծառայություններ <i>Other service activities</i>	100	4.1	19.8	69.6	5.3	0.4	0.4	0.2	0.2

**13.23. Միջին ամսական անվանական աշխատավարձը և աշխատանքի գնի հարաբերակցությունը<sup>1</sup>**  
**Ratio of the Average Monthly Nominal Wages/Salaries to Labour Cost<sup>1</sup>**

	2014	2015	Աճի տեմպը, % To the previous year, %	դրամ AMD
Անվանական աշխատավարձ	166 853	180 487	108.2	Nominal wages
Վարձու աշխատանքից ստացված եկամուտ	169 651	182 415	107.5	Income related to paid employment
Վարձու աշխատողների համախառն վարձատրություն	168 135	181 657	108.0	Compensation of employees
Աշխատանքի գին	171 481	185 872	108.4	Labour cost

**13.24. Միավոր աշխատանքի վրա կատարված միջին ամսական ծախսերի կառուցվածքը**  
**Structure of Average Monthly Labour Expenditures per Employee**

	2014	2015	
<b>Ծախսեր ընդամենը, դրամ այդ թվում.</b>	<b>171 852</b>	<b>185 872</b>	<b>Expenditures total, AMD including:</b>
Աշխատավարձ և դրան հավասարեցված այլ վճարումներ	166 853	180 487	Remuneration and other payments equal to it
որից.			of which:
վարձատրություն աշխատած ժամանակահատվածի համար (ուղղակի աշխատավարձ)	149 398	161 618	remuneration for time worked (direct wages)
վարձատրություն չաշխատած ժամանակահատվածի համար	11 991	13 092	remuneration for time not worked
միանվագ տրվող խրախուսական և այլ վճարներ	4 836	5 400	other one-time bonuses and gratuities
սննդի, բնակարանի, վառելիքի համար տրվող վճարներ	628	374	payments for food, housing, fuel
Աշխատողներին բնակարանով ապահովելու նպատակով կատարված ծախսեր	424	470	Costs of employees' housing borne
Աշխատողների սոցիալական պաշտպանությանն ուղղված գործատուի ծախսեր	1 282	1 170	Employers' social security expenditure
Մասնագիտական ուսուցման ծախսեր	308	341	Costs of vocational training
Մշակութային և սպասարկման ծախսեր	270	404	Costs of welfare services
Այլ ծախսեր՝ չներառված այլ խմբերում	2 714	3 000	Costs not elsewhere classified

<sup>1</sup> Ներառված չեն առևտրային փոքր և գերփոքր կազմակերպությունների տվյալները:  
Excluded data of commercial small and micro companies.

13.25. Միավոր աշխատանքի վրա կատարված միջին ամսական ծախսերն ըստ տնտեսական գործունեության, 2015  
Average Monthly Labour Expenditures per Employee by Economic Activity, 2015

	Աշխատավարձ և դրան հավասարեցված միջոցներ <i>Remuneration and other payments equal to it</i>	այդ թվում <i>including</i>				Բնակարանով ապահովման ծախսեր <i>Costs of employees housing borne</i>	Աշխատողների սոցիալական պաշտպանությանն ուղղված գործատուի ծախսեր <i>Employers' social security expenditure</i>	Մասնագիտական ուսուցման ծախսեր <i>Costs of vocational training</i>	Մշակութային սպասարկման ծախսեր <i>Costs of welfare services</i>	Այլ ծախսեր <i>Costs not elsewhere classified</i>	Ընդամեն ծախսեր <i>Total labour expenditures</i>
		աշխատած ժամանակահատվածի վարձատրություն <i>remuneration for time worked</i>	վարձատրվող չափազանց մասնակցություն <i>remuneration for time not worked</i>	միանվագ տրվող խրախուսական և այլ վճարներ <i>other one-time bonuses and gratuities</i>	սննդի, բնակարանի, վառելիքի համար տրվող ծախսեր <i>payments for food, housing, fuel</i>						
<b>Ընդամենը, դրամ</b> <b>Total, AMD</b>	<b>180 487</b>	<b>161 618</b>	<b>13 092</b>	<b>5 400</b>	<b>374</b>	<b>470</b>	<b>1 170</b>	<b>341</b>	<b>404</b>	<b>3 000</b>	<b>185 872</b>
Գյուղատնտեսություն <i>Agriculture</i>	116 567	107 338	8 664	564	0	0	1.0	0.0	33.0	2 990	119 590
Հանքագործական արդյունաբերություն <i>Mining and quarrying</i>	373 751	314 906	32 299	22 079	4 467	0	9 773	983	10 396	13 696	408 598
Մշակող արդյունաբերություն <i>Manufacturing</i>	172 704	154 747	14 992	2 401	563	100	1 598	320	381	2 525	177 627
Էլեկտրականության, գազի, ջրի և լավորակ օդի մատակարարում <i>Electricity, gas, steam and air conditioning supply</i>	232 309	205 920	20 457	5 715	218	2	1 916	566	1 414	3 683	239 890
Ջրամատակարարում, կոյուղի, թափոնների կառավարում և վերամշակում <i>Water supply; sewerage, waste management and remediation activities</i>	165 514	144 557	13 397	7 560	0	0	1 048	72	0	1 210	167 844
Շինարարություն <i>Construction</i>											
Մեծածախ և մանրածախ առևտուր, նորոգում <i>Wholesale and retail trade; repair of motor vehicles</i>	224 058	203 232	12 575	3 938	4 313	20	502	82	91	14 943	239 696
Փոխադրումներ և պահեստային տնտեսություն <i>Transportation and storage</i>	146 582	127 497	11 828	7 256	1	0	1 010	434	110	2 484	150 620
Կացության և հանրային սննդի կազմակերպում <i>Accommodation and food service activities</i>	120 250	112 606	4 931	1 705	1 008	0	57	2	436	1 499	122 244

ԱՇԽԱՏԱՎԱՐՁ, ԱՇԽԱՏԱՆՔԻ ԳԻՆ, 2015  
EARNINGS, LABOUR COST, 2015

	Աշխատավարձ և դրան հավասարեցված միջոցներ <i>Remuneration and other payments equal to it</i>	այդ թվում <i>including</i>				Բնակարանով ապահովման ծախսեր <i>Costs of housing borne employees</i>	Աշխատողների սոցիալական պաշտպանությանն ուղղված գործատուի ծախսեր <i>Employers' social security expenditure</i>	Մասնագիտական ուսուցման ծախսեր <i>Costs of vocational training</i>	Մշակութային սպասարկման ծախսեր <i>Costs of welfare services</i>	Այլ ծախսեր <i>Costs not elsewhere classified</i>	Ընդամեն ծախսեր <i>Total labour expenditures</i>
		աշխատած ժամանակահատվածի վարձատրություն <i>remuneration for time worked</i>	վարձատրություն չաշխատած ժամանակահատվածի համար <i>remuneration for time not worked</i>	միանվագ տրվող խրախուսական և այլ վճարներ <i>other one-time bonuses and gratuities</i>	սննդի, բնակարանի, վառելիքի համար տրվող ճարներ <i>payments for food, housing, fuel</i>						
Տեղեկատվություն և կապ <i>Information and communication</i>	350 414	313 599	27 200	8 670	945	0	10 207	1 327	460	6 685	369 093
Ֆինանսական և ապահովագրական գործունեություն <i>Financial and insurance activities</i>	391 478	335 157	34 348	21 453	521	291	6 586	2 697	2 039	4 904	407 996
Անշարժ գույքի հետ կապված գործունեություն <i>Real estate activities</i>	159 769	147 590	8 798	2 029	1 352	0	960	1 561	0	2 292	164 582
Մասնագիտական, գիտական և տեխ. գործունեություն <i>Professional, scientific and technical activities</i>	176 937	158 148	10 937	7 592	105	0	465	398	22	6 651	184 472
Վարչարարական և օժանդակ գործունեություն <i>Administrative and support service activities</i>	136 453	124 993	9 286	2 174	0	0	373	7	0	1 287	138 120
Պետական կառավարում և պաշտպանություն <i>Public administration and defence; social security</i>	217 485	197 410	10 078	9 899	98	1934	359	367	40	4 149	224 333
Կրթություն <i>Education</i>	116 132	102 920	11 968	1 230	13	60	120	11	66	635	117 025
Առողջապահություն և սոց. սպասարկում <i>Human health and social work activities</i>	139 064	126 559	11 075	1 383	46	1	175	74	10	216	139 540
Մշակույթ, զվարճություններ և հանգիստ <i>Arts, entertainment and recreation</i>	116 915	107 574	7 557	1 708	76	13	220	42	41	587	117 818
Սպասարկման այլ ծառայություններ <i>Other service activities</i>	131 199	123 194	6 917	1 088	0	0	4 130	49	14	2 866	138 258

## ԱՇԽԱՏՈՒԺԻ ՀԵՏԱԶՈՏՈՒԹՅԱՆ ՀԻՄՆԱԿԱՆ ԱՐԴՅՈՒՆՔՆԵՐԸ, 2015 THE MAIN RESULTS OF THE LABOUR FORCE SURVEY FOR 2015

Ժողովածուի այս հատվածում, ի լրումն աշխատուժի հետազոտության (ԱՀ) 2014-2015թթ. տվյալների, ներկայացված են նաև 2008-2013թթ. տնային տնտեսությունների կենսամակարդակի ամբողջացված հետազոտության արդյունքներով հաշվարկված մի շարք առանցքային ցուցանիշներ՝ ժամանակագրական շարքի վերլուծության նպատակով: Հաշվի առնելով այն հանգամանքը, որ 2014-2015թթ. ԱՀ ընտրանքի մեթոդաբանությունը կրել է որոշակի փոփոխություններ (ընտրանքի մեթոդ, ընտրանքի չափ), 2014-2015թթ. տվյալները վիճակագրորեն թույլատրելի սահմաններում կարող են որոշակիորեն տարբերվել / շեղվել նախորդ տարիների տվյալներից, ինչը հարկ կլինի նկատի ունենալ ժամանակագրական շարքերի համադրման ժամանակ:

### **Աշխատուժի հետազոտության նպատակը**

Աշխատուժի հետազոտությունը (ԱՀ) ընտրանքային որոշակի մեթոդով ընտրված տնային տնտեսությունների (ՏՏ) վիճակագրական ուսումնասիրություն է, որի նպատակը ոչ միայն հանրությանն առավել հայտնի զբաղվածության և գործազրկության, այլ նաև երկրի աշխատանքի շուկան բնութագրող այլ ստանդարտ ցուցանիշների վերաբերյալ համապարփակ տեղեկատվության ապահովումն է:

### **Հետազոտության շրջանակը**

• **Ընտրանքային հիմնական միավորը մասնավոր** ՏՏ-ն է, այսինքն չեն հետազոտվել ծերանոցներում, կալանավայրերում և այլ ինստիտուցիոնալ ՏՏ-ներում բնակվողները:

• **Հետազոտվող միավորը** 15-75 (ներառյալ) տարեկան անձինք են, ովքեր ա) սովորաբար բնակվում են տվյալ ՏՏ-ում, բ) ՏՏ-ից բացակայել են **մինչև 3 ամիս** ժամանակով (երկրի ներսում կամ երկրից դուրս), գ) գտնվել են պարտադիր ծամկետային զինծառայության մեջ:

• **Դիտարկվող ժամանակաշրջանը** տարվա բոլոր ամիսների բոլոր շաբաթներն են:

• **Հետազոտվող ժամանակահատվածը** հետազոտությանը (հարցմանը) նախորդող վերջին կամ անցած օրացուցային **մեկ շաբաթն** է՝ երկուշաբթիից կիրակի օրը (ներառյալ):

In this section of handbook, in addition to the Labor Force Survey (LFS) 2014-2015 data, are represented a number of key indicators calculated by the result of Households Integrated Living Condition Survey 2008-2013, for the purpose of time series analysis. Taking into account the fact that in 2014-2015 LFS sampling methodology has undergone some changes (the sampling method, the sample size), 2014-2015 data can in statistically permissible limits be different / deviate from previous years' data which must be taken into account when comparing time series.

### **Survey objective**

The Labour Force Survey (LFS) is a statistical study of the households selected by the appropriate method. The objective of the survey is providing information on not only well-known employment and unemployment as well as providing comprehensive information on other standard indicators characterizing the country labour market.

### **Scope of survey**

• **Primary sampling unit** is a private household, i.e the residents of the retirement homes, prisons and other institutional households weren't surveyed.

• **Surveyed unit** is a person aged 15-75 (including), who a) usually lives in the household, b) is absent from household up to 3 months (within the country or abroad), c) is in the army (mandatory).

• **Observation period** is all the weeks of all the months of the year.

• **Reference period** is the last **one week** preceding the survey, from Monday to Sunday (including).

Հետազոտությունն իրականացվել է հանրապետության բոլոր մարզերի քաղաքային և գյուղական բնակավայրերում:

#### **Հետազոտության մեթոդաբանական հիմքերը**

Հետազոտության հարցաթերթը, կիրառված հասկացությունները, ցուցանիշների համախումբը և հաշվարկման մեթոդաբանությունը, ընտրանքի մեթոդը հիմնականում համապատասխանում են Աշխատանքի միջազգային կազմակերպության (ԱՄԿ) և Եվրամիության վիճակագրական գրասենյակի (Եվրոստատ) կողմից առաջարկվող սահմանումներին ու դրույթներին՝ հնարավորինս հաշվի առնելով Հայաստանում դրանց կիրառման առանձնահատկությունները՝ միաժամանակ ապահովելով համադրելիությունը միջազգային համանման ցուցանիշների հետ:

Հետազոտությամբ ուսումնասիրվող երևույթների մասշտաբների հնարավորինս ընդգրկման նպատակով **աշխատունակ տարիք** սահմանվել է 15-75 (ներառյալ) տարիքային միջակայքը:

Հետազոտության մեթոդաբանության համաձայն.

- յուրաքանչյուր հարցվող ըստ տնտեսական ակտիվության կարգավիճակի դասակարգվել է միմյանց բացառող հետևյալ 3 խմբերի՝ **գրադված, գործազուրկ, տնտեսապես ոչ ակտիվ**:

- տվյալները բնութագրում են հարցվողների տնտեսական ակտիվության **ընթացիկ** կարգավիճակը՝ հետազոտվող կարճ ժամանակահատվածի (մեկ շաբաթվա) կտրվածքով:

#### **Ընտրանքի համառոտ մեթոդաբանությունը**

SS ընտրության համար կատարվել է ըստ մարզերի ստրատիֆիկացված (շերտավորված) երկաստիճան ընտրանք **սիստեմատիկ հավանական ընտրանքի** մեթոդով: Երևանը և մարզերը՝ բոլոր գյուղական և քաղաքային բնակավայրերով, ընտրանքային համակցության մեջ ներառվել են ՀՀ բոլոր SS-ների կազմում այդ ստրատայում առկա SS-ների համամասնությամբ: Հիմք ընդունելով ՀՀ վարչատարածքային բաժանումը, առաջին քայլով ընտրվել են նախնական ընտրանքային միավորները՝ հաշվային տեղամասերը: Նշված համամասնությունների հաշվարկման համար 2014թ. ԱՀ համար օգտագործվել են 2001թ., իսկ 2015թ.-ին՝ 2011թ. ՀՀ մարդահամարի արդյունքները: Երկրորդ քայլով պատահական ընտրությամբ ընտրվել են ընտրանքային հիմնական միավորները՝ SS-ները: Արդյունքում՝ 2014թ.-ին հետազոտվել է 7 680 SS՝ 5160 քաղաքային և 2 520՝ գյուղա-

The survey was conducted in all the rural and urban settlements of all the marzes of the republic.

#### **The methodological basis of the survey**

The design of the questionnaire, used concepts, set of indicators and calculation methodology, sampling method basically comply with the definitions and concepts recommended by the ILO and Eurostat, while taking into account the peculiarities of their application in Armenia to the extent possible, at the same time, by providing the comparability with the international similar indicators.

For the possible inclusion of phenomena studied by the survey the **working age** has been defined 15-75 (including) age range.

According to survey methodology:

- Each respondent was classified into the following mutually exclusive groups by status of economic activity – **employed, unemployed and population not economically active (inactive)**.

- Data describe the **current** economic status of respondents for the short reference period (one week).

#### **Brief methodology of sample**

A two stage stratified sample by regions (marzes) has been designed to conduct the survey. The method of systematic probability sampling was used to frame the sample. Yerevan and all marzes with rural and urban settlements were covered by sample population with proportion of all HH available in these strata.

Based on the administrative and territorial division of RA at the first stage of sampling, the preliminary sampling units, i.e. enumeration areas were selected. 2001 Armenian Population Census results were used to calculate the mentioned proportions for 2014 LFS and 2011 Census results for 2015 LFS.

At the second stage of sampling the primary sampling units, that are HHs to be surveyed, were randomly selected. As a result, during the 2014 year have been surveyed 7 680 HHs, of which 5 160 urban and 2 520 rural areas. During the 2015 have been surveyed 7 788

կան, իսկ 2015թ.-ին՝ 7 788 ՏՏ, 4 752-ը՝ քաղաքային, իսկ 3 036-ը՝ գյուղական բնակավայրերում:

Միաժամանակ, նույն քայլերով կատարվել է նաև պահուստային ընտրանք՝ կանխատեսելով, որ զգալի թվով դեպքերում հարցաթերթ չի լրացվի՝ հետազոտությանը մասնակցելուց ՏՏ հրաժարվելու, երկրից բացակայելու կամ այլ պատճառներով: Արդյունքում հետազոտությանը չմասնակցած ՏՏ-ները փոխարինվել են պահուստային ընտրանքից:

Կիրառվել է ամսական պարբերականությանը ոռոտացիայի սկզբունքը:

#### **Տվյալների որակը և ներկայացուցականությունը**

Ընտրանքի տարեկան չափն ամփոփ ցուցանիշների մասով (օրինակ, ընդամենը գործազրկություն, զբաղվածություն և այլն) ՀՀ կտրվածքով ապահովել է բարձր, իսկ մարզերի մակարդակով բավարար ներկայացուցականություն:

Որոշ դեպքերում տվյալներն ունեն ցածր կամ ոչ բավարար ներկայացուցականություն կամ կիրառելիության որոշակի սահմանափակումներ, ինչը հարկ է նկատի ունենալ տվյալների վերլուծության ժամանակ: Այդպիսիք են, օրինակ.

- Ընտրանքի սահմանափակ չափի պատճառով համեմատաբար քիչ տարածում ունեցող երևույթներն օբյեկտիվորեն ունեն ընտրանքում ընդգրկվելու փոքր հավանականություն: Այդ իսկ պատճառով մանրամասնեցման (դեզագրեզացման) բարձր աստիճան ունեցող տվյալները (օրինակ՝ միաժամանակ մի քանի փոփոխականների խաչաձևումը) կարող են ունենալ սահմանափակ կամ ոչ բավարար ներկայացուցականություն: Նմանապես՝ հետազոտության եռամսյակային տվյալները ընտրանքային փոքր համակցության պատճառով (տարեկան ընտրանքի 1/4-ը) ներկայացուցական են միայն ցուցանիշների խոշոր խմբավորմամբ:

- Ընտրանքի կիրառվող մեթոդը լիարժեք հնարավորություն չի ընձեռում ապահովել տնտեսական գործունեության կամ զբաղմունքի բոլոր տեսակների համարժեք ընդգրկվածություն, քանի որ ընտրանքը ստրատիֆիկացված չէ ըստ վերոնշյալ փոփոխականների:

Բնակչության տնտեսական ակտիվության կարգավիճակը բնութագրող ցուցանիշները հիմնված են ստանդարտացված հարցաթերթի հարցերին **հարցվողների** (ոչսպոնդենտների) պատասխանների անձնական (սուբյեկտիվ) գնահատականների վրա: Որոշ դեպքերում հարցերի պատասխանները ստացվել են ոչ թե ուղղակի հարցվողի, այլ ՏՏ այլ չափահաս անդամի պատասխանների հիման վրա: Արդյունքում ստացված տվյալներն առանձին դեպքերում կարող են տարբերվել իրականությունից:

HHs, of which 4 752 urban and 3 036 rural areas.

At the same time a reserve sample was selected by the same steps, because it was anticipated that in most cases the questionnaire may not be completed due to household's refusal to participate in the survey, absence from the republic or other reasons. As a result, the HHs not participated in the survey were replaced from the reserve sample.

The selection of households (HH) has been done monthly by the rotation principle.

#### **Data quality and representativeness**

The **annual** size of the sample by the summarized indicators in the terms of RA ( e.g. unemployment, employment, etc.) provided high representativeness, and by marzes' level minimum representativeness.

In some cases the data have low or insufficient representativeness or some limits for use, which should be taken into account while analyzing the data. These can be:

- Relatively less popular phenomena objectively have less chance to be included in the sample because of its limited size. Therefore data at a high level of disaggregation (e.g. the simultaneous crossing of several variables) may have limited or insufficient representativeness. Similarly, the quarterly survey data (annual sample per quarter) are representataive only by large grouping of indicators because of the small sample size.

- The sampling method doesn't give full opportunity to provide adequate coverage for all the types of economic activity or occupation, since the sample is not stratified according to these variables.

- The indicators describing the population's economic activity status are based on a respondents' answers, personal (subjective) assessment of standardized questionnaire. In some cases the answers are received not directly from the respondent, but are based on the answers of other adult from HH (proxy answers). As a result, the received data in some cases can differ from reality.