

MANUAL DE INSTRUÇÕES DO REVISOR / DIGITADOR

Luanda, Maio 2008

ÍNDICE

I.	INTRODUÇÃO.....	p. 2
II.	OBJECTIVOS DO INQUÉRITO.....	p. 3
III.	OBJECTIVO DO MANUAL.....	p. 3
IV.	DOCUMENTOS TÉCNICOS UTILIZADOS.....	p. 3
V.	RÚBRICAS DOS QUESTIONÁRIOS DO IBEP.....	p. 3
VI.	PROCESSAMENTO DO INQUÉRITO INTEGRADO SOBRE O BEM-ESTAR DA POPULAÇÃO (IBEP).....	p. 4
	VI.1 Descrição geral do funcionamento do aplicativo.....	p. 5
	VI.2 Digitação de dados do questionário modelo A.....	p. 6
	VI.2.1 Digitação de dados da 1ª visita.....	p. 6
	VI.2.2 Digitação de dados da 2ª visita.....	p. 24
	VI.2.3 Digitação de dados da 3ª visita.....	p. 39
	VI.2.4 Digitação de dados da 4ª visita.....	p. 47
	VI.3 Digitação de dados do questionário modelo B.....	p. 67
	VI.4 Digitação de dados do questionário modelo C.....	p. 74
VII.	RECOMENDAÇÃO.....	p. 78

I. INTRODUÇÃO

A fusão de dois inquéritos à agregados familiares – o inquérito sobre indicadores múltiplos (MICS III) e o inquérito sobre as despesas e receitas (IDR II) - que deu o nome do IBEP (inquérito integrado sobre o bem-estar da população), enquadra-se num projecto mais amplo de monitorização da pobreza ao nível das 18 províncias de Angola. O IBEP pretende fornecer dados que permitem avaliar e elaborar políticas de intervenção no sentido de melhorar as condições de vida da população angolana.

As vezes, o tratamento de dados dum inquérito atrasa a publicação de resultados pelo facto de não ser bem planificado e controlado. Esta operação é complexa e pede uma preparação minuciosa, afim de permitir obter resultados que vão ser analisados e publicados num curto espaço de tempo.

II. OBJECTIVOS DO INQUÉRITO

O inquérito sobre o bem-estar da população – IBEP 2008-2009 (IDR II – MICS III) tem como objectivos específicos de:

- conhecer as despesas dos agregados familiares e sua distribuição nas rubricas de alimentação, habitação e serviços, vestuário e calçado, móveis, médicos e conservação da saúde, transportes e comunicações, lazer, desporto, cultura e ensino, e outros bens e serviços;
- obter informação necessária para a revisão dos coeficientes de ponderação do índice de preços no consumidor;
- analisar a estrutura de despesa para os diferentes níveis de receitas;
- conhecer a estrutura da receita dos agregados familiares;
- obter dados para as estimações correspondentes ao consumo dos agregados familiares para as contas nacionais;
- obter informação para a elaboração do perfil da pobreza do país;
- analisar a relação dos diferentes grupos de despesa e receita dos agregados familiares com as características da habitação e qualquer característica dos membros do agregado familiar;
- recolher dados que permitem calcular uma série de indicadores múltiplos, tais como mortalidade infantil, saúde materna, trabalho infantil, educação, VIH-SIDA, imunização, etc.

III. OBJECTIVO DO MANUAL

Este manual constitui o instrumento para treinar, orientar e servir de consulta, visando de uma forma geral apoiar o revisor-digitador na manipulação do aplicativo na fase de entrada de dados (*data entry*) no computador e, ao mesmo tempo, capacitar o revisor-digitador para o desempenho correcto de suas tarefas sem presença do informático que concebeu o aplicativo.

IV. DOCUMENTOS TÉCNICOS UTILIZADOS

Para elaborar o aplicativo de entrada de dados foram consultados os seguintes documentos:

- questionários para recolha de dados do IBEP (questionário modelo A, B e C);
- classificador de ocupações e actividades económicas;
- classificador de bens e serviços;
- divisão político-administrativa do país.

V. RÚBRICAS DOS QUESTIONÁRIOS DO IBEP

O inquérito integrado sobre o bem-estar da população – IBEP 2008-2009 (IDR II – MICS III) tem 3 tipos de questionários:

- 1) Questionário modelo A com 29 temas
- 2) Questionário modelo B com 3 temas
- 3) Questionário modelo C com 1 tema.

Quadro 1: Principais temas abordados no questionário modelo A e respectivas secções:

Nº	Temas	Secção	Visita
1	Informação básica (características demográficas)	1	1ª
2	Registo de nascimento	2	1ª
3	Educação pré-escolar	3A	1ª
4	Educação geral	3B	1ª
5	Saúde geral	4	1ª
6	Conhecimentos, atitudes e práticas sobre o VIH/SIDA	5	1ª
7	Contracepção	6	2ª
8	Saúde materna	7	2ª
9	Tétano toxóide	8	2ª
10	Mortalidade infantil	9	2ª
11	Mortalidade materna	10	2ª
12	Imunização	11	2ª
13	Trabalho infantil	12	2ª
14	Emprego	13	2ª
15	Acesso a serviços financeiros	14	2ª
16	Receitas	15A	3ª
17	Receitas	15B	3ª
18	Despesas mensais	16	3ª
19	Despesas trimestrais	17	3ª
20	Despesas anuais	18	3ª
21	Actividade agro-pecuária	19A	4ª
22	Produção agrícola – culturas temporárias	19B	4ª
23	Produção agrícola – culturas permanentes	19C	4ª
24	Produção animal	19D	4ª
25	Actividade de captura de peixe	20A	4ª
26	Produção de pescado	20B	4ª
27	Características da habitação e do agregado	21	4ª

28	Água e saneamento	22	4 ^a
29	Acesso a serviços e cidadania	23	4 ^a

Quadro 2: Principais temas abordados no questionário modelo B e respectivas secções:

Nº	Temas	Secção	Visita
1	Despesas diárias do agregado	Despesas diárias	1 ^a , 2 ^a , 3 ^a e 4 ^a
2	Número de membros que fizeram refeições na semana de entrevista	Refeições diárias	1 ^a , 2 ^a , 3 ^a e 4 ^a
3	Número de pessoas que fizeram refeições na semana de entrevista	Pessoas nas refeições	1 ^a , 2 ^a , 3 ^a e 4 ^a

Quadro 3: Principais temas abordados no questionário modelo C e respectivas secções:

Nº	Temas	Secção	Visita
1	Despesas pessoais dos membros fora da casa	Despesas pessoais	1 ^a , 2 ^a , 3 ^a e 4 ^a

VI. PROCESSAMENTO DO INQUÉRITO INTEGRADO SOBRE O BEM-ESTAR DA POPULAÇÃO (IBEP)

O desenvolvimento do sistema para o processamento dos dados do IBEP é feito em CSPr (*Census Survey Program*), versão 3.3, um pacote para o tratamento de dados de censos da população ou de inquéritos de grande dimensão e complexos. O pacote SPSSWIN 16.0 vai ser usado em algumas limpezas de dados e na análise dos mesmos.

VI.1 Descrição geral do funcionamento do aplicativo

A entrada de informação conduziu na elaboração dos ficheiros informáticos constituídos de uma série de registos em linha. Cada registo, identificado para um número, possui um formato que segura a sua partição em espaço correspondente aos diferentes variáveis. O aplicativo tem, além do dicionário de dados, um controlo da validação inteligente de dados programado com mensagens de erros no memento da entrada de dados. Neste caso, a correcção de erros é imediata ou depois de mandar de volta o questionário no campo.

Em primeiro lugar, a digitação de dados do IBEP é feita a partir do questionário modelo A, isto por visita, depois vem o modelo B e C.

No disco C de cada computador foi criado a pasta IBEP, onde existem os 7 sub-pastas:

- C:\IBEP\Dados
- C:\IBEP\Modelo B
- C:\IBEP\Modelo C
- C:\IBEP\Visita 1
- C:\IBEP\Visita 2
- C:\IBEP\Visita 3
- C:\IBEP\Visita 4

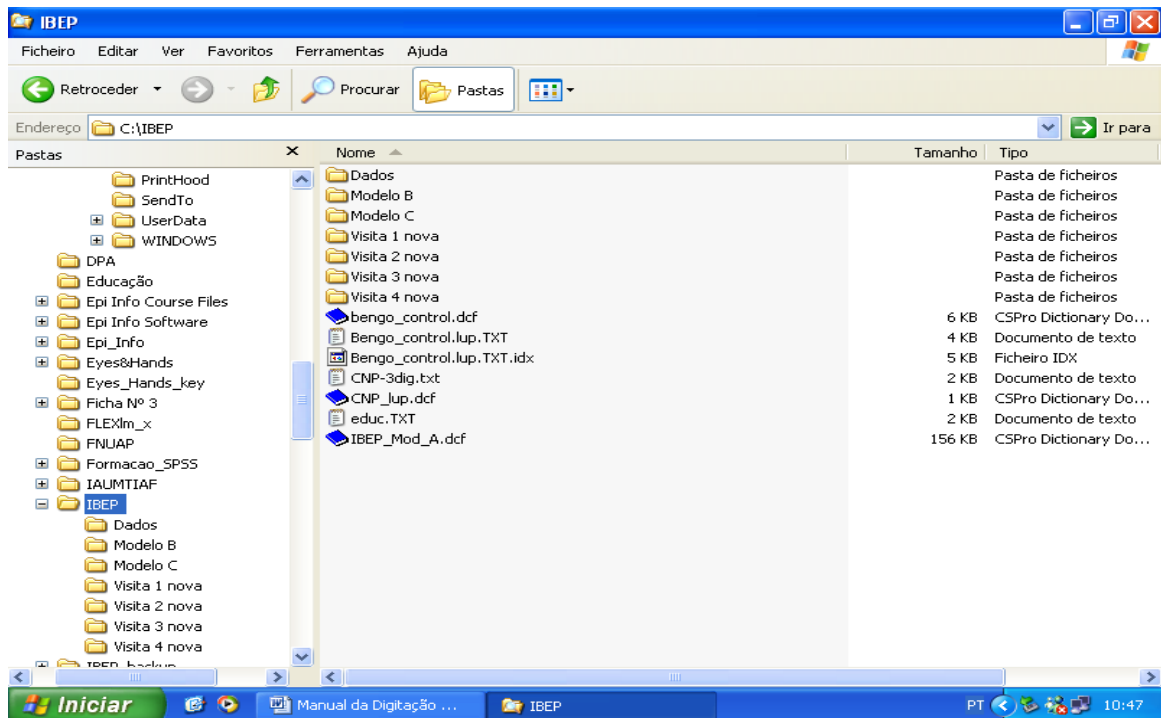

Importância das pastas:

- **Pasta dados:** onde vão ficar todos os ficheiros de dados que vão ser criados, por cada províncias
- **Pasta modelo B:** onde fica o dicionário de dados de modelo B e os principais ficheiros do sistema do aplicativo (*data entry*, etc.)
- **Pasta modelo C:** onde fica o dicionário de dados de modelo C e os principais ficheiros do sistema do aplicativo (*data entry*, etc.)
- **Pasta visita 1:** onde ficam os ficheiros do sistema do aplicativo da 1ª visita
- **Pasta visita 2:** onde ficam os ficheiros do sistema do aplicativo da 2ª visita
- **Pasta visita 3:** onde ficam os ficheiros do sistema do aplicativo da 3ª visita
- **Pasta visita 4:** onde ficam os ficheiros do sistema do aplicativo da 4ª visita

VI.2 Digitação de dados do questionário modelo A

Para aliviar e evitar erros na digitação do questionário A, pensamos dividir a digitação por visita, como está no questionário, utilizando o mesmo ficheiro de dados para as outras vistas. Como o aplicativo de modelo B e C são independentes de modelo A, as suas digitações são feitas à parte, depois de digitar o modelo A.

VI.2.1 Digitação de dados da 1ª visita

Objectivo: a digitação da 1ª visita permite de lançar os dados das seguintes secções:

- Folha de cobertura: dados da 1ª visita
- Secção 1: informação básica do agregado familiar

- Secção 2: registo de nascimento
- Secção 3A: educação pré-escolar
- Secção 3B: educação geral
- Secção 4: saúde geral
- Secção 5: conhecimentos, atitudes e práticas sobre o VIH/SIDA

A digitação começa sempre com os dados do modelo A da 1ª visita. Logo quando se liga o computador na tela do ambiente de trabalho se abre, com **dois clicks** do rato, o ícone do **IBEP visita 1**:

Sai o menu onde o aplicativo pede o nome do revisor-digítador. Lança o seu nome no quadradinho **Operator ID** e dá **Ok**:

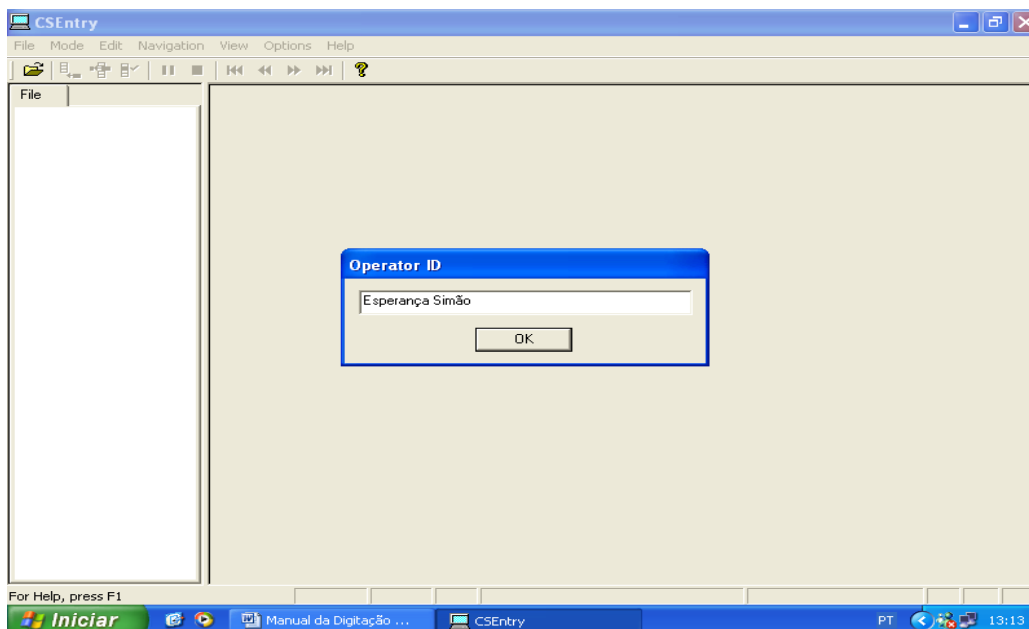

Menu da digitação dos campos comuns:

No menu selecciona com rato os seguintes comandos *file* → *open data file*:

No menu *define file associations*, na linha *input data file*, criar o nome do ficheiro de dados (8 questionários para área urbana e de 6 questionários para área rural).

Por exemplo: o nome do ficheiro **AP1801011001001** do inquérito piloto do Bengo é a combinação de:

- **A:** como questionário modelo A
- **P:** como primeira digitação
- **18:** o código da província do Bengo
- **01:** o código do município do Dande
- **01:** código da comuna do Caxito
- **1:** código de área (urbana)
- **001:** código do bairro/aldeia (Açucareira)
- **001:** código da secção

Nota: para área rural o código da secção é sempre **999**:

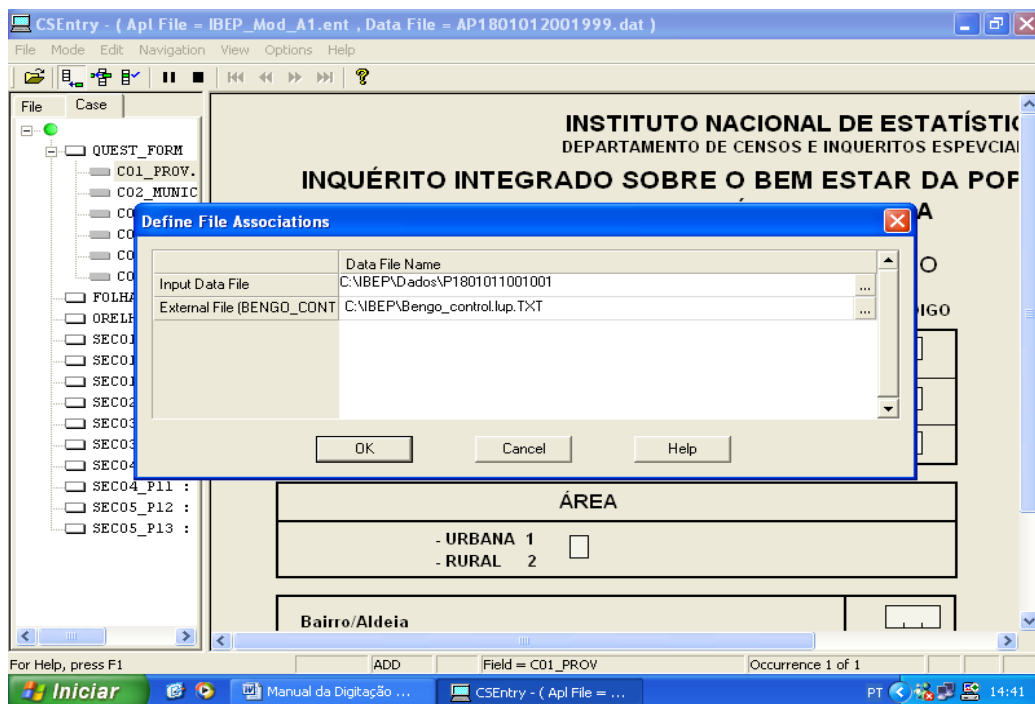

Nota: é obrigatório inserir o *external file* da vossa província, pois ele permite de controlar os campos comuns no momento da digitação.

Depois de dar o nome do ficheiro, *click* no **abrir**:

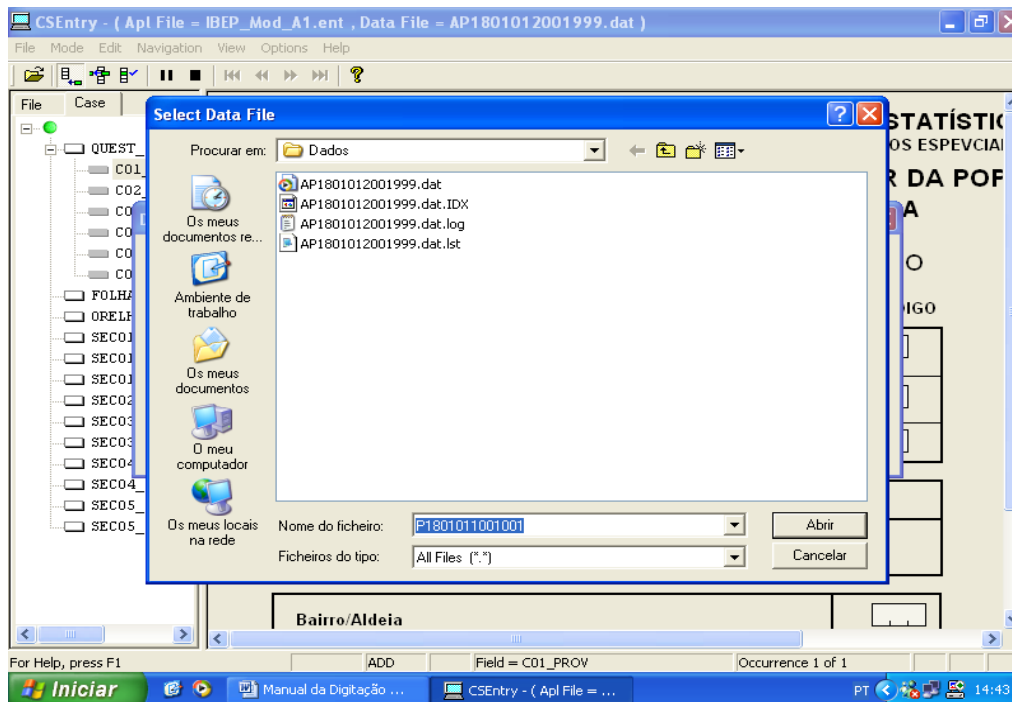

O programa procura o ficheiro. Como não encontrou, pergunta se quer criar o mesmo. Responde **sim** no menu *select data file*:

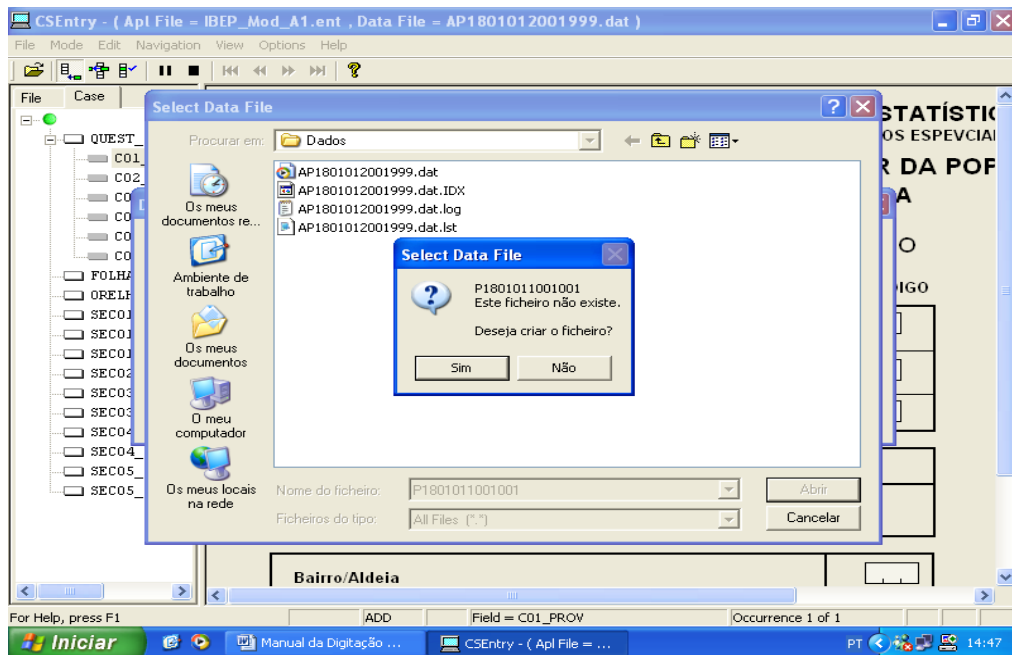

Sai o menu onde o cursor fica colocado no campo *provincia*. Começa a digitar os dados a partir do questionário da parte de identificação dos campos comuns (**provincia, município, comuna, área, bairro/aldeia, etc.**).

Atenção: os campos comuns (código da *provincia*, município, comuna, área, bairro/aldeia e secção são estratégicos e ficam lançados só uma vez durante a digitação.

No menu de lançamento da **folha de cobertura** onde entra: o nome da avenida, número de habitação, andar, apartamento, número de telefone, nome do chefe, código do inquiridor, data e duração da visita ao agregado e resultado da 1ª visita, número de mulheres de 12-49 anos, crianças menores de 5 anos de idade, código do supervisor, data da supervisão da 1ª visita, pergunta de controlo ao inquirido, código do revisor-digitador e supervisor e data da 1ª revisão-digitação:

Quadro V1.1: Principais verificações a efectuar antes da digitação dos dados da folha de cobertura da 1ª visita:

11

	- Data e duração da 1ª visita	- A data e duração da 1ª visita é obrigatória.
2	- Total de membros	- Verifica se o total de membros preenchidos corresponde ao número de membros registados na orelha do questionário.
3	- Total mulheres de 12-49 anos	- Verifica se o total preenchido de mulheres de 12-49 anos corresponde ao número de mulheres registadas na orelha do questionário.
4	- Total crianças menores de 5 anos de idade	- Verifica se o total preenchido de crianças menores de 5 anos de idade corresponde ao número de crianças de 5 anos de idade registado na orelha do questionário.
5	- Entrevistas completas das mulheres	- O número das entrevistas completas das mulheres de 12-49 anos não pode ser maior que o número total registado.
6	- Entrevistas completas das crianças menores de 5 anos	- O número das entrevistas completas das crianças menores de 5 anos não pode ser maior que o número total registado.
7	- Código do supervisor - Data da 1ª supervisão - Perguntas de controlo	- O código do supervisor é obrigatório e corresponde ao código atribuído para cada província; - A data da supervisão da 1ª visita é obrigatória.
8	- Código do revisor-digitador - Data da 1ª digitação	- O código do revisor-digitador é obrigatório e corresponde ao código atribuído para cada província; - A data da revisão-digitação da 1ª visita é obrigatória.

Menu de entrada de dados da **orelha**, com lançamento do número de identificação dos membros, nome dos membros, sexo e idade em anos:

Nota: depois de lançar o número de identificação, nome, sexo e idade de todos membros do agregado familiar, na linha a seguir o último nome, lança o número zero (0), para informar a máquina que a lista terminou.

Menu de entrada de dados da página 5 sobre **informação básica** dos membros do agregado familiar:

Quadro V1.2: Principais verificações a efectuar antes da digitação dos dados da página 5 do questionário da 1ª visita:

Verificação		
Nº	Variáveis	Observação
1	Pergunta 04, página 5	- A pergunta é obrigatória para todos membros do agregado.
2	Pergunta 05, página 5	- A pergunta é obrigatória para todos membros do agregado.
3	Pergunta 06, página 5	- A pergunta é obrigatória para todos membros do agregado.
4	Pergunta 07, página 5	- A pergunta é obrigatória para todos membros do agregado.
5	Pergunta 08, página 5	- A pergunta é obrigatória para todos membros do agregado. - Verifica, se a 1ª pessoa do agregado é chefe. - Se o chefe é do sexo masculino e ficou ausente durante muito tempo, a esposa fica como a chefe e o seu número de identificação passa 1. - Verifica a existência de 2 chefes no mesmo agregado. - Verifica se o sexo do chefe é igual do seu cônjuge. - Verifica se a idade do chefe é menor que do filho. - Verifica se a idade do chefe é menor que do pai/mãe.
6	Pergunta 09, página 5	- A pergunta é obrigatória para todos membros do agregado. - Verifica a idade a partir da data do nascimento.
7	Pergunta 10, página 5	- A pergunta sobre a 1ª língua que sabe falar é obrigatório para todos membros do agregado.
8	Pergunta 11, página 5	- A pergunta é obrigatória para todos membros do agregado.
9	Pergunta 12, página 5	- A pergunta é obrigatória para todos membros do agregado.
10	Pergunta 13, página 5	- A pergunta é obrigatória para todos membros do agregado com 12 anos ou mais de idade.

Menu de entrada de dados da página 6 sobre **informação básica** dos membros do agregado familiar (continuação):

Quadro V1.3: Principais verificações a efectuar antes da digitação dos dados da página 6 do questionário da 1ª visita:

Verificação		
Nº	Variáveis	Observação
1	Pergunta 14, página 6	- A pergunta é obrigatória para todos membros do agregado.
2	Pergunta 15, página 6	- A pergunta é obrigatória só para o chefe e o seu cônjuge. - Verifica se foi bem definido o código de identificação do esposo(a) e vice-versa. Se o esposo é a 1ª pessoa e a esposa é a 2ª, o código de identificação da esposa do chefe deve ser igual a 2 e o código de identificação do esposo deve ser igual a 1.
3	Pergunta 16, página 6	- A pergunta é obrigatória só para o chefe do agregado familiar do sexo masculino.
4	Pergunta 17, página 6	- A pergunta é obrigatória para todos membros do agregado menores de 18 anos.
5	Pergunta 18, página 6	- A pergunta é obrigatória para todos membros do agregado menores de 18 anos quando a pergunta 17 é igual a 1.
6	Pergunta 19, página 6	- A pergunta é obrigatória para todos membros do agregado menores de 18 anos quando a pergunta 17 é igual a 2.
7	Pergunta 20, página 6	- A pergunta é obrigatória para todos membros do agregado menores de 18 anos.
8	Pergunta 21 página 6	- A pergunta é obrigatória para todos membros do agregado menores de 18 anos quando a pergunta 20 é igual a 1.
9	Pergunta 22, página 6	- A pergunta é obrigatória para todos membros do agregado menores de 18 anos quando a pergunta 20 é igual a 2.
10	Pergunta 23, página 6	- A pergunta é obrigatória para todos membros do agregado.

Menu de entrada de dados da página 7 sobre **informação básica** dos membros do agregado familiar (continuação):

INQUÉRITO INTEGRADO SOBRE O BEM ESTAR DA POPULAÇÃO (IBEP)
QUESTIONÁRIO MODELO A [Visita 1]

Provincia: Município: Comuna: Área: Bairro/Aldeia:

Secção: Agregado Familiar: Número do questionário:

SECÇÃO 1: Informação Básica página 7

	CÓD. INDIV.	1-23 Prov. de nasc.	1-24 Quando veio	1-25 Onde vivia	1-26 Porque veio
1	<input type="text" value="01"/>	<input type="text" value="08"/>	<input type="text" value="3"/>	<input type="text" value="4"/>	
2	<input type="text" value="02"/>				
3	<input type="text" value="03"/>				
4	<input type="text" value="04"/>				
5	<input type="text" value="05"/>				
6	<input type="text" value="06"/>				

For Help, press F1 | 1 Partials | ADD | Field = CID01C | Occurrence 2 of 30 | NUM | PT | 16:08

Quadro V1.4: Principais verificações a efectuar antes da digitação dos dados da página 7 do questionário da 1ª visita:

Verificação		
Nº	Variáveis	Observação
1	Pergunta 24, página 7	- A pergunta é obrigatória para todos membros do agregado quando a pergunta 23 é igual a 2.
2	Pergunta 25, página 7	- A pergunta é obrigatória para todos membros do agregado quando a pergunta 23 é igual a 2.
3	Pergunta 26, página 7	- A pergunta é obrigatória para todos membros do agregado quando a pergunta 23 é igual a 2 e a pergunta 25 é igual a 4.
4	Pergunta 27, página 7	- A pergunta é obrigatória para todos membros do agregado quando a pergunta 23 é igual a 2.
5	Código de identificação do respondente, pág. 7	- A pergunta é obrigatória para todos membros do agregado de menores a 18 anos de idade.
6	Pergunta 01, página 7	- A pergunta é obrigatória para todos membros do agregado de menores a 18 anos de idade.
7	Pergunta 02, página 7	- A pergunta é obrigatória para todos membros do agregado de menores a 18 anos de idade quando a pergunta 1 é igual a 1.
8	Pergunta 03, página 7	- A pergunta é obrigatória para todos membros do agregado de menores a 18 anos de idade quando a pergunta 02 é igual a 1.
9	Pergunta 04, página 7	- A pergunta é obrigatória para todos membros do agregado menores a 18 anos de idade quando a pergunta 03 é igual a 2
10	Pergunta 05, página 7	- A pergunta é obrigatória para todos membros do agregado de menores a 18 anos de idade quando a pergunta 03 é igual a 2

Menu de entrada de dados da página 7 sobre informação da secção 2, **registo de nascimento**:

Quadro V1.5: Principais verificações a efectuar antes da digitação dos dados da página 7 do questionário da 1ª visita:

Verificação		
Nº	Variáveis	Observação
1	Código de identificação do respondente, página 7	- O código é obrigatório para todos membros do agregado de menores a 18 anos de idade.
2	Pergunta 01, página 7	- A pergunta é obrigatória para todos membros do agregado de menores a 18 anos de idade.
3	Pergunta 02, página 7	- A pergunta é obrigatória para todos membros do agregado de menores a 18 anos de idade quando a pergunta 01 é igual a 1.
4	Pergunta 03, página 7	- A pergunta é obrigatória para todos membros do agregado de menores a 18 anos de idade quando a pergunta 02 é igual a 1.
5	Pergunta 04, página 7	- A pergunta é obrigatória para todos membros do agregado de menores a 18 anos de idade quando a pergunta 03 é igual a 2.
6	Pergunta 05, página 7	- A pergunta é obrigatória para todos membros do agregado de menores a 18 anos de idade quando a pergunta 03 é igual a 2.

Menu de entrada de dados da página 8 sobre informação da secção 3A, **educação pré-escolar**, e 3B, **educação geral**:

Quadro VI.6: Principais verificações a efectuar antes da digitação dos dados da página 8 do questionário da 1ª visita:

Verificação		
Nº	Variáveis	Observação
1	Código de identificação do respondente, página 8	- O código de identificação do respondente é obrigatório para as crianças de 3 a 5 anos de idade.
2	Pergunta 01, página 8	- A pergunta é obrigatória para as crianças de 3 a 5 anos de idade.
3	Pergunta 02, página 8	- A pergunta é obrigatória para as crianças de 3 a 5 anos de idade quando a pergunta 01 é igual a 1.
4	Pergunta 03, página 8	- A pergunta é obrigatória para as crianças de 3 a 5 anos de idade quando a pergunta 02 é igual a 1
5	Pergunta 04, página 8	- A pergunta é obrigatória para as crianças de 3 a 5 anos de idade quando a pergunta 01 é igual a 2 ou a pergunta 02 é igual a 2.
6	Código de identificação do respondente, página 8	- Código de identificação do respondente é obrigatório para as pessoas de 6 a 18 anos de idade. - Código de identificação do respondente é obrigatório e deve ser igual ao código de identificação do indivíduo quando a idade é maior a 17 anos.
7	Pergunta 05, página 8	- A pergunta é obrigatória para todos os membros do agregado com idade maior a 5 anos
8	Pergunta 06, página 8	- A pergunta é obrigatória para todos os membros do agregado com idade maior a 5 anos
9	Pergunta 07, página 8	- A pergunta é obrigatória para todos os membros do agregado com idade maior a 5 anos
10	Pergunta 08, página 8	- A pergunta é obrigatória para todos os membros do agregado com idade maior a 5 anos quando a pergunta 07 é igual a 2.

11	Pergunta 09, página 8	- A pergunta é obrigatória para todos os membros do agregado com idade maior a 5 anos quando a pergunta 07 é igual a 1.
12	Pergunta 10, página 8	- A pergunta é obrigatória para todos os membros do agregado com idade maior a 5 anos quando a pergunta 07 é igual a 1.

Menu de entrada de dados da página 9 sobre informação da secção 3B, **educação geral** (continuação):

Quadro V1.7: Principais verificações a efectuar antes da digitação dos dados da página 9 do questionário da 1ª visita:

Verificação		
Nº	Variáveis	Observação
1	Pergunta 11, página 9	- A pergunta é obrigatória para todos os membros do agregado com idade maior a 5 anos quando a pergunta 07 é igual a 1.
2	Pergunta 12, página 9	- A pergunta é obrigatória para todos os membros do agregado com idade maior a 5 anos quando a pergunta 07 é igual a 1.
3	Pergunta 13, página 9	- A pergunta é obrigatória para todos os membros do agregado com idade maior a 5 anos quando a pergunta 12 é igual a 1.
4	Pergunta 14, página 9	- A pergunta é obrigatória para todos os membros do agregado com idade maior a 5 anos quando a pergunta 13 é igual a 1.
5	Pergunta 15, página 9	- A pergunta é obrigatória para todos os membros do agregado com idade maior a 5 anos quando a pergunta 13 é igual a 1.
6	Pergunta 16, página 9	- A pergunta é obrigatória para todos os membros do agregado com idade maior a 5 anos quando a pergunta 13 é igual a 1.
7	Pergunta 17, página 9	- A pergunta é obrigatória para todos os membros do agregado com idade maior a 5 anos quando a pergunta 13 é igual a 1.
8	Pergunta 18, página 9	- A pergunta é obrigatória para todos os membros do agregado com idade maior a 5 anos quando a pergunta 13 é igual a 2.

Menu de entrada de dados da página 10 sobre informação da secção 4, **saúde geral**:

CSEntry - (Apl File = IBEP_Mod_A1.ent , Data File = AP1801012001999.dat)

File Mode Edit Navigation View Options Help

INQUÉRITO INTEGRADO SOBRE O BEM ESTAR DA POPULAÇÃO
QUESTIONÁRIO MODELO A

Provincia Município Comuna Área Bairro/Aldeia Secção

Agregado Familiar: Número do Questionário:

Secção 4: Saúde Geral

	CÓD. INDIV.	CÓD. RESP.	4-01 Dormiu debaixo do mosquito	4-02 Mosquito tratado	4-03 Tem deficiência	4-04 Deficiência (1)	4-04 Deficiência (2)	4-04 Deficiência (3)	4-04 Deficiência (4)	4-05 Doença ou acidente	4-06 Fez consulta	4-07 Porquê não fez
1	<input type="text" value="01"/>	<input type="text" value="01"/>	<input type="text" value="2"/>	<input type="text"/>	<input type="text" value="2"/>	<input type="text"/>	<input type="text"/>	<input type="text"/>	<input type="text"/>	<input type="text" value="4"/>	<input type="text"/>	<input type="text"/>
2	<input type="text" value="02"/>	<input type="text" value="02"/>	<input type="text" value="2"/>	<input type="text"/>	<input type="text" value="1"/>	<input type="text" value="8"/>	<input type="text"/>	<input type="text"/>	<input type="text"/>	<input type="text" value="4"/>	<input type="text"/>	<input type="text"/>
3	<input type="text"/>	<input type="text"/>	<input type="text"/>	<input type="text"/>	<input type="text"/>	<input type="text"/>	<input type="text"/>	<input type="text"/>	<input type="text"/>	<input type="text"/>	<input type="text"/>	<input type="text"/>
4	<input type="text"/>	<input type="text"/>	<input type="text"/>	<input type="text"/>	<input type="text"/>	<input type="text"/>	<input type="text"/>	<input type="text"/>	<input type="text"/>	<input type="text"/>	<input type="text"/>	<input type="text"/>

For Help, press F1 | 1 Partials | ADD | Field = 504V05 | Occurrence 2 of 30 | NUM

Iniciar | Manual da Digitação ... | CSEntry - (Apl File = ... | PT | 16:22

Quadro V1.8: Principais verificações a efectuar antes da digitação dos dados da página 10 do questionário da 1ª visita:

Verificação		
Nº	Variáveis	Observação
1	Pergunta 01, página 10	- A pergunta é obrigatória para todos os membros do agregado.
2	Pergunta 02, página 10	- A pergunta é obrigatória para todos os membros do agregado quando a pergunta 01 é igual a 1.
3	Pergunta 03, página 10	- A pergunta é obrigatória para todos os membros do agregado.
4	Pergunta 04, página 10	- A pergunta é obrigatória para todos os membros do agregado quando a pergunta 03 é igual a 1.
5	Pergunta 05, página 10	- A pergunta é obrigatória para todos os membros do agregado.
6	Pergunta 06, página 10	- A pergunta é obrigatória para todos os membros do agregado quando a pergunta 05 é igual a 1,2 e 3.
7	Pergunta 07, página 10	- A pergunta é obrigatória para todos os membros do agregado quando a pergunta 06 é igual a 2.
8	Pergunta 08, página 10	- A pergunta é obrigatória para todos os membros do agregado quando a pergunta 06 é igual a 1 ou 3.
9	Pergunta 09, página 10	- A pergunta é obrigatória para todos os membros do agregado quando a pergunta 06 é igual a 1 ou 3.

Menu de entrada de dados da página 11 sobre informação da secção 4, **saúde geral** (continuação):

CSEntry - (Apl File = IBEP_Mod_A1.ent , Data File = AP1801012001999.dat)

File Mode Edit Navigation View Options Help

INQUÉRITO INTEGRADO SOBRE O BEM ESTAR DA POPULAÇÃO
QUESTIONÁRIO MODELO A

Provincia Municipio Comuna Área Bairro/Aldeia Secção

Agregado Familiar: Número do Questionário:

Secção 4: Saúde Geral página 11

	COD. INDIV.	CÓD. RESP.	4-10 Gostou	4-11 Porque não	4-12 Gastou em medicamentos	4-13 Análises (1)	4-13 Análises (2)	4-13 Análises (3)	4-13 Análises (4)	4-14 Gastou em análises
1	<input type="text" value="01"/>	<input type="text"/>	<input type="text"/>	<input type="text"/>	<input type="text"/>	<input type="text"/>	<input type="text"/>	<input type="text"/>	<input type="text"/>	<input type="text"/>
2	<input type="text" value="02"/>	<input type="text"/>	<input type="text"/>	<input type="text"/>	<input type="text"/>	<input type="text"/>	<input type="text"/>	<input type="text"/>	<input type="text"/>	<input type="text"/>
3	<input type="text"/>	<input type="text"/>	<input type="text"/>	<input type="text"/>	<input type="text"/>	<input type="text"/>	<input type="text"/>	<input type="text"/>	<input type="text"/>	<input type="text"/>
4	<input type="text"/>	<input type="text"/>	<input type="text"/>	<input type="text"/>	<input type="text"/>	<input type="text"/>	<input type="text"/>	<input type="text"/>	<input type="text"/>	<input type="text"/>

For Help, press F1 1 Partial ADD Field = CID04A Occurrence 2 of 30 NUM

16:27

Quadro V1.9: Principais verificações a efectuar antes da digitação dos dados da página 11 do questionário da 1ª visita:

Verificação		
Nº	Variáveis	Observação
1	Pergunta 10, página 11	- A pergunta é obrigatória para todos os membros do agregado quando a pergunta 06 é igual a 1 ou 3.
2	Pergunta 11, página 11	- A pergunta é obrigatória para todos os membros do agregado quando a pergunta 10 é igual a 2.
3	Pergunta 12, página 11	- A pergunta é obrigatória para todos os membros do agregado quando a pergunta 10 é igual a 1 e 00 quando não gastou nada.
4	Pergunta 13, página 11	- A pergunta é obrigatória para todos os membros do agregado quando a pergunta 06 é igual a 1.
5	Pergunta 14, página 11	- A pergunta é obrigatória para todos os membros do agregado quando a pergunta 13 é igual a 1.
6	Pergunta 15, página 11	- A pergunta é obrigatória para todos os membros do agregado quando a pergunta 06 é igual a 1.
7	Pergunta 16, página 11	- A pergunta é obrigatória para todos os membros do agregado quando a p15 é igual a 1.
8	Pergunta 17, página 11	- A pergunta é obrigatória para todos os membros do agregado quando a pergunta 06 é igual a 1.
9	Pergunta 18, página 11	- A pergunta é obrigatória para todos os membros do agregado quando a pergunta 17 é igual a 1.
10	Pergunta 19, página 11	- A pergunta é obrigatória para todos os membros do agregado quando a pergunta 18 é igual a 1.

11	Pergunta 20, página 12	- A pergunta é obrigatória para todos os membros do agregado quando a pergunta 18 é igual a 1.
12	Pergunta 21, página 12	- A pergunta é obrigatória para todos os membros do agregado
13	Pergunta 22, página 12	- A pergunta é obrigatória para todos os membros do agregado
14	Pergunta 23, página 12	- A pergunta é obrigatória para todos os membros do agregado

Menu de entrada de dados da página 13 sobre informação da secção 5, **conhecimentos, atitudes e práticas sobre o VIH/SIDA**:

Quadro V1.10: Principais verificações a efectuar antes da digitação dos dados da página 13 do questionário da 1ª visita:

Verificação		
Nº	Variáveis	Observação
1	Pergunta 01, página 13	- A pergunta é obrigatória para todos os membros com 12 anos ou mais de idade.
2	Pergunta 02, página 13	- A pergunta é obrigatória para todos os membros com 12 anos ou mais de idade quando a pergunta 01 é igual a 1.
3	Pergunta 03, página 13	- A pergunta é obrigatória para todos os membros com 12 anos ou mais de idade quando a pergunta 01 é igual a 1.
4	Pergunta 04, página 13	- A pergunta é obrigatória para todos os membros com 12 anos ou mais de idade quando a pergunta 01 é igual a 1.
5	Pergunta 05, página 13	- A pergunta é obrigatória para todos os membros com 12 anos ou mais de idade quando a pergunta 01 é igual a 1.
6	Pergunta 06, página 13	- A pergunta é obrigatória para todos os membros com 12 anos ou mais de idade quando a pergunta 01 é igual a 1.
7	Pergunta 07, página 13	- A pergunta é obrigatória para todos os membros com 12 anos ou mais de idade quando a pergunta 01 é igual a 1.

Menu de entrada de dados da página 14 sobre informação da secção 5, **conhecimentos, atitudes e praticas sobre o VIH/SIDA** (continuação):

	CÓD. INDIV.	5-08 Lugar	5-09 Já fez	5-10 Já sabe	Parceiros	5-12 Usou	Porque não	Circun-sidado	5-15 Onde (1)	5-15 Onde (2)	5-15 Onde (3)	5-15 Onde (4)
1	01	9	9	9	99	9	9	1	99			
2	02	1	2		00				02	03	04	
3												
4												
5												

Quadro V1.11: Principais verificações a efectuar antes da digitação dos dados da página 14 do questionário da 1ª visita:

Verificação		
Nº	Variáveis	Observação
1	Pergunta 08, página 14	- A pergunta é obrigatória para todos os membros com 12 anos ou mais de idade quando a pergunta 01 é igual a 1
2	Pergunta 09, página 14	- A pergunta é obrigatória para todos os membros com 12 anos ou mais de idade quando a pergunta 08 é igual a 1
3	Pergunta 10, página 14	- A pergunta é obrigatória para todos os membros com 12 anos ou mais de idade quando a pergunta 08 é igual a 1
4	Pergunta 11, página 14	- A pergunta é obrigatória para todos os membros com 12 anos ou mais de idade quando a pergunta 08 é igual a 2 ou 3
5	Pergunta 12, página 14	- A pergunta é obrigatória para todos os membros com 12 anos ou mais de idade.
6	Pergunta 13, página 14	- A pergunta é obrigatória para todos os membros com 12 anos ou mais de idade.
7	Pergunta 14, página 14	- A pergunta é obrigatória para todos os membros com 12 anos ou mais de idade quando a pergunta 13 é igual a 2.
8	Pergunta 15, página 14	- A pergunta é obrigatória para todos os membros com 12 anos ou mais de idade quando a pergunta 02 da orelha é igual a 1.
9	Pergunta 16, página 14	- A pergunta é obrigatória para todos os membros com 12 anos ou mais de idade quando a pergunta 01, da página 12 é igual a 1.

VI.2.2 Digitação de dados da 2ª visita

É o mesmo passo a seguir com a digitação da 1ª visita, só que aqui tem que fazer o duplo *click* no ícone da 2ª visita:

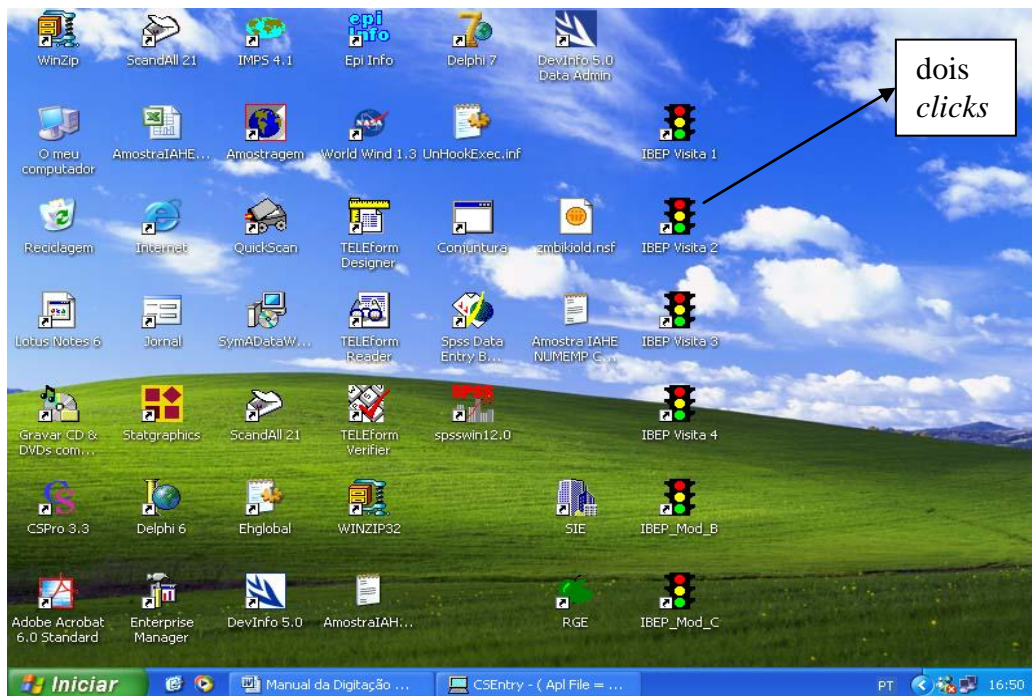

Objectivo: A digitação da 2ª visita, permite de lançar os dados das seguintes secções:

- Folha de cobertura: dados da 2ª visita
- Secção 6: contracepção
- Secção 7: saúde materna
- Secção 8: tétano toxóide
- Secção 9: mortalidade infantil
- Secção 10: mortalidade materna
- Secção 11: imunização
- Secção 12: trabalho infantil
- Secção 13: emprego

Sai o menu onde o aplicativo pede o nome do ficheiro que foi criado na digitação da 1ª visita:

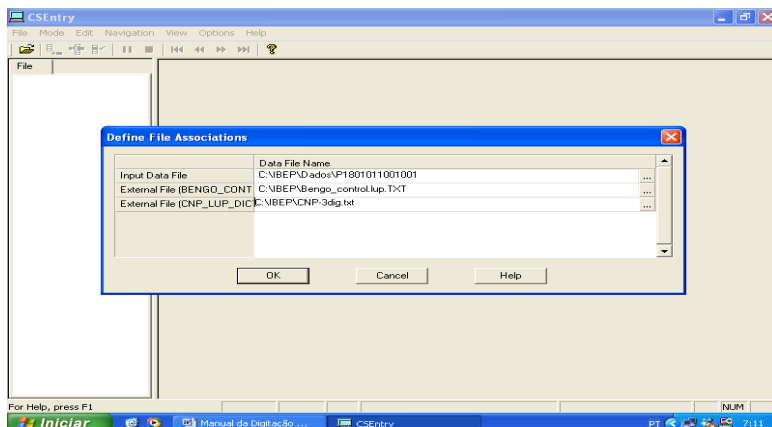

Sai o menu, onde o aplicativo pede o nome do revisor-digitador. Lança do seu nome no quadradinho **Operator ID** e dá **Ok**:

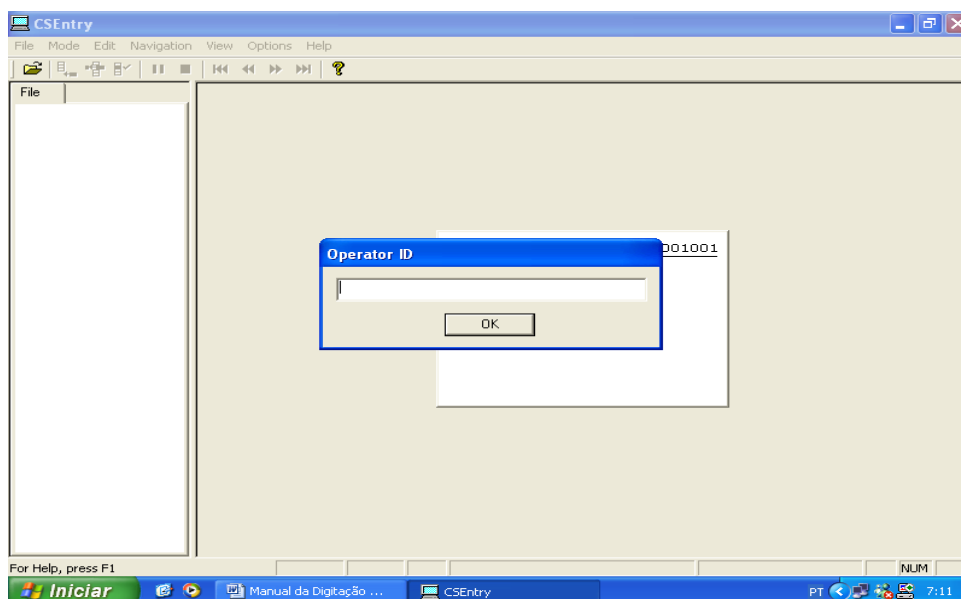

Sai o menu onde aparece os dados de identificação do ficheiro criado no momento do lançamento da 1ª visita:

A screenshot of the CSEntry application window showing the 'IDENTIFICAÇÃO DO AGREGADO' form. The window title is 'CSEntry - (Apl File = IBEP_Mod_A2.ent , Data File = P1801011001001)'. The form is divided into sections: 'A. LOCALIZAÇÃO GEOGRÁFICA' with fields for 'Provincia' (1,8), 'Município' (0,1), and 'Comuna' (0,1); 'ÁREA' with a table for 'URBANA' (1) and 'RURAL' (2); 'Bairro/Aldeia' (0,0,1), 'Secção' (0,0,1), 'Agregado Familiar' (0,0,3,7), and 'Numero do questionario' (1,8,0,0,3,7). The Windows taskbar at the bottom shows the 'Iniciar' button and several open applications.

CSentry - (Apl File = IBEP_Mod_A2.ent , Data File = P1801011001001)

File Mode Edit Navigation View Options Help

File

<Adding Case>

1. Verificou se todas as... 3. Verificou se todas os... 5. Verificou se todas os...

1 Sim 2 Não 1 Sim 2 Não 1 Sim 2 Não

2. Verificou se todas as... 4. Verificou se todas as... 6. Verificou se todas os...

1 Sim 2 Não 1 Sim 2 Não 1 Sim 2 Não

Identificação/Observação e Comentários dos Agentes de Campo

Nome do Revisor:..... Código do revisor:.....

Data da Primeira revisão: Dia Mês Ano

Data da Segunda revisão: Dia Mês Ano

06 03 2008

For Help, press F1 ADD Field = FC_V16_ANO_R2 Occurrence 1 of 1 NUM

CSEntry - (Apl File = IBEP_Mod_A2.ent , Data File = P1801011001001)

File Mode Edit Navigation View Options Help

File
☐ <Adding Case>

INQUÉRITO INTEGRADO SOBRE O BEM ESTAR DA POPULAÇÃO

QUESTIONÁRIO MODELO A [Visita 2]

Provincia: Município: Comuna: Área: Bairro/A

Secção: Agregado Familiar: Número do questionário:

SECÇÃO 6: Contracepção

página 14

	CÓD. INDIV.	01 Evitar a gravidez	02 Métodos (1)	02 Métodos (2)	02 Métodos (3)	02 Métodos (4)	03 Utiliza	04 Utilizado (1)	04 Utilizado (2)
1	<input style="background-color: #90EE90;" type="text" value="0,1"/>	<input type="text"/>	<input type="text"/>	<input type="text"/>	<input type="text"/>	<input type="text"/>	<input type="text"/>	<input type="text"/>	<input type="text"/>
2	<input style="background-color: #90EE90;" type="text" value="0,2"/>	<input type="text"/>	<input type="text"/>	<input type="text"/>	<input type="text"/>	<input type="text"/>	<input type="text"/>	<input type="text"/>	<input type="text"/>
3	<input type="text" value="0,3"/>	<input type="text"/>	<input type="text"/>	<input type="text"/>	<input type="text"/>	<input type="text"/>	<input type="text"/>	<input type="text"/>	<input type="text"/>
4	<input type="text" value="0,4"/>	<input type="text"/>	<input type="text"/>	<input type="text"/>	<input type="text"/>	<input type="text"/>	<input type="text"/>	<input type="text"/>	<input type="text"/>
5	<input type="text"/>	<input type="text"/>	<input type="text"/>	<input type="text"/>	<input type="text"/>	<input type="text"/>	<input type="text"/>	<input type="text"/>	<input type="text"/>
6	<input type="text"/>	<input type="text"/>	<input type="text"/>	<input type="text"/>	<input type="text"/>	<input type="text"/>	<input type="text"/>	<input type="text"/>	<input type="text"/>

For Help, press F1

ADD
Field = CID06
Occurrence 3 of 5
NUM

Windows Taskbar: Iniciar, Manual da Digitação..., CSEntry - (Apl File = ..., PT, 7:18

Quadro V2.1: Principais verificações a efectuar antes da digitação dos dados da página 15 do questionário da 2ª visita:

Verificação		
Nº	Variáveis	Observação
1	Pergunta 01, página 15	- A pergunta é obrigatória para todas as mulheres entre 12 a 49 anos de idade.
2	Pergunta 02, página 15	- A pergunta é obrigatória para todas as mulheres entre 12 a 49 anos de idade quando a pergunta 02 é igual a 1.
3	Pergunta 03, página 15	- A pergunta é obrigatória para todas as mulheres entre 12 a 49 anos de idade quando a pergunta 02 é igual a 1.
4	Pergunta 04, página 15	- A pergunta é obrigatória para todas as mulheres entre 12 a 49 anos de idade quando a pergunta 03 é igual a 1.
5	Pergunta 05, página 15	- A pergunta é obrigatória para todas as mulheres entre 12 a 49 anos de idade quando a pergunta 03 é igual a 1.
6	Pergunta 06, página 15	- A pergunta é obrigatória para todas as mulheres entre 12 a 49 anos de idade quando a pergunta 03 é igual a 2
7	Pergunta 07, página 15	- A pergunta é obrigatória para todas as mulheres entre 12 a 49 anos de idade.
8	Pergunta 08, página 15	- A pergunta é obrigatória para todas as mulheres entre 12 a 49 anos de idade.
9	Pergunta 09, página 15	- A pergunta é obrigatória para todas as mulheres entre 12 a 49 anos de idade
10	Pergunta 10, página 15	- A pergunta é obrigatória para todas as mulheres entre 12 a 49 anos de idade quando a pergunta 09 é igual a 1

Menu de entrada de dados da página 16 sobre informação da secção 7, **saúde materna**:

Quadro V2.2: Principais verificações a efectuar antes da digitação dos dados da página 16 do questionário da 2ª visita:

Verificação		
Nº	Variáveis	Observação
1	Pergunta 01, página 16	- A pergunta é obrigatória para todas as mulheres entre 12 a 49 anos de idade quando a pergunta 10, da página 14 é igual a 1.
2	Pergunta 02, página 16	- A pergunta é obrigatória para todas as mulheres entre 12 a 49 anos de idade quando a pergunta 01 é igual a 1.
3	Pergunta 03, página 16	- A pergunta é obrigatória para todas as mulheres entre 12 a 49 anos de idade quando a pergunta 01 é igual a 1.
4	Pergunta 04, página 16	- A pergunta é obrigatória para todas as mulheres entre 12 a 49 anos de idade quando a pergunta 01 é igual a 1.
5	Pergunta 05, página 16	- A pergunta é obrigatória para todas as mulheres entre 12 a 49 anos de idade quando a pergunta 01 é igual a 1.
6	Pergunta 06, página 16	- A pergunta é obrigatória para todas as mulheres entre 12 a 49 anos de idade quando a pergunta 01 é igual a 1.
7	Pergunta 07, página 16	- A pergunta é obrigatória para todas as mulheres entre 12 a 49 anos de idade quando a pergunta 01 é igual a 1.
8	Pergunta 08, página 16	- A pergunta é obrigatória para todas as mulheres entre 12 a 49 anos de idade quando a pergunta 07 é igual a 1.

Menu de entrada de dados da página 17 sobre informação da secção 7, **saúde materna** (continuação):

Quadro V2.3: Principais verificações a efectuar antes da digitação dos dados da página 17 do questionário da 2ª visita:

Verificação		
Nº	Variáveis	Observação
1	Pergunta 09, página 17	- A pergunta é obrigatória para todas as mulheres entre 12 a 49 anos de idade quando a pergunta 07 é igual a 1.

2	Pergunta 10, página 17	- A pergunta é obrigatória para todas as mulheres entre 12 a 49 anos de idade quando a pergunta 10, da página 14 é igual a 1.
3	Pergunta 11, página 17	- A pergunta é obrigatória para todas as mulheres entre 12 a 49 anos de idade quando a pergunta 10, da página 14 é igual a 1.
4	Pergunta 12, página 17	- A pergunta é obrigatória para todas as mulheres entre 12 a 49 anos de idade quando a pergunta 10, da página 14 é igual a 1.
5	Pergunta 13, página 17	- A pergunta é obrigatória para todas as mulheres entre 12 a 49 anos de idade quando a pergunta 10, da página 14 é igual a 1.
6	Pergunta 13, página 17	- A pergunta é obrigatória para todas as mulheres entre 12 a 49 anos de idade quando a pergunta 13 é igual a 1.
7	Pergunta 14, página 17	- A pergunta é obrigatória para todas as mulheres entre 12 a 49 anos de idade quando a pergunta 10, da página 14 é igual a 1.
8	Pergunta 15, página 17	- A pergunta é obrigatória para todas as mulheres entre 12 a 49 anos de idade, quando a pergunta 10, da página 14 é igual a 1.
8	Pergunta 16, página 17	- A pergunta é obrigatória para todas as mulheres entre 12 a 49 anos de idade quando a pergunta 15 é igual a 1.

Menu de entrada de dados da página 18 sobre informação da secção 8, **tétano toxóide**:

CSEnter - (Apl File = IBEP_Mod_A2.ent , Data File = P1801011001001)

File Mode Edit Navigation View Options Help

File <Adding Case>

INQUÉRITO INTEGRADO SOBRE O BEM ESTAR DA POPULAÇÃO
QUESTIONÁRIO MODELO A [Visita]

Provincia: 1.8 Municipio: 0.1 Comuna: 0.1 Área: 1 Bairro: 0.0.1
Secção: 0.0.1 Agregado Familiar: 0.0.3.7 Número do que

SECÇÃO 8: Tétano Toxóide página 17

	CÓD. INDIV.	01 Vacina anti-tetânica	02 Tem cartão	03 Cartão visto	04 Quantas doses	05 Reforço da vacina	06 Quantas doses	07 Última dose (mês)
1	0.1							
2	0.2							
3	0.3							
4	0.4							

For Help, press F1 ADD Field = CID08 Occurrence 30 of 30 NUM

PT 7:23

Quadro V2.4: Principais verificações a efectuar antes da digitação dos dados da página 18 do questionário da 2ª visita:

Verificação		
Nº	Variáveis	Observação
1	Pergunta 01, página 18	- A pergunta é obrigatória para todas as mulheres entre 12 a 49 anos de idade quando a pergunta 10, da página 14 é igual a 1.
2	Pergunta 02, página 18	- A pergunta é obrigatória para todas as mulheres entre 12 a 49 anos de idade quando a pergunta 01 é igual a 1.

3	Pergunta 03, página 18	- A pergunta é obrigatória para todas as mulheres entre 12 a 49 anos de idade quando a pergunta 02 é igual a 1.
4	Pergunta 04, página 18	- A pergunta é obrigatória para todas as mulheres entre 12 a 49 anos de idade quando a pergunta 01 é igual a 1.
5	Pergunta 05, página 18	- A pergunta é obrigatória para todas as mulheres entre 12 a 49 anos de idade quando a pergunta 01 é igual a 1.
6	Pergunta 06, página 18	- A pergunta é obrigatória para todas as mulheres entre 12 a 49 anos de idade quando a pergunta 05 é igual a 1.
7	Pergunta 07, página 18	- A pergunta é obrigatória para todas as mulheres entre 12 a 49 anos de idade quando a pergunta 01 é igual a 1.
8	Pergunta 08, página 18	- A pergunta é obrigatória para todas as mulheres entre 12 a 49 anos de idade quando a pergunta 01 é igual a 1.

Menu de entrada de dados da página 19 sobre informação da secção 9, **mortalidade infantil**:

Quadro V2.5: Principais verificações a efectuar antes da digitação dos dados da página 19 do questionário da 2ª visita:

Verificação		
Nº	Variáveis	Observação
1	Pergunta 01, página 19	- A pergunta é obrigatória para todas as mulheres entre 12 a 49 anos de idade quando a pergunta 09, da página 14 é igual 1.
2	Pergunta 02, página 19	- A pergunta é obrigatória para todas as mulheres entre 12 a 49 anos de idade quando a pergunta 09, da página 14, é igual 1 e a pergunta 01 é igual a 9999.
3	Pergunta 03, página 19	- A pergunta é obrigatória para todas as mulheres entre 12 a 49 anos de idade quando a pergunta 09, da página 14, é igual 1.
4	Pergunta 04, página 19	- A pergunta é obrigatória para todas as mulheres entre 12 a 49 anos de idade quando a pergunta 03 é igual 1.
5	Pergunta 05, página 19	- A pergunta é obrigatória para todas as mulheres entre 12 a 49 anos de idade quando a pergunta 09, da página 14 é igual 1.

6	Pergunta 06, página 19	- A pergunta é obrigatória para todas as mulheres entre 12 a 49 anos de idade quando a pergunta 05 é igual 1.
7	Pergunta 07, página 19	- A pergunta é obrigatória para todas as mulheres entre 12 a 49 anos de idade quando a pergunta 09, da página 14, é igual 1.
8	Pergunta 08, página 19	- A pergunta é obrigatória para todas as mulheres entre 12 a 49 anos de idade quando a pergunta 09, da página 14, é igual 1.
9	Pergunta 09, página 19	- A pergunta é obrigatória para todas as mulheres entre 12 a 49 anos de idade quando a pergunta 09, da página 14, é igual 1.
10	Pergunta 10, página 19	- A pergunta é obrigatória para todas as mulheres entre 12 a 49 anos de idade quando a pergunta 09, da página 14, é igual 1.

Menu de entrada de dados da página 20 sobre informação da secção 10, **mortalidade materna**:

Quadro V2.6: Principais verificações a efectuar antes da digitação dos dados da página 20 do questionário da 2ª visita:

Verificação		
Nº	Variáveis	Observação
1	Pergunta 01, página 20	- A pergunta é obrigatória para todas as mulheres entre 12 a 49 anos de idade.
2	Pergunta 02, página 20	- A pergunta é obrigatória para todas as mulheres entre 12 a 49 anos de idade.
3	Pergunta 03, página 20	- A pergunta é obrigatória para todas as mulheres entre 12 a 49 anos de idade. - Verificar, se a pergunta 03 é maior do que a pergunta 02.
4	Pergunta 04, página 20	- A pergunta é obrigatória para todas as mulheres entre 12 a 49 anos de idade. - Verificar, se a pergunta 04 é maior do que a pergunta 02.

5	Pergunta 05, página 20	<p>- A pergunta é obrigatória para todas as mulheres entre 12 a 49 anos de idade.</p> <p>- Verificar, se a pergunta 05 é maior do que a pergunta 05.</p>
---	------------------------	--

Menu de entrada de dados da página 21 sobre informação da secção 11, **imunização**:

INQUÉRITO INTEGRADO SOBRE O BEM ESTAR DA POPULAÇÃO
QUESTIONÁRIO MODELO A [Visita 2]

Provincia: Município: Comuna: Área: Bairro:

Secção: Agregado Familiar: Número do questionário:

SECÇÃO 11: Imunização página 20

	CÓD. INDIV.	CÓD. RESP.	01 Apanhou vacina	02 Tem cartão	03 Cartão visto	04 Vacina BCG	05 Vacina BCG (mês)	05 Vacina BCG (ano)	06 Vacina contra pólio	07 Quant. vezes
1	<input type="text" value="01"/>	<input type="text"/>	<input type="text"/>	<input type="text"/>	<input type="text"/>	<input type="text"/>	<input type="text"/>	<input type="text"/>	<input type="text"/>	<input type="text"/>
2	<input type="text" value="02"/>	<input type="text"/>	<input type="text"/>	<input type="text"/>	<input type="text"/>	<input type="text"/>	<input type="text"/>	<input type="text"/>	<input type="text"/>	<input type="text"/>
3	<input type="text" value="03"/>	<input type="text"/>	<input type="text"/>	<input type="text"/>	<input type="text"/>	<input type="text"/>	<input type="text"/>	<input type="text"/>	<input type="text"/>	<input type="text"/>
4	<input type="text" value="04"/>	<input type="text"/>	<input type="text"/>	<input type="text"/>	<input type="text"/>	<input type="text"/>	<input type="text"/>	<input type="text"/>	<input type="text"/>	<input type="text"/>
5	<input type="text" value="05"/>	<input type="text"/>	<input type="text"/>	<input type="text"/>	<input type="text"/>	<input type="text"/>	<input type="text"/>	<input type="text"/>	<input type="text"/>	<input type="text"/>
6	<input type="text" value="06"/>	<input type="text"/>	<input type="text"/>	<input type="text"/>	<input type="text"/>	<input type="text"/>	<input type="text"/>	<input type="text"/>	<input type="text"/>	<input type="text"/>

Quadro V2.7: Principais verificações a efectuar antes da digitação dos dados da página 21 do questionário da 2ª visita:

Verificação		
Nº	Variáveis	Observação
1	Código de identificação do respondente	- O código do respondente é obrigatório para as crianças de 0 a 59 meses de idade.
2	Pergunta 01, página 21	- A pergunta é obrigatória para as crianças de 0 a 59 meses de idade.
3	Pergunta 02, página 21	- A pergunta é obrigatória para as crianças de 0 a 59 meses de idade quando a pergunta 01 é igual a 1.
4	Pergunta 03, página 21	- A pergunta é obrigatória para as crianças de 0 a 59 meses de idade quando a pergunta 02 é igual a 1.
5	Pergunta 04, página 21	- A pergunta é obrigatória para as crianças de 0 a 59 meses de idade quando a pergunta 01 é igual a 1.
6	Pergunta 05, página 21	- A pergunta é obrigatória para as crianças de 0 a 59 meses de idade quando a pergunta 04 é igual a 1.
7	Pergunta 06, página 21	- A pergunta é obrigatória para as crianças de 0 a 59 meses de idade quando a pergunta 01 é igual a 1.
8	Pergunta 07, página 21	- A pergunta é obrigatória para as crianças de 0 a 59 meses de idade quando a pergunta 06 é igual a 1.
9	Pergunta 08, página 21	- A pergunta é obrigatória para as crianças de 0 a 59 meses de idade quando a pergunta 06 é igual a 1.

10	Pergunta 09, página 21	- A pergunta é obrigatória para as crianças de 0 a 59 meses de idade quando a pergunta 01 é igual a 1.
----	------------------------	--

Menu de entrada de dados da página 22 sobre informação da secção 11, **imunização** (continuação):

Quadro V2.8: Principais verificações a efectuar antes da digitação dos dados da página 22 do questionário da 2ª visita:

Verificação		
Nº	Variáveis	Observação
1	Código de identificação do respondente	- O código do respondente é obrigatório para as crianças de 0 a 59 meses de idade.
2	Pergunta 10, página 22	- A pergunta é obrigatória para as crianças de 0 a 59 meses de idade quando a pergunta 09 é igual a 1.
3	Pergunta 11, página 22	- A pergunta é obrigatória para as crianças de 0 a 59 meses de idade quando a pergunta 09 é igual a 1.
4	Pergunta 12, página 22	- A pergunta é obrigatória para as crianças de 0 a 59 meses de idade quando a pergunta 01 é igual a 1.
5	Pergunta 13, página 22	- A pergunta é obrigatória para as crianças de 0 a 59 meses de idade quando a pergunta 12 é igual a 1.
6	Pergunta 14, página 22	- A pergunta é obrigatória para as crianças de 0 a 59 meses de idade quando a pergunta 01 é igual a 1.
7	Pergunta 15, página 22	- A pergunta é obrigatória para as crianças de 0 a 59 meses de idade quando a pergunta 14 é igual a 1.
8	Pergunta 16, página 22	- A pergunta é obrigatória para as crianças de 0 a 59 meses de idade quando a pergunta 01 é igual a 1.
9	Pergunta 17, página 22	- A pergunta é obrigatória para as crianças de 0 a 59 meses de idade quando a pergunta 16 é igual a 1.

10	Pergunta 18, página 22	- A pergunta é obrigatória para as crianças de 0 a 59 meses de idade quando a pergunta 16 é igual a 1.
----	------------------------	--

Menu de entrada de dados da página 23 sobre informação da secção 12, **trabalho infantil**:

Quadro V2.9: Principais verificações a efectuar antes da digitação dos dados da página 23 do questionário da 2ª visita:

Verificação		
Nº	Variáveis	Observação
1	Código de identificação do respondente	- O código do respondente é obrigatório para as crianças de 5 a 14 anos de idade.
2	Pergunta 01, página 23	- A pergunta é obrigatória para as crianças de 5 a 14 anos de idade.
3	Pergunta 02, página 23	- A pergunta é obrigatória para as crianças de 5 a 14 anos de idade quando a pergunta 01 é igual 1.
4	Pergunta 03, página 23	- A pergunta é obrigatória para as crianças de 5 a 14 anos de idade quando a pergunta 01 é igual 1.
5	Pergunta 04, página 23	- A pergunta é obrigatória para as crianças de 5 a 14 anos de idade.
6	Pergunta 05, página 23	- A pergunta é obrigatória para as crianças de 5 a 14 anos de idade quando a pergunta 04 é igual 1.
7	Pergunta 06, página 23	- A pergunta é obrigatória para as crianças de 5 a 14 anos de idade.
8	Pergunta 07, página 23	- A pergunta é obrigatória para as crianças de 5 a 14 anos de idade quando a pergunta 06 é igual 1.
9	Pergunta 08, página 23	- A pergunta é obrigatória para as crianças de 5 a 14 anos de idade.
10	Pergunta 09, página 23	- A pergunta é obrigatória para as crianças de 5 a 14 anos de idade quando a pergunta 08 é igual 1.

Menu de entrada de dados da página 24 sobre informação da secção 12, **emprego**:

Quadro V2.10: Principais verificações a efectuar antes da digitação dos dados da página 24 do questionário da 2ª visita:

Verificação		
Nº	Variáveis	Observação
1	Pergunta 01, página 24	- A pergunta é obrigatória para todos os membros do agregado com idade maior de 14 anos.
2	Pergunta 02, página 24	- A pergunta é obrigatória para todos os membros do agregado com idade maior de 14 anos quando a pergunta 01 é igual a 1,2 e 3.
3	Pergunta 03, página 24	- A pergunta é obrigatória para todos os membros do agregado com idade maior de 14 anos quando a pergunta 01 é igual a 1,2 e 3.
4	Pergunta 04, página 24	- A pergunta é obrigatória para todos os membros do agregado com idade maior de 14 anos quando a pergunta 01 é igual a 1,2 e 3.
5	Pergunta 05, página 24	- A pergunta é obrigatória para todos os membros do agregado com idade maior de 14 anos quando a pergunta 01 é igual a 1,2 e 3.
6	Pergunta 06, página 24	- A pergunta é obrigatória para todos os membros do agregado com idade maior de 14 anos quando a pergunta 01 é igual a 1,2 e 3.

Menu de entrada de dados da página 25 sobre informação da secção 13, **emprego** (continuação):

Quadro V2.11: Principais verificações a efectuar antes da digitação dos dados da página 25 do questionário da 2ª visita:

Verificação		
Nº	Variáveis	Observação
1	Pergunta 07, página 25	- A pergunta é obrigatória para todos os membros do agregado com idade maior de 14 anos quando a pergunta 01 é igual a 1,2 e 3.
2	Pergunta 08, página 25	- A pergunta é obrigatória para todos os membros do agregado com idade maior de 14 anos quando a pergunta 01 é igual a 1,2 e 3.
3	Pergunta 09, página 25	- A pergunta é obrigatória para todos os membros do agregado com idade maior de 14 anos quando a pergunta 01 é igual a 1,2 e 3.
4	Pergunta 10, página 25	- A pergunta é obrigatória para todos os membros do agregado com idade maior de 14 anos quando a pergunta 01 é igual a 1,2 e 3.
5	Pergunta 11, página 25	- A pergunta é obrigatória para todos os membros do agregado com idade maior de 14 anos quando a pergunta 10 é igual a 1.
6	Pergunta 12, página 25	- A pergunta é obrigatória para todos os membros do agregado com idade maior de 14 anos quando a pergunta 10 é igual a 1.
7	Pergunta 13, página 25	- A pergunta é obrigatória para todos os membros do agregado com idade maior de 14 anos quando a pergunta 10 é igual a 1.
8	Pergunta 14, página 25	- A pergunta é obrigatória para todos os membros do agregado com idade maior de 14 anos quando a pergunta 10 é igual a 1.

Menu de entrada de dados da página 26 sobre informação da secção 13, **emprego** (continuação):

Quadro V2.12: Principais verificações a efectuar antes da digitação dos dados da página 26 do questionário da 2ª visita:

Verificação		
Nº	Variáveis	Observação
1	Pergunta 15, página 26	- A pergunta é obrigatória para todos os membros do agregado com idade maior de 14 anos quando a pergunta 10 é igual a 1.
2	Pergunta 16, página 26	- A pergunta é obrigatória para todos os membros do agregado com idade maior de 14 anos quando a pergunta 10 é igual a 1.
3	Pergunta 17, página 26	- A pergunta é obrigatória para todos os membros do agregado com idade maior de 14 anos quando a pergunta 10 é igual a 1.
4	Pergunta 18, página 26	- A pergunta é obrigatória para todos os membros do agregado com idade maior de 14 anos quando a pergunta 10 é igual a 1.
5	Pergunta 19, página 26	- A pergunta é obrigatória para todos os membros do agregado com idade maior de 14 anos quando a pergunta 18 é igual a 1.
6	Pergunta 20, página 26	- A pergunta é obrigatória para todos os membros do agregado com idade maior de 14 anos quando a pergunta 18 é igual a 1.
7	Pergunta 21, página 26	- A pergunta é obrigatória para todos os membros do agregado com idade maior de 14 anos quando a pergunta 18 é igual a 1.
8	Pergunta 22, página 26	- A pergunta é obrigatória para todos os membros do agregado com idade maior de 14 anos.
9	Pergunta 23, página 27	- A pergunta é obrigatória para todos os membros do agregado com idade maior de 14 anos.

Menu de entrada de dados da página 27 sobre informação da secção 14, **acesso a serviços financeiros**:

Secção 15: Acesso a Serviços Financeiros							página 27
	15-01. Membro com conta bancária	15-02. Membro obteve crédito bancário	15-03. Quantas prestações pagas	15-03. Total de prestações pagas	15-04. Crédito Bancário para consumo	15-05. Quantas prestações pagas	15-06. Total presta pag
1	0,1	2			2		
2	0,2	2			2		
3							

Quadro V3.2: Principais verificações a efectuar antes da digitação dos dados da página 27 do questionário da 3ª visita:

Verificação		
Nº	Variáveis	Observação
1	Pergunta 01, página 27	A pergunta é obrigatória para todos os membros com idade de 15 e mais.
2	Pergunta 02, página 27	A pergunta é obrigatória para todos os membros com idade de 15 e mais quando a pergunta 01 é igual a 1.
3	Pergunta 03, página 27	A pergunta é obrigatória para todos os membros com idade de 15 e mais quando a pergunta 02 é igual a 1.
4	Pergunta 04, página 27	A pergunta é obrigatória para todos os membros com idade de 15 e mais quando a pergunta 02 é igual a 1.
5	Pergunta 05, página 27	A pergunta é obrigatória para todos os membros com idade de 15 e mais quando a pergunta 04 é igual a 1.
6	Pergunta 06, página 27	A pergunta é obrigatória para todos os membros com idade de 15 e mais.
7	Pergunta 07, página 27	A pergunta é obrigatória para todos os membros com idade de 15 e mais quando a pergunta 06 é igual a 1.

VI.2.3 Digitação de dados da 3ª visita

É o mesmo passo a seguir com a digitação da 2ª visita, só que aqui tem que fazer o duplo *click* no ícone da 3ª visita:

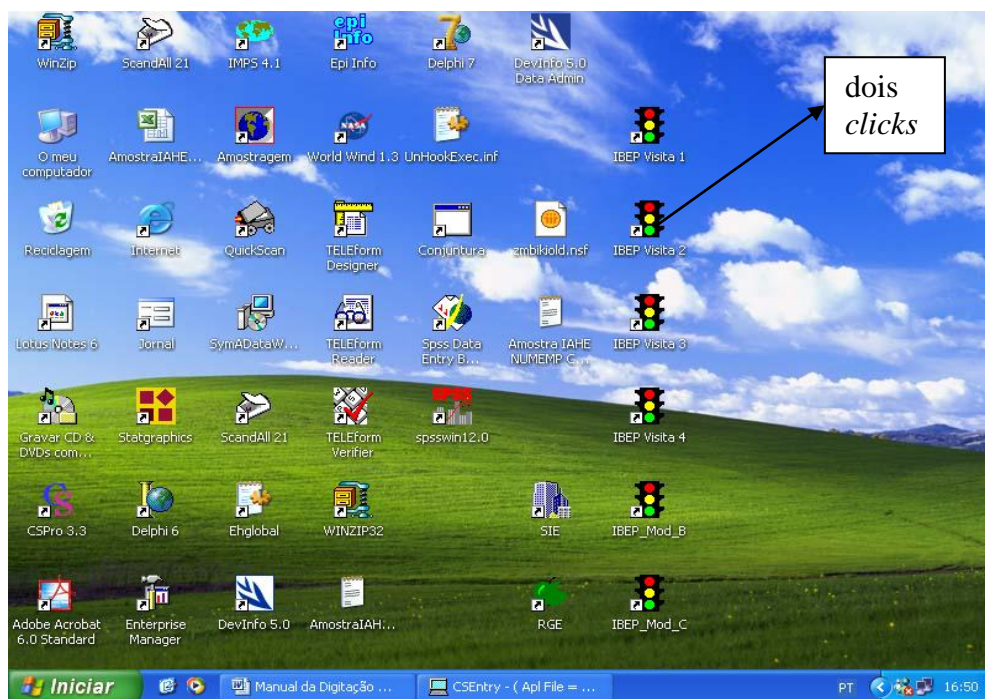

Objectivo: A digitação da 3ª visita, permite de lançar os dados das seguintes secções:

- Folha de cobertura: dados da 3ª visita
- Secção 15 A: receitas dos membros dos agregados
- Secção 15B: receitas ao nível do agregado familiar
- Secção 16: despesas mensais
- Secção 17: despesas trimestrais
- Secção 18: despesas anuais

Sai o menu, onde o aplicativo pede o nome do ficheiro que foi criado na digitação da 1ª visita:

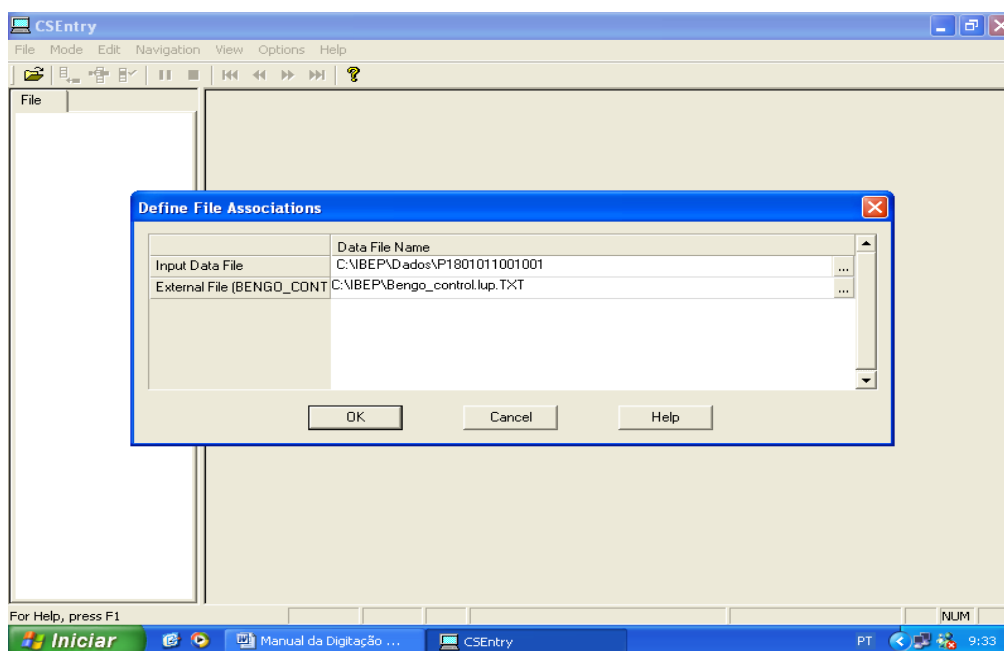

Sai o menu, onde o aplicativo pede o nome do revisor-digitador. Lança do seu nome no quadradinho **Operator ID** e dá **Ok**:

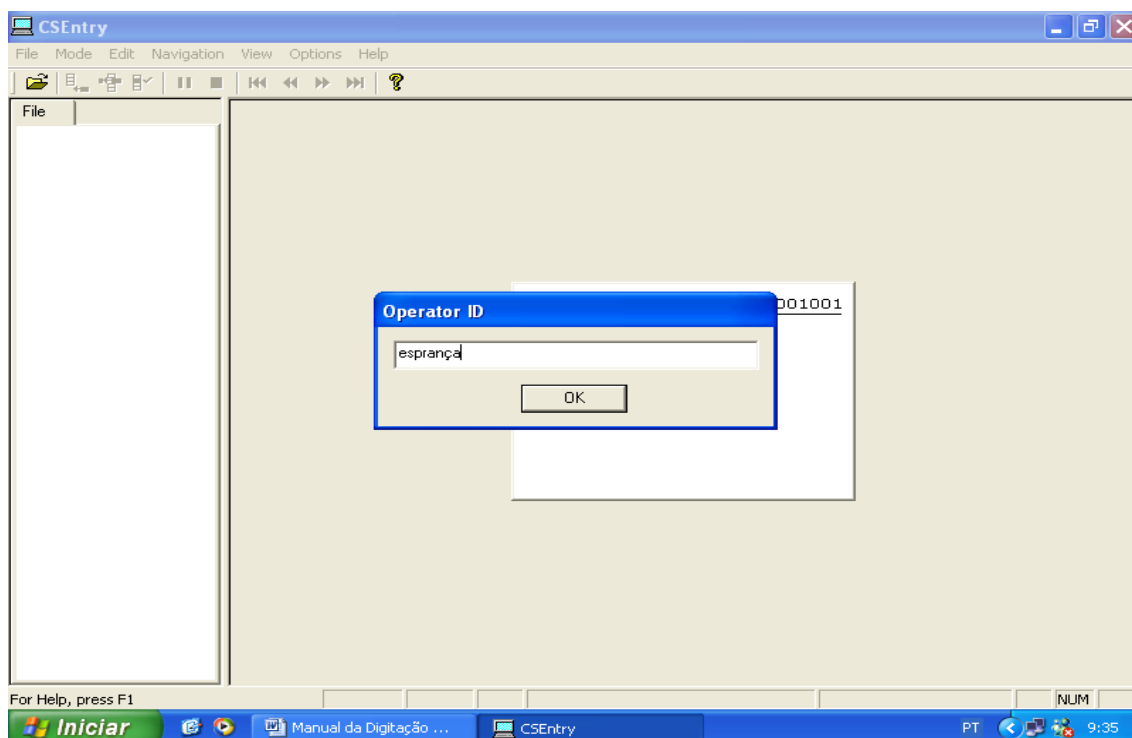

Sai o menu, onde aparece os dados de identificação do ficheiro criado no momento do lançado da 1ª visita:

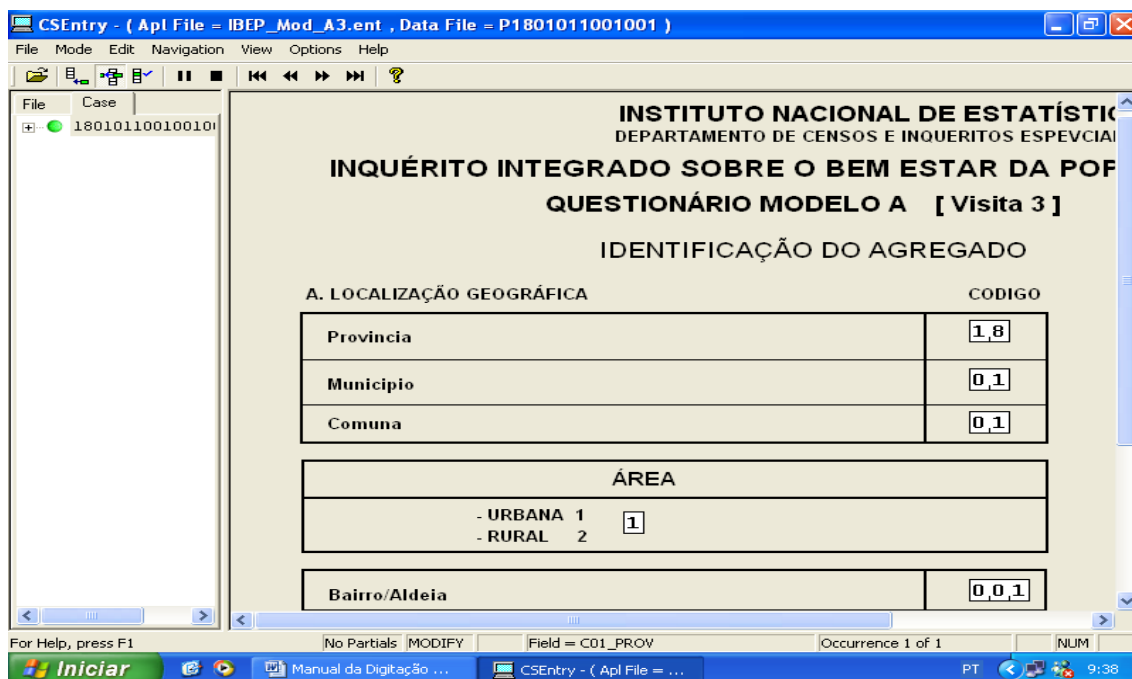

Começa a digitar os dados da folha de cobertura da 3ª visita:

CSEntry - (Apl File = IBEP_Mod_A3.ent , Data File = P1801011001001)

File Mode Edit Navigation View Options Help

Nome da Avenida (Rua, Ruela, Largo, etc..)

Número da casa

Apartamento

Telefone

Nome do Chefe

Identificação/Observação e Comentários dos Agentes de Campo

INQUIRIDOR:

Nome:

Data e Duração da Visita ao Agregado:

Dia	Mês	Ano	Início da visita H M	Fim da Visita H M	Resultado
06	03	2008	15 00	16 10	1
08	03	2008	15 00	16 10	1

For Help, press F1

No Partials MODIFY Field = FC_V17_ANO_R3 Occurrence 1 of 1 NUM

Iniciar Manual da Digitação ... CSEntry - (Apl File = ... PT 9:40

Menu de entrada de dados da página 28 sobre informação da secção 15A, receitas:

CSEntry - (Apl File = IBEP_Mod_A3.ent , Data File = P1801011001001)

File Mode Edit Navigation View Options Help

INQUÉRITO INTEGRADO SOBRE O BEM ESTAR

QUESTIONÁRIO MODELO A

Provincia 18 Município 01 Comuna 01 Área 1

Agregado Familiar 0037

Numero do ques

Secção 14A: Receitas dos Membros do AF página 26

	1	2	3
14-01 Código indivíduo	01	02	
14-01(A) Actividade Principal			
14-11. Salário			
14-12.1 Alimentação			

For Help, press F1

No Partials MODIFY Field = CID14INT Occurrence 3 of 3 NUM

Iniciar Manual da Digitação ... CSEntry - (Apl File = ... PT 9:41

Quadro V3.1: Principais verificações a efectuar antes da digitação dos dados da página 28 do questionário da 3ª visita:

Verificação		
Nº	Variáveis	Observação
1	Código de identificação	- O código de identificação é obrigatório para todos os membros do agregado com receita

2	Actividade económica	- O código de actividade económica deve ser igual com da pergunta 03 da página 23
3	Pergunta 1.11, página 28	- A pergunta é obrigatória quando nas perguntas 2 e 11 da secção 13 é igual a 1,2,3,4 e 7.
4	Pergunta 1.21, página 28	- A pergunta é obrigatória quando nas perguntas 2 e 11 da secção 13 é igual a 1,2,3,4 e 7.
5	Pergunta 1.22, página 28	- A pergunta é obrigatória quando nas perguntas 2 e 11 da secção 13 é igual a 1,2,3,4 e 7.
6	Pergunta 1.23, página 28	- A pergunta é obrigatória quando nas perguntas 2 e 11 da secção 13 é igual a 1,2,3,4 e 7.
7	Pergunta 1.24, página 28	- A pergunta é obrigatória quando nas perguntas 2 e 11 da secção 13 é igual a 1,2,3,4 e 7.
8	Pergunta 1.13, página 28	- A pergunta é obrigatória quando nas perguntas 2 e 11 da secção 13 é igual a 1,2,3,4 e 7.
9	Pergunta 2.21, página 28	- A pergunta é obrigatória quando nas perguntas 2 e 11 da secção 13 é igual a 5 ou 6.
10	Pergunta 2.22, página 28	- A pergunta é obrigatória quando nas perguntas 2 e 11 da secção 13 é igual a 5 ou 6.
11	Pergunta 2.24, página 28	- A pergunta é obrigatória quando nas perguntas 2 e 11 da secção 13 é igual a 5 ou 6.

Menu de entrada de dados da página 29 sobre informação da secção 15B, **receitas**:

- 3. TRANSFERÊNCIAS RECEBIDAS NO ÚLTIMO MÊS**: This section includes a header 'No Último Mês Este Agregado Obteve Receitas por...' and four rows of data:
 - 31. Pensão de reforma ? (Value: 0,0,0,2,2,6,0,0,0)
 - 32. Pensão de divórcio ou de alimentação ? (Empty field)
 - 33. Transferencia(em dinheiro ou bens) de outros agregados residentes no país ? (Empty field)
 - 34. Transferencia(em dinheiro ou bens) de outros agregados residentes no estrangeiro (Empty field)
- 4.. RECEITAS DA PROPRIEDADE NOS ÚLTIMOS 6 MESES**: This section includes a header 'Nos Últimos 6 Meses Este Agregado Obteve Receitas a partir de' and two rows of data:
 - 41. Arrendamentos da casa ? (Empty field)
 - 42. Arrendamentos de terras agrícolas ? (Empty field)

The status bar at the bottom shows 'For Help, press F1', '1 Partials', 'MODIFY', 'Field = S14V34', 'Occurrence 1 of 1', and 'NUM'. The Windows taskbar at the bottom shows the 'Iniciar' button and several open applications, including 'Manual da Digitação ...' and 'CSEntry - (Apl File = ...'. The system clock shows 'PT' and '9:42'.

Menu de entrada de dados da página 30 sobre informação da secção 16, **despesas mensais**:

Secção 16: Despesas Mensais do AF página 28/29

	01 Código do Produto	03 Quantidade	04 Unidade de Medida	05 Valor total em (Kz)	06 Local de Aquisição
1	0,0,4,5,2,0,0,0,0	0,0,0,0,1,-,0,0,0	0,2	0,0,0,0,0,1,2,0,0	1
2	0,0,4,5,4,1,1,0,1	0,0,0,0,2,-,0,0,0	0,2	0,0,0,0,0,0,1,0,0	2
3	0,0,5,6,1,1,1,1,6	0,0,0,0,1,-,0,0,0	0,2	0,0,0,0,0,0,2,0,0	2
4	0,0,5,6,1,2,1,1,5	0,0,0,0,1,-,0,0,0	0,2	0,0,0,0,0,0,1,0,0	2
5	0,0,5,6,1,1,1,1,8	0,0,0,0,1,-,0,0,0	0,2	0,0,0,0,0,0,3,0,0	2
6	0,0,5,6,1,1,1,0,9	0,0,0,1,8,-,0,0,0	0,6	0,0,0,0,0,0,2,7,0	1
7	0,0,0,0,0,0,0,0,0				

Nota: Para assinalar que está no fim das despesas, lança 0 no código do produto e a máquina passa para despesas trimestrais.

Quadro V3.3: Principais verificações a efectuar antes da digitação dos dados da página 30 do questionário da 3ª visita:

Verificação		
Nº	Variáveis	Observação
1	Código (coluna 01)	Quando, na linha da coluna 03 para o bem ou serviço, se tem informação, na linha correspondente a esta coluna deve se ter anotado um código de 8 dígitos
2	Bens e serviços (coluna 02)	Quando, na linha da coluna 03 para o bem ou serviço, se tem informação, na linha correspondente a esta coluna deve se ter anotado um bem ou serviço por extenso
3	Quantidade (coluna 03)	Se na linha desta coluna se tem informação, então deve haver informação nas linhas das colunas 01, 02, 04, 05 e 06.
4	Unidade de medida (coluna 04)	Quando, na linha da coluna 03 para o bem ou serviço se tem informação, na linha correspondente a esta coluna deve se ter anotado o código correspondente a unidade de medida em que foi anotada a quantidade.
5	Valor total (coluna 05)	Quando, na linha da coluna 03 para o bem ou serviço, se tem informação, na linha correspondente a esta coluna deve se ter anotado o valor total da quantidade adquirida. O valor deve estar anotado sempre em Kwanzas.
6	Local de aquisição (coluna 06)	Quando, na linha da coluna 03 para o bem ou serviço, se tem informação, na linha correspondente a esta coluna deve se ter anotado o código correspondente ao local de aquisição.

Menu de entrada de dados da página 32 sobre informação da secção 17, **despesas trimestrais**:

QUESTIONÁRIO MODELO A [Visita]

Provincia **1,8** Município **0,1** Comuna **0,1** Área **1** Bairro/Aldeia **0,0,1** Secção **0**

Agregado Familiar **0,0,3,7** Numero do questionario **1,8,0**

Secção 17: Despesas Trimestrais página 30/31

	01 Código do Produto	03 Quantidade	04 Unidade de Medida	05 Valor total em Kwanza	06 Local de Aquisição
1	0,0,3,1,2,1,2,0,2	0,0,0,0,4,-,0,0,0	0,2	0,0,0,0,0,0,8,0,0	2
2	0,0,3,1,2,2,3,1,5	0,0,0,0,3,-,0,0,0	0,2	0,0,0,0,0,0,6,0,0	2
3	0,0,3,2,1,3,1,0,0	0,0,0,0,1,-,0,0,0	0,2	0,0,0,0,0,0,3,0,0	2
4	0,0,5,2,0,0,1,0,1	0,0,0,0,2,-,0,0,0	0,2	0,0,0,0,0,1,2,0,0	2
5	0,0,5,2,0,0,3,0,1	0,0,0,0,1,-,0,0,0	0,2	0,0,0,0,0,0,2,0,0	2
6	0,0,5,4,1,3,1,0,3	0,0,0,0,1,-,0,0,0	0,2	0,0,0,0,0,0,2,0,0	2
7	0,0,0,0,0,0,0,0,0				

Nota: para assinalar que chegou o fim das despesas, lança 0 no código do produto e a máquina passa para despesas anuais.

Quadro V3.4: Principais verificações a efectuar antes da digitação dos dados da página 32 do questionário da 3ª visita:

Verificação		
Nº	Variáveis	Observação
1	Código (coluna 01)	Quando, na linha da coluna 03 para o bem ou serviço, se tem informação, na linha correspondente a esta coluna deve se ter anotado um código de 8 dígitos
2	Bens e serviços (coluna 02)	Quando na linha da coluna 03 para o bem ou serviço se tem informação, na linha correspondente a esta coluna deve se ter anotado um bem ou serviço por extenso
3	Quantidade (coluna 03)	Se na linha desta coluna se tem informação, então deve haver informação nas linhas das colunas 01, 02, 04, 05 e 06.
4	Unidade de medida (coluna 04)	Quando, na linha da coluna 03 para o bem ou serviço, se tem informação, na linha correspondente a esta coluna deve se ter anotado o código correspondente a unidade de medida em que foi anotada a quantidade.
5	Valor total (coluna 05)	Quando, na linha da coluna 03 para o bem ou serviço, se tem informação, na linha correspondente a esta coluna deve se ter anotado o valor total da quantidade adquirida.. O valor deve estar anotado sempre em Kwanzas.
6	Local de aquisição (coluna 06)	Quando na linha da coluna 03 para o bem ou serviço se tem informação, na linha correspondente a esta coluna deve se ter anotado o código correspondente ao local de aquisição.

Menu de entrada de dados da página 34 sobre informação da secção 18 : **despesas anuais.**

CSPro 3.3 Data Entry

Accept this 'QUEST/Questionnaire' case?

Sim Não

INQUÉRITO INTEGRADO SOBRE O BEM ESTAR DA POPULAÇÃO

QUESTIONÁRIO MODELO A [Visita]

Provincia 1.8 Municipio 0.1 Comuna 0.1 Área 1 Bairro/Aldeia 0.0.1

Agregado Familiar 0.0.3.7 Numero do questionario 1.8

Secção 18

01 Código do Produto Quantidade de Medida 04 Unidade de Medida 05 Valor total em Kwanzas 06 Local de Aquisição

	01 Código do Produto	Quantidade	04 Unidade de Medida	05 Valor total em Kwanzas	06 Local de Aquisição
1	0.0.5.1.1.0.1.0.1	0.0.0.0.1.0.0.0	0.8	0.0.0.0.1.3.0.0.0	1
2	0.0.5.1.1.0.4.0.1	0.0.0.0.4.0.0.0	0.2	0.0.0.0.0.1.6.0.0	1
3	0.0.5.1.1.0.2.0.2	0.0.0.0.1.0.0.0	0.2	0.0.0.0.0.4.0.0.0	1
4	0.0.5.3.2.0.1.0.1	0.0.0.0.1.0.0.0	0.2	0.0.0.0.0.1.8.0.0	1
5	0.0.5.3.1.0.2.0.1	0.0.0.0.1.0.0.0	0.2	0.0.0.0.1.3.0.0.0	1
6	0				

For Help, press F1

1 Partial MODIFY Field = S18V01 Occurrence 6 of 6 NUM

Iniciar Manual da Digitação ... CSEntry - (Apl File = ... PT 10:07

Nota: para assinalar que chegou ao fim das despesas, lança 0 no código do produto e a máquina pergunta se aceite salvar o questionário?

Quadro V3.5: Principais verificações a efectuar antes da digitação dos dados da página 34 do questionário da 3ª visita:

Verificação		
Nº	Variáveis	Observação
1	Código (coluna 01)	Quando, na linha da coluna 03 para o bem ou serviço, se tem informação, na linha correspondente a esta coluna deve se ter anotado um código de 8 dígitos
2	Bens e serviços (coluna 02)	Quando, na linha da coluna 03 para o bem ou serviço, se tem informação, na linha correspondente a esta coluna deve se ter anotado um bem ou serviço por extenso
3	Quantidade (coluna 03)	Se na linha desta coluna se tem informação, então deve haver informação nas linhas das colunas 01, 02, 04, 05 e 06.
4	Unidade de medida (coluna 04)	Quando na linha da coluna 03 para o bem ou serviço se tem informação, na linha correspondente a esta coluna deve se ter anotado o código correspondente a unidade de medida em que foi anotada a quantidade.
5	Valor total (coluna 05)	Quando na linha da coluna 03 para o bem ou serviço se tem informação, na linha correspondente a esta coluna deve se ter anotado o valor total da quantidade adquirida. O valor deve estar anotado sempre em Kwanzas.
6	Local de aquisição (coluna 06)	Quando na linha da coluna 03 para o bem ou serviço se tem informação, na linha correspondente a esta coluna deve se ter anotado o código correspondente ao local de aquisição.

VI.2.4 Digitação de dados da 4ª visita

É o mesmo passo a seguir com a digitação da 3ª visita, só que aqui tem que fazer o duplo *click* no ícone da 4ª visita:

Objectivo: a digitação da 4ª visita permite de lançar os dados das seguintes secções:

- Folha de cobertura: dados da 4ª visita
- Secção 19A: actividade agro-pecuária
- Secção 19B: produção agrícola – culturas temporárias
- Secção 19C: produção agrícola - culturas permanentes
- Secção 19D: produção animal
- Secção 20A: actividades de captura de peixe
- Secção 20B: produção de pescado
- Secção 21: características da habitação e do agregado
- Secção 22: água e saneamento
- Secção 23: acesso a serviços e cidadania

Sai o menu, onde o aplicativo pede o nome do ficheiro que foi criado na digitação da 1ª visita.

Sai o menu, onde o aplicativo pede o nome do revisor-digitador. Lança do seu nome no quadradinho **Operator ID** e dá **Ok**:

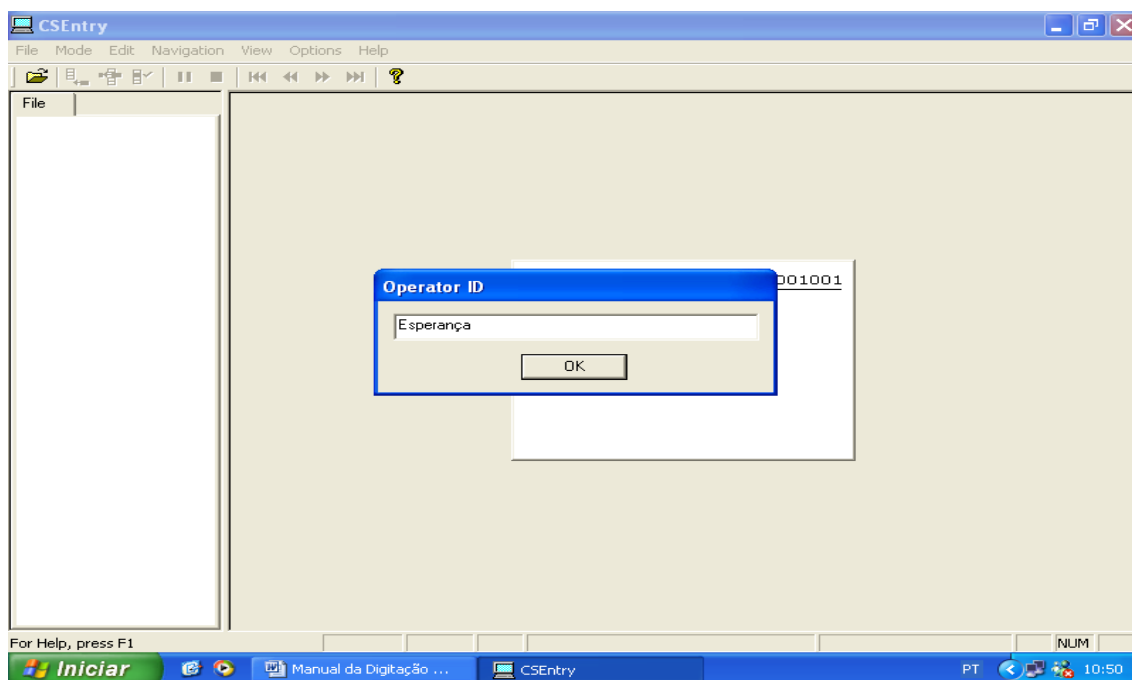

Sai o menu, onde aparece os dados de identificação do ficheiro criado no momento do lançado da 1ª visita:

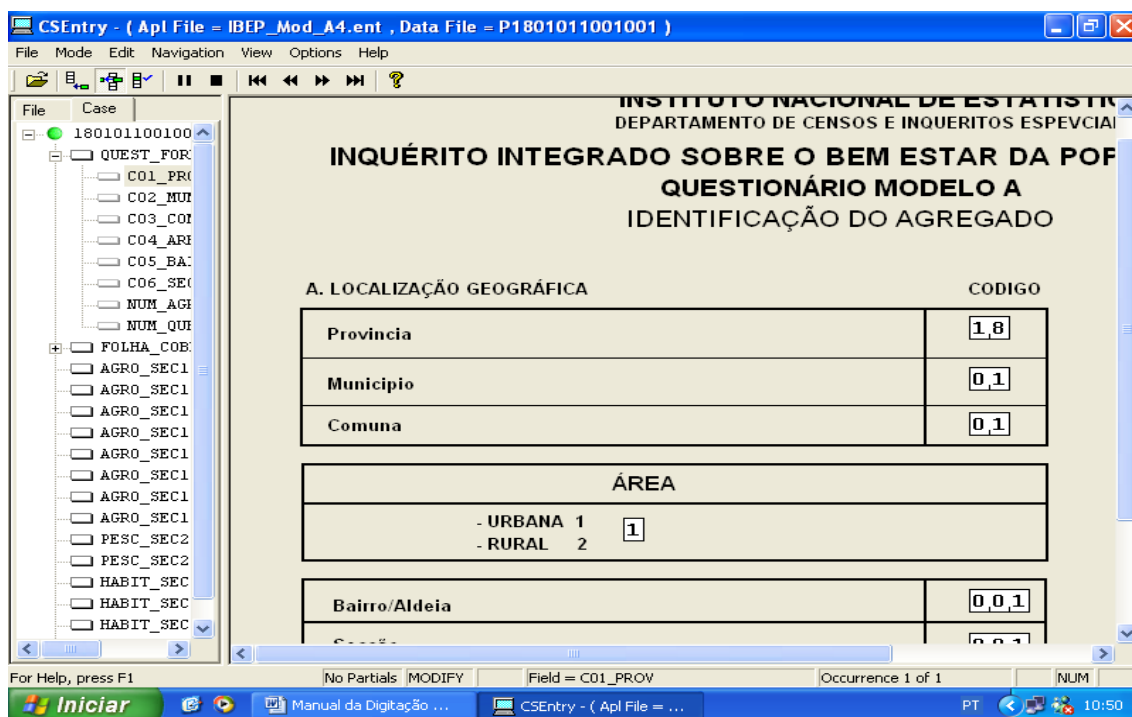

Começa a digitar os dados da folha de cobertura da 4ª visita:

CSEntry - (Apl File = IBEP_Mod_A4.ent , Data File = P1801011001001)

File Mode Edit Navigation View Options Help

Nome da Avenida (Rua, Ruela, Largo, etc...)

Número da casa

Apartamento

Telefone

Nome d...

Identificação/Observação e Comentários dos Agentes de Campo

INQUIRIDOR:

Nome:.....

Data e Duração da Visita ao Agregado:

Dia	Mês	Ano	Início da visita		Fim da Visita		Resultado
			H	M	H	M	
08	03	2008	15	00	16	10	1

For Help, press F1

No Partials MODIFY Field = FC_V08_DIA_4 Occurrence 1 of 1 NUM

Iniciar Manual da Digitação ... CSEntry - (Apl File = ... PT 10:51

Menu de entrada de dados da página 35 sobre informação da secção 19A, **actividade agro-pecuária**:

CSEntry - (Apl File = IBEP_Mod_A4.ent , Data File = P1801011001001)

File Mode Edit Navigation View Options Help

INQUÉRITO INTEGRADO SOBRE O BEM ESTAR

QUESTIONÁRIO MODELO A [Visita]

Provincia 18 Município 01 Comuna 01 Área 1 Bairro/Aldeia 001 S...

Agregado Familiar 0037

Numero do questionario

Secção 19A: Actividade Agro-Pecuária (1)

01 Tem lavra 2

02 Quantas parcelas

03 Área total da lavra

04 Responsável

05 Ajudante(s)

For Help, press F1

No Partials MODIFY Field = S19V01 Occurrence 1 of 1 NUM

Iniciar Manual da Digitação ... CSEntry - (Apl File = ... PT 10:53

Quadro V4.1: Principais verificações a efectuar antes da digitação dos dados da página 35 do questionário da 3ª visita:

Verificação		
Nº	Variáveis	Observação
1	Pergunta 01, página 35	Nesta pergunta sempre haver informação, deve ter no rectângulo código 1 ou código 2
2	Pergunta 02, página 35	Nesta pergunta só deve haver informação se na pergunta 01

		tem anotado o código 1
3	Pergunta 03, página 35	Nesta pergunta só deve haver informação se na pergunta 01 tem anotado o código 1
4	Pergunta 04, página 35	Nesta pergunta só deve haver informação se na pergunta 01 tem anotado o código 1
5	Pergunta 05, página 35	Se a pergunta encontra-se em branco, na primeira linha e na coluna código anote 00 e na coluna NOME DO INDIVÍDUO anote ninguém.
6	Pergunta 06, página 35	Nesta pergunta só deve haver informação se na pergunta 01 tem anotado o código 1, o rectângulo pode ter só código 1 ou 2 ou 3.
7	Pergunta 07, página 35	Sempre deve haver informação se na pergunta 06 tem anotado o código 1 ou 2.
8	Pergunta 08, página 35	Sempre deve haver informação se na pergunta 06 tem anotado o código 1 ou 2.
9	Pergunta 09, página 35	Sempre deve haver informação se na pergunta 06 tem anotado o código 1 ou 2.
10	Pergunta 10, página 35	Sempre deve haver informação se na pergunta 06 tem anotado o código 1 ou 2.
11	Pergunta 11, página 35	Sempre deve haver informação se na pergunta 06 tem anotado o código 1 ou 2.
12	Pergunta 12, página 35	Sempre deve haver informação se na pergunta 06 tem anotado o código 1 ou 2.
13	Pergunta 13, página 35	Sempre deve haver informação se na pergunta 06 tem anotado o código 1 ou 2.
14	Pergunta 14, página 35	Verifique que a soma das linhas de despesas 1 até 13 seja igual a quantidade anotada na linha gasto total.
15	Pergunta 15, página 35	Se na pergunta 06 tem código 1 ou 2, então deve haver resposta nesta pergunta. Verifique que o número de linhas com informação nesta pergunta é igual ao número de parcelas na pergunta 02.
16	Pergunta 16, página 35	Só deve haver informação nesta pergunta se a parcela com informação na pergunta 15 tem código 1
17	Pergunta 17, página 35	Só deve haver informação nesta pergunta se a parcela com informação na pergunta 15 tem código 1
18	Pergunta 18, página 35	Só deve haver informação nesta pergunta se a parcela com informação na pergunta 15 tem código 1
19	Pergunta 19, página 35	Não deve haver informação nesta pergunta se a parcela com informação na pergunta 18 tem código 1.
20	Pergunta 20, página 35	Nesta pergunta deve haver informação para todas as parcelas. Lembre que o ano deve estar registado com quatro dígitos
21	Pergunta 21, página 35	Nesta pergunta deve haver informação para todas as parcelas.

Menu de entrada de dados da página 37 sobre informação da secção 19B, **produção agrícola – cultura temporarias**:

INQUÉRITO INTEGRADO SOBRE O BEM ESTAR DA PO
QUESTIONÁRIO MODELO A [Visita 4]

Provincia Municipio Comuna Área Bairro/Aldeia Se
Agregado Familiar Numero do questionario

Secção 19A: Actividade Agro-Pecuária (2)

	15. Extensão plantada	16. Ano de começo	17. Regime de ocupação	18. Condições de cultivo	19. Uso feito	20. Parte semeada	21
1	<input type="text"/>	<input type="text"/>	<input type="text"/>	<input type="text"/>	<input type="text"/>	<input type="text"/>	
2	<input type="text"/>	<input type="text"/>	<input type="text"/>	<input type="text"/>	<input type="text"/>	<input type="text"/>	
3	<input type="text"/>	<input type="text"/>	<input type="text"/>	<input type="text"/>	<input type="text"/>	<input type="text"/>	
4	<input type="text"/>	<input type="text"/>	<input type="text"/>	<input type="text"/>	<input type="text"/>	<input type="text"/>	

Quadro V4.2: Principais verificações a efectuar antes da digitação dos dados da página 37 do questionário da 3ª visita:

Verificação		
Nº	Variáveis	Observação
1	Pergunta 22, página 37	Nesta pergunta sempre deve haver informação
2	Pergunta 23, página 37	Nesta pergunta só deve haver informação se na pergunta 22 tem código 1.
3	Pergunta 24, página 37	Verifique que esta pergunta tenha informação para todas as culturas anotadas na pergunta 23. Verifique que o mês esteja anotado com dois dígitos e o ano com quatro dígitos.
4	Pergunta 25a, página 37	Nesta pergunta deve haver informação em todas as linhas que na coluna 24 tem informação.
5	Pergunta 25b, página 37	Nesta pergunta deve haver informação em todas as linhas que na coluna 25a tem informação.
6	Pergunta 25c, página 37	Nesta pergunta deve haver informação em todas as linhas que na coluna 25b tem informação.
7	Pergunta 26, página 37	Nesta pergunta deve haver informação em todas as linhas que na coluna 25a tem informação.
8	Pergunta 27, página 37	Nesta pergunta deve haver informação em todas as linhas que na coluna 25a tem informação.
9	Pergunta 28, página 37	Nesta pergunta deve haver informação em todas as linhas que na coluna 25a tem informação.

Menu de entrada de dados da página 38 sobre informação da secção 19B, **produção agrícola – culturas temporárias** (continuação):

Quadro V4.3: Principais verificações a efectuar antes da digitação dos dados da página 38 do questionário da 3ª visita:

Verificação		
Nº	Variáveis	Observação
1	Pergunta 29ª, página 38	Se tem informação na pergunta 28, então deve ter informação nesta pergunta.
2	Pergunta 29b, página 38	Se tem informação na pergunta 29a, então deve haver informação nesta pergunta.
3	Pergunta 29c, página 38	Se tem informação na pergunta 29b, então deve haver informação nesta pergunta.
4	Pergunta 30, página 38	Se tem informação na pergunta 29a, então deve haver informação nesta pergunta.
5	Pergunta 31, página 38	Se na pergunta 30 tem anotado o código 5, então não deve haver informação nesta pergunta.
6	Pergunta 32, página 38	Se tem informação na pergunta 29a, então deve haver informação nesta pergunta.
7	Pergunta 33, página 38	Se tem informação na pergunta 29a, então deve haver informação nesta pergunta.
8	Pergunta 34, página 38	Se tem informação na pergunta 29a, então deve haver informação nesta pergunta.

Menu de entrada de dados da página 39 sobre informação da secção 19C, **produção agrícola – culturas permanentes**:

Quadro V4.5: Principais verificações a efectuar antes da digitação dos dados das páginas 39 e 40 do questionário da 3ª visita:

Verificação		
Nº	Variáveis	Observação
1	Pergunta 35, página 39	Se na pergunta 06 tem anotado código 1 ou 2, então deve haver informação nesta pergunta
2	Pergunta 36, página 39	Deve haver informação se na pergunta 35 tem anotado o código 1.
3	Pergunta 37, página 39	Se na pergunta 35 tem anotado o código 1, então nesta pergunta sempre deve haver informação, não deve ficar em branco o rectângulo correspondente à árvore.
4	Pergunta 38, página 39	Se na pergunta 35 tem anotado o código 1, então nesta pergunta sempre deve haver informação, não deve ficar em branco o rectângulo correspondente à árvore.
5	Pergunta 39, página 39	Se na pergunta 35 tem anotado o código 1, então nesta pergunta sempre deve haver informação, não deve ficar em branco o rectângulo correspondente à árvore
6	Pergunta 40, página 39	Se na pergunta 39 tem anotado o código 1, então nesta pergunta sempre deve haver informação, não deve ficar em branco o rectângulo correspondente à árvore. Se na pergunta 39 tem anotado o código 2, então nesta pergunta o rectângulo correspondente não deve ter informação.
7	Pergunta 41, página 39	Se na pergunta 35 tem anotado o código 1, então nesta pergunta sempre deve haver informação, não deve ficar em branco o rectângulo correspondente à árvore
8	Pergunta 42, página 39	Se na pergunta 41 tem anotado o código 1, então nesta pergunta sempre deve haver informação, não deve ficar em branco o

			rectângulo correspondente à árvore. Se na pergunta 41 tem anotado o código 2, então não deve haver informação no rectângulo correspondente à árvore.
9	Pergunta página 39	43a,	Se na pergunta 41 tem anotado o código 1, então nesta pergunta sempre deve haver informação, não deve ficar em branco o rectângulo correspondente à árvore. Se na pergunta 41 tem anotado o código 2, então não deve haver informação no rectângulo correspondente à árvore.
10	Pergunta página 39	43b,	Se na pergunta 43a tem anotada uma quantidade, então nesta pergunta sempre deve haver informação, não deve ficar em branco o rectângulo correspondente à árvore.
11	Pergunta página 40	43c,	Se na pergunta 43c tem anotado o nome da unidade de medida, então nesta pergunta sempre deve haver informação, não deve ficar em branco o rectângulo correspondente à árvore.
12	Pergunta página 40	44,	Se na pergunta 43a tem anotada uma quantidade, então nesta pergunta sempre deve haver informação, não deve ficar em branco o rectângulo correspondente à árvore.
13	Pergunta página 40	45,	Se na pergunta 44 tem anotado o código 5, então nesta pergunta não deve haver informação. Só deve ter informação o rectângulo correspondente à árvore se na pergunta 44 tem anotado o código 1 ou 2 ou 3 ou 4.
14	Pergunta página 40	46,	Se na pergunta 43a tem anotada uma quantidade, então nesta pergunta sempre deve haver informação, não deve ficar em branco o rectângulo correspondente à árvore.

Menu de entrada de dados da página 40 sobre informação da secção 19C, **produção agrícola – culturas permanentes** (continuação):

INQUÉRITO INTEGRADO SOBRE O BEM ESTAR DA PO
QUESTIONÁRIO MODELO A [Visita 4]

Provincia Município Comuna Área Bairro/Aldeia

Agregado Familiar Número do questionário

Secção 19C: Culturas Permanentes (2a parte)

	43c. Conversão em Kg.	44. Qtde. vendida	45. Quanto obteve	46. Qtde. consumida
1	<input type="text"/>	<input type="text"/>	<input type="text"/>	<input type="text"/>
2	<input type="text"/>	<input type="text"/>	<input type="text"/>	<input type="text"/>
3	<input type="text"/>	<input type="text"/>	<input type="text"/>	<input type="text"/>
4	<input type="text"/>	<input type="text"/>	<input type="text"/>	<input type="text"/>

0,254 NUM

PT 11:39

Menu de entrada de dados da página 41 sobre informação da secção 19D, **produção animal**:

Quadro V4.6: Principais verificações a efectuar antes da digitação dos dados da página 41 do questionário da 3ª visita:

Verificação		
Nº	Variáveis	Observação
1	Pergunta 47, página 41	Se na pergunta 06 tem anotado código 2 ou código 3, então deve haver informação nesta pergunta
2	Pergunta 48, página 41	Se na pergunta 47 tem anotado código 1, então deve haver informação nesta pergunta; se na pergunta 47 tem anotado o código 2, então não deve haver informação nesta pergunta
3	Pergunta 49a, página 41	Se na pergunta 48 tem anotado código 1, então deve haver informação pelo menos em uma linha desta pergunta. Verifique que o produto corresponda a algum produto anotado na pergunta 23 (culturas temporárias) ou 36 (culturas permanentes).
4	Pergunta 49b, página 41	Se na pergunta 49a tem anotado um produto, então deve haver informação nesta pergunta
5	Pergunta 49c, página 41	Se na pergunta 49a tem anotado um produto, então deve haver informação nesta pergunta
6	Pergunta 49d, página 41	Se na pergunta 49a tem anotado um produto, então deve haver informação nesta pergunta
7	Pergunta 50, página 41	Se na pergunta 47 tem anotado código 1, então deve haver informação nesta pergunta. Verifique que a soma dos tipos de despesas seja igual ao valor anotado na linha GASTO TOTAL
8	Pergunta 51, página 41	Nesta pergunta todas as linhas abertas devem ter informação no rectângulo correspondente,
9	Pergunta 52, página 41	Nesta pergunta só deve haver informação nas linhas em que na pergunta 51 tem anotado o código 1

10	Pergunta página 41	53,	Nesta pergunta só deve haver informação nas linhas em que na pergunta 51 tem anotado o código 1
11	Pergunta página 41	54,	Nesta pergunta só deve haver informação nas linhas em que na pergunta 51 tem anotado o código 1
13	Pergunta página 41	56,	Nesta pergunta só deve haver informação nas linhas em que na pergunta 54 tem informação.
14	Pergunta página 41	57,	Nesta pergunta só deve haver informação se nas linhas da pergunta 56 tem informação.
15	Pergunta página 41	58,	Nesta pergunta só deve haver informação nas linhas em que na pergunta 51 tem anotado o código 1.
16	Pergunta página 41	59,	Nesta pergunta só deve haver informação nas linhas em que na pergunta 51 tem anotado o código 1.
17	Pergunta página 41	60,	Nesta pergunta só deve haver informação nas linhas em que na pergunta 51 tem anotado o código 1.

Menu de entrada de dados da página 43 sobre informação da secção 20A, **actividades de captura de peixe:**

CSPro 3.3 - [IBEP_Mod_A4.fmf]

File Edit View Options Align CAPI Options Tools Window Help

INQUÉRITO INTEGRADO SOBRE O BEM ESTAR DA POPULAÇÃO
QUESTIONÁRIO MODELO A [Visita 4]

Provincia Municipio Comuna Área Bairro/Aldeia Secção

Agregado Familiar Numero do questionario

Secção 20A: Actividades Piscícolas

01. Atividade piscícola no AF ☐

02. Responsável

03. Ajudante(s)

1	<input type="text"/>
2	<input type="text"/>
3	<input type="text"/>
4	<input type="text"/>

13. Equip. de conservação ☐

14. Que tipo ☐

15. Técnica de pesca ☐

16. Onde adquiriu ☐

17. Como adquiriu ☐

18. Quanto custaria

195,299

NUM

PT 11:44

Quadro V4.8: Principais verificações a efectuar antes da digitação dos dados da página 43 do questionário da 4ª visita:

Verificação		
Nº	Variáveis	Observação
1	Pergunta 01 página 43	No rectângulo sempre deve haver informação
2	Pergunta 02 página 43	Se na pergunta 01 tem código 1, então nesta pergunta deve haver informação
3	Pergunta 03 página 43	Se na pergunta 01 tem código 1, então nesta pergunta deve haver informação
4	Pergunta 04 página 43	Se na pergunta 01 tem código 1, então nesta pergunta deve haver informação

5	Pergunta 05 página 43	Se na pergunta 04 tem código diferente de 1, então nesta pergunta deve haver informação. Se na pergunta 04 tem código 1, então nesta pergunta não deve haver informação
6	Pergunta 06 página 43	Se na pergunta 04 tem código diferente de 1, então nesta pergunta deve haver informação. Se na pergunta 04 tem código 1, então nesta pergunta não deve haver informação
7	Pergunta 07 página 43	Se na pergunta 06 tem código diferente de 1, então nesta pergunta deve haver informação. Se na pergunta 06 tem código 1, então nesta pergunta não deve haver informação
8	Pergunta 08 página 43	Se na pergunta 06 tem código diferente de 1, então nesta pergunta deve haver informação. Se na pergunta 06 tem código 1, então nesta pergunta não deve haver informação.
9	Pergunta 09 página 43	Se na pergunta 06 tem código diferente de 1, então nesta pergunta deve haver informação. Se na pergunta 06 tem código 1, então nesta pergunta não deve haver informação.
10	Pergunta 10 página 43	Se na pergunta 09 tem código 1, então nesta pergunta deve haver informação. Se na pergunta 09 tem código 2, então nesta pergunta não deve haver informação.
11	Pergunta 11 página 43	Se na pergunta 09 tem código 1, então nesta pergunta deve haver informação. Se na pergunta 09 tem código 2, então nesta pergunta não deve haver informação.
12	Pergunta 12 página 43	Se na pergunta 09 tem código 1, então nesta pergunta deve haver informação. Se na pergunta 09 tem código 2, então nesta pergunta não deve haver informação.
13	Pergunta 13 página 43	Se na pergunta 09 tem código 1, então nesta pergunta deve haver informação. Se na pergunta 09 tem código 2, então nesta pergunta não deve haver informação.
14	Pergunta 14 página 43	Se na pergunta 13 tem código 1, então nesta pergunta deve haver informação. Se na pergunta 13 tem código 2, então nesta pergunta não deve haver informação.
15	Pergunta 15 página 43	Se na pergunta 01 tem código 1, então nesta pergunta deve haver informação. Se na pergunta 01 tem código 2, então nesta pergunta não deve haver informação.
16	Pergunta 16 página 43	Se na pergunta 15 tem informação, então nesta pergunta deve haver informação. Se na pergunta 15 não tem informação, então nesta pergunta não deve haver informação.
17	Pergunta 17 página 43	Se na pergunta 16 tem código diferente de 1, então nesta pergunta deve haver informação. Se na pergunta 16 tem código 1, então nesta pergunta não deve haver informação.
18	Pergunta 18 página 43	Se na pergunta 15 tem informação, então nesta pergunta deve haver informação. Se na pergunta 15 não tem informação, então nesta pergunta não deve haver informação.
19	Pergunta 19 página 43	Se na pergunta 18 tem informação, então nesta pergunta deve haver informação. Se na pergunta 18 não tem informação, então nesta pergunta não deve haver informação. Nesta pergunta pode haver mais de um dado.
20	Pergunta 20 página 43	Se na pergunta 01 tem código 1, então nesta pergunta deve haver informação. Se na pergunta 01 tem código 2, então nesta pergunta não deve haver informação.
21	Pergunta 21 página 43	Se na pergunta 01 tem código 1, então nesta pergunta deve haver informação. Se na pergunta 01 tem código 2, então nesta pergunta não deve haver informação.
22	Pergunta 22	Se na pergunta 01 tem código 1, então nesta pergunta deve haver

	página 43	informação. Se na pergunta 01 tem código 2, então nesta pergunta não deve haver informação.
23	Pergunta 23 página 43	Se na pergunta 01 tem código 1, então nesta pergunta deve haver informação. Se na pergunta 01 tem código 2, então nesta pergunta não deve haver informação.

Menu de entrada de dados da página 45 sobre informação da secção 20B, **produção de pescado**:

Quadro V4.9: Principais verificações a efectuar antes da digitação dos dados da página 45 do questionário da 4ª visita:

Verificação		
Nº	Variáveis	Observação
1	Pergunta 24 página 45	Se na pergunta 01 tem código 1, então nesta pergunta deve haver informação. Se na pergunta 01 tem código 2, então nesta pergunta não deve haver informação.
2	Pergunta 25a página 45	Se na pergunta 24 tem anotado o nome da espécie do peixe e código, então deve haver informação na linha correspondente desta pergunta.
3	Pergunta 25b página 45	Se na pergunta 25a tem anotado a quantidade, então deve haver informação na linha correspondente desta pergunta.
4	Pergunta 25c página 45	Se na pergunta 25b tem anotado a unidade de medida, então deve haver informação na linha correspondente desta pergunta.
5	Pergunta 26 página 45	Se na pergunta 25a tem anotado a quantidade, então deve haver informação na linha correspondente desta pergunta.
6	Pergunta 27 página 45	Se na pergunta 26 tem anotado o código 1 ou 2 ou 3 ou 4, então deve haver informação na linha correspondente desta pergunta. Se tem anotado o código 5, então não deve haver informação.
7	Pergunta 28 página 45	Se na pergunta 25a tem anotado a quantidade, então deve haver informação na linha correspondente desta pergunta.

8	Pergunta página 45	29	Se na pergunta 25a tem anotado a quantidade, então deve haver informação na linha correspondente desta pergunta.
---	-----------------------	----	--

Menu de entrada de dados da página 46-47 sobre informação da secção 21, características da habitação e do agregado:

Quadro V4.10: Principais verificações a efectuar antes da digitação dos dados da página 46-47 do questionário da 4ª visita:

Verificação		
Nº	Variáveis	Observação
1	Pergunta 01, página 46	Esta pergunta sempre deve ter informação. É obrigatória
2	Pergunta 02, página 46	Esta pergunta sempre deve ter informação. É obrigatória
3	Pergunta 03, página 46	Esta pergunta sempre deve ter informação. É obrigatória
4	Pergunta 04, página 46	Esta pergunta sempre deve ter informação. É obrigatória
5	Pergunta 05, página 46	Esta pergunta sempre deve ter informação. É obrigatória
6	Pergunta 06, página 46	Esta pergunta sempre deve ter informação. É obrigatória
7	Pergunta 07, página 46	Esta pergunta sempre deve ter informação. É obrigatória
8	Pergunta 08, página 46	Esta pergunta sempre deve ter informação. É obrigatória
9	Pergunta 09, página 46	Esta pergunta sempre deve ter informação. É obrigatória
10	Pergunta 10, página 46	Esta pergunta sempre deve ter informação. É obrigatória
11	Pergunta 11, página 46	Esta pergunta sempre deve ter informação. É obrigatória
12	Pergunta 12, página 46	Só deve ter informação se na pergunta 11 tem código 1. A informação pode ser em Dólares ou Kwanzas respeitando o rectângulo correspondente.
13	Pergunta 13, página 46	Deve haver informação nesta pergunta se na pergunta 11 tem anotado o código 2 ou 3 ou 4 ou 5 ou 6. Se na pergunta 11 tem anotado o código 1 então não deve haver informação nesta pergunta.
14	Pergunta 14, página 46	Esta pergunta sempre deve ter informação. É obrigatória

15	Pergunta 15, página 46	Nesta pergunta só deve haver informação se na pergunta 14 tem anotado o código 2
16	Pergunta 16, página 46	Esta pergunta sempre deve ter informação. É obrigatória
17	Pergunta 17, página 46	Nesta pergunta só deve haver informação se na pergunta 16 tem anotado o código 6
18	Pergunta 18, página 46	Nesta pergunta só deve haver informação se na pergunta 17 tem anotado o código 1
19	Pergunta 19, página 47	Verifique que os 28 bens duradouros que faz parte desta pergunta, tenham um código no espaço correspondente. Não deve haver nenhum bem sem código.
20	Pergunta 20, página 47	Verifique que se tenha informação para os 28 bens duradouros
21	Pergunta 21, página 47	Esta pergunta sempre deve ter informação. É obrigatória
22	Pergunta 22, página 47	Esta pergunta só deve ter informação se na pergunta 21 se tem anotado o código 1.
23	Pergunta 23, página 47	Esta pergunta só deve ter informação se na pergunta 21 se tem anotado o código 1 e na pergunta 22 se tem anotado um ou mais códigos.
24	Pergunta 24, página 47	Esta pergunta só deve ter informação se na pergunta 21 se tem anotado o código 1 e na pergunta 22 se tem anotado um ou mais códigos. Verifique que o número de códigos anotados nesta coluna seja igual ao número de códigos anotados na coluna 22
25	Pergunta 25, página 47	Esta pergunta sempre deve ter informação. É obrigatória
26	Pergunta 26, página 47	Esta pergunta sempre deve ter informação. É obrigatória
27	Pergunta 27, página 47	Esta pergunta só deve ter informação se na pergunta 21 se tem anotado o código 1.

Menu de entrada de dados da página 48 sobre informação da secção 22, **água e saneamento**:

Quadro V4.11: Principais verificações a efectuar antes da digitação dos dados da página 48 do questionário da 4ª visita:

Verificação		
Nº	Variáveis	Observação
1	Pergunta 01, página 48	Esta pergunta sempre deve ter informação. É obrigatória
2	Pergunta 02, página 48	Esta pergunta sempre deve ter informação. É obrigatória
3	Pergunta 03, página 48	Se na pergunta 02 tem anotado código 1, então não deve haver informação nesta pergunta
4	Pergunta 04, página 48	Se na pergunta 02 tem anotado código 1, então não deve haver informação nesta pergunta
5	Pergunta 05, página 48	Se na pergunta 02 tem anotado código 1, então não deve haver informação nesta pergunta
6	Pergunta 06, página 48	Esta pergunta sempre deve ter informação. É obrigatória
7	Pergunta 07, página 48	Se na pergunta 06 tem anotado código 1, então deve haver informação nesta pergunta, mas se tem anotado o código 2, então não deve haver informação nesta coluna.
8	Pergunta 08, página 48	Esta pergunta sempre deve ter informação. É obrigatória
9	Pergunta 09, página 48	Esta pergunta sempre deve ter informação. É obrigatória
10	Pergunta 10, página 48	Se na pergunta 09 tem anotado código 2, então deve haver informação nesta pergunta, mas se tem anotado o código 1 ou 3 ou 4, então não deve haver informação nesta coluna.
11	Pergunta 11, página 48	Esta pergunta sempre deve ter informação. É obrigatória
12	Pergunta 12, página 48	Se na pergunta 11 tem anotado código 1, então deve haver informação nesta pergunta, mas se tem anotado o código 2, então não deve haver informação nesta coluna.
13	Pergunta 13, página 48	Esta pergunta sempre deve ter informação. É obrigatória

Menu de entrada de dados da página 49 sobre informação da secção 23, **acesso a serviços e cidadania**:

INQUÉRITO INTEGRADO SOBRE O BEM ESTAR DA POP
QUESTIONÁRIO MODELO A [Visita 4]

Provincia Município Comuna Área Bairro/Aldeia Secção

Agregado Familiar Numero do questionario

Acesso a Serviços e Cidadania

1. Tempo de viagem: sede desta comuna
2. Qualidade da estrada
3. Tempo de viagem: sede da província
4. Distância ao mercado
5. Tempo de viagem: mercado
6. Alteração no tempo
7. Distância ao posto de saúde

0,325 NUM

Quadro V4.12: Principais verificações a efectuar antes da digitação dos dados da página 49 do questionário da 4ª visita:

Verificação		
Nº	Variáveis	Observação
1	Pergunta 01, página 49	Esta pergunta sempre deve ter informação. É obrigatória
2	Pergunta 02, página 49	Esta pergunta sempre deve ter informação. É obrigatória
3	Pergunta 03, página 49	Esta pergunta sempre deve ter informação. É obrigatória
4	Pergunta 04, página 49	Esta pergunta sempre deve ter informação. É obrigatória
5	Pergunta 05, página 49	Esta pergunta sempre deve ter informação. É obrigatória
6	Pergunta 06, página 49	Esta pergunta sempre deve ter informação. É obrigatória
7	Pergunta 07, página 49	Esta pergunta sempre deve ter informação. É obrigatória
8	Pergunta 08, página 49	Se na pergunta 07 tem código 6, então não deve haver informação nesta pergunta
9	Pergunta 09, página 49	Se na pergunta 07 tem código 6, então não deve haver informação nesta pergunta
10	Pergunta 10, página 49	Esta pergunta sempre deve ter informação. É obrigatória
11	Pergunta 11, página 49	Se na pergunta 10 tem código 6, então não deve haver informação nesta pergunta
12	Pergunta 12, página 49	Se na pergunta 10 tem código 6, então não deve haver informação nesta pergunta
13	Pergunta 13, página 49	Esta pergunta sempre deve ter informação. É obrigatória
14	Pergunta 14, página 49	Esta pergunta sempre deve ter informação. É obrigatória
15	Pergunta 15, página 49	Esta pergunta sempre deve ter informação. É obrigatória
16	Pergunta 16, página 49	Esta pergunta sempre deve ter informação. É obrigatória

VI.3 Digitação de dados do questionário modelo B

Para digitar os dados do modelo B, logo quando se liga o computador na tela do ambiente de trabalho, com dois *clicks* do rato, no ícone do **IBEP_Mod_B**:

Objectivo: a digitação de modelo B permite de lançar os dados das seguintes secções:

- Despesas diárias do agregado familiar
- Refeições diárias
- Pessoas por refeição

Sai o menu, onde o aplicativo pede o nome do digitador-revisor, lança do seu nome no quadradinho **Operator ID** e dá **Ok**:

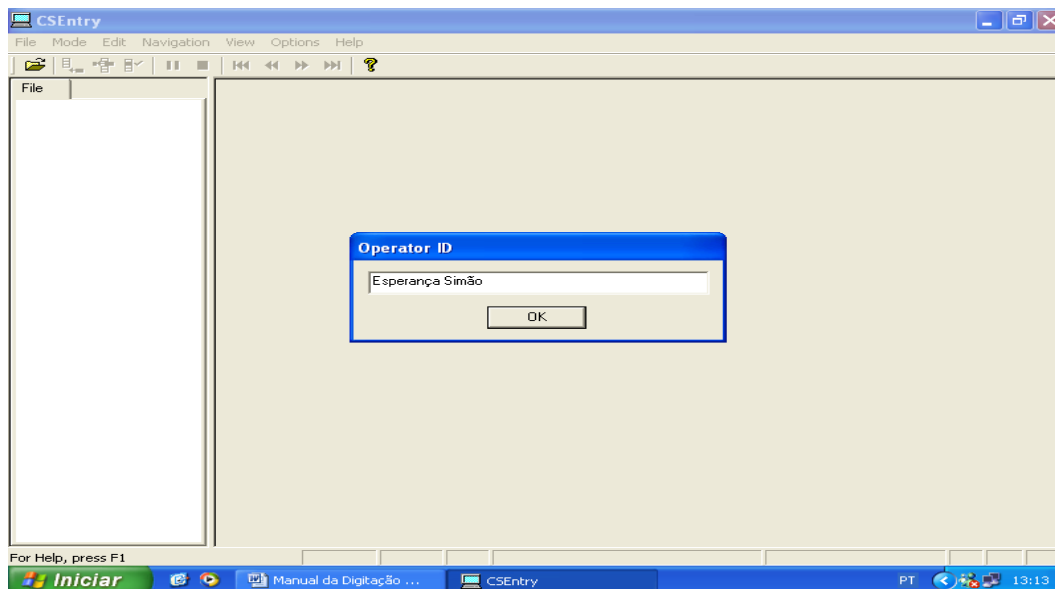

Menu da digitação dos campos comuns:

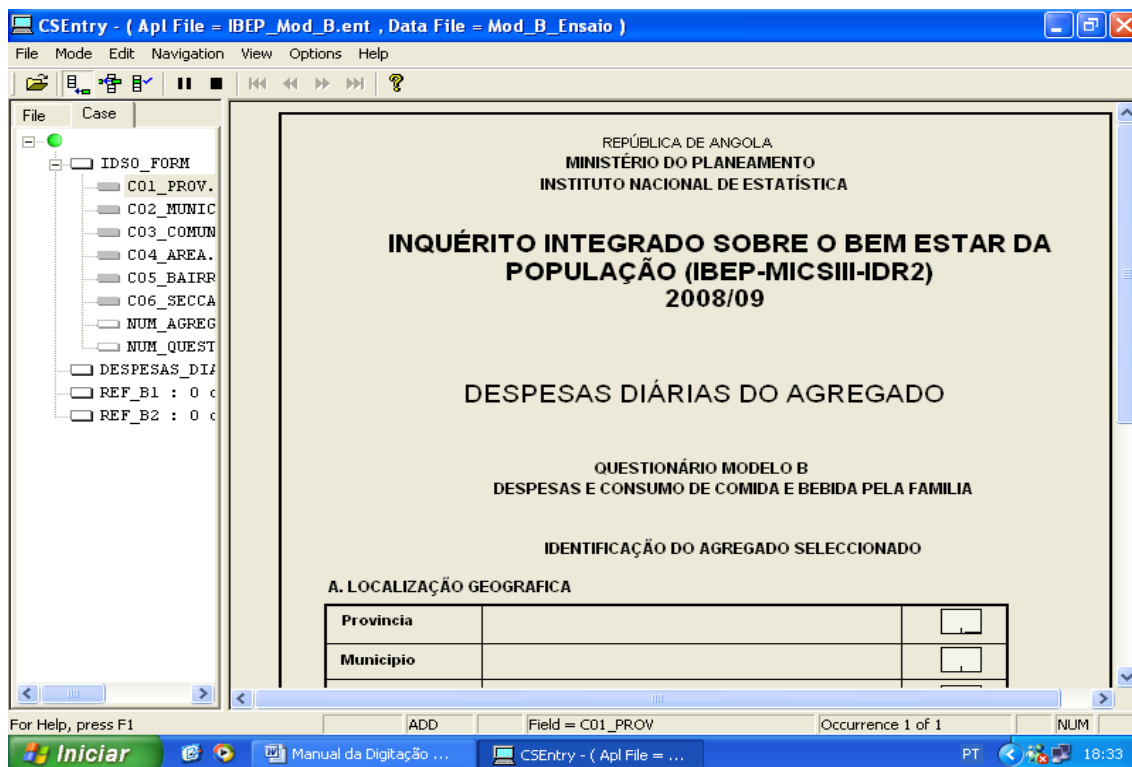

No menu, selecciona com rato os seguintes comandos *file* → *open data file*:

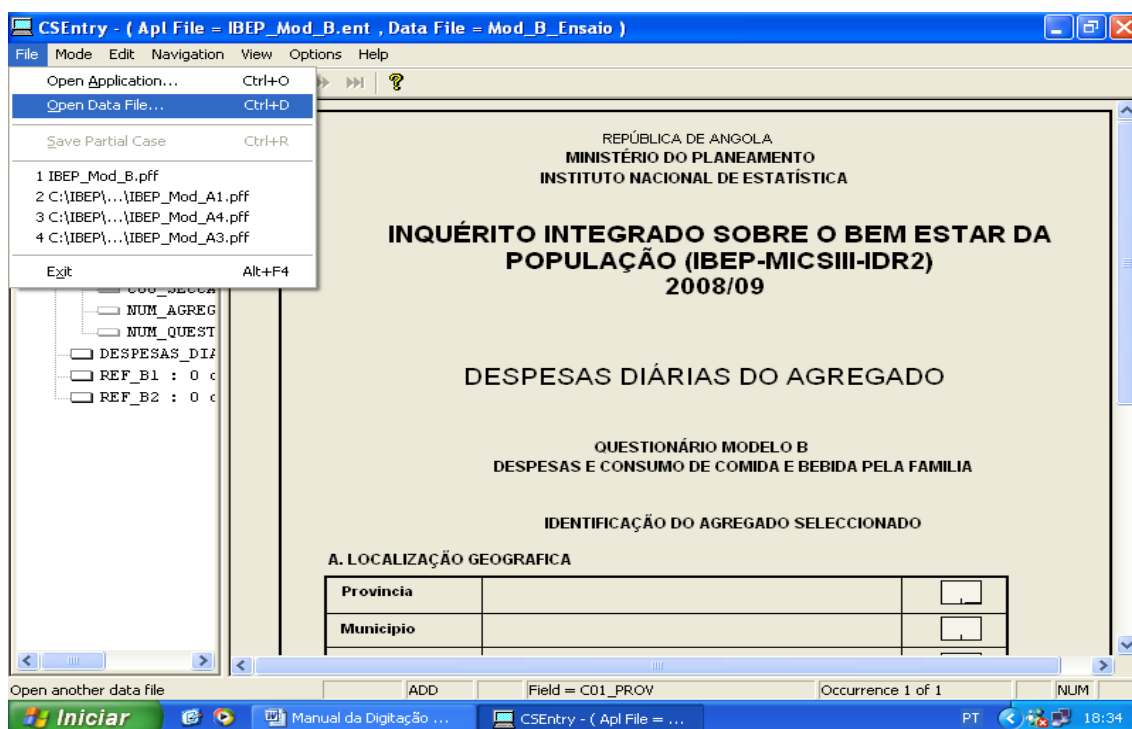

No menu *define file associations*, na linha *input data file*, criar o nome do ficheiro de dados a partir do conglomerado seleccionado na amostra, (8 questionários para área urbano e 6 para rural). Ver os nomes dos ficheiros em anexo, isto por cada província.

Por exemplo: o nome do ficheiro **BP1801011001001** é a combinação de:

- **B:** como questionário modelo B
- **P:** como primeira digitação
- **18:** o código da província do Bengo
- **01:** o código do município do Dande
- **01:** código da comuna do Caxito
- **1:** código de área (urbana)
- **001:** código do bairro/aldeia (Açucareira)
- **001:** código da secção

Nota: para área rural o código da secção é sempre **999**:

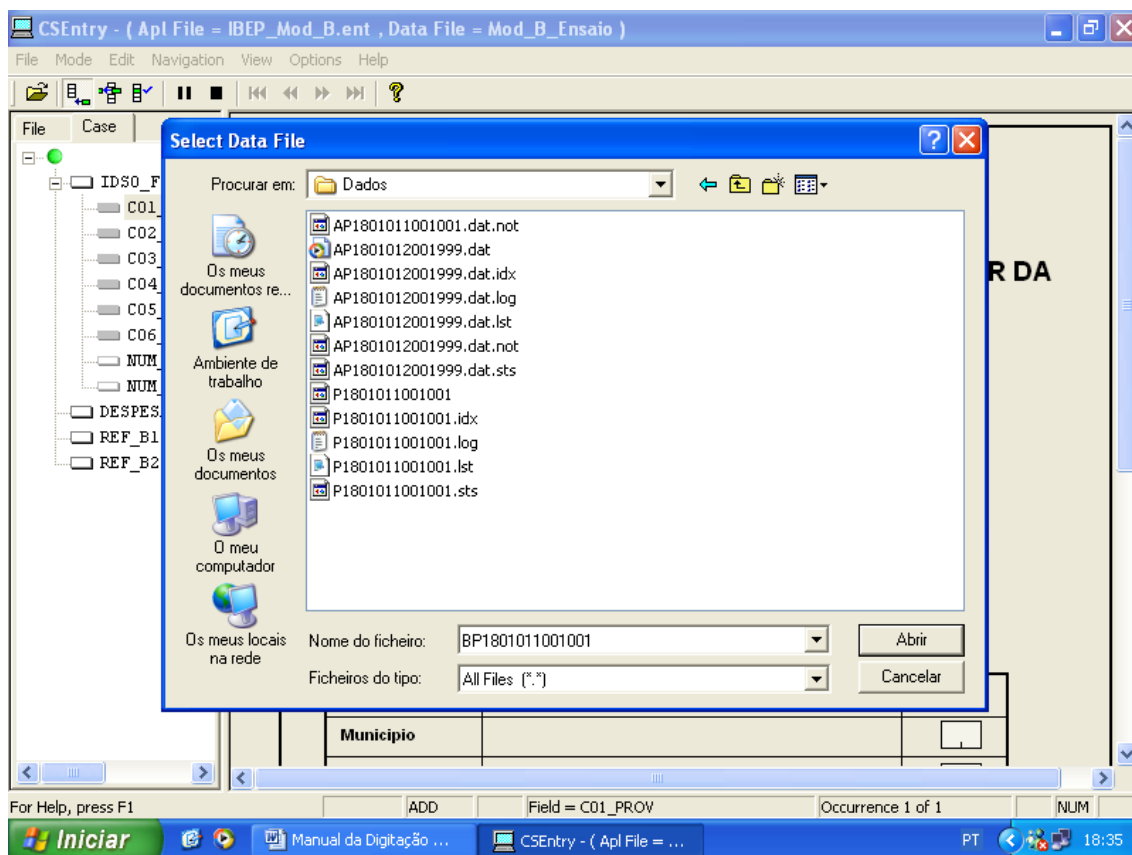

O programa procura o ficheiro, como não encontrou, pergunta se quer criar o mesmo e responde **sim**, no menu *select data file*:

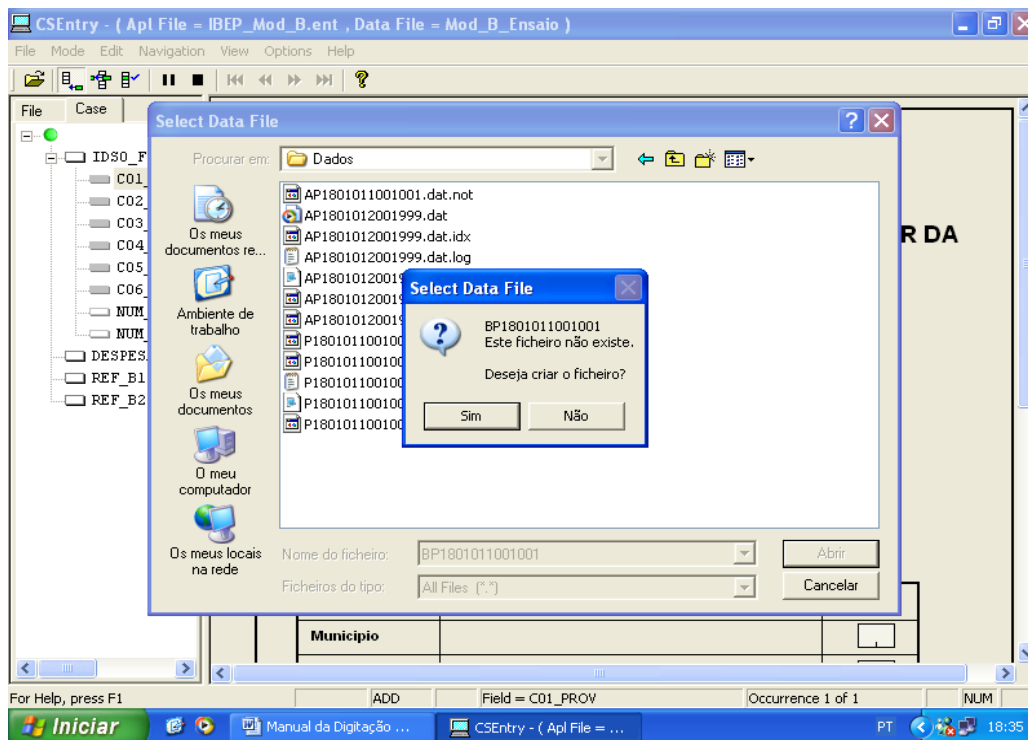

CSEntry - (Apl File = IBEP_Mod_B.ent , Data File = BP1801011001001)

File Mode Edit Navigation View Options Help

QUESTIONÁRIO MODELO B
DESPESAS E CONSUMO DE COMIDA E BEBIDA PELA FAMÍLIA

IDENTIFICAÇÃO DO AGREGADO SELECIONADO

A. LOCALIZAÇÃO GEOGRÁFICA

Provincia		1,8
Município		0,1
Comuna		0,1

URBANA
Área 1
RURAL

Bairro/Aldeia		0,0,1
Secção		0,0,1

Agregado Familiar 0,3,7

Numero do questionario 1,8,0,0,3,7

For Help, press F1

ADD Field = NUM_QUESTION Occurrence 1 of 1 NUM

Iniciar Manual da Digitação ... CSEntry - (Apl File = ... PT 7:19

CSEntry - (Apl File = IBEP_Modelo_B.ent , Data File = Ensaio)

File Mode Edit Navigation View Options Help

Provincia Município Comuna Área Bairro/Aldeia Secção Agregado

1,8 0,1 0,1 1 0,0,1 0,0,1 0

DESPESAS DIÁRIAS DO AGREGADO

	Código do Dia da Despesa Diária	Dia da despesa Diária	Mês da despesa Diária	Ano da despesa Diária	01 Código do produto	03 Quantidade
1	1	04	03	2008	001181000	000000.
2	1	04	03	2008	001112000	000005.
3	2	05	03	2008	001110000	000001.
4	3	06	03	2008	001192100	000001.
5	3	06	03	2008	001210000	000002.
6	4	07	03	2008	001181000	000001.
7	5	08	03	2008	001113000	000001.
8	6	09	03	2008	001174103	000004.
9	7	10	03	2008	001131100	000005.
10	9					

For Help, press F1

1 Partials ADD Field = COD_DESP Occurrence 10 of 350 NUM

Iniciar Manual da Digitação ... CSPro 3.3 - [IBEP_Mo... CSEntry - (Apl File = ... PT 8:08

Nota: Para passar a secção a seguir, depois de acabar de lançar todas as despesas do 1º dia até 7º dia, lança o número 9 no campo do código do dia da despesa diária:

CSEntry - (Apl File = IBEP_Modelo_B.ent , Data File = Ensaio)

Case	1	2	3	Year	Meal	1	2	3	4	5	6	7
14	4	0	7	2008	Almoço	0	1	0	0	0	0	0
15	4	0	7	2008	Lanche	0	0	0	0	0	0	0
16	4	0	7	2008	Jantar	0	1	0	0	0	0	0
17	5	0	8	2008	P. Almoço	0	1	0	0	0	0	0
18	5	0	8	2008	Almoço	0	1	0	0	0	0	0
19	5	0	8	2008	Lanche	0	0	0	0	0	0	0
20	5	0	8	2008	Jantar	0	1	0	0	0	0	0
21	6	0	9	2008	P. Almoço	0	1	0	0	0	0	0
22	6	0	9	2008	Almoço	0	1	0	0	0	0	0
23	6	0	9	2008	Lanche	0	0	0	0	0	0	0
24	6	0	9	2008	Jantar	0	1	0	0	0	0	0
25	7	1	0	2008	P. Almoço	0	1	0	0	0	0	0
26	7	1	0	2008	Almoço	0	1	0	0	0	0	0
27	7	1	0	2008	Lanche	0	0	0	0	0	0	0
28	7	1	0	2008	Jantar	0	1	0	0	0	0	0

For Help, press F1 | 1 Partials | ADD | Field = PESS_TOTAL | Occurrence 28 of 28 | NUM

CSEntry - (Apl File = IBEP_Modelo_B.ent , Data File = Ensaio)

INQUÉRITO INTEGRADO SOBRE O BEM ESTAR DA QUESTIONÁRIO MODELO B

Provincia: 1,8 | Bairro/Aldeia: 0,0,1 | Secção: 0,0,1 | Agregado F: 0,3,7

CSPro 3.3 Data Entry
Accept this 'QUEST/Questionário' case?
Sim Não

Número de Pessoas que estiveram presentes na semana de Entrevista (por Refeição)

Número de ordem	Dia 1 p.a.	Dia 1 a.	Dia 1 l.	Dia 1 j.	Dia 2 p.a.	Dia 2 a.	Dia 2 l.	Dia 2 j.	Dia 3 p.a.	Dia 3 a.	Dia 3 l.	Dia 3 j.
1	0,1	1	1	0	1	1	1	1	1	1	1	1
2	3,1	0	0	0	0	0	0	0	0	0	0	0
3	3,2	1	1	0	1	1	1	1	1	1	1	1
4	9,9											

For Help, press F1 | 1 Partials | ADD | Field = NUM_ORDEM | Occurrence 4 of 4 | NUM

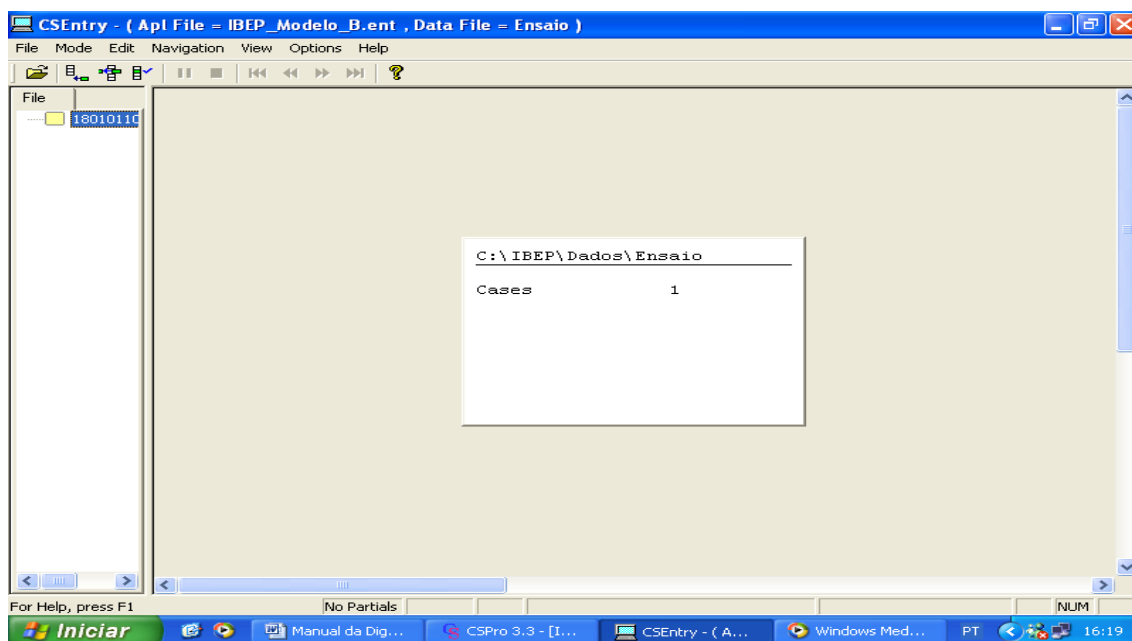

VI.4 Digitação de dados do questionário modelo C

Para digitar os dados do modelo C, dé dois *clicks* do rato no ícone do **IBEP_Mod_C** (na tela do ambiente de trabalho):

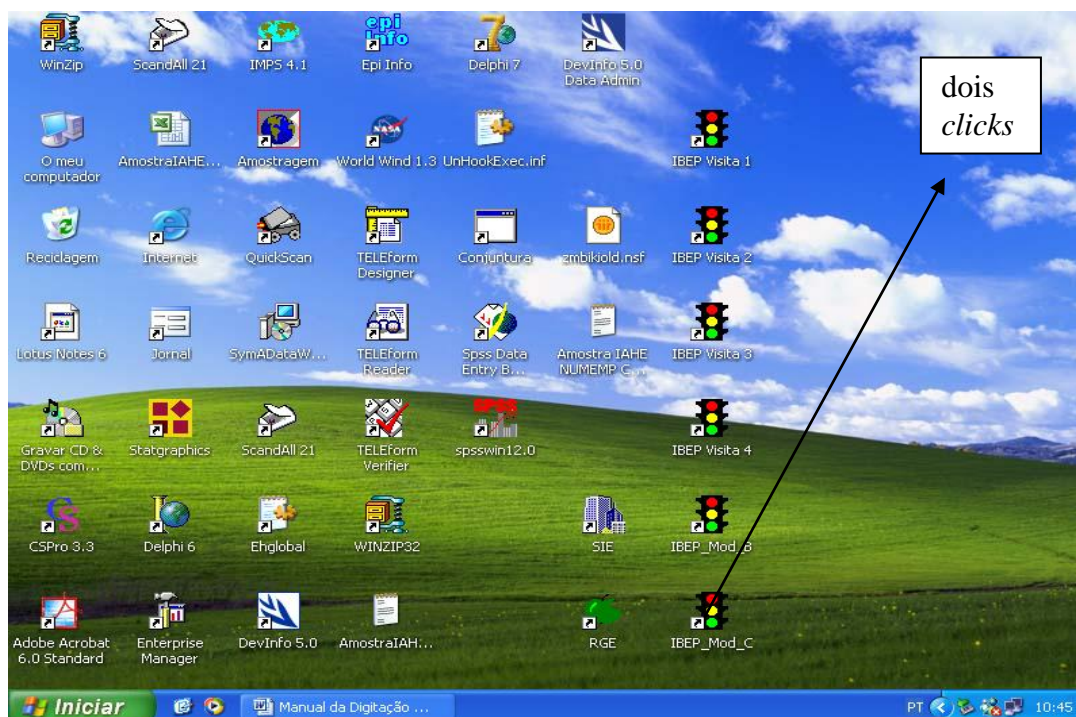

Objectivo: A digitação de modelo C, permite lançar os dados das seguintes secções:

- Despesas pessoais do membro com despesas fora de casa

REPÚBLICA DE ANGOLA
MINISTÉRIO DO PLANEAMENTO
INSTITUTO NACIONAL DE ESTATÍSTICA
DEPARTAMENTO DE CENSOS E INQUÉRITO ESPECIAIS

**INQUÉRITO INTEGRADO SOBRE O BEM ESTAR DA POPULAÇÃO
(IBEP-MICSIII-IDR2)
DESPESAS E RECEITAS
2007-2008**

DESPESAS PESSOAIS
DO MEMBRO DO AGREGADO FAMILIAR FORA DA CASA

QUESTIONÁRIO MODELO C
IDENTIFICAÇÃO DO AGREGADO SELECIONADO

A. LOCALIZAÇÃO

744,238 NUM

Windows taskbar: Iniciar, Manual da Digitação..., Windows Media Player, CSPro 3.3 - [IBEP_Mo..., PT, 16:51

No menu *define file associations*, na linha *input data file*, criar o nome do ficheiro de dados a partir do conglomerado seleccionado na amostra. Ver os nomes dos ficheiros em anexo, isto por cada província.

Por Exemplo: o nome do ficheiro **CP1801011001001** é a combinação de:

C: como questionário modelo C

P: como primeira digitação

18: o código da província do Bengo

01: o código do Município do Dande

01: código da comuna do Caxito

1: código de área (urbana)

001: código do bairro/aldeia (Açucareira)

001: código da secção

Nota: para área rural o código da secção é sempre **999**:

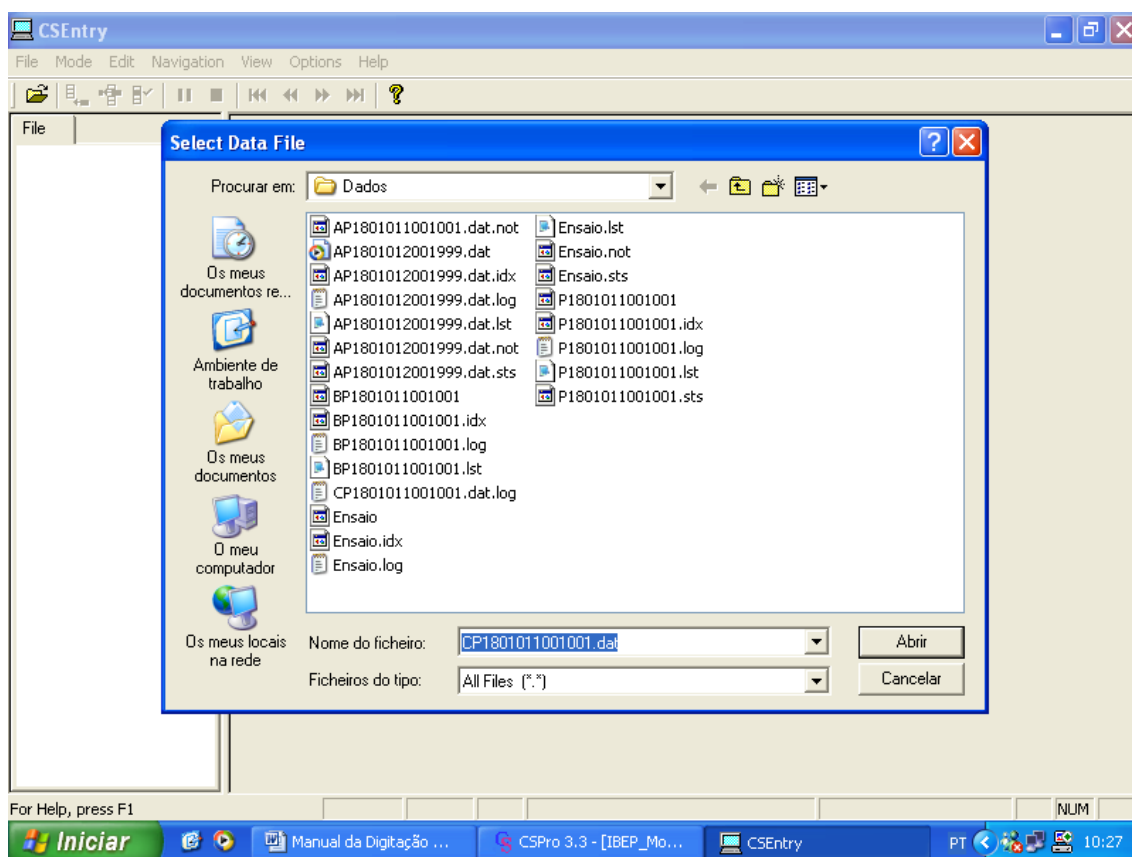

O programa procura o ficheiro. Como não encontrou, pergunta se quer criar o mesmo. Responde **sim** no menu *select data file*:

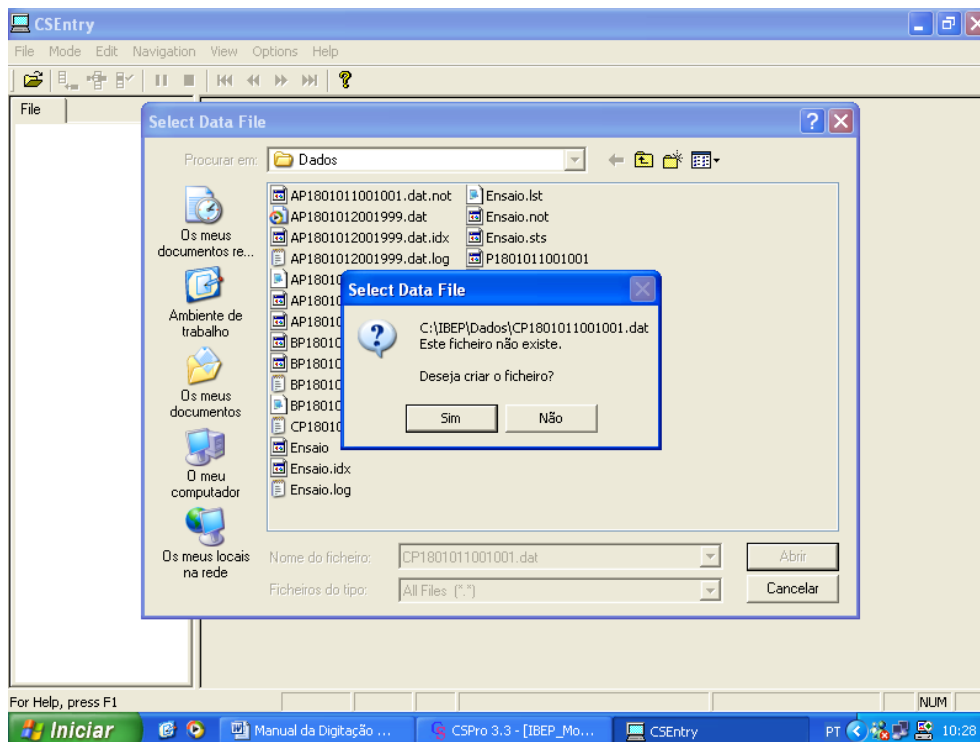

Sai o menu onde o aplicativo pede o nome do digitador-revisor. Lança do seu nome no quadradinho **Operator ID** e dá **Ok**:

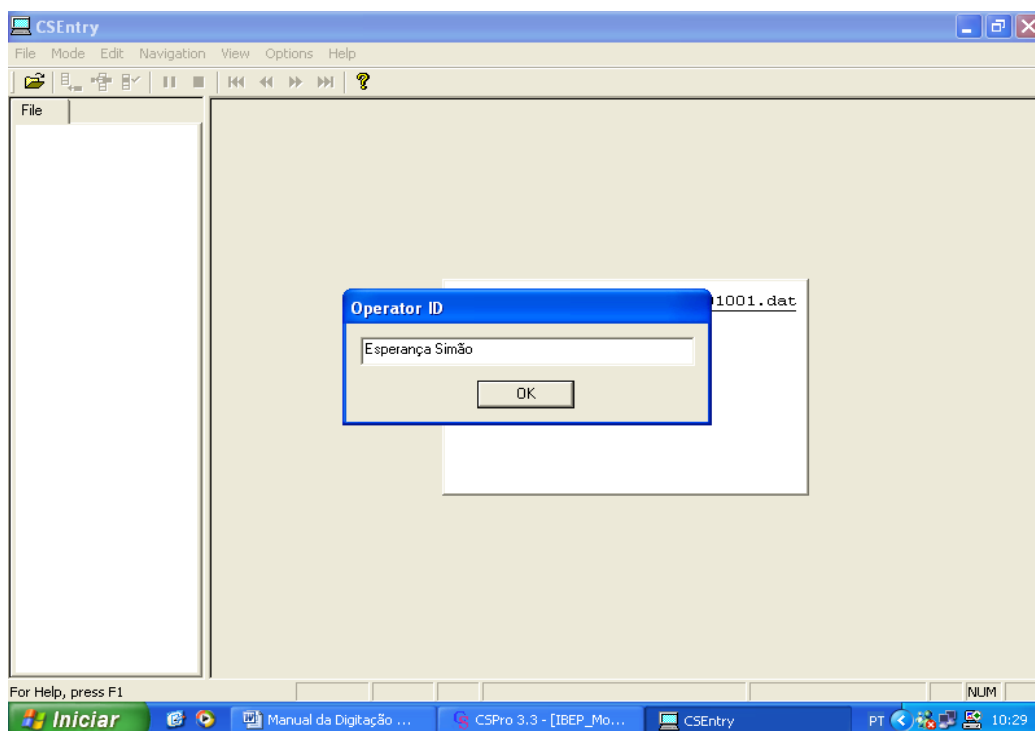

Menu da digitação dos campos comuns:

QUESTIONÁRIO MODELO C IDENTIFICAÇÃO DO AGREGADO SELECIONADO		
A. LOCALIZAÇÃO		
Provincia		1,8
Municipio		0,1
Comuna		0,1
<div style="text-align: center;"> <small>URBANA</small> Área 1 <small>RURAL</small> </div>		
Bairro/Aldeia		0,0,1
Secção		0,0,1
Agregado Familiar	0,3,7	Numero do questionário 1,8,0,0,3,7
Número de identificação do Membro do Agregado Com Despesa Pessoa		0,1

The bottom of the window shows the status bar with the text 'For Help, press F1', 'ADD', 'Field = CIDENT', 'Occurrence 1 of 1', and 'NUM'.

CSEntry - (Apl File = IBEP_Mod_C.ent , Data File = CP1801011001001.dat)

File Mode Edit Navigation View Options Help

Provincia Municipio Comuna Área Bairro/Aldeia

Agregado Familiar Numero do questionario Membro d

	Código do dia	Dia da despesa	Mês da despesa	Ano da despesa	01 Código do produto	03 Quantidade	04 Unidade de Medida
1	<input type="text" value="1"/>	<input type="text" value="04"/>			<input type="text" value="0"/>	<input type="text" value="000001.000"/>	<input type="text" value="05"/>
2	<input type="text" value="1"/>	<input type="text" value="04"/>			<input type="text" value="0"/>	<input type="text" value="000003.000"/>	<input type="text" value="05"/>
3	<input type="text" value="2"/>	<input type="text" value="05"/>			<input type="text" value="0"/>	<input type="text" value="000001.000"/>	<input type="text" value="05"/>
4	<input type="text" value="2"/>	<input type="text" value="05"/>			<input type="text" value="0"/>	<input type="text" value="000003.000"/>	<input type="text" value="05"/>
5	<input type="text" value="3"/>	<input type="text" value="06"/>	<input type="text" value="03"/>	<input type="text" value="2008"/>	<input type="text" value="011110100"/>	<input type="text" value="000001.000"/>	<input type="text" value="05"/>
6	<input type="text" value="4"/>	<input type="text" value="07"/>	<input type="text" value="03"/>	<input type="text" value="2008"/>	<input type="text" value="011110100"/>	<input type="text" value="000001.000"/>	<input type="text" value="05"/>
7	<input type="text" value="5"/>	<input type="text" value="08"/>	<input type="text" value="03"/>	<input type="text" value="2008"/>	<input type="text" value="011110100"/>	<input type="text" value="000001.000"/>	<input type="text" value="05"/>
8	<input type="text" value="5"/>	<input type="text" value="08"/>	<input type="text" value="03"/>	<input type="text" value="2008"/>	<input type="text" value="002211000"/>	<input type="text" value="000003.000"/>	<input type="text" value="05"/>
9	<input type="text" value="6"/>	<input type="text" value="09"/>	<input type="text" value="03"/>	<input type="text" value="2008"/>	<input type="text" value="011110100"/>	<input type="text" value="000001.000"/>	<input type="text" value="05"/>
10	<input type="text" value="7"/>	<input type="text" value="10"/>	<input type="text" value="03"/>	<input type="text" value="2008"/>	<input type="text" value="011110100"/>	<input type="text" value="000001.000"/>	<input type="text" value="05"/>
11	<input type="text" value="9"/>	<input type="text"/>	<input type="text"/>	<input type="text"/>	<input type="text"/>	<input type="text"/>	<input type="text"/>

For Help, press F1

ADD Field = COD_DESP Occurrence 11 of 11 NUM

Windows Taskbar: Iniciar, Manual da Digitação..., CSEntry - (Apl File = ... PT 10:39

VII. RECOMENDAÇÃO

Durante a digitação dos questionários do IBEP, quando o revisor-digítador encontra um erro que deve ser corrigido mediante a devolução do questionário no terreno, deve sempre salvar parcialmente o ficheiro de dados e apontar no bloco note, o nome do ficheiro de dados, o número do agregado e a pergunta que tem problema, para ser digitado depois da correcção.

Exemplo: caso questionário de modelo B

Neste caso, aponta:

- O nome do ficheiro: **BP1801011001001**
- Número do agregado familiar: **0037**
- A pergunta com problema: **o código do produto no dia 1 da despesa**
- Especificação de erro: **o código do produto é diferente do dicionário**

No menu do *CSEntry*, click, *file* → *save partial case*:

**INQUÉRITO INTEGRADO SOBRE O BEM ESTAR
QUESTIONÁRIO MODELO**

Provincia: 18 Municipio: 01 Comuna: 01 Área: 1 Bairro/Aldeia: 001 Secção: 001 Agregado: 0

DESPESAS DIÁRIAS DO AGREGADO

	Código do Dia da Despesa Diária	Dia da despesa Diária	Mês da despesa Diária	Ano da despesa Diária	01 Código do produto	03 Quantidade
1	1	04	03	2008	0,0,1,1,8,1,0,0,0	0,0,0,0,0,-
2	1	04	03	2008	0,0,1,1,2,0,0,0	0,0,0,0,5,-
3	2	05	03	2008	0,0,1,1,1,0,0,0	0,0,0,0,1,-
4	3				0,0,1,1,9,2,1,0,0	0,0,0,0,1,-
5	3				0,0,1,2,1,0,0,0	0,0,0,0,2,-
6	4				0,0,1,1,8,1,0,0,0	0,0,0,0,1,-