	<p align="center"><b>LINEAMIENTOS GENERALES OPERATIVOS ENCUESTA NACIONAL DE CALIDAD DE VIDA 2012</b></p>	<p>CÓDIGO: LED-ECV-MOT-01 VERSIÓN : 05 PÁGINA: FECHA: 21-08-12</p>
<p>ELABORÓ: APOYO LOGISTICA DE ENTREVISTA DIRECTA-GEIH</p>	<p>REVISÓ: COORDINADOR EQUIPO LOGISTICA DE ENTREVISTA DIRECTA</p>	<p>APROBÓ : DIRECTOR DE DIMPE</p>

## CONTENIDO

1	INTRODUCCIÓN .....	3
2	CONSIDERACIONES GENERALES .....	4
3	ORGANIZACIÓN DE LA ENCUESTA .....	4
4	COBERTURA.....	5
5	OPERATIVO .....	6
6	ORGANIZACIÓN DEL TRABAJO DE CAMPO.....	6
	ASISTENTE TÉCNICO DE LA ENCUESTA. ....	6
	COORDINADOR DE CAMPO.....	6
	SUPERVISOR .....	7
	ENCUESTADOR.....	7
	SENSIBILIZADOR .....	7
7	FUNCIONES Y OBLIGACIONES DEL GRUPO.....	7
8	PROCESO OPERATIVOS .....	16
	ENTRENAMIENTO Y SELECCIÓN: .....	16
	RECuento: .....	17
	SENSIBILIZACIÓN: .....	18
	RECOLECCIÓN:.....	19
	SUPERVISIÓN: .....	20
9	CARGAS DE TRABAJO POR EQUIPO.....	22
	RECOLECCION.....	22
	RENDIMIENTOS .....	22
	TRANSMISIÓN DE LA INFORMACIÓN .....	22
10	SISTEMA DE RECOLECCIÓN .....	23
	SISTEMA BARRIDO .....	23
11	FORMULARIO.....	23
	INSTRUMENTO DE RECOLECCIÓN. ....	23
12	ENTREGA DE LA INFORMACIÓN .....	24
13	ASPECTOS ADMINISTRATIVOS .....	25
14	MANEJO DE IMPLEMENTOS DEVOLUTIVOS.....	25
15	TRANSPORTE .....	25
	TRANSPORTE URBANO .....	25
	TRANSPORTE ESPECIAL URBANO .....	26
16	PRESUPUESTO .....	29
17	CRONOGRAMA OPERATIVO DE ACTIVIDADES .....	53
18	CALENDARIO OPERATIVO DE LA ECV 2012 .....	55

	<p align="center"><b>LINEAMIENTOS GENERALES OPERATIVOS ENCUESTA NACIONAL DE CALIDAD DE VIDA 2012</b></p>	<p>CÓDIGO: LED-ECV-MOT-01 VERSIÓN : 05 PÁGINA: 2 FECHA: 21-08-12</p>
<p>ELABORÓ: APOYO LOGISTICA DE ENTREVISTA DIRECTA-GEIH</p>	<p>REVISÓ: COORDINADOR EQUIPO LOGISTICA DE ENTREVISTA DIRECTA</p>	<p>APROBÓ : DIRECTOR DE DIMPE</p>

19 ANEXOS-----	56
ANEXO 1: PRESUPUESTO -----	56
ANEXO 2: FORMATO: RESUMEN OPERATIVO DE COBERTURA -----	67
ANEXO 4: FORMATO DE INDICADOR DE CALIDAD DE LA RECOLECCIÓN. -----	68
ANEXO 5: FORMATO: RESUMEN ACUMULADO DE HOGARES, VIVIENDAS Y PERSONAS. (FORMATO 2)-----	69
ANEXO 6: INFORME DIARIO DEL SUPERVISOR DE CAMPO -----	70
ANEXO 7 FORMATO DE SENSIBILIZACIÓN – LISTADO DE VIVIENDAS SELECCIONADAS ---	71
ANEXO 8: CUADRO DE INCONVENIENTES Y SOLUCIONES -----	72
ANEXO 9: INFORME TÉCNICO DEL COORDINADOR DE CAMPO -----	73
ANEXO 10: FORMATO DE SEGMENTOS CON SUBMUESTREO -----	75
ANEXO 11: FORMATO DE RECuento-----	76



# **LINEAMIENTOS GENERALES OPERATIVOS ENCUESTA NACIONAL DE CALIDAD DE VIDA 2012**

CÓDIGO: LED-ECV-MOT-01  
VERSIÓN : 05  
PÁGINA: 3  
FECHA: 21-08-12

## **1 INTRODUCCIÓN**

El Departamento Administrativo Nacional de Estadística - DANE -, es una entidad gubernamental de carácter técnico que tiene como objetivo principal el diseño e implementación del Sistema Nacional de Información Estadística y la producción de indicadores socioeconómicos y demográficos básicos para el país, asegurando con lo anterior los máximos estándares de calidad y oportunidad de la información, su difusión y el fomento de la cultura estadística a nivel nacional.

Dentro de este contexto, el DANE implementará la Encuesta de Calidad de Vida 2012, cuyo objetivo principal es obtener información que permita analizar y realizar comparaciones de las condiciones socioeconómicas de los hogares colombianos, que faciliten hacer seguimiento a las variables necesarias para el diseño e implementación de políticas públicas y para el seguimiento de los Objetivos de desarrollo del Milenio (ODM)

En consecuencia, el presente documento consigna los diferentes aspectos que se deben tener en cuenta para el operativo de campo de la encuesta a desarrollarse entre los meses de septiembre y noviembre del año en curso.



## **LINEAMIENTOS GENERALES OPERATIVOS ENCUESTA NACIONAL DE CALIDAD DE VIDA 2012**

CÓDIGO: LED-ECV-MOT-01  
VERSIÓN : 05  
PÁGINA: 4  
FECHA: 21-08-12

### **2 CONSIDERACIONES GENERALES**

-La Encuesta Nacional de Calidad de Vida 2012, trabajará con una muestra de 2.173 segmentos a nivel nacional. La fecha de inicio del operativo está programada para el 1° de septiembre con el proceso de sensibilización y para el 10 de septiembre con el proceso de recolección.

-Conviene recordar que las inquietudes operativas, temáticas, muestrales, o de sistemas, deben ser remitidas únicamente al área de Logística de Entrevistas Directas en el Dane Central, el cual, canalizará a la persona directamente responsable la inquietud y oportunamente enviará la respuesta o instrucción correspondiente.

### **3 ORGANIZACIÓN DE LA ENCUESTA**

La organización del operativo de campo busca responder eficientemente a los requerimientos técnicos, conceptuales y metodológicos propios de la investigación durante el tiempo establecido, garantizando ante todo, resultados de alta calidad de acuerdo con los objetivos propuestos.

La Encuesta de Calidad de Vida, tiene a nivel de sedes o subsedes una organización que le permite adelantar eficientemente el operativo de campo: Coordinador Operativo, Asistente Técnico de la encuesta, Apoyo informático, Coordinador de Campo, Recuentista, Sensibilizador, Supervisor y Recolector.

Los aspectos metodológicos y muestrales estarán a cargo de los equipos de Temática Social y Diseños Muestrales, respectivamente; así mismo, los aspectos logísticos, operativos y de producción, le corresponden al grupo de Logística de Entrevistas Directas. El desarrollo del operativo será responsabilidad de cada Dirección Territorial; y las labores de procesamiento de datos las realizará la Oficina de Sistemas del DANE Central.

## 4 COBERTURA

El total de tamaño de la muestra para aplicar la encuesta de Calidad de Vida, es de **1.282** segmentos urbanos y cabecera, y **888** segmentos en rural resto, para un **total de 2.170** segmentos a encuestar.

*Tabla 1: Número de segmentos asignados a cada ciudad para trabajar durante el operativo.*

CIUDAD	cabecera	resto	Total general	
ARAUCA MUNICIPIOS	23		23	A cargo de Bucaramanga
ARMENIA	22	19	41	
BARRANQUILLA	28	16	44	
BOGOTÁ	213	45	258	
BUCARAMANGA	31	24	55	
CALI	189	142	331	
CARTAGENA	27	27	54	
CASANARE MUNICIPIOS	17		17	A cargo de Villavicencio
CUCUTA	22	25	47	
FLORENCIA	18	15	33	
IBAGUE	32	38	70	
LETICIA	7		7	A cargo de Bogotá
MANIZALES	29	33	62	
MEDELLIN	181	133	314	
MONTERIA	23	33	56	
NEIVA	24	29	53	
PASTO	71	68	139	
PEREIRA	24	21	45	
POPAYAN	69	60	129	A cargo de Pasto
PUTUMAYO MUNICIPIOS	13		13	
QUIBDO	31	27	58	
RIOHACHA	11	16	27	
SAN ANDRES	60		60	
SANTA MARTA	25	21	46	
SINCELEJO	13	16	29	
TUNJA	33	40	73	
VALLEDUPAR	22	24	46	
VILLAVICENCIO	24	16	40	
Total general	1282	888	2170	

## 5 OPERATIVO

### ORGANIGRAMA DE TRABAJO DE CAMPO ECV 2012

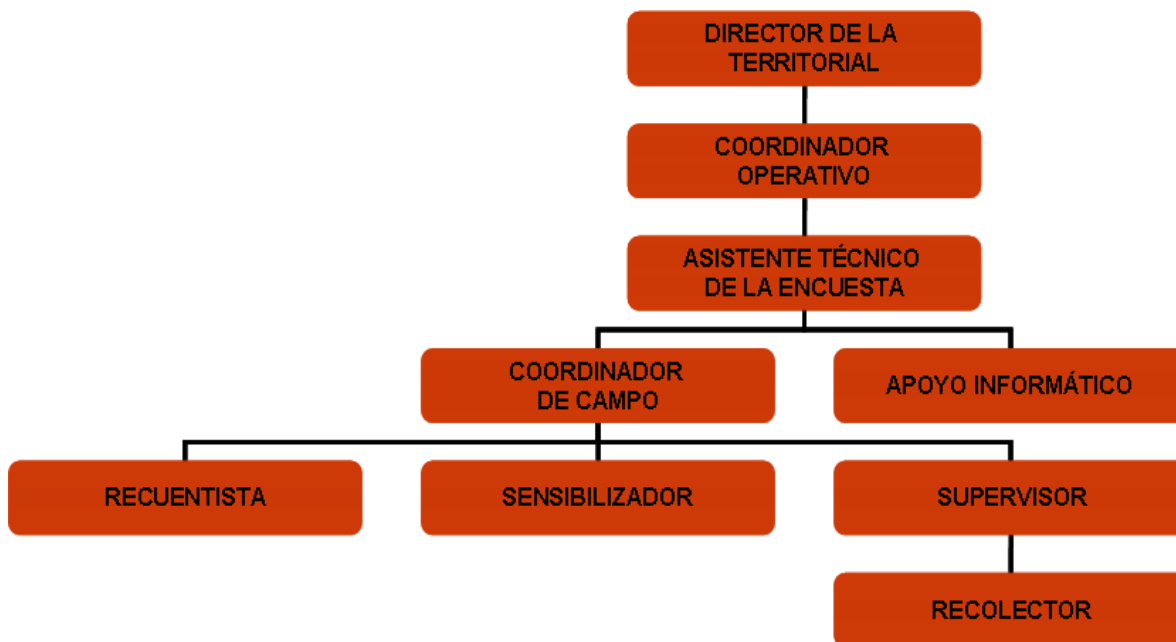

## 6 ORGANIZACIÓN DEL TRABAJO DE CAMPO

A fin de adelantar de manera ágil y eficiente el operativo de la encuesta, se ha conformado un equipo operativo que funcionará de la siguiente manera:

### ASISTENTE TÉCNICO DE LA ENCUESTA.

En las sedes y subsedes es el responsable de la dirección técnica de la encuesta en todos sus aspectos, de él dependen los equipos de trabajo adscritos a su sede o subsele, con quienes debe mantener comunicación permanente. Realiza su gestión con el visto bueno del Coordinador Operativo. Por lo general es una persona de planta, y en otros casos es contratista para las ciudades que no poseen suficiente personal de planta, que pueda llevar a cabo su función.

### COORDINADOR DE CAMPO

Es el responsable de las actividades preliminares de la encuesta y la supervisión a los grupos de trabajo en campo, y en las subsedes tiene a su cargo el manejo de la encuesta en aspectos administrativos y operativos.



## **LINEAMIENTOS GENERALES OPERATIVOS ENCUESTA NACIONAL DE CALIDAD DE VIDA 2012**

CÓDIGO: LED-ECV-MOT-01  
VERSIÓN : 05  
PÁGINA: 7  
FECHA: 21-08-12

### **SUPERVISOR**

Realiza el seguimiento y revisión de la recolección del trabajo de campo en los segmentos seleccionados que se le asignen y tiene a su cargo entre 2 y 3 encuestadores. Además, requiere del dominio de la investigación, debe realizar acompañamiento permanente a su grupo, hacer aclaración oportuna de dudas e inquietudes que surjan en el operativo.

### **ENCUESTADOR**

Conocido también como recolector, es la persona encargada de obtener la información requerida en varios segmentos de acuerdo con las normas y conceptos establecidos, dependen directamente del supervisor y es a él a quien reportan su trabajo.

En los Procedimientos Generales del Manual de Conceptos Básicos y Recolección, se especifican las funciones, labores, y las normas que deben tener en cuenta los recolectores durante la etapa de recolección.

### **SENSIBILIZADOR**

Se encarga de dar a conocer la encuesta una semana antes en el segmento en donde se realiza el operativo; a través de piezas comunicativas, dirigidas a las personas y hogares fuente de información.

## **7 FUNCIONES Y OBLIGACIONES DEL GRUPO**

### **Asistente de encuesta:**

1. Además de los deberes señalados en el artículo 5 de la Ley 80 de 1993, el contratista tendrá las siguientes obligaciones especiales.
2. Asistir al curso de entrenamiento de la Encuesta Nacional de Calidad de Vida
3. Entrenar al personal seleccionado para desarrollar cada proceso dentro del operativo de campo.
4. Realizar la planeación, seguimiento y evaluación de los operativos de recolección de la información, en la ciudad y municipios asignados de acuerdo a los planes y procesos establecidos desde el DANE central.
5. Establecer contacto permanente con las autoridades municipales, las organizaciones comunitarias y sociales, así como con las autoridades no gubernamentales, a fin de informar sobre los aspectos propios de los procesos de recolección a realizar en la ciudad y municipios asignados en la muestra.
6. Coordinar todas las actividades previas de cada operativo y garantizar su iniciación en la ciudad y municipios asignados.
7. Coordinar los procesos de recuento, sensibilización, recolección y supervisión de la información en la ciudad y en los municipios asignados de acuerdo con los esquemas establecidos.



## **LINEAMIENTOS GENERALES OPERATIVOS ENCUESTA NACIONAL DE CALIDAD DE VIDA 2012**

CÓDIGO: LED-ECV-MOT-01  
VERSIÓN : 05  
PÁGINA: 8  
FECHA: 21-08-12

8. Ejecutar y coordinar la Logística y el operativo de campo necesarios para garantizar la realización de los procesos de recolección de la información, en la ciudad y en los municipios asignados.
9. Supervisar y coordinar los procesos de aseguramiento de la información recolectada y transmitida en la ciudad y cada uno de los municipios asignados, de acuerdo al instructivo establecido por el grupo de sistemas del DANE Central.
10. Supervisar la transmisión de información, de conformidad al instructivo.
11. Realizar los cierres de cada operativo de acuerdo con los cronogramas y fechas establecidas.
12. Entregar los reportes e informes relacionados con el proceso de recolección a la Coordinación de Logística de Entrevistas Directas.
13. Coordinar y supervisar el transporte especial del personal operativo que en razón de sus actividades deban desplazarse dentro de la ciudad y municipios asignados.
14. Gestionar las actuaciones judiciales pertinentes en casos de hurto o pérdidas de los bienes entregados bajo su custodia.
15. Las demás actividades necesarias para garantizar la realización de los operativos de recolección de datos.
16. Garantizar con oportunidad, eficiencia y calidad la recolección de la información de la Encuesta Nacional de Calidad de Vida en la ciudad y los municipios asignados
17. Guardar registros de las omisiones y errores detectados en el proceso.
18. Estar en disposición de desplazarse fuera del lugar del domicilio contractual, cuando sea necesario.
19. Contar con la disponibilidad de tiempo necesaria para ejecutar el objeto y las obligaciones contratadas, con el fin de garantizar los estándares de rendimiento, calidad y oportunidad requeridos para el cumplimiento del cronograma operativo.
20. Tener un trato respetuoso con la fuente, los demás contratistas y funcionarios de la entidad en la ejecución del contrato.
21. Asistir puntualmente a las reuniones o reinducciones operativas que se requieran para tratar aspectos metodológicos, tecnológicos y técnicos de la investigación con el fin de mejorar o socializar procesos que en el desarrollo del operativo se requieran.

### **Ingeniero de Sistemas:**

1. Además de los deberes señalados en el artículo 5 de la Ley 80 de 1993, el contratista tendrá las siguientes obligaciones especiales.
2. Probar y poner en funcionamiento las aplicaciones del componente de software de la Encuesta Nacional de Calidad de Vida.
3. Revisar el estado de los DMC, velar por su mantenimiento y rendimiento, al igual que impartir capacitación sobre su manejo en la Encuesta Nacional de Calidad de Vida.
4. Dar soporte en campo cuando sea necesario, al personal que se encuentra recolectando datos de la Encuesta Nacional de Calidad de Vida.
5. Recibir y revisar la base de datos de la Encuesta Nacional de Calidad de Vida.
6. Descargar los formularios electrónicos necesarios para el desarrollo del operativo de la Encuesta Nacional de Calidad de Vida.





## **LINEAMIENTOS GENERALES OPERATIVOS ENCUESTA NACIONAL DE CALIDAD DE VIDA 2012**

CÓDIGO: LED-ECV-MOT-01  
VERSIÓN : 05  
PÁGINA: 9  
FECHA: 21-08-12

7. Llevar una bitácora para la investigación en donde se reporte la versión y fecha en que se aplico la Encuesta Nacional de Calidad de Vida. .
8. Llevar un registro en donde se evidencie la distribución de equipos (DMC), al igual que los que tengan disponibles para cubrir posibles fallas o pérdidas.
9. Participar en la logística de captura de datos en la oficina de la sede en los casos en que sea necesario.
10. Reportar los errores generados en el aplicativo, con el objeto de garantizar el normal funcionamiento del operativo de campo de la Encuesta Nacional de Calidad de Vida
11. Recibir la información proveniente del operativo de campo para su posterior transmisión al DANE Central.
12. Realizar backup diario de la información recolectada.
13. Participar en las reuniones con el equipo de trabajo.
14. Apoyo a los procesos informáticos de todas las investigaciones a Hogares que se desarrollen durante el operativo
15. Aplicar los lineamientos del sistema de gestión de calidad en el desarrollo de sus funciones.
16. Enviar diariamente a través del sitio FTP destinado para este fin, o por el canal que le sea indicado la información capturada de las diferentes investigaciones.
17. Estar en disposición de desplazarse fuera del lugar del domicilio contractual, cuando sea necesario Contar con la disponibilidad de tiempo necesaria para ejecutar el objeto y las obligaciones contratadas, con el fin de garantizar los estándares de rendimiento, calidad y oportunidad requeridos para el cumplimiento del cronograma operativo.
18. Tener un trato respetuoso con la fuente, los demás contratistas y funcionarios de la entidad en la ejecución del contrato.
19. Asistir puntualmente a las reuniones o re inducciones operativas que se requieran para tratar aspectos metodológicos, tecnológicos y técnicos de la investigación con el fin de mejorar o socializar procesos que en el desarrollo del operativo se requieran.

### **Coordinador de Campo:**

1. Además de los deberes señalados en el artículo 5 de la Ley 80 de 1993, el contratista tendrá las siguientes obligaciones especiales.
2. Coordinar y apoyar el operativo de recolección de la información la Encuesta Nacional de Calidad de Vida, en lo referente al enlistamiento de manzanas y en la aplicación de la encuesta.
3. Distribuir de acuerdo con la muestra asignada las actividades asignadas que deben cumplir los supervisores, en las actividades de enlistamiento y de la encuesta con sus respectivos grupos y velar por su cumplimiento.
4. De acuerdo con el universo establecido, garantizar la cobertura de la encuesta en las zonas urbanas y rurales.
5. Mantener actualizado el sistema de control operativo y garantizar el envío oportuno de la información capturada en DMC al DANE Central.
6. Coordinar las actividades del personal que integra el equipo de trabajo de la Encuesta Nacional de Calidad de Vida de 2012, y velar por la oportuna recolección de la



## **LINEAMIENTOS GENERALES OPERATIVOS ENCUESTA NACIONAL DE CALIDAD DE VIDA 2012**

CÓDIGO: LED-ECV-MOT-01  
VERSIÓN : 05  
PÁGINA: 10  
FECHA: 21-08-12

información en enlistamiento y en la encuesta que se debe aplicar a los miembros del hogar seleccionados en la parte urbana.

7. Coordinar y garantizar la entrega de las comunicaciones sobre la realización de las zonas urbanas y rurales a los hogares seleccionados.
8. Apoyar la capacitación del personal de campo cuando sea necesario.
9. Responder por el inventario y material asignado para todas las etapas del proceso.
10. Producir los informes de resultados del operativo de campo de la Encuesta Nacional de Calidad de Vida que sean solicitados por el DANE Central.
11. Llevar control del proceso de cubrimiento cobertura y resultados diarios del operativo de campo, tanto en el enlistamiento como en la aplicación de la encuesta.
12. Orientar y resolver las dudas temáticas y operativas del personal que labora en el proyecto.
13. Efectuar el control de fechas establecidas para cada proceso y hacer el seguimiento de las mismas.
14. Realizar el control y consolidar el informe de cobertura, análisis de calidad de la información recolectada.
15. Presentar alternativas de solución a los problemas que se presenten en campo durante el desarrollo de las actividades del proyecto.
16. En coordinación con el grupo de supervisores garantizar el correcto diligenciamiento y sincronización de la información en los dispositivos móviles de captura DMC.
17. Garantizar que diariamente en campo se realice el back-up de la información capturada por los encuestadores de los diferentes grupos asignados
18. En Coordinación con el soporte de sistemas de la encuesta, garantizar que diariamente se realice la transmisión de datos al DANE Central.
19. Garantizar que diariamente se diligencien en campo los formatos de control de recolección para su remisión al Dane Central.
20. Estar en disposición de desplazarse fuera del lugar del domicilio contractual, cuando sea necesario.
21. Contar con la disponibilidad de tiempo necesaria para ejecutar el objeto y las obligaciones contratadas, con el fin de garantizar los estándares de rendimiento, calidad y oportunidad requeridos para el cumplimiento del cronograma operativo.
22. Tener un trato respetuoso con la fuente, los demás contratistas y funcionarios de la entidad en la ejecución del contrato.
23. Asistir puntualmente a las reuniones o re inducciones operativas que se requieran para tratar aspectos metodológicos, tecnológicos y técnicos de la investigación con el fin de mejorar o socializar procesos que en el desarrollo del operativo se requieran.

### **Supervisor:**

1. Además de los deberes señalados en el artículo 5 de la Ley 80 de 1993, el contratista tendrá las siguientes obligaciones especiales.
2. Tener dominio y manejo de los aspectos conceptuales y metodológicos de la Encuesta Nacional de Calidad de Vida



## **LINEAMIENTOS GENERALES OPERATIVOS ENCUESTA NACIONAL DE CALIDAD DE VIDA 2012**

CÓDIGO: LED-ECV-MOT-01  
VERSIÓN : 05  
PÁGINA: 11  
FECHA: 21-08-12

3. Organizar y dirigir la recolección de la información en cada uno de los segmentos que le asigne el Coordinador de Campo, teniendo en cuenta las vías de acceso y la proximidad de éstos.
4. Antes de iniciar la recolección, hacer reconocimiento del terreno verificando el número de viviendas seleccionadas, las direcciones de los datos en cada segmento y ubicar correctamente según la cartografía a los recolectores en campo asignando igualmente las actividades asignadas.
5. Reunirse con el grupo de trabajo para consolidar la información, controlar la cobertura y realizar las observaciones que permitan corregir las inconsistencias detectadas en campo.
6. Garantizar la cobertura, del universo de estudio, así como el contenido y calidad de la encuesta en los municipios y segmentos de la ruta de su operativo de campo asignada.
7. Dar buen manejo a los recursos financieros que se le asignen durante la ejecución del operativo y presentar los soportes respectivos para su legalización.
8. Prestar el soporte temático y operativo que el grupo de encuestadores requiera durante su operativo de campo.
9. Seguir permanentemente las instrucciones dadas por el Coordinador del operativo de campo y apoyarlo en la organización del operativo.
10. Orientar el proceso de levantamiento de la información en el perímetro urbano en lo relacionado con las actividades de aplicación de las encuestas, teniendo como base la muestra asignada por el coordinador operativo de la Territorial.
11. Brindar la asistencia logística y técnica al personal de encuestadores que le sean asignados.
12. Garantizar el diligenciamiento en campo del formato de control de cobertura y recolección del operativo e indicadores de calidad por cada uno de los encuestadores y entregarlo al Coordinador de campo del operativo.
13. Realizar el barrido total de las áreas que diariamente le asigne el Coordinador, manteniendo y cumpliendo el cronograma operativo previamente establecido.
14. Velar por el correcto ingreso de los datos en los dispositivos móviles de captura DMC y realizar en campo el back-up y sincronización de la información capturada por los encuestadores.
15. Realizar acompañamiento completo de por lo menos dos encuestas semanales a los recolectores y asegurar el cumplimiento de la carga de trabajo asignada a los encuestadores.
16. Informar al Coordinador de campo cualquier inconveniente presentado durante todo el proceso operativo.
17. Garantizar que el equipo de encuestadores disponga de los elementos de identificación durante el tiempo que se esté realizando el proceso operativo.
18. Realizar los recuentos Urbanos que corresponden a la muestra de la ciudad en el caso en que se requiera.
19. Contar con la disponibilidad de tiempo necesaria para ejecutar el objeto y las obligaciones contratadas, con el fin de garantizar los estándares de rendimiento, calidad y oportunidad requeridos para el cumplimiento del cronograma operativo.

20. Tener un trato respetuoso con la fuente, los demás contratistas y funcionarios de la entidad en la ejecución del contrato.
21. Asistir puntualmente a las reuniones o reinducciones operativas que se requieran para tratar aspectos metodológicos, tecnológicos y técnicos de la investigación con el fin de mejorar o socializar procesos que en el desarrollo del operativo se requieran.

En la supervisión rural también deben cumplirse las siguientes obligaciones.

1. Realizar la sensibilización con los hogares que se van a encuestar, las autoridades, las organizaciones cívicas, o los resguardos donde se esté aplicando la encuesta.
2. Solicitar a la autoridad competente en cada municipio los certificados de permanencia para cada uno de los integrantes del grupo, con el fin de anexarlos para la legalización de los avances de viáticos, en caso de no poder realizar la encuesta en uno o varios segmentos solicitar la respectiva justificación y enviarla vía Fax a la Dirección Territorial.

En la supervisión mixta además debe cumplirse la siguiente obligación.

1. Terminada la Supervisión urbana, desplazarse a realizar la supervisión rural.

**Encuestador:**

3. Además de los deberes señalados en el artículo 5 de la Ley 80 de 1993, el contratista tendrá las siguientes obligaciones especiales.
4. Asistir al curso de entrenamiento, aprobar y dominar los conceptos temáticos y operativos impartidos en el curso.
5. Encuestar todos los hogares que encuentre, en las viviendas del segmento que le haya sido asignado por el supervisor, de la Encuesta Nacional de Calidad de Vida,
6. Durante el operativo de campo, llevar consigo y utilizar el Manual de Recolección y Conceptos Básicos, en aquellos casos en que surjan dudas.
7. Recibir y velar responsablemente por los materiales que para el desarrollo del operativo de campo le suministre el supervisor del grupo.
8. Asistir puntualmente a las reuniones que se acuerden con el supervisor y el coordinador del operativo.
9. Adelantar las correcciones que el supervisor le ordene y regresar a campo cuantas veces sea requerido.
10. Informar al supervisor de campo los problemas que se le presenten para la realización de su trabajo, con el fin de tomar oportunamente los correctivos.
11. No discutir con los entrevistados ni formular preguntas ajenas a las consignadas en el cuestionario.
12. Asegurar la calidad y correcto diligenciamiento de los formularios de la encuesta en los dispositivos móviles de captura DMC o en los formatos análogos, si así es requerido.
13. Realizar frecuentemente la copia de seguridad de la información capturada en los dispositivos móviles de captura, DMC.



## LINEAMIENTOS GENERALES OPERATIVOS ENCUESTA NACIONAL DE CALIDAD DE VIDA 2012

CÓDIGO: LED-ECV-MOT-01  
VERSIÓN : 05  
PÁGINA: 13  
FECHA: 21-08-12

14. Portar los elementos de identificación durante el tiempo que se está realizando el proceso de recolección.
15. Presentar los informes parciales y finales requeridos por el encargado de ejercer el control y vigilancia sobre las actividades desarrolladas.
16. Cuidar los bienes entregados para la ejecución y desarrollo del contrato; así como responder por pérdida o deterioro de los mismos.
17. Devolver los bienes entregados para la ejecución y desarrollo del contrato.
18. Realizar los recuentos Urbanos que corresponden a la muestra de la ciudad en el caso en que se requiera.
19. Contar con la disponibilidad de tiempo necesaria para ejecutar el objeto y las obligaciones contratadas, con el fin de garantizar los estándares de rendimiento, calidad y oportunidad requeridos para el cumplimiento del cronograma operativo.
20. Tener un trato respetuoso con la fuente, los demás contratistas y funcionarios de la entidad en la ejecución del contrato.
21. Asistir puntualmente a las reuniones o re inducciones operativas que se requieran para tratar aspectos metodológicos, tecnológicos y técnicos de la investigación con el fin de mejorar o socializar procesos que en el desarrollo del operativo se requieran.

En la recolección mixta además debe cumplirse la siguiente obligación.

1. Terminada la recolección urbana, desplazarse a realizar la recolección rural.

### **Sensibilizador:**

1. Además de los deberes señalados en el artículo 5 de la Ley 80 de 1993, el contratista tendrá las siguientes obligaciones especiales.
2. Asistir puntualmente al sitio que se le indique en las fechas programadas.
3. Recibir del Coordinador Operativo de la encuesta los materiales necesarios para llevar a cabo el proceso de notificación, verificando que estén completos.
4. Sensibilizar a todos los hogares e informantes directos que encuentre, en las viviendas del segmento que le haya sido asignado por el Coordinador de Campo, durante el desarrollo de la Encuesta Nacional de Calidad de Vida del año 2012.
5. Diligenciar los formatos de acuerdo con las instrucciones contempladas en el respectivo manual.
6. Realizar las labores de notificación a cada uno de los hogares seleccionados para la encuesta.
7. Responder y velar por la conservación del material a su cargo.



## **LINEAMIENTOS GENERALES OPERATIVOS ENCUESTA NACIONAL DE CALIDAD DE VIDA 2012**

CÓDIGO: LED-ECV-MOT-01  
VERSIÓN : 05  
PÁGINA: 14  
FECHA: 21-08-12

8. Entregar diariamente al Coordinador de campo de la encuesta la relación de las notificaciones y plegables informativos entregados durante la jornada.
9. Apoyar los procesos de recolección, recuento y digitación del recuento.
10. Contar con la disponibilidad de tiempo necesaria para ejecutar el objeto y las obligaciones contratadas, con el fin de garantizar los estándares de rendimiento, calidad y oportunidad requeridos para el cumplimiento del cronograma operativo.
11. Tener un trato respetuoso con la fuente, los demás contratistas y funcionarios de la entidad en la ejecución del contrato.
12. Asistir puntualmente a las reuniones o re inducciones operativas que se requieran para tratar aspectos metodológicos, tecnológicos y técnicos de la investigación con el fin de mejorar o socializar procesos que en el desarrollo del operativo se requieran.

### **Recuentista:**

1. Además de los deberes señalados en el artículo 5 de la Ley 80 de 1993, el contratista tendrá las siguientes obligaciones especiales.
2. Asistir al curso de entrenamiento, aprobar y dominar los conceptos temáticos y operativos impartidos en el curso.
3. Recibir del coordinador de grupo los materiales necesarios para la encuesta y verificar que estén completos.
4. Realizar el recuento a las unidades de vivienda de acuerdo con las normas que se señalan, sin omitir unidades, manzanas o áreas, aplicando el formato diseñado para tal fin.
5. Diligenciar los formatos en la DMC de acuerdo con los conceptos contemplados en el respectivo manual.
6. Entregar diariamente al coordinador de campo el trabajo realizado y la información en medio magnético.
7. Llevar a campo el manual de Recuento.
8. Responder por el adecuado manejo de los bienes o elementos que sean entregados para el desarrollo del objeto contractual, así como por la pérdida de los mismos.
9. En casos en que se presente situaciones de orden público diligenciar el formulario por escrito.



## **LINEAMIENTOS GENERALES OPERATIVOS ENCUESTA NACIONAL DE CALIDAD DE VIDA 2012**

CÓDIGO: LED-ECV-MOT-01  
VERSIÓN : 05  
PÁGINA: 15  
FECHA: 21-08-12

10. Se requiere conocimientos básicos en Windows XP, Office ( Word y Excel) y navegación Internet
11. Contar con la disponibilidad de tiempo necesaria para ejecutar el objeto y las obligaciones contratadas, con el fin de garantizar los estándares de rendimiento, calidad y oportunidad requeridos para el cumplimiento del cronograma operativo.
12. Tener un trato respetuoso con la fuente, los demás contratistas y funcionarios de la entidad en la ejecución del contrato.
13. Asistir puntualmente a las reuniones o reinducciones operativas que se requieran para tratar aspectos metodológicos, tecnológicos y técnicos de la investigación con el fin de mejorar o socializar procesos que en el desarrollo del operativo se requieran.
14. Apoyar los procesos de recolección, sensibilización y digitación del recuento.
15. Contar con la disponibilidad de tiempo necesaria para ejecutar el objeto y las obligaciones contratadas, con el fin de garantizar los estándares de rendimiento, calidad y oportunidad requeridos para el cumplimiento del cronograma operativo.
16. Tener un trato respetuoso con la fuente, los demás contratistas y funcionarios de la entidad en la ejecución del contrato.
17. Asistir puntualmente a las reuniones o re inducciones operativas que se requieran para tratar aspectos metodológicos, tecnológicos y técnicos de la investigación con el fin de mejorar o socializar procesos que en el desarrollo del operativo se requieran.

Sumado a lo anterior es importante recordar que el personal que se desplaza a campo debe estar debidamente identificado con el carné y debe portar correctamente los elementos del kit suministrado, esto es: chaleco, morral, cachucha, impermeable.

De igual manera la comunicación entre el equipo operativo debe ser permanente, por consiguiente, la convocatoria a reuniones debe ser constante, contando siempre con la presencia del Apoyo Informático.



## 8 PROCESO OPERATIVOS

### ENTRENAMIENTO Y SELECCIÓN:

El entrenamiento es un proceso educacional a corto plazo mediante el cual el personal operativo aprende los conceptos necesarios para ejecutar las obligaciones de cada rol. La selección es el proceso mediante el cual el DANE evalúa las aptitudes, capacidades y conocimientos, eligiendo a los postulantes que más se ajusten a los requerimientos de la entidad. Previo al proceso de entrenamiento y selección se debe realizar la convocatoria, o invitación directa. El proceso de entrenamiento comprende aspectos temáticos, metodológicos, muestrales, logísticos, así como el manejo del aplicativo, en los DMC entre otros temas. En las Direcciones Territoriales, sedes y subsedes el proceso de entrenamiento se hará del 28 al 30 de agosto.

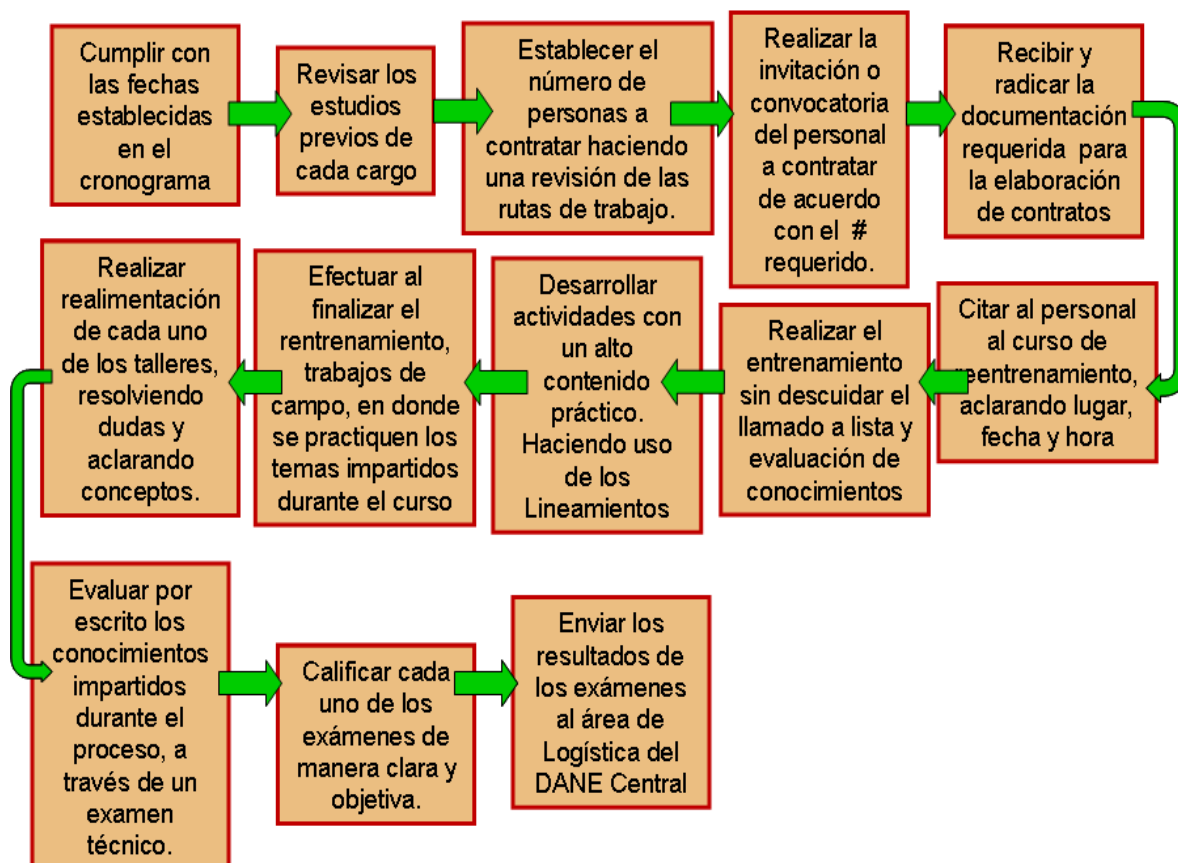



## RECUESTO:

Este proceso de recuento urbano inicia el 01 de septiembre para las ciudades con recuentista, y tiene una duración máxima de 30 días. Para las ciudades que no tienen recuentista inicia el 10 de septiembre.

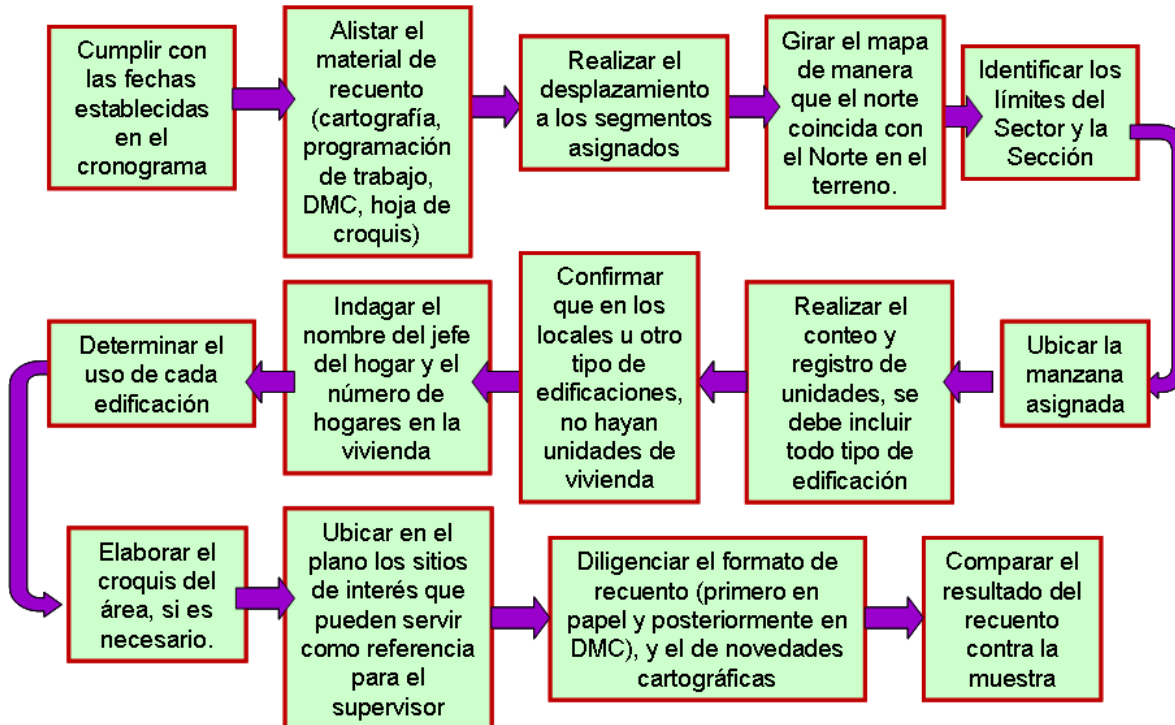

Nota 1: Las siguientes ciudades contarán con recuentista urbano para llevar a cabo este proceso: Sincelejo, Santa Marta, Riohacha, Bogotá, Neiva, Florencia, Pasto, Popayán, Manizales, Pereira, Armenia, Medellín, Montería, en la parte rural el proceso de recuento lo llevará a cabo el mismo grupo de recolección.

Nota 2: En las siguientes ciudades el proceso de recuento urbano y rural será llevado a cabo por el mismo grupo de recolección: Barranquilla, Cartagena, Tunja, Quibdó, Cúcuta, Bucaramanga, Ibagué y Cali.

Nota 3: Las siguientes ciudades no necesitan llevar a cabo proceso de recuento urbano: Villavicencio, Valledupar y San Andrés.

## SENSIBILIZACIÓN:

Comienza el 1° de septiembre. Este proceso tiene por objeto lograr que los hogares asignados en la muestra le abran a los recolectores sus puertas y respondan la encuesta con confianza.

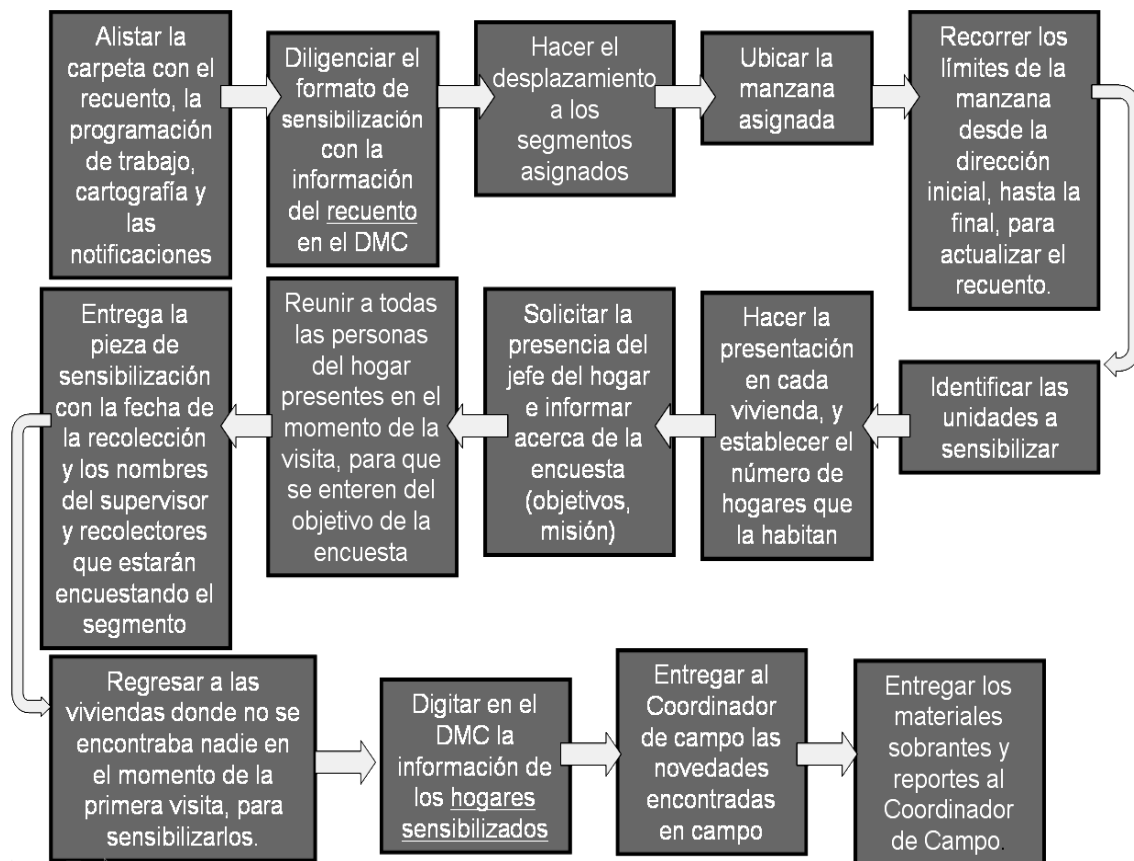

Cabe señalar que la sensibilización no es un proceso meramente urbano, puesto que a nivel rural el supervisor debe encargarse de esta labor, presentándose en la vivienda, solicitando la presencia de sus miembros, informando acerca de la función del Dane y del objetivo de la encuesta y entregando el plegable con las preguntas útiles.

## RECOLECCIÓN:

Según la programación debe iniciar el 10 de septiembre y tiene por objeto obtener la información requerida de los hogares.



## SUPERVISIÓN:

Tiene por objeto asegurar la calidad de la información recolectada en los hogares asignados en la muestra.

El proceso de supervisión es responsabilidad del asistente y del coordinador de campo, quienes deben garantizar la calidad de la información levantada en campo.

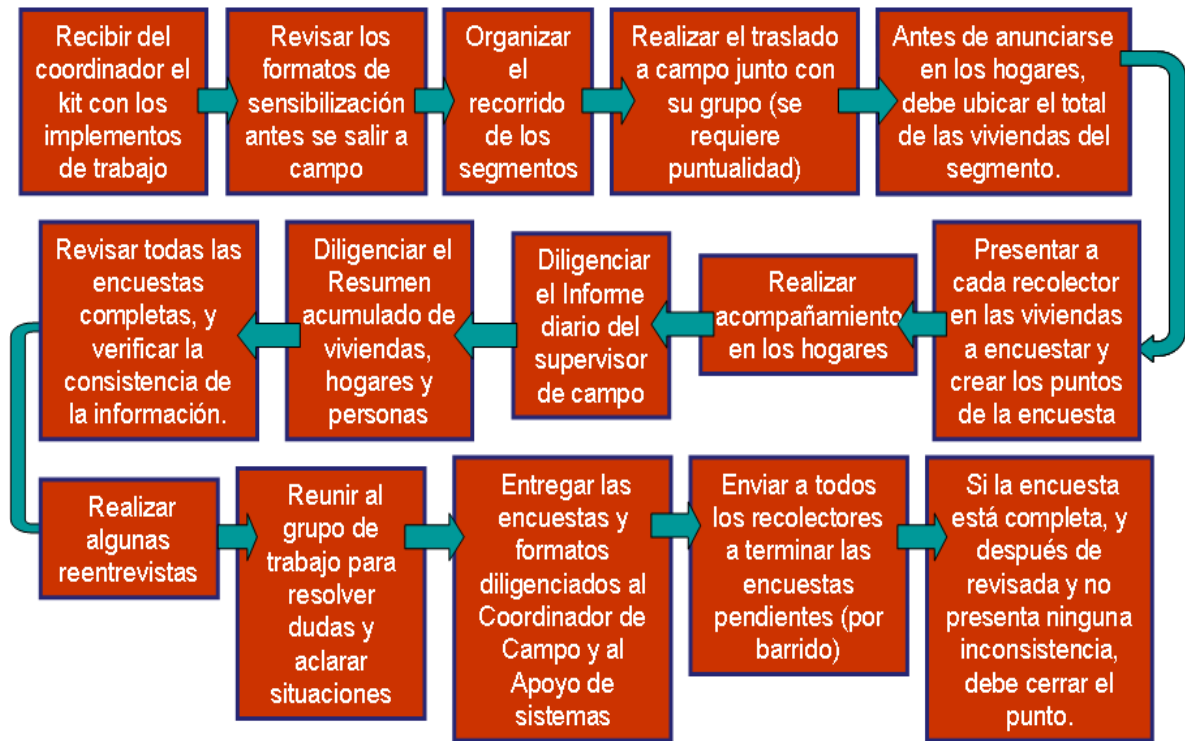

## RESPONSABILIDADES DEL ASISTENTE OPERATIVO:

El asistente operativo (también denominado Técnico) de la encuesta cuenta con las siguientes responsabilidades:

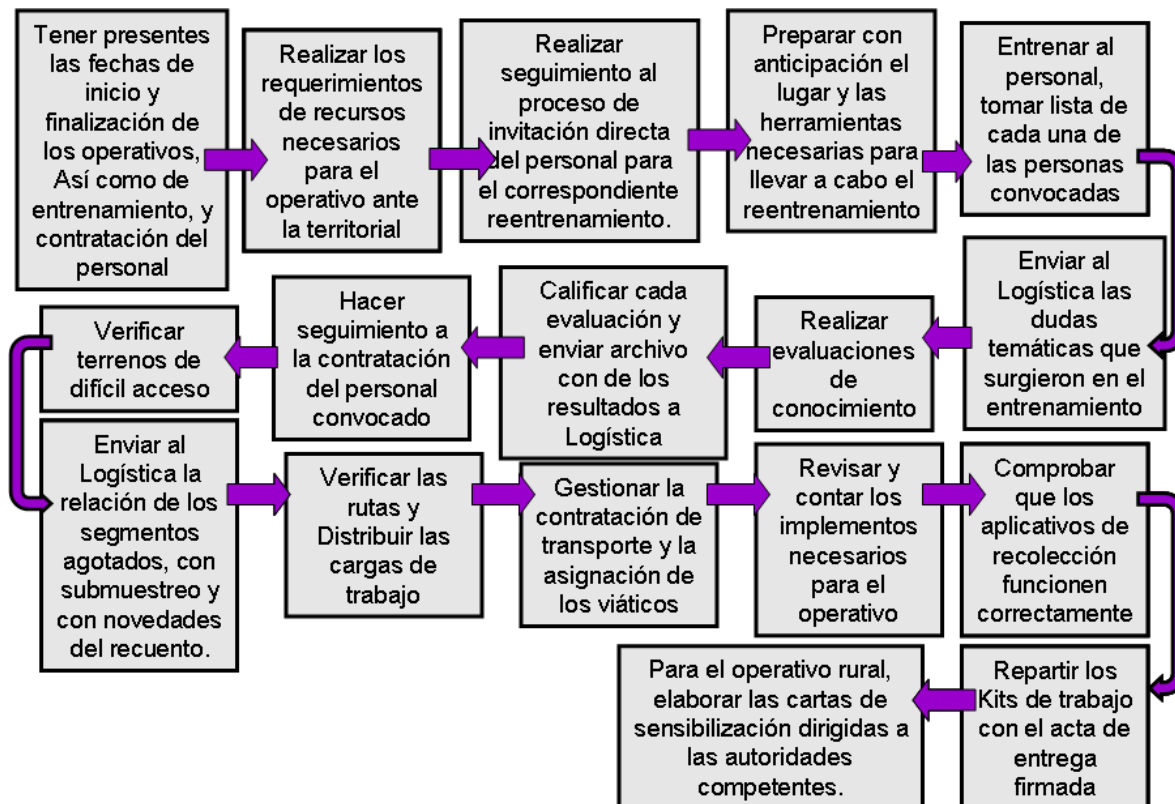



## LINEAMIENTOS GENERALES OPERATIVOS ENCUESTA NACIONAL DE CALIDAD DE VIDA 2012

CÓDIGO: LED-ECV-MOT-01  
VERSIÓN : 05  
PÁGINA: 22  
FECHA: 21-08-12

### 9 CARGAS DE TRABAJO POR EQUIPO

A continuación, se describe la distribución de las cargas de trabajo por los diferentes equipos que intervienen en la encuesta, así.

#### RECOLECCION

Dependiendo del tamaño de la muestra, cada equipo de trabajo durante el operativo estará conformado por un (1) Supervisor y dos (2), o tres (3) recolectores.

#### RENDIMIENTOS

El rendimiento promedio a nivel URBANO y RURAL estará determinado de la siguiente forma:

##### Urbano:

-Bogotá, Cali y Medellín: **mínimo 5 encuestas completas** diarias a personas por recolector, llevadas a cabo de lunes a sábado.

-El resto de ciudades: **mínimo 7 encuestas completas** diarias a personas por recolector, llevadas a cabo de lunes a sábado.

##### Rural

-**Mínimo 4 encuestas completas** diarias a personas por recolector.

#### TRANSMISIÓN DE LA INFORMACIÓN

Diariamente, el Apoyo Informático de la sede o subsede, en coordinación con el Asistente debe encargarse de realizar la transmisión hacia el DANE Central de la información capturada y depurada durante el operativo (encuestas completas). Esta transmisión se efectúa a través del protocolo de comunicación de archivos FTP, previamente establecido por la Oficina de Sistemas del DANE Central.



## LINEAMIENTOS GENERALES OPERATIVOS ENCUESTA NACIONAL DE CALIDAD DE VIDA 2012

CÓDIGO: LED-ECV-MOT-01  
VERSIÓN : 05  
PÁGINA: 23  
FECHA: 21-08-12

### 10 SISTEMA DE RECOLECCIÓN

#### SISTEMA BARRIDO

El sistema de recolección utilizado en la Encuesta Nacional de Calidad de Vida es el de "BARRIDO", que consiste en que el equipo de trabajo recorre simultáneamente un segmento hasta investigar todas las viviendas seleccionadas con sus respectivos hogares. Este sistema de trabajo permite al supervisor realizar el seguimiento y control de cobertura y calidad, y controlar a su equipo de campo en las diversas actividades de recolección.

Un ejemplo del sistema de barrido es el siguiente: Si un supervisor tiene a cargo tres recolectores, le asignará al recolector # 1 la primera vivienda, al recolector # 2 la segunda y al recolector # 3 la tercera, si el recolector # 2 termina primero que el recolector # 1, éste deberá continuar con la cuarta vivienda y así sucesivamente, de manera tal que se complete el segmento lo más rápido, equilibrada y uniformemente posible.

Una vez que haya finalizado la recolección del segmento, el supervisor continuará con otro, donde se trabajará en igual forma.

**El sistema de barrido debe aplicarse también para las encuestas pendientes,** teniendo en cuenta que no se deben abrir puntos de las vacantes, ausentes temporales, nadie en el hogar, ocupados y rechazos, en la primera visita, sino que al momento de la revisita, deben trabajarse en forma de barrido con todo el grupo de trabajo, de tal manera que se equilibren las cargas y se agilice el proceso de recolección.

Nota: Para el operativo propuesto se requiere dedicación especial de los grupos de trabajo en horas de la noche (6 a 10 p.m.) y fines de semana con el fin de conseguir a los informantes que durante el día no sea posible ubicar.

En dado caso que los entrevistados manifiesten tener afán o no tener tiempo, se debe concretar una cita para aplicar la encuesta posteriormente. Es pertinente considerar otras alternativas de contacto para el entrevistado directo como: teléfono, correo electrónico, visita al lugar de trabajo, etc.

### 11 FORMULARIO

#### INSTRUMENTO DE RECOLECCIÓN.

La recolección de la información de la ECV se hará mediante un Dispositivo Móvil de Captura (DMC), el cual contiene también cartografía de la ciudad, listas o tablas de validaciones y control de flujos.

En la actualidad el formulario de recolección que se está manejando en el DMC está soportado en la plataforma SysSurvey.



## LINEAMIENTOS GENERALES OPERATIVOS ENCUESTA NACIONAL DE CALIDAD DE VIDA 2012

CÓDIGO: LED-ECV-MOT-01  
VERSIÓN : 05  
PÁGINA: 24  
FECHA: 21-08-12

### 12 ENTREGA DE LA INFORMACIÓN

A continuación se relacionan los productos que cada sede y subsele, debe entregar a través del protocolo de transferencia de archivos (FTP), a la Coordinación de Logística de Entrevistas Directas, durante el tiempo de operación:

PRODUCTO	ruta de envío (FTP)	FRECUENCIA	DIA DE ENTREGA
Resumen de Cobertura urbano y rural	<a href="#">LOGISTICA/ RESUMEN DE COBERTURA/ semana</a>	Semanalmente	Los días lunes antes de las 2 pm
Indicador de Calidad de la recolección urbano y rural	<a href="#">LOGISTICA/INDICADORES DE CALIDAD/ semana</a>	Semanalmente	Solamente con segmentos completos, los días lunes antes de las 2 pm
Segmentos con submuestreo del recuento	<a href="#">LOGISTICA/SEGMENTOS CON SUBMUESTREO</a>	Inmediatamente después de presentarse el caso.	Al finalizar el proceso de recuento.
Segmentos agotados del recuento	<a href="#">LOGISTICA/SEGMENTOS AGOTADOS</a>	Inmediatamente después de presentarse el caso.	Al finalizar el proceso de recuento.
Segmentos con Novedades cartográficas del recuento	<a href="#">LOGISTICA/NOVEDADES CARTOGRAFICAS</a>	Inmediatamente después de presentarse el caso.	Al finalizar el proceso de recuento.
Cuadro de inconvenientes y soluciones	<a href="#">LOGISTICA/ CUADRO DE INCONVENIENTES Y SOLUCIONES/semana</a>	Semanalmente	Los días martes en la mañana

**Nota:** Todos los formatos que deben diligenciar las sedes y las subsedes, se encuentran disponibles en FTP, en la siguiente ruta:

[LOGISTICA/FORMATOS ECV/](#)





## LINEAMIENTOS GENERALES OPERATIVOS ENCUESTA NACIONAL DE CALIDAD DE VIDA 2012

CÓDIGO: LED-ECV-MOT-01  
VERSIÓN : 05  
PÁGINA: 25  
FECHA: 21-08-12

### 13 ASPECTOS ADMINISTRATIVOS

La siguiente tabla muestra el personal temporal que se contratará en cada sede o subsede:

Cargo	Clase de Contratación y Honorarios <sup>1</sup>
Recuentista	Contrato por Orden de Prestación de servicios honorarios mensuales de <b>\$1.083.285</b>
Sensibilizador	Contrato por Orden de Prestación de servicios con honorarios mensuales de <b>\$1.083.285</b>
Recolector	Contrato por Orden de Prestación de servicios honorarios mensuales de <b>\$1.083.285</b>
Supervisor	Contrato por Orden de Prestación de servicios con honorarios mensual de <b>\$ 1.325.941</b>
Ingeniero de Sistemas	Contrato por Orden de Prestación de servicios con honorarios mensual de <b>\$ 1.988.911</b>
Coordinador de Campo	Contrato por Orden de Prestación de servicios con honorarios mensuales de <b>\$ 1.767.922</b>
Asistente Operativo	Contrato por Orden de Prestación de servicios honorarios mensuales de <b>\$ 2.599.948</b>

### 14 MANEJO DE IMPLEMENTOS DEVOLUTIVOS

Cada equipo contará con una serie de implementos necesarios para la ejecución del trabajo de campo a saber: Carnés, chalecos, capas, gorras, maletín y DMC, los cuales tienen carácter devolutivo. El control de dichos elementos estará a cargo del Supervisor, quien deberá reintegrarlos a su respectiva sede o subsede una vez concluya la fase de recolección.

### 15 TRANSPORTE

Para realizar las actividades de recolección de la Encuesta Nacional de Calidad de Vida, los equipos de trabajo utilizan dos (2) tipos de transporte, así:

#### TRANSPORTE URBANO

Se pagará por concepto de transporte urbano (diario) a contratistas que cumplan actividades de recuento, sensibilización, recolección y supervisión, de acuerdo con los valores establecidos en la Resolución vigente.

<sup>1</sup> Los honorarios han sido establecidos según la Resolución 1757 del 29 de diciembre de 2011, por la cual se adopta la Tabla de Perfiles y Honorarios Máximos para Contratistas DANE y FONDANE.



## LINEAMIENTOS GENERALES OPERATIVOS ENCUESTA NACIONAL DE CALIDAD DE VIDA 2012

CÓDIGO: LED-ECV-MOT-01

VERSIÓN : 05

PÁGINA: 26

FECHA: 21-08-12

Para el rubro de transporte urbano se reconocen \$7.500 M/cte por día para cada supervisor, recolector, sensibilizador y recuentista de lunes a sábado según la ruta asignada. Los días autorizados están registrados en el Módulo de Seguimiento Presupuestal -SPGI (TAYRONA)

### TRANSPORTE ESPECIAL URBANO

Se ha programado un vehículo por cada supervisor de campo de lunes a sábado, para ser utilizado en horas nocturnas para las encuestas pendientes, zonas de alto riesgo y de difícil acceso ó fines de semana.

Teniendo en cuenta la ciudad, la distribución de **horas diarias** de transporte especial URBANO se hará de la siguiente manera:

	Horas para recuentistas	Horas para sensibilizadores	Horas para supervisores y recolectores	Total horas asignadas	Recurso
BARRANQUILLA		2	4	6	Recurso 11
Cartagena		2	3	5	Recurso 11
San Andrés		2	3	5	Recurso 11
Sincedejo	2	2	3	7	Recurso 11
Valledupar		2	3	5	Recurso 11
Santa Marta	2	2	3	7	Recurso 11
Riohacha	2	2	3	7	Recurso 11
BOGOTA	2	2	5	9	Recurso 10
BOGOTA (Leticia y Soacha)			3	3	Recurso 10
Tunja		2	3	5	Recurso 10
Neiva	2	2	3	7	Recurso 10
Villavicencio		2	3	5	Recurso 10
Florencia	2	2	3	7	Recurso 10
BUCARAMANGA		2	4	6	Recurso 10
Cúcuta		2	3	5	Recurso 10
CALI		2	5	7	Recurso 10
Pasto	2	2	3	7	Recurso 10
Popayán	2	2	3	7	Recurso 10
MANIZALES	2	2	3	7	Recurso 10
Pereira	2	2	3	7	Recurso 10



## LINEAMIENTOS GENERALES OPERATIVOS ENCUESTA NACIONAL DE CALIDAD DE VIDA 2012

CÓDIGO: LED-ECV-MOT-01

VERSIÓN : 05

PÁGINA: 27

FECHA: 21-08-12

Ibagué		2	3	5	Recurso 10
Armenia	2	2	3	7	Recurso 10
MEDELLIN	2	2	3	7	Recurso 10
Montería	2	2	3	7	Recurso 10
Quibdo		2	3	5	Recurso 10

### Transporte especial rural:

Teniendo en cuenta la ciudad y el tamaño de la muestra, la distribución de días de transporte especial RURAL, deberá ser utilizado racionalmente durante el tiempo programado de la ruta. Se hará de la siguiente manera:

Ciudad	Días de transporte
BARRANQUILLA	33.0
Cartagena	39.0
Sincelejo	33.0
Valledupar	39.0
Santa Marta	36.0
Riohacha	41.0
BOGOTA	39.0
BOGOTA	50.0
BOGOTA	50.0
Tunja	32.0
Tunja	48.0
Tunja	48.0
Neiva	41.0
Villavicencio	18.0
Villavicencio	45.0
Villavicencio	21.0
Florencia	35.0
Florencia	13.0
BUCARAMANGA	22.0
BUCARAMANGA	50.0
BUCARAMANGA	34.0
Cúcuta	27.0
Cúcuta	50.0
CALI	50.0
CALI	50.0
CALI	50.0



## LINEAMIENTOS GENERALES OPERATIVOS ENCUESTA NACIONAL DE CALIDAD DE VIDA 2012

CÓDIGO: LED-ECV-MOT-01

VERSIÓN : 05

PÁGINA: 28

FECHA: 21-08-12

CALI	50.0
CALI	50.0
Pasto	26.0
Pasto	50.0
Pasto	50.0
Pasto	50.0
Pasto	28.0
Popayán	29.0
Popayán	50.0
Popayán	50.0
Popayán	50.0
MANIZALES	32.0
MANIZALES	50.0
Pereira	32.0
Ibagué	36.0
Ibagué	50.0
Armenia	35.0
MEDELLIN	8.0
MEDELLIN	10.0
MEDELLIN	50.0
MEDELLIN	50.0
MEDELLIN	50.0
MEDELLIN	50.0
Montería	8.0
Montería	45.0
Montería	45.0
Quibdo	37.0

La contratación de estos Vehículos se debe hacer de acuerdo con las normas establecidas. Los vehículos que apoyarán a los equipos de trabajo podrán ser contratados mediante una tarifa según resolución, para todas las ciudades.



## LINEAMIENTOS GENERALES OPERATIVOS ENCUESTA NACIONAL DE CALIDAD DE VIDA 2012

CÓDIGO: LED-ECV-MOT-01  
VERSIÓN : 05  
PÁGINA: 29  
FECHA: 21-08-12

### 16 PRESUPUESTO

El presupuesto asignado para llevar a cabo la ECV del año 2012 se describe a continuación:

#### Asistente Operativo

Para las ciudades de: Cartagena, San Andrés, Valledupar, Santa Marta, Bogotá, Neiva, Villavicencio, Florencia, Bucaramanga, Cúcuta, Cali, Pasto, Popayán, Armenia, e Ibagué, se programó un (1) asistente por 120 días, incluido el periodo de entrenamiento. El monto total asignado por ciudad es de \$10.399.800.

#### Coordinador De Campo

Dados los tamaños de muestra en Bogotá, Cali y Medellín, se asignó presupuesto para contratar dos (2) Coordinadores de campo durante 90 días. El monto total asignado por ciudad es de \$10.607.580 para ambos coordinadores.

En el resto de ciudades se asignó presupuesto para contratar un (1) Coordinador de campo durante 90 días. El monto total asignado por ciudad es de \$5.303.790 por Coordinador.

#### Ingeniero De Sistemas

Se asignó presupuesto para contratar un (1) Ingeniero de Sistemas en cada sede y subsele durante 90 días. El monto total asignado por cada ciudad es de \$5.966.820 por Ingeniero.

#### Supervisores (solo urbano):

Se asignó presupuesto para contratar supervisores solo a nivel urbano, a las siguientes ciudades:

CIUDAD	NÚMERO DE SUPERVISORES	DÍAS DE CONTRATACIÓN	RECURSO PRESUPUESTAL	MONTO ASIGNADO PARA SUPERVISORES
SAN ANDRES	2	55	RECURSO 11	\$ 4,861,890
BOGOTA	9	60	RECURSO 11	\$ 23,867,460
CALI	2	60	RECURSO 11	\$ 5,303,880
MEDELLÍN	2	60	RECURSO 11	\$ 5,303,880



## LINEAMIENTOS GENERALES OPERATIVOS ENCUESTA NACIONAL DE CALIDAD DE VIDA 2012

CÓDIGO: LED-ECV-MOT-01  
VERSIÓN : 05  
PÁGINA: 30  
FECHA: 21-08-12

MEDELLIN	2	30	RECURSO 11	\$ 2,651,940
MONTERÍA	1	30	RECURSO 11	\$ 1,325,970

### Supervisores mixtos (urbano, cabecera y resto):

Se asignó a las siguientes ciudades presupuesto para contratar supervisores mixtos para que trabajen tanto en las ciudades como en las cabeceras y zona rural resto:

CIUDAD	NÚMERO DE SUPERVISORES	DÍAS DE CONTRATACIÓN	RECURSO PRESUPUESTAL	MONTO ASIGNADO PARA SUPERVISORES
BARRANQUILLA	2	55	RECURSO 10	\$ 4,861,890
CARTAGENA	2	55	RECURSO 10	\$ 4,861,890
SINCELEJO	1	55	RECURSO 10	\$ 2,430,945
VALLEDUPAR	2	55	RECURSO 10	\$ 4,861,890
SANTA MARTA	2	55	RECURSO 10	\$ 4,861,890
RIOHACHA	2	55	RECURSO 10	\$ 4,861,890
TUNJA	1	55	RECURSO 11	\$ 2,430,945
VILLAVICENCIO	1	55	RECURSO 11	\$ 2,430,945
NEIVA	2	55	RECURSO 11	\$ 4,861,890
FLORENCIA	2	55	RECURSO 11	\$ 4,861,890
BUCARAMANGA	1	55	RECURSO 11	\$ 2,430,945
CUCUTA	1	55	RECURSO 11	\$ 2,430,945
PASTO	1	55	RECURSO 11	\$ 2,430,945
POPAYAN	2	55	RECURSO 11	\$ 4,861,890
MANIZALES	2	55	RECURSO 11	\$ 4,861,890
IBAGUE	2	55	RECURSO 11	\$ 4,861,890
PEREIRA	2	55	RECURSO 11	\$ 4,861,890
ARMENIA	2	55	RECURSO 11	\$ 4,861,890
QUIBDO	2	55	RECURSO 11	\$ 4,861,890



## LINEAMIENTOS GENERALES OPERATIVOS ENCUESTA NACIONAL DE CALIDAD DE VIDA 2012

CÓDIGO: LED-ECV-MOT-01  
VERSIÓN : 05  
PÁGINA: 31  
FECHA: 21-08-12

### Supervisores (solo rural):

Se asignó presupuesto para contratar supervisores para que trabajen solo en la parte rural a las ciudades de:

SEDE / SUBSEDE	NÚMERO DE SUPERVISORES	DÍAS DE CONTRATACIÓN	RECURSO PRESUPUESTAL	MONTO ASIGNADO PARA SUPERVISORES
BOGOTA	2	55	RECURSO 10	4.861.890
BOGOTA	2	55	RECURSO 10	4.861.890
TUNJA	1	55	RECURSO 10	2.430.945
TUNJA	2	55	RECURSO 10	4.861.890
VILLAVICENCIO	1	55	RECURSO 10	2.430.945
BUCARAMANGA	2	55	RECURSO 10	4.861.890
CUCUTA	1	55	RECURSO 10	2.430.945
CALI	3	55	RECURSO 10	7.292.835
CALI	3	55	RECURSO 10	7.292.835
CALI	3	55	RECURSO 10	7.292.835
CALI	3	55	RECURSO 10	7.292.835
CALI	3	55	RECURSO 10	7.292.835
PASTO	2	55	RECURSO 10	4.861.890
PASTO	2	55	RECURSO 10	4.861.890
PASTO	2	30	RECURSO 10	2.651.940
POPAYÁN	2	55	RECURSO 10	4.861.890
POPAYÁN	2	55	RECURSO 10	4.861.890
POPAYÁN	2	55	RECURSO 10	4.861.890
MANIZALES	2	55	RECURSO 10	4.861.890
IBAGUÉ	2	55	RECURSO 10	4.861.890
MEDELLIN	4	55	RECURSO 10	9.723.780



## LINEAMIENTOS GENERALES OPERATIVOS ENCUESTA NACIONAL DE CALIDAD DE VIDA 2012

CÓDIGO: LED-ECV-MOT-01  
VERSIÓN : 05  
PÁGINA: 32  
FECHA: 21-08-12

MEDELLIN	3	55	RECURSO 10	7.292.835
MEDELLIN	4	55	RECURSO 10	9.723.780
MEDELLIN	4	55	RECURSO 10	9.723.780
MONTERIA	2	55	RECURSO 10	4.861.890
MONTERIA	1	55	RECURSO 10	2.430.945

### Supervisores (otros departamentos):

Se asignó presupuesto para contratar supervisores para que trabajen en los departamentos de Amazonas, Casanare, Guaviare, Putumayo, Vichada y Arauca, a las ciudades de:

CIUDAD	NÚMERO DE SUPERVISORES	DÍAS DE CONTRATACIÓN	RECURSO PRESUPUESTAL	MONTO ASIGNADO PARA SUPERVISORES
BOGOTA	1	55	RECURSO 10	2.430.945
VILLAVICENCIO	1	55	RECURSO 10	2.430.945
FLORENCIA	1	30	RECURSO 10	1.325.970
BUCARAMANGA	1	55	RECURSO 10	2.430.945
PASTO	2	55	RECURSO 10	4.861.890

Nota: En algunas de estas rutas los supervisores deben trabajar primero en municipios rurales del departamento donde está ubicada la sede o la subsede y posteriormente trasladarse para realizar el proceso de supervisión en los nuevos departamentos antes mencionados.





## LINEAMIENTOS GENERALES OPERATIVOS ENCUESTA NACIONAL DE CALIDAD DE VIDA 2012

CÓDIGO: LED-ECV-MOT-01  
VERSIÓN : 05  
PÁGINA: 33  
FECHA: 21-08-12

### Recolectores (solo urbano):

Se asignó presupuesto para contratar recolectores solo a nivel urbano, a las siguientes ciudades:

CIUDAD	NÚMERO DE RECOLECTORES	DÍAS DE CONTRATACIÓN	RECURSO PRESUPUESTAL	MONTO ASIGNADO PARA RECOLECTORES
SAN ANDRES	6	55,0	RECURSO 11	11.916.300
BOGOTA	23	60,0	RECURSO 11	49.831.800
CALI	4	60,0	RECURSO 11	8.666.400
MEDELLÍN	5	60,0	RECURSO 11	10.833.000
MEDELLIN	5	30,0	RECURSO 11	5.416.500
MONTERÍA	3	30,0	RECURSO 11	3.249.900

### Recolectores Mixtos (urbano y rural):

Se asignó presupuesto para contratar recolectores mixtos para que trabajen tanto en la parte urbana como en la rural, a las siguientes ciudades:

CIUDAD	NÚMERO DE RECOLECTORES	DÍAS DE CONTRATACIÓN	RECURSO PRESUPUESTAL	MONTO ASIGNADO PARA RECOLECTORES
BARRANQUILLA	2	55	RECURSO 11	7.944.200
CARTAGENA	2	55	RECURSO 11	11.916.300
SINCELEJO	1	55	RECURSO 11	5.958.150
VALLEDUPAR	2	55	RECURSO 11	9.930.250
SANTA MARTA	2	55	RECURSO 11	9.930.250
RIOHACHA	2	55	RECURSO 11	7.944.200
TUNJA	1	55	RECURSO 11	5.958.150



## LINEAMIENTOS GENERALES OPERATIVOS ENCUESTA NACIONAL DE CALIDAD DE VIDA 2012

CÓDIGO: LED-ECV-MOT-01  
VERSIÓN : 05  
PÁGINA: 34  
FECHA: 21-08-12

VILLAVICENCIO	1	55	RECURSO 11	5.958.150
NEIVA	2	55	RECURSO 11	11.916.300
FLORENCIA	2	55	RECURSO 11	7.944.200
BUCARAMANGA	1	55	RECURSO 11	5.958.150
CUCUTA	1	55	RECURSO 11	5.958.150
PASTO	1	55	RECURSO 11	5.958.150
POPAYAN	2	55	RECURSO 11	7.944.200
MANIZALES	2	55	RECURSO 11	7.944.200
IBAGUE	2	55	RECURSO 11	9.930.250
PEREIRA	2	55	RECURSO 11	9.930.250
ARMENIA	2	55	RECURSO 11	9.930.250
QUIBDO	2	55	RECURSO 11	9.930.250

### Recolectores (solo rural):

Se asignó presupuesto para contratar recolectores para que trabajen solo en la parte rural, a las siguientes ciudades:

SEDE / SUBSEDE	NÚMERO DE RECOLECTORES	DÍAS DE CONTRATACIÓN	RECURSO PRESUPUESTAL	MONTO ASIGNADO PARA RECOLECTORES
BOGOTA	5	55	RECURSO 11	9.930.250
BOGOTA	4	55	RECURSO 11	7.944.200
TUNJA	3	55	RECURSO 11	5.958.150
TUNJA	4	55	RECURSO 11	7.944.200
VILLAVICENCIO	3	55	RECURSO 11	5.958.150
BUCARAMANGA	4	55	RECURSO 11	7.944.200
CUCUTA	3	55	RECURSO 11	5.958.150
CALI	8	55	RECURSO 11	15.888.400



## LINEAMIENTOS GENERALES OPERATIVOS ENCUESTA NACIONAL DE CALIDAD DE VIDA 2012

CÓDIGO: LED-ECV-MOT-01

VERSIÓN : 05

PÁGINA: 35

FECHA: 21-08-12

CALI	8	55	RECURSO 11	15.888.400
CALI	8	55	RECURSO 11	15.888.400
CALI	8	55	RECURSO 11	15.888.400
CALI	8	55	RECURSO 11	15.888.400
PASTO	5	55	RECURSO 11	9.930.250
PASTO	4	55	RECURSO 11	7.944.200
PASTO	4	30	RECURSO 11	4.333.200
POPAYÁN	4	55	RECURSO 11	7.944.200
POPAYÁN	4	55	RECURSO 11	7.944.200
POPAYÁN	5	55	RECURSO 11	9.930.250
MANIZALES	4	55	RECURSO 11	7.944.200
IBAGUÉ	4	55	RECURSO 11	7.944.200
MEDELLIN	10	55	RECURSO 11	19.860.500
MEDELLIN	8	55	RECURSO 11	15.888.400
MEDELLIN	10	55	RECURSO 11	19.860.500
MEDELLIN	9	55	RECURSO 11	17.874.450
MONTERIA	4	55	RECURSO 11	7.944.200
MONTERIA	3	55	RECURSO 11	5.958.150

### Recolectores (otros departamentos):

Se asignó presupuesto para contratar recolectores para que trabajen en los nuevos departamentos de Amazonas, Casanare, Guaviare, Putumayo, Vichada y Arauca, a las ciudades de:

CIUDAD	NÚMERO DE RECOLECTORES	DÍAS DE CONTRATACIÓN	RECURSO PRESUPUESTAL	MONTO ASIGNADO PARA RECOLECTORES
BOGOTA	3	55	RECURSO 11	5.958.150
VILLAVICENCIO	3	55	RECURSO 11	5.958.150



## LINEAMIENTOS GENERALES OPERATIVOS ENCUESTA NACIONAL DE CALIDAD DE VIDA 2012

CÓDIGO: LED-ECV-MOT-01  
VERSIÓN : 05  
PÁGINA: 36  
FECHA: 21-08-12

FLORENCIA	3	30	RECURSO 11	3.249.900
BUCARAMANG A	3	55	RECURSO 11	5.958.150
PASTO	5	55	RECURSO 11	9.930.250

Nota: En algunas de estas rutas los recolectores deben encuestar primero en municipios rurales del departamento de la subsede y posteriormente trasladarse para realizar el proceso de recolección en los departamentos antes mencionados.

### Sensibilizadores:

Se asignó presupuesto para contratar sensibilizadores urbanos a las siguientes ciudades:

CIUDAD	NÚMERO DE SENSIBILIZADORES	DÍAS DE CONTRATACIÓN	RECURSO PRESUPUESTAL	MONTO ASIGNADO PARA SENSIBILIZADORES
BARRANQUILLA	1	30,0	RECURSO 11	1.083.300
CARTAGENA	1	30,0	RECURSO 11	1.083.300
SAN ANDRES	2	60,0	RECURSO 11	4.333.200
SINCELEJO	1	30,0	RECURSO 11	1.083.300
VALLEDUPAR	1	30,0	RECURSO 11	1.083.300
SANTA MARTA	1	30,0	RECURSO 11	1.083.300
RIOHACHA	1	30,0	RECURSO 11	1.083.300
BOGOTA	9	60,0	RECURSO 11	19.499.400
TUNJA	1	30,0	RECURSO 11	1.083.300
NEIVA	1	30,0	RECURSO 11	1.083.300
VILLAVICENCIO	1	30,0	RECURSO 11	1.083.300
FLORENCIA	1	30,0	RECURSO 11	1.083.300
BUCARAMANGA	1	30,0	RECURSO 11	1.083.300
CÚCUTA	1	30,0	RECURSO 11	1.083.300
CALI	2	60,0	RECURSO 11	4.333.200



## LINEAMIENTOS GENERALES OPERATIVOS ENCUESTA NACIONAL DE CALIDAD DE VIDA 2012

CÓDIGO: LED-ECV-MOT-01  
VERSIÓN : 05  
PÁGINA: 37  
FECHA: 21-08-12

PASTO	2	30,0	RECURSO 11	2.166.600
POPAYÁN	2	30,0	RECURSO 11	2.166.600
MANIZALES	1	30,0	RECURSO 11	1.083.300
PEREIRA	2	30,0	RECURSO 11	2.166.600
IBAGUE	1	30,0	RECURSO 11	1.083.300
ARMENIA	1	30,0	RECURSO 11	1.083.300
MEDELLIN	2	60,0	RECURSO 11	4.333.200
MONTERIA	1	30,0	RECURSO 11	1.083.300
QUIBDÒ	1	30,0	RECURSO 11	1.083.300

### Recuentistas:

Se asignó presupuesto para contratar recuentistas urbanos a las siguientes ciudades:

CIUDAD	NÚMERO DE RECIENTISTAS	DÍAS DE CONTRATACIÓN	RECURSO PRESUPUESTAL	MONTO ASIGNADO PARA RECIENTISTAS
SINCELEJO	1	30,0	RECURSO 10	1.083.300
SANTA MARTA	1	30,0	RECURSO 10	1.083.300
RIOHACHA	1	30,0	RECURSO 10	1.083.300
BOGOTA	3	30,0	RECURSO 11	3.249.900
NEIVA	1	30,0	RECURSO 11	1.083.300
FLORENCIA	1	30,0	RECURSO 11	1.083.300
PASTO	1	30,0	RECURSO 11	1.083.300
POPAYÁN	1	30,0	RECURSO 11	1.083.300
MANIZALES	1	30,0	RECURSO 11	1.083.300
PEREIRA	1	30,0	RECURSO 11	1.083.300
ARMENIA	1	30,0	RECURSO 11	1.083.300
MEDELLIN	1	30,0	RECURSO 11	1.083.300
MONTERIA	1	30,0	RECURSO 11	1.083.300



## LINEAMIENTOS GENERALES OPERATIVOS ENCUESTA NACIONAL DE CALIDAD DE VIDA 2012

CÓDIGO: LED-ECV-MOT-01  
VERSIÓN : 05  
PÁGINA: 38  
FECHA: 21-08-12

En las siguientes ciudades el proceso de recuento urbano y rural será llevado a cabo por el mismo grupo de recolección: Barranquilla, Cartagena, Tunja, Quibdó, Cúcuta, Bucaramanga, Ibagué y Cali.

### Transporte urbano de recolección, sensibilización, recuento y supervisión técnica:

Se asignó presupuesto para Transporte Urbano por cada sensibilizador, encuestador, supervisor, recuentista y Coordinador de campo a las siguientes ciudades:

CIUDAD	Días Transporte Urbano (Recolección)	Días Transporte Urbano (Recuento)	Días Transporte Urbano (Coordinador de campo)	Días Transporte Urbano (Sensibilizador)	MONTO ASIGNADO PARA TRANSPORTE URBANO
BARRANQUILLA	17,0		15,0	17,0	\$ 1,005,000
CARTAGENA	11,0		15,0	11,0	\$ 855,000
SAN ANDRES	48,0		30,0	48,0	\$ 3,825,000
SINCELEJO	12,0	15	15,0	12,0	\$ 675,000
VALLEDUPAR	11,0		15,0	11,0	\$ 722,500
SANTA MARTA	14,0	24	15,0	14,0	\$ 1,132,500
RIOHACHA	9,0	15	15,0	9,0	\$ 697,500
BOGOTA	51,0	24	30,0	51,0	\$ 16,132,500
TUNJA	18,0		15,0	18,0	\$ 787,500
NEIVA	9,0	15	15,0	9,0	\$ 832,500
VILLAVICENCIO	22,0		15,0	22,0	\$ 937,500
FLORENCIA	15,0	24	15,0	15,0	\$ 1,080,000
BUCARAMANGA	28,0		15,0	24,0	\$ 1,132,500
CÚCUTA	23,0		15,0	23,0	\$ 975,000
CALI	51,0		30,0	50,0	\$ 3,495,000
PASTO	24,0	15	15,0	24,0	\$ 1,305,000
POPAYÁN	21,0	15	15,0	21,0	\$ 1,485,000
MANIZALES	18,0	15	15,0	18,0	\$ 1,170,000



## LINEAMIENTOS GENERALES OPERATIVOS ENCUESTA NACIONAL DE CALIDAD DE VIDA 2012

CÓDIGO: LED-ECV-MOT-01  
VERSIÓN : 05  
PÁGINA: 39  
FECHA: 21-08-12

PEREIRA	18,0	15	15,0	18,0	\$ 1,440,000
IBAGUE	14,0		15,0	14,0	\$ 952,500
ARMENIA	15,0	24	15,0	15,0	\$ 1,192,500
MEDELLIN	42,0	15	30,0	42,0	\$ 3,397,500
MEDELLIN	15,0		15,0	17,0	\$ 787,500
MONTERIA	17,0	24	15,0	13,0	\$ 930,000
QUIBDÒ	13,0		15,0	17,0	\$ 892,500

### Transporte especial urbano recolección:

Se asignó presupuesto para Transporte Especial Urbano para recolección a las siguientes ciudades:

SEDE/ SUBSEDE	Días Transporte Especial urbano (por grupo de Recolección)	VALOR DÍA Transporte Especial urbano (por grupo de Recolección)	VALOR Transporte Especial urbano (por grupo de Recolección)
BARRANQUILLA	17,0	60.000	2.040.000
CARTAGENA	11,0	45.000	990.000
SAN ANDRES	51,0	45.000	4.590.000
SINCELEJO	12,0	45.000	540.000
VALLEDUPAR	11,0	45.000	990.000
SANTA MARTA	14,0	45.000	1.260.000
RIOHACHA	9,0	45.000	810.000
BOGOTA	51,0	75.000	34.425.000
BOGOTA	11,0	45.000	495.000
TUNJA	18,0	45.000	810.000
NEIVA	9,0	45.000	810.000
VILLAVICENCIO	22,0	45.000	990.000
VILLAVICENCIO	29,0	45.000	1.305.000
FLORENCIA	15,0	45.000	1.350.000



## LINEAMIENTOS GENERALES OPERATIVOS ENCUESTA NACIONAL DE CALIDAD DE VIDA 2012

CÓDIGO: LED-ECV-MOT-01  
VERSIÓN : 05  
PÁGINA: 40  
FECHA: 21-08-12

FLORENCIA	13,0	45.000	585.000
BUCARAMANGA	28,0	60.000	1.680.000
BUCARAMANGA	16,0	45.000	720.000
CÚCUTA	23,0	45.000	1.035.000
CALI	50,0	75.000	7.500.000
CALI	5,0	45.000	675.000
PASTO	24,0	45.000	1.080.000
POPAYÁN	21,0	45.000	1.890.000
MANIZALES	18,0	45.000	1.620.000
PEREIRA	18,0	45.000	1.620.000
IBAGUE	14,0	45.000	1.260.000
ARMENIA	15,0	45.000	1.350.000
MEDELLIN	42,0	60.000	5.040.000
MEDELLIN	15,0	45.000	1.350.000
MONTERIA	17,0	45.000	765.000
QUIBDÒ	13,0	45.000	1.170.000

### Transporte especial urbano de sensibilización:

Se asignó presupuesto para Transporte Especial Urbano para sensibilización a las siguientes ciudades:

SEDE/ SUBSEDE	Días Transporte Especial (Por Sensibilizador)	VALOR DÍA Transporte Especial (Por Sensibilizador)	VALOR Transporte Especial (Por Sensibilizador)
BARRANQUILLA	17,0	30.000	510.000
CARTAGENA	11,0	30.000	330.000
SAN ANDRES	51,0	30.000	3.060.000
SINCELEJO	12,0	30.000	360.000
VALLEDUPAR	11,0	30.000	330.000





## LINEAMIENTOS GENERALES OPERATIVOS ENCUESTA NACIONAL DE CALIDAD DE VIDA 2012

CÓDIGO: LED-ECV-MOT-01  
VERSIÓN : 05  
PÁGINA: 41  
FECHA: 21-08-12

SANTA MARTA	14,0	30.000	420.000
RIOHACHA	9,0	30.000	270.000
BOGOTA	51,0	30.000	13.770.000
TUNJA	18,0	30.000	540.000
NEIVA	9,0	30.000	270.000
VILLAVICENCIO	22,0	30.000	660.000
FLORENCIA	15,0	30.000	450.000
BUCARAMANGA	24,0	30.000	720.000
CÚCUTA	23,0	30.000	690.000
CALI	50,0	30.000	3.000.000
PASTO	24,0	30.000	1.440.000
POPAYÁN	21,0	30.000	1.260.000
MANIZALES	18,0	30.000	540.000
PEREIRA	18,0	30.000	1.080.000
IBAGUE	15,0	30.000	450.000
ARMENIA	15,0	30.000	450.000
MEDELLIN	42,0	30.000	2.520.000
MONTERIA	17,0	30.000	510.000
QUIBDÒ	13,0	30.000	390.000

### Transporte especial urbano de recuento:

Se asignó presupuesto para Transporte Especial Urbano para recuento a las siguientes ciudades:

SEDE/ SUBSEDE	Días Transporte Especial (por recuentista)	VALOR DÍA Transporte Especial (por recuentista)	VALOR Transporte Especial (por recuentista)
SINCELEJO	15,0	30.000	450.000
SANTA MARTA	24,0	30.000	720.000



## LINEAMIENTOS GENERALES OPERATIVOS ENCUESTA NACIONAL DE CALIDAD DE VIDA 2012

CÓDIGO: LED-ECV-MOT-01  
VERSIÓN : 05  
PÁGINA: 42  
FECHA: 21-08-12

RIOHACHA	15,0	30.000	450.000
BOGOTA	24,0	30.000	2.160.000
NEIVA	15,0	30.000	450.000
FLORENCIA	24,0	30.000	720.000
PASTO	15,0	30.000	450.000
POPAYÁN	15,0	30.000	450.000
MANIZALES	15,0	30.000	450.000
PEREIRA	15,0	30.000	450.000
ARMENIA	24,0	30.000	720.000
MEDELLIN	15,0	30.000	450.000
MONTERIA	24,0	30.000	720.000

### Transporte especial rural:

Se asignó presupuesto para Transporte Especial Rural a las siguientes ciudades:

SEDE/ SUBSEDE	Días Transporte Especial (rural)	Valor/Día Transporte Especial (rural)	VALOR total Transporte Especial (rural)	RECURSO PRESUPUESTAL
BARRANQUILLA	33,0	150.000	9.900.000	RECURSO 11
CARTAGENA	39,0	150.000	11.700.000	RECURSO 11
SINCELEJO	33,0	150.000	4.950.000	RECURSO 11
VALLEDUPAR	39,0	150.000	11.700.000	RECURSO 11
SANTA MARTA	36,0	150.000	10.800.000	RECURSO 11
RIOHACHA	41,0	150.000	12.300.000	RECURSO 11
BOGOTA	39,0	150.000	5.850.000	RECURSO 10
BOGOTA	50,0	150.000	15.000.000	RECURSO 10
BOGOTA	50,0	150.000	15.000.000	RECURSO 10
TUNJA	32,0	150.000	4.800.000	RECURSO 10
TUNJA	48,0	150.000	7.200.000	RECURSO 10



## LINEAMIENTOS GENERALES OPERATIVOS ENCUESTA NACIONAL DE CALIDAD DE VIDA 2012

CÓDIGO: LED-ECV-MOT-01

VERSIÓN : 05

PÁGINA: 43

FECHA: 21-08-12

TUNJA	48,0	150.000	14.400.000	RECURSO 10
NEIVA	41,0	150.000	12.300.000	RECURSO 10
VILLAVICENCIO	18,0	150.000	2.700.000	RECURSO 10
VILLAVICENCIO	45,0	150.000	6.750.000	RECURSO 10
VILLAVICENCIO	21,0	150.000	3.150.000	RECURSO 10
FLORENCIA	35,0	150.000	10.500.000	RECURSO 10
FLORENCIA	13,0	150.000	1.950.000	RECURSO 10
BUCARAMANGA	22,0	150.000	3.300.000	RECURSO 10
BUCARAMANGA	50,0	150.000	15.000.000	RECURSO 10
BUCARAMANGA	34,0	150.000	5.100.000	RECURSO 10
CÚCUTA	27,0	150.000	4.050.000	RECURSO 10
CÚCUTA	50,0	150.000	7.500.000	RECURSO 10
CALI	50,0	150.000	22.500.000	RECURSO 10
CALI	50,0	150.000	22.500.000	RECURSO 10
CALI	50,0	150.000	22.500.000	RECURSO 10
CALI	50,0	150.000	22.500.000	RECURSO 10
CALI	50,0	150.000	22.500.000	RECURSO 10
PASTO	26,0	150.000	3.900.000	RECURSO 10
PASTO	50,0	150.000	15.000.000	RECURSO 10
PASTO	50,0	150.000	15.000.000	RECURSO 10
PASTO	50,0	150.000	15.000.000	RECURSO 10
PASTO	28,0	150.000	8.400.000	RECURSO 10
POPAYÁN	29,0	150.000	8.700.000	RECURSO 10
POPAYÁN	50,0	150.000	15.000.000	RECURSO 10
POPAYÁN	50,0	150.000	15.000.000	RECURSO 10
POPAYÁN	50,0	150.000	15.000.000	RECURSO 10
MANIZALES	32,0	150.000	9.600.000	RECURSO 10



## LINEAMIENTOS GENERALES OPERATIVOS ENCUESTA NACIONAL DE CALIDAD DE VIDA 2012

CÓDIGO: LED-ECV-MOT-01  
VERSIÓN : 05  
PÁGINA: 44  
FECHA: 21-08-12

MANIZALES	50,0	150.000	15.000.000	RECURSO 10
PEREIRA	32,0	150.000	9.600.000	RECURSO 10
IBAGUE	36,0	150.000	10.800.000	RECURSO 10
IBAGUE	50,0	150.000	15.000.000	RECURSO 10
ARMENIA	35,0	150.000	10.500.000	RECURSO 10
MEDELLIN	8,0	150.000	2.400.000	RECURSO 10
MEDELLIN	10,0	150.000	3.000.000	RECURSO 10
MEDELLIN	50,0	150.000	30.000.000	RECURSO 10
MEDELLIN	50,0	150.000	22.500.000	RECURSO 10
MEDELLIN	50,0	150.000	30.000.000	RECURSO 10
MEDELLIN	50,0	150.000	30.000.000	RECURSO 10
MONTERIA	8,0	150.000	1.200.000	RECURSO 10
MONTERIA	45,0	150.000	13.500.000	RECURSO 10
MONTERIA	45,0	150.000	6.750.000	RECURSO 10
QUIBDÒ	37,0	150.000	11.100.000	RECURSO 10

### Otros Transportes:

Se asignó presupuesto para Otros Transportes (avión, lancha, guías, cabalgadura, moto, transporte intermunicipal, etc.) a las siguientes ciudades:

SEDE/ SUBSEDE	Valor Otros transportes (rural)	RECURSO PRESUPUESTAL
CARTAGENA	200.000	RECURSO 10
SINCELEJO	2.000.000	RECURSO 10
VALLEDUPAR	2.000.000	RECURSO 10
RIOHACHA	1.650.000	RECURSO 10
BOGOTA	4.000.000	RECURSO 11



## LINEAMIENTOS GENERALES OPERATIVOS ENCUESTA NACIONAL DE CALIDAD DE VIDA 2012

CÓDIGO: LED-ECV-MOT-01

VERSIÓN : 05

PÁGINA: 45

FECHA: 21-08-12

BOGOTÁ	700.000	RECURSO 11
TUNJA	2.000.000	RECURSO 11
VILLAVICENCIO	650.000	RECURSO 11
VILLAVICENCIO	4.000.000	RECURSO 11
FLORENCIA	3.500.000	RECURSO 11
BUCARAMANGA	4.000.000	RECURSO 11
CÚCUTA	1.100.000	RECURSO 11
CALI	27.000.000	RECURSO 11
PASTO	6.200.000	RECURSO 11
POPAYÁN	11.000.000	RECURSO 11
MANIZALES	300.000	RECURSO 11
IBAGUE	250.000	RECURSO 11
MEDELLÍN	21.400.000	RECURSO 11
MONTERÍA	2.100.000	RECURSO 11
QUIBDÓ	15.000.000	RECURSO 11
QUIBDÓ	7.000.000	RECURSO 11

### Viáticos y Gastos de viaje para recolectores y supervisores urbanos o mixtos (urbano, cabecera y resto):

Para los recolectores y supervisores que deben trabajar tanto parte urbana como rural, se asignó el siguiente presupuesto:

CIUDAD	DÍAS DE VIÁTICOS (recolectores/ supervisores)	VALOR DE VIÁTICOS (recolectores/ supervisores)
BARRANQUILLA	32,5	13.260.000
CARTAGENA	38,5	20.944.000
SINCELEJO	32,5	8.840.000



## LINEAMIENTOS GENERALES OPERATIVOS ENCUESTA NACIONAL DE CALIDAD DE VIDA 2012

CÓDIGO: LED-ECV-MOT-01  
VERSIÓN : 05  
PÁGINA: 46  
FECHA: 21-08-12

VALLEDUPAR	38,5	18.326.000
SANTA MARTA	35,5	16.898.000
RIOHACHA	40,5	16.524.000
TUNJA	31,5	8.568.000
NEIVA	40,5	22.032.000
VILLAVICENCIO	17,5	4.760.000
FLORENCIA	34,5	14.076.000
BUCARAMANGA	21,5	5.848.000
CÚCUTA	26,5	7.208.000
PASTO	25,5	6.936.000
POPAYÁN	28,5	11.628.000
MANIZALES	31,5	12.852.000
PEREIRA	31,5	14.994.000
IBAGUE	35,5	16.898.000
ARMENIA	34,5	16.422.000
MEDELLIN	7,5	3.570.000
MEDELLIN	9,5	4.522.000
MONTERIA	7,5	2.040.000
QUIBDÒ	36,5	17.374.000

### Viáticos y Gastos de viaje para recolectores y supervisores (solo rural):

Para los recolectores y supervisores que deben trabajar solo en la parte rural, se asignó el siguiente presupuesto:

SEDE / SUBSEDE	DÍAS DE VIÁTICOS (recolectores/ supervisores)	VALOR DE VIÁTICOS (recolectores/ supervisores)
BOGOTA	49,5	23.562.000



## LINEAMIENTOS GENERALES OPERATIVOS ENCUESTA NACIONAL DE CALIDAD DE VIDA 2012

CÓDIGO: LED-ECV-MOT-01

VERSIÓN : 05

PÁGINA: 47

FECHA: 21-08-12

BOGOTA	49,5	20.196.000
TUNJA	47,5	12.920.000
TUNJA	47,5	19.380.000
VILLAVICENCIO	44,5	12.104.000
BUCARAMANGA	49,5	20.196.000
CÚCUTA	49,5	13.464.000
CALI	49,5	37.026.000
CALI	49,5	37.026.000
CALI	49,5	37.026.000
CALI	49,5	37.026.000
CALI	49,5	37.026.000
PASTO	49,5	23.562.000
PASTO	49,5	20.196.000
PASTO	27,5	11.220.000
POPAYÁN	49,5	20.196.000
POPAYÁN	49,5	20.196.000
POPAYÁN	49,5	23.562.000
MANIZALES	49,5	20.196.000
IBAGUE	49,5	20.196.000
MEDELLIN	49,5	47.124.000
MEDELLIN	49,5	37.026.000
MEDELLIN	49,5	47.124.000
MEDELLIN	49,5	43.758.000
MONTERIA	44,5	18.156.000
MONTERIA	44,5	12.104.000



## LINEAMIENTOS GENERALES OPERATIVOS ENCUESTA NACIONAL DE CALIDAD DE VIDA 2012

CÓDIGO: LED-ECV-MOT-01

VERSIÓN : 05

PÁGINA: 48

FECHA: 21-08-12

### Viáticos y Gastos de viaje para recolectores y supervisores (nuevos departamentos):

Para los recolectores y supervisores que deben trabajar en los nuevos departamentos, se asignó el siguiente presupuesto:

SEDE / SUBSEDE	DÍAS DE VIÁTICOS (recolectores/ supervisores)	VALOR DE VIÁTICOS (recolectores/ Supervisores)
BOGOTA	49,5	13.464.000
VILLAVICENCIO	49,5	13.464.000
FLORENCIA	19,5	5.304.000
BUCARAMANGA	49,5	13.464.000
PASTO	49,5	23.562.000

### Viáticos y Gastos de viaje para supervisión técnica:

Para los coordinadores de campo, asistentes o responsables de la encuesta que deben realizar supervisión en campo, se asignó el siguiente presupuesto:

CIUDAD	DÍAS DE VIÁTICOS (supervisión Técnica)	VALOR DE VIÁTICOS (supervisión Técnica)	VALOR TRANSPOR. INTERMUNICIP. (supervisión Técnica)	RECURSO PRESUPUESTAL
BARRANQUILLA	4,5	696.623	30.000	RECURSO 10
CARTAGENA	4,5	696.623	30.000	RECURSO 10
SINCELEJO	4,5	696.623	50.000	RECURSO 10
VALLEDUPAR	4,5	696.623	50.000	RECURSO 10
SANTA MARTA	4,5	696.623	100.000	RECURSO 10
RIOHACHA	4,5	696.623	50.000	RECURSO 10
BOGOTA	10,5	1.625.453	100.000	RECURSO 10
TUNJA	4,5	696.623	50.000	RECURSO 10





## LINEAMIENTOS GENERALES OPERATIVOS ENCUESTA NACIONAL DE CALIDAD DE VIDA 2012

CÓDIGO: LED-ECV-MOT-01  
VERSIÓN : 05  
PÁGINA: 49  
FECHA: 21-08-12

NEIVA	4,5	696.623	50.000	RECURSO 10
VILLAVICENCIO	6,5	1.006.233	100.000	RECURSO 10
FLORENCIA	6,5	1.006.233	100.000	RECURSO 10
BUCARAMANGA	6,5	1.006.233	300.000	RECURSO 10
CÚCUTA	4,5	696.623	50.000	RECURSO 10
CALI	10,5	1.625.453	300.000	RECURSO 10
PASTO	6,5	1.006.233	200.000	RECURSO 10
POPAYÁN	6,5	1.006.233	200.000	RECURSO 10
MANIZALES	4,5	696.623	100.000	RECURSO 10
PEREIRA	4,5	696.623	100.000	RECURSO 10
IBAGUE	4,5	696.623	200.000	RECURSO 10
ARMENIA	4,5	696.623	100.000	RECURSO 10
MEDELLIN	10,5	1.625.453	300.000	RECURSO 10
MONTERIA	4,5	696.623	60.000	RECURSO 10
QUIBDÒ	6,5	1.006.233	60.000	RECURSO 10

### Fotocopias:

A las siguientes ciudades se le asignó presupuesto para fotocopias:

CIUDAD	MONTO ASIGNADO	RECURSO PRESUPUESTAL
BARRANQUILLA	1.000.000	RECURSO 10
BOGOTA	3.000.000	RECURSO 10
BUCARAMANGA	300.000	RECURSO 10
CALI	1.500.000	RECURSO 10
MANIZALES	1.200.000	RECURSO 10
MEDELLIN	2.000.000	RECURSO 10



## LINEAMIENTOS GENERALES OPERATIVOS ENCUESTA NACIONAL DE CALIDAD DE VIDA 2012

CÓDIGO: LED-ECV-MOT-01

VERSIÓN : 05

PÁGINA: 50

FECHA: 21-08-12

### Servicio de Internet:

Para los grupos rurales que deben realizar la transmisión de datos fuera del centro de acopio, se asignó el siguiente presupuesto:

CIUDAD	MONTO ASIGNADO	RECURSO PRESUPUESTAL
CARTAGENA	100.000	RECURSO 10
SINCELEJO	50.000	RECURSO 10
VALLEDUPAR	100.000	RECURSO 10
SANTA MARTA	100.000	RECURSO 10
RIOHACHA	100.000	RECURSO 10
BOGOTA	150.000	RECURSO 10
TUNJA	100.000	RECURSO 10
NEIVA	100.000	RECURSO 10
VILLAVICENCIO	100.000	RECURSO 10
FLORENCIA	100.000	RECURSO 10
BUCARAMANGA	100.000	RECURSO 10
CÚCUTA	100.000	RECURSO 10
CALI	200.000	RECURSO 10
PASTO	250.000	RECURSO 10
POPAYÁN	150.000	RECURSO 10
MANIZALES	100.000	RECURSO 10
PEREIRA	100.000	RECURSO 10
IBAGUE	200.000	RECURSO 10
MEDELLIN	660.000	RECURSO 10
MONTERIA	100.000	RECURSO 10
QUIBDÒ	50.000	RECURSO 10



## LINEAMIENTOS GENERALES OPERATIVOS ENCUESTA NACIONAL DE CALIDAD DE VIDA 2012

CÓDIGO: LED-ECV-MOT-01  
VERSIÓN : 05  
PÁGINA: 51  
FECHA: 21-08-12

### Arrendamiento de equipos de cómputo:

A las siguientes ciudades se le asignó \$150.000 mensuales para el arrendamiento de equipos de cómputo durante 3 meses:

CIUDAD	Cantidad de equipos	RECURSO PRESUPUESTAL	MONTO ASIGNADO
BOGOTA	2	RECURSO 10	900.000
TUNJA	1	RECURSO 10	450.000
NEIVA	2	RECURSO 10	900.000
FLORENCIA	2	RECURSO 10	900.000
BUCARAMANGA	2	RECURSO 10	900.000
CÚCUTA	2	RECURSO 10	900.000
PASTO	2	RECURSO 10	900.000
PEREIRA	2	RECURSO 10	900.000
IBAGUE	2	RECURSO 10	900.000
ARMENIA	2	RECURSO 10	900.000
MEDELLIN	2	RECURSO 10	900.000
MONTERIA	1	RECURSO 10	450.000
QUIBDÒ	1	RECURSO 10	450.000

### Materiales y suministros:

A las siguientes ciudades se le asignó presupuesto por concepto de materiales y suministros para oficina:

CIUDAD	MONTO ASIGNADO	RECURSO PRESUPUESTAL
BARRANQUILLA	1.000.000	RECURSO 10
CARTAGENA	500.000	RECURSO 10



## LINEAMIENTOS GENERALES OPERATIVOS ENCUESTA NACIONAL DE CALIDAD DE VIDA 2012

CÓDIGO: LED-ECV-MOT-01

VERSIÓN : 05

PÁGINA: 52

FECHA: 21-08-12

SAN ANDRES	500.000	RECURSO 10
SINCELEJO	500.000	RECURSO 10
VALLEDUPAR	500.000	RECURSO 10
SANTA MARTA	500.000	RECURSO 10
RIOHACHA	500.000	RECURSO 10
BOGOTA	1.000.000	RECURSO 10
TUNJA	500.000	RECURSO 10
NEIVA	500.000	RECURSO 10
VILLAVICENCIO	500.000	RECURSO 10
FLORENCIA	500.000	RECURSO 10
BUCARAMANGA	1.000.000	RECURSO 10
CÚCUTA	500.000	RECURSO 10
CALI	1.000.000	RECURSO 10
PASTO	500.000	RECURSO 10
POPAYÁN	500.000	RECURSO 10
MANIZALES	500.000	RECURSO 10
PEREIRA	500.000	RECURSO 10
IBAGUE	500.000	RECURSO 10
ARMENIA	500.000	RECURSO 10
MEDELLIN	1.000.000	RECURSO 10
MONTERIA	500.000	RECURSO 10
QUIBDÒ	500.000	RECURSO 10



# **LINEAMIENTOS GENERALES OPERATIVOS ENCUESTA NACIONAL DE CALIDAD DE VIDA 2012**

CÓDIGO: LED-ECV-MOT-01  
VERSIÓN : 05  
PÁGINA: 53  
FECHA: 21-08-12

## **17 CRONOGRAMA OPERATIVO DE ACTIVIDADES**

ID	Responsable	Nombre de tarea	AGOSTO 2012	SEPTIEMBRE 2012	OCTUBRE 2012	NOVIEMBRE 2012
1	DANE CENTRAL/ LOGISTICA	Elaboración de Manuales de Lineamientos Generales- Supervisión.	6 - 10			
2	DANE CENTRAL/ TEMÁTICA	Diseño del Formulario, Manual de Diligenciamiento y Otros.				
3	DANE CENTRAL/ DISEÑO MUESTRAL	Entrega de la Muestra a Logística para costeo				
4	DANE CENTRAL/ DISEÑO MUESTRAL	Entrega Maestro Identificaciones	15			
5	DANE CENTRAL/ DISEÑO MUESTRAL	Entrega de la muestra a Cartografía				
6	LOGÍSTICA DANE CENTRAL	Envío de Tayrona a las Ciudades para revisión	6- 10			
7	DANE CENTRAL	Entrenamiento a las Territoriales	21-23			
8	SEDES Y SUBSEDES	Convocatoria al personal de Campo	13-16			
9	SEDES Y SUBSEDES	Entrenamiento del personal seleccionado	28-30			
10	TERRITORIALES	Elaboracion de Contratos area administrativa (recuento y sensibilización)	28-30			
11	SEDES Y SUBSEDES	Firma de contratos por parte del personal de campo (recuento y sensibilización)	28-30			
12	TERRITORIALES	Elaboracion de Contratos area administrativa	28	7		
13	SEDES Y SUBSEDES	Firma de contratos por parte del personal de campo	28	7		
14	DANE CENTRAL/ SISTEMAS	Pruebas de escritorio del aplicativo y envío de observaciones a la oficina de Sistemas	13-17			
15	DANE CENTRAL/ SISTEMAS	Entrega del Aplicativo (Definitivo)	21-30			
16	DANE CENTRAL/ DIG	Envío de la Cartografía a las ciudades	17			



# LINEAMIENTOS GENERALES OPERATIVOS ENCUESTA NACIONAL DE CALIDAD DE VIDA 2012

CÓDIGO: LED-ECV-MOT-01

VERSIÓN : 05

PÁGINA: 54

FECHA: 21-08-12

ID	Responsable	Nombre de tarea	AGOSTO 2012	SEPTIEMBRE 2012	OCTUBRE 2012	NOVIEMBRE 2012
17	SEDES Y SUBSEDES	Inicio Recuento a los segmentos en la muestra (Medellín, Bogotá, Manizales, Popayán, Neiva, Pasto, Pereira, Sincelajo, Montería, Santa Marta, Florencia, Armenia y Riohacha)		7		
18	SEDES Y SUBSEDES	Inicio Recuento - Lo hace el mismo grupo de Recolección (Barranquilla, Cartagena, Tunja, Quibdó, Cúcuta, Bucaramanga, Ibagué y Cali)		10		
19	SEDES Y SUBSEDES	SENSIBILIZACIÓN		7	28	
20	SEDES Y SUBSEDES	RECOLECCION		10		4
21	SEDES Y SUBSEDES	Supervisión de Campo		10		4
22	SEDES Y SUBSEDES	Captura con verificación, control de cobertura y confrontación de lo grabado con el recolectado en campo		10		4
23	SEDES Y SUBSEDES	Envío al DANE CENTRAL la información diaria capturada de la etapa en curso urbana y rural por FTP.		10		4
24	SEDES Y SUBSEDES	Envío a DANE CENTRAL informe Semanal de: INDICADORES DE CALIDAD, REP COBERTURA por Rutas FTP.		17-24	1-8-16-22-29	6
25	SEDES Y SUBSEDES	Envío Novedades del Recuento- Lo hace el mismo grupo de Recolección (Barranquilla, Cartagena, Tunja, Quibdó, Cúcuta, Bucaramanga, Ibagué y Cali)		29		
26	SEDES Y SUBSEDES	Envío CONSOLIDADO MES :Novedades del Recuento- SEGMENTOS AGOTADOS Y CON SUBMUESTREO (LAS DEMAS CIUDADES DE LA ENUT)			6	
27	LOGÍSTICA DANE CENTRAL	Generar, revisar, analizar y consolidar resumen de Cobertura		18-25	2-9-17-23-30	7
28	DANE CENTRAL/ SISTEMAS	Envío Reporte de Cobertura de la Información transmitida semanalmente		18-25	2-9-17-23-30	7
29	LOGÍSTICA DANE CENTRAL	Envío de Errores y pruebas Inconsistencias de la Información Operativa		19-26	3-10-17-24-31	8
30	SEDES Y SUBSEDES	Envío a DANE CENTRAL de errores corregidos de resúmenes de cobertura y justificaciones de inconsistencias de crítica Vs. Sistemas		19-26	3-10-17-24-31	8
31	SEDES Y SUBSEDES	Cierre. Envío Resumen de Cobertura Urbano y Rural: Corregido				13
32	DANE CENTRAL/LOGISTICA	INFORME OPERATIVO				15
33	DANE CENTRAL/ SISTEMAS	Inicio del Cargue y Procesamiento de Información		10	30	
34	DANE CENTRAL/ DISEÑO MUESTRAL	Analisis Estadístico de Resultados		18	30	



## LINEAMIENTOS GENERALES OPERATIVOS ENCUESTA NACIONAL DE CALIDAD DE VIDA 2012

CÓDIGO: LED-ECV-MOT-01

VERSIÓN : 05

PÁGINA: 55

FECHA: 21-08-12

### 18 CALENDARIO OPERATIVO DE LA ECV 2012

El siguiente es el calendario de recolección. Se recomienda tener en cuenta el número correspondiente a la semana (1 a la 8), para la entrega de informes operativos.

C	Septiembre							C	Octubre							C	Noviembre						
	L	M	M	J	V	S	D		L	M	M	J	V	S	D		L	M	M	J	V	S	D
						1	2	4	1	2	3	4	5	6	7	8				1	2	3	4
	3	4	5	6	7	8	9	5	8	9	10	11	12	13	14	15	5	6	7	8	9	10	11
1	10	11	12	13	14	15	16	6	15	16	17	18	19	20	21	16	12	13	14	15	16	17	18
2	17	18	19	20	21	22	23	7	22	23	24	25	26	27	28	21	19	20	21	22	23	24	25
3	24	25	26	27	28	29	30	8	29	30	31					28	26	27	28	29	30		



# LINEAMIENTOS GENERALES OPERATIVOS ENCUESTA NACIONAL DE CALIDAD DE VIDA 2012

CÓDIGO: LED-ECV-MOT-01

VERSIÓN : 05

PÁGINA: 56

FECHA: 21-08-12

## 19 ANEXOS

### ANEXO 1: PRESUPUESTO

#### TERRITORIAL NORTE

Concepto	Descripción	Cantidad	Derivación	Dedicación	Otras	Honorarios	VALOR	UBICACIÓN	RECURSO
RH6101	COORDINADOR de campo	1	3.0	100%		1,767,922	5,303,766.0	BARRANQUILLA	RECURSO 10
RH6301	SUPERVISOR Ruta 1	2	55.0	100%		44,198	4,861,784.0	BARRANQUILLA	RECURSO 10
Comunicaciones y Transporte	TRANSPORTE URBANO	2	17.0	100%		7,500	255,000	BARRANQUILLA	RECURSO 10
Viáticos y Gastos de Viaje	Recolectores y supervisores	2	33.0	100%		68,000	4,420,000	BARRANQUILLA	RECURSO 10
RH6701	INGENIERO	1	3.0	100%		1,988,911	5,966,733.0	BARRANQUILLA	RECURSO 10
Comunicaciones y Transporte	transporte urbano coordinador de campo	1	15.0	100%		7,500	112,500	BARRANQUILLA	RECURSO 10
Viáticos y Gastos de Viaje	Supervisión de campo	1	4.5	100%		154,805	696,623	BARRANQUILLA	RECURSO 10
Comunicaciones y Transporte	Otros transportes supervisión de campo (intermunicipal)			100%			30,000	BARRANQUILLA	RECURSO 10
Materiales y Suministros	Insumo: Materiales y suministros			100%			1,000,000	BARRANQUILLA	RECURSO 10
Impresos y Publicaciones	Insumo: Fotocopias			100%			1,000,000	BARRANQUILLA	RECURSO 10
RH6101	COORDINADOR de campo	1	3.0	100%		1,767,922	5,303,766.0	Cartagena	RECURSO 10
RH6301	SUPERVISOR Ruta 1	2	55.0	100%		44,198	4,861,784.0	Cartagena	RECURSO 10
Comunicaciones y Transporte	TRANSPORTE URBANO	2	11.0	100%		7,500	165,000	Cartagena	RECURSO 10
Viáticos y Gastos de Viaje	Recolectores y supervisores	2	39.0	100%		68,000	5,236,000	Cartagena	RECURSO 10
RH6701	INGENIERO	1	3.0	100%		1,988,911	5,966,733	Cartagena	RECURSO 10
Comunicaciones y Transporte	transporte urbano coordinador de campo	1	15.0	100%		7,500	112,500	Cartagena	RECURSO 10
Viáticos y Gastos de Viaje	Supervisión de campo	1	4.5	100%		154,805	696,623	Cartagena	RECURSO 10
Comunicaciones y Transporte	OTROS TRANSPORTES (intermunicipal, guías, cabalgaduras, lancha)	1					200,000	Cartagena	RECURSO 10
Comunicaciones y Transporte	Otros transportes supervisión de campo (intermunicipal)			100%			30,000	Cartagena	RECURSO 10
Materiales y Suministros	Insumo: Materiales y suministros			100%			500,000	Cartagena	RECURSO 10
Comunicaciones y Transporte	Insumo: Servicio de Internet			100%			100,000	Cartagena	RECURSO 10
RH6101	COORDINADOR de campo	1	3.0	100%		1,767,922	5,303,766.0	San Andres	RECURSO 10
RH6701	INGENIERO	1	3.0	100%		1,988,911	5,966,733.0	San Andres	RECURSO 10
Comunicaciones y Transporte	transporte urbano coordinador de campo	1	30.0	100%		7,500	225,000	San Andres	RECURSO 10
Materiales y Suministros	Insumo: Materiales y suministros			100%			500,000	San Andres	RECURSO 10
RH6101	COORDINADOR de campo	1	3.0	100%		1,767,922	5,303,766.0	Sincelejo	RECURSO 10
RH6301	SUPERVISOR Ruta 1	1	55.0	100%		44,198	2,430,892.0	Sincelejo	RECURSO 10
Comunicaciones y Transporte	TRANSPORTE URBANO	1	12.0	100%		7,500	90,000	Sincelejo	RECURSO 10
Viáticos y Gastos de Viaje	Recolectores y supervisores	1	33.0	100%		68,000	2,210,000	Sincelejo	RECURSO 10
RH6501	RECOLECTOR RECuento	1	30.0	100%		36,110	1,083,285	Sincelejo	RECURSO 10
Comunicaciones y Transporte	transporte urbano recuento	1	15.0	100%		7,500	112,500	Sincelejo	RECURSO 10
RH6701	INGENIERO	1	3.0	100%		1,988,911	5,966,733.0	Sincelejo	RECURSO 10
Comunicaciones y Transporte	transporte urbano coordinador de campo	1	15.0	100%		7,500	112,500	Sincelejo	RECURSO 10
Viáticos y Gastos de Viaje	Supervisión de campo	1	4.5	100%		154,805	696,623	Sincelejo	RECURSO 10
Comunicaciones y Transporte	Otros transportes supervisión de campo (intermunicipal)			100%			50,000	Sincelejo	RECURSO 10
Comunicaciones y Transporte	OTROS TRANSPORTES (intermunicipal, guías, cabalgaduras, lancha)	1					2,000,000	Sincelejo	RECURSO 10
Materiales y Suministros	Insumo: Materiales y suministros			100%			500,000	Sincelejo	RECURSO 10
Comunicaciones y Transporte	Insumo: Servicio de Internet			100%			50,000	Sincelejo	RECURSO 10
RH6101	COORDINADOR de campo	1	3.0	100%		1,767,922	5,303,766.0	Valledupar	RECURSO 10
RH6301	SUPERVISOR Ruta 1	2	55.0	100%		44,198	4,861,784.0	Valledupar	RECURSO 10
Comunicaciones y Transporte	TRANSPORTE URBANO	2	11.0	100%		7,500	165,000	Valledupar	RECURSO 10
Viáticos y Gastos de Viaje	Recolectores y supervisores	2	39.0	100%		68,000	5,236,000	Valledupar	RECURSO 10
RH6701	INGENIERO	1	3.0	100%		1,988,911	5,966,733.0	Valledupar	RECURSO 10
Comunicaciones y Transporte	transporte urbano coordinador de campo	1	15.0	100%		7,500	112,500	Valledupar	RECURSO 10
Viáticos y Gastos de Viaje	Supervisión de campo	1	4.5	100%		154,805	696,623	Valledupar	RECURSO 10
Comunicaciones y Transporte	OTROS TRANSPORTES (intermunicipal, guías, cabalgaduras, lancha)	1					2,000,000	Valledupar	RECURSO 10
Comunicaciones y Transporte	Otros transportes supervisión de campo (intermunicipal)			100%			50,000	Valledupar	RECURSO 10
Materiales y Suministros	Insumo: Materiales y suministros			100%			500,000	Valledupar	RECURSO 10
Comunicaciones y Transporte	Insumo: Servicio de Internet			100%			100,000	Valledupar	RECURSO 10
RH6101	COORDINADOR de campo	1	3.0	100%		1,767,922	5,303,766.0	Santa Marta	RECURSO 10
RH6301	SUPERVISOR Ruta 1	2	55.0	100%		44,198	4,861,784.0	Santa Marta	RECURSO 10
Comunicaciones y Transporte	TRANSPORTE URBANO	2	14.0	100%		7,500	210,000	Santa Marta	RECURSO 10
Viáticos y Gastos de Viaje	Recolectores y supervisores	2	36.0	100%		68,000	4,828,000	Santa Marta	RECURSO 10
RH6501	RECOLECTOR RECuento	1	30.0	100%		36,110	1,083,285	Santa Marta	RECURSO 10
Comunicaciones y Transporte	transporte urbano recuento	1	24.0	100%		7,500	180,000	Santa Marta	RECURSO 10
RH6701	INGENIERO	1	3.0	100%		1,988,911	5,966,733.0	Santa Marta	RECURSO 10
Comunicaciones y Transporte	transporte urbano coordinador de campo	1	15.0	100%		7,500	112,500	Santa Marta	RECURSO 10
Viáticos y Gastos de Viaje	Supervisión de campo	1	4.5	100%		154,805	696,623	Santa Marta	RECURSO 10
Comunicaciones y Transporte	Otros transportes supervisión de campo (intermunicipal)			100%			100,000	Santa Marta	RECURSO 10
Materiales y Suministros	Insumo: Materiales y suministros			100%			500,000	Santa Marta	RECURSO 10
Comunicaciones y Transporte	Insumo: Servicio de Internet			100%			100,000	Santa Marta	RECURSO 10
RH6101	COORDINADOR de campo	1	3.0	100%		1,767,922	5,303,766.0	Riohacha	RECURSO 10
RH6301	SUPERVISOR Ruta 1	2	55.0	100%		44,198	4,861,784.0	Riohacha	RECURSO 10
Comunicaciones y Transporte	TRANSPORTE URBANO	2	9.0	100%		7,500	135,000	Riohacha	RECURSO 10
Viáticos y Gastos de Viaje	Recolectores y supervisores	2	41.0	100%		68,000	5,508,000	Riohacha	RECURSO 10
RH6501	RECOLECTOR RECuento	1	30.0	100%		36,110	1,083,285	Riohacha	RECURSO 10
Comunicaciones y Transporte	transporte urbano recuento	1	15.0	100%		7,500	112,500	Riohacha	RECURSO 10
RH6701	INGENIERO	1	3.0	100%		1,988,911	5,966,733.0	Riohacha	RECURSO 10
Comunicaciones y Transporte	transporte urbano coordinador de campo	1	15.0	100%		7,500	112,500	Riohacha	RECURSO 10
Viáticos y Gastos de Viaje	Supervisión de campo	1	4.5	100%		154,805	696,623	Riohacha	RECURSO 10
Comunicaciones y Transporte	OTROS TRANSPORTES (intermunicipal, guías, cabalgaduras, lancha)			100%			1,650,000	Riohacha	RECURSO 10
Comunicaciones y Transporte	Otros transportes supervisión de campo (intermunicipal)			100%			50,000	Riohacha	RECURSO 10
Materiales y Suministros	Insumo: Materiales y suministros			100%			500,000	Riohacha	RECURSO 10
Comunicaciones y Transporte	Insumo: Servicio de Internet			100%			100,000	Riohacha	RECURSO 10





# LINEAMIENTOS GENERALES OPERATIVOS ENCUESTA NACIONAL DE CALIDAD DE VIDA 2012

CÓDIGO: LED-ECV-MOT-01

VERSIÓN : 05

PÁGINA: 57

FECHA: 21-08-12

## TERRITORIAL NORTE

Concepto	Descripción	Cantid ad	Duració	Dedicaci	Otra lance	Honorarios Mes/Día	VALOR	UBICACIÓN	RECURSO ACTUAL
RH6501	RECOLECTOR	4	55.0	100%		36,110	7,944,092	BARRANQUILLA	RECURSO 11
RH6501	SENSIBILIZADOR	1	30.0	100%		36,110	1,083,285.0	BARRANQUILLA	RECURSO 11
Comunicaciones y Transporte	TRANSPORTE URBANO	4	17.0	100%		7,500	510,000	BARRANQUILLA	RECURSO 11
Comunicaciones y Transporte	transporte urbano sensibilizador	1	17.0	100%		7,500	127,500	BARRANQUILLA	RECURSO 11
Viáticos y Gastos de Viaje	Recolectores y supervisores	4	33.0	100%		68,000	8,840,000	BARRANQUILLA	RECURSO 11
Comunicaciones y Transporte	TRANSPORTE ESPECIAL sensibilización	1	17.0	100%		30,000	510,000	BARRANQUILLA	RECURSO 11
Comunicaciones y Transporte	TRANSPORTE ESPECIAL urbano	2	17.0	100%		60,000	2,040,000	BARRANQUILLA	RECURSO 11
Comunicaciones y Transporte	TRANSPORTE ESPECIAL rural	2	33.0	100%		150,000	9,900,000	BARRANQUILLA	RECURSO 11
RH6501	RECOLECTOR	6	55.0	100%		36,110	11,916,138	Cartagena	RECURSO 11
RH6501	SENSIBILIZADOR	1	30.0	100%		36,110	1,083,285.0	Cartagena	RECURSO 11
Comunicaciones y Transporte	TRANSPORTE URBANO	6	11.0	100%		7,500	495,000	Cartagena	RECURSO 11
Comunicaciones y Transporte	transporte urbano sensibilizador	1	11.0	100%		7,500	82,500	Cartagena	RECURSO 11
Viáticos y Gastos de Viaje	Recolectores y supervisores	6	39.0	100%		68,000	15,708,000	Cartagena	RECURSO 11
Comunicaciones y Transporte	TRANSPORTE ESPECIAL sensibilización	1	11.0	100%		30,000	330,000	Cartagena	RECURSO 11
Comunicaciones y Transporte	TRANSPORTE ESPECIAL urbano	2	11.0	100%		45,000	990,000	Cartagena	RECURSO 11
Comunicaciones y Transporte	TRANSPORTE ESPECIAL rural	2	39.0	100%		150,000	11,700,000	Cartagena	RECURSO 11
RH6501	SUPERVISOR Ruta 1	2	55.0	100%		44,198	4,861,784.0	San Andres	RECURSO 11
RH6501	RECOLECTOR	6	55.0	100%		36,110	11,916,138	San Andres	RECURSO 11
RH6501	SENSIBILIZADOR	2	60.0	100%		36,110	4,333,140.0	San Andres	RECURSO 11
Comunicaciones y Transporte	TRANSPORTE URBANO	2	48.0	100%		7,500	720,000	San Andres	RECURSO 11
Comunicaciones y Transporte	TRANSPORTE URBANO	6	48.0	100%		7,500	2,160,000	San Andres	RECURSO 11
Comunicaciones y Transporte	TRANSPORTE ESPECIAL sensibilización	2	51.0	100%		30,000	3,060,000	San Andres	RECURSO 11
Comunicaciones y Transporte	TRANSPORTE ESPECIAL urbano	2	51.0	100%		45,000	4,590,000	San Andres	RECURSO 11
Comunicaciones y Transporte	transporte urbano sensibilizador	2	48.0	100%		7,500	720,000	San Andres	RECURSO 11
RH6501	RECOLECTOR	3	55.0	100%		36,110	5,958,069	Sincedejo	RECURSO 11
RH6501	SENSIBILIZADOR	1	30.0	100%		36,110	1,083,285.0	Sincedejo	RECURSO 11
Comunicaciones y Transporte	TRANSPORTE URBANO	3	12.0	100%		7,500	270,000	Sincedejo	RECURSO 11
Comunicaciones y Transporte	transporte urbano sensibilizador	1	12.0	100%		7,500	90,000	Sincedejo	RECURSO 11
Viáticos y Gastos de Viaje	Recolectores y supervisores	3	33.0	100%		68,000	6,630,000	Sincedejo	RECURSO 11
Comunicaciones y Transporte	TRANSPORTE ESPECIAL recuento	1	15.0	100%		30,000	450,000	Sincedejo	RECURSO 11
Comunicaciones y Transporte	TRANSPORTE ESPECIAL sensibilización	1	12.0	100%		30,000	360,000	Sincedejo	RECURSO 11
Comunicaciones y Transporte	TRANSPORTE ESPECIAL urbano	1	12.0	100%		45,000	540,000	Sincedejo	RECURSO 11
Comunicaciones y Transporte	TRANSPORTE ESPECIAL rural	1	33.0	100%		150,000	4,950,000	Sincedejo	RECURSO 11
RH6501	RECOLECTOR	5	55.0	100%		36,110	9,930,115	Valledupar	RECURSO 11
RH6501	SENSIBILIZADOR	1	30.0	100%		36,110	1,083,285.0	Valledupar	RECURSO 11
Comunicaciones y Transporte	TRANSPORTE URBANO	5	11.0	100%		7,500	412,500	Valledupar	RECURSO 11
Comunicaciones y Transporte	transporte urbano sensibilizador	1	11.0	100%		7,500	82,500	Valledupar	RECURSO 11
Viáticos y Gastos de Viaje	Recolectores y supervisores	5	39.0	100%		68,000	13,090,000	Valledupar	RECURSO 11
Comunicaciones y Transporte	TRANSPORTE ESPECIAL sensibilización	1	11.0	100%		30,000	330,000	Valledupar	RECURSO 11
Comunicaciones y Transporte	TRANSPORTE ESPECIAL urbano	2	11.0	100%		45,000	990,000	Valledupar	RECURSO 11
Comunicaciones y Transporte	TRANSPORTE ESPECIAL rural	2	39.0	100%		150,000	11,700,000	Valledupar	RECURSO 11
RH6501	RECOLECTOR	5	55.0	100%		36,110	9,930,115	Santa Marta	RECURSO 11
RH6501	SENSIBILIZADOR	1	30.0	100%		36,110	1,083,285.0	Santa Marta	RECURSO 11
Comunicaciones y Transporte	TRANSPORTE URBANO	5	14.0	100%		7,500	525,000	Santa Marta	RECURSO 11
Comunicaciones y Transporte	transporte urbano sensibilizador	1	14.0	100%		7,500	105,000	Santa Marta	RECURSO 11
Viáticos y Gastos de Viaje	Recolectores y supervisores	5	36.0	100%		68,000	12,070,000	Santa Marta	RECURSO 11
Comunicaciones y Transporte	TRANSPORTE ESPECIAL recuento	1	24.0	100%		30,000	720,000	Santa Marta	RECURSO 11
Comunicaciones y Transporte	TRANSPORTE ESPECIAL sensibilización	1	14.0	100%		30,000	420,000	Santa Marta	RECURSO 11
Comunicaciones y Transporte	TRANSPORTE ESPECIAL urbano	2	14.0	100%		45,000	1,260,000	Santa Marta	RECURSO 11
Comunicaciones y Transporte	TRANSPORTE ESPECIAL rural	2	36.0	100%		150,000	10,800,000	Santa Marta	RECURSO 11
RH6501	RECOLECTOR	4	55.0	100%		36,110	7,944,092	Riohacha	RECURSO 11
RH6501	SENSIBILIZADOR	1	30.0	100%		36,110	1,083,285.0	Riohacha	RECURSO 11
Comunicaciones y Transporte	TRANSPORTE URBANO	4	9.0	100%		7,500	270,000	Riohacha	RECURSO 11
Comunicaciones y Transporte	transporte urbano sensibilizador	1	9.0	100%		7,500	67,500	Riohacha	RECURSO 11
Viáticos y Gastos de Viaje	Recolectores y supervisores	4	41.0	100%		68,000	11,016,000	Riohacha	RECURSO 11
Comunicaciones y Transporte	TRANSPORTE ESPECIAL recuento	1	15.0	100%		30,000	450,000	Riohacha	RECURSO 11
Comunicaciones y Transporte	TRANSPORTE ESPECIAL sensibilización	1	9.0	100%		30,000	270,000	Riohacha	RECURSO 11
Comunicaciones y Transporte	TRANSPORTE ESPECIAL urbano	2	9.0	100%		45,000	810,000	Riohacha	RECURSO 11
Comunicaciones y Transporte	TRANSPORTE ESPECIAL rural	2	41.0	100%		150,000	12,300,000	Riohacha	RECURSO 11



# LINEAMIENTOS GENERALES OPERATIVOS ENCUESTA NACIONAL DE CALIDAD DE VIDA 2012

CÓDIGO: LED-ECV-MOT-01

VERSIÓN : 05

PÁGINA: 58

FECHA: 21-08-12

## TERRITORIAL CENTRO

Concepto	Descripción	Costo ad	Duración	Dedicación	Otras labores	Honorarios Mes/Día	VALOR	UBICACIÓN	RECURSO ACTUAL
RH6701	INGENIERO	1	3.0	100%		1,988,911	5,966,733.0	BOGOTA	RECURSO 10
Comunicaciones y Transporte	TRANSPORTE ESPECIAL urbano	9	51.0	100%		75,000	34,425,000	BOGOTA	RECURSO 10
Comunicaciones y Transporte	TRANSPORTE ESPECIAL sensibilización	9	51.0	100%		30,000	13,770,000	BOGOTA	RECURSO 10
Comunicaciones y Transporte	TRANSPORTE ESPECIAL recuento	3	24.0	100%		30,000	2,160,000	BOGOTA	RECURSO 10
RH6301	SUPERVISOR Ruta 2	1	55.0	100%		44,198	2,430,892.0	BOGOTA	RECURSO 10
Viáticos y Gastos de Viaje	Recolectores y supervisores	1	50.0	100%		68,000	3,366,000	BOGOTA	RECURSO 10
Comunicaciones y Transporte	TRANSPORTE ESPECIAL urbano	1	11.0	100%		45,000	495,000	BOGOTA	RECURSO 10
Comunicaciones y Transporte	TRANSPORTE ESPECIAL rural	1	39.0	100%		150,000	5,850,000	BOGOTA	RECURSO 10
RH6301	SUPERVISOR Ruta 3	2	55.0	100%		44,198	4,861,784.0	BOGOTA	RECURSO 10
Viáticos y Gastos de Viaje	Recolectores y supervisores	2	50.0	100%		68,000	6,732,000	BOGOTA	RECURSO 10
Comunicaciones y Transporte	TRANSPORTE ESPECIAL rural	2	50.0	100%		150,000	15,000,000	BOGOTA	RECURSO 10
RH6301	SUPERVISOR Ruta 4	2	55.0	100%		44,198	4,861,784.0	BOGOTA	RECURSO 10
Viáticos y Gastos de Viaje	Recolectores y supervisores	2	50.0	100%		68,000	6,732,000	BOGOTA	RECURSO 10
Comunicaciones y Transporte	TRANSPORTE ESPECIAL rural	2	50.0	100%		150,000	15,000,000	BOGOTA	RECURSO 10
Viáticos y Gastos de Viaje	Supervisión de campo	1	10.5	100%		154,805	1,625,453	BOGOTA	RECURSO 10
Arrendamientos	Insumo: computador	2	3.0	100%		150,000	900,000	BOGOTA	RECURSO 10
Materiales y Suministros	Insumo: Materiales y suministros			100%			1,000,000	BOGOTA	RECURSO 10
Impresos y Publicaciones	Insumo: Fotocopias			100%			3,000,000	BOGOTA	RECURSO 10
Comunicaciones y Transporte	Insumo: Servicio de Internet			100%			150,000	BOGOTA	RECURSO 10
RH6701	INGENIERO	1	3.0	100%		1,988,911	5,966,733	Tunja	RECURSO 10
Comunicaciones y Transporte	TRANSPORTE ESPECIAL urbano	1	18.0	100%		45,000	810,000	Tunja	RECURSO 10
Comunicaciones y Transporte	TRANSPORTE ESPECIAL sensibilización	1	18.0	100%		30,000	540,000	Tunja	RECURSO 10
Comunicaciones y Transporte	TRANSPORTE ESPECIAL rural	1	32.0	100%		150,000	4,800,000	Tunja	RECURSO 10
RH6301	SUPERVISOR Ruta 2	1	55.0	100%		44,198	2,430,892.0	Tunja	RECURSO 10
Viáticos y Gastos de Viaje	Recolectores y supervisores	1	48.0	100%		68,000	3,230,000	Tunja	RECURSO 10
Comunicaciones y Transporte	TRANSPORTE ESPECIAL rural	1	48.0	100%		150,000	7,200,000	Tunja	RECURSO 10
RH6301	SUPERVISOR Ruta 3	2	55.0	100%		44,198	4,861,784.0	Tunja	RECURSO 10
Viáticos y Gastos de Viaje	Recolectores y supervisores	2	48.0	100%		68,000	6,460,000	Tunja	RECURSO 10
Comunicaciones y Transporte	TRANSPORTE ESPECIAL rural	2	48.0	100%		150,000	14,400,000	Tunja	RECURSO 10
Viáticos y Gastos de Viaje	Supervisión de campo	1	4.5	100%		154,805	696,623	Tunja	RECURSO 10
Arrendamientos	Insumo: Aula para Capacitación			100%			1,000,000	Tunja	RECURSO 10
Materiales y Suministros	Insumo: Materiales y suministros			100%			500,000	Tunja	RECURSO 10
Arrendamientos	Insumo: computador	1	3.0	100%		150,000	450,000	Tunja	RECURSO 10
Comunicaciones y Transporte	Insumo: Servicio de Internet			100%			100,000	Tunja	RECURSO 10
RH6701	INGENIERO	1	3.0	100%		1,988,911	5,966,733	Neiva	RECURSO 10
Comunicaciones y Transporte	TRANSPORTE ESPECIAL urbano	2	9.0	100%		45,000	810,000	Neiva	RECURSO 10
Comunicaciones y Transporte	TRANSPORTE ESPECIAL recuento	1	15.0	100%		30,000	450,000	Neiva	RECURSO 10
Comunicaciones y Transporte	TRANSPORTE ESPECIAL sensibilización	1	9.0	100%		30,000	270,000	Neiva	RECURSO 10
Comunicaciones y Transporte	TRANSPORTE ESPECIAL rural	2	41.0	100%		150,000	12,300,000	Neiva	RECURSO 10
Viáticos y Gastos de Viaje	Supervisión de campo	1	4.5	100%		154,805	696,623	Neiva	RECURSO 10
Materiales y Suministros	Insumo: Materiales y suministros			100%			500,000	Neiva	RECURSO 10
Arrendamientos	Insumo: computador	2	3.0	100%		150,000	900,000	Neiva	RECURSO 10
Comunicaciones y Transporte	Insumo: Servicio de Internet			100%			100,000	Neiva	RECURSO 10
RH6701	INGENIERO	1	3.0	100%		1,988,911	5,966,733	Villavicencio	RECURSO 10
Comunicaciones y Transporte	TRANSPORTE ESPECIAL urbano	1	22.0	100%		45,000	990,000	Villavicencio	RECURSO 10
Comunicaciones y Transporte	TRANSPORTE ESPECIAL sensibilización	1	22.0	100%		30,000	660,000	Villavicencio	RECURSO 10
Comunicaciones y Transporte	TRANSPORTE ESPECIAL rural	1	18.0	100%		150,000	2,700,000	Villavicencio	RECURSO 10
RH6301	SUPERVISOR Ruta 2	1	55.0	100%		44,198	2,430,892.0	Villavicencio	RECURSO 10
Viáticos y Gastos de Viaje	Recolectores y supervisores	1	45.0	100%		68,000	3,026,000	Villavicencio	RECURSO 10
Comunicaciones y Transporte	TRANSPORTE ESPECIAL rural	1	45.0	100%		150,000	6,750,000	Villavicencio	RECURSO 10
RH6301	SUPERVISOR Ruta 3	1	55.0	100%		44,198	2,430,892.0	Villavicencio	RECURSO 10
Comunicaciones y Transporte	TRANSPORTE ESPECIAL urbano	1	29.0	100%		45,000	1,305,000	Villavicencio	RECURSO 10
Viáticos y Gastos de Viaje	Recolectores y supervisores	1	50.0	100%		68,000	3,366,000	Villavicencio	RECURSO 10
Comunicaciones y Transporte	TRANSPORTE ESPECIAL rural	1	21.0	100%		150,000	3,150,000	Villavicencio	RECURSO 10
Viáticos y Gastos de Viaje	Supervisión de campo	1	6.5	100%		154,805	1,006,233	Villavicencio	RECURSO 10
Materiales y Suministros	Insumo: Materiales y suministros			100%			500,000	Villavicencio	RECURSO 10
Comunicaciones y Transporte	Insumo: Servicio de Internet			100%			100,000	Villavicencio	RECURSO 10
RH6701	INGENIERO	1	3.0	100%		1,988,911	5,966,733.0	Florencia	RECURSO 10
Comunicaciones y Transporte	TRANSPORTE ESPECIAL urbano	2	15.0	100%		45,000	1,350,000	Florencia	RECURSO 10
Comunicaciones y Transporte	TRANSPORTE ESPECIAL sensibilización	1	15.0	100%		30,000	450,000	Florencia	RECURSO 10
Comunicaciones y Transporte	TRANSPORTE ESPECIAL recuento	1	24.0	100%		30,000	720,000	Florencia	RECURSO 10
Comunicaciones y Transporte	TRANSPORTE ESPECIAL rural	2	35.0	100%		150,000	10,500,000	Florencia	RECURSO 10
RH6301	SUPERVISOR Ruta 2	1	30.0	100%		44,198	1,325,941.0	Florencia	RECURSO 10
Comunicaciones y Transporte	TRANSPORTE ESPECIAL urbano	1	13.0	100%		45,000	585,000	Florencia	RECURSO 10
Viáticos y Gastos de Viaje	Recolectores y supervisores	1	20.0	100%		68,000	1,326,000	Florencia	RECURSO 10
Comunicaciones y Transporte	TRANSPORTE ESPECIAL rural	1	13.0	100%		150,000	1,950,000	Florencia	RECURSO 10
Viáticos y Gastos de Viaje	Supervisión de campo	1	6.5	100%		154,805	1,006,233	Florencia	RECURSO 10
Materiales y Suministros	Insumo: Materiales y suministros			100%			500,000	Florencia	RECURSO 10
Arrendamientos	Insumo: computador	2	3.0	100%		150,000	900,000	Florencia	RECURSO 10
Comunicaciones y Transporte	Insumo: Servicio de Internet			100%			100,000	Florencia	RECURSO 10



# LINEAMIENTOS GENERALES OPERATIVOS ENCUESTA NACIONAL DE CALIDAD DE VIDA 2012

CÓDIGO: LED-ECV-MOT-01

VERSIÓN : 05

PÁGINA: 59

FECHA: 21-08-12

## TERRITORIAL CENTRO

Concepto	Descripción	Cantidad	Duración	Dedicación	Otras Invers.	Honorarios Mes/Día	VALOR	UBICACIÓN	RECURSO ACTUAL
RH6101	COORDINADOR de campo	2	3.0	100%		1,767,922	10,607,532.0	BOGOTÁ	RECURSO 11
RH6301	SUPERVISOR Ruta 1	9	60.0	100%		44,198	23,866,938.0	BOGOTÁ	RECURSO 11
RH6501	RECOLECTOR	23	60.0	100%		36,110	49,831,110	BOGOTÁ	RECURSO 11
RH6501	SENSIBILIZADOR	9	60.0	100%		36,110	19,499,130.0	BOGOTÁ	RECURSO 11
RH6501	RECOLECTOR RECuento	3	30.0	100%		36,110	3,249,855	BOGOTÁ	RECURSO 11
Comunicaciones y Transporte	TRANSPORTE URBANO	9	51.0	100%		7,500	3,442,500	BOGOTÁ	RECURSO 11
Comunicaciones y Transporte	TRANSPORTE URBANO	23	51.0	100%		7,500	8,797,500	BOGOTÁ	RECURSO 11
Comunicaciones y Transporte	transporte urbano sensibilizador	9	51.0	100%		7,500	3,442,500	BOGOTÁ	RECURSO 11
Comunicaciones y Transporte	transporte urbano coordinador de campo	2	30.0	100%		7,500	450,000	BOGOTÁ	RECURSO 11
Comunicaciones y Transporte	transporte urbano recuento	3	24.0	100%		7,500	540,000	BOGOTÁ	RECURSO 11
RH6501	RECOLECTOR	3	55.0	100%		36,110	5,958,070.0	BOGOTÁ	RECURSO 11
Viáticos y Gastos de Viaje	Recolectores y supervisores	3	50.0	100%		68,000	10,098,000	BOGOTÁ	RECURSO 11
Comunicaciones y Transporte	TIQUETES AEREOs	4		100%		1,000,000	4,000,000	BOGOTÁ	RECURSO 11
Comunicaciones y Transporte	OTROS TRANSPORTES (intermunicipal, guías, cabalgaduras, lancha)			100%			700,000	BOGOTÁ	RECURSO 11
RH6501	RECOLECTOR	5	55.0	100%		36,110	9,930,115	BOGOTÁ	RECURSO 11
Viáticos y Gastos de Viaje	Recolectores y supervisores	5	50.0	100%		68,000	16,830,000	BOGOTÁ	RECURSO 11
RH6501	RECOLECTOR	4	55.0	100%		36,110	7,944,091	BOGOTÁ	RECURSO 11
Viáticos y Gastos de Viaje	Recolectores y supervisores	4	50.0	100%		68,000	13,464,000	BOGOTÁ	RECURSO 11
Comunicaciones y Transporte	Otros transportes supervisión de campo (intermunicipal)			100%			100,000	BOGOTÁ	RECURSO 11
RH6101	COORDINADOR de campo	1	3.0	100%		1,767,922	5,303,766.0	Tunja	RECURSO 11
RH6301	SUPERVISOR Ruta 1	1	55.0	100%		44,198	2,430,892.0	Tunja	RECURSO 11
RH6501	RECOLECTOR	3	55.0	100%		36,110	5,958,069	Tunja	RECURSO 11
RH6501	SENSIBILIZADOR	1	30.0	100%		36,110	1,083,285.0	Tunja	RECURSO 11
Comunicaciones y Transporte	TRANSPORTE URBANO	1	18.0	100%		7,500	135,000	Tunja	RECURSO 11
Comunicaciones y Transporte	TRANSPORTE URBANO	3	18.0	100%		7,500	405,000	Tunja	RECURSO 11
Comunicaciones y Transporte	transporte urbano sensibilizador	1	18.0	100%		7,500	135,000	Tunja	RECURSO 11
Comunicaciones y Transporte	transporte urbano coordinador de campo	1	15.0	100%		7,500	112,500	Tunja	RECURSO 11
Viáticos y Gastos de Viaje	Recolectores y supervisores	1	32.0	100%		68,000	2,142,000	Tunja	RECURSO 11
Viáticos y Gastos de Viaje	Recolectores y supervisores	3	32.0	100%		68,000	6,426,000	Tunja	RECURSO 11
RH6501	RECOLECTOR	3	55.0	100%		36,110	5,958,070	Tunja	RECURSO 11
Viáticos y Gastos de Viaje	Recolectores y supervisores	3	48.0	100%		68,000	9,690,000	Tunja	RECURSO 11
Comunicaciones y Transporte	OTROS TRANSPORTES (intermunicipal, guías, cabalgaduras, lancha)			100%			2,000,000	Tunja	RECURSO 11
RH6501	RECOLECTOR	4	55.0	100%		36,110	7,944,092	Tunja	RECURSO 11
Viáticos y Gastos de Viaje	Recolectores y supervisores	4	48.0	100%		68,000	12,920,000	Tunja	RECURSO 11
Comunicaciones y Transporte	Otros transportes supervisión de campo (intermunicipal)			100%			50,000	Tunja	RECURSO 11
RH6101	COORDINADOR de campo	1	3.0	100%		1,767,922	5,303,766.0	Neiva	RECURSO 11
RH6301	SUPERVISOR Ruta 1	2	55.0	100%		44,198	4,861,784.0	Neiva	RECURSO 11
RH6501	RECOLECTOR	6	55.0	100%		36,110	11,916,138	Neiva	RECURSO 11
RH6501	SENSIBILIZADOR	1	30.0	100%		36,110	1,083,285.0	Neiva	RECURSO 11
RH6501	RECOLECTOR RECuento	1	30.0	100%		36,110	1,083,285	Neiva	RECURSO 11
Comunicaciones y Transporte	TRANSPORTE URBANO	2	9.0	100%		7,500	135,000	Neiva	RECURSO 11
Comunicaciones y Transporte	TRANSPORTE URBANO	6	9.0	100%		7,500	405,000	Neiva	RECURSO 11
Comunicaciones y Transporte	transporte urbano sensibilizador	1	9.0	100%		7,500	67,500	Neiva	RECURSO 11
Comunicaciones y Transporte	transporte urbano recuento	1	15.0	100%		7,500	112,500	Neiva	RECURSO 11
Comunicaciones y Transporte	transporte urbano coordinador de campo	1	15.0	100%		7,500	112,500	Neiva	RECURSO 11
Viáticos y Gastos de Viaje	Recolectores y supervisores	2	41.0	100%		68,000	5,508,000	Neiva	RECURSO 11
Viáticos y Gastos de Viaje	Recolectores y supervisores	6	41.0	100%		68,000	16,524,000	Neiva	RECURSO 11
Comunicaciones y Transporte	Otros transportes supervisión de campo (intermunicipal)			100%			50,000	Neiva	RECURSO 11
RH6101	COORDINADOR de campo	1	3.0	100%		1,767,922	5,303,766.0	Villavicencio	RECURSO 11
RH6301	SUPERVISOR Ruta 1	1	55.0	100%		44,198	2,430,892.0	Villavicencio	RECURSO 11
RH6501	RECOLECTOR	3	55.0	100%		36,110	5,958,069	Villavicencio	RECURSO 11
RH6501	SENSIBILIZADOR	1	30.0	100%		36,110	1,083,285.0	Villavicencio	RECURSO 11
Comunicaciones y Transporte	TRANSPORTE URBANO	1	22.0	100%		7,500	165,000	Villavicencio	RECURSO 11
Comunicaciones y Transporte	TRANSPORTE URBANO	3	22.0	100%		7,500	495,000	Villavicencio	RECURSO 11
Comunicaciones y Transporte	transporte urbano coordinador de campo	1	15.0	100%		7,500	112,500	Villavicencio	RECURSO 11
Comunicaciones y Transporte	transporte urbano sensibilizador	1	22.0	100%		7,500	165,000	Villavicencio	RECURSO 11
Viáticos y Gastos de Viaje	Recolectores y supervisores	1	18.0	100%		68,000	1,190,000	Villavicencio	RECURSO 11
Viáticos y Gastos de Viaje	Recolectores y supervisores	3	18.0	100%		68,000	3,570,000	Villavicencio	RECURSO 11
RH6501	RECOLECTOR	3	55.0	100%		36,110	5,958,069	Villavicencio	RECURSO 11
Viáticos y Gastos de Viaje	Recolectores y supervisores	3	45.0	100%		68,000	9,078,000	Villavicencio	RECURSO 11
RH6501	RECOLECTOR	3	55.0	100%		36,110	5,958,069	Villavicencio	RECURSO 11
Viáticos y Gastos de Viaje	Recolectores y supervisores	3	50.0	100%		68,000	10,098,000	Villavicencio	RECURSO 11
Comunicaciones y Transporte	OTROS TRANSPORTES (intermunicipal, guías, cabalgaduras, lancha)			100%			650,000	Villavicencio	RECURSO 11
Comunicaciones y Transporte	TIQUETES AEREOs	4		100%		1,000,000	4,000,000	Villavicencio	RECURSO 11
Comunicaciones y Transporte	Otros transportes supervisión de campo (intermunicipal)			100%			100,000	Villavicencio	RECURSO 11
RH6101	COORDINADOR de campo	1	3.0	100%		1,767,922	5,303,766.0	Florencia	RECURSO 11
RH6301	SUPERVISOR Ruta 1	2	55.0	100%		44,198	4,861,784.0	Florencia	RECURSO 11
RH6501	RECOLECTOR	4	55.0	100%		36,110	7,944,092	Florencia	RECURSO 11
RH6501	SENSIBILIZADOR	1	30.0	100%		36,110	1,083,285.0	Florencia	RECURSO 11
RH6501	RECOLECTOR RECuento	1	30.0	100%		36,110	1,083,285	Florencia	RECURSO 11
Comunicaciones y Transporte	TRANSPORTE URBANO	2	15.0	100%		7,500	225,000	Florencia	RECURSO 11
Comunicaciones y Transporte	TRANSPORTE URBANO	4	15.0	100%		7,500	450,000	Florencia	RECURSO 11
Comunicaciones y Transporte	transporte urbano coordinador de campo	1	15.0	100%		7,500	112,500	Florencia	RECURSO 11
Comunicaciones y Transporte	transporte urbano sensibilizador	1	15.0	100%		7,500	112,500	Florencia	RECURSO 11
Comunicaciones y Transporte	transporte urbano recuento	1	24.0	100%		7,500	180,000	Florencia	RECURSO 11
Viáticos y Gastos de Viaje	Recolectores y supervisores	2	35.0	100%		68,000	4,692,000	Florencia	RECURSO 11
Viáticos y Gastos de Viaje	Recolectores y supervisores	4	35.0	100%		68,000	9,384,000	Florencia	RECURSO 11
RH6501	RECOLECTOR	3	30.0	100%		36,110	3,249,855	Florencia	RECURSO 11
Viáticos y Gastos de Viaje	Recolectores y supervisores	3	20.0	100%		68,000	3,978,000	Florencia	RECURSO 11
Comunicaciones y Transporte	Otros transportes supervisión de campo (intermunicipal)			100%			100,000	Florencia	RECURSO 11
Comunicaciones y Transporte	OTROS TRANSPORTES (intermunicipal, guías, cabalgaduras, lancha)			100%			3,500,000	Florencia	RECURSO 11





# LINEAMIENTOS GENERALES OPERATIVOS ENCUESTA NACIONAL DE CALIDAD DE VIDA 2012

CÓDIGO: LED-ECV-MOT-01

VERSIÓN : 05

PÁGINA: 60

FECHA: 21-08-12

## TERRITORIAL ORIENTE

Concepto	Descripción	Cantidad	Duración	Dedicación	Otras labores	Honorarios	VALOR	UBICACIÓN	RECURSO ACTUAL
RH6701	INGENIERO	1	3.0	100%		1,988,911	5,966,733.0	BUCARAMANGA	RECURSO 10
Viáticos y Gastos de Viaje	Supervisión de campo	1	6.5	100%		154,805	1,006,233	BUCARAMANGA	RECURSO 10
Comunicaciones y Transporte	TRANSPORTE ESPECIAL urbano	1	28.0	100%		60,000	1,680,000	BUCARAMANGA	RECURSO 10
Comunicaciones y Transporte	TRANSPORTE ESPECIAL sensibilización	1	24.0	100%		30,000	720,000	BUCARAMANGA	RECURSO 10
Comunicaciones y Transporte	TRANSPORTE ESPECIAL rural	1	22.0	100%		150,000	3,300,000	BUCARAMANGA	RECURSO 10
RH6301	SUPERVISOR Ruta 2	2	55.0	100%		44,198	4,861,784.0	BUCARAMANGA	RECURSO 10
Viáticos y Gastos de Viaje	Recolectores y supervisores	2	50.0	100%		68,000	6,732,000	BUCARAMANGA	RECURSO 10
Comunicaciones y Transporte	TRANSPORTE ESPECIAL rural	2	50.0	100%		150,000	15,000,000	BUCARAMANGA	RECURSO 10
RH6301	SUPERVISOR Ruta 3	1	55.0	100%		44,198	2,430,892.0	BUCARAMANGA	RECURSO 10
Viáticos y Gastos de Viaje	Recolectores y supervisores	1	50.0	100%		68,000	3,366,000	BUCARAMANGA	RECURSO 10
Comunicaciones y Transporte	TRANSPORTE ESPECIAL rural	1	34.0	100%		150,000	5,100,000	BUCARAMANGA	RECURSO 10
Comunicaciones y Transporte	TRANSPORTE ESPECIAL urbano	1	16.0	100%		45,000	720,000	BUCARAMANGA	RECURSO 10
Comunicaciones y Transporte	TIQUETES AEREOS	4		100%		1,000,000	4,000,000	BUCARAMANGA	RECURSO 10
Materiales y Suministros	Insumo: Materiales y suministros			100%			1,000,000	BUCARAMANGA	RECURSO 10
Arrendamientos	Insumo: computador	2	3.0	100%		150,000	900,000	BUCARAMANGA	RECURSO 10
Impresos y Publicaciones	Insumo: Fotocopias			100%			300,000	BUCARAMANGA	RECURSO 10
Comunicaciones y Transporte	Insumo: Servicio de Internet			100%			100,000	BUCARAMANGA	RECURSO 10
Arrendamientos	Insumo: Aula para Capacitación	1		100%			600,000	BUCARAMANGA	RECURSO 10
RH6701	INGENIERO	1	3.0	100%		1,988,911	5,966,733.0	Cúcuta	RECURSO 10
Comunicaciones y Transporte	TRANSPORTE ESPECIAL urbano	1	23.0	100%		45,000	1,035,000	Cúcuta	RECURSO 10
Comunicaciones y Transporte	TRANSPORTE ESPECIAL sensibilización	1	23.0	100%		30,000	690,000	Cúcuta	RECURSO 10
Comunicaciones y Transporte	TRANSPORTE ESPECIAL rural	1	27.0	100%		150,000	4,050,000	Cúcuta	RECURSO 10
RH6301	SUPERVISOR Ruta 2	1	55.0	100%		44,198	2,430,892.0	Cúcuta	RECURSO 10
Viáticos y Gastos de Viaje	Recolectores y supervisores	1	50.0	100%		68,000	3,366,000	Cúcuta	RECURSO 10
Comunicaciones y Transporte	TRANSPORTE ESPECIAL rural	1	50.0	100%		150,000	7,500,000	Cúcuta	RECURSO 10
Viáticos y Gastos de Viaje	Supervisión de campo	1	4.5	100%		154,805	696,623	Cúcuta	RECURSO 10
Materiales y Suministros	Insumo: Materiales y suministros			100%			500,000	Cúcuta	RECURSO 10
Arrendamientos	Insumo: computador	2	3.0	100%		150,000	900,000	Cúcuta	RECURSO 10
Comunicaciones y Transporte	Insumo: Servicio de Internet			100%			100,000	Cúcuta	RECURSO 10

Concepto	Descripción	Cantidad	Duración	Dedicación	Otras labores	Honorarios	VALOR	UBICACIÓN	RECURSO ACTUAL
RH6101	COORDINADOR de campo	1	3.0	100%		1,767,922	5,303,766.0	BUCARAMANGA	RECURSO 11
RH6301	SUPERVISOR Ruta 1	1	55.0	100%		44,198	2,430,892.0	BUCARAMANGA	RECURSO 11
RH6501	RECOLECTOR	3	55.0	100%		36,110	5,958,069	BUCARAMANGA	RECURSO 11
RH6501	SENSIBILIZADOR	1	30.0	100%		36,110	1,083,285.0	BUCARAMANGA	RECURSO 11
Comunicaciones y Transporte	TRANSPORTE URBANO	1	28.0	100%		7,500	210,000	BUCARAMANGA	RECURSO 11
Comunicaciones y Transporte	TRANSPORTE URBANO	3	28.0	100%		7,500	630,000	BUCARAMANGA	RECURSO 11
Comunicaciones y Transporte	transporte urbano sensibilizador	1	24.0	100%		7,500	180,000	BUCARAMANGA	RECURSO 11
Comunicaciones y Transporte	transporte urbano coordinador de campo	1	15.0	100%		7,500	112,500	BUCARAMANGA	RECURSO 11
Comunicaciones y Transporte	Otros transportes supervisión de campo (intermunicipal)			100%			300,000	BUCARAMANGA	RECURSO 11
Viáticos y Gastos de Viaje	Recolectores y supervisores	1	22.0	100%		68,000	1,462,000	BUCARAMANGA	RECURSO 11
Viáticos y Gastos de Viaje	Recolectores y supervisores	3	22.0	100%		68,000	4,386,000	BUCARAMANGA	RECURSO 11
RH6501	RECOLECTOR	4	55.0	100%		36,110	7,944,092	BUCARAMANGA	RECURSO 11
Viáticos y Gastos de Viaje	Recolectores y supervisores	4	50.0	100%		68,000	13,464,000	BUCARAMANGA	RECURSO 11
RH6501	RECOLECTOR	3	55.0	100%		36,110	5,958,070	BUCARAMANGA	RECURSO 11
Viáticos y Gastos de Viaje	Recolectores y supervisores	3	50.0	100%		68,000	10,098,000	BUCARAMANGA	RECURSO 11
RH6101	COORDINADOR de campo	1	3.0	100%		1,767,922	5,303,766.0	Cúcuta	RECURSO 11
RH6301	SUPERVISOR Ruta 1	1	55.0	100%		44,198	2,430,892.0	Cúcuta	RECURSO 11
RH6501	RECOLECTOR	3	55.0	100%		36,110	5,958,069	Cúcuta	RECURSO 11
RH6501	SENSIBILIZADOR	1	30.0	100%		36,110	1,083,285.0	Cúcuta	RECURSO 11
Comunicaciones y Transporte	TRANSPORTE URBANO	1	23.0	100%		7,500	172,500	Cúcuta	RECURSO 11
Comunicaciones y Transporte	TRANSPORTE URBANO	3	23.0	100%		7,500	517,500	Cúcuta	RECURSO 11
Comunicaciones y Transporte	transporte urbano sensibilizador	1	23.0	100%		7,500	172,500	Cúcuta	RECURSO 11
Comunicaciones y Transporte	transporte urbano coordinador de campo	1	15.0	100%		7,500	112,500	Cúcuta	RECURSO 11
Viáticos y Gastos de Viaje	Recolectores y supervisores	1	27.0	100%		68,000	1,802,000	Cúcuta	RECURSO 11
Viáticos y Gastos de Viaje	Recolectores y supervisores	3	27.0	100%		68,000	5,406,000	Cúcuta	RECURSO 11
RH6501	RECOLECTOR	3	55.0	100%		36,110	5,958,069	Cúcuta	RECURSO 11
Viáticos y Gastos de Viaje	Recolectores y supervisores	3	50.0	100%		68,000	10,098,000	Cúcuta	RECURSO 11
Comunicaciones y Transporte	OTROS TRANSPORTES (intermunicipal, guías, cabalgaduras, lancha)			100%			1,100,000	Cúcuta	RECURSO 11
Comunicaciones y Transporte	Otros transportes supervisión de campo (intermunicipal)			100%			50,000	Cúcuta	RECURSO 11



# LINEAMIENTOS GENERALES OPERATIVOS ENCUESTA NACIONAL DE CALIDAD DE VIDA 2012

CÓDIGO: LED-ECV-MOT-01

VERSIÓN : 05

PÁGINA: 61

FECHA: 21-08-12

## TERRITORIAL SUR OCCIDENTE

Concepto	Descripción	Cantidad	Derivación	Dedicación	Otras	Honorarios	VALOR	UBICACIÓN	RECURSO
		ad			lances	Mes/Día			ACTUAL
RH6701	INGENIERO	1	3.0	100%		1,988,911	5,966,733.0	CALI	RECURSO 10
Comunicaciones y Transporte	TRANSPORTE ESPECIAL urbano	2	50.0	100%		75,000	7,500,000	CALI	RECURSO 10
Comunicaciones y Transporte	TRANSPORTE ESPECIAL sensibilización	2	50.0	100%		30,000	3,000,000	CALI	RECURSO 10
RH6301	SUPERVISOR Ruta 2	3	55.0	100%		44,198	7,292,676.0	CALI	RECURSO 10
Viáticos y Gastos de Viaje	Recolectores y supervisores	3	50.0	100%		68,000	10,098,000	CALI	RECURSO 10
Comunicaciones y Transporte	TRANSPORTE ESPECIAL rural	3	50.0	100%		150,000	22,500,000	CALI	RECURSO 10
RH6301	SUPERVISOR Ruta 3	3	55.0	100%		44,198	7,292,676.0	CALI	RECURSO 10
Viáticos y Gastos de Viaje	Recolectores y supervisores	3	50.0	100%		68,000	10,098,000	CALI	RECURSO 10
Comunicaciones y Transporte	TRANSPORTE ESPECIAL rural	3	50.0	100%		150,000	22,500,000	CALI	RECURSO 10
RH6301	SUPERVISOR RUTA 4	3	55.0	100%		44,198	7,292,676.0	CALI	RECURSO 10
Viáticos y Gastos de Viaje	Recolectores y supervisores	3	50.0	100%		68,000	10,098,000	CALI	RECURSO 10
Comunicaciones y Transporte	TRANSPORTE ESPECIAL rural	3	50.0	100%		150,000	22,500,000	CALI	RECURSO 10
RH6301	SUPERVISOR RUTA 5	3	55.0	100%		44,198	7,292,676.0	CALI	RECURSO 10
Viáticos y Gastos de Viaje	Recolectores y supervisores	3	50.0	100%		68,000	10,098,000	CALI	RECURSO 10
Comunicaciones y Transporte	TRANSPORTE ESPECIAL rural	3	50.0	100%		150,000	22,500,000	CALI	RECURSO 10
RH6301	SUPERVISOR RUTA 6	3	55.0	100%		44,198	7,292,676.0	CALI	RECURSO 10
Viáticos y Gastos de Viaje	Recolectores y supervisores	3	50.0	100%		68,000	10,098,000	CALI	RECURSO 10
Comunicaciones y Transporte	TRANSPORTE ESPECIAL rural	3	50.0	100%		150,000	22,500,000	CALI	RECURSO 10
Comunicaciones y Transporte	TRANSPORTE ESPECIAL urbano	3	5.0	100%		45,000	675,000	CALI	RECURSO 10
Viáticos y Gastos de Viaje	Supervisión de campo	1	10.5	100%		154,805	1,625,453	CALI	RECURSO 10
Arrendamientos	Insumo: Aula para Capacitación			100%			1,000,000	CALI	RECURSO 10
Materiales y Suministros	Insumo: Materiales y suministros			100%			1,000,000	CALI	RECURSO 10
Arrendamientos	Insumo: computador	2	3.0	100%		150,000	900,000	CALI	RECURSO 10
Impresos y Publicaciones	Insumo: Fotocopias			100%			1,500,000	CALI	RECURSO 10
Comunicaciones y Transporte	Insumo: Servicio de Internet			100%			200,000	CALI	RECURSO 10
RH6701	INGENIERO	1	3.0	100%		1,988,911	5,966,733.0	Pasto	RECURSO 10
Comunicaciones y Transporte	TRANSPORTE ESPECIAL urbano	1	24.0	100%		45,000	1,080,000	Pasto	RECURSO 10
Comunicaciones y Transporte	TRANSPORTE ESPECIAL sensibilización	2	24.0	100%		30,000	1,440,000	Pasto	RECURSO 10
Comunicaciones y Transporte	TRANSPORTE ESPECIAL recuento	1	15.0	100%		30,000	450,000	Pasto	RECURSO 10
Comunicaciones y Transporte	TRANSPORTE ESPECIAL rural	1	26.0	100%		150,000	3,900,000	Pasto	RECURSO 10
RH6301	SUPERVISOR Ruta 2	2	55.0	100%		44,198	4,861,784.0	Pasto	RECURSO 10
Viáticos y Gastos de Viaje	Recolectores y supervisores	2	50.0	100%		68,000	6,732,000	Pasto	RECURSO 10
Comunicaciones y Transporte	TRANSPORTE ESPECIAL rural	2	50.0	100%		150,000	15,000,000	Pasto	RECURSO 10
RH6301	SUPERVISOR Ruta 3	2	55.0	100%		44,198	4,861,784.0	Pasto	RECURSO 10
Viáticos y Gastos de Viaje	Recolectores y supervisores	2	50.0	100%		68,000	6,732,000	Pasto	RECURSO 10
Comunicaciones y Transporte	TRANSPORTE ESPECIAL rural	2	50.0	100%		150,000	15,000,000	Pasto	RECURSO 10
RH6301	SUPERVISOR RUTA 4	2	55.0	100%		44,198	4,861,784.0	Pasto	RECURSO 10
Viáticos y Gastos de Viaje	Recolectores y supervisores	2	50.0	100%		68,000	6,732,000	Pasto	RECURSO 10
Comunicaciones y Transporte	TRANSPORTE ESPECIAL rural	2	50.0	100%		150,000	15,000,000	Pasto	RECURSO 10
RH6301	SUPERVISOR RUTA 5	2	30.0	100%		44,198	2,651,882.0	Pasto	RECURSO 10
Viáticos y Gastos de Viaje	Recolectores y supervisores	2	28.0	100%		68,000	3,740,000	Pasto	RECURSO 10
Comunicaciones y Transporte	TRANSPORTE ESPECIAL rural	2	28.0	100%		150,000	8,400,000	Pasto	RECURSO 10
Viáticos y Gastos de Viaje	Supervisión de campo	1	6.5	100%		154,805	1,006,233	Pasto	RECURSO 10
Materiales y Suministros	Insumo: Materiales y suministros			100%			500,000	Pasto	RECURSO 10
Arrendamientos	Insumo: computador	2	3.0	100%		150,000	900,000	Pasto	RECURSO 10
Comunicaciones y Transporte	Insumo: Servicio de Internet			100%			250,000	Pasto	RECURSO 10
RH6701	INGENIERO	1	3.0	100%		1,988,911	5,966,733.0	Popayán	RECURSO 10
Comunicaciones y Transporte	TRANSPORTE ESPECIAL urbano	2	21.0	100%		45,000	1,890,000	Popayán	RECURSO 10
Comunicaciones y Transporte	TRANSPORTE ESPECIAL sensibilización	2	21.0	100%		30,000	1,260,000	Popayán	RECURSO 10
Comunicaciones y Transporte	TRANSPORTE ESPECIAL recuento	1	15.0	100%		30,000	450,000	Popayán	RECURSO 10
Comunicaciones y Transporte	TRANSPORTE ESPECIAL rural	2	29.0	100%		150,000	8,700,000	Popayán	RECURSO 10
RH6301	SUPERVISOR Ruta 2	2	55.0	100%		44,198	4,861,784.0	Popayán	RECURSO 10
Viáticos y Gastos de Viaje	Recolectores y supervisores	2	50.0	100%		68,000	6,732,000	Popayán	RECURSO 10
Comunicaciones y Transporte	TRANSPORTE ESPECIAL rural	2	50.0	100%		150,000	15,000,000	Popayán	RECURSO 10
RH6301	SUPERVISOR Ruta 3	2	55.0	100%		44,198	4,861,784.0	Popayán	RECURSO 10
Viáticos y Gastos de Viaje	Recolectores y supervisores	2	50.0	100%		68,000	6,732,000	Popayán	RECURSO 10
Comunicaciones y Transporte	TRANSPORTE ESPECIAL rural	2	50.0	100%		150,000	15,000,000	Popayán	RECURSO 10
RH6301	SUPERVISOR Ruta 4	2	55.0	100%		44,198	4,861,784.0	Popayán	RECURSO 10
Viáticos y Gastos de Viaje	Recolectores y supervisores	2	50.0	100%		68,000	6,732,000	Popayán	RECURSO 10
Comunicaciones y Transporte	TRANSPORTE ESPECIAL rural	2	50.0	100%		150,000	15,000,000	Popayán	RECURSO 10
Viáticos y Gastos de Viaje	Supervisión de campo	1	6.5	100%		154,805	1,006,233	Popayán	RECURSO 10
Materiales y Suministros	Insumo: Materiales y suministros			100%			500,000	Popayán	RECURSO 10
Arrendamientos	Insumo: computador	2	3.0	100%		150,000	900,000	Popayán	RECURSO 10
Comunicaciones y Transporte	Insumo: Servicio de Internet			100%			150,000	Popayán	RECURSO 10



# LINEAMIENTOS GENERALES OPERATIVOS ENCUESTA NACIONAL DE CALIDAD DE VIDA 2012

CÓDIGO: LED-ECV-MOT-01

VERSIÓN : 05

PÁGINA: 62

FECHA: 21-08-12

## TERRITORIAL SUR OCCIDENTE

Concepto	Descripción	Cantid. ad.	Derac.	Dedac.	Otra lanc.	Honorarios Mes/Día	VALOR	UBICACIÓN	RECURSO ACTUAL
RH6101	COORDINADOR de campo	2	3.0	100%		1,767,922	10,607,532.0	CALI	RECURSO 11
RH6301	SUPERVISOR Ruta 1	2	60.0	100%		44,198	5,303,764.0	CALI	RECURSO 11
RH6501	RECOLECTOR	4	60.0	100%		36,110	8,666,280	CALI	RECURSO 11
RH6501	SENSIBILIZADOR	2	60.0	100%		36,110	4,333,140.0	CALI	RECURSO 11
Comunicaciones y Transporte	TRANSPORTE URBANO	2	51.0	100%		7,500	765,000	CALI	RECURSO 11
Comunicaciones y Transporte	TRANSPORTE URBANO	4	51.0	100%		7,500	1,530,000	CALI	RECURSO 11
Comunicaciones y Transporte	transporte urbano sensibilizador	2	50.0	100%		7,500	750,000	CALI	RECURSO 11
Comunicaciones y Transporte	transporte urbano coordinador de campo	2	30.0	100%		7,500	450,000	CALI	RECURSO 11
RH6501	RECOLECTOR	8	55.0	100%		36,110	15,888,184	CALI	RECURSO 11
Viáticos y Gastos de Viaje	Recolectores y supervisores	8	50.0	100%		68,000	26,928,000	CALI	RECURSO 11
RH6501	RECOLECTOR	8	55.0	100%		36,110	15,888,184	CALI	RECURSO 11
Viáticos y Gastos de Viaje	Recolectores y supervisores	8	50.0	100%		68,000	26,928,000	CALI	RECURSO 11
RH6501	RECOLECTOR	8	55.0	100%		36,110	15,888,184	CALI	RECURSO 11
Viáticos y Gastos de Viaje	Recolectores y supervisores	8	50.0	100%		68,000	26,928,000	CALI	RECURSO 11
RH6501	RECOLECTOR	8	55.0	100%		36,110	15,888,184	CALI	RECURSO 11
Viáticos y Gastos de Viaje	Recolectores y supervisores	8	50.0	100%		68,000	26,928,000	CALI	RECURSO 11
RH6501	RECOLECTOR	8	55.0	100%		36,110	15,888,184	CALI	RECURSO 11
Viáticos y Gastos de Viaje	Recolectores y supervisores	8	50.0	100%		68,000	26,928,000	CALI	RECURSO 11
Comunicaciones y Transporte	OTROS TRANSPORTES (intermunicipal, guías, cabalgaduras, lancha)			100%			27,000,000	CALI	RECURSO 11
Comunicaciones y Transporte	Otros transportes supervisión de campo (intermunicipal)			100%			300,000	CALI	RECURSO 11
RH6101	COORDINADOR de campo	1	3.0	100%		1,767,922	5,303,766.0	Pasto	RECURSO 11
RH6301	SUPERVISOR Ruta 1	1	55.0	100%		44,198	2,430,892.0	Pasto	RECURSO 11
RH6501	RECOLECTOR	3	55.0	100%		36,110	5,958,069	Pasto	RECURSO 11
RH6501	SENSIBILIZADOR	2	30.0	100%		36,110	2,166,570.0	Pasto	RECURSO 11
RH6501	RECOLECTOR RECuento	1	30.0	100%		36,110	1,083,285	Pasto	RECURSO 11
Comunicaciones y Transporte	TRANSPORTE URBANO	1	24.0	100%		7,500	180,000	Pasto	RECURSO 11
Comunicaciones y Transporte	TRANSPORTE URBANO	3	24.0	100%		7,500	540,000	Pasto	RECURSO 11
Comunicaciones y Transporte	transporte urbano sensibilizador	2	24.0	100%		7,500	360,000	Pasto	RECURSO 11
Comunicaciones y Transporte	transporte urbano coordinador de campo	1	15.0	100%		7,500	112,500	Pasto	RECURSO 11
Comunicaciones y Transporte	transporte urbano recuento	1	15.0	100%		7,500	112,500	Pasto	RECURSO 11
Viáticos y Gastos de Viaje	Recolectores y supervisores	1	26.0	100%		68,000	1,734,000	Pasto	RECURSO 11
Viáticos y Gastos de Viaje	Recolectores y supervisores	3	26.0	100%		68,000	5,202,000	Pasto	RECURSO 11
RH6501	RECOLECTOR	5	55.0	100%		36,110	9,930,113	Pasto	RECURSO 11
Viáticos y Gastos de Viaje	Recolectores y supervisores	5	50.0	100%		68,000	16,830,000	Pasto	RECURSO 11
RH6501	RECOLECTOR	5	55.0	100%		36,110	9,930,113	Pasto	RECURSO 11
Viáticos y Gastos de Viaje	Recolectores y supervisores	5	50.0	100%		68,000	16,830,000	Pasto	RECURSO 11
RH6501	RECOLECTOR	4	55.0	100%		36,110	7,944,096	Pasto	RECURSO 11
Viáticos y Gastos de Viaje	Recolectores y supervisores	4	50.0	100%		68,000	13,464,000	Pasto	RECURSO 11
RH6501	RECOLECTOR	4	30.0	100%		36,110	4,333,140	Pasto	RECURSO 11
Viáticos y Gastos de Viaje	Recolectores y supervisores	4	28.0	100%		68,000	7,480,000	Pasto	RECURSO 11
Comunicaciones y Transporte	OTROS TRANSPORTES (intermunicipal, guías, cabalgaduras, lancha)			100%			6,200,000	Pasto	RECURSO 11
Comunicaciones y Transporte	Otros transportes supervisión de campo (intermunicipal)			100%			200,000	Pasto	RECURSO 11
RH6101	COORDINADOR de campo	1	3.0	100%		1,767,922	5,303,766.0	Popayán	RECURSO 11
RH6301	SUPERVISOR Ruta 1	2	55.0	100%		44,198	4,861,784.0	Popayán	RECURSO 11
RH6501	RECOLECTOR	4	55.0	100%		36,110	7,944,092	Popayán	RECURSO 11
RH6501	SENSIBILIZADOR	2	30.0	100%		36,110	2,166,570.0	Popayán	RECURSO 11
RH6501	RECOLECTOR RECuento	1	30.0	100%		36,110	1,083,285	Popayán	RECURSO 11
Comunicaciones y Transporte	TRANSPORTE URBANO	2	21.0	100%		7,500	315,000	Popayán	RECURSO 11
Comunicaciones y Transporte	TRANSPORTE URBANO	4	21.0	100%		7,500	630,000	Popayán	RECURSO 11
Comunicaciones y Transporte	transporte urbano sensibilizador	2	21.0	100%		7,500	315,000	Popayán	RECURSO 11
Comunicaciones y Transporte	transporte urbano coordinador de campo	1	15.0	100%		7,500	112,500	Popayán	RECURSO 11
Comunicaciones y Transporte	transporte urbano recuento	1	15.0	100%		7,500	112,500	Popayán	RECURSO 11
Viáticos y Gastos de Viaje	Recolectores y supervisores	2	29.0	100%		68,000	3,876,000	Popayán	RECURSO 11
Viáticos y Gastos de Viaje	Recolectores y supervisores	4	29.0	100%		68,000	7,752,000	Popayán	RECURSO 11
RH6501	RECOLECTOR	4	55.0	100%		36,110	7,944,091	Popayán	RECURSO 11
Viáticos y Gastos de Viaje	Recolectores y supervisores	4	50.0	100%		68,000	13,464,000	Popayán	RECURSO 11
RH6501	RECOLECTOR	4	55.0	100%		36,110	7,944,091	Popayán	RECURSO 11
Viáticos y Gastos de Viaje	Recolectores y supervisores	4	50.0	100%		68,000	13,464,000	Popayán	RECURSO 11
RH6501	RECOLECTOR	5	55.0	100%		36,110	9,930,117	Popayán	RECURSO 11
Viáticos y Gastos de Viaje	Recolectores y supervisores	5	50.0	100%		68,000	16,830,000	Popayán	RECURSO 11
Comunicaciones y Transporte	Otros transportes supervisión de campo (intermunicipal)			100%			200,000	Popayán	RECURSO 11
Comunicaciones y Transporte	OTROS TRANSPORTES (intermunicipal, guías, cabalgaduras, lancha)			100%			20,000,000	Popayán	RECURSO 11



# LINEAMIENTOS GENERALES OPERATIVOS ENCUESTA NACIONAL DE CALIDAD DE VIDA 2012

CÓDIGO: LED-ECV-MOT-01

VERSIÓN : 05

PÁGINA: 63

FECHA: 21-08-12

## TERRITORIAL CENTRO OCCIDENTE

Concepto	Descripción	Cantid ad	Duració n	Dedicaci ón	Otra s	Honorarios Mes/Día	VALOR	UBICACIÓN	RECURSO ACTUAL
RH6701	INGENIERO	1	3.0	100%		1,988,911	5,966,733.0	MANIZALES	RECURSO 10
Comunicaciones y Transporte	TRANSPORTE ESPECIAL urbano	2	18.0	100%		45,000	1,620,000	MANIZALES	RECURSO 10
Comunicaciones y Transporte	TRANSPORTE ESPECIAL sensibilización	1	18.0	100%		30,000	540,000	MANIZALES	RECURSO 10
Comunicaciones y Transporte	TRANSPORTE ESPECIAL recuento	1	15.0	100%		30,000	450,000	MANIZALES	RECURSO 10
Comunicaciones y Transporte	TRANSPORTE ESPECIAL rural	2	32.0	100%		150,000	9,600,000	MANIZALES	RECURSO 10
RH6301	SUPERVISOR Ruta 2	2	55.0	100%		44,198	4,861,784.0	MANIZALES	RECURSO 10
Viáticos y Gastos de Viaje	Recolectores y supervisores	2	50.0	100%		68,000	6,732,000	MANIZALES	RECURSO 10
Comunicaciones y Transporte	TRANSPORTE ESPECIAL rural	2	50.0	100%		150,000	15,000,000	MANIZALES	RECURSO 10
Viáticos y Gastos de Viaje	Supervisión de campo	1	4.5	100%		154,805	696,623	MANIZALES	RECURSO 10
Impresos y Publicaciones	Insumo: Fotocopias			100%			1,200,000	MANIZALES	RECURSO 10
Arrendamientos	Insumo: Materiales y suministros			100%			500,000	MANIZALES	RECURSO 10
Comunicaciones y Transporte	Insumo: Servicio de Internet			100%			100,000	MANIZALES	RECURSO 10
RH6701	INGENIERO	1	3.0	100%		1,988,911	5,966,733.0	Pereira	RECURSO 10
Comunicaciones y Transporte	TRANSPORTE ESPECIAL recuento	1	15.0	100%		30,000	450,000	Pereira	RECURSO 10
Comunicaciones y Transporte	TRANSPORTE ESPECIAL urbano	2	18.0	100%		45,000	1,620,000	Pereira	RECURSO 10
Comunicaciones y Transporte	TRANSPORTE ESPECIAL sensibilización	2	18.0	100%		30,000	1,080,000	Pereira	RECURSO 10
Comunicaciones y Transporte	TRANSPORTE ESPECIAL rural	2	32.0	100%		150,000	9,600,000	Pereira	RECURSO 10
Viáticos y Gastos de Viaje	Supervisión de campo	1	4.5	100%		154,805	696,623	Pereira	RECURSO 10
Materiales y Suministros	Insumo: Materiales y suministros			100%			500,000	Pereira	RECURSO 10
Arrendamientos	Insumo: computador	2	3.0	100%		150,000	900,000	Pereira	RECURSO 10
Comunicaciones y Transporte	Insumo: Servicio de Internet			100%			100,000	Pereira	RECURSO 10
RH6701	INGENIERO	1	3.0	100%		1,988,911	5,966,733.0	Ibague	RECURSO 10
Comunicaciones y Transporte	TRANSPORTE ESPECIAL urbano	2	14.0	100%		45,000	1,260,000	Ibague	RECURSO 10
Comunicaciones y Transporte	TRANSPORTE ESPECIAL sensibilización	1	15.0	100%		30,000	450,000	Ibague	RECURSO 10
Comunicaciones y Transporte	TRANSPORTE ESPECIAL rural	2	36.0	100%		150,000	10,800,000	Ibague	RECURSO 10
RH6301	SUPERVISOR Ruta 2	2	55.0	100%		44,198	4,861,784.0	Ibague	RECURSO 10
Comunicaciones y Transporte	TRANSPORTE ESPECIAL rural	2	50.0	100%		150,000	15,000,000	Ibague	RECURSO 10
Viáticos y Gastos de Viaje	Recolectores y supervisores	2	50.0	100%		68,000	6,732,000	Ibague	RECURSO 10
Viáticos y Gastos de Viaje	Supervisión de campo	1	4.5	100%		154,805	696,623	Ibague	RECURSO 10
Materiales y Suministros	Insumo: Materiales y suministros			100%			500,000	Ibague	RECURSO 10
Arrendamientos	Insumo: computador	2	3.0	100%		150,000	900,000	Ibague	RECURSO 10
Comunicaciones y Transporte	Insumo: Servicio de Internet			100%			200,000	Ibague	RECURSO 10
RH6701	INGENIERO	1	3.0	100%		1,988,911	5,966,733.0	Armenia	RECURSO 10
Comunicaciones y Transporte	TRANSPORTE ESPECIAL urbano	2	15.0	100%		45,000	1,350,000	Armenia	RECURSO 10
Comunicaciones y Transporte	TRANSPORTE ESPECIAL sensibilización	1	15.0	100%		30,000	450,000	Armenia	RECURSO 10
Comunicaciones y Transporte	TRANSPORTE ESPECIAL recuento	1	24.0	100%		30,000	720,000	Armenia	RECURSO 10
Comunicaciones y Transporte	TRANSPORTE ESPECIAL rural	2	35.0	100%		150,000	10,500,000	Armenia	RECURSO 10
Viáticos y Gastos de Viaje	Supervisión de campo	1	4.5	100%		154,805	696,623	Armenia	RECURSO 10
Materiales y Suministros	Insumo: Materiales y suministros			100%			500,000	Armenia	RECURSO 10
Arrendamientos	Insumo: computador	2	3.0	100%		150,000	900,000	Armenia	RECURSO 10





# LINEAMIENTOS GENERALES OPERATIVOS ENCUESTA NACIONAL DE CALIDAD DE VIDA 2012

CÓDIGO: LED-ECV-MOT-01

VERSIÓN : 05

PÁGINA: 64

FECHA: 21-08-12

## TERRITORIAL CENTRO OCCIDENTE

Concepto	Descripción	Cantid ad	Duració	Dedicaci	Otra lases	Honorarios Mes/Día	VALOR	UBICACIÓN	RECURSO ACTUAL
RH6101	COORDINADOR de campo	1	3.0	100%		1,767,922	5,303,766.0	MANIZALES	RECURSO 11
RH6301	SUPERVISOR Ruta 1	2	55.0	100%		44,198	4,861,784.0	MANIZALES	RECURSO 11
RH6501	RECOLECTOR	4	55.0	100%		36,110	7,944,092	MANIZALES	RECURSO 11
RH6501	SENSIBILIZADOR	1	30.0	100%		36,110	1,083,285.0	MANIZALES	RECURSO 11
RH6501	RECOLECTOR RECuento	1	30.0	100%		36,110	1,083,285	MANIZALES	RECURSO 11
Comunicaciones y Transporte	TRANSPORTE URBANO	2	18.0	100%		7,500	270,000	MANIZALES	RECURSO 11
Comunicaciones y Transporte	TRANSPORTE URBANO	4	18.0	100%		7,500	540,000	MANIZALES	RECURSO 11
Comunicaciones y Transporte	transporte urbano sensibilizador	1	18.0	100%		7,500	135,000	MANIZALES	RECURSO 11
Comunicaciones y Transporte	transporte urbano coordinador de campo	1	15.0	100%		7,500	112,500	MANIZALES	RECURSO 11
Comunicaciones y Transporte	transporte urbano recuento	1	15.0	100%		7,500	112,500	MANIZALES	RECURSO 11
Viáticos y Gastos de Viaje	Recolectores y supervisores	2	32.0	100%		68,000	4,284,000	MANIZALES	RECURSO 11
Viáticos y Gastos de Viaje	Recolectores y supervisores	4	32.0	100%		68,000	8,568,000	MANIZALES	RECURSO 11
RH6501	RECOLECTOR	4	55.0	100%		36,110	7,944,092	MANIZALES	RECURSO 11
Viáticos y Gastos de Viaje	Recolectores y supervisores	4	50.0	100%		68,000	13,464,000	MANIZALES	RECURSO 11
Comunicaciones y Transporte	OTROS TRANSPORTES (intermunicipal, guías, cabalgaduras, lancha)			100%			300,000	MANIZALES	RECURSO 11
Comunicaciones y Transporte	Otros transportes supervisión de campo (intermunicipal)			100%			100,000	MANIZALES	RECURSO 11
RH6101	COORDINADOR de campo	1	3.0	100%		1,767,922	5,303,766.0	Pereira	RECURSO 11
RH6301	SUPERVISOR Ruta 1	2	55.0	100%		44,198	4,861,784.0	Pereira	RECURSO 11
RH6501	RECOLECTOR	5	55.0	100%		36,110	9,930,115	Pereira	RECURSO 11
RH6501	SENSIBILIZADOR	2	30.0	100%		36,110	2,166,570.0	Pereira	RECURSO 11
RH6501	RECOLECTOR RECuento	1	30.0	100%		36,110	1,083,285	Pereira	RECURSO 11
Comunicaciones y Transporte	TRANSPORTE URBANO	2	18.0	100%		7,500	270,000	Pereira	RECURSO 11
Comunicaciones y Transporte	TRANSPORTE URBANO	5	18.0	100%		7,500	675,000	Pereira	RECURSO 11
Comunicaciones y Transporte	transporte urbano sensibilizador	2	18.0	100%		7,500	270,000	Pereira	RECURSO 11
Comunicaciones y Transporte	transporte urbano coordinador de campo	1	15.0	100%		7,500	112,500	Pereira	RECURSO 11
Comunicaciones y Transporte	transporte urbano recuento	1	15.0	100%		7,500	112,500	Pereira	RECURSO 11
Viáticos y Gastos de Viaje	Recolectores y supervisores	2	32.0	100%		68,000	4,284,000	Pereira	RECURSO 11
Viáticos y Gastos de Viaje	Recolectores y supervisores	5	32.0	100%		68,000	10,710,000	Pereira	RECURSO 11
Comunicaciones y Transporte	Otros transportes supervisión de campo (intermunicipal)			100%			100,000	Pereira	RECURSO 11
RH6101	COORDINADOR de campo	1	3.0	100%		1,767,922	5,303,766.0	Ibague	RECURSO 11
RH6301	SUPERVISOR Ruta 1	2	55.0	100%		44,198	4,861,784.0	Ibague	RECURSO 11
RH6501	RECOLECTOR	5	55.0	100%		36,110	9,930,115	Ibague	RECURSO 11
RH6501	SENSIBILIZADOR	1	30.0	100%		36,110	1,083,285.0	Ibague	RECURSO 11
Comunicaciones y Transporte	TRANSPORTE URBANO	2	14.0	100%		7,500	210,000	Ibague	RECURSO 11
Comunicaciones y Transporte	TRANSPORTE URBANO	5	14.0	100%		7,500	525,000	Ibague	RECURSO 11
Comunicaciones y Transporte	transporte urbano sensibilizador	1	14.0	100%		7,500	105,000	Ibague	RECURSO 11
Comunicaciones y Transporte	transporte urbano coordinador de campo	1	15.0	100%		7,500	112,500	Ibague	RECURSO 11
Viáticos y Gastos de Viaje	Recolectores y supervisores	2	36.0	100%		68,000	4,828,000	Ibague	RECURSO 11
Viáticos y Gastos de Viaje	Recolectores y supervisores	5	36.0	100%		68,000	12,070,000	Ibague	RECURSO 11
RH6501	RECOLECTOR	4	55.0	100%		36,110	7,944,092	Ibague	RECURSO 11
Viáticos y Gastos de Viaje	Recolectores y supervisores	4	50.0	100%		68,000	13,464,000	Ibague	RECURSO 11
Comunicaciones y Transporte	OTROS TRANSPORTES (intermunicipal, guías, cabalgaduras, lancha)			100%			250,000	Ibague	RECURSO 11
Comunicaciones y Transporte	Otros transportes supervisión de campo (intermunicipal)			100%			200,000	Ibague	RECURSO 11
RH6101	COORDINADOR de campo	1	3.0	100%		1,767,922	5,303,766.0	Armenia	RECURSO 11
RH6301	SUPERVISOR Ruta 1	2	55.0	100%		44,198	4,861,784.0	Armenia	RECURSO 11
RH6501	RECOLECTOR	5	55.0	100%		36,110	9,930,115	Armenia	RECURSO 11
RH6501	SENSIBILIZADOR	1	30.0	100%		36,110	1,083,285.0	Armenia	RECURSO 11
RH6501	RECOLECTOR RECuento	1	30.0	100%		36,110	1,083,285	Armenia	RECURSO 11
Comunicaciones y Transporte	TRANSPORTE URBANO	2	15.0	100%		7,500	225,000	Armenia	RECURSO 11
Comunicaciones y Transporte	TRANSPORTE URBANO	5	15.0	100%		7,500	562,500	Armenia	RECURSO 11
Comunicaciones y Transporte	transporte urbano sensibilizador	1	15.0	100%		7,500	112,500	Armenia	RECURSO 11
Comunicaciones y Transporte	transporte urbano coordinador de campo	1	15.0	100%		7,500	112,500	Armenia	RECURSO 11
Comunicaciones y Transporte	transporte urbano recuento	1	24.0	100%		7,500	180,000	Armenia	RECURSO 11
Viáticos y Gastos de Viaje	Recolectores y supervisores	2	35.0	100%		68,000	4,692,000	Armenia	RECURSO 11
Viáticos y Gastos de Viaje	Recolectores y supervisores	5	35.0	100%		68,000	11,730,000	Armenia	RECURSO 11
Comunicaciones y Transporte	Otros transportes supervisión de campo (intermunicipal)			100%			100,000	Armenia	RECURSO 11





# LINEAMIENTOS GENERALES OPERATIVOS ENCUESTA NACIONAL DE CALIDAD DE VIDA 2012

CÓDIGO: LED-ECV-MOT-01

VERSIÓN : 05

PÁGINA: 65

FECHA: 21-08-12

## TERRITORIAL NOROCCIDENTE

Concepto	Descripción	Cantidad	Duración	Dedicación	Otras Ingresos	Honorarios Mes/Día	VALOR	UBICACIÓN
RH6701	INGENIERO	1	3.0	100%		1,988,911	5,966,733.0	MEDELLIN
Comunicaciones y Transporte	TRANSPORTE ESPECIAL urbano	2	42.0	100%		60,000	5,040,000	MEDELLIN
Comunicaciones y Transporte	TRANSPORTE ESPECIAL sensibilización	2	42.0	100%		30,000	2,520,000	MEDELLIN
Comunicaciones y Transporte	TRANSPORTE ESPECIAL recuento	1	15.0	100%		30,000	450,000	MEDELLIN
Comunicaciones y Transporte	TRANSPORTE ESPECIAL rural	2	8.0	100%		150,000	2,400,000	MEDELLIN
Comunicaciones y Transporte	TRANSPORTE ESPECIAL rural	2	10.0	100%		150,000	3,000,000	MEDELLIN
Comunicaciones y Transporte	TRANSPORTE ESPECIAL urbano	2	15.0	100%		45,000	1,350,000	MEDELLIN
RH6301	SUPERVISOR Ruta 3	4	55.0	100%		44,198	9,723,570.0	MEDELLIN
Viáticos y Gastos de Viaje	Recolectores y supervisores	4	50.0	100%		68,000	13,464,000	MEDELLIN
Comunicaciones y Transporte	TRANSPORTE ESPECIAL rural	4	50.0	100%		150,000	30,000,000	MEDELLIN
RH6301	SUPERVISOR RUTA 4	3	55.0	100%		44,198	7,292,676.0	MEDELLIN
Viáticos y Gastos de Viaje	Recolectores y supervisores	3	50.0	100%		68,000	10,098,000	MEDELLIN
Comunicaciones y Transporte	TRANSPORTE ESPECIAL rural	3	50.0	100%		150,000	22,500,000	MEDELLIN
RH6301	SUPERVISOR RUTA 5	4	55.0	100%		44,198	9,723,567.0	MEDELLIN
Viáticos y Gastos de Viaje	Recolectores y supervisores	4	50.0	100%		68,000	13,464,000	MEDELLIN
Comunicaciones y Transporte	TRANSPORTE ESPECIAL rural	4	50.0	100%		150,000	30,000,000	MEDELLIN
RH6301	SUPERVISOR RUTA 6	4	55.0	100%		44,198	9,723,567.0	MEDELLIN
Viáticos y Gastos de Viaje	Recolectores y supervisores	4	50.0	100%		68,000	13,464,000	MEDELLIN
Comunicaciones y Transporte	TRANSPORTE ESPECIAL rural	4	50.0	100%		150,000	30,000,000	MEDELLIN
Viáticos y Gastos de Viaje	Supervisión de campo	1	10.5	100%		154,805	1,625,453	MEDELLIN
Materiales y Suministros	Insumo: Materiales y suministros			100%			1,000,000	MEDELLIN
Arrendamientos	Insumo: computador	2	3.0	100%		150,000	900,000	MEDELLIN
Impresos y Publicaciones	Insumo: Fotocopias			100%			2,000,000	MEDELLIN
Comunicaciones y Transporte	Insumo: Servicio de Internet			100%			660,000	MEDELLIN
RH6701	INGENIERO	1	3.0	100%		1,988,911	5,966,733.0	Monteria
Comunicaciones y Transporte	TRANSPORTE ESPECIAL urbano	1	17.0	100%		45,000	765,000	Monteria
Comunicaciones y Transporte	TRANSPORTE ESPECIAL sensibilización	1	17.0	100%		30,000	510,000	Monteria
Comunicaciones y Transporte	TRANSPORTE ESPECIAL recuento	1	24.0	100%		30,000	720,000	Monteria
Comunicaciones y Transporte	TRANSPORTE ESPECIAL rural	1	8.0	100%		150,000	1,200,000	Monteria
RH6301	SUPERVISOR Ruta 2	2	55.0	100%		44,198	4,861,784.0	Monteria
Viáticos y Gastos de Viaje	Recolectores y supervisores	2	45.0	100%		68,000	6,052,000	Monteria
Comunicaciones y Transporte	TRANSPORTE ESPECIAL rural	2	45.0	100%		150,000	13,500,000	Monteria
RH6301	SUPERVISOR Ruta 3	1	55.0	100%		44,198	2,430,892.0	Monteria
Viáticos y Gastos de Viaje	Recolectores y supervisores	1	45.0	100%		68,000	3,026,000	Monteria
Comunicaciones y Transporte	TRANSPORTE ESPECIAL rural	1	45.0	100%		150,000	6,750,000	Monteria
Viáticos y Gastos de Viaje	Supervisión de campo	1	4.5	100%		154,805	696,623	Monteria
Materiales y Suministros	Insumo: Materiales y suministros			100%			500,000	Monteria
Arrendamientos	Insumo: computador	1	3.0	100%		150,000	450,000	Monteria
Comunicaciones y Transporte	Insumo: Servicio de Internet			100%			100,000	Monteria
RH6701	INGENIERO	1	3.0	100%		1,988,911	5,966,733.0	Quibdó
Comunicaciones y Transporte	TRANSPORTE ESPECIAL urbano	2	13.0	100%		45,000	1,170,000	Quibdó
Comunicaciones y Transporte	TRANSPORTE ESPECIAL sensibilización	1	13.0	100%		30,000	390,000	Quibdó
Comunicaciones y Transporte	TRANSPORTE ESPECIAL rural	2	37.0	100%		150,000	11,100,000	Quibdó
Viáticos y Gastos de Viaje	Supervisión de campo	1	6.5	100%		154,805	1,006,233	Quibdó
Materiales y Suministros	Insumo: Materiales y suministros			100%			500,000	Quibdó
Arrendamientos	Insumo: computador	1	3.0	100%		150,000	450,000	Quibdó
Comunicaciones y Transporte	Insumo: Servicio de Internet			100%			50,000	Quibdó



# LINEAMIENTOS GENERALES OPERATIVOS ENCUESTA NACIONAL DE CALIDAD DE VIDA 2012

CÓDIGO: LED-ECV-MOT-01

VERSIÓN : 05

PÁGINA: 66

FECHA: 21-08-12

## TERRITORIAL NOROCCIDENTE

Concepto	Descripción	Cantidad	Deducción	Dedicación	Otras	Honorarios	VALOR	UBICACIÓN	RECURSO
		ad			laves	MesID4			ACTUAL
RH6101	COORDINADOR de campo	2	3.0	100%		1,767,922	10,607,532.0	MEDELLIN	RECURSO 11
RH6301	SUPERVISOR Ruta 1	2	60.0	100%		44,198	5,303,764.0	MEDELLIN	RECURSO 11
RH6501	RECOLECTOR	5	60.0	100%		36,110	10,832,850	MEDELLIN	RECURSO 11
RH6501	SENSIBILIZADOR	2	60.0	100%		36,110	4,333,140.0	MEDELLIN	RECURSO 11
RH6501	RECOLECTOR RECUESTO	1	30.0	100%		36,110	1,083,285	MEDELLIN	RECURSO 11
Comunicaciones y Transporte	TRANSPORTE URBANO	2	42.0	100%		7,500	630,000	MEDELLIN	RECURSO 11
Comunicaciones y Transporte	TRANSPORTE URBANO	5	42.0	100%		7,500	1,575,000	MEDELLIN	RECURSO 11
Comunicaciones y Transporte	transporte urbano sensibilizador	2	42.0	100%		7,500	630,000	MEDELLIN	RECURSO 11
Comunicaciones y Transporte	transporte urbano coordinador de campo	2	30.0	100%		7,500	450,000	MEDELLIN	RECURSO 11
Comunicaciones y Transporte	transporte urbano recuento	1	15.0	100%		7,500	112,500	MEDELLIN	RECURSO 11
Viáticos y Gastos de Viaje	Recolectores y supervisores	2	8.0	100%		68,000	1,020,000	MEDELLIN	RECURSO 11
Viáticos y Gastos de Viaje	Recolectores y supervisores	5	8.0	100%		68,000	2,550,000	MEDELLIN	RECURSO 11
RH6301	SUPERVISOR Ruta 2	2	30.0	100%		44,198	2,651,882.0	MEDELLIN	RECURSO 11
RH6501	RECOLECTOR	5	30.0	100%		36,110	5,416,425	MEDELLIN	RECURSO 11
Viáticos y Gastos de Viaje	Recolectores y supervisores	2	10.0	100%		68,000	1,292,000	MEDELLIN	RECURSO 11
Viáticos y Gastos de Viaje	Recolectores y supervisores	5	10.0	100%		68,000	3,230,000	MEDELLIN	RECURSO 11
Comunicaciones y Transporte	TRANSPORTE URBANO	2	15.0	100%		7,500	225,000	MEDELLIN	RECURSO 11
Comunicaciones y Transporte	TRANSPORTE URBANO	5	15.0	100%		7,500	562,500	MEDELLIN	RECURSO 11
RH6501	RECOLECTOR	10	55.0	100%		36,110	19,860,232	MEDELLIN	RECURSO 11
Viáticos y Gastos de Viaje	Recolectores y supervisores	10	50.0	100%		68,000	33,660,000	MEDELLIN	RECURSO 11
RH6501	RECOLECTOR	8	55.0	100%		36,110	15,888,186	MEDELLIN	RECURSO 11
Viáticos y Gastos de Viaje	Recolectores y supervisores	8	50.0	100%		68,000	26,928,000	MEDELLIN	RECURSO 11
RH6501	RECOLECTOR	10	55.0	100%		36,110	19,860,230	MEDELLIN	RECURSO 11
Viáticos y Gastos de Viaje	Recolectores y supervisores	10	50.0	100%		68,000	33,660,000	MEDELLIN	RECURSO 11
RH6501	RECOLECTOR	9	55.0	100%		36,110	17,874,203	MEDELLIN	RECURSO 11
Viáticos y Gastos de Viaje	Recolectores y supervisores	9	50.0	100%		68,000	30,294,000	MEDELLIN	RECURSO 11
Comunicaciones y Transporte	Otros transportes supervisión de campo (intermunicipal)			100%			300,000	MEDELLIN	RECURSO 11
Comunicaciones y Transporte	OTROS TRANSPORTES (intermunicipal, guías, cabalgaduras, lancha)			100%			21,400,000	MEDELLIN	RECURSO 11
RH6101	COORDINADOR de campo	1	3.0	100%		1,767,922	5,303,766.0	Montería	RECURSO 11
RH6301	SUPERVISOR Ruta 1	1	30.0	100%		44,198	1,325,941.0	Montería	RECURSO 11
RH6501	RECOLECTOR	3	30.0	100%		36,110	3,249,855	Montería	RECURSO 11
RH6501	SENSIBILIZADOR	1	30.0	100%		36,110	1,083,285.0	Montería	RECURSO 11
RH6501	RECOLECTOR RECUESTO	1	30.0	100%		36,110	1,083,285	Montería	RECURSO 11
Comunicaciones y Transporte	TRANSPORTE URBANO	1	17.0	100%		7,500	127,500	Montería	RECURSO 11
Comunicaciones y Transporte	TRANSPORTE URBANO	3	17.0	100%		7,500	382,500	Montería	RECURSO 11
Comunicaciones y Transporte	transporte urbano sensibilizador	1	17.0	100%		7,500	127,500	Montería	RECURSO 11
Comunicaciones y Transporte	transporte urbano coordinador de campo	1	15.0	100%		7,500	112,500	Montería	RECURSO 11
Comunicaciones y Transporte	transporte urbano recuento	1	24.0	100%		7,500	180,000	Montería	RECURSO 11
Viáticos y Gastos de Viaje	Recolectores y supervisores	1	8.0	100%		68,000	510,000	Montería	RECURSO 11
Viáticos y Gastos de Viaje	Recolectores y supervisores	3	8.0	100%		68,000	1,530,000	Montería	RECURSO 11
RH6501	RECOLECTOR	4	55.0	100%		36,110	7,944,093	Montería	RECURSO 11
Viáticos y Gastos de Viaje	Recolectores y supervisores	4	45.0	100%		68,000	12,104,000	Montería	RECURSO 11
RH6501	RECOLECTOR	3	55.0	100%		36,110	5,958,068	Montería	RECURSO 11
Viáticos y Gastos de Viaje	Recolectores y supervisores	3	45.0	100%		68,000	9,078,000	Montería	RECURSO 11
Comunicaciones y Transporte	Otros transportes supervisión de campo (intermunicipal)			100%			60,000	Montería	RECURSO 11
Comunicaciones y Transporte	OTROS TRANSPORTES (intermunicipal, guías, cabalgaduras, lancha)			100%			2,100,000	Montería	RECURSO 11
RH6101	COORDINADOR de campo	1	3.0	100%		1,767,922	5,303,766.0	Quibdó	RECURSO 11
RH6301	SUPERVISOR Ruta 1	2	55.0	100%		44,198	4,861,784.0	Quibdó	RECURSO 11
RH6501	RECOLECTOR	5	55.0	100%		36,110	9,930,115	Quibdó	RECURSO 11
RH6501	SENSIBILIZADOR	1	30.0	100%		36,110	1,083,285.0	Quibdó	RECURSO 11
Comunicaciones y Transporte	TRANSPORTE URBANO	2	13.0	100%		7,500	195,000	Quibdó	RECURSO 11
Comunicaciones y Transporte	TRANSPORTE URBANO	5	13.0	100%		7,500	487,500	Quibdó	RECURSO 11
Comunicaciones y Transporte	transporte urbano sensibilizador	1	13.0	100%		7,500	97,500	Quibdó	RECURSO 11
Comunicaciones y Transporte	transporte urbano coordinador de campo	1	15.0	100%		7,500	112,500	Quibdó	RECURSO 11
Viáticos y Gastos de Viaje	Recolectores y supervisores	2	37.0	100%		68,000	4,964,000	Quibdó	RECURSO 11
Viáticos y Gastos de Viaje	Recolectores y supervisores	5	37.0	100%		68,000	12,410,000	Quibdó	RECURSO 11
Comunicaciones y Transporte	OTROS TRANSPORTES (intermunicipal, guías, cabalgaduras, lancha)			100%			15,000,000	Quibdó	RECURSO 11
Comunicaciones y Transporte	TIQUETES AEREO	7		100%			7,000,000	Quibdó	RECURSO 11
Comunicaciones y Transporte	Otros transportes supervisión de campo (intermunicipal)			100%			60,000	Quibdó	RECURSO 11



FECHA: 21-08-12

Este formato aun se encuentra sujeto a algunas modificaciones. Debe descargarse de la carpeta de formatos disponible en FTP.

ANEXO 4: FORMATO DE INDICADOR DE CALIDAD DE LA RECOLECCIÓN.

IDENTIFICACIÓN						Número de Errores Detectados en revisión de encuestas por Hogar											Resultados		_Evaluación acompañamiento_					
Fecha de Recolección dd/mm/aa	Cód Municipio	Segmento	Edificación	Vivienda	Hogar	Identificación y Datos de la vivienda	Servicios del Hogar	Características y composición del hogar	Salud	Cuidado de los niños	Educación	Fuerza de Trabajo	Tecnologías de la Información	Tenencia y financiación de la vivienda	Condiciones de vida y tenencia de bienes	Seguridad alimentaria	Puntaje	INDICADOR DE CALIDAD REVISIÓN DE ENCUESTAS	L.A.P.	C.A.C	N.D. I.R.	Sondeo	M.C.	INDICADOR DE CALIDAD EN ACOMPAÑAMIENTO (POR ENCUESTA)
																	0	0						0
																	0	0						0
																	0	0						0
																	0	0						0
																	0	0						0
																	0	0						0
																	0	0						0
																	0	0						0
																	0	0						0
																	0	0						0
																	0	0						0
																	0	0						0
																	0	0						0
																	0	0						0
																	0	0						0
																	0	0						0

Este formato debe ser diligenciado por el Coordinador de campo, y enviado según las fechas establecidas en el cronograma través de FTP. (Este formato se encuentra disponible en FTP)

# ANEXO 5: FORMATO: RESUMEN ACUMULADO DE HOGARES, VIVIENDAS Y PERSONAS. (FORMATO 2)

ENCUESTA NACIONAL DE CALIDAD DE CALIDAD DE VIDA 2012													
Resumen Acumulado de Viviendas, Hogares y Personas por Segmentos													
IDENTIFICACIÓN						RESUMEN							
1 Departamento <input type="text"/>						9 Total edificaciones <input type="text"/>				10 Total Viviendas Iniciales <input type="text"/>			
2 Municipio <input type="text"/>						11 Total Viviendas <input type="text"/>				12 Total Viviendas ocupadas <input type="text"/>			
3 Fecha <input type="text"/>						12.1 Viv. Ocup con personas presentes <input type="text"/>				12.2 Viv. Ocup con personas ausentes <input type="text"/>			
4 Total MT <input type="text"/>		5 MT utilizada <input type="text"/>				13 Total Viviendas Vacantes <input type="text"/>				14 Total Otro Motivo <input type="text"/>			
6 AG <input type="text"/>		7 Segmento <input type="text"/>				14.1 Total Dirección Inexistente <input type="text"/>				14.2 Total Uso Diferente <input type="text"/>			
8 Código supervisor <input type="text"/>						14.3 Total Demolición Construcción <input type="text"/>				14.4 Total Lote <input type="text"/>			
Barrio: <input type="text"/>						14.5 Total Otro <input type="text"/>				15 Total Hogares <input type="text"/>			
Estrato en campo: <input type="text"/>													

Semana	Código encuestador	Edificación No	Orden de la vivienda en la edificación	Dirección o Identificación de la Unidad	Tamaño en Kb	ID (Nombre del archivo en DBF)	Orden del hogar en la vivienda	Resultado final de la encuesta en el hogar	Personas						Observaciones
									Total personas 26,27,28,29,30	E. Completas	E. Incompletas	OC Sin tiempo	A. Temporales	Rechazos	
16	17	18	19	20	21	22	23	24	25	26	27	28	29	30	31

Este formato debe ser diligenciado por el supervisor de campo (uno por segmento), y es el insumo para que el coordinador de campo diligencie posteriormente el Resumen de Cobertura. (Este formato se encuentra disponible en FTP)

ANEXO 6: INFORME DIARIO DEL SUPERVISOR DE CAMPO

Supervisor: \_\_\_\_\_

Municipio: \_\_\_\_\_

Recolector: \_\_\_\_\_

Sede/Subsede: \_\_\_\_\_

Semana: \_\_\_\_\_

Clase: \_\_\_\_\_

Hoja: \_\_\_\_ de \_\_\_\_

Fecha (dd/mm/aa)	Segmento	Edificación	Vivienda	Hogar	Acompaña miento	N° de errores detectados en revisión de formularios													Evaluación (Acompañamiento)					Observaciones
						ID	SH	CH	S	CN	E	FT	TV	CV	G	CR	MS	Sin error	LAP	NDIR	Sondeo	MC	Sin error	

ID Identificación y datos viv.

SH Servicios del Hogar

CH Caract. del hogar

S Salud

CN Cuidado de los Niños

E Educación

FT Fuerza de trabajo

MS Movilidad Social

TV Tenencia de la Vivienda

CV Condiciones de vida

G Gastos

CR Componente rural

LAP Lectura adec.de preguntas

NDIR: No deducir ni inducir Respuestas

MC Manejo Conceptual

## ANEXO 7 FORMATO DE SENSIBILIZACIÓN – LISTADO DE VIVIENDAS SELECCIONADAS

[illegible]

ANEXO 8: CUADRO DE INCONVENIENTES Y SOLUCIONES

CUADRO DE INCONVENIENTES Y SOLUCIONES EN LOS DIFERENTES PROCESOS DEL OPERATIVO

Fecha:

¿Durante esta semana se presentó algún inconveniente? SI \_\_\_\_ NO \_\_\_\_

SEDE/ SUBSED	TIPO DE INCONVENIENTE	Inconveniente	Solución	FECHA DEL INCONVE



[illegible]

## Parte 2:

[illegible]

ANEXO 10: FORMATO DE SEGMENTOS CON SUBMUESTREO

Fecha:

¿HUBO SEGMENTOS CON SUBMUESTREO EN EL OPERATIVO?

SI

NO

Depto	Mpio	Estrato	Segmento	Sector	Sección	Manzana(s)	Medida Teorica de Tamaño	Viv. Iniciales	Viv. Finales	Fracción de Submuestreo	Viviendas en el Segmento	Peso de Submuestreo	Observaciones

El diligenciamiento de este formato y su envío a través de FTP es obligatorio, así no se hayan presentado segmentos con submuestreo

## ANEXO 11: FORMATO DE RECuento

[illegible]