

# التعداد العام للسكان والسكنى لسنة 2004

العدد الثالث : خصائص السكان و المساكن والأسر  
على مستوى المعتمديات  
الجزء الثالث: إقليم الوسط الشرقي

**المعهد الوطني للإحصاء - تونس 2005**  
**جميع الحقوق محفوظة**  
يسمح إقتباس محتوى هذه النشرة لهدف غير تجاري شريطة ذكر المصدر

## الفهرس

### توطئة

### إقليم الوسط الشرقي

الصفحة

- الجدول 1.3 أ - ب - ج : مؤشرات عن الخصائص الديموغرافية للسكان على مستوى ولايات الوسط الشرقي..... 1
- الجدول 2.3 أ - ب - ج : مؤشرات عن الخصائص التربوية للسكان على مستوى ولايات الوسط الشرقي..... 2
- الجدول 3.3 أ - ب - ج : مؤشرات عن الخصائص الاقتصادية للسكان على مستوى ولايات الوسط الشرقي..... 3
- الجدول 3.3 - د - هـ - و : مؤشرات حول العاطلين عن العمل من الفئة العمرية "18-59 سنة" على ولايات الوسط الشرقي..... 4
- الجدول 4.3 أ - ب - ج : مؤشرات عن خصائص المساكن على مستوى ولايات الوسط الشرقي..... 5
- الجدول 5.3 أ - ب - ج : مؤشرات عن خصائص الأسر وظروف عيشها على مستوى ولايات الوسط الشرقي..... 6
- الجدول 6.3 أ - ب - ج : مؤشرات عن خصائص الهجرة الداخلية بين المعتمديات والهجرة إلى الخارج على مستوى..... 7

### ولايات الوسط الشرقي

#### ولاية سوسة

- الجدول 1.31 أ - ب - ج : مؤشرات عن الخصائص الديموغرافية للسكان على مستوى المعتمديات حسب الجنس..... 11
- الجدول 2.31 أ - ب - ج : مؤشرات عن الخصائص التربوية للسكان على مستوى المعتمديات حسب الجنس..... 14
- الجدول 3.31 أ - ب - ج : مؤشرات عن الخصائص الاقتصادية للسكان على مستوى المعتمديات حسب الجنس..... 17
- الجدول 3.31 - د - هـ - و : مؤشرات حول العاطلين عن العمل من الفئة العمرية "18-59 سنة" على مستوى المعتمديات..... 20
- الجدول 4.31 أ - ب - ج : مؤشرات عن خصائص المساكن على مستوى المعتمديات حسب الوسط..... 23
- الجدول 5.31 أ - ب - ج : مؤشرات عن خصائص الأسر وظروف عيشها على مستوى المعتمديات حسب الوسط..... 26
- الجدول 6.31 أ - ب - ج : مؤشرات عن الهجرة الداخلية بين المعتمديات والهجرة إلى الخارج حسب الجنس..... 29

#### ولاية المنستير

- الجدول 1.32 أ - ب - ج : مؤشرات عن الخصائص الديموغرافية للسكان على مستوى المعتمديات حسب الجنس..... 35
- الجدول 2.32 أ - ب - ج : مؤشرات عن الخصائص التربوية للسكان على مستوى المعتمديات حسب الجنس..... 38
- الجدول 3.32 أ - ب - ج : مؤشرات عن الخصائص الاقتصادية للسكان على مستوى المعتمديات حسب الجنس..... 41
- الجدول 3.32 - د - هـ - و : مؤشرات حول العاطلين عن العمل من الفئة العمرية "18-59 سنة" على مستوى المعتمديات..... 44
- الجدول 4.32 : مؤشرات عن خصائص المساكن على مستوى المعتمديات حسب الوسط..... 47
- الجدول 5.32 : مؤشرات عن خصائص الأسر وظروف عيشها على مستوى المعتمديات حسب الوسط..... 48
- الجدول 6.32 أ - ب - ج : مؤشرات عن الهجرة الداخلية بين المعتمديات والهجرة إلى الخارج حسب الجنس..... 49

#### ولاية المهدية

- الجدول 1.33 أ - ب - ج : مؤشرات عن الخصائص الديموغرافية للسكان على مستوى المعتمديات حسب الجنس..... 55
- الجدول 2.33 أ - ب - ج : مؤشرات عن الخصائص التربوية للسكان على مستوى المعتمديات حسب الجنس..... 58
- الجدول 3.33 أ - ب - ج : مؤشرات عن الخصائص الاقتصادية للسكان على مستوى المعتمديات حسب الجنس..... 61
- الجدول 3.33 - د - هـ - و : مؤشرات حول العاطلين عن العمل من الفئة العمرية "18-59 سنة" على مستوى المعتمديات..... 64

- الجدول 4.33 أ - ب - ج : مؤشرات عن خصائص المساكن على مستوى المعتمديات حسب الوسط ..... 67
- الجدول 5.33 أ - ب - ج : مؤشرات عن خصائص الأسر وظروف عيشها على مستوى المعتمديات حسب الوسط ..... 70
- الجدول 6.33 أ - ب - ج : مؤشرات عن الهجرة الداخلية بين المعتمديات والهجرة إلى الخارج حسب الجنس ..... 73

### ولاية صفاقس

- الجدول 1.34 أ - ب - ج : مؤشرات عن الخصائص الديموغرافية للسكان على مستوى المعتمديات حسب الجنس ..... 79
- الجدول 2.34 أ - ب - ج : مؤشرات عن الخصائص التربوية للسكان على مستوى المعتمديات حسب الجنس ..... 82
- الجدول 3.34 أ - ب - ج : مؤشرات عن الخصائص الاقتصادية للسكان على مستوى المعتمديات حسب الجنس ..... 85
- الجدول 3.34 د - هـ - و : مؤشرات حول العاطلين عن العمل من الفئة العمرية "18-59 سنة" على مستوى المعتمديات ..... 88
- الجدول 4.34 أ - ب - ج : مؤشرات عن خصائص المساكن على مستوى المعتمديات حسب الوسط ..... 91
- الجدول 5.34 أ - ب - ج : مؤشرات عن خصائص الأسر وظروف عيشها على مستوى المعتمديات حسب الوسط ..... 94
- الجدول 6.34 أ - ب - ج : مؤشرات عن الهجرة الداخلية بين المعتمديات والهجرة إلى الخارج حسب الجنس ..... 97

### خرائط مجالية

- نسبة الوسط البلدي ..... 103
- نسبة الأمية ..... 104
- نسبة البطالة ..... 105
- نسبة الارتباط بشبكة الكهرباء ..... 106
- نسبة الارتباط بشبكة التطهير ..... 107
- نسبة الارتباط بشبكة الماء الصالح للشرب ..... 108
- نسبة إمتلاك هوائي ..... 109
- نسبة إمتلاك ثلاجة ..... 110
- صافي الهجرة / عدد السكان ..... 111

## توطئة

شرع المعهد الوطني للإحصاء في إنجاز الأعمال المتعلقة بإستخراج نتائج التعداد العام للسكان والسكنى لسنة 2004. وتمّ في مرحلة أولى إعداد نتائج جملية حول توزّع السكان والأسر والمساكن حسب الوحدات الإدارية. وتمّ كذلك في مرحلة ثانية إستغلال عينة متكونة من قرابة خمس إستمارات التعداد (22,5%) لإستخراج الخصائص الديموغرافية والتربوية والإقتصادية للسكان وكذلك خصائص المساكن وظروف عيش الأسر. وتتمثّل المرحلة الثالثة في الإستغلال الشامل لإستمارات التعداد.

وتتضمّن هذه الوثيقة الإقليمية أهمّ المؤشّرات والنتائج المستخرجة على مستوى المعتمديات بولايات الوسط الشرقي على النحو التالي:

- النتائج على مستوى ولايات إقليم الوسط الشرقي ككلّ
- النتائج على مستوى معتمديات ولاية سوسة
- النتائج على مستوى معتمديات ولاية المنستير
- النتائج على مستوى معتمديات ولاية المهدية
- النتائج على مستوى معتمديات ولاية صفاقس

وتتعلّق هذه المؤشّرات بأهمّ الخصائص الديموغرافية والتربوية والإقتصادية للسكان حسب الجنس وخصائص المساكن وظروف عيش الأسر حسب الوسط وأهمّ الخصائص المتعلقة بالهجرة الداخلية بين المعتمديات والهجرة إلى الخارج وهي مفصلة على النحو التالي:

**مؤشّرات عن الخصائص الديموغرافية للسكان:** وتتعلّق هذه المؤشّرات بالعدد الجملي للسكان ونسبة السكان بالوسط البلدي والهيكلية العمرية للسكان وعدد السكان من الفئة العمرية «15 سنة فما فوق» والتوزّع النسبي لسكان هذه الفئة حسب الحالة المدنية.

**مؤشّرات عن الخصائص التربوية للسكان:** وتتعلّق هذه المؤشّرات بنسبة التمدّرس للفئة العمرية «6 - 14 سنة» ونسبة التمدّرس بمؤسّسات التعليم العالي للفئة العمرية «19-24 سنة» وعدد السكان من الفئة العمرية «10 سنوات فما فوق» والتوزّع النسبي لهذه الفئة العمرية حسب المستوى التعليمي وعدد الأميين ونسبة الأمية من نفس الفئة العمرية.

**مؤشّرات عن الخصائص الاقتصادية للسكان:** وتتعلّق هذه المؤشّرات بعدد الناشطين من الفئة العمرية «15 سنة فما فوق» ونسبة النشاط وعدد المشتغلين من الفئة العمرية «15 سنة فما فوق» وتوزّع هذه الفئة حسب قطاع النشاط الاقتصادي وكذلك عدد المشتغلين من الفئة العمرية «18-59 سنة» وعدد العاطلين عن العمل ونسبة البطالة من نفس الفئة العمرية وتوزيع هؤلاء العاطلين حسب المستوى التعليمي وحسب الفئة العمرية.

**مؤشّرات عن المساكن وظروف السكن:** وتتعلّق هذه المؤشّرات بالعدد الجملي للمساكن والتوزّع النسبي للمساكن حسب النوع وعدد المساكن المتواضعة وكذلك التوزّع النسبي للمساكن حسب عدد الغرف وحسب إستغلالها (أهلة بالسكان، ثانوية، شاغرة) ونسبة ربط المساكن بشبكة الكهرباء وبشبكة الغاز الطبيعي وبشبكة الماء الصالح للشرب وبشبكة التطهير وكذلك نسبة المساكن التي تحتوي على بيت إستحمام مجهّز.

**مؤشرات عن الأسر وظروف عيشها:** وتخصّ هذه المؤشرات عدد الأسر ومتوسط حجم الأسرة ونسبة تزوّد الأسر بماء السبالة وبالماء من مورد عمومي أو عن طريق جمعية مائيّة ونسبة تزوّد الأسر بالتيار الكهربائي ونسبة استعمال الغاز للطبخ ونسبة إمتلاك سيارة ونسبة إمتلاك الأسر للتجهيزات المنزليّة التالية: راديو ومسجلة، جهاز تلفزة، هوائي، ثلاّجة، آلة طبخ بالفرن، آلة غسل الثياب، مكيف هواء وكذلك نسبة إمتلاك الأسر لوسائل الإتصال التالية: الهاتف القار، الهاتف الجوال، الحاسوب.

**مؤشرات عن الهجرة الداخليّة والخارجيّة:** وتهمّ هذه المؤشرات عدد القادمين وعدد المغادرين من معتمدية إلى أخرى والتوزيع النسبي لأسباب الهجرة. كما تضمّ هذه المؤشرات عدد القادمين وعدد المغادرين من وإلى الخارج والتوزيع النسبي لأسباب المغادرة.

وفي نهاية هذه النشرة وقع إضافة ملحق يتعلق ببعض الخرائط المجالية لبيان توزيع بعض المؤشرات المتعلقة بمختلف هذه المحاور على مستوى المعتمديات

# مؤشرات على مستوى ولايات إقليم الوسط الشرقي





## مجموع الجنسين

## مؤشرات حول الخصائص الديموغرافية للسكان على مستوى ولايات الوسط الشرقي - 2004 -

توزيع السكان حسب الحالة المدنية(%)				عدد السكان من الفئة العمرية 15 سنة فما فوق	التوزيع النسبي للسكان حسب الفئة العمرية (%)									نسبة الوسط البلدي	العدد الجملي للسكان	اسم الولاية
مطلق	أرمل	متزوج	أعزب		60 سنة فما فوق	50-59 سنة	40-49 سنة	30-39 سنة	20-29 سنة	15-19 سنة	10-14 سنة	5-9 سنوات	4-0 سنوات			
1,2	4,8	52,4	41,7	397439	8,4	7,2	12,2	14,7	20,2	10,4	9,8	8,6	8,6	79,4	544413	سوسة
0,9	4,8	52,7	41,6	324725	8,1	6,5	11,7	14,2	20,1	10,7	10,1	9,3	9,3	100,0	455590	المستير
0,7	5,3	51,9	42,1	266364	10,1	6,8	10,8	13,4	18,0	11,4	11,1	9,5	9,0	44,4	377853	المهية
0,9	4,5	55,4	39,3	636088	9,9	7,4	12,8	14,9	19,1	10,3	9,5	8,2	8,0	63,7	855256	صفاقس
0,9	4,7	53,5	40,8	1624616	9,2	7,0	12,1	14,4	19,4	10,6	10,0	8,7	8,6	71,7	2233112	المجموع
1.0	4.8	52.0	42.2	7263036	9.5	7.4	12.2	14.6	18.8	10.7	10.0	8.6	8.2	64.9	9910872	مجموع كامل الجمهورية

## مؤشرات حول الخصائص الديموغرافية للسكان على مستوى ولايات الوسط الشرقي - 2004 -

## ذكور

توزيع السكان حسب الحالة المدنية(%)				عدد السكان من الفئة العمرية 15 سنة فما فوق	التوزيع النسبي للسكان حسب الفئة العمرية (%)										نسبة الوسط البلدي	العدد الجملي للسكان	اسم الولاية
مطلق	أرمل	متزوج	أعزب		60 سنة فما فوق	50-59 سنة	40-49 سنة	30-39 سنة	20-29 سنة	15-19 سنة	10-14 سنة	5-9 سنة	4-0 سنوات				
0,6	0,9	51,9	46,7	197833	8,2	7,0	12,1	14,4	20,1	10,6	10,0	8,9	8,8	79,6	273615	سوسة	
0,4	0,8	52,4	46,4	162917	7,6	6,2	11,9	14,2	20,0	10,8	10,3	9,5	9,5	100,0	230664	المستير	
0,3	1,1	52,4	46,2	127507	10,4	6,4	10,4	12,5	17,7	11,8	11,6	9,8	9,4	44,9	184247	المهدية	
0,4	0,8	55,1	43,7	321673	9,9	7,3	13,0	14,5	19,1	10,4	9,6	8,3	8,1	64,1	434270	صفاقس	
0,4	0,9	53,4	45,4	809930	9,1	6,9	12,1	14,1	19,3	10,7	10,2	8,9	8,8	72,1	112796	المجموع	
0.5	1.0	51.8	46.6	3603340	9.6	7.3	12.2	14.1	18.5	10.9	10.3	8.8	8.4	65.3	4965435	مجموع كامل الجمهورية	

## مؤشرات حول الخصائص الديموغرافية للسكان على مستوى ولايات الوسط الشرقي - 2004 -

## إناث

توزيع السكان حسب الحالة المدنية(%)				عدد السكان من الفئة العمرية 15 سنة فما فوق	التوزيع النسبي للسكان حسب الفئة العمرية (%)									نسبة الوسط البلدي	العدد الجملي للسكان	اسم الولاية
مطلق	أرمل	متزوج	أعزب		60 سنة فما فوق	50-59 سنة	40-49 سنة	30-39 سنة	20-29 سنة	15-19 سنة	10-14 سنة	5-9 سنة	4-0 سنوات			
1,8	8,6	52,8	36,8	199606	8,7	7,3	12,3	15,0	20,3	10,2	9,5	8,4	8,4	79,1	270798	سوسة
1,3	8,8	53,1	36,8	161808	8,6	6,7	11,4	14,3	20,3	10,7	9,9	9,1	9,1	100,0	224926	المستير
1,0	9,1	51,4	38,4	138857	9,9	7,1	11,2	14,3	18,3	11,0	10,5	9,2	8,6	43,9	193606	المهية
1,4	8,3	55,6	34,8	314415	9,9	7,5	12,6	15,2	19,2	10,3	9,4	8,1	7,9	63,3	420986	صفاقس
1,4	8,6	53,7	36,3	814686	9,4	7,2	12,1	14,8	19,5	10,5	9,7	8,5	8,4	71,2	1110316	المجموع
1,5	8,5	52,1	37,9	3659696	9,4	7,6	12,2	15,2	19,1	10,6	9,7	8,3	7,9	64,5	4945437	مجموع كامل الجمهورية

## مجموع الجنسين

## مؤشرات حول الخصائص التربوية للسكان على مستوى ولايات الوسط الشرقي -2004-

الأمية		الفئة العمرية 10 سنوات فما فوق حسب المستوى التعليمي					نسبة المتدربين بالتعليم العالي 19-24سنة %	نسبة المتدربين 6 - 14 سنة %	اسم الولاية
نسبة الأمية %	عدد الأميين 10سنوات فأكثر	% عالي	% ثانوي وما شابهه	% ابتدائي وما شابهه	لا شيء	مجموع السكان 10 سنوات فأكثر			
18,3	82331	9,8	35,2	36,7	18,4	450617	22,5	96,4	سوسة
15,5	57442	9,1	36,2	39,1	15,6	370718	23,1	96,5	المستير
27,4	84455	4,7	26,6	41,0	27,6	308133	13,1	94,3	المهدية
20,1	144309	8,9	32,3	38,6	20,3	717413	24,2	95,7	صفاقس
20,0	368537	8,5	32,8	38,7	20,1	1846881	21,7	95,8	المجموع
23,3	1925771	7,7	32,2	36,6	23,5	8254489	18,2	94,9	مجموع كامل الجمهورية

## مؤشرات حول الخصائص التربوية للسكان على مستوى ولايات الوسط الشرقي -2004-

## ذكور

الأمية		الفئة العمرية 10 سنوات فما فوق حسب المستوى التعليمي					نسبة المتدربين بالتعليم العالي		نسبة المتدربين 14 - 6 سنة %		إسم الولاية
نسبة الأمية %	عدد الأميين 10 سنوات فأكثر	% عالي	% ثانوي وما شابهه	% ابتدائي وما شابهه	لا شيء	مجموع السكان 10 سنوات فأكثر	بالتعليم العالي 24-19 %				
11,2	25247	10,7	38,4	39,6	11,3	225167	20,1	96,4	سوسة		
9,5	17695	9,9	39,2	41,3	9,6	186715	20,8	96,2	المستير		
17,0	25324	5,7	31,5	45,6	17,2	148900	12,2	95,4	المهدية		
12,2	44271	10,1	35,3	42,2	12,3	363366	23,4	96,0	صفاقس		
12,2	112537	9,5	36,3	41,9	12,3	924148	20,2	96,0	المجموع		
15,2	626544	8,7	35,6	40,3	15,5	4112862	16,2	95,3	مجموع كامل الجمهورية		

## مؤشرات حول الخصائص التربوية للسكان على مستوى ولايات الوسط الشرقي -2004-

## إناث

الأمية		الفئة العمرية 10 سنوات فما فوق حسب المستوى التعليمي					نسبة المتدربين بالتعليم العالي		نسبة المتدربين 14 - 6 سنة %		إسم الولاية
نسبة الأمية %	عدد الأميين 10 سنوات فأكثر	% عالي	% ثانوي وما شابهه	% ابتدائي وما شابهه	لا شيء	مجموع السكان 10 سنوات فأكثر	19-24 سنة %				
25,3	57084	8,8	31,9	33,8	25,5	225450	24,9		96,3	سوسة	
21,6	39747	8,4	33,1	36,8	21,7	184003	25,5		96,9	المستير	
37,1	59131	3,8	22,1	36,8	37,3	159233	13,9		93,2	المهدية	
28,3	100038	7,6	29,1	34,9	28,4	354047	25,0		95,3	صفاقس	
27,7	256000	7,4	29,4	35,4	27,9	922733	23,2		95,5	المجموع	
31,4	1299227	6,8	28,7	33,0	31,5	4141627	20,3		94,4	مجموع كامل الجمهورية	

## مجموع الجنسين

## مؤشرات حول الخصائص الاقتصادية للسكان على مستوى ولايات الوسط الشرقي - 2004-

البطالة			توزيع المشتغلين 15 سنة فأكثر حسب القطاع الاقتصادي										النشاط الاقتصادي		إسم الولاية
نسبة البطالة %	عدد العاطلين 59 - 18 سنة	عدد المشتغلين 59 - 18 سنة	المجموع	قطاع غير مصرح به	خدمات أخرى	الإدارة والتربية والصحة	النقل والمواصلات	التجارة	البناء والإسكان العامة	المناجم والطاقة	صناعات تحويلية	الزراعة والصيد البحري	نسبة النشاط %	عدد الناشطين 15 سنة فأكثر	
11,1	20416	163130	171949	2442	32989	27712	9529	17858	21884	1262	49493	8780	48,9	194295	سوسة
7,2	11544	147958	156323	2801	16224	22068	7707	14189	16860	942	65951	9581	52,1	169092	المستنير
11,0	11809	95495	105140	763	9471	14716	3992	12077	17882	649	19723	25867	44,5	118657	المهنية
11,2	30071	238903	685345	9265	89132	102586	35640	72291	86483	6384	204194	79370	44,9	285445	صفاقس
10,3	73840	645486	1118757	15271	147816	167082	56868	116415	143109	9237	339361	123598	47,2	767489	المجموع
13,9	427406	2654731	2843396	35417	394814	520785	156749	304660	377993	33586	549255	470137	45,6	3310949	مجموع كامل الجمهورية

## مؤشرات حول الخصائص الاقتصادية للسكان على مستوى ولايات الوسط الشرقي - 2004-

## ذكور

البطالة			توزيع المشتغلين 15 سنة فأكثر حسب القطاع الاقتصادي											النشاط الاقتصادي		إسم الولاية
نسبة البطالة %	عدد العاطلين (59 سنة - 18)	عدد المشتغلين (59 سنة - 18)	المجموع	قطاع غير مصرح به	خدمات أخرى	الإدارة والتربية والصحة	النقل والمواصلات	التجارة	البناء والإسكان العامة	المناجم والطاقة	صناعات تحويلية	الزراعة والصيد البحري	نسبة النشاط %	عدد النشاطين 15 سنة فأكثر		
10,1	12820	114176	120742	1653	24804	16961	8556	14615	21576	1149	24446	6982	68,2	134904	سوسة	
7,5	7819	96236	101705	1911	12972	14179	7104	12679	16647	867	27536	7810	67,8	110445	المستنير	
10,7	8266	68740	75785	520	7610	10263	3794	10836	17618	598	8159	16387	66,9	85319	المهية	
9,6	19391	183722	492414	6520	68090	65592	33034	62341	85202	5854	104831	60950	67,1	215906	صفاقس	
9,5	48296	462874	790646	10604	113476	106995	52488	100471	141043	8468	164972	92129	67,5	546574	المجموع	
12.7	286886	1963723	2115197	24533	284767	352926	141526	257548	371963	30451	295111	356372	67.5	2431366	مجموع كامل الجمهورية	

## مؤشرات حول الخصائص الاقتصادية للسكان على مستوى ولايات الوسط الشرقي - 2004-

## إناث

البطالة			توزيع المشتغلين 15 سنة فأكثر حسب القطاع الاقتصادي										النشاط الاقتصادي		إسم الولاية
نسبة البطالة %	عدد العاطلين 59 - 18 سنة	عدد المشتغلين 59 - 18 سنة	المجموع	قطاع غير مصرح به	خدمات أخرى	الإدارة والتربية والصحة	النقل والمواصلات	التجارة	البناء والإسكان العامة	المناجم والطاقة	صناعات تحويلية	الزراعة والصيد البحري	نسبة النشاط %	عدد النشاطين 15 سنة فأكثر	
13,4	7596	48954	51207	789	8185	10751	973	3243	308	113	25047	1798	29,8	59391	سوسة
6,7	3725	51722	54618	890	3252	7889	603	1510	213	75	38415	1771	36,2	58647	المستنير
11,7	3543	26755	29355	243	1861	4453	198	1241	264	51	11564	9480	24,0	33338	المهديّة
16,2	10680	55181	57751	823	7744	13901	832	3956	496	291	24337	5371	22,1	69539	صفاقس
12,3	25544	182612	192931	2745	21042	36994	2606	9950	1281	530	99363	18420	27,1	220915	المجموع
16,9	140820	691008	728199	10884	112218	165688	15223	47112	6030	3135	254144	113765	24,0	879583	مجموع كامل الجمهورية

مؤشرات حول العاطلين عن العمل من الفئة العمرية 18 - 59 سنة على مستوى ولايات الوسط الشرقي - 2004-  
مجموع الجنتين

توزيع العاطلين عن العمل ( من 18 - 59 سنة ) حسب الفئة العمرية										المجموع	توزيع العاطلين عن العمل ( من 18 - 59 سنة ) حسب المستوى التعليمي					اسم الولاية
59-50 سنة	54-50 سنة	49-45 سنة	44-40 سنة	39-35 سنة	34-30 سنة	29-25 سنة	24-20 سنة	19-18 سنة	غير مصحح به		عالي	ثانوي وماشابهه	ابتدائي	لا شيء		
301	508	891	1230	1652	2796	5268	5784	1986	20416	41	2251	7546	8529	2049	سوسة	
134	266	439	624	900	1563	3141	3385	1092	11544	35	1966	4493	4163	887	المستتر	
209	404	649	780	954	1498	2606	3332	1377	11809	17	958	3490	5664	1680	المهنية	
464	895	1464	2058	2782	4037	7369	8062	2940	30071	59	3505	9527	13442	3538	صفاقس	
1108	2073	3443	4692	6288	9894	18384	20563	7395	73840	152	8680	25056	31798	8154	المجموع	
7042	12532	19457	26861	37626	59055	106745	120449	37639	427406	1072	39675	155293	177495	53871	مجموع كامل الجمهورية	

مؤشرات حول العاطلين عن العمل من الفئة العمرية 18 - 59 سنة على مستوى ولايات الوسط الشرقي - 2004-  
نكور

توزيع العاطلين عن العمل ( حسب الفئة العمرية										المجموع	توزيع العاطلين عن العمل ( حسب المستوى التعليمي					اسم الولاية
50-59 سنة	54-59 سنة	49-54 سنة	44-49 سنة	39-44 سنة	34-39 سنة	29-34 سنة	24-29 سنة	19-24 سنة	غير مصحح به		عالي	ثانوي وماشابه	ابتدائي	لا شيء		
250	396	608	701	887	1614	3153	3813	1398	12820	24	1014	5023	5765	994	سوسة	
116	215	307	411	566	953	1985	2445	821	7819	18	932	3328	3070	471	المستتر	
190	358	528	572	624	991	1737	2287	979	8266	7	527	2647	4166	919	المهنية	
419	758	1105	1410	1741	2441	4448	5141	1928	19391	35	1659	6420	9364	1913	صفاقس	
975	1727	2548	3094	3818	5999	11323	13686	5126	48296	84	4132	17418	22365	4297	المجموع	
6256	10469	15034	18994	24954	37739	66717	79903	26519	286586	677	18390	107052	127314	33153	مجموع كامل الجمهورية	

مؤشرات حول العاطلين عن العمل من الفئة العمرية 18 - 59 سنة على مستوى ولايات الوسط الشرقي - 2004-  
إنشاث

توزيع العاطلين عن العمل ( من 18 - 59 سنة ) حسب الفئة العمرية										المجموع	توزيع العاطلين عن العمل ( من 18 - 59 سنة ) حسب المستوى التعليمي					اسم الولاية
59-55 سنة	54-50 سنة	49-45 سنة	44-40 سنة	39-35 سنة	34-30 سنة	29-25 سنة	24-20 سنة	19-18 سنة	غير مصحح به		عالي	ثانوي وماشابهه	ابتدائي	لا شيء		
51	112	283	529	765	1182	2115	1971	588	7596	17	1237	2523	2764	1055	سوسة	
18	51	132	213	334	610	1156	940	271	3725	17	1034	1165	1093	416	المستتر	
19	46	121	208	330	507	869	1045	398	3543	10	431	843	1498	761	المهنية	
45	137	359	648	1041	1596	2921	2921	1012	10680	24	1846	3107	4078	1625	صفاقس	
133	346	895	1598	2470	3895	7061	6877	2269	25544	68	4548	7638	9433	3857	المجموع	
786	2063	4423	7867	12672	21316	40028	40546	11119	140820	395	21285	48241	50181	20718	مجموع كامل الجمهورية	

## مؤشرات حول خصائص المساكن على مستوى ولايات الوسط الشرقي-2004-

مجموع الواسطين البلدي وغير البلدي

نسبة وجود بيت استهلاك %	نسبة الارتباط بشبكة التطهير	الماء الصالح للشرب	الغاز الطبيعي	الكهرباء	شبكات الكهرباء و الغاز و الماء و التطهير %	توزيع المساكن حسب استقلالها %				توزيع المساكن حسب عدد الغرف %				عدد المساكن المتواضعة	التوزيع النسبي للمساكن حسب النوع %				العدد الجلي للمساكن	إسم الولاية
						مساكن شاغرة	مساكن ثانوية	مساكن أهلة بالمساكن	5 غرف أو أكثر	4 غرف	3 غرف	غرفتان	غرفة واحدة		مساكن متواضعة	شقة	فيلا	دار عربي برج سكني حوش		
51,6	76,1	92,7	10,1	97,0	12,6	7,5	79,9	8,6	21,4	38,0	26,3	5,7	798	0,5	11,3	42,4	45,9	151133	سوسة	
49,6	76,5	93,2	5,4	97,2	10,9	7,4	81,7	9,2	21,9	38,2	26,0	4,7	756	0,7	8,0	31,1	60,2	117394	المستير	
27,8	26,8	74,7	2,2	95,1	9,2	11,3	79,4	8,8	21,1	34,2	27,2	8,7	475	0,5	2,1	28,2	69,2	96270	المهدية	
35,3	39,9	80,0	1,0	97,1	11,1	4,3	84,6	8,2	22,7	41,3	23,2	4,5	994	0,4	9,7	43,9	45,9	233058	صفاقس	
41,0	54,1	84,9	4,3	96,8	11,1	6,9	82,0	8,6	22,0	38,8	25,2	5,5	3023	0,5	8,6	38,5	52,5	597855	المجموع	
31,9	53,5	77,7	8,5	95,7	10,4	5,0	84,6	8,9	21,8	37,6	25,6	6,0	20385	0,8	6,9	38,0	54,3	2500830	مجموع كل الجمهورية	

## مؤشرات حول خصائص المساكن على مستوى ولايات الوسط الشرقي-2004-

الوسط البلدي

نسبة وجود بيت استهلاك %	نسبة الارتباط بشبكة التطهير	الماء الصالح للشرب	الغاز الطبيعي	الكهرباء	شبكات الكهرباء و الغاز و الماء و التطهير %	توزيع المساكن حسب استقلالها %					توزيع المساكن حسب عدد الغرف %					عدد المساكن المتواضعة	التوزيع النسبي للمساكن حسب النوع %					العدد الجلي للمساكن	إسم الولاية
						مساكن شاغرة	مساكن ثانوية	مساكن أهلة بالسكان	5 غرف أو أكثر	4 غرف	3 غرف	غرفتان	غرفة واحدة	مساكن مستن	شقة		فيلا	دار عربي	برج سكني	حوش			
58,7	90,2	95,8	12,0	98,0	13,3	7,2	79,6	8,5	21,9	39,7	25,6	4,2	632	0,5	13,5	47,0	39,0	123935	سوسة				
49,6	76,5	93,2	5,4	97,2	10,9	7,4	81,7	9,2	21,9	38,2	26,0	4,7	756	0,7	8,0	31,1	60,2	117394	المستنير				
45,0	49,6	90,9	2,8	96,6	11,5	15,3	73,2	8,8	25,0	39,0	23,0	4,1	217	0,4	4,0	42,4	53,1	50401	المهدية				
48,5	56,2	95,0	1,0	98,4	11,6	4,7	83,7	9,4	24,2	42,7	20,5	3,2	573	0,4	14,0	47,8	37,9	160468	صفاقس				
51,2	70,0	94,3	5,3	97,8	11,8	7,3	80,9	9,1	23,1	40,4	23,6	4,0	2178	0,5	11,2	42,7	45,6	452198	المجموع				
43,9	75,6	94,4	11,9	97,8	11,0	5,3	83,7	8,9	23,9	40,2	22,5	3,5	10701	0,6	10,0	47,2	42,3	1725979	مجموع كل الجمهورية				

## مؤشرات حول خصائص المساكن على مستوى ولايات الوسط الشرقي-2004-

الوسط غير البلدي

نسبة وجود بيت الاستهلاك %	نسبة الارتباط بشبكة التطهير	الماء الصالح الشرب	الغاز الطبيعي	الكهرباء	شبكات الكهرباء و الغاز و الماء و التطهير %	توزيع المساكن حسب استقلالها %						عدد المساكن المتواضعة	التوزيع النسبي للمساكن حسب النوع %				العدد الجولي للمساكن	اسم الولاية	
						مساكن شاغرة	مساكن ثانوية	مساكن أهنة بالمساكن	5 غرف أو أكثر	4 غرف	3 غرف		غرفتان	غرفة واحدة	مساكن متواضعة	شقة			فيلا
18,8	11,5	78,4	1,6	92,5	9,6	9,1	81,4	9,0	18,9	30,4	29,3	12,4	166	0,6	1,1	21,3	77,0	27198	سوسة
9,5	2,2	56,9	1,6	93,5	6,8	6,9	86,4	8,9	16,9	29,1	31,6	13,4	258	0,6	0,0	12,4	87,0	45869	المهدية
6,1	3,5	46,6	0,8	94,2	10,0	3,4	86,7	5,5	19,4	38,3	29,4	7,4	421	0,6	0,2	35,4	63,8	72590	صفاقس
9,5	4,6	55,8	1,2	93,7	8,9	5,5	85,6	7,2	18,6	33,9	30,1	10,2	845	0,6	0,3	25,5	73,6	145657	المجموع
5,6	4,7	41,0	1,0	91,0	9,0	4,3	86,7	6,4	16,2	30,5	34,0	12,9	9684	1,3	0,1	17,7	80,9	774851	مجموع كل الجمهورية



مؤشرات حول خصائص الأسر و ظروف عيشها على مستوى ولايات الوسط الشرقي -2004-  
مجموع الواسطين البلدي و غير البلدي

نسبة امتلاك الأسر لوسائل الاتصال الحديثة (%)			نسبة امتلاك الأسر للتجهيزات المنزلية (%)										نسبة الأسر المأهولة بسيارة (%)		نسبة تزود الأسر بـ (%)			الأسر و متوسط حجمها		إسم الولاية
هاتف	جوال على الأقل	هاتف قار	مكيف	آلة غسيل	آلة طبخ	الثلاجة	الهوائي	جهاز التلفزة	راديو	مسجلة	محافظة	غزل القارورة أو الغاز	التبريد	ماء مرورد صوملي أو عن طريق جمعية مائية *	ماء	متوسط حجم الأسرة	عدد الأسر			
حساب																				
9,6	56,7	41,8	7,6	44,7	64,8	88,2	54,5	93,0	84,8	23,6	99,2	99,5	1,0	98,6	4,37	124519	سوسة			
7,8	56,0	41,9	5,1	52,0	66,7	90,6	49,8	93,1	84,4	22,9	99,3	99,8	0,2	99,5	4,51	100967	المستير			
3,3	42,8	24,0	1,5	22,7	42,0	80,0	34,1	89,2	76,5	17,6	99,2	99,3	11,3	84,1	4,77	79197	المهية			
7,8	47,6	48,2	4,2	46,2	62,2	88,3	46,0	92,6	78,8	26,7	99,5	99,3	11,2	84,2	4,31	198565	صفاقس			
7,5	50,8	41,5	4,8	43,3	60,6	87,4	47,0	92,3	81,0	23,7	99,3	99,5	6,5	90,8	4,44	503248	المجموع			
7,0	46,3	35,3	5,7	34,5	52,9	81,8	46,6	90,1	77,0	21,0	99,1	98,9	9,8	83,5	4,53	2185839	مجموع كامل الجمهورية			

مؤشرات حول خصائص الأسر و ظروف عيشها على مستوى ولايات الوسط الشرقي -2004-  
الوسط البلدي

نسبة امتلاك الأسر لوسائل الاتصال الحديثة (%)			نسبة امتلاك الأسر للتجهيزات المنزلية (%)										نسبة الأسر المأهولة بسيارة (%)		نسبة تزود الأسر بـ (%)				الأسر و متوسط حجمها		إسم الولاية
حاسوب	هاتف جوال على الأقل	هاتف قدر	مكيف هواء	آلة غسيل الثياب	آلة طبخ بالفرن	الثلاجة	الهوائي	جهاز التلفزة	راديو مسجلة	السيارة	غزل القارورة أو الغاز الطبيعي للطبخ	التبريد الكهربي*	ماء مرورد صوملي أو عن طريق جمعية مائية	ماء سبالة	متوسط حجم الأسرة	عدد الأسر					
11,3	60,7	47,1	8,8	51,7	70,9	91,1	60,2	94,1	86,7	25,7	99,4	99,8	0,3	99,6	4,26	101505	سوسة				
7,8	56,0	41,9	5,1	52,0	66,7	90,6	49,8	93,1	84,4	22,9	99,3	99,8	0,2	99,5	4,51	100967	المستير				
6,1	49,6	44,5	2,5	40,5	62,7	91,2	46,3	94,0	81,5	20,4	99,6	99,7	2,3	96,7	4,42	37950	المهية				
10,9	55,0	62,8	6,0	62,2	76,0	94,1	56,5	95,3	83,3	32,6	99,7	99,9	0,7	98,3	4,04	134986	صفاقس				
9,7	56,3	51,1	6,2	54,4	70,8	92,1	54,7	94,3	84,3	26,9	99,5	99,8	0,6	98,8	4,26	375408	المجموع				
9,9	54,3	47,1	8,1	47,2	67,6	90,6	58,5	94,4	81,7	25,4	99,5	99,8	0,6	98,4	4,32	1488656	مجموع كامل الجمهورية				

مؤشرات حول خصائص الأسر و ظروف عيشها على مستوى ولايات الوسط الشرقي -2004-  
الوسط غير البلدي

الوسط غير البلدي																			
نسبة امتلاك الأسر لوسائل الاتصال الحديثة (%)	نسبة امتلاك الأسر للتجهيزات المنزلية (%)										نسبة الأسر المأهولة بسيارة (%)			نسبة تزود الأسر بـ (%)			الأسر و متوسط حجمها		إسم الولاية
	هاتف	جوال على الأقل	هاتف قار	مكيف	آلة غسيل	آلة طبخ بالفرن	الثلاجة	الهوائي	جهاز التلفزة	راديو	مسجلة	غزل القارورة أو الغاز الطبيعي للطبخ	التبريد الكهرومائي *	ماء مرورد صوملي أو عن طريق جمعية مائية	ماء سبالة	متوسط حجم الأسرة	عدد الأسر		
حساب																			
2,1	39,4	18,4	2,1	14,2	38,2	75,5	29,8	88,2	76,6	14,3	98,1	98,1	4,3	94,0	4,88	23014	سوسة		
0,7	36,6	5,1	0,6	6,4	23,0	69,7	22,9	84,9	71,8	15,0	98,9	98,9	19,5	72,6	5,09	41247	المهية		
1,0	31,9	17,0	0,5	12,1	32,8	75,8	23,7	86,8	69,4	14,2	99,1	98,0	33,7	54,2	4,88	63579	صفاقس		
1,1	34,8	13,4	0,8	10,6	30,6	73,8	24,6	86,4	71,5	14,5	98,8	98,3	31,3	67,3	4,95	127840	المجموع		
0,8	29,4	10,1	0,7	7,4	21,6	63,1	21,5	81,0	67,0	11,6	98,3	96,6	11,7	52,0	4,99	697183	مجموع كامل الجمهورية		

(\*) حذا المورد دفع اختاره في مكان المأهولة بالمرور لاسمي أو مرورد ثلثي للده الصالح للشرب

## مجموع الجنسين

مؤشرات حول الهجرة الداخلية بين المعتمديات والهجرة الى الخارج على مستوى ولايات الوسط الشرقي -2004-

الهجرة الخارجية						الهجرة الداخلية						اسم الولاية		
التوزيع النسبي للمغتربين حسب أسباب الهجرة (%)			تدفق الهجرة الخارجية			التوزيع النسبي للمقيمين حسب أسباب الهجرة الداخلية (%)			تدفق الهجرة الداخلية					
سبب آخر	مصاحبة العائلة*	الدراسة	العمل	صافي الهجرة	المغتربون	القائمون	سبب آخر	المسكن	الدراسة*	مصاحبة العائلة*	العمل	صافي الهجرة	المغتربون	القائمون
1,5	11,1	21,2	66,2	-3542	5631	2089	2,0	10,6	10,6	54,4	22,4	21863	36924	58787
1,0	10,7	19,0	69,3	-2328	3732	1404	2,8	4,0	13,0	42,7	37,5	16954	17024	33978
0,9	5,4	7,9	85,7	-4209	4971	762	5,4	3,4	13,7	51,8	25,8	-2452	15114	12662
1,3	8,8	22,2	67,7	-3064	5129	2065	2,8	9,3	10,5	59,1	18,3	11392	66528	77920
1,2	9,0	17,6	72,2	-13143	19463	6320	2,7	8,3	11,2	54,0	23,7	47757	135590	183347
1,4	9,3	18,2	71,1	-48297	76783	28486	2,8	12,0	8,1	57,3	19,9	0	710425	710425
مجموع كامل الجمهورية														

مؤشرات حول الهجرة الداخلية بين المعتمديات والهجرة الى الخارج على مستوى ولايات الوسط الشرقي -2004-

## لذكور

الهجرة الخارجية						الهجرة الداخلية										إسم الولاية
التوزيع النسبي للمغتربين حسب أسباب الهجرة (%)			تدفق الهجرة الخارجية			التوزيع النسبي للمقيمين حسب أسباب الهجرة الداخلية (%)			تدفق الهجرة الداخلية							
سبب آخر	مصاحبة العائلة *	الدراسة	العمل	صافي الهجرة	المغتربون	القائمون	سبب آخر	المسكن	الدراسة	مصاحبة العائلة *	العمل	صافي الهجرة	المغتربون	القائمون		
1,0	4,0	20,0	75,0	-3605	4745	1140	2,3	14,2	12,3	40,6	30,6	11486	18806	30292	سوسة	
0,8	3,6	18,5	77,1	-2360	3194	834	3,2	5,4	15,7	33,0	42,8	8596	8525	17121	المنستير	
0,7	1,4	7,4	90,5	-4155	4575	420	6,8	4,4	16,7	34,1	38,1	-1149	7984	6835	المنية	
1,0	1,8	21,4	75,9	-3135	4361	1226	3,2	14,3	13,2	43,5	25,9	6408	34518	40926	صفاقس	
0,9	2,7	16,7	79,8	-13255	16875	3620	3,2	11,9	13,6	40,0	31,3	25341	69833	95174	المجموع	
4.2	2.5	14.1	79.2	-49011	64982	15971	3.1	17.5	9.7	41.1	28.6	0	367479	367479	مجموع كامل الجمهورية	

مؤشرات حول الهجرة الداخلية بين المعتمديات والهجرة الى الخارج على مستوى ولايات الوسط الشرقي -2004-

## انثى

الهجرة الخارجية										الهجرة الداخلية										إسم الولاية
التوزيع النسبي للمغتربين حسب أسباب الهجرة الخارجية (%)				تدفق الهجرة الخارجية				التوزيع النسبي للهجرة الداخلية (%)				تدفق الهجرة الداخلية								
سبب آخر	مصاحبة العائلة *	الدراسة	العمل	صافي الهجرة	المغتربون	القائمون	سبب آخر	المسكن	الدراسة *	مصاحبة العائلة *	العمل	صافي الهجرة	المغتربون	القائمون						
64,3	13,0	3,6	19,1	63	886	949	1,7	6,8	8,8	69,0	13,8	10377	18118	28495	سوسة					
62,4	12,7	2,1	22,8	32	538	570	2,4	2,7	10,3	52,6	32,0	8358	8499	16857	المنستير					
44,7	22,6	2,3	30,5	-54	396	342	3,7	2,3	10,3	72,5	11,3	-1303	7130	5827	المهلية					
64,5	11,3	3,1	21,1	71	768	839	2,4	3,9	7,5	76,3	10,0	4984	32010	36994	صفاقس					
60,9	13,9	2,9	22,2	112	2588	2700	2,3	4,5	8,6	69,1	15,5	22416	65757	88173	المجموع					
16,2	36,3	20,3	27,2	570	11945	12515	2,4	6,1	6,3	74,7	10,5	0	342946	342946	مجموع كامل الجمهورية					

(\*) مصاحبة العائلة أو الزواج





# مؤشرات على مستوى معتمديات ولاية سوسة



## مؤشرات حول الخصائص الديموغرافية للسكان على مستوى المعتقديات - 2004 -

جول 1.31 أ.

## مجموع الجنسين

توزيع السكان حسب الحالة المدنية(%)				عدد السكان من الفئة العمرية 5 سنة فما فوق		التوزيع النسبي للسكان حسب الفئة العمرية (%)										نسبة الوسط البلدي		التعداد الجملي للسكان	اسم المصنفية
مطلق	أرمل	متزوج	أعزب			60 سنة فما فوق	50-59 سنة	40-49 سنة	30-39 سنة	20-29 سنة	15-19 سنة	10-14 سنة	5-9 سنوات	4-0 سنوات					
3,2	7,0	49,6	40,3	22993	10,9	8,9	13,7	16,4	19,3	8,3	8,2	7,3	7,0	100,0	29680	سوسة الحديثة			
1,0	3,1	48,5	47,4	48509	4,8	7,4	12,7	13,6	24,7	11,0	9,8	8,2	7,8	100,0	65333	سوسة الرياض			
1,7	4,2	53,1	41,1	47196	7,7	8,3	13,7	15,6	20,9	9,1	8,6	7,7	8,4	100,0	62663	سوسة جوهرة			
1,4	4,0	50,7	43,9	33940	6,8	6,7	11,6	15,9	22,2	10,2	9,5	8,2	8,9	100,0	46257	سوسةسيدى عبد الحميد			
1,6	4,9	54,7	38,8	26307	8,3	8,5	14,1	16,7	19,6	8,6	8,4	7,7	8,0	100,0	34685	حمام سوسة			
1,2	5,1	55,3	38,5	19054	7,7	7,9	13,8	15,8	19,3	9,6	9,0	8,6	8,3	82,6	25717	أكودة			
0,7	5,6	52,3	41,5	36959	9,1	6,6	11,6	13,6	20,1	11,1	10,0	8,8	9,0	89,8	51196	القاعة الكبرى			
0,8	4,7	54,1	40,4	12699	9,0	6,8	12,1	14,7	19,1	10,5	9,3	9,2	9,4	51,2	17606	سبدي بوعطى			
0,9	4,6	53,0	41,5	5805	9,7	6,5	12,4	15,3	18,1	11,4	10,3	8,3	8,1	80,0	7913	هرقلة			
0,6	4,5	51,9	43,1	30688	9,3	6,6	11,5	13,6	18,1	11,5	11,2	9,6	8,5	23,0	43426	النفيسة			
0,5	4,2	54,4	40,9	16908	8,9	6,8	11,7	15,0	18,6	10,7	10,0	9,2	9,1	36,9	23581	بوفيشة			
0,3	4,9	50,7	44,1	7967	8,6	6,0	9,0	13,4	19,6	11,9	11,5	9,7	10,4	0,0	11636	كندار			
0,6	5,5	50,1	43,8	7931	10,5	6,1	9,2	13,0	18,0	11,5	12,5	10,2	9,0	26,3	11614	سبدي الهاني			
1,0	5,6	54,0	39,3	60476	10,4	6,3	10,8	13,7	18,7	11,0	10,7	9,4	9,1	75,2	85380	مسالك			
0,9	4,7	54,9	39,5	20007	8,2	7,0	13,0	15,6	18,4	10,1	9,7	9,0	9,2	90,5	27726	القاعة الصغرى			
1,2	4,8	52,4	41,7	397439	8,4	7,2	12,2	14,7	20,2	10,4	9,8	8,6	8,6	79,4	544413	المجموع			
1,0	4,8	52,0	42,2	7263036	9,5	7,4	12,2	14,6	18,8	10,7	10,0	8,6	8,2	64,9	9910872	مجموع كامل الجمهورية			

الجزء الثالث: إقليم الوسط الشرقي

التعداد العام للسكان والسكنى لسنة 2004 - العدد الثالث: خصائص السكان والمساكن والأسر على مستوى المعتقديات

## مؤشرات حول الخصائص الديموغرافية للسكان على مستوى المعتمديات - 2004 -

تكمّل

جدول 1.31 ب

توزيع السكان حسب الحالة المدنية(%)				عدد السكان من الفئة العمرية 5 سنة فما فوق	التوزيع النسبي للسكان حسب الفئة العمرية (%)										نسبة الوسط البلدي	العدد الجملي للسكان	إسم المعتمدية
مطلق	أرمل	متزوج	أعزب		60 سنة فما فوق	59-50 سنة	49-40 سنة	39-30 سنة	29-20 سنة	19-15 سنة	14-10 سنة	9-5 سنوات	4-0 سنوات				
1,5	1,1	49,9	47,5	11348	9,5	8,7	14,0	16,1	20,2	8,4	8,7	7,4	7,2	100,0	14791	سوسة المدينة	
0,4	0,5	46,5	52,6	25057	4,6	8,0	12,0	13,0	25,7	10,9	9,8	8,3	7,7	100,0	33769	سوسة الرياض	
0,8	0,7	52,6	45,9	23651	7,5	8,4	13,7	15,2	20,5	9,2	8,7	8,0	8,7	100,0	31691	سوسة جوهرة	
0,7	0,8	50,0	48,6	17122	7,0	6,4	11,3	16,0	22,1	10,4	9,4	8,3	9,1	100,0	23382	سوسة سيدي عبد الحيد	
0,9	0,6	54,0	44,5	13411	8,0	8,5	14,6	16,4	19,3	8,9	8,5	7,7	8,1	100,0	17718	حمام سوسة	
0,7	0,9	53,9	44,5	9808	6,9	8,1	14,0	15,6	19,5	9,9	9,2	8,6	8,2	82,5	13249	أكودة	
0,3	0,8	51,4	47,5	18682	8,6	6,0	11,5	13,6	20,8	11,2	10,1	9,2	9,0	90,1	26066	القاعة الكبرى	
0,4	1,2	54,0	44,5	6351	9,1	6,7	11,8	14,5	18,9	10,5	9,2	9,5	9,9	51,1	8890	سيدي بوعلي	
0,6	0,7	53,2	45,5	2930	9,3	6,6	12,5	15,1	17,5	11,7	10,4	8,1	8,9	80,0	4034	هرقة	
0,3	1,2	52,2	46,3	14934	9,4	6,3	11,4	12,6	17,8	12,0	11,7	10,0	8,9	23,0	21487	النفيسة	
0,2	1,2	54,5	44,1	8299	9,3	6,8	11,4	14,5	18,1	10,9	10,1	9,8	9,3	36,6	11714	بوفيسة	
0,2	1,3	50,2	48,4	3734	9,0	5,3	8,3	12,4	19,6	12,5	12,1	10,2	10,6	0,0	5570	كنار	
0,5	1,1	49,2	49,2	3635	11,1	5,4	7,7	12,2	18,1	12,3	13,2	10,3	9,8	26,5	5449	سيدي الهاني	
0,5	1,1	54,9	43,5	28683	10,2	5,6	10,9	13,4	17,4	11,4	11,3	10,0	9,7	74,2	41581	مساكن	
0,4	0,9	54,3	44,4	10188	7,9	6,8	13,2	15,5	18,1	10,2	9,9	9,1	9,3	90,2	14224	القاعة الصغرى	
0,6	0,9	51,9	46,7	197833	8,2	7,0	12,1	14,4	20,1	10,6	10,0	8,9	8,8	79,6	273615	المجموع	
0,5	1,0	51,8	46,6	3603340	9,6	7,3	12,2	14,1	18,5	10,9	10,3	8,8	8,4	65,3	4965435	مجموع كامل الجمهورية	

التعداد العام للسكان والسكنى لسنة 2004 - العدد الثالث: خصائص السكان والمساكن والأسر على مستوى المعتمديات

الجزء الثالث: إقليم الوسط الشرقي

## مؤشرات حول الخصائص الديموغرافية للسكان على مستوى المصتمديات - 2004 -

الناث

جدول ج.1.31

توزيع السكان حسب الحالة المدنية(%)				عدد السكان من الفئة العمرية 5 سنة فما فوق	التوزيع النسبي للسكان حسب الفئة العمرية (%)										نسبة الوسط البلدي	العند الجملي للسكان	إسم المعتمدية
مطلق	أرمل	متزوج	أعرب		60 سنة فما فوق	59-50 سنة	49-40 سنة	39-30 سنة	29-20 سنة	19-15 سنة	14-10 سنة	9-5 سنوات	4-0 سنوات				
4,8	12,8	49,2	33,2	11645	12,4	9,0	13,5	16,6	18,4	8,2	7,8	7,1	6,9	100,0	14889	سوسة المدينة	
1,7	5,9	50,6	41,7	23452	5,1	6,8	13,5	14,2	23,6	11,2	9,9	8,1	7,8	100,0	31564	سوسة الرياض	
2,6	7,6	53,6	36,2	23545	7,9	8,1	13,7	16,0	21,4	9,0	8,4	7,5	8,1	100,0	30972	سوسة جوهرة	
2,1	7,2	51,5	39,2	16818	6,7	6,9	12,0	15,8	22,3	9,9	9,6	8,1	8,8	100,0	22875	سوسة سيدي عبد الحيد	
2,3	9,4	55,5	32,8	12896	8,7	8,5	13,6	17,0	19,9	8,4	8,3	7,8	7,9	100,0	16967	حمام سوسة	
1,7	9,5	56,7	32,2	9246	8,4	7,7	13,7	16,0	19,1	9,2	8,7	8,7	8,5	82,6	12468	أكودة	
1,2	10,4	53,1	35,3	18277	9,6	7,2	11,8	13,7	19,5	11,0	9,8	8,5	9,0	89,6	25130	القاعة الكبرى	
1,3	8,3	54,2	36,3	6348	8,9	6,9	12,4	14,8	19,3	10,6	9,5	8,9	8,8	51,3	8716	سيدي بوعلي	
1,3	8,6	52,8	37,4	2875	10,2	6,5	12,2	15,5	18,7	11,1	10,2	8,5	7,2	80,0	3879	هرقلة	
0,8	7,6	51,6	40,0	15754	9,2	6,8	11,7	14,6	18,5	11,0	10,7	9,3	8,2	23,0	21939	النفيسة	
0,7	7,1	54,3	37,9	8609	8,6	6,8	12,0	15,5	19,1	10,5	9,9	8,6	9,0	37,2	11867	بوقفيشة	
0,4	8,1	51,2	40,2	4233	8,3	6,6	9,6	14,3	19,7	11,4	10,9	9,2	10,1	0,0	6066	كندار	
0,7	9,2	50,8	39,3	4296	10,0	6,7	10,6	13,8	18,0	10,7	11,9	10,1	8,3	26,2	6165	سيدي الهاني	
1,5	9,7	53,2	35,6	31793	10,6	7,0	10,6	13,9	19,9	10,6	10,0	8,9	8,5	76,1	43799	مساكن	
1,4	8,7	55,5	34,5	9819	8,5	7,2	12,8	15,6	18,6	10,1	9,4	8,8	9,0	90,8	13502	القاعة الصغرى	
1,8	8,6	52,8	36,8	199606	8,7	7,3	12,3	15,0	20,3	10,2	9,5	8,4	8,4	79,1	270798	المجموع	
1,5	8,5	52,1	37,9	3659696	9,4	7,6	12,2	15,2	19,1	10,6	9,7	8,3	7,9	64,5	4945437	مجموع كامل الجمهورية	

الجزء الثالث: إقليم الوسط الشرقي

التعداد العام للسكان والسكنى لسنة 2004 - العدد الثالث: خصائص السكان والمساكن والأسر على مستوى المصتمديات

مؤشرات حول الخصائص التربوية للسكان على مستوى المعتمديات - 2004-  
مجموع الجنس

الأمية			الفئة العمرية 10 سنوات فما فوق حسب المستوى التعليمي					نسبة التدرّس بالتعليم العالي 19-24 سنة %	نسبة التدرّس 14 - 6 سنة %	إسم المعتمدية
نسبة الأمية %	عدد الأميين 10 سنوات فأكثر	% عالي	% ثانوي وما شابهه	% ابتدائي وما شابهه	لا شيء	مجموع السكان 10 سنوات فأكثر				
11,2	2845	18,0	43,3	27,4	11,2	25440	38,3	98,1	سوسة المدينة	
11,5	6342	13,9	40,1	34,3	11,6	54922	34,9	97,2	سوسة الرياض	
10,5	5530	19,6	41,6	28,2	10,7	52555	36,7	97,6	سوسة جوهرة	
20,4	7804	6,0	33,9	39,7	20,5	38323	14,7	94,9	سوسة سيدي عبد الحميد	
11,8	3445	12,5	38,9	36,6	12,0	29227	22,9	98,1	حمام سوسة	
15,4	3293	10,1	39,3	35,0	15,6	21358	22,5	97,0	أكودة	
23,0	9673	6,1	32,1	38,7	23,1	42061	16,7	96,7	القنعة الكبرى	
19,4	2782	5,5	33,3	41,7	19,6	14338	13,9	96,8	سيدي بوعلي	
21,5	1425	6,1	33,5	38,8	21,7	6620	17,8	97,0	هرقة	
27,6	9816	3,9	26,1	42,3	27,7	35545	9,7	94,8	النفيسة	
28,9	5571	3,6	25,6	41,8	29,1	19267	8,3	91,6	بوقيشة	
30,8	2865	2,4	21,7	44,8	31,1	9303	5,7	90,9	كنار	
35,7	3352	1,8	19,2	43,1	35,9	9386	4,7	92,0	سيدي الهاني	
19,5	13549	7,4	34,6	38,4	19,7	69583	18,2	97,6	مسلك	
17,8	4039	8,9	35,9	37,3	17,9	22689	20,9	96,4	القنعة الصغرى	
18,3	82331	9,8	35,2	36,7	18,4	450617	22,5	96,4	المجموع	
23,3	1925771	7,7	32,2	36,6	23,5	8254489	18,2	94,9	مجموع كامل الجمهورية	

التعداد العام للسكان والسكنى لسنة 2004 - العدد الثالث: خصائص السكان والمساكن والأسر على مستوى المعتمديات  
الجزء الثالث: إقليم الوسط الشرقي

مؤشرات حول الخصائص التربوية للسكان على مستوى المعتمديات - 2004-  
ذ كور

الأمية			الفئة العمرية 10 سنوات فما فوق حسب المستوى التعليمي					نسبة التدرّس		اسم المعتمدية
نسبة الأمية %	عدد الأميين 10 سنوات فأكثر	% عالي	% ثانوي وما شابهه	% ابتدائي وما شابهه	لا شيء	مجموع السكان 10 سنوات فأكثر	بالتعليم العالي 19-24سنة %	نسبة التدرّس 6 - 14 سنة %		
5,0	636	20,1	46,4	28,5	5,1	12631	35,9	98,0	سوسة الحدية	
6,2	1766	15,4	43,1	35,3	6,3	28350	34,1	97,3	سوسة الرياض	
6,1	1605	21,0	42,9	29,9	6,2	26403	32,6	97,5	سوسة جوهرة	
14,3	2764	6,6	36,1	42,9	14,5	19318	14,0	94,4	سوسة سيدي عبد الحميد	
6,7	997	13,2	39,9	40,1	6,8	14921	17,6	97,7	حمام سوسة	
9,5	1051	10,7	42,5	37,1	9,7	11032	18,2	96,8	أكودة	
13,3	2845	6,5	36,7	43,4	13,4	21316	13,4	96,6	القنعة الكبرى	
13,2	944	5,8	36,7	44,2	13,3	7164	10,2	96,8	سيدي بو علي	
14,2	475	5,6	36,7	43,4	14,3	3348	11,3	96,4	هرقة	
18,4	3212	4,6	30,2	46,6	18,6	17444	7,9	95,8	النفيسة	
19,4	1838	4,1	29,5	46,9	19,5	9480	6,1	92,7	بوقيشة	
20,7	915	3,1	26,3	49,6	21,0	4410	6,7	89,7	قنار	
21,9	952	2,5	25,9	49,5	22,1	4355	5,4	93,2	سيدي الهاني	
11,7	3896	8,2	38,8	41,2	11,8	33395	14,7	97,6	مساكن	
11,6	1351	9,5	38,6	40,2	11,8	11600	17,5	96,4	القنعة الصغرى	
11,2	25247	10,7	38,4	39,6	11,3	225167	20,1	96,4	المجموع	
15,2	626544	8,7	35,6	40,3	15,5	4112862	16,2	95,3	مجموع كامل الجمهورية	

## مؤشرات حول الخصائص التربوية للسكان على مستوى المعتمديات - 2004-

إنشأ

جول 2.31 ج

الأمية			الفئة العمرية 10 سنوات فما فوق حسب المستوى التعليمي					نسبة التمدريس بالتعليم العالي 19-24سنة %	نسبة التمدريس 6 - 14 سنة %	اسم المعتمدية
نسبة الأمية %	عدد الأميين 10 سنوات فأكثر	% عالي	% ثانوي وما شابهه	% ابتدائي وما شابهه	لا شيء	مجموع السكان 10 سنوات فأكثر				
17,2	2209	16,0	40,3	26,4	17,3	12809	41,1	98,1	سوسة المدينة	
17,2	4576	12,4	37,0	33,3	17,3	26572	35,8	97,2	سوسة الرياض	
15,0	3925	18,1	40,3	26,4	15,2	26152	40,7	97,7	سوسة جوهرة	
26,5	5040	5,4	31,6	36,4	26,6	19005	15,4	95,5	سوسة سيدي عبد الحميد	
17,1	2448	11,7	38,0	33,0	17,3	14306	28,6	98,6	حمام سوسة	
21,7	2242	9,5	35,8	32,8	21,9	10326	27,4	97,3	أكودة	
32,9	6828	5,6	27,4	34,0	33,0	20745	20,3	96,8	القاعة الكبرى	
25,6	1838	5,1	29,9	39,2	25,9	7174	18,0	96,9	سيدي بوطلي	
29,0	950	6,6	30,2	34,1	29,2	3272	24,5	97,6	هرقة	
36,5	6604	3,2	22,2	38,1	36,6	18101	11,4	93,8	النفيسة	
38,1	3733	3,0	21,8	36,9	38,3	9787	10,4	90,4	بوقيشة	
39,9	1950	1,8	17,6	40,5	40,1	4893	4,8	92,1	كنار	
47,7	2400	1,2	13,4	37,6	47,8	5031	4,2	90,8	سيدي الهاني	
26,7	9653	6,6	30,8	35,8	26,9	36188	21,3	97,7	مساكن	
24,2	2688	8,3	33,1	34,2	24,4	11089	24,5	96,4	القاعة الصغرى	
25,3	57084	8,8	31,9	33,8	25,5	225450	24,9	96,3	المجموع	
31,4	1299227	6,8	28,7	33,0	31,5	4141627	20,3	94,4	مجموع كامل الجمهورية	

التعداد العام للسكان والسكنى لسنة 2004 - العدد الثالث: خصائص السكان والمساكن والأسر على مستوى المعتمديات  
الجزء الثالث: إقليم الوسط الشرقي



## مؤشرات حول الخصائص الاقتصادية للسكان على مستوى المعتمديات -2004- مجموع الجنسين

البطالة			توزيع المشتغلين 15 سنة فأكثر حسب القطاع الاقتصادي											النشاط الاقتصادي		أسم المعتمدية
نسبة البطالة %	عدد العاطلين 59 - 18 سنة	عدد المشتغلين 59 - 18 سنة	المجموع	قطاع غير مصرح به	خدمات أخرى	الإدارة والتربية والصحة	النقل والاتصالات	التجارة	البناء والإسكان العامة	المنتجات والطاقة	صناعات تحويلية	الزراعة والصيد البحري	نسبة النشاط %	عدد النشطين 15 سنة فأكثر		
10,0	1111	9948	10296	97	3227	2315	747	1544	389	107	1750	120	49,9	11473	سوسة الحاضرة	
13,1	2926	19356	20023	269	3709	3669	1344	2194	2117	167	6318	236	47,9	23236	سوسة الرياض	
9,5	2230	21262	21953	386	5526	5757	1568	2774	1559	210	4042	131	51,5	24304	سوسة جوهرة	
11,8	2086	15602	16384	237	3606	1758	1011	2233	1593	136	5571	239	55,0	18661	سوسة سيدي عبد الحيد	
7,4	1012	12696	13244	236	3719	1942	723	1455	1267	103	3607	192	54,4	14313	حمام سوسة	
9,1	913	9135	9526	138	2077	1452	441	826	885	115	3084	508	55,2	10515	أكودة	
7,9	1330	15413	16363	224	2632	1713	754	1184	2915	108	5891	942	48,3	17851	القاعة الكبرى	
15,2	868	4841	5097	97	827	684	260	384	443	24	1902	476	47,4	6024	سيدي بو علي	
17,3	458	2197	2348	23	490	342	159	181	225	6	672	250	48,9	2839	هرقة	
19,6	2358	9650	10290	157	1042	1390	467	616	2509	62	2840	1207	42,2	12940	النفيسة	
15,4	1164	6384	7002	68	1765	808	295	606	1056	17	1056	1331	49,3	8333	بوفيشة	
13,9	431	2681	3059	56	210	256	140	326	699	6	916	450	44,7	3563	كنار	
18,7	547	2376	2710	23	142	257	67	153	662	3	676	727	42,0	3334	سيدي الهاني	
8,3	2028	22502	24133	248	2399	3868	1034	2613	4187	131	8038	1615	43,5	26334	مسكن	
9,5	954	9087	9521	183	1618	1501	519	769	1378	67	3130	356	52,9	10575	القاعة الصغرى	
11,1	20416	163130	171949	2442	32989	27712	9529	17858	21884	1262	49493	8780	48,9	194295	المجموع	
13,9	427406	2654731	2843396	35417	394814	520785	156749	304660	377993	33586	549255	470137	45,6	3310949	مجموع كامل الجمهورية	

الجزء الثالث: إقليم الوسط الشرقي

التعداد العام للسكان والسكنى لسنة 2004 - العدد الثالث: خصائص السكان والمساكن والأسر على مستوى المعتمديات

## مؤشرات حول الخصائص الاقتصادية للسكان على مستوى المعتمديات -2004-

د كور

جول 31. ب

البطالة			توزيع المشتغلين 15 سنة فأكثر حسب القطاع الاقتصادي											النشاط الاقتصادي		إسم المعتمدية
نسبة البطالة %	عدد العاطلين 59 - 18 سنة	عدد المشتغلين 59 - 18 سنة	المجموع	قطاع غير مصرح به	خدمات أخرى	الإدارة والتربية والصحة	النقل والمواصلات	التجارة	البناء والأشغال العامة	المناجم والطاقة	صناعات تحويلية	الزراحي والصيد البحري	نسبة النشاط %	عدد النشطين 15 سنة فأكثر		
8,3	599	6597	6876	56	2204	1136	575	1212	370	95	1114	114	66,3	7523	سوسنة المدينة	
11,9	1853	13699	14155	187	2845	2384	1259	1791	2092	158	3231	208	64,6	16199	سوسنة الرياض	
8,6	1314	13935	14474	248	3764	2825	1286	2194	1526	171	2338	122	67,1	15875	سوسنة جوهرة	
11,3	1308	10228	10758	152	2279	1102	936	1839	1569	123	2538	220	71,2	12192	سوسنة سيدي عبد الحميد	
5,7	540	8976	9418	155	2729	1109	626	1133	1249	86	2147	184	74,6	9998	حمام سوسنة	
7,7	510	6086	6395	91	1596	934	401	664	873	108	1315	413	71,0	6962	أكودة	
8,1	974	11028	11685	168	2362	1201	713	1062	2875	102	2324	878	68,4	12782	القلعة الكبرى	
13,1	531	3523	3723	73	719	490	242	290	435	24	1027	423	67,6	4294	سيدي بو علي	
13,2	255	1682	1798	19	421	220	151	150	221	6	399	211	71,1	2083	هرقلة	
17,2	1589	7675	8187	114	877	1020	442	504	2483	59	1812	876	66,8	9977	النفيسة	
12,7	705	4841	5363	39	1546	637	279	535	1046	15	366	900	74,4	6175	بوقفيشة	
14,0	317	1947	2189	39	194	207	134	300	693	6	260	356	68,5	2558	كنزار	
18,3	387	1729	1954	19	130	216	67	144	657	3	227	491	65,9	2395	سيدي الهاني	
7,9	1372	16079	17326	183	1894	2594	971	2238	4125	127	3944	1250	65,6	18822	مساكن	
8,4	566	6151	6441	110	1244	886	474	559	1362	66	1404	336	69,4	7069	القلعة الصغرى	
10,1	12820	114176	120742	1653	24804	16961	8556	14615	21576	1149	24446	6982	68,2	134904	المجموع	
12.7	286586	1963723	2115197	24533	284767	352926	141526	257548	371963	30451	295111	356372	67,5	2431366	مجموع كامل الجمهورية	

الجزء الثالث: إقليم الوسط الشرقي

التعداد العام للسكان والسكنى لسنة 2004 - العدد الثالث: خصائص السكان والمساكن والأسر على مستوى المعتمديات

## مؤشرات حول الخصائص الإقتصادية للسكان على مستوى المعتمديات - 2004- إنشأ

البطالة			توزيع المشتغلين 15 سنة فأكثر حسب القطاع الاقتصادي											النشاط الاقتصادي		أسم المعتمدية
نسبة البطالة %	عدد العاطلين 59 - 18 سنة	عدد المشتغلين 59 - 18 سنة	المجموع	قطاع غير مصرح به	خدمات أخرى	الإدارة والتربية والصحة	النقل والمواصلات	التجارة	البناء والإشغال العامة	المناجم والطاقة	صناعات تحويلية	الفلاحة والصيد البحري	نسبة النشاط %	عدد النشطين 15 سنة فأكثر		
13,3	512	3351	3420	41	1023	1179	172	332	19	12	636	6	33,9	3950	سوسمة المدينة	
15,9	1073	5657	5868	82	864	1285	85	403	25	9	3087	28	30,0	7037	سوسمة الرياض	
11,1	916	7327	7479	138	1762	2932	282	580	33	39	1704	9	35,8	8429	سوسمة جوهرة	
12,6	778	5374	5626	85	1327	656	75	394	24	13	3033	19	38,5	6469	سوسمة سيدي عبد الحيد	
11,3	472	3720	3826	81	990	833	97	322	18	17	1460	8	33,5	4315	حمام سوسمة	
11,7	403	3049	3131	47	481	518	40	162	12	7	1769	95	38,4	3553	أكودة	
7,5	356	4385	4678	56	270	512	41	122	40	6	3567	64	27,7	5069	القاعة الكبرى	
20,4	337	1318	1374	24	108	194	18	94	8	0	875	53	27,3	1730	سيدي بوعلي	
28,3	203	515	550	4	69	122	8	31	4	0	273	39	26,3	756	هرقة	
28,0	769	1975	2103	43	165	370	25	112	26	3	1028	331	18,8	2963	النفيسة	
22,9	459	1543	1639	29	219	171	16	71	10	2	690	431	25,1	2158	بوقفيشة	
13,4	114	734	870	17	16	49	6	26	6	0	656	94	23,7	1005	كندار	
19,8	160	647	756	4	12	41	0	9	5	0	449	236	21,9	939	سيدي الهاني	
9,3	656	6423	6807	65	505	1274	63	375	62	4	4094	365	23,6	7512	مساكن	
11,7	388	2936	3080	73	374	615	45	210	16	1	1726	20	35,7	3506	القاعة الصغرى	
13,4	7596	48954	51207	789	8185	10751	973	3243	308	113	25047	1798	29,8	59391	المجموع	
16,9	140820	691008	728199	10884	112218	165688	15223	47112	6030	3135	254144	113765	24,0	879583	مجموع كامل الجمهورية	

الجزء الثالث: إقليم الوسط الشرقي

التعداد العام للسكان والسكنى لسنة 2004 - العدد الثالث: خصائص السكان والمساكن والأسر على مستوى المعتمديات

مؤشرات حول العاطلين عن العمل من الفئة العمرية 18 - 59 سنة على مستوى المقعديات -2004- مجموع الجنسين

اسم المقعدية	توزيع العاطلين عن العمل (من 18 - 59 سنة ) حسب الفئة العمرية										المجموع	توزيع العاطلين عن العمل (من 18 - 59 سنة ) حسب المستوى التعليمي					اسم المقعدية
	50-59 سنة	50-54 سنة	45-49 سنة	40-44 سنة	35-39 سنة	30-34 سنة	25-29 سنة	20-24 سنة	18-19 سنة	غير محصية		عالي	ثانوي وماشابه	ابتدائي	لا شيء		
سوسة المدينة	22	37	43	82	116	204	269	277	61	1111	2	197	525	325	62	سوسة المدينة	
سوسة الرياض	22	67	111	164	195	368	745	945	309	2926	7	371	1262	1104	182	سوسة الرياض	
سوسة جوهرة	30	58	75	133	170	345	651	609	159	2230	6	389	970	718	147	سوسة جوهرة	
سبدي عبد الحميد	22	48	70	128	158	277	495	649	239	2086	2	126	811	922	225	سبدي عبد الحميد	
حمام سوسة	13	21	48	62	77	157	292	272	70	1012	8	163	441	342	58	حمام سوسة	
أكودة	16	23	47	55	94	135	236	236	71	913	0	117	346	369	81	أكودة	
القلعة الكبرى	18	28	45	55	82	156	376	428	142	1330	0	199	491	540	100	القلعة الكبرى	
سبدي بوعلي	10	18	38	49	68	121	244	233	87	868	3	55	320	426	64	سبدي بوعلي	
هرقلة	5	7	25	24	45	81	130	98	43	458	0	35	147	232	44	هرقلة	
النفيسة	60	85	155	175	232	316	496	586	253	2358	3	102	624	1212	417	النفيسة	
بوفيشة	30	36	68	70	85	129	251	322	173	1164	0	49	317	584	214	بوفيشة	
كندار	9	11	20	20	30	49	118	127	47	431	2	14	98	240	77	كندار	
سبدي الهاني	4	9	21	20	53	65	130	183	62	547	0	10	118	300	119	سبدي الهاني	
مساكن	29	40	80	146	161	270	562	566	174	2028	2	292	721	829	184	مساكن	
القلعة الصغرى	11	20	45	47	86	123	273	253	96	954	6	132	355	386	75	القلعة الصغرى	
المجموع	301	508	891	1230	1652	2796	5268	5784	1986	20416	41	2251	7546	8529	2049	المجموع	
مجموع كامل الجمهورية	7042	12532	19457	26861	37626	59055	106745	120449	37639	427406	1072	39675	155293	177495	53871	مجموع كامل الجمهورية	

التعداد العام للسكان والسكنى لسنة 2004 - العدد الثالث: خصائص السكان والمساكن والأسر على مستوى المقعديات

الجزء الثالث: إقليم الوسط الشرقي

مؤشرات حول العاطلين عن العمل من الفئة العمرية 18 - 59 سنة على مستوى المعتمديات -2004-  
تكمّل

توزيع العاطلين عن العمل (من 18 - 59 سنة) حسب الفئة العمرية										المجموع	توزيع العاطلين عن العمل (من 18 - 59 سنة) حسب المستوى التعليمي					إسم المقعدية
سنة 59-55	سنة 54-50	سنة 49-45	سنة 44-40	سنة 39-35	سنة 34-30	سنة 29-25	سنة 24-20	سنة 19-18	غير مصرح به		عالي	ثانوي ومماثله	ابتدائي	لا شيء		
14	19	23	39	54	102	139	170	39	599	1	87	301	192	18	سوسة المدينة	
20	59	80	84	101	219	449	619	222	1853	4	186	852	733	78	سوسة الرياض	
25	38	51	69	88	167	346	409	121	1314	5	142	601	494	72	سوسة جوهرة	
20	35	40	61	74	166	325	424	163	1308	1	48	542	609	108	سوسة سيدي عبد	
10	15	19	29	32	71	152	165	47	540	2	78	240	202	18	حمام سوسة	
14	18	32	30	37	62	115	150	52	510	0	53	199	225	33	أكودة	
16	26	33	40	61	109	246	330	113	974	0	95	385	431	63	القاعة الكبرى	
8	14	27	31	35	67	148	145	56	531	3	21	216	261	30	سيدي بوعلي	
5	6	13	10	14	46	71	56	34	255	0	10	101	127	17	هرقلة	
50	66	115	101	148	198	346	387	178	1589	2	68	436	865	218	الفيضة	
26	30	46	45	46	73	146	189	104	705	0	20	211	371	103	بوفيشة	
9	10	17	15	23	40	79	87	37	317	2	9	81	175	50	كنار	
4	8	19	15	39	49	92	122	39	387	0	4	102	220	61	سيدي الهاني	
21	35	59	106	92	174	346	399	140	1372	2	131	529	615	95	مساكن	
8	17	34	26	43	71	153	161	53	566	2	62	227	245	30	القاعة الصغرى	
250	396	608	701	887	1614	3153	3813	1398	12820	24	1014	5023	5765	994	المجموع	
6256	10469	15034	18994	24954	37739	66717	79903	26519	286586	677	18390	107052	127314	33153	مجموع كامل الجمهورية	

التعداد العام للسكان والسكنى لسنة 2004 - العدد الثالث: خصائص السكان والمساكن والأسر على مستوى المعتمديات

الجزء الثالث: إقليم الوسط الشرقي

مؤشرات حول العاطلين عن العمل من الفئة العمرية 18 - 59 سنة على مستوى المعتمديات -2004-  
إنشأ

توزيع العاطلين عن العمل ( من 18 - 59 سنة ) حسب الفئة العمرية										المجموع	توزيع العاطلين عن العمل ( من 18 - 59 سنة ) حسب المستوى التعليمي					إسم المتعدنية
سنة 59-55	سنة 54-50	سنة 49-45	سنة 44-40	سنة 39-35	سنة 34-30	سنة 29-25	سنة 24-20	سنة 19-18	غير مصرح به		عالي	ثانوي وماشابهة	ابتدائي	لا شيء		
8	18	20	43	62	102	130	107	22	512	1	110	224	133	44	سوسة المدينة	
2	8	31	80	94	149	296	326	87	1073	3	185	410	371	104	سوسة الرياض	
5	20	24	64	82	178	305	200	38	916	1	247	369	224	75	سوسة جوهرة	
2	13	30	67	84	111	170	225	76	778	1	78	269	313	117	سوسة سيدي عبد	
3	6	29	33	45	86	140	107	23	472	6	85	201	140	40	حمام سوسة	
2	5	15	25	57	73	121	86	19	403	0	64	147	144	48	أكودة	
2	2	12	15	21	47	130	98	29	356	0	104	106	109	37	القاعة الكبرى	
2	4	11	18	33	54	96	88	31	337	0	34	104	165	34	سيدي بوعلي	
0	1	12	14	31	35	59	42	9	203	0	25	46	105	27	هرقلة	
10	19	40	74	84	118	150	199	75	769	1	34	188	347	199	الفيضة	
4	6	22	25	39	56	105	133	69	459	0	29	106	213	111	بوفيشة	
0	1	3	5	7	9	39	40	10	114	0	5	17	65	27	كندار	
0	1	2	5	14	16	38	61	23	160	0	6	16	80	58	سيدي الهاني	
8	5	21	40	69	96	216	167	34	656	0	161	192	214	89	مساكن	
3	3	11	21	43	52	120	92	43	388	4	70	128	141	45	القاعة الصغرى	
51	112	283	529	765	1182	2115	1971	588	7596	17	1237	2523	2764	1055	المجموع	
786	2063	4423	7867	12672	21316	40028	40546	11119	140820	395	21285	48241	50181	20718	مجموع كامل الجمهورية	

التعداد العام للسكان والسكنى لسنة 2004 - العدد الثالث: خصائص السكان والمساكن والأسر على مستوى المعتمديات

الجزء الثالث: إقليم الوسط الشرقي

## مؤشرات حول خصائص المساكن على مستوى المعتمديات -2004- مجموع الواسطين البلدي وغير البلدي

نسبة وجود بيت استعمال %	شبكات الكهرباء و الغاز و الماء و التطهير %				توزيع المساكن حسب استقلالها %				توزيع المساكن حسب عدد الغرف %				عدد المساكن المتواضعة	التوزيع النسبي للمساكن حسب النوع %				العدد الجملي للمساكن	اسم المعتمدية
	نسبة الارتباط بشبكة التطهير	الماء الصالح للشرب	الغاز الطبيعي	الكهرباء	مسكن شاغرة	مسكن ثلثية	مسكن آهلة بالسكان	5 غرف أو أكثر	4 غرف	3 غرف	غرفتان	غرفة واحدة		مسكن متواضع	شقة	فيلا	دار عربي برج سكني حوش		
69,3	98,2	97,2	22,1	98,9	20,3	8,7	71,1	8,8	22,7	41,6	23,6	3,3	70	0,6	42,0	33,8	23,6	11946	سوسنة المدينة
59,8	91,0	96,5	3,0	97,7	15,5	3,5	81,1	5,6	21,2	44,3	25,2	3,6	79	0,4	11,7	48,0	39,9	17941	سوسنة الرياض
79,5	96,7	97,7	27,6	98,9	15,7	4,7	79,6	9,4	23,1	38,3	25,6	3,6	48	0,2	23,4	53,3	23,0	19738	سوسنة جوهرة
48,1	85,3	95,4	4,8	97,5	10,0	3,6	86,4	6,4	20,3	45,1	24,6	3,5	118	1,0	12,0	49,1	37,8	11508	سوسنة سيدي عبد الحميد
68,0	93,7	94,9	27,7	98,0	17,6	13,0	69,4	10,9	21,7	36,0	28,6	2,7	78	0,6	14,1	51,1	34,2	12503	حمام سوسنة
58,5	58,1	92,8	18,4	97,0	15,6	11,4	73,1	9,8	23,1	39,0	24,3	3,8	108	1,3	7,0	72,1	19,6	8439	أكودة
32,2	82,3	93,1	1,5	97,6	6,3	3,6	90,0	11,6	20,0	34,3	27,1	6,9	14	0,1	1,2	22,7	76,0	10693	القاعة الكبرى
30,8	46,3	88,6	2,4	96,2	9,9	4,2	85,9	6,3	20,0	35,5	28,3	10,0	24	0,5	0,8	28,2	70,5	4435	سيدي بو علي
51,2	49,7	91,1	1,0	96,2	10,9	11,2	77,9	9,5	18,5	37,4	29,9	4,7	4	0,2	7,1	30,8	61,8	2111	هرقة
16,9	27,3	81,2	1,6	95,5	8,7	3,8	87,4	9,9	21,2	33,8	28,5	6,5	52	0,6	1,4	18,2	79,8	9325	النفيسة
22,4	33,5	85,5	1,1	96,5	9,7	2,3	88,0	6,4	21,1	37,0	29,3	6,2	20	0,4	2,5	25,6	71,6	5241	بوفيسة
6,4	2,2	83,2	0,9	93,6	6,1	1,2	92,7	10,4	19,9	27,6	31,8	10,4	15	0,7	0,0	11,0	88,2	2186	كنار
17,0	1,8	81,0	1,2	93,8	7,9	5,4	86,7	5,8	13,2	26,4	33,9	20,8	14	0,5	0,0	23,7	75,7	2727	سيدي الهاني
46,2	79,4	92,0	1,6	94,8	9,6	16,2	74,3	10,2	24,1	35,1	23,2	7,3	98	0,4	3,8	43,8	52,0	25073	مسكن
47,4	71,8	86,3	1,6	96,9	9,4	3,5	87,1	4,2	12,6	36,8	33,9	12,5	56	0,8	0,3	48,6	50,3	7267	القاعة الصغرى
51,6	76,1	92,7	10,1	97,0	12,6	7,5	79,9	8,6	21,4	38,0	26,3	5,7	798	0,5	11,3	42,4	45,9	151133	المجموع
31,9	53,5	77,7	8,5	95,7	10,4	5,0	84,6	8,9	21,8	37,6	25,6	6,0	20385	0,8	6,9	38,0	54,3	2500830	مجموع كل الجمهورية

الجزء الثالث: إقليم الوسط الشرقي

التعداد العام للسكان و السكنى لسنة 2004 - العدد الثالث: خصائص السكان و المساكن و الأسر على مستوى المعتمديات

مؤشرات حول خصائص المساكن على مستوى المعتمديات -2004-  
الوسط البلدي

نسبة وجود بيت استحمام %	شبكات الكهرباء و الغاز و الماء و التطهير %				توزيع المساكن حسب استقلالها %			توزيع المساكن حسب عدد الغرف %					عدد المساكن المتواضعة	التوزيع النسبي للمساكن حسب النوع %					العدد الجملي للمساكن	اسم المقعدية
	نسبة الارتباط بشبكة التطهير	الماء الصالح للشرب	الغاز الطبيعي	الكهرباء	مساكن مستقلة	ممكن ثانوية	مساكن أهلة بالسكان	5 غرف أو أكثر	4 غرف	3 غرف	غرفتان	غرفة واحدة		مساكن ممكن متواضع	شقة	فيلا	دار عربي			
69,3	98,2	97,2	22,1	98,9	20,3	8,7	71,1	8,8	22,7	41,6	23,6	3,3	70	0,6	42,0	33,8	23,6	11946	سوسنة المدينة	
59,8	91,0	96,5	3,0	97,7	15,5	3,5	81,1	5,6	21,2	44,3	25,2	3,6	79	0,4	11,7	48,0	39,9	17941	سوسنة الرياض	
79,5	96,7	97,7	27,6	98,9	15,7	4,7	79,6	9,4	23,1	38,3	25,6	3,6	48	0,2	23,4	53,3	23,0	19738	سوسنة جوهرة	
48,1	85,3	95,4	4,8	97,5	10,0	3,6	86,4	6,4	20,3	45,1	24,6	3,5	118	1,0	12,0	49,1	37,8	11508	سوسنة سيدي عبد الحيد	
68,0	93,7	94,9	27,7	98,0	17,6	13,0	69,4	10,9	21,7	36,0	28,6	2,7	78	0,6	14,1	51,1	34,2	12503	حمام سوسنة	
59,0	73,2	94,9	24,1	97,6	12,3	5,7	82,0	11,0	23,2	37,2	25,4	3,2	80	1,3	5,0	79,9	13,8	6172	أكودة	
34,6	90,9	95,4	1,6	97,8	6,5	3,4	90,1	11,6	20,7	34,9	26,7	6,1	14	0,1	1,3	24,5	74,1	9672	القاعة الكبرى	
40,7	81,9	91,7	2,7	95,5	12,4	3,4	84,2	6,7	21,4	38,1	26,8	7,0	19	0,8	1,4	36,3	61,5	2436	سيدي بو علي	
60,7	60,1	93,6	1,0	96,7	12,1	13,5	74,4	9,8	17,5	38,0	31,0	3,7	2	0,1	8,7	33,3	57,9	1723	هرقة	
44,2	95,6	95,0	1,3	96,6	10,9	5,6	83,5	11,5	26,9	39,4	19,2	3,0	18	0,7	5,2	32,3	61,8	2505	النفيسة	
38,7	80,9	94,9	1,2	98,0	15,4	2,0	82,5	6,5	22,0	45,5	23,4	2,6	3	0,1	6,1	43,7	50,1	2115	بوفيشة	
23,6	1,2	94,6	0,4	97,3	10,0	2,9	87,1	9,8	17,8	26,5	29,6	16,3	0	0,0	0,1	43,0	56,9	727	سيدي الهاني	
52,2	95,0	97,1	1,7	98,3	8,7	15,7	75,7	9,0	25,2	38,0	23,8	4,0	52	0,3	5,1	48,0	46,6	18373	مساكن	
50,5	78,8	89,1	1,5	97,5	10,0	2,6	87,5	4,6	13,8	39,1	31,5	11,1	51	0,8	0,4	51,7	47,1	6576	القاعة الصغرى	
58,7	90,2	95,8	12,0	98,0	13,3	7,2	79,6	8,5	21,9	39,7	25,6	4,2	632	0,5	13,5	47,0	39,0	123935	المجموع	
43,9	75,6	94,4	11,9	97,8	11,0	5,3	83,7	8,9	23,9	40,2	22,5	3,5	10701	0,6	10,0	47,2	42,3	1725979	مجموع إقليم الجمهورية	

التعداد العام للسكان و السكنى لسنة 2004 - العدد الثالث: خصائص السكان و المساكن و الأسر على مستوى المعتمديات  
الجزء الثالث: إقليم الوسط الشرقي



مؤشرات حول خصائص المساكن على مستوى المعتمديات -2004-  
الوسط غير البلدي

نسبة وجود بيت استحمام %	شبكات الكهرباء و الغاز و الماء و التطهير %			توزيع المساكن حسب استقلالها %	توزيع المساكن حسب عدد الغرف %						عدد المساكن المتواضعة	التوزيع النسبي للمساكن حسب النوع %				العدد المحلي للمساكن	اسم المعتمدية		
	نسبة الارتباط بشبكة التطهير	الماء الصالح للشرب	الغاز الطبيعي		الكهرباء	مساكن مستقلة	مسكن ثانوية	مساكن أهلية بالمساكن	5 غرف أو أكثر	4 غرف		3 غرف	غرفتان	غرفة واحدة	مسكن متواضع			شقة	فيلا
56,9	15,7	87,2	2,8	95,4	24,6	26,8	48,7	5,2	23,0	45,8	20,3	5,7	28	1,2	12,5	51,0	35,3	2267	أكودة
9,8	1,4	71,7	1,2	95,7	4,7	5,7	89,6	12,0	13,8	29,3	30,7	14,3	0	0,0	0,1	5,9	94,0	1021	القاعة الكبرى
18,7	2,5	84,9	2,0	96,9	6,9	5,2	88,0	5,8	18,3	32,3	30,2	13,5	5	0,3	0,0	18,2	81,5	1999	سبي بو علي
8,3	2,6	79,6	1,4	94,2	5,9	0,8	93,3	7,8	23,3	34,9	24,9	9,1	2	0,5	0,0	20,2	79,3	388	هرقله
6,7	2,3	76,1	1,7	95,1	7,9	3,2	88,9	9,4	19,1	31,8	31,9	7,8	34	0,5	0,0	13,1	86,4	6820	النفيسة
11,8	1,5	79,2	1,0	95,5	5,8	2,4	91,8	6,4	20,6	31,6	33,1	8,4	17	0,6	0,0	13,4	86,0	3126	بوفيشة
6,4	2,2	83,2	0,9	93,6	6,1	1,2	92,7	10,4	19,9	27,6	31,8	10,4	15	0,7	0,0	11,0	88,2	2186	كندار
14,5	2,0	76,0	1,4	92,6	7,2	6,3	86,5	4,3	11,5	26,3	35,4	22,5	14	0,7	0,0	16,6	82,7	2000	سبي الهادي
30,0	35,8	77,6	1,6	85,0	12,2	17,6	70,2	13,2	21,5	27,5	21,7	16,2	46	0,7	0,1	31,9	67,4	6700	مساكن
17,6	2,5	59,8	1,8	91,9	4,2	12,2	83,6	0,3	1,5	15,4	56,4	26,3	5	0,7	0,1	19,3	79,8	691	القاعة الصغرى
18,8	11,5	78,4	1,6	92,5	9,6	9,1	81,4	9,0	18,9	30,4	29,3	12,4	166	0,6	1,1	21,3	77,0	27198	المجموع
5,6	4,7	41,0	1,0	91,0	9,0	4,3	86,7	6,4	16,2	30,5	34,0	12,9	9684	1,3	0,1	17,7	80,9	774851	مجموع كل المعتمديات

التعداد العام للسكان و السكنى لسنة 2004 - العدد الثالث: خصائص السكان و المساكن و الأسر على مستوى المعتمديات  
الجزء الثالث: إقليم الوسط الشرقي

## مؤشرات حول خصائص الأسر و ظروف عيشها على مستوى المعتمديات -2004- مجموع الواسطن البلدي و غير البلدي

نسبة امتلاك الأسر لوسائل الاتصال الحديثة (%)			نسبة امتلاك الأسر للجهيزات المنزلية (%)							نسبة امتلاك الأسر للمركبة الخاصة (%)		نسبة توريد الأسر ب (%)					الأسر و متوسط حجمها			إسم المعتمدية
حاسوب	هاتف جوال على الأقل	هاتف قار	مخيف هواء	آلة غسل الثياب	آلة طبخ بالفرن	الثلاجة	الوآلي	جهاز التفتحة	راديو مسجلة	المركبة لسيارة (%)	غزل القارورة أو الغازل الطبيعي للطبخ	التيار الكهربائي	ماء مورد عمومي أو عن طريق جمعية مائية *	ماء سبالة	متوسط حجم الأسرة	عدد الأسر				
16,2	70,3	51,9	15,8	61,1	80,7	94,0	72,7	94,8	91,0	30,3	99,2	100,0	0,1	99,7	3,44	8621	سوسة المدينة			
9,6	62,4	41,2	6,4	44,9	67,7	89,0	55,8	91,7	84,6	21,4	99,6	99,7	0,3	99,7	4,41	14813	سوسة الرياض			
19,2	73,0	54,6	17,4	65,2	80,8	94,4	75,2	95,7	91,5	40,7	99,5	100,0	0,0	100,0	3,96	15822	سوسة جوهرة			
4,3	53,9	36,4	3,4	39,6	67,8	89,0	56,7	92,6	83,7	13,1	99,5	99,6	0,2	99,7	4,52	10230	سوسة سيدي عبد الحميد			
16,3	69,3	52,2	14,9	68,3	74,9	92,8	72,3	95,8	89,6	33,8	99,2	100,0	0,1	99,5	3,97	8746	حمام سوسة			
11,9	60,5	50,2	9,6	53,7	69,0	92,1	59,1	93,1	89,2	27,0	99,3	99,5	0,2	99,4	4,10	6279	أكودة			
4,9	47,5	40,5	1,9	40,8	48,9	87,6	38,1	94,0	85,5	18,0	99,3	99,8	0,9	98,7	4,78	10709	القنعة الكبرى			
5,4	44,3	30,4	1,9	28,2	57,4	84,8	36,4	90,9	76,5	15,5	98,4	99,2	1,4	97,4	4,49	3920	سيدي بوعلي			
7,1	52,6	36,7	1,8	32,5	67,2	89,8	54,4	94,3	75,6	17,7	98,7	99,6	1,9	97,7	4,67	1695	هرقة			
2,7	37,0	19,9	1,4	13,1	38,8	78,5	32,0	90,3	75,0	13,4	99,5	99,6	3,6	95,1	5,17	8405	النفيسة			
2,1	40,6	11,6	0,7	18,3	40,5	79,3	32,5	92,0	80,0	12,1	99,5	98,9	1,0	97,1	4,76	4955	بوفيشة			
1,2	37,1	18,9	0,4	7,0	17,2	71,3	24,9	86,4	73,4	14,8	98,9	99,5	0,2	99,7	5,49	2121	كنار			
1,1	46,2	6,4	3,5	10,3	38,6	68,0	36,1	87,9	77,7	18,0	99,2	98,9	3,6	95,6	4,86	2390	سيدي الهاني			
8,4	54,3	52,0	6,4	46,8	70,2	88,2	55,0	92,4	83,4	23,8	98,1	98,5	1,5	98,1	4,40	19423	مسكن			
10,0	49,4	36,1	5,1	40,5	67,4	88,0	45,0	93,5	85,6	19,1	99,2	99,7	3,8	96,0	4,34	6390	القنعة الصغرى			
9,6	56,7	41,8	7,6	44,7	64,8	88,2	54,5	93,0	84,8	23,6	99,2	99,5	1,0	98,6	4,37	124519	المجموع			
7,0	46,3	35,3	5,7	34,5	52,9	81,8	46,6	90,1	77,0	21,0	99,1	98,9	9,8	83,5	4,53	2185839	مجموع كامل الجمهورية			

(\*) حـ: مورد وبع اعتمد في تلك الحلقين إما كـ مورد لسـي أو كـ مورد كـلـي لـمـاء الصـالح للـشـرب

## مؤشرات حول خصائص الأسر و ظروف عيشها على مستوى المعتمديات -2004- الوسط البلدي

نسبة امتلاك الأسر لوسائل الاتصال الحديثة (%)			نسبة امتلاك الأسر للتجهيزات المنزلية (%)							نسبة امتلاك الأسر للمركبات (%)		نسبة توريد الأسر بـ (%)					الأسر و متوسط حجمها		الاسم المستعمدة
حاسوب	هاتف جوال على الأقل	هاتف قار	مكيف هواء	آلة غسل الثياب	آلة طبخ بالفرن	الثلاجة	الهوائي	جهاز التلفزة	راديو مسجلة	المركبة لسيارة (%)	غزل القارورة أو الغاز الطبيعي للطبخ	التيار الكهربائي	ماء مورد عمومي أو عن طريق جمعية مائية *	ماء سبالة	متوسط حجم الأسرة	عدد الأسر			
16,2	70,3	51,9	15,8	61,1	80,7	94,0	72,7	94,8	91,0	30,3	99,2	100,0	0,1	99,7	3,44	8621	سوسة الحينية		
9,6	62,4	41,2	6,4	44,9	67,7	89,0	55,8	91,7	84,6	21,4	99,6	99,7	0,3	99,7	4,41	14813	سوسة الرياض		
19,2	73,0	54,6	17,4	65,2	80,8	94,4	75,2	95,7	91,5	40,7	99,5	100,0	0,0	100,0	3,96	15822	سوسة جوهرة		
4,3	53,9	36,4	3,4	39,6	67,8	89,0	56,7	92,6	83,7	13,1	99,5	99,6	0,2	99,7	4,52	10230	سوسة سيدي عبد الحيد		
16,3	69,3	52,2	14,9	68,3	74,9	92,8	72,3	95,8	89,6	33,8	99,2	100,0	0,1	99,5	3,97	8746	حمام سوسة		
12,3	63,1	52,5	8,5	56,3	71,0	93,0	60,8	94,0	89,8	26,6	99,4	99,8	0,3	99,4	4,11	5163	أكودة		
5,3	47,6	43,5	2,1	44,4	50,6	88,7	40,1	94,4	86,3	18,5	99,3	99,9	0,1	99,7	4,75	9689	القلعة الكبرى		
8,2	51,9	36,2	2,4	40,1	60,3	86,9	44,7	92,4	80,0	19,5	98,6	99,2	0,1	99,5	4,28	2103	سيدي بو علي		
9,0	53,0	39,3	2,1	39,0	73,7	91,6	62,9	96,3	79,8	20,1	99,1	99,8	0,0	100,0	4,80	1318	هرقله		
7,6	54,0	50,0	3,8	36,9	72,4	92,4	58,9	96,1	83,3	19,3	99,7	99,6	0,0	100,0	4,69	2127	النفيسة		
4,3	51,4	27,1	1,2	33,0	57,5	88,3	44,2	95,9	79,1	16,3	99,9	99,7	0,0	100,0	4,76	1827	بوفيشة		
1,6	54,2	10,1	2,7	18,6	55,1	79,7	51,4	91,8	71,1	22,5	99,5	99,5	0,0	100,0	4,79	638	سيدي الهاني		
9,9	55,7	56,2	7,5	52,3	74,1	91,3	58,9	94,1	84,6	25,4	99,3	99,9	0,0	99,9	4,39	14604	مسكان		
11,0	50,5	38,5	5,5	42,8	70,7	89,5	47,6	93,9	86,1	20,0	99,3	99,8	2,5	97,4	4,32	5804	القلعة الصغرى		
11,3	60,7	47,1	8,8	51,7	70,9	91,1	60,2	94,1	86,7	25,7	99,4	99,8	0,3	99,6	4,26	101505	المجموع		
9,9	54,3	47,1	8,1	47,2	67,6	90,6	58,5	94,4	81,7	25,4	99,5	99,8	0,6	98,4	4,32	1488656	مجموع كامل الجمهورية		

(\*) هذا المورد وقع اختاره في مكانا الحائزين إما كمورد أساسي أو كمورد ثاني للبدء فيملح الشراء

مؤشرات حول خصائص الأسر و ظروف عيشها على مستوى المعتمديات -2004-  
الوسط غير البلدي

نسبة امتلاك الأسر لوسائل الاتصال الحديثة (%)			نسبة امتلاك الأسر للتجهيزات المنزلية (%)						نسبة امتلاك الأسر للمركبات		نسبة تروء الأسر ب (%)				الأسر و متوسط حجمها		إسم المعتمدية
حاسوب	هاتف جوال على الأقل	هاتف قار	مكيف هواء	آلة غسيل الثياب	آلة طبخ بالفرن	الثلاجة	الهوائي	جهاز التلفزة	راديو مسجلة	نسبة امتلاك لسيارة (%)	غزل القارورة أو الغاز الطبيعي للطبخ	التيار الكهربائي	مورد صومعي أو عن طريق جمعية مالية *	ماء سبالة	متوسط حجم الأسرة	عدد الأسر	
10,1	48,6	39,5	15,1	41,2	60,1	88,2	50,6	89,0	86,1	28,7	98,6	98,2	0,1	99,1	4,01	1116	أكودة
0,7	46,8	12,8	0,2	5,9	32,8	76,7	19,2	90,5	77,7	13,7	99,2	99,3	8,5	89,6	5,10	1020	القاعة الكبرى
2,0	35,5	23,7	1,3	14,4	54,0	82,3	26,6	89,2	72,4	10,9	98,1	99,1	2,9	95,0	4,73	1817	سبدي بو علي
0,5	51,3	27,7	0,8	9,4	44,4	83,3	25,1	87,1	61,2	9,6	97,3	99,2	8,5	89,9	4,19	377	هرقة
1,1	31,1	9,7	0,7	5,1	27,4	73,8	22,9	88,4	72,2	11,5	99,5	99,7	4,9	93,5	5,33	6278	الفيضة
0,8	34,3	2,6	0,5	9,8	30,5	74,1	25,7	89,7	80,6	9,6	99,3	98,5	1,6	95,5	4,76	3128	بوفيشة
1,2	37,1	18,9	0,4	7,0	17,2	71,3	24,9	86,4	73,4	14,8	98,9	99,5	0,2	99,7	5,49	2121	كنار
0,9	43,2	5,0	3,8	7,3	32,6	63,7	30,6	86,5	80,1	16,4	99,1	98,7	4,9	94,1	4,88	1752	سبدي الهاني
4,1	50,1	39,3	3,0	30,2	58,5	78,7	43,4	87,5	79,6	19,2	94,6	94,1	5,8	92,4	4,40	4819	مساكن
0,3	38,4	11,8	0,9	18,2	34,5	73,3	19,0	89,1	80,4	9,8	98,4	98,3	16,9	82,6	4,52	586	القاعة الصغرى
2,1	39,4	18,4	2,1	14,2	38,2	75,5	29,8	88,2	76,6	14,3	98,1	98,1	4,3	94,0	4,88	23014	المجموع
0,8	29,4	10,1	0,7	7,4	21,6	63,1	21,5	81,0	67,0	11,6	98,3	96,6	11,7	52,0	4,99	697183	مجموع كامل الجمهورية

(\*) هذا المورد وقع بدوره في مكانا الخطئ بما كورد لاسمي أو كورد تقوي لاسم البلدية

## مؤشرات حول الهجرة الداخلية بين المعتمديات والهجرة الى الخارج -2004- مجموع الجنسين

اسم المعتمدية	الهجرة الداخلية						الهجرة الخارجية					
	تدفق المهاجرين الداخلية	صافي الهجرة	العمل	مصاحبة العائلة *	التوزيع النسبي للتقادمين حسب أسباب الهجرة الداخلية (%)	سبب آخر	التدفق الهجرة الخارجية	صافي الهجرة	المقارنون	التقادمون	العمل	التوزيع النسبي للمقارنين حسب أسباب الهجرة الخارجية (%)
سوسة الحضرية	4637	13708	9071	22,8	47,6	16,0	11,0	2,6	199	359	-160	52,0
سوسة الرياض	13648	4397	9251	17,7	49,4	23,0	8,9	1,0	269	483	-214	55,4
سوسة جوهرة	14111	3621	10490	17,1	55,3	10,6	14,9	2,1	557	620	-63	49,1
سوسة سيدي عبد الحميد	6900	4138	2762	25,1	57,0	7,2	9,6	1,1	129	358	-229	68,4
حمام سوسة	4229	2130	2099	29,6	53,9	2,3	12,2	2,0	342	309	33	48,2
أكودة	2516	1113	1403	28,3	57,2	4,1	7,4	3,1	141	217	-76	54,6
القنعة الكبرى	1153	1178	-25	27,0	60,9	0,9	5,6	5,7	42	262	-220	68,3
سيدي بوعلي	667	610	57	21,1	70,2	0,9	3,9	3,9	15	72	-57	70,8
هرقة	368	285	83	22,3	67,9	1,1	4,9	3,8	25	85	-60	71,8
النفيسة	1179	1399	-220	30,5	59,5	1,4	4,6	4,2	38	249	-211	72,7
بوفيشة	1079	748	331	28,6	64,8	0,7	4,1	1,8	21	62	-41	79,0
كنزار	223	368	-145	13,9	69,1	0,0	3,6	13,5	9	155	-146	88,4
سيدي الهاني	308	436	-128	21,1	68,8	0,7	4,2	5,2	7	120	-113	92,5
مسكن	4245	2076	2169	39,4	50,8	1,7	4,7	3,4	232	2149	-1917	74,8
القنعة الصغرى	3524	717	2807	17,9	62,7	1,3	17,2	0,9	63	131	-68	61,1
المجموع	58787	36924	21863	22,4	54,4	10,6	10,6	2,0	2089	5631	-3542	66,2
مجموع كامل الجمهورية	710425	710425	0	19,9	57,3	8,1	12,0	2,8	28486	76783	-48297	71,1
(*) مصاحبة العائلة أو الزواج												

الجزء الثالث: إقليم الوسط الشرقي

التعداد العام للسكان والسكنى لسنة 2004 - العدد الثالث: خصائص السكان والمساكن والأسر على مستوى المعتمديات

## مؤشرات حول الهجرة الداخلية بين المعتمديات والهجرة الى الخارج -2004- تكرور

الهجرة الخارجية	الهجرة الداخلية			الهجرة الخارجية			الهجرة الداخلية			اسم المعتمدية					
	التوزيع النسبي للهجرة حسب أسباب الهجرة الخارجية (%)	تدفق الهجرة الخارجية	صافي الهجرة	التوزيع النسبي للهجرة الداخلية (%)	تدفق الهجرة الداخلية	صافي الهجرة									
سبب آخر	مصحبة العائلة *	الدراسة	العمل	سبب آخر	المسكن	الدراسة *	مصحبة العائلة	العمل	صافي الهجرة	المغتادرون	القادمون				
1,4	8,7	28,5	61,4	-175	278	103	2,7	13,8	19,6	35,5	28,4	-4761	7165	2404	سوسة المدينة
1,1	8,4	23,9	66,6	-230	369	139	1,1	12,2	25,8	36,3	24,6	5127	2290	7417	سوسة الرياض
1,4	6,3	35,5	56,8	-199	493	294	2,3	19,7	11,3	43,1	23,6	6363	1788	7151	سوسة جوهرة
1,8	4,9	12,4	80,9	-215	284	69	1,2	12,7	9,5	43,0	33,5	1435	2060	3495	سوسة سيدي عبد الحميد
0,9	4,7	35,7	58,7	-41	235	194	2,3	17,0	2,5	38,5	39,8	1072	1097	2169	حمام سوسة
0,6	6,9	28,7	63,8	-98	175	77	3,4	10,5	4,9	39,8	41,5	768	529	1297	أكودة
2,5	2,5	22,9	72,0	-207	236	29	6,0	7,4	1,2	41,8	43,6	16	582	598	القاعة الكبرى
0,0	4,4	21,7	73,9	-60	69	9	5,5	5,8	0,9	52,0	35,7	50	275	325	سيدي بوعلي
1,3	5,2	16,9	76,6	-62	77	15	3,8	7,5	0,5	49,5	38,7	69	117	186	هرقلة
0,5	2,8	16,0	80,7	-193	212	19	5,4	5,7	2,0	41,1	45,9	-143	759	616	النفيسة
0,0	7,1	10,7	82,1	-45	56	11	2,0	5,2	0,7	44,0	48,1	171	385	556	بوفيشة
0,7	0,0	8,9	90,4	-144	146	2	19,8	4,2	0,0	51,0	25,0	-84	180	96	كنار
0,0	0,0	3,5	96,5	-109	114	5	8,3	5,8	0,6	46,8	38,5	-61	217	156	سيدي الهاني
0,8	2,2	14,3	82,8	-1752	1891	139	4,1	6,5	1,5	41,1	46,8	1019	1003	2022	مساكين
0,9	3,6	25,5	70,0	-75	110	35	1,1	24,0	1,3	47,6	25,9	1445	359	1804	القاعة الصغرى
1,0	4,0	20,0	75,0	-3605	4745	1140	2,3	14,2	12,3	40,6	30,6	11486	18806	30292	المجموع
4,2	2,5	14,1	79,2	-49011	64982	15971	3,1	17,5	9,7	41,1	28,6	0	367479	367479	مجموع كامل الجمهورية

(\*) مصاحبة العائلة أو الزواج

## مؤشرات حول الهجرة الداخلية بين المعتمديات والهجرة الى الخارج -2004-

أنشأت

جول 6.31.ج

اسم المعتمدية	الهجرة الداخلية						الهجرة الخارجية					
	تدفق المهاجرين الداخليين	صافي الهجرة	العمل	مصاحبة العائلة	مساكن	نسبة أخرى	تدفق المهاجرين الداخليين	صافي الهجرة	العمل	دراسة	نسبة أخرى	نسبة أخرى
سوسة المدينة	2233	6543	4310-	16,8	60,6	12,1	19,6	5,1	0,8	2,5	96	81
سوسة الرياض	6231	2107	4124	9,6	64,9	19,6	67,8	10,3	5127	1833	6960	66,7
سوسة جوهرة	6960	1833	5127	10,3	67,8	19,6	67,8	10,3	5127	1833	6960	75,4
سوسة سيدي عبد الحميد	3405	2078	1327	16,5	71,3	4,8	71,3	16,5	1327	2078	3405	74,3
حمام سوسة	2060	1033	1027	18,8	70,2	2,1	70,2	18,8	1027	1033	2060	78,4
أكودة	1219	584	635	14,4	75,6	3,3	75,6	14,4	635	584	1219	76,2
القاعة الكبرى	555	596	41-	9,0	81,4	0,5	81,4	9,0	41-	596	555	34,6
سيدي بوعلي	342	335	7	7,3	87,4	0,9	87,4	7,3	7	335	342	100,0
هرقة	182	168	14	5,5	86,8	1,7	86,8	5,5	14	168	182	62,5
الفيضة	563	640	77-	13,5	79,6	0,7	79,6	13,5	77-	640	563	59,5
بوفيشة	523	363	160	7,8	87,0	0,8	87,0	7,8	160	363	523	50,0
كنار	127	188	61-	5,5	82,7	0,0	82,7	5,5	61-	188	127	44,4
سيدي الهاني	152	219	67-	3,3	91,4	0,7	91,4	3,3	67-	219	152	16,7
مسكن	2223	1073	1150	32,6	59,6	1,9	59,6	32,6	1150	1073	2223	52,5
القاعة الصغرى	1720	358	1362	9,5	78,6	1,3	78,6	9,5	1362	358	1720	57,1
المجموع	28495	18118	10377	13,8	69,0	8,8	69,0	13,8	10377	18118	28495	64,3
مجموع كامل الجمهورية	342946	342946	0	10,5	74,7	6,1	74,7	10,5	0	342946	342946	16,2

(\*) مصاحبة العائلة أو الزواج

التعداد العام للسكان والسكنى لسنة 2004 - العدد الثالث: خصائص السكان والمساكن والأسر على مستوى المعتمديات

الجزء الثالث: إقليم الوسط الشرقي





# مؤشرات على مستوى معتمديات ولاية المنستير



## مؤشرات حول الخصائص الديموغرافية للسكان على مستوى المعتمديات - 2004 -

## مجموع الجنسين

توزيع السكان حسب الحالة المدنية(%)				عدد السكان من الفئة العمرية 15 سنة فما فوق		التوزيع النسبي للسكان حسب الفئة العمرية (%)								نسبة الوسط البلدي		العدد الجملي للسكان		إسم المعتمدية
مطلق	أرامل	متزوج	أعزب	60 سنة فما فوق	59-60 سنة	50-59 سنة	40-49 سنة	30-39 سنة	20-29 سنة	15-19 سنة	10-14 سنة	5-9 سنوات	0-4 سنوات					
1,0	3,9	47,7	47,5	61698	6,6	6,8	11,7	15,5	26,3	9,1	8,4	7,9	7,8	100,0	81294	المستير		
0,8	5,3	54,4	39,5	13016	8,4	6,2	11,9	13,7	17,8	11,1	10,9	9,9	10,1	100,0	18852	الوردانين		
0,8	4,8	53,3	41,2	15944	8,0	7,2	13,2	15,5	19,2	10,1	9,6	8,7	8,5	100,0	21799	الساقلين		
0,7	4,7	53,4	41,2	18085	9,3	6,1	10,7	12,7	19,2	11,7	10,8	9,8	9,8	100,0	25947	زرطين		
1,1	5,1	54,8	39,0	9112	10,5	7,1	11,5	13,3	18,3	11,3	9,9	9,0	9,1	100,0	12650	بني حسان		
0,8	4,5	54,2	40,5	38172	7,9	5,9	11,2	13,8	19,3	10,9	10,8	10,2	10,0	100,0	55272	جمال		
0,7	4,1	53,3	41,9	19091	7,6	5,3	11,0	14,7	20,3	10,8	10,4	9,7	10,1	100,0	27382	بنبله		
0,7	5,4	53,7	40,3	52596	8,7	6,3	11,0	13,4	18,3	11,6	10,8	9,8	10,1	100,0	75885	المكنين		
1,0	5,8	53,2	40,1	9939	10,9	7,6	12,0	13,5	18,0	10,5	10,1	9,2	8,1	100,0	13695	البقاظة		
0,7	5,1	56,1	38,2	21713	7,6	6,3	12,0	13,9	18,3	11,6	10,5	9,8	10,0	100,0	31154	طبلية		
1,1	5,2	53,9	40,0	28901	8,1	7,0	12,7	14,9	18,9	10,7	10,0	9,0	8,7	100,0	39991	قصر هلال		
0,9	5,5	54,6	39,1	20117	8,4	6,6	11,8	14,0	18,7	10,6	10,4	9,7	9,9	100,0	28722	قصيبة المدوني		
1,1	5,1	52,0	41,8	16341	8,9	6,3	12,2	14,2	18,6	11,0	10,2	9,6	9,0	100,0	22947	صيدلة لمطه بوججر		
0,9	4,8	52,7	41,6	324725	8,1	6,5	11,7	14,2	20,1	10,7	10,1	9,3	9,3	100,0	455590	المجموع		
1,0	4,8	52,0	42,2	7263036	9,5	7,4	12,2	14,6	18,8	10,7	10,0	8,6	8,2	64,9	9910872	مجموع كامل الجمهورية		

الجزء الثالث: إقليم الوسط الشرقي

التعداد العام للسكان والسكنى لسنة 2004 - العدد الثالث: خصائص السكان والمساكن والأسر على مستوى المعتمديات

مؤشرات حول الخصائص الديموغرافية للسكان على مستوى المعتمديات - 2004 -

تكمّل

جدول 1.32 ب

اسم المعتمدية	العدد الجملي للسكان	نسبة الوسط البلدي	التوزيع النسبي للسكان حسب الفئة العمرية (%)										عدد السكان من الفئة العمرية 15 سنة فما فوق			توزيع السكان حسب الحالة المدنية (%)		
			4-0 سنوات	5-9 سنوات	10-14 سنة	15-19 سنة	20-29 سنة	30-39 سنة	40-49 سنة	50-59 سنة	60 سنة فما فوق	أعرب	متزوج	أرمل	مطلق			
المفسير	42755	100,0	7,8	7,8	8,4	9,1	26,8	15,5	11,8	6,7	6,2	32503	53,1	45,8	0,7	0,4		
الوردانين	9507	100,0	10,5	10,6	11,7	10,7	17,1	13,7	12,1	6,0	7,7	6394	44,2	54,3	1,0	0,4		
الساقلين	11224	100,0	8,4	8,4	9,8	10,1	19,3	15,6	13,3	7,3	7,7	8231	46,5	52,3	0,9	0,4		
زريطين	12945	100,0	9,8	9,8	11,1	11,8	19,3	12,7	10,6	5,5	9,5	8970	45,8	52,8	1,0	0,5		
بني حسان	6386	100,0	9,4	9,8	9,9	11,3	18,4	13,3	11,2	6,4	10,3	4530	43,7	54,6	1,1	0,6		
جمال	27516	100,0	10,3	10,6	10,8	10,9	18,6	13,8	11,6	5,6	7,9	18807	44,3	54,4	0,9	0,4		
بنينة	13978	100,0	10,6	10,1	10,6	10,8	19,2	15,0	11,7	5,1	7,0	9612	45,3	53,4	0,8	0,4		
المكنين	38124	100,0	10,6	10,0	10,9	12,0	18,7	13,0	10,9	5,9	7,9	26107	46,0	53,0	0,7	0,3		
القباطة	6814	100,0	8,1	9,5	10,2	10,6	18,5	13,6	11,9	7,3	10,3	4919	45,1	53,8	0,6	0,5		
طليبة	15977	100,0	10,2	9,7	10,9	11,3	18,3	14,2	12,2	5,9	7,4	11058	43,7	55,2	0,8	0,3		
قصر هلال	19946	100,0	9,1	9,5	10,5	10,7	17,8	14,9	13,2	7,1	7,4	14158	43,3	55,6	0,8	0,4		
قصيبة المدوني	14399	100,0	9,9	10,1	11,1	10,9	18,3	13,8	12,1	6,4	7,4	9932	44,3	54,4	0,9	0,4		
صيدة لمطعة بوججر	11093	100,0	9,7	10,0	10,9	11,6	16,4	13,9	13,2	6,4	8,0	7696	44,0	54,7	0,7	0,6		
المجموع	230664	100,0	9,5	9,5	10,3	10,8	20,0	14,2	11,9	6,2	7,6	162917	46,4	52,4	0,8	0,4		
مجموع كامل الجمهورية	4965435	65,3	8,4	8,8	10,3	10,9	18,5	14,1	12,2	7,3	9,6	3603340	46,6	51,8	1,0	0,5		

الجزء الثالث: إقليم الوسط الشرقي

التعداد العام للسكان والسكنى لسنة 2004 - العدد الثالث: خصائص السكان والمساكن والأسر على مستوى المعتمديات

مؤشرات حول الخصائص الديموغرافية للسكان على مستوى المعتمديات - 2004 -

جول 1.32 ج

الناتج

توزيع السكان حسب الحالة المدنية (%)				عدد السكان من الفئة العمرية 15 سنة فما فوق		التوزيع النسبي للسكان حسب الفئة العمرية (%)								نسبة الوسط البلدي		العدد الجملي للسكان		اسم المعتمدية
مطلق	أرمل	متزوج	أعزب	60 سنة فما فوق	59-50 سنة	49-40 سنة	39-30 سنة	29-20 سنة	19-15 سنة	14-10 سنة	9-5 سنوات	4-0 سنوات						
1.5	7.4	49.8	41.3	29195	7.0	7.0	11.5	15.5	25.7	9.1	8.3	8.1	7.9	100.0	38539	المفسير		
1.2	9.4	54.4	34.9	6622	9.1	6.3	11.7	13.8	18.5	11.4	10.1	9.3	9.7	100.0	9345	الوردانين		
1.2	9.0	54.4	35.5	7713	8.4	7.0	13.0	15.4	19.1	10.1	9.4	9.1	8.6	100.0	10575	الساقلين		
1.0	8.4	53.9	36.7	9115	9.1	6.8	10.8	12.7	19.2	11.6	10.5	9.8	9.7	100.0	13002	زرطدين		
1.6	9.1	55.0	34.4	4582	10.7	7.9	11.9	13.3	18.1	11.3	9.9	8.1	8.9	100.0	6264	بني حسان		
1.2	8.0	54.0	36.8	19365	7.9	6.2	10.9	13.8	20.0	11.0	10.8	9.7	9.7	100.0	27756	جمال		
1.0	7.4	53.2	38.5	9479	8.2	5.5	10.3	14.4	21.5	10.8	10.3	9.4	9.7	100.0	13404	بنيلة		
1.1	9.9	54.4	34.6	26489	9.4	6.7	11.2	13.8	17.8	11.2	10.6	9.7	9.6	100.0	37761	المكنين		
1.5	10.8	52.6	35.2	5020	11.5	8.0	12.1	13.5	17.5	10.5	9.9	9.0	8.2	100.0	6881	القباطة		
1.1	9.5	57.0	32.4	10655	7.8	6.8	11.7	13.6	18.4	11.9	10.1	9.9	9.8	100.0	15177	طليبة		
1.7	9.3	52.2	36.8	14743	8.8	6.8	12.2	15.0	20.0	10.7	9.5	8.6	8.3	100.0	20045	قصر هلال		
1.4	9.9	54.8	34.0	10185	9.3	6.7	11.5	14.2	19.0	10.3	9.7	9.3	9.9	100.0	14323	قصيبة المديوني		
1.5	9.1	49.7	39.8	8645	9.8	6.2	11.3	14.5	20.7	10.4	9.5	9.2	8.4	100.0	11854	صيد لمطة بوججر		
1.3	8.8	53.1	36.8	161808	8.6	6.7	11.4	14.3	20.3	10.7	9.9	9.1	9.1	100.0	224926	المجموع		
1.5	8.5	52.1	37.9	3659696	9.4	7.6	12.2	15.2	19.1	10.6	9.7	8.3	7.9	64.5	4945437	مجموع كامل الجمهورية		

الجزء الثالث: إقليم الوسط الشرقي

التعداد العام للسكان والسكنى لسنة 2004 - العدد الثالث: خصائص السكان والمساكن والأسر على مستوى المعتمديات

## مؤشرات حول الخصائص التربوية للسكان على مستوى المعتمديات - 2004 - مجموع الجنس

الأمية	نسبة الأمية %	عدد الأميين 10 سنوات فأكثر	الفئة العمرية 10 سنوات فما فوق حسب المستوى التعليمي					نسبة التدرّس بالتعليم العالي 19-24 سنة %	نسبة التدرّس 14 - 6 سنة %	اسم المعتمدية
			% عالي	% ثانوي وما شابهه	% ابتدائي وما شابهه	لا شيء	مجموع السكان 10 سنوات فأكثر			
المنستير	8,9	6098	20,1	39,8	31,1	9,1	68490	45,7	97,7	
الوردانين	17,3	2609	4,1	29,7	48,8	17,4	15079	12,6	95,5	
الساقلين	14,5	2618	5,9	37,1	42,4	14,6	18040	16,7	97,6	
زرطين	23,0	4809	5,7	32,2	38,9	23,2	20882	15,5	96,8	
بني حسان	19,7	2041	5,4	33,8	40,9	19,9	10364	14,3	95,3	
جمال	16,6	7345	6,3	34,3	42,7	16,8	44143	14,5	96,4	
بنبله	14,7	3226	5,4	33,8	46,0	14,8	21949	12,3	96,9	
المكنين	20,1	12226	5,9	32,7	41,1	20,2	60778	14,0	94,7	
البقاظة	19,5	2204	7,0	35,3	37,9	19,8	11317	19,5	97,5	
طليبة	13,6	3397	6,9	38,3	41,2	13,7	24990	19,5	96,9	
قصر هلال	15,1	4961	8,9	40,3	35,6	15,2	32905	19,6	96,6	
قصيبة المدوني	14,3	3294	8,6	38,2	38,9	14,3	23103	20,9	97,1	
صيادة لمطة-بوججر	14,0	2614	9,3	39,2	37,4	14,1	18678	20,6	97,8	
المجموع	15,5	57442	9,1	36,2	39,1	15,6	370718	23,1	96,5	
مجموع كامل الجمهورية	23,3	1925771	7,7	32,2	36,6	23,5	8254489	18,2	94,9	

التعداد العام للسكان والسكنى لسنة 2004 - العدد الثالث: خصائص السكان والمساكن والأسر على مستوى المعتمديات  
الجزء الثالث: إقليم الوسط الشرقي

مؤشرات حول الخصائص التربوية للسكان على مستوى المعتمديات - 2004-  
ذ كور

الوحدة	نسبة الأمية %	عدد الأميين 10 سنوات فأكثر	الفئة العمرية 10 سنوات فما فوق حسب المستوى التعليمي					نسبة التدرّس بالتعليم العالي 19-24 سنة %	نسبة التدرّس 14 - 6 سنة %	اسم المعتمدية
			% عالي	% ثانوي وما شابهه	% ابتدائي وما شابهه	لا شيء	مجموع السكان 10 سنوات فأكثر			
المنستير	4,7	1701	21,6	41,4	32,2	4,8	36080	44,7	97,4	
الوردانين	11,8	885	3,7	30,4	54,0	11,9	7509	7,3	94,3	
الساقلين	8,7	813	6,2	39,5	45,5	8,8	9331	13,5	97,2	
زرطين	14,8	1542	6,7	36,1	42,2	15,0	10407	12,3	97,2	
بني حسان	11,8	608	5,9	38,5	43,7	11,9	5161	11,2	95,7	
جمال	11,3	2452	6,8	37,4	44,5	11,4	21768	12,6	96,3	
بنبله	8,9	983	5,4	37,5	48,2	9,0	11096	10,3	96,3	
المكنين	12,1	3672	6,3	36,1	45,4	12,2	30272	10,6	94,1	
البقاظة	11,9	668	7,4	41,6	38,8	12,3	5616	14,0	97,3	
طليبة	9,1	1167	7,4	40,4	43,0	9,2	12798	16,2	96,3	
قصر هلال	9,6	1553	9,8	42,8	37,7	9,7	16249	16,3	97,0	
قصيبة المدوني	7,6	879	9,4	43,8	39,2	7,7	11523	17,7	96,7	
صيادة لمطة-بوججر	8,7	772	9,4	42,8	39,0	8,8	8905	14,8	97,3	
المجموع	9,5	17695	9,9	39,2	41,3	9,6	186715	20,8	96,2	
مجموع كامل الجمهورية	15,2	626544	8,7	35,6	40,3	15,5	4112862	16,2	95,3	

التعداد العام للسكان والسكنى لسنة 2004 - العدد الثالث: خصائص السكان والمساكن والأسر على مستوى المعتمديات  
الجزء الثالث: إقليم الوسط الشرقي

مؤشرات حول الخصائص التربوية للسكان على مستوى المعتمديات - 2004-  
إنشأ

الأممية	نسبة الأممية %	عدد الأميين 10 سنوات فأكثر	الفئة العمرية 10 سنوات فما فوق حسب المستوى التعليمي					نسبة التعدرس بالتعليم العالي 19-24 سنة %	نسبة التعدرس 14 - 6 سنة %	اسم المعتمدية
			% عالي	% ثانوي وما شابهه	% ابتدائي وما شابهه	لا شيء	مجموع السكان 10 سنوات فأكثر			
13,6		4397	18,4	38,0	29,9	13,8	32410	46,9	98,0	المنستير
22,8		1724	4,4	28,9	43,8	22,9	7570	17,7	96,9	الوردانين
20,7		1805	5,5	34,6	39,1	20,8	8709	20,1	98,0	الساقلين
31,2		3267	4,7	28,3	35,7	31,3	10475	18,8	96,4	زرمتين
27,5		1433	4,9	29,2	38,2	27,7	5203	17,6	94,9	بني حسان
21,9		4893	5,8	31,3	41,0	22,0	22375	16,2	96,5	جمال
20,7		2243	5,5	30,1	43,7	20,8	10853	14,2	97,6	بنبله
28,0		8554	5,6	29,4	37,0	28,2	30506	17,6	95,2	المكنين
26,9		1536	6,7	29,1	37,0	27,3	5701	25,7	97,8	البقالطة
18,3		2230	6,3	36,0	39,4	18,4	12192	22,9	97,6	طليبة
20,5		3408	8,0	37,9	33,5	20,6	16656	22,6	96,2	قصر هلال
20,9		2415	7,9	32,7	38,5	21,0	11580	24,1	97,6	قصيبة المدوني
18,8		1842	9,2	35,9	36,0	18,9	9773	25,3	98,4	صيادة لمطة-بوججر
21,6		39747	8,4	33,1	36,8	21,7	184003	25,5	96,9	المجموع
31,4		1299227	6,8	28,7	33,0	31,5	4141627	20,3	94,4	مجموع كامل الجمهورية

التعداد العام للسكان والسكنى لسنة 2004 - العدد الثالث: خصائص السكان والمساكن والأسر على مستوى المعتمديات  
الجزء الثالث: إقليم الوسط الشرقي



مؤشرات حول الخصائص الإقتصادية للسكان على مستوى المعتمديات - 2004-  
مجموع الجنسین نكور وإنات

البطالة			توزيع المشتغلين 15 سنة فأكثر حسب القطاع الاقتصادي										النشاط الاقتصادي		إسم المعتمدية
نسبة البطالة %	عدد العاطلين	عدد المشتغلين	المجموع	قطاع غير مصرح به	خدمات أخرى	الإدارة والتربية والصحة	النقل والمواصلات	التجارة	البناء والأشغال العامة	المناجم والطاقة	صناعات تحويلية	الزراعة والصيد البحري	نسبة النشاط %	عدد النشطين	
18 - 59 سنة	18 - 59 سنة	18 - 59 سنة												15 سنة فأكثر	
7,4	2230	27920	28741	543	4987	6446	2067	2516	3014	272	8327	569	50,4	31121	المستير
7,7	499	5991	6485	70	878	679	358	550	737	21	2725	467	54,2	7055	الوردانين
8,3	669	7347	7648	92	1646	989	488	639	787	88	2628	291	52,5	8373	الساطين
9,8	766	7030	7492	149	461	878	280	643	646	56	3988	391	46,1	8335	زرمين
9,5	432	4098	4403	104	227	558	173	223	483	17	2182	436	53,7	4892	بني حسان
6,2	1185	17885	19094	287	1650	1828	752	1935	2339	75	9541	687	53,5	20408	جمال
6,7	703	9751	10246	156	920	993	508	895	1023	41	5319	391	57,9	11059	بنبله
6,7	1698	23482	25659	475	2102	3202	1112	2570	3554	123	9578	2943	52,4	27577	المكنين
7,7	312	3741	3995	93	381	602	177	436	392	27	929	958	43,7	4343	البقايطة
5,1	526	9868	10422	134	706	1100	617	864	834	73	4467	1627	50,7	10999	طبلية
6,9	1014	13672	14302	363	1064	1839	440	1701	1006	35	7710	144	53,4	15436	قصر هلال
9,3	916	8963	9311	232	664	1469	433	723	1126	83	4288	293	51,3	10318	قصيبة المديوني
6,7	594	8210	8525	103	538	1485	302	494	919	31	4269	384	56,2	9176	صيادة لمطمة بوججر
7,2	11544	147958	156323	2801	16224	22068	7707	14189	16860	942	65951	9581	52,1	169092	المجموع
13,9	427406	2654731	2843396	35417	394814	520785	156749	304660	377993	33586	549255	470137	45,6	3310949	مجموع كامل الجمهورية

التعداد العام للسكان و السكنى لسنة 2004 - العدد الثالث: خصائص السكان والمساكن و الأسر على مستوى المعتمديات  
الجزء الثالث: إقليم الوسط الشرقي

مؤشرات حول الخصائص الاقتصادية للسكان على مستوى المعتمديات - 2004-  
د كور

البطالة			توزيع المشتغلين 15 سنة فأكثر حسب القطاع الاقتصادي											النشاط الاقتصادي		إسم المعتمدية
نسبة البطالة % 59 - 18 سنة	عدد العاطلين 59 - 18 سنة	عدد المشتغلين 59 - 18 سنة	المجموع	قطاع غير مصرح به	خدمات أخرى	الإدارة والتربية والصحة	النقل والمواصلات	التجارة	البناء والأشغال العامة	المناجم والطاقة	صناعات تحويلية	الزراعة والصيد البحري	نسبة النشاط %	عدد النشطين 15 سنة فأكثر		
7,0	1391	18521	19121	339	3599	3774	1742	2055	2972	229	3882	529	63,5	20624	المستقر	
9,2	396	3923	4237	45	775	506	338	491	724	21	891	446	73,3	4688	الوردانين	
8,5	477	5140	5354	65	1472	666	457	560	779	84	1005	266	71,4	5876	الساقلين	
11,0	589	4754	5035	105	403	682	271	607	638	56	1958	315	63,4	5684	زرمتين	
10,9	303	2470	2649	72	197	431	167	199	477	17	704	385	66,1	2995	بني حسان	
6,7	815	11418	12162	203	1353	1250	733	1805	2310	71	3780	657	69,5	13070	جمال	
7,8	508	5989	6323	106	820	710	494	826	1015	38	1960	354	72,1	6927	بنبله	
6,9	1149	15438	16854	321	1748	2160	1055	2333	3506	115	3924	1692	69,6	18163	المكنين	
7,0	214	2859	3053	70	324	430	171	417	391	26	432	792	67,1	3300	البقائقة	
5,4	390	6794	7136	92	576	720	595	774	823	68	1905	1583	68,4	7563	طبلية	
7,2	665	8528	8950	247	766	1013	406	1523	995	32	3836	132	68,5	9696	قصر هلال	
9,3	594	5775	5999	182	533	988	408	661	1109	81	1755	282	67,0	6657	قصيبة المدوني	
6,6	328	4627	4832	64	406	849	267	428	908	29	1504	377	67,6	5202	صيادة لمطة-بوججر	
7,5	7819	96236	101705	1911	12972	14179	7104	12679	16647	867	27536	7810	67,8	110445	المجموع	
12.7	286586	1963723	2115197	24533	284767	352926	141526	257548	371963	30451	295111	356372	67,5	2431366	مجموع كامل الجمهورية	

التعداد العام للسكان والسكنى لسنة 2004 - العدد الثالث: خصائص السكان والمساكن والأسر على مستوى المعتمديات

الجزء الثالث: إقليم الوسط الشرقي

مؤشرات حول الخصائص الاقتصادية للسكان على مستوى المعتمديات - 2004-  
إنشأ

البطالة			توزيع المشتغلين 15 سنة فأكثر حسب القطاع الاقتصادي												النشاط الاقتصادي		اسم المعتمدية
نسبة البطالة % 18 - 59 سنة	عدد عاطلين 18 - 59 سنة	عدد المشتغلين 18 - 59 سنة	المجموع	قطاع غير مصرح به	خدمات أخرى	الإدارة والتربية والصحة	النقل والمواصلات	التجارة	البناء والإشغال العامة	المناجم والطاقة	صناعات تحويلية	الفلاحة والصيد البحري	نسبة النشاط %	عدد الناشطين 15 سنة فأكثر			
8,2	839	9399	9620	204	1388	2672	325	461	42	43	4445	40	36,0	10497	المستقر		
4,7	103	2068	2248	25	103	173	20	59	13	0	1834	21	35,7	2367	الوردانين		
8,0	192	2207	2294	27	174	323	31	79	8	4	1623	25	32,4	2497	الساقلين		
7,2	177	2276	2457	44	58	196	9	36	8	0	2030	76	29,1	2651	زرمتين		
7,3	129	1628	1754	32	30	127	6	24	6	0	1478	51	41,4	1897	بني حسان		
5,4	370	6467	6932	84	297	578	19	130	29	4	5761	30	37,9	7338	جمال		
4,9	195	3762	3923	50	100	283	14	69	8	3	3359	37	43,6	4132	بنيلة		
6,4	549	8044	8805	154	354	1042	57	237	48	8	5654	1251	35,5	9414	المكنين		
10,0	98	882	942	23	57	172	6	19	1	1	497	166	20,8	1043	البقايطة		
4,2	136	3074	3286	42	130	380	22	90	11	5	2562	44	32,2	3436	طليبة		
6,4	349	5144	5352	116	298	826	34	178	11	3	3874	12	38,9	5740	قصر هلال		
9,2	322	3188	3312	50	131	481	25	62	17	2	2533	11	35,9	3661	قصيبة المدوني		
6,9	266	3583	3693	39	132	636	35	66	11	2	2765	7	46,0	3974	صيادة لمطة بوججر		
6,7	3725	51722	54618	890	3252	7889	603	1510	213	75	38415	1771	36,2	58647	المجموع		
16,9	140820	691008	728199	10884	112218	165688	15223	47112	6030	3135	254144	113765	24,0	879583	مجموع كامل الجمهورية		

التعداد العام للسكان والسكنى لسنة 2004 - العدد الثالث: خصائص السكان والمساكن والأسر على مستوى المعتمديات  
الجزء الثالث: إقليم الوسط الشرقي

مؤشرات حول العاطلين عن العمل من الفئة العمرية 18 - 59 سنة على مستوى المعتمديات -2004-  
مجموع الجنسين

المستفيد	توزيع العاطلين عن العمل (من 18 - 59 سنة)	توزيع العاطلين عن العمل (من 18 - 59 سنة)	توزيع العاطلين عن العمل (من 18 - 59 سنة) حسب الفئة العمرية										المجموع	توزيع العاطلين عن العمل (من 18 - 59 سنة) حسب المستوى التعليمي					اسم المعتمدية
			59-55 سنة	54-50 سنة	49-45 سنة	44-40 سنة	39-35 سنة	34-30 سنة	29-25 سنة	24-20 سنة	19-18 سنة	غير مصحح به		غير مصحح به	عالي	متساوية ومتساوية	ثانوي	ابتدائي	
المستفيد	17	38	53	99	154	327	682	669	191	2230	12	455	962	679	122				
الوردانين	1	10	24	23	46	63	104	158	70	499	0	35	166	255	43				
الساقلين	6	13	37	31	59	74	180	196	73	669	1	73	293	265	37				
زمردين	1	12	32	45	65	101	196	247	67	766	3	116	298	289	60				
بني حسان	7	15	21	24	52	69	87	115	42	432	0	54	194	159	25				
جمال	20	39	40	73	98	164	315	320	116	1185	2	197	418	447	121				
بنيلة	9	10	18	43	54	87	189	219	74	703	2	103	252	293	53				
المعنين	23	40	76	88	132	232	439	500	168	1698	3	290	603	647	155				
الباقطة	4	7	15	18	29	30	104	87	18	312	0	66	127	103	16				
طبية	10	13	21	20	33	70	144	156	59	526	2	116	213	156	39				
قصر هلال	18	43	40	65	69	144	269	270	96	1014	2	149	396	361	106				
قصيبة المديوني	11	16	37	55	62	104	268	292	71	916	5	160	359	326	66				
صيداء -لمطة-بو حجر	7	10	25	40	47	98	164	156	47	594	3	152	212	183	44				
المجموع	134	266	439	624	900	1563	3141	3385	1092	11544	35	1966	4493	4163	887				
مجموع كامل الجمهورية	7042	12532	19457	26861	37626	59055	106745	120449	37639	427406	1072	39675	155293	177495	53871				

التعداد العام للسكان والسكنى لسنة 2004 - العدد الثالث: خصائص السكان والمساكن والأسر على مستوى المعتمديات  
الجزء الثالث: إقليم الوسط الشرقي

مؤشرات حول العاطلين عن العمل من الفئة العمرية 18 - 59 سنة على مستوى المعتمديات -2004-

ذكور

توزيع العاطلين عن العمل (من 18 - 59 سنة) حسب الفئة العمرية										المجموع	توزيع العاطلين عن المستوى التعليمي					اسم المقعدية
59- سنة	54-50 سنة	49-45 سنة	44-40 سنة	39-35 سنة	34-30 سنة	29-25 سنة	24-20 سنة	19-18 سنة	غير مصرح به		عالي	ثانوي وماشابهه	ابتدائي	لا شيء		
13	31	32	62	82	182	389	451	149	1391	5	210	647	472	57	المستتر	
1	8	19	17	35	41	80	136	59	396	0	17	134	222	23	الوردانين	
5	13	29	28	34	52	122	137	57	477	0	34	213	211	19	الساقلين	
1	9	23	30	51	77	152	191	55	589	1	60	254	239	35	زرمدين	
5	10	11	15	27	47	60	94	34	303	0	24	158	110	11	بني حسان	
18	31	31	48	62	101	215	234	75	815	2	100	316	326	71	جمال	
9	9	16	33	38	59	130	162	52	508	1	46	203	232	26	بنينة	
19	31	47	57	91	136	277	361	130	1149	2	140	462	476	69	المكنين	
3	5	10	11	20	20	64	66	15	214	0	34	98	76	6	الباقطة	
10	11	18	13	26	48	99	123	42	390	1	67	172	126	24	طبية	
17	33	27	35	35	84	170	196	68	665	1	70	265	251	78	قصر هلال	
10	15	26	36	37	58	149	209	54	594	3	74	267	217	33	قصيبة المديوني	
5	9	18	26	28	48	78	85	31	328	2	56	139	112	19	صيلة - لمطة - بوججر	
116	215	307	411	566	953	1985	2445	821	7819	18	932	3328	3070	471	المجموع	
6256	10469	15034	18994	24954	37739	66717	79903	26519	286586	677	18390	107052	127314	33153	مجموع كامل الجمهورية	

الجزء الثالث: إقليم الوسط الشرقي

التعداد العام للسكان و السكنى لسنة 2004 - العدد الثالث: خصائص السكان والمساكن و الأسر على مستوى المعتمديات

مؤشرات حول العاطلين عن العمل من الفئة العمرية 18 - 59 سنة على مستوى المعتمديات -2004-  
إنش

توزيع العاطلين عن العمل (من 18 سنة - 59 سنة) حسب الفئة العمرية										المجموع	توزيع العاطلين عن العمل (من 18 سنة - 59 سنة) حسب المستوى التعليمي					توزيع العاطلين عن العمل (من 18 سنة - 59 سنة) حسب المنطقة
59- سنة	54- سنة	49- سنة	44- سنة	39- سنة	34- سنة	29- سنة	24- سنة	19- سنة	غير مصرح به		عالي	ثانوي ومماثلة	ابتدائي	لا شيء		
4	7	21	37	72	145	293	218	42	839	7	245	315	207	65	المستقر	
0	2	5	6	11	22	24	22	11	103	0	18	32	33	20	الوراديين	
1	0	8	3	25	22	58	59	16	192	1	39	80	54	18	الساقلين	
0	3	9	15	14	24	44	56	12	177	2	56	44	50	25	زرمدين	
2	5	10	9	25	22	27	21	8	129	0	30	36	49	14	بني حسان	
2	8	9	25	36	63	100	86	41	370	0	97	102	121	50	جمال	
0	1	2	10	16	28	59	57	22	195	1	57	49	61	27	بنينة	
4	9	29	31	41	96	162	139	38	549	1	150	141	171	86	المكنين	
1	2	5	7	9	10	40	21	3	98	0	32	29	27	10	البقالطة	
0	2	3	7	7	22	45	33	17	136	1	49	41	30	15	طبية	
1	10	13	30	34	60	99	74	28	349	1	79	131	110	28	قصر هلال	
1	1	11	19	25	46	119	83	17	322	2	86	92	109	33	قصيبة المدوني	
2	1	7	14	19	50	86	71	16	266	1	96	73	71	25	صيدة - لمطة - بوججر	
18	51	132	213	334	610	1156	940	271	3725	17	1034	1165	1093	416	المجموع	
786	2063	4423	7867	12672	21316	40028	40546	11119	140820	395	21285	48241	50181	20718	مجموع كامل الجمهورية	

التعداد العام للسكان و السكنى لسنة 2004 - العدد الثالث: خصائص السكان و المساكن و الأسر على مستوى المعتمديات  
الجزء الثالث: إقليم الوسط الشرقي

## مؤشرات حول خصائص المساكن على مستوى المعتمديات-2004-

نسبة وجود بيت استخدام %	نسبة الارتباط بشبكة التفهير	الماء المصالح للشرب	الغاز الطبيعي	الكهرباء	شبكات الكهرباء و الغاز و الماء و التفهير %				توزيع المساكن حسب استقلالها %				توزيع المساكن حسب عدد الغرف %							عدد المساكن المتوافضة	نسبة التوزيع حسب النوع %				المعد الجلي للمساكن	اسم المعتمدية
					مسكن شاغرة	مسكن ثانوية	مسكن اهله بالسكان	5 غرف او اكثر	4 غرف	3 غرف	غرفتان	غرفة واحدة	المساكن المتوافضة	مسكن متواضع	شقة بعمارة	فيلا أو طابق	فيلا	دار عربي برج سكني حوش								
73,3	93,1	94,9	16,8	97,8	17,1	5,0	77,9	7,6	21,0	39,8	26,6	5,1	151	0,6	19,4	42,8	37,2	27047	المستير							
36,1	88,3	94,2	1,0	96,1	7,4	7,1	85,5	5,9	17,2	40,4	30,5	6,0	45	1,0	9,2	17,8	72,0	4486	الوردانين							
48,6	83,5	94,8	1,1	97,3	12,0	5,1	83,0	4,3	17,8	46,7	27,6	3,7	63	1,1	4,0	38,1	56,8	5791	الساقلين							
25,2	53,2	89,7	1,0	95,4	7,9	11,8	80,3	14,9	22,1	30,1	25,9	7,0	15	0,3	0,9	18,6	80,3	5914	زرمدين							
24,5	51,8	87,3	2,4	91,1	11,8	13,6	74,5	8,7	18,1	34,1	29,3	9,7	30	0,9	1,5	14,1	83,5	3489	بني حسان							
40,3	82,1	93,0	1,8	97,2	9,1	8,2	82,7	8,9	23,1	39,0	25,1	3,9	85	0,7	7,4	27,4	64,5	13239	جمال							
40,1	90,3	94,7	2,0	97,7	6,7	6,2	87,2	7,4	18,3	36,5	32,9	5,0	43	0,7	0,6	36,5	62,1	5907	بنيلة							
28,6	59,2	92,1	1,7	97,1	7,5	5,7	86,8	7,5	19,0	37,3	31,0	5,3	72	0,4	3,1	18,1	78,3	16561	المكنين							
53,6	64,7	92,6	2,3	96,9	9,8	14,6	75,6	7,9	20,6	38,2	28,4	4,9	23	0,6	3,9	29,1	66,4	3847	البقاعة							
55,2	53,8	93,1	1,6	97,8	9,4	9,0	81,6	11,3	26,4	38,2	21,7	2,3	33	0,5	8,5	32,2	58,8	7498	طيلة							
54,3	79,4	92,2	3,7	97,8	9,9	5,6	84,4	11,9	27,7	39,8	17,7	2,9	64	0,6	7,3	34,6	57,5	10453	قصر هلال							
49,2	80,0	94,6	2,3	98,0	8,8	7,4	83,8	14,2	25,8	34,5	21,6	3,8	43	0,6	2,1	31,4	65,9	6889	قصية المدوني							
62,0	72,9	92,8	2,1	97,2	10,9	13,7	75,4	13,3	25,8	34,7	21,9	4,4	89	1,4	4,8	36,8	57,0	6273	صيلة-لمطة-بو حجر							
49,6	76,5	93,2	5,4	97,2	10,9	7,4	81,7	9,2	21,9	38,2	26,0	4,7	756	0,7	8,0	31,1	60,2	117394	مجموع							
31,9	53,5	77,7	8,5	95,7	10,4	5,0	84,6	8,9	21,8	37,6	25,6	6,0	20385	0,8	6,9	38,0	54,3	2500830	مجموع كل الجمهورية							

مؤشرات حول خصائص الأسر و ظروف عيشها على مستوى المعتمديات -2004-

### جول 5.32

نسبة امتلاك الأسر لوسائل الاتصال الحديثة (%)	نسبة امتلاك الأسر للتجهيزات المنزلية (%)			نسبة امتلاك الأسر لوسائل النقل (%)			نسبة امتلاك الأسر لوسائل الترفيه (%)			نسبة امتلاك الأسر لوسائل العمل (%)			نسبة امتلاك الأسر لوسائل التعليم (%)			إسم المنطقة	
	هاتف	هاتف	هاتف	مكيف	الثلاجة	الغسالة	الغسالة	الغسالة	الغسالة	الغسالة	الغسالة	الغسالة	الغسالة	الغسالة			
حساب	هاتف	هاتف	هاتف	مكيف	الثلاجة	الغسالة	الغسالة	الغسالة	الغسالة	الغسالة	الغسالة	الغسالة	الغسالة	الغسالة			
15,1	71,5	48,0	8,7	57,1	71,4	90,0	61,2	91,1	90,9	29,5	99,2	99,9	0,1	99,9	3,79	21441	المستقر
4,3	53,6	35,7	2,6	54,8	72,0	90,8	48,8	94,1	76,7	20,7	98,6	99,7	0,3	99,6	4,76	3957	الورداني
5,9	56,1	45,7	5,8	52,4	75,0	93,4	60,0	95,3	89,7	23,7	99,3	99,8	0,1	99,8	4,46	4889	السلطاني
2,6	41,1	25,2	1,3	19,7	37,8	85,0	27,6	90,7	77,4	17,0	98,6	99,7	0,7	99,2	4,97	5221	زمرين
4,0	45,1	28,1	1,8	24,9	44,5	81,3	24,8	88,2	73,8	15,6	97,5	99,3	0,0	99,4	4,50	2812	بني حسان
4,6	48,4	39,0	4,4	54,5	68,5	90,7	45,8	93,2	84,8	23,3	99,3	99,7	0,6	99,1	4,77	11578	جلال
4,4	49,4	33,9	3,1	56,5	69,6	88,6	40,3	92,6	76,7	17,1	99,7	99,9	0,0	99,8	4,96	5522	بنينا
4,3	50,8	31,4	2,4	42,3	52,9	90,0	44,7	93,3	80,0	17,8	99,3	99,8	0,2	99,3	4,88	15554	المكين
4,8	47,3	50,6	2,7	36,9	65,5	94,0	44,3	93,5	90,5	22,8	99,6	99,9	0,1	99,8	4,51	3037	الباقلة
7,0	50,7	54,0	4,8	65,1	73,1	94,4	48,3	96,2	87,4	20,3	99,7	100,0	0,0	100,0	4,77	6536	طيلة
9,4	60,5	48,3	8,9	65,7	78,1	93,4	60,4	94,6	83,1	26,4	99,7	99,9	0,1	99,0	4,35	9196	قصر هلال
9,8	55,8	50,3	4,7	59,7	75,2	92,4	53,8	95,2	86,3	24,6	99,8	99,9	0,1	99,7	4,67	6149	قضية المدني
8,5	58,9	47,3	4,5	53,5	73,2	90,6	46,5	93,6	84,9	22,5	99,5	99,9	0,1	98,6	4,52	5075	صياحة لمطة بوجهر
7,8	56,0	41,9	5,1	52,0	66,7	90,6	49,8	93,1	84,4	22,9	99,3	99,8	0,2	99,5	4,51	100967	المجمع
7,0	46,3	35,3	5,7	34,5	52,9	81,8	46,6	90,1	77,0	21,0	99,1	98,9	9,8	83,5	4,53	2185839	مجمع كامل الجمهورية

(\*) هذا المورد وقع اعتبره في كلتا الحالتين إما كمورد أساسي أو كمورد ثانوي للماء الصالح للشرب



## مؤشرات حول الهجرة الداخلية بين المعتمديات والهجرة الى الخارج -2004-

### مجموع الجنسين

الهجرة الخارجية						الهجرة الداخلية						اسم المعتمدية		
التوزيع النسبي للمغتربين حسب أسباب الهجرة الخارجية (%)			تدفق الهجرة الخارجية			التوزيع النسبي للقاطنين حسب أسباب الهجرة الداخلية (%)			تدفق الهجرة الداخلية					
سبب آخر	مصحبة العائلة *	الدراسة	العمل	صافي الهجرة	المغتربون	القاطنون	سبب آخر	المسكن	الدراسة	مصحبة العائلة *	العمل		صافي الهجرة	المغتربون
2,4	12,7	34,9	50,0	135	630	765	1,5	3,0	33,7	29,7	32,2	6488	5605	12093
1,3	5,0	3,8	90,0	-212	240	28	2,9	2,7	0,5	63,2	30,8	542	674	1216
0,0	7,8	20,8	71,4	-116	155	39	1,8	4,5	0,8	49,1	43,7	1145	754	1899
0,9	5,0	7,9	86,2	-315	340	25	9,6	3,5	0,6	51,3	35,0	-68	717	649
0,0	14,1	9,9	76,1	-65	71	6	6,1	5,4	2,2	53,1	33,2	213	329	542
2,0	13,8	15,2	69,1	-285	351	66	2,0	3,2	0,5	45,5	48,8	1655	1780	3435
1,3	18,7	13,6	66,5	-92	156	64	1,6	4,0	0,7	41,6	52,1	2229	528	2757
0,8	8,1	8,5	82,7	-387	534	147	7,6	5,1	4,4	56,4	26,5	117	2081	2198
0,0	15,3	9,4	75,3	-48	85	37	5,9	8,0	0,6	61,0	24,5	14	525	539
0,0	13,0	31,5	55,6	-124	163	39	3,2	3,4	0,9	57,8	34,8	702	941	1643
0,8	14,6	32,5	52,1	-263	358	95	3,5	6,6	3,6	50,8	35,5	1662	1717	3379
0,4	10,6	24,6	64,4	-188	237	49	3,9	5,7	1,6	49,3	39,6	1160	641	1801
0,0	9,0	14,3	76,7	-368	412	44	2,6	4,1	0,7	42,7	50,0	1095	732	1827
1,0	10,7	19,0	69,3	-2328	3732	1404	2,8	4,0	13,0	42,7	37,5	16954	17024	33978
1,4	9,3	18,2	71,1	-48297	76783	28486	2,8	12,0	8,1	57,3	19,9	0	710425	710425
مجموع كامل الجمهورية														

(\*) مصاحبة العائلة أو الزواج

التعداد العام للسكان والسكنى لسنة 2004 - العدد الثالث: خصائص السكان والمساكن والأسر على مستوى المعتمديات

الجزء الثالث: إقليم الوسط الشرقي

## مؤشرات حول الهجرة الداخلية بين المعتمديات والهجرة الى الخارج -2004-

نكور

جول 6.32 ب

الهجرة الخارجية	الهجرة الخارجية					الهجرة الداخلية					اسم المعتمدية				
	التوزيع النسبي لأسباب الهجرة الخارجية (%)		تدفق الهجرة الخارجية			التوزيع النسبي لأسباب الهجرة الداخلية (%)		تدفق الهجرة الداخلية							
	سبب آخر	مماثلة العائلة *	الدراسة	العمل	صافي الهجرة	سبب آخر	المسكن	الدراسة *	مماثلة العائلة *	العمل		صافي الهجرة	المغتربون	القائمون	
المفسير	1,8	6,0	34,4	57,9	-39	505	466	1,6	3,5	36,0	21,0	37,9	3884	2987	6871
الوردانين	0,9	2,2	3,5	93,4	-212	226	14	3,7	4,7	0,2	51,6	39,9	207	342	549
الساقلين	0,0	2,3	20,9	76,8	-113	130	17	1,8	6,2	0,9	37,1	54,1	579	355	934
زرمطين	0,6	1,6	6,5	91,3	-296	309	13	11,7	3,6	0,8	36,7	47,2	4	356	360
بني حسان	0,0	3,4	11,9	84,7	-55	59	4	7,6	7,2	3,6	46,6	34,9	104	145	249
جمال	1,8	3,5	15,4	79,3	-241	286	45	2,3	5,1	0,5	39,1	53,0	600	846	1446
بنية	0,0	10,5	14,9	74,6	-102	135	33	2,1	4,6	1,1	35,9	56,4	997	244	1241
المكنين	0,8	1,9	8,8	88,4	-395	476	81	8,1	6,9	4,4	42,1	38,5	141	1013	1154
البقاظة	0,0	1,4	9,9	88,7	-49	71	22	6,0	12,4	0,4	47,4	33,9	25	258	283
طبية	0,0	2,8	34,0	63,1	-115	142	27	4,1	4,5	1,0	47,4	43,1	336	500	836
قصر هلال	0,7	6,3	31,9	61,1	-235	288	53	4,0	10,1	5,4	41,7	38,8	721	847	1568
قصيبة المدوني	0,0	3,5	24,1	72,4	-171	204	33	5,0	7,7	2,4	41,7	43,3	566	296	862
صيادة لمطة بوججر	0,0	1,9	14,6	83,5	-337	363	26	3,0	7,0	0,5	37,9	51,6	432	336	768
المجموع	0,8	3,6	18,5	77,1	-2360	3194	834	3,2	5,4	15,7	33,0	42,8	8596	8525	17121
مجموع كامل الجمهورية	4.2	2.5	14.1	79.2	-49011	64982	15971	3.1	17.5	9.7	41.1	28.6	0	367479	367479

(\*) مصاحبة العائلة أو الزواج

التعداد العام للسكان والسكنى لسنة 2004 - العدد الثالث: خصائص السكان والمساكن والأسر على مستوى المعتمديات

الجزء الثالث: إقليم الوسط الشرقي

## مؤشرات حول الهجرة الداخلية بين المعتمديات والهجرة الى الخارج -2004- اناث

اسم المعتمدية	الهجرة الخارجية					الهجرة الداخلية					الهجرة الداخلية				
	التوزيع النسبي للهجرة الخارجية حسب أسباب الهجرة الخارجية (%)	تدفق الهجرة الخارجية	صافي الهجرة	المغتادرون	القادمون	التوزيع النسبي للهجرة الداخلية (%)	تدفق الهجرة الداخلية	صافي الهجرة	المغتادرون	القادمون	التوزيع النسبي للهجرة الداخلية حسب أسباب الهجرة الداخلية (%)	تدفق الهجرة الداخلية	صافي الهجرة	المغتادرون	القادمون
المفسير	سبب آخر	مصحبة العائلة *	الدراسة	العمل	مصحبة العائلة *	سبب آخر	المسكن	الدراسة	مصحبة العائلة *	العمل	صافي الهجرة	المغتادرون	القادمون	العمل	صافي الهجرة
69,6	8,0	4,0	18,4	174	125	299	1,3	2,4	30,6	41,0	24,7	2604	2618	5222	
50,0	7,1	7,1	35,7	0	14	14	2,3	1,1	0,8	72,7	23,2	335	332	667	الوردانين
48,0	8,0	0,0	44,0	-3	25	22	1,8	2,9	0,8	60,8	33,7	566	399	965	الساقلين
54,8	6,5	3,2	35,5	-19	31	12	6,9	3,5	0,4	69,6	19,7	-72	361	289	زرمطين
41,7	25,0	0,0	33,3	-10	12	2	4,8	3,8	1,0	58,7	31,7	109	184	293	بني حسان
53,1	20,3	3,1	23,4	-44	65	21	1,8	1,8	0,5	50,1	45,8	1055	934	1989	جمال
61,9	23,8	0,0	14,3	10	21	31	1,2	3,4	0,5	46,3	48,6	1232	284	1516	بنية
45,6	19,3	0,0	35,1	8	58	66	7,0	3,3	4,4	72,1	13,2	-24	1068	1044	المكنين
85,7	7,1	0,0	7,1	1	14	15	5,9	3,1	0,8	76,2	14,1	-11	267	256	البقايطة
71,4	23,8	0,0	4,8	-9	21	12	2,2	2,2	0,9	68,5	26,2	366	441	807	طليبة
69,6	14,5	1,5	14,5	-28	70	42	3,1	3,5	2,1	58,7	32,7	941	870	1811	قصر هلال
81,8	0,0	3,0	15,2	-17	33	16	2,9	3,8	0,9	56,2	36,2	594	345	939	قصيبة المديوني
63,3	10,2	0,0	26,5	-31	49	18	2,3	1,9	0,9	46,2	48,8	663	396	1059	صيادة لمطمة بوججر
62,4	12,7	2,1	22,8	32	538	570	2,4	2,7	10,3	52,6	32,0	8358	8499	16857	المجموع
16,2	36,3	20,3	27,2	570	11945	12515	2,4	6,1	6,3	74,7	10,5	0	342946	342946	مجموع كامل الجمهورية

(\*) مصاحبة العائلة أو الزواج

التعداد العام للسكان والسكنى لسنة 2004 - العدد الثالث: خصائص السكان والمساكن والأسر على مستوى المعتمديات  
الجزء الثالث: إقليم الوسط الشرقي



# مؤشرات على مستوى معتمديات ولاية المهدية



مؤشرات حول الخصائص الديموغرافية للسكان على مستوى المعتمديات - 2004 -  
مجموع الجنسين

توزيع السكان حسب الحالة المدنية(%)				عدد السكان من الفئة العمرية 15 سنة فما فوق	التوزيع النسبي للسكان حسب الفئة العمرية (%)								نسبة الوسط البلدي	العدد الجملي للسكان	إسم المعتمدية	
مطلق	أرمل	متزوج	أعزب		60 سنة فما فوق	59-50 سنة	49-40 سنة	39-30 سنة	29-20 سنة	19-15 سنة	14-10 سنة	9-5 سنوات				4-0 سنوات
1,0	5,8	52,0	41,1	52682	9,5	7,4	11,9	14,2	20,1	10,3	9,6	8,5	8,4	76,6	71719	المهنية
0,4	4,7	52,8	42,2	20271	9,1	6,1	10,0	12,9	18,4	12,1	11,9	9,7	9,8	34,4	29559	بومرداس
0,7	4,7	50,9	43,7	15260	10,6	6,1	9,2	11,9	17,0	12,4	13,2	10,7	9,0	22,4	22732	أولاد شايخ
0,5	4,8	50,3	44,4	20548	11,3	6,7	10,2	13,8	18,8	11,1	10,9	8,9	8,2	20,5	28577	شريان
0,7	5,8	53,8	39,8	7772	12,5	7,1	11,3	13,9	15,5	10,1	11,0	9,7	9,0	28,8	11057	هيرة
0,9	4,1	50,7	44,3	31669	8,6	5,6	9,9	13,3	19,1	11,9	12,0	10,0	9,6	10,0	46276	السواصي
0,6	5,2	49,6	44,6	28866	10,0	6,6	10,7	13,7	17,9	11,5	11,3	9,5	8,9	44,6	41064	الجم
1,1	5,9	59,0	34,1	17161	11,6	8,4	12,9	15,4	15,2	10,1	9,4	8,7	8,3	85,2	23334	الشبية
0,5	4,8	48,3	46,4	13796	10,3	7,0	10,1	13,7	17,3	12,6	11,2	9,2	8,8	32,9	19464	ملوش
0,4	5,2	52,1	42,4	24482	10,8	6,5	10,0	12,5	17,7	12,0	11,2	10,1	9,2	18,9	35272	سيدي علوان
0,6	6,3	52,9	40,2	33857	10,8	7,1	11,4	12,6	16,2	11,3	11,2	9,9	9,6	66,9	48799	قصور الساف
0,7	5,3	51,9	42,1	266364	10,1	6,8	10,8	13,4	18,0	11,4	11,1	9,5	9,0	44,4	377853	المجموع
1.0	4.8	52.0	42.2	7263036	9.5	7.4	12.2	14.6	18.8	10.7	10.0	8.6	8.2	64.9	9910872	مجموع كامل الجمهورية

التعداد العام للسكان والسكنى لسنة 2004 - العدد الثالث: خصائص السكان والمساكن والأسر على مستوى المعتمديات

الجزء الثالث: إقليم الوسط الشرقي

مؤشرات حول الخصائص الديموغرافية للسكان على مستوى المعتقديات - 2004 -  
تكمّل

المهية	إسم المعتقدية	العدد الجملي للسكان	نسبة الوسط البلدي	التوزيع النسبي للسكان حسب الفئة العمرية (%)										توزيع السكان حسب الحالة المدنية (%)		
				4-0 سنوات	5-9 سنوات	10-14 سنة	15-19 سنة	20-29 سنة	30-39 سنة	40-49 سنة	50-59 سنة	60 سنة فما فوق	عدد السكان من الفئة العمرية 15 سنة فما فوق	أعزب	متزوج	أرمل
المهية	35219	78,0	8,6	8,7	8,7	9,8	10,6	21,2	13,6	11,5	7,3	8,7	25689	47,9	50,8	0,9
بومرداس	14586	33,7	9,9	10,3	12,5	12,5	12,4	17,6	12,2	9,5	6,1	9,6	9821	45,4	53,4	1,0
أولاد شلمنج	10550	22,7	9,8	11,9	14,6	14,6	13,6	15,3	10,4	8,0	4,9	11,6	6727	46,7	51,6	1,4
شربان	14142	19,7	8,4	8,8	11,0	11,0	11,4	18,9	13,1	10,0	6,4	12,1	10161	46,7	51,5	1,5
هيرة	5224	28,9	10,3	11,0	12,2	12,2	10,9	13,6	11,8	10,5	6,3	13,6	3476	41,3	57,0	1,4
السواسي	22967	9,9	10,0	10,0	12,3	12,3	12,2	19,0	12,7	9,7	5,1	9,1	15546	47,6	50,9	1,1
الجم	20151	45,8	8,9	9,7	11,7	11,5	11,5	17,5	13,2	10,7	6,3	10,4	14037	47,9	51,0	0,9
النشابة	11673	85,5	8,3	9,2	9,6	10,3	10,3	15,1	15,2	13,4	8,1	10,9	8504	39,3	59,5	0,7
ملوش	9464	32,4	9,1	9,3	12,0	12,0	13,3	16,8	12,3	9,7	6,9	10,7	6592	48,6	50,0	1,2
سيدي علوان	16942	19,1	9,7	10,8	12,1	12,1	12,7	16,5	11,0	9,3	6,3	11,6	11416	44,8	53,8	1,2
قصور الساف	23329	68,3	10,5	10,4	12,5	12,5	11,9	15,5	11,0	10,8	6,5	10,9	15538	45,4	53,2	1,2
المجموع	184247	44,9	9,4	9,8	11,6	11,8	11,8	17,7	12,5	10,4	6,4	10,4	127507	46,2	52,4	1,1
مجموع كامل الجمهورية	4965435	65,3	8,4	8,8	10,3	10,9	18,5	14,1	14,1	12,2	7,3	9,6	3603340	46,6	51,8	1,0

التعداد العام للسكان والسكنى لسنة 2004 - العدد الثالث: خصائص السكان والمساكن والأسر على مستوى المعتقديات  
الجزء الثالث: إقليم الوسط الشرقي



مؤشرات حول الخصائص الديموغرافية للسكان على مستوى المعتقديات - 2004 -  
النات

توزيع السكان حسب الحالة المدنية (%)				عدد السكان من الفئة العمرية 15 سنة فما فوق	التوزيع النسبي للسكان حسب الفئة العمرية (%)								نسبة الوسط البلدي	العدد الجملي للسكان	إسم المقعدية	
مطلق	أرمل	متزوج	أعزب		60 سنة فما فوق	59-50 سنة	49-40 سنة	39-30 سنة	29-20 سنة	19-15 سنة	14-10 سنة	9-5 سنوات				4-0 سنوات
1,6	10,5	53,2	34,7	26993	10,2	7,6	12,4	14,7	19,0	10,1	9,5	8,4	8,2	75,2	36500	المهية
0,6	8,2	52,2	39,1	10450	8,7	6,2	10,4	13,6	19,2	11,8	11,4	9,2	9,6	35,1	14973	بومرداس
1,0	7,4	50,3	41,4	8533	9,7	7,2	10,3	13,2	18,4	11,3	12,0	9,7	8,3	22,2	12182	أولاد شلمخ
0,6	8,1	49,1	42,2	10387	10,5	7,0	10,3	14,5	18,8	10,9	10,9	9,1	8,1	21,2	14435	شريان
1,0	9,3	51,2	38,6	4296	11,4	7,8	12,0	15,8	17,1	9,5	9,9	8,6	7,8	28,6	5833	هيرة
1,4	7,0	50,6	41,0	16123	8,1	6,1	10,1	13,9	19,3	11,6	11,7	10,0	9,1	10,1	23309	السواسي
0,9	9,2	48,4	41,5	14829	9,6	6,9	10,7	14,0	18,2	11,5	11,0	9,3	8,8	43,4	20913	الجم
1,6	11,0	58,5	28,9	8657	12,3	8,7	12,4	15,6	15,3	10,0	9,2	8,3	8,3	85,0	11661	الثبابة
0,6	8,1	46,9	44,4	7204	9,8	7,0	10,5	14,9	17,8	12,0	10,4	9,1	8,5	33,4	10000	ملوش
0,6	8,7	50,5	40,2	13066	10,0	6,8	10,7	13,9	18,7	11,3	10,4	9,5	8,8	18,7	18330	سيدي علوان
0,8	10,7	52,7	35,8	18319	10,7	7,7	12,0	13,9	16,8	10,9	10,0	9,4	8,7	65,6	25470	قصور الساف
1,0	9,1	51,4	38,4	138857	9,9	7,1	11,2	14,3	18,3	11,0	10,5	9,2	8,6	43,9	193606	المجموع
1,5	8,5	52,1	37,9	3659696	9,4	7,6	12,2	15,2	19,1	10,6	9,7	8,3	7,9	64,5	4945437	مجموع كامل الجمهورية

التعداد العام للسكان والسكنى لسنة 2004 - العدد الثالث: خصائص السكان والمساكن والأسر على مستوى المعتقديات

الجزء الثالث: إقليم الوسط الشرقي

### مؤشرات حول الخصائص التربوية للسكان على مستوى المعتمديات-2004- مجموع الجنس

الولاية	نسبة الأمية %	عدد الأميين 10 سنوات فأكثر	الفئة العمرية 10 سنوات فما فوق حسب المستوى التعليمي					نسبة التدرّس بالتعليم العالي 19-24 سنة %	نسبة التدرّس 14 - 6 سنة %	اسم المعتمدية
			% عالي	% ثانوي وما شابهه	% ابتدائي وما شابهه	لا شيء	مجموع السكان 10 سنوات فأكثر			
المهية	17,6	10467	9,9	34,2	38,2	17,7	59579	28,1	97,2	
بومرداس	25,9	6161	2,8	25,4	45,8	26,1	23794	7,4	94,0	
أولاد شايخ	35,5	6488	2,7	19,5	42,2	35,6	18261	7,3	90,3	
شريان	33,9	8028	3,1	20,2	42,6	34,1	23674	10,2	94,0	
هيرة	33,7	3028	3,1	22,2	40,9	33,8	8986	8,3	94,7	
السواصي	34,1	12694	3,3	20,9	41,6	34,3	37229	8,4	90,4	
الجم	28,0	9369	3,5	24,7	43,8	28,1	33514	9,1	93,2	
النابية	23,2	4487	6,6	35,5	34,4	23,5	19360	13,5	97,5	
ملوش	32,8	5234	2,1	24,2	40,7	33,0	15967	5,1	94,5	
سيدي علوان	31,4	8929	2,3	22,7	43,4	31,6	28445	6,3	93,8	
قصور المساف	24,3	9570	4,8	30,7	39,9	24,6	39324	12,4	96,7	
المجموع	27,4	84455	4,7	26,6	41,0	27,6	308133	13,1	94,3	
مجموع كامل الجمهورية	23.3	1925771	7.7	32.2	36.6	23.5	8254489	18.2	94.9	

التعداد العام للسكان والسكنى لسنة 2004 - العدد الثالث: خصائص السكان والمساكن والأسر على مستوى المعتمديات  
الجزء الثالث: إقليم الوسط الشرقي

مؤشرات حول الخصائص التربوية للسكان على مستوى المعتمديات - 2004-  
ذ ك و ر

البلدية	نسبة الأمية %	عدد الأميين 10 سنوات فأكثر	الفئة العمرية 10 سنوات فما فوق حسب المستوى التعليمي					نسبة التدرّس بالتعليم العالي 19-24 سنة %	نسبة التدرّس 14 - 6 سنة %	اسم المعتمدية
			% عالي	% ثانوي وما شابهه	% ابتدائي وما شابهه	لا شيء	مجموع السكان 10 سنوات فأكثر			
المهنية	10,0	2919	11,5	38,6	39,8	10,1	29124	28,8	97,2	
بومرداس	16,4	1904	3,3	29,5	50,6	16,6	11637	5,0	94,9	
أولاد شلمنج	22,6	1868	3,6	25,9	47,7	22,7	8271	7,7	93,2	
شريان	23,0	2694	4,0	23,3	49,4	23,2	11715	9,7	94,9	
هيرة	19,9	816	4,4	28,6	46,9	20,0	4111	5,3	95,4	
السواصي	21,0	3859	4,1	26,2	48,6	21,2	18371	8,4	92,4	
الجم	18,1	2967	3,9	27,9	49,9	18,2	16390	6,8	94,4	
النشابة	15,7	1515	7,5	38,3	38,1	16,1	9625	8,1	97,1	
ملوش	19,0	1466	2,7	30,7	47,3	19,3	7727	3,7	96,5	
سيدي علوان	19,7	2650	3,2	30,0	46,9	20,0	13472	7,0	95,8	
قصور المساف	14,4	2666	5,9	36,3	43,1	14,7	18457	9,1	96,8	
المجموع	17,0	25324	5,7	31,5	45,6	17,2	148900	12,2	95,4	
مجموع كامل الجمهورية	15,2	626544	8,7	35,6	40,3	15,5	4112862	16,2	95,3	

التعداد العام للسكان والسكنى لسنة 2004 - العدد الثالث: خصائص السكان والمساكن والأسر على مستوى المعتمديات  
الجزء الثالث: إقليم الوسط الشرقي

مؤشرات حول الخصائص التربوية للسكان على مستوى المعتمديات - 2004-  
إناث

الأمية	نسبة الأمية %	عدد الأميين 10 سنوات فأكثر	الفترة العمرية 10 سنوات فما فوق حسب المستوى التعليمي					نسبة التدرّس بالتعليم العالي 19-24 سنة %	نسبة التدرّس 14 - 6 سنة %	إسم المعتمدية
			% عالي	% ثانوي وما شابهه	% ابتدائي وما شابهه	لا شيء	مجموع السكان 10 سنوات فأكثر			
المهدية	24,8	7548	8,5	30,0	36,6	24,9	30455	27,4	97,2	
بومرداس	35,0	4257	2,2	21,4	41,2	35,2	12157	9,7	93,2	
أولاد شلمغ	46,2	4620	1,9	14,2	37,6	46,3	9990	6,9	87,2	
شربان	44,6	5334	2,2	17,0	36,0	44,8	11959	10,8	93,2	
هيرة	45,4	2212	1,9	16,8	35,9	45,4	4875	10,7	94,0	
السواسي	46,9	8835	2,5	15,8	34,7	47,0	18858	8,3	88,4	
الجم	37,4	6402	3,0	21,7	37,9	37,5	17124	11,4	92,0	
الشابة	30,5	2972	5,7	32,8	30,9	30,7	9735	19,4	97,9	
ملوش	45,7	3768	1,5	18,1	34,5	45,9	8240	6,5	92,4	
سيدي علوان	41,9	6279	1,6	16,1	40,3	42,0	14973	5,7	91,6	
قصور الساف	33,1	6904	3,9	25,7	37,1	33,3	20867	15,5	96,6	
المجموع	37,1	59131	3,8	22,1	36,8	37,3	159233	13,9	93,2	
مجموع كامل الجمهورية	31,4	1299227	6,8	28,7	33,0	31,5	4141627	20,3	94,4	

التعداد العام للسكان والسكنى لسنة 2004 - العدد الثالث: خصائص السكان والمساكن والأسر على مستوى المعتمديات  
الجزء الثالث: إقليم الوسط الشرقي

مؤشرات حول الخصائص الاقتصادية للسكان على مستوى المعتمديات - 2004-  
مجموع الجنسين نكور وإناث

البيانات			توزيع المشتغلين 15 سنة فأكثر حسب القطاع الاقتصادي											النشاط الاقتصادي		إسم المعتمدية
نسبة البطالة %	عدد العاطلين 18 - 59 سنة	عدد المشتغلين 18 - 59 سنة	المجموع	قطاع غير مصرح به	خدمات أخرى	الإدارة والتربية والصحة	النقل والمواصلات	التجارة	البناء والإسكان العامة	المناجم والطاقة	صناعات تحويلية	الزراعة والصيد البحري	نسبة النشاط %	عدد الناشطين 15 سنة فأكثر		
7,5	1742	21476	22840	166	3520	4757	1013	1746	2975	273	4836	3554	47,0	24743	المهنية	
15,6	1325	7184	7934	52	461	755	276	833	1373	32	2763	1389	46,5	9429	بومرداس	
11,9	590	4378	5188	28	222	583	144	370	1098	10	227	2506	38,5	5881	أولاد شلمغ	
15,7	1131	6082	6667	53	568	793	199	1079	1833	26	1135	981	38,7	7959	شربان	
16,2	434	2243	2633	12	125	410	61	231	405	6	99	1284	40,2	3122	هيرة	
16,1	1782	9316	10131	158	993	1271	450	2173	2090	102	1465	1429	38,5	12206	السواسي	
12,7	1454	10006	10972	61	1051	1405	452	2568	2044	49	2092	1250	44,0	12711	الجم	
8,4	636	6928	7409	53	601	1356	265	614	787	53	1350	2330	47,2	8095	الشابة	
7,7	493	5917	6566	24	171	511	189	301	743	22	764	3841	51,5	7109	ملوش	
9,1	1003	10046	11611	60	526	885	372	719	2222	24	2342	4461	52,3	12804	سبدي علوان	
9,3	1219	11919	13189	96	1233	1990	571	1443	2312	52	2650	2842	43,1	14598	قصور الساف	
11,0	11809	95495	105140	763	9471	14716	3992	12077	17882	649	19723	25867	44,5	118657	المجموع	
13,9	427406	2654731	2843396	35417	394814	520785	156749	304660	377993	33586	549255	470137	45,6	3310949	مجموع كامل الجمهورية	

التعداد العام للسكان والسكنى لسنة 2004 - العدد الثالث: خصائص السكان والمساكن والأسر على مستوى المعتمديات  
الجزء الثالث: إقليم الوسط الشرقي

مؤشرات حول الخصائص الاقتصادية للسكان على مستوى المعتمديات - 2004-  
ذ كور

البلدية			توزيع المشتغلين 15 سنة فأكثر حسب القطاع الاقتصادي												النشاط الاقتصادي		إسم المعتمدية
نسبة البطالة %	عدد المواطنين 59 - سنة	عدد المشتغلين 59 - سنة	المجموع	قطاع غير مصرح به	خدمات أخرى	الإدارة والتربية والصحة	النقل والمواصلات	التجارة	البناء والإسكان العامة	المعامل والطاقة	صناعات تحويلية	الزراعة والصيد البحري	نسبة النشاط %	عدد الناشطين 15 سنة فأكثر			
المهديّة	6,8	1074	14766	15697	109	2588	2836	910	1337	2942	236	2097	2642	65,7	16884	بومرداس	
	19,0	1131	4815	5302	32	404	593	267	779	1360	32	1072	763	66,9	6573	أولاد شلمخ	
	12,7	469	3219	3862	20	198	438	141	347	1081	10	135	1492	65,6	4413	شربان	
	13,8	828	5161	5688	39	476	642	193	1044	1790	24	552	928	65,5	6653	هيرة	
	14,1	284	1724	2050	9	96	309	59	210	399	4	86	878	68,4	2377	السواسي	
	13,7	1296	8132	8838	124	860	1004	449	2097	2065	98	833	1308	66,6	10353	الجم	
	11,2	985	7815	8586	38	891	983	432	2347	2022	48	924	901	69,5	9758	الشابة	
	6,1	336	5193	5571	36	442	842	249	468	778	51	443	2262	69,9	5943	ملوش	
	9,2	364	3611	4006	13	153	416	185	277	734	21	257	1950	66,9	4409	سبدي علوان	
	10,7	721	5999	6967	35	466	733	355	665	2178	24	737	1774	68,5	7819	قصور الساف	
المجموع	8,6	778	8305	9218	65	1036	1467	554	1265	2269	50	1023	1489	65,2	10137		
	10,7	8266	68740	75785	520	7610	10263	3794	10836	17618	598	8159	16387	66,9	85319		
12,7	286586	1963723	2115197	24533	284767	352926	141526	257548	371963	30451	295111	356372	67,5	2431366	مجموع كامل الجمهورية		

التعداد العام للسكان والسكنى لسنة 2004 - العدد الثالث: خصائص السكان والمساكن والأسر على مستوى المعتمديات  
الجزء الثالث: إقليم الوسط الشرقي

## مؤشرات حول الخصائص الإقتصادية للسكان على مستوى المعتمديات - 2004- إنشأ

البيانات			توزيع المشتغلين 15 سنة فأكثر حسب القطاع الاقتصادي												النشاط الاقتصادي		إسم المعتمدية
نسبة البطالة %	عدد العاطلين 59 - 18 سنة	عدد المشتغلين 59 - 18 سنة	المجموع	قطاع غير مصرح به	خدمات أخرى	الإدارة والتربية والصحة	النقل والمواصلات	التجارة	البناء والإسكان العامة	المناجم والطاقة	صناعات تحويلية	الفلاحة والصيد البحري	نسبة النشاط %	عدد الناشطين 15 سنة فأكثر			
9,1	668	6710	7143	57	932	1921	103	409	33	37	2739	912	29,1	7859	المهية		
7,6	194	2369	2632	20	57	162	9	54	13	0	1691	626	27,3	2856	بومرداس		
9,5	121	1159	1326	8	24	145	3	23	17	0	92	1014	17,2	1468	أولاد شلمخ		
24,8	303	921	979	14	92	151	6	35	43	2	583	53	12,6	1306	شربان		
22,4	150	519	583	3	29	101	2	21	6	2	13	406	17,3	745	هيرة		
29,1	486	1184	1293	34	133	267	1	76	25	4	632	121	11,5	1853	السواسي		
17,6	469	2191	2386	23	160	422	20	221	22	1	1168	349	19,9	2953	الجم		
14,7	300	1735	1838	17	159	514	16	146	9	2	907	68	24,9	2152	الشاية		
5,3	129	2306	2560	11	18	95	4	24	9	1	507	1891	37,5	2700	ملوش		
6,5	282	4047	4644	25	60	152	17	54	44	0	1605	2687	38,2	4985	سبدي علوان		
10,9	441	3614	3971	31	197	523	17	178	43	2	1627	1353	24,4	4461	قصور الساف		
11,7	3543	26755	29355	243	1861	4453	198	1241	264	51	11564	9480	24,0	33338	المجموع		
16,9	140820	691008	728199	10884	112218	165688	15223	47112	6030	3135	254144	113765	24,0	879583	مجموع كامل الجمهورية		

الجزء الثالث: إقليم الوسط الشرقي

التعداد العام للسكان والسكنى لسنة 2004 - العدد الثالث: خصائص السكان والمساكن والأسر على مستوى المعتمديات





مؤشرات حول العاطلين عن العمل من الفئة العمرية 18 - 59 سنة على مستوى المعتقديات -2004-  
ذكور

توزيع العاطلين عن العمل (من 18 سنة - 59 سنة ) حسب الفئة العمرية										المجموع	توزيع العاطلين عن العمل (من 18 سنة - 59 سنة ) حسب المستوى التعليمي					إسم المقعدية
59-55 سنة	54-50 سنة	49-45 سنة	44-40 سنة	39-35 سنة	34-30 سنة	29-25 سنة	24-20 سنة	19-18 سنة	غير مصرح به		عالي	ثانوي ومتساوية	ابتدائي	لا شيء		
11	28	56	59	74	132	289	310	115	1074	0	120	406	484	64	المهنية	
32	52	75	91	102	134	217	316	112	1131	1	30	307	650	143	بومرداس	
6	12	19	34	42	53	75	159	69	469	0	30	178	220	41	أولاد شامخ	
24	55	66	71	75	112	148	193	84	828	2	34	188	494	110	شربان	
9	15	22	24	20	41	50	66	37	284	0	12	100	142	30	هيرة	
26	61	81	98	103	171	248	340	168	1296	2	46	340	712	196	السواسي	
23	45	75	57	66	102	219	280	118	985	0	45	282	527	131	الجم	
8	13	24	15	30	48	79	93	26	336	0	56	164	92	24	الشابة	
14	15	22	24	23	35	94	86	51	364	0	20	137	175	32	ملوش	
19	27	46	51	51	81	160	197	89	721	0	52	231	347	91	سيدي علوان	
18	35	42	48	38	82	158	247	110	778	2	82	314	323	57	قصور المساف	
190	358	528	572	624	991	1737	2287	979	8266	7	527	2647	4166	919	المجموع	
6256	10469	15034	18994	24954	37739	66717	79903	26519	286586	677	18390	107052	127314	33153	مجموع كامل الجمهورية	

التعداد العام للسكان و السكنى لسنة 2004 - العدد الثالث: خصائص السكان و المساكن و الأسر على مستوى المعتقديات  
الجزء الثالث: إقليم الوسط الشرقي

مؤشرات حول العاطلين عن العمل من الفئة العمرية 18 - 59 سنة على مستوى المعتمديات -2004-  
إنش

توزيع العاطلين عن العمل (من 18 - 59 سنة ) حسب الفئة العمرية										المجموع	توزيع العاطلين عن العمل (من 18 - 59 سنة ) حسب المستوى التعليمي					توزيع العاطلين عن العمل (من 18 - 59 سنة ) حسب المنطقة	إسم المعتمدية
55-59 سنة	50-54 سنة	45-49 سنة	40-44 سنة	35-39 سنة	30-34 سنة	25-29 سنة	20-24 سنة	18-19 سنة	غير مصرح به		عالي	متساوية	ثانوي	ابتدائي	لا شيء		
4	9	30	54	70	109	170	187	35	668	1	143	209	229	86	المهنية		
0	0	4	9	15	24	48	70	24	194	0	20	45	87	42	بومرداس		
0	0	1	1	3	19	36	43	18	121	0	17	23	58	23	أولاد شايخ		
2	6	4	15	34	44	81	77	40	303	1	23	70	143	66	شريان		
1	0	7	10	20	21	33	43	15	150	0	8	26	84	32	هيرة		
3	5	5	19	31	60	121	173	69	486	3	23	108	220	132	السواصي		
1	7	27	19	29	66	116	136	68	469	1	50	93	200	125	الجم		
4	6	19	33	46	51	71	56	14	300	0	61	81	108	50	الثانية		
1	0	3	5	13	17	24	45	21	129	0	12	32	56	29	ملوش		
2	6	5	13	37	41	64	80	34	282	1	18	37	125	101	سيدي علوان		
1	7	16	30	32	55	105	135	60	441	3	56	119	188	75	قصور المساف		
19	46	121	208	330	507	869	1045	398	3543	10	431	843	1498	761	المجموع		
786	2063	4423	7867	12672	21316	40028	40546	11119	140820	395	21285	48241	50181	20718	مجموع كامل الجمهورية		

التعداد العام للسكان والسكنى لسنة 2004 - العدد الثالث: خصائص السكان والمساكن والأسر على مستوى المعتمديات  
الجزء الثالث: إقليم الوسط الشرقي

## مؤشرات حول خصائص المساكن على مستوى المعتمديات -2004- مجموع الواسطين البلدي وغير البلدي

نسبة وجود بيت استحمام %	شبكات الكهرباء و الغاز و الماء و التطهير %				توزيع المساكن حسب استغلالها %				توزيع المساكن حسب عدد الغرف %							عدد المساكن المتواضعة	التوزيع النسبي للمساكن حسب النوع %					العدد الجلي للمساكن	اسم المعتمدية						
	نسبة الارتباط بشبكة التطهير	الماء الصالح للشرب	الغاز الطبيعي	الكهرباء	مساكن شاغرة	ممكن ثانوية	مساكن أهلة بالسكان	5 غرف أو أكثر	4 غرف	3 غرف	غرفتان	غرفة واحدة	مساكن متواضع	شقة بعمارة	فيلا أو طابق فيلا		دار عربي برج سكني حوش												
47,5	66,7	93,7	3,5	97,3	10,5	12,1	77,4	9,7	29,7	39,6	17,9	3,2	113	0,6	8,5	41,4	49,6	20666	المهنية	بومرداس	أولاد شلمخ	شربان	هيرة	السواسي	الجم	الثنية	ملوش	سيدي علوان	قصور الساف
14,5	13,9	86,8	2,3	95,2	7,3	5,4	87,3	5,6	14,7	31,8	35,8	12,1	20	0,3	0,2	19,1	80,4	6291											
8,9	2,3	44,0	0,6	94,9	8,1	6,6	85,3	12,9	18,1	23,8	29,7	15,5	18	0,4	0,2	4,1	95,3	5152											
7,0	2,5	37,3	3,0	92,9	8,6	5,0	86,4	8,9	18,7	27,4	32,6	12,5	35	0,6	0,1	10,4	89,0	6033											
11,0	2,6	40,7	0,4	93,0	13,4	4,0	82,6	14,8	23,6	25,2	28,9	7,5	14	0,5	0,0	11,6	87,9	2703											
10,4	7,5	58,6	1,8	95,4	7,1	4,5	88,4	11,1	19,1	31,3	29,2	9,3	41	0,4	0,2	12,9	86,5	9263	المهنية	بومرداس	أولاد شلمخ	شربان	هيرة	السواسي	الجم	الثنية	ملوش	سيدي علوان	قصور الساف
23,3	38,0	78,9	1,6	94,4	7,9	7,1	85,1	5,7	14,4	29,6	35,9	14,4	55	0,6	0,1	17,9	81,5	9330											
45,0	5,7	87,5	1,8	96,4	10,4	20,3	69,4	10,1	23,6	38,1	21,1	7,1	50	0,6	2,1	52,0	45,3	8513											
7,6	2,1	57,3	2,0	95,2	10,7	5,6	83,7	7,0	16,8	30,8	32,0	13,4	6	0,1	0,1	23,2	76,6	4425											
18,0	3,3	66,6	2,4	92,9	4,6	14,1	81,3	9,0	18,8	35,0	28,3	8,9	61	0,7	0,0	18,4	80,8	8325											
39,4	37,0	84,1	1,7	94,2	11,9	19,8	68,4	6,8	19,8	38,9	28,1	6,4	62	0,4	0,5	40,8	58,3	15569	المجموع	محمود علفا الجمهورية									
27,8	26,8	74,7	2,2	95,1	9,2	11,3	79,4	8,8	21,1	34,2	27,2	8,7	475	0,5	2,1	28,2	69,2	96270											
31,9	53,5	77,7	8,5	95,7	10,4	5,0	84,6	8,9	21,8	37,6	25,6	6,0	20385	0,8	6,9	38,0	54,3	2500830											

الجزء الثالث: إقليم الوسط الشرقي

التعداد العام للسكان و السكني لسنة 2004 - العدد الثالث: خصائص السكان و المساكن و الأسر على مستوى المعتمديات

مؤشرات حول خصائص المساكن على مستوى المعتمديات -2004-  
الوسط البلدي

نسبة وجود بيت استحمام %	شبكات الكهرباء و الغاز و الماء و التطهير %				توزيع المساكن حسب استغلالها %				توزيع المساكن حسب عدد الغرف %							عدد المساكن المتواقعة	التوزيع النسبي للمساكن حسب النوع %				العدد الجلي للمساكن	اسم المعتمدية
	نسبة الارتباط بشبكة تطهير	الماء الصالح للشرب	الغاز الطبيعي	الكهرباء	مسكن شاغرة	مسكن ثانوية	مسكن أهلة بالسكان	5 غرف أو أكثر	4 غرف	3 غرف	غرفتان	غرفة واحدة	المساكن المتواقعة	مسكن متواضع	شقة		فيلا	فيلا	دار عربي	برج سكني		
52,8	79,9	96,3	4,0	97,8	11,5	13,0	75,5	8,7	30,9	41,1	16,9	2,4	101	0,6	10,2	46,4	42,7	17110				
26,1	30,1	93,7	2,4	96,3	10,4	8,6	81,0	6,5	18,7	36,6	30,0	8,1	4	0,2	0,2	35,0	64,6	2623				
23,8	4,8	79,1	1,0	96,4	12,7	5,8	81,6	17,8	25,1	30,4	21,7	5,1	5	0,4	0,7	8,4	90,5	1146				
18,1	6,6	59,5	6,7	89,7	13,2	3,2	83,6	9,2	23,0	30,0	31,0	6,8	4	0,3	0,2	13,7	85,8	1367				
11,1	4,6	54,0	0,3	95,6	15,1	2,6	82,4	11,9	32,2	27,7	24,7	3,4	4	0,5	0,1	20,9	78,5	816				
47,9	43,4	96,6	1,0	98,1	20,7	6,6	72,7	9,5	28,0	37,4	23,0	2,0	2	0,2	1,5	49,7	48,7	1326				
45,2	83,2	95,5	1,7	97,5	9,7	6,9	83,5	8,2	19,3	35,9	30,4	6,3	25	0,6	0,1	32,1	67,2	4143				
48,4	6,2	90,7	1,9	97,1	10,7	22,0	67,3	10,6	24,4	39,3	20,3	5,5	40	0,5	2,3	54,1	43,0	7372				
12,7	5,5	69,9	5,0	94,4	12,2	7,3	80,5	8,5	20,2	36,4	27,0	7,9	2	0,1	0,1	33,6	66,2	1506				
46,2	2,3	96,1	0,7	98,6	7,8	14,6	77,6	8,0	21,4	43,9	25,7	1,0	4	0,2	0,0	35,5	64,3	1867				
46,7	52,3	89,3	2,0	94,9	11,7	24,9	63,5	7,3	19,9	40,1	28,8	4,0	26	0,2	0,6	44,2	54,9	11125				
45,0	49,6	90,9	2,8	96,6	11,5	15,3	73,2	8,8	25,0	39,0	23,0	4,1	217	0,4	4,0	42,4	53,1	50401				
43,9	75,6	94,4	11,9	97,8	11,0	5,3	83,7	8,9	23,9	40,2	22,5	3,5	10701	0,6	10,0	47,2	42,3	1725979				

مجموع كل الجمهورية

التعداد العام للسكان و السكنى لسنة 2004 - العدد الثالث: خصائص السكان و المساكن و الأسر على مستوى المعتمديات

الجزء الثالث: إقليم الوسط الشرقي

مؤشرات حول خصائص المساكن على مستوى المعتمديات-2004-  
الوسط غير البلدي

نسبة وجودة بيت استحمام %	شبكات الكهرباء و الغاز و الماء و التطهير %				توزيع المساكن حسب استغلالها %			توزيع المساكن حسب عدد الغرف %							عدد المساكن المتوافقة		% المساكن حسب النوع				التوزيع النسبي للمساكن حسب النوع				العدد الجلي للمساكن	اسم المعتمدية
	الماء	الغاز	الكهرباء	نسبة الارتباط بشبكة تطهير	مسكن شاغرة	مسكن ثانوية	مسكن أهلة بالسكان	5غرف أو أكثر	4 غرف	3 غرف	غرفتان	غرفة واحدة	عدد المساكن	مسكن متواضع	شقة	فيلا	دار عربي	برج سكني	حوش	مسكن متواضع	شقة	فيلا	دار عربي	برج سكني	حوش	
22,6	3,2	81,3	1,2	95,0	5,4	8,1	86,5	14,5	24,0	32,3	22,2	7,0	12	0,3	0,0	17,0	82,7	3556								المهدية
6,3	2,2	82,0	2,2	94,5	5,1	3,2	91,7	4,9	11,9	28,6	39,8	14,8	16	0,4	0,1	7,7	91,7	3668								بومرداس
4,7	1,5	34,0	0,5	94,5	6,8	6,9	86,3	11,7	16,4	22,1	31,7	18,1	13	0,3	0,1	2,9	96,7	4006								أولاد شلمخ
3,9	1,4	30,9	2,0	93,8	7,3	5,5	87,2	8,8	17,5	26,6	33,1	14,1	31	0,7	0,0	9,4	89,9	4666								شربان
11,0	1,8	35,0	0,4	91,9	12,7	4,6	82,8	16,1	19,8	24,2	30,7	9,2	10	0,5	0,0	7,5	91,9	1887								هيرة
5,3	1,9	52,5	1,9	95,0	4,8	4,1	91,1	11,3	17,9	30,5	30,0	10,3	39	0,5	0,0	6,7	92,7	7937								السواهي
5,9	2,5	65,8	1,5	92,0	6,4	7,2	86,4	3,8	10,5	24,6	40,3	20,8	30	0,6	0,0	6,7	92,7	5187								الجم
21,1	2,2	65,8	1,2	91,5	7,9	7,9	84,2	7,2	18,1	30,3	26,6	17,8	10	0,9	0,0	37,4	61,7	1141								الثنية
5,1	0,3	50,8	0,5	95,6	9,9	4,7	85,4	6,3	15,1	28,0	34,5	16,2	4	0,1	0,1	17,9	81,9	2919								ملوش
9,9	3,7	57,9	2,9	91,2	3,7	13,9	82,4	9,2	18,0	32,6	29,0	11,1	57	0,9	0,0	13,4	85,7	6458								سيدي علوان
23,0	2,0	71,2	1,0	92,5	12,5	6,9	80,7	5,6	19,6	36,4	26,9	11,5	36	0,8	0,1	32,2	66,8	4444								قصور الساف
9,5	2,2	56,9	1,6	93,5	6,8	6,9	86,4	8,9	16,9	29,1	31,6	13,4	258	0,6	0,0	12,4	87,0	45869								المجموع
5,6	4,7	41,0	1,0	91,0	9,0	4,3	86,7	6,4	16,2	30,5	34,0	12,9	9684	1,3	0,1	17,7	80,9	774851								مجموع كل الجمهورية

مؤشرات حول خصائص الأسر وظروف عيشها على مستوى المعتمديات-2004-مجموع الوطين

نسبة امتلاك الأسر لوسائل الاتصال الحديثة (%)			نسبة امتلاك الأسر للجهيزات المنزلية (%)						نسبة الأسر المالكة لسيارة (%)		نسبة توريد الأسر بـ (%)				الأسر و متوسط حجمها		إسم المعتمدية
حاسوب	هاتف جوال على الأقل	هاتف قار	مكيف هواء	آلة غسيل الثياب	آلة طبخ بالفرن	الثلاجة	الهوائي	جهاز التلفزة	راديو مسجلة	غاز القارورة أو الغاز الطبيعي للطبخ	التبريد	ماء مورد عمومي أو عن طريق جمعية مائية *	ماء سبالة	متوسط حجم الأسرة	عدد الأسر		
8,2	55,4	42,1	2,9	47,0	62,0	90,1	50,3	92,4	77,6	18,3	99,3	99,7	0,7	98,8	4,36	16444	المهدية
1,2	37,0	10,1	1,6	14,9	33,5	73,4	27,4	88,6	66,1	13,9	99,2	99,5	3,5	96,3	5,08	5824	بومرداس
0,7	37,6	8,5	0,9	5,1	28,0	76,9	32,3	89,1	83,1	19,6	99,8	99,3	18,4	65,5	5,05	4500	أولاد شلمنخ
0,7	29,9	3,2	0,5	6,0	22,2	72,6	19,2	84,0	63,8	15,8	99,4	98,8	47,8	44,9	5,37	5326	شربان
1,0	30,7	8,2	0,2	8,4	26,1	74,0	24,8	86,4	69,1	16,0	99,5	98,2	30,9	57,0	4,81	2300	هيرة
0,9	41,8	6,7	1,5	8,1	29,5	73,3	32,9	88,5	74,0	21,6	98,9	99,6	11,8	81,6	5,50	8417	السواسي
2,0	40,9	20,6	2,1	18,1	37,3	72,3	28,4	87,5	75,1	20,1	98,5	98,6	6,1	87,5	4,97	8263	الجم
5,3	49,4	49,4	1,2	41,3	63,3	91,0	38,5	93,3	82,0	18,0	99,4	99,5	3,1	92,9	3,90	5985	الثاية
0,8	33,2	7,2	1,2	10,2	25,0	74,1	18,1	83,0	70,9	12,4	98,9	99,5	26,8	65,4	5,03	3869	ملوش
1,7	37,9	12,8	0,9	12,2	32,4	71,9	25,7	86,3	78,0	13,3	99,3	98,8	17,9	76,9	4,84	7289	سيدي علوان
3,7	43,0	39,1	0,7	24,9	49,2	87,0	37,6	91,7	86,2	18,4	99,3	99,3	4,4	93,9	4,44	10980	قصور الساف
3,3	42,8	24,0	1,5	22,7	42,0	80,0	34,1	89,2	76,5	17,6	99,2	99,3	11,3	84,1	4,77	79197	المجموع
7,0	46,3	35,3	5,7	34,5	52,9	81,8	46,6	90,1	77,0	21,0	99,1	98,9	9,8	83,5	4,53	2185839	مجموع كامل الجمهورية

(\*) هنا المورد وقع مذكور في مكان الحلقين إما كمورد لسياسي أو كمورد لتقوي للبناء فمجال الشراب

التعداد العام للسكان و السكني لسنة 2004 - العدد الثالث: خصائص السكان والمساكن و الأسر على مستوى المعتمديات

الجزء الثالث: إقليم الوسط الشرقي

مؤشرات حول خصائص الأسر وظروف عيشها على مستوى المعتمديات -2004-  
الوسط البلدي

نسبة امتلاك الأسر لوسائل الاتصال الحديثة (%)			نسبة امتلاك الأسر للتجهيزات المنزلية (%)							نسبة الأسر المالكة لسيارة (%)			نسبة تروية الأسر بـ (%)					الأسر و متوسط حجمها		إسم المعتمدية
حاسوب	هاتف جوال على الأقل	هاتف قار	مكيف هواء	آلة غسيل الثياب	آلة طبخ بالفرن	الثلاجة	الهوائي	جهاز التلفاز	راديو مسجلة	المالكة لسيارة (%)	غاز الطاقورة أو الغاز الطبيعي للطبخ	التبريد الكهربائي	ماء موردمعومي أو عن طريق جمعية مائية *	ماء سبالة	متوسط حجم الأسرة	عدد الأسر				
9,9	56,8	51,8	3,5	56,6	69,3	92,9	56,3	93,5	77,5	19,7	99,5	99,9	0,2	99,5	4,16	13210	المهدية			
2,3	40,5	21,4	3,5	29,2	58,8	84,2	38,8	92,9	63,8	14,4	99,4	99,9	0,3	99,5	4,61	2205	بومرداس			
1,4	43,3	20,2	0,5	10,7	48,4	91,0	40,3	94,5	92,5	19,5	100,0	99,6	1,3	96,2	5,31	960	أولاد شلمخ			
1,0	27,5	10,8	0,9	12,9	36,5	77,3	29,4	88,5	69,2	13,2	99,7	98,2	18,2	73,0	4,99	1172	شربان			
2,2	35,1	16,7	0,1	10,9	35,3	82,9	30,1	90,3	76,4	13,9	99,6	99,1	23,9	75,7	4,68	679	هيرة			
4,8	55,8	37,5	3,9	36,2	76,5	91,3	66,1	95,7	87,3	19,7	99,9	99,9	0,1	99,7	4,72	982	السواسي			
3,8	54,3	41,3	3,7	33,2	65,8	92,0	44,2	96,2	84,8	30,6	99,5	99,7	0,3	99,3	5,04	3631	الجم			
5,9	50,0	55,2	1,3	45,4	67,9	93,4	41,5	94,9	83,7	19,3	99,6	99,8	1,1	96,1	3,91	5086	الثابية			
0,8	34,6	8,6	3,4	14,5	35,3	83,2	23,9	89,0	77,0	13,7	99,6	99,6	19,8	79,0	5,11	1255	ملوش			
6,1	45,9	48,5	2,5	35,1	61,5	91,7	45,2	94,3	82,1	20,4	99,9	99,9	0,8	98,7	4,42	1506	سيدي علوان			
4,7	44,8	50,0	0,9	32,1	58,7	92,5	41,4	95,2	92,1	22,4	99,6	99,5	1,8	97,7	4,49	7264	قصور الساف			
6,1	49,6	44,5	2,5	40,5	62,7	91,2	46,3	94,0	81,5	20,4	99,6	99,7	2,3	96,7	4,42	37950	المجموع			
9,9	54,3	47,1	8,1	47,2	67,6	90,6	58,5	94,4	81,7	25,4	99,5	99,8	0,6	98,4	4,32	1488656	مجموع كامل الجمهورية			

(\*) هذا المورد وقع اعطرد في كلا الحقلين إما كمورد أساسي أو كمورد ثانوي لهذه المساح للشرب

الوسط غير البلدي

### جول 5.33 ج.

**التعداد العام للسكان والسكنى لسنة 2004 - العدد الثالث: خصائص السكان والمساكن والأسر على مستوى المعتمديات**

### الجزء الثالث: إقليم الوسط الشرقي

نسبة امتلاك الأسر لوسائل الاتصال الحديثة (%)	هاتف		هاتف قار		نسبة امتلاك الأسر للتجهيزات المنزلية (%)							نسبة الأسر المأهولة (%)		نسبة تزود الأسر بـ (%)				الأسر و متوسط حجمها		إسم المنطقة
	هاتف	جوال على الأقل	هاتف قار	مكيف هواء	الثلاجة	الثلاجة	الثلاجة	الثلاجة	الثلاجة	الثلاجة	الثلاجة	الثلاجة	الثلاجة	الثلاجة	الثلاجة	الثلاجة	الثلاجة	الثلاجة		
حساب	حساب	حساب	حساب	حساب	حساب	حساب	حساب	حساب	حساب	حساب	حساب	حساب	حساب	حساب	حساب	حساب	حساب	حساب		
1,0	50,0	2,5	0,4	7,4	32,4	78,4	25,8	88,1	78,0	12,6	98,5	99,1	3,0	96,1	5,20	3234	المهنية			
0,6	34,8	3,2	0,4	6,2	18,2	66,9	20,5	86,1	67,5	13,5	99,1	99,2	5,4	94,4	5,36	3619	بومرداس			
0,5	36,0	5,4	1,0	3,5	22,4	73,1	30,1	87,6	80,6	19,6	99,7	99,2	23,1	57,1	4,98	3540	أولاد شامخ			
0,7	30,6	1,1	0,4	4,1	18,2	71,3	16,2	82,7	62,3	16,6	99,3	99,0	56,1	36,9	5,47	4154	شربان			
0,6	28,9	4,7	0,2	7,3	22,2	70,2	22,6	84,7	66,0	16,9	99,5	97,8	33,9	49,1	4,86	1621	هيرة			
0,4	40,0	2,7	1,2	4,4	23,3	70,9	28,5	87,6	72,3	21,9	98,7	99,5	13,4	79,2	5,60	7435	السواسي			
0,5	30,4	4,3	0,9	6,3	14,9	56,9	16,0	80,6	67,4	11,8	97,8	97,7	10,6	78,2	4,91	4632	الحج			
2,0	46,5	16,1	0,7	18,0	36,9	77,5	21,9	84,4	72,2	10,3	98,3	97,7	14,7	74,9	3,84	899	الشعبة			
0,8	32,6	6,6	0,2	8,1	20,1	69,8	15,3	80,2	68,0	11,8	98,6	99,4	30,1	58,8	4,99	2614	ملوش			
0,6	35,9	3,5	0,5	6,2	24,8	66,8	20,6	84,2	77,0	11,4	99,2	98,6	22,3	71,2	4,95	5783	سيدي علوان			
1,9	39,7	18,0	0,4	10,8	30,9	76,3	30,3	85,0	74,9	10,6	98,7	98,9	9,5	86,5	4,35	3716	قصور السانف			
0,7	36,6	5,1	0,6	6,4	23,0	69,7	22,9	84,9	71,8	15,0	98,9	98,9	19,5	72,6	5,09	41247	الجموع			
0,8	29,4	10,1	0,7	7,4	21,6	63,1	21,5	81,0	67,0	11,6	98,3	96,6	11,7	52,0	4,99	697183	مجموع كامل الجمهورية			

(\*) هذا المورد وقع اعتباره في كلتا الحالتين إما كمورد أساسي أو كمورد ثانوي للماء الصالح للشرب



## مؤشرات حول الهجرة الداخلية بين المعتمديات والهجرة الى الخارج -2004- مجموع الجنسين

الهجرة الخارجية										الهجرة الداخلية										اسم المعتمدية
التوزيع النسبي للهجرة حسب أسباب الهجرة (%)					تدفق الهجرة الخارجية					التوزيع النسبي للقادمين حسب أسباب الهجرة الداخلية (%)					تدفق الهجرة الداخلية					
سبب آخر	مصاحبة العائلة *	الدراسة	العمل	صافي الهجرة	المغتادرون	القادمون	سبب آخر	المسكن	الدراسة *	مصاحبة العائلة *	العمل	صافي الهجرة	المغتادرون	القادمون						
1,8	10,2	14,8	73,2	-608	911	303	2,8	2,5	28,4	38,6	27,7	1033	4616	5649	المهلبية					
1,0	11,2	2,7	85,0	-246	294	48	6,0	5,1	1,3	68,0	19,7	151	651	802	بومرداس					
0,0	0,4	3,8	95,8	-461	478	17	7,2	3,0	3,7	55,1	31,0	-499	902	403	أولاد شامخ					
0,8	3,0	7,5	88,7	-107	133	26	6,5	4,7	2,1	70,7	16,1	-1123	1553	430	شربان					
0,0	3,5	6,9	89,7	-136	145	9	9,9	4,4	2,9	53,3	29,6	-191	536	345	هيرة					
0,7	2,9	4,7	91,7	-593	617	24	3,2	3,4	1,8	67,7	23,9	-1388	1952	564	السواسي					
1,9	7,3	10,8	79,9	-216	259	43	8,1	3,3	1,5	56,0	31,1	-434	1347	913	الجم					
0,0	6,1	15,6	78,4	-237	328	91	6,8	4,2	1,7	52,1	35,3	191	1000	1191	الشاية					
1,3	4,0	6,4	88,2	-293	299	6	8,8	2,7	0,6	79,1	8,8	-144	508	364	ملوش					
0,8	3,6	4,0	91,7	-465	527	62	9,8	2,7	0,5	69,5	17,5	-76	883	807	سبدي علوان					
0,9	4,6	6,6	87,9	-847	980	133	8,5	5,9	3,1	63,1	19,4	28	1166	1194	قصور الساف					
0,9	5,4	7,9	85,7	-4209	4971	762	5,4	3,4	13,7	51,8	25,8	-2452	15114	12662	المجموع					
1,4	9,3	18,2	71,1	-48297	76783	28486	2,8	12,0	8,1	57,3	19,9	0	710425	710425	مجموع كامل الجمهورية					

(\*) مصاحبة العائلة أو الزواج

التعداد العام للسكان والسكنى لسنة 2004 - العدد الثالث: خصائص السكان والمساكن والأسر على مستوى المعتمديات  
الجزء الثالث: إقليم الوسط الشرقي

## مؤشرات حول الهجرة الداخلية بين المعتمديات والهجرة الى الخارج -2004- لكور

الهجرة الخارجية					الهجرة الداخلية										اسم المعتمدية	
التوزيع النسبي للهجرة حسب أسباب الهجرة الخارجية (%)			تدفق الهجرة الخارجية			التوزيع النسبي للقادمين حسب أسباب الهجرة الداخلية (%)			تدفق الهجرة الداخلية							
سبب آخر	مصحبة العائلة *	التراسة	العمل	صافي الهجرة	المغتادون	القادمون	سبب آخر	المسكن	الدراسة	مصحبة العائلة *	العمل	صافي الهجرة	المغتادون	القادمون		
1,1	4,2	13,6	81,1	-631	789	158	3,4	3,1	33,0	23,5	37,0	695	2551	3246	المهدية	
1,2	1,6	3,1	94,2	-230	259	29	9,3	7,4	1,9	47,2	34,2	25	352	377		
0,0	0,0	3,8	96,2	-456	469	13	8,5	3,2	4,2	43,4	40,7	-272	461	189		أولاد شامخ
0,8	0,8	8,2	90,2	-108	122	14	9,2	9,8	3,6	50,3	27,2	-509	704	195		شربان
0,0	0,0	6,6	93,4	-130	136	6	14,7	5,1	2,3	35,0	42,9	-85	262	177	هبيزة	
0,7	0,7	4,5	94,1	-565	580	15	4,4	4,0	2,8	52,8	36,0	-795	1045	250	السواسي	
1,7	2,5	11,0	84,8	-215	237	22	9,7	5,2	1,6	36,3	47,2	-244	748	504	الجم	
0,0	1,8	12,8	85,4	-233	281	48	7,2	4,6	1,4	33,2	53,7	200	512	712	الشبية	
1,1	0,0	6,8	92,1	-274	278	4	16,0	3,8	0,6	60,3	19,2	-128	284	156	ملوش	
0,4	0,6	4,0	95,0	-466	502	36	13,2	3,3	0,5	53,3	29,7	-99	493	394	سيدي علوان	
0,8	0,8	6,6	91,9	-847	922	75	11,5	7,3	2,4	46,1	32,8	63	572	635	قصور الساف	
0,7	1,4	7,4	90,5	-4155	4575	420	6,8	4,4	16,7	34,1	38,1	-1149	7984	6835	المجموع	
4,2	2,5	14,1	79,2	-49011	64982	15971	3,1	17,5	9,7	41,1	28,6	0	367479	367479	مجموع كامل الجمهورية	

(\*) مصاحبة العائلة أو الزواج

## مؤشرات حول الهجرة الداخلية بين المعتمديات والهجرة الى الخارج -2004-

إنشأت

جول 6.33 ج

الهجرة الخارجية					الهجرة الداخلية					اسم المعتمدية					
التوزيع النسبي لأسباب الهجرة الخارجية (%)		تدفق الهجرة الخارجية		التوزيع النسبي لأسباب الهجرة الداخلية (%)		تدفق الهجرة الداخلية									
سبب آخر	مصابة العائلة *	الدراسة	العمل	صافي الهجرة	المقارنون	القادمون	صافي الهجرة	المقارنون							
54,1	19,7	4,1	22,1	23	122	145	1,9	1,6	22,3	59,1	15,1	338	2065	2403	المهية
42,9	40,0	0,0	17,1	-16	35	19	3,1	3,1	0,7	86,4	6,8	126	299	425	بومرداس
11,1	11,1	0,0	77,8	-5	9	4	6,1	2,8	3,3	65,4	22,4	-227	441	214	أولاد شامخ
0,0	27,3	0,0	72,7	1	11	12	4,3	0,4	0,9	87,7	6,8	-614	849	235	شربان
55,6	11,1	0,0	33,3	-6	9	3	4,8	3,6	3,6	72,6	15,5	-106	274	168	هيرة
21,6	24,3	0,0	54,1	-28	37	9	2,2	2,9	1,0	79,6	14,3	-593	907	314	السواسي
22,7	45,5	4,6	27,3	-1	22	21	6,1	1,0	1,5	80,2	11,2	-190	599	409	الجم
61,7	2,1	0,0	36,2	-4	47	43	6,3	3,6	2,1	80,2	7,9	-9	488	479	الشاية
21,1	47,4	0,0	31,6	-19	21	2	3,4	1,9	0,5	93,3	1,0	-16	224	208	ملوش
32,0	40,0	4,0	24,0	1	25	26	6,5	2,2	0,5	85,0	5,8	23	390	413	سيدي علوان
60,4	12,1	3,5	24,1	0	58	58	5,2	4,3	3,9	82,3	4,3	-35	594	559	قصور الساف
44,7	22,6	2,3	30,5	-54	396	342	3,7	2,3	10,3	72,5	11,3	-1303	7130	5827	المجموع
16,2	36,3	20,3	27,2	570	11945	12515	2,4	6,1	6,3	74,7	10,5	0	342946	342946	مجموع كامل الجمهورية

(\*) مصاحبة العائلة أو الزواج

التعداد العام للسكان والسكنى لسنة 2004 - العدد الثالث: خصائص السكان والمساكن والأسر على مستوى المعتمديات

الجزء الثالث: إقليم الوسط الشرقي



# مؤشرات على مستوى معتمديات ولاية صفاقس



مؤشرات حول الخصائص الديموغرافية للسكان على مستوى المعتقديات - 2004 -  
مجموع الجنسين

توزيع السكان حسب الحالة المدنية(%)				عدد السكان من الفئة العمرية 15 سنة فما فوق		التوزيع النسبي للسكان حسب الفئة العمرية (%)								نسبة الوسط البلدي		العدد الجملي للسكان		اسم المقعدية
مطلق	أرمل	متزوج	أعزب	60 سنة فما فوق	59-60 سنة	50-59 سنة	40-49 سنة	30-39 سنة	20-29 سنة	15-19 سنة	10-14 سنة	5-9 سنوات	4-0 سنوات					
1,7	6,1	55,1	37,2	82607	12,1	8,4	13,9	16,2	18,9	8,4	7,7	7,1	7,2	100,0	105958	صفافس المدينة		
1,1	4,2	51,2	43,5	82435	8,9	8,1	13,1	14,7	24,7	9,0	7,9	6,8	6,9	100,0	104998	صفافس الغربية		
0,8	4,5	59,4	35,3	53923	10,0	7,9	14,0	15,1	17,4	10,0	9,3	8,4	8,0	94,5	72481	ساقية الزيت		
0,9	4,1	57,8	37,2	74098	8,5	7,7	14,2	15,3	18,9	10,2	9,2	8,1	7,9	95,9	98988	ساقية الدائر		
0,7	4,4	58,5	36,5	75922	9,6	8,2	14,0	14,6	17,8	10,3	9,4	8,2	7,8	73,3	101904	صفافس الجنوبية		
0,8	2,8	57,1	39,4	32862	5,2	6,3	14,1	15,8	19,5	11,1	10,3	8,9	8,9	58,4	45647	طينة		
0,6	4,0	56,5	39,0	25891	10,1	6,5	12,1	14,2	18,7	10,7	10,3	8,7	8,7	26,8	35841	عقارب		
0,5	4,4	52,8	42,4	31967	10,1	6,6	10,9	14,6	19,1	11,3	9,9	8,6	8,9	14,9	44029	جنيبة		
0,4	4,7	53,9	41,1	21112	10,8	6,6	10,3	14,7	19,7	11,5	9,6	8,4	8,5	0,0	28723	العامرة		
0,5	4,8	53,7	41,1	31025	10,6	7,0	10,5	14,0	19,0	10,8	10,6	8,9	8,7	14,5	43170	الحفشة		
0,6	4,1	53,6	41,7	24947	10,4	6,7	10,5	14,8	20,3	10,3	9,6	8,5	8,8	6,5	34119	منزل شاكر		
0,5	3,7	55,9	39,9	10504	10,5	6,5	11,5	14,7	16,4	12,1	11,5	8,8	8,0	17,5	14647	الغربية		
0,7	4,2	53,9	41,3	34589	10,6	5,9	10,7	13,3	16,3	12,3	12,4	9,8	8,6	8,9	50059	بئر علي بن خليفة		
0,5	3,6	52,0	44,0	20187	8,9	5,5	9,7	13,0	18,1	13,0	12,9	9,9	9,1	29,1	29616	الصخيرة		
0,8	4,3	53,8	41,1	22741	10,9	6,8	12,6	14,8	17,8	11,4	10,2	8,2	7,4	47,3	30676	المحرس		
1,5	6,9	57,3	34,3	11278	18,4	7,8	13,3	15,5	14,4	9,1	8,5	6,5	6,7	100,0	14400	قرقة		
0,9	4,5	55,4	39,3	636088	9,9	7,4	12,8	14,9	19,1	10,3	9,5	8,2	8,0	63,7	855256	المجموع		
1.0	4.8	52.0	42.2	7263036	9.5	7.4	12.2	14.6	18.8	10.7	10.0	8.6	8.2	64.9	9910872	مجموع كامل الجمهورية		

الجزء الثالث: إقليم الوسط الشرقي

التعداد العام للسكان والسكنى لسنة 2004 - العدد الثالث: خصائص السكان والمساكن والأسر على مستوى المعتقديات

مؤشرات حول الخصائص الديموغرافية للسكان على مستوى المعتمديات - 2004 -  
تكمّل

توزيع السكان حسب الحالة المدنية(%)				التوزيع النسبي للسكان حسب الفئة العمرية (%)										نسبة الوسط البلدي		العدد الجملي للسكان		اسم المعتمدية
مطلق	أرمل	متزوج	أعزب	عدد السكان من الفئة العمرية 15 سنة فما فوق	60 سنة فما فوق	59-50 سنة	49-40 سنة	39-30 سنة	29-20 سنة	19-15 سنة	14-10 سنة	9-5 سنوات	4-0 سنوات					
0,7	0,8	55,3	43,2	41662	11,2	7,7	14,4	16,5	19,2	8,7	7,8	7,2	7,4	100,0	53675	صفافس المدينة		
0,5	0,7	49,1	49,8	43129	8,5	8,0	12,6	14,6	26,1	8,8	7,9	6,8	6,8	100,0	54907	صفافس الغربية		
0,3	0,6	58,5	40,6	27418	9,9	7,9	14,3	14,8	17,4	9,8	9,3	8,6	7,9	94,4	36960	سفاقية الزيت		
0,4	0,6	57,0	42,1	38079	8,2	7,9	14,5	15,2	18,8	10,3	9,3	8,0	7,8	95,8	50820	سفاقية الدائر		
0,3	0,7	57,7	41,3	38792	9,5	8,2	14,2	14,1	17,6	10,4	9,5	8,5	8,0	73,2	52376	صفافس الجنوبية		
0,4	0,5	55,5	43,7	17108	5,4	6,6	14,7	15,1	19,0	11,1	10,6	8,8	8,7	57,4	23794	طينة (1)		
0,3	0,9	56,8	42,0	12794	10,4	6,5	11,9	13,8	18,0	11,2	10,4	8,8	9,0	26,7	17843	عقارب		
0,3	0,8	54,2	44,7	15658	10,7	6,4	10,9	14,0	18,6	11,3	10,5	8,6	9,0	14,3	21764	جنيبنة		
0,2	0,7	54,3	44,8	10455	11,1	6,3	10,5	14,3	19,6	11,7	9,8	8,2	8,4	0,0	14212	العامرة		
0,3	1,0	53,9	44,8	15303	10,8	6,8	10,4	13,0	18,8	11,1	10,9	9,2	9,0	14,3	21576	الحفشة		
0,4	1,2	53,3	45,1	12492	11,1	6,3	10,2	14,4	20,4	10,4	9,6	8,7	9,1	6,3	17179	منزل شاكر		
0,2	0,8	58,2	40,8	5244	11,7	6,7	12,3	14,3	14,9	11,5	11,4	9,2	8,0	17,0	7356	الغربية		
0,3	1,0	56,1	42,7	16620	11,8	5,6	10,9	12,3	14,9	12,5	12,9	10,3	9,0	9,1	24483	بئر علي بن خليفة		
0,1	0,7	53,6	45,6	9866	10,0	5,4	10,0	12,3	16,7	12,9	12,8	10,6	9,4	29,2	14686	الصخيرة		
0,4	0,8	54,5	44,3	11305	11,4	6,6	12,9	13,5	17,8	11,6	10,2	8,4	7,7	46,7	15312	المعرس		
1,1	1,3	58,8	38,8	5748	16,9	6,9	13,9	16,5	15,5	8,9	8,4	6,4	6,8	100,0	7327	قرقة		
0,4	0,8	55,1	43,7	321673	9,9	7,3	13,0	14,5	19,1	10,4	9,6	8,3	8,1	64,1	434270	المجموع		
0,5	1,0	51,8	46,6	3603340	9,6	7,3	12,2	14,1	18,5	10,9	10,3	8,8	8,4	65,3	4965435	مجموع كامل الجمهورية		

الجزء الثالث: إقليم الوسط الشرقي

التعداد العام للسكان والسكنى لسنة 2004 - العدد الثالث: خصائص السكان والمساكن والأسر على مستوى المعتمديات



مؤشرات حول الخصائص الديموغرافية للسكان على مستوى المعتقديات - 2004 -  
النات

توزيع السكان حسب الحالة المدنية(%)				عدد السكان من الفئة العمرية 15 سنة فما فوق	التوزيع النسبي السكان حسب الفئة العمرية (%)								نسبة الوسط البلدي	العدد الجملي للسكان	إسم المستعمدة	
مطلق	أصل	متزوج	أعزب		60 سنة فما فوق	59-50 سنة	49-40 سنة	39-30 سنة	29-20 سنة	19-15 سنة	14-10 سنة	9-5 سنوات				4-0 سنوات
2,7	11,4	54,8	31,1	40945	13,1	9,1	13,5	15,9	18,7	8,1	7,6	7,1	7,0	100,0	52283	صفافس المدينة
1,8	8,0	53,5	36,7	39306	9,4	8,2	13,7	14,8	23,2	9,3	7,9	6,8	6,9	100,0	50091	صفافس الغربية
1,2	8,6	60,3	29,9	26505	10,0	7,9	13,7	15,4	17,5	10,2	9,2	8,2	8,0	94,6	35521	ساقية الزيت
1,4	7,8	58,7	32,1	36019	8,8	7,4	13,9	15,5	19,0	10,2	9,2	8,1	7,9	95,9	48168	ساقية الدائر
1,1	8,2	59,2	31,5	37130	9,6	8,2	13,8	15,2	18,0	10,3	9,4	8,0	7,6	73,4	49528	صفافس الجنوبية
1,2	5,2	58,8	34,8	15754	5,0	6,0	13,4	16,6	19,9	11,2	9,9	9,0	9,0	59,3	21853	طينة
0,9	6,9	56,2	36,0	13097	9,8	6,5	12,2	14,6	19,4	10,2	10,2	8,5	8,5	26,9	17998	عقارب
0,7	7,8	51,4	40,2	16309	9,6	6,8	10,8	15,2	19,6	11,3	9,5	8,5	8,8	15,5	22265	جنيانة
0,7	8,5	53,5	37,4	10657	10,4	6,8	10,2	15,0	19,7	11,3	9,3	8,6	8,6	0,0	14511	العامرة
0,6	8,5	53,4	37,5	15722	10,3	7,3	10,5	15,0	19,3	10,5	10,3	8,5	8,4	14,8	21594	الحفشة
0,7	7,1	53,9	38,3	12455	9,7	7,1	10,8	15,3	20,2	10,3	9,6	8,4	8,5	6,7	16940	منزل شاكر
0,9	6,5	53,7	39,0	5260	9,3	6,4	10,8	15,1	17,9	12,7	11,5	8,4	7,9	18,1	7291	الغربية
1,1	7,1	51,8	40,0	17969	9,6	6,2	10,5	14,2	17,7	12,1	12,0	9,4	8,3	8,7	25576	بئر علي بن خليفة
0,8	6,4	50,4	42,4	10321	7,9	5,6	9,5	13,6	19,5	13,1	13,0	9,3	8,7	29,1	14930	الصخيرة
1,3	7,7	53,1	37,9	11436	10,3	6,9	12,3	16,0	17,8	11,1	10,3	8,1	7,2	47,8	15364	المحرس
2,0	12,6	55,7	29,7	5530	20,0	8,6	12,6	14,4	13,2	9,4	8,7	6,6	6,6	100,0	7073	قرقة
1,4	8,3	55,6	34,8	314415	9,9	7,5	12,6	15,2	19,2	10,3	9,4	8,1	7,9	63,3	420986	المجموع
1,5	8,5	52,1	37,9	3659696	9,4	7,6	12,2	15,2	19,1	10,6	9,7	8,3	7,9	64,5	4945437	مجموع كامل الجمهورية

الجزء الثالث: إقليم الوسط الشرقي

التعداد العام للسكان والسكنى لسنة 2004 - العدد الثالث: خصائص السكان والمساكن والأسر على مستوى المعتقديات

## مؤشرات حول الخصائص التربوية للسكان على مستوى المعتمديات -2004- مجموع الجنس

الأمية		الفئة العمرية 10 سنوات فما فوق حسب المستوى التعليمي					نسبة التدرّس بالتعليم العالي 19-24سنة %	نسبة التدرّس 6 - 14 سنة %	اِسْم المعتمدية
نسبة الأمية %	عدد الأميين 10 سنوات فأكثر	% عالي	% ثانوي وما شابهه	% ابتدائي وما شابهه	لا شيء	مجموع السكان 10 سنوات فأكثر			
12,4	11230	15,8	40,8	30,9	12,5	90789	35,8	98,0	صفاقس المدينة
11,8	10673	17,3	39,1	31,7	11,9	90683	47,0	98,0	صفاقس الغربية
12,4	7538	11,1	39,0	37,4	12,6	60625	30,1	97,3	ساقية الزيت
13,3	11053	9,3	37,1	40,3	13,4	83242	26,5	97,4	ساقية الدائر
15,8	13532	10,8	35,5	37,8	15,9	85537	28,8	96,6	صفاقس الجنوبية
16,5	6197	4,1	32,2	47,1	16,7	37549	12,6	96,0	طينة
30,2	8948	3,1	23,5	43,1	30,4	29594	10,4	94,7	عقارب
27,9	10146	3,8	26,5	41,7	28,0	36344	9,6	94,5	جبنانة
29,2	6959	3,0	25,0	42,5	29,5	23855	10,1	94,3	العامرة
30,9	11017	3,0	20,8	45,1	31,1	35605	8,9	92,5	الحشنة
37,2	10498	2,5	16,8	43,4	37,3	28207	6,3	86,6	منزل شاكر
32,6	3977	2,5	21,8	42,9	32,8	12184	7,0	94,7	الغربية
36,7	14994	2,6	19,7	40,8	36,9	40815	7,7	93,7	بئر علي بن خليفة
34,8	8356	2,9	21,9	40,2	34,9	24003	7,2	93,2	الصخيرة
25,1	6503	4,5	28,2	41,9	25,3	25873	10,8	95,0	المعرس
21,5	2688	4,4	31,6	42,2	21,9	12508	13,0	98,5	قرقة
20,1	144309	8,9	32,3	38,6	20,3	717413	24,2	95,7	المجموع
23,3	1925771	7,7	32,2	36,6	23,5	8254489	18,2	94,9	مجموع كامل الجمهورية

التعداد العام للسكان والسكنى لسنة 2004 - العدد الثالث: خصائص السكان والمساكن والأسر على مستوى المعتمديات  
الجزء الثالث: إقليم الوسط الشرقي

مؤشرات حول الخصائص التربوية للسكان على مستوى المعتمديات - 2004-  
ذكور

الأمية	نسبة الأمية %	عدد الأميين 10 سنوات فأكثر	الفئة العمرية 10 سنوات فما فوق حسب المستوى التعليمي					نسبة التعدرس بالتعليم العالي 19-24 سنة %	نسبة التعدرس 14 سنة - 6 %	اسم المعتمدية
			% عالي	% ثانوي وما شابهه	% ابتدائي وما شابهه	لا شيء	مجموع السكان 10 سنوات فأكثر			
صفاقس الحدية	5,8	2665	17,8	43,7	32,7	5,9	45850	33,8	97,6	
صفاقس الغربية	6,4	3034	19,8	41,1	32,7	6,5	47442	49,7	97,7	
ساقية الزيت	6,8	2104	12,2	40,1	40,8	6,9	30851	27,0	97,2	
ساقية الدائر	7,9	3392	9,8	38,9	43,3	8,0	42798	23,7	97,2	
صفاقس الجنوبية	9,6	4177	11,9	37,1	41,5	9,6	43739	25,3	96,2	
طينة	10,2	1995	4,4	34,9	50,4	10,3	19628	10,8	95,5	
عقارب	19,6	2877	3,5	28,3	48,4	19,8	14654	8,1	95,9	
جبنانة	16,8	3006	4,7	31,8	46,6	16,9	17932	7,7	95,4	
العامة	19,1	2263	3,6	28,9	47,8	19,7	11845	8,8	94,4	
الحشنة	19,6	3459	3,6	26,1	50,6	19,7	17655	7,7	94,1	
منزل شاكر	23,9	3384	3,4	21,4	51,1	24,1	14133	5,8	89,2	
الغربية	23,0	1402	3,1	25,5	48,2	23,3	6085	6,1	96,2	
بئر علي بن خليفة	25,8	5110	3,5	23,8	46,7	26,1	19780	8,4	94,6	
الصخيرة	21,8	2566	4,1	27,5	46,5	22,0	11749	8,4	95,3	
المعرس	16,3	2091	5,3	31,9	46,4	16,4	12862	8,0	95,5	
قرقة	11,7	746	4,3	36,2	47,3	12,3	6363	6,5	98,1	
المجموع	12,2	44271	10,1	35,3	42,2	12,3	363366	23,4	96,0	
مجموع كامل الجمهورية	15,2	626544	8,7	35,6	40,3	15,5	4112862	16,2	95,3	

مؤشرات حول الخصائص التربوية للسكان على مستوى المعتمديات - 2004-  
إنشأ

الأمية			الفئة العمرية 10 سنوات فما فوق حسب المستوى التعليمي					نسبة التدرّس بالتعليم العالي 19-24 سنة %	نسبة التدرّس 14 - 6 سنة %	اسم المعتمدية
نسبة الأمية %	عدد الأميين 10 سنوات فأكثر	% عالي	% ثانوي وما شابهه	% ابتدائي وما شابهه	لا شيء	مجموع السكان 10 سنوات فأكثر				
19,1	8565	13,8	37,8	29,2	19,2	44939	38,0	98,3	صفاقس الحدية	
17,7	7639	14,7	36,9	30,7	17,8	43241	43,6	98,3	صفاقس الغربية	
18,3	5434	9,9	37,8	33,9	18,4	29774	33,2	97,4	ساقية الزيت	
18,9	7661	8,7	35,3	37,0	19,0	40444	29,4	97,7	ساقية الدائر	
22,4	9355	9,6	34,0	34,0	22,5	41798	32,4	97,0	صفاقس الجنوبية	
23,4	4202	3,7	29,1	43,5	23,7	17921	14,6	96,6	طينة	
40,6	6071	2,6	18,8	37,8	40,8	14940	12,7	93,4	عقارب	
38,8	7140	2,9	21,2	37,0	38,9	18412	11,4	93,6	جبنانة	
39,1	4696	2,4	21,1	37,3	39,2	12010	11,5	94,2	العامة	
42,1	7558	2,4	15,6	39,7	42,3	17950	10,0	90,7	الحشنة	
50,5	7114	1,5	12,1	35,7	50,7	14074	6,8	84,0	منزل شاكر	
42,2	2575	2,0	18,1	37,6	42,4	6099	7,8	93,2	الغربية	
47,0	9884	1,8	15,9	35,2	47,1	21035	7,0	92,8	بئر علي بن خليفة	
47,3	5790	1,8	16,6	34,2	47,4	12254	6,2	91,1	الصخيرة	
33,9	4412	3,8	24,6	37,5	34,1	13011	14,0	94,4	المعرس	
31,6	1942	4,4	26,8	37,0	31,8	6145	20,2	98,9	قرقة	
28,3	100038	7,6	29,1	34,9	28,4	354047	25,0	95,3	المجموع	
31.4	1299227	6.8	28.7	33.0	31.5	4141627	20.3	94.4	مجموع كامل الجمهورية	

## مؤشرات حول الخصائص الاقتصادية للسكان على مستوى المعتمديات - 2004-

## مجموع الجنسين

جدول 3. أ

البطالة			توزيع المشتغلين 15 سنة فأكثر حسب القطاع الاقتصادي											النشاط الاقتصادي		أسم المعتمدية
نسبة البطالة %	عدد العاطلين 59 - 18 سنة	عدد المشتغلين 59 - 18 سنة	المجموع	قطاع غير مصرح به	خدمات أخرى	الإدارة والتربية والصحة	النقل والمواصلات	التجارة	البناء والإسكان العامة	المناجم والطاقة	صناعات تحويلية	الزراعة والصيد البحري	نسبة النشاط %	عدد النشطين 15 سنة فأكثر		
8,0	3078	35170	36505	673	6204	7815	2343	5339	2444	766	10324	597	48,1	39767	صفافس الحدية	
9,1	3157	31456	32501	401	5117	6920	2261	4216	2748	694	9253	891	43,5	35829	صفافس الغربية	
6,4	1505	21980	23009	243	3028	3649	1319	2984	2370	285	8429	702	45,7	24644	ساقية الزيت	
8,7	2973	31009	32361	364	4012	4356	1960	3571	3780	510	11963	1845	48,0	35598	ساقية الدائر	
6,5	2135	30570	32159	255	4761	5029	1924	3906	4173	355	10528	1228	45,5	34545	صفافس الجنوبية	
10,4	1696	14588	15338	164	1609	1545	813	1541	2154	227	5829	1456	52,5	17244	طنجة	
18,2	1835	8274	8750	111	788	1066	489	508	1133	83	2742	1830	41,9	10839	عقارب	
18,5	2377	10450	11197	169	731	1390	468	1363	1825	56	1529	3666	43,2	13821	جبنيلة	
25,0	2076	6216	6687	62	523	668	369	676	1087	54	1543	1705	42,8	9027	العامرة	
17,9	2133	9789	10728	238	784	953	512	885	1871	45	2079	3361	42,7	13237	الحشة	
15,7	1646	8869	9632	107	560	697	338	592	689	41	988	5620	46,5	11609	منزل شلكر	
25,2	895	2663	2810	36	128	347	185	130	556	31	254	1143	36,2	3801	الغربية	
13,0	1572	10533	11701	190	579	1151	383	1325	2508	38	868	4659	39,2	13549	بئر علي بن خليفة	
23,2	1553	5139	5552	113	381	707	338	271	727	64	737	2214	36,0	7277	الصخيرة	
12,7	1163	7975	8421	111	845	1112	492	505	1265	172	1660	2259	43,0	9778	المعرس	
6,2	277	4222	4582	22	398	685	218	355	527	110	301	1966	43,3	4880	قرقة	
11,2	30071	238903	685345	9265	89132	102586	35640	72291	86483	6384	204194	79370	44,9	285445	المجموع	
13,9	427406	2654731	2843396	35417	394814	520785	156749	304660	377993	33586	549255	470137	45,6	3310949	مجموع كامل الجمهورية	

الجزء الثالث: إقليم الوسط الشرقي

التعداد العام للسكان والسكنى لسنة 2004 - العدد الثالث: خصائص السكان والمساكن والأسر على مستوى المعتمديات

## مؤشرات حول الخصائص الاقتصادية للسكان على مستوى المعتمديات - 2004-

ذ ك و ر

جدول 34. ب

البيانات		توزيع المشتغلين 15 سنة فأكثر حسب القطاع الاقتصادي											النشاط الاقتصادي		إسم المعتمدية
نسبة البطالة % 59 - 18 سنة	عدد العاطلين 59 - 18 سنة	عدد المشتغلين 59 - 18 سنة	المجموع	قطاع غير مصرح به	خدمات أخرى	الإدارة والتربية والصحة	النقل والمواصلات	التجارة	البناء والأعمال العامة	المناجم والطاقة	صناعات تحويلية	الزراعة والصيد البحري	نسبة النشاط %	عدد النشاطين 15 سنة فأكثر	
6,5	1707	24655	25753	474	4306	4292	2103	4464	2359	695	6474	586	66,2	27600	صفاقس الحدية
7,6	1886	23091	23938	281	3729	4268	2089	3470	2669	627	5954	851	60,1	25934	صفاقس الغربية
5,0	883	16868	17701	175	2245	2127	1249	2562	2334	248	6082	679	68,1	18668	ساقية الزيت
6,6	1658	23506	24579	260	2979	2665	1871	3088	3720	462	7723	1811	69,3	26387	ساقية الدائر
5,3	1333	23700	24935	192	3535	2967	1821	3428	4129	328	7360	1175	68,2	26443	صفاقس الجنوبية
8,1	988	11201	11748	130	1303	1186	773	1320	2131	220	3374	1311	75,2	12868	طنجة
15,3	1252	6942	7325	89	635	869	477	444	1123	81	1955	1652	68,4	8757	عقارب
17,0	1683	8234	8855	132	602	1016	444	1218	1800	54	770	2819	68,5	10731	جبنينة
23,5	1540	5018	5403	46	413	548	364	634	1075	52	806	1465	68,2	7125	العامرة
14,6	1398	8207	8960	200	670	758	504	793	1847	45	1255	2888	69,3	10600	الحشنة
11,9	996	7348	7966	89	360	568	333	568	671	38	558	4781	73,5	9176	منزل شلكر
23,1	720	2398	2530	29	112	279	184	115	552	31	198	1030	63,4	3323	الغربية
11,8	1119	8387	9295	150	520	916	378	1247	2472	38	482	3092	63,8	10609	بئر علي بن خليفة
21,7	1276	4593	4960	92	348	540	330	247	716	64	666	1957	64,4	6356	الصغيرة
11,7	807	6074	6406	85	649	775	459	405	1247	163	862	1761	64,9	7338	المحرس
4,0	145	3500	3828	12	298	415	201	208	516	94	171	1913	69,4	3991	قرقة
9,5	19391	183722	492414	6520	68090	65592	33034	62341	85202	5854	104831	60950	67,1	215906	المجموع
12.7	286586	1963723	2115197	24533	284767	352926	141526	257548	371963	30451	295111	356372	67,5	2431366	مجموع كامل الجمهورية

الجزء الثالث: إقليم الوسط الشرقي

التعداد العام للسكان والسكنى لسنة 2004 - العدد الثالث: خصائص السكان والمساكن والأسر على مستوى المعتمديات

مؤشرات حول الخصائص الاقتصادية للسكان على مستوى المعتمديات - 2004-  
إنشأ

البيانات			توزيع المشتغلين 15 سنة فأكثر حسب القطاع الاقتصادي												النشاط الاقتصادي		اسم المعتمدية
نسبة البطالة %	عدد العاطلين 59 - سنة	عدد المشتغلين 59 - 18	المجموع	قطاع غير مصرح به	خدمات أخرى	الإدارة والتربية والصحة	النقل والمواصلات	التجارة	البناء والانشغال العامة	المناجم والطاقة	صناعات تحويلية	الزراعت والصيد البحري	نسبة النشاط %	عدد النشطين 15 سنة فأكثر			
11,5	1371	10515	10752	199	1898	3523	240	875	85	71	3850	11	29,7	12167	صفاقس المدينة		
13,2	1271	8365	8563	120	1388	2652	172	746	79	67	3299	40	25,2	9895	صفاقس الغربية		
10,8	622	5112	5308	68	783	1522	70	422	36	37	2347	23	22,5	5976	ساقية الزيت		
14,9	1315	7503	7782	104	1033	1691	89	483	60	48	4240	34	25,6	9211	ساقية الدائر		
10,5	802	6870	7224	63	1226	2062	103	478	44	27	3168	53	21,8	8102	صفاقس الجنوبية		
17,3	708	3387	3590	34	306	359	40	221	23	7	2455	145	27,8	4376	طنبة		
30,4	583	1332	1425	22	153	197	12	64	10	2	787	178	15,9	2082	عقارب		
23,8	694	2216	2342	37	129	374	24	145	25	2	759	847	18,9	3090	جبنينة		
30,9	536	1198	1284	16	110	120	5	42	12	2	737	240	17,8	1902	العامرة		
31,7	735	1582	1768	38	114	195	8	92	24		824	473	16,8	2637	الحشنة		
29,9	650	1521	1666	18	200	129	5	24	18	3	430	839	19,5	2433	منزل شاكر		
39,8	175	265	280	7	16	68	1	15	4		56	113	9,1	478	الغربية		
17,4	453	2146	2406	40	59	235	5	78	36		386	1567	16,4	2940	بئر علي بن خليفة		
33,7	277	546	592	21	33	167	8	24	11		71	257	8,9	921	الصغيرة		
15,8	356	1901	2015	26	196	337	33	100	18	9	798	498	21,3	2440	المحرس		
15,5	132	722	754	10	100	270	17	147	11	16	130	53	16,1	889	قرقة		
16,2	10680	55181	57751	823	7744	13901	832	3956	496	291	24337	5371	22,1	69539	المجموع		
16,9	140820	691008	728199	10884	112218	165688	15223	47112	6030	3135	254144	113765	24,0	879583	مجموع كامل الجمهورية		

الجزء الثالث: إقليم الوسط الشرقي

التعداد العام للسكان والسكنى لسنة 2004 - العدد الثالث: خصائص السكان والمساكن والأسر على مستوى المعتمديات

مؤشرات حول العاطلين عن العمل من الفئة العمرية 18 - 59 سنة على مستوى المعتمديات -2004-  
مجموع الجنسين

توزيع العاطلين عن العمل ( من 18 - 59 سنة ) حسب الفئة العمرية										المجموع	توزيع العاطلين عن العمل ( من 18 - 59 سنة ) حسب المستوى التعليمي					إسم المعتمدية
59- سنة	54-50 سنة	49-45 سنة	44-40 سنة	39-35 سنة	34-30 سنة	29-25 سنة	24-20 سنة	19-18 سنة	غير مصرح به		عالي	متساوية	ثانوي	ابتدائي	لا شيء	
30	73	150	216	350	518	819	721	201	3078	2	708	1316	907	145	صفاقس المدينة	
46	57	119	171	270	446	954	876	218	3157	9	601	1350	1057	140	صفاقس الغربية	
23	40	79	111	124	212	421	387	108	1505	2	353	569	480	101	ساقية الزيت	
42	75	128	204	282	379	774	822	267	2973	3	496	1057	1181	236	ساقية الدائر	
26	57	90	129	181	288	566	585	213	2135	4	395	703	836	197	صفاقس الجنوبية	
21	53	73	120	131	214	368	523	193	1696	1	108	514	869	204	طينة	
26	52	99	153	143	212	380	547	223	1835	4	87	449	926	369	عقارب	
55	87	140	156	265	308	528	603	235	2377	8	144	685	1220	320	جبنانة	
37	81	111	144	215	244	456	548	240	2076	2	93	547	1128	306	العامرة	
36	75	96	137	218	305	504	548	214	2133	5	111	492	1171	354	الحشنة	
22	50	91	102	118	202	379	444	238	1646	2	77	351	876	340	منزل شاكر	
14	35	54	88	115	119	182	213	75	895	3	46	204	518	124	الغربية	
32	56	77	112	135	188	354	424	194	1572	2	73	351	848	298	بنر علي بن خليفة	
35	67	93	129	123	218	358	395	135	1553	9	85	390	777	292	الصغيرة	
17	30	56	69	90	131	266	345	159	1163	3	79	418	563	100	المحرس	
2	7	8	17	22	53	60	81	27	277	0	49	131	85	12	قرقة	
464	895	1464	2058	2782	4037	7369	8062	2940	30071	59	3505	9527	13442	3538	المجموع	
7042	12532	19457	26861	37626	59055	106745	120449	37639	427406	1072	39675	155293	177495	53871	مجموع كامل الجمهورية	

التعداد العام للسكان والسكنى لسنة 2004 - العدد الثالث: خصائص السكان والمساكن والأسر على مستوى المعتمديات

الجزء الثالث: إقليم الوسط الشرقي



مؤشرات حول العاطلين عن العمل من الفئة العمرية 18 - 59 سنة على مستوى المعتمديات -2004-  
ذكور

توزيع العاطلين عن العمل (من 18 - 59 سنة ) حسب الفئة العمرية										المجموع	توزيع العاطلين عن العمل (من 18 - 59 سنة ) حسب المستوى التعليمي				إسم المتعدية
59-55 سنة	54-50 سنة	49-45 سنة	44-40 سنة	39-35 سنة	34-30 سنة	29-25 سنة	24-20 سنة	19-18 سنة	غير مصرح به		عالي	ثانوي ومتساوية	ابتدائي	لا شيء	
22	54	77	114	182	279	420	430	129	1707	1	297	805	552	52	صفاقس المدينة
42	43	76	99	146	244	570	524	142	1886	3	288	840	689	66	صفاقس الغربية
23	30	50	67	72	106	233	233	69	883	1	160	350	313	59	ساقية الزيت
34	59	89	107	135	196	410	495	133	1658	3	203	606	728	118	ساقية الدائر
25	44	68	81	97	174	335	365	144	1333	1	185	452	607	88	صفاقس الجنوبية
18	38	56	72	58	104	206	326	110	988	0	61	298	541	88	طينة
22	45	74	102	89	137	246	377	160	1252	2	40	322	674	214	عقارب
47	77	115	112	183	200	349	431	169	1683	4	82	534	894	169	جنيانة
37	79	103	117	161	175	316	379	173	1540	2	47	433	872	186	العامرة
33	68	75	96	148	188	309	343	138	1398	3	64	364	805	162	الحشنة
17	40	61	74	73	109	222	261	139	996	2	57	264	549	124	منزل شاكر
14	34	53	85	109	95	116	161	53	720	3	15	172	432	98	الغربية
31	50	72	98	106	141	218	273	130	1119	2	38	279	611	189	بئر علي بن خليفة
35	66	86	117	108	186	290	282	106	1276	7	59	311	663	236	الصغيرة
17	27	49	61	64	82	173	219	115	807	1	38	311	397	60	المحرس
2	4	1	8	10	25	35	42	18	145	0	25	79	37	4	قرقة
419	758	1105	1410	1741	2441	4448	5141	1928	19391	35	1659	6420	9364	1913	المجموع
6256	10469	15034	18994	24954	37739	66717	79903	26519	286586	677	18390	107052	127314	33153	مجموع كامل الجمهورية

التعداد العام للسكان و السكنى لسنة 2004 - العدد الثالث: خصائص السكان والمساكن و الأسر على مستوى المعتمديات

الجزء الثالث: إقليم الوسط الشرقي

مؤشرات حول العاطلين عن العمل من الفئة العمرية 18 - 59 سنة على مستوى المعتمديات -2004-  
إنش

توزيع العاطلين عن العمل ( من 18 - 59 سنة ) حسب الفئة العمرية										المجموع	توزيع العاطلين عن المستوى التعليمي					اسم المتعدية
50-59 سنة	54-59 سنة	49-54 سنة	44-49 سنة	39-44 سنة	34-39 سنة	29-34 سنة	24-29 سنة	19-18 سنة	غير مصرح به		عالي	ثانوي ومتساوية	ابتدائي	لا شيء		
8	19	73	102	168	239	399	291	72	1371	1	411	511	355	93	صفاقس المدينة	
4	14	43	72	124	202	384	352	76	1271	6	313	510	368	74	صفاقس الغربية	
0	10	29	44	52	106	188	154	39	622	1	193	219	167	42	ساقية الزيت	
8	16	39	97	147	183	364	327	134	1315	0	293	451	453	118	ساقية الدار	
1	13	22	48	84	114	231	220	69	802	3	210	251	229	109	صفاقس الجنوبية	
3	15	17	48	73	110	162	197	83	708	1	47	216	328	116	طينة	
4	7	25	51	54	75	134	170	63	583	2	47	127	252	155	عقارب	
8	10	25	44	82	108	179	172	66	694	4	62	151	326	151	جبنانة	
0	2	8	27	54	69	140	169	67	536	0	46	114	256	120	العامة	
3	7	21	41	70	117	195	205	76	735	2	47	128	366	192	الحشة	
5	10	30	28	45	93	157	183	99	650	0	20	87	327	216	منزل شاكر	
0	1	1	3	6	24	66	52	22	175	0	31	32	86	26	الغربية	
1	6	5	14	29	47	136	151	64	453	0	35	72	237	109	نبر علي بن خليفة	
0	1	7	12	15	32	68	113	29	277	2	26	79	114	56	الصغيرة	
0	3	7	8	26	49	93	126	44	356	2	41	107	166	40	المحرس	
0	3	7	9	12	28	25	39	9	132	0	24	52	48	8	قرقة	
45	137	359	648	1041	1596	2921	2921	1012	10680	24	1846	3107	4078	1625	المجموع	
786	2063	4423	7867	12672	21316	40028	40546	11119	140820	395	21285	48241	50181	20718	مجموع كامل الجمهورية	

الجزء الثالث: إقليم الوسط الشرقي

التعداد العام للسكان والسكنى لسنة 2004 - العدد الثالث: خصائص السكان والمساكن والأسر على مستوى المعتمديات

## مؤشرات حول خصائص المساكن على مستوى المعتمديات-2004- مجموع الوسطين

نسبة وجود بيت استحمام %	نسبة الانبساط بشبكة لتطهير	الماء و الغاز و الكهرباء			شبكات الكهرباء			% حسب استغلالها			% حسب عدد الغرف						عدد المساكن المقماضة	% حسب النوع			التوزيع النسبي للمساكن حسب النوع			المعد الجعلي للمساكن	اسم المعتمدية
		الماء الصالح للشرب	الغاز الطبيعي	الكهرباء	مساكن مساكن شاذرة	مساكن مساكن ثانوية	مساكن أهنة بالمساكن	5 غرف أو أكثر	4 غرف	3 غرف	غرفتان	غرفة واحدة	المساكن مسكن متواضع	شقة	فيلا	دار عربي		برج سكني	حوش						
61,9	93,9	98,0	1,0	99,1	15,4	2,4	82,2	7,2	19,3	45,6	24,3	3,5	131	0,4	35,4	27,1	37,1	34872	صفافس الحديثة						
53,0	83,2	97,6	0,8	99,0	9,8	3,1	87,1	9,0	20,9	44,1	22,5	3,5	97	0,3	19,0	28,2	52,5	30495	صفافس الغربية						
49,2	34,4	92,8	0,8	97,5	11,1	2,6	86,3	12,1	30,8	38,1	16,5	2,5	97	0,5	4,3	74,6	20,6	20266	ساقية الزيت						
40,7	46,4	92,9	1,0	97,9	10,1	3,3	86,6	8,4	25,0	44,2	19,3	3,1	86	0,3	9,2	55,6	34,9	27219	ساقية الدائر						
43,1	13,9	88,7	0,8	97,8	9,6	2,3	88,1	12,8	29,1	39,9	15,8	2,3	124	0,5	2,5	73,7	23,4	27426	صفافس الجنوبية						
16,8	41,4	78,1	0,9	97,2	10,3	2,0	87,7	3,7	16,0	45,2	29,7	5,3	70	0,6	1,0	38,5	59,9	11627	طنجة						
6,0	6,1	50,2	0,6	92,7	12,6	1,1	86,3	2,9	15,7	39,0	33,7	8,8	16	0,2	0,1	54,8	44,9	8625	عقارب						
13,4	2,5	71,6	1,4	97,9	9,6	2,8	87,6	4,8	15,9	38,6	32,3	8,4	31	0,3	0,2	31,2	68,3	10751	جنيبة						
10,0	2,4	71,0	1,2	95,8	11,4	2,2	86,4	2,8	16,2	41,9	30,6	8,4	15	0,2	0,0	35,3	64,4	7116	العامرة						
6,6	4,0	40,0	0,7	96,8	8,8	1,6	89,5	6,8	24,8	39,0	23,9	5,5	33	0,3	0,3	39,3	60,1	9826	الحشة						
2,9	1,0	47,4	0,4	89,3	13,0	2,1	84,9	5,7	28,9	39,7	21,2	4,5	47	0,6	0,3	35,4	63,8	8261	منزل شلكر						
3,8	2,8	42,1	2,1	95,5	5,8	1,7	92,5	5,4	15,1	29,9	34,9	14,8	9	0,3	0,0	11,0	88,7	3236	الغربية						
5,2	1,8	17,9	0,8	94,7	13,4	3,0	83,5	7,8	18,9	38,0	30,4	5,0	34	0,3	0,4	21,1	78,2	11368	بئر علي بن خليفة						
8,9	2,2	43,0	0,9	91,1	9,9	0,5	89,7	9,8	22,0	28,0	30,6	9,6	102	1,9	0,1	19,2	78,8	5459	الصغيرة						
37,0	48,7	78,8	1,5	96,9	8,6	19,2	72,1	11,3	27,1	36,6	20,4	4,6	82	0,9	1,4	59,5	38,2	9014	المحرس						
21,7	5,1	93,1	2,1	96,3	8,9	38,8	52,2	6,1	21,4	43,9	22,4	6,3	20	0,3	0,5	37,8	61,4	7497	قرقة						
35,3	39,9	80,0	1,0	97,1	11,1	4,3	84,6	8,2	22,7	41,3	23,2	4,5	994	0,4	9,7	43,9	45,9	233058	المجموع						
31,9	53,5	77,7	8,5	95,7	10,4	5,0	84,6	8,9	21,8	37,6	25,6	6,0	20385	0,8	6,9	38,0	54,3	2500830	مجموع إقليم الجمهورية						

الجزء الثالث: إقليم الوسط الشرقي

التعداد العام للسكان و السكنى لسنة 2004 - العدد الثالث: خصائص السكان و المساكن و الأسر على مستوى المعتمديات

مؤشرات حول خصائص المساكن على مستوى المعتمديات -2004-  
الوسط البلدي

نسبة وجود بيت استحمام %	شبكات الكهرباء و الغاز و الماء و التطهير %				توزيع المساكن حسب استغلالها %				توزيع المساكن حسب عدد الغرف %				عدد المساكن المتواقضة	% التوزيع النسبي للمساكن حسب النوع %				العدد الجلي للمساكن	اسم المعتمدية
	نسبة الارتباط بشبكة التطهير	الماء الصالح للشرب	الغاز الطبيعي	الكهرباء	مسكن شاغرة	مسكن ثانوية	مسكن أهلية بالسكان	5 غرف أو أكثر	4 غرف	3 غرف	غرفتان	غرفة واحدة		المساكن المتواقضة	مسكن متواضع	شقة بعمرارة	فيلا أو طابق		
61,9	93,9	98,0	1,0	99,1	15,4	2,4	82,2	7,2	19,3	45,6	24,3	3,5	131	0,4	35,4	27,1	37,1	34872	صفافس الحديثة
53,0	83,2	97,6	0,8	99,0	9,8	3,1	87,1	9,0	20,9	44,1	22,5	3,5	97	0,3	19,0	28,2	52,5	30495	صفافس الغربية
51,6	36,1	94,6	0,8	97,9	11,0	2,7	86,3	12,6	31,6	37,9	15,7	2,2	76	0,4	4,5	76,6	18,5	19249	ساقية الزيت
42,0	48,2	93,9	1,0	98,0	10,2	3,3	86,5	8,6	25,1	44,2	19,1	3,0	79	0,3	9,5	55,3	34,8	26182	ساقية الدائر
53,0	17,3	94,9	0,9	98,5	9,9	1,9	88,2	14,8	30,6	38,7	14,2	1,6	36	0,2	3,1	77,0	19,7	20505	صفافس الجنوبية
20,0	61,3	87,3	1,0	98,4	11,0	1,9	87,1	4,1	16,5	46,1	29,3	4,0	29	0,4	0,4	32,0	67,2	6858	طينة
12,7	20,7	93,3	0,8	97,6	11,0	0,6	88,4	3,5	21,9	43,5	28,4	2,8	1	0,0	0,3	86,5	13,2	2262	عقارب
31,6	8,4	94,8	2,9	98,9	13,2	2,4	84,4	8,9	21,1	43,7	20,4	5,9	7	0,4	1,2	30,9	67,5	1801	جبنينة
25,1	19,4	85,7	1,0	98,6	16,2	1,9	81,9	8,6	31,3	38,9	16,8	4,5	1	0,1	1,4	56,8	41,7	1665	الحشة
11,9	0,8	96,3	0,9	98,3	10,5	0,8	88,6	4,0	28,6	52,5	13,8	1,0	0	0,0	2,9	11,9	85,2	586	منزل شلكر
15,7	2,6	90,7	2,1	97,4	11,7	2,0	86,3	10,5	27,3	36,4	23,0	2,7	0	0,0	0,0	35,6	64,4	659	الغربية
37,8	2,4	95,0	0,6	98,0	18,5	3,1	78,5	5,6	20,7	49,1	22,6	2,1	2	0,2	3,7	63,5	32,6	1191	بئر علي بن خليفة
25,1	2,0	64,1	0,7	94,5	12,4	0,8	86,8	12,7	29,7	31,5	20,2	5,9	38	2,2	0,4	42,2	55,1	1683	الصغيرة
60,0	70,9	92,8	1,9	98,0	12,0	16,6	71,4	12,3	29,5	37,6	16,1	4,4	56	1,1	2,5	67,0	29,4	4963	المحرس
21,7	5,1	93,1	2,1	96,3	8,9	38,8	52,2	6,1	21,4	43,9	22,4	6,3	20	0,3	0,5	37,8	61,4	7497	قرقة
48,5	56,2	95,0	1,0	98,4	11,6	4,7	83,7	9,4	24,2	42,7	20,5	3,2	573	0,4	14,0	47,8	37,9	160468	المجموع
43,9	75,6	94,4	11,9	97,8	11,0	5,3	83,7	8,9	23,9	40,2	22,5	3,5	10701	0,6	10,0	47,2	42,3	1725979	مجموع كل المدن الجمهورية

التعداد العام للسكان و السكنى لسنة 2004 - العدد الثالث: خصائص السكان و المساكن و الأسر على مستوى المعتمديات  
الجزء الثالث: إقليم الوسط الشرقي

### مؤشرات حول خصائص المساكن على مستوى المعتمديات -2004- الوسط غير البلدي

نسبة وجود بيت استحمام %	نسبة الارتباط			الكهرباء	توزيع المساكن حسب استغلالها %			توزيع المساكن حسب عدد الغرف %					عدد المساكن المتواقعة	التوزيع النسبي للمساكن حسب النوع %				العدد الجلي للمساكن	إسم المعتمدية
	نسبة الارتباط بشبكة التجهيز	الماء الصالح للشرب	الغاز الطبيعي		مسكن شاذرة	مسكن ثانوية	مسكن أهلة بالسكان	5غرف أو أكثر	4 غرف	3 غرف	غرفتان	غرفة واحدة		مسكن مواضع	شقة	فيلا أو طابق	فيلا		
4,4	1,3	59,4	1,3	90,6	12,6	0,9	86,5	2,7	16,1	41,4	31,1	8,7	21	2,1	0,6	37,1	60,2	1017	ساقية الزيت
7,6	1,7	66,8	0,5	94,7	8,1	2,6	89,3	2,1	22,1	44,7	26,3	4,9	7	0,7	0,2	63,5	35,6	1037	ساقية الدائر
13,2	3,6	70,3	0,5	95,5	8,7	3,4	87,8	6,7	24,6	43,7	20,6	4,5	88	1,3	0,6	63,8	34,3	6921	صفاقس الجنوبية
12,3	12,3	64,6	0,8	95,5	9,2	2,1	88,7	3,2	15,4	43,9	30,2	7,3	41	0,9	1,8	48,0	49,4	4769	طينة
3,5	0,6	33,9	0,6	90,9	13,2	1,3	85,5	2,6	13,4	37,3	35,7	11,0	15	0,2	0,0	43,0	56,7	6363	عقارب
9,8	1,4	66,9	1,1	97,7	8,9	2,9	88,2	4,0	14,9	37,6	34,7	8,9	24	0,3	0,0	31,3	68,4	8950	جبنينة
10,0	2,4	71,0	1,2	95,8	11,4	2,2	86,4	2,8	16,2	41,9	30,6	8,4	15	0,2	0,0	35,3	64,4	7116	العامة
2,9	0,9	30,8	0,6	96,4	7,3	1,6	91,1	6,4	23,5	39,1	25,4	5,7	32	0,4	0,1	35,7	63,8	8161	الحشة
2,2	1,0	43,5	0,4	88,6	13,2	2,2	84,6	5,8	28,9	38,7	21,8	4,8	47	0,6	0,1	37,2	62,1	7675	منزل شاكر
0,8	2,8	29,6	2,1	95,1	4,3	1,6	94,1	4,0	12,0	28,2	37,9	17,9	9	0,4	0,0	4,7	94,9	2577	الغربية
1,3	1,8	8,7	0,8	94,3	12,8	3,0	84,1	8,0	18,7	36,7	31,3	5,3	32	0,3	0,0	16,0	83,7	10177	بئر علي بن خليفة
1,6	2,2	33,4	1,0	89,5	8,7	0,3	91,0	8,6	18,6	26,4	35,2	11,3	64	1,7	0,0	8,8	89,5	3776	الصغيرة
8,6	21,5	61,7	1,0	95,5	4,5	22,4	73,0	9,9	23,5	35,2	26,5	4,9	26	0,6	0,0	50,3	49,0	4051	المحرس
6,1	3,5	46,6	0,8	94,2	10,0	3,4	86,7	5,5	19,4	38,3	29,4	7,4	421	0,6	0,2	35,4	63,8	72590	المجموع
5,6	4,7	41,0	1,0	91,0	9,0	4,3	86,7	6,4	16,2	30,5	34,0	12,9	9684	1,3	0,1	17,7	80,9	774851	مجموع كامل الجمهورية

مؤشرات حول خصائص الأسر وظروف عيشها على مستوى الاعتماديات-2004-  
مجموع الواسطين البلدي و غير البلدي

نسبة امتلاك الأسر لوسائل الاتصال الحديثة (%)			نسبة امتلاك الأسر للمعدات المنزلية (%)						نسبة الأسر المالكة لسيارة (%)			نسبة تزود الأسر بـ (%)				الأسر و متوسط حجمها		إسم المنطقة
حاسوب	هاتف جوال على الأقل	هاتف قار	مكيف هواء	آلة غسيل الثياب	آلة طبخ بالفرن	الثلاجة	الهوائي	جهاز التلفزة	راديو مسجلة	المالكة لسيارة	غاز القارورة أو الغاز الطبيعي للطبخ	التبريد	ماء مورد عمومي أو عن طريق جمعية محلية *	ماء سبالة	متوسط حجم الأسرة	عدد الأسر		
13,1	61,2	63,1	8,6	66,8	79,0	95,0	61,4	96,5	86,2	33,8	99,7	100,0	0,1	99,8	3,68	28794	صفاقس المدينة	
12,7	60,9	59,9	5,9	61,2	74,8	90,8	58,4	92,7	86,2	29,9	99,8	100,0	0,1	99,8	3,94	26653	صفاقس الغربية	
12,5	55,3	69,4	7,7	68,7	80,0	95,5	55,1	97,0	87,5	40,9	99,7	99,7	0,9	96,4	4,13	17541	ساقية الزيت	
8,7	51,3	61,2	4,2	59,6	71,6	94,7	52,6	95,4	79,0	29,7	99,7	99,8	0,5	97,6	4,19	23633	ساقية الدار	
11,0	49,7	68,1	5,5	60,1	74,4	94,9	52,2	95,9	83,0	37,9	99,7	99,7	1,2	94,1	4,21	24215	صفاقس الجنوبية	
3,0	43,1	49,2	1,6	41,3	64,6	89,7	43,1	92,8	75,2	17,2	99,5	99,3	8,2	84,4	4,46	10239	طينة	
2,3	31,8	21,3	0,7	22,7	45,1	78,7	27,3	87,0	67,5	12,3	99,1	97,5	32,5	58,7	4,66	7689	عقارب	
1,8	28,0	23,4	0,7	17,7	39,8	73,7	27,5	87,7	70,8	15,4	99,1	99,5	17,5	74,8	4,63	9502	جبنية	
1,3	28,6	19,0	1,4	14,8	40,8	78,1	27,6	88,5	64,6	11,1	99,0	99,4	8,8	79,9	4,65	6181	العامة	
1,1	34,5	12,0	0,4	9,2	27,2	79,6	22,7	90,2	76,5	12,0	99,2	99,5	31,6	50,8	4,89	8831	الخشة	
0,5	36,5	9,4	0,2	8,0	28,5	76,4	18,0	88,8	76,5	17,7	98,9	95,8	28,0	60,7	4,82	7084	منزل شاعر	
0,7	27,4	15,6	0,2	8,2	32,7	69,3	20,7	81,2	51,9	11,8	99,1	98,4	47,6	44,2	4,84	3029	الغربية	
0,6	34,5	7,8	0,4	7,0	24,5	77,0	25,4	86,5	72,6	19,1	99,1	98,0	73,1	22,7	5,22	9598	بر علي بن خليفة	
1,4	34,8	10,2	0,6	9,0	30,7	62,7	28,2	78,5	60,6	17,3	99,3	95,4	42,2	51,8	5,77	5137	الصغيرة	
3,8	42,4	37,0	2,0	37,4	59,8	88,4	50,4	92,7	72,2	20,8	99,6	98,7	11,1	77,1	4,72	6506	الحرس	
2,6	30,4	62,2	1,5	42,0	57,4	91,3	37,4	89,9	64,2	8,1	99,1	99,7	0,6	98,3	3,66	3933	قرقة	
7,8	47,6	48,2	4,2	46,2	62,2	88,3	46,0	92,6	78,8	26,7	99,5	99,3	11,2	84,2	4,31	198565	المجموع	
7,0	46,3	35,3	5,7	34,5	52,9	81,8	46,6	90,1	77,0	21,0	99,1	98,9	9,8	83,5	4,53	2185839	مجموع كامل الجمهورية	

(\*) هنا المردود وقع بغيره في مكان الحقلين بما كورد لسياسي ك كورد تقي لبلده لصلح الشرب

مؤشرات حول خصائص الأسر وظروف عيشها على مستوى المعتمديات -2004- الوسط البلدي

نسبة امتلاك الأسر لوسائل الاتصال الحديثة (%)			نسبة امتلاك الأسر للمجهيزات المنزلية (%)						نسبة الأسر المالكة لسيارة (%)		نسبة تزايد الأسر بـ (%)				الأسر و متوسط حجمها		إسم المعتمدية
حاسوب	هاتف جوال على الأقل	هاتف قار	مكيف هواء	آلة غسيل الثياب	آلة طبخ بالفرن	الثلاجة	الهوائي	جهاز التلفزة	راديو مسجلة	غاز القارورة أو الغاز الطبيعي للطبخ	التبريد الكهربائي	ماء مورد عمومي أو عن طريق جمعية مائية *	ماء سبالة	متوسط حجم الأسرة	عدد الأسر		
13,1	61,2	63,1	8,6	66,8	79,0	95,0	61,4	96,5	86,2	33,8	99,7	100,0	0,1	99,8	3,68	28794	صفاقس الحدية
12,7	60,9	59,9	5,9	61,2	74,8	90,8	58,4	92,7	86,2	29,9	99,8	100,0	0,1	99,8	3,94	26653	صفاقس الغربية
13,1	55,9	71,8	8,0	71,0	81,8	96,6	56,5	97,4	88,2	42,5	99,7	99,9	0,5	97,7	4,11	16650	ساقية الزيت
9,0	52,0	62,7	4,3	61,5	73,0	95,1	53,8	95,5	78,9	30,6	99,7	99,9	0,5	98,5	4,18	22703	ساقية الدائر
13,8	52,8	76,3	7,1	70,0	80,1	97,1	58,4	97,3	85,9	45,0	99,8	100,0	0,1	98,9	4,12	18122	صفاقس الجنوبية
3,6	44,9	50,4	2,0	47,5	70,3	92,0	48,6	93,6	76,2	18,0	99,5	99,9	3,2	93,0	4,42	6024	طينة
5,8	44,0	41,6	2,1	49,5	80,4	93,0	43,4	94,9	74,5	16,4	99,9	99,8	0,4	99,1	4,63	2074	عقارب
3,3	41,6	36,1	1,9	45,8	71,7	90,0	43,0	94,7	72,1	21,3	99,4	99,9	1,1	98,4	4,29	1533	جبنينة
4,1	40,7	41,3	1,3	29,6	58,0	92,3	45,2	96,1	85,2	19,2	99,9	99,9	3,6	89,6	4,55	1381	الحشة
2,1	49,2	42,3	0,6	34,8	66,1	95,5	39,5	96,9	88,0	17,2	99,8	99,8	0,0	99,2	4,17	530	منزل شلكر
1,2	33,5	38,9	0,0	23,7	54,3	86,2	40,3	92,5	60,9	17,1	100,0	99,8	3,2	94,1	4,51	570	الغربية
3,2	60,0	38,5	1,8	42,4	80,8	91,6	61,5	94,8	88,9	30,3	100,0	99,6	1,6	97,2	4,68	954	بئر علي بن خليفة
3,9	52,7	28,8	1,8	26,5	64,6	87,8	52,6	92,3	77,4	21,7	99,9	96,0	14,0	72,2	5,66	1524	الصغيرة
6,3	51,4	55,3	3,5	60,2	78,8	93,4	67,6	95,3	77,5	26,4	99,6	99,8	2,9	96,1	4,09	3541	المحرس
2,6	30,4	62,2	1,5	42,0	57,4	91,3	37,4	89,9	64,2	8,1	99,1	99,7	0,6	98,3	3,66	3933	قرقة
10,9	55,0	62,8	6,0	62,2	76,0	94,1	56,5	95,3	83,3	32,6	99,7	99,9	0,7	98,3	4,04	134986	المجموع
9,9	54,3	47,1	8,1	47,2	67,6	90,6	58,5	94,4	81,7	25,4	99,5	99,8	0,6	98,4	4,32	1488656	مجموع كامل الجمهورية

(\*) هذا المورد وقع اختياره من قبل المصنفين إما كمورد أساسي أو كمورد ثانوي للماء المنبع للمغرب

مؤشرات حول خصائص الأسر و ظروف عيشها على مستوى المعتمديات -2004- الوسط غير البلدي

نسبة امتلاك الأسر لوسائل الاتصال الحديثة (%)			نسبة امتلاك الأسر للمجهيزات المنزلية (%)						نسبة الأسر المالكة لسيارة (%)		نسبة تزود الأسر بـ (%)				الأسر و متوسط حجمها		إسم المعتمدية
حاسوب	هاتف جوال على الأقل	هاتف قار	مكيف هواء	آلة غسيل الثياب	آلة طبخ بالفرن	الثلاجة	الهوائي	جهاز التلفزة	راديو مسجلة	المالكة لسيارة (%)	غاز القارورة أو الغاز الطبيعي للطبخ	التبريد الكهربائي	ماء مروردعمومي أو عن طريق جمعية محلية *	ماء سبالة	متوسط حجم الأسرة	عدد الأسر	
1,8	43,4	25,0	1,0	24,1	45,1	75,1	28,6	87,9	73,5	11,6	99,4	96,7	9,2	70,4	4,46	891	ساقية الزيت
0,4	32,8	24,8	0,1	12,7	37,0	84,7	22,4	91,2	83,6	7,3	99,6	97,6	1,5	75,7	4,40	930	ساقية الدائر
2,6	40,4	43,9	0,7	30,5	57,6	88,3	33,8	91,9	74,6	16,6	99,3	98,9	4,3	79,6	4,47	6093	صفاقس الجنوبية
2,2	40,6	47,5	1,0	32,3	56,5	86,4	35,1	91,7	73,8	16,0	99,5	98,6	15,4	72,0	4,51	4215	طينة
1,0	27,2	13,8	0,2	12,7	32,0	73,3	21,3	84,0	64,9	10,8	98,8	96,7	44,4	43,8	4,67	5615	عقارب
1,5	25,4	20,9	0,4	12,3	33,7	70,6	24,5	86,4	70,6	14,3	99,0	99,4	20,7	70,2	4,70	7969	جبنينة
1,3	28,6	19,0	1,4	14,8	40,8	78,1	27,6	88,5	64,6	11,1	99,0	99,4	8,8	79,9	4,65	6181	العامة
0,5	33,3	6,6	0,3	5,4	21,5	77,3	18,5	89,1	74,9	10,6	99,0	99,4	36,8	43,6	4,95	7450	الحشة
0,4	35,5	6,7	0,2	5,8	25,4	74,8	16,2	88,1	75,5	17,7	98,8	95,4	30,2	57,6	4,87	6554	منزل شاكر
0,5	26,0	10,1	0,2	4,7	27,7	65,4	16,2	78,6	49,8	10,6	98,9	98,1	57,9	32,7	4,91	2459	الغربية
0,3	31,7	4,3	0,2	3,2	18,3	75,4	21,4	85,6	70,8	17,9	99,0	97,8	81,0	14,4	5,28	8644	بنر علي بن خليفة
0,3	27,3	2,4	0,1	1,6	16,4	52,2	18,1	72,7	53,6	15,4	99,1	95,1	54,1	43,2	5,81	3613	الصغيرة
0,8	31,6	15,3	0,2	10,0	37,0	82,5	29,3	89,7	65,7	14,1	99,7	97,5	20,9	54,3	5,46	2965	الحرس
1,0	31,9	17,0	0,5	12,1	32,8	75,8	23,7	86,8	69,4	14,2	99,1	98,0	33,7	54,2	4,88	63579	المجموع
0,8	29,4	10,1	0,7	7,4	21,6	63,1	21,5	81,0	67,0	11,6	98,3	96,6	11,7	52,0	4,99	697183	مجموع كامل الجمهورية

(ج) هذا المورد وقع استقراء في مكانه الحقيقي بما كوردت لسنسي أو كوردت تقوي للبدء فمسلح للشراب



## مؤشرات حول الهجرة الداخلية بين المعتمديات والهجرة الى الخارج -2004-

جدول 6.34 أ

## مجموع الجنسين

الهجرة الخارجية										الهجرة الداخلية										اسم المعتمدية
التوزيع النسبي للهجرة حسب أسباب الهجرة الخارجية (%)					التوزيع النسبي للتقادم حسب أسباب الهجرة الداخلية (%)					الهجرة الداخلية										
سبب آخر	مصاحبة العائلة *	الدراسة	العمل	صافي الهجرة	تدفق الهجرة	المغتادرون	القادمون	سبب آخر	الممكن	الدراسة	مصاحبة العائلة *	العمل	صافي الهجرة	المغتادرون	القادمون					
1,9	7,1	42,2	48,9	-156	650	494	2,3	10,1	8,7	56,0	22,9	-12819	26234	13415	صفافس الحدية					
1,2	11,2	28,3	59,3	-271	743	472	1,9	7,0	30,7	45,0	15,3	12093	5868	17961	صفافس الغربية					
0,7	7,3	50,5	41,5	-94	287	193	2,6	12,3	0,7	69,8	14,5	4184	4330	8514	ساقية الزيت					
3,6	14,0	27,3	55,2	-124	423	299	2,6	11,1	7,5	62,6	16,2	9310	3571	12881	ساقية الدار					
0,9	10,0	48,1	41,0	-142	349	207	2,7	12,1	0,9	67,3	17,0	1155	7176	8331	صفافس الجنوبية					
0,0	10,3	15,4	74,3	-72	136	64	0,9	9,9	1,7	66,5	21,1	4994	2416	7410	طينة (1)					
0,8	6,5	13,0	79,7	-106	123	17	4,1	7,3	1,6	69,7	17,3	-186	1442	1256	عقارب					
1,0	2,4	7,6	89,1	-365	423	58	8,7	3,6	1,6	66,6	19,6	-1102	2000	898	جنيبة					
0,7	1,7	3,9	93,7	-385	412	27	6,3	7,5	0,7	72,1	13,5	369	604	973	العامة					
0,6	2,6	3,2	93,7	-324	348	24	8,6	5,4	0,6	69,4	16,0	-882	1718	836	الخشنة					
0,0	4,4	1,8	93,8	-98	113	15	6,3	2,8	3,2	68,1	19,7	-1572	2334	762	منزل شلح					
1,3	2,6	11,8	84,2	-53	76	23	6,3	2,2	1,6	65,5	24,5	-396	715	319	الغربية					
2,6	19,1	13,2	65,1	-249	272	23	9,3	2,7	3,1	56,7	28,1	-2581	3605	1024	بئر علي بن خليفة					
0,6	1,8	3,5	94,1	-145	170	25	2,7	3,8	1,2	58,6	33,7	-731	1470	739	الصغيرة					
0,8	14,4	12,2	72,7	-418	495	77	4,1	4,2	5,8	63,6	22,3	-359	1649	1290	الحرس					
2,8	23,9	17,4	56,0	-62	109	47	13,1	4,7	4,0	44,7	33,5	-85	1396	1311	قرقة					
1,3	8,8	22,2	67,7	-3064	5129	2065	2,8	9,3	10,5	59,1	18,3	11392	66528	77920	المجموع					
1,4	9,3	18,2	71,1	-48297	76783	28486	2,8	12,0	8,1	57,3	19,9	0	710425	710425	مجموع كامل الجمهورية					

(\*) مصاحبة العائلة أو الزواج

الجزء الثالث: إقليم الوسط الشرقي

التعداد العام للسكان والسكنى لسنة 2004 - العدد الثالث: خصائص السكان والمساكن والأسر على مستوى المعتمديات

## مؤشرات حول الهجرة الداخلية بين المعتمديات والهجرة الى الخارج -2004- تكمون

الهجرة الخارجية	الهجرة الخارجية				الهجرة الداخلية				اسم المعتمدية						
	التوزيع النسبي للهجرة حسب أسباب الهجرة (%)	تدفق الهجرة	صافي الهجرة	المغتادرون	القادمون	سبب آخر	المسكن	الدراسة		مساكن العائلة *	العمل	صافي الهجرة	المغتادرون	القادمون	
سبب آخر	مساكن العائلة *	الدراسة	العمل	صافي الهجرة	القادمون	سبب آخر	المسكن	الدراسة	مساكن العائلة *	العمل	صافي الهجرة	المغتادرون	القادمون		
1,4	1,0	40,5	57,2	-196	511	315	2,2	14,6	10,3	42,5	30,4	-6911	13918	7007	صفاقس المدينة
1,0	2,4	27,5	69,1	-285	597	312	1,8	9,8	37,7	31,0	19,7	7318	2968	10286	صفاقس الغربية
0,9	0,9	51,7	46,6	-122	234	112	2,8	21,7	0,9	52,7	21,9	2123	2102	4225	ساقية الزيت
2,7	2,1	28,9	66,4	-180	340	160	2,9	18,1	7,6	49,0	22,5	4752	1718	6470	ساقية الدائر
1,1	1,1	50,2	47,7	-172	281	109	3,5	18,9	1,0	51,4	25,2	677	3504	4181	صفاقس الجنوبية
0,0	0,9	16,8	82,3	-83	113	30	1,0	15,6	1,8	50,1	31,6	2656	1221	3877	طينة
0,9	1,8	14,2	83,2	-105	113	8	6,6	12,5	1,9	47,3	31,7	-142	766	624	عقارب
0,5	0,5	6,7	92,3	-366	401	35	12,3	5,7	2,1	47,2	32,8	-641	1080	439	جبنية
0,3	0,0	4,0	95,7	-377	396	19	8,5	10,4	0,8	57,0	23,3	185	296	481	العامة
0,6	0,0	2,8	96,6	-319	328	9	13,3	7,7	0,7	51,6	26,7	-497	902	405	الحشة
0,0	1,9	1,9	96,2	-94	106	12	8,3	4,4	2,8	50,3	34,2	-768	1128	360	منزل شلكر
0,0	0,0	12,9	87,2	-56	70	14	8,4	2,4	3,0	47,6	38,6	-227	393	166	الغربية
1,4	7,4	13,4	77,8	-199	216	17	11,2	3,6	4,6	42,3	38,3	-1470	1995	525	بئر علي بن خليفة
0,6	0,0	3,8	95,6	-151	160	9	3,7	3,2	0,3	43,7	49,1	-549	924	375	الصغيرة
0,5	3,5	12,2	83,8	-368	402	34	5,1	5,9	9,7	45,7	33,6	-195	888	693	المحرس
3,2	11,8	19,4	65,6	-62	93	31	14,8	6,2	3,1	27,0	49,0	97	715	812	فرقة
1,0	1,8	21,4	75,9	-3135	4361	1226	3,2	14,3	13,2	43,5	25,9	6408	34518	40926	المجموع
4,2	2,5	14,1	79,2	-49011	64982	15971	3,1	17,5	9,7	41,1	28,6	0	367479	367479	مجموع كامل الجمهورية

(\*) مصاحبة العائلة أو الزواج

## مؤشرات حول الهجرة الداخلية بين المعتمديات والهجرة الى الخارج -2004- إنشاك

الهجرة الخارجية	التوزيع النسبي للمغتربين حسب أسباب الهجرة الخارجية (%)			الهجرة الداخلية			الهجرة الداخلية حسب أسباب الهجرة الداخلية (%)			الهجرة الداخلية حسب أسباب الهجرة الداخلية (%)			اسم المعتمدية			
	تدفق الهجرة الخارجية	صافي الهجرة	المغتربون	تدفق الهجرة الداخلية	صافي الهجرة	المغتربون	تدفق الهجرة الداخلية	صافي الهجرة	المغتربون	تدفق الهجرة الداخلية	صافي الهجرة	المغتربون				
الهجرة الخارجية	التوزيع النسبي للمغتربين حسب أسباب الهجرة الخارجية (%)	سبب آخر	مصحبة العائلة *	الهجرة الداخلية	صافي الهجرة	المغتربون	الهجرة الداخلية	التوزيع النسبي للهجرة الداخلية حسب أسباب الهجرة الداخلية (%)	سبب آخر	المسكن	الدراسة	مصحبة العائلة *	الهجرة الداخلية	صافي الهجرة	المغتربون	القادمون
74,1	3,6	3,6	18,7	40	139	179	2,4	5,2	6,9	70,7	14,7	-5908	12316	6408	صفاقس المدينة	
74,7	4,1	2,1	19,2	14	146	160	2,1	3,3	21,4	63,8	9,4	4775	2900	7675	صفاقس الغربية	
75,5	5,7	0,0	18,9	28	53	81	2,4	3,0	0,6	86,8	7,3	2061	2228	4289	ساقية الزيت	
73,5	9,6	7,2	9,6	56	83	139	2,3	4,1	7,5	76,4	9,8	4558	1853	6411	ساقية الدائر	
80,9	5,9	0,0	13,2	30	68	98	1,8	5,3	0,8	83,3	8,8	478	3672	4150	صفاقس الجنوبية	
52,2	13,0	0,0	34,8	11	23	34	0,7	3,6	1,6	84,5	9,6	2338	1195	3533	طينة	
30,0	30,0	0,0	40,0	-1	10	9	1,7	2,1	1,3	91,9	3,0	-44	676	632	عقارب	
50,0	9,1	9,1	31,8	1	22	23	5,2	1,5	1,1	85,2	7,0	-461	920	459	جبنية	
6,3	37,5	12,5	43,8	-8	16	8	4,1	4,7	0,6	86,8	3,9	184	308	492	العامرة	
50,0	5,0	0,0	45,0	-5	20	15	4,2	3,3	0,5	86,1	6,0	-385	816	431	الحشة	
28,6	14,3	0,0	57,1	-4	7	3	4,5	1,3	3,5	84,0	6,7	-804	1206	402	منزل شلكر	
33,3	16,7	0,0	50,0	3	6	9	3,9	2,0	0,0	85,0	9,2	-169	322	153	الغربية	
32,1	44,6	7,1	16,1	-50	56	6	7,2	1,8	1,6	71,9	17,4	-1111	1610	499	بئر علي بن خليفة	
10,0	20,0	0,0	70,0	6	10	16	1,7	4,4	2,2	73,9	17,9	-182	546	364	الصغيرة	
66,7	6,5	2,2	24,7	-50	93	43	3,0	2,2	1,3	84,3	9,2	-164	761	597	المحرس	
31,3	68,8	0,0	0,0	0	16	16	10,4	2,2	5,6	73,6	8,2	-182	681	499	فرقة	
64,5	11,3	3,1	21,1	71	768	839	2,4	3,9	7,5	76,3	10,0	4984	32010	36994	المجموع	
16,2	36,3	20,3	27,2	570	11945	12515	2,4	6,1	6,3	74,7	10,5	0	342946	342946	مجموع كامل الجمهورية	

(\*) مصاحبة العائلة أو الزواج

التعداد العام للسكان والسكنى لسنة 2004 - العدد الثالث: خصائص السكان والمساكن والأسر على مستوى المعتمديات

الجزء الثالث: إقليم الوسط الشرقي



# خرائط مجالية على مستوى إقليم الوسط الشرقي



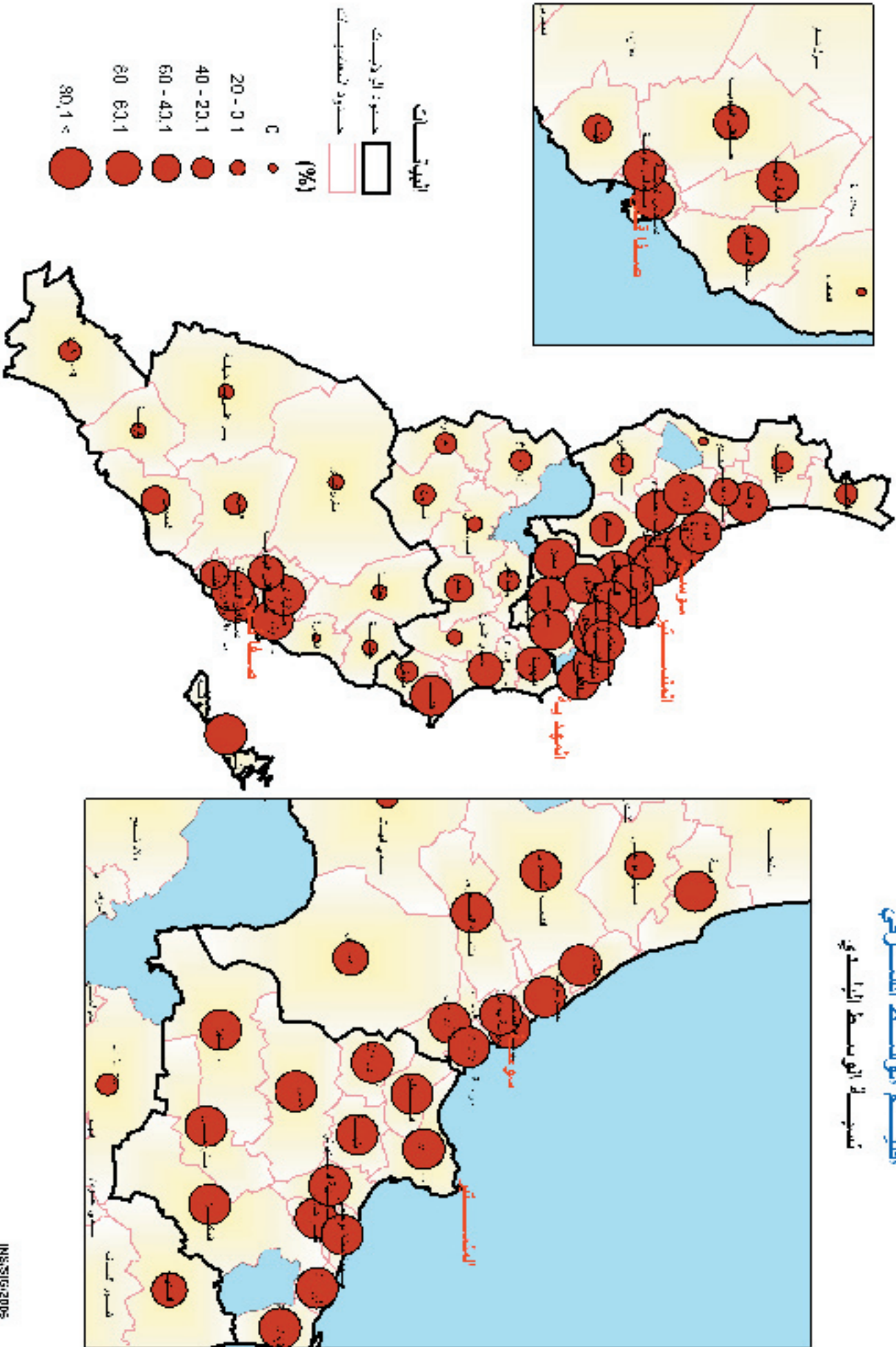

إقليم الوسط الشرقي  
تسمية الأحياء

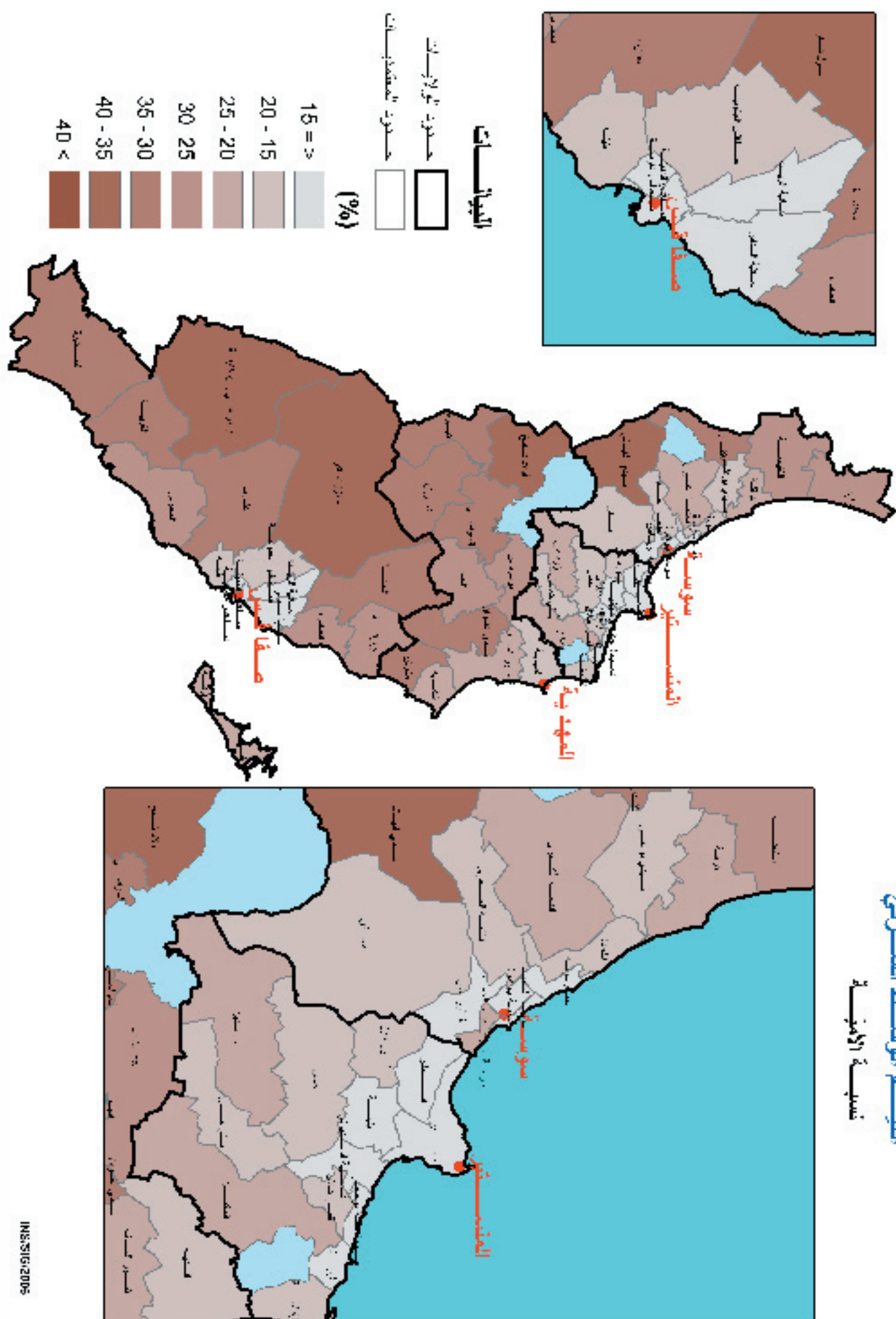



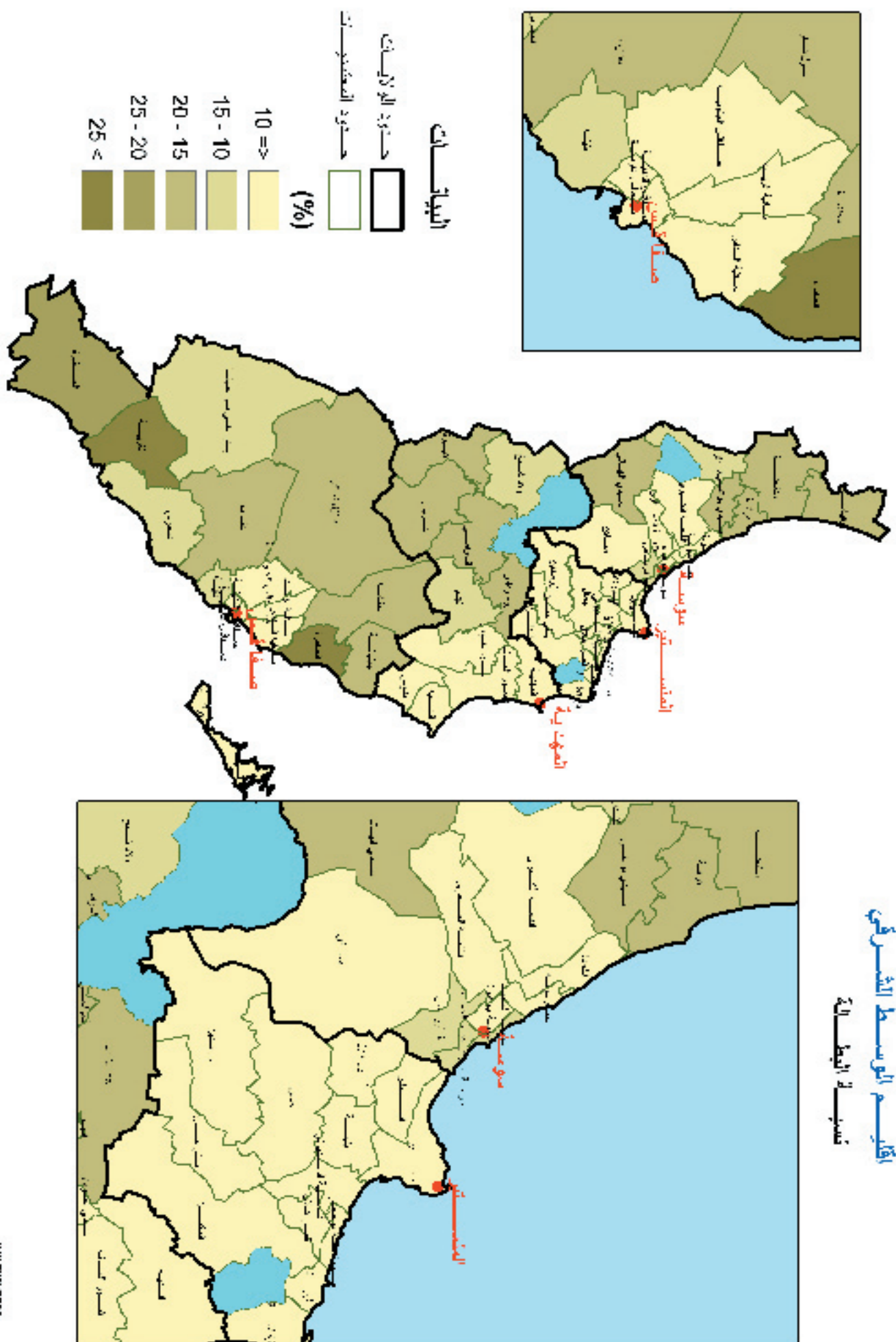

إقليم الوسط الشرقي  
نسبة الارتباط بشبكة الكهرباء

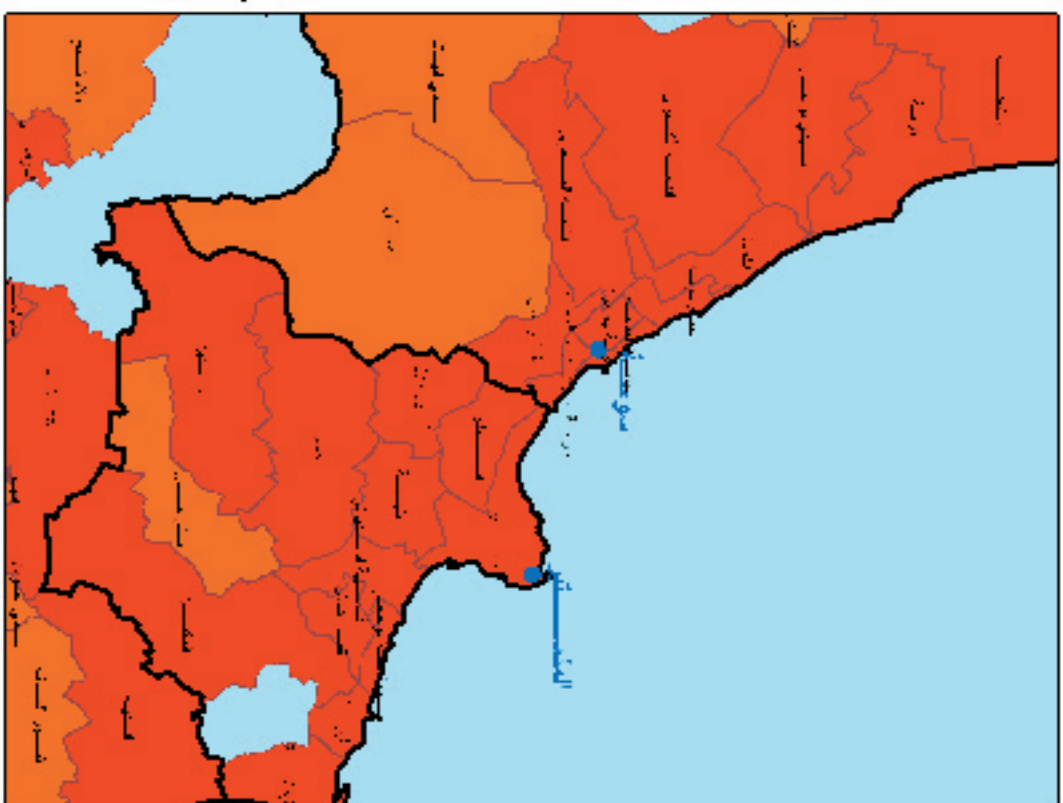

INS/SlG/2005

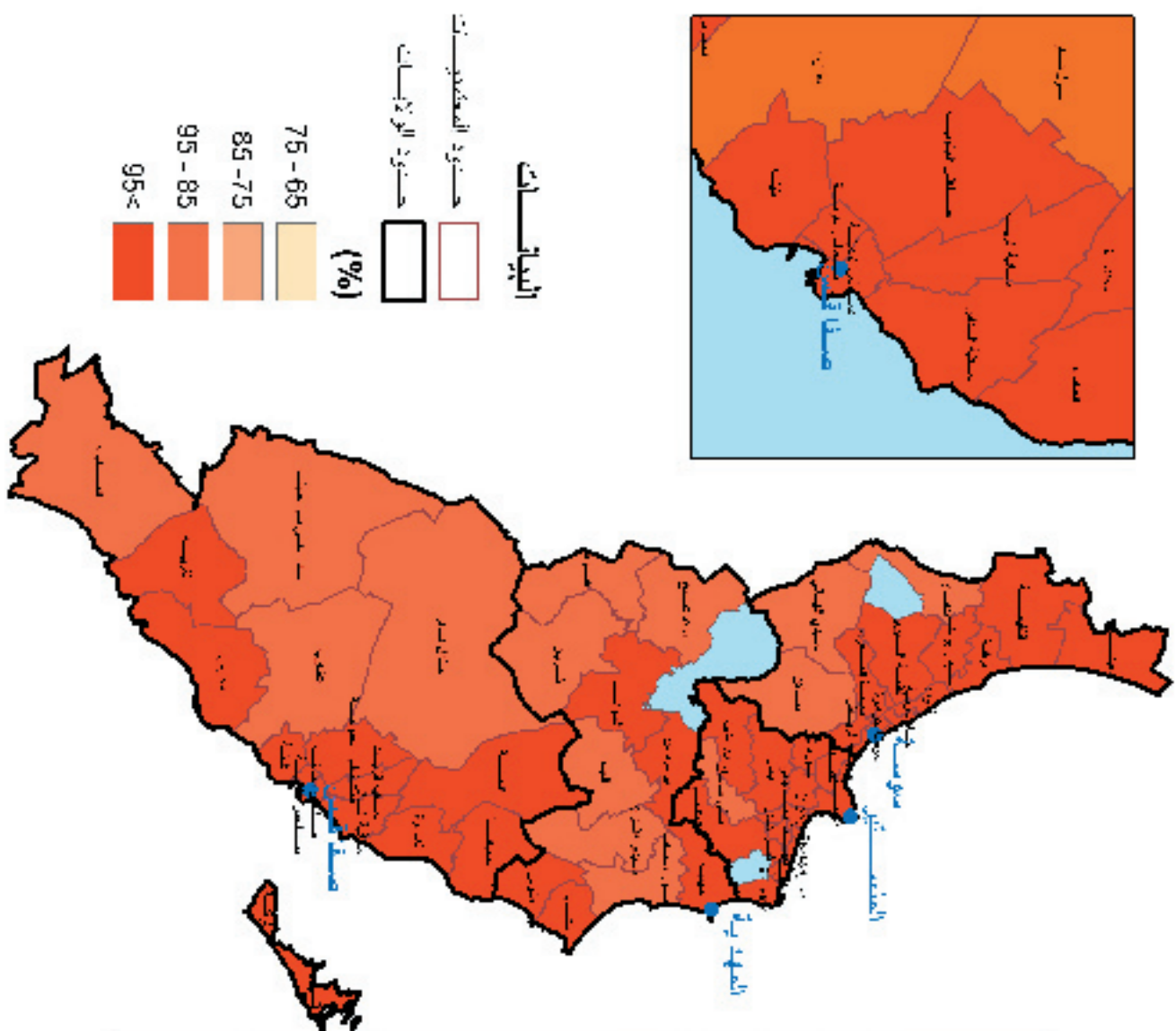

البلديات

حدود المصتمديات

حدود الولايات

(%)

75 - 65  
85 - 75  
95 - 85  
95 >

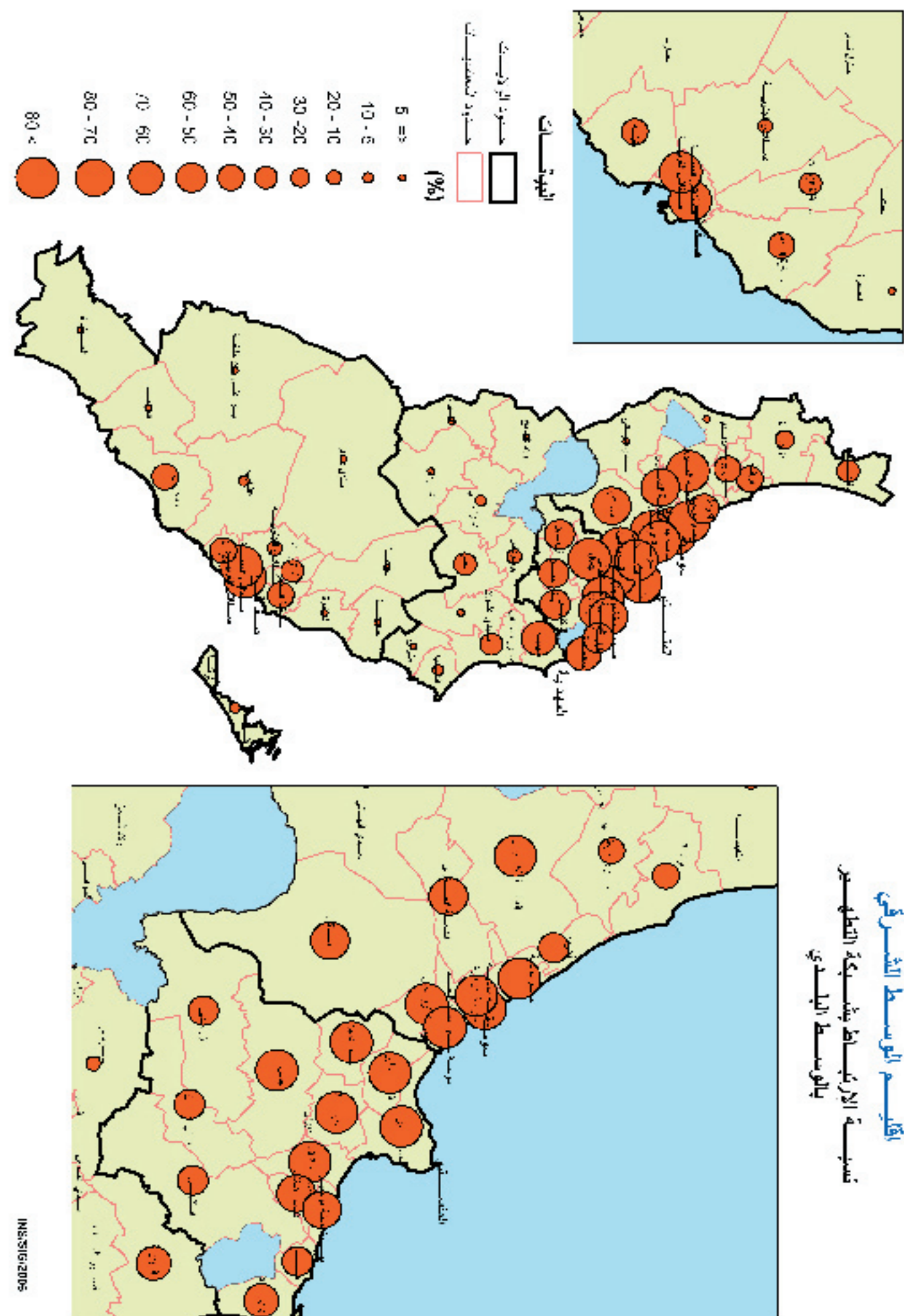



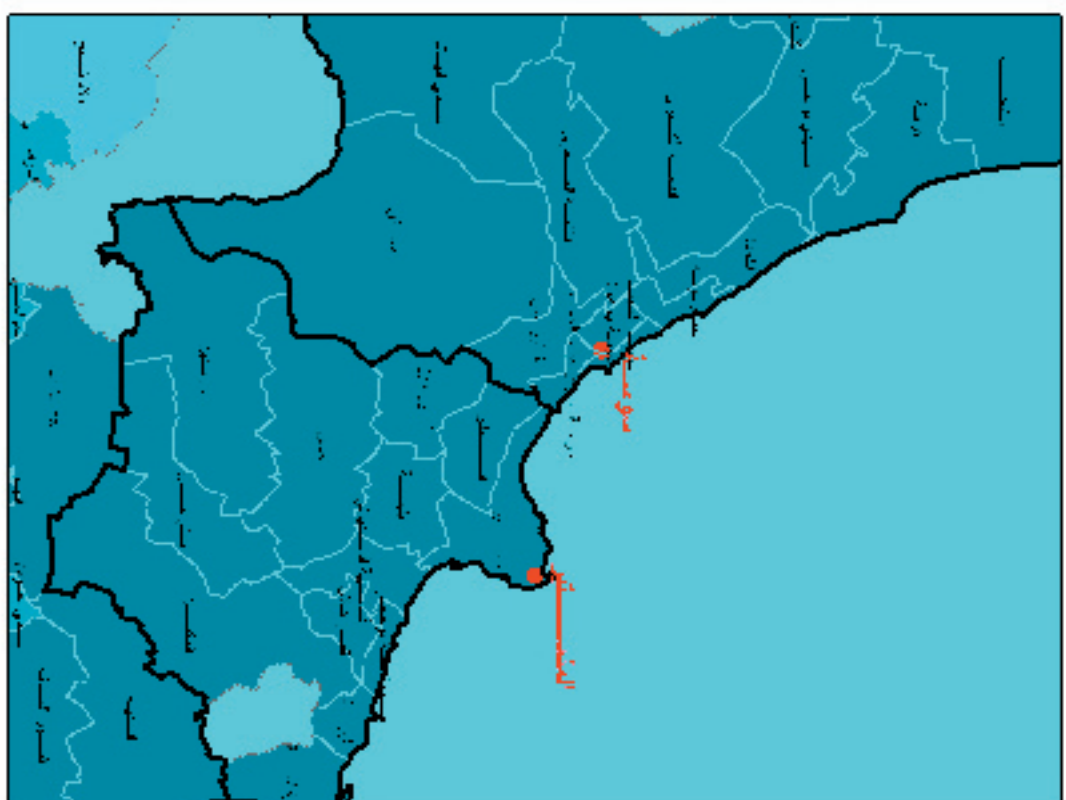
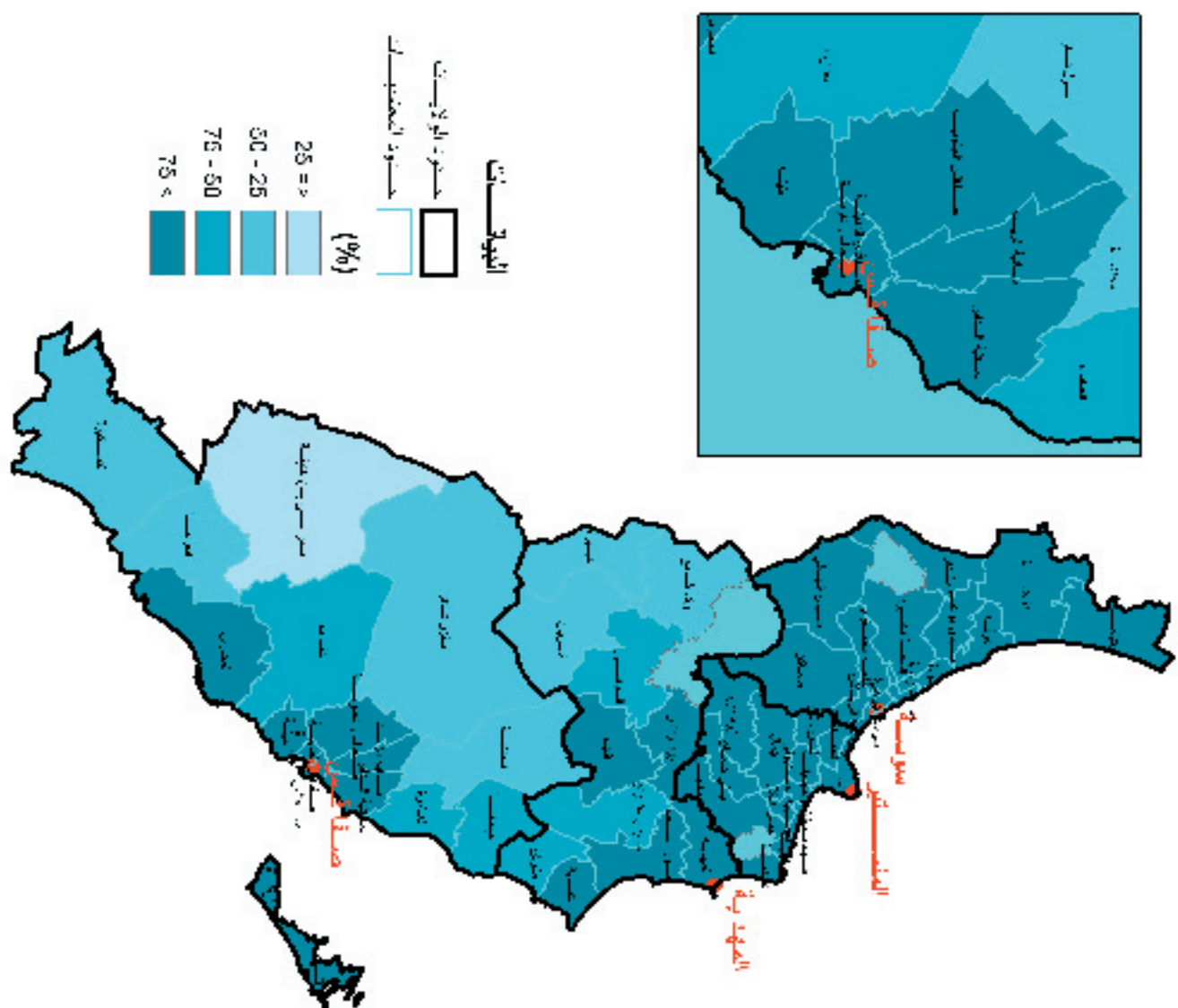



## الإقليم الوسط الشرقي تسمية أملاك تلاجية

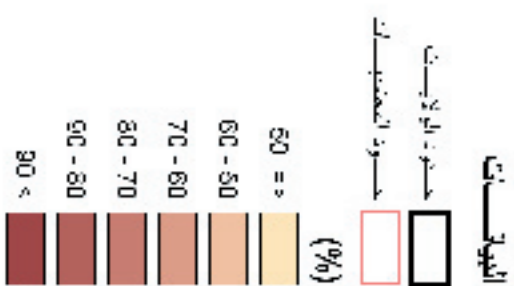
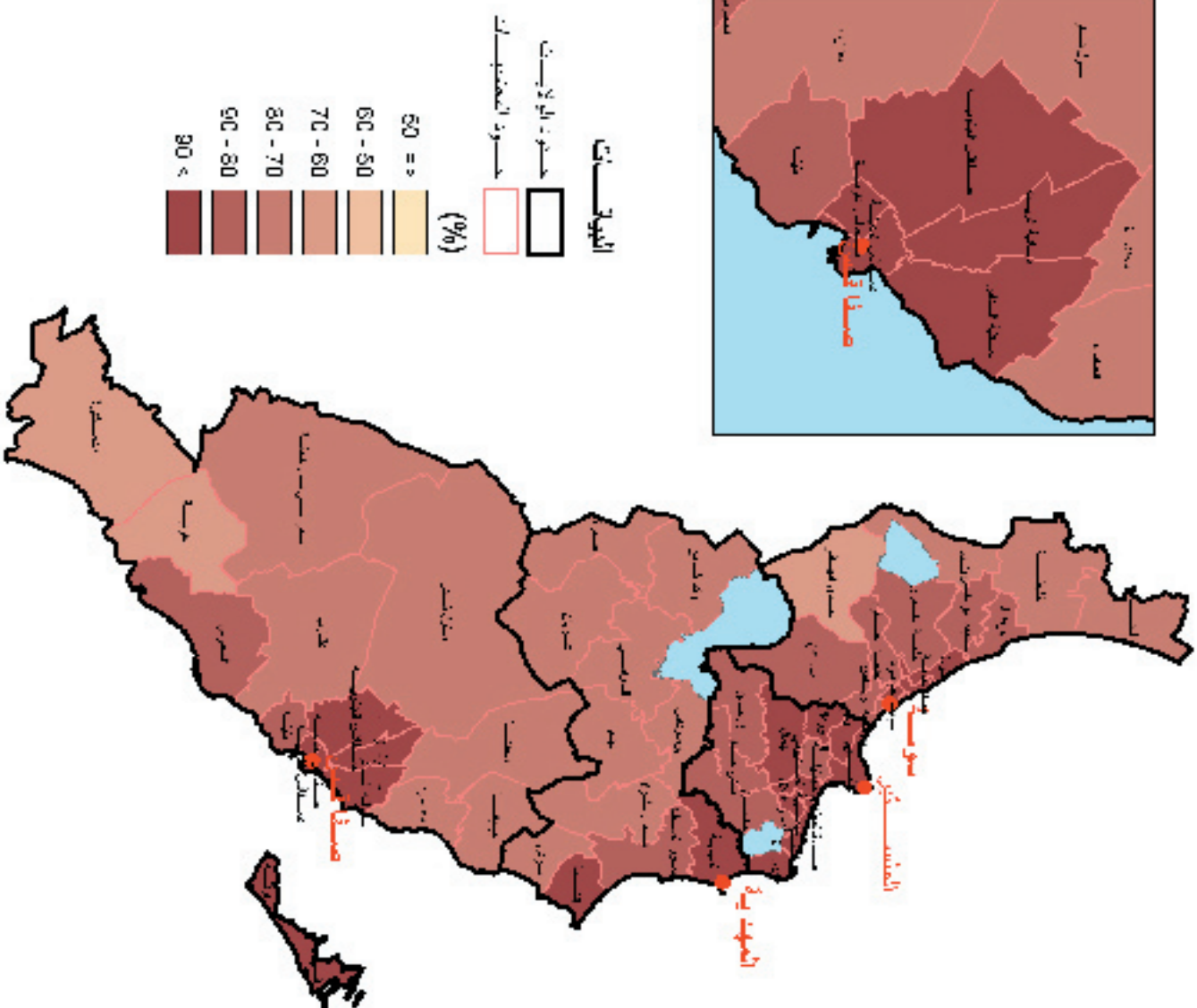
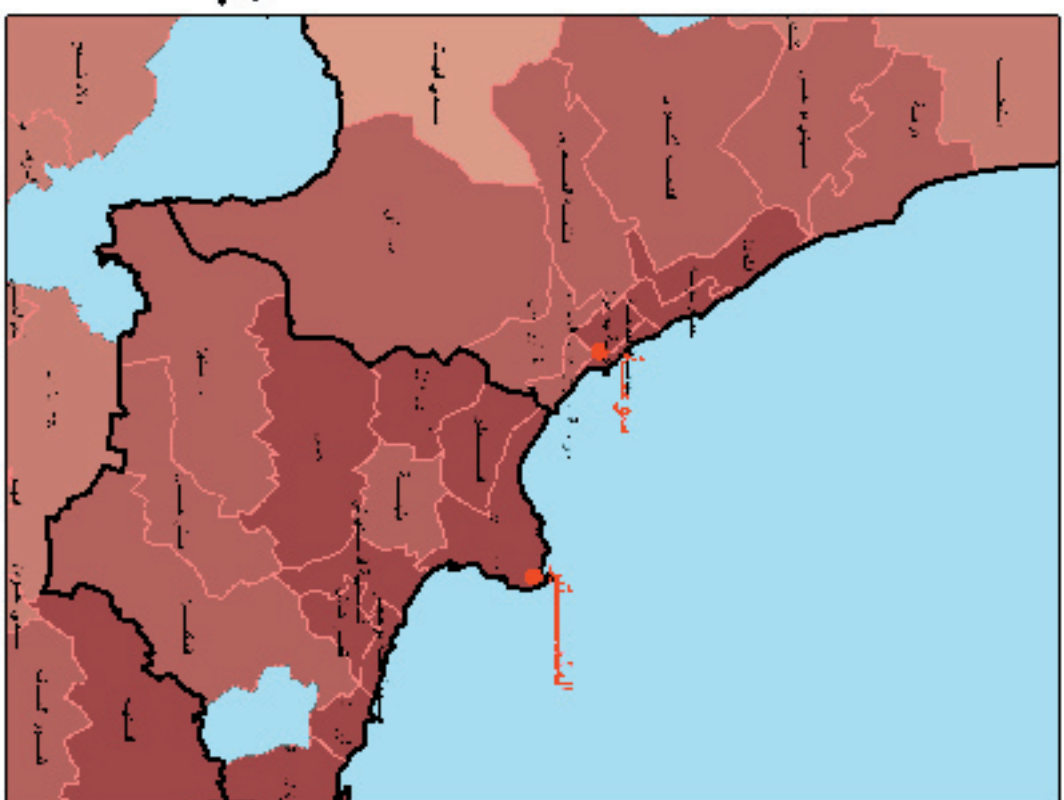





ردمد ISSN 1737 - 5290

ردمك ISBN 9973-853-17-2

الإعداد: المعهد الوطني للإحصاء

70 نهج الشام ص.ب 265 توزيع خاص تونس

الهاتف : 71 891 002 (216) الفاكس : 71 792 559 (216)

البريد الإلكتروني : [INS@mdci.gov.tn](mailto:INS@mdci.gov.tn) الموقع على شبكة الأنترنت : [www.INS.Nat.tn](http://www.INS.Nat.tn)

التصميم : T.H.COM الهاتف: 71 232 111

الطباعة : دلتا للطباعة - الهاتف : 71 409 500