

الجمهورية التونسية  
وزارة التنمية والتعاون الدولي

# التعداد العام للسكان والسكنى لسنة 2004

العدد الثالث : خصائص السكان والمساكن والأسر  
على مستوى المعتمديات  
الجزء الرابع: إقليم الوسط الغربي

المعهد الوطني للإحصاء

ماي 2006



## الفهرس

### توطئة

الصفحة

### ولايات الوسط الغربي

- الجدول 1.4 أ - ب- ج : مؤشرات عن الخصائص الديموغرافية للسكان على مستوى ولايات الوسط الغربي ..... 1
- الجدول 2.4 أ - ب- ج : مؤشرات عن الخصائص التربوية للسكان على مستوى ولايات الوسط ..... 2
- الجدول 3.4 أ - ب- ج : مؤشرات عن الخصائص الاقتصادية للسكان على مستوى ولايات الوسط ..... 3
- الجدول 3.4 د - هـ و : مؤشرات حول العاطلين عن العمل من الفئة العمرية "18-59 سنة" على مستوى ولايات الوسط الغربي ..... 4
- الجدول 4.4 أ - ب- ج : مؤشرات عن خصائص المساكن على مستوى ولايات الوسط ..... 5
- الجدول 5.4 أ - ب- ج : مؤشرات عن خصائص الأسر وظروف عيشها على مستوى ولايات الوسط ..... 6
- الجدول 6.4 أ - ب- ج : مؤشرات عن خصائص الهجرة الداخلية بين المعتمديات والهجرة إلى الخارج حسب الجنس ..... 7

### ولايات الوسط الغربي

#### ولاية القيروان

- الجدول 1.41 أ - ب- ج : مؤشرات عن الخصائص الديموغرافية للسكان على مستوى المعتمديات حسب الجنس ..... 11
- الجدول 2.41 أ - ب- ج : مؤشرات عن الخصائص التربوية للسكان على مستوى المعتمديات حسب الجنس ..... 13
- الجدول 3.41 أ - ب- ج : مؤشرات عن الخصائص الاقتصادية للسكان على مستوى المعتمديات حسب الجنس ..... 15
- الجدول 3.41 د - هـ و : مؤشرات حول العاطلين عن العمل من الفئة العمرية "18-59 سنة" على مستوى ولايات الوسط الغربي ..... 18
- الجدول 4.41 أ - ب- ج : مؤشرات عن خصائص المساكن على مستوى المعتمديات حسب الوسط ..... 21
- الجدول 5.41 أ - ب- ج : مؤشرات عن خصائص الأسر وظروف عيشها على مستوى المعتمديات حسب الوسط ..... 24
- الجدول 6.41 أ - ب- ج : مؤشرات عن الهجرة الداخلية بين المعتمديات والهجرة إلى الخارج حسب الجنس ..... 27

#### ولاية القصيرين

- الجدول 1.42 أ - ب- ج : مؤشرات عن الخصائص الديموغرافية للسكان على مستوى المعتمديات حسب الجنس ..... 33
- الجدول 2.42 أ - ب- ج : مؤشرات عن الخصائص التربوية للسكان على مستوى المعتمديات حسب الجنس ..... 36
- الجدول 3.42 أ - ب- ج : مؤشرات عن الخصائص الاقتصادية للسكان على مستوى المعتمديات حسب الجنس ..... 39
- الجدول 3.41 د - هـ و : مؤشرات حول العاطلين عن العمل من الفئة العمرية "18-59 سنة" على مستوى ولايات الوسط الغربي ..... 42
- الجدول 4.42 أ - ب- ج : مؤشرات عن خصائص المساكن على مستوى المعتمديات حسب الوسط ..... 45
- الجدول 5.42 أ - ب- ج : مؤشرات عن خصائص الأسر وظروف عيشها على مستوى المعتمديات حسب الوسط ..... 48
- الجدول 6.42 أ - ب- ج : مؤشرات عن الهجرة الداخلية بين المعتمديات والهجرة إلى الخارج حسب الجنس ..... 51

### ولاية سيدي بوزيد

- الجدول 1.43 أ - ب- ج : مؤشرات عن الخصائص الديموغرافية للسكان على مستوى المعتمديات حسب الجنس ..... 57
- الجدول 2.43 أ - ب- ج : مؤشرات عن الخصائص التربوية للسكان على مستوى المعتمديات حسب الجنس ..... 60
- الجدول 3.43 أ - ب- ج : مؤشرات عن الخصائص الاقتصادية للسكان على مستوى المعتمديات حسب الجنس ..... 63
- الجدول 3.43 د - هـ- و : مؤشرات حول العاطلين عن العمل من الفئة العمرية "18-59 سنة" على مستوى ولايات الوسط الغربي ..... 66
- الجدول 4.43 أ - ب- ج : مؤشرات عن خصائص المساكن على مستوى المعتمديات حسب الوسط ..... 69
- الجدول 5.43 أ - ب- ج : مؤشرات عن خصائص الأسر وظروف عيشها على مستوى المعتمديات حسب الوسط ..... 72
- الجدول 6.43 أ - ب- ج : مؤشرات عن الهجرة الداخلية بين المعتمديات والهجرة إلى الخارج حسب الجنس ..... 75

### خرائط مجالية

- نسبة الوسط البلدي ..... 81
- نسبة الأمية ..... 82
- نسبة البطالة ..... 83
- نسبة الارتباط بشبكة الكهرباء ..... 84
- نسبة الارتباط بشبكة التطهير ..... 85
- نسبة الارتباط بشبكة الماء الصالح للشرب ..... 86
- نسبة إمتلاك هوائي ..... 87
- نسبة إمتلاك ثلاجة ..... 88
- صافي الهجرة / عدد السكان ..... 89

## توطئة

شرع المعهد الوطني للإحصاء في إنجاز الأعمال المتعلقة بإستخراج نتائج التعداد العام للسكان والسكنى لسنة 2004. وتمّ في مرحلة أولى إعداد نتائج جملية حول توزّع السكان والأسر والمساكن حسب الوحدات الإدارية. وتمّ كذلك في مرحلة ثانية إستغلال عينة مكونة من قرابة خمس إستمارات التعداد (22,5%) لإستخراج الخصائص الديموغرافية والتربوية والإقتصادية للسكان وكذلك خصائص المساكن وظروف عيش الأسر. وتتمثّل المرحلة الثالثة في الإستغلال الشامل لإستمارات التعداد.

وتتضمّن هذه الوثيقة الإقليمية أهمّ المؤشّرات والنتائج المستخرجة على مستوى المعتمديات بولايات الوسط الغربي على النحو التالي:

- النتائج على مستوى ولايات إقليم الوسط الغربي كلّ
- النتائج على مستوى معتمديات ولاية القيروان
- النتائج على مستوى معتمديات ولاية القصرين
- النتائج على مستوى معتمديات ولاية سيدي بوزيد

وتتعلّق هذه المؤشّرات بأهمّ الخصائص الديموغرافية والتربوية والإقتصادية للسكان حسب الجنس وخصائص المساكن وظروف عيش الأسر حسب الوسط وأهمّ الخصائص المتعلقة بالهجرة الداخلية بين المعتمديات والهجرة إلى الخارج وهي مفصلة على النحو التالي:

**مؤشّرات عن الخصائص الديموغرافية للسكان:** وتتعلّق هذه المؤشّرات بالعدد الجملي للسكان ونسبة السكان بالوسط البلدي والهيكلية العمرية للسكان وعدد السكان من الفئة العمرية «15 سنة فما فوق» والتوزّع النسبي لسكان هذه الفئة حسب الحالة المدنية.

**مؤشّرات عن الخصائص التربوية للسكان:** وتتعلّق هذه المؤشّرات بنسبة التمدّرس للفئة العمرية «6 – 14 سنة» ونسبة التمدّرس بمؤسّسات التعليم العالي للفئة العمرية «19-24 سنة» وعدد السكان من الفئة العمرية «10 سنوات فما فوق» والتوزّع النسبي لهذه الفئة العمرية حسب المستوى التعليمي وعدد الأميين ونسبة الأمية من نفس الفئة العمرية.

**مؤشّرات عن الخصائص الإقتصادية للسكان:** وتتعلّق هذه المؤشّرات بعدد الناشطين من الفئة العمرية «15 سنة فما فوق» ونسبة النشاط وعدد المشتغلين من الفئة العمرية «15 سنة فما فوق» وتوزّع هذه الفئة حسب قطاع النشاط الإقتصادي وكذلك عدد المشتغلين من الفئة العمرية «18-59 سنة» وعدد العاطلين عن العمل ونسبة البطالة من نفس الفئة العمرية وتوزيع هؤلاء العاطلين حسب المستوى التعليمي وحسب الفئة العمرية.

**مؤشّرات عن المساكن وظروف السكن:** وتتعلّق هذه المؤشّرات بالعدد الجملي للمساكن والتوزّع النسبي للمساكن حسب النوع وعدد المساكن المتواضعة وكذلك التوزّع النسبي للمساكن حسب عدد الغرف وحسب إستغلالها (أهلة بالسكان، ثانوية، شاغرة) ونسبة ربط المساكن بشبكة الكهرباء وبشبكة الغاز الطبيعي وبشبكة الماء الصالح للشرب وبشبكة التطهير وكذلك نسبة المساكن التي تحتوي على بيت إستحمام مجهّز

**مؤشرات عن الأسر وظروف عيشها:** وتخصّ هذه المؤشرات عدد الأسر ومتوسط حجم الأسرة ونسبة تزوّد الأسر بماء السبالة وبالماء من مورد عمومي أو عن طريق جمعية مائية ونسبة تزوّد الأسر بالتيار الكهربائي ونسبة استعمال الغاز للطبخ ونسبة إمتلاك سيارة ونسبة إمتلاك الأسر للتجهيزات المنزلية التالية: راديو ومسجلة، جهاز تلفزة، هوائي، ثلاّجة، آلة طبخ بالفرن، آلة غسل الثياب، مكيف هواء وكذلك نسبة إمتلاك الأسر لوسائل الإتصال التالية: الهاتف القار، الهاتف الجوال، الحاسوب.

**مؤشرات عن الهجرة الداخلية والخارجية:** وتهتمّ هذه المؤشرات عدد القادمين وعدد المغادرين من معتمدية إلى أخرى والتوزيع النسبي لأسباب الهجرة. كما تضمّ هذه المؤشرات عدد القادمين وعدد المغادرين من وإلى الخارج والتوزيع النسبي لأسباب المغادرة.

وفي نهاية هذه النشرة وقع إضافة ملحق يتعلق ببعض الخرائط المجالية لبيان توزيع بعض المؤشرات المتعلقة بمختلف هذه المحاور على مستوى المعتمديات

# مؤشرات على مستوى ولايات إقليم الوسط الغربي





## مؤشرات حول الخصائص الديموغرافية للسكان على مستوى ولايات الوسط الغربي - 2004 -

جدول 1.4

مجموع الجنسين

نوزع السكان حسب الحالة المدنية(%)				عدد السكان من الفئة العمرية 15 سنة فما فوق	التوزيع النسبي للسكان حسب الفئة العمرية (%)									نسبة الوسط البلدي	العدد الجملي للسكان	إسم الولاية
مطلق	أرمل	متزوج	أعرب		60 سنة فما فوق	59-50 سنة	49-40 سنة	39-30 سنة	29-20 سنة	19-15 سنة	14-10 سنة	9-5 سنوات	4-0 سنوات			
0,8	4,8	51,0	43,5	378522	9,7	6,6	10,2	13,1	18,4	11,4	11,6	10,1	9,1	31,8	546209	القنورون
1,1	4,5	50,7	43,8	276060	8,6	6,1	9,7	12,8	17,5	12,2	12,5	10,7	9,8	39,8	412278	القصرين
0,8	4,1	49,0	46,1	275408	9,3	6,3	10,3	13,5	18,1	12,1	12,1	9,5	8,7	24,3	395506	سيدي بوزيد
0,9	4,5	50,3	44,4	929990	9,3	6,4	10,1	13,2	18,0	11,8	12,0	10,1	9,2	32,1	1353993	المجموع
1.0	4.8	52.0	42.2	7263036	9.5	7.4	12.2	14.6	18.8	10.7	10.0	8.6	8.2	64.9	9910872	مجموع كامل الجمهورية

## مؤشرات حول الخصائص الديموغرافية للسكان على مستوى ولايات الوسط الغربي - 2004 -

جدول 1.4 ب

ذكور

توزيع السكان حسب الحالة المدنية(%)				عدد السكان من الفئة العمرية 15 سنة فما فوق	التوزيع النسبي للسكان حسب الفئة العمرية (%)										نسبة الوسط البلدي	العدد الجملي للسكان	اسم الولاية
مطلق	أرمل	متزوج	أعرب		60 سنة فما فوق	59-50 سنة	49-40 سنة	39-30 سنة	29-20 سنة	19-15 سنة	14-10 سنة	9-5 سنوات	4-0 سنوات				
0,4	1,3	51,1	47,2	183786	10,1	6,3	9,9	12,2	17,8	11,6	12,0	10,6	9,5	31,8	270623	القنورون	
0,5	1,0	51,2	47,4	133728	9,0	5,9	9,5	12,2	16,6	12,4	13,1	11,1	10,2	40,0	203931	القصرين	
0,3	0,9	49,6	49,2	133351	9,8	6,2	10,0	12,4	17,4	12,4	12,6	10,0	9,2	24,6	195341	سيدي بوزيد	
0,4	1,1	50,7	47,9	450865	9,7	6,1	9,8	12,3	17,3	12,1	12,5	10,6	9,6	32,2	669895	المجموع	
0,5	1,0	51,8	46,6	3603340	9,6	7,3	12,2	14,1	18,5	10,9	10,3	8,8	8,4	65,3	4965435	مجموع كامل الجمهورية	

## مؤشرات حول الخصائص الديموغرافية للسكان على مستوى ولايات الوسط الغربي - 2004 -

جدول 1.4 ج

إناث

نوع السكان حسب الحالة المدنية(%)				عدد السكان من الفئة العمرية 15 سنة فما فوق	التوزيع النسبي للسكان حسب الفئة العمرية (%)										نسبة الوسط البلدي	العدد الجملي للسكان	إسم الولاية
مطلق	أرمل	متزوج	أعرب		60 سنة فما فوق	59-50 سنة	49-40 سنة	39-30 سنة	29-20 سنة	19-15 سنة	14-10 سنة	9-5 سنوات	4-0 سنوات				
1,1	8,1	50,8	40,0	194736	9,4	6,8	10,4	14,0	18,9	11,2	11,1	9,7	8,6	31,7	275586	القنورون	
1,7	7,7	50,2	40,4	142332	8,3	6,4	9,9	13,5	18,4	11,9	12,0	10,3	9,4	39,6	208347	القصرين	
1,3	7,0	48,5	43,2	142057	8,9	6,4	10,6	14,5	18,7	11,8	11,7	9,1	8,3	24,1	200165	سيدي بوزيد	
1,3	7,7	50,0	41,1	479125	8,9	6,6	10,3	14,0	18,7	11,6	11,5	9,7	8,8	31,9	684098	المجموع	
1,5	8,5	52,1	37,9	3659696	9,4	7,6	12,2	15,2	19,1	10,6	9,7	8,3	7,9	64,5	4945437	مجموع كامل الجمهورية	

## مؤشرات حول الخصائص التربوية للسكان على مستوى ولايات الوسط الغربي-2004- مجموع الجنسين

الأمية	الفئة العمرية 10 سنوات فما فوق حسب المستوى التعليمي						نسبة التمدرس بالتعليم العالي 19-24سنة %	نسبة التمدرس 14 - 6 سنة %	إسم الولاية
نسبة الأمية %	عدد الأميين 10 سنوات فأكثر	% عالي	% ثانوي وما شابهه	% ابتدائي وما شابهه	لا شيء	مجموع السكان 10 سنوات فأكثر			
38,1	168229	4,1	21,7	35,9	38,2	441601	10,7	88,7	القيروان
35,0	114699	3,7	25,2	35,8	35,2	327779	8,7	87,9	القصرين
34,6	111752	4,1	26,4	34,8	34,7	323278	10,5	91,3	سيدي بوزيد
36,1	394680	4,0	24,2	35,6	36,3	1092658	10,0	89,2	المجموع
23.3	1925771	7,7	32,2	36,6	23.5	8254489	18.2	94.9	مجموع كامل الجمهورية

## مؤشرات حول الخصائص التربوية للسكان على مستوى ولايات الوسط الشرقي -2004-

ذكور

الأمية	الفئة العمرية 10 سنوات فما فوق حسب المستوى التعليمي						نسبة التمدرس بالتعليم العالي 19-24سنة %	نسبة التمدرس 14 - 6 سنة %	إسم الولاية
نسبة الأمية %	عدد الأميين 10 سنوات فأكثر	% عالي	% ثانوي وما شابهه	% ابتدائي وما شابهه	لا شيء	مجموع السكان 10 سنوات فأكثر			
27,3	59152	4,8	25,4	42,4	27,5	216364	9,3	90,3	القيروان
22,8	36649	4,8	30,3	41,8	23,2	160486	7,9	90,4	القصرين
22,7	35842	5,2	31,5	40,3	22,9	157879	9,3	92,7	سيدي بوزيد
24,6	131643	4,9	28,7	41,6	24,8	534729	8,9	91,0	المجموع
15.2	626544	8.7	35.6	40.3	15.5	4112862	16.2	95.3	مجموع كامل الجمهورية

## مؤشرات حول الخصائص التربوية للسكان على مستوى ولايات الوسط الغربي -2004-

إناث

الأمية	الفئة العمرية 10 سنوات فما فوق حسب المستوى التعليمي						نسبة التمدرس بالتعليم العالي 19-24سنة %	نسبة التمدرس 14 - 6 سنة %	إسم الولاية
نسبة الأمية %	عدد الأميين 10 سنوات فأكثر	% عالي	% ثانوي وما شابهه	% ابتدائي وما شابهه	لا شيء	مجموع السكان 10 سنوات فأكثر			
48,4	109077	3,5	18,2	29,8	48,5	225237	11,9	87,1	القيروان
46,7	78050	2,7	20,4	30,1	46,8	167293	9,4	85,3	القصرين
45,9	75910	3,0	21,4	29,6	46,0	165399	11,7	89,9	سيدي بوزيد
47,1	263037	3,1	19,8	29,8	47,3	557929	11,1	87,3	المجموع
31,4	1299227	6,8	28,7	33,0	31,5	4141627	20,3	94,4	مجموع كامل الجمهورية

مؤشرات حول الخصائص الاقتصادية للسكان على مستوى ولايات الوسط الغربي - 2004-  
مجموع الجنسين

البيانات			توزيع المشتغلين 15 سنة فأكثر حسب القطاع الاقتصادي											النشاط الاقتصادي		إسم الولاية
نسبة البطالة %	عدد العاطلين 59 - 18 سنة	عدد المشتغلين 59 - 18 سنة	المجموع	قطاع غير مصرح به	خدمات أخرى	الإدارة والتربية والصحة	النقل والمواصلات	التجارة	البناء والإشغال العامة	المناجم والطاقة	صناعات تحويلية	الزراعة والصيد البحري	نسبة النشاط %	عدد الناشطين 15 سنة فأكثر		
14,9	19962	114470	127090	2117	9221	20488	4844	13576	27464	661	11654	37065	39,5	149610	القيروان	
19,7	20488	83487	93779	1014	6529	17792	4026	7775	20026	487	7645	28485	42,4	116936	القصرين	
14,1	14371	87758	320323	3889	21244	54355	12737	30294	65842	1598	24605	105759	41,9	115462	سيدي بوزيد	
16,1	54821	285715	541192	7020	36994	92635	21607	51645	113332	2746	43904	171309	41,1	382008	المجموع	
13,9	427406	2654731	2843396	35417	394814	520785	156749	304660	377993	33586	549255	470137	45,6	3310949	مجموع كامل الجمهورية	

مؤشرات حول الخصائص الاقتصادية للسكان على مستوى ولايات الوسط الغربي - 2004-  
ذكور

البطالة				توزيع المشتغلين 15 سنة فأكثر حسب القطاع الاقتصادي										النشاط الاقتصادي		إسم الولاية
نسبة البطالة %	عدد العاطلين 59 - 18 سنة	عدد المشتغلين 59 - 18 سنة	المجموع	قطاع غير مصرح به	خدمات أخرى	الإدارة والتربية والصحة	النقل والمواصلات	التجارة	البناء والأشغال العامة	المناجم والطاقة	صناعات تحويلية	الزراعة والصيد البحري	نسبة النشاط %	عدد الناشطين 15 سنة فأكثر		
13,7	14587	92030	102665	1531	7143	14637	4578	12392	26925	620	6969	27870	64,8	119120	القيروان	
18,0	14209	64872	73082	763	4732	13294	3784	6923	19662	472	4477	18975	66,7	89221	القصرين	
12,9	10149	68650	254025	2856	16103	40226	12059	27556	64587	1521	14447	74670	67,3	89681	سيدي بوزيد	
14,7	38945	225552	429772	5150	27978	68157	20421	46871	111174	2613	25893	121515	66,1	298022	المجموع	
12,7	286586	1963723	2115197	24533	284767	352926	141526	257548	371963	30451	295111	356372	67,5	2431366	مجموع كامل الجمهورية	

مؤشرات حول الخصائص الاقتصادية للسكان على مستوى ولايات الوسط الغربي - 2004-  
إناث

البطالة			توزيع المشتغلين 15 سنة فأكثر حسب القطاع الاقتصادي										النشاط الاقتصادي		إسم الولاية
نسبة البطالة %	عدد عاطلين 59 - 18 سنة	عدد المشتغلين 59 - 18 سنة	المجموع	قطاع غير مصرح به	خدمات أخرى	الإدارة والتربية والصحة	النقل والمواصلات	التجارة	البناء والإشغال العامة	المناجم والطاقة	صناعات تحويلية	الزراعة والصيد البحري	نسبة النشاط %	عدد الناشطين 15 سنة فأكثر	
19,3	5375	22440	24425	586	2078	5851	266	1184	539	41	4685	9195	15,7	30490	القيروان
25,2	6279	18615	20697	251	1797	4498	242	852	364	15	3168	9510	19,5	27715	القصرين
18,1	4222	19108	21176	196	1266	3780	170	702	352	21	2305	12384	18,1	25781	سيدي بوزيد
20,9	15876	60163	66298	1033	5141	14129	678	2738	1255	77	10158	31089	17,5	83986	المجموع
16,9	140820	691008	728199	10884	112218	165688	15223	47112	6030	3135	254144	113765	24,0	879583	مجموع كامل الجمهورية

مؤشرات حول العاطلين عن العمل من الفئة العمرية 18 - 59 سنة على مستوى ولايات الوسط الغربي - 2004-

مجموع الجنسين

توزيع العاطلين عن العمل ( من 18 - 59 سنة ) حسب الفئة العمرية										المجموع	توزيع العاطلين عن العمل ( من 18 - 59 سنة ) حسب المستوى التعليمي					إسم الولاية
50-59 سنة	50-54 سنة	45-49 سنة	40-44 سنة	30-35 سنة	30-34 سنة	25-29 سنة	20-24 سنة	18-19 سنة	غير مصرح به		عالي	متشابهة	ثانوي	ابتدائي	لا شيء	
430	795	1116	1353	1694	2663	4457	5361	2093	19962	24	1127	4866	9209	4736	القيرون	
424	779	976	1352	1793	2684	4932	5541	2007	20488	30	1059	6641	8238	4520	القصرين	
278	492	693	874	1235	1929	3556	3969	1345	14371	10	1226	4939	5535	2661	سيدي بوزيد	
1132	2066	2785	3579	4722	7276	12945	14871	5445	54821	64	3412	16446	22982	11917	المجموع	
7042	12532	19457	26861	37626	59055	106745	120449	37639	427406	1072	39675	155293	177495	53871	مجموع كامل الجمهورية	

مؤشرات حول العاطلين عن العمل من الفئة العمرية 18 - 59 سنة على مستوى ولايات الوسط الغربي - 2004-

نكور

توزيع العاطلين عن العمل ( من 18 - 59 سنة ) حسب الفئة العمرية										المجموع	توزيع العاطلين عن العمل ( من 18 - 59 سنة ) حسب المستوى التعليمي					إسم الولاية
50-59 سنة	50-54 سنة	45-49 سنة	40-44 سنة	35-39 سنة	30-34 سنة	25-29 سنة	20-24 سنة	18-19 سنة	غير مصرح به		عالي	متشابهة	ثانوي	ابتدائي	لا شيء	
401	707	982	1133	1313	1931	3039	3630	1450	14586	14	610	3565	7117	3280	القيرون	
386	645	813	1058	1330	1879	3175	3577	1346	14209	16	631	4710	6034	2818	القصرين	
252	445	604	694	962	1317	2306	2634	935	10149	8	672	3643	4155	1671	سيدي بوزيد	
1039	1797	2399	2885	3605	5127	8520	9841	3731	38944	38	1913	11918	17306	7769	المجموع	
6256	10469	15034	18994	24954	37739	66717	79903	26519	286586	677	18390	107052	127314	33153	مجموع كامل الجمهورية	

مؤشرات حول العاطلين عن العمل من الفئة العمرية 18 - 59 سنة على مستوى ولايات الوسط الغربي - 2004-

اناث

توزيع العاطلين عن العمل ( من 18 - 59 سنة ) حسب الفئة العمرية										المجموع	توزيع العاطلين عن العمل ( من 18 - 59 سنة ) حسب المستوى التعليمي					إسم الولاية
50-59 سنة	50-54 سنة	45-49 سنة	40-44 سنة	35-39 سنة	30-34 سنة	25-29 سنة	20-24 سنة	19-18 سنة	غير مصرح به		عالي	متشابهة	ثانوي	ابتدائي	لا شيء	
29	88	134	220	381	732	1418	1731	642	5375	10	517	1300	2092	1456	القيروان	
38	134	163	294	463	805	1757	1964	661	6279	14	428	1931	2204	1702	القصرين	
26	47	89	180	273	612	1250	1335	410	4222	2	554	1296	1380	990	سيدي بوزيد	
93	269	386	694	1117	2149	4425	5030	1713	15876	26	1499	4527	5676	4148	المجموع	
786	2063	4423	7867	12672	21316	40028	40546	11119	140820	395	21285	48241	50181	20718	مجموع كامل الجمهورية	

## مؤشرات حول خصائص المساكن على مستوى ولايات الوسط الغربي-2004-

## مجموع الواسطين البلدي وغير البلدي

نسبة وجود بيت استعمال %	شبكات الكهرباء و الغاز و الماء و التطهير %				توزيع المساكن حسب استقلالها %				عدد المساكن المتواضعة	التوزيع النسبي للمساكن حسب النوع %				العدد الجلي للمساكن	إسم الولاية				
	نسبة الارتباط بشبكة التطهير	الماء الصالح للشرب	الغاز الطبيعي	الكهرباء	مسكن شاغرة	مسكن ثانوية	مسكن أهلة بالمساكن	كغرف أو أكثر		4 غرف	3 غرف	غرفتان	غرفة واحدة			مسكن متواضع	شقة	فيلا أو طابق	دار عربي برج سكني حوش
13,0	31,6	53,4	1,9	94,1	10,1	1,7	88,3	5,3	14,5	30,7	34,2	15,2	681	0,6	1,8	10,0	87,6	118837	القيروان
7,8	28,3	45,5	1,2	89,1	13,2	2,1	84,7	6,3	16,4	31,7	33,1	12,5	570	0,6	1,0	19,4	79,0	89737	القصرين
8,1	12,8	38,2	1,3	91,3	6,7	8,6	84,7	5,4	18,0	32,0	33,5	11,1	485	0,5	0,5	21,6	77,3	89304	سبي بوزيد
10,0	25,0	46,4	1,5	91,7	10,0	3,9	86,1	5,6	16,2	31,4	33,7	13,2	1736	0,6	1,2	16,3	81,9	297878	المجموع
31,9	53,5	77,7	8,5	95,7	10,4	5,0	84,6	8,9	21,8	37,6	25,6	6,0	20385	0,8	6,9	38,0	54,3	2500830	مجموع كل الجمهورية

## مؤشرات حول خصائص المساكن على مستوى ولايات الوسط الغربي-2004-

## الوسط البلدي

نسبة وجود بيت استعمال %	شبكات الكهرباء و الغاز و الماء و التطهير %				توزيع المساكن حسب استقلالها %				عدد المساكن المتواضعة	التوزيع النسبي للمساكن حسب النوع %				العدد الجولي للمساكن	إسم الولاية				
	نسبة الارتباط بشبكة التطهير	الماء الصالح للشرب	الغاز الطبيعي	الكهرباء	مساكن شاغرة	مسكن ثانوية	مسكن أهلة بالمساكن	5 غرف أو أكثر		4 غرف	3 غرف	غرفتان	غرفة واحدة			مسكن متواضع	شقة	فيلا	دار عربي برج سكني حوش
33,5	83,9	94,1	2,5	97,5	13,0	2,1	84,9	6,0	21,2	43,2	26,1	3,5	94	0,2	5,0	23,7	71,1	43370	القرون
17,4	66,3	91,3	1,7	94,9	11,5	1,7	86,8	7,4	22,2	41,9	24,3	4,2	98	0,3	2,3	40,6	56,8	37087	القصرين
26,7	48,3	89,6	1,9	96,1	9,9	2,8	87,4	7,6	27,2	41,8	19,9	3,5	119	0,5	1,9	50,4	47,2	22697	سبي بوزيد
26,2	69,7	92,1	2,1	96,3	11,8	2,1	86,1	6,9	22,9	42,4	24,1	3,7	311	0,3	3,3	35,7	60,7	103154	المجموع
43,9	75,6	94,4	11,9	97,8	11,0	5,3	83,7	8,9	23,9	40,2	22,5	3,5	10701	0,6	10,0	47,2	42,3	1725979	مجموع كل الجمهورية

## مؤشرات حول خصائص المساكن على مستوى ولايات الوسط الغربي-2004-

## الوسط غير البلدي

نسبة وجود بيت الاستحمام %	شبكات الكهرباء و الغاز و الماء و التطهير %				توزيع المساكن حسب استقلالها %							عدد المساكن المتواضعة	التوزيع النسبي للمساكن حسب النوع %				العدد الجمالي للمساكن	إسم الولاية	
	نسبة الارتباط بشبكة التطهير	الماء الصالح للشرب	الغاز الطبيعي	الكهرباء	مسكن شاغرة	مسكن ثانوية	مسكن أهله بالمساكن	5 غرف أو أكثر	4 غرف	3 غرف	غرفتان		غرفة واحدة	مسكن متواضع	شقة	فيلا			دار عربي برج سكني حوش
1,4	1,6	30,0	1,5	92,1	8,4	1,4	90,2	4,9	10,8	23,6	38,8	21,9	587	0,8	0,0	2,2	97,0	75467	القيروان
1,0	1,4	13,0	0,8	85,0	14,4	2,4	83,2	5,5	12,3	24,6	39,2	18,4	472	0,9	0,0	4,3	94,8	52650	القصرين
1,7	0,7	20,5	1,1	89,6	5,6	10,6	83,7	4,7	14,9	28,6	38,1	13,7	366	0,6	0,0	11,8	87,7	66607	سبي يوزيد
1,4	1,2	22,1	1,2	89,3	9,1	4,8	86,1	5,0	12,6	25,6	38,7	18,1	1425	0,7	0,0	6,1	93,2	194724	المجموع
5,6	4,7	41,0	1,0	91,0	9,0	4,3	86,7	6,4	16,2	30,5	34,0	12,9	9684	1,3	0,1	17,7	80,9	774851	مجموع كل الجمهورية

## مؤشرات حول خصائص الأسر و ظروف عيشها على مستوى ولايات الوسط الغربي -2004- مجموع الوسطين البلدي و غير البلدي

نسبة امتلاك الأسر لوسائل الاتصال الحديثة (%)	هاتف		هاتف قار	نسبة امتلاك الأسر للتجهيزات المنزلية (%)							نسبة امتلاك السيارة (%)	نسبة تزود الأسر بـ (%)				الأسر و متوسط حجمها		إسم الولاية
	هاتف	جوال على الأقل		مكيف	آلة غسيل	آلة طبخ	الثلاجة	الهوائي	جهاز التلفزة	راديو		غاز القارورة أو الغاز الطبيعي للتبخيل	التبريد	ماء مورد عامي أو عن طريق جمعية مائية *	ماء سبيلة	متوسط حجم الأسرة	عدد الأسر	
حساب																		
1,7	29,5	17,5	1,6	14,3	26,5	63,5	28,2	81,9	72,9	13,5	99,3	98,7	21,9	69,4	5,06	107923	القيروان	
1,6	31,2	14,1	0,7	13,0	22,2	48,7	29,6	75,7	61,4	11,8	98,8	96,8	22,8	57,3	5,19	79448	القصرين	
1,3	36,7	12,2	0,7	10,7	21,9	62,2	30,5	80,7	67,7	15,0	99,4	97,9	32,2	52,6	5,15	76771	سيدي بوزيد	
1,6	32,1	15,0	1,1	12,8	23,9	58,7	29,3	79,7	67,9	13,4	99,2	97,9	25,2	60,9	5,13	264142	المجموع	
7.0	46.3	35.3	5.7	34.5	52.9	81.8	46.6	90.1	77.0	21.0	99.1	98.9	9.8	83.5	4.53	2185839	مجموع كامل الجمهورية	

## مؤشرات حول خصائص الأسر و ظروف عيشها على مستوى ولايات الوسط الغربي -2004- الوسط البلدي

نسبة امتلاك الأسر لوسائل الاتصال الحديثة (%)			نسبة امتلاك الأسر للتجهيزات المنزلية (%)								نسبة امتلاك الأسر للسيارة (%)		نسبة تزود الأسر بـ (%)				الأسر و متوسط حجمها		إسم الولاية
حاسوب	هاتف جوال على الأقل	هاتف قار	مكيف هواء	آلة غسيل الثياب	آلة طبخ بالفرن	الثلاجة	الهوائي	جهاز التلفزة	راديو مسجلة	نسبة امتلاك الأسر للسيارة (%)	غاز القارورة أو الغاز الطبيعي للتبخيل	التبريد الكهربي	ماء مورد عامي أو عن طريق جمعية مائية *	ماء سبيلة	متوسط حجم الأسرة	عدد الأسر			
4,5	44,2	39,6	4,1	36,5	56,6	85,1	51,7	92,0	83,2	17,2	99,8	99,9	0,3	99,5	4,55	38128	القيروان		
3,5	42,2	28,9	1,1	27,6	44,8	72,7	51,4	88,6	67,7	15,9	99,6	99,2	0,8	98,4	4,92	33347	القصرين		
4,0	51,9	37,5	2,3	32,6	52,5	82,5	57,8	90,8	76,1	21,8	99,8	99,5	2,8	96,0	4,80	20060	سيدي بوزيد		
4,0	45,2	35,2	2,6	32,4	51,4	80,0	53,0	90,5	76,0	17,7	99,7	99,6	1,0	98,4	4,74	91535	المجموع		
9.9	54.3	47.1	8.1	47.2	67.6	90.6	58.5	94.4	81.7	25.4	99.5	99.8	0.6	98.4	4.32	1488656	مجموع كامل الجمهورية		

## مؤشرات حول خصائص الأسر و ظروف عيشها على مستوى ولايات الوسط الغربي -2004- الوسط غير البلدي

نسبة امتلاك الأسر لوسائل الاتصال الحديثة (%)			نسبة امتلاك الأسر للتجهيزات المنزلية (%)								نسبة امتلاك الأسر للسيارة (%)		نسبة تزود الأسر بـ (%)				الأسر و متوسط حجمها		إسم الولاية
حاسوب	هاتف جوال على الأقل	هاتف قار	مكيف هواء	آلة غسيل	آلة طبخ بالفرن	الثلاجة	الهوائي	جهاز التلفزة	راديو مسجلة	نسبة امتلاك الأسر للسيارة (%)	غاز القارورة أو الغاز الطبيعي للتدفئة	التبريد الكهربائي	ماء مورد عامي أو عن طريق جمعية مائية *	ماء سبالة	متوسط حجم الأسرة	عدد الأسر			
0,3	21,5	5,5	0,2	2,2	10,0	51,8	15,4	76,4	67,3	11,4	99,0	98,0	33,8	53,0	5,34	69795	القيروان		
0,2	23,2	3,4	0,4	2,4	5,9	31,4	13,9	66,3	56,8	8,8	98,2	95,0	38,8	27,5	5,38	46101	القصرين		
0,3	31,3	3,3	0,2	2,9	11,0	55,0	20,9	77,1	64,7	12,6	99,3	97,3	42,6	37,2	5,28	56711	سيدي بوزيد		
0,3	25,2	4,2	0,3	2,5	9,3	47,4	16,8	74,0	63,6	11,1	98,9	97,0	38,0	41,0	5,33	172607	المجموع		
0.8	29.4	10.1	0.7	7.4	21.6	63.1	21.5	81.0	67.0	11.6	98.3	96.6	11.7	52.0	4.99	697183	مجموع كامل الجمهورية		



## مؤشرات حول الهجرة الداخلية بين المعتقديات والهجرة الى الخارج على مستوى ولايات الوسط الغربي بين سنتي 1999 و2004

جدول 6.4أ

مجموع الجنسين

الهجرة الخارجية	الهجرة الداخلية					اسم المولايّة
	التوزيع النسبي للهجرة حسب أسباب الهجرة	تدفق الهجرة الخارجية	تدفق الهجرة الداخلية	تدفق الهجرة الداخلية	تدفق الهجرة الداخلية	
(%)	التوزيع النسبي للهجرة حسب أسباب الهجرة	تدفق الهجرة	تدفق الهجرة	تدفق الهجرة	تدفق الهجرة	
سبب آخر	مساكنية العائلة*	الدراسة	العمل	صافي الهجرة	صافي الهجرة	القادمون
1,4	5,4	8,1	85,2	-2448	2778	330
1,6	5,4	10,4	82,6	-1630	1928	298
1,3	3,5	9,2	86,0	-1638	1885	247
1,4	4,8	9,0	84,8	-5716	6591	875
1,4	9,3	18,2	71,1	-48297	76783	28486

## مؤشرات حول الهجرة الداخلية بين المعتقديات والهجرة الى الخارج على مستوى ولايات الوسط الغربي بين سنتي 1999 و2004

جدول 6.4 ب

نكثور

الهجرة الخارجية	الهجرة الداخلية					اسم المولايّة
	التوزيع النسبي للهجرة حسب أسباب الهجرة	تدفق الهجرة الخارجية	تدفق الهجرة الداخلية	تدفق الهجرة الداخلية	تدفق الهجرة الداخلية	
(%)	التوزيع النسبي للهجرة حسب أسباب الهجرة	تدفق الهجرة	تدفق الهجرة	تدفق الهجرة	تدفق الهجرة	
سبب آخر	مساكنية العائلة*	الدراسة	العمل	صافي الهجرة	صافي الهجرة	القادمون
1,0	1,3	7,5	90,3	-2279	2466	187
1,2	1,2	10,0	87,7	-1511	1688	177
1,0	0,5	9,2	89,4	-1585	1731	146
1,0	1,0	8,6	89,3	-5375	5885	510
4,2	2,5	14,1	79,2	-49011	64982	15971

## مؤشرات حول الهجرة الداخلية بين المعتقديات والهجرة الى الخارج على مستوى ولايات الوسط الغربي بين سنتي 1999 و2004

انثا

الهجرة الخارجية	الهجرة الداخلية					اسم المولايّة
	التوزيع النسبي للهجرة حسب أسباب الهجرة	تدفق الهجرة الخارجية	تدفق الهجرة الداخلية	تدفق الهجرة الداخلية	تدفق الهجرة الداخلية	
(%)	التوزيع النسبي للهجرة حسب أسباب الهجرة	تدفق الهجرة	تدفق الهجرة	تدفق الهجرة	تدفق الهجرة	
سبب آخر	مساكنية العائلة*	الدراسة	العمل	صافي الهجرة	صافي الهجرة	القادمون
4,5	38,1	12,6	44,8	-168	311	143
4,7	36,5	13,5	45,3	-119	240	121
4,6	37,9	9,8	47,7	-53	154	101
4,6	37,6	12,2	45,7	-340	705	365
16,2	36,3	20,3	27,2	570	11945	12515

(\*) مصاحبة العائلة أو الزواج





# مؤشرات على مستوى معتمديات ولاية القيروان



## مؤشرات حول الخصائص الديموغرافية للسكان على مستوى المعتمديات - 2004 -

### مجموع الجنسين

توزيع السكان حسب الحالة المدنية(%)				عدد السكان من الفئة العمرية 15 سنة فما فوق		التوزيع النسبي للسكان حسب الفئة العمرية (%)								نسبة الوسط البلدي		العدد الجملي للسكان		اسم المعتمدية
مطلق	أرمل	متزوج	أعزب	سنة 60 فما فوق	سنة 59-50	سنة 49-40	سنة 39-30	سنة 29-20	سنة 19-15	سنة 14-10	5-9 سنوات	4-0 سنوات						
1,3	5,7	51,5	41,5	59636	8,8	6,9	11,9	14,5	18,2	11,0	10,6	9,3	9,0	83,7	83794	القرون الشمالية		
0,9	4,6	49,2	45,3	56892	8,1	6,8	10,7	13,2	20,4	11,5	10,8	9,6	8,8	59,4	80444	القرون الجنوبية		
0,5	4,6	51,0	44,0	23597	9,5	6,5	9,7	13,8	19,2	11,0	11,0	10,1	9,3	7,4	33889	الشيخة		
0,5	4,3	48,5	46,8	47493	9,6	6,4	9,8	12,7	20,0	12,0	11,3	9,9	8,3	10,1	67315	السيخة		
0,6	4,9	53,3	41,2	25260	11,3	6,7	9,8	13,9	17,2	10,9	11,3	10,0	8,9	27,9	36195	الوسلاية		
0,6	4,6	49,6	45,2	30778	10,2	6,1	10,0	13,3	19,5	11,2	11,0	10,2	8,5	18,8	43792	حفز		
0,7	5,3	54,0	40,0	21242	11,9	6,5	9,3	11,8	16,1	11,4	12,1	11,3	9,7	8,4	31773	العلام		
0,5	4,7	52,6	42,2	23583	9,9	6,0	9,7	13,0	16,4	11,6	12,3	11,3	9,9	27,3	35403	حاجب العيون		
0,7	5,1	51,8	42,4	25869	11,3	6,9	11,2	12,2	16,3	11,9	12,5	9,7	8,1	22,7	37112	نصر الله		
0,8	4,1	53,4	41,8	17704	11,0	6,8	9,4	12,8	17,2	11,2	12,3	9,9	9,4	5,4	25903	الشرارة		
0,7	4,4	51,1	43,7	46468	9,6	6,2	8,7	12,3	17,7	11,3	13,2	11,0	10,0	8,5	70589	بورجلة		
0,8	4,8	51,0	43,5	378522	9,7	6,6	10,2	13,1	18,4	11,4	11,6	10,1	9,1	31,8	546209	المجموع		
1,0	4,8	52,0	42,2	7263036	9,5	7,4	12,2	14,6	18,8	10,7	10,0	8,6	8,2	64,9	9910872	مجموع كامل الجمهورية		

## مؤشرات حول الخصائص الديموغرافية للسكان على مستوى المعتمديات - 2004 -

### ذكور

اسم المعتمدية	العدد الجملي للسكان	نسبة الوسط البلدي	التوزيع النسبي للسكان حسب الفئة العمرية (%)								عدد السكان من الفئة العمرية 15 سنة فما فوق			توزيع السكان حسب الحالة المدنية (%)		
			4-0 سنوات	5-9 سنوات	10-14 سنة	15-19 سنة	20-29 سنة	30-39 سنة	40-49 سنة	50-59 سنة	60 سنة فما فوق	أعزب	متزوج	أرمل	مطلق	
القرون الشمالية	41515	84,2	9,3	9,6	10,9	11,2	17,7	13,8	12,1	7,1	8,3	29125	46,1	51,9	1,5	0,6
القرون الجنوبية	40019	59,8	9,1	10,1	11,3	11,6	20,0	12,3	10,5	6,8	8,2	27812	49,7	48,9	1,0	0,5
الشيخة	17102	7,3	9,8	10,7	11,1	11,2	18,6	13,1	9,4	6,0	10,0	11695	47,7	50,5	1,5	0,3
السيخة	33506	9,9	8,9	10,2	11,5	12,2	19,6	11,9	9,5	6,1	10,2	23246	49,9	48,6	1,3	0,2
الوسلاية	18019	27,2	9,4	10,5	11,9	11,3	16,6	12,7	9,7	6,1	11,8	12283	45,2	53,2	1,3	0,3
حفوز	22079	18,5	8,8	10,6	11,7	11,3	19,3	12,6	9,6	5,8	10,4	15222	49,0	49,4	1,3	0,3
العلاء	15220	8,4	10,5	12,1	13,0	11,6	14,6	10,5	9,0	6,0	12,7	9815	42,5	55,5	1,7	0,3
حاجب العيون	17353	27,4	10,4	11,6	13,0	11,5	15,6	12,2	9,4	5,9	10,4	11279	45,6	52,9	1,3	0,3
نصر الله	17968	22,3	8,9	10,1	13,1	12,3	16,0	10,9	10,4	6,3	11,9	12187	45,9	52,4	1,3	0,4
الشراردة	12600	5,4	9,8	10,7	13,0	11,6	16,1	11,6	8,8	6,2	12,2	8377	44,4	54,2	1,1	0,2
بوجلة	35242	8,7	10,4	11,4	13,7	11,7	17,2	11,4	8,4	5,7	10,2	22745	47,2	51,2	1,3	0,3
المجموع	270623	31,8	9,5	10,6	12,0	11,6	17,8	12,2	9,9	6,3	10,1	183786	47,2	51,1	1,3	0,4
مجموع كامل الجمهورية	4965435	65,3	8,4	8,8	10,3	10,9	18,5	14,1	12,2	7,3	9,6	3603340	46,6	51,8	1,0	0,5

## مؤشرات حول الخصائص الديموغرافية للسكان على مستوى المعتمديات - 2004 -

جول 1.41 ج

إنش

توزيع السكان حسب الحالة المدنية(%)				عدد السكان من الفئة العمرية 15 سنة فما فوق	التوزيع النسبي للسكان حسب الفئة العمرية (%)								نسبة الوسط البلدي	العدد الجملي للسكان	اسم المعتمدية	
مطلق	أرمل	متزوج	أعزب		60 سنة فما فوق	59-50 سنة	49-40 سنة	39-30 سنة	29-20 سنة	19-15 سنة	14-10 سنة	9-5 سنوات				4-0 سنوات
1,9	9,7	51,2	37,2	30511	9,2	6,8	11,6	15,1	18,6	10,9	10,2	8,9	8,7	83,2	42279	القيروان الشمالية
1,3	8,0	49,5	41,2	29080	8,0	6,9	10,9	14,0	20,8	11,4	10,4	9,1	8,6	59,1	40425	القيروان الجنوبية
0,6	7,6	51,4	40,4	11902	8,9	7,0	10,0	14,6	19,7	10,7	10,8	9,5	8,8	7,5	16787	الشيخة
0,7	7,2	48,3	43,8	24247	9,0	6,8	10,1	13,5	20,3	11,9	11,1	9,5	7,7	10,3	33809	السيخة
0,8	8,4	53,5	37,3	12977	10,8	7,3	10,0	15,0	17,8	10,5	10,8	9,5	8,4	28,6	18176	الوسلاية
0,9	7,8	49,8	41,5	15556	10,0	6,4	10,3	14,1	19,7	11,1	10,4	9,8	8,2	19,1	21713	حفوز
1,0	8,4	52,7	37,9	11427	11,1	7,0	9,5	12,9	17,4	11,2	11,3	10,7	9,1	8,3	16553	العلاء
0,7	7,9	52,4	39,0	12304	9,4	6,1	10,1	13,8	17,1	11,6	11,5	11,0	9,3	27,1	18050	حاجب العيون
1,0	8,5	51,2	39,3	13682	10,7	7,4	11,9	13,3	16,6	11,6	11,9	9,2	7,4	23,0	19144	نصر الله
1,3	6,7	52,6	39,4	9327	9,9	7,3	9,9	14,0	18,2	10,8	11,6	9,2	9,1	5,3	13303	الشراردة
1,1	7,5	51,0	40,4	23723	9,0	6,6	9,1	13,2	18,3	11,0	12,7	10,6	9,6	8,3	35347	بوحنلة
1,1	8,1	50,8	40,0	194736	9,4	6,8	10,4	14,0	18,9	11,2	11,1	9,7	8,6	31,7	275586	المجموع
1,5	8,5	52,1	37,9	3659696	9,4	7,6	12,2	15,2	19,1	10,6	9,7	8,3	7,9	64,5	4945437	مجموع كامل الجمهورية

الجزء الرابع: إقليم الوسط الغربي

التعداد العام للسكان والسكنى لسنة 2004 - العدد الثالث: خصائص السكان والمساكن والأسر على مستوى المعتمديات

مؤشرات حول الخصائص التربوية للسكان على مستوى المعتمديات -2004-  
 مجموع الجنس

الأميّة			الفئة العمرية 10 سنوات فما فوق حسب المستوى التعليمي					نسبة التمدرس بالتعليم العالي 19-24 سنة %		نسبة التمدرس 6 - 14 سنة %		إسم المعتمدية
نسبة الأميّة %	عدد الأميين 10 سنوات فأكثر	% عالي	% ثلاثي وما شابهه	% ابتدائي وما شابهه	لا شيء	مجموع السكان 10 سنوات فأكثر						
24,5	16809	6,5	32,5	36,4	24,7	68482	15,9	94,8	القيروان الشمالية			
29,0	19056	8,7	27,8	34,4	29,1	65604	20,8	89,4	القيروان الجنوبية			
44,0	12030	2,0	18,0	35,8	44,2	27311	6,2	88,4	الشيخة			
46,8	25795	2,5	16,8	33,8	47,0	55085	6,6	84,5	السيخة			
44,4	13027	2,7	18,1	34,7	44,6	29366	7,6	87,9	الوسلاية			
40,6	14470	3,7	20,0	35,5	40,8	35600	9,9	90,4	حفوز			
44,7	11205	2,3	17,1	35,8	44,8	25079	5,3	88,2	العلاء			
40,6	11345	3,3	19,7	36,3	40,8	27922	7,5	85,3	حاجب العيون			
36,9	11253	3,4	21,8	37,8	37,0	30511	11,2	91,3	نصر الله			
40,6	8484	2,3	18,2	38,8	40,8	20892	5,9	89,4	الشراردة			
44,4	24755	1,9	15,6	38,0	44,5	55749	4,7	85,9	بورجلة			
38,1	168229	4,1	21,7	35,9	38,2	441601	10,7	88,7	المجموع			
23,3	1925771	7,7	32,2	36,6	23,5	8254489	18,2	94,9	مجموع كامل الجمهورية			

مؤشرات حول الخصائص التربوية للسكان على مستوى المعتمديات -2004-  
 ذكور

الأميّة			الفئة العمرية 10 سنوات فما فوق حسب المستوى التعليمي					نسبة التمدرس بالتعليم العالي 19-24 سنة %		نسبة التمدرس 6 - 14 سنة %		إسم المعتمدية
نسبة الأميّة %	عدد الأميين 10 سنوات فأكثر	% عالي	% ثانوي وما شابهه	% ابتدائي وما شابهه	لا شيء	مجموع السكان 10 سنوات فأكثر	نسبة التمدرس بالتعليم العالي 19-24 سنة %		نسبة التمدرس 6 - 14 سنة %			
15,9	5355	7,0	36,0	40,9	16,1	33663	13,0		95,0		القيروان الشمالية	
19,7	6357	9,6	31,3	39,4	19,7	32341	18,9		90,8		القيروان الجنوبية	
33,5	4550	2,4	21,1	42,9	33,6	13590	4,6		89,3		الشيخة	
33,4	9050	3,0	21,2	42,3	33,6	27097	5,6		87,0		السيخة	
34,6	4996	3,3	21,7	40,1	34,9	14433	6,7		89,0		الوسلاية	
29,6	5258	4,4	24,0	41,9	29,8	17794	9,4		92,5		حفز	
33,3	3929	2,8	20,4	43,4	33,4	11788	4,5		90,7		العلام	
28,9	3918	4,4	23,6	42,9	29,1	13536	7,2		86,7		حاجب العيون	
25,9	3768	4,3	25,7	44,0	26,0	14547	8,8		92,8		نصر الله	
30,5	3053	3,0	21,3	45,2	30,6	10019	5,6		90,7		الشراردة	
32,4	8918	2,4	18,8	46,4	32,5	27556	3,9		87,7		بورجلة	
27,3	59152	4,8	25,4	42,4	27,5	216364	9,3		90,3		المجموع	
15,2	626544	8,7	35,6	40,3	15,5	4112862	16,2		95,3		مجموع كامل الجمهورية	

مؤشرات حول الخصائص التربوية للسكان على مستوى المعتمديات - 2004-

إنشأ

جدول 2. 41 ج

الأمية		الفئة العمرية 10 سنوات فما فوق حسب المستوى التعليمي					نسبة التدرّس بالتعليم العالي 19-24 سنة %	نسبة التدرّس 6 - 14 سنة %	اسم المعتمدية
نسبة الأمية %	عدد الأميين 10 سنوات فأكثر	% عالي	% ثانوي وما شابهه	% ابتدائي وما شابهه	لا شيء	مجموع السكان 10 سنوات فأكثر			
32,9	11454	5,9	29,0	32,1	33,0	34819	18,8	94,5	القيروان الشمالية
38,2	12699	7,8	24,3	29,6	38,3	33263	22,6	87,8	القيروان الجنوبية
54,5	7480	1,7	15,0	28,8	54,6	13721	7,9	87,3	الشيكة
59,8	16745	2,0	12,5	25,6	60,0	27988	7,5	81,8	السيخة
53,8	8031	2,1	14,5	29,5	53,9	14933	8,5	86,8	الوسلاتية
51,7	9212	3,0	16,0	29,2	51,8	17806	10,5	88,1	حفوز
54,7	7276	1,9	14,2	29,1	54,8	13291	5,9	85,6	العلام
51,6	7427	2,2	16,0	30,1	51,7	14386	7,8	83,7	حاجب العين
46,9	7485	2,6	18,2	32,2	47,0	15964	13,4	89,7	نصر الله
50,0	5431	1,7	15,3	32,9	50,1	10873	6,2	88,0	الشراردة
56,2	15837	1,4	12,6	29,8	56,3	28193	5,4	83,8	برجيلة
48,4	109077	3,5	18,2	29,8	48,5	225237	11,9	87,1	المجموع
31.4	1299227	6.8	28.7	33.0	31.5	4141627	20.3	94.4	مجموع كامل الجمهورية

مؤشرات حول الخصائص الإقتصادية للسكان على مستوى المعتمديات - 2004-  
مجموع الجنسين

البطالة			توزيع المشتغلين 15 سنة فأكثر حسب القطاع الاقتصادي										النشاط الاقتصادي		أسم المعتمدية
نسبة البطالة % 59 - 18 سنة	عدد الماطلين 59 - 18 سنة	عدد المشتغلين 59 - 18 سنة	المجموع	قطاع غير مصرح به	خدمات أخرى	الإدارة و التربية و الصحة	النقل و المواصلات	التجارة	البناء و الاشغال العامة	المناجم و الطاقة	صناعات تحويلية	الزراعة و الصيد البحري	نسبة النشاط %	عدد النشطين 15 سنة فأكثر	
14,3	3488	20925	22413	221	2959	5493	1449	3499	3313	153	3777	1549	44,0	26258	القيروان الشمالية
15,8	3424	18294	19765	178	2078	4500	1054	2363	2822	151	2420	4199	41,4	23566	القيروان الجنوبية
12,9	999	6762	7341	96	314	708	209	278	1513	41	587	3595	35,8	8444	الشيخة
14,1	2376	14505	16173	303	646	1530	394	887	4228	65	627	7493	39,7	18855	السيخة
18,6	1568	6868	7867	147	447	1206	238	526	2180	31	679	2413	38,2	9661	الوسلاتية
14,1	1461	8928	9876	142	638	1624	294	889	3250	92	909	2038	37,5	11550	حفوز
17,7	1190	5522	6384	85	335	876	263	1138	1884	15	476	1312	36,7	7794	العلاء
11,1	915	7300	8495	167	438	1181	252	723	1323	42	558	3811	40,5	9561	حاجب العيون
20,3	1640	6446	7258	120	332	1504	282	499	2069	36	505	1911	35,2	9099	نصر الله
6,8	497	6864	7769	246	230	574	105	668	2088	5	504	3349	47,0	8313	الشراردة
16,6	2404	12056	13749	412	804	1292	304	2106	2794	30	612	5395	35,5	16509	بوحنلة
14,9	19962	114470	127090	2117	9221	20488	4844	13576	27464	661	11654	37065	39,5	149610	المجموع
13,9	427406	2654731	2843396	35417	394814	520785	156749	304660	377993	33586	549255	470137	45,6	3310949	مجموع كامل الجمهورية

التعداد العام للسكان والسكنى لسنة 2004 - العدد الثالث: خصائص السكان والمساكن والأسر على مستوى المعتمديات

الجزء الرابع: إقليم الوسط الغربي

مؤشرات حول الخصائص الاقتصادية للسكان على مستوى المعتمديات - 2004-

د ك و ر

جدول 3.41 ب

البطالة			توزيع المشتغلين 15 سنة فأكثر حسب القطاع الاقتصادي											النشاط الاقتصادي		أسم المعتمدية
نسبة البطالة %	عدد الماطلين 59 - 18 سنة	عدد المشتغلين 59 - 18 سنة	المجموع	قطاع غير مصرح به	خدمات أخرى	الإدارة و التربية و الصحة	النقل و المواصلات	التجارة	البناء و الاشغال العامة	المناجم و الطاقة	صناعات تحويلية	الزراعة و الصيد البحري	نسبة النشاط %	عدد الناشطين 15 سنة فأكثر		
12,0	2217	16267	17547	160	2308	3561	1349	3085	3273	143	2416	1252	68,7	20019	القيروان الشمالية	
15,4	2504	13762	14935	127	1525	2872	960	2082	2761	137	1524	2947	63,6	17700	القيروان الجنوبية	
11,6	804	6134	6659	76	256	599	206	262	1488	40	483	3249	64,6	7551	الشيخة	
12,8	1763	12006	13394	256	530	1230	380	812	4132	59	325	5670	66,1	15376	السيخة	
16,3	1139	5857	6780	116	339	976	230	455	2139	29	352	2144	65,9	8089	الوسلاتية	
13,4	1186	7655	8492	110	450	1268	279	834	3187	89	541	1734	64,7	9851	حفوز	
17,5	905	4275	4950	65	262	639	255	1093	1839	15	175	607	61,4	6026	العلام	
9,8	623	5767	6750	122	333	904	243	655	1310	37	409	2737	66,2	7470	حاجب العيون	
18,9	1225	5240	5940	93	263	1143	274	451	2022	36	188	1470	59,9	7303	نصر الله	
4,8	238	4741	5452	130	178	419	100	633	2038	5	172	1777	68,2	5717	الشراردة	
16,1	1983	10326	11766	276	699	1026	302	2030	2736	30	384	4283	61,6	14018	بوجيلة	
13,7	14587	92030	102665	1531	7143	14637	4578	12392	26925	620	6969	27870	64,8	119120	المجموع	
12,7	286586	1963723	2115197	24533	284767	352926	141526	257548	371963	30451	295111	356372	67,5	2431366	مجموع كامل الجمهورية	

التعداد العام للسكان والسكنى لسنة 2004 - العدد الثالث: خصائص السكان والمساكن والأسر على مستوى المعتمديات

الجزء الرابع: إقليم الوسط الغربي



مؤشرات حول الخصائص الاقتصادية للسكان على مستوى المعتمديات - 2004-  
إنشاث

نسبة البطالة %	عدد المواطنين 59 - 18 سنة	عدد المشتغلين 59 - 18 سنة	توزيع المشتغلين 15 سنة فأكثر حسب القطاع الاقتصادي										النشاط الاقتصادي		إسم المعتمدية
			المجموع	قطاع غير مصرح به	خدمات أخرى	الإدارة والتربية والصحة	النقل والمواصلات	التجارة	التأجير والإسكان العامة	المناجم والطاقة	صناعات تحويلية	الزراعة والصيد البحري	نسبة النشاط %	عدد النشطين 15 سنة فأكثر	
21,4	1271	4658	4866	61	651	1932	100	414	40	10	1361	297	20,4	6239	القيروان الشمالية
16,9	920	4532	4830	51	553	1628	94	281	61	14	896	1252	20,2	5866	القيروان الجنوبية
23,7	195	628	682	20	58	109	3	16	25	1	104	346	7,5	893	الشيكة
19,7	613	2499	2779	47	116	300	14	75	96	6	302	1823	14,3	3479	السيخة
29,8	429	1011	1087	31	108	230	8	71	41	2	327	269	12,1	1572	الوسلاتية
17,8	275	1273	1384	32	188	356	15	55	63	3	368	304	10,9	1699	حفوز
18,6	285	1247	1434	20	73	237	8	45	45	0	301	705	15,5	1768	العلام
16,0	292	1533	1745	45	105	277	9	68	13	5	149	1074	17,0	2091	حاجب العين
25,6	415	1206	1318	27	69	361	8	48	47	0	317	441	13,1	1796	نصر الله
10,9	259	2123	2317	116	52	155	5	35	50	0	332	1572	27,8	2596	الشرارة
19,6	421	1730	1983	136	105	266	2	76	58	0	228	1112	10,5	2491	بوجيلة
19,3	5375	22440	24425	586	2078	5851	266	1184	539	41	4685	9195	15,7	30490	المجموع
16,9	140820	691008	728199	10884	112218	165688	15223	47112	6030	3135	254144	113765	24,0	879583	مجموع كامل الجمهورية

التعداد العام للسكان والسكنى لسنة 2004 - العدد الثالث: خصائص السكان والمساكن والأسر على مستوى المعتمديات  
الجزء الرابع: إقليم الوسط الغربي

مؤشرات حول العاطلين عن العمل من الفئة العمرية 18 - 59 سنة على مستوى المعتمديات -2004-

مجموع الجنسين

توزيع الفئة العمرية ( حسب الفئة العمرية )								المجموع	توزيع العاطلين عن العمل ( من 18 - 59 سنة ) حسب المستوى التعليمي					اسم المعتمدية		
50-59 سنة	50-54 سنة	45-49 سنة	40-44 سنة	35-39 سنة	30-34 سنة	25-29 سنة	20-24 سنة		18-19 سنة	غير مصرح به	غير مصحح به	عالي	متساوية		ثانوي	ابتدائي
53	83	117	166	249	479	914	1103	324	3488	6	307	1270	1515	390	القيروان الشمالية	
50	93	129	194	260	467	855	1035	341	3424	3	271	1002	1463	685	القيروان الجنوبية	
18	34	56	79	68	128	218	291	107	999	1	40	205	479	274	الشيخة	
59	110	145	193	198	326	492	609	244	2376	1	97	430	1158	690	السيخة	
46	64	137	99	166	214	307	364	171	1568	2	65	310	629	562	الوسلاية	
36	69	88	101	127	205	300	369	166	1461	3	80	344	650	384	حفوز	
56	62	107	105	117	150	224	248	121	1190	3	32	196	574	385	العلاء	
17	32	39	57	90	131	196	245	108	915	0	62	210	434	209	حاجب العيون	
47	112	131	154	145	197	327	356	171	1640	2	62	339	870	367	نصر الله	
2	6	18	19	36	49	116	171	80	497	1	40	131	192	133	الشراردة	
46	130	149	186	238	317	508	570	260	2404	2	71	429	1245	657	بوحجلة	
430	795	1116	1353	1694	2663	4457	5361	2093	19962	24	1127	4866	9209	4736	المجموع	
7042	12532	19457	26861	37626	59055	106745	120449	37639	427406	1072	39675	155293	177495	53871	مجموع كامل الجمهورية	

التعداد العام للسكان والسكنى لسنة 2004 - العدد الثالث: خصائص السكان والمساكن والأسر على مستوى المعتمديات  
الجزء الرابع: إقليم الوسط الغربي

مؤشرات حول العاطلين عن العمل من الفئة العمرية 18 - 59 سنة على مستوى المعتمديات - 2004-  
تذكور

توزيع العاطلين عن العمل ( من 18 - 59 سنة ) حسب الفئة العمرية								المجموع	توزيع العاطلين عن العمل ( من 18 - 59 سنة ) حسب المستوى التعليمي					اسم المعتمدية	
50-59 سنة	50-54 سنة	45-49 سنة	40-44 سنة	35-39 سنة	30-34 سنة	25-29 سنة	20-24 سنة		18-19 سنة	غير مصرح به	عالي	ثانوي ومتشابهه	ابتدائي		لا شيء
47	60	84	112	142	284	558	715	215	2217	3	133	834	1019	228	القيروان الشمالية
49	81	119	159	205	347	587	710	247	2504	2	152	712	1172	466	القيروان الجنوبية
18	33	51	70	53	103	165	228	83	804	0	28	169	408	199	الشيخة
52	87	122	160	147	248	361	425	161	1763	0	62	350	931	420	السيخة
43	51	115	76	128	148	207	249	122	1139	2	27	232	481	397	الوسلاية
34	67	82	94	116	166	220	277	130	1186	2	51	273	546	314	حفز
53	59	101	92	94	109	151	168	78	905	2	14	148	446	295	العلاء
15	28	35	49	74	89	128	136	69	623	0	41	171	297	114	حاجب العيون
43	110	120	142	114	141	212	226	116	1224	1	36	257	663	267	نصر الله
2	5	12	11	20	22	49	77	40	238	1	19	72	94	52	الشرادة
45	126	141	168	220	274	401	419	189	1983	1	47	347	1060	528	بو حجلة
401	707	982	1133	1313	1931	3039	3630	1450	14586	14	610	3565	7117	3280	المجموع
6256	10469	15034	18994	24954	37739	66717	79903	26519	286586	677	18390	107052	127314	33153	مجموع كامل الجمهورية

التعداد العام للسكان والسكنى لسنة 2004 - العدد الثالث: خصائص السكان والمساكن والأسر على مستوى المعتمديات  
الجزء الرابع: إقليم الوسط الغربي

مؤشرات حول العاطلين عن العمل من الفئة العمرية 18 - 59 سنة على مستوى المعتمديات - 2004-  
إنش

توزيع العاطلين عن العمل ( من 18 - 59 سنة ) حسب الفئة العمرية								المجموع	توزيع العاطلين عن العمل ( من 18 - 59 سنة ) حسب المستوى التعليمي				إسم المتعدية		
50-59 سنة	50-54 سنة	45-49 سنة	40-44 سنة	35-39 سنة	30-34 سنة	25-29 سنة	19-18 سنة		غير مصرح به	عالي	ثانوي وماشابهة	ابتدائي		لا شيء	
6	23	33	54	107	195	356	388	109	1271	3	174	436	496	162	القيروان الشمالية
1	12	10	35	55	120	268	325	94	920	1	119	290	291	219	القيروان الجنوبية
0	1	5	9	15	25	53	63	24	195	1	12	36	71	75	الشيخة
7	23	23	33	51	78	131	184	83	613	1	35	80	227	270	السيخة
3	13	22	23	38	66	100	115	49	429	0	38	78	148	165	الوسلاية
2	2	6	7	11	39	80	92	36	275	1	29	71	104	70	حفز
3	3	6	13	23	41	73	80	43	285	1	18	48	128	90	العلام
2	4	4	8	16	42	68	109	39	292	0	21	39	137	95	حاجب العيون
4	2	11	12	31	56	115	130	54	415	1	26	81	207	100	نصر الله
0	1	6	8	16	27	67	94	40	259	0	21	59	98	81	الشرادة
1	4	8	18	18	43	107	151	71	421	1	24	82	185	129	بورجلة
29	88	134	220	381	732	1418	1731	642	5375	10	517	1300	2092	1456	المجموع
786	2063	4423	7867	12672	21316	40028	40546	11119	140820	395	21285	48241	50181	20718	مجموع كامل الجمهورية

التعداد العام للسكان والسكنى لسنة 2004 - العدد الثالث: خصائص السكان والمساكن والأسر على مستوى المعتمديات  
الجزء الرابع: إقليم الوسط الغربي

مؤشرات حول خصائص المساكن على مستوى المعتمديات-2004-  
مجموع الوسطين البلدي و غير البلدي

نسبة وجود بيت استحمام %	شبكات الكهرباء و الغاز و الماء و التطهير %				توزيع المساكن حسب استقلالها %								عدد المساكن المتوافقة	التوزيع النسبي للمساكن حسب النوع %					العدد الجلي للمساكن	اسم المعتمدية
	نسبة الارتباط بشبكة التطهير	الماء الصالح للشرب	الغاز الطبيعي	الكهرباء	مساكن مستقلة	مساكن ثانوية	مساكن اهلية بالسكان	5 غرف أو أكثر	4 غرف	3 غرف	غرفتان	غرفة واحدة		مساكن متواضع	شقة	فيلا	دار عربي بروج سكنيو حوش			
28,6	85,9	93,8	2,5	97,3	13,2	2,4	84,4	5,4	19,7	43,8	26,4	4,6	86	0,4	6,7	10,5	82,4	21092	القيروان الشمالية	
30,3	61,4	77,8	1,9	95,6	11,3	2,8	85,9	5,7	19,1	34,9	27,8	12,5	90	0,5	3,4	28,2	67,9	18651	القيروان الجنوبية	
2,2	1,0	44,8	1,2	95,2	5,8	1,1	93,0	5,4	10,7	27,1	40,0	16,8	13	0,2	0,5	3,7	95,6	6901	الشيخة	
4,5	6,9	37,5	1,5	90,5	4,6	0,4	95,0	4,4	10,1	23,6	38,0	23,8	251	2,0	0,0	6,4	91,7	12868	السيخة	
6,0	25,1	38,2	1,5	88,8	9,4	1,5	89,1	2,3	8,4	24,3	42,6	22,4	45	0,5	0,2	4,4	94,9	8375	الوسلاتية	
6,8	19,1	45,6	1,5	95,7	9,2	0,5	90,2	12,0	19,0	29,3	30,6	9,2	13	0,2	0,4	8,6	90,9	8157	حفوز	
2,3	5,1	19,2	1,1	93,0	9,8	1,3	88,8	6,4	10,9	20,8	39,6	22,3	32	0,5	0,1	2,9	96,5	6775	العلاء	
8,6	26,7	39,4	1,8	92,6	7,5	1,3	91,2	4,7	13,2	24,5	33,9	23,7	18	0,3	0,4	7,4	91,9	7128	حاجب العيون	
5,1	2,4	38,4	2,4	94,2	11,1	1,3	87,6	4,4	12,1	26,7	40,4	16,5	27	0,3	0,1	6,5	93,1	8178	نصر الله	
5,3	1,8	57,7	4,0	92,3	14,1	2,9	83,0	5,1	16,8	34,6	35,1	8,5	8	0,1	0,0	4,3	95,6	6130	الشراردة	
4,1	6,7	25,1	1,4	94,2	10,8	1,2	88,0	3,9	11,0	27,8	38,4	18,9	98	0,7	0,0	5,4	93,9	14582	بوحنلة	
13,0	31,6	53,4	1,9	94,1	10,1	1,7	88,3	5,3	14,5	30,7	34,2	15,2	681	0,6	1,8	10,0	87,6	118837	المجموع	
31,9	53,5	77,7	8,5	95,7	10,4	5,0	84,6	8,9	21,8	37,6	25,6	6,0	20385	0,8	6,9	38,0	54,3	2500830	مجموع كل الجمهورية	

الجزء الرابع: إقليم الوسط الغربي

التعداد العام للسكان و السكنى لسنة 2004 - العدد الثالث: خصائص السكان و المساكن و الأسر على مستوى المعتمديات

## مؤشرات حول خصائص المساكن على مستوى المعتمديات -2004-

جدول 4.41 ب

## الوسط البلدي

نسبة وجود بيت استحمام %	شبكات الكهرباء و الغاز و الماء و التطهير %				توزيع المساكن حسب استقلالها %								توزيع المساكن حسب عدد الغرف %							عدد المساكن المتوافقة	التوزيع النسبي للمساكن حسب النوع %				العدد الجلي للمساكن	اسم المعتمدية
	نسبة الارتباط بشبكة التطهير	الماء الصالح للشرب	الغاز الطبيعي	الكهرباء	مساكن مستقلة	مساكن ثانوية	مساكن أهلية بالسكان	5 غرف أو أكثر	4 غرف	3 غرف	غرفتان	غرفة واحدة	مساكن مسكن متواضع	شقة بعقدة	فيلا أو طبق فيلا	دار عربي برج سكني حوش										
31,7	96,1	96,1	2,7	97,8	14,1	2,1	83,8	5,3	20,1	45,8	25,6	3,1	52	0,3	7,7	11,3	80,8	18434	القيروان الشمالية							
45,4	93,8	95,9	2,0	97,6	11,5	3,1	85,4	6,4	24,4	42,7	24,0	2,5	19	0,2	5,2	41,2	53,4	12120	القيروان الجنوبية							
11,4	4,7	93,0	2,2	97,8	10,1	0,6	89,3	8,1	17,3	36,4	34,1	4,1	4	0,7	4,6	9,4	85,2	536	الشبيكة							
27,3	46,7	92,8	2,9	96,4	16,6	0,6	82,9	6,0	18,8	41,3	29,4	4,5	1	0,1	0,1	33,6	66,2	1614	السيخة							
18,3	84,6	93,1	2,9	96,9	10,2	1,3	88,5	3,9	15,6	39,3	33,1	8,1	3	0,1	0,7	13,8	85,4	2405	الوسلاية							
29,7	82,6	91,3	2,6	97,8	10,3	0,8	88,9	10,8	23,3	39,8	24,1	2,0	4	0,2	1,9	37,2	60,7	1680	حفز							
17,5	47,5	76,6	1,0	98,0	11,0	2,2	86,9	12,1	17,0	35,0	30,0	5,8	2	0,3	1,4	18,4	79,9	625	العلاء							
27,9	89,0	91,2	2,0	97,3	9,3	1,5	89,2	7,2	23,5	40,1	24,1	5,1	2	0,1	1,4	22,9	75,6	2095	حاجب العين							
17,6	4,9	80,6	3,9	96,8	11,8	1,6	86,6	7,0	21,0	34,2	32,4	5,4	2	0,1	0,4	19,8	79,7	1959	نصر الله							
47,9	6,1	89,1	4,2	96,5	24,3	1,8	73,9	6,3	26,9	50,6	13,8	2,3	0	0,0	0,0	20,2	79,8	427	الشراردة							
33,1	56,7	92,6	2,8	97,4	19,0	1,3	79,8	3,8	13,9	49,4	31,0	2,0	5	0,3	0,2	37,6	61,9	1475	بوحنلة							
33,5	83,9	94,1	2,5	97,5	13,0	2,1	84,9	6,0	21,2	43,2	26,1	3,5	94	0,2	5,0	23,7	71,1	43370	المجموع							
43,9	75,6	94,4	11,9	97,8	11,0	5,3	83,7	8,9	23,9	40,2	22,5	3,5	10701	0,6	10,0	47,2	42,3	17725979	مجموع كل الجمهورية							

التعداد العام للسكان و السكنى لسنة 2004 - العدد الثالث: خصائص السكان و المساكن و الأسر على مستوى المعتمديات

الجزء الرابع: إقليم الوسط الغربي

## مؤشرات حول خصائص المساكن على مستوى المعتمديات-2004-

جداول 4.4 ج

## الوسط غير البلدي

نسبة وجود بيت استحمام %	شبكات الكهرباء و الغاز و الماء و التطهير %				توزيع المساكن حسب استقلالها %							توزيع المساكن حسب عدد الغرف %							عدد المساكن المتواضعة	التوزيع النسبي للمساكن حسب النوع %					العدد الجلي للمساكن	اسم المعتمدية
	نسبة الارتباط بشبكة التطهير	الماء الصالح للشرب	الغاز الطبيعي	الكهرباء	مساكن مستقلة	مساكن ثانوية	مساكن أهلية بالسكان	5 غرف أو أكثر	4 غرف	3 غرف	غرفتان	غرفة واحدة	مساكن متواضعة	مساكن	شقة	فيلا أو طابق	دار عربي برج سكني حوش									
6,9	14,4	77,5	1,3	94,0	6,7	4,7	88,6	6,4	16,9	30,0	31,8	14,9	34	1,3	0,2	4,9	93,6	2658	القيروان الشمالية							
2,4	1,1	44,3	1,6	91,9	10,9	2,3	86,8	4,4	9,4	20,8	34,7	30,8	71	1,1	0,0	4,1	94,8	6531	القيروان الجنوبية							
1,4	0,7	40,7	1,1	95,0	5,5	1,2	93,3	5,1	10,2	26,3	40,5	17,9	9	0,1	0,1	3,2	96,5	6365	الشيخة							
1,3	1,3	29,6	1,3	89,6	2,9	0,4	96,7	4,2	8,9	21,0	39,2	26,6	250	2,2	0,0	2,5	95,3	11254	السيخة							
1,0	0,6	15,6	0,9	85,5	9,0	1,6	89,4	1,6	5,4	18,2	46,5	28,3	42	0,7	0,1	0,5	98,7	5970	الوسلاتية							
0,8	2,4	33,6	1,3	95,2	9,0	0,4	90,6	12,3	17,8	26,5	32,3	11,1	9	0,1	0,0	1,1	98,8	6477	حفز							
0,7	0,7	13,2	1,1	92,5	9,7	1,3	89,0	5,8	10,3	19,3	40,6	24,0	30	0,5	0,0	1,3	98,2	6150	العلام							
0,6	0,7	17,8	1,6	90,6	6,8	1,2	92,1	3,6	8,9	17,9	38,0	31,5	16	0,3	0,0	1,0	98,7	5033	حاجب العين							
1,2	1,6	25,0	2,0	93,4	10,9	1,2	87,9	3,5	9,3	24,3	42,9	20,0	25	0,4	0,0	2,3	97,3	6219	نصر الله							
2,0	1,5	55,3	4,0	92,0	13,3	3,0	83,7	5,0	16,0	33,3	36,7	9,0	8	0,1	0,0	3,1	96,8	5703	الشراردة							
0,9	1,0	17,3	1,2	93,9	9,9	1,1	88,9	4,0	10,7	25,5	39,2	20,6	93	0,7	0,0	1,7	97,6	13107	بورحجلة							
1,4	1,6	30,0	1,5	92,1	8,4	1,4	90,2	4,9	10,8	23,6	38,8	21,9	587	0,8	0,0	2,2	97,0	75467	المجموع							
5,6	4,7	41,0	1,0	91,0	9,0	4,3	86,7	6,4	16,2	30,5	34,0	12,9	9684	1,3	0,1	17,7	80,9	774851	مجموع كل الجمهورية							

الجزء الرابع: إقليم الوسط الغربي

التعداد العام للسكان و السكنى لسنة 2004 - العدد الثالث: خصائص السكان و المساكن و الأسر على مستوى المعتمديات

مؤشرات حول خصائص الأسر و ظروف عيشها على مستوى المصعديات -2004  
مجموع الـوسطين البلدي و غير البلدي

نسبة امتلاك الأسر لوسائل الاتصال الحديثة (%)	نسبة امتلاك الأسر لوسائل الاتصال الحديثة (%)			نسبة امتلاك الأسر للأجهزة الإلكترونية (%)							نسبة الأسر المالكة لسيارة (%)		نسبة تزود الأسر بـ (%)					الأسر و متوسط حجمها		إسم المقعدية
	حاسوب	هاتف جوال على الأقل	هاتف قار	مكيف هواء	آلة غسيل الثياب	آلة طبخ بالفرن	الثلاجة	الهوائي	جهاز التلفاز	راديو مسجلة	المالكة	لسيارة	غاز القارورة أو الغاز الطبيعي للطبخ	التبريد الكهربائي *	ماء عن طريق جمعية محلية	ماء سبالة	متوسط حجم الأسرة	عدد الأسر		
4,1	43,1	38,1	3,8	34,5	53,8	83,5	46,9	91,9	81,5	15,2	99,7	99,7	0,6	98,4	4,51	18600	القروان الشمالية			
4,4	43,6	31,8	4,6	31,3	45,8	71,8	44,6	86,1	77,1	17,4	99,1	99,3	7,9	87,4	4,93	16329	القروان الجنوبية			
0,3	24,3	7,6	0,3	4,3	16,2	66,6	20,7	83,0	70,7	10,3	99,6	99,5	24,4	64,8	5,19	6535	الشبكة			
0,7	22,4	9,7	0,4	4,2	11,1	49,2	15,9	78,1	66,3	11,8	98,7	96,6	31,4	54,3	5,37	12533	السبخة			
0,6	18,6	12,0	0,1	5,9	15,3	43,9	17,3	72,0	72,6	8,4	98,8	96,0	35,1	59,3	4,77	7595	الوسلائية			
1,0	25,7	10,4	0,3	6,6	19,3	65,3	19,1	80,2	66,3	8,9	99,2	99,3	41,0	56,0	5,45	8036	حفز			
0,2	18,2	8,9	0,3	2,8	12,9	51,3	14,2	75,8	67,1	10,3	99,3	98,7	50,7	47,5	5,17	6149	العلام			
0,6	21,3	9,0	0,5	8,3	22,9	54,6	27,4	76,6	66,2	9,4	99,2	97,3	33,7	58,7	5,26	6735	حاجب العيون			
0,4	19,8	11,9	0,8	6,5	20,0	64,0	22,1	80,9	71,1	10,0	99,6	99,2	31,7	60,7	5,08	7302	نصر الله			
0,5	28,3	4,3	0,3	6,3	16,4	66,7	21,5	81,3	78,6	18,4	99,3	99,4	11,4	81,8	5,08	5097	الشرادة			
0,3	26,1	7,1	0,5	4,3	9,9	56,0	21,6	78,7	71,9	18,7	99,5	99,1	19,2	52,5	5,43	13012	بوحيطة			
1,7	29,5	17,5	1,6	14,3	26,5	63,5	28,2	81,9	72,9	13,5	99,3	98,7	21,9	69,4	5,06	107923	المجموع			
7,0	46,3	35,3	5,7	34,5	52,9	81,8	46,6	90,1	77,0	21,0	99,1	98,9	9,8	83,5	4,53	2185839	مجموع كامل الجمهورية			

(\*) هذا المورد وقع اعتباره في كلتا الحالتين إما كمورد أساسي أو كمورد ثانوي للماء الصالح للشرب







## مؤشرات حول الهجرة الداخلية بين المعتمديات والهجرة الى الخارج بين سنتي 1999 و 2004

### مجموع الجنسين

الهجرة الخارجية										الهجرة الداخلية										! اسم المستعمدة
التوزيع النسبي للمغتربين حسب أسباب الهجرة الخارجية (%)					تدفق الهجرة الخارجية					التوزيع النسبي للقادمين حسب أسباب الهجرة الداخلية (%)					تدفق الهجرة الداخلية					
سبب آخر	مصاحبة العائلة *	الدراسة	العمل	صافي الهجرة	المغتادون	القادمون	سبب آخر	الممكن	الدراسة	مصاحبة العائلة *	العمل	صافي الهجرة	المغتادون	القادمون						
1,2	9,3	12,1	77,3	-465	578	113	2,4	12,9	6,3	62,2	16,1	-8309	12776	4467	القيروان الشمالية					
1,8	6,3	10,1	81,8	-652	778	126	2,5	9,8	28,8	48,4	10,6	-5	6293	6288	القيروان الجنوبية					
2,5	3,7	7,4	86,4	-71	81	10	7,8	6,9	0,3	62,9	22,1	-1019	1340	321	الشبيكة					
0,0	4,3	3,7	92,0	-180	188	8	4,8	5,6	2,3	62,4	24,8	-1503	2272	769	السيخة					
0,9	6,1	5,3	87,7	-104	114	10	4,5	4,7	1,6	58,4	30,8	-2428	2938	510	الوسلاتية					
0,0	2,3	8,1	89,5	-81	87	6	6,5	4,0	4,3	61,5	23,7	-1701	2394	693	حفوز					
3,0	5,0	5,0	87,0	-94	100	6	8,8	2,9	2,4	47,1	39,0	-1486	1943	457	العلاء					
3,4	4,5	10,1	82,0	-72	89	17	11,1	3,5	4,8	50,3	30,3	-1003	1570	567	حاجب العين					
2,0	4,6	5,1	88,3	-185	197	12	11,3	4,4	4,9	52,2	27,3	-1754	2099	345	نصر الله					
0,8	0,0	2,9	96,3	-233	245	12	4,6	2,5	1,4	56,0	35,6	-1088	1372	284	الشراردة					
0,6	2,5	5,6	91,3	-311	321	10	7,7	3,1	2,1	60,2	26,8	-2688	3206	518	بورجيلة					
1,4	5,4	8,1	85,2	-2448	2778	330	3,9	9,1	14,6	55,1	17,4	-22984	38203	15219	المجموع					
1,4	9,3	18,2	71,1	-48297	76783	28486	2,8	12,0	8,1	57,3	19,9	0	710425	710425	مجموع كامل الجمهورية					

(\*) مصاحبة العائلة أو الزواج

التعداد العام للسكان والسكنى لسنة 2004 - العدد الثالث: خصائص السكان والمساكن والأسر على مستوى المعتمديات

الجزء الرابع: إقليم الوسط الغربي

مؤشرات حول الهجرة الداخلية بين المعتمديات والهجرة الى الخارج بين سنتي 1999 و 2004

تُذكر

جول 6.41ب

الهجرة الخارجية					الهجرة الداخلية										اسم المعتمدية					
التوزيع النسبي للمغتربين حسب أسباب الهجرة الخارجية (%)					تدفق الهجرة الخارجية					التوزيع النسبي للقاطنين حسب أسباب الهجرة الداخلية (%)						تدفق الهجرة الداخلية				
سبب آخر	مصاحبة العائلة *	الدراسة	العمل	صافي الهجرة	المغتربون	القاطنون	سبب آخر	المسكن	الدراسة	مصاحبة العائلة *	العمل	صافي الهجرة	المغتربون	القاطنون						
1,2	1,0	12,0	85,8	-421	485	64	2,4	18,3	6,3	47,6	25,3	-4446	6644	2198	القيروان الشمالية					
1,5	1,8	8,9	87,9	-620	688	68	2,7	14,7	30,3	36,0	16,4	-37	3272	3235	القيروان الجنوبية					
1,4	0,0	8,5	90,1	-65	71	6	11,3	9,9	0,7	41,7	36,4	-549	700	151	الشبيكة					
0,0	1,7	2,9	95,4	-168	173	5	6,6	7,9	3,4	45,2	36,8	-857	1235	378	السيخة					
1,0	3,9	4,9	90,3	-100	103	3	5,5	6,3	0,4	40,1	47,8	-1240	1512	272	الوسلاتية					
0,0	0,0	8,9	91,1	-75	79	4	9,7	6,0	6,0	45,6	32,7	-936	1285	349	حفوز					
0,0	3,3	5,4	91,3	-86	92	6	10,4	3,6	0,9	31,7	53,4	-802	1023	221	العلام					
0,0	2,7	10,7	86,7	-66	75	9	11,3	4,4	5,3	33,8	45,3	-514	834	320	حاجب العين					
1,7	0,6	4,6	93,2	-168	176	8	13,8	6,9	5,8	37,9	35,6	-856	1030	174	نصر الله					
0,8	0,0	2,5	96,6	-227	237	10	2,3	2,3	0,0	39,9	55,6	-537	670	133	الشراردة					
0,4	0,4	5,2	94,1	-283	287	4	11,2	4,7	2,2	41,6	40,3	-1437	1670	233	بورجيلة					
1,0	1,3	7,5	90,3	-2279	2466	187	4,5	13,1	15,5	40,5	26,3	-12211	19875	7664	المجموع					
4.2	2.5	14.1	79.2	-49011	64982	15971	3.1	17.5	9.7	41.1	28.6	0	367479	367479	مجموع كامل الجمهورية					

(\*) مصاحبة العائلة أو الزواج

التعداد العام للسكان والسكنى لسنة 2004 - العدد الثالث: خصائص السكان والمساكن والأسر على مستوى المعتمديات

الجزء الرابع: إقليم الوسط الغربي

## مؤشرات حول الهجرة الداخلية بين المعتمديات والهجرة الى الخارج بين سنتي 1999 و2004

الناث

جدول 6.41 ج

اسم المعتمدية	الهجرة الداخلية					الهجرة الخارجية				
	تدفق الهجرة الداخلية	صافي الهجرة	العمل	مصاحبة العائلة*	الدراسة	المسكن	سبب آخر	تدفق الهجرة الخارجية	صافي الهجرة	العمل
القيروان الشمالية	2269	6132	-3863	7,2	76,4	6,4	7,7	2,3	49	33,3
القيروان الجنوبية	3053	3021	32	4,4	61,4	27,3	4,6	2,3	90	34,8
الشبيكة	170	640	-470	9,4	81,8	0,0	4,1	4,7	10	60,0
السيخة	391	1037	-646	13,3	79,0	1,3	3,3	3,1	15	53,3
الوسلاتية	238	1426	-1188	11,3	79,4	2,9	2,9	3,4	11	63,6
حفوز	344	1109	-765	14,5	77,6	2,6	2,0	3,2	7	71,4
العلام	236	920	-684	25,4	61,4	3,8	2,1	7,2	8	37,5
حاجب العين	247	736	-489	10,9	71,7	4,1	2,4	10,9	14	57,1
نصر الله	171	1069	-898	18,7	66,7	4,1	1,8	8,8	21	47,6
الشراردة	151	702	-551	17,9	70,2	2,7	2,7	6,6	8	87,5
برجيلة	285	1536	-1251	15,8	75,4	2,1	1,8	4,9	34	67,7
المجموع	7555	18328	-10773	8,4	69,8	13,7	4,9	3,3	311	44,8
مجموع كامل الجمهورية	342946	342946	0	10,5	74,7	6,3	6,1	2,4	11945	27,2

(\*) مصاحبة العائلة أو الزواج

التعداد العام للسكان والسكنى لسنة 2004 - العدد الثالث: خصائص السكان والمساكن والأسر على مستوى المعتمديات  
الجزء الرابع: إقليم الوسط الغربي



# مؤشرات على مستوى معتمديات ولاية القصيرين





مؤشرات حول الخصائص الديمغرافية للسكان على مستوى المعتمديات - 2004 -  
مجموع الجنسين

توزيع السكان حسب الحالة المدنية (%)				عدد السكان من الفئة العمرية 15 سنة فما فوق		التوزيع النسبي للسكان حسب الفئة العمرية (%)										نسبة الوسط البلدي		العدد الجملي للسكان		اسم المعتمدية
مطلق	أرمل	متزوج	أعزب	60 سنة فما فوق	59-50 سنة	49-40 سنة	39-30 سنة	29-20 سنة	19-15 سنة	14-10 سنة	9-5 سنوات	4-0 سنوات								
1,4	4,2	50,8	43,6	41039	7,3	7,1	11,9	14,8	17,2	12,1	11,5	9,3	8,9	95,9	58343	القصرين الشمالية				
0,8	4,0	51,1	44,1	14070	8,7	6,0	9,1	12,0	19,0	11,8	12,2	10,8	10,5	0,0	21139	القصرين الجنوبية				
1,8	4,7	48,3	45,2	14192	7,9	6,6	10,4	13,8	18,9	12,5	11,4	9,5	9,1	100,0	20277	الزهور				
1,1	3,2	56,7	39,0	10025	6,7	5,1	7,1	11,4	17,5	11,6	13,3	13,5	13,8	0,0	16890	حاسي الفريد				
1,0	4,3	50,8	43,9	45983	8,3	5,9	9,8	12,5	17,3	12,3	12,9	11,1	9,9	29,1	69539	سيبيلة				
0,8	4,2	51,2	43,7	26687	9,0	5,6	8,5	11,7	16,5	12,1	14,1	12,2	10,2	14,2	42091	سيبينة				
0,6	4,9	53,5	41,0	8686	10,6	6,5	9,4	10,9	16,5	11,9	12,8	11,4	10,0	30,2	13205	جليلين				
1,1	4,5	52,5	41,9	11717	9,1	5,7	8,2	11,2	16,5	12,2	13,7	12,3	11,2	0,0	18634	لعوين				
1,0	6,0	49,1	43,9	24463	11,0	7,1	10,3	13,2	17,3	12,0	11,9	9,3	7,9	40,5	34508	تلة				
1,4	6,7	51,9	40,0	6238	12,2	6,8	12,2	13,9	15,4	10,9	11,1	9,4	7,9	35,7	8716	حيدرة				
1,1	4,6	49,8	44,5	27960	9,3	5,8	8,8	13,1	18,5	12,2	12,4	10,4	9,4	13,6	41240	فوسفة				
1,0	4,3	50,4	44,3	30403	8,0	5,7	9,4	13,3	17,7	12,3	12,5	10,8	10,3	65,5	45787	فريضة				
1,0	3,7	47,4	48,0	14597	8,0	6,0	9,3	12,1	18,6	12,7	12,8	10,9	9,7	22,8	21909	ماجل بالعيس				
1,1	4,5	50,7	43,8	276060	8,6	6,1	9,7	12,8	17,5	12,2	12,5	10,7	9,8	39,8	412278	المجموع				
1,0	4,8	52,0	42,2	7263036	9,5	7,4	12,2	14,6	18,8	10,7	10,0	8,6	8,2	64,9	9910872	مجموع كامل الجمهورية				

الجزء الرابع: إقليم الوسط الغربي

التعداد العام للسكان والسكنى لسنة 2004 - العدد الثالث: خصائص السكان والمساكن والأسر على مستوى المعتمديات

مؤشرات حول الخصائص الديمغرافية للسكان على مستوى المعتمديات - 2004 -

نكور

جول 1.42 ب

اسم المعتمدية	العدد الجملي للسكان	نسبة الوسط البلدي	التوزيع النسبي للسكان حسب الفئة العمرية (%)										عدد السكان من الفئة العمرية 15 سنة فما فوق	توزيع السكان حسب الحالة المدنية (%)		
			4-0 سنوات	5-9 سنوات	10-14 سنة	15-19 سنة	20-29 سنة	30-39 سنة	40-49 سنة	50-59 سنة	60 سنة فما فوق	أعرب		متزوج	أرمل	مطلق
القصرين الشمالية	29288	95,8	9,1	9,5	11,8	12,3	16,5	14,2	11,8	7,2	7,6	20374	48,1	50,6	0,8	0,5
القصرين الجنوبية	10597	0,0	10,5	11,4	13,2	12,1	17,8	11,2	9,1	5,6	9,2	6884	47,4	51,6	0,8	0,3
	10046	100,0	9,4	9,8	11,8	12,8	18,8	13,2	9,8	6,6	7,8	6936	50,0	48,6	0,8	0,6
	8494	0,0	14,0	14,0	13,4	11,8	16,4	11,3	7,2	4,8	7,2	4978	41,9	56,1	1,2	0,9
سيطلة	34657	29,1	10,2	11,2	13,5	12,5	16,7	11,8	9,7	5,7	8,7	22557	47,5	51,2	0,9	0,4
سيببة	20211	14,5	10,9	13,4	15,0	12,2	14,6	10,6	8,1	5,5	9,8	12281	45,9	52,7	1,1	0,4
جليلين	6506	29,6	10,6	11,9	13,0	12,4	15,4	10,1	8,8	6,3	11,6	4198	43,8	54,3	1,5	0,4
العيون	8865	0,0	12,1	13,4	15,0	12,3	13,7	9,9	8,2	5,6	9,8	5272	43,2	54,9	1,4	0,5
تلة	17108	40,1	8,3	9,5	12,2	12,4	17,3	12,8	10,2	6,3	11,1	11974	48,8	49,2	1,5	0,6
	4251	35,5	8,4	9,6	11,8	12,6	14,7	12,8	11,9	6,0	12,2	2986	45,0	53,0	1,4	0,7
فوسلة	20249	13,3	10,0	10,7	13,2	12,3	17,7	12,5	8,4	5,4	9,9	13395	48,3	50,2	1,1	0,4
فريضة	22810	65,4	10,9	11,2	12,9	12,7	16,7	12,9	9,1	5,5	8,2	14824	48,2	50,6	0,8	0,4
ماجل بالعباس	10849	23,7	10,0	11,1	13,8	13,0	17,6	11,4	9,3	5,9	8,1	7069	50,2	49,2	0,5	0,1
المجموع	203931	40,0	10,2	11,1	13,1	12,4	16,6	12,2	9,5	5,9	9,0	133728	47,4	51,2	1,0	0,5
مجموع كامل الجمهورية	4965435	65,3	8,4	8,8	10,3	10,9	18,5	14,1	12,2	7,3	9,6	3603340	46,6	51,8	1,0	0,5

الجزء الرابع: إقليم الوسط الغربي

التعداد العام للسكان والسكنى لسنة 2004 - العدد الثالث: خصائص السكان والمساكن والأسر على مستوى المعتمديات

## مؤشرات حول الخصائص الديمغرافية للسكان على مستوى المعتمديات - 2004

النسب

جدول 1.42 ج

اسم المعتمدية	العدد الجملي للسكان	نسبة الوسط البلدي	التوزيع النسبي للسكان حسب الفئة العمرية (%)										عدد السكان من الفئة العمرية 15 سنة فما فوق	توزيع السكان حسب الحالة المدنية (%)		
			4-0 سنوات	5-9 سنوات	10-14 سنة	15-19 سنة	20-29 سنة	30-39 سنة	40-49 سنة	50-59 سنة	60 سنة فما فوق	أعزب		متزوج	أرمل	مطلق
القصرين الشمالية	29055	96,1	8,7	9,0	11,3	11,8	17,9	15,4	11,9	6,9	7,1	20665	39,1	51,1	7,5	2,3
القصرين الجنوبية	10542	0,0	10,4	10,2	11,2	11,5	20,3	12,8	9,2	6,3	8,2	7186	41,0	50,7	7,2	1,2
الزهور	10231	100,0	8,8	9,1	11,1	12,2	18,9	14,4	10,9	6,6	8,0	7256	40,6	47,9	8,5	3,0
حاسي الفريد	8396	0,0	13,6	13,1	13,1	11,5	18,6	11,6	6,9	5,4	6,2	5047	36,1	57,3	5,3	1,4
سيطلة	34882	29,1	9,6	10,9	12,3	12,2	17,8	13,3	9,9	6,1	7,9	23426	40,5	50,5	7,5	1,5
سيببة	21880	14,0	9,6	11,2	13,4	12,0	18,3	12,7	8,9	5,8	8,2	14406	41,9	50,0	6,9	1,2
جليلين	6699	30,8	9,4	11,0	12,6	11,5	17,6	11,6	10,0	6,6	9,7	4488	38,3	52,8	8,1	0,9
العيون	9769	0,0	10,3	11,2	12,5	12,1	19,0	12,4	8,2	5,9	8,4	6445	40,8	50,4	7,1	1,7
تلة	17400	40,9	7,6	9,1	11,5	11,7	17,4	13,7	10,4	7,9	10,8	12489	39,3	49,0	10,2	1,5
حيدرة	4465	35,8	7,5	9,2	10,5	9,3	16,2	14,9	12,5	7,6	12,3	3252	35,4	50,9	11,6	2,1
فوسقة	20991	14,0	8,9	10,1	11,6	12,2	19,2	13,6	9,3	6,2	8,8	14565	41,1	49,5	7,9	1,6
فريضة	22977	65,6	9,8	10,4	12,0	11,9	18,8	13,6	9,7	6,0	7,8	15579	40,5	50,1	7,7	1,6
ماجل بالعباس	11060	22,0	9,4	10,7	11,9	12,4	19,6	12,9	9,3	6,1	7,9	7528	45,9	45,7	6,7	1,8
المجموع	208347	39,6	9,4	10,3	12,0	11,9	18,4	13,5	9,9	6,4	8,3	142332	40,4	50,2	7,7	1,7
مجموع كامل الجمهورية	4945437	64,5	7,9	8,3	9,7	10,6	19,1	15,2	12,2	7,6	9,4	3659696	37,9	52,1	8,5	1,5

الجزء الرابع: إقليم الوسط الغربي

التعداد العام للسكان والسكنى لسنة 2004 - العدد الثالث: خصائص السكان والمساكن والأسر على مستوى المعتمديات

## مؤشرات حول الخصائص التربوية للسكان على مستوى المعتمديات - 2004- مجموع الجنسين

الولاية	نسبة الأمية %	عدد الأميين 10 سنوات فأكثر	الفئة العمرية 10 سنوات فما فوق حسب المستوى التعليمي					نسبة التمدرس بالتعليم العالي 19-24 سنة %	نسبة التمدرس 14 - 6 سنة %	اسم المعتمدية
			% عالي	% ثانوي وما شابهه	% ابتدائي وما شابهه	لا شيء	مجموع السكان 10 سنوات فأكثر			
القصرين الشمالية	22,2	10608	6,7	39,0	31,9	22,4	47765	11,7	95,8	
القصرين الجنوبية	36,2	6033	2,0	22,1	39,1	36,7	16647	6,6	86,5	
الزهور	25,7	4245	4,7	37,5	31,8	25,9	16510	10,3	95,7	
حاسي الفريد	57,7	7078	1,7	10,3	30,1	57,9	12268	3,7	69,1	
سيطة	37,2	20436	3,5	23,5	35,6	37,4	54969	8,2	87,1	
سيبة	37,6	12285	2,6	19,1	40,4	37,8	32638	5,7	84,8	
جليلان	38,9	4039	2,8	21,8	36,5	39,0	10377	8,9	90,1	
العيون	42,4	6054	2,3	15,7	39,4	42,6	14267	6,6	83,9	
تالة	33,7	9633	4,2	25,5	36,3	34,0	28553	13,0	92,2	
حيدة	31,4	2261	2,7	23,0	42,8	31,5	7207	10,0	92,0	
فرسانة	34,7	11470	2,2	20,1	42,8	34,8	33059	5,7	87,1	
فريانة	36,8	13278	4,0	26,1	33,0	37,0	36115	9,6	86,4	
ماجل بالعباس	41,8	7279	3,8	24,5	29,2	42,5	17404	9,1	89,0	
المجموع	35,0	114699	3,7	25,2	35,8	35,2	327779	8,7	87,9	
مجموع كامل الجمهورية	23,3	1925771	7,7	32,2	36,6	23,5	8254489	18,2	94,9	

التعداد العام للسكان والسكنى لسنة 2004 - العدد الثالث: خصائص السكان والمساكن والأسر على مستوى المعتمديات  
الجزء الرابع: إقليم الوسط الغربي

## مؤشرات حول الخصائص التربوية للسكان على مستوى المعتمديات - 2004-

جدول 2.42 ب

ذكور

الولاية	نسبة الأمية %	عدد الأميين 10 سنوات فأكثر	الفئة العمرية 10 سنوات فما فوق حسب المستوى التعليمي					نسبة التدرّس بالتعليم العالي 19-24 سنة %	نسبة التدرّس 14 - 6 سنة %	اسم المعتمدية
			% عالي	% ثانوي وما شابهه	% ابتدائي وما شابهه	لا شيء	مجموع السكان 10 سنوات فأكثر			
القصرين الشمالية	13,6	3229	8,5	43,3	34,5	13,8	23826	8,7	95,8	
القصرين الجنوبية	23,1	1913	2,5	26,7	46,9	23,9	8278	5,7	89,1	
الزهور	16,3	1320	5,5	41,6	36,4	16,5	8116	8,0	95,3	
حاسي الفريد	45,3	2770	2,4	13,7	38,4	45,5	6118	5,1	74,5	
سيطة	24,9	6780	4,5	28,6	41,7	25,2	27239	8,3	89,8	
سببية	23,6	3613	3,2	24,4	48,5	23,8	15310	5,2	87,6	
جليلين	25,8	1301	3,7	27,0	43,5	25,9	5044	7,9	91,3	
العيون	26,7	1764	3,3	21,7	48,1	27,0	6602	7,6	89,5	
تالة	22,6	3183	5,1	29,5	42,5	22,9	14063	11,4	93,1	
حيدة	18,8	654	3,5	29,1	48,5	18,9	3487	9,5	93,2	
فرسانة	21,4	3439	3,2	25,4	49,8	21,6	16068	5,4	90,7	
فريانة	24,0	4273	5,0	32,0	38,8	24,3	17771	8,7	90,1	
ماجل بالعباس	28,1	2410	5,4	30,8	34,5	29,3	8564	9,8	91,6	
المجموع	22,8	36649	4,8	30,3	41,8	23,2	160486	7,9	90,4	
مجموع كامل الجمهورية	15,2	626544	8,7	35,6	40,3	15,5	4112862	16,2	95,3	

التعداد العام للسكان والسكنى لسنة 2004 - العدد الثالث: خصائص السكان والمساكن والأسر على مستوى المعتمديات

الجزء الرابع: إقليم الوسط الغربي

## مؤشرات حول الخصائص التربوية للسكان على مستوى المعتمديات - 2004-

جدول 2.42 ج

## إنشآت

الأمية	نسبة الأمية %	عدد الأميين 10 سنوات فأكثر	الفترة العمرية 10 سنوات فما فوق حسب المستوى التعليمي				نسبة التعريس بالتعليم العالي 19-24 سنة %	نسبة التعريس 14 - 6 سنة %	اسم المعتمدية
			% عالي	% ثانوي وما شابهه	% ابتدائي وما شابهه	لا شيء			
القصرين الشمالية	30,8	7379	5,0	34,8	29,2	31,0	23939	14,6	95,8
القصرين الجنوبية	49,2	4120	1,6	17,6	31,5	49,3	8369	7,5	83,6
الزهور	34,8	2925	3,9	33,6	27,5	35,0	8394	12,6	96,0
حاسي الفريد	70,0	4308	0,9	7,0	21,9	70,2	6150	2,2	63,5
سيطة	49,2	13656	2,5	18,5	29,6	49,3	27730	8,2	84,3
سبينة	50,0	8672	2,1	14,4	33,3	50,2	17328	6,1	81,8
جليلين	51,3	2738	2,0	16,8	29,8	51,4	5333	9,9	88,9
العيون	56,0	4290	1,5	10,5	32,0	56,1	7665	5,9	77,9
تالة	44,5	6450	3,4	21,6	30,3	44,7	14490	14,7	91,2
حيدة	43,2	1607	2,0	17,3	37,5	43,3	3720	10,5	90,9
فرسانة	47,3	8031	1,3	15,1	36,2	47,4	16991	5,9	83,3
فريانة	49,1	9005	3,0	20,5	27,3	49,2	18344	10,5	82,5
ماجل بالعباس	55,1	4869	2,2	18,5	24,1	55,2	8840	8,4	86,2
المجموع	46,7	78050	2,7	20,4	30,1	46,8	167293	9,4	85,3
مجموع كامل الجمهورية	31,4	1299227	6,8	28,7	33,0	31,5	4141627	20,3	94,4

التعداد العام للسكان والسكنى لسنة 2004 - العدد الثالث: خصائص السكان والمساكن والأسر على مستوى المعتمديات

الجزء الرابع: إقليم الوسط الغربي

مؤشرات حول الخصائص الإقتصادية للسكان على مستوى المعتمديات - 2004-  
مجوع الجنسين

البيطالة			توزيع المشتغلين 15 سنة فأكثر حسب القطاع الاقتصادي											النشاط الاقتصادي		إسم المعتمدية
نسبة البطالة % 59 - 18 سنة	عدد العاطلين 59 - 18 سنة	عدد المشتغلين 59 - 18 سنة	المجموع	قطاع غير مصرح به	خدمات أخرى	الإدارة والتربية والصحة	النقل والمواصلات	التجارة	البناء والأشغال العامة	المناجم والطاقة	صناعات تحويلية	الزراعة والصيد البحري	نسبة النشاط %	عدد النشطين 15 سنة فأكثر		
23,2	3830	12678	13301	153	1773	4920	957	1393	1971	204	1562	368	42,4	17417	القصرين الشمالية	
22,4	1056	3662	4009	46	271	607	207	219	1341	15	413	890	37,1	5214	القصرين الجنوبية	
32,1	1862	3932	4134	68	521	1368	323	508	795	43	455	53	43,4	6154	الزهور	
15,4	555	3046	3582	55	61	283	86	215	502	3	59	2318	42,0	4210	حاسي الغريد	
20,7	3615	13854	15432	215	1027	2681	548	1522	4264	66	1244	3865	42,6	19585	سيطة	
12,3	1206	8632	10128	88	384	1171	286	700	1715	13	433	5338	43,4	11585	سببة	
11,2	372	2952	3628	10	88	472	86	171	916	3	237	1645	46,7	4058	جليلين	
13,9	676	4171	5024	39	126	550	112	179	1226	7	412	2373	49,7	5829	العين	
20,8	1650	6302	6964	93	646	1496	247	654	1902	23	700	1203	36,0	8810	تالة	
17,1	362	1760	2011	18	126	479	82	134	247	5	70	850	38,5	2402	حيدة	
19,8	2235	9028	10529	96	601	1180	382	705	2651	16	453	4445	47,1	13173	فوسانة	
19,1	2061	8742	9779	79	667	1831	512	1118	1799	68	1328	2377	39,8	12110	فرفرانة	
17,6	1008	4728	5258	54	238	754	198	257	697	21	279	2760	43,8	6389	ماجل بالعباس	
19,7	20488	83487	93779	1014	6529	17792	4026	7775	20026	487	7645	28485	42,4	116936	المجموع	
13,9	427406	2654731	2843396	35417	394814	520785	156749	304660	377993	33586	549255	470137	45,6	3310949	مجموع كامل الجمهورية	

مؤشرات حول الخصائص الإقتصادية للسكان على مستوى المعتمديات - 2004-

د كور

جدول 3.42 ب

البطالة			توزيع المشتغلين 15 سنة فأكثر حسب القطاع الاقتصادي											النشاط الاقتصادي		إسم المعتمدية
نسبة البطالة %	عدد العاطلين 59 - 18 سنة	عدد المشتغلين 59 - 18 سنة	المجموع	قطاع غير مصرح به	خدمات أخرى	الإدارة والتربية والصحة	النقل والمواصلات	التجارة	البناء والإشغال العامة	المناجم والطاقة	صناعات تحويلية	الزراعة والصيد البحري	نسبة النشاط %	عدد الناشطين 15 سنة فأكثر		
19,9	2477	9980	10547	112	1274	3460	852	1146	1934	196	1252	321	65,0	13246	القصرين الشمالية	
20,1	818	3257	3576	40	236	526	200	197	1322	15	212	828	65,5	4509	القصرين الجنوبية	
27,3	1156	3077	3252	48	347	908	301	411	777	40	378	42	65,0	4506	الزهور	
15,5	497	2701	3143	48	47	225	86	208	492	3	44	1990	74,3	3700	حاسي الغريد	
17,8	2398	11070	12347	181	726	2034	528	1415	4192	66	636	2569	67,0	15111	سيطة	
11,7	843	6340	7474	60	295	835	273	647	1679	12	156	3517	69,1	8486	سبينة	
10,9	263	2145	2673	6	54	360	81	149	893	3	74	1053	71,0	2981	جليلين	
11,5	348	2680	3283	28	88	438	105	162	1200	7	69	1186	70,5	3715	العيون	
19,1	1262	5350	5947	79	478	1114	224	576	1879	22	565	1010	61,5	7362	تالة	
17,4	296	1407	1615	13	96	392	78	116	243	5	54	618	64,9	1939	حيدة	
18,7	1491	6501	7623	63	398	970	371	650	2593	16	180	2382	70,2	9397	فوسانة	
18,4	1593	7073	7936	58	499	1411	493	996	1769	66	756	1888	65,8	9750	فريانة	
18,9	767	3291	3666	27	194	621	192	250	689	21	101	1571	63,9	4519	ماجل بالعباس	
18,0	14209	64872	73082	763	4732	13294	3784	6923	19662	472	4477	18975	66,7	89221	المجموع	
12.7	286586	1963723	2115197	24533	284767	352926	141526	257548	371963	30451	295111	356372	67.5	2431366	مجموع كامل الجمهورية	

التعداد العام للسكان والسكنى لسنة 2004 - العدد الثالث: خصائص السكان والمساكن والأسر على مستوى المعتمديات

الجزء الرابع: إقليم الوسط الغربي



## مؤشرات حول الخصائص الإقتصادية للسكان على مستوى المعتمديات - 2004-

إنشأ

جول 3.42 ج

البطالة			توزيع المشتغلين 15 سنة فأكثر حسب القطاع الاقتصادي												النشاط الاقتصادي		الاسم المستعمدة
نسبة البطالة %	عدد العاطلين 59 - 18 سنة	عدد المشتغلين 59 - 18 سنة	المجموع	قطاع غير مصرح به	خدمات أخرى	الإدارة والتربية والصحة	النقل والمواصلات	التجارة	البناء والإشغال العامة	المناجم والطاقة	صناعات تحويلية	الزراعة والصيد البحري	نسبة النشاط %	عدد النشطين 15 سنة فأكثر			
33,4	1353	2698	2754	41	499	1460	105	247	37	8	310	47	20,2	4171	القصرين الشمالية		
37,0	238	405	433	6	35	81	7	22	19	0	201	62	9,8	705	القصرين الجنوبية		
45,2	706	855	882	20	174	460	22	97	18	3	77	11	22,7	1648	الزهور		
14,4	58	345	439	7	14	58	0	7	10	0	15	328	10,1	510	حاسي الغريد		
30,4	1217	2784	3085	34	301	647	20	107	72	0	608	1296	19,1	4474	سيطة		
13,7	363	2292	2654	28	89	336	13	53	36	1	277	1821	21,5	3099	سبينة		
11,9	109	807	955	4	34	112	5	22	23	0	163	592	24,0	1077	جليلين		
18,0	328	1491	1741	11	38	112	7	17	26	0	343	1187	32,8	2114	العيون		
29,0	388	952	1017	14	168	382	23	78	23	1	135	193	11,6	1448	تالة		
15,8	66	353	396	5	30	87	4	18	4	0	16	232	14,2	463	حيدرة		
22,7	744	2527	2906	33	203	210	11	55	58	0	273	2063	25,9	3776	غفوسانة		
21,9	468	1669	1843	21	168	420	19	122	30	2	572	489	15,1	2360	فريانة		
14,4	241	1437	1592	27	44	133	6	7	8	0	178	1189	24,8	1870	ماجل بالعباس		
25,2	6279	18615	20697	251	1797	4498	242	852	364	15	3168	9510	19,5	27715	المجموع		
16,9	140820	691008	728199	10884	112218	165688	15223	47112	6030	3135	254144	113765	24,0	879583	مجموع كامل الجمهورية		

التعداد العام للسكان والسكنى لسنة 2004 - العدد الثالث: خصائص السكان والمساكن والأسر على مستوى المعتمديات

الجزء الرابع: إقليم الوسط الغربي

مجموع الجنسين

مؤشرات حول العاطلين عن العمل من الفئة العمرية 18 - 59 سنة على مستوى المعتمديات -2004-

توزيع الفئة العمرية ( حسب الفئة العمرية )								المجموع	توزيع العاطلين عن العمل ( من 18 - 59 سنة ) حسب المستوى التعليمي					إسم المقعدية		
55-59 سنة	50-54 سنة	45-49 سنة	40-44 سنة	35-39 سنة	30-34 سنة	25-29 سنة	20-24 سنة		18-19 سنة	غير مصرح به	غير مصحح به	عالي	وحداتها		ثانوي	ابتدائي
55	99	129	202	291	535	1134	1108	277	3830	9	317	1732	1247	525	القصرين الشمالية	
18	43	40	68	85	119	253	321	109	1056	0	46	294	540	176	القصرين الجنوبية	
24	42	53	79	106	246	516	617	179	1862	8	90	910	602	252	الزهور	
7	21	22	34	54	84	133	140	60	555	0	13	57	246	239	حاسي الفريد	
94	145	221	282	360	439	761	938	375	3615	2	151	1023	1421	1018	سيبيلة	
21	61	69	82	102	164	257	284	166	1206	1	43	300	552	310	سيبيرة	
9	15	25	43	33	45	80	84	38	372	0	28	100	154	90	جليلين	
17	29	40	54	69	72	122	170	103	676	0	26	100	292	258	العيون	
32	83	75	112	165	247	377	416	143	1650	5	95	501	740	309	تالة	
18	11	35	37	40	41	76	66	38	362	1	15	97	190	59	حيرة	
54	97	127	156	230	317	448	566	240	2235	3	49	559	1132	492	فوسانة	
52	71	94	123	161	258	537	581	184	2061	0	131	702	789	439	فريانة	
23	62	46	80	97	117	238	250	95	1008	1	55	266	333	353	ماجل بالعباس	
424	779	976	1352	1793	2684	4932	5541	2007	20488	30	1059	6641	8238	4520	المجموع	
7042	12532	19457	26861	37626	59055	106745	120449	37639	427406	1072	39675	155293	177495	53871	مجموع كامل الجمهورية	

التعداد العام للسكان و السكنى لسنة 2004 - العدد الثالث: خصائص السكان والمساكن و الأسر على مستوى المعتمديات

الجزء الرابع: إقليم الوسط الغربي

مؤشرات حول العاطلين عن العمل من الفئة العمرية 18 - 59 سنة على مستوى المعتمديات - 2004-  
ذكور

الفئة العمرية	توزيع العاطلين عن العمل ( من 18 - 59 سنة ) حسب الفئة العمرية							المجموع	توزيع العاطلين عن العمل ( من 18 - 59 سنة ) حسب المستوى التعليمي					اسم المعتمدية	
	50-59 سنة	50-54 سنة	45-49 سنة	40-44 سنة	35-39 سنة	30-34 سنة	25-29 سنة		20-24 سنة	18-19 سنة	غير مصرح به	عالي	متاوي ومتماثلة		ابتدائي
49	77	101	146	190	345	697	696	176	2477	1	179	1110	865	322	القصرين الشمالية
16	40	38	62	75	92	185	225	85	818	0	28	239	440	111	القصرين الجنوبية
21	29	40	49	74	150	302	373	118	1156	5	43	578	403	127	الزهور
7	21	22	33	52	77	107	124	54	497	0	11	52	224	210	حاسي الفريد
85	123	185	228	253	288	447	560	229	2398	2	82	719	983	612	سيبيلة
20	52	60	65	82	119	164	171	110	843	1	30	217	413	182	سبينة
9	11	22	29	24	30	52	58	28	263	0	17	81	109	56	جليلين
14	19	31	36	46	35	57	67	43	348	0	18	68	165	97	العون
31	76	71	94	139	193	260	294	104	1262	3	56	375	585	243	تالة
17	9	32	33	35	36	58	43	33	296	1	11	74	160	50	حيرة
48	78	95	115	153	215	281	353	153	1491	3	40	418	777	253	فوسانة
50	57	75	101	131	211	389	435	144	1593	0	76	562	642	313	فريانة
19	53	41	67	76	88	176	178	69	767	0	40	217	268	242	ماجل بالعباس
386	645	813	1058	1330	1879	3175	3577	1346	14209	16	631	4710	6034	2818	المجموع
6256	10469	15034	18994	24954	37739	66717	79903	26519	286586	677	18390	107052	127314	33153	مجموع كامل الجمهورية

التعداد العام للسكان والسكنى لسنة 2004 - العدد الثالث: خصائص السكان والمساكن والأسر على مستوى المعتمديات  
الجزء الرابع: إقليم الوسط الغربي

مؤشرات حول العاطلين عن العمل من الفئة العمرية 18 - 59 سنة على مستوى المعتمديات - 2004-  
إنشأ

الفترة العمرية	توزيع العاطلين عن العمل ( من 18 - 59 سنة ) حسب الفئة العمرية							المجموع	توزيع العاطلين عن العمل ( من 18 - 59 سنة ) حسب المستوى التعليمي						إسم المعتمدية
	50-59 سنة	50-54 سنة	45-49 سنة	40-44 سنة	35-39 سنة	30-34 سنة	25-29 سنة		غير مصرح به	عالي	متوسط	ثانوي	ابتدائي	لا شيء	
6	22	28	56	101	190	437	412	101	1353	8	138	622	382	203	القصرين الشمالية
2	3	2	6	10	27	68	96	24	238	0	18	55	100	65	القصرين الجنوبية
3	13	13	30	32	96	214	244	61	706	3	47	332	199	125	الزهور
0	0	0	1	2	7	26	16	6	58	0	2	5	22	29	حاسي القريد
9	22	36	54	107	151	314	378	146	1217	0	69	304	438	406	سيبيلة
1	9	9	17	20	45	93	113	56	363	0	13	83	139	128	سيبيرة
0	4	3	14	9	15	28	26	10	109	0	11	19	45	34	جليلين
3	10	9	18	23	37	65	103	60	328	0	8	32	127	161	العيون
1	7	4	18	26	54	117	122	39	388	2	39	126	155	66	تالة
1	2	3	4	5	5	18	23	5	66	0	4	23	30	9	حيرة
6	19	32	41	77	102	167	213	87	744	0	9	141	355	239	فرسانة
2	14	19	22	30	47	148	146	40	468	0	55	140	147	126	فريانة
4	9	5	13	21	29	62	72	26	241	1	15	49	65	111	ماجل بالعيس
38	134	163	294	463	805	1757	1964	661	6279	14	428	1931	2204	1702	المجموع
786	2063	4423	7867	12672	21316	40028	40546	11119	140820	395	21285	48241	50181	20718	مجموع كامل الجمهورية

التعداد العام للسكان والسكنى لسنة 2004 - العدد الثالث: خصائص السكان والمساكن والأسر على مستوى المعتمديات

الجزء الرابع: إقليم الوسط الغربي

مؤشرات حول خصائص المساكن على مستوى المعتمديات-2004-  
مجموع الـوسطين البلدي وغير البلدي

نسبة وجود بيت استحمام %	نسبة الارتباط بشبكة التطهير	شبكات الكهرباء و الغاز و الماء و التطهير %				توزيع المساكن حسب استقلالها %							عدد المساكن المتوافقة	التوزيع النسبي للمساكن حسب النوع %					العدد الجلي للمساكن	الاسم المعتمدية
		الماء الصالح للشرب	الغاز الطبيعي	الكهرباء	مسكن مستقل	مسكن ثانوية	مسكن اهله بالسكان	5 غرف أو أكثر	4 غرف	3 غرف	غرفتان	غرفة واحدة		المساكن المتوافقة	مسكن متواضع	شقة بمعدة	فيلا أو طابق فيلا	دار عربي برج سكني حوش		
22,6	77,4	93,6	1,9	96,0	9,5	1,6	89,0	6,3	21,7	45,5	23,1	3,5	20	0,2	4,1	52,4	43,3	13467	القصرين الشمالية	
1,5	0,6	33,0	0,7	85,7	18,3	2,8	79,0	5,9	15,2	28,5	36,2	14,2	5	0,1	0,0	8,9	90,9	4823	القصرين الجنوبية	
11,3	85,4	94,5	1,3	95,1	9,4	1,5	89,1	5,4	19,3	43,9	27,7	3,8	5	0,1	0,4	39,8	59,7	4402	الزهور	
0,4	0,7	11,9	0,7	65,3	12,4	1,0	86,6	1,5	3,9	12,5	39,4	42,7	108	2,9	0,0	1,3	95,8	3681	حاسي القريد	
7,5	30,9	38,5	1,3	90,7	11,7	2,8	85,5	5,0	14,1	30,3	37,3	13,4	161	1,1	0,7	17,0	81,3	15083	سيبلة	
3,1	7,6	24,8	0,9	92,2	7,6	1,7	90,7	7,0	15,5	29,0	34,3	14,3	33	0,4	0,0	9,4	90,1	7640	سبينة	
1,7	5,3	25,2	1,3	87,1	11,5	2,2	86,3	4,5	12,1	24,0	38,0	21,4	12	0,5	0,0	3,8	95,6	2579	جليلان	
1,4	0,8	9,3	0,8	89,5	7,7	1,8	90,5	5,5	11,5	24,2	40,4	18,4	25	0,7	0,0	2,5	96,9	3601	العيون	
6,2	33,3	48,5	0,9	89,5	15,6	1,8	82,5	8,0	19,8	33,2	31,6	7,3	54	0,7	1,5	18,1	79,7	8298	تالة	
3,8	0,5	31,3	0,8	82,2	26,1	3,3	70,5	6,2	14,5	27,2	36,3	15,8	16	0,6	0,2	8,4	90,9	2685	حيدرة	
3,1	6,6	16,5	0,8	88,3	15,7	3,1	81,2	7,7	17,0	29,5	33,6	12,4	85	0,9	0,1	13,0	86,0	9259	فوسلانة	
8,5	23,9	59,0	1,4	87,1	16,2	1,6	82,2	9,0	19,2	30,9	29,5	11,4	36	0,4	0,4	14,8	84,4	9637	فريانة	
4,0	1,3	27,8	0,9	85,7	19,7	1,6	78,8	4,4	13,2	25,4	41,7	15,3	10	0,2	0,0	6,5	93,3	4582	ماجل بالعاس	
7,8	28,3	45,5	1,2	89,1	13,2	2,1	84,7	6,3	16,4	31,7	33,1	12,5	570	0,6	1,0	19,4	79,0	89737	المجموع	
31,9	53,5	77,7	8,5	95,7	10,4	5,0	84,6	8,9	21,8	37,6	25,6	6,0	20385	0,8	6,9	38,0	54,3	2500830	مجموع كل المعتمديات	

الجزء الرابع: إقليم الوسط الغربي

التعداد العام للسكان و السكنى لسنة 2004 - العدد الثالث: خصائص السكان و المساكن و الأسر على مستوى المعتمديات

### مؤشرات حول خصائص المساكن على مستوى المعتمديات-2004- الوسط البلدي

نسبة وجود بيت استحماد %	شبكات الكهرباء و الغاز و الماء و التطهير %				توزيع المساكن حسب استقلالها %							توزيع المساكن حسب عدد الغرف %							عدد المساكن المتواضعة	التوزيع النسبي للمساكن حسب النوع %					العدد الجلي للمساكن	اسم المعتمدية
	نسبة الإتيان بشبكة تطهير	الماء الصالح للشرب	الغاز الطبيعي	الكهرباء	مساكن شاغرة	مسكن ثانوية	مساكن آهلة بالسكان	كغرف أو أكثر	4 غرف	3 غرف	غرفتان	غرفة واحدة	مساكن متواضعة	مسكن متواضعة	شقة	بعمارة	فيلا	دار عربي برج سكني حوش								
23,3	80,6	94,3	1,9	96,2	9,7	1,6	88,6	6,4	21,8	45,8	22,7	3,2	16	0,1	4,3	53,9	41,7	12921	القصرين الشمالية							
11,3	85,4	94,5	1,3	95,1	9,4	1,5	89,1	5,4	19,3	43,9	27,7	3,8	5	0,1	0,4	39,8	59,7	4402	الزهر							
22,8	93,6	95,1	2,3	96,7	10,2	2,7	87,1	7,4	21,4	42,7	24,4	4,1	42	0,9	2,1	48,0	49,0	4628	سيطلة							
13,9	39,3	91,9	1,2	96,3	14,0	1,2	84,8	7,3	24,4	40,8	23,9	3,5	2	0,1	0,1	36,8	62,9	1369	سيبة							
4,6	15,9	71,9	2,0	85,4	13,7	2,7	83,6	6,4	19,1	30,7	32,0	11,8	1	0,1	0,0	10,8	89,1	806	جليلين							
13,4	74,2	92,8	1,2	97,0	13,3	1,6	85,1	10,5	25,9	39,1	21,5	3,0	12	0,3	3,4	37,2	59,0	3530	تالة							
10,5	1,2	88,0	1,1	94,0	18,2	1,4	80,4	3,7	19,0	42,2	28,6	6,6	0	0,0	0,6	20,1	79,4	902	حيدة							
10,5	40,5	81,8	1,3	92,5	16,1	2,9	80,9	6,2	22,9	41,4	24,2	5,3	6	0,5	0,5	34,5	64,5	1335	فرسانة							
12,8	36,9	84,8	1,9	91,4	13,3	1,0	85,8	10,4	23,1	35,6	25,1	5,8	11	0,2	0,6	21,9	77,2	6162	فريانة							
15,9	2,8	87,8	1,7	92,6	16,1	1,0	83,0	6,8	27,1	38,0	24,6	3,5	3	0,3	0,0	25,1	74,6	1032	ماجل بالعباس							
17,4	66,3	91,3	1,7	94,9	11,5	1,7	86,8	7,4	22,2	41,9	24,3	4,2	98	0,3	2,3	40,6	56,8	37087	المجموع							
43,9	75,6	94,4	11,9	97,8	11,0	5,3	83,7	8,9	23,9	40,2	22,5	3,5	10701	0,6	10,0	47,2	42,3	1725979	مجموع كل ما بالجمهورية							

الجزء الرابع: إقليم الوسط الغربي

التعداد العام للسكان و السكنى لسنة 2004 - العدد الثالث: خصائص السكان و المساكن و الأسر على مستوى المعتمديات

مؤشرات حول خصائص المساكن على مستوى المعتمديات-2004-  
الوسط غير البلدي

نسبة وجود بيت استحمام %	شبكات الكهرباء و الغاز و الماء و التطهير %				توزيع المساكن حسب استقلالها %								عدد المساكن المتواضعة	التوزيع التسمي للمساكن حسب النوع %					العدد الجملي للمساكن	إسم المعتمدية			
	نسبة الارتباط بشبكة التطهير	الماء الصالح للشرب	الغاز الطبيعي	الكهرباء	مساكن شاغرة	ممكن ثانوية	مساكن أهلة بالسكان	5 غرف أو أكثر	4 غرف	3 غرف	غرفتان	غرفة واحدة		ممكن متواضع	شقة	فيلا أو طابق	فيلا	دار عربي			برج سكني	حوش	
4,6	1,7	77,7	1,7	92,5	3,2	0,6	96,3	4,6	19,1	36,3	31,5	8,6	4	0,8	0,0	15,5	83,7	546	القصيرين الشمالية				
1,5	0,6	33,0	0,7	85,7	18,3	2,8	79,0	5,9	15,2	28,5	36,2	14,2	5	0,1	0,0	8,9	90,9	4823	القصيرين الجنوبية				
0,4	0,7	11,9	0,7	65,3	12,4	1,0	86,6	1,5	3,9	12,5	39,4	42,7	108	2,9	0,0	1,3	95,8	3681	حاسي الفريد				
0,8	3,1	13,4	0,9	88,0	12,3	2,8	84,9	3,9	10,9	24,8	42,9	17,4	119	1,1	0,0	3,2	95,6	10455	سيبيلة				
0,8	0,6	9,8	0,8	91,3	6,1	1,8	92,1	6,9	13,5	26,4	36,5	16,7	31	0,5	0,0	3,4	96,2	6271	سيبيرة				
0,3	0,3	3,3	0,9	87,8	10,5	1,9	87,5	3,6	8,8	20,8	40,9	26,0	11	0,6	0,1	0,6	98,7	1773	جليلان				
1,4	0,8	9,3	0,8	89,5	7,7	1,8	90,5	5,5	11,5	24,2	40,4	18,4	25	0,7	0,0	2,5	96,9	3601	العيون				
0,9	2,7	15,5	0,6	83,9	17,4	2,0	80,6	6,2	15,3	29,0	39,0	10,5	42	0,9	0,0	3,9	95,1	4768	تالة				
0,5	0,2	2,6	0,6	76,2	30,2	4,3	65,5	7,4	12,4	19,9	40,0	20,4	16	0,9	0,0	2,4	96,7	1783	حجرة				
1,8	0,8	5,4	0,7	87,6	15,7	3,1	81,2	7,9	15,9	27,4	35,2	13,6	79	1,0	0,0	9,4	89,6	7924	فرسالة				
0,7	0,8	12,5	0,5	79,4	21,5	2,7	75,7	6,5	12,3	22,6	37,2	21,4	25	0,7	0,0	1,9	97,4	3475	فريانة				
0,5	0,9	10,1	0,7	83,6	20,8	1,7	77,5	3,8	9,2	21,8	46,6	18,6	7	0,2	0,0	1,0	98,8	3550	ماجل بالعباس				
1,0	1,4	13,0	0,8	85,0	14,4	2,4	83,2	5,5	12,3	24,6	39,2	18,4	472	0,9	0,0	4,3	94,8	52650	المجموع				
5,6	4,7	41,0	1,0	91,0	9,0	4,3	86,7	6,4	16,2	30,5	34,0	12,9	9684	1,3	0,1	17,7	80,9	774851	مجموع كل ما بالجمهورية				

التعداد العام للسكان و السكنى لسنة 2004 - العدد الثالث: خصائص السكان و المساكن و الأسر على مستوى المعتمديات

الجزء الرابع: إقليم الوسط الغربي

## مؤشرات حول خصائص الأسر و ظروف عيشها على مستوى المعتمديات -2004- مجموع الواسطين البلدي و غير البلدي

نسبة امتلاك الأسر لوسائل الاتصال الحديثة (%)	نسبة امتلاك الأسر للجهيزات المنزلية (%)			نسبة الأسر المالكة لمسيارة (%)		نسبة تزايد الأسر بـ (%)				الأسر و متوسط حجمها		إسم المعتمدية					
	هاتف	هاتف قار	مكيف هواء	آلة غسيل	آلة طبخ بالفرن	الثلاجة	الهوائي	جهاز التلفزة	راديو مسجلة	غرفة الغاز أو الغاز الطبيعي للطبخ	التبريد الكهربائي		ماء مورد صحي أو عن طريق جمعية مائية *	ماء سبالة	متوسط حجم الأسرة	عدد الأسر	
5,4	46,2	34,1	1,2	34,2	51,8	77,1	54,9	90,8	71,2	17,9	99,8	99,4	0,8	99,0	4,78	12206	القصرين الشمالية
0,3	26,8	4,3	0,1	4,7	9,5	36,6	21,4	77,0	63,2	8,7	99,0	97,9	39,1	36,9	5,40	3916	القصرين الجنوبية
2,7	38,6	27,1	0,7	27,2	39,1	66,3	48,0	88,1	59,9	11,7	99,8	99,3	0,1	99,9	5,03	4034	الزهور
0,1	22,6	1,7	0,2	1,3	1,3	14,8	10,1	50,8	39,5	8,2	98,0	75,7	52,3	17,5	5,25	3215	حاسي القريد
1,1	31,6	11,8	0,8	10,7	19,9	49,1	24,6	74,1	61,9	12,1	98,5	97,5	32,6	47,9	5,22	13334	سيطة
0,6	30,8	6,5	0,4	4,9	11,2	43,1	20,9	74,3	57,7	11,8	99,5	97,0	17,3	36,3	5,61	7502	سبينة
0,5	17,9	6,0	0,2	2,7	4,9	33,3	10,5	63,2	52,7	6,4	99,3	97,3	36,7	52,7	5,29	2496	جليلان
0,2	15,2	2,5	0,1	1,9	3,0	19,8	7,0	52,7	46,4	4,5	93,4	96,7	46,6	31,1	5,36	3474	العيون
1,3	28,8	18,4	0,4	14,4	27,9	53,9	27,7	80,4	70,1	9,5	99,3	97,1	15,2	60,9	4,85	7112	تالة
0,5	32,8	12,1	0,1	6,9	20,4	53,0	28,8	76,2	70,4	11,7	98,9	95,7	29,3	53,1	4,38	1988	حيدرة
0,7	28,3	8,5	0,8	4,9	10,4	43,3	20,0	75,0	65,5	11,8	98,4	97,7	19,8	35,7	5,17	7978	ففسانة
1,1	28,2	12,5	0,3	13,6	24,4	47,9	41,3	76,6	54,7	12,1	99,1	96,9	16,7	71,9	5,40	8474	فريانة
0,8	25,9	4,3	2,6	4,8	8,7	27,2	20,9	60,8	58,0	10,4	99,1	96,4	53,8	41,2	5,89	3719	ماجل بالعباس
1,6	31,2	14,1	0,7	13,0	22,2	48,7	29,6	75,7	61,4	11,8	98,8	96,8	22,8	57,3	5,19	79448	المجموع
7.0	46.3	35.3	5.7	34.5	52.9	81.8	46.6	90.1	77.0	21.0	99.1	98.9	9.8	83.5	4.53	2185839	مجموع كامل الجمهورية

(\*) هذا المورد وقع مفقود في مكان التحقيق إما لعدم توافقه في كود تقيي لملء الصفحة للتدريب



مؤشرات حول خصائص الأسر وظروف عيشها على مستوى المعتمديات-2004-

جول 5.42.ب.

الوسط البلدي

نسبة امتلاك الأسر لوسائل الاتصال الحديثة (%)			نسبة امتلاك الأسر للتجهيزات المنزلية (%)							نسبة الأسر المالكة لسيارة (%)		نسبة تزود الأسر بـ (%)				الأسر و متوسط حجمها		اسم المعتمدية
حاسوب	هاتف جوال على الأقل	هاتف قار	مكيف هواء	آلة غسل الثياب	آلة طبخ بالفرن	الثلاجة	الغواشي	جهاز التلفزة	راديو مسجلة	غزل القارورة أو الغاز الطبيعي للطبخ	التبريد الكهربائي	ماء مورد عمومي أو عن طريق جمعية مائية *	ماء سبالة	متوسط حجم الأسرة	عدد الأسر			
5,6	47,0	34,9	1,2	35,4	53,3	77,9	55,8	91,1	72,4	18,3	99,8	99,4	0,6	99,4	4,79	11683	القصرين الشمالية	
2,7	38,6	27,1	0,7	27,2	39,1	66,3	48,0	88,1	59,9	11,7	99,8	99,3	0,1	99,9	5,03	4034	الزهور	
3,2	47,4	32,1	1,3	29,7	50,2	76,4	48,6	88,3	66,4	17,8	99,4	99,8	0,1	99,8	4,86	4168	سيطة	
2,7	49,9	24,7	0,5	21,1	44,1	75,9	49,7	88,8	75,8	18,4	99,9	99,3	0,0	98,9	4,89	1225	سيبة	
1,6	26,4	18,0	0,3	8,0	14,0	53,2	22,2	73,3	40,8	8,1	99,9	97,9	9,1	90,6	5,27	757	جليلين	
2,7	39,2	35,6	0,8	29,4	51,5	77,5	48,1	90,3	74,8	14,2	99,5	99,4	0,9	98,5	4,52	3088	تالة	
0,9	38,7	27,7	0,0	12,7	38,0	72,0	46,6	91,1	81,6	14,6	99,9	99,7	0,1	99,9	4,11	757	حيرة	
1,5	39,9	23,7	0,6	14,5	29,1	67,8	39,4	86,9	73,4	17,4	99,9	98,9	1,3	95,5	5,02	1119	فرسانة	
1,6	33,3	17,6	0,3	19,2	34,5	65,3	55,9	85,1	57,8	13,7	99,1	98,2	1,4	95,3	5,31	5643	فريانة	
3,0	45,5	14,1	10,2	18,1	27,1	64,7	52,3	86,7	77,8	15,3	100,0	99,5	0,5	99,5	5,73	873	ماجل بالعباس	
3,5	42,2	28,9	1,1	27,6	44,8	72,7	51,4	88,6	67,7	15,9	99,6	99,2	0,8	98,4	4,92	33347	المجموع	
9,9	54,3	47,1	8,1	47,2	67,6	90,6	58,5	94,4	81,7	25,4	99,5	99,8	0,6	98,4	4,32	1488656	مجموع كامل الجمهورية	

(بم) هذا المورد وقع مقنن في كتلة المظنن بما كورد لسنس، ل كورد تقوي للده فسلح للشراب



## مؤشرات حول الهجرة الداخلية بين المعتمديات والهجرة الى الخارج بين سنتي 1999 و2004

### مجموع الجنسين

الهجرة الخارجية										الهجرة الداخلية										اسم المعتمدية
النسبة المئوية للهجرة حسب أسباب الهجرة (%)				تدفق الهجرة الخارجية				النسبة المئوية للهجرة حسب أسباب الهجرة الداخلية (%)				تدفق الهجرة الداخلية								
سبب آخر	مصحبة العائلة *	الدراسة	العمل	صافي الهجرة	المغتادون	القائمون	سبب آخر	المسكن	الدراسة *	مصحبة العائلة *	العمل	صافي الهجرة	المغتادون	القائمون						
2,0	8,6	12,8	76,6	-270	351	81	3,0	10,4	2,4	63,2	21,0	-4677	8255	3578	القصرين الشمالية					
0,0	6,3	6,3	87,5	-30	32	2	5,0	7,9	0,9	71,3	15,0	-3303	3884	581	القصرين الجنوبية					
0,8	8,1	15,5	75,6	-105	123	18	4,2	8,8	3,7	70,3	12,9	385	667	1052	الزهور					
0,0	0,0	0,0	100,0	-22	22	0	5,0	1,7	1,7	59,8	31,8	-1066	1305	239	حاسي القريد					
1,3	2,8	11,4	84,5	-385	464	79	3,8	4,5	2,9	58,4	30,3	-2150	3373	1223	سيطة					
0,0	8,0	12,5	79,5	-61	88	27	5,4	6,4	0,7	48,7	38,8	-1096	1919	823	سيبة					
0,0	8,3	8,3	83,3	-7	12	5	11,7	3,5	3,5	49,5	31,9	-280	656	376	جليلين					
0,0	9,7	6,5	83,9	-30	31	1	11,5	3,0	1,6	32,1	51,8	-258	563	305	العيون					
1,7	6,9	7,8	83,6	-91	116	25	4,8	6,9	2,5	60,2	25,6	-2333	3047	714	تالة					
0,0	2,4	7,3	90,2	-36	41	5	3,1	1,2	0,2	63,4	32,2	-78	597	519	حيدة					
3,2	3,2	5,8	87,8	-143	156	13	5,9	3,7	0,3	56,2	33,9	-1083	1762	679	فوسانة					
3,5	4,8	8,3	83,5	-109	146	37	5,5	3,5	6,2	53,9	31,0	-619	1769	1150	فريانة					
0,0	0,0	5,4	94,6	-32	37	5	6,0	2,5	1,1	44,2	46,2	-365	729	364	ماجل بالعباس					
1,6	5,4	10,4	82,6	-1630	1928	298	4,6	6,7	2,5	59,3	-16923	28526	11603		المجموع					
1,4	9,3	18,2	71,1	-48297	76783	28486	2,8	12,0	8,1	57,3	19,9	0	710425	710425	مجموع كامل الجمهورية					

(\*) مصاحبة العائلة أو الزواج

التعداد العام للسكان والسكنى لسنة 2004 - العدد الثالث: خصائص السكان والمساكن والأسر على مستوى المعتمديات

الجزء الرابع: إقليم الوسط الغربي

## مؤشرات حول الهجرة الداخلية بين المعتمديات والهجرة الى الخارج بين سنتي 1999 و2004

جول 6.42 ب

ذكور

اسم المعتمدية	الهجرة الخارجية										الهجرة الداخلية									
	التوزيع النسبي للمهاجرين حسب أسباب الهجرة الخارجية (%)					تدفق الهجرة الخارجية					التوزيع النسبي للمقيمين حسب أسباب الهجرة الداخلية (%)					تدفق الهجرة الداخلية				
	سبب آخر	مصحبة العائلة*	الدراسة	العمل	صافي الهجرة	المقارئون	القائمون	سبب آخر	المسكن	الدراسة	مصحبة العائلة*	العمل	صافي الهجرة	المقارئون	القائمون					
القصرين الشمالية	1,4	1,7	13,4	83,6	-256	292	36	3,6	13,2	2,9	48,6	31,7	-2672	4540	1868					
القصرين الجنوبية	0,0	0,0	6,9	93,1	-28	29	1	6,9	12,1	1,0	57,6	22,4	-1730	2020	290					
الزهور	0,0	1,0	14,3	84,8	-95	105	10	5,1	14,3	5,3	56,0	19,2	126	363	489					
حاسي الفريد	0,0	0,0	0,0	100,0	-22	22	0	6,6	2,5	2,5	45,1	43,4	-563	685	122					
سيطة	1,2	1,0	10,8	87,0	-355	415	60	4,5	5,3	4,3	40,9	45,1	-1184	1832	648					
سيبة	0,0	2,6	12,8	84,6	-63	78	15	6,7	8,2	1,0	35,7	48,4	-734	1137	403					
جليلين	0,0	0,0	10,0	90,0	-10	10	0	12,5	5,4	2,7	37,5	41,9	-133	317	184					
العيون	0,0	0,0	3,7	96,3	-26	27	1	8,3	3,8	0,0	19,7	68,2	-179	336	157					
تالة	1,0	2,1	7,3	89,6	-81	96	15	3,9	8,6	3,3	44,8	39,5	-1254	1591	337					
حيدة	0,0	0,0	5,4	94,6	-33	37	4	2,5	2,1	0,4	43,0	52,1	-19	305	286					
فرسانة	2,7	1,4	6,1	89,9	-138	148	10	6,9	4,5	0,6	36,3	51,7	-622	956	334					
فريانة	2,3	0,8	7,6	89,3	-111	132	21	6,7	5,1	8,4	34,9	44,8	-272	959	687					
ماجل بالعباس	0,0	0,0	2,8	97,2	-32	36	4	7,8	2,4	1,0	24,3	64,6	-231	437	206					
المجموع	1,2	1,2	10,0	87,7	-1511	1688	177	5,3	8,8	3,3	43,2	39,5	-9467	15478	6011					
مجموع كامل الجمهورية	4.2	2.5	14.1	79.2	-49011	64982	15971	3.1	17.5	9.7	41.1	28.6	0	367479	367479					

(\*) مصاحبة العائلة أو الزواج

## مؤشرات حول الهجرة الداخلية بين المعتمديات والهجرة الى الخارج بين سنتي 1999 و2004

جول 6.42 ج

إنشأت

اسم المعتمدية	الهجرة الداخلية					الهجرة الخارجية				
	تدفق الهجرة الداخلية	صافي الهجرة	العمل	التوزيع النسبي للقاطنين حسب أسباب الهجرة الداخلية (%)	سبب آخر	القاطنون	تدفق الهجرة الخارجية	صافي الهجرة	العمل	التوزيع النسبي للمغتربين حسب أسباب الهجرة الخارجية (%)
	المغتادرون	صافي الهجرة	العمل	مصاحبة العائلة *	الدراسة	المسكن	سبب آخر	القاطنون	المغتادرون	صافي الهجرة
القصرين الشمالية	1710	-2005	9,3	79,1	1,9	7,3	2,3	45	59	-14
القصرين الجنوبية	291	-1573	7,6	84,9	0,7	3,8	3,1	1	3	-2
الزهور	563	259	7,5	82,8	2,3	4,1	3,4	8	18	-10
حاسي القريد	117	-503	19,7	75,2	0,9	0,9	3,4	0	0	0
سيطة	575	-966	13,7	78,1	1,4	3,7	3,1	19	49	-30
سبية	420	-362	29,5	61,2	0,5	4,8	4,1	12	10	2
جليلين	192	-147	22,4	60,9	4,2	1,6	10,9	5	2	3
العيون	148	-79	34,5	45,3	3,4	2,0	14,9	0	4	-4
تالة	377	-1079	13,3	74,0	1,9	5,3	5,6	10	20	-10
حيدة	233	-59	7,7	88,4	0,0	0,0	3,9	1	4	-3
فرسالة	345	-461	16,8	75,4	0,0	2,9	4,9	3	8	-5
فريانة	463	-347	10,4	82,1	2,8	1,1	3,7	16	14	2
ماجل بالعباس	158	-134	22,2	70,3	1,3	2,5	3,8	1	1	0
المجموع	5592	-7456	13,4	76,5	1,7	4,4	3,9	121	240	-119
مجموع كامل الجمهورية	342946	0	10,5	74,7	6,3	6,1	2,4	12515	11945	570

(\*) مصاحبة العائلة أو الزواج

التعداد العام للسكان والسكنى لسنة 2004 - العدد الثالث: خصائص السكان والمساكن والأسر على مستوى المعتمديات

الجزء الرابع: إقليم الوسط الغربي



مؤشرات على مستوى معتمديات  
ولاية سيدي بوزيد





مؤشرات حول الخصائص الديموغرافية للسكان على مستوى المعتمديات - 2004 -

مجموع الجنس

توزيع السكان حسب الحالة المدنية(%)				عدد السكان من الفئة العمرية 15 سنة فما فوق		التوزيع النسبي للسكان حسب الفئة العمرية (%)								نسبة الوسط البلدي	العدد المحلي للسكان	اسم المعتمدية
مطلق	أرمل	متزوج	أعزب	60 سنة فما فوق	59-50 سنة	49-40 سنة	39-30 سنة	29-20 سنة	19-15 سنة	14-10 سنة	9-5 سنوات	4-0 سنوات				
0,9	3,5	48,7	46,9	46524	7,0	6,8	11,3	14,5	18,6	12,4	11,5	9,2	8,5	54,6	65761	سيدي بوزيد الغربية
0,6	3,8	44,7	50,9	35000	9,5	6,1	10,3	14,1	20,4	12,0	11,3	8,7	7,7	8,3	48371	سيدي بوزيد الشرقية
0,8	3,9	50,1	45,3	24310	9,5	5,8	8,9	12,4	17,2	12,2	13,0	10,7	10,3	14,7	36861	جلمة
1,2	4,0	53,1	41,7	12295	9,3	5,1	9,2	13,5	17,1	11,9	13,2	10,6	10,1	13,5	18618	سبالة أولاد عسكر
0,8	3,9	48,5	46,8	23579	9,1	6,3	10,2	13,1	18,8	11,9	12,0	9,6	9,0	16,4	33979	بئر الحفي
0,7	3,8	47,2	48,3	17226	8,9	6,5	9,4	13,6	19,1	11,7	12,0	9,6	9,3	29,7	24896	سيدي علي بن عون
0,7	4,3	49,7	45,4	16354	9,7	6,6	10,0	13,1	17,6	12,1	12,3	9,9	8,7	23,6	23668	منزل بوزيان
0,8	4,7	48,9	45,6	16583	11,3	6,6	11,6	14,5	17,5	11,7	10,6	8,5	7,5	60,8	22617	المخاسبي
0,5	4,5	47,1	47,9	13554	10,7	6,7	10,1	12,4	17,8	12,8	12,6	9,1	7,8	0,0	19210	سوق الجديد
0,9	3,9	50,6	44,5	15215	9,0	5,4	9,8	12,5	16,7	13,2	13,4	10,4	9,6	26,7	22839	المزونة
0,8	4,1	50,4	44,8	40210	9,5	6,1	10,2	13,5	17,2	11,9	12,9	9,8	8,9	13,4	58776	الرقاب
1,3	5,8	54,4	38,5	14558	13,4	7,7	12,2	12,7	15,6	11,5	10,9	8,5	7,5	10,8	19910	أولاد حفوز
0,8	4,1	49,0	46,1	275408	9,3	6,3	10,3	13,5	18,1	12,1	12,1	9,5	8,7	24,3	395506	المجموع
1.0	4.8	52.0	42.2	7263036	9.5	7.4	12.2	14.6	18.8	10.7	10.0	8.6	8.2	64.9	9910872	مجموع كامل الجمهورية

التعداد العام للسكان والسكنى لسنة 2004 - العدد الثالث: خصائص السكان والمساكن والأسر على مستوى المعتمديات

الجزء الرابع: إقليم الوسط الغربي

## مؤشرات حول الخصائص الديموغرافية للسكان على مستوى المعتمديات - 2004 -

جول 1.43 ب

تأكور

نوع السكان حسب الحالة المدنية(%)				عدد السكان من الفئة العمرية 15 سنة فما فوق		التوزيع النسبي للسكان حسب الفئة العمرية (%)										نسبة الوسط البلدي		العدد الجملي للسكان		اسم المعتمدية
مطلق	أرمل	متزوج	أعزب	سنة 60 فما فوق	سنة 59-50	سنة 49-40	سنة 39-30	سنة 29-20	سنة 19-15	سنة 14-10	سنة 9-5	سنة 4-0	نسبة الوسط البلدي		العدد الجملي للسكان					
0,4	0,8	48,4	50,4	23145	7,2	7,3	11,0	13,7	17,9	12,7	11,5	9,7	8,9	55,1	33125	سيدي بوزيد الغربية				
0,3	1,1	44,8	53,9	17414	10,1	5,8	9,8	13,1	20,6	12,3	11,5	8,7	8,1	8,4	24268	سيدي بوزيد الشرقية				
0,3	0,9	51,4	47,5	11416	10,3	5,4	8,6	11,3	16,0	12,3	14,0	11,5	10,7	14,6	17868	جلمة				
0,5	0,6	53,2	45,7	5821	9,7	4,4	8,7	12,5	16,7	12,0	14,0	11,2	10,8	13,2	9101	سبالة أولاد عسكر				
0,3	0,8	48,7	50,2	11496	9,4	6,1	10,1	11,7	18,3	12,5	12,3	10,1	9,5	16,5	16887	بئر الحفي				
0,2	1,0	47,3	51,6	8407	9,2	6,5	9,0	12,6	18,3	12,2	12,4	10,0	9,8	29,8	12401	سيدي علي بن عون				
0,3	1,0	51,8	46,9	7722	9,7	6,8	10,2	11,8	16,5	12,2	13,0	10,4	9,5	24,3	11510	منزل بوزيدان				
0,4	1,1	49,8	48,8	7850	11,8	6,3	11,5	12,6	17,1	12,2	11,2	9,1	8,2	60,3	10974	المخاسي				
0,1	0,9	49,0	50,0	6442	11,3	6,3	10,0	10,8	17,3	13,2	13,0	9,8	8,4	0,0	9354	سوق الجديد				
0,3	1,0	51,4	47,3	7269	9,8	5,3	9,7	11,5	15,4	13,6	14,1	10,7	10,0	27,2	11128	المرزونة				
0,2	1,0	51,3	47,6	19395	10,0	6,1	9,9	12,7	16,2	12,0	13,4	10,3	9,3	13,4	28944	الرقاب				
0,6	1,3	55,4	42,8	6974	13,7	7,2	11,5	11,8	15,0	12,2	11,7	8,8	8,2	10,8	9781	أولاد حفوز				
0,3	0,9	49,6	49,2	133351	9,8	6,2	10,0	12,4	17,4	12,4	12,6	10,0	9,2	24,6	195341	المجموع				
0,5	1,0	51,8	46,6	3603340	9,6	7,3	12,2	14,1	18,5	10,9	10,3	8,8	8,4	65,3	4965435	مجموع كامل الجمهورية				

الجزء الرابع: إقليم الوسط الغربي

التعداد العام للسكان والسكنى لسنة 2004 - العدد الثالث: خصائص السكان والمساكن والأسر على مستوى المعتمديات

## مؤشرات حول الخصائص الديموغرافية للسكان على مستوى المعتمديات - 2004 -

جول 1.43 ج

إنشأت

اسم المعتمدية	العدد الجملي للسكان	نسبة الوسط البلدي	التوزيع النسبي السكان حسب الفئة العمرية (%)										عدد السكان من الفئة العمرية 15 سنة فما فوق	توزيع السكان حسب الحالة المدنية(%)		
			4-0 سنوات	5-9 سنوات	10-14 سنة	15-19 سنة	20-29 سنة	30-39 سنة	40-49 سنة	50-59 سنة	60 سنة فما فوق	أعزب		متزوج	أرمل	مطلق
سيدي بوزيد الغربية	32636	54,1	8,0	8,7	11,6	12,2	19,3	15,4	11,6	6,3	6,9	23379	43,5	48,9	6,3	1,4
سيدي بوزيد الشرقية	24103	8,1	7,3	8,7	11,0	11,7	20,2	15,0	10,7	6,5	8,9	17586	47,9	44,7	6,5	0,9
جلمة	18993	14,7	10,0	10,1	12,1	12,1	18,3	13,5	9,1	6,1	8,8	12894	43,3	49,0	6,5	1,2
	9517	13,7	9,4	10,1	12,5	11,8	17,5	14,5	9,7	5,8	8,9	6474	38,1	53,0	7,0	1,8
بئر الحفي	17092	16,4	8,4	9,2	11,7	11,4	19,2	14,5	10,3	6,5	8,8	12083	43,6	48,4	6,9	1,2
سيدي علي بن عون	12495	29,7	8,8	9,1	11,5	11,3	19,9	14,5	9,8	6,4	8,6	8819	45,2	47,1	6,5	1,1
منزل بوزيدان	12158	23,0	7,9	9,5	11,6	11,9	18,7	14,4	9,8	6,4	9,7	8632	44,1	47,8	7,1	1,0
المخاسي	11643	61,2	6,9	8,0	10,1	11,3	17,9	16,3	11,7	6,9	10,9	8733	42,8	48,1	8,0	1,2
سوق الجديد	9856	0,0	7,2	8,4	12,2	12,5	18,4	13,9	10,2	7,0	10,2	7112	46,0	45,4	7,7	0,9
المرزونة	11711	26,2	9,3	10,2	12,7	12,8	18,0	13,5	10,0	5,5	8,2	7946	41,9	49,9	6,6	1,5
الرقاب	29832	13,4	8,5	9,4	12,4	11,7	18,1	14,3	10,6	6,1	9,0	20815	42,1	49,5	7,1	1,3
أولاد حفوز	10129	10,7	7,0	8,2	10,0	10,9	16,3	13,6	12,9	8,2	13,0	7584	34,6	53,5	10,0	1,9
المجموع	200165	24,1	8,3	9,1	11,7	11,8	18,7	14,5	10,6	6,4	8,9	142057	43,2	48,5	7,0	1,3
مجموع كامل الجمهورية	4945437	64,5	7,9	8,3	9,7	10,6	19,1	15,2	12,2	7,6	9,4	3659696	37,9	52,1	8,5	1,5

الجزء الرابع: إقليم الوسط الغربي

التعداد العام للسكان والسكنى لسنة 2004 - العدد الثالث: خصائص السكان والمساكن والأسر على مستوى المعتمديات

## مؤشرات حول الخصائص التربوية للسكان على مستوى المعتمديات - 2004- مجموع الجنسين

الأمية	نسبة الأمية %	عدد الأميين 10 سنوات فأكثر	الفئة العمرية 10 سنوات فما فوق حسب المستوى التعليمي					نسبة التدرّس بالتعليم العالي 19-24 سنة %	نسبة التدرّس 14 - 6 سنة %	اسم المعتمدية
			% عالي	% ثانوي وما شابهه	% ابتدائي وما شابهه	لا شيء	مجموع السكان 10 سنوات فأكثر			
سيدي بوزيد الغربية	25,6	13856	6,7	34,5	33,0	25,8	54115	11,8	93,5	
سيدي بوزيد الشرقية	34,6	13994	4,1	28,0	33,2	34,7	40449	12,6	93,6	
جلمة	42,1	12259	2,9	19,9	35,0	42,2	29096	6,7	84,4	
سبالة أولاد عسكر	42,9	6324	2,8	21,5	32,7	43,1	14758	5,3	87,6	
بئر الحفي	38,7	10715	3,3	24,9	32,9	38,9	27670	9,5	89,2	
سيدي علي بن عون	38,3	7746	4,0	23,7	33,7	38,6	20202	11,2	89,1	
منزل بوزيان	40,8	7852	4,9	26,0	28,2	40,9	19263	14,6	91,0	
المكاسبي	29,3	5555	5,7	33,5	31,3	29,5	18989	16,3	96,8	
سوق الجديد	36,9	5892	2,4	25,5	35,0	37,0	15973	9,1	92,6	
المزونة	35,2	6425	3,3	22,3	39,2	35,3	18266	9,4	91,6	
الرقاب	33,7	16118	3,0	22,6	40,5	34,0	47778	8,1	92,2	
أولاد حفوز	30,0	5016	3,2	25,3	41,3	30,2	16719	10,9	94,7	
المجموع	34,6	111752	4,1	26,4	34,8	34,7	323278	10,5	91,3	
مجموع كامل الجمهورية	23.3	1925771	7.7	32.2	36.6	23.5	8254489	18.2	94.9	

التعداد العام للسكان والسكنى لسنة 2004 - العدد الثالث: خصائص السكان والمساكن والأسر على مستوى المعتمديات  
الجزء الرابع: إقليم الوسط الغربي

مؤشرات حول الخصائص التربوية للسكان على مستوى المعتمديات - 2004-

ذكور

جدول 2.43 ب

الأمية		الفئة العمرية 10 سنوات فما فوق حسب المستوى التعليمي					نسبة التمدرس بالتعليم العالي 19-24 سنة %	نسبة التمدرس 6 - 14 سنة %	اسم المعتمدية
نسبة الأمية %	عدد الأميين 10 سنوات فأكثر	% عالي	% ثانوي وما شابهه	% إبتدائي وما شابهه	لا شيء	مجموع السكان 10 سنوات فأكثر			
15,6	4197	8,3	39,8	36,2	15,8	26955	9,2	93,9	سيدي بوزيد الغربية
23,3	4703	5,4	33,3	37,9	23,4	20202	12,2	94,7	سيدي بوزيد الشرقية
28,6	3985	3,8	24,5	42,8	28,8	13911	6,5	87,5	جلمة
32,5	2307	3,6	24,7	38,8	32,9	7094	3,3	89,8	سبالة أولاد عسكر
25,3	3433	4,4	30,8	39,3	25,5	13580	8,5	91,5	بئر الحفي
24,4	2428	5,2	29,8	40,3	24,7	9946	11,3	91,5	سيدي علي بن عون
28,1	2592	6,4	31,7	33,6	28,3	9223	13,8	92,1	منزل بوزيان
17,7	1606	6,7	40,2	35,1	18,0	9082	14,7	96,6	المكاسبي
23,6	1809	3,4	32,0	40,8	23,7	7660	8,9	94,3	سوق الجديد
22,1	1951	4,8	28,4	44,5	22,3	8834	9,8	94,4	المزونة
22,4	5208	3,8	26,3	47,2	22,7	23270	6,4	92,8	الرقاب
20,0	1623	3,7	29,1	47,0	20,2	8122	7,4	94,7	أولاد حفوز
22,7	35842	5,2	31,5	40,3	22,9	157879	9,3	92,7	المجموع
15.2	626544	8.7	35.6	40.3	15.5	4112862	16.2	95.3	مجموع كامل الجمهورية

مؤشرات حول الخصائص التربوية للسكان على مستوى المعتمديات - 2004-

إنشأ

جدول 2.43. ج

الأمية		الفئة العمرية 10 سنوات فما فوق حسب المستوى التعليمي					نسبة التدرّس بالتعليم العالي 19-24 سنة %	نسبة التدرّس 6 - 14 سنة %	اسم المعتمدية
نسبة الأمية %	عدد الأميين 10 سنوات فأكثر	% عالي	% ثانوي وما شابهه	% إبتدائي وما شابهه	لا شيء	مجموع السكان 10 سنوات فأكثر			
35,6	9659	5,2	29,3	29,8	35,7	27160	14,4	93,2	سيدي بوزيد الغربية
45,9	9291	2,7	22,8	28,5	46,0	20247	13,0	92,4	سيدي بوزيد الشرقية
54,5	8274	2,1	15,6	27,8	54,5	15185	6,8	81,1	جلمة
52,4	4017	2,0	18,5	27,0	52,5	7664	7,2	85,3	سبالة أولاد عسكر
51,7	7282	2,2	19,3	26,7	51,8	14090	10,5	86,8	بئر الحفي
51,9	5318	2,9	17,8	27,3	52,0	10256	11,2	86,4	سيدي علي بن عون
52,4	5260	3,6	20,7	23,3	52,5	10040	15,3	89,9	منزل بوزيان
39,9	3949	4,7	27,4	27,8	40,1	9907	17,8	97,1	المكاسبي
49,1	4083	1,5	19,6	29,7	49,2	8313	9,2	90,8	سوق الجديد
47,4	4474	1,9	16,5	34,1	47,5	9432	9,0	88,8	المزونة
44,5	10910	2,3	19,0	34,1	44,6	24508	9,7	91,6	الرقاب
39,5	3393	2,8	21,8	35,9	39,6	8597	14,2	94,6	أولاد حفوز
45,9	75910	3,0	21,4	29,6	46,0	165399	11,7	89,9	المجموع
31,4	1299227	6,8	28,7	33,0	31,5	4141627	20,3	94,4	مجموع كامل الجمهورية

التعداد العام للسكان والسكنى لسنة 2004 - العدد الثالث: خصائص السكان والمساكن والأسر على مستوى المعتمديات  
الجزء الرابع: إقليم الوسط الغربي

## مؤشرات حول الخصائص الاقتصادية للسكان على مستوى المعتمديات - 2004-

## مجموع الجنسين

جدول 3.43. أ

البطالة			توزيع المشتغلين 15 سنة فأكثر حسب القطاع الاقتصادي											النشاط الاقتصادي		إسم المعتمدية
نسبة البطالة %	عدد العاطلين 59 - 18 سنة	عدد المشتغلين 59 - 18 سنة	المجموع	قطاع غير مصرح به	خدمات أخرى	الإدارة والتربية والصحة	النقل والمواصلات	التجارة	البناء والإسكان العامة	المناجم والطاقة	صناعات تحويلية	الزراعة والصيد البحري	نسبة النشاط %	عدد النشطين 15 سنة فأكثر		
11,7	2326	17573	19136	161	1525	4717	685	1992	1136	147	1166	7607	46,6	21683	سبيدي بوزيد الغربية	
11,1	1352	10786	11951	53	695	1885	515	802	3191	87	1077	3646	38,3	13412	سبيدي بوزيد الشرقية	
19,5	1595	6577	7511	52	346	1034	267	612	2205	31	297	2667	38,7	9404	جلمة	
19,7	821	3341	3789	48	198	506	81	221	1288	18	135	1294	38,3	4711	سبالة أولاد عسكر	
10,8	1038	8546	9641	87	418	1195	364	568	2297	23	442	4247	46,0	10835	بئر الحفي	
10,4	667	5727	6510	51	340	959	309	603	1185	23	391	2649	42,1	7260	سبيدي علي بن عون	
23,0	1270	4251	4791	39	169	894	163	243	800	19	116	2348	37,8	6180	منزل بوزيان	
30,5	1754	3999	4396	39	366	1366	285	417	538	38	448	899	37,8	6261	المخاسبي	
27,3	1158	3081	3510	44	219	474	188	379	861	11	205	1129	35,4	4800	سوق الجديد	
14,3	840	5032	5899	39	189	729	190	284	1006	13	317	3132	45,1	6855	المزونة	
5,9	918	14765	17469	100	732	1575	679	2333	2931	26	537	8556	46,0	18506	الرقاب	
13,4	632	4080	4851	45	297	741	141	489	914	14	175	2035	38,2	5555	أولاد حفوز	
14,1	14371	87758	320323	3889	21244	54355	12737	30294	65842	1598	24605	105759	41,9	115462	المجموع	
13,9	427406	2654731	2843396	35417	394814	520785	156749	304660	377993	33586	549255	470137	45,6	3310949	مجموع كامل الجمهورية	

الجزء الرابع: إقليم الوسط الغربي

التعداد العام للسكان والسكنى لسنة 2004 - العدد الثالث: خصائص السكان والمساكن والأسر على مستوى المعتمديات

مؤشرات حول الخصائص الاقتصادية للسكان على مستوى المعتمديات - 2004-

د كور

جدول 3.43. ب

البطالة			توزيع المشتغلين 15 سنة فأكثر حسب القطاع الاقتصادي										النشاط الاقتصادي		إسم المعتمدية
نسبة البطالة %	عدد البطالين 59 - 18 سنة	عدد المشتغلين 59 - 18 سنة	المجموع	قطاع غير مصرح به	خدمات أخرى	الإدارة والتربية والصحة	النقل والمواصلات	التجارة	البناء والانشغال العامة	المناجم والطاقة	صناعات تحويلية	الزراعة والصيد البحري	نسبة النشاط %	عدد النشطين 15 سنة فأكثر	
10,7	1565	13087	14337	105	1085	3307	627	1809	1120	135	696	5453	69,4	16067	سيدي بوزيد الغربية
9,4	958	9249	10341	41	575	1564	500	733	3140	82	515	3191	65,4	11386	سيدي بوزيد الشرقية
16,2	1091	5624	6439	40	248	789	256	542	2150	31	170	2213	67,8	7737	جلمة
19,2	651	2737	3106	34	120	386	76	189	1259	18	81	943	66,0	3843	سبالة أولاد عسكر
10,4	723	6231	7022	66	346	972	352	514	2250	23	192	2307	68,4	7863	بئر الحفي
11,6	560	4262	4854	35	260	763	297	560	1148	23	157	1611	65,2	5484	سيدي علي بن عون
21,7	903	3259	3679	32	131	740	158	219	787	19	80	1513	60,4	4663	منزل بوزيان
25,1	1052	3137	3476	31	277	1041	273	350	526	38	315	625	58,9	4622	المخاسبي
26,0	894	2545	2921	37	192	405	183	363	847	11	115	768	60,8	3917	سوق الجديد
15,3	641	3553	4215	30	157	586	185	265	986	13	251	1742	68,1	4948	المزونة
5,5	669	11413	13614	76	600	1183	664	2233	2889	23	338	5608	74,2	14384	الرقاب
11,1	442	3553	4274	35	237	559	126	464	898	13	91	1851	68,4	4767	أولاد حفوز
12,9	10149	68650	254025	2856	16103	40226	12059	27556	64587	1521	14447	74670	67,3	89681	المجموع
12.7	286586	1963723	2115197	24533	284767	352926	141526	257548	371963	30451	295111	356372	67,5	2431366	مجموع كامل الجمهورية

التعداد العام للسكان والسكنى لسنة 2004 - العدد الثالث: خصائص السكان والمساكن والأسر على مستوى المعتمديات

الجزء الرابع: إقليم الوسط الغربي



## مؤشرات حول الخصائص الاقتصادية للسكان على مستوى المعتمديات - 2004-

إنشا

جول 4.43 ج

البطالة			توزيع المشتغلين 15 سنة فأكثر حسب القطاع الاقتصادي												النشاط الاقتصادي		إسم المعتمدية
نسبة البطالة %	عدد العاطلين 59 - 18 سنة	عدد المشتغلين 59 - 18 سنة	المجموع	قطاع غير مصرح به	خدمات أخرى	الإدارة والتربية والصحة	النقل والمواصلات	التجارة	البناء والأشغال العامة	المناجم والطاقة	صناعات تحويلية	الزراعة والصيد البحري	نسبة النشاط %	عدد النشطين 15 سنة فأكثر			
14,5	761	4486	4799	56	440	1410	58	183	16	12	470	2154	24,0	5616	سيدي بوزيد الغربية		
20,4	394	1537	1610	12	120	321	15	69	51	5	562	455	11,5	2026	سيدي بوزيد الشرقية		
34,6	504	953	1072	12	98	245	11	70	55	0	127	454	12,9	1667	جلمة		
22,0	170	604	683	14	78	120	5	32	29	0	54	351	13,4	868	سبالة أولاد عسكر		
12,0	315	2315	2619	21	72	223	12	54	47	0	250	1940	24,6	2972	بئر الحفي		
6,8	107	1465	1656	16	80	196	12	43	37	0	234	1038	20,1	1776	سيدي علي بن عون		
27,0	367	992	1112	7	38	154	5	24	13	0	36	835	17,6	1517	منزل بوزيان		
44,9	702	862	920	8	89	325	12	67	12	0	133	274	18,8	1639	المخاسي		
33,0	264	536	589	7	27	69	5	16	14	0	90	361	12,4	883	سوق الجديد		
11,9	199	1479	1684	9	32	143	5	19	20	0	66	1390	24,0	1907	المزونة		
6,9	249	3352	3855	24	132	392	15	100	42	3	199	2948	19,8	4122	الرقاب		
26,5	190	527	577	10	60	182	15	25	16	1	84	184	10,4	788	أولاد حفوز		
18,1	4222	19108	21176	196	1266	3780	170	702	352	21	2305	12384	18,1	25781	المجموع		
16,9	140820	691008	728199	10884	112218	165688	15223	47112	6030	3135	254144	113765	24,0	879583	مجموع كامل الجمهورية		

التعداد العام للسكان والسكنى لسنة 2004 - العدد الثالث: خصائص السكان والمساكن والأسر على مستوى المعتمديات

الجزء الرابع: إقليم الوسط الغربي

مجموع الجنسين

مؤشرات حول العاطلين عن العمل من الفئة العمرية 18 - 59 سنة على مستوى المعتمديات -2004-

توزيع العاطلين عن العمل ( من 18 - 59 سنة ) حسب الفئة العمرية								المجموع	توزيع العاطلين عن العمل ( من 18 - 59 سنة ) حسب المستوى التعليمي				اسم المتعدية		
59- سنة	54- سنة	50- سنة	49- سنة	44- سنة	39- سنة	34- سنة	29- سنة		غير مصرح به	عالي	وإشابهة	ثانوي		ابتدائي	لا شيء
23	40	62	80	165	334	682	732	208	2326	2	325	1068	707	224	سيدي بوزيد الغربية
21	39	46	68	102	171	348	432	125	1352	1	164	518	506	163	سيدي بوزيد الشرقية
21	55	87	86	147	164	327	483	225	1595	0	70	465	653	407	جلمة
14	29	49	57	83	115	179	207	88	821	0	30	221	317	253	سبالة أولاد عسكر
29	54	54	57	90	138	224	289	103	1038	1	50	337	359	291	بئر الحفي
16	24	29	40	62	69	202	164	61	667	0	64	224	267	112	سيدي علي بن عون
34	54	78	107	139	204	288	291	75	1270	2	89	369	461	349	منزل بوزيان
23	42	82	116	150	302	507	430	102	1754	0	179	707	614	254	المخاسي
47	62	97	103	110	134	224	285	96	1158	2	44	339	506	267	سوق الجديد
26	33	45	46	71	100	187	231	101	840	0	53	210	430	147	المرزونة
14	32	38	75	67	123	214	244	111	918	1	116	269	394	138	الرقاب
10	28	26	39	49	75	174	181	50	632	1	42	212	321	56	أولاد حفوز
278	492	693	874	1235	1929	3556	3969	1345	14371	10	1226	4939	5535	2661	المجموع
7042	12532	19457	26861	37626	59055	106745	120449	37639	427406	1072	39675	155293	177495	53871	مجموع كامل الجمهورية

التعداد العام للسكان والسكنى لسنة 2004 - العدد الثالث: خصائص السكان والمساكن والأسر على مستوى المعتمديات

الجزء الرابع: إقليم الوسط الغربي

مؤشرات حول العاطلين عن العمل من الفئة العمرية 18 - 59 سنة على مستوى المعتمديات - 2004-  
نكور

توزيع العاطلين عن العمل ( من 18 - 59 سنة ) حسب الفئة العمرية								المجموع	توزيع العاطلين عن العمل ( من 18 - 59 سنة ) حسب المستوى التعليمي				اسم المعتمدية		
50-55 سنة	54-50 سنة	45-49 سنة	44-40 سنة	39-30 سنة	34-30 سنة	29-25 سنة	24-20 سنة		19-18 سنة	غير مصرح به	عالي	ثانوي وماشابهة		ابتدائي	لا شيء
20	35	47	53	116	191	437	515	151	1565	1	162	776	512	114	سيدي بوزيد الغربية
20	33	43	59	86	120	220	287	90	958	1	97	373	370	117	سيدي بوزيد الشرقية
19	51	76	70	127	107	200	297	144	1091	0	40	337	495	219	جلمة
12	23	44	45	77	88	139	155	68	651	0	16	180	266	189	سبالة أولاد عسكر
25	49	45	44	71	93	140	185	71	723	1	30	256	271	165	بئر الحفي
13	24	28	38	58	59	160	133	47	560	0	42	185	248	85	سيدي علي بن عون
30	51	71	85	110	146	183	181	46	903	2	57	274	342	228	منزل بوزيان
20	31	60	74	84	179	279	258	67	1052	0	86	479	361	126	المخاسي
45	58	90	85	88	110	154	191	73	894	2	26	283	392	191	سوق الجديد
26	30	44	43	60	80	145	151	62	641	0	35	163	330	113	المرزونة
12	32	34	65	48	88	140	168	82	669	1	64	193	317	94	الرقاب
10	28	22	33	37	56	109	113	34	442	0	17	144	251	30	أولاد حفوز
252	445	604	694	962	1317	2306	2634	935	10149	8	672	3643	4155	1671	المجموع
6256	10469	15034	18994	24954	37739	66717	79903	26519	286586	677	18390	107052	127314	33153	مجموع كامل الجمهورية

التعداد العام للسكان و السكنى لسنة 2004 - العدد الثالث: خصائص السكان و المساكن و الأسر على مستوى المعتمديات  
الجزء الرابع: إقليم الوسط الغربي

مؤشرات حول العاطلين عن العمل من الفئة العمرية 18 - 59 سنة على مستوى المعتمديات - 2004-  
إنش

توزيع العاطلين عن العمل ( من 18 - 59 سنة ) حسب الفئة العمرية								المجموع	توزيع العاطلين عن العمل ( من 18 - 59 سنة ) حسب المستوى التعليمي				إسم المعتمدية		
50-59 سنة	50-54 سنة	45-49 سنة	40-44 سنة	35-39 سنة	30-34 سنة	25-29 سنة	20-24 سنة		غير مصحح به	غير مصحح به	عالي	متشابه		ثانوي	ابتدائي
3	5	15	27	49	143	245	217	57	761	1	163	292	195	110	سيدي بوزيد الغربية
1	6	3	9	16	51	128	145	35	394	0	67	145	136	46	سيدي بوزيد الشرقية
2	4	11	16	20	57	127	186	81	504	0	30	128	158	188	جلمة
2	6	5	12	6	27	40	52	20	170	0	14	41	51	64	سبالة أولاد عسكر
4	5	9	13	19	45	84	104	32	315	0	20	81	88	126	بئر الحفي
3	0	1	2	4	10	42	31	14	107	0	22	39	19	27	سيدي علي بن عون
4	3	7	22	29	58	105	110	29	367	0	32	95	119	121	منزل بوزيان
3	11	22	42	66	123	228	172	35	702	0	93	228	253	128	المخاسي
2	4	7	18	22	24	70	94	23	264	0	18	56	114	76	سوق الجديد
0	3	1	3	11	20	42	80	39	199	0	18	47	100	34	المرزونة
2	0	4	10	19	35	74	76	29	249	0	52	76	77	44	الرقاب
0	0	4	6	12	19	65	68	16	190	1	25	68	70	26	أولاد حفوز
26	47	89	180	273	612	1250	1335	410	4222	2	554	1296	1380	990	المجموع
786	2063	4423	7867	12672	21316	40028	40546	11119	140820	395	21285	48241	50181	20718	مجموع كامل الجمهورية

التعداد العام للسكان والسكنى لسنة 2004 - العدد الثالث: خصائص السكان والمساكن والأسر على مستوى المعتمديات  
الجزء الرابع: إقليم الوسط الغربي

مؤشرات حول خصائص المساكن على مستوى المعتمديات-2004-  
مجموع الواسطين البلدي وغير البلدي

نسبة وجود بيت استحمام %	شبكات الكهرباء و الغاز و الماء و التطهير %				توزيع المساكن حسب استغلالها %				توزيع المساكن حسب عدد الغرف %				عدد المساكن المتواضعة	التوزيع التسمي للمساكن حسب النوع %				العدد الجلي للمساكن	أسم المعتمدية
	نسبة الارتباط بشبكة التطهير	الماء الصالح للشرب	الغاز الطبيعي	الكهرباء	مساكن شاغرة	ممكن ثانوية	مساكن أهلة بالسكان	5 غرف أو أكثر	4 غرف	3 غرف	غرفتان	غرفة واحدة		ممكن متواضع	شقة	فيلا	دار عربي		
22,8	51,0	71,2	1,8	94,0	8,3	2,9	88,8	6,2	22,2	41,4	24,3	5,9	90	0,6	2,0	43,9	53,5	14955	سيدي بوزيد الغربية
4,0	5,3	27,1	1,5	94,7	3,8	10,0	86,3	5,3	17,9	30,6	32,8	13,3	40	0,4	0,0	20,6	78,9	10361	سيدي بوزيد الشرقية
4,6	1,1	37,0	1,1	90,3	3,7	4,1	92,2	6,7	19,0	29,1	30,8	14,4	56	0,8	0,0	14,3	84,9	6665	جلمة
9,9	0,7	26,1	0,7	91,4	5,5	9,9	84,6	7,0	17,9	24,2	35,2	15,6	32	0,7	0,3	21,6	77,4	4424	سبيلة أولاد عسكر
3,9	1,0	28,2	1,4	88,7	9,1	10,6	80,3	5,1	14,9	29,0	36,6	14,4	43	0,5	0,3	15,4	83,8	8208	بئر الحفي
6,4	7,4	35,8	1,2	82,9	6,2	11,7	82,0	7,1	19,8	29,0	35,9	8,1	12	0,2	0,0	12,3	87,5	5628	سيدي علي بن عون
2,5	0,6	26,0	1,0	85,5	3,9	17,8	78,3	2,8	11,1	23,8	45,3	17,0	47	0,8	0,1	8,7	90,4	6120	منزل بوزيان
11,1	42,8	65,2	1,6	88,4	5,5	13,2	81,4	6,1	18,9	32,4	34,5	8,1	12	0,2	0,5	18,0	81,3	5578	المكاسي
0,9	0,5	10,1	0,8	94,6	6,6	5,0	88,4	3,9	16,5	33,3	37,2	9,0	32	0,8	0,0	7,8	91,4	4034	سوق الجديد
5,9	1,1	32,8	0,7	91,5	5,8	7,3	86,8	6,5	21,2	30,8	31,8	9,7	18	0,4	0,6	15,8	83,2	4425	المزونة
4,2	1,0	20,5	1,0	92,6	8,8	6,6	84,5	3,6	15,2	31,6	37,8	11,7	71	0,5	0,1	17,3	82,0	13042	الرقاب
6,1	0,8	49,5	1,6	94,4	9,4	13,2	77,4	5,9	20,9	35,5	28,2	9,6	32	0,6	0,3	33,3	65,9	5864	أولاد حفوز
8,1	12,8	38,2	1,3	91,3	6,7	8,6	84,7	5,4	18,0	32,0	33,5	11,1	485	0,5	0,5	21,6	77,3	89304	المجموع
31,9	53,5	77,7	8,5	95,7	10,4	5,0	84,6	8,9	21,8	37,6	25,6	6,0	20385	0,8	6,9	38,0	54,3	2500830	مجموع كل من الجمهورية

الجزء الرابع: إقليم الوسط الغربي

التعداد العام للسكان و السكنى لسنة 2004 - العدد الثالث: خصائص السكان و المساكن و الأسر على مستوى المعتمديات

## مؤشرات حول خصائص المساكن على مستوى المعتمديات -2004-

جدول 4.43 ب

## الوسط البلدي

نسبة وجود بيت استحمام %	نسبة الارتباط بشبكة التطهير	الماء الصالح للشرب	الغاز الطبيعي	الكهرباء	توزيع المساكن حسب استقلالها %				توزيع المساكن حسب عدد الغرف %				عدد المساكن المتوافقة	توزيع النسبي للمساكن حسب النوع %				العدد الجلي للمساكن	الاسم المعتمدية
					مساكن شاغرة	مسكن ثانوية	مساكن أهلية بالسكان	غرف أكثر	4 غرف	3 غرف	غرفتان	غرفة واحدة		مسكن متواضع	شقة بعمارة	فيلا	دار عربي		
37,8	86,6	96,0	2,2	97,3	9,0	1,6	89,4	7,6	25,6	46,6	17,9	2,4	64	0,7	3,4	61,4	34,4	8785	سيدي بوزيد الغربية
23,7	54,7	91,0	2,1	96,2	7,2	1,8	91,0	7,0	22,7	39,7	23,5	7,0	4	0,5	0,3	68,0	31,2	882	سيدي بوزيد الشرقية
15,9	2,9	94,2	1,8	96,8	11,7	2,4	85,9	4,7	28,2	49,1	16,1	1,9	2	0,2	0,0	54,1	45,7	1196	جلمة
34,5	1,7	88,8	1,7	95,3	14,3	15,2	70,5	13,6	40,9	28,4	14,0	3,1	3	0,4	1,6	72,0	26,0	770	سبالة أولاد عسكر
16,8	1,9	87,5	2,3	96,9	14,3	3,3	82,4	10,8	32,0	39,9	14,3	3,0	6	0,4	1,6	45,6	52,4	1452	بئر الحفي
17,5	22,0	81,5	1,5	91,3	9,4	6,5	84,1	10,2	31,9	33,9	20,0	4,1	3	0,2	0,0	35,9	63,9	1641	سيدي علي بن عون
10,2	0,9	86,5	1,0	94,1	5,2	4,8	90,0	4,9	19,4	32,9	32,5	10,2	8	0,6	0,7	29,5	69,2	1294	منزل بوزيان
20,0	78,8	94,5	1,5	97,4	8,2	1,1	90,8	7,6	26,5	40,2	23,8	1,9	5	0,2	0,9	31,5	67,5	2940	المخاسي
19,9	2,3	80,4	1,0	96,0	10,5	1,6	87,9	9,5	33,0	38,5	15,7	3,3	5	0,4	2,1	41,7	55,8	1222	المرزونة
22,1	2,1	67,3	1,3	93,4	11,5	2,0	86,5	3,9	26,7	42,3	21,8	5,2	16	0,9	0,7	51,9	46,5	1843	الرقاب
25,8	2,8	82,4	3,7	96,9	19,6	2,7	77,8	5,1	24,1	39,9	25,5	5,4	3	0,5	2,4	34,3	62,8	672	أولاد حفوز
26,7	48,3	89,6	1,9	96,1	9,9	2,8	87,4	7,6	27,2	41,8	19,9	3,5	119	0,5	1,9	50,4	47,2	22697	المجموع
43,9	75,6	94,4	11,9	97,8	11,0	5,3	83,7	8,9	23,9	40,2	22,5	3,5	10701	0,6	10,0	47,2	42,3	1725979	مجموع كل الجمهورية

التعداد العام للسكان و السكنى لسنة 2004 - العدد الثالث: خصائص السكان و المساكن و الأسر على مستوى المعتمديات

الجزء الرابع: إقليم الوسط الغربي

## مؤشرات حول خصائص المساكن على مستوى المعتمديات-2004-

الوسط غير البلدي

جول 43.4 ج

نسبة وجود بيت استحمام %	نسبة الارتباط بشبكة التطهير	شبكات الكهرباء و الغاز و الماء و التطهير			توزيع المساكن حسب استقلالها %				توزيع المساكن حسب عدد الغرف %						عدد المساكن المتواضعة	التوزيع النسبي للمساكن حسب النوع %					العدد الجملي للمساكن	إسم المعتمدية
		الماء الصالح للشرب	الغاز الطبيعي	الكهرباء	مساكن مستقلة	مساكن ثانوية	مساكن أهلية بالسكان	كغرف أو أكثر	4 غرف	3 غرف	غرفتان	غرفة واحدة	مساكن مسكن متواضع	شقة		فيلا أو طابق فيلا	دار عربي برج سكني حوش					
1,6	0,5	36,1	1,3	89,3	7,4	4,6	88,0	4,4	17,3	34,2	33,3	10,8	26	0,4	0,0	19,1	80,5	6170	سيدي بوزيد الغربية			
2,1	0,7	21,2	1,4	94,6	3,5	10,7	85,8	5,2	17,5	29,8	33,7	13,9	36	0,4	0,0	16,2	83,4	9479	سيدي بوزيد الشرقية			
2,1	0,8	24,4	0,9	88,9	2,0	4,5	93,6	7,2	17,0	24,7	34,0	17,1	54	1,0	0,0	5,5	93,5	5469	جلمة			
4,6	0,5	12,8	0,5	90,5	3,7	8,8	87,5	5,6	13,1	23,3	39,7	18,2	29	0,8	0,0	11,0	88,2	3654	سبالة أولاد عسكر			
1,3	0,8	15,5	1,2	87,0	8,0	12,2	79,9	3,9	11,4	26,8	41,2	16,7	37	0,6	0,0	8,9	90,5	6756	بئر الحفي			
1,7	1,2	16,4	1,0	79,3	4,9	13,9	81,2	5,8	14,8	27,0	42,6	9,8	9	0,2	0,0	2,4	97,4	3987	سيدي علي بن عون			
0,4	0,6	9,4	0,9	83,1	3,5	21,4	75,1	2,2	8,8	21,3	48,8	18,8	39	0,8	0,0	3,0	96,2	4826	منزل بوزيان			
0,7	1,0	31,3	1,6	78,0	2,4	27,1	70,6	4,4	10,1	23,4	46,9	15,2	7	0,3	0,0	2,4	97,4	2638	المخاسي			
0,9	0,5	10,1	0,8	94,6	6,6	5,0	88,4	3,9	16,5	33,3	37,2	9,0	32	0,8	0,0	7,8	91,4	4034	سوق الجديد			
0,6	0,7	14,9	0,5	89,8	4,0	9,5	86,4	5,4	16,8	27,9	37,7	12,1	13	0,4	0,0	5,9	93,7	3203	المرزونة			
1,3	0,8	12,7	1,0	92,5	8,4	7,4	84,2	3,6	13,3	29,8	40,5	12,8	55	0,5	0,0	11,7	87,8	11199	الرقاب			
3,5	0,5	45,1	1,3	94,0	8,1	14,6	77,3	6,0	20,5	34,9	28,5	10,2	29	0,6	0,0	33,2	66,2	5192	أولاد حفوز			
1,7	0,7	20,5	1,1	89,6	5,6	10,6	83,7	4,7	14,9	28,6	38,1	13,7	366	0,6	0,0	11,8	87,7	66607	المجموع			
5,6	4,7	41,0	1,0	91,0	9,0	4,3	86,7	6,4	16,2	30,5	34,0	12,9	9684	1,3	0,1	17,7	80,9	774851	مجموع كل الجمهورية			

التعداد العام للسكان و السكنى لسنة 2004 - العدد الثالث: خصائص السكان و المساكن و الأسر على مستوى المعتمديات

الجزء الرابع: إقليم الوسط الغربي









مؤشرات حول الهجرة الداخلية بين المعتمديات والهجرة الى الخارج بين سنتي 1999 و2004

جول 6.43

مجموع الجنسين

الهجرة الخارجية					الهجرة الداخلية										اسم المعتمدية	
التوزيع النسبي للمغتربين حسب أسباب الهجرة الخارجية (%)				تدفق الهجرة الخارجية				التوزيع النسبي للقاطنين حسب أسباب الهجرة الداخلية (%)				تدفق الهجرة الداخلية				
سبب آخر	مصاحبة العائلة*	الدراسة	العمل	صافي الهجرة	المغتربون	القاطنون	سبب آخر	المسكن	الدراسة	مصاحبة العائلة*	العمل	صافي الهجرة	المغتربون	القاطنون		
2,3	4,9	17,4	75,4	-229	309	80	2,4	7,1	4,1	60,2	26,1	-3210	6696	3486	سيدي بوزيد الغربية	
0,8	0,8	17,1	81,4	-122	129	7	4,2	7,6	3,3	66,5	18,4	-3202	4281	1079	سيدي بوزيد الشرقية	
0,0	6,1	4,1	89,8	-173	196	23	3,4	4,3	1,8	55,6	35,0	-894	1574	680	جلمة	
1,7	3,4	6,4	88,5	-277	295	18	6,6	7,2	0,9	57,9	27,4	-239	557	318	سبالة أولاد عسكر	
0,7	3,6	2,1	93,6	-260	282	22	9,6	7,1	2,1	54,0	27,3	-363	1144	781	بئر الحفي	
1,9	1,9	10,4	85,8	-102	106	4	10,5	5,1	1,1	57,5	25,8	-440	812	372	سيدي علي بن عون	
5,7	0,0	14,3	80,0	-26	35	9	13,8	4,8	0,4	58,1	22,8	-811	1100	289	منزل بوزيدان	
1,4	1,4	19,7	77,5	-46	71	25	7,8	3,1	8,5	58,0	22,5	-835	1600	765	المكاسبي	
0,0	1,7	8,5	89,8	-58	59	1	13,2	4,7	2,8	50,7	28,6	-567	780	213	سوق الجديد	
0,0	1,2	4,9	93,9	-70	82	12	7,7	2,0	1,1	56,5	32,7	-550	994	444	المرزونة	
1,8	1,2	7,1	89,9	-156	169	13	10,0	2,8	3,2	54,7	29,2	-1434	2730	1296	الرقاب	
0,7	7,2	9,2	82,9	-119	152	33	12,7	4,4	2,0	49,6	31,3	-1513	2017	504	أولاد حفوز	
1,3	3,5	9,2	86,0	-1638	1885	247	6,3	5,6	3,4	58,1	26,6	-14058	24285	10227	المجموع	
1.4	9.3	18.2	71.1	-48297	76783	28486	2.8	12.0	8.1	57.3	19.9	0	710425	710425	مجموع كامل الجمهورية	

(\*) مصاحبة العائلة أو الزواج

## مؤشرات حول الهجرة الداخلية بين المعتمديات والهجرة الى الخارج بين سنتي 1999 و2004

ذكور

جول 6.43 ب

الجزء الرابع: إقليم الوسط الغربي

الهجرة الخارجية					الهجرة الداخلية					اسم المعتمدية					
التوزيع النسبي للمغتربين حسب أسباب الهجرة الخارجية (%)			تدفق الهجرة الخارجية			التوزيع النسبي للقادمين حسب أسباب الهجرة الداخلية (%)			تدفق الهجرة الداخلية						
سبب آخر	مصحبة العائلة *	الدراسة	العمل	صافي الهجرة	المغتربون	القادمون	سبب آخر	المسكن	الدراسة *		مصحبة العائلة	العمل	صافي الهجرة	المغتربون	القادمون
2,3	0,4	18,7	78,6	-212	261	49	3,4	9,7	4,6	43,3	39,0	-1964	3750	1786	سيدي بوزيد الغربية
0,8	0,0	16,1	83,1	-118	124	6	6,4	12,0	4,7	46,2	30,7	-1805	2355	550	سيدي بوزيد الشرقية
0,0	1,1	4,0	94,9	-166	177	11	3,5	7,1	2,4	37,9	49,1	-546	886	340	جلمة
0,7	0,7	6,2	92,4	-268	275	7	6,0	9,9	2,0	41,7	40,4	-135	286	151	سبالة أولاد عسكر
0,0	0,0	2,3	97,7	-251	261	10	11,0	8,8	2,0	38,1	40,1	-231	640	409	بئر الحفي
1,9	1,0	10,7	86,4	-99	103	4	16,8	7,6	1,6	40,5	33,5	-267	452	185	سيدي علي بن عون
5,9	0,0	14,7	79,4	-28	34	6	12,8	8,7	0,7	38,3	39,6	-482	631	149	منزل بوزيان
1,5	0,0	15,4	83,1	-51	65	14	9,5	3,8	12,2	41,9	32,6	-450	892	442	المكاسبي
0,0	0,0	9,1	90,9	-54	55	1	16,0	6,4	1,6	32,0	44,0	-286	411	125	سوق الجديد
0,0	1,3	5,0	93,8	-71	80	9	10,2	3,7	1,9	35,2	49,1	-394	610	216	المرزونة
1,2	0,0	7,3	91,5	-155	165	10	13,8	3,6	3,3	38,8	40,4	-803	1491	688	الرقاب
0,8	0,8	9,9	88,6	-112	131	19	13,7	6,3	3,0	33,6	43,5	-739	1010	271	أولاد حفوز
1,0	0,5	9,2	89,4	-1585	1731	146	8,0	7,9	4,2	40,8	39,2	-8102	13414	5312	المجموع
4,2	2,5	14,1	79,2	-49011	64982	15971	3,1	17,5	9,7	41,1	28,6	0	367479	367479	مجموع كامل الجمهورية

(\*) مصاحبة العائلة أو الزواج

## مؤشرات حول الهجرة الداخلية بين المعتمديات والهجرة الى الخارج بين سنتي 1999 و2004

جول 6.43 ج

أنث

الهجرة الخارجية					الهجرة الداخلية					إسم المعتمدية				
التوزيع النسبي للهجرة حسب أسباب الهجرة الخارجية (%)			تدفق الهجرة الخارجية			التوزيع النسبي للهجرة الداخلية (%)			تدفق الهجرة الداخلية					
سبب آخر	مصحبة العائلة *	الرئاسة	العمل	صافي الهجرة	المغتادرون	القائمون	سبب آخر	المسكن	الدراسة	مصحبة العائلة *	العمل	صافي الهجرة	المغتادرون	القائمون
2,1	29,2	10,4	58,3	-17	48	31	1,5	4,4	3,7	77,9	12,6	-1246	2946	1700
0,0	20,0	40,0	40,0	-4	5	1	1,9	3,0	1,9	87,7	5,5	-1397	1926	529
0,0	52,6	5,3	42,1	-7	19	12	3,2	1,5	1,2	73,2	20,9	-348	688	340
15,0	40,0	10,0	35,0	-9	20	11	7,2	4,8	0,0	72,5	15,6	-104	271	167
10,0	50,0	0,0	40,0	-9	21	12	8,1	5,1	2,2	71,5	13,2	-132	504	372
0,0	33,3	0,0	66,7	-3	3	0	4,3	2,7	0,5	74,3	18,2	-173	360	187
0,0	0,0	0,0	100,0	2	1	3	15,0	0,7	0,0	79,3	5,0	-329	469	140
0,0	16,7	66,7	16,7	5	6	11	5,6	2,2	3,4	80,2	8,7	-385	708	323
0,0	25,0	0,0	75,0	-4	4	0	9,1	2,3	4,6	77,3	6,8	-281	369	88
0,0	0,0	0,0	100,0	1	2	3	5,3	0,4	0,4	76,8	17,1	-156	384	228
25,0	50,0	0,0	25,0	-1	4	3	5,8	1,8	3,1	72,7	16,6	-631	1239	608
0,0	47,6	4,8	47,6	-7	21	14	11,6	2,2	0,9	68,2	17,2	-774	1007	233
4,6	37,9	9,8	47,7	-53	154	101	4,4	3,1	2,5	76,9	13,1	-5956	10871	4915
16,2	36,3	20,3	27,2	570	11945	12515	2,4	6,1	6,3	74,7	10,5	0	342946	342946
مجموع كامل الجمهورية														

(\*) مصاحبة العائلة أو الزواج



# خرائط مجالية على مستوى إقليم الوسط الغربي





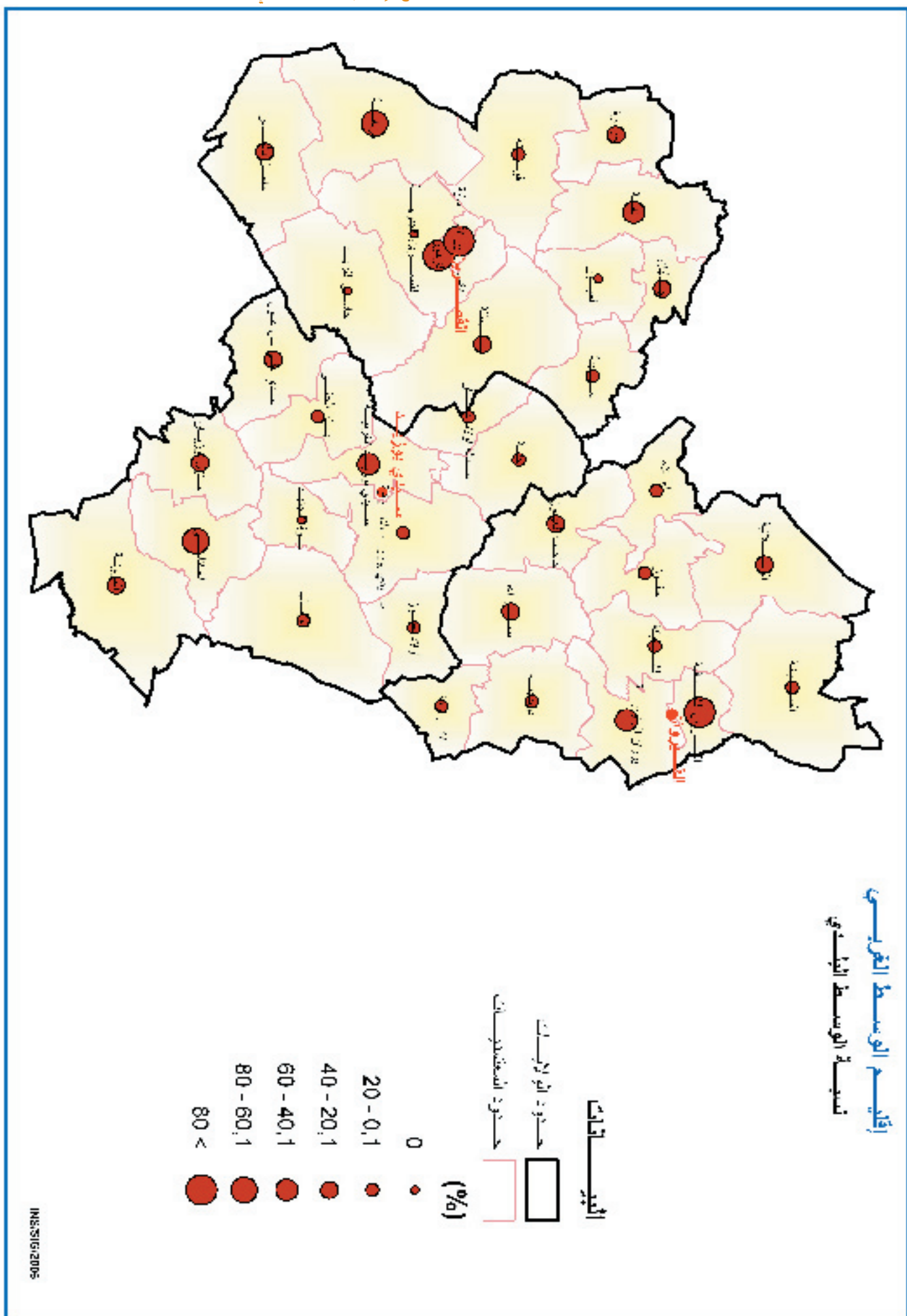

## إقليم الوسط الغربي نسبة الأمية

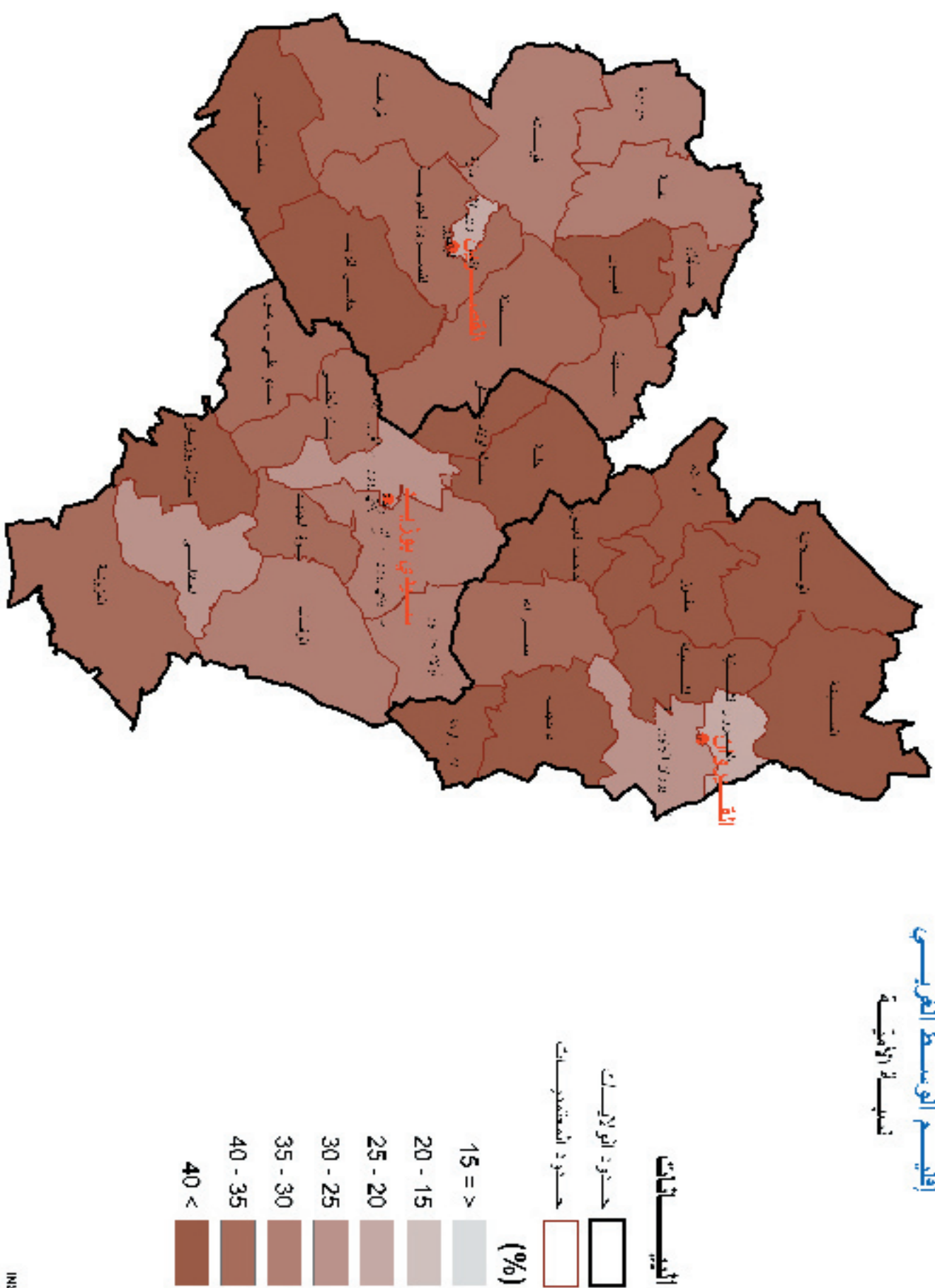

## إقليم الوسط الغربي نسبة البطالة

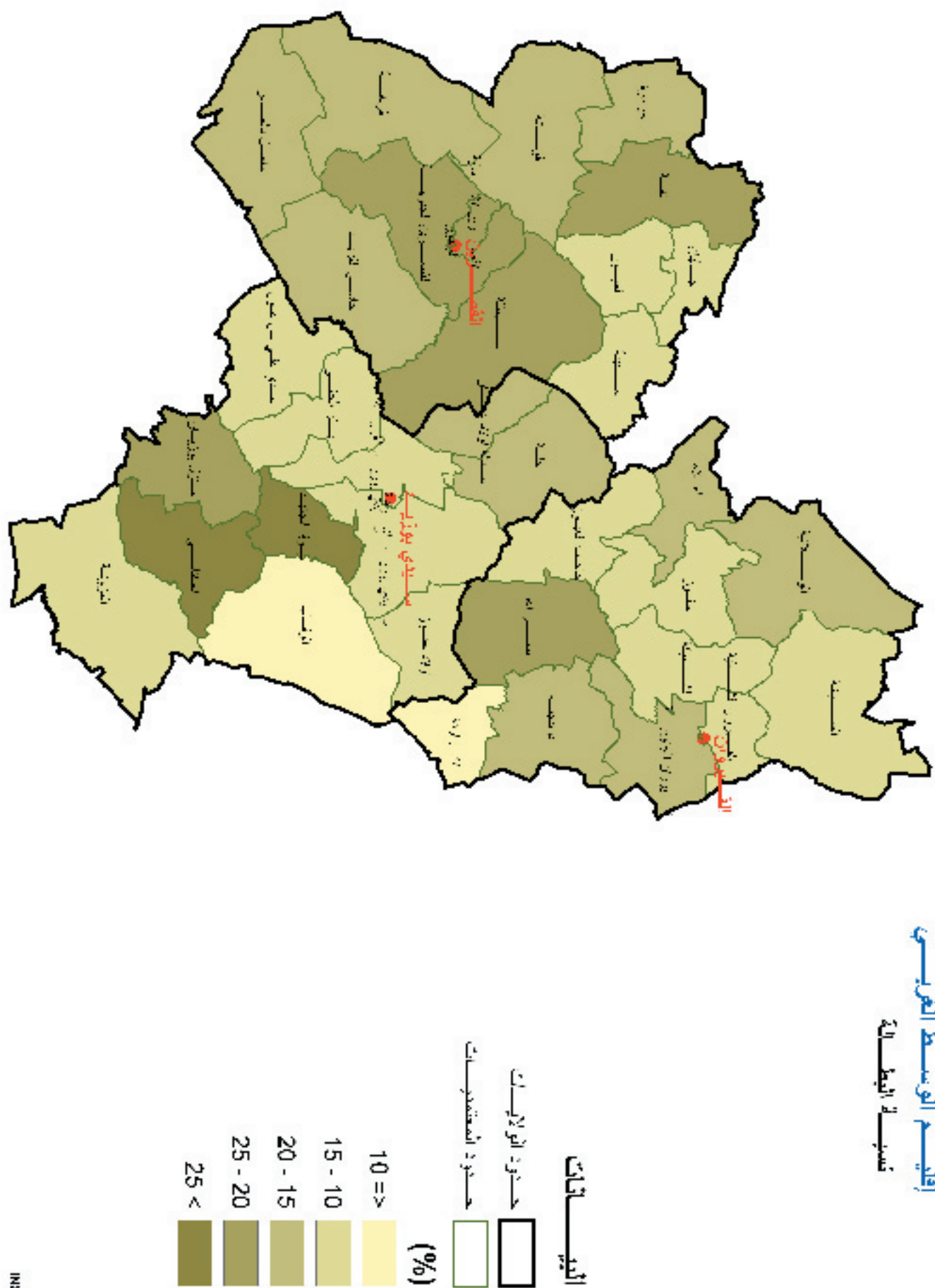

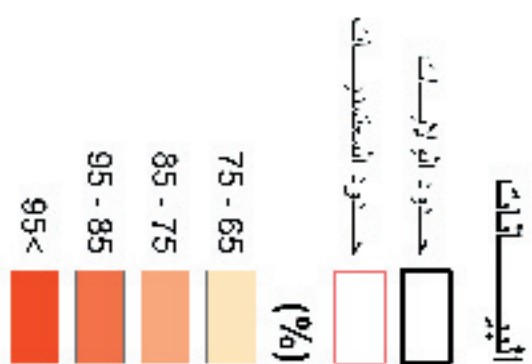
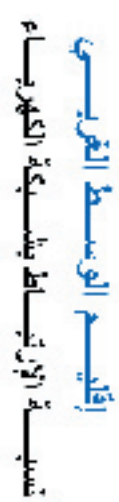



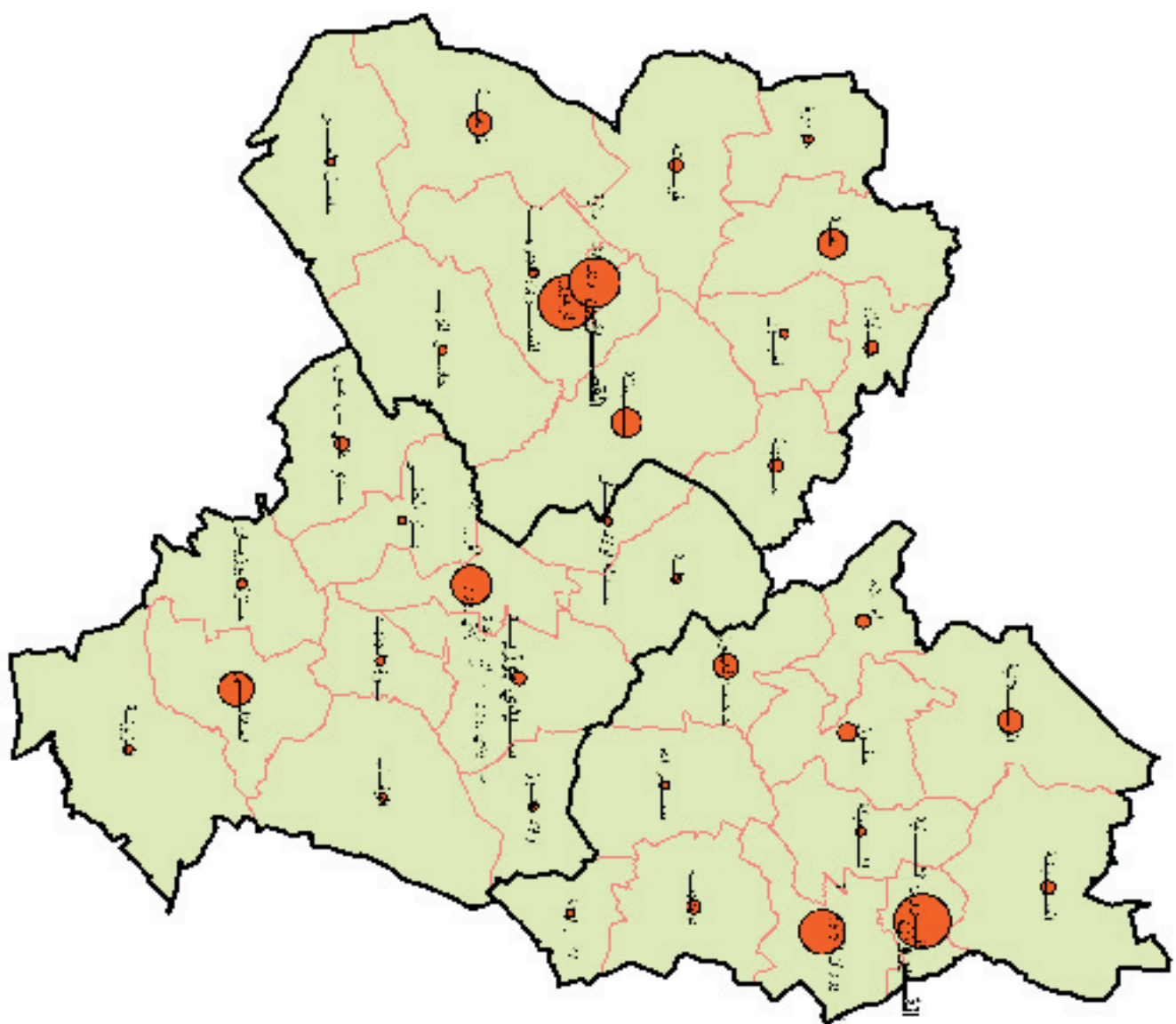

إقليم الوسط الغربي  
نسبة الإرتباط بشبكة التطهير  
بالوسط البلدي

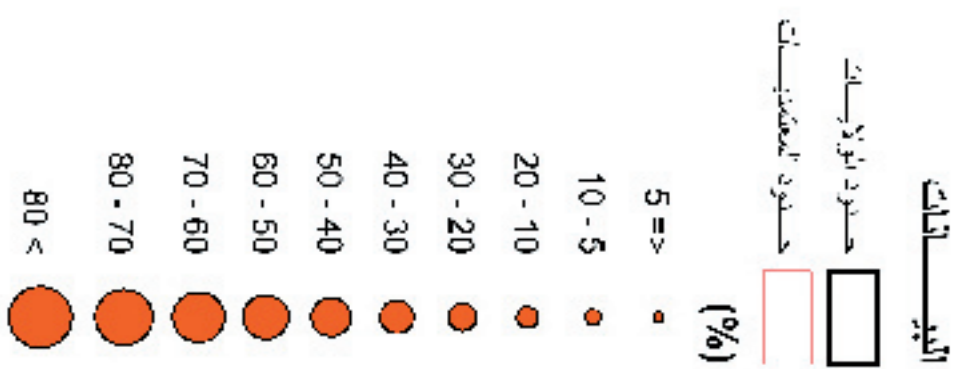

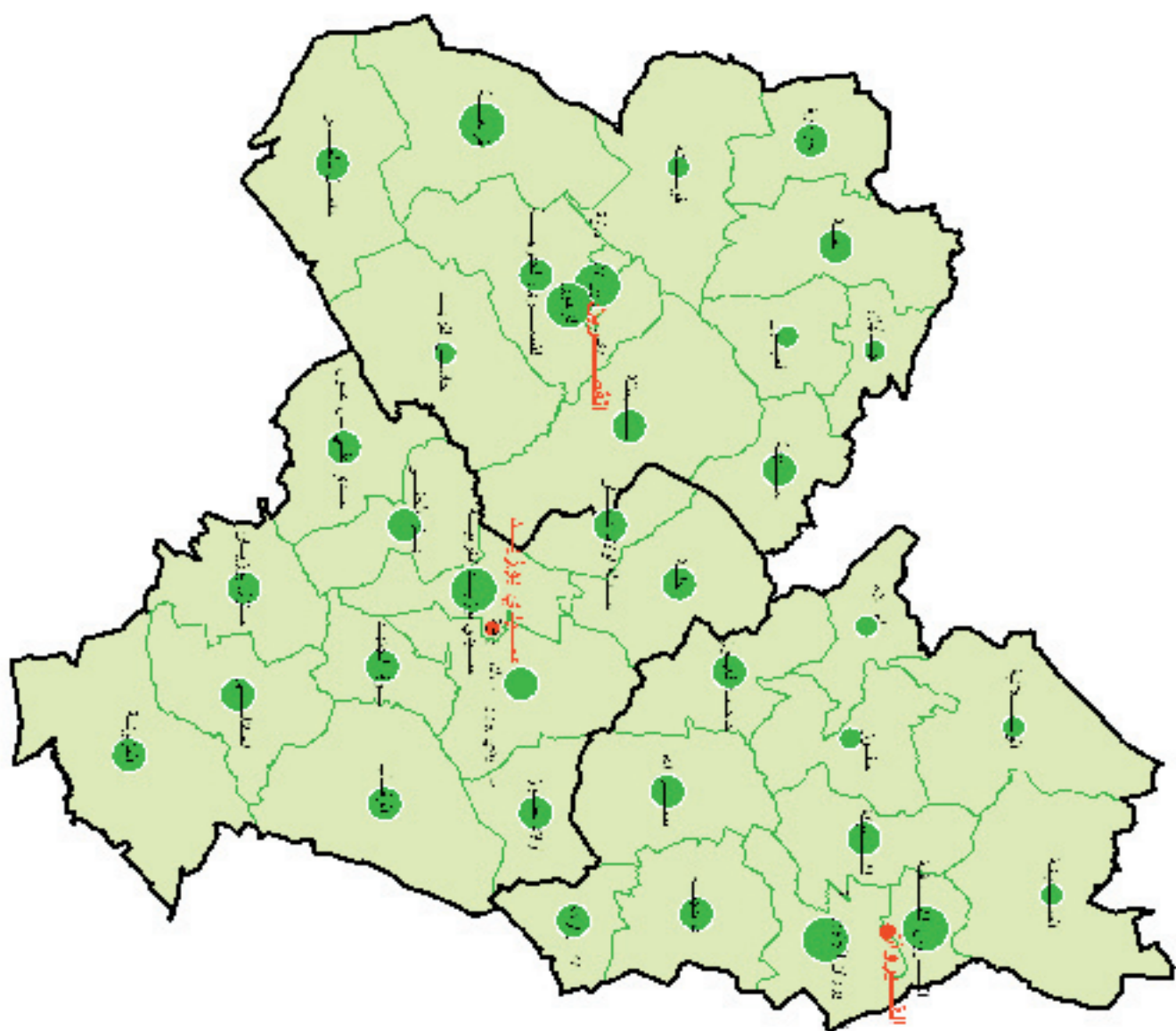

MAY 16, 2005

## إقليم الوسط الغربي نسبة إملاك فلاحة

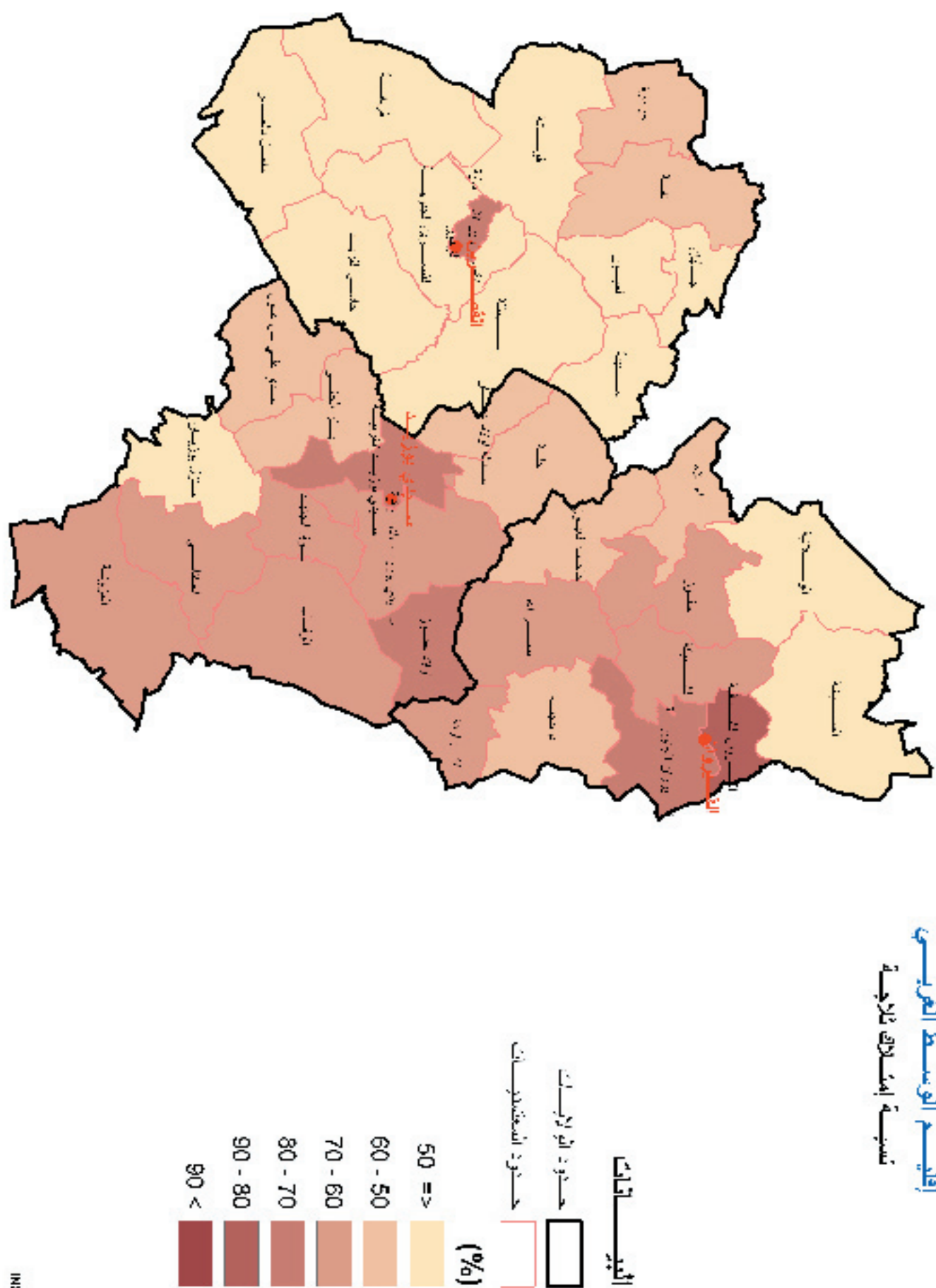

INSEE, 2005

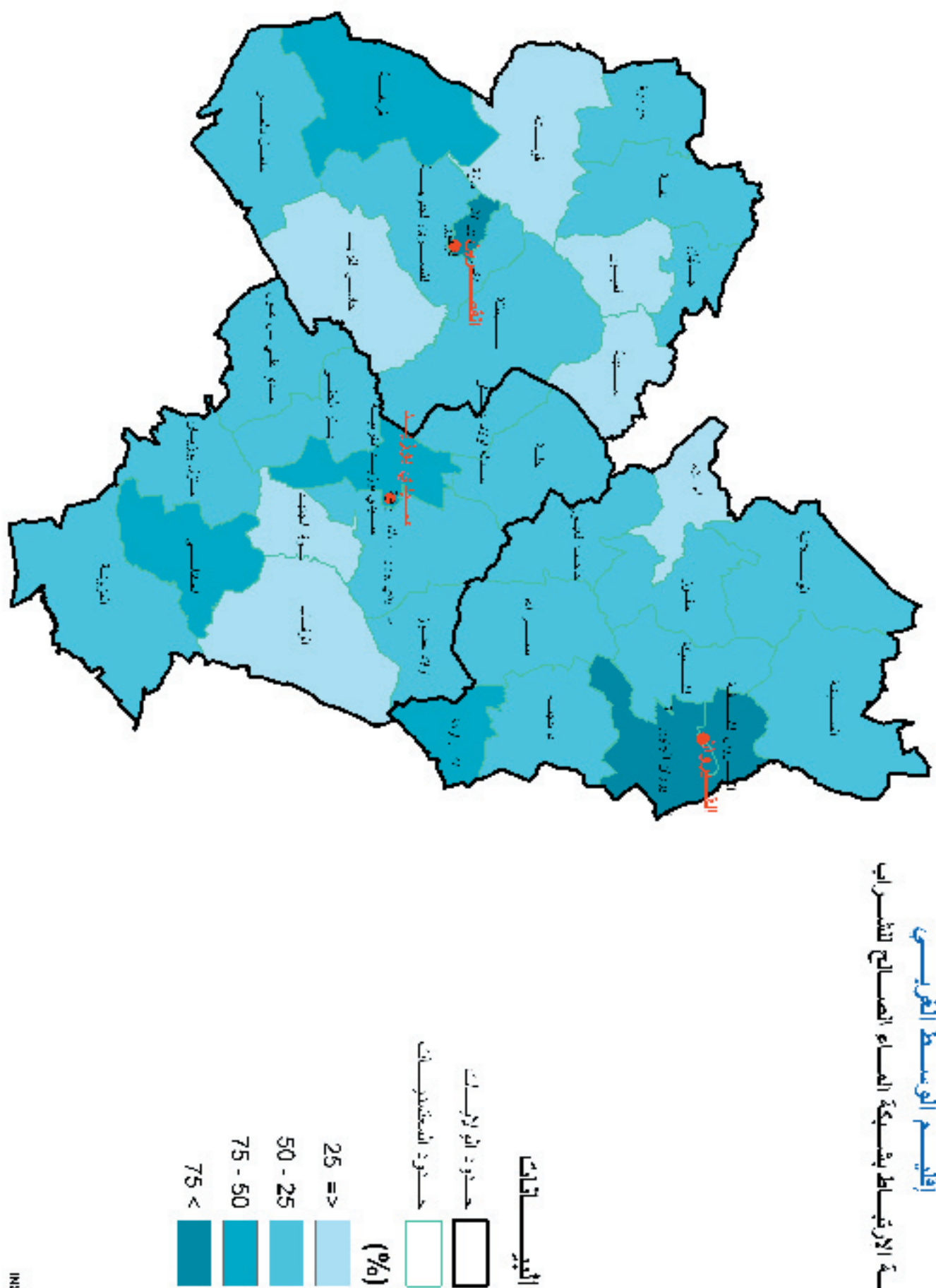





ردمد ISSN 1737 - 5290

ردمك ISBN 9973-853-19-9

الإعداد: المعهد الوطني للإحصاء

70 نهج الشام ص.ب 265 توزيع خاص تونس

الهاتف : 71 891 002 (216) الفاكس : 71 792 559 (216)

البريد الإلكتروني : [INS@mdci.gov.tn](mailto:INS@mdci.gov.tn) الموقع على شبكة الأنترنت : [www.INS.Nat.tn](http://www.INS.Nat.tn)

التصميم : T.H.COM : الهاتف: 71 232 111

الطباعة : دلتا للطباعة - الهاتف : 71 409 500