

الجمهورية التونسية  
وزارة التنمية والتعاون الدولي

# التعداد العام للسكان والسكنى لسنة 2004

العدد الثالث : خصائص السكان و المساكن والأسر  
على مستوى المعتمديات

الجزء الأول: إقليم الشمال الشرقي

المعهد الوطني للإحصاء

ماي 2006

المعهد الوطني للإحصاء - تونس 2005  
جميع الحقوق محفوظة  
يسمح إقتباس محتوى هذه النشرة لهدف غير تجاري شريطة ذكر المصدر

## الفهرس

### توطئة

#### ولايات الشمال الشرقي

الصفحة

- الجدول 1.1 أ - ب - ج: مؤشرات عن الخصائص الديموغرافية للسكان على مستوى ولايات الشمال الشرقي ..... 1
- الجدول 2.1 أ - ب - ج: مؤشرات عن الخصائص التربوية للسكان على مستوى ولايات الشمال الشرقي ..... 3
- الجدول 3.1 أ - ب - ج: مؤشرات عن الخصائص الاقتصادية للسكان على مستوى ولايات الشمال الشرقي ..... 5
- الجدول 1.3.1 د - هـ - و: مؤشرات حول العاطلين عن العمل من الفئة العمرية "18-59 سنة" على مستوى ولايات الشمال الشرقي ..... 7
- الجدول 4.1 أ - ب - ج: مؤشرات عن خصائص المساكن على مستوى ولايات الشمال الشرقي ..... 9
- الجدول 5.1 أ - ب - ج: مؤشرات عن خصائص الأسر وظروف عيشها على مستوى ولايات الشمال الشرقي ..... 11
- الجدول 6.1 أ - ب - ج: مؤشرات عن خصائص الهجرة الداخلية بين المعتمديات والهجرة إلى الخارج على مستوى ..... 13

#### ولايات الشمال الشرقي

##### ولاية تونس

- الجدول 1.11 أ - ب - ج: مؤشرات عن الخصائص الديموغرافية للسكان على مستوى المعتمديات حسب الجنس ..... 17
- الجدول 2.11 أ - ب - ج: مؤشرات عن الخصائص التربوية للسكان على مستوى المعتمديات حسب الجنس ..... 20
- الجدول 3.11 أ - ب - ج: مؤشرات عن الخصائص الاقتصادية للسكان على مستوى المعتمديات حسب الجنس ..... 23
- الجدول 3.11 د - هـ - و: مؤشرات حول العاطلين عن العمل من الفئة العمرية "18-59 سنة" على مستوى المعتمديات ..... 26
- الجدول 4.11 أ - ب - ج: مؤشرات عن خصائص المساكن على مستوى المعتمديات حسب الوسط ..... 29
- الجدول 5.11 أ - ب - ج: مؤشرات عن خصائص الأسر وظروف عيشها على مستوى المعتمديات حسب الوسط ..... 30
- الجدول 6.11 أ - ب - ج: مؤشرات عن الهجرة الداخلية بين المعتمديات والهجرة إلى الخارج حسب الجنس ..... 31

##### ولاية أريانة

- الجدول 1.12 أ - ب - ج: مؤشرات عن الخصائص الديموغرافية للسكان على مستوى المعتمديات حسب الجنس ..... 37
- الجدول 2.12 أ - ب - ج: مؤشرات عن الخصائص التربوية للسكان على مستوى المعتمديات حسب الجنس ..... 39
- الجدول 3.12 أ - ب - ج: مؤشرات عن الخصائص الاقتصادية للسكان على مستوى المعتمديات حسب الجنس ..... 41
- الجدول 3.12 د - هـ - و: مؤشرات حول العاطلين عن العمل من الفئة العمرية "18-59 سنة" على مستوى المعتمديات ..... 43
- الجدول 4.12 أ - ب - ج: مؤشرات عن خصائص المساكن على مستوى المعتمديات حسب الوسط ..... 45
- الجدول 5.12 أ - ب - ج: مؤشرات عن خصائص الأسر وظروف عيشها على مستوى المعتمديات حسب الوسط ..... 47
- الجدول 6.12 أ - ب - ج: مؤشرات عن الهجرة الداخلية بين المعتمديات والهجرة إلى الخارج حسب الجنس ..... 49

##### ولاية بن عروس

- الجدول 1.13 أ - ب - ج: مؤشرات عن الخصائص الديموغرافية للسكان على مستوى المعتمديات حسب الجنس ..... 53
- الجدول 2.13 أ - ب - ج: مؤشرات عن الخصائص التربوية للسكان على مستوى المعتمديات حسب الجنس ..... 56
- الجدول 3.13 أ - ب - ج: مؤشرات عن الخصائص الاقتصادية للسكان على مستوى المعتمديات حسب الجنس ..... 59
- الجدول 3.13 د - هـ - و: مؤشرات حول العاطلين عن العمل من الفئة العمرية "18-59 سنة" على مستوى المعتمديات ..... 62
- الجدول 4.13 أ - ب - ج: مؤشرات عن خصائص المساكن على مستوى المعتمديات حسب الوسط ..... 65

- الجدول 5.13 أ - ب- ج : مؤشرات عن خصائص الأسر وظروف عيشها على مستوى المعتمديات حسب الوسط ..... 67
- الجدول 6.13 أ - ب- ج : مؤشرات عن الهجرة الداخلية بين المعتمديات والهجرة إلى الخارج حسب الجنس ..... 69

### ولاية منوبة

- الجدول 1.14 أ - ب- ج : مؤشرات عن الخصائص الديموغرافية للسكان على مستوى المعتمديات حسب الجنس ..... 75
- الجدول 2.14 أ - ب- ج : مؤشرات عن الخصائص التربوية للسكان على مستوى المعتمديات حسب الجنس ..... 77
- الجدول 3.14 أ - ب- ج : مؤشرات عن الخصائص الاقتصادية للسكان على مستوى المعتمديات حسب الجنس ..... 79
- الجدول 3.14 - د- هـ- و : مؤشرات حول العاطلين عن العمل من الفئة العمرية "18-59 سنة" على مستوى المعتمديات ..... 81
- الجدول 4.14 أ - ب- ج : مؤشرات عن خصائص المساكن على مستوى المعتمديات حسب الوسط ..... 83
- الجدول 5.14 أ - ب- ج : مؤشرات عن خصائص الأسر وظروف عيشها على مستوى المعتمديات حسب الوسط ..... 85
- الجدول 6.14 أ - ب- ج : مؤشرات عن الهجرة الداخلية بين المعتمديات والهجرة إلى الخارج حسب الجنس ..... 87

### ولاية نابل

- الجدول 1.15 أ - ب- ج : مؤشرات عن الخصائص الديموغرافية للسكان على مستوى المعتمديات حسب الجنس ..... 91
- الجدول 2.15 أ - ب- ج : مؤشرات عن الخصائص التربوية للسكان على مستوى المعتمديات حسب الجنس ..... 94
- الجدول 3.15 أ - ب- ج : مؤشرات عن الخصائص الاقتصادية للسكان على مستوى المعتمديات حسب الجنس ..... 97
- الجدول 3.15 - د- هـ- و : مؤشرات حول العاطلين عن العمل من الفئة العمرية "18-59 سنة" على مستوى المعتمديات ..... 100
- الجدول 4.15 أ - ب- ج : مؤشرات عن خصائص المساكن على مستوى المعتمديات حسب الوسط ..... 103
- الجدول 5.15 أ - ب- ج : مؤشرات عن خصائص الأسر وظروف عيشها على مستوى المعتمديات حسب الوسط ..... 106
- الجدول 6.15 أ - ب- ج : مؤشرات عن الهجرة الداخلية بين المعتمديات والهجرة إلى الخارج حسب الجنس ..... 109

### ولاية زغوان

- الجدول 1.16 أ - ب- ج : مؤشرات عن الخصائص الديموغرافية للسكان على مستوى المعتمديات حسب الجنس ..... 115
- الجدول 2.16 أ - ب- ج : مؤشرات عن الخصائص التربوية للسكان على مستوى المعتمديات حسب الجنس ..... 117
- الجدول 3.16 أ - ب- ج : مؤشرات عن الخصائص الاقتصادية للسكان على مستوى المعتمديات حسب الجنس ..... 119
- الجدول 3.16 - د- هـ- و : مؤشرات حول العاطلين عن العمل من الفئة العمرية "18-59 سنة" على مستوى المعتمديات ..... 121
- الجدول 4.16 أ - ب- ج : مؤشرات عن خصائص المساكن على مستوى المعتمديات حسب الوسط ..... 123
- الجدول 5.16 أ - ب- ج : مؤشرات عن خصائص الأسر وظروف عيشها على مستوى المعتمديات حسب الوسط ..... 125
- الجدول 6.16 أ - ب- ج : مؤشرات عن الهجرة الداخلية بين المعتمديات والهجرة إلى الخارج حسب الجنس ..... 127

### ولاية بنزرت

- الجدول 1.17 أ - ب- ج : مؤشرات عن الخصائص الديموغرافية للسكان على مستوى المعتمديات حسب الجنس ..... 131
- الجدول 2.17 أ - ب- ج : مؤشرات عن الخصائص التربوية للسكان على مستوى المعتمديات حسب الجنس ..... 134
- الجدول 3.17 أ - ب- ج : مؤشرات عن الخصائص الاقتصادية للسكان على مستوى المعتمديات حسب الجنس ..... 137
- الجدول 3.17 - د- هـ- و : مؤشرات حول العاطلين عن العمل من الفئة العمرية "18-59 سنة" على مستوى المعتمديات ..... 140
- الجدول 4.17 أ - ب- ج : مؤشرات عن خصائص المساكن على مستوى المعتمديات حسب الوسط ..... 143
- الجدول 5.17 أ - ب- ج : مؤشرات عن خصائص الأسر وظروف عيشها على مستوى المعتمديات حسب الوسط ..... 146
- الجدول 6.17 أ - ب- ج : مؤشرات عن الهجرة الداخلية بين المعتمديات والهجرة إلى الخارج حسب الجنس ..... 149

## خرائط مجالية

155	..... نسبة الوسط البلدي
156	..... نسبة الأمية
157	..... نسبة البطالة
158	..... نسبة الارتباط بشبكة الكهرباء
159	..... نسبة الارتباط بشبكة التطهير
160	..... نسبة الارتباط بشبكة الماء الصالح للشرب
161	..... نسبة إمتلاك هوائي
162	..... نسبة إمتلاك ثلاجة
163	..... صافي الهجرة / عدد السكان

## توطئة

شرع المعهد الوطني للإحصاء في إنجاز الأعمال المتعلقة بإستخراج نتائج التعداد العام للسكان والسكنى لسنة 2004. وتمّ في مرحلة أولى إعداد نتائج جملية حول توزّع السكان والأسر والمساكن حسب الوحدات الإدارية. وتمّ كذلك في مرحلة ثانية إستغلال عينة متكونة من قرابة خمس إستمارات التعداد (22,5%) لإستخراج الخصائص الديموغرافية والتربوية والإقتصادية للسكان وكذلك خصائص المساكن وظروف عيش الأسر. وتتمثل المرحلة الثالثة في الإستغلال الشامل لإستمارات التعداد.

وتتضمّن هذه الوثيقة الإقليمية أهمّ المؤشّرات والنتائج المستخرجة على مستوى المعتمديات بولايات الشمال الشرقي على النحو التالي:

- النتائج على مستوى ولايات إقليم الشمال الشرقي كلّ
- النتائج على مستوى معتمديات ولاية تونس
- النتائج على مستوى معتمديات ولاية أريانة
- النتائج على مستوى معتمديات ولاية بن عروس
- النتائج على مستوى معتمديات ولاية منوبة
- النتائج على مستوى معتمديات ولاية نابل
- النتائج على مستوى معتمديات ولاية زغوان
- النتائج على مستوى معتمديات ولاية بنزرت

وتتعلّق هذه المؤشّرات بأهمّ الخصائص الديموغرافية والتربوية والإقتصادية للسكان حسب الجنس وخصائص المساكن وظروف عيش الأسر حسب الوسط وأهمّ الخصائص المتعلقة بالهجرة الداخلية بين المعتمديات والهجرة إلى الخارج وهي مفصّلة على النحو التالي:

**مؤشّرات عن الخصائص الديموغرافية للسكان :** وتتعلّق هذه المؤشّرات بالعدد الجملي للسكان ونسبة السكان بالوسط البلدي والهيكلية العمرية للسكان وعدد السكان من الفئة العمرية "15 سنة فما فوق" والتوزّع النسبي لسكان هذه الفئة حسب الحالة المدنية .

**مؤشّرات عن الخصائص التربوية للسكان :** وتتعلّق هذه المؤشّرات بنسبة التمدّرس للفئة العمرية "6 – 14 سنة" ونسبة التمدّرس بمؤسّسات التعليم العالي للفئة العمرية "19-24 سنة" وعدد السكان من الفئة العمرية "10 سنوات فما فوق" والتوزّع النسبي لهذه الفئة العمرية حسب المستوى التعليمي وعدد الأميين ونسبة الأمية من نفس الفئة العمرية و توزيع هؤلاء العاطلين حسب المستوى التعليمي و حسب الفئة العمرية.

**مؤشّرات عن الخصائص الإقتصادية للسكان :** وتتعلّق هذه المؤشّرات بعدد الناشطين من الفئة العمرية "15 سنة فما فوق" ونسبة النشاط وعدد المشتغلين من الفئة العمرية "15 سنة فما فوق" وتوزّع هذه الفئة حسب قطاع النشاط الإقتصادي وكذلك عدد المشتغلين من الفئة العمرية "18-59 سنة" وعدد العاطلين عن العمل ونسبة البطالة من نفس الفئة العمرية.

**مؤشرات عن المساكن وظروف السكن :** وتتعلق هذه المؤشرات بالعدد الجملي للمساكن والتوزيع النسبي للمساكن حسب النوع وعدد المساكن المتواضعة وكذلك التوزيع النسبي للمساكن حسب عدد الغرف وحسب إستغلالها (أهلة بالسكان، ثانوية، شاغرة) ونسبة ربط المساكن بشبكة الكهرباء وبشبكة الغاز الطبيعي وبشبكة الماء الصالح للشرب وبشبكة التطهير وكذلك نسبة المساكن التي تحتوي على بيت إستحمام مجهز.

**مؤشرات عن الأسر وظروف عيشها :** وتخص هذه المؤشرات عدد الأسر ومتوسط حجم الأسرة ونسبة تزود الأسر بماء السبالة وبالماء من مورد عمومي أو عن طريق جمعية مائية ونسبة تزود الأسر بالتيار الكهربائي ونسبة استعمال الغاز للطبخ ونسبة إمتلاك سيارة ونسبة إمتلاك الأسر للتجهيزات المنزلية التالية: راديو ومسجلة، جهاز تلفزة، هوائي، ثلاجة، آلة طبخ بالفرن، آلة غسل الثياب، مكيف هواء وكذلك نسبة إمتلاك الأسر لوسائل الإتصال التالية: الهاتف القار، الهاتف الجوال، الحاسوب.

**مؤشرات عن الهجرة الداخلية والخارجية :** وتهم هذه المؤشرات عدد القادمين وعدد المغادرين من معتمدية إلى أخرى والتوزيع النسبي لأسباب الهجرة. كما تضم هذه المؤشرات عدد القادمين وعدد المغادرين من وإلى الخارج والتوزيع النسبي لأسباب المغادرة.

وفي نهاية هذه النشرة وقع إضافة ملحق يتعلق ببعض الخرائط المجالية لبيان توزيع بعض المؤشرات المتعلقة بمختلف هذه المحاور على مستوى المعتمديات

# مؤشرات على مستوى ولايات إقليم الشمال الشرقي





## مؤشرات حول الخصائص الديموغرافية للسكان على مستوى ولايات الشمال الشرقي - 2004 -

## مجموع الجنسين

جدول 1.1.أ

توزيع السكان حسب الحالة المدنية(%)				عدد السكان من الفئة العمرية 15 سنة فما فوق	التوزيع النسبي للسكان حسب الفئة العمرية (%)										نسبة الوسط البلدي	العدد الجملي للسكان	اسم المحافظة
مطلق	أرمل	متزوج	أعزب		60 سنة فما فوق	59-50 سنة	49-40 سنة	39-30 سنة	29-20 سنة	19-15 سنة	14-10 سنة	9-5 سنوات	4-0 سنوات				
1.8	5.6	49.8	42.8	769983	10.0	8.9	14.1	16.4	19.9	8.9	7.9	6.9	7.0	100.0	983861	تونس	
1.1	3.7	54.4	40.9	317938	7.1	8.4	13.6	16.2	20.3	9.7	8.7	7.7	8.3	90.8	422246	ريانة	
1.2	4.2	54.2	40.5	380427	7.5	8.3	14.9	16.4	18.6	9.6	8.9	7.9	8.0	90.3	505773	بن عروس	
0.8	4.3	51.0	43.9	254222	8.2	8.0	13.5	15.2	20.4	10.4	9.0	7.7	7.6	74.0	335912	منوبة	
1.4	4.7	51.8	42.1	1722570	8.6	8.6	14.1	16.2	19.7	9.4	8.4	7.4	7.5	92.2	2247792	إقليم تونس	
0.8	4.9	54.4	40.0	516219	9.5	7.7	12.5	15.7	18.7	10.3	9.3	8.2	8.2	65.9	693890	نابل	
0.6	4.5	52.1	42.8	117488	9.8	7.0	11.6	14.6	19.2	10.9	10.1	8.5	8.4	37.5	160963	زغوان	
0.7	5.2	53.3	40.8	392443	9.8	8.3	12.5	14.9	18.9	10.4	9.2	8.2	7.7	60.9	524128	بنزرت	
0.7	5.0	53.7	40.6	1026150	9.6	7.9	12.4	15.3	18.8	10.4	9.4	8.2	8.0	60.7	1378981	بقية الشمال الشرقي	
1.1	4.8	52.5	41.5	2748720	9.0	8.3	13.5	15.8	19.4	9.8	8.8	7.7	7.7	80.2	3626773	المجموع	
1.0	4.8	52.0	42.2	7263036	9.5	7.4	12.2	14.6	18.8	10.7	10.0	8.6	8.2	64.9	9910872	مجموع كامل الجمهورية	

## مؤشرات حول الخصائص الديموغرافية للسكان على مستوى ولايات الشمال الشرقي - 2004 -

## ذكور

جدول 1.1.ب

توزيع السكان حسب الحالة المدنية(%)				عدد السكان من الفئة العمرية 15 سنة فما فوق	التوزيع النسبي للسكان حسب الفئة العمرية (%)										نسبة الوسط البلدي	العدد الجملي للسكان	اسم الولاية
مطلق	أرمل	متزوج	أعزب		60 سنة فما فوق	59-50 سنة	49-40 سنة	39-30 سنة	29-20 سنة	19-15 سنة	14-10 سنة	9-5 سنوات	4-0 سنوات				
1.0	1.2	49.6	48.2	387620	9.6	8.8	14.2	16.4	20.2	8.9	7.9	7.0	7.1	100.0	496922	تونس	
0.5	0.8	53.2	45.5	162964	7.5	8.7	13.6	15.7	20.1	9.6	8.7	7.7	8.4	90.7	216693	أريانة	
0.6	0.9	53.7	44.8	192814	7.4	8.8	15.1	15.7	18.3	9.6	9.0	7.9	8.2	90.3	257403	بن عروس	
0.4	1.0	50.2	48.4	129239	8.5	8.1	13.4	14.8	20.3	10.5	9.1	7.7	7.6	74.0	171033	منوبة	
0.7	1.1	51.3	46.9	872637	8.5	8.7	14.2	15.8	19.8	9.4	8.5	7.5	7.7	92.2	1142051	إقليم تونس	
0.4	0.9	53.4	45.3	262486	9.3	7.7	12.7	15.3	18.7	10.4	9.4	8.3	8.3	66.3	354166	نابل	
0.4	1.2	52.1	46.3	58019	9.9	7.0	11.6	14.0	18.6	11.1	10.3	8.8	8.7	37.7	80354	زغوان	
0.4	1.2	52.5	45.9	197481	9.7	8.3	12.7	14.5	18.8	10.5	9.3	8.3	7.9	60.8	265069	بنزرت	
0.4	1.1	52.9	45.6	517986	9.6	7.8	12.6	14.9	18.7	10.5	9.4	8.4	8.2	60.9	699589	بقية الشمال الشرقي	
0.6	1.1	51.9	46.5	1390623	8.9	8.4	13.6	15.5	19.4	9.8	8.9	7.8	7.8	80.3	1841640	المجموع	
0.5	1.0	51.8	46.6	3603340	9.6	7.3	12.2	14.1	18.5	10.9	10.3	8.8	8.4	65.3	4965435	مجموع كامل الجمهورية	

التعداد العام للسكان و السكنى لسنة 2004 - العدد الثالث: خصائص السكان والمساكن و الأسر على مستوى المعتمديات  
الجزء الأول: إقليم الشمال الشرقي

مؤشرات حول الخصائص الديموغرافية للسكان على مستوى ولايات الشمال الشرقي - 2004 - إنشاث

إقليم الشمالية الشرقية (تابع)	نسبة الوسط البلدي	العند الجملي للسكان	إسم الولاية	التوزيع النسبي للسكان حسب الفئة العمرية (%)										توزيع السكان حسب الحالة المدنية (%)			
				4-0 سنوات	5-9 سنوات	10-14 سنة	15-19 سنة	20-29 سنة	30-39 سنة	40-49 سنة	50-59 سنة	60 سنة فما فوق	عدد السكان من الفئة العمرية 15 سنة فما فوق	أعزب	متزوج	أرمل	مطلق
تونس	100.0	486939	تونس	6.8	6.9	7.8	8.9	19.6	16.5	14.1	9.1	10.4	382363	37.5	50.0	10.0	2.6
أريانة	90.9	205553	أريانة	8.2	7.8	7.8	8.7	20.5	16.6	13.6	8.1	6.8	154974	36.0	55.6	6.8	1.6
بن عروس	90.3	248370	بن عروس	7.8	7.8	8.8	9.6	18.9	17.1	14.5	7.9	7.5	187613	36.1	54.6	7.6	1.8
مقربة	74.0	164879	مقربة	7.6	7.7	7.7	8.9	20.4	15.6	13.7	7.9	8.0	124983	39.3	51.9	7.7	1.2
إقليم تونس	92.3	1105741	إقليم تونس	7.4	7.4	8.4	9.4	19.7	16.5	14.0	8.5	8.7	849933	37.1	52.3	8.5	2.0
نايل	65.5	339724	نايل	8.1	8.0	9.2	10.2	18.7	16.1	12.4	7.8	9.6	253733	34.5	55.5	8.9	1.1
زغوان	37.4	80609	زغوان	8.1	8.2	9.9	10.7	19.8	15.1	11.6	7.1	9.6	59469	39.4	52.0	7.8	0.9
بنزرت	61.1	259059	بنزرت	7.5	8.1	9.1	10.3	19.0	15.4	12.3	8.3	9.9	194962	35.6	54.1	9.2	1.0
بقية الشمال الشرقي	60.5	679392	بقية الشمال الشرقي	7.9	8.1	9.3	10.3	19.0	15.7	12.2	7.9	9.7	508164	35.5	54.5	8.9	1.1
المجموع	80.2	1785133	المجموع	7.6	7.6	8.7	9.8	19.4	16.2	13.3	8.2	9.1	1358097	36.5	53.2	8.7	1.7
مجموع كامل الجمهورية	64.5	4945437	مجموع كامل الجمهورية	7.9	8.3	9.7	10.6	19.1	15.2	12.2	7.6	9.4	3659696	37.9	52.1	8.5	1.5

التعداد العام للسكان والسكنى لسنة 2004 - العدد الثالث: خصائص السكان والمساكن والأسر على مستوى المعتمديات  
الجزء الأول : إقليم الشمال الشرقي

## مؤشرات حول الخصائص التربوية للسكان على مستوى ولايات الشمال الشرقي - 2004 - مجموع الجنسين

الأمية	الفئة العمرية 10 سنوات فما فوق حسب المستوى التعليمي					نسبة التمدرس بالتعليم العالي 19-24 سنة %	نسبة التمدرس 6 - 14 سنة %	اسم الولاية
نسبة الأمية %	عدد الأميين 10 سنوات فأكثر	% عالي	% ثانوي وما شابهه	% ابتدائي وما شابهه	لا شيء			
14.5	122929	14.6	39.7	30.9	14.7	847238	30.7	تونس
16.0	56795	15.6	36.1	32.2	16.1	354570	25.5	أريانة
14.0	59459	12.0	41.3	32.6	14.1	425601	24.0	بن عروس
20.8	59295	7.1	34.1	37.7	21.1	284568	18.4	منوبة
15.6	298478	13.1	38.6	32.6	15.8	1911977	26.3	إقليم تونس
21.3	123447	6.1	31.1	41.3	21.5	580678	14.0	نابل
31.6	42317	4.2	26.6	37.3	31.8	133763	9.3	زغوان
23.7	104414	6.4	31.9	37.8	23.9	440643	17.0	بنزرت
23.4	270178	6.0	30.9	39.5	23.6	1155084	14.6	بقية الشمال الشرقي
18.5	568656	10.4	35.7	35.2	18.7	3067061	22.0	المجموع
23.3	1925771	7.7	32.2	36.6	23.5	8254489	18.2	مجموع كامل الجمهورية

## مؤشرات حول الخصائص التربوية للسكان على مستوى ولايات الشمال الشرقي - 2004 - ذكور

الأمية	الفئة العمرية 10 سنوات فما فوق حسب المستوى التعليمي					نسبة التمدرس بالتعليم العالي 19-24 سنة %	نسبة التمدرس 6 - 14 سنة %	اسم الولاية
نسبة الأمية %	عدد الأميين 10 سنوات فأكثر	% عالي	% ثانوي وما شابهه	% ابتدائي وما شابهه	لا شيء			
8.7	37275	16.1	42.1	32.9	8.9	426934	28.4	تونس
10.9	19805	17.1	37.5	34.4	11.0	181784	23.3	أريانة
8.6	18634	13.1	44.0	34.1	8.8	216088	20.6	بن عروس
14.3	20696	7.5	37.0	41.0	14.5	144878	15.7	منوبة
9.9	96410	14.3	40.9	34.7	10.1	969684	23.7	إقليم تونس
15.1	44616	6.7	33.3	44.7	15.3	295592	11.7	نابل
21.9	14516	5.0	30.4	42.6	22.1	66313	7.8	زغوان
16.6	36934	6.8	34.7	41.7	16.8	222036	14.3	بنزرت
16.5	96066	6.5	33.5	43.3	16.7	583941	12.3	بقية الشمال الشرقي
12.4	192476	11.4	38.1	37.9	12.6	1553625	19.5	المجموع
15.2	626544	8.7	35.6	40.3	15.5	4112862	16.2	مجموع كامل الجمهورية

مؤشرات حول الخصائص التربوية للسكان على مستوى ولايات الشمال الشرقي - 2004 -  
إنش

الأميّة		الفئة العمرية 10 سنوات فما فوق حسب المستوى التعليمي						نسبة التمدرس		نسبة التمدرس		اسم الولاية
نسبة الأميّة %	عدد الأميين 10 سنوات فأكثر	% عالي	% ثانوي وما شابهه	% ابتدائي وما شابهه	لا شيء	مجموع السكان 10 سنوات فأكثر	بالتعلم العالي 14-19 سنة %	14 - 6 سنة %				
20.4	85654	13.1	37.4	28.9	20.6	420304	33.2	98.0	تونس			
21.4	36990	14.0	34.5	29.8	21.7	172786	27.8	97.2	أريانة			
19.5	40825	10.7	38.6	31.0	19.7	209513	27.6	97.8	بن عروس			
27.6	38599	6.7	31.1	34.4	27.8	139690	21.2	97.1	منوبة			
21.4	202068	11.8	36.2	30.4	21.7	942293	29.1	97.7	إقليم تونس			
27.7	78831	5.6	28.9	37.8	27.8	285086	16.5	96.3	نابل			
41.2	27801	3.5	22.9	32.2	41.4	67450	10.9	91.3	زغوان			
30.9	67480	6.0	29.1	33.8	31.1	218607	19.8	95.5	بنزرت			
30.5	174112	5.5	28.3	35.6	30.7	571143	17.1	95.4	بقية الشمال الشرقي			
24.9	376180	9.4	33.2	32.3	25.1	1513436	24.6	96.7	المجموع			
31.4	1299227	6.8	28.7	33.0	31.5	4141627	20.3	94.4	مجموع كامل الجمهورية			

التعداد العام للسكان و السكنى لسنة 2004 - العدد الثالث: خصائص السكان و الأسر على مستوى المعتمديات  
الجزء الأول : إقليم الشمال الشرقي

## مؤشرات حول الخصائص الاقتصادية للسكان على مستوى ولايات الشمال الشرقي - 2004 -

## مجموع الجنسين

جدول 3.1 أ

البطالة			توزيع المشتغلين 15 سنة فأكثر حسب القطاع الاقتصادي											النشاط الاقتصادي		إسم الولاية
نسبة البطالة %	عدد العاطلين 59 - 18 سنة	عدد المشتغلين 59 - 18 سنة	المجموع	قطاع غير مصرح به	خدمات أخرى	الإدارة والتربية والصحة	النقل والمواصلات	التجارة	البناء والأشغال العامة	المناجم والطاقة	صناعات تحويلية	اللاخاض الصيد البحري	نسبة النشاط %	عدد الناشطين 15 سنة فأكثر		
13.9	48805	301933	312372	4112	69494	81592	25078	49278	22540	4535	53044	2699	47.2	363687	تونس	
11.1	16826	134381	139484	2424	28399	30321	9718	17312	18531	1697	25877	5205	49.6	157581	أريانة	
13.0	23564	157081	161419	1934	25275	36896	13566	20274	13233	2554	40852	6835	49.0	186297	بن عروس	
15.8	17933	95475	99669	1566	14057	20722	5898	9752	13296	1129	21410	11839	46.8	119056	مطوية	
13.5	107128	688870	712944	10036	137225	169531	54260	96616	67600	9915	141183	26578	48.0	826621	إقليم تونس	
9.7	24173	224380	239723	2532	29427	36188	9835	21063	24771	1541	63140	51226	51.6	266529	باجايل	
21.2	11283	41848	45523	503	8026	3411	1967	3011	5975	330	12212	10088	49.5	58134	زغوان	
16.1	27048	141068	149702	1668	28673	13174	7010	12055	19039	1494	40582	26007	45.7	179410	بنزرت	
13.3	62504	407296	434948	4703	66126	52773	18812	36129	49785	3365	115934	87321	49.1	504073	بقية الشمال الشرقي	
13.4	169632	1096166	1147892	14739	203351	222304	73072	132745	117385	13280	257117	113899	48.4	1330694	المجموع	
13.9	427406	2654731	2843396	35417	394814	520785	156749	304660	377993	33586	549255	470137	45.6	3310949	مجموع كامل الجمهورية	

## مؤشرات حول الخصائص الاقتصادية للسكان على مستوى ولايات الشمال الشرقي - 2004 -

## ذكور

جدول 3.1 ب

البطالة			توزيع المشتغلين 15 سنة فأكثر حسب القطاع الاقتصادي										النشاط الاقتصادي		اسم الولاية
نسبة البطالة %	عدد العاطلين 59 - 18 سنة	عدد المشتغلين 59 - 18 سنة	المجموع	قطاع غير مصحح به	خدمات أخرى	الإدارة والتربية والصحة	النقل والمواصلات	التجارة	البناء والأشغال العامة	المناجم والطاقة	صناعات تحويلية	الصيد البحري	نسبة النشاط %	عدد الناشطين 5 سنة فأكثر	
12.8	30882	209949	218449	2630	45661	49856	21059	39408	21763	3659	31917	2496	64.8	251134	تونس
10.5	11282	95732	99670	1568	18676	18517	8209	13992	18147	1375	14259	4927	68.7	111917	أريانة
11.8	14935	111727	115127	1275	17687	22652	11668	16273	12893	2181	25158	5340	67.9	131003	بن عروس
14.5	12145	71506	74950	1054	10183	14677	5374	8021	13107	1031	11451	10052	68.2	88148	مقبرة
12.4	69244	488914	508196	6527	92207	105702	46310	77694	65910	8246	82785	22815	66.7	582202	إقليم تونس
8.7	15259	160416	172050	1676	19350	28191	9076	17519	24447	1432	30532	39827	72.0	189104	نايل
19.8	7409	30055	32993	330	5966	2736	1877	2619	5912	312	5351	7890	71.2	41303	زغوان
15.5	19267	105372	112257	1158	20754	9684	6572	10381	18712	1415	19434	24147	67.6	133412	بنزرت
12.4	41935	295843	317300	3164	46070	40611	17525	30519	49071	3159	55317	71864	70.2	363819	بقية الشمال الشرقي
12.4	111179	784757	825496	9691	138277	146313	63835	108213	114981	11405	138102	94679	68.0	946021	المجموع
12.7	286586	1963723	2115197	24533	284767	352926	141526	257548	371963	30451	295111	356372	67.5	2431366	مجموع كامل الجمهورية

مؤشرات حول الخصائص الاقتصادية للسكان على مستوى ولايات الشمال الشرقي- 2004 - إنشا

البيانات			توزيع المشتغلين 15 سنة فأكثر حسب القطاع الاقتصادي												النشاط الاقتصادي		إسم الولاية
نسبة البطالة %	عدد العاطلين 59 - 18 سنة	عدد المشتغلين 59 - 18 سنة	المجموع	قطاع غير مصرح به	خدمات أخرى	الإدارة والتربية والصحة	النقل والمواصلات	التجارة	البناء والأنشطة العامة	السياحة والطاقة	صناعات تحويلية	الزراعة والصيد البحري	نسبة النشاط %	عدد النشاطين 15 سنة فأكثر			
16.3	17923	91984	93923	1482	23833	31736	4019	9870	777	876	21127	203	29.4	112553	تونس		
12.5	5544	38649	39814	856	9723	11804	1509	3320	384	322	11618	278	29.5	45664	أريانة		
16.0	8629	45354	46292	659	7588	14244	1898	4001	340	373	15694	1495	29.5	55294	بن عروس		
19.5	5788	23969	24719	512	6045	3874	524	1731	189	98	9959	1787	24.7	30908	منوبة		
15.9	37884	199956	204748	3509	47189	61658	7950	18922	1690	1669	58398	3763	28.8	244419	إقليم تونس		
12.2	8914	63964	67673	856	10077	7997	759	3544	324	109	32608	11399	30.5	77425	نايل		
24.7	3874	11793	12530	173	2060	675	90	392	63	18	6861	2198	28.3	16831	زغوان		
17.9	7781	35696	37445	510	7919	3490	438	1674	327	79	21148	1860	23.6	45998	بنزرت		
15.6	20569	111453	117648	1539	20056	12162	1287	5610	714	206	60617	15457	27.6	140254	بقية الشمال الشرقي		
15.8	58453	311409	322396	5048	67245	73820	9237	24532	2404	1875	119015	19220	28.3	384673	المجموع		
16.9	140820	691008	728199	10884	112218	165688	15223	47112	6030	3135	254144	113765	24.0	879583	مجموع كامل الجمهورية		

التعداد العام للسكان والسكنى لسنة 2004 - العدد الثالث: خصائص السكان والمساكن والأسر على مستوى المعتمديات  
الجزء الأول : إقليم الشمال الشرقي

مؤشرات حول العاطلين عن العمل من الفئة العمرية 18 - 59 سنة على مستوى ولايات الشمال الشرقي - 2004

جدول 3.1 د.

مجموع الجنسين

توزيع العاطلين عن العمل ( من 18 - 59 سنة ) حسب الفئة العمرية											المجموع		توزيع العاطلين عن العمل ( من 18 - 59 سنة ) حسب المستوى التعليمي				إسم الولاية	
50-59 سنة	45-50 سنة	40-45 سنة	35-40 سنة	30-35 سنة	25-30 سنة	20-24 سنة	19-18 سنة				غير مصرح به	عالي	ثانوي ومماثله	ابتدائي	لا شيء			
549	1062	1785	3243	4717	7760	13113	13343	3233	48805	134	5501	22385	18321	2464	تونس			
227	396	713	879	1377	2314	4436	5079	1405	16826	106	1840	6712	6620	1548	أريانة			
248	517	966	1515	2213	3537	6143	6640	1785	23564	74	2613	10533	8914	1430	بن عروس			
217	407	645	865	1360	2282	4623	5833	1701	17933	60	1158	7116	8010	1589	منوبة			
1241	2382	4109	6502	9667	15893	28315	30895	8124	107128	374	11112	46746	41865	7031	إقليم تونس			
408	671	1031	1455	2082	3267	6000	6832	2427	24173	79	2434	8233	10808	2619	نايل			
187	385	597	762	1105	1487	2490	3132	1138	11283	31	372	3001	5057	2822	زغران			
541	898	1305	1744	2408	3657	6390	7573	2532	27048	74	2011	8781	12164	4018	بنزرت			
1136	1954	2933	3961	5595	8411	14880	17537	6097	62504	184	4817	20015	28029	9459	بقية الشمال الشرقي			
2377	4336	7042	10463	15262	24304	43195	48432	14221	169632	558	15929	66761	69894	16490	المجموع			
7042	12532	19457	26861	37626	59055	106745	120449	37639	427406	1072	39675	155293	177495	53871	مجموع كامل الجمهورية			

مؤشرات حول العاطلين عن العمل من الفئة العمرية 18 - 59 سنة على مستوى ولايات الشمال الشرقي - 2004

جدول 3.1 هـ

ذكور

توزيع العاطلين عن العمل ( من 18 - 59 سنة ) حسب الفئة العمرية										المجموع		توزيع العاطلين عن العمل ( من 18 - 59 سنة ) حسب المستوى التعليمي				إسم الولاية
50-59 سنة	45-50 سنة	40-45 سنة	35-40 سنة	30-35 سنة	25-30 سنة	20-25 سنة	19-18 سنة	غير مصرح به	عالي			متوسط	ابتدائي	لا شيء		
451	805	1222	2126	2915	4834	7816	8497	2216	30882	90	2486	14128	12696	1482	تونس	
196	329	509	602	893	1456	2816	3487	994	11282	60	828	4603	4811	980	أريانة	
201	401	670	959	1325	2052	3690	4362	1275	14935	56	1038	6861	6146	834	بن عروس	
190	336	475	574	885	1538	3011	3917	1219	12145	36	537	4891	5749	932	منوبة	
1038	1871	2876	4261	6018	9880	17333	20263	5704	69244	242	4889	30483	29402	4228	إقليم تونس	
349	526	712	903	1202	1905	3519	4491	1652	15259	48	1051	5542	7189	1429	نايل	
154	281	438	469	690	925	1596	2091	765	7409	19	167	2324	3573	1326	زغران	
504	809	1089	1311	1733	2458	4231	5337	1795	19267	52	871	6400	9025	2919	بنزرت	
1007	1616	2239	2683	3625	5288	9346	11919	4212	41935	119	2089	14266	19787	5674	بقية الشمال الشرقي	
2045	3487	5115	6944	9643	15168	26679	32182	9916	111179	361	6978	44749	49189	9902	المجموع	
6256	10469	15034	18994	24954	37739	66717	79903	26519	286586	677	18390	107052	127314	33153	مجموع كامل الجمهورية	



مؤشرات حول العاطلين عن العمل من الفئة العمرية 18 - 59 سنة على مستوى ولايات الشمال الشرقي - 2004 -

إنش

جدول 3.1 و

توزيع العاطلين عن العمل ( من 18 - 59 سنة ) حسب الفئة العمرية										المجموع	توزيع العاطلين عن العمل ( من 18 - 59 سنة ) حسب المستوى التعليمي				توزيع العاطلين عن العمل ( من 18 - 59 سنة ) حسب المنطقة			إسم الولاية
سنة	54-59 سنة	49-54 سنة	44-49 سنة	39-44 سنة	34-39 سنة	29-34 سنة	24-29 سنة	19-18 سنة	غير مصرح به		عالي	متوسط	ثانوي وماشابهة	ابتدائي	لا شيء			
98	257	563	1117	1802	2926	5297	4846	1017	17923	44	3015	8257	5625	982	تونس			
31	67	204	277	484	858	1620	1592	411	5544	46	1012	2109	1809	568	أريانة			
47	116	296	556	888	1485	2453	2278	510	8629	18	1575	3672	2768	596	بن عروس			
27	71	170	291	475	744	1612	1916	482	5788	24	621	2225	2261	657	منوبة			
203	511	1233	2241	3649	6013	10982	10632	2420	37884	132	6223	16263	12463	2803	إقليم تونس			
59	145	319	552	880	1362	2481	2341	775	8914	31	1383	2691	3619	1190	نابل			
33	104	159	293	415	562	894	1041	373	3874	12	205	677	1484	1496	زغوان			
37	89	216	433	675	1199	2159	2236	737	7781	22	1140	2381	3139	1099	بنزرت			
129	338	694	1278	1970	3123	5534	5618	1885	20569	65	2728	5749	8242	3785	بقية الشمال الشرقي			
332	849	1927	3519	5619	9136	16516	16250	4305	58453	197	8951	22012	20705	6588	المجموع			
786	2063	4423	7867	12672	21316	40028	40546	11119	140820	395	21285	48241	50181	20718	مجموع كامل الجمهورية			

التعداد العام للسكان و السكنى لسنة 2004 - العدد الثالث: خصائص السكان والمساكن و الأسر على مستوى المتمدنيات  
الجزء الأول : إقليم الشمال الشرقي

## مؤشرات حول خصائص المساكن على مستوى ولايات الشمال الشرقي-2004- مجموع الوسطين البلدي وغير البلدي

نسبة وجود بيت استحمام	شبكات الكهرباء و الغاز و الماء و التطهير %				توزيع المساكن حسب استقلالها %				توزيع المساكن حسب عدد الغرف %				عدد المساكن المتواضعة	التوزيع النسبي للمساكن حسب النوع %				العدد الجلي للمساكن	اسم الولاية
	نسبة الارتباط بشبكة التطهير	الماء الصالح للشرب	الغاز الطبيعي	الكهرباء	مسكن شاغرة	مسكن ثانوية	مسكن أحالة بالمساكن	كغرف أو أكثر	4 غرف	3 غرف	غرفتان	غرفة واحدة		مسكن متواضع	شقة يعمره	فيلا	دار عربي برج سكني		
50.7	92.6	97.0	30.6	98.8	8.5	2.4	89.0	10.6	22.3	40.3	22.6	4.2	4150	1.6	22.0	37.1	39.3	265585	تونس
55.4	81.8	95.1	32.0	97.7	12.6	2.5	84.9	13.0	27.8	37.2	19.3	2.8	615	0.5	15.3	58.9	25.3	117100	أريانة
52.4	86.2	94.6	22.6	97.6	11.1	3.9	85.0	9.1	26.9	43.2	18.2	2.6	956	0.7	14.8	62.4	22.1	136064	بن عروس
28.0	68.9	90.2	8.6	96.7	7.9	1.6	90.4	8.6	21.2	41.8	24.6	3.8	367	0.5	4.8	47.7	47.1	74266	منوبة
49.1	86.0	95.2	26.2	98.0	9.8	2.7	87.5	10.4	24.3	40.6	21.2	3.5	6088	1.0	16.8	48.5	33.6	593015	إقليم تونس
33.4	59.6	82.6	10.9	97.1	10.0	6.7	83.4	6.3	20.1	38.0	29.2	6.5	1005	0.5	2.1	52.8	44.5	185584	نابل
11.5	39.4	67.1	1.2	94.2	6.2	1.5	92.3	6.0	18.7	34.5	28.6	12.2	521	1.5	1.1	29.4	68.0	34980	زغران
27.9	61.3	77.3	2.0	96.2	8.3	7.1	84.6	5.4	17.0	39.6	31.4	6.7	1603	1.2	4.7	59.4	34.7	137649	بنزرت
29.1	58.2	79.0	6.5	96.5	9.0	6.3	84.7	5.9	18.7	38.2	30.0	7.1	3129	0.9	3.0	53.0	43.1	359213	بقية الشمال الشرقي
41.5	75.5	89.1	18.7	97.4	9.5	4.1	86.4	8.7	22.2	39.7	24.5	4.9	9217	1.0	11.6	50.2	37.2	952228	المجموع
31.9	53.5	77.7	8.5	95.7	10.4	5.0	84.6	8.9	21.8	37.6	25.6	6.0	20385	0.8	6.9	38.0	54.3	2500830	مجموع كل الجمهورية

## مؤشرات حول خصائص المساكن على مستوى ولايات الشمال الشرقي-2004- الوسط البلدي

نسبة وجود بيت استحمام	شبكات الكهرباء و الغاز و الماء و التطهير %				توزيع المساكن حسب استقلالها %				توزيع المساكن حسب عدد الغرف %				عدد المساكن المتواضعة	التوزيع النسبي للمساكن حسب النوع %				العدد الجلي للمساكن	اسم الولاية
	نسبة الارتباط بشبكة التطهير	الماء الصالح للشرب	الغاز الطبيعي	الكهرباء	مسكن شاغرة	مسكن ثانوية	مسكن أحالة بالمساكن	كغرف أو أكثر	4 غرف	3 غرف	غرفتان	غرفة واحدة		مسكن متواضع	شقة يعمره	فيلا	دار عربي برج سكني		
50.7	92.6	97.0	30.6	98.8	8.5	2.4	89.0	10.6	22.3	40.3	22.6	4.2	4150	1.6	22.0	37.1	39.3	265585	تونس
57.7	86.4	96.0	34.7	98.1	12.1	2.5	85.4	13.5	28.0	36.9	18.9	2.7	550	0.5	16.6	58.7	24.2	107040	أريانة
55.8	91.9	96.4	24.3	97.9	11.4	4.0	84.6	9.3	27.4	43.7	17.4	2.3	854	0.7	16.0	64.9	18.4	125539	بن عروس
33.6	87.9	96.0	10.6	98.3	8.7	1.7	89.6	8.6	21.3	43.4	24.2	2.6	140	0.3	6.2	53.6	39.9	56788	منوبة
51.4	90.8	96.5	27.9	98.4	9.9	2.7	87.4	10.6	24.4	40.8	20.9	3.3	5694	1.0	18.0	49.3	31.7	554952	إقليم تونس
42.6	79.3	90.9	14.7	97.9	11.2	7.9	80.9	6.9	22.0	40.1	26.8	4.2	629	0.5	2.9	63.3	33.3	133056	نابل
22.9	83.5	96.5	1.5	97.5	8.6	1.8	89.6	7.0	24.4	42.2	22.8	3.5	73	0.5	2.7	51.7	45.1	14549	زغران
38.8	88.9	96.0	2.4	97.9	10.2	9.2	80.6	6.0	18.7	43.9	29.0	2.4	435	0.5	7.0	69.8	22.8	93066	بنزرت
39.9	83.2	93.2	9.2	97.9	10.6	8.0	81.3	6.6	20.9	41.7	27.4	3.5	1137	0.5	4.5	65.1	30.0	240671	بقية الشمال الشرقي
47.9	88.5	95.5	22.2	98.2	10.1	4.3	85.5	9.4	23.4	41.0	22.8	3.4	6831	0.9	13.9	54.1	31.2	795623	المجموع
43.9	75.6	94.4	11.9	97.8	11.0	5.3	83.7	8.9	23.9	40.2	22.5	3.5	10701	0.6	10.0	47.2	42.3	1725979	مجموع كل الجمهورية

مؤشرات حول خصائص المساكن على مستوى ولايات الشمال الشرقي-2004-  
الوسط غير البلدي

نسبة وجود بيت استخدام	شبكات الكهرباء و الغاز و الماء و التطهير %				توزيع المساكن حسب استقلالها %			توزيع المساكن حسب عدد الغرف %						عدد المساكن المتوافضة	التوزيع النسبي للمساكن حسب النوع %				العدد الجمعي للمساكن	اسم الولاية
	نسبة الارتباط بشبكة التطهير	الماء الصالح للشرب	الغاز الطبيعي	الكهرباء	مساكن شاغرة	مسكن ثانوية	مساكن أهلة بالمساكن	5 غرف أو أكثر	4 غرف	3 غرف	غرفتان	غرفة واحدة	مساكن متواضع		شقة بعامة	فيلا أو طابق	دار عربي برج سكني حوش			
28.9	30.7	85.4	2.5	92.9	17.1	2.7	80.2	6.8	25.0	41.0	23.2	3.9	65	0.7	1.4	61.4	36.6	10060	أريانة	
12.5	19.3	74.1	2.0	93.9	7.3	2.0	90.7	7.1	20.6	38.1	28.1	6.0	102	1.0	0.1	31.8	67.1	10525	بن عروس	
10.1	7.6	71.3	2.2	91.5	5.3	1.6	93.1	8.5	20.8	36.7	26.1	7.9	227	1.4	0.1	28.2	70.4	17478	منوبة	
15.4	16.7	75.7	2.2	92.5	9.0	2.0	89.0	7.7	21.8	38.2	26.0	6.4	394	1.1	0.5	37.9	60.6	38063	إقليم تونس	
11.2	11.0	62.2	1.4	95.2	6.9	3.6	89.5	4.9	15.3	33.1	34.9	11.9	376	0.7	0.1	27.0	72.3	53528	نابل	
3.5	7.9	46.1	1.0	91.8	4.5	1.3	94.2	5.2	14.8	29.1	32.7	18.3	448	2.2	0.0	13.5	84.2	20410	زغوان	
5.8	4.5	38.7	1.1	92.7	4.4	2.7	92.9	4.1	13.5	31.0	36.2	15.1	1168	2.6	0.1	38.1	59.2	44574	بنزرت	
7.8	8.1	50.6	1.2	93.6	5.5	2.9	91.6	4.7	14.6	31.6	35.0	14.2	1992	1.7	0.1	28.8	69.4	118512	بقية الشمال الشرقي	
9.6	10.1	56.6	1.5	93.4	6.4	2.6	91.0	5.4	16.3	33.1	32.9	12.4	2386	1.5	0.2	31.0	67.3	156575	المجموع	
5.6	4.7	41.0	1.0	91.0	9.0	4.3	86.7	6.4	16.2	30.5	34.0	12.9	9684	1.3	0.1	17.7	80.9	774851	مجموع كل الجمهورية	

التعداد العام للسكان و السكنى لسنة 2004 - العدد الثالث: خصائص السكان والمساكن و الأسر على مستوى المعتمديات  
الجزء الأول : إقليم الشمال الشرقي

## مؤشرات حول خصائص الأسر و ظروف عيشها على مستوى ولايات الشمال الشرقي -2004-

## مجموع الوسيطين البلدي و غير البلدي

جدول 5.1أ.

نسبة امتلاك الأسر لوسائل الاتصال الحديثة (%)			نسبة امتلاك الأسر للمجهيزات المنزلية (%)							نسبة الأسر المالكة لسيارة (%)			نسبة تزود الأسر بـ (%)					الأسر و متوسط حجمها		إسم الولاية
حاسوب	هاتف جوال على الأقل	هاتف فطر	مكيف هواء	آلة غسيل الثياب	آلة طبخ بالفرن	الثلاجة	التهوئي	جهاز التفتحة	راديو مسجلة	المالكة لسيارة (%)	غاز الغازورة أو الغاز الطبيعي للبخ	التيار الكهربائي *	ماء مورد عمومي أو عن طريق جمعية مائية	ماء سائلة	متوسط حجم الأسرة	عدد الأسر				
14.0	60.5	50.9	14.1	52.6	74.9	92.2	65.4	95.3	85.9	29.4	99.2	99.9	0.2	99.7	4.03	244018	تونس			
16.3	59.3	46.4	18.3	50.7	70.0	91.2	59.4	94.8	86.0	37.7	99.6	99.6	0.4	99.3	4.17	101327	أريانة			
13.0	60.5	47.2	13.2	52.0	73.7	92.5	62.1	95.7	83.8	31.0	99.6	99.6	1.3	97.9	4.29	117901	بن عروس			
6.6	43.5	34.8	4.9	32.9	55.7	86.4	41.2	93.0	78.4	20.5	99.6	98.8	3.8	95.2	4.75	70750	مقربة			
13.3	58.0	47.1	13.4	49.5	71.2	91.3	60.3	95.0	84.4	30.2	99.4	99.6	1.0	98.6	4.21	533996	إقليم تونس			
6.1	46.5	29.4	3.5	43.5	52.5	87.8	44.0	93.1	76.1	19.5	99.4	99.3	7.3	85.8	4.27	162691	نابل			
2.7	37.9	17.2	2.2	21.3	38.0	72.5	28.3	86.4	69.9	15.0	98.8	97.4	22.6	72.3	4.80	33532	زغوان			
5.0	38.7	29.4	3.0	30.1	45.1	80.5	44.8	89.1	73.0	14.5	99.1	98.5	10.4	80.8	4.37	119976	بنزرت			
5.3	42.7	28.1	3.2	36.1	48.2	83.4	42.6	90.9	74.3	17.1	99.2	98.8	10.1	82.5	4.36	316199	بقية الشمال الشرقي			
10.3	52.3	40.0	9.6	44.5	62.6	88.4	53.7	93.4	80.6	24.9	99.3	99.3	4.5	92.6	4.27	850195	المجموع			
7.0	46.3	35.3	5.7	34.5	52.9	81.8	46.6	90.1	77.0	21.0	99.1	98.9	9.8	83.5	4.53	2185839	مجموع كامل الجمهورية			

## مؤشرات حول خصائص الأسر و ظروف عيشها على مستوى ولايات الشمال الشرقي -2004-

## الوسط البلدي

نسبة امتلاك الأسر لوسائل الاتصال الحديثة (%)			نسبة امتلاك الأسر للمجهيزات المنزلية (%)						نسبة الأسر المالكة لسيارة (%)		نسبة تزود الأسر بـ (%)					الأسر و متوسط حجمها			إسم الولاية
حاسوب	هاتف جوال على الأقل	هاتف قار	مكيف هواء	آلة غسيل	آلة طبخ بالفرن	الثلاجة	الغواشي	جهاز التفتحة	راديو مسجلة	المالكة لسيارة (%)	غاز الغازورة أو الغاز الطبيعي للطبخ	التيار الكهربائي *	ماء مورد عمومي أو عن طريق جمعية مائية	ماء سبالة	متوسط حجم الأسرة	عدد الأسر			
14.0	60.5	50.9	14.1	52.6	74.9	92.2	65.4	95.3	85.9	29.4	99.2	99.9	0.2	99.7	4.03	244018	تونس		
17.5	60.8	48.4	19.6	52.4	71.4	91.8	60.9	95.1	86.8	39.0	99.7	99.7	0.3	99.6	4.13	92916	أريانة		
14.1	62.8	50.3	14.1	55.2	76.8	93.4	65.1	96.2	85.1	32.1	99.6	99.7	0.1	99.5	4.24	107813	بن عروس		
8.1	46.1	40.5	5.7	38.2	61.3	90.0	45.7	94.7	81.0	20.7	99.7	99.8	0.3	99.4	4.66	53377	مقربة		
14.1	59.5	49.2	14.2	51.6	73.2	92.2	62.4	95.4	85.3	30.8	99.4	99.8	0.2	99.6	4.16	498124	إقليم تونس		
8.3	52.5	37.7	4.6	54.6	61.0	91.0	52.4	94.6	77.8	22.7	99.4	99.7	1.3	94.8	4.10	111609	نابل		
5.7	49.5	33.6	3.0	40.9	62.5	88.2	46.0	93.9	75.4	21.4	99.7	99.5	0.1	99.8	4.47	13506	زغوان		
7.4	45.5	42.2	3.9	42.4	60.6	90.4	58.5	94.3	79.3	18.5	99.4	99.9	0.2	99.5	4.15	77043	بنزرت		
7.8	49.6	39.1	4.2	49.0	60.9	90.6	54.3	94.4	78.2	21.0	99.4	99.7	0.8	96.9	4.14	202158	بقية الشمال الشرقي		
12.2	56.6	46.3	11.3	50.8	69.7	91.7	60.0	95.1	83.3	27.8	99.4	99.8	0.4	98.8	4.16	404316	المجموع		
9.9	54.3	47.1	8.1	47.2	67.6	90.6	58.5	94.4	81.7	25.4	99.5	99.8	0.6	98.4	4.32	1488656	مجموع كامل الجمهورية		

(\*) هذا المورد وقع اختاره في تلك المناطق إما كموارد أساسي أو كموارد ثانوي لهذه الصناعات للتدريب

مؤشرات حول خصائص الأسر و ظروف عيشها على مستوى ولايات الشمال الشرقي-2004-

الوسط غير البلدي

جول 5.1 ج.

نسبية امتلاك الأسر لوسائل الاتصال الحديثة (%)	نسبية امتلاك الأسر للتجهيزات المنزلية (%)			نسبية الأسر المالكة لسيارة (%)		نسبية توريد الأسر بـ (%)				الأسر و متوسط حجمها		إسم الولاية					
	حاسوب	هاتف جوال على الأقل	هاتف قار	مكيف هواء	آلة غسيل الثياب	آلة طبخ بالفرن	الثلاجة	الهوائي	جهاز التلفزة	راديو مسجلة	غزل القارورة أو الغزل الطبيعي للتطبخ		التيار الكهربائي	ماء مورد عمومي أو عن طريق جمعية مالية *	ماء سبالة	متوسط حجم الأسرة	عدد الأسر
3.3	43.1	24.9	3.5	31.9	54.2	85.6	43.3	91.4	77.4	22.6	99.4	98.9	2.3	95.5	4.61	8411	أريانة
1.5	36.1	15.0	3.4	18.0	40.6	82.5	30.0	90.2	70.0	16.1	99.3	98.4	13.1	80.8	4.88	10088	بن عروس
2.1	35.4	17.4	2.2	17.0	38.3	75.2	27.6	87.6	70.6	19.7	99.2	95.4	14.7	82.0	5.03	17373	منوبة
2.2	37.4	18.5	2.8	20.7	42.7	79.7	31.9	89.2	72.0	19.5	99.3	97.1	11.4	84.8	4.89	35872	إقليم تونس
1.4	33.5	11.1	0.9	19.3	34.1	80.7	25.8	89.8	72.6	12.3	99.4	98.4	20.2	66.3	4.63	51082	نايل
0.6	30.1	6.0	1.6	8.1	21.4	62.0	16.4	81.4	66.2	10.7	98.2	96.0	37.8	53.7	5.02	20026	زغوان
0.7	26.5	6.5	1.5	8.1	17.2	62.7	20.4	80.0	61.8	7.2	98.5	96.0	28.7	47.2	4.77	42933	بنزرت
1.0	30.3	8.5	1.3	13.1	25.5	70.6	22.1	84.7	67.4	10.1	98.8	97.1	26.5	56.9	4.75	114041	بقية الشمال الشرقي
1.3	32.0	10.9	1.6	14.9	29.6	72.8	24.4	85.7	68.5	11.6	98.9	97.1	22.9	63.6	4.78	149913	المجموع
0.8	29.4	10.1	0.7	7.4	21.6	63.1	21.5	81.0	67.0	11.6	98.3	96.6	11.7	52.0	4.99	697183	مجموع كامل الجمهورية

(\*) حذا المورد وقع اختاره في مكانا الحظون اما مورد أسسها أو كمورد ثانوي للماء الصالح للشرب

التعداد العام للسكان و السكنى لسنة 2004 - العدد الثالث: خصائص السكان و المساكن و الأسر على مستوى المعتمديات  
الجزء الأول : إقليم الشمال الشرقي

## مؤشرات حول الهجرة الداخلية بين المعتمديات والهجرة الى الخارج على مستوى ولايات الشمال الشرقي بين سنتي 1999 و2004

مجموع الجنسين

الهجرة الخارجية						الهجرة الداخلية						إسم البلدية			
التوزيع النسبي للمغتربين حسب أسباب الهجرة الخارجية (%)			تدفق الهجرة الخارجية			التوزيع النسبي للقاطنين حسب أسباب الهجرة الداخلية (%)			تدفق الهجرة الداخلية						
سبب آخر	مصحبة العائلة *	التراسة	العمل	صافي الهجرة	المغتربون	القاطنون	سبب آخر	المسكن	التراسة	مصحبة العائلة *	العمل		صافي الهجرة	المغتربون	القاطنون
1.7	10.7	29.5	58.0	-1939	9907	7968	2.0	17.8	11.3	54.5	14.4	-27200	143349	116149	تونس
2.0	7.5	39.9	50.6	292	3137	3429	1.5	19.7	4.3	59.9	14.6	37896	27182	65078	أريانة
1.7	11.6	23.7	63.0	-2121	4161	2040	1.4	18.0	2.5	64.6	13.5	36939	42366	79305	بن عروس
1.7	11.3	15.4	71.6	-1172	1792	620	1.7	15.9	6.3	64.9	11.3	9721	19713	29434	منوبة
1.8	10.4	28.6	59.2	-4940	18997	14057	1.7	18.1	6.8	59.5	13.9	57356	232610	289966	إقليم تونس
1.2	11.0	15.7	72.1	-2616	4462	1846	3.1	7.7	5.1	57.5	26.7	7055	28447	35502	نايل
1.1	10.6	8.3	80.0	-394	562	168	2.4	4.6	1.6	64.4	27.0	-785	7965	7180	زغوان
1.8	16.6	17.9	63.8	-3042	3939	897	3.3	10.0	11.2	55.6	20.0	-2823	27220	24397	بنزرت
1.4	13.4	16.2	68.9	-6052	8963	2911	3.1	8.2	7.0	57.5	24.3	3447	63632	67079	بقية الشمال الشرقي
1.6	11.4	24.7	62.3	-10992	27960	16968	2.0	16.2	6.8	59.1	15.8	60803	296242	357045	المجموع
1.4	9.3	18.2	71.1	-48297	76783	28486	2.8	12.0	8.1	57.3	19.9	0	710425	710425	مجموع كامل الجمهورية

## مؤشرات حول الهجرة الداخلية بين المعتمديات والهجرة الى الخارج على مستوى ولايات الشمال الشرقي بين سنتي 1999 و2004

ذكور

الهجرة الخارجية						الهجرة الداخلية						إسم البلدية			
التوزيع النسبي للمغتربين حسب أسباب الهجرة الخارجية (%)			تدفق الهجرة الخارجية			التوزيع النسبي للقاطنين حسب أسباب الهجرة الداخلية (%)			تدفق الهجرة الداخلية						
سبب آخر	مصحبة العائلة *	التراسة	العمل	صافي الهجرة	المغتربون	سبب آخر	المسكن	التراسة *	مصحبة العائلة	العمل	صافي الهجرة		المغتربون	القاطنون	
1.3	3.7	27.7	67.4	-3122	7497	4375	1.9	25.8	13.5	38.6	20.2	-13138	73049	59911	تونس
1.1	1.5	37.8	59.6	-459	2381	1922	1.6	29.2	5.6	43.3	20.4	19609	13727	33336	أريانة
1.3	3.5	22.8	72.5	-2127	3257	1130	1.5	28.0	3.3	47.1	20.1	19522	21180	40702	بن عروس
1.0	2.3	14.3	82.3	-1055	1387	332	1.9	25.2	8.0	47.2	17.7	5269	9468	14737	منوبة
1.2	3.2	26.9	68.7	-6763	14522	7759	1.7	27.1	8.4	42.9	19.9	31262	117424	148686	إقليم تونس
0.9	3.9	15.3	79.9	-2720	3762	1042	3.5	10.9	6.7	39.1	39.9	4186	14523	18709	نايل
0.9	3.3	6.9	88.9	-373	465	92	2.7	7.0	1.9	46.8	41.6	-563	4207	3644	زغوان
1.2	7.3	18.0	73.5	-2683	3207	524	3.5	14.0	13.2	40.7	28.6	-1268	13568	12300	بنزرت
1.0	5.3	15.9	77.7	-5776	7434	1658	3.4	11.6	8.5	40.5	36.0	2355	32298	34653	بقية الشمال الشرقي
1.2	3.9	23.2	71.7	-12539	21956	9417	2.0	24.1	8.4	42.4	23.0	33112	150227	183339	المجموع
4.2	2.5	14.1	79.2	-49011	64982	15971	3.1	17.5	9.7	41.1	28.6	0	367479	367479	مجموع كامل الجمهورية

(\*) مصاحبة العائلة أو الزواج

مؤشرات حول الهجرة الداخلية بين المعتمديات والهجرة الى الخارج على مستوى ولايات الشمال الشرقي بين سنتي 1999 و2004

إنش

جدول ج.6.1.

الهجرة الخارجية					الهجرة الداخلية							إسم الولاية			
النسبة المئوية للمغتربين حسب أسباب الهجرة الخارجية (%)			تدفق الهجرة الخارجية			النسبة المئوية للقاطنين حسب أسباب الهجرة الداخلية (%)				تدفق الهجرة الداخلية					
سبب آخر	مصحبة العائلة *	التراسة	العمل	صافي الهجرة	المغتربون	القاطنون	سبب آخر	المسكن	التراسة	مصحبة العائلة *	العمل	صافي الهجرة	المغتربون	القاطنون	
3.2	32.6	35.4	28.8	1183	2410	3593	2.2	9.3	8.8	71.4	8.3	-14062	70300	56238	تونس
4.7	26.3	46.7	22.3	751	756	1507	1.4	9.6	3.0	77.4	8.5	18287	13455	31742	أريانة
3.2	40.8	27.2	28.8	6	904	910	1.4	7.5	1.6	83.0	6.6	17417	21186	38603	بن عروس
4.2	42.2	19.2	34.4	-117	405	288	1.5	6.5	4.5	82.7	4.8	4452	10245	14697	منوبة
3.5	34.1	34.2	28.2	1823	4475	6298	1.7	8.6	5.1	77.1	7.5	26094	115186	141280	إقليم تونس
2.4	49.4	18.3	29.9	104	700	804	2.6	4.1	3.4	78.0	12.0	2869	13924	16793	نابل
2.1	46.3	14.7	36.9	-21	97	76	2.1	2.2	1.3	82.5	12.0	-222	3758	3536	زغوان
4.1	57.2	17.6	21.2	-359	732	373	3.1	6.0	9.1	70.6	11.2	-1555	13652	12097	بنزرت
3.2	52.9	17.7	26.2	-276	1529	1253	2.7	4.6	5.3	75.7	11.7	1092	31334	32426	بقية الشمال الشرقي
3.5	38.8	30.0	27.7	1547	6004	7551	1.9	7.9	5.1	76.8	8.3	27186	146520	173706	المجموع
16.2	36.3	20.3	27.2	570	11945	12515	2.4	6.1	6.3	74.7	10.5	0	342946	342946	مجموع كامل الجمهورية

(\*) مصاحبة العائلة أو الزواج

التعداد العام للسكان والسكنى لسنة 2004 - العدد الثالث: خصائص السكان والمساكن والأسر على مستوى المعتمديات  
الجزء الأول : إقليم الشمال الشرقي

# مؤشرات على مستوى معتمديات ولاية تونس





## مؤشرات حول الخصائص الديموغرافية للسكان على مستوى المعتمديات - 2004 - مجموع الجنسين

اسم المعتمدية	العدد الجملي للسكان	نسبة الوسط البلدي	التوزيع النسبي للسكان حسب الفئة العمرية (%)										عدد السكان من الفئة العمرية 15 سنة فما فوق	توزيع السكان حسب الحالة المدنية (%)		
			4-0 سنوات	5-9 سنوات	10-14 سنة	15-19 سنة	20-29 سنة	30-39 سنة	40-49 سنة	50-59 سنة	60 سنة فما فوق	اعزب		متزوج	أرمل	مطلق
قرطاج	20715	100.0	6.0	6.4	7.6	8.7	18.4	15.1	14.9	10.4	12.6	16576	40.6	51.5	6.0	1.9
تونس المدينة	26703	100.0	5.9	5.7	6.5	7.7	19.0	18.1	14.7	9.4	13.0	21864	45.2	42.8	8.2	3.9
باب بحر	39806	100.0	4.5	5.0	5.8	7.1	22.8	17.8	12.9	10.5	13.6	33750	47.8	42.2	7.0	3.2
باب سويقة	33284	100.0	5.5	6.0	7.1	8.2	18.4	16.6	14.9	9.7	13.8	27111	44.3	43.3	9.1	3.3
العمران	40801	100.0	6.8	6.8	7.4	8.3	18.4	16.8	15.1	8.6	11.8	32217	42.7	48.2	7.1	2.0
العمران الاعلى	62138	100.0	6.5	6.2	7.2	8.4	25.5	16.0	12.6	9.1	8.6	49809	47.9	46.2	4.5	1.4
التحريز	21956	100.0	6.6	6.6	7.7	8.1	21.4	17.5	13.8	9.1	9.3	17374	45.0	48.3	5.2	1.6
المنزه	43320	100.0	5.7	6.1	7.3	9.0	18.8	14.3	14.6	12.7	11.7	35082	39.1	54.4	4.1	2.4
حي الحضراء	36818	100.0	6.3	6.2	7.0	7.7	23.0	16.3	14.0	9.9	9.7	29626	44.9	48.7	4.9	1.5
بارنو	70244	100.0	6.6	6.2	7.1	8.2	20.5	16.6	14.3	9.2	11.4	56335	43.2	49.4	5.8	1.6
السجومي	36171	100.0	6.7	6.8	8.2	9.2	20.0	16.5	13.0	7.9	11.7	28327	46.1	45.0	7.2	1.7
الزهور	40434	100.0	7.6	6.9	7.4	8.1	18.7	17.9	13.5	8.4	11.5	31569	41.0	51.2	6.1	1.7
الحرابية	96245	100.0	7.8	7.5	8.6	9.8	20.7	16.3	13.3	8.3	7.8	73326	43.1	51.3	4.4	1.2
سبدي حسين	79381	100.0	9.0	9.2	10.0	10.9	18.9	15.5	13.8	6.8	5.9	57072	41.6	54.0	3.5	0.9
الورثية	33734	100.0	6.7	7.1	7.8	8.4	17.7	16.8	14.7	8.1	12.7	26458	41.6	49.4	7.3	1.7
الكلرية	81261	100.0	7.8	7.8	9.1	10.0	19.1	15.9	14.8	8.2	7.4	61224	41.7	52.5	4.5	1.3
سبدي البشير	29911	100.0	5.9	5.9	6.8	8.0	19.1	16.6	14.5	9.7	13.5	24345	44.1	44.8	8.5	2.6
جبل الجلود	26490	100.0	7.2	7.1	7.4	9.3	20.1	16.5	13.8	8.4	10.1	20718	43.9	47.8	6.6	1.7
حلق الوادي	28407	100.0	6.7	7.3	8.1	8.7	19.2	16.3	14.7	9.1	9.8	22123	41.6	51.2	5.5	1.8
الكرم	58152	100.0	7.7	7.2	8.1	8.7	18.8	17.6	14.8	8.1	9.0	44751	40.3	52.9	5.2	1.7
المرسى	77890	100.0	7.3	7.2	8.0	9.1	18.1	16.2	14.7	10.0	9.5	60326	38.7	54.8	4.8	1.7
المجموع	983861	100.0	7.0	6.9	7.9	8.9	19.9	16.4	14.1	8.9	10.0	769983	42.8	49.8	5.6	1.8
مجموع كامل الجمهورية	9910872	64.9	8.2	8.6	10.0	10.7	18.8	14.6	12.2	7.4	9.5	7263036	42.2	52.0	4.8	1.0

الجزء الأول : إقليم الشمال الشرقي

التعداد العام للسكان والسكنى لسنة 2004 - العدد الثالث: خصائص السكان والمساكن والأسر على مستوى المعتمديات

## مؤشرات حول الخصائص الديموغرافية للسكان على مستوى المعتمديات - 2004 - تتوزع

اسم المعتمدية	العدد الجملي للسكان	نسبة الوسط البلدي	التوزيع النسبي للسكان حسب الفئة العمرية (%)										عدد السكان من الفئة العمرية 15 سنة فما فوق	توزيع السكان حسب الحالة المدنية(%)		
			4-0 سنوات	5-9 سنوات	10-14 سنة	15-19 سنة	20-29 سنة	30-39 سنة	40-49 سنة	50-59 سنة	60 سنة فما فوق	أعزب		متزوج	أرمل	مطلق
قرطاج	10321	100.0	6.4	6.8	8.2	8.7	18.6	14.0	14.8	10.5	12.2	8126	44.6	52.7	1.7	1.1
	13910	100.0	5.7	5.7	6.0	7.7	20.7	19.0	14.9	8.8	11.4	11477	53.4	42.5	2.0	2.1
	20754	100.0	4.5	4.9	5.9	7.3	24.3	19.0	12.5	9.0	12.6	17565	55.2	41.2	1.5	2.1
	16724	100.0	5.6	6.2	7.4	8.3	19.2	17.3	15.3	9.3	11.4	13506	52.3	43.6	2.0	2.1
العمران	20560	100.0	7.0	7.0	7.5	8.6	18.6	16.8	15.6	8.4	10.6	16155	48.4	49.0	1.4	1.2
العمران الأعلى	32303	100.0	6.5	6.0	6.9	8.2	27.2	15.9	12.2	8.7	8.5	26022	54.0	44.4	0.8	0.7
	11453	100.0	6.2	6.7	7.6	8.3	23.0	17.5	13.2	8.9	8.6	9103	51.8	46.3	1.1	0.9
المنزه	20664	100.0	6.2	6.5	7.6	8.6	17.7	13.2	13.9	13.2	13.1	16490	40.7	57.1	1.0	1.1
	18908	100.0	6.4	6.1	7.2	7.6	23.1	16.2	14.2	9.9	9.3	15189	49.6	48.7	0.8	0.8
حي الحضراء	35512	100.0	6.5	6.3	7.2	8.2	20.9	16.9	14.2	9.0	10.9	28391	48.5	49.3	1.3	0.9
باردو	18106	100.0	7.1	7.0	8.3	9.5	20.0	17.1	13.1	7.1	10.9	14052	52.1	45.3	1.5	1.1
	20099	100.0	7.9	7.1	7.7	8.0	18.4	18.3	13.8	7.7	11.2	15542	46.3	51.3	1.6	0.9
الزهور	48563	100.0	7.8	7.5	8.5	9.9	20.6	16.2	13.3	8.2	8.1	37011	47.9	50.5	1.0	0.7
	40629	100.0	9.0	8.9	10.1	10.8	18.8	14.9	14.3	7.3	6.0	29243	45.9	53.0	0.8	0.4
سبدي حسين	16873	100.0	7.1	7.0	8.0	8.6	18.1	17.0	15.0	8.0	11.2	13145	47.8	49.6	1.5	1.1
الوردية	41067	100.0	7.9	8.0	9.2	10.1	18.7	15.3	15.1	8.6	7.3	30790	46.3	52.2	1.0	0.6
	15042	100.0	6.3	5.9	7.0	8.0	20.6	17.1	14.4	9.1	11.7	12151	51.5	44.9	1.9	1.6
سبدي البشير	13101	100.0	7.3	7.2	7.5	9.6	20.4	16.7	13.9	7.9	9.5	10222	49.7	48.0	1.4	1.0
جبل الجلود	14453	100.0	6.5	7.3	8.0	8.8	20.6	15.6	15.0	9.0	9.2	11311	47.4	50.7	1.0	0.9
	29158	100.0	7.9	7.5	8.0	8.7	18.9	17.0	15.4	8.1	8.5	22332	45.2	52.8	1.1	0.9
الكرم	38722	100.0	7.6	7.3	8.1	9.2	17.4	15.8	14.6	10.2	9.7	29797	42.2	55.7	1.2	0.9
المرسى																
المجموع	496922	100.0	7.1	7.0	7.9	8.9	20.2	16.4	14.2	8.8	9.6	387620	48.2	49.6	1.2	1.0
مجموع كامل الجمهورية	4965435	65.3	8.4	8.8	10.3	10.9	18.5	14.1	12.2	7.3	9.6	3603340	46.6	51.8	1.0	0.5

الجزء الأول : إقليم الشمال الشرقي

التعداد العام للسكان والسكنى لسنة 2004 - العدد الثالث: خصائص السكان والمساكن والأسر على مستوى المعتمديات

## مؤشرات حول الخصائص الديموغرافية للسكان على مستوى المعتمديات - 2004 - إنش

اسم المعتمدية	العدد الجملي للسكان	نسبة الوسط البلدي	(%) التوزيع النسبي للسكان حسب الفئة العمرية (%)										عدد السكان من الفئة العمرية 15 سنة فما فوق	(%) توزيع السكان حسب الحالة المدنية (%)			
			4-9 سنوات	10-14 سنة	15-19 سنة	20-29 سنة	30-39 سنة	40-49 سنة	50-59 سنة	60 سنة فما فوق	أعرب	متزوج		أرمل	مطلق		
قرطاج	10394	100.0	5.6	6.0	7.1	8.6	18.2	16.1	15.1	10.3	13.0	8450	36.6	50.4	10.2	2.7	تونس المدينة
	12793	100.0	6.0	5.8	7.1	7.7	17.1	17.1	14.4	10.1	14.8	10387	36.0	43.1	14.9	6.0	
باب بحر	19052	100.0	4.4	5.0	5.6	7.0	21.2	16.5	13.5	12.1	14.7	16185	39.7	43.2	12.9	4.3	
باب سويقة	16560	100.0	5.3	5.8	6.8	8.0	17.6	15.8	14.5	10.1	16.2	13605	36.4	42.9	16.1	4.6	
العرنان	20241	100.0	6.6	6.6	7.4	7.9	18.1	16.9	14.6	8.7	13.0	16062	36.9	47.5	12.8	2.9	
العرنان الأعلى	29835	100.0	6.5	6.4	7.5	8.6	23.6	16.1	13.0	9.6	8.8	23787	41.3	48.2	8.5	2.0	التحريز
	10503	100.0	7.1	6.4	7.7	7.9	19.7	17.5	14.4	9.3	9.9	8271	37.6	50.5	9.7	2.3	
المنزه	22656	100.0	5.3	5.7	7.0	9.3	19.7	15.2	15.3	12.2	10.4	18592	37.7	51.9	6.8	3.6	
حي الحضراء	17910	100.0	6.2	6.3	6.8	7.7	22.8	16.4	13.8	9.8	10.2	14437	40.0	48.7	9.1	2.2	بارادو
	34732	100.0	6.6	6.0	6.9	8.3	20.0	16.4	14.5	9.4	12.0	27944	37.8	49.5	10.4	2.4	
السيجومي	18065	100.0	6.3	6.6	8.1	8.9	20.0	16.0	12.9	8.8	12.4	14275	40.1	44.8	12.8	2.3	الزهور
	20335	100.0	7.3	6.8	7.1	8.2	19.0	17.6	13.2	9.0	11.9	16027	35.9	51.0	10.5	2.5	
	47682	100.0	7.7	7.5	8.7	9.8	20.7	16.3	13.4	8.5	7.5	36315	38.2	52.1	7.9	1.8	
الحرايرية	38752	100.0	8.9	9.4	9.9	11.1	19.2	16.1	13.4	6.3	5.8	27829	37.2	55.0	6.4	1.4	سيدي حسين
	16861	100.0	6.3	7.2	7.6	8.2	17.4	16.7	14.4	8.1	14.1	13313	35.6	49.1	13.0	2.3	
الكلابية	40194	100.0	7.7	7.6	9.0	9.8	19.6	16.4	14.6	7.8	7.5	30434	37.2	52.9	8.0	2.0	الكلابية
	14869	100.0	5.6	5.9	6.5	8.1	17.6	16.1	14.5	10.4	15.4	12194	36.7	44.6	15.1	3.6	
سيدي البشير	13389	100.0	7.2	7.0	7.4	9.0	19.9	16.2	13.8	8.9	10.6	10496	38.3	47.6	11.6	2.5	
جبل الجلود	13954	100.0	7.0	7.4	8.1	8.6	17.8	17.1	14.4	9.2	10.5	10812	35.6	51.6	10.1	2.7	حلق الوادي
	28994	100.0	7.5	7.0	8.2	8.8	18.7	18.2	14.2	8.1	9.4	22419	35.3	52.9	9.3	2.5	
الكرم	39168	100.0	7.0	7.1	8.0	9.0	18.7	16.6	14.8	9.7	9.3	30529	35.3	54.0	8.3	2.5	
المرسي																	2.6
المجموع	486939	100.0	6.8	6.9	7.8	8.9	19.6	16.5	14.1	9.1	10.4	382363	37.5	50.0	10.0	2.6	1.5
المجموع كامل الجمهورية	4945437	64.5	7.9	8.3	9.7	10.6	19.1	15.2	12.2	7.6	9.4	3659696	37.9	52.1	8.5	1.5	

التعداد العام للسكان والسكنى لسنة 2004 - العدد الثالث: خصائص السكان والمساكن والأسر على مستوى المعتمديات

الجزء الأول : إقليم الشمال الشرقي

## مؤشرات حول الخصائص التربوية للسكان على مستوى المعتمديات - 2004 - مجموع الجسین

البلدية	نسبة الأمية %	عدد الأميين 10 سنوات فأكثر	الفئة العمرية 10 سنوات فما فوق حسب المستوى التعليمي					نسبة التمدرس بالتعليم العالي 19-24 سنة %	نسبة التمدرس 6 - 14 سنة %	اسم المعتمدية
			% عالي	% ثانوي وما شابهه	% ابتدائي وما شابهه	لا شيء	مجموع السكان 10 سنوات فأكثر			
قرطاج	12.2	2207	20.5	40.4	26.6	12.5	18158	41.5	97.8	
تونس المدينة	16.4	3875	11.0	40.6	31.9	16.5	23607	27.1	97.8	
باب بحر	9.9	3583	24.0	45.6	20.2	10.2	36051	46.1	98.2	
باب سويقة	15.4	4543	10.8	42.7	30.9	15.6	29465	29.4	98.2	
المران	17.5	6158	12.4	34.5	35.5	17.6	35245	30.1	97.5	
المران الأعلى	11.7	6337	18.4	41.2	28.6	11.9	54275	44.9	98.6	
التحير	10.0	1914	19.5	44.8	25.5	10.1	19057	42.8	98.9	
المنزه	5.2	1997	45.1	35.3	14.3	5.4	38227	56.9	98.4	
حي الحضراء	9.6	3077	28.0	40.5	21.7	9.9	32213	50.0	98.2	
بلاردو	11.8	7250	19.8	43.5	24.7	12.0	61298	42.9	98.2	
السجومي	22.9	7172	3.8	32.0	41.1	23.1	31287	13.0	96.4	
الزهور	15.5	5340	9.3	42.1	32.9	15.7	34558	25.6	98.3	
الحرابية	16.8	13723	6.7	39.4	36.9	17.1	81574	21.6	97.6	
سدي حسين	20.2	13134	3.3	32.3	44.1	20.3	65015	10.7	97.0	
الوردية	17.6	5122	10.8	40.2	31.1	17.9	29087	27.0	97.6	
الكبرية	14.7	10091	9.3	41.1	34.8	14.8	68594	23.4	97.8	
سدي البشير	15.4	4070	13.2	41.1	30.0	15.7	26373	32.9	97.8	
جبل الجلود	19.3	4374	4.5	33.5	42.5	19.4	22687	15.2	97.4	
حلق الوادي	10.5	2573	18.5	44.8	26.0	10.7	24411	33.2	98.4	
الكرم	15.7	7768	14.1	40.2	29.8	15.9	49471	28.1	97.7	
المرسى	12.9	8621	18.0	41.5	27.3	13.2	66585	26.0	97.4	
المجموع	14.5	122929	14.6	39.7	30.9	14.7	847238	30.7	97.8	
مجموع كامل الجمهورية	23.3	1925771	7.7	32.2	36.6	23.5	8254489	18.2	94.9	

التعداد العام للسكان والسكنى لسنة 2004 - العدد الثالث: خصائص السكان والمساكن والأسر على مستوى المعتمديات

الجزء الأول : إقليم الشمال الشرقي

## مؤشرات حول الخصائص التربوية للسكان على مستوى المعتمديات - 2004 -

ذ ك و ر

جول 2.11 ب

الأمينة	نسبة الأمينة عدد الأميين 10 سنوات فأكثر %	الفترة العمرية 10 سنوات فما فوق حسب المستوى التعليمي					نسبة المتدريس بالتعليم العالي 19-24 سنة %	نسبة المتدريس 14 - 6 سنة %	اسم المعتمدية
		% عالي	% ثانوي وما شابهه	% ابتدائي وما شابهه	لا شيء	مجموع السكان 10 سنوات فأكثر			
6.7	604	22.4	42.2	28.4	7.0	8967	38.6	97.8	قرطاج
9.8	1210	11.7	43.0	35.4	9.9	12315	22.2	97.7	تونس المدينة
4.3	815	26.6	48.7	20.1	4.6	18793	42.2	98.3	باب بحر
7.9	1169	11.6	46.8	33.5	8.1	14743	24.3	98.2	باب سويقة
10.8	1912	13.1	36.5	39.4	11.0	17694	26.4	97.1	العمران
6.7	1890	20.8	43.5	28.8	6.9	28264	45.3	98.5	العمران الأعلى
4.8	475	22.5	47.1	25.6	4.8	9975	41.3	98.9	التحرير
2.1	386	52.3	32.5	13.0	2.3	18055	59.3	98.9	المنزه
5.4	895	31.3	41.0	22.0	5.7	16552	47.5	98.1	حي الحضراء
6.1	1893	21.8	46.0	25.9	6.2	30951	40.7	98.0	باردو
15.0	2328	3.7	34.3	46.9	15.1	15556	10.7	95.6	السجومي
8.7	1486	9.8	45.3	36.0	8.9	17083	21.4	98.1	الزهور
10.9	4489	6.9	42.2	39.7	11.2	41123	17.6	97.3	الحرابية
13.4	4480	3.4	34.6	48.4	13.6	33338	8.7	96.6	سبدي حسين
11.0	1599	12.0	43.7	33.0	11.3	14500	24.2	97.1	الوردية
9.5	3268	10.2	44.2	36.0	9.6	34551	21.4	97.6	الكبرية
8.5	1120	15.0	44.1	32.3	8.7	13208	31.5	97.0	سبدي البشير
11.8	1321	4.4	37.5	46.2	11.9	11199	11.4	96.9	جبل الجلود
5.4	669	20.9	47.0	26.6	5.5	12465	33.3	98.5	حلق الوادي
10.4	2556	15.6	42.7	31.2	10.5	24670	26.0	97.5	الكرم
8.2	2710	19.6	43.0	29.0	8.4	32932	22.2	97.1	المرسي
8.7	37275	16.1	42.1	32.9	8.9	426934	28.4	97.5	المجموع
15.2	626544	8.7	35.6	40.3	15.5	4112862	16.2	95.3	مجموع كامل الجمهورية

التعداد العام للسكان والسكنى لسنة 2004 - العدد الثالث: خصائص السكان والمساكن والأسر على مستوى المعتمديات

الجزء الأول : إقليم الشمال الشرقي

## مؤشرات حول الخصائص التربوية للسكان على مستوى المعتقدات - 2004 - إفناث

جدول 11.2 ج

الأمية	نسبة الأمية %	عدد الأميين 10 سنوات فأكثر	الفترة العمرية 10 سنوات فما فوق حسب المستوى التعليمي					نسبة التمدرس بالتعليم العالي 19-24 سنة %	نسبة التمدرس 14 - 6 سنة %	اسم المعتقدية
			% عالي	% ثانوي وما شابهه	% ابتدائي وما شابهه	لا شيء	مجموع السكان 10 سنوات فأكثر			
تونس المدينة	23.6	2665	10.1	38.0	28.2	23.7	11292	33.5	97.9	
باب بحر	16.0	2768	21.2	42.2	20.2	16.4	17258	50.6	98.2	
باب سويقة	22.9	3374	10.0	38.7	28.3	23.1	14722	35.0	98.2	
العرمان	24.2	4246	11.7	32.4	31.6	24.4	17551	34.2	98.0	
العرمان الأعلى	17.1	4447	15.7	38.7	28.3	17.4	26011	44.5	98.7	
التحرير	15.8	1439	16.3	42.3	25.4	16.0	9082	44.7	99.0	
المنزه	8.0	1611	38.6	37.8	15.4	8.2	20172	54.9	97.8	
حي الحضراء	13.9	2182	24.5	39.9	21.4	14.3	15661	52.5	98.4	
باردو	17.7	5357	17.7	40.9	23.5	17.9	30347	45.2	98.4	
السجومي	30.8	4844	3.8	29.8	35.5	30.9	15731	15.2	97.2	
الزهور	22.1	3854	8.8	39.0	29.9	22.3	17475	29.9	98.6	
العرايرية	22.8	9234	6.4	36.6	34.0	23.0	40451	25.7	97.9	
سيدي حسين	27.3	8654	3.2	29.8	39.6	27.4	31677	12.9	97.5	
الورنية	24.2	3523	9.5	36.7	29.3	24.6	14587	30.1	98.1	
الكبارية	20.0	6823	8.3	37.9	33.7	20.1	34043	25.5	98.1	
سيدي البشير	22.4	2950	11.5	38.1	27.7	22.8	13165	34.5	98.7	
جبل الجلود	26.6	3053	4.7	29.7	39.0	26.7	11488	18.9	97.8	
حلق الوادي	15.9	1904	16.1	42.5	25.2	16.2	11946	33.0	98.3	
الكرم	21.0	5212	12.6	37.8	28.5	21.3	24801	30.4	97.9	
المرسى	17.6	5911	16.5	40.1	25.7	17.8	33653	29.6	97.7	
المجموع	20.4	85654	13.1	37.4	28.9	20.6	420304	33.2	98.0	
مجموع كامل الجمهورية	31.4	1299227	6.8	28.7	33.0	31.5	4141627	20.3	94.4	

التعداد العام للسكان والسكنى لسنة 2004 - العدد الثالث: خصائص السكان والمساكن والأسر على مستوى المعتقدات  
الجزء الأول : إقليم الشمال الشرقي

مؤشرات حول الخصائص الاقتصادية للسكان على مستوى المعتمديات - 2004 -  
مجموع الجنيين

البطالة			توزيع المشتغلين 15 سنة فأكثر حسب القطاع الاقتصادي												النشاط الاقتصادي		إسم المعتمدية
% البطالة نسبة 59 - 18 سنة	عدد البطالين عدد 59 - 18 سنة	عدد المشتغلين عدد 59 - 18 سنة	المجموع	قطاع غير مصرح به	خدمات أخرى	الإدارة والتربية والصحة	النقل والمواصلات	التجارة	البناءوالإسكان العامة	المناجم والطاقة	صناعات تحويلية	الفلاحةوالصيد البحري	نسبة النشاط %	عدد النشطين 15 سنة فأكثر			
12.6	934	6471	6761	169	1825	1867	451	880	310	152	995	112	46.7	7745	قرطاج		
14.3	1473	8830	9245	78	1991	2029	548	2737	442	90	1287	43	49.3	10786	تونس المدينة		
10.9	1754	14309	14854	205	4392	4165	1218	2536	570	225	1478	65	49.4	16667	باب بحر		
14.0	1648	10105	10517	71	2476	2933	720	2118	513	131	1501	54	45.1	12227	باب سوقية		
19.0	2782	11873	12248	121	2909	3564	836	1869	883	159	1834	73	47.1	15162	العمران		
15.3	3358	18608	19093	121	3909	6223	1782	2898	971	249	2880	60	45.3	22558	العمران الأعلى		
13.5	1117	7164	7305	53	1472	2641	732	990	288	132	974	23	48.6	8449	التحرير		
4.6	791	16248	17182	155	5637	5738	974	2110	576	259	1540	193	51.3	17989	المنزه		
8.8	1282	13246	13609	153	3672	3897	1104	1887	658	258	1884	96	50.4	14930	حي الخضراء		
13.2	3362	22101	22677	270	4538	8051	1892	3115	1100	379	3186	146	46.4	26155	باردو		
24.9	3182	9587	10051	127	2096	1918	729	2311	734	65	2048	23	47.3	13398	السجومي		
15.2	2113	11745	12154	133	2247	3467	1210	2221	718	135	1978	45	45.5	14357	الزهور		
15.5	5032	27473	28418	229	5049	6571	2539	4660	2884	301	5826	359	46.0	33764	الحريرية		
14.2	3674	22241	23252	258	3778	3458	1787	3459	4151	175	5818	368	47.9	27321	سيدي حسين		
16.1	1766	9213	9469	116	1987	2236	934	1616	507	133	1893	47	42.8	11316	الوردية		
15.4	4162	22901	23406	195	4162	6305	1994	3578	1927	327	4806	112	45.5	27829	الكبارية		
14.1	1496	9124	9473	142	2049	2367	754	2036	455	161	1469	40	45.3	11035	سيدي البشير		
23.1	2164	7223	7415	71	1044	1025	564	1002	594	112	2978	25	46.8	9700	جبل الجلود		
11.5	1177	9038	9305	174	2044	2896	1030	1294	515	151	1040	161	47.6	10536	حلق الوادي		
13.3	2780	18174	18636	386	4181	4237	1744	2547	1459	476	3347	259	48.2	21558	الكرم		
9.5	2758	26259	27302	885	8036	6004	1536	3414	2285	465	4282	395	50.1	30205	المرسي		
13.9	48805	301933	312372	4112	69494	81592	25078	49278	22540	4535	53044	2699	47.2	363687	المجموع		
13.9	427406	2654731	2843396	35417	394814	520785	156749	304660	377993	33586	549255	470137	45.6	3310949	مجموع كامل الجمهورية		

التعداد العام للسكان والسكنى لسنة 2004 - العدد الثالث: خصائص السكان والمساكن والأسر على مستوى المعتمديات

الجزء الأول : إقليم الشمال الشرقي



مؤشرات حول الخصائص الاقتصادية للسكان على مستوى المعتمديات - 2004 -  
ذكور

البطالة			توزيع المشتغلين 15 سنة فأكثر حسب القطاع الاقتصادي											النشاط الاقتصادي		إسم المعتمدية
نسبة البطالة % 18 - 59 سنة	عدد العاطلين 18 - 59 سنة	عدد المشتغلين 18 - 59 سنة	المجموع	قطاع غير مصرح به	خدمات أخرى	الإدارة والتربية والصحة	النقل والمواصلات	التجارة	البناءوالإشغال العامة	المناجم والطاقة	صناعات تحويلية	الصيد البحري	نسبة النشاط %	عدد النشطين 15 سنة فأكثر		
11.2	531	4231	4460	99	1106	1121	355	654	298	128	592	107	61.9	5028	قرطاج	
12.5	930	6507	6878	56	1317	1153	452	2480	424	72	885	39	68.5	7863	تونس المدينة	
9.4	985	9487	9913	129	2888	2331	896	1957	525	145	990	52	62.3	10940	باب بحر	
13.0	1064	7121	7470	44	1670	1721	609	1751	470	102	1052	51	63.5	8580	باب سويقة	
18.9	1886	8119	8420	87	1887	2170	711	1470	852	122	1051	70	64.3	10394	العمران	
14.1	2119	12867	13262	76	2648	3929	1542	2236	921	197	1658	55	59.4	15461	العمران الأعلى	
12.2	681	4896	5016	35	1001	1640	630	766	267	108	546	23	62.8	5721	التحير	
4.3	404	9041	9747	83	2868	2691	643	1533	540	181	1044	164	61.6	10163	المنزه	
8.1	759	8633	8916	80	2350	2205	848	1439	603	190	1116	85	63.9	9701	حي الحضراء	
12.2	2057	14854	15335	166	2969	4711	1531	2431	1025	294	2068	140	61.6	17481	باردو	
23.0	2022	6770	7154	90	1312	1251	644	1930	711	50	1147	19	66.2	9298	السيجومي	
13.4	1323	8517	8873	77	1534	2208	1084	1873	692	112	1252	41	66.0	10264	الزهور	
13.6	3237	20578	21402	162	3731	4576	2344	3914	2826	272	3256	321	67.2	24870	الحرابية	
12.8	2558	17503	18326	183	2778	2651	1681	2975	4100	161	3464	333	72.4	21171	سيدي حسين	
14.7	1155	6680	6893	87	1369	1355	820	1325	484	117	1292	44	61.7	8109	الوردية	
14.0	2706	16605	17017	130	2976	4105	1701	2918	1888	279	2912	108	64.6	19891	الكبارية	
13.1	957	6362	6664	93	1338	1352	596	1706	439	121	979	40	63.2	7676	سيدي الشير	
23.4	1512	4946	5090	48	723	708	506	778	575	90	1638	24	65.4	6686	جبل الجلود	
10.4	718	6191	6410	92	1320	1797	822	956	486	113	669	155	63.3	7159	حلق الوادي	
11.7	1653	12481	12829	248	2786	2619	1419	1875	1419	421	1796	246	65.3	14581	الكرم	
8.5	1625	17560	18374	565	5090	3562	1225	2441	2218	384	2510	379	67.4	20097	المرسي	
12.8	30882	209949	218449	2630	45661	49856	21059	39408	21763	3659	31917	2496	64.8	251134	المجموع	
12.7	286586	1963723	2115197	24533	284767	352926	141526	257548	371963	30451	295111	356372	67.5	2431366	مجموع كامل الجمهورية	

التعداد العام للسكان والسكنى لسنة 2004 - العدد الثالث: خصائص السكان والمساكن والأسر على مستوى المعتمديات

الجزء الأول : إقليم الشمال الشرقي

مؤشرات حول الخصائص الاقتصادية للسكان على مستوى المعتمديات - 2004 -  
إنشآ

البطالة			توزيع المشتغلين 15 سنة فأكثر حسب القطاع الاقتصادي											النشاط الاقتصادي		إسم المعتمدية
نسبة البطالة % 18 - 59 سنة	عدد العاطلين 18 - 59 سنة	عدد المشتغلين 18 - 59 سنة	المجموع	قطاع غير مفصّل به	خدمات أخرى	الإدارة والتربية والصحة	النقل والمواصلات	التجارة	البناء والإشغال العامة	المتاجم والطاقة	صناعات تحويلية	الملاحة والصيد البحري	نسبة النشاط %	عدد النشاطين 15 سنة فأكثر		
15.2	403	2240	2301	70	719	746	96	226	12	24	403	5	32.2	2717	قرطاج	
18.9	543	2323	2367	22	674	876	96	257	18	18	402	4	28.1	2923	تونس المدينة	
13.8	769	4822	4941	76	1504	1834	322	579	45	80	488	13	35.4	5727	باب بحر	
16.4	584	2984	3047	27	806	1212	111	367	43	29	449	3	26.8	3647	باب سويقة	
19.3	896	3754	3828	34	1022	1394	125	399	31	37	783	3	29.7	4768	العمران	
17.8	1239	5741	5831	45	1261	2294	240	662	50	52	1222	5	29.8	7097	العمران الأعلى	
16.1	436	2268	2289	18	471	1001	102	224	21	24	428	0	33.0	2728	التحرير	
5.1	387	7207	7435	72	2769	3047	331	577	36	78	496	29	42.1	7826	المنزه	
10.2	523	4613	4693	73	1322	1692	256	448	55	68	768	11	36.2	5229	حي الحضراء	
15.3	1305	7247	7342	104	1569	3340	361	684	75	85	1118	6	31.0	8674	باردو	
29.2	1160	2817	2897	37	784	667	85	381	23	15	901	4	28.7	4100	السجومي	
19.7	790	3228	3281	56	713	1259	126	348	26	23	726	4	25.5	4093	الزهور	
20.7	1795	6895	7016	67	1318	1995	195	746	58	29	2570	38	24.5	8894	الحريرية	
19.1	1116	4738	4926	75	1000	807	106	484	51	14	2354	35	22.1	6150	سيدي حسين	
19.4	611	2533	2576	29	618	881	114	291	23	16	601	3	24.1	3207	الوردية	
18.8	1456	6296	6389	65	1186	2200	293	660	39	48	1894	4	26.1	7938	الكبارية	
16.3	539	2762	2809	49	711	1015	158	330	16	40	490	0	27.5	3359	سيدي البشير	
22.3	652	2277	2325	23	321	317	58	224	19	22	1340	1	28.7	3014	جبل الجلود	
13.9	459	2847	2895	82	724	1099	208	338	29	38	371	6	31.2	3377	حلق الوادي	
16.5	1127	5693	5807	138	1395	1618	325	672	40	55	1551	13	31.1	6977	الكرم	
11.5	1133	8699	8928	320	2946	2442	311	973	67	81	1772	16	33.1	10108	المرسى	
16.3	17923	91984	93923	1482	23833	31736	4019	9870	777	876	21127	203	29.4	112553	المجموع	
16.9	140820	691008	728199	10884	112218	165688	15223	47112	6030	3135	254144	113765	24.0	879583	مجموع كامل الجمهورية	

التعداد العام للسكان والسكنى لسنة 2004 - العدد الثالث: خصائص السكان والمساكن والأسر على مستوى المعتمديات

الجزء الأول : إقليم الشمال الشرقي

مجموع الجنسين

مؤشرات حول العاطلين عن العمل من الفئة العمرية 18 - 59 سنة على مستوى المعتمديات- 2004 -

توزيع العاطلين عن العمل ( من 18 - 59 سنة ) حسب الفئة العمرية										المجموع		توزيع العاطلين عن العمل ( من 18 - 59 سنة ) حسب المستوى التعليمي				اسم المتعدنية	
59 سنة	54 سنة	49 سنة	44 سنة	39 سنة	34 سنة	29 سنة	24 سنة	19 سنة	18 سنة	المجموع	غير مصرح به	عالي	ثانوي وماشابه	ابتدائي	لا شيء		
17	18	40	82	102	138	242	237	58	934	8	102	450	301	73		قراطاج	
22	44	81	115	172	271	389	315	64	1473	1	155	745	492	80		تونس المدينة	
25	45	62	116	190	338	526	387	65	1754	8	420	902	360	64		باب بحر	
21	31	50	138	202	277	415	418	96	1648	4	151	883	564	46		باب سويقة	
31	63	113	243	299	488	689	656	200	2782	3	230	1108	1300	141		العرمان	
32	52	101	180	280	557	1083	937	136	3358	3	627	1539	1092	97		العرمان الاعلى	
20	19	32	88	144	176	322	271	45	1117	3	181	589	318	26		التحير	
14	31	32	52	91	126	236	183	26	791	4	335	290	139	23		المنزه	
8	39	45	92	127	248	378	304	41	1282	1	242	623	383	33		حي الخضراء	
47	74	142	226	333	596	996	803	145	3362	9	580	1711	963	99		بارادو	
27	69	107	195	293	471	779	969	272	3182	3	117	1275	1626	161		السيجومي	
12	44	63	121	229	378	563	568	135	2113	1	220	1065	747	80		الزهور	
55	95	151	199	401	739	1368	1632	392	5032	8	430	2386	1983	225		العرابية	
58	109	161	237	268	377	822	1224	418	3674	6	140	1357	1773	398		سيدي حسين	
12	43	60	159	219	284	463	427	99	1766	7	159	791	676	133		الوردية	
38	70	108	255	325	627	1087	1290	362	4162	10	344	1904	1700	204		الكبارية	
17	30	85	112	156	256	396	369	75	1496	14	158	784	486	54		سيدي البشير	
21	55	104	147	220	308	553	584	172	2164	4	87	818	1125	130		جبل الجلود	
7	27	29	78	115	222	340	313	46	1177	12	190	575	349	51		حلق الوادي	
36	58	102	211	304	456	734	720	159	2780	15	282	1295	1009	179		الكرم	
29	46	117	197	247	427	732	736	227	2758	10	351	1295	935	167		المرسي	
549	1062	1785	3243	4717	7760	13113	13343	3233	48805	134	5501	22385	18321	2464		المجموع	
7042	12532	19457	26861	37626	59055	106745	120449	37639	427406	1072	39675	155293	177495	53871		مجموع كامل الجمهورية	

التعداد العام للسكان والسكنى لسنة 2004 - العدد الثالث: خصائص السكان والمساكن والأسر على مستوى المعتمديات

الجزء الأول : إقليم الشمال الشرقي

مؤشرات حول العاطلين عن العمل من الفئة العمرية 18 - 59 سنة على مستوى المعتمديات - 2004 -  
نكور

توزيع العاطلين عن العمل (من 18 - 59 سنة ) حسب الفئة العمرية										المجموع	توزيع العاطلين عن العمل (من 18 - 59 سنة ) حسب المستوى التعليمي				إسم المعتمدية
50-59 سنة	50-54 سنة	45-49 سنة	40-44 سنة	35-39 سنة	30-34 سنة	25-29 سنة	20-24 سنة	18-19 سنة	غير مصرح به		عالي	ثانوي وماثمايه	ابتكاسي	لا شيء	
9	17	28	43	45	72	135	144	38	531	7	40	257	188	39	قراطاج
17	32	46	76	104	180	224	208	43	930	1	72	457	348	52	تونس المدينة
17	15	30	63	114	201	270	230	45	985	2	196	521	230	36	باب بحر
17	26	40	93	139	177	242	261	69	1064	2	70	561	404	27	باب سويقة
27	55	82	173	202	331	422	435	159	1886	1	111	720	960	94	العرمان
29	38	70	112	172	339	677	592	90	2119	2	317	984	758	58	العرمان الاعلى
11	16	21	55	74	107	182	177	38	681	2	83	373	211	12	التحير
9	18	20	28	28	65	107	111	18	404	1	147	146	99	11	المنزه
6	24	34	53	75	150	203	180	34	759	1	91	384	264	19	حي الحضراء
39	47	76	142	202	362	566	523	100	2057	9	272	1070	648	58	بارادو
23	53	72	142	199	319	477	565	172	2022	3	59	786	1075	99	السيجومي
9	40	39	80	138	230	330	363	94	1323	0	95	670	517	41	الزهور
48	74	102	137	240	461	848	1040	287	3237	7	183	1528	1377	142	الحرارية
50	98	139	185	189	241	543	830	283	2558	5	76	955	1280	242	سيدي حسين
11	29	39	117	145	185	280	281	68	1155	4	70	512	479	90	الوردية
35	60	90	169	211	413	663	825	240	2706	7	136	1238	1190	135	الكبارية
15	25	63	70	95	162	253	225	49	957	12	76	493	345	31	سيدي الشير
19	45	77	103	156	222	372	400	118	1512	2	33	580	824	73	جبل الجلود
7	16	17	48	58	122	207	207	36	718	7	103	342	239	27	حلق الوادي
28	42	61	119	183	262	408	452	98	1653	9	112	777	648	107	الكرم
25	35	76	118	146	233	407	448	137	1625	6	144	774	612	89	المرسي
451	805	1222	2126	2915	4834	7816	8497	2216	30882	90	2486	14128	12696	1482	المجموع
6256	10469	15034	18994	24954	37739	66717	79903	26519	286586	677	18390	107052	127314	33153	مجموع كامل الجمهورية

التعداد العام للسكان و السكنى لسنة 2004 - العدد الثالث: خصائص السكان والمساكن و الأسر على مستوى المعتمديات

الجزء الأول : إقليم الشمال الشرقي

مؤشرات حول العاطلين عن العمل من الفئة العمرية 18 - 59 سنة على مستوى المعتمديات- 2004 -

إنشأ

جول 3.11

توزيع العاطلين عن العمل (من 18 - 59 سنة ) حسب الفئة العمرية										المجموع	توزيع العاطلين عن العمل (من 18 - 59 سنة ) حسب المستوى التعليمي					إسم المعتمدية
59-55 سنة	54-50 سنة	49-45 سنة	44-40 سنة	39-35 سنة	34-30 سنة	29-25 سنة	24-20 سنة	19-18 سنة	غير مصحح به		عالي	ثانوي ومتساوية	ابتدائي	لا شيء		
8	1	12	39	57	66	107	93	20	403	1	62	193	113	34	فرطاج	
5	12	35	39	68	91	165	107	21	543	0	83	288	144	28	تونس المدينة	
8	30	32	53	76	137	256	157	20	769	6	224	381	130	28	باب بحر	
4	5	10	45	63	100	173	157	27	584	2	81	322	160	19	باب سوقة	
4	8	31	70	97	157	267	221	41	896	2	119	388	340	47	العرمان	
3	14	31	68	108	218	406	345	46	1239	1	310	555	334	39	العرمان الاعلى	
9	3	11	33	70	69	140	94	7	436	1	98	216	107	14	التحرير	
5	13	12	24	63	61	129	72	8	387	3	188	144	40	12	المنزه	
2	15	11	39	52	98	175	124	7	523	0	151	239	119	14	حي الخضراء	
8	27	66	84	131	234	430	280	45	1305	0	308	641	315	41	باردو	
4	16	35	53	94	152	302	404	100	1160	0	58	489	551	62	السيجومي	
3	4	24	41	91	148	233	205	41	790	1	125	395	230	39	الزهور	
7	21	49	62	161	278	520	592	105	1795	1	247	858	606	83	الحرابية	
8	11	22	52	79	136	279	394	135	1116	1	64	402	493	156	سيدي حسين	
1	14	21	42	74	99	183	146	31	611	3	89	279	197	43	الوردية	
3	10	18	86	114	214	424	465	122	1456	3	208	666	510	69	الكبارية	
2	5	22	42	61	94	143	144	26	539	2	82	291	141	23	سيدي البشير	
2	10	27	44	64	86	181	184	54	652	2	54	238	301	57	جبل الجلود	
0	11	12	30	57	100	133	106	10	459	5	87	233	110	24	حلق الوادي	
8	16	41	92	121	194	326	268	61	1127	6	170	518	361	72	الكرم	
4	11	41	79	101	194	325	288	90	1133	4	207	521	323	78	المرسى	
98	257	563	1117	1802	2926	5297	4846	1017	17923	44	3015	8257	5625	982	المجموع	
786	2063	4423	7867	12672	21316	40028	40546	11119	140820	395	21285	48241	50181	20718	مجموع كامل الجمهورية	

التعداد العام للسكان والسكنى لسنة 2004 - العدد الثالث: خصائص السكان والمساكن والأسر على مستوى المعتمديات

الجزء الأول : إقليم الشمال الشرقي

## مؤشرات حول خصائص المساكن على مستوى المعتمديات -2004-

نسبة وجود بيت استحم %	% نسبة الارتباط بشبكة التطهير			شبكات الكهرباء و الغاز و الماء و التطهير	توزيع المساكن حسب استغلالها %			توزيع المساكن حسب عدد الغرف %				عدد المساكن المتواضعة	التوزيع النسبي للمساكن حسب النوع %				العدد الجملي للمساكن	اسم المعتمدية	
	نسبة الارتباط بشبكة التطهير	الماء الصالح للشرب	الغاز الطبيعي		مساكن شاغرة	مساكن ثانوية	مساكن اهله بالسكان	5 غرف أو أكثر	4 غرف	3 غرف	غرفتان		غرفة واحدة	مساكن متواضعة	شقة	فيلا أو طابق فيلا			دار عربي برج سكني حوش
65.4	96.6	97.7	38.8	99.3	9.0	4.3	86.7	15.9	24.0	36.3	20.9	2.9	54	0.9	6.1	72.6	20.4	6432	قرطاج
25.1	97.9	96.8	16.3	97.9	10.9	1.7	87.4	8.7	12.7	27.3	30.5	20.8	1510	18.6	38.1	9.8	33.5	8265	المدينة
54.8	98.9	97.6	81.9	99.4	16.4	5.3	78.3	3.3	10.7	40.5	37.4	8.1	115	0.7	92.8	3.4	3.1	16125	باب البحر
31.4	97.5	97.1	20.2	98.5	8.4	1.7	89.9	7.4	16.2	35.1	30.8	10.5	629	6.6	23.8	16.6	53.0	9629	باب سوقية
40.3	98.7	97.8	28.4	98.9	4.2	1.1	94.7	11.2	21.7	38.3	25.1	3.7	43	0.4	11.2	36.5	51.9	9779	العمران
54.1	96.9	98.0	22.2	99.2	5.0	1.8	93.2	9.4	28.3	36.8	22.6	2.9	43	0.3	11.2	26.9	61.6	15679	العمران الاعلى
67.0	99.4	98.7	29.8	99.5	7.5	2.7	89.9	6.1	24.8	50.9	16.9	1.2	12	0.2	25.9	50.7	23.2	6027	التحرير
94.2	93.2	97.6	92.0	99.4	10.9	2.9	86.3	37.8	36.7	18.3	5.8	1.4	41	0.3	48.9	41.9	9.0	13707	المنزه
81.1	97.9	97.7	70.6	99.3	7.0	2.2	90.8	12.3	31.9	40.4	12.5	2.9	56	0.5	44.2	41.9	13.4	11035	حي الخضراء
67.1	98.4	98.2	36.4	99.2	8.2	2.0	89.8	10.7	26.8	41.2	19.0	2.2	81	0.4	17.2	61.3	21.1	19594	باردو
11.9	98.7	98.1	3.0	98.9	4.0	0.5	95.6	11.5	17.5	37.8	28.3	4.9	41	0.6	1.1	19.8	78.6	7190	السيجومي
48.6	98.3	98.5	3.3	99.1	5.5	1.5	93.0	9.5	22.5	48.0	18.4	1.7	19	0.2	10.8	35.0	54.0	9601	الزهور
31.1	95.6	97.0	2.5	98.8	7.2	1.6	91.2	5.8	18.1	48.4	24.4	3.3	54	0.2	10.5	21.1	68.1	22466	الحرارية
14.5	36.0	90.9	2.3	96.5	10.3	1.4	88.3	5.1	15.8	43.5	30.3	5.3	54	0.3	1.2	24.5	74.0	18458	سبدي حسين
53.0	98.3	97.2	28.4	98.6	5.1	1.5	93.4	9.9	23.6	38.4	24.2	3.8	122	1.5	7.1	55.1	36.3	8462	الورانية
47.6	96.4	97.2	23.1	98.9	8.2	2.5	89.4	8.9	21.2	48.8	19.3	1.9	65	0.3	11.5	53.7	34.5	20040	الكلارية
42.8	98.8	96.7	39.6	98.9	10.7	1.2	88.1	11.4	17.6	35.0	27.8	8.2	426	5.1	31.5	25.6	37.8	8694	سبدي البشير
16.9	97.6	97.6	2.6	98.6	3.7	1.2	95.1	7.7	16.8	42.9	28.9	3.7	53	0.9	4.6	52.2	42.3	5724	جبل الجلود
60.6	97.6	97.6	27.3	98.8	10.5	5.0	84.5	10.4	24.9	40.5	21.2	3.0	562	6.7	24.3	47.9	21.1	8638	حلق الوادي
63.9	97.5	97.6	24.7	98.9	9.4	3.8	86.7	6.8	25.2	46.6	19.2	2.2	93	0.6	28.1	23.8	47.6	16803	الكرم
66.3	91.7	96.1	34.8	98.6	9.4	3.3	87.3	16.4	26.4	37.3	17.5	2.5	77	0.4	6.4	66.2	27.0	23237	المرسى
50.7	92.6	97.0	30.6	98.8	8.5	2.4	89.0	10.6	22.3	40.3	22.6	4.2	4150	1.6	22.0	37.1	39.3	265585	المجموع
31.9	53.5	77.7	8.5	95.7	10.4	5.0	84.6	8.9	21.8	37.6	25.6	6.0	20385	0.8	6.9	38.0	54.3	2500830	مجموع كل ما بالجمهورية

التعداد العام للسكان والسكنى لسنة 2004 - العدد الثالث: خصائص السكان والمساكن والأسر على مستوى المعتمديات

الجزء الأول : إقليم الشمال الشرقي

## مؤشرات حول خصائص الأسر و ظروف عيشها على مستوى المعتمديات -2004-

نسبة امتلاك الأسر لوسائل الاتصال الحديثة (%)			نسبة امتلاك الأسر للجهيزات المنزلية (%)							نسبة الأسر المالكة لمسيارة (%)			نسبة تزايد الأسر ب (%)				الأسر و متوسط حجمها		اسم المعتمدية
حاسوب	هاتف جوال على الأقل	هاتف قار	مكيف هواء	آلة غسيل الثياب	آلة طبخ بالفرن	الثلاجة	البواري	جهاز التلفاز	راديو مسجلة	المسيارة (%)	غزل القارورة أو الغزل الطبيعي للطبخ	التبريد الكهربائي	ماء موزع عمومي* أو عن طريق جمعية مائية	ماء سبالة	متوسط حجم الأسرة	عدد الأسر			
25.0	69.0	61.0	22.4	62.7	80.8	96.0	71.3	97.0	88.7	42.8	99.6	99.9	0.2	99.8	3.67	5640	قرطاج		
7.1	48.8	43.8	4.7	41.0	61.9	80.2	54.1	85.7	84.9	13.1	95.6	99.8	0.7	98.9	3.52	7584	المدينة		
16.6	74.6	55.0	18.9	55.1	77.7	92.7	72.1	95.2	85.5	28.0	98.9	99.9	0.0	100.0	3.15	12654	باب البحر		
7.0	54.6	45.6	8.2	50.2	73.8	90.6	61.8	94.1	86.2	14.9	97.8	99.9	0.1	99.7	3.68	9038	باب سوقية		
11.6	52.7	47.3	12.1	45.3	73.0	92.0	60.7	95.5	83.4	24.5	99.6	99.9	0.1	99.9	4.16	9804	العمران		
15.1	66.9	53.2	8.3	54.2	76.6	91.0	66.9	94.7	87.2	26.8	99.8	100.0	0.0	100.0	4.16	14944	العمران الاعلى		
17.6	74.5	56.1	12.3	61.9	82.9	95.3	74.8	97.5	88.0	35.5	99.7	100.0	0.0	100.0	4.03	5445	التحرير		
49.5	87.2	76.9	64.7	85.0	91.9	97.4	91.7	98.4	95.6	79.0	99.8	99.9	0.0	99.9	3.65	11881	المنزه		
29.0	79.7	60.9	32.1	68.5	82.8	95.1	80.3	96.6	93.7	52.1	99.7	100.0	0.1	99.9	3.65	10100	حي الخضراء		
18.2	69.0	60.0	19.7	63.2	81.6	95.1	73.4	96.8	88.3	38.1	99.7	100.0	0.0	99.9	3.95	17799	باباردو		
2.6	41.4	44.4	1.9	27.7	53.8	86.5	46.7	92.6	71.8	8.3	99.2	99.9	0.2	99.8	4.70	7700	السيجومي		
7.6	58.0	53.1	12.7	54.6	79.8	95.7	68.6	97.8	90.6	24.5	99.7	100.0	0.0	99.9	4.29	9436	الزهور		
4.9	51.2	37.8	3.6	43.1	67.7	92.0	55.3	95.5	82.1	18.1	99.7	99.9	0.3	99.5	4.56	21110	الحرارية		
2.1	44.2	20.4	1.2	25.2	54.2	87.2	39.4	93.1	77.0	14.5	99.7	99.6	0.5	99.5	4.68	16960	سبيدي حسين		
7.8	49.0	54.8	8.7	53.9	80.1	92.2	68.4	95.4	89.1	25.3	99.3	100.0	0.0	99.9	3.90	8650	الورنية		
9.0	53.7	51.8	5.3	48.3	74.9	92.1	64.2	95.9	82.9	22.6	99.7	99.9	0.0	100.0	4.42	18405	الكبرية		
9.6	53.8	53.1	11.4	50.4	72.3	90.1	65.0	93.2	87.6	21.4	98.7	99.9	0.1	99.8	3.62	8268	سبيدي البشير		
3.0	40.7	43.2	2.1	31.9	62.9	85.2	52.1	90.8	71.1	9.9	98.9	99.9	0.2	99.8	4.33	6111	جبل الجلود		
19.9	72.6	53.4	14.5	63.9	76.6	93.9	70.6	95.8	87.5	38.7	99.4	99.9	0.3	99.7	3.88	7327	حلق الوادي		
12.7	60.2	52.2	10.7	56.0	78.8	95.2	67.6	96.6	90.4	29.4	98.4	99.9	0.2	99.8	3.94	14742	الكرم		
20.4	66.0	58.7	21.1	62.3	84.7	94.7	72.7	96.7	89.4	42.5	99.1	99.9	1.1	98.9	3.81	20420	المرسى		
14.0	60.5	50.9	14.1	52.6	74.9	92.2	65.4	95.3	85.9	29.4	99.2	99.9	0.2	99.7	4.03	244018	المجموع		
7.0	46.3	35.3	5.7	34.5	52.9	81.8	46.6	90.1	77.0	21.0	99.1	98.9	9.8	83.5	4.53	2185839	مجموع كامل الجمهورية		

(\*) صا المورد وقع استقراء في مكتب المصالح بما كوردت له من اراء كوردت في لقاء المصالح للتدقيق



## مؤشرات حول الهجرة الداخلية بين المقاطعات والهجرة الى الخارج بين سنتي 1999 و2004

### مجموع الجنسين

اسم المقاطعة	الهجرة الداخلية						الهجرة الخارجية					
	تدفق الهجرة الداخلية	صافي الهجرة	العمل	التوزيع النسبي للتوزيع حسب أسباب الهجرة الداخلية (%)	سبب آخر	القادمون	تدفق الهجرة الخارجية	صافي الهجرة	العمل	التوزيع النسبي للمغتربين حسب أسباب الهجرة الخارجية (%)	سبب آخر	القادمون
اسم المقاطعة	تدفق الهجرة الداخلية	صافي الهجرة	العمل	التوزيع النسبي للتوزيع حسب أسباب الهجرة الداخلية (%)	سبب آخر	القادمون	تدفق الهجرة الخارجية	صافي الهجرة	العمل	التوزيع النسبي للمغتربين حسب أسباب الهجرة الخارجية (%)	سبب آخر	القادمون
قرطاج	3265	2379	886	12.9	47.7	19.2	9.3	49.8	25.2	-23047	25818	2771
تونس المدينة	2771	25818	25.2	49.8	25.2	-23047	25818	2771	25.2	-23047	25818	2771
باب بصر	6812	12701	-5889	23.3	38.9	15.9	15.9	38.9	23.3	-5889	12701	6812
باب سويقة	2548	11474	-8926	19.7	48.8	13.3	13.3	48.8	19.7	-8926	11474	2548
العمران	3645	4302	-657	10.3	54.1	16.7	16.7	54.1	10.3	-657	4302	3645
العمران الأعلى	8805	6375	2430	11.3	42.9	28.3	28.3	42.9	11.3	2430	6375	8805
التحير	3790	2758	1032	13.7	49.4	15.2	15.2	49.4	13.7	1032	2758	3790
المنزه	5995	6856	-861	20.1	50.4	11.3	11.3	50.4	20.1	-861	6856	5995
حي الحضراء	6755	4073	2682	22.6	41.2	18.8	18.8	41.2	22.6	2682	4073	6755
بارنو	8507	12838	-4331	14.0	48.4	19.5	19.5	48.4	14.0	-4331	12838	8507
السجويمي	1944	4285	-2341	10.8	69.1	4.7	4.7	69.1	10.8	-2341	4285	1944
الزهور	3915	8346	-4431	9.7	62.9	7.0	7.0	62.9	9.7	-4431	8346	3915
الحرايرية	10600	3513	7087	9.5	67.1	5.5	5.5	67.1	9.5	7087	3513	10600
سبيدي حسين	10625	1699	8926	9.2	70.1	1.4	1.4	70.1	9.2	8926	1699	10625
الورديّة	2356	11402	-9046	11.8	59.4	9.9	9.9	59.4	11.8	-9046	11402	2356
الكبارية	10131	3153	6978	9.2	64.7	3.7	3.7	64.7	9.2	6978	3153	10131
سبيدي البشير	3246	7172	-3926	16.5	47.9	15.4	15.4	47.9	16.5	-3926	7172	3246
جبل الطول	1550	3202	-1652	17.7	65.2	2.2	2.2	65.2	17.7	-1652	3202	1550
حلق الوادي	3981	2765	1216	16.3	50.3	9.3	9.3	50.3	16.3	1216	2765	3981
الكرم	7522	3212	4310	12.2	51.8	9.3	9.3	51.8	12.2	4310	3212	7522
المرسي	7386	5026	2360	21.0	55.1	3.4	3.4	55.1	21.0	2360	5026	7386
المجموع	116149	143349	-27200	14.4	54.5	11.3	11.3	54.5	14.4	-27200	143349	116149
مجموع كامل الجمهورية	710425	710425	0	19.9	57.3	8.1	8.1	57.3	19.9	0	710425	710425

(\*) مصاحبة العائلة أو الزواج

التعداد العام للسكان والسكنى لسنة 2004 - العدد الثالث: خصائص السكان والمساكن والأسر على مستوى المقاطعات

الجزء الأول : إقليم الشمال الشرقي



## مؤشرات حول الهجرة الداخلية بين المعتمديات والهجرة الى الخارج بين سنتي 1999 و2004

جول 6.11

لكور

اسم المعتمدية	الهجرة الداخلية						الهجرة الخارجية					
	تدفق الهجرة الداخلية	صافي الهجرة	العمل	التوزيع التوسمي للقائمين حسب أسباب الهجرة الداخلية (%)	سبب آخر	القائمون	تدفق الهجرة الخارجية	صافي الهجرة	العمل	التوزيع التوسمي للمغتربين حسب أسباب الهجرة الخارجية (%)	سبب آخر	المغتربون
	المغتربون	صافي الهجرة	العمل	مصاحبة العائلة *	الدراسة	المستن	مصاحبة العائلة *	الدراسة	المستن	مصاحبة العائلة *	الدراسة	المغتربون
قرطاج	1582	1140	442	14.9	38.3	22.1	9.5	31.2	39.4	-12102	13684	1582
تونس المدينة	1582	13684	-12102	39.4	31.2	9.5	31.2	39.4	-12102	13684	1582	1582
باب بحر	3869	6489	-2620	30.3	26.3	16.6	9.5	31.2	39.4	-12102	13684	1582
باب سويقة	1321	5852	-4531	27.7	34.5	13.8	9.5	31.2	39.4	-12102	13684	1582
العمران	1764	2259	-495	14.8	39.1	18.6	9.5	31.2	39.4	-12102	13684	1582
العمران الأعلى	4873	3289	1584	15.4	27.4	33.9	9.5	31.2	39.4	-12102	13684	1582
التحرير	2174	1433	741	17.9	30.8	20.1	9.5	31.2	39.4	-12102	13684	1582
المنزه	2718	3375	-657	19.2	38.8	13.3	9.5	31.2	39.4	-12102	13684	1582
حي الحضراء	3638	2130	1508	28.3	28.7	19.5	9.5	31.2	39.4	-12102	13684	1582
بارنو	4500	6586	-2086	19.5	32.3	23.8	9.5	31.2	39.4	-12102	13684	1582
السيجومي	875	2059	-1184	19.0	55.4	4.7	9.5	31.2	39.4	-12102	13684	1582
الزهور	1897	4240	-2343	15.7	46.1	8.0	9.5	31.2	39.4	-12102	13684	1582
الحرارية	5326	1753	3573	15.6	49.3	6.7	9.5	31.2	39.4	-12102	13684	1582
سبدي حسين	5335	817	4518	15.2	52.3	1.6	9.5	31.2	39.4	-12102	13684	1582
الوردية	1196	5473	-4277	16.9	40.1	15.3	9.5	31.2	39.4	-12102	13684	1582
الكلية	5189	1606	3583	14.5	46.0	5.7	9.5	31.2	39.4	-12102	13684	1582
سبدي البشير	1782	3652	-1870	24.8	31.2	18.1	9.5	31.2	39.4	-12102	13684	1582
جبل الجرد	741	1646	-905	27.5	47.4	2.4	9.5	31.2	39.4	-12102	13684	1582
حلق الوادي	2135	1431	704	23.5	34.9	13.5	9.5	31.2	39.4	-12102	13684	1582
الكرم	3747	1614	2133	16.5	39.5	10.5	9.5	31.2	39.4	-12102	13684	1582
المرسى	3667	2521	1146	27.3	42.7	3.4	9.5	31.2	39.4	-12102	13684	1582
المجموع	59911	73049	-13138	20.2	38.6	13.5	9.5	31.2	39.4	-12102	13684	1582
مجموع كامل الجمهورية	367479	367479	0	28.6	41.1	9.7	9.5	31.2	39.4	-12102	13684	1582

(\*) مصاحبة العائلة أو الزواج

التعداد العام للسكان والسكنى لسنة 2004 - العدد الثالث: خصائص السكان والمساكن والأسر على مستوى المعتمديات

الجزء الأول : إقليم الشمال الشرقي

## مؤشرات حول الهجرة الداخلية بين المعتمديات والهجرة الى الخارج بين سنتي 1999 و2004

إنش

اسم المعتمدية	الهجرة الداخلية						الهجرة الخارجية					
	التوزيع النسبي للتقادم حسب أسباب الهجرة الداخلية (%)			التوزيع النسبي للمغتربين حسب أسباب الهجرة الخارجية (%)			تدفق الهجرة الداخلية			تدفق الهجرة الخارجية		
	مصحبة العائلة *	الدراسة	المسكن	سبب آخر	العمل	صافي الهجرة	مصحبة العائلة *	الدراسة	المسكن	سبب آخر	العمل	صافي الهجرة
قرطاج	56.6	16.5	13.7	2.2	11.1	444	54	108	49.1	21.3	28.7	0.9
تونس المدينة	74.5	9.0	5.9	4.3	6.4	-10945	-22	60	25.0	38.3	33.3	3.3
باب بحر	55.4	15.0	11.8	3.7	14.1	-3269	-12	95	50.5	22.1	22.1	5.3
باب سويقة	64.2	12.7	8.7	3.4	11.1	-4395	-2	40	25.0	22.5	35.0	17.5
العمران	68.2	14.8	8.2	2.6	6.2	-162	-34	97	23.7	39.2	34.0	3.1
العمران الأعلى	62.1	21.4	7.9	2.4	6.2	846	-5	132	25.2	30.5	38.9	5.3
التحريز	74.5	8.7	6.7	2.0	8.1	291	34	53	26.4	26.4	41.5	5.7
المنزه	60.0	9.6	7.4	2.1	20.8	-204	432	356	65.7	14.7	15.6	4.0
حي الحضراء	55.8	17.9	8.3	2.1	16.0	1174	271	141	47.5	26.2	24.1	2.1
باردو	66.6	14.7	9.0	2.1	7.8	-2245	-79	205	34.5	27.1	36.5	2.0
السيجومي	80.3	4.7	7.4	3.6	4.1	-1157	-29	59	6.8	40.7	47.5	5.1
الزهور	78.6	6.1	9.3	2.0	4.0	-2088	-60	92	16.3	32.6	48.9	2.2
الحرارية	85.2	4.3	5.9	1.3	3.4	3514	-21	114	11.4	31.6	54.4	2.6
سبدي حسين	88.0	1.3	6.4	1.2	3.1	4408	6	55	10.9	32.7	54.6	1.8
الوردية	79.2	4.3	8.3	1.7	6.5	-4769	-2	48	27.1	41.7	27.1	4.2
الكلارية	84.3	1.5	9.3	1.3	3.7	3395	-50	122	18.9	36.9	42.6	1.6
سبدي البشير	68.3	12.1	10.8	2.4	6.4	-2056	-28	72	12.5	41.7	44.5	1.4
جبل الجرد	81.5	2.0	5.9	1.9	8.8	-747	-23	55	1.8	45.5	49.1	3.6
حلق الوادي	68.1	4.4	16.4	3.1	8.0	512	96	50	36.0	36.0	24.0	4.0
الكرم	64.0	8.2	17.4	2.5	8.0	2177	89	105	22.9	39.1	38.1	0.0
المرسى	67.4	3.5	12.1	2.3	14.8	1214	568	351	45.4	26.7	25.0	2.9
المجموع	71.4	8.8	9.3	2.2	8.3	-14062	1183	2410	35.4	28.8	32.6	3.2
مجموع كامل الجمهورية	74.7	6.3	6.1	2.4	10.5	0	570	11945	20.3	27.2	36.3	16.2

(\*) مصاحبة العائلة أو الزواج

التعداد العام للسكان والسكنى لسنة 2004 - العدد الثالث: خصائص السكان والمساكن والأسر على مستوى المعتمديات

الجزء الأول : إقليم الشمال الشرقي



# مؤشرات على مستوى معتمديات ولاية أريانة



مؤشرات حول الخصائص الديموغرافية للسكان على مستوى المعتمديات - 2004 -  
مجموع الجنتين

توزيع السكان حسب الحالة المدنية (%)				عدد السكان من الفئة العمرية 15 سنة فما فوق	التوزيع النسبي للسكان حسب الفئة العمرية (%)									نسبة الوسط البلدي	العدد الجملي للسكان	اسم المعتمدية	
مطلق	أرمل	متزوج	أعرب		60 سنة فما فوق	59-50 سنة	49-40 سنة	39-30 سنة	29-20 سنة	19-15 سنة	14-10 سنة	9-5 سنوات	4-0 سنوات				
1.7	4.2	54.2	39.8	77675	9.6	10.9	14.1	16.6	20.1	8.3	7.1	6.4	7.0	100.0	97687	أريانة المدينة	
1.0	3.4	55.2	40.3	66855	6.0	7.7	13.3	17.5	21.3	9.4	8.4	7.7	8.9	100.0	89151		
0.8	3.2	57.1	38.8	44654	6.0	8.5	14.3	15.6	19.2	9.7	9.3	8.5	8.8	88.5	60896		رواد
0.3	4.5	55.7	39.5	16110	8.2	7.2	11.7	14.4	18.0	10.4	10.5	9.5	10.2	66.4	23045		قصة الأندلس
0.5	4.7	52.1	42.8	14628	9.2	7.5	13.3	16.6	19.4	9.5	8.6	7.5	8.5	45.9	19404	سيدي ثابت	
0.9	3.8	51.2	44.2	59664	6.9	8.1	13.1	15.1	21.9	11.1	8.9	7.3	7.6	100.0	78311	حي التضامن	
0.8	3.1	55.2	40.9	38352	4.8	6.6	14.2	16.0	19.1	10.7	10.2	9.2	9.2	74.7	53752	المنهية	
1.1	3.7	54.4	40.9	317938	7.1	8.4	13.6	16.2	20.3	9.7	8.7	7.7	8.3	90.8	422246	المجموع	
1.0	4.8	52.0	42.2	7263036	9.5	7.4	12.2	14.6	18.8	10.7	10.0	8.6	8.2	64.9	9910872	مجموع كامل الجمهورية	

مؤشرات حول الخصائص الديموغرافية للسكان على مستوى المعتمديات - 2004 -  
ذكور

ذكور																
اسم المعتمدية	العدد الجلي للسكان	نسبة الوسط البلدي	التوزيع النسبي السكان حسب الفئة العمرية (%)									عدد السكان من الفئة العمرية 15 سنة فما فوق	توزيع السكان حسب الحالة المدنية(%)			
			4-0 سنوات	5-9 سنوات	10-14 سنة	15-19 سنة	20-29 سنة	30-39 سنة	40-49 سنة	50-59 سنة	60 سنة فما فوق		أعرب	متزوج	أرمل	
أريانة المدينة	49101	100.0	7.0	6.6	7.2	8.0	20.0	16.2	14.0	10.8	10.2	38866	44.0	54.2	0.9	0.9
سكرة	46081	100.0	9.0	7.7	8.3	9.3	20.6	17.3	13.6	8.1	6.2	34569	44.8	53.9	0.8	0.6
رواد	31453	88.5	8.9	8.4	9.4	9.6	19.2	14.8	14.3	9.2	6.4	23085	43.5	55.4	0.7	0.4
قلعة الأتلس	11976	66.8	10.0	9.1	10.2	10.1	18.2	14.7	12.3	7.0	8.5	8467	46.1	52.7	1.1	0.2
سيدي ثابت	9900	45.1	8.6	7.6	8.2	9.3	19.7	16.3	13.4	7.4	9.5	7483	48.0	50.5	1.2	0.3
حي التضامن	40245	100.0	7.7	7.3	9.0	11.1	21.7	14.8	12.6	8.4	7.3	30578	48.5	50.2	0.9	0.4
المنهية	27937	74.8	9.4	9.0	10.3	10.6	19.0	15.1	14.5	7.1	5.0	19916	45.8	53.2	0.6	0.4
المجموع	216693	90.7	8.4	7.7	8.7	9.6	20.1	15.7	13.6	8.7	7.5	162964	45.5	53.2	0.8	0.5
مجموع كامل الجمهورية	4965435	65.3	8.4	8.8	10.3	10.9	18.5	14.1	12.2	7.3	9.6	3603340	46.6	51.8	1.0	0.5

مؤشرات حول الخصائص الديموغرافية للسكان على مستوى المعتمديات - 2004 -  
إنش

توزيع السكان حسب الحالة المدنية (%)				عدد السكان من الفئة العمرية 15 سنة فما فوق	التوزيع النسبي للسكان حسب الفئة العمرية (%)								نسبة الوسط البلدي	العدد الجملي للسكان	اسم المعتمدية	
مطلق	أرمل	متزوج	أعزب		60 سنة فما فوق	59-50 سنوات	49-40 سنوات	39-30 سنوات	29-20 سنوات	19-15 سنوات	14-10 سنوات	9-5 سنوات				4-0 سنوات
2.6	7.5	54.3	35.6	38809	9.0	10.9	14.3	16.9	20.2	8.6	6.9	6.3	7.0	100.0	48586	أريانة المدينة
1.5	6.3	56.6	35.6	32286	5.7	7.2	13.0	17.7	22.0	9.5	8.6	7.7	8.7	100.0	43070	سكرة
1.3	6.0	59.0	33.8	21569	5.7	7.7	14.3	16.6	19.2	9.8	9.3	8.6	8.8	88.6	29443	رواد
0.6	8.3	59.0	32.2	7643	7.9	7.3	11.1	14.0	17.9	10.8	10.8	9.9	10.3	66.1	11069	قلعة الأنلس
0.7	8.2	53.8	37.3	7145	9.0	7.5	13.3	16.8	19.0	9.6	9.0	7.5	8.3	46.7	9504	سيدي ثابت
1.3	6.9	52.2	39.6	29086	6.4	7.8	13.6	15.4	22.0	11.1	8.7	7.4	7.5	100.0	38066	حي التضامن
1.3	5.7	57.4	35.7	18436	4.6	6.0	13.8	17.1	19.2	10.8	10.2	9.4	9.0	74.7	25815	المنهية
1.6	6.8	55.6	36.0	154974	6.8	8.1	13.6	16.6	20.5	9.9	8.7	7.8	8.2	90.9	205553	المجموع
1.5	8.5	52.1	37.9	3659696	9.4	7.6	12.2	15.2	19.1	10.6	9.7	8.3	7.9	64.5	4945437	مجموع كامل الجمهورية

التعداد العام للسكان والسكنى لسنة 2004 - العدد الثالث: خصائص السكان والمساكن والأسر على مستوى المعتمديات  
الجزء الأول : إقليم الشمال الشرقي

مؤشرات حول الخصائص التربوية للسكان على مستوى المعتمديات - 2004 -  
مجموع الجسرين

الأمية	نسبة الأمية عدد الأميين 10 سنوات فأكثر %	الفئة العمرية 10 سنوات فما فوق حسب المستوى التعليمي					نسبة التمدرس بالتعليم العالي 19-24 سنة %	نسبة التمدرس 14 سنة % 6 -	اسم المندوبية
		% عالي	% ثانوي وما شابهه	% ابتدائي وما شابهه	لا شيء	مجموع السكان 10 سنوات فأكثر			
7.6	6403	35.9	39.2	17.1	7.8	84576	48.5	98.0	أريانة المدينة
16.7	12393	13.3	36.8	33	16.9	74360	19.8	96.5	سكرة
13.1	6608	15.2	37.2	34.4	13.2	50344	27.6	97.1	رواد
19.6	3633	4.9	29.7	45.7	19.7	18526	12.9	95.5	قنعة الأندلس
23.9	3900	4.4	29	42.5	24.1	16300	14.2	96.6	سبدي ثابت
21.2	14113	5.5	35.3	37.9	21.3	66614	17.5	97.3	حي التضامن
22.2	9745	4.9	33.8	38.8	22.5	43850	14.7	96.3	المنيهلة
16.0	56795	15.6	36.1	32.2	16.1	354570	25.5	97.0	المجموع
23.3	1925771	7.7	32.2	36.6	23.5	8254489	18.2	94.9	مجموع كامل الجمهورية

مؤشرات حول الخصائص التربوية للسكان على مستوى المعتمديات - 2004  
ذكور

الأمية	نسبة الأمية عدد الأميين 10 سنوات فأكثر %	الفئة العمرية 10 سنوات فما فوق حسب المستوى التعليمي					نسبة التمدرس بالتعليم العالي 19-24 سنة %	نسبة التمدرس 14 سنة % 6 -	اسم المندوبية
		% عالي	% ثانوي وما شابهه	% ابتدائي وما شابهه	لا شيء	مجموع السكان 10 سنوات فأكثر			
3.9	1637	40.9	38.4	16.7	4.0	42408	48.8	98.6	أريانة المدينة
11.8	4538	14.4	38.2	35.3	12.1	38380	18.7	96.2	سكرة
8.3	2164	16.7	38.1	36.8	8.4	26026	24.8	96.7	رواد
13.5	1311	5.4	33.8	47.2	13.6	9688	9.1	94.6	قنعة الأندلس
17.5	1452	4.9	31.8	45.7	17.6	8299	11.1	96.4	سبدي ثابت
14.7	5031	5.2	38.3	41.6	14.9	34203	14.0	96.7	حي التضامن
16.1	3672	5.1	36.4	42.2	16.3	22780	11.8	95.9	المنيهلة
10.9	19805	17.1	37.5	34.4	11.0	181784	23.3	96.7	المجموع
15.2	626544	8.7	35.6	40.3	15.5	4112862	16.2	95.3	مجموع كامل الجمهورية



مؤشرات حول الخصائص التربوية للسكان على مستوى المعتمديات - 2004 -  
إناث

الأمية		الفئة العمرية 10 سنوات فما فوق حسب المستوى التعليمي						نسبة التعرض بالتعليم العالي (19-24 سنة %)		نسبة التعرض 6 - 14 سنة %		إسم المنطقة
نسبة الأمية %	عدد الأميين 10 سنوات فأكثر	% عالي	% ثانوي وما شابهه	% ابتدائي وما شابهه	لا شيء	مجموع السكان 10 سنوات فأكثر						
11.3	4766	30.9	40.1	17.5	11.5	42168	48.2	97.4	أريانة المدينة			
21.8	7855	12.0	35.3	30.5	22.2	35980	21.0	96.8	سكرة			
18.3	4444	13.6	36.2	31.7	18.5	24318	30.8	97.6	رواد			
26.3	2322	4.3	25.3	44	26.4	8838	17.1	96.4	قصة الأطلس			
30.6	2448	3.9	26	39.2	30.9	8001	17.7	96.8	سيدي ثابت			
28.0	9082	5.7	32.2	33.9	28.2	32411	21.2	98.0	حي التضامن			
28.8	6073	4.7	31.1	35.1	29.1	21070	17.9	96.8	المنهية			
21.4	36990	14.0	34.5	29.8	21.7	172786	27.8	97.2	المجموع			
31.4	1299227	6.8	28.7	33.0	31.5	4141627	20.3	94.4	مجموع كامل الجمهورية			

التعداد العام للسكان و السكنى لسنة 2004 - العدد الثالث: خصائص السكان والمساكن و الأسر على مستوى المعتمديات  
الجزء الأول : إقليم الشمال الشرقي

مؤشرات حول الخصائص الاقتصادية للسكان على مستوى المعتمديات - 2004 -  
مجموع الجنيين

البطالة			توزيع المشتغلين 15 سنة فأكثر حسب القطاع الاقتصادي											النشاط الاقتصادي		إسم المقعدية
نسبة البطالة % 59 - 18 سنة	عدد البطالين 59 - 18 سنة	عدد المشتغلين 59 - 18 سنة	المجموع	قطاع غير مصرح به	خدمات أخرى	الإدارة والتربية والصحة	النقل والمواصلات	التجارة	البناء والأشغال العامة	المناجم والطاقة	صناعات تحويلية	الزراعة والصيد البحري	نسبة النشاط %	عدد النشطين 15 سنة فأكثر		
6.0	2306	35859	36986	636	10387	11675	2601	5077	1777	681	3856	296	50.7	39371	أريانة المدينة	
11.2	3838	30487	31543	538	6186	5448	2129	3699	4679	369	7987	508	53.4	35706	سكرة	
11.0	2367	19088	19868	287	3906	4281	1985	2206	2849	297	3492	565	50.3	22439	رواد	
7.9	531	6152	6680	80	555	1032	366	529	648	41	1024	2405	45.1	7265	قلعة الأندلس	
15.4	997	5466	5771	67	739	1120	320	419	618	48	1260	1180	47.1	6888	سيدي ثابت	
16.8	4486	22172	22918	477	3951	3965	1365	3482	4220	152	5195	111	46.4	27706	حي التضامن	
13.2	2301	15157	15718	339	2675	2800	952	1900	3740	109	3063	140	47.5	18206	المنهية	
11.1	16826	134381	139484	2424	28399	30321	9718	17312	18531	1697	25877	5205	49.6	157581	المجموع	
13.9	427406	2654731	2843396	35417	394814	520785	156749	304660	377993	33586	549255	470137	45.6	3310949	مجموع كامل الجمهورية	

مؤشرات حول الخصائص الاقتصادية للسكان على مستوى المعتمديات - 2004 -  
ذكور

البطالة			توزيع المشتغلين 15 سنة فأكثر حسب القطاع الاقتصادي											النشاط الاقتصادي		إسم المقعدية
نسبة البطالة % 18 - 59 سنة	عدد البطالين 18 - 59 سنة	عدد المشتغلين 18 - 59 سنة	المجموع	قطاع غير مصرح به	خدمات أخرى	الإدارة والتربية والصحة	النقل والمواصلات	التجارة	البناء والأشغال العامة	المناجم والطاقة	صناعات تحويلية	الزراعة والصيد البحري	نسبة النشاط %	عدد النشطين 15 سنة فأكثر		
5.9	1400	22170	23012	382	6123	5819	1857	3849	1657	498	2558	269	63.0	24478	أريانة المدينة	
10.3	2457	21483	22285	319	4262	3392	1791	2992	4591	309	4164	465	72.3	24983	سكرة	
10.2	1595	14003	14620	194	2715	2516	1765	1784	2788	240	2074	544	70.9	16356	رواد	
7.3	415	5275	5691	58	456	842	360	460	643	41	471	2360	72.6	6147	قلعة الأندلس	
14.0	692	4257	4495	50	609	902	303	350	599	45	584	1053	70.5	5278	سيدي ثابت	
15.7	3093	16652	17249	323	2692	2981	1248	2939	4166	138	2656	106	67.3	20587	حي التضامن	
12.1	1630	11892	12318	242	1819	2065	885	1618	3703	104	1752	130	70.7	14088	المنهية	
10.5	11282	95732	99670	1568	18676	18517	8209	13992	18147	1375	14259	4927	68.7	111917	المجموع	
12.7	286586	1963723	2115197	24533	284767	352926	141526	257548	371963	30451	295111	356372	67.5	2431366	مجموع كامل الجمهورية	

مؤشرات حول الخصائص الاقتصادية للسكان على مستوى المعتمديات - 2004 - إناث

البطالة	توزيع المشتغلين 15 سنة فأكثر حسب القطاع الاقتصادي													النشاط الاقتصادي		إسم المقعدية
	نسبة البطالة %	عدد البطالين 18 - 59 سنة	عدد المشتغلين 18 - 59 سنة	المجموع	قطاع غير مصرح به	خدمات أخرى	الإدارة والتربية والصحة	النقل والمواصلات	التجارة	البناء والإشغال العامة	المناجم والطاقة	صناعات تحويلية	الزراعة والصيد البحري	نسبة النشاط %	عدد النشاطين 15 سنة فأكثر	
أريانة المدينة	6.2	906	13689	13974	254	4264	5856	744	1228	120	183	1298	27	38.4	14893	
سكرة	13.3	1381	9004	9258	219	1924	2056	338	707	88	60	3823	43	33.2	10723	
رواد	13.2	772	5085	5248	93	1191	1765	220	422	61	57	1418	21	28.2	6083	
قعدة الإنجلس	11.7	116	877	989	22	99	190	6	69	5	0	553	45	14.6	1118	
سبدي ثابت	20.1	305	1209	1276	17	130	218	17	69	19	3	676	127	22.5	1610	
حي التضامن	20.2	1393	5520	5669	154	1259	984	117	543	54	14	2539	5	24.5	7119	
المنهيلة	17.0	671	3265	3400	97	856	735	67	282	37	5	1311	10	22.3	4118	
المجموع	12.5	5544	38649	39814	856	9723	11804	1509	3320	384	322	11618	278	29.5	45664	
مجموع كامل الجمهورية	16.9	140820	691008	728199	10884	112218	165688	15223	47112	6030	3135	254144	113765	24.0	879583	

التعداد العام للسكان والسكنى لسنة 2004 - العدد الثالث: خصائص السكان والمساكن والأسر على مستوى المعتمديات  
الجزء الأول : إقليم الشمال الشرقي

مجموع الجنسين

مؤشرات حول العاطلين عن العمل من الفئة العمرية 18 - 59 سنة على مستوى المعتمديات- 2004 -

توزيع العاطلين عن العمل ( من 18 - 59 سنة ) حسب الفئة العمرية	توزيع العاطلين عن العمل ( من 18 - 59 سنة ) حسب الفئة العمرية							المجموع	توزيع العاطلين عن العمل ( من 18 - 59 سنة ) حسب المستوى التعليمي				إسم المدينة			
	59-55 سنة	54-50 سنة	49-45 سنة	44-40 سنة	39-35 سنة	34-30 سنة	29-25 سنة		24-20 سنة	19-18 سنة	غير محص ح به	عالي		ثانوي ومماثلية	ابتدائي	لا شيء
أريانة المدينة	24	38	69	126	240	397	792	540	80	2306	15	706	1002	510	73	
سكرة	52	93	162	177	302	543	1019	1150	340	3838	45	401	1507	1480	405	
رواد	39	65	127	149	205	319	543	717	203	2367	12	267	911	961	216	
قاعة الأندلس	8	15	27	28	39	75	123	164	52	531	2	52	192	243	42	
سبدي ثابت	12	27	73	63	102	119	232	282	87	997	1	29	314	514	139	
حي التضامن	63	104	155	208	318	604	1193	1429	412	4486	17	292	1895	1932	350	
المنهية	29	54	100	128	171	257	534	797	231	2301	14	93	891	980	323	
المجموع	227	396	713	879	1377	2314	4436	5079	1405	16826	106	1840	6712	6620	1548	
مجموع كامل الجمهورية	7042	12532	19457	26861	37626	59055	106745	120449	37639	427406	1072	39675	155293	177495	53871	

جدول 3.12 هـ مؤشرات حول العاطلين عن العمل من الفئة العمرية 18 - 59 سنة على مستوى المعتمديات- 2004 -

توزيع العاطلين عن العمل ( من 18 - 59 سنة ) حسب الفئة العمرية	توزيع العاطلين عن العمل ( من 18 - 59 سنة ) حسب الفئة العمرية							المجموع	توزيع العاطلين عن العمل ( من 18 - 59 سنة ) حسب المستوى التعليمي				إسم المدينة			
	59-55 سنة	54-50 سنة	49-45 سنة	44-40 سنة	39-35 سنة	34-30 سنة	29-25 سنة		24-20 سنة	19-18 سنة	غير مصرح به	عالي		ثانوي ومتشابهة	إبتدائي	لا شيء
أريانة المدينة	18	22	42	77	143	227	457	359	55	1400	7	347	628	366	52	
سكرة	45	78	112	110	187	334	627	741	223	2457	23	136	1008	1063	227	
رواد	31	52	93	96	123	183	348	520	149	1595	5	123	639	700	128	
قاعة الأندلس	8	14	23	26	25	56	88	130	45	415	1	23	157	201	33	
سبدي ثابت	11	20	47	40	59	84	162	201	68	692	0	16	230	360	86	
حي التضامن	57	94	120	153	233	390	780	979	287	3093	12	143	1301	1403	234	
المنهية	26	49	72	100	123	182	354	557	167	1630	12	40	640	718	220	
المجموع	196	329	509	602	893	1456	2816	3487	994	11282	60	828	4603	4811	980	
مجموع كامل الجمهورية	6256	10469	15034	18994	24954	37739	66717	79903	26519	286586	677	18390	107052	127314	33153	

مؤشرات حول العاطلين عن العمل من الفئة العمرية 18 - 59 سنة على مستوى المعتمديات - 2004 - إنش

الفئة العمرية	توزيع العاطلين عن العمل ( من 18 - 59 سنة ) حسب الفئة العمرية								المجموع	توزيع العاطلين عن العمل ( من 18 - 59 سنة ) حسب المستوى التعليمي					إسم المدينة
	59-55 سنة	54-50 سنة	49-45 سنة	44-40 سنة	39-35 سنة	34-30 سنة	29-25 سنة	24-20 سنة		19-18 سنة	غير محدد به	عالي	ثانوي ومتشابهه	ابتدائي	
6	16	27	49	97	170	335	181	25	906	8	359	374	144	21	أريانة المدينة
7	15	50	67	115	209	392	409	117	1381	22	265	499	417	178	سكرة
8	13	34	53	82	136	195	197	54	772	7	144	272	261	88	رواد
0	1	4	2	14	19	35	34	7	116	1	29	35	42	9	قلعة الأندلس
1	7	26	23	43	35	70	81	19	305	1	13	84	154	53	سيدي ثابت
6	10	35	55	85	214	413	450	125	1393	5	149	594	529	116	حي التضامن
3	5	28	28	48	75	180	240	64	671	2	53	251	262	103	المنهيلة
31	67	204	277	484	858	1620	1592	411	5544	46	1012	2109	1809	568	المجموع
786	2063	4423	7867	12672	21316	40028	40546	11119	140820	395	21285	48241	50181	20718	مجموع كامل الجمهورية

التعداد العام للسكان و السكنى لسنة 2004 - العدد الثالث: خصائص السكان والمساكن و الأسر على مستوى المعتمديات  
الجزء الأول : إقليم الشمال الشرقي

مؤشرات حول خصائص المساكن على مستوى المعتمديات-2004-  
مجموع الوسطين البلدي وغير البلدي

نسبة وجود بيت استحمام %	شبكات الكهرباء و الغاز و الماء و التطهير %				توزيع المساكن حسب استقلالها %				توزيع المساكن حسب عدد الغرف %				عدد المساكن المتواضعة	% حسب النوع				التوزيع النسبي للمساكن				العدد الجمالي للمساكن	اسم المعتمدية
	نسبة الارتباط الشبكة التطهير	الماء الصالح للشرب	الغاز الطبيعي	الكهرباء	مسكن شاحرة	مسكن ثانوية	مسكن أهالة بالمساكن	5 غرف أو أكثر	4 غرف	3 غرف	غرفتان	غرفة واحدة		مسكن	شقة	فيلا أو طبق فيلا	دار عربي برج سنتينو حوش	دار عربي برج سنتينو حوش	فيلا أو طبق فيلا	شقة	بعمدة	عدد	
86.8	98.6	97.9	74.3	99.3	12.2	2.6	85.2	22.1	37.2	28.3	10.8	1.7	199	0.6	41.2	47.5	10.7	32121	أريانة المدينة				
57.7	81.7	95.2	31.2	98.3	12.4	2.5	85.1	12.5	27.6	37.9	18.9	3.2	195	0.8	12.5	64.0	22.7	25163	سكرة				
60.4	52.7	92.2	25.3	96.0	14.4	4.9	80.8	14.2	31.5	34.3	17.1	2.9	71	0.4	5.7	75.3	18.6	17499	رواد				
27.4	55.4	91.0	1.5	96.4	7.6	1.4	91.0	6.2	22.4	41.6	25.8	4.0	21	0.4	0.3	52.2	47.1	4778	قعة الأندلس				
20.1	40.2	90.4	1.5	94.5	12.2	2.3	85.5	6.4	23.6	44.0	22.0	3.9	33	0.7	0.0	64.6	34.6	4802	سبدي ثابت				
24.8	98.2	98.1	1.9	98.9	9.3	1.5	89.2	6.8	17.7	46.6	26.7	2.2	40	0.2	1.0	57.4	41.3	18367	حي التضامن				
31.8	80.0	91.1	2.0	95.0	17.3	1.3	81.4	4.3	18.3	44.1	29.2	4.1	56	0.4	1.2	58.2	40.2	14370	المنهية				
55.4	81.8	95.1	32.0	97.7	12.6	2.5	84.9	13.0	27.8	37.2	19.3	2.8	615	0.5	15.3	58.9	25.3	117100	المجموع				
31.9	53.5	77.7	8.5	95.7	10.4	5.0	84.6	8.9	21.8	37.6	25.6	6.0	20385	0.8	6.9	38.0	54.3	2500830	مجموع كل ما بالجمهورية				

مؤشرات حول خصائص المساكن على مستوى المعتمديات-2004-  
الوسط البلدي

نسبة وجود بيت استحمام %	شبكات الكهرباء و الغاز و الماء و التطهير %				توزيع المساكن حسب استقلالها %				توزيع المساكن حسب عدد الغرف %				عدد المساكن المتواضعة	% حسب النوع				التوزيع النسبي للمساكن				العدد الجمالي للمساكن	اسم المعتمدية
	نسبة الارتباط الشبكة التطهير	الماء الصالح للشرب	الغاز الطبيعي	الكهرباء	مسكن شاحرة	مسكن ثانوية	مسكن أهالة بالمساكن	5 غرف أو أكثر	4 غرف	3 غرف	غرفتان	غرفة واحدة		مسكن	شقة	فيلا أو طبق فيلا	دار عربي برج سنتينو حوش	دار عربي برج سنتينو حوش	فيلا أو طبق فيلا	شقة	بعمدة	عدد	
86.8	98.6	97.9	74.3	99.3	12.2	2.6	85.2	22.1	37.2	28.3	10.8	1.7	199	0.6	41.2	47.5	10.7	32121	أريانة المدينة				
57.7	81.7	95.2	31.2	98.3	12.4	2.5	85.1	12.5	27.6	37.9	18.9	3.2	195	0.8	12.5	64.0	22.7	25163	سكرة				
64.6	58.7	92.3	28.2	96.0	14.6	4.7	80.8	15.0	31.9	33.7	16.5	2.9	67	0.4	6.4	76.0	17.2	15643	رواد				
32.0	80.5	95.3	1.5	97.5	7.0	1.6	91.3	5.5	19.9	41.4	29.1	4.1	4	0.1	0.5	54.3	45.2	3228	قعة الأندلس				
19.7	59.0	94.1	1.4	96.5	10.7	1.7	87.6	6.8	24.1	45.9	20.6	2.6	13	0.6	0.1	67.1	32.1	2185	سبدي ثابت				
24.8	98.2	98.1	1.9	98.9	9.3	1.5	89.2	6.8	17.7	46.6	26.7	2.2	40	0.2	1.0	57.4	41.3	18367	حي التضامن				
28.2	87.0	94.4	1.2	96.3	14.3	1.2	84.5	3.6	16.3	45.5	30.5	4.1	32	0.3	0.3	56.7	42.6	10333	المنهية				
57.7	86.4	96.0	34.7	98.1	12.1	2.5	85.4	13.5	28.0	36.9	18.9	2.7	550	0.5	16.6	58.7	24.2	107040	المجموع				
43.9	75.6	94.4	11.9	97.8	11.0	5.3	83.7	8.9	23.9	40.2	22.5	3.5	10701	0.6	10.0	47.2	42.3	1725979	مجموع كل ما بالجمهورية				

مؤشرات حول خصائص المساكن على مستوى المعتمديات -2004-  
الوسط غير البلدي

نسبة وجود بيت المستخدم %	شركات الكهرباء و الغاز و الماء و التطهير %			توزيع المساكن حسب استقلالها %				توزيع المساكن حسب عدد الغرف %						عدد المساكن المتواضعة	التوزيع النسبي للمساكن حسب النوع %					العدد الجملي للمساكن	اسم المعتمدية
	نسبة الارتباط بشبكة التطهير	الماء الصالح للشرب	الغاز الطبيعي	الكهرباء	مساكن مستقلة	مساكن ثانوية	مساكن أهلية بالمساكن	5 غرف أو أكثر	4 غرف	3 غرف	غرفتان	غرفة واحدة	مسكن		شقة	فيلا أو طابق فيلا	دار عربي برج سكني حوش				
25.3	2.7	91.4	1.5	95.4	12.4	6.4	81.1	8.2	27.8	39.3	22.1	2.6	4	0.2	0.0	69.8	30.0	1856	رواد		
17.5	3.1	82.3	1.5	94.0	8.7	0.9	90.4	7.6	27.6	42.2	18.7	3.9	17	1.1	0.0	47.9	51.0	1550	قطة الأندلس		
20.4	24.6	87.5	1.5	92.8	13.5	2.8	83.7	6.1	23.2	42.5	23.2	5.0	20	0.8	0.0	62.6	36.6	2617	سبدي ثابت		
41.7	60.6	82.4	4.0	91.3	24.9	1.5	73.6	6.2	23.7	40.4	25.8	3.9	24	0.6	0.5	61.9	34.0	4037	المنبيلة		
28.9	30.7	85.4	2.5	92.9	17.1	2.7	80.2	6.8	25.0	41.0	23.2	3.9	65	0.7	1.4	61.4	36.6	10060	المجموع		
5.6	4.7	41.0	1.0	91.0	9.0	4.3	86.7	6.4	16.2	30.5	34.0	12.9	9684	1.3	0.1	17.7	80.9	774851	مجموع كل الجمهورية		

التعداد العام للسكان و السكنى لسنة 2004 - العدد الثالث: خصائص السكان و المساكن و الأسر على مستوى المعتمديات  
الجزء الأول : إقليم الشمال الشرقي

مؤشرات حول خصائص الأسر و ظروف عيشها على مستوى المعتمديات-2004-  
مجموع الراسطين البلدي و غير البلدي

نسبة امتلاك الأسر لوسائل الاتصال الحديثة (%)			نسبة امتلاك الأسر للتجهيزات المنزلية (%)							نسبة الأسر المالكة لمسيارة (%)		نسبة تزود الأسر بـ (%)				الأسر و متوسط حجمها		اسم المقعدية
حاسوب	هاتف جوال على الأقل	هاتف قار	مكيف هواء	آلة غسل الثياب	آلة طبخ بالفرن	الثلاجة	الغواشي	جهاز التفتحة	رايو مسجحة	غلا القارورة أو الغاز الطبيعي للطبخ	التيل الكوريلي	ماء * مورده صوملي أو عن طريق جمعية مائية	ماء سيالة	متوسط حجم الأسرة	عدد الأسر			
35.5	82.0	67.7	44.4	77.0	87.4	96.0	84.8	97.6	95.4	66.4	99.7	99.9	0.1	99.9	3.56	27468	أريانة المدينة	
13.8	61.7	42.9	15.4	47.1	70.9	90.6	56.9	93.9	84.9	35.6	99.5	99.6	0.2	99.7	4.13	21590	سكرة	
16.3	63.2	44.4	15.0	54.3	69.8	91.1	61.1	94.8	86.4	42.9	99.6	99.4	0.5	99.1	4.27	14276	رواد	
4.0	39.6	17.6	1.8	43.7	42.5	80.6	31.9	92.3	67.7	19.7	99.6	99.4	0.2	99.4	4.89	4709	قعدة الأندلس	
4.3	42.1	27.9	2.4	30.2	53.1	85.5	43.4	91.5	76.6	18.4	99.7	99.6	1.0	98.3	4.60	4215	سبدي ثابت	
4.0	41.4	41.0	2.0	30.2	60.9	91.1	43.0	94.9	82.6	13.4	99.8	100.0	0.0	100.0	4.57	17119	حي التضامن	
3.6	37.7	32.0	2.9	32.0	58.5	88.0	43.6	92.3	81.9	16.4	99.7	98.9	2.0	96.7	4.50	11950	المنهيلة	
16.3	59.3	46.4	18.3	50.7	70.0	91.2	59.4	94.8	86.0	37.7	99.6	99.6	0.4	99.3	4.17	101327	المجموع	
7.0	46.3	35.3	5.7	34.5	52.9	81.8	46.6	90.1	77.0	21.0	99.1	98.9	9.8	83.5	4.53	2185839	مجموع كامل الجمهورية	

مؤشرات حول خصائص الأسر و ظروف عيشها على مستوى المعتمديات -2004-  
الوسط البلدي

نسبة امتلاك الأسر لوسائل الاتصال الحديثة (%)			نسبة امتلاك الأسر للتجهيزات المنزلية (%)							نسبة الأسر المالكة لمسيارة (%)		نسبة تترود الأسر بـ (%)				نسبة تترود الأسر بـ (%)		متوسط حجم الأسرة		عدد الأسر	اسم المنطقة
حاسوب	هاتف جوال على الأقل	هاتف قار	مكيف هواء	آلة غسيل الثياب	آلة طبخ بالفرن	الثلاجة	الوואني	جهاز التبريد	راديو مسجلة	عزق القارورة أو الغاز الطبيعي	التيل الكورباني	ماء * موردة صوملي أو عن طريق جمعية مائية	ماء سيالة	متوسط حجم الأسرة	عدد الأسر						
35.5	82.0	67.7	44.4	77.0	87.4	96.0	84.8	97.6	95.4	66.4	99.7	99.9	0.1	99.9	3.56	27468	أريانة المدينة				
13.8	61.7	42.9	15.4	47.1	70.9	90.6	56.9	93.9	84.9	35.6	99.5	99.6	0.2	99.7	4.13	21590	سكرة				
17.9	65.1	46.2	16.4	56.4	71.2	91.5	62.8	94.8	86.4	45.0	99.6	99.3	0.4	99.3	4.24	12727	رواد				
4.9	39.2	17.4	2.4	51.5	44.9	81.1	32.5	93.1	68.6	20.4	99.7	99.6	0.0	99.7	4.86	3149	قعة الأندلس				
5.9	41.6	32.2	1.8	35.9	56.0	88.3	47.5	94.0	79.6	16.8	99.7	99.5	0.8	98.8	4.57	1948	سدي ثلث				
4.0	41.4	41.0	2.0	30.2	60.9	91.1	43.0	94.9	82.6	13.4	99.8	100.0	0.0	100.0	4.57	17119	حي التضامن				
3.5	36.0	34.0	2.1	30.5	56.7	87.6	41.5	92.5	81.9	13.7	99.9	99.2	1.1	98.6	4.51	8915	المنهية				
17.5	60.8	48.4	19.6	52.4	71.4	91.8	60.9	95.1	86.8	39.0	99.7	99.7	0.3	99.6	4.13	92916	المجموع				
9.9	54.3	47.1	8.1	47.2	67.6	90.6	58.5	94.4	81.7	25.4	99.5	99.8	0.6	98.4	4.32	1488656	مجموع كامل الجمهورية				



مؤشرات حول خصائص الأسر و ظروف عيشها على مستوى المعتمديات -2004-  
الوسط غير البلدي

نسبة امتلاك الأسر لوسائل الاتصال الحديثة (%)	هاتف جوال على الأقل	هاتف قار	نسبة امتلاك الأسر للمجهيزات المنزلية (%)							نسبة الأسر المالكة لمسيارة (%)	نسبة تزود الأسر بـ (%)				الأسر و متوسط حجمها		اسم المعتمدية
			مكيف هواء	آلة غسيل الثياب	آلة طبخ بالفرن	الثلاجة	الهوائي	جهاز التلفزة	رايو مسجلة		غاز القارورة أو الغاز الطبيعي للطبخ	التبريد الكهربائي	ماء * مورد صومي أو عن طريق جمعية مائية	ماء سبالة	متوسط حجم الأسرة	عدد الأسر	
3.5	47.3	30.0	3.8	37.0	58.1	88.4	48.0	94.4	85.8	26.1	99.7	99.5	0.8	97.5	4.51	1549	رواد
2.2	40.3	17.9	0.6	27.8	37.7	79.5	30.7	90.7	65.9	18.3	99.2	98.9	0.7	98.8	4.96	1560	قلعة الأطلس
3.0	42.5	24.3	2.9	25.3	50.6	83.2	39.9	89.4	74.1	19.8	99.8	99.7	1.2	97.9	4.63	2267	سيدي ثابت
4.0	42.9	26.3	5.2	36.4	63.6	89.1	50.0	91.7	81.7	25.3	99.1	98.0	4.7	91.1	4.47	3035	المنيهلة
3.3	43.1	24.9	3.5	31.9	54.2	85.6	43.3	91.4	77.4	22.6	99.4	98.9	2.3	95.5	4.61	8411	المجموع
0.8	29.4	10.1	0.7	7.4	21.6	63.1	21.5	81.0	67.0	11.6	98.3	96.6	11.7	52.0	4.99	697183	مجموع كامل الجمهورية

(\*) هنا المورد وقع اعطوه في كلا الحالتين إما كمورد لسبدي أو كمورد لتزوي للده فسطح للتبريد

التعداد العام للسكان و السكنى لسنة 2004 - العدد الثالث: خصائص السكان و المساكن و الأسر على مستوى المعتمديات  
الجزء الأول : إقليم الشمال الشرقي

مؤشرات حول الهجرة الداخلية بين المعتمديات والهجرة الى الخارج بين سنتي 1999 و2004  
مجموع الجنسين

اسم المعتمدية	الهجرة الداخلية					الهجرة الخارجية				
	تدفق الهجرة الداخلية	صافي الهجرة	العمل	التوزيع النسبي للقادمين حسب أسباب الهجرة الداخلية (%)	سبب آخر	تدفق الهجرة الخارجية	صافي الهجرة	العمل	التوزيع النسبي للمغتربين حسب أسباب الهجرة الخارجية (%)	سبب آخر
أريانة المدينة	16961	13420	3541	16.7	53.8	803	1264	33.9	57.4	6.8
سكرة	19129	4161	14968	16.5	57.7	135	579	55.3	34.5	7.6
رواد	14053	2120	11933	10.9	65.0	-115	494	379	45.4	7.0
قلعة الأندلس	728	528	200	15.0	72.9	-35	72	70.8	23.6	5.6
سديي ثابت	1298	723	575	13.3	71.0	-33	71	69.0	15.5	0.0
حي التضامن	5651	5245	406	16.2	63.0	-397	496	99	12.0	9.6
المنهية	7258	985	6273	10.7	64.6	-66	161	85.0	8.8	5.6
المجموع	65078	27182	37896	14.6	59.9	292	3137	50.6	39.9	7.5
مجموع كامل الجمهورية	710425	710425	0	19.9	57.3	-48297	76783	71.1	18.2	9.3

مؤشرات حول الهجرة الداخلية بين المعتمديات والهجرة الى الخارج بين سنتي 1999 و2004  
ذكور

اسم المعتمدية	الهجرة الداخلية					الهجرة الخارجية				
	تدفق الهجرة الداخلية	صافي الهجرة	العمل	التوزيع النسبي للقادمين حسب أسباب الهجرة الداخلية (%)	سبب آخر	تدفق الهجرة الخارجية	صافي الهجرة	العمل	التوزيع النسبي للمغتربين حسب أسباب الهجرة الخارجية (%)	سبب آخر
أريانة المدينة	8569	6911	1658	20.3	35.7	259	874	40.6	57.4	0.9
سكرة	9923	2088	7835	23.1	42.1	-39	458	64.7	30.9	2.4
رواد	7271	1060	6211	16.9	47.7	-168	378	51.7	45.0	1.6
قلعة الأندلس	325	237	88	25.5	55.4	-47	65	78.5	21.5	0.0
سديي ثابت	601	317	284	24.8	51.9	-36	57	78.9	15.8	5.3
حي التضامن	2865	2645	220	24.5	48.1	-350	407	84.9	12.6	2.0
المنهية	3782	469	3313	16.1	48.7	-78	142	91.5	7.8	0.0
المجموع	33336	13727	19609	20.4	43.3	-459	2381	59.6	37.8	1.5
مجموع كامل الجمهورية	367479	367479	0	28.6	41.1	-49011	64982	79.2	14.1	2.5

(\*) مصاحبة العائلة أو الزواج

مؤشرات حول الهجرة الداخلية بين المعتمديات والهجرة الى الخارج بين سنتي 1999 و2004

إنشأ

اسم المعتمدية	الهجرة الداخلية					الهجرة الخارجية				
	تدفق الهجرة الداخلية	صافي الهجرة	العمل	التوزيع النسبي للتقادمين المهاجرين حسب أسباب الهجرة الداخلية (%)	سبب آخر	التدفق الهجرة الخارجية	صافي الهجرة	العمل	التوزيع النسبي للمغتربين حسب أسباب الهجرة الخارجية (%)	سبب آخر
	تدفق الهجرة الخارجية	صافي الهجرة	العمل	مصاحبة العائلة	*مصاحبة العائلة	الدراسة	المسكن	سبب آخر	مصاحبة العائلة	*مصاحبة العائلة
أريانة المدينة	8392	6509	1883	13.1	72.3	5.8	7.2	1.6	934	544
سكرة	9206	2068	7138	9.5	74.5	2.1	12.6	1.3	295	174
رواد	6782	1065	5717	4.5	83.6	1.8	9.0	1.2	169	53
قلعة الأندلس	403	291	112	6.5	87.1	1.5	1.2	3.7	19	12
سبيدي ثابت	697	406	291	3.5	87.4	2.4	5.3	1.4	17	3
حي التضامن	2786	2600	186	7.6	78.3	3.2	9.2	1.7	42	89
المنهيلة	3476	516	2960	4.9	81.8	1.4	11.0	0.9	31	12
المجموع	31742	13455	18287	8.5	77.4	3.0	9.6	1.4	1507	751
مجموع كامل الجمهورية	342946	342946	0	10.5	74.7	6.3	6.1	2.4	12515	570
									27.2	20.3
									36.3	16.2

(\*) مصاحبة العائلة أو الزواج

التعداد العام للسكان والسكنى لسنة 2004 - العدد الثالث: خصائص السكان والمساكن والأسر على مستوى المعتمديات  
الجزء الأول : إقليم الشمال الشرقي

# مؤشرات على مستوى معتمديات ولاية بن عروس



مؤشرات حول الخصائص الديموغرافية للسكان على مستوى المعتمديات - 2004 -  
مجموع الجنتين

اسم المعتمدية	العدد الجلي للسكان	نسبة الوسط البلدي	التوزيع النسبي للسكان حسب الفئة العمرية (%)										عدد السكان من الفئة العمرية 15 سنة فما فوق	توزيع السكان حسب الحالة المدنية(%)		
			4-0 سنوات	5-9 سنوات	10-14 سنة	15-19 سنة	20-29 سنة	30-39 سنة	40-49 سنة	50-59 سنة	60 سنة فما فوق	أعزب		متزوج	أرمل	مطلق
عين عروس	32329	100.0	7.5	6.6	7.2	7.8	18.3	18.8	13.6	9.1	11.1	25436	40.9	52.2	5.7	1.2
المدينة الجديدة	42603	100.0	7.2	7.3	8.7	10.2	20.6	15.6	14.8	9.3	6.5	32748	43.0	52.4	3.6	1.0
	81986	100.0	9.2	9.2	10.1	9.9	16.4	17.4	17.0	7.1	3.7	58673	37.3	59.0	2.7	1.0
	38401	100.0	7.0	6.6	7.5	8.1	17.4	16.2	15.4	9.7	12.2	30311	39.5	51.6	7.0	2.0
حمام الشط	24847	100.0	6.3	6.3	8.2	10.4	22.7	14.2	14.4	10.6	7.0	19674	44.4	50.5	3.6	1.5
	27977	100.0	8.3	8.2	9.6	10.3	18.4	16.0	15.3	8.5	5.4	20679	39.4	56.4	3.4	0.8
	31792	100.0	7.5	7.0	7.3	7.9	17.2	17.9	15.1	9.4	10.8	24888	37.7	55.3	5.1	1.9
الزهراء	44857	100.0	7.3	7.1	7.9	8.8	19.1	16.8	14.5	9.4	9.1	34860	40.5	53.1	4.9	1.6
	24031	100.0	7.0	6.8	7.5	8.1	17.6	17.3	14.2	9.8	11.7	18928	39.7	53.2	5.7	1.3
	46613	87.2	8.5	9.2	10.8	11.0	18.6	15.1	14.1	6.9	5.8	33322	41.8	53.9	3.7	0.7
المحدية	56628	60.0	8.5	8.7	10.0	10.8	19.1	15.6	14.9	7.0	5.5	41243	41.7	54.2	3.3	0.8
	53709	61.7	8.8	8.1	9.2	10.2	19.9	15.3	13.0	7.4	8.1	39665	42.1	53.2	4.1	0.6
	505773	90.3	8.0	7.9	8.9	9.6	18.6	16.4	14.9	8.3	7.5	380427	40.5	54.2	4.2	1.2
المجموع	9910872	64.9	8.2	8.6	10.0	10.7	18.8	14.6	12.2	7.4	9.5	7263036	42.2	52.0	4.8	1.0

التعداد العام للسكان والسكنى لسنة 2004 - العدد الثالث: خصائص السكان والمساكن والأسر على مستوى المعتمديات

الجزء الأول : إقليم الشمال الشرقي

مؤشرات حول الخصائص الديموغرافية للسكان على مستوى المعتمديات - 2004 -  
تدوير

اسم المعتمدية	العدد الجملي للسكان	نسبة الوسط البلدي	التوزيع النسبي للسكان حسب الفئة العمرية (%)										عدد السكان من الفئة العمرية 15 سنة فما فوق	توزيع السكان حسب الحالة المدنية (%)		
			4-0 سنوات	5-9 سنوات	10-14 سنة	15-19 سنة	20-29 سنة	30-39 سنة	40-49 سنة	50-59 سنة	60 سنة فما فوق	أعرب		متزوج	أرمل	
عين عروس	16269	100.0	7.8	6.7	7.4	7.9	18.0	19.0	14.0	8.2	11.0	12696	46.1	51.9	1.4	0.6
المدينة الجديدة	21545	100.0	7.3	7.5	8.7	10.1	20.3	14.9	14.5	9.9	6.8	16489	47.3	51.6	0.7	0.4
	42810	100.0	9.2	9.0	10.1	9.9	16.0	15.8	18.0	8.6	3.5	30713	41.6	57.5	0.5	0.5
حمام الأنف	19089	100.0	7.3	6.8	7.7	8.3	17.7	15.9	15.7	9.4	11.2	14932	44.6	52.9	1.4	1.0
حمام الشط	12594	100.0	6.6	6.4	8.0	10.2	22.5	13.9	13.7	11.4	7.3	9951	47.9	50.7	0.7	0.8
بومهل البساتين	14265	100.0	8.7	8.4	9.7	10.0	18.0	14.8	15.3	9.6	5.5	10441	43.1	55.8	0.7	0.4
	15737	100.0	8.0	7.1	7.4	7.9	16.0	18.0	15.6	9.0	11.1	12202	41.4	56.5	1.2	0.9
الزهراء																
رالنس	22836	100.0	7.6	7.3	8.0	8.8	19.0	16.5	14.6	9.4	8.8	17604	45.7	52.5	1.1	0.8
مقرين	11924	100.0	7.3	7.1	7.8	8.2	17.0	16.9	14.9	9.1	11.8	9288	43.9	54.1	1.4	0.7
المحدية	23832	87.4	8.7	9.3	10.8	10.9	18.1	14.3	14.5	7.5	6.1	16958	45.6	52.9	1.1	0.4
	29232	60.4	8.3	8.5	10.1	10.9	19.0	14.6	15.2	7.9	5.5	21374	46.0	52.9	0.8	0.3
فرشانة																
مرناق	27270	61.5	8.7	7.9	9.4	10.3	19.7	14.9	12.9	7.7	8.4	20166	46.2	52.5	1.1	0.3
المجموع	257403	90.3	8.2	7.9	9.0	9.6	18.3	15.7	15.1	8.8	7.4	192814	44.8	53.7	0.9	0.6
مجموع كامل الجمهورية	4965435	65.3	8.4	8.8	10.3	10.9	18.5	14.1	12.2	7.3	9.6	3603340	46.6	51.8	1.0	0.5

التعداد العام للسكان والسكنى لسنة 2004 - العدد الثالث: خصائص السكان والمساكن والأسر على مستوى المعتمديات

الجزء الأول : إقليم الشمال الشرقي

مؤشرات حول الخصائص الديموغرافية للسكان على مستوى المعتمديات - 2004 -  
إنش

اسم المعتمدية	العدد الجملي للسكان	نسبة الوسط البلدي	التوزيع النسبي للسكان حسب الفئة العمرية (%)										عدد السكان من الفئة العمرية 15 سنة فما فوق	توزيع السكان حسب الحالة المدنية(%)		
			4-0 سنوات	5-9 سنوات	10-14 سنة	15-19 سنة	20-29 سنة	30-39 سنة	40-49 سنة	50-59 سنة	60 سنة فما فوق	أعرب		متزوج	أرمل	مطلق
بن عروس	16060	100.0	7.2	6.6	6.9	7.6	18.7	18.7	13.2	10.0	11.2	12740	35.7	52.4	10.1	1.8
المدينة الجديدة	21058	100.0	7.1	7.1	8.6	10.3	20.8	16.2	15.1	8.7	6.2	16259	38.6	53.3	6.5	1.6
	39176	100.0	9.2	9.4	10.1	9.9	16.9	19.2	16.0	5.5	3.9	27960	32.6	60.8	5.1	1.6
	19312	100.0	6.6	6.4	7.3	7.9	17.2	16.5	15.0	9.9	13.1	15379	34.4	50.2	12.4	3.0
حمام الشط	12253	100.0	6.0	6.2	8.5	10.6	22.8	14.5	15.1	9.7	6.7	9723	40.9	50.4	6.5	2.2
بومهل البساتين	13712	100.0	7.8	8.0	9.5	10.5	18.9	17.3	15.2	7.5	5.3	10238	35.6	57.1	6.1	1.3
الزهراء	16055	100.0	6.9	6.9	7.3	7.9	18.5	17.8	14.6	9.7	10.5	12686	34.2	54.0	9.0	2.8
راندس	22021	100.0	7.1	6.9	7.7	8.8	19.1	17.2	14.5	9.5	9.3	17256	35.2	53.7	8.8	2.4
مقرين	12107	100.0	6.7	6.5	7.2	8.1	18.2	17.7	13.6	10.6	11.5	9640	35.7	52.5	9.9	2.0
المحمدية	22781	87.1	8.3	9.0	10.9	11.2	19.1	16.0	13.6	6.3	5.6	16364	37.8	54.8	6.4	1.0
فرشانة	27396	59.5	8.7	9.0	9.8	10.7	19.3	16.6	14.5	6.1	5.5	19869	37.2	55.5	6.1	1.2
مرناق	26439	61.9	8.9	8.4	9.0	10.2	20.0	15.7	13.2	7.1	7.7	19499	37.8	54.0	7.2	0.9
المجموع	248370	90.3	7.8	7.8	8.8	9.6	18.9	17.1	14.5	7.9	7.5	187613	36.1	54.6	7.6	1.8
مجموع كامل الجمهورية	4945437	64.5	7.9	8.3	9.7	10.6	19.1	15.2	12.2	7.6	9.4	3659696	37.9	52.1	8.5	1.5

التعداد العام للسكان والسكنى لسنة 2004 - العدد الثالث: خصائص السكان والمساكن والأسر على مستوى المعتمديات

الجزء الأول : إقليم الشمال الشرقي



مؤشرات حول الخصائص التربوية للسكان على مستوى المعتمديات - 2004 -  
مجموع الجنسين

الأميّة			الفئة العمرية 10 سنوات فما فوق حسب المستوى التعليمي						نسبة التدرّس بالتعليم العالي 19-24سنة %	نسبة التدرّس 14 - 6 سنة %	إسم المعتمدية
نسبة الأميّة %	عدد الأميين 10 سنوات فأكثر	% عالي	% ثانوي وما شابهه	% ابتدائي وما شابهه	لا شيء	مجموع السكان 10 سنوات فأكثر					
13.3	3694	11.6	44.0	30.9	13.5	27747	26.0	98.1	بن عروس		
12.6	4584	12.2	42.6	32.6	12.6	36432	26.0	98.0	المدينة الجديدة		
7.5	4999	17.4	48.0	27.0	7.6	66949	31.5	98.4	المروج		
14.0	4633	11.1	43.7	31.2	14.0	33192	24.0	97.9	حمام الأنف		
11.8	2555	13.9	45.4	28.8	11.9	21716	28.5	98.6	حمام الشط		
14.9	3472	14.1	39.7	31.2	15.0	23364	25.2	97.4	بومهل البساتين		
9.5	2572	20.6	45.9	24.0	9.5	27216	36.6	98.6	الزهراء		
11.5	4397	16.7	43.8	27.8	11.7	38388	31.3	98.0	رالدس		
12.2	2531	15.9	43.9	27.8	12.4	20729	30.8	98.4	مقرين		
19.4	7450	4.7	35.3	40.5	19.5	38364	15.2	97.4	المحدية		
17.3	8100	5.1	37.6	39.9	17.4	46890	14.7	97.6	فرشانة		
23.5	10472	4.6	28.8	42.9	23.7	44614	12.0	95.4	مرناق		
14.0	59459	12.0	41.3	32.6	14.1	425601	24.0	97.7	المجموع		
23.3	1925771	7.7	32.2	36.6	23.5	8254489	18.2	94.9	مجموع كامل الجمهورية		

التعداد العام للسكان والسكنى لسنة 2004 - العدد الثالث: خصائص السكان والمساكن والأسر على مستوى المعتمديات  
الجزء الأول : إقليم الشمال الشرقي

مؤشرات حول الخصائص التربوية للسكان على مستوى المعتمديات - 2004 -  
ذکور

الأمية		الفترة العمرية 10 سنوات فما فوق حسب المستوى التعليمي					نسبة التدرّس بالتعليم العالي 19-24سنة %	نسبة التدرّس 14 - 6 سنة %	إسم المعتمدية
نسبة الأمية %	عدد الأميين 10 سنوات فأكثر	% عالي	% ثانوي وما شابهه	% ابتدائي وما شابهه	لا شيء	مجموع السكان 10 سنوات فأكثر			
7.5	1040	12.2	47.8	32.3	7.7	13901	20.9	97.9	عين عروس
7.6	1397	12.9	45.0	34.4	7.7	18361	21.1	97.5	المدينة الجديدة
4.4	1525	19.5	49.5	26.6	4.4	35033	28.7	98.5	المروج
7.7	1257	12.4	46.7	33.2	7.7	16396	19.7	98.2	حمام الأنف
7.0	771	15.7	47.7	29.4	7.2	10956	25.6	98.8	حمام الشط
10.0	1185	15.5	41.5	32.9	10.1	11828	21.4	97.1	بومهل البساتين
4.3	574	23.1	48.6	23.9	4.4	13366	32.9	98.8	الزهراء
6.4	1239	18.3	46.2	29.0	6.5	19437	27.8	97.6	رالدس
6.7	687	17.6	47.0	28.6	6.8	10212	26.0	98.1	مقرين
13.2	2579	5.2	38.3	43.2	13.3	19527	12.5	97.3	المحمدية
11.7	2836	5.4	40.9	42.0	11.7	24333	11.9	97.8	فوشانة
15.6	3544	4.9	32.4	46.8	15.9	22738	10.1	95.5	مرناق
8.6	18634	13.1	44.0	34.1	8.8	216088	20.6	97.7	المجموع
15.2	626544	8.7	35.6	40.3	15.5	4112862	16.2	95.3	مجموع كامل الجمهورية

التعداد العام للسكان والسكنى لسنة 2004 - العدد الثالث: خصائص السكان والمساكن والأسر على مستوى المعتمديات  
الجزء الأول : إقليم الشمال الشرقي

مؤشرات حول الخصائص التربوية للسكان على مستوى المعتمديات - 2004-  
إنش

الامة	نسبة الامية %	عدد الاميين 10 سنوات فاكتر	الفئة العمرية 10 سنوات فما فوق حسب المستوى التعليمي					نسبة التمدرس بالتعليم العالي 19-24 سنة %	نسبة التمدرس 14 - 6 سنة %	اسم المعتمدية
			% عالي	% ثانوي وما شابهه	% ابتدائي وما شابهه	لا شيء	مجموع السكان 10 سنوات فاكتر			
بن عروس	19.2	2654	10.9	40.1	29.5	19.5	13846	31.2	98.4	
المدينة الجديدة	17.6	3187	11.4	40.1	30.7	17.8	18071	30.8	98.5	
المروج	10.9	3474	15.2	46.4	27.4	11.0	31916	34.6	98.3	
حمام الانف	20.1	3376	9.8	40.6	29.3	20.3	16796	28.4	97.5	
حمام الشط	16.6	1784	12.0	43.1	28.2	16.7	10760	31.4	98.5	
بومهل البساتين	19.8	2287	12.7	37.8	29.4	20.1	11536	29.3	97.8	
الزهراء	14.4	1998	18.1	43.2	24.0	14.7	13850	39.8	98.3	
رالدس	16.7	3158	15.2	41.4	26.6	16.8	18951	35.1	98.5	
مقرين	17.5	1844	14.3	41.0	27.0	17.7	10517	35.2	98.7	
المحدية	25.9	4871	4.2	32.2	37.7	25.9	18837	18.0	97.6	
فرشانة	23.3	5264	4.8	34.2	37.7	23.3	22557	17.7	97.3	
مرناق	31.7	6928	4.3	25.1	38.8	31.8	21876	14.0	95.2	
المجموع	19.5	40825	10.7	38.6	31.0	19.7	209513	27.6	97.8	
مجموع كامل الجمهورية	31.4	1299227	6.8	28.7	33.0	31.5	4141627	20.3	94.4	

التعداد العام للسكان و السكنى لسنة 2004 - العدد الثالث: خصائص السكان والمساكن و الأسر على مستوى المعتمديات  
الجزء الأول : إقليم الشمال الشرقي

مؤشرات حول الخصائص الاقتصادية للسكان على مستوى المعتمديات - 2004-  
مجموع الجنسين

البطالة			توزيع المشتغلين 15 سنة فأكثر حسب القطاع الاقتصادي											النشاط الاقتصادي		إسم المعتمدية
نسبة البطالة % 18 - 59 سنة	عدد العاطلين 18 - 59 سنة	عدد المشتغلين 18 - 59 سنة	المجموع	قطاع غير مصرح به	خدمات أخرى	الإدارة والتربية والصحة	النقل والمواصلات	التجارة	البناء والإسكان العامة	المناجم والطاقة	صناعات تحويلية	الفلاحة والصيد البحري	نسبة النشاط % 15 سنة فأكثر			
15.9	1885	10001	10214	170	1625	2258	889	1378	501	137	3197	59	47.8	12156	بن عروس	
14.4	2256	13440	13709	147	2039	2857	984	1689	1024	268	4634	67	49.1	16071	المدينة الجديدة	
9.3	2857	27966	28335	290	4247	9365	2731	3950	1910	594	5081	167	53.4	31324	المروج	
16.0	2140	11231	11620	111	2342	2681	984	1683	716	147	2764	192	45.7	13843	حمام الأنف	
13.5	1279	8163	8362	81	1395	2035	648	877	574	132	2478	142	49.3	9705	حمام الشط	
9.4	949	9172	9438	84	1582	1977	601	1063	982	110	2469	570	50.5	10441	بومهل البساتين	
11.5	1439	11055	11400	109	2444	2969	1094	1523	615	224	2206	216	51.9	12907	الزهراء	
11.0	1825	14840	15193	207	2637	3747	1392	2096	1079	285	3548	202	49.0	17087	رأس	
12.2	1045	7555	7710	133	1489	1839	589	1006	346	139	2141	28	46.4	8787	مقرين	
19.1	2784	11791	12208	254	1544	2352	1178	1326	1965	138	2875	576	45.7	15228	المحدية	
15.4	2959	16292	16761	174	2047	2642	1368	2193	2160	197	5381	599	48.4	19941	فوشانة	
12.1	2146	15575	16469	174	1884	2174	1108	1490	1361	183	4078	4017	47.4	18807	مرناق	
13.0	23564	157081	161419	1934	25275	36896	13566	20274	13233	2554	40852	6835	49.0	186297	المجموع	
13.9	427406	2654731	2843396	35417	394814	520785	156749	304660	377993	33586	549255	470137	45.6	3310949	مجموع كامل الجمهورية	

التعداد العام للسكان والسكنى لسنة 2004 - العدد الثالث: خصائص السكان والمساكن والأسر على مستوى المعتمديات  
الجزء الأول : إقليم الشمال الشرقي

مؤشرات حول الخصائص الاقتصادية للسكان على مستوى المعتمديات - 2004 -  
ذ كور

البطالة			توزيع المشتغلين 15 سنة فأكثر حسب القطاع الاقتصادي											النشاط الاقتصادي		إسم المعتمدية
نسبة البطالة % 18 - 59 سنة	عدد العاطلين 18 - 59 سنة	عدد المشتغلين 18 - 59 سنة	المجموع	قطاع غير مصرح به	خدمات أخرى	الإدارة والتربية والصحة	النقل والمواصلات	التجارة	البناء والإسكان العامة	المناجم والطاقة	صناعات تحويلية	الزراعة والصيد البحري	نسبة النشاط %	عدد النشطين 15 سنة فأكثر		
14.5	1170	6907	7083	112	1150	1380	768	1098	472	114	1937	52	65.3	8288	عين عروس	
13.5	1447	9235	9450	103	1437	1683	835	1344	996	231	2762	59	66.6	10978	المدينة الجديدة	
7.5	1607	19762	20054	181	2924	5484	2324	3233	1846	497	3425	140	70.8	21759	المروج	
14.6	1341	7830	8145	70	1594	1611	810	1321	691	125	1753	170	63.9	9548	حمام الأثف	
11.8	733	5473	5642	50	964	1216	517	656	557	111	1454	117	64.5	6420	حمام الشط	
8.7	625	6527	6714	50	1112	1149	504	856	969	92	1527	455	70.7	7380	بومهل البساتين	
9.6	747	7055	7328	60	1455	1494	866	1182	587	179	1337	168	66.5	8117	الزهراء	
10.3	1168	10135	10400	114	1717	2155	1139	1623	1041	242	2182	187	66.0	11614	رائس	
12.0	678	4987	5108	84	969	1037	449	757	327	115	1346	24	62.6	5811	مقرين	
16.7	1883	9401	9725	188	1231	1855	1129	1062	1940	128	1732	460	69.4	11768	المعدية	
13.6	1962	12480	12846	126	1609	1959	1282	1876	2131	184	3269	410	70.1	14973	فوشانة	
11.7	1574	11935	12632	137	1525	1629	1045	1265	1336	163	2434	3098	71.1	14347	مرناق	
11.8	14935	111727	115127	1275	17687	22652	11668	16273	12893	2181	25158	5340	67.9	131003	المجموع	
12.7	286586	1963723	2115197	24533	284767	352926	141526	257548	371963	30451	295111	356372	67.5	2431366	مجموع كامل الجمهورية	

الجزء الأول : إقليم الشمال الشرقي

التعداد العام للسكان والسكنى لسنة 2004 - العدد الثالث: خصائص السكان والمساكن والأسر على مستوى المعتمديات

مؤشرات حول الخصائص الاقتصادية للسكان على مستوى المعتمديات - 2004 -  
إنش

البطالة			توزيع المشتغلين 15 سنة فأكثر حسب القطاع الاقتصادي											النشاط الاقتصادي		إسم المعتمدية
نسبة البطالة % سنة 59 - 18	عدد العاطلين سنة 59 - 18	عدد المشتغلين سنة 59 - 18	المجموع	قطاع غير مصرح به	خدمات أخرى	الإدارة والتربية والصحة	النقل والمواصلات	التجارة	البناء والإسكان العامة	المناجم والطاقة	صناعات تحويلية	الفلاحة والصيد البحري	نسبة النشاط %	عدد النشاطين 15 سنة فأكثر		
18.8	715	3094	3131	58	475	878	121	280	29	23	1260	7	30.4	3868	بن عروس	
16.1	809	4205	4259	44	602	1174	149	345	28	37	1872	8	31.3	5093	المدينة الجديدة	
13.2	1250	8204	8281	109	1323	3881	407	717	64	97	1656	27	34.2	9565	المروج	
19.0	799	3401	3475	41	748	1070	174	362	25	22	1011	22	27.9	4295	حمام الأنف	
16.9	546	2690	2720	31	431	819	131	221	17	21	1024	25	33.8	3285	حمام الشط	
10.9	324	2645	2724	34	470	828	97	207	13	18	942	115	29.9	3061	بومهل البساتين	
14.7	692	4000	4072	49	989	1475	228	341	28	45	869	48	37.8	4790	الزهراء	
12.3	657	4705	4793	93	920	1592	253	473	38	43	1366	15	31.7	5473	رانس	
12.5	367	2568	2602	49	520	802	140	249	19	24	795	4	30.9	2976	مقرين	
27.4	901	2390	2483	66	313	497	49	264	25	10	1143	116	21.1	3460	المعدية	
20.7	997	3812	3915	48	438	683	86	317	29	13	2112	189	25.0	4968	فوشانة	
13.6	572	3640	3837	37	359	545	63	225	25	20	1644	919	22.9	4460	مرناق	
16.0	8629	45354	46292	659	7588	14244	1898	4001	340	373	15694	1495	29.5	55294	المجموع	
16.9	140820	691008	728199	10884	112218	165688	15223	47112	6030	3135	254144	113765	24.0	879583	مجموع كامل الجمهورية	

الجزء الأول : إقليم الشمال الشرقي

التعداد العام للسكان والسكنى لسنة 2004 - العدد الثالث: خصائص السكان والمساكن والأسر على مستوى المعتمديات

مؤشرات حول العاطلين عن العمل من الفئة العمرية 18 - 59 سنة على مستوى المعتمديات- 2004 -

مجموع الجنسين

توزيع الفئة العمرية	توزيع العاطلين عن العمل ( من 18 - 59 سنة ) حسب الفئة العمرية							المجموع	توزيع المستوي التعليمي					اسم المتعدية	
	59-55 سنة	54-50 سنة	49-45 سنة	44-40 سنة	39-35 سنة	34-30 سنة	29-25 سنة		24-20 سنة	19-18 سنة	غير مصرح به	عالي	ثانوي ومماثلته		ايجاسي
15	39	83	161	217	374	532	394	70	1885	13	247	946	608	71	بن عروس
22	63	90	141	203	350	573	662	152	2256	4	208	1043	877	124	المدينة الجديدة
19	58	93	174	238	456	788	819	212	2857	12	523	1436	786	100	المروج
30	54	86	182	267	338	548	513	122	2140	1	237	1087	722	93	حمام الانف
17	23	57	63	102	154	353	418	92	1279	4	196	594	412	73	حمام الشط
5	18	41	45	69	135	252	310	74	949	1	111	397	366	74	بومهل البساتين
20	30	64	131	171	240	385	333	65	1439	4	264	705	393	73	الزهراء
21	32	69	122	178	306	517	477	103	1825	7	293	877	543	105	راندس
5	18	38	50	123	203	316	250	42	1045	12	145	534	323	31	مقرين
46	65	139	168	232	350	627	889	268	2784	10	123	941	1404	306	المحدية
19	70	121	158	237	364	726	950	314	2959	4	147	1242	1369	197	فرشانة
29	47	85	120	176	267	526	625	271	2146	2	119	731	1111	183	مرناق
248	517	966	1515	2213	3537	6143	6640	1785	23564	74	2613	10533	8914	1430	المجموع
7042	12532	19457	26861	37626	59055	106745	120449	37639	427406	1072	39675	155293	177495	53871	مجموع كامل الجمهورية

التعداد العام للسكان و السكنى لسنة 2004 - العدد الثالث: خصائص السكان والمساكن و الأسر على مستوى المعتمديات  
الجزء الأول : إقليم الشمال الشرقي

مؤشرات حول العاطلين عن العمل من الفئة العمرية 18 - 59 سنة على مستوى المعتمديات- 2004 -

نكود

جول 3. 13 هـ.

توزيع العاطلين عن العمل ( من 18 - 59 سنة ) حسب الفئة العمرية										المجموع	توزيع العاطلين عن العمل ( من 18 - 59 سنة ) حسب المستوى التعليمي					توزيع العاطلين عن العمل ( من 18 - 59 سنة ) حسب المستوى التعليمي	اسم المعتمدية
59-55 سنة	54-50 سنة	49-45 سنة	44-40 سنة	39-35 سنة	34-30 سنة	29-25 سنة	24-20 سنة	19-18 سنة			غير مصرح به	عالي	متوسط	ثانوي	ابتدائي	لا شيء	
13	27	53	108	140	219	295	263	52	1170	12	101	597	425	35	بن عروس		
17	50	48	79	120	201	358	455	119	1447	2	83	712	588	62	المنية الجديدة		
17	44	55	96	111	224	411	491	158	1607	8	169	882	497	51	المروج		
23	39	58	106	166	192	344	332	81	1341	1	109	671	502	58	حمام الأنف		
13	19	30	30	52	84	186	250	69	733	3	74	357	260	39	حمام الشط		
4	14	26	29	40	74	151	228	59	625	1	40	255	274	55	بومهل البساتين		
10	20	39	61	79	124	178	198	38	747	3	92	411	214	27	الزهراء		
13	27	42	84	97	190	318	326	71	1168	4	131	591	381	61	رادس		
4	10	32	39	82	119	198	160	34	678	7	64	368	221	18	مقرين		
41	54	114	123	156	224	397	597	177	1883	9	55	640	997	182	المحدية		
17	58	98	110	155	219	467	604	234	1962	4	76	828	930	124	فرشانة		
29	39	75	94	127	182	387	458	183	1574	2	44	549	857	122	مرناق		
201	401	670	959	1325	2052	3690	4362	1275	14935	56	1038	6861	6146	834	المجموع		
6256	10469	15034	18994	24954	37739	66717	79903	26519	286586	677	18390	107052	127314	33153	مجموع كامل الجمهورية		

التعداد العام للسكان والسكنى لسنة 2004 - العدد الثالث: خصائص السكان والمساكن والأسر على مستوى المعتمديات

الجزء الأول : إقليم الشمال الشرقي



مؤشرات حول العاطلين عن العمل من الفئة العمرية 18 - 59 سنة على مستوى المعتمديات- 2004 -

إنش

جول 3.10 و

توزيع العاطلين عن العمل ( من 18 - 59 سنة ) حسب الفئة العمرية										المجموع	توزيع العاطلين عن العمل ( من 18 - 59 سنة ) حسب المستوى التعليمي					إسم المتعدية
55-59 سنة	50-54 سنة	45-49 سنة	40-44 سنة	35-39 سنة	30-34 سنة	25-29 سنة	20-24 سنة	18-19 سنة	غير مصرح به		عالي	ثانوي وماشابه	ابتدائي	لا شيء		
2	12	30	53	77	155	237	131	18	715	1	146	349	183	36	بن عروس	
5	13	42	62	83	149	215	207	33	809	2	125	331	289	62	المدينة الجديدة	
2	14	38	78	127	232	377	328	54	1250	4	354	554	289	49	المروج	
7	15	28	76	101	146	204	181	41	799	0	128	416	220	35	حمام الألف	
4	4	27	33	50	70	167	168	23	546	1	122	237	152	34	حمام الشط	
1	4	15	16	29	61	101	82	15	324	0	71	142	92	19	بومهل البساتين	
10	10	25	70	92	116	207	135	27	692	1	172	294	179	46	الزهراء	
8	5	27	38	81	116	199	151	32	657	3	162	286	162	44	رادس	
1	8	6	11	41	84	118	90	8	367	5	81	166	102	13	مقرين	
5	11	25	45	76	126	230	292	91	901	1	68	301	407	124	المحدية	
2	12	23	48	82	145	259	346	80	997	0	71	414	439	73	فوشانة	
0	8	10	26	49	85	139	167	88	572	0	75	182	254	61	مرناق	
47	116	296	556	888	1485	2453	2278	510	8629	18	1575	3672	2768	596	المجموع	
786	2063	4423	7867	12672	21316	40028	40546	11119	140820	395	21285	48241	50181	20718	مجموع كامل الجمهورية	

التعداد العام للسكان و السكنى لسنة 2004 - العدد الثالث: خصائص السكان والمساكن و الأسر على مستوى المعتمديات

الجزء الأول : إقليم الشمال الشرقي

مؤشرات حول خصائص المساكن على مستوى المعتمديات -2004-  
مجموع الواسطين البلدي وغير البلدي

نسبة وجود بنيت استحمام %	شركات الكهرباء و الغاز و الماء و التطهير %				توزيع المساكن حسب استقلالها %				توزيع المساكن حسب عدد الغرف %						عدد المساكن المترافعة	التوزيع النسبي للمساكن حسب النوع %				العدد الجمالي للمساكن	اسم المتعددية
	% نسبة الارتباط بشبكة التطهير	الماء الصالح للشرب	الغاز الطبيعي	الكهرباء	مساكن شاغرة	مساكن ثانوية	مساكن أهلة بالمساكن	5 غرف أو أكثر	4 غرف	3 غرف	غرفتان	غرفة واحدة	مسكن	شقة		فيلا أو طبق فيلا	دار عربي برج سكني حوش				
55.5	97.1	97.5	8.2	98.6	9.1	2.4	88.6	8.1	26.7	42.5	20.2	2.5	79	0.9	15.0	65.3	18.8	8800	بن عروس		
56.3	97.4	97.1	24.2	98.4	9.1	4.9	86.0	7.9	26.9	43.0	20.0	2.3	74	0.7	16.1	70.2	13.0	11110	المدينة الجديدة		
71.6	97.4	96.8	43.8	97.6	12.8	3.8	83.4	7.3	35.4	47.7	8.4	1.2	99	0.4	34.4	56.7	8.5	23444	المروج		
52.1	96.5	97.6	18.0	98.8	10.0	5.0	85.0	8.3	23.9	41.0	23.7	3.1	222	2.0	10.7	65.3	22.0	11549	حمام الأنف		
55.1	93.9	96.7	21.9	97.8	12.3	7.7	80.0	13.5	28.5	40.4	14.9	2.7	69	1.0	11.1	75.0	12.9	7168	حمام الشط		
62.4	73.8	94.7	35.9	98.8	13.9	4.9	81.2	14.7	26.9	41.5	14.6	2.4	43	0.6	16.4	68.6	14.5	7831	بومهل البساتين		
69.7	97.7	97.9	41.9	99.0	8.7	5.4	85.9	13.1	28.4	37.9	18.0	2.6	61	0.6	21.6	64.5	13.3	9783	الزهراء		
61.0	95.4	96.8	26.0	98.3	13.1	4.3	82.6	9.4	24.6	44.4	19.6	2.0	89	0.7	19.4	66.0	13.9	13465	رالنس		
69.2	97.6	97.6	29.5	98.9	7.4	3.2	89.4	14.7	35.0	34.6	14.7	1.0	42	0.7	7.4	75.0	16.9	6511	مقرين		
28.9	80.1	93.4	2.3	95.0	14.4	1.8	83.8	4.7	20.9	47.0	22.9	4.5	34	0.3	2.6	51.6	45.5	11110	المحدية		
23.6	70.6	93.0	4.3	95.7	13.6	1.9	84.6	5.7	18.4	48.8	24.7	2.4	48	0.4	0.1	60.0	39.5	13833	فرشانة		
21.9	36.5	77.5	1.8	96.0	5.4	2.7	91.9	10.5	24.5	37.7	22.5	4.8	96	0.9	0.9	49.0	49.3	11460	مرناني		
52.4	86.2	94.6	22.6	97.6	11.1	3.9	85.0	9.1	26.9	43.2	18.2	2.6	956	0.7	14.8	62.4	22.1	136064	المجموع		
31.9	53.5	77.7	8.5	95.7	10.4	5.0	84.6	8.9	21.8	37.6	25.6	6.0	20385	0.8	6.9	38.0	54.3	2500830	مجموع كامل الجمهورية		

التعداد العام للسكان و السكنى لسنة 2004 - العدد الثالث: خصائص السكان و المساكن و الأسر على مستوى المعتمديات

الجزء الأول : إقليم الشمال الشرقي

## مؤشرات حول خصائص المساكن على مستوى المعتمديات-2004- الوسط البلدي

نسبة وجود بيت استحمام %	شركات الكهرباء و الغاز و الماء و التطهير %				توزيع المساكن حسب استقلالها %				توزيع المساكن حسب عدد الغرف %						عدد المساكن المقروضة	% حسب النوع				التوزيع النسبي للمساكن حسب النوع			العدد الجمالي للمساكن	اسم المعتمدية
	نسبة الارتباط بشبكة التطهير	الماء الصالح للشرب	الغاز الطبيعي	الكهرباء	مساكن شاغرة	مساكن ثانوية	مساكن أهلة بالمساكن	5 غرف أو أكثر	4 غرف	3 غرف	غرفتان	غرفة واحدة	غرفة واحدة	عدد المساكن المقروضة	مسكن	شقة	فيلا أو طبق فيلا	دار عربي برج سكني حوش	مسكن	شقة	بعمارة	دار عربي سكني حوش		
55.5	97.1	97.5	8.2	98.6	9.1	2.4	88.6	8.1	26.7	42.5	20.2	2.5	79	0.9	15.0	65.3	18.8	8800	بن عروس					بن عروس
56.3	97.4	97.1	24.2	98.4	9.1	4.9	86.0	7.9	26.9	43.0	20.0	2.3	74	0.7	16.1	70.2	13.0	11110	المدينة الجديدة					المدينة الجديدة
71.6	97.4	96.8	43.8	97.6	12.8	3.8	83.4	7.3	35.4	47.7	8.4	1.2	99	0.4	34.4	56.7	8.5	23444	المروج					المروج
52.1	96.5	97.6	18.0	98.8	10.0	5.0	85.0	8.3	23.9	41.0	23.7	3.1	222	2.0	10.7	65.3	22.0	11549	حمام الأنف					حمام الأنف
55.1	93.9	96.7	21.9	97.8	12.3	7.7	80.0	13.5	28.5	40.4	14.9	2.7	69	1.0	11.1	75.0	12.9	7168	حمام الشط					حمام الشط
62.4	73.8	94.7	35.9	98.8	13.9	4.9	81.2	14.7	26.9	41.5	14.6	2.4	43	0.6	16.4	68.6	14.5	7831	برمحل البساتين					برمحل البساتين
69.7	97.7	97.9	41.9	99.0	8.7	5.4	85.9	13.1	28.4	37.9	18.0	2.6	61	0.6	21.6	64.5	13.3	9783	الزهراء					الزهراء
61.0	95.4	96.8	26.0	98.3	13.1	4.3	82.6	9.4	24.6	44.4	19.6	2.0	89	0.7	19.4	66.0	13.9	13465	رأس					رأس
69.2	97.6	97.6	29.5	98.9	7.4	3.2	89.4	14.7	35.0	34.6	14.7	1.0	42	0.7	7.4	75.0	16.9	6511	مقرين					مقرين
31.6	86.7	95.6	2.5	96.3	15.4	2.0	82.6	4.8	21.6	48.6	21.7	3.3	17	0.2	2.9	56.5	40.4	9838	المعدينة					المعدينة
27.6	94.1	94.7	5.0	95.4	16.7	2.0	81.3	6.3	18.6	51.7	22.0	1.4	16	0.2	0.1	74.0	25.8	8706	فرشانة					فرشانة
29.5	56.2	90.8	2.4	97.4	4.7	2.6	92.7	10.2	24.0	41.0	20.8	4.0	43	0.6	1.4	58.7	39.3	7334	مرناق					مرناق
55.8	91.9	96.4	24.3	97.9	11.4	4.0	84.6	9.3	27.4	43.7	17.4	2.3	854	0.7	16.0	64.9	18.4	125539	المجموع					المجموع
43.9	75.6	94.4	11.9	97.8	11.0	5.3	83.7	8.9	23.9	40.2	22.5	3.5	10701	0.6	10.0	47.2	42.3	1725979	مجموع كل الجمهورية					مجموع كل الجمهورية

## مؤشرات حول خصائص المساكن على مستوى المعتمديات-2004- الوسط غير البلدي

نسبة وجود بيت استحمام %	شركات الكهرباء و الغاز و الماء و التطهير %				توزيع المساكن حسب استقلالها %				توزيع المساكن حسب عدد الغرف %						عدد المساكن المقروضة	% حسب النوع				التوزيع النسبي للمساكن حسب النوع			العدد الجمالي للمساكن	اسم المعتمدية
	نسبة الارتباط بشبكة التطهير	الماء الصالح للشرب	الغاز الطبيعي	الكهرباء	مساكن شاغرة	مساكن ثانوية	مساكن أهلة بالمساكن	5 غرف أو أكثر	4 غرف	3 غرف	غرفتان	غرفة واحدة	غرفة واحدة	عدد المساكن المقروضة	مسكن	شقة	فيلا أو طبق فيلا	دار عربي برج سكني حوش	مسكن	شقة	بعمارة	دار عربي سكني حوش		
7.5	26.7	75.1	0.7	84.5	6.3	0.2	93.6	4.0	15.3	34.6	32.0	13.8	17	1.4	0.0	13.0	85.6	1272	المعدينة					المعدينة
17.2	31.9	90.1	3.2	96.3	8.2	1.6	90.1	4.6	18.1	44.1	29.1	4.1	32	0.6	0.2	36.1	63.1	5127	فرشانة					فرشانة
8.2	1.3	53.9	0.8	93.7	6.4	3.1	90.5	11.0	25.3	31.8	25.6	6.1	53	1.3	0.0	32.1	66.6	4126	مرناق					مرناق
12.5	19.3	74.1	2.0	93.9	7.3	2.0	90.7	7.1	20.6	38.1	28.1	6.0	102	1.0	0.1	31.8	67.1	10525	المجموع					المجموع
5.6	4.7	41.0	1.0	91.0	9.0	4.3	86.7	6.4	16.2	30.5	34.0	12.9	9684	1.3	0.1	17.7	80.9	774851	مجموع كل الجمهورية					مجموع كل الجمهورية

مؤشرات حول خصائص الأسر و ظروف عيشها على مستوى المعتمديات -2004-  
مجموع الواسطين البلدي و غير البلدي

نسبة امتلاك الأسر لوسائل الاتصال الحديثة (%)	نسبة امتلاك الأسر لوسائل الاتصال الحديثة (%)			نسبة امتلاك الأسر للتجهيزات المنزلية (%)							نسبة الأسر المملوكة لمسيارة (%)	نسبة توريد الأسر بـ (%)				الأسر و متوسط حجمها		اسم المعتمدية
	هاتف	جوال على الأقل	هاتف قير	مكيف هواء	آلة غسيل الثياب	آلة طبخ بالفرن	الثلاجة	الغواشي	جهاز التلفزة	راديو مسجلة		غاز القازورة أو الغاز الطبيعي للتبخير	التبريد الكهربائي	ماء * مرورد صومعي أو عن طريق جمعية مائية	ماء سائلة	متوسط حجم الأسرة	عدد الأسر	
بن عروس	10.5	61.8	50.4	8.8	53.7	79.6	93.7	65.1	96.7	86.5	26.3	99.6	100.0	0.0	100.0	4.07	7941	
المدينة الجديدة	13.5	60.6	52.5	12.4	55.1	78.3	92.6	63.6	96.2	84.9	30.9	99.7	99.9	0.1	99.9	4.39	9702	
المروج	18.5	73.3	54.0	16.6	64.4	80.1	94.5	74.7	97.1	88.3	41.9	99.7	99.7	0.1	99.9	4.18	19597	
حمام الأفف	11.0	58.9	49.3	11.3	56.0	81.1	94.7	67.6	96.8	85.3	24.1	99.4	99.9	0.1	99.9	3.88	9898	
حمام الشط	17.7	68.9	52.0	21.4	56.0	76.7	91.8	67.0	95.1	87.1	29.2	98.9	99.6	0.1	99.7	4.28	5808	
بومهل البساتين	18.1	64.3	42.4	14.2	55.6	70.2	93.2	61.7	95.6	85.9	37.8	99.7	99.8	0.3	99.2	4.31	6498	
الزهراء	23.2	75.6	56.1	22.0	67.0	84.9	94.9	73.4	96.8	83.4	44.8	99.3	99.9	0.1	99.9	3.76	8462	
رائس	16.1	63.9	49.4	22.6	58.6	78.2	93.5	67.3	95.8	84.9	33.6	99.6	99.9	0.0	99.9	3.97	11295	
مقرين	18.9	65.0	66.4	18.6	64.1	87.8	96.9	77.2	97.9	90.0	42.1	99.8	100.0	0.0	100.0	4.01	5995	
المحدية	3.6	43.3	38.2	1.7	33.1	59.5	87.1	43.6	93.1	75.8	15.6	99.7	98.5	1.0	97.4	4.88	9546	
فرشانة	4.2	45.7	33.0	4.2	34.8	61.4	90.0	46.4	94.3	81.4	17.9	99.5	99.7	0.2	99.5	4.72	11994	
مرناق	4.7	45.2	31.0	8.5	29.2	53.3	87.8	40.6	93.1	73.8	25.0	99.6	98.8	11.5	81.6	4.81	11165	
المجموع	13.0	60.5	47.2	13.2	52.0	73.7	92.5	62.1	95.7	83.8	31.0	99.6	99.6	1.3	97.9	4.29	117901	
مجموع كامل الجمهورية	7.0	46.3	35.3	5.7	34.5	52.9	81.8	46.6	90.1	77.0	21.0	99.1	98.9	9.8	83.5	4.53	2185839	

(\*) هنا المبرور وبلغ اختياره في مكان الحافلين بما كورد لاساسي او كورد تقوي للبناء لملامح للتبريد

مؤشرات حول خصائص الأسر و ظروف عيشها على مستوى المعتمديات-2004-

الوسط البلدي

جدول 5.13.ب.

نسبة امتلاك الأسر لوسائل الاتصال الحديثة (%)	نسبة امتلاك الأسر للمرافق الأساسية (%)			نسبة امتلاك الأسر للتجهيزات المنزلية (%)						نسبة الأسر المالكة لمسيارة (%)	نسبة توريد الأسر بـ (%)			الأسر و متوسط حجمها		اسم المعتمدية
	هاتف	هاتف قار	هاتف محمول	آلة غسيل	آلة طبخ	الثلاجة	الغسالة	الغسالة	الغسالة		ماء	ماء	ماء	متوسط حجم الأسرة	عدد الأسر	
10.5	61.8	50.4	8.8	53.7	79.6	93.7	65.1	96.7	86.5	26.3	99.6	100.0	0.0	4.07	7941	بن عروس
13.5	60.6	52.5	12.4	55.1	78.3	92.6	63.6	96.2	84.9	30.9	99.7	99.9	0.1	4.39	9702	المدينة الجديدة
18.5	73.3	54.0	16.6	64.4	80.1	94.5	74.7	97.1	88.3	41.9	99.7	99.7	0.1	4.18	19597	المروج
11.0	58.9	49.3	11.3	56.0	81.1	94.7	67.6	96.8	85.3	24.1	99.4	99.9	0.1	3.88	9898	حمام الأنف
17.7	68.9	52.0	21.4	56.0	76.7	91.8	67.0	95.1	87.1	29.2	98.9	99.6	0.1	4.28	5808	حمام الشط
18.1	64.3	42.4	14.2	55.6	70.2	93.2	61.7	95.6	85.9	37.8	99.7	99.8	0.3	4.31	6498	بومهل البساتين
23.2	75.6	56.1	22.0	67.0	84.9	94.9	73.4	96.8	83.4	44.8	99.3	99.9	0.1	3.76	8462	الزهراء
16.1	63.9	49.4	22.6	58.6	78.2	93.5	67.3	95.8	84.9	33.6	99.6	99.9	0.0	3.97	11295	رانس
18.9	65.0	66.4	18.6	64.1	87.8	96.9	77.2	97.9	90.0	42.1	99.8	100.0	0.0	4.01	5995	مقرين
4.1	44.1	42.7	1.8	35.8	63.6	88.8	46.8	94.2	76.6	15.9	99.7	99.1	0.2	4.85	8378	المدينة
5.8	53.3	44.0	5.6	44.1	73.1	94.0	55.7	96.4	86.7	22.1	99.8	99.9	0.1	4.72	7195	فرشانة
6.6	49.7	39.8	10.2	36.9	61.2	90.6	47.0	94.5	78.5	24.3	99.7	99.0	1.0	4.70	7044	مراقل
14.1	62.8	50.3	14.1	55.2	76.8	93.4	65.1	96.2	85.1	32.1	99.6	99.7	0.1	4.24	107813	المجموع
9.9	54.3	47.1	8.1	47.2	67.6	90.6	58.5	94.4	81.7	25.4	99.5	99.8	0.6	4.32	1488656	مجموع كامل الجمهورية

مؤشرات حول خصائص الأسر و ظروف عيشها على مستوى المعتمديات-2004-

الوسط غير البلدي

نسبة امتلاك الأسر لوسائل الاتصال الحديثة (%)	نسبة امتلاك الأسر للمرافق الأساسية (%)			نسبة امتلاك الأسر للتجهيزات المنزلية (%)						نسبة الأسر المالكة لمسيارة (%)	نسبة توريد الأسر بـ (%)			الأسر و متوسط حجمها		اسم المعتمدية	
	هاتف	هاتف قار	هاتف محمول	آلة غسيل	آلة طبخ	الثلاجة	الغسالة	الغسالة	ماء		ماء	متوسط حجم الأسرة	عدد الأسر				
حاسب	جوال على الأقل	هاتف	مكيف	آلة خصل	آلة طبخ	الثلاجة	الغسالة	الغسالة	جهاز	الغسالة	ماء <td>ماء<td>متوسط حجم الأسرة</td><td>عدد الأسر</td><td></td></td>	ماء <td>متوسط حجم الأسرة</td> <td>عدد الأسر</td> <td></td>	متوسط حجم الأسرة	عدد الأسر			
0.3	38.0	5.5	0.5	13.2	30.5	75.0	21.3	84.9	70.0	12.8	99.7	93.8	7.0	86.7	5.10	1168	المدينة
1.9	34.4	16.5	2.1	20.9	43.8	83.9	32.5	91.1	73.5	11.5	99.1	99.4	0.4	98.8	4.72	4799	فرشانة
1.3	37.6	16.0	5.7	16.1	39.8	82.9	29.7	90.7	65.9	26.7	99.4	98.5	29.6	58.1	4.99	4121	مراقل
1.5	36.1	15.0	3.4	18.0	40.6	82.5	30.0	90.2	70.0	16.1	99.3	98.4	13.1	80.8	4.88	10088	المجموع
0.8	29.4	10.1	0.7	7.4	21.6	63.1	21.5	81.0	67.0	11.6	98.3	96.6	11.7	52.0	4.99	697183	مجموع كامل الجمهورية

(\*) هذا المورد ولم يتغير في هذا الحقل إما كمرور أسبوعي أو كمرور شهري للمدة الممتدة لفترة

## مؤشرات حول الهجرة الداخلية بين المعتمديات والهجرة الى الخارج بين سنتي 1999 و2004

### مجموع الجنسين

اسم المعتمدية	الهجرة الداخلية				الهجرة الخارجية			
	تدفق الهجرة الداخلية	صافي الهجرة	العمل	التوزيع النسبي للتقادمين حسب أسباب الهجرة الداخلية (%)	تدفق الهجرة الخارجية	صافي الهجرة	العمل	التوزيع النسبي للمغتربين حسب أسباب الهجرة الخارجية (%)
	المقارئون	صافي الهجرة	العمل	مصاحبة العائلة*	مصاحبة العائلة*	التراسة	مصاحبة العائلة*	سبب آخر
بن عروس	9381	-5418	15.4	65.8	399	-336	67.7	19.1
المدينة الجديدة	2295	3775	15.6	65.3	351	-205	63.7	20.3
المروج	21829	16056	11.6	64.7	593	-147	61.7	25.8
حمام الأنف	3130	-1672	12.6	63.9	123	-265	60.6	22.4
حمام الشط	4997	3446	16.7	55.5	145	-198	60.4	21.9
بومهل البساتين	5831	4696	13.8	64.6	136	-100	49.6	39.0
الزهراء	5508	1517	13.2	65.3	356	-51	45.0	36.9
رائس	7221	3513	16.3	58.8	229	-173	60.0	29.6
مقرين	1880	-992	18.9	62.2	119	-179	64.1	29.2
المحدية	6451	4124	11.2	67.0	72	-147	82.0	6.0
فوشانة	8910	6215	12.2	69.0	88	-168	79.1	7.9
مرتاقي	3515	1679	14.8	71.0	117	-152	76.9	15.7
المجموع	79305	42366	13.5	64.6	2040	-2121	63.0	23.7
مجموع كامل الجمهورية	710425	0	19.9	57.3	28486	-48297	71.1	18.2
(*) مصاحبة العائلة أو الزواج								

التعداد العام للسكان والسكنى لسنة 2004 - العدد الثالث: خصائص السكان والمساكن والأسر على مستوى المعتمديات

الجزء الأول : إقليم الشمال الشرقي

مؤشرات حول الهجرة الداخلية بين المعتمديات والهجرة الى الخارج بين سنتي 1999 و2004

نكور

اسم المعتمدية	الهجرة الداخلية					الهجرة الخارجية				
	تدفق الهجرة الداخلية	صافي الهجرة	العمل	مصاحبة العائلة*	التراسة	المستمن	سبب آخر	التوزيع النسبي للتقادمين حسب أسباب الهجرة الداخلية (%)	تدفق الهجرة الخارجية	صافي الهجرة
	التقادمون	المقارون	العمل	مصاحبة العائلة*	التراسة	المستمن	سبب آخر	التوزيع النسبي للمقارنين حسب أسباب الهجرة الخارجية (%)	العمل	التراسة
بن عروس	2016	4816	-2800	22.8	49.8	2.4	1.7	23.3	76.0	19.2
									-269	312
المدينة الجديدة	3095	1162	1933	23.3	47.6	1.8	1.2	26.0	75.0	20.5
									-189	269
المرج	11604	2940	8664	18.0	46.0	4.7	1.1	30.2	69.3	26.4
									-219	459
حمام الأثف	1515	2382	-867	18.4	48.5	3.8	2.8	26.5	71.2	22.6
									-236	305
حمام الشط	2605	751	1854	23.0	38.4	8.1	2.3	28.1	69.8	19.3
									-191	265
بومهل البساتين	2922	535	2387	20.2	47.6	1.2	1.4	29.5	60.2	36.9
									-106	176
الزهراء	2648	2045	603	17.7	49.4	3.1	2.3	27.5	55.1	38.4
									-91	292
رائس	3743	1876	1867	23.8	40.8	5.3	1.3	28.8	67.1	29.2
									-195	319
مقرين	875	1427	-552	23.7	47.8	2.9	0.9	24.8	75.5	24.1
									-154	216
المحدية	3354	1093	2261	17.5	51.2	1.2	1.7	28.4	90.8	5.4
									-139	186
فوشانة	4609	1295	3314	18.7	51.0	1.1	1.5	27.8	86.7	8.3
									-166	219
مرناق	1716	858	858	24.5	53.3	0.6	1.5	20.1	83.6	14.3
									-172	239
المجموع	40702	21180	19522	20.1	47.1	3.3	1.5	28.0	72.5	22.8
									-2127	3257
مجموع كامل الجمهورية	367479	367479	0	28.6	41.1	9.7	3.1	17.5	79.2	14.1
									-49011	64982

(\*) مصاحبة العائلة أو الزواج

التعداد العام للسكان والسكنى لسنة 2004 - العدد الثالث: خصائص السكان والمساكن والأسر على مستوى المعتمديات

الجزء الأول : إقليم الشمال الشرقي

## مؤشرات حول الهجرة الداخلية بين المعتمديات والهجرة الى الخارج بين سنتي 1999 و2004

إنشأ

الهجرة الخارجية	الهجرة الداخلية				اسم المعتمدية											
	التوزيع النسبي للهجرة حسب أسباب الهجرة الخارجية (%)	تدفق الهجرة الخارجية	صافي الهجرة	القادمون												
سبب آخر	مصحبة العائلة *	الرئاسة	العمل	سبب آخر	المستمن	الرئاسة	مصحبة العائلة *	العمل	صافي الهجرة	المغتربون	القادمون					
2.3	41.4	18.4	37.9	-67	87	20	1.4	7.1	1.3	82.4	7.8	-2618	4565	1947	بن عروس	
4.9	48.8	19.5	26.8	-16	82	66	1.2	6.2	1.5	83.6	7.5	1842	1133	2975	المدينة الجديدة	
0.0	40.3	23.9	35.8	72	134	206	1.1	6.9	1.9	85.9	4.3	7392	2833	10225	المروج	
1.2	55.4	21.7	21.7	-29	83	54	3.5	9.2	1.9	78.3	7.1	-805	2420	1615	حمام الأثف	
1.3	39.7	30.8	28.2	-7	78	71	1.7	11.6	2.7	74.2	9.8	1592	800	2392	حمام الشط	
1.7	35.0	45.0	18.3	6	60	66	1.3	9.0	0.8	81.6	7.3	2309	600	2909	بومهل البساتين	
7.8	40.0	33.0	19.1	40	115	155	2.4	6.1	2.7	79.9	9.0	914	1946	2860	الزهراء	
2.4	33.7	31.3	32.5	22	83	105	1.4	10.0	2.2	78.1	8.3	1646	1832	3478	رائس	
3.7	19.5	42.7	34.2	-25	82	57	1.6	7.7	1.2	74.8	14.7	-440	1445	1005	مقرين	
9.4	50.0	9.4	31.3	-8	33	25	1.1	9.8	0.7	84.0	4.4	1863	1234	3097	المحدية	
2.8	58.3	5.6	33.3	-2	37	35	0.6	4.9	0.9	88.4	5.3	2901	1400	4301	فوشانة	
6.7	43.3	26.7	23.3	20	30	50	1.0	4.3	1.2	87.9	5.6	821	978	1799	مرناق	
3.2	40.8	27.2	28.8	6	904	910	1.4	7.5	1.6	83.0	6.6	17417	21186	38603	المجموع	
16.2	36.3	20.3	27.2	570	11945	12515	2.4	6.1	6.3	74.7	10.5	0	342946	342946		مجموع كامل الجمهورية

(\*) مصاحبة العائلة أو الزواج

التعداد العام للسكان والسكنى لسنة 2004 - العدد الثالث: خصائص السكان والمساكن والأسر على مستوى المعتمديات

الجزء الأول : إقليم الشمال الشرقي





# مؤشرات على مستوى معتمديات ولاية منوبة



مؤشرات حول الخصائص الديموغرافية للسكان على مستوى المعتمديات - 2004 -  
مجموع الجسین

اسم المعتمدية	العند الجملي للسكان	نسبة الوسط البلدي	التوزع النسبي للسكان حسب الفئة العمرية (%)										عدد السكان من الفئة العمرية 15 سنة فما فوق	توزع السكان حسب الحالة المدنية(%)		
			4-0 سنوات	5-9 سنوات	10-14 سنة	15-19 سنة	20-29 سنة	30-39 سنة	40-49 سنة	50-59 سنة	60 سنة فما فوق	احرب		متزوج	أرمل	مطلق
منوبة	51398	100.0	6.5	6.5	7.6	9.0	21.8	15.3	14.2	9.9	9.1	40769	44.4	49.3	4.9	1.4
دوار هيشير	75959	99.4	8.1	8.1	9.5	11.2	20.8	14.9	13.7	7.4	6.5	56474	43.3	52.3	3.6	0.7
واد النيل	58544	81.3	8.0	8.2	9.7	10.8	19.5	15.0	14.4	7.7	6.8	43434	42.1	53.2	3.9	0.8
المرناقية	35129	39.0	7.7	7.9	8.8	10.5	20.1	15.2	13.4	7.9	8.6	26576	44.0	51.0	4.3	0.7
برج العامري	16184	34.3	8.0	8.2	8.7	9.7	20.0	15.6	13.3	7.3	9.2	12155	44.8	50.2	4.3	0.7
الجديدة	40327	61.4	7.9	7.9	9.2	9.9	19.9	16.2	12.8	7.5	8.9	30267	44.1	51.2	4.2	0.5
طبرية	41050	58.9	6.7	7.5	9.4	10.8	19.7	14.6	12.8	8.3	10.2	31346	45.4	48.8	5.2	0.6
البطان	17321	33.3	7.6	7.6	8.7	10.0	20.5	15.8	11.9	7.7	10.3	13201	45.6	49.0	4.9	0.5
المجموع	335912	74.0	7.6	7.7	9.0	10.4	20.4	15.2	13.5	8.0	8.2	254222	43.9	51.0	4.3	0.8
مجموع كامل الجمهورية	9910872	64.9	8.2	8.6	10.0	10.7	18.8	14.6	12.2	7.4	9.5	7263036	42.2	52.0	4.8	1.0

مؤشرات حول الخصائص الديموغرافية للسكان على مستوى المعتمديات - 2004 -  
ذكور

اسم المعتمدية	العدد الجملي للسكان	نسبة الوسط البلدي	التوزيع النسبي للسكان حسب الفئة العمرية (%)										عدد السكان من الفئة العمرية 15 سنة فما فوق	توزيع السكان حسب الحالة المدنية (%)		
			4-0 سنوات	5-9 سنوات	10-14 سنة	15-19 سنة	20-29 سنة	30-39 سنة	40-49 سنة	50-59 سنة	60 سنة فما فوق	أعزب		متزوج	أرمل	مطلق
منوبة	26038	100.0	6.3	6.6	7.9	9.2	22.7	14.8	13.7	10.0	8.9	20629	50.1	48.0	1.1	0.8
نوار هشير	39590	99.4	8.1	8.1	9.6	11.2	20.5	14.4	13.4	7.7	6.9	29396	47.5	51.3	0.9	0.4
واد النيل	29332	81.1	8.1	8.3	10.0	10.8	19.0	14.2	14.4	8.1	7.1	21600	46.1	52.8	0.8	0.3
المرناقية	17946	38.9	7.7	7.7	8.7	10.6	19.9	15.0	13.5	7.8	9.1	13623	47.9	50.6	1.2	0.4
برج العامري	8158	34.1	8.2	7.9	8.9	9.7	20.2	15.4	13.2	7.3	9.3	6125	49.5	49.2	0.9	0.3
الجديدة	20611	60.9	7.8	8.1	9.2	10.0	19.6	15.8	13.0	7.4	9.1	15461	48.5	50.2	1.1	0.3
طبرية	20621	58.7	6.7	7.4	9.5	11.1	19.9	14.2	12.5	8.3	10.5	15758	50.0	48.4	1.3	0.3
البطان	8737	33.1	7.7	7.7	8.5	10.0	20.5	15.9	11.6	7.4	10.7	6647	50.5	47.9	1.4	0.2
المجموع	171033	74.0	7.6	7.7	9.1	10.5	20.3	14.8	13.4	8.1	8.5	129239	48.4	50.2	1.0	0.4
مجموع كامل الجمهورية	4965435	65.3	8.4	8.8	10.3	10.9	18.5	14.1	12.2	7.3	9.6	3603340	46.6	51.8	1.0	0.5

مؤشرات حول الخصائص الديموغرافية للسكان على مستوى المعتمديات - 2004 -  
إناث

توزيع السكان حسب الحالة المدنية(%)				عدد السكان من الفئة العمرية 15 سنة فما فوق		التوزيع النسبي للسكان حسب الفئة العمرية (%)								نسبة الوسط البلدي	العدد الجملي للسكان	اسم المعتمدية
مطلق	أرمل	متزوج	أعزب	60 سنة فما فوق	59-50 سنة	49-40 سنة	39-30 سنة	29-20 سنة	19-15 سنة	14-10 سنة	9-5 سنوات	4-0 سنوات				
2.0	8.7	50.7	38.6	20140	9.4	9.8	14.7	15.8	20.9	8.8	7.4	6.5	6.7	100.0	25360	منوبة
1.1	6.5	53.5	38.8	27078	6.1	7.0	13.9	15.3	21.1	11.1	9.4	8.1	8.0	99.5	36369	حوار هيشير
1.2	6.9	53.7	38.2	21834	6.6	7.3	14.3	15.8	19.9	10.8	9.3	8.1	7.8	81.5	29212	واد الليل
0.9	7.7	51.5	39.9	12953	8.1	7.9	13.2	15.4	20.3	10.4	8.8	8.1	7.7	39.0	17183	المرناقية
1.1	7.6	51.2	40.1	6030	9.2	7.3	13.4	15.7	19.8	9.8	8.6	8.5	7.9	34.6	8026	برج العاصري
0.7	7.4	52.3	39.5	14806	8.5	7.6	12.5	16.6	20.2	9.7	9.2	7.7	8.0	61.8	19716	الجديدة
1.0	9.1	49.3	40.6	15588	10.0	8.3	13.1	14.9	19.5	10.5	9.3	7.6	6.8	59.1	20429	طيربة
0.7	8.5	50.1	40.7	6554	10.0	8.1	12.1	15.7	20.6	9.9	8.8	7.4	7.5	33.5	8584	البطان
1.2	7.7	51.9	39.3	124983	8.0	7.9	13.7	15.6	20.4	10.3	8.9	7.7	7.6	74.0	164879	المجموع
1.5	8.5	52.1	37.9	3659696	9.4	7.6	12.2	15.2	19.1	10.6	9.7	8.3	7.9	64.5	4945437	مجموع كامل الجمهورية

التعداد العام للسكان و السكنى لسنة 2004 - العدد الثالث: خصائص السكان والمساكن و الأسر على مستوى المعتمديات  
الجزء الأول : إقليم الشمال الشرقي

## مؤشرات حول الخصائص التربوية للسكان على مستوى المعتمديات - 2004 - مجموع الجنسين

الأمية	نسبة الأمية %	عدد الأميين 10 سنوات فأكثر	الفئة العمرية 10 سنوات فما فوق حسب المستوى التعليمي					نسبة التمدرس بالتعليم العالي 19-24 سنة %	نسبة التمدرس 14 سنة - 6 %	إسم المعتبرية
			% عالي	% ثانوي وما شابهه	% ابتدائي وما شابهه	% لا شيء	مجموع السكان 10 سنوات فأكثر			
منوبة	11.2	5026	19.2	43.2	26.2	11.4	44698	40.8	98.0	
توار هيشير	22.1	14090	4.5	33.5	39.6	22.4	63696	14.6	97.1	
واد الليل	18.0	8825	6.0	37.0	38.8	18.2	49081	17.4	97.5	
المرناقية	21.9	6504	5.6	31.9	40.4	22.1	29662	13.0	96.9	
برج العامري	23.8	3223	4.0	30.0	42.0	24.0	13564	10.9	95.1	
الجديدة	24.8	8418	4.5	30.1	40.5	24.9	33964	12.6	95.9	
طربة	26.5	9323	4.7	29.3	39.3	26.7	35204	13.3	95.8	
البطان	26.4	3886	3.6	28.7	41.1	26.6	14699	9.8	96.1	
المجموع	20.8	59295	7.1	34.1	37.7	21.1	284568	18.4	96.8	
مجموع كامل الجمهورية	23.3	1925771	7.7	32.2	36.6	23.5	8254489	18.2	94.9	

## مؤشرات حول الخصائص التربوية للسكان على مستوى المعتمديات - 2004 - ذكور

الأمية	نسبة الأمية %	عدد الأميين 10 سنوات فأكثر	الفئة العمرية 10 سنوات فما فوق حسب المستوى التعليمي					نسبة التمدرس بالتعليم العالي 19-24 سنة %	نسبة التمدرس 14 سنة - 6 %	إسم المعتبرية
			% عالي	% ثانوي وما شابهه	% ابتدائي وما شابهه	% لا شيء	مجموع السكان 10 سنوات فأكثر			
منوبة	6.6	1505	20.9	44.9	27.4	6.8	22680	39.1	98.0	
توار هيشير	16.1	5358	4.6	35.9	43.1	16.4	33186	11.4	96.6	
واد الليل	12.1	2956	6.2	40.3	41.3	12.2	24521	14.3	97.1	
المرناقية	14.6	2216	5.8	35.2	44.2	14.8	15192	10.1	97.1	
برج العامري	15.9	1092	4.5	34.4	45.0	16.1	6848	7.7	95.5	
الجديدة	17.5	3036	4.6	33.5	44.3	17.6	17346	8.8	95.4	
طربة	18.4	3251	4.8	32.1	44.6	18.5	17712	10.4	95.4	
البطان	17.3	1282	3.8	33.0	45.7	17.5	7393	7.3	96.8	
المجموع	14.3	20696	7.5	37.0	41.0	14.5	144878	15.7	96.6	
مجموع كامل الجمهورية	15.2	626544	8.7	35.6	40.3	15.5	4112862	16.2	95.3	

مؤشرات حول الخصائص التربوية للسكان على مستوى المعتمديات - 2004 -  
إنشأ

الأمية	نسبة الأمية %	عدد الأميين 10 سنوات فأكثر	الفترة العمرية 10 سنوات فما فوق حسب المستوى التعليمي					نسبة التمدرس بالتعليم العالي 19-24 سنة %	نسبة التمدرس 14 - 6 سنة %	إسم المعتمدية
			% عالي	% ثانوي وما شابهه	% إبتدائي وما شابهه	لا شيء	مجموع السكان 10 سنوات فأكثر			
منوبة	16.0	3521	17.5	41.4	24.9	16.2	22018	42.7	98.0	
دوار هيش	28.6	8732	4.4	30.9	35.9	28.8	30510	18.1	97.7	
واد الليل	23.9	5869	5.8	33.7	36.4	24.1	24560	20.5	97.9	
المرناقية	29.6	4288	5.4	28.3	36.5	29.8	14470	16.1	96.7	
برج العامري	31.7	2131	3.5	25.5	39.0	32.0	6716	14.3	94.7	
الجديدة	32.4	5382	4.4	26.4	36.7	32.5	16618	16.6	96.3	
طربة	34.7	6072	4.6	26.6	34.0	34.8	17492	16.2	96.1	
البطان	35.6	2604	3.4	24.4	36.5	35.7	7306	12.3	95.5	
المجموع	27.6	38599	6.7	31.1	34.4	27.8	139690	21.2	97.1	
مجموع كامل الجمهورية	31.4	1299227	6.8	28.7	33.0	31.5	4141627	20.3	94.4	

التعداد العام للسكان والسكنى لسنة 2004 - العدد الثالث: خصائص السكان والمساكن والأسر على مستوى المعتمديات  
الجزء الأول : إقليم الشمال الشرقي

مؤشرات حول الخصائص الاقتصادية للسكان على مستوى المعتمديات - 2004 -  
مجموع الجنيين

البطالة			توزيع المشتغلين 15 سنة فأكثر حسب القطاع الاقتصادي											النشاط الاقتصادي		إسم المقعدية
نسبة البطالة % 59 - 18 سنة	عدد العاطلين 59 - 18 سنة	عدد المشتغلين 59 - 18 سنة	المجموع	قطاع غير مصرح به	خدمات أخرى	الإدارة والتربية والصحة	النقل والمواصلات	التجارة	البناء والإسكان العامة	السياحة والطاقة	صناعات تحويلية	الزراعة والصيد البحري	نسبة النشاط %	عدد النشاطين 15 سنة فأكثر		
13.0	2362	15834	16229	298	3157	5712	1394	1895	887	252	2389	245	45.8	18686	منوبة	
17.4	4644	22033	22761	233	3638	3852	1042	2491	4692	178	6442	193	49.2	27782	نوار هيشير	
15.1	3019	16913	17551	213	2354	4166	980	1692	2279	252	4435	1180	48.0	20834	واد النيل	
13.3	1553	10143	10671	226	1402	1738	865	1083	1442	106	2357	1452	46.5	12364	المرناقية	
18.9	981	4220	4456	110	499	810	255	340	552	63	721	1106	45.6	5538	برج العامري	
14.0	1856	11407	12091	189	1347	1763	618	951	1541	96	2570	3016	46.7	14138	الجديدة	
20.2	2637	10431	11111	231	1278	1904	516	1041	1500	134	1959	2548	44.5	13956	طبرية	
16.4	881	4494	4799	66	382	777	228	259	403	48	537	2099	43.6	5758	البطن	
15.8	17933	95475	99669	1566	14057	20722	5898	9752	13296	1129	21410	11839	46.8	119056	المجموع	
13.9	427406	2654731	2843396	35417	394814	520785	156749	304660	377993	33586	549255	470137	45.6	3310949	مجموع كامل الجمهورية	

مؤشرات حول الخصائص الاقتصادية للسكان على مستوى المعتمديات - 2004 -  
ذكور

البطالة			توزيع المشتغلين 15 سنة فأكثر حسب القطاع الاقتصادي											النشاط الاقتصادي		إسم المقعدية
نسبة البطالة % 59 - 18 سنة	عدد العاطلين 59 - 18 سنة	عدد المشتغلين 59 - 18 سنة	المجموع	قطاع غير مصرح به	خدمات أخرى	الإدارة والتربية والصحة	النقل والمواصلات	التجارة	البناء والإسكان العامة	السياحة والطاقة	صناعات تحويلية	الزراعة والصيد البحري	نسبة النشاط %	عدد النشاطين 15 سنة فأكثر		
12.1	1466	10632	10968	156	2136	3260	1167	1502	854	205	1461	227	60.6	12509	منوبة	
16.1	3169	16470	16999	166	2482	2969	978	2117	4637	168	3318	164	69.5	20429	نوار هيشير	
13.7	1957	12314	12808	145	1754	3036	902	1346	2245	239	2295	846	69.2	14957	واد النيل	
12.3	1098	7845	8308	153	1045	1280	824	856	1424	95	1396	1235	69.9	9518	المرناقية	
16.7	677	3389	3585	73	388	658	242	288	545	60	338	993	70.6	4326	برج العامري	
13.1	1353	8954	9523	138	1067	1388	584	807	1517	87	1314	2621	71.2	11012	الجديدة	
18.1	1809	8182	8774	175	992	1446	473	888	1487	129	1041	2143	68.1	10732	طبرية	
14.2	616	3720	3985	48	319	640	204	217	398	48	288	1823	70.2	4665	البطن	
14.5	12145	71506	74950	1054	10183	14677	5374	8021	13107	1031	11451	10052	68.2	88148	المجموع	
12.7	286586	1963723	2115197	24533	284767	352926	141526	257548	371963	30451	295111	356372	67.5	2431366	مجموع كامل الجمهورية	



مؤشرات حول الخصائص الاقتصادية للسكان على مستوى المعتمديات - 2004 - إنشا

البطالة			توزيع المشتغلين 15 سنة فأكثر حسب القطاع الاقتصادي												النشاط الاقتصادي		اسم المقعدية
نسبة البطالة % 59 - 18 سنة	عدد العاطلين 59 - 18 سنة	عدد المشتغلين 59 - 18 سنة	المجموع	قطاع غير مصرح به	خدمات أخرى	الإدارة والتربية والصحة	النقل والمواصلات	التجارة	البناء والإسكان العامة	السياحة والطاقة	صناعات تحويلية	الزراعة والصيد البحري	نسبة النشاط %	عدد النشاطين 15 سنة فأكثر			
14.7	896	5202	5261	142	2452	1021	227	393	33	47	928	18	30.7	6177	منوبة		
21.0	1475	5563	5762	67	883	1156	64	374	55	10	3124	29	27.2	7353	دوار هيشير		
18.8	1062	4599	4743	68	1130	600	78	346	34	13	2140	334	26.9	5877	واد النيل		
16.5	455	2298	2363	73	458	357	41	227	18	11	961	217	22.0	2846	المرناقية		
26.8	304	831	871	37	152	111	13	52	7	3	383	113	20.1	1212	برج العاصري		
17.0	503	2453	2568	51	375	280	34	144	24	9	1256	395	21.1	3126	الجديدة		
26.9	828	2249	2337	56	458	286	43	153	13	5	918	405	20.7	3224	طبرية		
25.5	265	774	814	18	137	63	24	42	5	0	249	276	16.7	1093	الطنان		
19.5	5788	23969	24719	512	6045	3874	524	1731	189	98	9959	1787	24.7	30908	المجموع		
16.9	140820	691008	728199	10884	112218	165688	15223	47112	6030	3135	254144	113765	24.0	879583	مجموع كامل الجمهورية		

التعداد العام للسكان والسكنى لسنة 2004 - العدد الثالث: خصائص السكان والمساكن والأسر على مستوى المعتمديات  
الجزء الأول : إقليم الشمال الشرقي

مجموع الجنسين

مؤشرات حول العاطلين عن العمل من الفئة العمرية 18 - 59 سنة على مستوى المعتمديات - 2004 -

اسم المنطقة	توزيع العاطلين عن العمل (من 18 - 59 سنة) حسب الفئة العمرية										المجموع	توزيع العاطلين عن المستوى التعليمي					إسم المنطقة
	59- سنة	54- سنة	50- سنة	45- سنة	40- سنة	35- سنة	30- سنة	25- سنة	20- سنة	19- سنة		غير مصرح به	عالي	متوسطة	ثانوي	ابتدائي	
مفنية	26	53	75	118	209	391	710	666	114	2362	20	376	1143	712	111	دوار هيش	
واد النيل	58	108	184	247	332	534	1107	1573	501	4644	11	224	1844	2114	451		
المرناقية	36	73	115	133	224	373	774	1015	276	3019	5	165	1252	1372	225		
برج المامري	19	39	61	62	103	165	411	526	167	1553	1	78	558	759	157		
الجديدة	8	21	28	45	77	148	235	302	117	981	4	37	316	514	110		
طبرية	24	41	57	89	149	216	492	606	182	1856	6	115	730	858	147		
البطن	33	57	97	130	205	338	663	845	269	2637	10	124	929	1262	312		
المجموع	13	15	28	41	61	117	231	300	75	881	3	39	344	419	76		
مجموع	217	407	645	865	1360	2282	4623	5833	1701	17933	60	1158	7116	8010	1589		
مجموع كامل الجمهورية	7042	12532	19457	26861	37626	59055	106745	120449	37639	427406	1072	39675	155293	177495	53871		

جدول 3. 14 هـ مؤشرات حول العاطلين عن العمل من الفئة العمرية 18 - 59 سنة على مستوى المعتمديات - 2004 -

ذكور

اسم المقعدية	توزيع العاطلين عن العمل ( من 18 - 59 سنة ) حسب الفئة العمرية		المجموع	توزيع العاطلين عن المستوى التعليمي											
	18-19 سنة	20-24 سنة		25-29 سنة	30-34 سنة	35-39 سنة	40-44 سنة	45-50 سنة	51-59 سنة						
مفنية	87	421	410	244	130	75	46	35	18	1466	11	160	734	487	74
نوار هيش	370	1069	706	363	208	172	141	88	52	3169	6	113	1264	1509	277
واد النيل	190	653	498	237	130	78	75	65	31	1957	1	76	837	916	127
المرناقية	126	360	286	117	71	39	47	34	18	1098	1	36	391	572	98
برج العامري	73	207	162	104	53	31	22	18	7	677	3	26	223	368	57
الجديدة	125	439	344	161	112	62	52	36	22	1353	5	53	538	669	88
طبرية	194	568	449	228	138	85	69	48	30	1809	6	52	660	919	172
البطن	54	200	156	84	43	32	23	12	12	616	3	21	244	309	39
المجموع	1219	3917	3011	1538	885	574	475	336	190	12145	36	537	4891	5749	932
مجموع كامل الجمهورية	26519	79903	66717	37739	24954	18994	15034	10469	6256	286586	677	18390	107052	127314	33153

مؤشرات حول العاطلين عن العمل من الفئة العمرية 18 - 59 سنة على مستوى المعتمديات - 2004 - إنش

اسم المقعدية	المجموع	توزيع العاطلين عن العمل (من 18 - 59 سنة ) حسب الفئة العمرية								توزيع العاطلين عن العمل (من 18 - 59 سنة ) حسب المستوى التعليمي					
		18-19 سنة	20-24 سنة	25-29 سنة	30-34 سنة	35-39 سنة	40-44 سنة	45-49 سنة	50-54 سنة	55-59 سنة	غير محصن به	عالي	ثانوي ومتشابهة	ابتدائي	لا شيء
منوبة	37	225	409	216	9	896	27	245	300	147	79	43	29	18	8
دوار هيشير	174	605	580	111	5	1475	131	504	401	171	124	75	43	20	6
واد الليل	98	456	415	89	4	1062	86	362	276	136	94	55	40	8	5
المرناقية	59	187	167	42	0	455	41	166	125	48	32	23	14	5	1
برج العامري	53	146	93	11	1	304	44	95	73	44	24	14	6	3	1
الجديدة	59	189	192	62	1	503	57	167	148	55	37	27	5	5	2
طبرية	140	343	269	72	4	828	75	277	214	110	67	45	28	9	3
البطن	37	110	100	18	0	265	21	100	75	33	18	9	5	3	1
المجموع	657	2261	2225	621	24	5788	482	1916	1612	744	475	291	170	71	27
مجموع كامل الجمهورية	20718	50181	48241	21285	395	140820	11119	40546	40028	21316	12672	7867	4423	2063	786

التعداد العام للسكان و السكنى لسنة 2004 - العدد الثالث: خصائص السكان والمساكن و الأسر على مستوى المعتمديات  
الجزء الأول : إقليم الشمال الشرقي

## مؤشرات حول خصائص المساكن على مستوى المعتمديات -2004- مجموع الواسطين البلدي وغير البلدي

نسبة وجود بنيت استخدم %	شبكات الكهرباء و الغاز و الماء و التطهير %				توزيع المساكن حسب استقلالها %				توزيع المساكن حسب عدد الغرف %				عدد المساكن المتوسطة	التوزيع النسبي للمساكن حسب النوع %				العدد الجمالي للمساكن	اسم المتعدية
	نسبة الارتباط شبكة التطهير	الماء الصالح للشرب	الغاز الطبيعي	الكهرباء	مسكن مستقل	مسكن ثلاثي	مسكن أهلي	مسكن بالسكن	5 غرف أو أكثر	4 غرف	3 غرف	غرفتان	غرفة واحدة	مسكن	شقة	فيلا أو طبق فيلا	دار عربي برج سكني حوش		
66.3	96.1	95.9	36.8	98.7	11.6	2.2	86.2	11.5	29.0	41.2	16.2	2.1	38	0.3	18.7	59.7	21.3	13897	منوبة
17.1	95.6	97.6	2.7	98.3	5.1	1.0	93.8	6.0	15.0	43.9	31.9	3.3	40	0.3	3.9	48.0	47.9	15779	نوار هشير
27.8	73.7	92.9	2.0	98.0	9.0	1.7	89.4	7.8	20.3	47.3	22.2	2.4	47	0.4	1.7	67.7	30.3	13377	واد الليل
24.3	30.0	86.2	2.6	95.5	6.5	2.0	91.4	9.5	23.4	37.7	24.3	5.0	50	0.7	1.0	44.2	54.1	7524	المرناقية
17.9	3.1	73.2	1.1	88.9	5.2	1.1	93.7	13.4	26.9	33.3	21.5	4.9	41	1.3	0.2	33.1	65.5	3236	برج العامري
13.1	43.8	81.4	1.5	95.3	8.5	1.7	89.7	8.9	22.0	40.5	24.5	4.2	70	0.8	0.0	38.5	60.6	8727	الجديدة
13.7	66.3	86.6	1.9	94.5	7.7	1.6	90.6	6.7	17.5	40.5	28.3	7.1	60	0.7	0.3	23.2	75.7	8334	طبرية
16.1	33.2	77.3	4.3	95.6	6.4	1.8	91.8	9.3	19.5	35.4	29.0	6.8	21	0.6	0.5	22.4	76.4	3392	البطن
28.0	68.9	90.2	8.6	96.7	7.9	1.6	90.4	8.6	21.2	41.8	24.6	3.8	367	0.5	4.8	47.7	47.1	74266	المجموع
31.9	53.5	77.7	8.5	95.7	10.4	5.0	84.6	8.9	21.8	37.6	25.6	6.0	20385	0.8	6.9	38.0	54.3	2500830	مجموع كلها الجمهورية

## مؤشرات حول خصائص المساكن على مستوى المعتمديات -2004- الوسط البلدي

نسبة وجود بنيت استخدم %	شبكات الكهرباء و الغاز و الماء و التطهير %				توزيع المساكن حسب استقلالها %				توزيع المساكن حسب عدد الغرف %				عدد المساكن المتوسطة	التوزيع النسبي للمساكن حسب النوع %				العدد الجمالي للمساكن	اسم المتعدية
	نسبة الارتباط شبكة التطهير	الماء الصالح للشرب	الغاز الطبيعي	الكهرباء	مسكن مستقل	مسكن ثلاثي	مسكن أهلي	مسكن بالسكن	5 غرف أو أكثر	4 غرف	3 غرف	غرفتان	غرفة واحدة	مسكن	شقة	فيلا أو طبق فيلا	دار عربي برج سكني حوش		
66.3	96.1	95.9	36.8	98.7	11.6	2.2	86.2	11.5	29.0	41.2	16.2	2.1	38	0.3	18.7	59.7	21.3	13897	منوبة
17.2	95.8	97.6	2.7	98.4	5.1	1.0	93.9	6.0	15.0	44.0	31.8	3.1	39	0.3	3.9	48.2	47.7	15678	نوار هشير
30.3	87.8	95.3	2.0	98.3	10.0	1.7	88.3	7.7	19.8	48.6	22.1	1.8	29	0.3	2.0	73.2	24.6	10987	واد الليل
40.0	67.5	96.8	1.4	97.9	7.4	2.5	90.1	11.6	25.6	38.9	21.4	2.4	7	0.2	2.1	59.2	38.4	3149	المرناقية
36.6	5.9	95.2	1.8	98.0	7.9	1.7	90.4	18.6	31.2	30.6	17.3	2.2	3	0.3	0.3	49.7	49.7	1179	برج العامري
16.7	68.4	91.9	2.0	97.8	9.9	1.5	88.6	8.1	21.7	42.9	25.0	2.3	9	0.2	0.1	42.3	57.5	5590	الجديدة
19.5	94.2	97.0	2.4	98.4	9.0	1.6	89.4	7.7	18.5	42.5	27.3	4.1	8	0.2	0.5	27.0	72.3	5091	طبرية
23.8	83.6	95.1	2.7	97.0	9.4	2.8	87.8	7.2	21.0	39.9	28.6	3.4	7	0.6	1.5	30.9	67.0	1217	البطن
33.6	87.9	96.0	10.6	98.3	8.7	1.7	89.6	8.6	21.3	43.4	24.2	2.6	140	0.3	6.2	53.6	39.9	56788	المجموع
43.9	75.6	94.4	11.9	97.8	11.0	5.3	83.7	8.9	23.9	40.2	22.5	3.5	10701	0.6	10.0	47.2	42.3	1725979	مجموع كلها الجمهورية

مؤشرات حول خصائص المساكن على مستوى المعتمديات -2004-  
الوسط غير البلدي

نسبية وجود بنيت استحمام %	شبكات الكهرباء و الغاز و الماء و التطهير %				توزيع المساكن حسب استقلالها %				توزيع المساكن حسب عدد الغرف %				عدد المساكن المتواضعة	التوزيع النسبي للمساكن حسب النوع %				العدد الجمالي للمساكن	اسم المعتمدية
	نسبة الإرتباط بشبكة التطهير	الماء الصالح للشرب	الغاز الطبيعي	الكهرباء	مساكن مساكنة	مساكن ثنائية	مساكن أهلة بالمساكن	غرف 5 أو أكثر	4 غرف	3 غرف	غرفتان	غرفة واحدة		مسكن متواضع	شقة بعمارة	فيلا أو طبق فيلا	دار عربي برج سنتوني حوش		
3.3	53.4	93.5	1.1	91.1	10.8	1.1	88.2		1.2	26.7	40.7	31.4	1	1.1	0.0	17.2	81.7	101	نوار هيشير
16.1	8.5	81.9	2.3	96.3	4.3	1.5	94.2	8.2	22.9	41.2	22.4	5.4	18	0.8	0.5	42.1	56.7	2390	واد النيل
13.4	3.7	78.7	3.5	93.8	5.9	1.7	92.3	8.1	21.9	36.9	26.3	6.8	43	1.0	0.2	33.6	65.2	4375	المرناقية
7.3	1.6	60.5	0.7	83.5	3.6	0.7	95.7	10.5	24.5	34.8	23.8	6.3	38	1.9	0.1	23.4	74.7	2057	برج العامري
7.2	1.5	63.1	0.7	90.8	6.2	2.1	91.7	10.1	22.4	36.6	23.6	7.3	61	2.0	0.0	31.8	66.2	3137	الجديدة
4.6	22.6	70.1	1.0	88.3	5.8	1.7	92.5	5.2	15.9	37.3	29.9	11.7	52	1.6	0.0	17.4	81.0	3243	طبرية
11.9	4.6	67.1	5.1	94.7	4.7	1.2	94.1	10.5	18.7	32.8	29.2	8.8	14	0.7	0.0	17.5	81.8	2175	البطن
10.1	7.6	71.3	2.2	91.5	5.3	1.6	93.1	8.5	20.8	36.7	26.1	7.9	227	1.4	0.1	28.2	70.4	17478	المجموع
5.6	4.7	41.0	1.0	91.0	9.0	4.3	86.7	6.4	16.2	30.5	34.0	12.9	9684	1.3	0.1	17.7	80.9	774851	مجموع كل الجمهورية

## ولاية منوبة

جدول 5.14 أ.

## مؤشرات حول خصائص الأسر و ظروف عيشها على مستوى المعتمديات -2004- مجموع الوسطين البلدي و غير البلدي

نسبة امتلاك الأسر لوسائل الاتصال الحديثة (%)			نسبة امتلاك الأسر للمجهيزات المنزلية (%)							نسبة الأسر المالكة لمسيارة (%)			نسبة تزود الأسر بـ (%)				الأسر و متوسط حجمها		اسم المعتمدية
حاسوب	هاتف جوال على الأقل	هاتف قر	مكيف هواء	آلة غسيل	آلة طبخ	الثياب	الثلاجة	الهوائي	جهاز التلفزة	راديو مسجلة		غلاز القارورة أو الغاز الطبيعي للطبخ	التبريد	* ماء عمومي أو عن طريق جمعية مائية	ماء سبالة	متوسط حجم الأسرة	عدد الأسر		
19.6	66.9	55.2	15.8	62.7	79.9	93.6	70.5	96.0	92.3	37.8	99.7	99.8	0.3	98.8	4.20	12230	منوبة		
2.9	36.7	33.9	1.6	22.8	52.1	87.8	31.7	93.5	73.8	11.1	99.7	99.9	0.1	99.8	4.85	15652	نوار هشير		
5.9	44.4	40.2	3.6	36.9	59.8	90.4	43.3	94.6	79.4	18.6	99.7	99.7	1.0	98.5	4.75	12325	وادي الليل		
5.8	47.3	33.3	5.1	33.8	55.9	85.6	41.7	93.0	79.0	26.0	99.4	98.0	7.9	91.5	4.86	7225	المرناقية		
2.5	37.1	20.4	1.3	18.9	42.1	76.5	33.5	88.8	80.9	21.8	99.4	92.7	14.3	82.1	4.94	3275	برج العامري		
3.1	36.2	23.9	2.0	25.3	51.0	83.4	31.8	91.6	77.1	18.0	99.6	98.7	4.6	94.7	4.84	8334	الجديدة		
3.1	30.8	23.2	2.1	21.0	37.9	77.4	31.1	90.1	68.6	14.0	99.3	96.9	6.1	90.2	5.00	8203	طرية		
2.5	34.6	19.4	1.9	18.8	38.2	79.5	29.0	88.1	71.4	17.9	99.6	98.3	17.5	82.2	4.94	3506	البطان		
6.6	43.5	34.8	4.9	32.9	55.7	86.4	41.2	93.0	78.4	20.5	99.6	98.8	3.8	95.2	4.75	70750	المجموع		
7.0	46.3	35.3	5.7	34.5	52.9	81.8	46.6	90.1	77.0	21.0	99.1	98.9	9.8	83.5	4.53	2185839	مجموع كامل الجمهورية		

## مؤشرات حول خصائص الأسر و ظروف عيشها على مستوى المعتمديات -2004- الوسط البلدي

نسبة امتلاك الأسر لوسائل الاتصال الحديثة (%)			نسبة امتلاك الأسر للمجهيزات المنزلية (%)							نسبة الأسر المالكة لمسيارة (%)			نسبة تزود الأسر بـ (%)				الأسر و متوسط حجمها		اسم المعتمدية
حاسوب	هاتف جوال على الأقل	هاتف قر	مكيف هواء	آلة غسيل الثياب	آلة طبخ بالفرن	الثلاجة	الغلاية	جهاز التلفزة	راديو مسجلة	المسيرة (%)	غاز القارورة أو الغاز الطبيعي للطبخ	التبريد الكوريانتي	ماء عمومي أو عن طريق جمعية مائية	ماء سبالة	متوسط حجم الأسرة	عدد الأسر			
19.6	66.9	55.2	15.8	62.7	79.9	93.6	70.5	96.0	92.3	37.8	99.7	99.8	0.3	98.8	4.20	12230	منوبة		
2.9	36.8	34.1	1.7	23.0	52.3	87.9	31.8	93.5	73.9	11.2	99.7	99.9	0.1	99.8	4.85	15568	دوار هشير		
6.3	45.5	42.3	3.4	39.0	61.3	91.5	43.9	95.2	80.5	19.1	99.7	99.8	0.1	99.8	4.76	10008	وادي الليل		
10.8	54.9	46.9	7.4	49.3	68.9	92.3	53.6	96.5	85.4	30.3	99.9	100.0	0.1	99.9	4.66	2938	المرناقية		
5.2	38.7	36.7	1.9	30.3	53.2	90.7	50.0	92.9	86.7	21.5	99.5	99.2	0.1	99.7	4.63	1200	برج العامري		
3.7	35.5	31.2	2.4	30.8	56.8	87.3	36.2	94.0	79.8	16.1	99.8	99.9	1.6	98.3	4.72	5247	الجديدة		
4.4	35.8	29.2	3.0	28.9	47.4	86.6	39.3	94.4	74.9	13.9	99.6	99.8	0.1	99.9	4.88	4953	طرية		
4.8	36.6	36.8	1.8	32.4	58.6	88.5	38.8	95.3	79.9	14.3	99.7	100.0	0.0	99.8	4.67	1233	البطان		
8.1	46.1	40.5	5.7	38.2	61.3	90.0	45.7	94.7	81.0	20.7	99.7	99.8	0.3	99.4	4.66	53377	المجموع		
9.9	54.3	47.1	8.1	47.2	67.6	90.6	58.5	94.4	81.7	25.4	99.5	99.8	0.6	98.4	4.32	1488656	مجموع كامل الجمهورية		

(\*) حلا المرددة رقم المظهر في مكان المظهرين إما كمورد لسببي أو كمورد لتزويد الماء الصالح للشرب

مؤشرات حول خصائص الأسر و ظروف عيشها على مستوى المعتمديات -2004-  
الوسط غير البلدي

نسبة امتلاك الأسر لوسائل الاتصال الحديثة (%)			نسبة امتلاك الأسر للمجهيزات المنزلية (%)							نسبة الأسر المملكة لمسيارة (%)		نسبة توريد الأسر بـ (%)				الأسر و متوسط حجمها		اسم المعتمدية
حاسوب	هاتف جوال على الأقل	هاتف قر	مكيف هواء	آلة غسيل	آلة طبخ	الثلاجة	الهوائي	جهاز التلفزة	راديو مسجلة	المسيارة	غزل القارورة أو الغاز الطبيعي للتبخير	التبريد الكهربائي	ماء صحي* أو عن طريق جمعية مائية	ماء سبالة	متوسط حجم الأسرة	عدد الأسر		
0.0	8.3	0.0	0.0	1.2	14.3	69.0	10.8	85.7	69.0	7.1	100.0	97.6	0.0	100.0	5.05	84	دوار هشير	
4.5	39.7	31.3	4.2	27.7	53.4	85.4	40.4	92.0	74.6	16.5	99.6	99.3	4.6	93.1	4.72	2317	وادي التليل	
2.4	42.0	23.9	3.5	23.3	47.0	81.1	33.7	90.6	74.6	22.6	99.0	96.7	13.3	85.8	5.00	4287	المرناقية	
0.9	36.1	11.0	0.9	12.4	35.7	68.3	24.1	86.5	77.5	22.1	99.4	89.0	22.5	72.0	5.12	2075	برج العامري	
2.2	37.4	11.5	1.5	16.1	41.1	76.7	24.5	87.6	72.6	21.6	99.1	96.6	9.6	88.7	5.05	3087	الجديدة	
1.1	23.2	14.0	0.6	8.9	23.4	63.3	18.4	83.5	58.9	14.2	98.8	92.4	15.4	75.3	5.19	3250	طبرية	
1.2	33.5	10.0	2.0	11.4	27.1	74.7	23.7	84.2	66.7	20.6	99.5	97.3	27.0	72.7	5.09	2273	البطان	
2.1	35.4	17.4	2.2	17.0	38.3	75.2	27.6	87.6	70.6	19.7	99.2	95.4	14.7	82.0	5.03	17373	المجموع	
0.8	29.4	10.1	0.7	7.4	21.6	63.1	21.5	81.0	67.0	11.6	98.3	96.6	11.7	52.0	4.99	697183	مجموع كامل الجمهورية	

(\*) هذا المورد وقع اعتدله في مكانا الحقلين إما كمورد لسبي أو كمورد لتغذي للدهاء لسماع للتراب

التعداد العام للسكان و السكنى لسنة 2004 - العدد الثالث: خصائص السكان و المساكن و الأسر على مستوى المعتمديات  
الجزء الأول : إقليم الشمال الشرقي

## مؤشرات حول الهجرة الداخلية بين المعتمديات والهجرة الى الخارج بين سنتي 1999 و2004

### مجموع الجنسين

اسم المعتمدية	الهجرة الداخلية						الهجرة الخارجية					
	تدفق الهجرة الداخلية	صافي الهجرة	العمل	التوزيع النسبي للتلاميذ حسب أسباب الهجرة الداخلية (%)	سبب آخر	التلاميذ	تدفق الهجرة الخارجية	صافي الهجرة	العمل	التوزيع النسبي للهجرة حسب أسباب الهجرة الخارجية (%)	سبب آخر	التلاميذ
منوبة	7033	9466	108	52.0	19.0	16.7	178	429	55.6	29.9	13.8	0.7
نوار هيش	7514	1518	13.1	68.0	3.3	14.3	189	293	82.9	8.5	6.5	2.1
واد النيل	6450	2109	8.2	69.4	2.2	18.5	228	295	74.2	12.9	10.5	2.4
المرناقية	2806	1352	14.6	67.3	2.1	14.2	125	190	63.8	18.6	16.0	1.6
برج العامري	842	892	21.3	64.8	0.5	11.2	38	55	87.0	7.4	5.6	0.0
الجديدة	2445	1638	10.0	70.3	1.2	17.3	107	194	80.4	7.2	11.9	0.5
طبرية	1628	2294	10.9	71.8	1.2	13.8	215	232	74.8	10.9	11.7	2.6
البطان	716	444	5.6	76.8	1.0	11.9	92	104	80.4	5.9	8.8	4.9
المجموع	29434	19713	11.3	64.9	6.3	15.9	1172	1792	71.6	15.4	11.3	1.7
مجموع كامل الجمهورية	710425	710425	19.9	57.3	8.1	12.0	48297	76783	71.1	18.2	9.3	1.4

## مؤشرات حول الهجرة الداخلية بين المعتمديات والهجرة الى الخارج بين سنتي 1999 و2004

### نكور

اسم المعتمدية	الهجرة الداخلية						الهجرة الخارجية					
	تدفق الهجرة الداخلية	صافي الهجرة	العمل	التوزيع النسبي للتلاميذ حسب أسباب الهجرة الداخلية (%)	سبب آخر	التلاميذ	تدفق الهجرة الخارجية	صافي الهجرة	العمل	التوزيع النسبي للهجرة حسب أسباب الهجرة الخارجية (%)	سبب آخر	التلاميذ
منوبة	3711	4634	14.7	35.7	23.7	24.3	180	303	67.0	2.0	2.0	1.0
نوار هيش	3863	758	20.8	49.1	4.2	24.4	187	246	88.6	2.0	2.0	0.8
واد النيل	3152	989	12.8	52.2	2.6	30.6	186	224	85.7	1.8	1.8	0.9
المرناقية	1419	637	24.3	50.4	2.3	21.0	101	136	77.8	3.0	3.0	1.5
برج العامري	395	438	37.0	45.6	0.0	14.7	39	47	100.0	0.0	0.0	0.0
الجديدة	1126	797	16.5	51.9	1.2	28.9	107	157	89.8	2.6	2.6	0.0
طبرية	760	1029	18.8	55.7	1.2	21.6	175	186	83.8	4.9	4.9	1.6
البطان	311	186	11.3	61.4	1.0	19.3	80	88	90.7	0.0	0.0	2.3
المجموع	14737	9468	17.7	47.2	8.0	25.2	1055	1387	82.3	2.3	2.3	1.0
مجموع كامل الجمهورية	367479	367479	28.6	41.1	9.7	17.5	49011	64982	79.2	2.5	2.5	4.2

(\*) مصاحبة العائلة أو الزواج



مؤشرات حول الهجرة الداخلية بين المعتمديات والهجرة الى الخارج بين سنتي 1999 و2004

إنش

اسم المعتمدية	الهجرة الداخلية					الهجرة الخارجية				
	تدفق الهجرة الداخلية	صافي الهجرة	العمل	التوزيع النسبي للتلاميذ حسب أسباب الهجرة الداخلية (%)	سبب آخر	القادمون	المتأثرون	صافي الهجرة	التوزيع النسبي للمقارئين حسب أسباب الهجرة الخارجية (%)	سبب آخر
	تدفق المهاجرين	صافي الهجرة	العمل	مصاحبة العائلة*	الدراسة	المسكن	سبب آخر	مصاحبة العائلة*	الدراسة	مصاحبة العائلة*
منوبة	3322	4832	6.4	70.1	13.8	8.2	1.6	2	28.0	42.4
نوار هشير	3651	760	4.9	88.0	2.4	3.6	1.2	-2	53.2	29.8
واد الليل	3298	1120	3.8	85.8	1.8	7.0	1.7	-42	38.0	38.0
المرناقية	1387	715	4.7	84.5	1.9	7.2	1.7	-24	28.3	49.1
برج العاصري	447	454	7.4	81.9	0.9	8.1	1.8	1	0.0	42.9
الجديدة	1319	841	4.4	86.0	1.1	7.5	1.0	0	40.5	51.4
طبرية	868	1265	4.0	85.9	1.2	7.0	1.8	-40	37.8	40.0
البطان	405	258	1.2	88.7	1.0	6.2	3.0	-12	25.0	56.3
المجموع	14697	10245	4.8	82.7	4.5	6.5	1.5	-117	34.4	42.2
مجموع كامل الجمهورية	342946	342946	10.5	74.7	6.3	6.1	2.4	570	27.2	20.3
			0							36.3

(\*) مصاحبة العائلة أو الزواج

التعداد العام للسكان والسكنى لسنة 2004 - العدد الثالث: خصائص السكان والمساكن والأسر على مستوى المعتمديات  
الجزء الأول : إقليم الشمال الشرقي

# مؤشرات على مستوى معتمديات ولاية نابل



## مؤشرات حول الخصائص الديموغرافية للسكان على مستوى المعتمديات - 2004 - مجموع الجنسين

اسم المعتمدية	العدد الجملي للسكان	نسبة الوسط البلدي	التوزيع النسبي للسكان حسب الفئة العمرية (%)										عدد السكان من الفئة العمرية 15 سنة فما فوق	توزيع السكان حسب الحالة المدنية (%)		
			4-0 سنوات	5-9 سنوات	10-14 سنة	15-19 سنة	20-29 سنة	30-39 سنة	40-49 سنة	50-59 سنة	60 سنة فما فوق	أعزب		متزوج	أرمل	مطلق
نابل	59490	94.8	7.8	7.7	8.6	9.4	19.5	15.8	13.4	8.5	9.4	45178	38.5	55.1	5.1	1.3
دار شعبان الفهري	39477	90.8	8.6	8.9	9.9	10.2	17.6	16.0	13.7	7.0	8.2	28674	36.1	58.3	4.8	0.8
	35565	84.1	8.7	8.5	9.7	10.3	17.7	15.9	12.7	7.0	9.5	25971	38.1	55.8	5.3	0.8
	60564	70.0	8.7	8.1	9.0	10.1	18.5	15.7	12.6	7.7	9.5	44906	41.3	53.1	5.1	0.6
قرية																
منزل تميم	59463	66.1	8.0	8.0	9.5	11.0	19.0	14.5	11.8	8.3	10.0	44316	41.1	53.1	5.2	0.6
الميدة	23667	14.5	8.5	8.9	10.2	11.5	18.2	14.3	10.7	7.2	10.6	17134	41.3	53.1	5.0	0.5
قلبية	53648	89.9	8.3	8.6	10.0	10.4	16.8	15.7	12.6	8.2	9.4	39173	36.2	58.3	4.7	0.8
حمام القراز	14324	83.8	7.7	8.8	10.0	11.3	17.1	15.5	11.3	7.5	10.9	10534	39.7	55.2	4.6	0.4
الهوراية	39378	23.5	7.0	8.0	10.3	11.5	19.0	14.5	11.0	8.2	10.5	29422	42.0	53.2	4.2	0.5
تاكسة	20169	100.0	8.0	7.7	8.0	9.8	19.5	16.5	11.6	8.4	10.5	15404	42.2	52.5	4.8	0.4
سليمين	41846	77.9	8.3	7.6	8.8	10.2	18.3	15.9	13.7	7.7	9.6	31534	39.0	54.8	5.3	1.0
منزل بوزلفة	33599	46.6	7.9	7.8	9.1	10.1	17.8	15.1	13.2	8.5	10.6	25280	38.9	54.9	5.4	0.9
بني خلاد	33897	58.8	8.1	8.0	9.0	9.9	17.9	15.7	13.6	8.0	9.6	25389	39.5	54.3	5.4	0.7
قرمالية	55489	34.0	8.1	8.1	8.8	10.0	19.1	16.4	12.9	7.6	9.1	41631	41.2	53.3	4.7	0.8
بو عرقوب	27846	37.0	8.2	8.1	9.2	10.6	19.4	15.6	11.9	7.1	9.9	20735	43.1	51.8	4.6	0.5
الحمات	95468	66.1	8.3	8.2	9.2	9.9	20.6	16.7	12.2	6.9	8.1	70938	41.5	53.5	4.1	0.9
المجموع	693890	65.9	8.2	8.2	9.3	10.3	18.7	15.7	12.5	7.7	9.5	516219	40.0	54.4	4.9	0.8
مجموع كامل الجمهورية	9910872	64.9	8.2	8.6	10.0	10.7	18.8	14.6	12.2	7.4	9.5	7263036	42.2	52.0	4.8	1.0

التعداد العام للسكان والسكنى لسنة 2004 - العدد الثالث: خصائص السكان والمساكن والأسر على مستوى المعتمديات  
الجزء الأول : إقليم الشمال الشرقي

مؤشرات حول الخصائص الديموغرافية للسكان على مستوى المعتمديات - 2004 -  
تدور

اسم المعتمدية	العدد الجملي للسكان	نسبة الوسط البلدي	التوزيع النسبي للسكان حسب الفئة العمرية (%)								عدد السكان من الفئة العمرية 15 سنة فما فوق	توزيع السكان حسب الحالة المدنية (%)			
			4-0 سنوات	5-9 سنوات	10-14 سنة	15-19 سنة	20-29 سنة	30-39 سنة	40-49 سنة	50-59 سنة	60 سنة فما فوق	أعزب	متزوج	أرمل	مطلق
نابل	31596	94.8	7.9	7.9	8.3	9.5	20.2	15.4	13.3	8.4	9.0	44.9	53.4	1.0	0.7
دار شعبان الفهري	20034	90.9	8.3	9.1	9.9	10.4	17.5	15.6	14.4	7.3	7.5	42.0	56.9	0.8	0.3
بني خيلر	18127	83.7	8.9	8.6	9.8	10.1	17.6	15.5	13.3	7.0	9.2	43.8	55.0	0.7	0.4
قرية	30911	70.0	8.8	8.3	9.0	10.2	18.8	15.3	12.8	7.9	9.2	47.1	51.8	0.9	0.3
منزل تميم	29853	67.0	8.3	8.2	9.7	11.2	18.9	13.8	11.7	8.4	9.9	45.9	52.7	1.1	0.3
الميدة	11396	14.6	8.8	9.2	11.1	11.9	17.5	14.0	10.3	6.6	10.7	45.6	53.4	0.8	0.3
قلبية	27722	89.9	8.5	8.6	10.0	10.5	16.2	15.3	13.1	8.2	9.6	42.0	56.9	0.7	0.4
حمام الغراز	7304	84.2	7.9	8.8	9.9	11.1	16.7	15.4	11.8	7.4	11.0	44.0	54.8	0.8	0.4
الهورارية	19868	23.6	7.1	8.1	10.8	11.6	18.7	13.9	10.9	8.2	10.8	45.6	53.3	0.8	0.4
تاكلسة	10123	100.0	8.4	7.8	7.9	10.6	19.2	16.3	11.2	8.1	10.4	46.8	51.9	1.1	0.3
سليمان	20839	79.3	8.4	7.5	8.9	10.2	18.0	15.7	14.2	7.9	9.3	44.3	53.8	1.2	0.7
منزل بوزلفة	17169	45.8	8.1	8.1	9.5	10.1	17.6	14.2	13.5	8.5	10.5	44.0	54.7	0.9	0.5
بني خالد	16757	58.7	8.0	7.9	9.0	10.3	17.7	15.3	13.9	7.9	10.0	44.7	53.8	1.1	0.4
قرمالية	28219	33.7	8.3	8.2	9.0	10.1	18.8	16.0	13.2	7.4	9.1	45.8	52.7	1.1	0.4
بو عرقوب	14199	37.1	8.2	8.5	9.5	10.4	19.8	15.3	11.9	6.7	9.8	48.1	50.7	0.9	0.3
الحمامات	50049	66.7	8.3	8.3	9.0	9.8	21.1	16.5	12.2	6.9	7.9	47.4	51.5	0.8	0.4
المجموع	354166	66.3	8.3	8.3	9.4	10.4	18.7	15.3	12.7	7.7	9.3	45.3	53.4	0.9	0.4
مجموع كامل الجمهورية	4965435	65.3	8.4	8.8	10.3	10.9	18.5	14.1	12.2	7.3	9.6	46.6	51.8	1.0	0.5

التعداد العام للسكان والسكنى لسنة 2004 - العدد الثالث: خصائص السكان والمساكن والأسر على مستوى المعتمديات

الجزء الأول : إقليم الشمال الشرقي

مؤشرات حول الخصائص الديموغرافية للسكان على مستوى المعتمديات - 2004 - إنش

اسم المعتمدية	العدد المحلي للسكان	نسبة الوسط البلدي	التوزيع النسبي للسكان حسب الفئة العمرية (%)										عدد السكان من الفئة العمرية 15 سنة فما فوق	توزيع السكان حسب الحالة المدنية (%)		
			4-0 سنوات	5-9 سنوات	10-14 سنة	15-19 سنة	20-29 سنة	30-39 سنة	40-49 سنة	50-59 سنة	60 سنة فما فوق	أعرب		متزوج	أرمل	مطلق
نابل	27894	94.8	7.6	7.5	8.8	9.3	18.7	16.3	13.4	8.6	9.9	21217	31.3	57.0	9.7	2.0
دار شعبان الفهري	19443	90.8	8.9	8.7	9.9	10.1	17.6	16.4	12.9	6.7	9.0	14110	30.1	59.6	8.9	1.3
بني خيلر	17438	84.4	8.5	8.5	9.7	10.4	17.7	16.3	12.0	7.0	9.8	12778	32.1	56.7	10.1	1.1
قرية	29653	70.1	8.6	8.0	9.1	10.1	18.3	16.1	12.4	7.6	9.9	22032	35.2	54.5	9.4	0.9
منزل تميم	29610	65.3	7.7	7.8	9.3	10.7	19.2	15.1	11.9	8.1	10.2	22269	36.3	53.5	9.3	0.8
الميدة	12271	14.4	8.2	8.7	9.4	11.2	18.8	14.5	11.0	7.9	10.4	9053	37.5	52.9	8.9	0.8
قلبية	25926	89.8	8.1	8.6	10.1	10.4	17.4	16.1	12.0	8.3	9.1	18963	30.1	59.8	8.9	1.2
حمام الغراز	7020	83.3	7.5	8.8	10.0	11.5	17.4	15.6	10.8	7.6	10.8	5169	35.2	55.7	8.6	0.5
الهوراية	19510	23.5	7.0	7.8	9.8	11.4	19.4	15.2	11.1	8.3	10.2	14730	38.5	53.2	7.6	0.7
تاكلسة	10046	100.0	7.6	7.6	8.0	9.0	19.9	16.6	12.1	8.7	10.7	7719	37.7	53.2	8.5	0.6
سليمان	21007	76.6	8.1	7.6	8.8	10.1	18.7	16.2	13.2	7.5	9.9	15853	33.7	55.7	9.3	1.3
منزل بوزلفة	16430	47.6	7.7	7.4	8.8	10.0	18.0	16.1	13.0	8.5	10.6	12509	33.8	55.1	9.9	1.3
بني خالد	17140	59.0	8.2	8.1	9.0	9.6	18.2	16.1	13.4	8.1	9.3	12811	34.5	54.9	9.6	1.1
قرمالية	27270	34.3	7.9	8.1	8.5	10.0	19.4	16.8	12.6	7.7	9.0	20586	36.5	53.9	8.4	1.1
بو عرقوب	13647	36.9	8.2	7.7	9.0	10.7	19.0	15.9	11.9	7.6	10.1	10248	38.0	53.0	8.3	0.7
الحمامات	45419	65.4	8.3	8.1	9.4	9.9	20.0	16.8	12.3	6.9	8.3	33686	35.0	55.9	7.8	1.4
المجموع	339724	65.5	8.1	8.0	9.2	10.2	18.7	16.1	12.4	7.8	9.6	253733	34.5	55.5	8.9	1.1
مجموع كامل الجمهورية	4945437	64.5	7.9	8.3	9.7	10.6	19.1	15.2	12.2	7.6	9.4	3659696	37.9	52.1	8.5	1.5

التعداد العام للسكان والسكنى لسنة 2004 - العدد الثالث: خصائص السكان والمساكن والأسر على مستوى المعتمديات

الجزء الأول : إقليم الشمال الشرقي

## ولاية نابل جول 2.15 أ

### مؤشرات حول الخصائص التربوية للسكان على مستوى المعتقدات - 2004 -

الولاية	نسبة الأمية %	عدد الأميين 10 سنوات فأكثر	الفئة العمرية 10 سنوات فما فوق حسب المستوى التعليمي					نسبة التمدرس بالتعليم العالي 19-24 سنة %	نسبة التمدرس 14 سنة %	اسم المعتقدية
			% عالي	% ثانوي وما شابهه	% ابتدائي وما شابهه	لا شيء	مجموع السكان 10 سنوات فأكثر			
نابل	15.6	7845	12.1	35.3	36.9	15.7	50270	29.6	96.6	
دار شعبان القهري	17.1	5564	7.2	34.9	40.7	17.2	32586	16.1	95.1	
بني خيل	15.7	4625	6.1	34.3	43.8	15.9	29427	13.9	96.8	
قربة	19.2	9686	6.0	30.4	44.3	19.4	50374	13.8	96.0	
منزل تميم	23.2	11587	5.3	29.7	41.6	23.4	49969	13.1	95.4	
العيدة	32.6	6382	2.3	24.4	40.5	32.8	19548	7.4	94.7	
قليية	19.0	8466	6.8	32.9	41.1	19.3	44560	14.4	96.9	
حمام الغراز	21.9	2623	4.5	31.1	42.0	22.4	11963	12.3	97.7	
الهرارية	28.1	9403	3.7	26.6	41.3	28.4	33475	11.3	95.8	
تاكلمة	28.8	4892	3.7	26.5	40.9	29.0	17008	8.6	96.4	
سليمان	21.3	7518	5.9	31.7	40.9	21.5	35226	12.0	95.6	
منزل بوزلفة	25.1	7108	4.7	29.5	40.6	25.2	28346	12.0	95.9	
بني خلاد	19.5	5542	5.0	32.9	42.4	19.7	28432	10.2	97.3	
قرمبالية	20.8	9668	5.8	32.0	41.3	20.9	46486	11.7	94.9	
بورعقوب	24.8	5780	4.4	27.4	43.2	24.9	23303	9.9	96.3	
الحمامات	21.0	16758	6.7	30.9	41.1	21.3	79705	13.1	94.9	
المجموع	21.3	123447	6.1	31.1	41.3	21.5	580678	14.0	95.9	
مجموع كامل الجمهورية	23.3	1925771	7.7	32.2	36.6	23.5	8254489	18.2	94.9	

التعداد العام للسكان والسكنى لسنة 2004 - العدد الثالث: خصائص السكان والمساكن والأسر على مستوى المعتقدات  
الجزء الأول : إقليم الشمال الشرقي

مؤشرات حول الخصائص التربوية للسكان على مستوى المعتمديات - 2004 -  
ذ ك ر

الأمية			الفئة العمرية 10 سنوات فما فوق حسب المستوى التعليمي					نسبة التمدرس		اسم المصنفية
نسبة الأمية %	عدد الأميين 10 سنوات فأكثر	% عالي	% ثانوي وما شابهه	% ابتدائي وما شابهه	لا شيء	مجموع السكان 10 سنوات فأكثر	نسبة التمدرس بالتعليم العالي 19-24 سنة %	نسبة التمدرس 6 - 14 سنة %		
11.6	3078	13.2	36.3	38.9	11.7	26589	28.9	96.1	نابل	
12.5	2077	7.3	35.4	44.6	12.7	16554	12.1	94.6	دار شعبان الفهري	
10.5	1570	6.4	35.5	47.6	10.6	14961	10.6	95.8	بني خيل	
13.3	3417	6.5	32.6	47.5	13.5	25650	10.7	95.6	قرية	
17.4	4330	5.6	30.6	46.3	17.6	24942	9.7	94.4	منزل تميم	
25.7	2400	2.6	27.9	43.6	25.9	9345	4.9	94.2	الميدة	
14.2	3258	7.3	33.8	44.5	14.5	22977	10.5	95.8	قالبية	
17.2	1048	4.6	32.4	45.0	17.9	6090	8.7	97.2	حمام الغراز	
20.5	3448	3.9	29.4	45.9	20.8	16837	7.9	95.5	الهوارية	
19.7	1671	4.5	31.3	44.3	19.9	8487	7.4	96.4	تاكلسة	
15.0	2627	7.0	34.9	43.0	15.1	17525	9.0	95.5	سليمان	
18.3	2638	5.0	31.0	45.5	18.5	14394	9.0	95.4	منزل بوزلفة	
13.0	1825	5.3	35.7	45.9	13.2	14085	7.9	97.1	بني خلاد	
14.2	3349	6.5	35.1	44.1	14.3	23575	8.5	94.6	قرمبالية	
16.8	1992	5.2	31.5	46.4	16.9	11833	8.6	96.5	بورعقوب	
14.1	5888	7.2	33.8	44.6	14.4	41748	12.3	94.9	الحمات	
15.1	44616	6.7	33.3	44.7	15.3	295592	11.7	95.4	المجموع	
15.2	626544	8.7	35.6	40.3	15.5	4112862	16.2	95.3	مجموع كامل الجمهورية	



## مؤشرات حول الخصائص التربوية للسكان على مستوى المعتمديات - 2004 - إناث

البلدية	نسبة البلدية نسبة البلدية %	عدد الأميين 10 سنوات فأكثر	الفئة العمرية 10 سنوات فما فوق حسب المستوى التعليمي					نسبة التمدرس بالتعليم العالي 19-24 سنة %	نسبة التمدرس 14 - 6 سنة %	اسم المعتمدية
			% عالي	% ثانوي وما شابهه	% إبتدائي وما شابهه	لا شيء	مجموع السكان 10 سنوات فأكثر			
نابل	20.1	4767	10.8	34.3	34.7	20.2	23681	30.5	97.0	
دار شعبان الفهري	21.8	3487	7.1	34.4	36.7	21.9	16032	20.4	95.7	
بني خيل	21.1	3055	5.7	33.1	39.9	21.3	14466	17.2	97.7	
قرية	25.4	6269	5.5	28.2	40.8	25.5	24724	17.0	96.5	
منزل تميم	29.0	7257	5.1	28.8	37.0	29.1	25027	16.6	96.4	
الميدة	39.0	3982	2.0	21.3	37.6	39.2	10203	9.8	95.2	
قلبية	24.1	5208	6.3	31.9	37.4	24.4	21583	18.9	98.1	
حمام الغراز	26.8	1575	4.3	29.7	38.9	27.1	5873	16.1	98.1	
الهوارية	35.8	5955	3.5	23.8	36.7	36.1	16638	14.6	96.1	
تاكلسة	37.8	3221	2.9	21.7	37.5	38.0	8521	9.8	96.4	
سليمان	27.6	4891	4.9	28.5	38.8	27.8	17701	14.9	95.7	
منزل بوزلفة	32.0	4470	4.3	28.0	35.6	32.2	13952	15.2	96.4	
بني خلاد	25.9	3717	4.8	30.2	38.9	26.1	14347	12.4	97.5	
قرمالية	27.6	6319	5.1	28.8	38.4	27.7	22911	14.9	95.3	
بوعرقوب	33.0	3788	3.7	23.2	39.9	33.2	11470	11.3	96.2	
الحمات	28.6	10870	6.1	27.8	37.3	28.9	37957	14.1	94.9	
المجموع	27.7	78831	5.6	28.9	37.8	27.8	285086	16.5	96.3	
مجموع كامل الجمهورية	31.4	1299227	6.8	28.7	33.0	31.5	4141627	20.3	94.4	

التعداد العام للسكان والسكنى لسنة 2004 - العدد الثالث: خصائص السكان والمساكن والأسر على مستوى المعتمديات

الجزء الأول : إقليم الشمال الشرقي

مجموع الجنسين

مؤشرات حول الخصائص الاقتصادية للسكان على مستوى المعتمديات - 2004 -

البطالة			توزيع المشتغلين 15 سنة فأكثر حسب القطاع الاقتصادي											النشاط الاقتصادي		إسم المعتمدية
نسبة البطالة % 59 - 18 سنة	عدد العاطلين 59 - 18 سنة	عدد المشتغلين 59 - 18 سنة	المجموع	قطاع غير مصرح به	خدمات أخرى	الإدارة والتربية والصحة	النقل والمواصلات	التجارة	البناءوالأشغال العامة	المناجم والطاقة	صناعات تحويلية	الزراعةوالصيد البحري	نسبة النشاط %	عدد النشطين 15 سنة فأكثر		
7.6	1706	20678	21717	246	3997	4268	1119	2941	1477	192	6855	622	52.1	23558	نابل	
6.8	1011	13755	14520	133	2099	1771	673	1678	2212	70	4362	1522	54.5	15623	دار شعبان القهري	
6.4	852	12421	13427	105	1501	1512	687	964	1969	108	3966	2615	55.3	14363	بني خيل	
8.9	2045	20824	22374	203	2530	2218	712	1918	2345	134	6503	5811	54.9	24653	قرية	
9.9	2002	18297	20046	155	2499	1557	600	1844	2745	111	4865	5670	50.4	22315	منزل تميم	
9.6	784	7384	8206	130	609	400	183	394	937	53	1875	3625	53.1	9103	المدينة	
8.0	1425	16427	17679	164	2772	1946	551	1578	1980	114	5319	3255	49.0	19205	قليبية	
8.6	394	4172	4534	21	588	327	134	260	466	16	879	1843	47.1	4957	حمام الغراز	
11.2	1405	11180	12324	94	1178	643	328	635	1253	97	1837	6259	47.1	13860	الهوراية	
12.9	948	6378	6741	84	724	410	218	297	527	38	1462	2981	50.5	7785	تاكلسة	
13.8	2120	13279	14073	181	1711	1450	543	1368	1084	106	4430	3200	52.3	16483	سليمان	
10.2	1255	11074	12025	72	1107	1245	434	903	1117	103	3239	3805	53.3	13473	منزل بوزلفة	
10.4	1355	11639	12269	164	1460	1314	464	1117	1026	95	3708	2921	54.2	13764	بني خلاد	
11.6	2448	18623	19435	289	2577	2157	895	1637	1398	144	7977	2361	53.2	22137	قرمبالية	
11.1	1050	8422	8995	117	977	1091	457	468	550	61	3035	2239	49.1	10176	بوعرقوب	
10.2	3373	29827	31358	374	3098	13879	1837	3061	3685	99	2828	2497	49.4	35074	الحمات	
9.7	24173	224380	239723	2532	29427	36188	9835	21063	24771	1541	63140	51226	51.6	266529	المجموع	
13.9	427406	2654731	2843396	35417	394814	520785	156749	304660	377993	33586	549255	470137	45.6	3310949	مجموع كامل الجمهورية	

التعداد العام للسكان والسكنى لسنة 2004 - العدد الثالث: خصائص السكان والمساكن والأسر على مستوى المعتمديات

الجزء الأول : إقليم الشمال الشرقي

مؤشرات حول الخصائص الاقتصادية للسكان على مستوى المعتمديات - 2004 -  
ذکور

البطالة			توزيع المشتغلين 15 سنة فأكثر حسب القطاع الاقتصادي											النشاط الاقتصادي		اسم المعتمدية
نسبة البطالة % 18 - 59 سنة	عدد العاطلين 18 - 59 سنة	عدد المشتغلين 18 - 59 سنة	المجموع	قطاع غير مصرح به	خدمات أخرى	الإدارة والتربية والصحة	النقل والمواصلات	التجارة	البناء والإسكان العامة	المناجم والطاقة	صناعات تحويلية	الزراعة والصيد البحري	نسبة النشاط %	عدد النشطين 15 سنة فأكثر		
6.3	974	14474	15279	152	2235	3121	980	2418	1450	166	4265	492	68.2	16338	نابل	
5.4	548	9532	10104	84	1113	1273	618	1431	2188	63	2229	1105	73.6	10716	دار شععان القهري	
5.0	457	8647	9382	69	941	1198	638	824	1944	104	1922	1742	74.9	9884	بني خيل	
8.5	1319	14178	15302	129	1716	1737	668	1704	2323	129	2441	4455	73.4	16779	قرية	
9.3	1334	12936	14309	102	1679	1297	572	1673	2701	102	1470	4713	71.9	15842	منزل تميم	
11.4	574	4470	4981	90	458	355	178	329	922	52	352	2245	69.7	5635	العيدة	
6.1	814	12632	13698	111	1819	1559	517	1382	1962	109	3354	2885	72.2	14584	قليبية	
7.3	254	3208	3508	17	397	278	126	220	462	16	493	1499	70.5	3783	حمام الغراز	
9.7	914	8462	9371	66	944	538	318	532	1240	94	729	4910	70.6	10376	الهوارية	
13.0	659	4410	4667	55	608	345	210	251	518	36	543	2101	70.4	5409	تاكلسة	
12.0	1304	9526	10108	106	1149	1142	500	1139	1060	95	2354	2563	73.9	11595	سليمان	
9.3	803	7835	8562	49	757	966	402	779	1109	86	1061	3353	74.3	9486	منزل بوزلفة	
9.5	803	7683	8158	114	990	924	435	797	1007	91	1429	2371	72.0	9052	بني خلاد	
10.9	1559	12692	13253	200	1829	1530	836	1308	1370	138	4366	1676	71.2	14984	قرمبالية	
10.0	708	6405	6824	85	746	950	438	365	543	57	1747	1893	72.7	7627	بورعقوب	
8.7	2235	23326	24544	247	1969	10978	1640	2367	3648	94	1777	1824	72.5	27014	الحمامات	
8.7	15259	160416	172050	1676	19350	28191	9076	17519	24447	1432	30532	39827	72.0	189104	المجموع	
12.7	286586	1963723	2115197	24533	284767	352926	141526	257548	371963	30451	295111	356372	67.5	2431366	مجموع كامل الجمهورية	

الجزء الأول : إقليم الشمال الشرقي

التعداد العام للسكان والسكنى لسنة 2004 - العدد الثالث: خصائص السكان والمساكن والأسر على مستوى المعتمديات

مؤشرات حول الخصائص الاقتصادية للسكان على مستوى المعتمديات - 2004 -  
إناث

البطالة			توزيع المشتغلين 15 سنة فأكثر حسب القطاع الاقتصادي											النشاط الاقتصادي		اسم المقعدية
نسبة البطالة % 18 - 59 سنة	عدد العاطلين 18 - 59 سنة	عدد المشتغلين 18 - 59 سنة	المجموع	قطاع غير مصرح به	خدمات أخرى	الإدارة والتربية والصحة	النقل والمواصلات	التجارة	البناء والإسكان العامة	المناجم والطاقة	صناعات تحويلية	الفلاحة والصيد البحري	نسبة النشاط %	عدد الناشطين 15 سنة فأكثر		
10.6	732	6204	6438	94	1762	1147	139	523	27	26	2590	130	34.0	7220	نابل	
9.9	463	4223	4416	49	986	498	55	247	24	7	2133	417	34.8	4907	دار شعبان القهري	
9.5	395	3774	4045	36	560	314	49	140	25	4	2044	873	35.1	4479	بني خيل	
9.8	726	6646	7072	74	814	481	44	214	22	5	4062	1356	35.7	7874	قرية	
11.1	668	5361	5737	53	820	260	28	171	44	9	3395	957	29.1	6473	منزل تميم	
6.7	210	2914	3225	40	151	45	5	65	15	1	1523	1380	38.3	3468	العيدة	
13.9	611	3795	3981	53	953	387	34	196	18	5	1965	370	24.4	4621	قليبية	
12.7	140	964	1026	4	191	49	8	40	4	0	386	344	22.7	1174	حمام الغراز	
15.3	491	2718	2953	28	234	105	10	103	13	3	1108	1349	23.7	3484	الهورارية	
12.8	289	1968	2074	29	116	65	8	46	9	2	919	880	30.8	2376	تاكلسة	
17.9	816	3753	3965	75	562	308	43	229	24	11	2076	637	30.8	4888	سليمان	
12.2	452	3239	3463	23	350	279	32	124	8	17	2178	452	31.9	3987	منزل بوزلفة	
12.2	552	3956	4111	50	470	390	29	320	19	4	2279	550	36.8	4712	بني خلاد	
13.0	889	5931	6182	89	748	627	59	329	28	6	3611	685	34.7	7153	قرمبالية	
14.5	342	2017	2171	32	231	141	19	103	7	4	1288	346	24.9	2549	بورعقوب	
14.9	1138	6501	6814	127	1129	2901	197	694	37	5	1051	673	23.9	8060	الحمات	
12.2	8914	63964	67673	856	10077	7997	759	3544	324	109	32608	11399	30.5	77425	المجموع	
16.9	140820	691008	728199	10884	112218	165688	15223	47112	6030	3135	254144	113765	24.0	879583	مجموع كامل الجمهورية	

التعداد العام للسكان والسكنى لسنة 2004 - العدد الثالث: خصائص السكان والمساكن والأسر على مستوى المعتمديات

الجزء الأول : إقليم الشمال الشرقي

مؤشرات حول العاطلين عن العمل من الفئة العمرية 18 - 59 سنة على مستوى المعتمديات- 2004 -

مجموع الجنسين

توزيع العاطلين عن العمل ( من 18 سنة - 59 سنة ) حسب الفئة العمرية										المجموع	توزيع العاطلين عن العمل ( من 18 سنة - 59 سنة ) حسب المستوى التعليمي					إسم المتعدية
59- سنة	54- سنة	49- سنة	44- سنة	39- سنة	34- سنة	29- سنة	24- سنة	19- سنة	غير مصرح به		عالي	متوسط	ثانوي	ابتدائي	لا شيء	
24	48	60	114	142	256	436	476	150	1706	5	247	632	673	149	نابل	
22	24	37	74	105	105	266	312	66	1011	1	167	361	410	72	دار شعبان القهري	
11	17	26	53	82	125	237	236	65	852	0	146	301	343	62	بني خيل	
42	65	99	138	179	276	499	555	192	2045	2	184	748	909	202	قرية	
37	60	58	95	156	270	555	557	214	2002	8	244	715	842	193	منزل تميم	
11	19	44	49	64	115	175	220	87	784	1	65	234	364	120	الميدة	
23	36	62	65	136	197	407	378	121	1425	6	290	522	496	111	قريبة	
8	8	15	14	34	43	118	116	38	394	1	51	151	164	27	حمام القراز	
23	38	53	71	122	183	376	410	129	1405	5	177	473	619	131	الهورية	
16	24	50	56	83	137	253	245	84	948	5	61	310	452	120	ناكسة	
27	61	90	141	181	294	468	595	263	2120	7	133	769	984	227	سليمان	
34	37	56	59	139	174	279	351	126	1255	2	95	416	538	204	منزل بوزلفة	
28	51	79	106	127	165	299	370	130	1355	4	78	470	660	143	بني خالد	
44	69	120	190	218	359	534	643	271	2448	5	153	739	1171	380	قرمالية	
15	29	40	46	70	133	254	339	124	1050	2	65	327	549	107	بو عرقوب	
43	85	142	184	244	435	844	1029	367	3373	25	278	1065	1634	371	الحمامات	
408	671	1031	1455	2082	3267	6000	6832	2427	24173	79	2434	8233	10808	2619	المجموع	
7042	12532	19457	26861	37626	59055	106745	120449	37639	427406	1072	39675	155293	177495	53871	مجموع كامل الجمهورية	

التعداد العام للسكان و السكنى لسنة 2004 - العدد الثالث: خصائص السكان والمساكن و الأسر على مستوى المعتمديات

الجزء الأول : إقليم الشمال الشرقي

مؤشرات حول العاطلين عن العمل من الفئة العمرية 18 - 59 سنة على مستوى المعتمديات- 2004 -  
ذكور

توزيع العاطلين عن العمل (من 18 - 59 سنة ) حسب الفئة العمرية										المجموع	توزيع العاطلين عن المستوى التعليمي					أسم المستفيدة
59-55 سنة	54-50 سنة	49-45 سنة	44-40 سنة	39-35 سنة	34-30 سنة	29-25 سنة	24-20 سنة	19-18 سنة	غير مصرح به		عالي	ثانوي ومماثليه	ابتدائي	لا شيء		
22	40	39	54	74	141	224	284	96	974	2	101	357	427	87	نابل	
19	20	25	38	57	60	113	177	39	548	1	59	210	247	31	دار شعبان الفهري	
9	14	17	28	38	48	127	136	40	457	0	62	182	186	27	بني خمار	
38	53	73	95	95	176	294	367	128	1319	2	74	499	632	112	قرية	
33	51	48	55	84	150	358	388	167	1334	7	111	515	589	112	منزل تميم	
10	16	37	35	44	80	111	176	65	574	0	35	182	286	71	الميدة	
20	32	45	38	67	101	202	228	81	814	4	131	301	306	72	قالبية	
7	7	10	13	26	26	65	71	29	254	1	28	97	115	13	حمام الغراز	
20	26	37	47	79	116	228	265	96	914	4	77	355	407	71	الهوارية	
14	18	36	35	53	101	169	174	59	659	3	36	246	307	67	ناكسة	
21	44	47	88	83	163	282	398	178	1304	2	67	519	611	105	سليمان	
27	27	34	42	86	92	168	237	90	803	0	45	294	367	97	منزل بوزلفة	
23	35	40	54	65	85	181	240	80	803	2	35	312	409	45	بني خالد	
35	53	78	119	138	210	315	429	182	1559	2	63	500	792	202	قربالية	
15	24	31	34	40	87	156	236	85	708	1	32	247	367	61	بو عرقوب	
36	66	115	128	173	269	526	685	237	2235	17	95	726	1141	256	الحمامات	
349	526	712	903	1202	1905	3519	4491	1652	15259	48	1051	5542	7189	1429	المجموع	
6256	10469	15034	18994	24954	37739	66717	79903	26519	286586	677	18390	107052	127314	33153	مجموع كامل الجمهورية	

التعداد العام للسكان والسكنى لسنة 2004 - العدد الثالث: خصائص السكان والمساكن والأسر على مستوى المعتمديات

الجزء الأول : إقليم الشمال الشرقي

مؤشرات حول العاطلين عن العمل من الفئة العمرية 18 - 59 سنة على مستوى المعتمديات- 2004 -  
إنش

توزيع العاطلين عن العمل (من 18 - 59 سنة ) حسب الفئة العمرية										المجموع	توزيع العاطلين عن العمل (من 18 - 59 سنة ) حسب المستوى التعليمي					إسم المعتمدية
59 سنة	54-50 سنة	49-45 سنة	44-40 سنة	39-35 سنة	34-30 سنة	29-25 سنة	24-20 سنة	19-18 سنة	غير مصرح به		عالي	متوسط	ثانوي	ابتدائي	لا شيء	
2	8	21	60	68	115	212	192	54	732	3	146	275	246	62	نافل	
3	4	12	36	48	45	153	135	27	463	0	108	151	163	41	الدار شعبان القهري	
2	3	9	25	44	77	110	100	25	395	0	84	119	157	35	بني خيل	
4	12	26	43	84	100	205	188	64	726	0	110	249	277	90	قرية	
4	9	10	40	72	120	197	169	47	668	1	133	200	253	81	منزل تميم	
1	3	7	14	20	35	64	44	22	210	1	30	52	78	49	المدينة	
3	4	17	27	69	96	205	150	40	611	2	159	221	190	39	قريبة	
1	1	5	1	8	17	53	45	9	140	0	23	54	49	14	حمام الغراز	
3	12	16	24	43	67	148	145	33	491	1	100	118	212	60	الهورية	
2	6	14	21	30	36	84	71	25	289	2	25	64	145	53	تاكسة	
6	17	43	53	98	131	186	197	85	816	5	66	250	373	122	سليمان	
7	10	22	17	53	82	111	114	36	452	2	50	122	171	107	منزل بوزلفة	
5	16	39	52	62	80	118	130	50	552	2	43	158	251	98	بني خلاد	
9	16	42	71	80	149	219	214	89	889	3	90	239	379	178	قرمالية	
0	5	9	12	30	46	98	103	39	342	1	33	80	182	46	بور عرقوب	
7	19	27	56	71	166	318	344	130	1138	8	183	339	493	115	الحمامات	
59	145	319	552	880	1362	2481	2341	775	8914	31	1383	2691	3619	1190	المجموع	
786	2063	4423	7867	12672	21316	40028	40546	11119	140820	395	21285	48241	50181	20718	مجموع كامل الجمهورية	

التعداد العام للسكان و السكنى لسنة 2004 - العدد الثالث: خصائص السكان والمساكن و الأسر على مستوى المعتمديات

الجزء الأول : إقليم الشمال الشرقي

## مؤشرات حول خصائص المساكن على مستوى المعتمديات-2004- مجموع الواسطين البلدي وغير البلدي

نسبة وجود تحت استخدام %	شبكات الكهرباء و الغاز و الماء و التطهير %				توزيع المساكن حسب استقلالها %				توزيع المساكن حسب عدد الغرف %							عدد المساكن المقوامضة	التوزيع النسبي للمساكن حسب النوع %				العدد الحقيقي للمساكن	اسم المتعددية
	نسبة الارتباط بشبكة التطهير	الماء الصالح للشرب	الغاز الطبيعي	الكهرباء	مساكن شاغرة	مساكن ثلاثية	مساكن أربعة بالمساكن	5غرف أو أكثر	4 غرف	3 غرف	غرفتان	غرفة واحدة	مسكن مواضع	شقة	فيلا أو طبق فيلا		دار عربي برج سكني حوش					
49.7	92.4	96.1	30.6	98.4	11.1	7.1	81.8	6.7	20.7	38.6	31.1	2.9	86	0.5	6.0	71.7	21.9	18733	نابل	دار شعبان الفهري		
37.1	88.4	89.2	20.4	97.6	11.7	3.1	85.1	5.7	23.8	45.4	22.5	2.6	42	0.4	2.3	69.7	27.6	10817				
41.2	73.4	90.4	22.6	97.2	10.1	15.0	74.9	7.4	31.2	39.3	18.6	3.5	57	0.5	0.3	68.3	30.9	10912	بني خيلر			
32.0	63.9	82.8	16.9	97.3	9.6	7.0	83.4	7.2	19.1	34.9	30.9	8.0	62	0.4	0.2	51.8	47.6	15630	قرية			
28.3	49.4	74.0	1.8	97.5	8.7	6.3	85.1	4.2	13.6	37.1	36.9	8.2	33	0.2	1.7	32.6	65.5	15319	منزل تميم	المدينة		
13.5	9.8	77.9	1.2	96.6	7.8	5.8	86.3	5.0	12.5	28.7	37.5	16.3	9	0.2	0.0	18.4	81.4	5894				
41.2	79.5	84.6	2.2	97.3	9.3	7.6	83.2	5.6	21.0	38.0	29.3	6.2	32	0.2	0.3	54.4	45.1	15238	قريبة			
21.4	45.9	66.7	1.5	96.4	8.3	8.2	83.5	5.4	16.6	30.8	35.8	11.4	17	0.5	0.0	35.2	64.3	3780	حمام الفراز			
16.1	27.2	69.9	1.2	96.4	8.0	8.1	83.9	4.7	14.0	30.3	37.8	13.2	51	0.5	0.2	20.7	78.5	10106	الهورارية	تاكسة		
11.0	8.3	76.5	1.5	96.9	6.8	2.5	90.6	9.5	22.5	35.3	26.7	6.0	23	0.6	0.0	28.1	71.3	4123				
26.8	63.4	85.4	4.0	97.1	10.8	3.3	85.9	8.7	23.2	40.6	23.9	3.7	123	1.2	2.9	60.9	35.1	10783	سليمان			
27.4	50.1	76.6	6.3	98.0	9.0	4.0	86.9	5.8	18.0	38.7	30.9	6.6	36	0.4	0.5	55.7	43.4	8442	منزل بوزلفة			
26.1	49.2	84.4	3.1	97.1	8.5	4.8	86.7	9.3	22.0	37.9	25.5	5.4	50	0.6	0.2	52.4	46.8	8077	بني خالد	قرمبالية		
27.8	64.6	86.0	1.8	96.0	6.8	2.4	90.9	8.4	25.7	38.5	22.5	4.8	128	1.0	2.1	51.9	45.0	12521				
18.1	26.0	85.1	0.9	96.9	7.4	3.2	89.5	7.9	26.8	39.4	20.5	5.5	44	0.7	2.6	42.8	53.9	5955	بو عرقوب			
44.7	55.5	78.7	16.3	96.5	13.7	9.1	77.3	4.8	16.3	40.8	31.2	7.0	212	0.7	4.5	61.9	32.9	30254	الحمات			
33.4	59.6	82.6	10.9	97.1	10.0	6.7	83.4	6.3	20.1	38.0	29.2	6.5	1005	0.5	2.1	52.8	44.5	186584	المجموع	مجموع كل ما بالجمهورية		
31.9	53.5	77.7	8.5	95.7	10.4	5.0	84.6	8.9	21.8	37.6	25.6	6.0	20385	0.8	6.9	38.0	54.3	2500830				

التعداد العام للسكان و السكنى لسنة 2004 - العدد الثالث: خصائص السكان و المساكن و الأسر على مستوى المعتمديات

الجزء الأول : إقليم الشمال الشرقي



## مؤشرات حول خصائص المساكن على مستوى المعتمديات -2004- الوسط البلدي

نسبة وجود بيت استخدم %	شبكات الكهرباء و الغاز و الماء و التطهير %				توزيع المساكن حسب استقلالها %				توزيع المساكن حسب عدد الغرف %				عدد المساكن المقايضة	% حسب النوع				التوزيع النسبي للمساكن حسب النوع	العدد الجلي للمساكن	اسم المتعددية
	نسبة الارتباط بشبكة التطهير	الماء الصالح للشرب	الغاز الطبيعي	الكهرباء	مساكن شاغرة	مساكن ثلاثية	مساكن أهلية بالمساكن	غرف 5 أو أكثر	4 غرف	3 غرف	غرفتان	غرفة واحدة		مسكن متواضع	شقة بعمارة	فيلا أو طابق فيلا	دار عربي برج سكني حوش			
51.1	95.5	97.0	31.6	98.6	11.3	7.4	81.3	6.8	20.9	38.5	31.0	2.7	84	0.5	6.2	72.5	20.9	18108	نابل	
40.0	95.4	94.8	22.0	97.8	12.3	3.1	84.7	6.0	24.9	45.9	21.5	1.8	38	0.4	2.5	74.1	23.0	10027	دار شعبان الفهري	
46.0	83.1	94.7	25.6	98.4	11.1	16.1	72.8	7.7	33.1	40.4	16.9	2.0	23	0.2	0.3	72.4	27.1	9506	بني خيلر	
41.4	87.5	92.4	22.9	98.1	9.3	7.6	83.1	8.7	21.9	36.9	27.6	4.9	36	0.3	0.3	63.6	35.7	11279	قرية	
36.8	69.4	83.1	1.8	97.9	8.2	7.8	84.0	5.1	15.7	39.3	34.0	5.9	25	0.2	2.5	38.7	58.6	10567	منزل تميم	
24.9	54.5	90.0	2.4	98.2	5.4	6.0	88.6	8.1	17.0	35.4	31.3	8.3	2	0.2	0.0	31.5	68.3	858	الميدة	
44.9	85.7	87.4	2.4	97.9	9.2	7.9	82.9	6.0	22.3	39.4	27.5	4.8	29	0.2	0.4	58.8	40.7	13894	القريبة	
24.1	54.5	77.9	1.7	97.4	7.3	8.2	84.5	5.8	17.5	32.5	34.1	10.1	6	0.2	0.0	39.6	60.3	3190	حمام الفراز	
30.7	73.2	89.3	1.5	96.6	11.4	16.5	72.1	6.8	18.3	37.7	27.4	9.9	8	0.3	0.8	37.0	62.0	2985	الهورارية	
11.0	8.3	76.5	1.5	96.9	6.8	2.5	90.6	9.5	22.5	35.3	26.7	6.0	23	0.6	0.0	28.1	71.3	4123	تاكسة	
31.2	68.1	87.4	4.1	97.2	11.6	3.6	84.8	8.7	23.6	41.0	23.6	3.1	111	1.3	3.6	66.0	29.2	8847	سليمان	
43.5	92.4	97.7	11.3	98.8	11.0	3.9	85.1	6.3	20.2	44.3	27.4	1.9	5	0.1	0.9	78.3	20.6	4486	منزل بوزلفة	
32.5	73.1	88.0	3.1	97.9	9.2	5.9	84.9	9.7	22.6	37.8	25.4	4.5	18	0.4	0.4	62.9	36.4	5171	بني خالد	
44.0	97.8	97.6	2.0	98.8	8.0	2.2	89.8	8.4	28.2	41.0	20.5	1.8	12	0.2	4.6	65.8	29.4	5019	قرمالية	
26.1	60.2	92.6	0.8	97.3	9.8	4.6	85.6	7.8	30.0	40.9	17.9	3.4	22	0.9	6.2	56.4	36.5	2428	بورعرقوب	
56.2	73.9	91.3	21.5	97.5	16.9	11.5	71.6	5.7	18.1	42.5	28.3	5.4	187	0.8	6.1	72.4	20.7	22568	الحمات	
42.6	79.3	90.9	14.7	97.9	11.2	7.9	80.9	6.9	22.0	40.1	26.8	4.2	629	0.5	2.9	63.3	33.3	133056	المجموع	
43.9	75.6	94.4	11.9	97.8	11.0	5.3	83.7	8.9	23.9	40.2	22.5	3.5	10701	0.6	10.0	47.2	42.3	1725979	مجموع كلشال الجمهورية	

التعداد العام للسكان و السكنى لسنة 2004 - العدد الثالث: خصائص السكان و المساكن و الأسر على مستوى المعتمديات

الجزء الأول : إقليم الشمال الشرقي

## مؤشرات حول خصائص المساكن على مستوى المعتمديات -2004- الوسط غير البلدي

نسبة وجود بنيت استخدام %	شبكات الكهرباء و الغاز و الماء و التطهير %				توزيع المساكن حسب استقلالها %				توزيع المساكن حسب عدد الغرف %						عدد المساكن المتواضعة	التوزيع النسبي للمساكن حسب النوع %						العدد الجمالي للمساكن	اسم المتعددية
	نسبة الارتباط بشبكة التطهير	الماء الصالح للشرب	الغاز الطبيعي	الكهرباء	مسكن شاغرة	مسكن ثلاثية	مسكن أهنة بالمساكن	5غرف أو أكثر	4 غرف	3 غرف	غرفتان	غرفة واحدة	مسكن مواضع	شقة		فيلا أو طابق فيلا	دار عربي برج سكني حوش						
10.2	4.7	71.0	3.3	91.9	4.2	0.5	95.4	3.7	13.8	41.5	33.3	7.7	2	0.3	0.0	48.8	50.9	625	بابل				
0.6	0.3	18.1	0.1	95.2	4.5	4.2	91.3	1.7	10.2	39.7	34.9	13.6	4	0.5	0.1	14.1	85.2	790	داراشعيبان الفهري				
10.0	6.1	60.4	1.1	88.9	3.1	7.4	89.6	5.4	18.3	32.5	30.2	13.6	34	2.5	0.0	39.6	57.9	1406	بني خيلر				
7.8	2.3	57.8	1.1	95.2	10.2	5.5	84.3	3.3	11.9	29.8	39.3	15.7	26	0.6	0.0	21.1	78.3	4351	قرية				
9.6	5.6	53.9	1.6	96.5	9.6	2.9	87.5	2.2	9.2	32.3	43.2	13.1	8	0.2	0.0	19.1	80.7	4752	منزل تميم				
11.6	2.3	75.8	1.0	96.4	8.2	5.8	86.0	4.4	11.8	27.6	38.6	17.7	7	0.1	0.0	16.2	83.6	5036	العيدة				
3.4	15.5	56.2	0.3	91.4	10.2	4.2	85.6	1.3	7.9	23.8	46.8	20.1	3	0.2	0.0	9.3	90.5	1344	القريبة				
7.1	0.0	6.6	0.5	91.1	13.5	8.1	78.4	2.9	12.0	21.9	44.9	18.4	11	1.9	0.0	12.0	86.2	590	حمام الغراز				
10.3	8.1	61.9	1.1	96.3	6.5	4.6	88.9	3.9	12.4	27.5	41.8	14.4	43	0.6	0.0	14.0	85.4	7121	الهورارية				
8.3	42.4	76.2	3.9	96.6	6.8	2.0	91.2	8.8	21.6	38.6	25.0	6.0	12	0.6	0.0	37.7	61.7	1936	سليمان				
9.8	3.2	53.1	0.8	97.0	6.8	4.2	89.0	5.2	15.7	32.6	34.7	11.7	31	0.8	0.0	30.3	68.9	3956	منزل بوزلفة				
14.6	5.8	77.9	3.1	95.7	7.3	2.8	89.9	8.5	20.9	38.0	25.6	7.0	32	1.1	0.0	33.0	65.8	2906	بني خلاد				
16.9	42.3	78.2	1.7	94.2	5.9	2.5	91.6	8.4	24.1	36.9	23.9	6.7	116	1.6	0.4	42.7	55.3	7502	قرمبالية				
12.6	2.2	80.0	1.0	96.5	5.7	2.2	92.2	8.0	24.5	38.3	22.3	6.9	22	0.6	0.0	33.4	66.0	3527	بورعرقوب				
12.1	2.3	42.0	1.4	93.5	4.3	1.7	94.0	2.3	11.5	36.4	38.8	11.0	25	0.3	0.0	31.2	68.5	7686	الحمامات				
11.2	11.0	62.2	1.4	95.2	6.9	3.6	89.5	4.9	15.3	33.1	34.9	11.9	376	0.7	0.1	27.0	72.3	53528	المجموع				
5.6	4.7	41.0	1.0	91.0	9.0	4.3	86.7	6.4	16.2	30.5	34.0	12.9	9684	1.3	0.1	17.7	80.9	774851	مجموع كل مدن الجمهورية				

التعداد العام للسكان و السكنى لسنة 2004 - العدد الثالث: خصائص السكان و المساكن و الأسر على مستوى المعتمديات  
الجزء الأول : إقليم الشمال الشرقي

مؤشرات حول خصائص الأسر وظروف عيشها على مستوى المعتمديات-2004-  
مجموع الواسطين البلدي و غير البلدي

نسبة امتلاك الأسر لوسائل الاتصال الحديثة (%)	نسبة امتلاك الأسر لوسائل الاتصال الحديثة (%)			نسبة امتلاك الأسر للتجهيزات المنزلية (%)						نسبة الأسر المأهولة لسيارة (%)	نسبة تزود الأسر بـ (%)				الأسر و متوسط حجمها			اسم المعتمدية
	هاتف	جوال على الأقل	هاتف قر	مكيف	آلة غسيل	آلة طبخ	الثلاجة	الهوائي	جهاز التلفزة		راديو مسجلة	غزل القارورة أو الغاز الطبيعي للتبخير	التبريد	* مياه موزعة صناعيا أو عن طريق جمعية مانحة	مياه سبالة	متوسط حجم الأسرة	عدد الأسر	
حساب																		
13.1	61.4	42.5	7.0	58.6	63.2	91.5	55.0	93.8	75.5	27.1	99.4	99.8	1.0	98.6	3.78	15742	نابل	دار شعبان الفهري
9.3	56.1	32.8	4.0	59.0	58.6	88.9	49.7	94.3	78.8	23.0	99.7	99.4	5.9	89.7	4.17	9458		
7.6	53.4	34.6	2.7	60.1	55.7	89.5	47.5	93.7	67.4	23.8	99.1	99.2	2.0	93.1	4.21	8438	بني خيل	
5.2	44.1	31.3	3.0	45.4	55.0	88.8	50.2	94.3	75.9	18.3	99.8	99.5	1.7	90.1	4.44	13649	قرية	
5.1	33.8	30.8	1.3	42.2	43.0	88.2	34.8	94.0	75.1	15.3	99.8	99.8	9.9	82.2	4.42	13449	منزل تميم	الميدة
1.4	25.0	17.8	0.3	19.5	33.2	83.0	24.9	91.4	72.1	10.1	99.8	99.2	9.5	83.9	4.54	5215		
6.5	45.7	38.4	2.9	52.2	46.2	89.1	47.8	94.1	71.2	16.2	99.6	99.5	3.2	88.7	4.05	13263	قليبية	
3.1	36.9	30.8	0.5	32.8	30.6	86.7	30.6	93.3	69.9	13.1	99.7	99.4	1.8	75.1	4.39	3261	حمام الأغراز	
2.6	30.5	21.8	0.9	23.9	29.0	84.0	23.8	92.4	74.2	12.0	99.4	99.3	11.0	74.4	4.52	8706	الهورلية	تاكلسة
1.6	33.0	11.6	1.2	15.5	37.7	85.5	27.7	92.7	74.5	14.2	99.5	99.1	5.4	85.9	4.87	4141		
5.1	45.3	23.4	4.6	42.9	62.0	86.7	46.2	92.7	74.9	19.7	99.2	99.0	5.1	88.4	4.17	10027	سليمان	
4.2	41.7	25.2	3.3	45.9	64.5	90.0	43.8	94.6	80.4	20.7	99.5	99.6	6.0	79.0	4.35	7726	منزل بوزلفة	
4.8	51.4	24.5	3.7	42.8	56.8	91.2	43.9	94.6	78.6	21.9	99.6	99.3	2.6	90.5	4.43	7652	بني خلاد	قرمبالية
6.0	45.8	28.6	4.8	44.6	59.6	85.6	46.1	91.9	76.8	19.4	99.0	98.3	7.7	89.8	4.44	12496		
3.7	45.2	18.3	1.4	29.4	46.4	88.6	38.0	93.7	69.2	18.0	99.7	99.2	21.1	70.8	4.78	5820	بوعرقوب	
6.1	54.9	27.3	4.8	37.8	56.5	85.2	48.8	90.7	84.6	22.0	98.7	99.0	16.2	78.6	4.04	23648	الحمامات	
6.1	46.5	29.4	3.5	43.5	52.5	87.8	44.0	93.1	76.1	19.5	99.4	99.3	7.3	85.8	4.27	162691	المجموع	مجموع كامل الجمهورية
7.0	46.3	35.3	5.7	34.5	52.9	81.8	46.6	90.1	77.0	21.0	99.1	98.9	9.8	83.5	4.53	2185839		

التعداد العام للسكان والسكنى لسنة 2004 - العدد الثالث: خصائص السكان والمساكن والأسر على مستوى المعتمديات

الجزء الأول : إقليم الشمال الشرقي

مؤشرات حول خصائص الأسر و ظروف عيشها على مستوى المعتمديات-2004-  
الوسط البلدي

نسبة امتلاك الأسر لوسائل الاتصال الحديثة (%)			نسبة امتلاك الأسر للتجهيزات المنزلية (%)									نسبة الأسر المأهولة لمساكنة (%)		نسبة تزود الأسر بـ (%)					الأسر و متوسط حجمها			اسم المعتمدية
حاسوب	هاتف جوال على الأقل	هاتف قار	مكيف هواء	آلة غسيل الثياب	آلة طبخ بالفرن	الثلاجة	الهوائي	جهاز التلفزة	راديو مسجلة	المأهولة لمساكنة (%)	غزل القارورة أو الغاز الطبيعي للتبخير	التبريد الكهربائي	مياه مورد صوملي* أو عن طريق جمعية مائية	مياه سبالة	متوسط حجم الأسرة	عدد الأسر						
13.6	62.3	43.9	7.2	60.6	64.9	92.2	56.4	94.2	76.7	27.7	99.4	99.9	0.7	99.1	3.74	15092	نابل					
10.1	58.4	35.4	4.3	63.7	62.7	91.2	53.1	94.7	78.9	23.9	99.7	99.5	2.0	96.7	4.12	8704	دار شعبان الفهري					
8.7	56.4	39.2	3.1	66.2	59.6	92.1	52.4	95.2	68.5	26.0	99.6	99.8	0.4	97.7	4.15	7198	بني خيل					
6.9	49.7	40.4	4.1	58.9	66.2	93.0	62.7	96.1	78.1	22.1	99.9	99.9	0.8	97.0	4.34	9770	قرية					
7.0	38.5	41.3	1.8	54.2	50.3	90.6	43.1	95.0	73.2	17.7	99.7	99.8	1.7	90.7	4.31	9131	منزل تميم					
4.7	35.1	33.3	0.5	38.3	59.0	89.4	41.1	93.1	77.3	15.1	99.2	99.9	1.2	98.2	4.46	771	العيدة					
7.1	47.9	41.4	3.2	55.8	48.8	90.7	51.2	94.7	72.4	17.2	99.6	99.7	1.4	90.5	4.00	12060	قليبية					
3.4	37.9	34.1	0.5	35.8	34.1	87.8	32.7	93.6	70.7	13.5	99.7	99.8	1.1	86.5	4.33	2772	حمام الأغراز					
6.1	41.7	43.4	1.2	42.9	48.3	92.4	35.1	94.5	73.1	15.1	99.4	99.6	0.3	96.2	4.18	2221	الهورلية					
1.6	33.0	11.6	1.2	15.5	37.7	85.5	27.7	92.7	74.5	14.2	99.5	99.1	5.4	85.9	4.87	4141	تاكلسة					
6.3	49.3	26.7	5.5	50.2	65.2	88.0	52.0	93.6	77.0	21.6	99.0	98.9	3.2	90.0	4.10	7954	سليمان					
6.6	48.9	42.5	5.1	68.6	78.7	96.0	59.7	97.6	89.2	26.2	99.7	100.0	0.0	99.8	3.97	3952	منزل بوزلفة					
6.8	56.8	31.8	5.3	53.2	66.4	93.0	51.1	95.7	79.4	24.8	99.6	99.6	1.5	93.9	4.21	4738	بني خلاد					
11.9	59.2	45.7	10.1	66.5	79.5	94.6	60.3	96.9	86.5	27.6	99.7	99.9	0.1	99.7	4.14	4555	قرمبالية					
6.7	52.1	31.4	2.2	45.8	60.4	91.8	50.0	95.8	76.4	22.1	99.6	99.6	3.8	92.5	4.61	2235	بوعرقوب					
8.5	60.4	37.4	6.4	48.6	68.0	89.0	57.5	93.0	86.1	26.2	98.4	99.7	0.5	96.3	3.87	16315	الحمامات					
8.3	52.5	37.7	4.6	54.6	61.0	91.0	52.4	94.6	77.8	22.7	99.4	99.7	1.3	94.8	4.10	111609	المجموع					
9.9	54.3	47.1	8.1	47.2	67.6	90.6	58.5	94.4	81.7	25.4	99.5	99.8	0.6	98.4	4.32	1488656	مجموع كامل الجمهورية					

التعداد العام للسكان و السكنى لسنة 2004 - العدد الثالث: خصائص السكان و المساكن و الأسر على مستوى المعتمديات

الجزء الأول : إقليم الشمال الشرقي

## مؤشرات حول خصائص الأسر وظروف عيشها على مستوى المعتمديات-2004-الوسط غير البلدي

نسبة امتلاك الأسر لوسائل الاتصال الحديثة (%)			نسبة امتلاك الأسر للتجهيزات المنزلية (%)							نسبة الأسر المأهولة لسيارة (%)		نسبة تزود الأسر بـ (%)				الأسر و متوسط حجمها		اسم المعتمدية
حاسوب	هاتف جوال على الأقل	هاتف قر	مكيف	آلة غسيل	آلة طبخ	الثلاجة	الهوائي	جهاز التلفزة	راديو	مسجلة	المأهولة لسيارة (%)	غزل القارورة أو الغاز الطبيعي للتبخير	التبريد	ماء * مورد صحي أو عن طريق جمعية مائية	ماء سبالة	متوسط حجم الأسرة	عدد الأسر	
0.9	41.3	9.8	3.7	13.9	23.9	76.5	22.0	85.0	48.4	12.1	99.5	96.4	8.5	88.5	4.77	650	نابل	
0.4	29.9	2.7	0.1	5.2	10.8	62.0	11.0	90.0	77.9	12.0	99.9	97.2	50.9	9.7	4.80	754	دار شعبان الفهري	
1.7	35.8	8.1	0.5	24.6	32.7	74.4	19.7	84.9	60.9	10.9	96.4	95.5	11.1	66.4	4.57	1240	بني خيل	
0.8	30.0	8.4	0.3	11.1	26.6	78.4	18.7	89.7	70.2	8.8	99.6	98.5	4.1	72.8	4.68	3879	قرية	
1.0	24.0	8.7	0.3	16.7	27.6	82.9	17.1	91.9	78.9	10.1	99.8	99.7	27.2	64.2	4.66	4318	منزل تميم	
0.9	23.2	15.1	0.3	16.3	28.8	81.9	22.1	91.1	71.2	9.2	99.8	99.1	10.9	81.4	4.55	4444	الميدة	
0.7	23.9	8.7	0.1	15.7	19.9	74.1	14.0	88.0	59.9	6.1	99.5	97.4	21.1	70.2	4.52	1203	قليبية	
1.2	31.3	11.9	0.4	16.1	10.7	80.5	18.8	91.4	65.4	10.7	99.2	97.1	5.7	9.7	4.76	489	حمام الأغراز	
1.5	26.7	14.4	0.8	17.4	22.3	81.1	19.9	91.7	74.5	10.9	99.4	99.2	14.7	66.9	4.64	6485	الهرارية	
0.8	30.2	10.6	0.8	15.0	49.4	81.7	23.9	89.3	66.9	12.4	99.7	99.2	12.3	82.3	4.45	2073	سليمان	
1.6	34.2	7.2	1.5	22.2	49.5	83.7	27.5	91.5	71.3	15.0	99.3	99.2	12.4	57.2	4.75	3774	منزل بوزلفة	
1.6	42.8	12.6	1.1	25.9	41.1	88.3	32.0	92.7	77.3	17.3	99.4	98.8	4.2	85.0	4.79	2914	بني خلاد	
2.7	38.1	18.7	1.8	32.1	48.2	80.4	38.0	89.0	71.2	14.8	98.7	97.3	12.1	84.0	4.61	7941	فرمبالية	
1.8	41.0	10.1	0.8	19.1	37.6	86.7	30.5	92.4	64.7	15.5	99.7	99.0	31.8	57.2	4.89	3585	بوعرقوب	
0.7	42.7	4.7	1.1	13.8	30.9	76.5	29.5	85.5	81.1	12.6	99.6	97.3	51.1	39.3	4.41	7333	الحمات	
1.4	33.5	11.1	0.9	19.3	34.1	80.7	25.8	89.8	72.6	12.3	99.4	98.4	20.2	66.3	4.63	51082	المجموع	
0.8	29.4	10.1	0.7	7.4	21.6	63.1	21.5	81.0	67.0	11.6	98.3	96.6	11.7	52.0	4.99	697183	مجموع كامل الجمهورية	

(م) حكا المودة وقع اعطو في كتا الحلقين بما كودو لسي ار كودو توري لسياء الصلح للشراب

مؤشرات حول الهجرة الداخلية بين المعتمديات والهجرة الى الخارج بين سنتي 1999 و2004  
مجموع الجنتين

الهجرة الخارجية				الهجرة الداخلية				اسم المعتمدية								
التوزيع النسبي للهجرة حسب أسباب الهجرة (%)	صافي الهجرة	تدفق الهجرة	القادمون	التوزيع النسبي للقائمين حسب أسباب الهجرة الداخلية (%)	صافي الهجرة	تدفق الهجرة	القادمون									
سبب آخر	مصاحبة العائلة *	الدراسة	العمل	سبب آخر	المسكن	الدراسة	مصاحبة العائلة *	العمل	صافي الهجرة	المغتادرون	القادمون					
2.0	16.2	30.2	51.5	-126	394	268	1.6	5.9	23.3	41.5	27.7	-2522	7360	4838	نابل	
2.2	19.4	20.9	57.6	-30	139	109	2.4	9.7	3.3	59.2	25.5	2307	1099	3406	دار شعبان القهري	
0.6	17.1	19.0	63.3	-89	159	70	2.6	8.4	0.7	63.1	25.3	1118	937	2055	بني خيل	
0.2	9.9	9.7	80.2	-322	417	95	3.0	6.3	0.9	65.4	24.4	460	1600	2060	قرية	
1.6	6.8	10.7	81.0	-323	441	118	7.2	5.4	2.5	63.5	21.4	-898	2285	1387	منزل نعيم	
0.9	4.6	8.7	85.8	-183	218	35	12.6	4.0	5.2	62.8	15.4	-72	722	650	الميدة	
1.8	8.7	17.1	72.4	-191	384	193	4.6	5.8	3.9	64.0	21.7	573	2242	2815	قليبية	
0.0	9.1	14.0	76.9	-94	143	49	7.6	5.4	1.1	69.9	16.0	66	566	632	حمام الغراز	
0.5	7.3	12.6	79.7	-151	208	57	8.0	4.4	1.2	61.4	25.1	-505	1460	955	الهورارية	
3.5	7.0	21.1	68.4	-35	57	22	4.2	7.3	0.9	74.1	13.6	-140	692	552	تاكلسة	
1.6	8.4	16.6	73.5	-314	452	138	1.6	13.7	0.8	60.4	23.5	2297	1432	3729	سليمان	
0.9	17.0	12.2	69.9	-284	335	51	4.7	8.1	0.6	70.1	16.6	-402	1278	876	منزل بوزلفة	
1.7	17.4	14.0	67.0	-160	236	76	3.9	5.6	1.1	63.0	26.4	1004	940	1944	بني خلاد	
0.7	14.2	17.0	68.2	-149	290	141	2.3	10.2	2.1	60.5	25.0	1246	2064	3310	قرمبالية	
0.0	12.4	11.0	76.6	-118	137	19	2.5	5.5	0.7	66.7	24.6	285	743	1028	بو عرقوب	
0.7	7.2	17.9	74.3	-47	452	405	1.4	6.4	4.0	46.2	41.9	2238	3027	5265	الحمات	
1.2	11.0	15.7	72.1	-2616	4462	1846	3.1	7.7	5.1	57.5	26.7	7055	28447	35502	المجموع	
1.4	9.3	18.2	71.1	-48297	76783	28486	2.8	12.0	8.1	57.3	19.9	0	710425	710425	الهجرة الخارجية	مجموع كامل الجمهورية

(\*) مصاحبة العائلة أو الزواج

مؤشرات حول الهجرة الداخلية بين المعتمديات والهجرة الى الخارج بين سنتي 1999 و2004  
نكور

اسم المعتمدية	الهجرة الداخلية				الهجرة الخارجية				الهجرة الخارجية حسب أسباب الهجرة الخارجية (%)						
	تدفق الهجرة الداخلية		التوزيع النسبي للقائمين حسب أسباب الهجرة الداخلية (%)		تدفق الهجرة الخارجية		التوزيع النسبي للمغتربين حسب أسباب الهجرة الخارجية (%)		تدفق الهجرة الداخلية		التوزيع النسبي للقائمين حسب أسباب الهجرة الداخلية (%)				
	صافي الهجرة	المغادرون	صافي الهجرة	المغادرون	صافي الهجرة	المغادرون	صافي الهجرة	المغادرون	صافي الهجرة	المغادرون	صافي الهجرة	المغادرون			
نابل	-1101	3901	2800	37.4	25.8	27.6	7.3	1.9	142	320	-178	56.9	30.6	11.3	1.3
دار شعبان القهري	1232	526	1758	37.9	41.8	3.5	14.6	2.3	51	101	-50	64.4	22.8	9.9	3.0
بني خيل	585	441	1026	36.9	46.7	0.6	12.7	3.1	35	126	-91	73.6	17.6	8.0	0.8
قرية	208	785	993	36.1	48.5	1.3	10.2	3.9	48	357	-309	90.1	8.7	0.8	0.3
منزل تميم	-513	1214	701	35.8	46.5	1.9	7.4	8.4	73	394	-321	85.5	10.2	2.8	1.5
الميدة	-52	347	295	24.1	47.8	4.8	5.4	18.0	22	197	-175	88.8	8.1	2.0	1.0
قليبية	321	1155	1476	36.4	42.6	6.1	9.1	5.8	120	312	-192	82.0	16.4	1.0	0.6
حمام الغراز	48	266	314	27.7	52.9	0.6	8.6	10.2	26	122	-96	86.1	12.3	1.6	0.0
الهوارية	-319	786	467	38.1	45.6	1.1	5.6	9.6	37	186	-149	86.5	11.4	1.6	0.5
تاكلسة	-85	340	255	26.7	54.9	1.6	11.4	5.5	15	50	-35	72.0	22.0	2.0	4.0
سليمين	1218	692	1910	35.7	41.0	1.0	20.6	1.7	86	386	-300	81.6	15.3	1.8	1.3
منزل بوزلفة	-195	623	428	27.3	52.3	0.7	13.3	6.3	32	271	-239	80.8	14.0	4.4	0.7
بني خلاد	461	404	865	40.4	44.9	1.3	9.3	4.3	33	184	-151	78.8	15.8	4.4	1.1
قرمبالية	695	1008	1703	37.3	42.9	2.4	14.5	2.9	91	243	-152	75.3	18.5	5.8	0.4
بو عرقوب	169	349	518	39.4	47.9	1.0	8.3	3.5	14	123	-109	82.1	9.8	8.1	0.0
الحمامات	1514	1686	3200	57.3	28.2	6.0	7.5	1.0	217	390	-173	80.1	16.1	3.4	0.5
المجموع	4186	14523	18709	39.9	39.1	6.7	10.9	3.5	1042	3762	-2720	79.9	15.3	3.9	0.9
مجموع كامل الجمهورية	0	367479	367479	28.6	41.1	9.7	17.5	3.1	15971	64982	-49011	79.2	14.1	2.5	4.2

(\*) مصاحبة العائلة أو الزواج

مؤشرات حول الهجرة الداخلية بين المعتمديات والهجرة الى الخارج بين سنتي 1999 و2004

انكث

اسم المعتمدية	الهجرة الداخلية				الهجرة الخارجية			
	تدفق الهجرة الداخلية	صافي الهجرة	العمل	التوزيع النسبي للقائمين حسب أسباب الهجرة الداخلية (%)	تدفق الهجرة الخارجية	صافي الهجرة	المغتادون	التوزيع النسبي للمغتربين حسب أسباب الهجرة الخارجية (%)
				سبب آخر	المستمن	الدراسة	مصاحبة العائلة *	سبب آخر
				العمل	صافي الهجرة	المغتادون	القائمون	العمل
نابل	2038	3459	-1421	14.4	63.0	17.4	4.0	1.2
دار شعبان القهري	1648	573	1075	12.2	77.7	3.0	4.6	2.4
بني خيل	1029	496	533	13.6	79.4	0.8	4.2	2.0
قرية	1067	815	252	13.6	81.2	0.5	2.6	2.2
منزل تميم	686	1071	-385	6.7	80.8	3.2	3.4	6.0
الميدة	355	375	-20	8.2	75.2	5.6	2.8	8.2
قليبية	1339	1087	252	5.5	87.5	1.5	2.2	3.2
حمام الغراز	318	300	18	4.4	86.8	1.6	2.2	5.0
الهوارية	488	674	-186	12.5	76.6	1.2	3.3	6.4
ناكسة	297	352	-55	2.4	90.6	0.3	3.7	3.0
سليمين	1819	740	1079	10.7	80.8	0.5	6.6	1.5
منزل بوزلفة	448	655	-207	6.3	87.1	0.5	3.1	3.1
بني خلاد	1079	536	543	15.2	77.6	1.0	2.7	3.5
قرمبيلية	1607	1056	551	11.9	79.0	1.7	5.6	1.8
بور عقوب	510	394	116	9.6	85.9	0.4	2.5	1.6
الحمامات	2065	1341	724	18.2	74.0	1.0	4.7	2.0
المجموع	16793	13924	2869	12.0	78.0	3.4	4.1	2.6
مجموع كامل الجمهورية	342946	342946	0	10.5	74.7	6.3	6.1	2.4

(\*) مصاحبة العائلة أو الزواج





# مؤشرات على مستوى معتمديات ولاية زغوان



مؤشرات حول الخصائص الديموغرافية للسكان على مستوى المعتمديات - 2004 -  
مجموع الجنتين

اسم المعتمدية	العدد الجملي للسكان	نسبة الوسط البلدي	التوزيع النسبي للسكان حسب الفئة العمرية (%)										عدد السكان من الفئة العمرية 15 سنة فما فوق	توزيع السكان حسب الحالة المدنية (%)		
			4-0 سنوات	5-9 سنوات	10-14 سنة	15-19 سنة	20-29 سنة	30-39 سنة	40-49 سنة	50-59 سنة	60 سنة فما فوق	أعرب		متزوج	أرمل	
زغوان	34367	46.7	7.6	7.8	9.2	10.3	18.5	15.7	13.4	7.6	9.8	25895	41.1	53.4	4.6	0.8
الزربية	20765	43.4	8.3	8.1	10.3	11.2	19.1	14.9	11.7	7.1	9.3	15212	41.2	53.6	4.6	0.7
بئر المشاركة	21508	51.3	8.9	8.1	9.6	10.4	20.1	15.6	11.9	6.7	8.6	15775	43.7	51.4	4.3	0.6
الفحص	43678	44.2	7.8	7.5	9.3	10.8	20.0	14.5	11.7	7.6	10.9	32938	43.9	50.7	4.8	0.6
الناظور	28550	17.6	10.2	10.9	12.0	11.3	18.4	13.0	9.5	5.7	9.0	19104	42.9	52.6	4.2	0.3
صواف	12095	0.0	8.0	9.6	11.6	12.2	18.8	13.0	10.1	6.7	10.1	8564	44.7	50.5	4.5	0.4
المجموع	160963	37.5	8.4	8.5	10.1	10.9	19.2	14.6	11.6	7.0	9.8	117488	42.8	52.1	4.5	0.6
مجموع كامل الجمهورية	9910872	64.9	8.2	8.6	10.0	10.7	18.8	14.6	12.2	7.4	9.5	7263036	42.2	52.0	4.8	1.0

مؤشرات حول الخصائص الديموغرافية للسكان على مستوى المعتمديات - 2004 -  
نكور

اسم المعتمدية	العدد الجملي للسكان	نسبة الوسط البلدي	التوزيع النسبي للسكان حسب الفئة العمرية (%)										عدد السكان من الفئة العمرية 15 سنة فما فوق	توزيع السكان حسب الحالة المدنية (%)		
			4-0 سنوات	5-9 سنوات	10-14 سنة	15-19 سنة	20-29 سنة	30-39 سنة	40-49 سنة	50-59 سنة	60 سنة فما فوق	أعرب		متزوج	أرمل	
زغوان	17214	46.4	7.7	7.8	9.1	10.5	18.4	15.0	13.6	8.0	9.8	12977	45.4	53.0	1.2	0.5
الزربية	10393	43.8	8.7	8.6	10.8	11.1	18.7	14.3	11.7	6.7	9.3	7469	45.0	53.8	1.0	0.2
بئر المشاركة	11026	52.0	9.0	8.4	9.7	10.3	20.0	15.4	11.9	6.8	8.5	8034	48.1	50.4	1.1	0.4
الفحص	21589	43.8	7.8	7.9	9.6	10.9	19.7	14.1	11.6	7.4	11.1	16141	47.5	51.0	1.1	0.4
الناظور	14376	17.6	10.8	11.2	12.4	11.5	17.0	12.6	9.5	5.6	9.4	9435	45.4	52.9	1.6	0.2
صواف	5756	0.0	8.6	10.6	12.0	13.2	16.3	12.0	10.0	6.6	10.8	3963	46.0	52.5	1.3	0.3
المجموع	80354	37.6	8.7	8.8	10.3	11.1	18.6	14.0	11.6	7.0	9.9	58019	46.3	52.1	1.2	0.4
مجموع كامل الجمهورية	4965435	65.3	8.4	8.8	10.3	10.9	18.5	14.1	12.2	7.3	9.6	3603340	46.6	51.8	1.0	0.5

مؤشرات حول الخصائص الديموغرافية للسكان على مستوى المعتمديات - 2004 -  
إنش

اسم المعتمدية	العدد الجملي للسكان	نسبة الوسط البلدي	التوزيع النسبي للسكان حسب الفئة العمرية (%)										توزيع السكان حسب الحالة المدنية (%)		
			4-0 سنوات	5-9 سنوات	10-14 سنة	15-19 سنة	20-29 سنة	30-39 سنة	40-49 سنة	50-59 سنة	60 سنة فما فوق	عدد السكان من الفئة العمرية 15 سنة فما فوق	أعزب	متزوج	أرمل
زغوان	17153	46.9	7.5	7.8	9.4	10.1	18.7	16.4	13.3	7.1	9.8	12918	36.8	53.8	8.1
الزربية	10372	43.0	7.9	7.7	9.8	11.3	19.4	15.5	11.8	7.4	9.3	7743	37.5	53.3	8.0
بئر المشاركة	10482	50.6	8.9	7.8	9.5	10.4	20.3	15.8	11.9	6.7	8.8	7741	39.1	52.3	7.7
الفحص	22089	44.7	7.8	7.2	9.0	10.7	20.3	15.0	11.7	7.9	10.6	16797	40.5	50.4	8.3
الناظور	14174	17.6	9.6	10.6	11.7	11.2	19.8	13.3	9.6	5.9	8.5	9669	40.5	52.4	6.6
صواف	6339	7.4	8.8	8.8	11.3	11.3	21.0	13.9	10.2	6.8	9.4	4601	43.6	48.7	7.4
المجموع	80609	37.4	8.1	8.2	9.9	10.7	19.8	15.1	11.6	7.1	9.6	59469	39.4	52.0	7.8
مجموع كامل الجمهورية	4945437	64.5	7.9	8.3	9.7	10.6	19.1	15.2	12.2	7.6	9.4	3659696	37.9	52.1	8.5

التعداد العام للسكان والسكنى لسنة 2004 - العدد الثالث: خصائص السكان والمساكن والأسر على مستوى المعتمديات  
الجزء الأول : إقليم الشمال الشرقي

مؤشرات حول الخصائص الديموغرافية للسكان على مستوى المعتقدات - 2004 -  
مجموع الجنسين

ولایة زغوان  
جدول 2.16 أ

## جول 2.16

الأمية		الفئة العمرية 10 سنوات فما فوق حسب المستوى التعليمي					نسبة المتدربين بالتعليم العالي 19-24سنة %	نسبة المتدربين 6 - 14 سنة %	اسم المؤسسة
نسبة الأمية %	عدد الأميين 10 سنوات فأكثر	% عالي	% ثانوي وما شابهه	% ابتدائي وما شابهه	لا شيء	مجموع السكان 10 سنوات فأكثر			
23.8	6926	6.7	32.4	36.9	24.0	29065	13.7	95.7	زغوان
32.6	5650	3.7	24.9	38.7	32.8	17355	7.6	93.4	الزربية
26.3	4686	3.6	27.6	42.5	26.4	17843	9.0	94.6	بئر المشركة
27.9	10312	4.0	30.0	37.9	28.1	37001	10.0	94.7	القص
48.0	10806	3.1	18.1	30.7	48.2	22531	6.5	85.7	الناظور
39.5	3937	2.2	18.3	39.9	39.6	9968	5.1	92.2	صواف
31.6	42317	4.2	26.6	37.3	31.8	133763	9.3	92.6	المجموع
23.3	1925771	7.7	32.2	36.6	23.5	8254489	18.2	94.9	مجموع كامل الجمهورية

مؤشرات حول الخصائص التربوية للسكان على مستوى المعتمديات - 2004 -

٧٠

## جول 2.16.ب

الأمية		الفئة العمرية 10 سنوات فما فوق حسب المستوى التعليمي					نسبة المتدربين بالتعليم العالي 19-24 سنة %	نسبة المتدربين 6 - 14 سنة %	اسم المؤسسة
نسبة الأمية %	عدد الأميين 10 سنوات فأكثر	%	% ثانوي وما شابهه	% ابتدائي وما شابهه	لا شيء	مجموع السكان 10 سنوات فأكثر			
16.1	2339	8.0	34.8	41.0	16.3	14542	10.8	95.8	زغوان
22.8	1958	4.4	28.8	43.7	23.1	8596	5.5	93.8	الزربية
17.1	1555	3.8	31.1	47.9	17.2	9102	6.9	95.3	بئر المشركة
18.4	3351	4.5	34.1	42.8	18.6	18208	7.3	94.8	الفص
36.2	4054	3.9	22.4	37.4	36.3	11211	7.9	89.8	التاور
27.1	1259	3.0	23.2	46.7	27.1	4654	5.9	93.7	صواف
21.9	14516	5.0	30.4	42.6	22.1	66313	7.8	93.7	المجموع
15.2	626544	8.7	35.6	40.3	15.5	4112862	16.2	95.3	مجموع كامل الجمهورية

مؤشرات حول الخصائص التربوية للسكان على مستوى المعتمديات - 2004 -  
إناث

الأمية		الفترة العمرية 10 سنوات فما فوق حسب المستوى التعليمي						نسبة التدرّس بالتعليم العالي (19-24 سنة %)		نسبة التدرّس (6 - 14 سنة %)		اسم المنطقة
نسبة الأمية %	عدد الأميين 10 سنوات فأكثر	% عالي	% ثانوي وما شابهه	% إبتدائي وما شابهه	لا شيء	مجموع السكان 10 سنوات فأكثر						
31.6	4587	5.5	29.9	32.8	31.8	14523	16.7	95.6	الزربية	93.0	بئر المشاركة	
42.2	3692	3.0	21.0	33.7	42.3	8759	9.8					
35.8	3131	3.2	23.9	36.9	35.9	8741	11.3					
37.0	6961	3.5	26.1	33.2	37.2	18793	12.6					
59.6	6752	2.3	13.7	24.1	59.9	11320	5.3	81.4	الناظور		الفحص	
50.4	2678	1.6	13.9	34.0	50.6	5314	4.5	90.7				
41.2	27801	3.5	22.9	32.2	41.4	67450	10.9	91.3	المجموع			
31.4	1299227	6.8	28.7	33.0	31.5	4141627	20.3	94.4	مجموع كامل الجمهورية			

التعداد العام للسكان و السكنى لسنة 2004 - العدد الثالث: خصائص السكان والمساكن و الأسر على مستوى المعتمديات  
الجزء الأول : إقليم الشمال الشرقي

مؤشرات حول الخصائص الاقتصادية للسكان على مستوى المعتمديات - 2004 -  
 مجموع الجنسين

البطالة			توزيع المشتغلين 15 سنة فأكثر حسب القطاع الاقتصادي												النشاط الاقتصادي		إسم المقعدية
نسبة البطالة % 18 - 59 سنة	عدد العاطلين 18 - 59 سنة	عدد المشتغلين 18 - 59 سنة	المجموع	قطاع غير مصرح به	خدمات أخرى	الإدارة والتربية والصحة	النقل والمواصلات	التجارة	البناء والإشغال العامة	المناجم والطاقة	صناعات تحويلية	الزراعة والصيد البحري	نسبة النشاط %	عدد النشطين 15 سنة فأكثر			
16.0	1970	10341	10931	101	2852	1090	568	660	1166	166	2966	1362	50.4	13059	زغوان		
16.4	1202	6136	6793	48	965	439	259	300	876	33	1953	1920	53.4	8119	الزريبة		
21.4	1524	5590	5941	67	795	378	225	314	481	25	2343	1313	48.4	7633	بئر المشاركة		
23.0	3485	11671	12703	154	1969	997	648	1134	1379	82	3703	2637	50.4	16598	الفحص		
32.2	2512	5283	5905	94	994	365	189	460	1318	20	867	1598	46.1	8806	الناظور		
17.3	590	2827	3250	39	451	142	78	143	755	4	380	1258	45.8	3919	صواف		
21.2	11283	41848	45523	503	8026	3411	1967	3011	5975	330	12212	10088	49.5	58134	المجموع		
13.9	427406	2654731	2843396	35417	394814	520785	156749	304660	377993	33586	549255	470137	45.6	3310949	مجموع كامل الجمهورية		

مؤشرات حول الخصائص الاقتصادية للسكان على مستوى المعتمديات - 2004 -  
 ذكور

البطالة			توزيع المشتغلين 15 سنة فأكثر حسب القطاع الاقتصادي											النشاط الاقتصادي		إسم المقعدية
نسبة البطالة % 59 - 18 سنة	عدد العاطلين 59 - 18 سنة	عدد المشتغلين 59 - 18 سنة	المجموع	قطاع غير مصرح به	خدمات أخرى	الإدارة والتربية والصحة	النقل والمواصلات	التجارة	البناء والشغل العامة	المناجم والطاقة	صناعات تحويلية	الزراعة والصيد البحري	نسبة النشاط %	عدد النشاطين 15 سنة فأكثر		
16.0	1367	7194	7672	57	1955	795	521	543	1158	155	1301	1187	70.6	9164	زغوان	
16.1	781	4064	4528	23	771	360	251	249	863	30	860	1121	72.2	5395	الزريبة	
19.3	1070	4472	4775	48	576	296	216	260	473	23	1737	1146	74.4	5975	بئر المشاركة	
22.0	2289	8099	8922	101	1553	838	628	1016	1368	80	1026	2312	71.3	11506	الفحص	
26.7	1528	4192	4725	75	732	320	186	422	1304	20	319	1347	68.6	6470	الناظور	
15.5	374	2034	2371	26	379	127	75	129	746	4	108	777	70.5	2793	صواف	
19.8	7409	30055	32993	330	5966	2736	1877	2619	5912	312	5351	7890	71.2	41303	المجموع	
12.7	286586	1963723	2115197	24533	284767	352926	141526	257548	371963	30451	295111	356372	67.5	2431366	مجموع كامل الجمهورية	



مؤشرات حول الخصائص الاقتصادية للسكان على مستوى المعتمديات - 2004 -  
إناث

البطالة			توزيع المشتغلين 15 سنة فأكثر حسب القطاع الاقتصادي											النشاط الاقتصادي		اسم المعتمدية
نسبة البطالة % 18 - 59 سنة	عدد العاطلين 18 - 59 سنة	عدد المشتغلين 18 - 59 سنة	المجموع	قطاع غير مصرح به	خدمات أخرى	الإدارة و التربية و الصحة	النقل و المواصلات	التجارة	البناء و الإسكان العامة	المناجم و الطاقة	صناعات تحويلية	الزراعة الصيد البحري	نسبة النشاط %	عدد الناشطين 15 سنة فأكثر		
16.1	603	3147	3259	44	897	295	47	117	8	11	1665	175	30.2	3895	زغوان	
16.9	421	2072	2265	25	194	79	8	51	13	3	1093	799	35.2	2724	الزريبة	
28.9	454	1118	1166	19	219	82	9	54	8	2	606	167	21.4	1658	بئر المشاركة	
25.1	1196	3572	3781	53	416	159	20	118	11	2	2677	325	30.3	5092	الفحص	
47.4	984	1091	1180	19	262	45	3	38	14	0	548	251	24.2	2336	الناظور	
21.4	216	793	879	13	72	15	3	14	9	0	272	481	24.5	1126	صواف	
24.7	3874	11793	12530	173	2060	675	90	392	63	18	6861	2198	28.3	16831	المجموع	
16.9	140820	691008	728199	10884	112218	165688	15223	471112	6030	3135	254144	113765	24.0	879583	مجموع كامل الجمهورية	

التعداد العام للسكان والسكنى لسنة 2004 - العدد الثالث: خصائص السكان والمساكن والأسر على مستوى المعتمديات  
الجزء الأول : إقليم الشمال الشرقي

مؤشرات حول العاطلين عن العمل من الفئة العمرية 18 - 59 سنة على مستوى المعتمديات- 2004 -

مجموع الجنسين

اسم المتعدية	توزيع العاطلين عن العمل ( من 18 - 59 سنة ) حسب الفئة العمرية							المجموع	توزيع المستوي التطبي					
	18-19 سنة	20-24 سنة	25-29 سنة	30-34 سنة	35-39 سنة	40-44 سنة	45-49 سنة		غير مصرح به	عالي	متشابه	ثاني	اقتصادي	لا شيء
زغوان	177	559	436	273	192	139	106	1970	8	103	636	955	268	
الزربية	121	361	264	170	102	82	56	1202	4	54	327	592	225	
بئر المشرقة	166	453	383	168	149	77	65	1524	2	48	479	805	190	
الفحص	322	946	784	477	350	241	179	3485	9	120	1167	1630	559	
الناظور	268	624	507	329	271	192	161	2512	7	40	282	753	1430	
صواف	84	189	116	70	41	31	30	590	1	7	110	322	150	
المجموع	1138	3132	2490	1487	1105	762	597	11283	31	372	3001	5057	2822	
مجموع كامل الجمهورية	37639	120449	106745	59055	37626	26861	19457	427406	1072	39675	155293	177495	53871	

مؤشرات حول العاطلين عن العمل من الفئة العمرية 18 - 59 سنة على مستوى المعتمديات- 2004 -

ذكور

اسم المتعدية	توزيع العاطلين عن العمل ( من 18 - 59 سنة ) حسب الفئة العمرية							المجموع	توزيع المستوي التطبي					
	18-19 سنة	20-24 سنة	25-29 سنة	30-34 سنة	35-39 سنة	40-44 سنة	45-49 سنة		غير مصرح به	عالي	متشابه	ثاني	اقتصادي	لا شيء
زغوان	131	427	287	172	117	80	42	1367	5	43	466	710	143	
الزربية	88	249	173	102	60	45	18	781	4	28	264	395	90	
بئر المشرقة	121	328	259	108	101	52	40	1070	1	16	363	592	98	
الفحص	226	648	505	302	203	142	83	2289	8	55	915	1099	212	
الناظور	150	342	304	194	179	124	82	1528	1	21	231	564	711	
صواف	49	97	68	47	30	26	16	374	0	4	85	213	72	
المجموع	765	2091	1596	925	690	469	281	7409	19	167	2324	3573	1326	
مجموع كامل الجمهورية	26519	79903	66717	37739	24954	18994	10469	286586	677	18390	107052	127314	33153	

مؤشرات حول العاطلين عن العمل من الفئة العمرية 18 - 59 سنة على مستوى المعتمديات - 2004 - إنش

توزيع العاطلين عن العمل ( من 18 - 59 سنة ) حسب الفئة العمرية								المجموع	توزيع العاطلين عن العمل ( من 59 - سنة ) حسب المستوى التعليمي					إسم المقعدية	
سنة 59- سنة	سنة 54- 50	سنة 49- سنة	سنة 44- 40	سنة 39- 35	سنة 34- 30	سنة 29- 25	سنة 24- 20		سنة 19- 18	غير مصرح به	عالي	ثانوي وماشابهة	ابتدائي		لا شيء
1	16	24	59	75	101	149	132	46	603	3	60	170	245	125	زغوان
2	16	20	37	42	68	91	112	33	421	0	26	63	197	135	الزربية
3	9	15	25	48	60	124	125	45	454	1	32	116	213	92	بئر المشرقة
15	34	53	99	147	175	279	298	96	1196	1	65	252	531	347	الفحص
12	29	45	68	92	135	203	282	118	984	6	19	51	189	719	الناظور
0	0	2	5	11	23	48	92	35	216	1	3	25	109	78	صواف
33	104	159	293	415	562	894	1041	373	3874	12	205	677	1484	1496	المجموع
786	2063	4423	7867	12672	21316	40028	40546	11119	140820	395	21285	48241	50181	20718	مجموع كامل الجمهورية

التعداد العام للسكان و السكنى لسنة 2004 - العدد الثالث: خصائص السكان و المساكن و الأسر على مستوى المعتمديات  
الجزء الأول : إقليم الشمال الشرقي

مؤشرات حول خصائص المساكن على مستوى المعتمديات-2004-  
مجموع الـوسطين البلدي وغير البلدي

نسبة وجود بيت استعمل %	شبكات الكهرباء و الغاز و الماء و التطهير %				توزيع المساكن حسب استقلالها %				توزيع المساكن حسب عدد الغرف %				عدد المساكن المتواضعة	التوزيع النسبي للمساكن حسب النوع %				العدد الجملي للمساكن	اسم المعتمدية	
	نسبة الارتباط بشبكة التطهير	الماء الصالح للشرب	الغاز الطبيعي	الكهرباء	مساكن مستقلة	مساكن ثانوية	مساكن بالساكن	5 غرف أو أكثر	4 غرف	3 غرف	غرفتان	غرفة واحدة		مسكن متواضع	شقة	فيلا أو طابق فيلا	دار عربي برج سكني حوش			
19.2	57.2	85.4	1.4	96.4	7.9	1.8	90.3	8.0	23.4	40.4	22.7	5.5	95	1.2	3.0	46.1	49.7	8328	زغوان	
10.5	51.6	82.0	1.5	94.1	6.4	2.4	91.2	4.2	15.6	34.7	31.7	13.9	77	1.6	0.1	31.1	67.3	4820	الزربية	
10.6	27.4	74.9	1.2	91.9	6.6	0.9	92.5	6.1	20.9	36.8	27.5	8.8	120	2.7	1.2	35.5	60.7	4489	بئر المشرقة	
11.6	43.7	67.3	1.2	94.8	5.0	1.1	93.9	6.9	20.7	36.0	27.9	8.4	105	1.1	0.8	29.1	69.0	9284	الفحص	
6.3	18.4	36.2	1.1	92.4	5.8	0.5	93.6	3.5	12.3	24.3	32.5	27.3	88	1.6	0.3	9.3	88.8	5540	الناظور	
1.3	8.9	31.5	0.4	92.5	4.6	3.5	91.9	4.6	12.5	27.4	38.1	17.4	36	1.4	0.0	6.1	92.5	2498	صواف	
11.5	39.4	67.1	1.2	94.2	6.2	1.5	92.3	6.0	18.7	34.5	28.6	12.2	521	1.5	1.1	29.4	68.0	34959	المجموع	
31.9	53.5	77.7	8.5	95.7	10.4	5.0	84.6	8.9	21.8	37.6	25.6	6.0	20385	0.8	6.9	38.0	54.3	2500830	مجموع كل الجمهورية	

مؤشرات حول خصائص المساكن على مستوى المعتمديات-2004-  
الوسط البلدي

نسبة وجود بيت المستعمل %	شبكات الكهرباء و الغاز و الماء و التطهير %				توزيع المساكن حسب استقلالها %				توزيع المساكن حسب عدد الغرف %				عدد المساكن المتواضعة	التوزيع النسبي للمساكن حسب النوع %				العدد الجملي للمساكن	اسم المقعدية
	نسبة الارتباط بشبكة التطهير	الماء الصالح للشرب	الغاز الطبيعي	الكهرباء	مساكن مستقلة	مساكن ثانوية	مساكن آهلة بالسكان	5 غرف أو أكثر	4 غرف	3 غرف	غرفتان	غرفة واحدة		مسكن متواضع	شقة	فيلا أو طابق فيلا	دار عربي برج سكني حوش		
30.7	92.4	97.3	1.5	97.9	10.1	2.4	87.6	8.6	25.5	44.5	19.1	2.3	22	0.5	5.6	64.5	29.5	4496	زغوان
17.3	91.4	96.3	1.9	96.5	7.1	2.4	90.5	5.1	21.7	42.2	26.1	4.9	18	0.8	0.1	46.7	52.3	2164	الزربية
16.2	45.7	95.4	1.6	97.2	8.8	1.0	90.2	5.6	21.7	41.3	26.7	4.7	21	0.9	2.2	48.5	48.4	2387	بئر المشرقة
21.6	91.5	96.8	1.3	98.0	7.0	1.4	91.6	7.2	24.8	40.3	24.1	3.7	10	0.2	1.7	49.5	48.6	4355	الفحص
21.6	83.3	95.2	1.9	96.6	11.3	1.1	87.6	6.7	29.8	42.5	18.5	2.6	2	0.2	1.1	26.9	71.8	1147	الناظور
22.9	83.5	96.5	1.5	97.5	8.6	1.8	89.6	7.0	24.4	42.2	22.8	3.5	73	0.5	2.7	51.7	45.1	14549	المجموع
43.9	75.6	94.4	11.9	97.8	11.0	5.3	83.7	8.9	23.9	40.2	22.5	3.5	10701	0.6	10.0	47.2	42.3	1725979	مجموع كل الجمهورية

مؤشرات حول خصائص المساكن على مستوى المعتمديات-2004-  
الوسط غير البلدي

نسبة وجود تحت استخدام %	شبكات الكهرباء و الغاز و الماء و التطهير %				توزيع المساكن حسب استقلالها %				توزيع المساكن حسب عدد الغرف %						عدد المساكن المتوافقة	التوزيع النسبي للمساكن حسب النوع %				العدد الجمالي للمساكن	اسم المعتمدية
	نسبة الارتباط بشبكة التطهير	الماء الصالح للشرب	الغاز الطبيعي	الكهرباء	مساكن مستقلة	مساكن ثلاثية	مساكن أهنة بالمساكن	5 غرف أو أكثر	4 غرف	3 غرف	غرفتان	غرفة واحدة	مسكن متواضع	شقة		فيلا أو طابق فيلا	دار عربي برج سكني حوش				
5.8	15.9	71.3	1.4	94.5	5.4	1.2	93.4	7.2	21.0	35.8	26.9	9.2	73	1.9	0.0	24.7	73.3	3832	زغوان		
4.9	19.1	70.4	1.3	92.1	5.8	2.5	91.7	3.4	10.7	28.5	36.3	21.2	59	2.2	0.0	18.3	79.5	2656	الزربية		
4.1	6.2	51.2	0.8	85.8	4.0	0.8	95.2	6.7	20.0	31.6	28.3	13.4	99	4.8	0.0	20.5	74.8	2102	بئر المشاركة		
3.0	1.9	41.4	1.1	92.0	3.2	0.8	96.0	6.6	17.3	32.4	31.3	12.5	95	1.9	0.0	11.1	86.9	4929	الفحص		
2.4	1.3	20.6	0.8	91.3	4.4	0.3	95.3	2.7	7.7	19.6	36.2	33.8	86	2.0	0.1	4.5	93.4	4393	الناظور		
1.3	8.9	31.5	0.4	92.5	4.6	3.5	91.9	4.6	12.5	27.4	38.1	17.4	36	1.4	0.0	6.1	92.5	2498	صواف		
3.5	7.9	46.1	1.0	91.8	4.5	1.3	94.2	5.2	14.8	29.1	32.7	18.3	448	2.2	0.0	13.5	84.2	20410	المجموع		
5.6	4.7	41.0	1.0	91.0	9.0	4.3	86.7	6.4	16.2	30.5	34.0	12.9	9684	1.3	0.1	17.7	80.9	774851	مجموع كل المعتمديات		

التعداد العام للسكان و السكنى لسنة 2004 - العدد الثالث: خصائص السكان و المساكن و الأسر على مستوى المعتمديات  
الجزء الأول : إقليم الشمال الشرقي

## مؤشرات حول خصائص الأسر و ظروف عيشها على مستوى المعتمديات-2004- مجموع الواسطين البلدي وغير البلدي

نسبة امتلاك الأسر لوسائل الاتصال الحديثة (%)			نسبة امتلاك الأسر للجهيزات المنزلية (%)							نسبة الأسر المأهولة لسيارة (%)		نسبة توريد الأسر بـ (%)			الأسر و متوسط حجمها		اسم المعتمدية
حاسوب	هاتف جوال على الأقل	هاتف قار	مكيف هواء	آلة غسيل الثياب	آلة طبخ بالفرن	الثلاجة	الغواشي	جهاز التفتحة	راديو مريحة	الملكسة	غزل القارورة أو الغزل الطبيعي للطنبخ	التيلر الكهربائي	ماء مورد عمومي* أو عن طريق جمعية مائية	ماء سبالة	متوسط حجم الأسرة	عدد الأسر	
5.6	48.3	28.8	2.6	36.5	56.2	85.0	42.6	92.5	76.9	22.1	99.8	98.7	6.3	90.1	4.39	7828	زغوان
2.5	37.6	14.9	1.2	24.3	37.7	75.0	25.1	87.6	66.4	13.6	99.6	97.8	11.2	85.2	4.58	4531	الزربية
2.5	41.2	18.3	1.3	18.8	38.1	73.7	25.8	87.0	67.5	16.1	99.2	95.4	13.0	81.8	4.97	4330	بئر مشارقة
2.3	39.6	17.7	1.6	19.5	39.1	77.2	31.5	89.9	73.6	13.3	99.4	97.3	23.7	72.2	4.79	9117	الفحص
0.6	23.8	6.4	0.3	9.7	19.5	50.3	14.0	72.7	59.8	10.6	95.0	96.5	47.1	40.6	5.40	5288	الناظور
0.2	24.0	3.2	10.4	3.3	15.7	56.5	11.9	80.8	65.9	8.7	99.3	98.0	56.4	43.0	4.96	2438	صواف
2.7	37.9	17.2	2.2	21.3	38.0	72.5	28.3	86.4	69.9	15.0	98.8	97.4	22.6	72.3	4.80	33532	المجموع
7.0	46.3	35.3	5.7	34.5	52.9	81.8	46.6	90.1	77.0	21.0	99.1	98.9	9.8	83.5	4.53	2185839	مجموع كامل الجمهورية

## مؤشرات حول خصائص الأسر و ظروف عيشها على مستوى المعتمديات-2004- الوسط البلدي

نسبة امتلاك الأسر لوسائل الاتصال الحديثة (%)			نسبة امتلاك الأسر للجهيزات المنزلية (%)						نسبة الأسر المأهولة لسيارة (%)		نسبة تزود الأسر بـ (%)				الأسر و متوسط حجمها		اسم المعتمدية
حاسوب	هاتف جوال على الأقل	هاتف قار	مكيف هواء	آلة غسيل الثياب	آلة طبخ بالفرن	الثلاجة	الجواري	جهاز التفتحة	راديو مسجلة	غرفة القارورة أو الغاز الطبيعي للطبخ	التيار الكهربائي	ماء * مورد عمومي أو عن طريق جمعية مائية	ماء سبالة	متوسط حجم الأسرة	عدد الأسر		
9.7	57.6	43.3	4.7	55.9	74.4	91.6	60.9	95.8	79.9	28.9	99.7	99.7	0.2	99.8	4.00	4010	زغوان
5.0	45.9	30.2	1.9	44.9	63.5	88.7	35.1	93.8	72.1	18.5	99.9	99.0	0.1	99.9	4.42	2039	الزربية
3.7	45.9	23.9	1.9	25.9	49.0	81.7	32.6	90.4	67.5	17.9	99.4	99.1	0.2	99.8	4.83	2283	بئر مشارقة
4.4	46.2	34.5	2.9	33.4	57.8	88.0	46.7	93.9	76.4	17.9	99.8	99.7	0.1	99.9	4.68	4128	الفحص
1.9	46.2	21.1	0.9	37.6	63.1	88.8	36.4	94.4	77.3	19.7	99.9	99.6	0.0	99.7	4.81	1046	الناظور
5.7	49.5	33.6	3.0	40.9	62.5	88.2	46.0	93.9	75.4	21.4	99.7	99.5	0.1	99.8	4.47	13506	المجموع
9.9	54.3	47.1	8.1	47.2	67.6	90.6	58.5	94.4	81.7	25.4	99.5	99.8	0.6	98.4	4.32	1488656	مجموع كامل الجمهورية

(\*) هذا المورد وقع اعتباره في تلك المناطق إما كورد لاسمي أو كورد تقوي لهذه السلع للتدريب

مؤشرات حول خصائص الأسر و ظروف عيشها على مستوى المعتمديات-2004-

جول 5.16 ج.

الوسط غير البلدي

نسبة امتلاك الأسر لوسائل الاتصال الحديثة (%)			نسبة امتلاك الأسر للمنتجات المنزلية (%)							نسبة الأسر المملكة لسيارة (%)			نسبة تزود الأسر بـ (%)				الأسر و متوسط حجمها		اسم المعتمدية
حاسوب	هاتف جوال على الأقل	هاتف قار	مكيف هواء	آلة غسل الثياب	آلة طبخ بالفرن	الثلاجة	الغسالة	جهاز التلفزة	راديو مسجلة	نسبة الأسر المملكة لسيارة (%)	غاز القازورة أو الغاز الطبيعي للطبخ	التبريد الكهربائي	ماء * مورد عمومي أو عن طريق جمعية محلية	ماء سبالة	متوسط حجم الأسرة	عدد الأسر			
1.3	38.6	13.6	0.4	16.1	37.1	78.1	23.4	89.0	73.8	15.0	99.9	97.7	12.8	80.0	4.80	3818	زغوان		
0.5	30.8	2.3	0.6	7.4	16.6	63.7	16.9	82.6	61.7	9.6	99.4	96.8	20.4	73.1	4.72	2492	الزربية		
1.1	36.0	12.2	0.6	10.9	25.9	64.8	18.2	83.2	67.6	14.2	99.1	91.3	27.2	61.7	5.12	2047	بئر مشارقة		
0.6	34.0	3.8	0.5	7.9	23.5	68.2	18.9	86.5	71.3	9.4	99.1	95.3	43.2	49.3	4.88	4989	الفحص		
0.2	18.3	2.8	0.1	2.8	8.8	40.8	8.5	67.3	55.5	8.4	93.8	95.8	58.7	26.0	5.55	4242	الناظور		
0.2	24.0	3.2	10.4	3.3	15.7	56.5	11.9	80.8	65.9	8.7	99.3	98.0	56.4	43.0	4.96	2438	صواف		
0.6	30.1	6.0	1.6	8.1	21.4	62.0	16.4	81.4	66.2	10.7	98.2	96.0	37.8	53.7	5.02	20026	المجموع		
0.8	29.4	10.1	0.7	7.4	21.6	63.1	21.5	81.0	67.0	11.6	98.3	96.6	11.7	52.0	4.99	697183	مجموع كامل الجمهورية		

(\*) هذا المورد وقع إعتقده في كلا الحالتين إما كمرور لاسمي أو كمرور لتقوي لعدد السلع للترب

التعداد العام للسكان و السكنى لسنة 2004 - العدد الثالث: خصائص السكان و المساكن و الأسر على مستوى المعتمديات  
الجزء الأول : إقليم الشمال الشرقي

## مؤشرات حول الهجرة الداخلية بين المعتمديات والهجرة الى الخارج بين سنتي 1999 و2004

### مجموع الجسين

اسم المعتمدية	الهجرة الداخلية						الهجرة الخارجية					
	تدفق الهجرة الداخلية	صافي الهجرة	المغتادون	التوزيع النسبي للقائمين حسب أسباب الهجرة الداخلية (%)	سبب آخر	العمل	تدفق الهجرة الخارجية	صافي الهجرة	المغتادون	التوزيع النسبي للمغتادين حسب أسباب الهجرة الخارجية (%)	سبب آخر	العمل
زغوان	2189	-1012	3201	27.8	63.2	3.2	49	141	92	2.2	3.6	66.0
الزربية	940	396	544	23.4	66.8	0.8	-14	35	21	4.0	5.0	82.9
بئر المشاركة	1638	872	766	27.8	64.0	1.0	-27	54	27	1.0	6.3	80.8
الفحص	1523	-594	2117	23.9	66.7	1.1	-204	227	23	3.3	5.1	84.9
الناظور	610	-420	1030	33.6	60.8	0.7	-86	89	3	1.2	3.8	87.4
صواف	280	-27	307	31.1	62.9	1.4	-14	16	2	3.6	1.1	87.5
المجموع	7180	-785	7965	27.0	64.4	1.6	-394	562	168	2.4	4.6	80.0
مجموع كامل الجمهورية	710425	0	710425	19.9	57.3	8.1	-48297	76783	28486	2.8	12.0	71.1

## مؤشرات حول الهجرة الداخلية بين المعتمديات والهجرة الى الخارج بين سنتي 1999 و2004

نكور

اسم المعتمدية	الهجرة الداخلية						الهجرة الخارجية					
	تدفق الهجرة الداخلية	صافي الهجرة	المغتادون	التوزيع النسبي للقائمين حسب أسباب الهجرة الداخلية (%)	سبب آخر	العمل	تدفق الهجرة الخارجية	صافي الهجرة	المغتادون	التوزيع النسبي للمغتادين حسب أسباب الهجرة الخارجية (%)	سبب آخر	العمل
زغوان	1116	-575	1691	43.4	44.5	3.6	106	-56	50	2.4	6.2	78.3
الزربية	491	230	261	33.7	54.1	0.8	28	-18	10	4.3	7.1	89.3
بئر المشاركة	899	543	356	43.8	46.3	1.2	47	-30	17	0.8	7.9	86.7
الفحص	684	-468	1152	38.9	46.9	1.3	189	-178	11	4.2	8.6	95.2
الناظور	304	-277	581	42.8	47.0	1.3	82	-80	2	2.3	6.6	87.7
صواف	150	-16	166	50.7	42.7	1.3	13	-11	2	4.0	1.3	100.0
المجموع	3644	-563	4207	41.6	46.8	1.9	465	-373	92	2.7	7.0	88.9
مجموع كامل الجمهورية	367479	0	367479	28.6	41.1	9.7	64982	-49011	15971	3.1	17.5	79.2

(\*) مصاحبة العائلة أو الزواج



مؤشرات حول الهجرة الداخلية بين المعتمديات والهجرة الى الخارج بين سنتي 1999 و2004

إنش

الهجرة الخارجية	الهجرة الداخلية						اسم المعتمدية								
	التوزيع النسبي للهجرة الخارجية حسب أسباب الهجرة الخارجية (%)			التوزيع النسبي للقادمين حسب أسباب الهجرة الداخلية (%)											
	تدفق الهجرة الخارجية	صافي الهجرة	المقارون	تدفق الهجرة الداخلية	صافي الهجرة	القادمون									
سبب آخر	مصابة العائلة *	الدراسة	العمل	سبب آخر	المسكن	الدراسة	مصابة العائلة *	العمل	صافي الهجرة	المقارون	القادمون				
5.7	45.7	20.0	28.6	7	35	42	2.1	0.9	2.7	82.8	11.6	-437	1510	1073	زغوان
0.0	28.6	14.3	57.1	4	7	11	3.8	2.7	0.7	80.6	12.2	166	283	449	الزربية
0.0	57.1	0.0	42.9	3	7	10	1.2	4.3	0.7	85.4	8.4	329	410	739	بئر المشاركة
0.0	54.1	13.5	32.4	-26	38	12	2.5	2.1	0.8	82.8	11.7	-126	965	839	الفحص
0.0	0.0	16.7	83.3	-6	7	1	0.0	1.0	0.0	74.5	24.5	-143	449	306	الناظور
0.0	66.7	0.0	33.3	-3	3	0	3.1	0.8	1.5	86.2	8.5	-11	141	130	صواف
2.1	46.3	14.7	36.9	-21	97	76	2.1	2.2	1.3	82.5	12.0	-222	3758	3536	المجموع
16.2	36.3	20.3	27.2	570	11945	12515	2.4	6.1	6.3	74.7	10.5	0	342946	342946	مجموع كامل الجمهورية

(\*) مصاحبة العائلة أو الزواج

التعداد العام للسكان والسكنى لسنة 2004 - العدد الثالث: خصائص السكان والمساكن والأسر على مستوى المعتمديات  
الجزء الأول : إقليم الشمال الشرقي

# مؤشرات على مستوى معتمديات ولاية بنزرت



مؤشرات حول الخصائص الديموغرافية للسكان على مستوى المعتمديات - 2004 -  
مجموع الجنيين

توزيع السكان حسب الحالة المدنية(%)				عدد السكان من الفئة العمرية 15 سنة فما فوق		التوزيع النسبي السكان حسب الفئة العمرية (%)										نسبة الوسط البلدي		العدد الجملي للسكان		اسم المعتمدية
مطلق	أرمل	متزوج	أعزب	60 سنة فما فوق	59-50 سنة	49-40 سنة	39-30 سنة	29-20 سنة	19-15 سنة	14-10 سنة	9-5 سنوات	4-0 سنوات	نسبة الوسط البلدي		العدد الجملي للسكان					
1.2	5.8	54.4	38.7	57541	9.2	9.8	14.7	15.6	17.5	9.8	8.7	7.7	7.1	95.0	75234	بنزرت الشمالية				
1.0	4.9	46.9	47.2	19138	7.9	7.7	12.0	14.8	27.0	8.8	7.6	7.1	7.0	100.0	24428	جزرنية				
0.5	4.3	54.6	40.6	33952	9.3	8.1	12.0	15.6	19.9	10.2	8.7	7.9	8.3	40.8	45227	بنزرت الجنوبية				
0.3	4.1	55.6	40.0	30105	9.6	7.8	10.8	13.3	17.7	12.3	11.0	9.3	8.3	11.2	42156	سجنان				
0.3	4.6	50.0	45.1	25785	10.5	7.3	9.7	13.5	20.5	11.7	10.5	8.5	7.8	0.0	35213	جوعين				
0.9	5.8	49.8	43.5	37108	11.1	8.7	12.9	15.7	19.9	9.8	7.8	7.2	7.0	65.9	47562	ماطر				
0.3	5.2	53.8	40.7	20905	11.9	8.9	11.8	13.6	18.1	10.9	9.7	7.9	7.2	0.0	27799	غزالة				
0.9	5.8	52.9	40.4	42436	11.0	9.7	13.7	15.3	18.1	9.6	8.0	7.3	7.3	87.1	54804	منزل بورقيبة				
0.8	4.8	54.9	39.5	14565	9.0	9.1	15.3	14.8	16.3	10.2	9.5	8.6	7.1	89.8	19444	تينجة				
0.4	4.3	52.6	42.8	13715	10.3	7.6	11.4	16.1	20.6	9.2	8.3	8.2	8.4	0.0	18266	أونيك				
0.8	5.6	51.4	42.2	13569	10.0	7.6	11.8	14.6	18.4	11.0	10.1	8.6	8.1	48.6	18525	غار الملح				
0.6	5.1	55.7	38.6	29069	8.4	7.3	13.0	15.8	18.4	10.4	9.7	9.0	8.1	88.6	39691	منزل جميل				
0.5	4.3	55.9	39.4	17224	9.3	6.4	10.5	14.2	17.9	12.0	10.9	9.9	9.1	68.5	24539	العالية				
0.7	6.1	55.3	37.9	37331	9.8	7.4	12.1	14.7	18.0	10.8	9.8	9.1	8.3	83.5	51240	رأس الجبل				
0.7	5.2	53.3	40.8	392443	9.8	8.3	12.5	14.9	18.9	10.4	9.2	8.2	7.7	60.9	524128	المجموع				
1.0	4.8	52.0	42.2	7263036	9.5	7.4	12.2	14.6	18.8	10.7	10.0	8.6	8.2	64.9	9910872	مجموع كامل الجمهورية				

الجزء الأول : إقليم الشمال الشرقي

التعداد العام للسكان والسكنى لسنة 2004 - العدد الثالث: خصائص السكان والمساكن والأسر على مستوى المعتمديات

مؤشرات حول الخصائص الديموغرافية للسكان على مستوى المعتمديات - 2004 -  
ذكور

اسم المعتمدية	العدد الجملي للسكان	نسبة الوسط البلدي	التوزيع النسبي للسكان حسب الفئة العمرية (%)										عدد السكان من الفئة العمرية 15 سنة فما فوق	توزيع السكان حسب الحالة المدنية (%)		
			4-0 سنوات	5-9 سنوات	10-14 سنة	15-19 سنة	20-29 سنة	30-39 سنة	40-49 سنة	50-59 سنة	60 سنة فما فوق	أعرب		متزوج	أرمل	
بنزرت الشمالية	38247	94.8	7.3	7.8	8.8	9.8	17.6	14.7	15.2	10.1	8.5	29090	44.7	53.6	1.1	0.6
	12424	100.0	7.1	7.3	7.7	9.0	27.3	14.5	12.2	7.5	7.5	9686	52.7	45.8	1.0	0.5
	23093	40.3	8.3	8.1	8.6	10.3	19.7	15.3	12.1	8.0	9.6	17321	45.4	53.2	1.1	0.3
سجنان	21184	11.1	8.7	9.7	11.4	12.7	16.6	12.5	10.6	7.6	10.2	14889	44.1	54.5	1.2	0.2
	17787	0.0	7.9	8.4	10.6	11.6	20.9	13.0	9.6	7.0	11.0	13004	49.6	48.6	1.7	0.2
جوعين																
ماطر	23826	65.1	6.9	7.3	8.0	9.9	19.5	15.9	12.9	8.6	11.0	18522	47.9	49.9	1.6	0.6
غزالة	13900	0.0	7.7	8.1	9.9	11.0	17.4	12.8	11.5	9.1	12.5	10321	44.1	53.9	1.9	0.2
منزل بورقيبة	27457	86.9	7.5	7.6	8.1	9.6	18.2	15.0	13.5	9.7	10.8	21099	45.0	53.4	1.3	0.4
تينجة	9827	89.8	7.5	8.4	9.8	10.3	16.4	13.0	16.0	9.8	8.8	7299	43.3	55.5	1.0	0.3
أونيك	9349	0.0	8.0	8.2	8.0	9.6	21.0	15.8	11.6	7.0	10.9	7086	48.0	50.7	1.1	0.2
غار الملح	9284	49.4	8.3	8.8	9.7	11.2	18.4	14.4	12.0	7.5	9.8	6794	48.3	50.1	1.3	0.4
منزل جميل	20349	88.6	8.4	9.2	9.7	10.4	18.5	14.8	14.0	7.5	7.6	14805	44.4	54.5	0.8	0.3
العالية	12422	67.9	8.9	9.8	11.0	12.0	17.6	14.3	11.1	6.0	9.4	8740	44.7	54.0	1.0	0.3
رأس الجبل	25920	83.3	8.8	9.0	9.6	11.0	17.9	14.8	12.4	7.3	9.2	18825	44.6	54.0	1.1	0.4
المجموع	265069	60.8	7.9	8.3	9.3	10.5	18.8	14.5	12.7	8.3	9.7	197481	45.9	52.5	1.2	0.4
مجموع كامل الجمهورية	4965435	65.3	8.4	8.8	10.3	10.9	18.5	14.1	12.2	7.3	9.6	3603340	46.6	51.8	1.0	0.5

الجزء الأول : إقليم الشمال الشرقي

التعداد العام للسكان والسكنى لسنة 2004 - العدد الثالث: خصائص السكان والمساكن والأسر على مستوى المعتمديات

مؤشرات حول الخصائص الديموغرافية للسكان على مستوى المعتمديات - 2004 -  
إناث

اسم المعتمدية	العدد الجملي للسكان	نسبة الوسط البلدي	التوزيع النسبي للسكان حسب الفئة العمرية (%)										عدد السكان من الفئة العمرية 15 سنة فما فوق	توزيع السكان حسب الحالة المدنية (%)		
			4-0 سنوات	5-9 سنوات	10-14 سنة	15-19 سنة	20-29 سنة	30-39 سنة	40-49 سنة	50-59 سنة	60 سنة فما فوق	أعرب		متزوج	أرمل	مطلق
بنزرت الشمالية	36987	95.2	7.0	7.5	8.6	9.7	17.3	16.5	14.1	9.4	9.8	28451	32.5	55.3	10.5	1.7
جرزونة	12004	100.0	6.9	7.0	7.4	8.7	26.8	15.2	11.9	7.9	8.4	9452	41.6	47.9	9.0	1.5
بنزرت الجنوبية	22134	41.3	8.2	7.8	8.8	10.2	20.0	15.9	12.0	8.2	8.9	16631	35.7	56.0	7.5	0.8
سجنان	20972	11.4	7.9	8.9	10.6	11.9	18.8	14.2	11.0	8.0	8.9	15216	36.1	56.6	6.9	0.4
جوسين	17426	0.0	7.7	8.5	10.5	11.8	20.0	14.0	9.9	7.6	10.1	12781	40.6	51.4	7.7	0.3
ماطر	23736	66.7	7.0	7.2	7.5	9.8	20.3	15.4	12.8	8.9	11.2	18586	39.2	49.6	10.1	1.2
غزالة	13899	0.0	6.7	7.6	9.6	10.8	18.8	14.3	12.1	8.7	11.3	10584	37.4	53.7	8.5	0.4
منزل بورقيبة	27347	87.4	7.0	7.1	7.9	9.5	18.1	15.6	13.8	9.7	11.2	21337	35.8	52.4	10.4	1.4
تينجة	9617	89.7	6.6	8.7	9.1	10.2	16.3	16.7	14.7	8.5	9.2	7266	35.7	54.4	8.7	1.3
أوتيك	8917	0.0	8.7	8.3	8.7	8.8	20.1	16.4	11.1	8.2	9.7	6629	37.3	54.6	7.6	0.5
غزل الملح	9241	47.7	7.8	8.3	10.6	10.8	18.4	14.8	11.6	7.6	10.2	6775	36.1	52.6	10.1	1.3
منزل جميل	19342	88.6	7.8	8.8	9.7	10.3	18.2	16.9	12.0	7.2	9.1	14264	32.5	57.0	9.5	0.9
العالية	12117	69.2	9.3	9.9	10.8	12.0	18.2	14.0	9.9	6.7	9.1	8484	33.9	57.8	7.7	0.6
رأس الجبل	25320	83.6	7.9	9.2	9.9	10.5	18.1	14.7	11.8	7.5	10.5	18506	31.1	56.7	11.3	1.0
المجموع	259059	61.1	7.5	8.1	9.1	10.3	19.0	15.4	12.3	8.3	9.9	194962	35.6	54.1	9.2	1.0
مجموع كامل الجمهورية	4945437	64.5	7.9	8.3	9.7	10.6	19.1	15.2	12.2	7.6	9.4	3659696	37.9	52.1	8.5	1.5

التعداد العام للسكان والسكنى لسنة 2004 - العدد الثالث: خصائص السكان والمساكن والأسر على مستوى المعتمديات

الجزء الأول : إقليم الشمال الشرقي

## مؤشرات حول الخصائص التربوية للسكان على مستوى المعتمديات - 2004 - مجموع الجنسين

الأمية	نسبة الأمية %	عدد الأميين 10 سنوات فأكثر	الفئة العمرية 10 سنوات فما فوق حسب المستوى التعليمي					نسبة المتدربين بالتعليم العالي 19-24 سنة %	نسبة المتدربين 6 - 14 سنة %	اسم المندوبية
			% عالي	% ثانوي وما شابهه	% ابتدائي وما شابهه	لا شيء	مجموع السكان 10 سنوات فأكثر			
بنزرت الشمالية	13.4	8589	13.9	42.7	29.9	13.6	64100	30.7	97.9	
جرزونة	11.8	2469	15.8	38.9	33.5	11.9	20983	51.5	97.8	
بنزرت الجنوبية	28.2	10693	3.3	27.9	40.3	28.4	37888	9.3	95.0	
سجنان	44.2	15358	2.6	20.0	32.8	44.6	34735	6.9	90.6	
جوعين	39.4	11633	2.5	20.1	37.6	39.8	29492	7.8	93.2	
ماطر	24.4	9957	4.9	33.9	36.6	24.6	40801	11.5	96.1	
غزالة	45.4	10725	1.4	18.5	34.4	45.7	23610	4.7	92.4	
منزل بورقيبة	19.4	9072	6.3	35.3	38.9	19.6	46800	14.2	97.0	
تينجة	16.1	2638	5.6	39.1	39.2	16.2	16407	17.2	97.8	
أوتيك	28.3	4312	2.2	22.5	46.8	28.5	15235	6.7	93.8	
غار الملح	19.1	2958	4.0	28.2	48.6	19.2	15448	10.9	95.9	
منزل جميل	15.1	4979	7.2	37.0	40.5	15.3	32917	19.4	97.7	
العالية	21.5	4270	4.7	31.8	41.9	21.6	19892	13.0	96.9	
راس الجبل	16.0	6761	6.6	33.7	43.6	16.1	42335	15.8	96.5	
المجموع	23.7	104414	6.4	31.9	37.8	23.9	440643	17.0	95.7	
مجموع كامل الجمهورية	23.3	1925771	7.7	32.2	36.6	23.5	8254489	18.2	94.9	

التعداد العام للسكان والسكنى لسنة 2004 - العدد الثالث: خصائص السكان والأسر على مستوى المعتمديات  
الجزء الأول : إقليم الشمال الشرقي

## مؤشرات حول الخصائص التربوية للسكان على مستوى المعتمديات - 2004 -

ذ ك ر

جدول 2.17 ب

الأمية	نسبة الأمية %	عدد الأميين 10 سنوات فأكثر	الفترة العمرية 10 سنوات فما فوق حسب المستوى التعليمي					نسبة المتدربين بالتعليم العالي 19-24 سنة %	نسبة المتدربين 14 - 6 سنة %	اسم المندوبية
			% عالي	% ثانوي وما شابهه	% ابتدائي وما شابهه	لا شيء	مجموع السكان 10 سنوات فأكثر			
بنزرت الشمالية	7.9	2568	15.2	45.4	31.4	8.0	32466	26.9	97.8	
جزرنية	6.8	723	16.6	41.7	34.9	6.8	10647	50.1	97.9	
بنزرت الجنوبية	20.7	3992	3.2	31.2	44.7	20.9	19303	6.5	95.2	
سجنان	33.4	5784	2.9	24.7	38.6	33.9	17297	5.8	92.7	
جوعين	28.7	4272	3.0	23.2	44.9	29.0	14887	7.0	93.6	
ماطر	16.8	3436	5.3	35.8	41.8	17.1	20431	10.0	95.5	
غزالة	35.5	4150	1.5	20.8	41.8	35.9	11699	2.5	93.1	
منزل بورقيبة	13.3	3095	6.3	37.5	42.7	13.5	23308	10.4	96.9	
تينجة	11.1	914	5.7	41.1	42.1	11.2	8263	14.3	97.1	
أوتيك	19.2	1501	2.0	26.6	52.1	19.4	7832	4.4	94.7	
غار الملح	13.0	999	3.9	30.6	52.5	13.0	7695	6.1	96.1	
منزل جميل	9.8	1645	7.8	40.1	42.1	9.9	16782	17.0	97.8	
العالية	15.8	1594	4.5	33.1	46.4	16.0	10102	8.8	96.7	
رأس الجبل	10.6	2261	6.7	35.9	46.6	10.7	21324	10.9	96.2	
المجموع	16.6	36934	6.8	34.7	41.7	16.8	222036	14.3	95.9	
مجموع كامل الجمهورية	15.2	626544	8.7	35.6	40.3	15.5	4112862	16.2	95.3	

التعداد العام للسكان والسكنى لسنة 2004 - العدد الثالث: خصائص السكان والمساكن والأسر على مستوى المعتمديات  
الجزء الأول : إقليم الشمال الشرقي



## مؤشرات حول الخصائص التربوية للسكان على مستوى المعتمديات - 2004- إناث

الأمية	نسبة الأمية %	عدد الأميين 10 سنوات فأكثر	الفترة العمرية 10 سنوات فما فوق حسب المستوى التعليمي					نسبة التمدرس بالتعليم العالي 19-24 سنة %	نسبة التمدرس 14 - 6 سنة %	نسبة المعتمدية إسم المعتمدية
			% عالي	% ثانوي وما شابهه	% إبتدائي وما شابهه	لا شيء	مجموع السكان 10 سنوات فأكثر			
بنزرت الشمالية	19.0	6021	12.5	39.9	28.3	19.3	31634	34.9	98.1	
جرزونة	16.9	1746	14.9	36.0	32.1	17.0	10336	52.9	97.7	
بنزرت الجنوبية	36.1	6701	3.4	24.6	35.8	36.2	18585	12.3	94.8	
سجنان	54.9	9574	2.2	15.4	27.2	55.2	17438	8.0	88.3	
جوعين	50.4	7361	2.1	17.0	30.1	50.8	14605	8.7	92.8	
ماطر	32.0	6521	4.5	32.0	31.4	32.1	20370	13.0	96.7	
غزالة	55.2	6575	1.2	16.3	27.1	55.4	11911	6.7	91.6	
منزل بورقيبة	25.4	5977	6.2	33.1	35.1	25.6	23492	18.1	97.1	
تينجة	21.2	1724	5.5	37.0	36.2	21.3	8144	20.5	98.5	
أوتيك	38.0	2811	2.3	18.3	41.3	38.1	7403	9.0	92.8	
غار الملح	25.3	1959	4.0	25.9	44.8	25.4	7753	15.7	95.7	
منزل جميل	20.7	3334	6.6	33.7	38.8	20.9	16135	22.0	97.5	
العالية	27.3	2676	4.9	30.4	37.3	27.4	9790	17.2	97.0	
رأس الجبل	21.4	4500	6.5	31.3	40.6	21.6	21011	20.7	96.8	
المجموع	30.9	67480	6.0	29.1	33.8	31.1	218607	19.8	95.5	
مجموع كامل الجمهورية	31.4	1299227	6.8	28.7	33.0	31.5	4141627	20.3	94.4	

التعداد العام للسكان والسكنى لسنة 2004 - العدد الثالث: خصائص السكان والأسر على مستوى المعتمديات  
الجزء الأول : إقليم الشمال الشرقي

مؤشرات حول الخصائص الاقتصادية للسكان على مستوى المعتمديات - 2004 -  
مجموع الجنسين

البطالة			توزيع المشتغلين 15 سنة فأكثر حسب القطاع الاقتصادي											النشاط الاقتصادي		اسم المعتمدية
نسبة البطالة % سنة 18 - 59	عدد العاطلين سنة 18 - 59	عدد المشتغلين سنة 18 - 59	المجموع	قطاع غير مصرح به	خدمات أخرى	الإدارة والتربية والصحة	النقل والمواصلات	التجارة	البناء والإسكان العامة	المناجم والطاقة	صناعات تحويلية	الزراعة والصيد البحري	نسبة النشاط %	عدد النشطين 15 سنة فأكثر		
10.3	2531	22098	22764	203	6848	3245	1759	2520	2062	480	5063	584	44.2	25438	بنزرت الشمالية	
15.4	1190	6522	6736	119	1546	691	367	771	582	182	2266	212	41.9	8014	جرزونة	
17.3	2575	12320	13063	166	2415	1152	647	762	2653	133	3641	1494	46.9	15911	بنزرت الجنوبية	
26.0	2732	7763	8364	89	1940	451	359	678	2535	60	535	1717	38.2	11489	سجنان	
20.1	1996	7915	8545	148	876	918	167	368	2103	29	712	3224	41.8	10784	جومين	
20.1	3618	14362	15170	160	2994	1333	622	1407	1105	117	4725	2707	51.5	19113	ماطر	
24.2	1977	6207	7039	100	730	269	178	303	1146	15	759	3539	44.3	9252	غزالة	
22.6	4187	14314	14918	202	2959	1337	586	1417	1336	100	6238	743	45.6	19369	منزل بورقيبة	
22.6	1484	5070	5229	88	1348	437	214	361	449	46	2074	212	46.6	6789	تفنجة	
13.1	780	5171	5649	66	499	275	189	369	281	22	1428	2520	47.6	6525	أوتيك	
8.1	467	5283	5808	37	527	287	313	435	264	20	1258	2667	46.9	6359	غفار الملح	
10.7	1476	12267	12846	135	2702	911	499	808	1520	180	4874	1217	49.7	14460	منزل جميل	
11.3	837	6571	7223	26	851	436	558	628	659	41	1965	2059	47.5	8180	العالية	
7.3	1198	15205	16348	129	2438	1432	552	1228	2344	69	5044	3112	47.5	17727	رأس الجبل	
16.1	27048	141068	149702	1668	28673	13174	7010	12055	19039	1494	40582	26007	45.7	179410	المجموع	
13.9	427406	2654731	2843396	35417	394814	520785	156749	304660	377993	33586	549255	470137	45.6	3310949	مجموع كامل الجمهورية	

التعداد العام للسكان والسكنى لسنة 2004 - العدد الثالث: خصائص السكان والمساكن والأسر على مستوى المعتمديات

الجزء الأول : إقليم الشمال الشرقي

مؤشرات حول الخصائص الاقتصادية للسكان على مستوى المعتمديات - 2004 -  
ذ ك و ر

البيانات			توزيع المشتغلين 15 سنة فأكثر حسب القطاع الاقتصادي												النشاط الاقتصادي		اسم المعتمدية
نسبة البطالة % 18 - 59 سنة	عدد العاطلين 18 - 59 سنة	عدد المشتغلين 18 - 59 سنة	المجموع	قطاع غير مصرح به	خدمات أخرى	الإدارة والتربية والصحة	النقل والمواصلات	التجارة	البناء والإسكان العامة	المناجم والطاقة	صناعات تحويلية	الفلاحة والصيد البحري	نسبة النشاط %	عدد الناشطين 15 سنة فأكثر			
9.4	1662	16099	16643	142	4278	2423	1594	2103	2027	444	3062	570	63.3	18406	بنزرت الشمالية		
14.6	785	4603	4755	88	1129	508	344	612	575	172	1122	205	57.8	5603	جرزونة		
16.2	1841	9557	10109	123	2001	915	614	638	2617	127	1625	1449	70.0	12128	بنزرت الجنوبية		
23.4	2117	6923	7450	74	1603	352	352	646	2503	60	324	1536	66.2	9857	سجنان		
19.1	1528	6477	6962	101	705	329	164	338	2062	27	350	2886	66.6	8655	جومين		
20.8	2550	9719	10386	101	2266	1015	590	1250	1091	116	1621	2336	71.1	13167	ماطر		
23.4	1500	4924	5666	71	623	196	170	274	1103	15	220	2994	71.1	7337	غزالة		
22.7	2902	9861	10296	121	1932	978	544	1212	1302	96	3400	711	63.4	13374	منزل بورقيبة		
21.8	987	3545	3667	56	949	313	197	285	443	41	1176	207	64.5	4708	تفينة		
12.2	587	4236	4645	47	430	237	182	335	277	21	721	2395	74.8	5302	أوتيك		
6.6	299	4257	4688	29	409	236	302	390	260	20	418	2624	74.3	5051	غار الملح		
10.7	1045	8712	9128	94	2087	697	459	633	1487	174	2348	1149	69.4	10269	منزل جميل		
10.8	617	5084	5608	18	617	340	540	572	651	40	822	2008	72.2	6313	العالية		
6.9	847	11375	12254	93	1725	1145	520	1093	2314	62	2225	3077	70.3	13242	رأس الجبل		
15.5	19267	105372	112257	1158	20754	9684	6572	10381	18712	1415	19434	24147	67.6	133412	المجموع		
12.7	286586	1963723	2115197	24533	284767	352926	141526	257548	371963	30451	295111	356372	67.5	2431366	مجموع كامل الجمهورية		

مؤشرات حول الخصائص الاقتصادية للسكان على مستوى المعتمديات - 2004 -  
إناث

البطالة			توزيع المشتغلين 15 سنة فأكثر حسب القطاع الاقتصادي											النشاط الاقتصادي		إسم المعتمدية
نسبة البطالة % سنة 18 - 59	عدد العاطلين سنة 18 - 59	عدد المشتغلين سنة 18 - 59	المجموع	قطاع غير مصرح به	خدمات أخرى	الإدارة والتربية والصحة	النقل والمواصلات	التجارة	البناء والإسكان العامة	المناجم والطاقة	صناعات تحويلية	الزراعة والصيد البحري	نسبة النشاط %	عدد الناشطين 15 سنة فأكثر		
12.7	869	5999	6121	61	2570	822	165	417	35	36	2001	14	24.7	7032	بنزرت الشمالية	
17.4	405	1919	1981	31	417	183	23	159	7	10	1144	7	25.5	2411	جرزونة	
21.0	734	2763	2954	43	414	237	33	124	36	6	2016	45	22.7	3783	بنزرت الجنوبية	
42.3	615	840	914	15	337	99	7	32	32	0	211	181	10.7	1632	سجنان	
24.6	468	1438	1583	47	171	589	3	30	41	2	362	338	16.7	2129	جومين	
18.7	1068	4643	4784	59	728	318	32	157	14	1	3104	371	32.0	5946	ماطر	
27.1	477	1283	1373	29	107	73	8	29	43	0	539	545	18.1	1915	غزالة	
22.4	1285	4453	4622	81	1027	359	42	205	34	4	2838	32	28.1	5995	منزل بورقيبة	
24.6	497	1525	1562	32	399	124	17	76	6	5	898	5	28.6	2081	تفنجة	
17.1	193	935	1004	19	69	38	7	34	4	1	707	125	18.5	1223	أوتيك	
14.1	168	1026	1120	8	118	51	11	45	4	0	840	43	19.3	1308	غفار الملح	
10.8	431	3555	3718	41	615	214	40	175	33	6	2526	68	29.4	4191	منزل جميل	
12.9	220	1487	1615	8	234	96	18	56	8	1	1143	51	22.0	1867	العالية	
8.4	351	3830	4094	36	713	287	32	135	30	7	2819	35	24.2	4485	رأس الجبل	
17.9	7781	35696	37445	510	7919	3490	438	1674	327	79	21148	1860	23.6	45998	المجموع	
16.9	140820	691008	728199	10884	112218	165688	15223	47112	6030	3135	254144	113765	24.0	879583	مجموع كامل الجمهورية	

التعداد العام للسكان والسكنى لسنة 2004 - العدد الثالث: خصائص السكان والمساكن والأسر على مستوى المعتمديات

الجزء الأول : إقليم الشمال الشرقي

مجموع الجنسين

مؤشرات حول العاطلين عن العمل من الفئة العمرية 18 - 59 سنة على مستوى المعتمديات- 2004 -

توزيع العاطلين عن العمل ( من 18 - 59 سنة ) حسب الفئة العمرية										المجموع	توزيع العاطلين عن العمل ( من 18 - 59 سنة ) حسب المستوى التعليمي					اسم المنطقة
50-59 سنة	40-49 سنة	30-39 سنة	20-29 سنة	18-19 سنة	غير مصرح به	عالي	متوسط	ثانوي وماشابه	ابتدائي		لا شيء					
31	60	77	150	196	366	735	741	175	2531	10	411	1091	876	143	بنزرت الشمالية	
13	28	31	77	125	165	289	372	90	1190	5	96	518	526	45	جرزونة	
45	79	133	161	201	358	589	746	263	2575	3	108	740	1257	467	بنزرت الجنوبية	
131	186	206	223	289	336	453	624	284	2732	11	67	472	1098	1084	سحنان	
64	130	171	155	187	231	383	472	203	1996	6	65	371	930	624	جومين	
60	93	152	182	307	505	900	1065	354	3618	6	193	1316	1743	360	ماطر	
45	86	128	143	193	248	380	506	248	1977	4	28	439	908	598	غزالة	
56	82	135	258	392	637	1085	1231	311	4187	11	311	1590	2037	238	منزل بورقيبة	
23	32	64	102	153	207	368	428	107	1484	2	88	573	724	97	تينجة	
10	23	37	52	76	104	160	245	73	780	0	30	229	429	92	أوتيك	
6	16	25	33	29	57	129	121	51	467	1	73	171	197	25	غار الملح	
19	29	59	89	128	193	380	425	154	1476	5	148	568	647	108	منزل جميل	
15	23	37	38	50	109	197	265	103	837	1	110	297	358	71	العالية	
23	31	50	81	82	141	342	332	116	1198	9	283	406	434	66	رأس الجبل	
541	898	1305	1744	2408	3657	6390	7573	2532	27048	74	2011	8781	12164	4018	المجموع	
7042	12532	19457	26861	37626	59055	106745	120449	37639	427406	1072	39675	155293	177495	53871	مجموع كامل الجمهورية	

الجزء الأول : إقليم الشمال الشرقي

التعداد العام للسكان والسكنى لسنة 2004 - العدد الثالث: خصائص السكان والمساكن والأسر على مستوى المعتمديات

مؤشرات حول العاطلين عن العمل من الفئة العمرية 18 - 59 سنة على مستوى المعتمديات- 2004 -  
ذكور

توزيع العاطلين عن العمل ( من 18 - 59 سنة ) حسب الفئة العمرية										المجموع	توزيع العاطلين عن العمل ( من 18 - 59 سنة ) حسب المستوى التعليمي					توزيع العاطلين عن العمل ( من 18 - 59 سنة ) حسب المنطقة			اسم المقعدية
59- سنة	54- سنة	49- سنة	44- سنة	39- سنة	34- سنة	29- سنة	24- سنة	19- سنة	غير مصرح به		عالي	متوسطة	ابتدائي	لا شيء					
26	55	54	103	121	220	441	510	132	1662	6	169	731	661	95	بنزرت الشمالية				
12	20	23	42	75	93	184	275	61	785	4	51	366	346	18	جرزونة				
38	73	110	125	152	223	399	532	189	1841	3	52	523	946	317	بنزرت الجنوبية				
129	183	196	196	249	267	307	392	198	2117	8	41	361	813	894	سحنان				
63	120	161	141	169	179	257	305	133	1528	5	39	285	722	477	جومين				
52	74	113	126	202	335	616	797	235	2550	3	87	1002	1250	208	ماطر				
45	77	114	120	152	194	277	352	169	1500	3	18	354	684	441	غزالة				
55	67	98	178	273	429	733	847	222	2902	6	144	1098	1482	172	منزل بورقية				
17	22	45	63	87	125	231	317	80	987	2	30	390	505	60	تينجة				
10	23	35	43	57	74	124	170	51	587	0	10	179	341	57	أوتيك				
5	14	18	21	18	31	80	82	30	299	1	28	127	125	18	غار الملح				
16	29	44	58	78	122	263	315	120	1045	4	61	421	498	61	منزل جميل				
15	22	33	30	33	81	120	204	79	617	1	42	235	289	50	العالية				
21	30	45	65	67	85	199	239	96	847	6	99	328	363	51	رأس الجبل				
504	809	1089	1311	1733	2458	4231	5337	1795	19267	52	871	6400	9025	2919	المجموع				
6256	10469	15034	18994	24954	37739	66717	79903	26519	286586	677	18390	107052	127314	33153	مجموع كامل الجمهورية				

التعداد العام للسكان والسكنى لسنة 2004 - العدد الثالث: خصائص السكان والأسر على مستوى المعتمديات  
الجزء الأول : إقليم الشمال الشرقي

مؤشرات حول العاطلين عن العمل من الفئة العمرية 18 - 59 سنة على مستوى المعتمديات- 2004 - إنش

اسم المقعدية	توزيع العاطلين عن العمل (من 18 - 59 سنة ) حسب الفئة العمرية		المجموع	توزيع العاطلين عن العمل (من 18 - 59 سنة ) حسب المستوى التعليمي											
	19-18 سنة	20-24 سنة		25-29 سنة	30-34 سنة	35-39 سنة	40-44 سنة	45-49 سنة	50-54 سنة	55-59 سنة					
بنزرت الشمالية	48	215	360	242	4	869	43	231	294	146	75	47	23	5	5
جرزونة	27	180	152	45	1	405	29	97	105	72	50	35	8	8	1
بنزرت الجنوبية	150	311	217	56	0	734	74	214	190	135	49	36	23	6	7
سجنان	190	285	111	26	3	615	86	232	146	69	40	27	10	3	2
جوعين	147	208	86	26	1	468	70	167	126	52	18	14	10	10	1
ماطر	152	493	314	106	3	1068	119	268	284	170	105	56	39	19	8
غزالة	157	224	85	10	1	477	79	154	103	54	41	23	14	9	0
منزل بورقيبة	66	555	492	167	5	1285	89	384	352	208	119	80	37	15	1
تينجة	37	219	183	58	0	497	27	111	137	82	66	39	19	10	6
أوتيك	35	88	50	20	0	193	22	75	36	30	19	9	2	0	0
غار الملح	7	72	44	45	0	168	21	39	49	26	11	12	7	2	1
منزل جميل	47	149	147	87	1	431	34	110	117	71	50	31	15	0	3
العالية	21	69	62	68	0	220	24	61	77	28	17	8	4	1	0
رأس الجبل	15	71	78	184	3	351	20	93	143	56	15	16	5	1	2
المجموع	1099	3139	2381	1140	22	7781	737	2236	2159	1199	675	433	216	89	37
مجموع كامل الجمهورية	20718	50181	48241	21285	395	140820	11119	40546	40028	21316	12672	7867	4423	2063	786

التعداد العام للسكان والسكنى لسنة 2004 - العدد الثالث: خصائص السكان والأسر على مستوى المعتمديات  
الجزء الأول : إقليم الشمال الشرقي





الوسط البلدي

## الجزء الأول : إقليم الشمال الشرقي

مؤشرات حول خصائص المساكن على مستوى المعتمديات -2004-  
الوسط غير البلدي

نسبة وجود بنيت استحمام %	شبكات الكهرباء و الغاز و الماء و التطهير %				توزيع المساكن حسب استقلالها %				توزيع المساكن حسب عدد الغرف %				عدد المساكن المتواضعة	التوزيع النسبي للمساكن حسب النوع %				العدد الجمالي للمساكن	اسم المعتمدية	
	نسبة الارتباط بشبكة التطهير	الماء الصالح للشرب	الغاز الطبيعي	الكهرباء	مساكن مستقلة	مساكن ثنائية	مساكن أهلة بالساكن	5غرف أو أكثر	4 غرف	3 غرف	غرفتان	غرفة واحدة		مسكن	شقة	فيلا أو طبق فيلا	دار عربي بورج سنثوي حوش			
5.3	2.0	69.8	0.8	94.9	1.8	1.8	96.4	5.0	18.6	43.8	28.0	4.6	4	0.5	0.0	45.6	53.9	789	بنزرت الشمالية	
5.7	4.5	57.6	1.1	93.2	7.5	2.0	90.5	5.5	18.7	38.8	27.9	9.0	62	1.1	0.1	45.2	53.6	5782	بنزرت الجنوبية	
0.9	0.6	10.6	0.6	95.7	2.1	0.5	97.5	2.7	9.5	25.8	40.0	22.0	128	1.6	0.0	15.4	83.0	8036	سجنان	
0.5	0.4	10.4	0.4	91.0	1.5	0.6	97.9	1.4	6.9	18.9	41.2	31.6	268	4.0	0.1	1.4	94.5	6789	جومين	
2.1	9.7	23.3	1.3	81.5	4.2	0.6	95.3	3.8	11.7	30.0	40.7	13.9	94	2.8	0.0	30.6	66.6	3318	ماطر	
3.8	2.7	25.5	2.8	93.3	3.6	0.7	95.7	2.8	7.9	22.1	50.3	16.8	431	6.9	0.0	75.3	17.8	6261	غزالة	
4.3	4.3	53.5	0.5	95.9	5.7	1.1	93.2	3.3	16.3	38.0	33.1	9.3	16	1.0	0.0	40.3	58.7	1684	منزل بورقيبة	
0.7	0.0	50.9	0.5	86.5	3.9	2.9	93.2	2.7	9.6	30.0	37.8	19.9	3	0.7	0.0	8.7	90.7	441	تينجة	
9.3	2.4	62.2	2.0	90.7	4.6	0.7	94.7	8.6	22.6	39.4	24.1	5.3	96	2.6	0.0	43.8	53.6	3722	أوتيك	
11.3	6.1	69.2	0.6	95.0	6.0	9.1	84.9	5.7	18.6	38.5	31.2	5.9	29	1.4	0.1	56.1	42.4	2114	غار الملح	
11.0	49.2	78.5	0.5	96.6	6.9	1.3	91.8	2.5	13.4	49.6	31.5	3.0	4	0.4	0.0	48.6	51.0	1076	منزل جميل	
11.9	3.8	80.5	0.9	93.1	7.9	8.3	83.8	6.7	21.2	42.1	26.5	3.5	20	1.1	0.0	67.1	31.8	1859	العالية	
30.0	11.7	84.2	0.7	96.3	9.1	19.0	71.8	7.8	22.2	42.4	25.1	2.5	13	0.5	1.6	61.3	36.6	2703	رأس الجبل	
5.8	4.5	38.7	1.1	92.7	4.4	2.7	92.9	4.1	13.5	31.0	36.2	15.1	1168	2.6	0.1	38.1	59.2	44574	المجموع	
5.6	4.7	41.0	1.0	91.0	9.0	4.3	86.7	6.4	16.2	30.5	34.0	12.9	9684	1.3	0.1	17.7	80.9	774851	مجموع كل الجمهورية	

التعداد العام للسكان و السكنى لسنة 2004 - العدد الثالث: خصائص السكان و المساكن و الأسر على مستوى المعتمديات

الجزء الأول : إقليم الشمال الشرقي

## مؤشرات حول خصائص الأسر و ظروف عيشها على مستوى المعتمديات -2004- مجموع الواسطين البلدي وغير البلدي

نسبة امتلاك الأسر لوسائل الاتصال الحديثة (%)	هاتف جوال على الأقل	هاتف قار	نسبة امتلاك الأسر للمجهيزات المنزلية (%)					نسبة الأسر المأهولة لسيارة (%)		نسبة تزود الأسر بـ (%)					الأسر و متوسط حجمها		اسم المقعدية
			مكيف هواء	آلة غسيل الثياب	آلة طبخ بالفرن	الثلاجة	الواي فاي	جهاز التلفزة	راديو مسجلة	غاز القارورة أو الغاز الطبيعي للتبخير	التبريد الكهربائي	ماء* مورد صحي أو عن طريق جمعية مائية	ماء سبالة	متوسط حجم الأسرة	عدد الأسر		
13.5	54.3	51.0	6.6	52.7	72.4	93.2	71.4	95.4	85.8	27.9	99.6	99.9	1.1	98.7	3.91	19240	بنزرت الشمالية
4.9	48.5	32.2	1.8	29.9	53.6	81.7	53.8	84.1	74.1	10.2	97.0	100.0	0.0	99.9	3.72	6563	جرزونة
2.3	36.5	18.5	4.0	20.1	40.1	81.4	40.4	88.0	68.3	10.7	99.0	98.5	9.7	81.2	4.60	9837	بنزرت الجنوبية
0.6	23.0	5.4	0.4	2.9	11.3	59.7	14.8	77.4	61.5	5.5	97.4	98.6	31.0	25.7	4.71	8954	سجنان
0.3	18.2	1.0	0.1	1.4	5.1	41.6	10.3	68.9	53.9	3.5	98.5	93.4	46.5	18.8	5.21	6755	جومين
3.0	39.5	26.7	2.5	29.0	47.8	79.8	41.7	90.6	70.0	11.9	99.5	95.9	12.5	79.5	4.46	10655	ماطر
0.2	15.5	6.2	0.2	4.0	10.3	56.3	14.8	74.0	62.8	4.2	98.4	96.8	50.5	39.7	4.51	6167	غزالة
4.5	37.5	40.7	3.7	39.2	60.8	91.9	54.3	95.3	84.3	17.4	99.4	99.6	1.7	94.7	4.22	12998	منزل بورقية
6.3	41.9	45.2	2.9	43.2	58.7	91.3	60.4	95.1	85.0	21.1	99.2	99.0	3.3	95.7	4.40	4420	تينجة
1.5	42.3	8.5	5.2	16.5	27.2	73.7	29.0	89.3	64.3	14.9	99.5	94.7	9.8	75.2	4.89	3738	أوتيك
2.3	36.8	23.8	1.3	35.0	34.3	78.7	31.2	91.4	62.6	12.0	99.5	98.9	2.6	91.3	4.61	4015	غز الملح
6.3	44.2	39.7	3.9	37.1	60.3	92.6	63.2	96.0	83.7	14.5	99.7	99.8	0.3	97.5	4.32	9186	منزل جميل
4.3	40.9	26.4	1.6	27.7	37.0	83.2	38.8	91.8	58.8	11.7	99.5	99.2	0.4	97.1	4.75	5171	العالية
5.0	39.3	34.1	2.1	36.3	42.9	84.8	43.8	93.5	71.2	15.3	99.5	99.8	0.6	97.6	4.17	12277	راس الجبل
5.0	38.7	29.4	3.0	30.1	45.1	80.5	44.8	89.1	73.0	14.5	99.1	98.5	10.4	80.8	4.37	119976	المجموع
7.0	46.3	35.3	5.7	34.5	52.9	81.8	46.6	90.1	77.0	21.0	99.1	98.9	9.8	83.5	4.53	2185839	مجموع كامل الجمهورية

(م) هذا المورد وقع معطو في مكان الحقيقة بما كورد لاسمي أو كورد تقوي للده المصالح للقراب

مؤشرات حول خصائص الأسر و ظروف عيشها على مستوى المعتمديات -2004-  
الوسط البلدي

نسبة امتلاك الأسر لوسائل الاتصال الحديثة (%)			نسبة امتلاك الأسر للتجهيزات المنزلية (%)							نسبة الأسر المأهولة لسيارة (%)		نسبة تزود الأسر بـ (%)					الأسر و متوسط حجمها		اسم المعتمدية	
حاسوب	هاتف جوال على الأقل	هاتف قر	مكيف هواء	آلة غسيل	آلة طبخ	الثلاجة	الغسالة	جهاز التبريد	راديو	مسجلة	غاز القارورة أو الغاز الطبيعي للطبخ	التبريد الكهربائي	ماء مورد عامي* أو عن طريق جمعية مائية	ماء سبالة	متوسط حجم الأسرة	عدد الأسر				
بنزرت الشمالية			14.1	55.5	53.0	6.9	54.5	74.3	93.9	73.0	95.9	87.1	28.8	99.7	99.9	0.1	99.8	3.88	18424	
جرزونة			4.9	48.5	32.2	1.8	29.9	53.6	81.7	53.8	84.1	74.1	10.2	97.0	100.0	0.0	99.9	3.72	6563	
بنزرت الجنوبية			4.7	42.1	36.8	2.5	35.6	61.0	91.5	55.9	94.9	75.6	13.7	99.6	99.6	0.5	99.5	4.32	4273	
سجنان			3.8	51.4	34.3	3.2	18.4	51.5	89.1	46.2	94.2	67.4	15.8	99.6	99.9	2.6	97.3	4.80	987	
ماطر			4.1	43.4	37.2	3.3	39.6	61.3	89.0	52.6	94.5	72.6	14.0	99.7	99.7	0.1	99.5	4.27	7339	
منزل بورقيبة			5.1	38.7	45.7	4.2	42.5	64.7	94.1	58.5	96.3	86.7	18.3	99.4	99.9	0.1	99.7	4.19	11383	
تينجة			6.9	44.4	49.6	3.2	47.0	63.1	94.7	64.9	97.0	87.5	22.6	99.8	100.0	0.1	99.5	4.35	4009	
غار الملح			3.4	38.3	31.5	2.0	46.4	40.6	82.9	37.0	92.9	66.4	12.7	99.7	99.4	1.4	97.9	4.33	2078	
منزل جميل			7.1	45.4	42.8	4.3	39.7	63.4	93.4	67.1	96.2	84.4	15.3	99.7	99.8	0.1	99.5	4.30	8173	
العالية			5.4	41.9	30.2	1.9	31.4	37.7	85.2	41.2	92.6	57.0	12.3	99.7	99.8	0.0	99.7	4.76	3531	
راس الجبل			5.2	39.1	34.7	1.9	38.7	44.8	85.5	43.6	93.5	71.5	15.5	99.6	99.9	0.3	99.3	4.16	10283	
المجموع			7.4	45.5	42.2	3.9	42.4	60.6	90.4	58.5	94.3	79.3	18.5	99.4	99.9	0.2	99.5	4.15	77043	
مجموع كامل الجمهورية			9.9	54.3	47.1	8.1	47.2	67.6	90.6	58.5	94.4	81.7	25.4	99.5	99.8	0.6	98.4	4.32	1488656	

(\*) ماء المرددة يقع بقرية في جكتا الحظيقي بما كورد لاسمي أو كورد لثوي للقاء الصالح للتراب

## مؤشرات حول خصائص الأسر و ظروف عيشها على مستوى المعتمديات -2004-

الوسط غير البلدي

جول 5.17 ج.

نسبة امتلاك الأسر لوسائل الاتصال الحديثة (%)			نسبة امتلاك الأسر للجهيزات المنزلية (%)							نسبة الأسر المالكة لسيارة (%)		نسبة تزود الأسر بـ (%)				الأسر و متوسط حجمها		اسم المعتمدية
حاسوب	هاتف جوال على الأقل	هاتف قر	مكيف هواء	آلة غسيل الثياب	آلة طبخ بالفرن	الثلاجة	البوابة	جهاز التلفزة	راديو مسجلة	نسبة الأسر المالكة لسيارة (%)	غاز القارورة أو الغاز الطبيعي للطبخ	التبريد الكهربائي	ماء * مورد عمومي أو عن طريق جمعية مائية	ماء سبالة	متوسط حجم الأسرة	عدد الأسر		
0.6	28.5	6.5	0.1	12.4	29.5	77.2	36.9	85.8	56.4	6.1	98.9	98.9	23.4	75.2	4.59	816	بنزرت الشمالية	
0.5	32.3	4.3	5.2	8.2	24.0	73.6	28.6	82.7	62.7	8.5	98.6	97.7	16.7	67.0	4.81	5564	بنزرت الجنوبية	
0.2	19.5	1.9	0.1	1.0	6.4	56.1	10.9	75.3	60.8	4.2	97.1	98.5	34.5	16.8	4.70	7967	سجنان	
0.3	18.2	1.0	0.1	1.4	5.1	41.6	10.3	68.9	53.9	3.5	98.5	93.4	46.5	18.8	5.21	6755	جومين	
0.6	31.0	3.5	0.8	5.6	17.8	59.6	17.5	81.9	64.2	7.2	99.1	87.2	39.8	35.3	4.89	3316	ماطر	
0.2	15.5	6.2	0.2	4.0	10.3	56.3	14.8	74.0	62.8	4.2	98.4	96.8	50.5	39.7	4.51	6167	غزالة	
0.7	29.6	5.2	0.6	15.7	33.2	76.3	24.9	88.8	67.4	10.8	99.4	97.6	13.1	58.7	4.37	1615	منزل بورقية	
0.2	17.8	2.9	0.2	6.4	16.4	59.3	17.3	76.4	60.7	6.0	92.9	89.7	34.3	58.4	4.84	411	تينة	
1.5	42.3	8.5	5.2	16.5	27.2	73.7	29.0	89.3	64.3	14.9	99.5	94.7	9.8	75.2	4.89	3738	أوتيك	
1.1	35.1	15.6	0.6	22.8	27.5	74.2	25.0	89.7	58.5	11.3	99.4	98.3	3.8	84.3	4.92	1937	غار الملح	
0.2	34.3	14.6	0.5	15.7	34.8	85.8	32.3	93.9	77.8	7.3	100.0	99.6	1.5	81.1	4.47	1013	منزل جميل	
1.8	38.8	18.2	0.9	19.7	35.6	79.1	33.7	90.1	62.8	10.5	99.1	97.8	1.2	91.3	4.71	1640	العالية	
3.8	40.6	31.1	3.1	24.0	33.4	81.4	44.7	93.5	69.6	14.4	99.2	99.1	1.6	88.6	4.25	1994	راس الجبل	
0.7	26.5	6.5	1.5	8.1	17.2	62.7	20.4	80.0	61.8	7.2	98.5	96.0	28.7	47.2	4.77	42933	المجموع	
0.8	29.4	10.1	0.7	7.4	21.6	63.1	21.5	81.0	67.0	11.6	98.3	96.6	11.7	52.0	4.99	697183	مجموع كامل الجمهورية	

(\*) حذا المورد وفق اعطارد في ملكا الحافقن إما كوردت لاسمي أو كوردت تالوي للسلط السطاح للتراب

مؤشرات حول الهجرة الداخلية بين المعتمديات والهجرة الى الخارج بين سنتي 1999 و2004  
مجموع الجنسين

الهجرة الخارجية	الهجرة الخارجية					الهجرة الداخلية					اسم المعتمدية				
	التوزيع النسبي للهجرة حسب أسباب الهجرة (%)		تدفق الهجرة الخارجية		التوزيع النسبي للقادمين حسب أسباب الهجرة الداخلية (%)		تدفق الهجرة الداخلية								
	سبب آخر	مصحبة العائلة*	الدراسة	العمل	صافي الهجرة	المغادرون	القادمون	صافي الهجرة	المغادرون	القادمون					
بنزرت الشمالية	1.8	16.1	35.3	46.7	-364	721	357	2.4	9.8	9.5	57.1	21.2	-3373	7851	4478
جرزونة	3.9	23.0	12.1	61.0	-182	231	49	2.1	8.3	49.0	28.8	11.9	1717	2141	3858
بنزرت الجنوبية	2.9	15.4	12.9	68.8	-210	241	31	2.6	16.6	0.7	70.2	9.9	390	1903	2293
سجنان	3.5	3.5	10.5	82.5	-45	57	12	5.2	1.7	4.1	57.4	31.6	-1150	1904	754
جومين	0.0	3.2	6.5	90.3	-26	31	5	4.7	3.8	6.0	52.9	32.6	-866	1605	739
ماطر	0.5	13.2	15.1	71.2	-169	213	44	4.7	6.7	3.4	54.2	31.0	-1373	3481	2108
غزالة	0.0	6.3	6.3	87.5	-48	48	0	7.3	9.4	0.2	64.0	19.2	-390	912	522
منزل بورقية	2.6	13.4	20.2	63.8	-439	534	95	3.2	10.2	2.4	68.6	15.7	-2104	3592	1488
تينجة	0.0	11.5	21.2	67.3	-132	167	35	2.9	19.7	0.9	68.8	7.7	1099	269	1368
أوتيك	1.5	14.5	7.3	76.8	-49	70	21	5.2	6.6	1.0	67.5	19.6	-126	625	499
غز الملح	1.0	18.2	7.6	73.2	-170	198	28	9.7	11.4	0.7	58.5	19.7	61	483	544
منزل جميل	1.5	41.0	15.8	41.8	-329	400	71	1.5	10.6	5.0	60.5	22.3	2254	853	3107
العالية	1.4	10.7	9.8	78.2	-409	441	32	3.5	7.0	1.0	67.3	21.3	337	599	936
رأس الجبل	1.4	10.8	13.4	74.4	-470	587	117	5.7	9.4	1.6	49.9	33.5	701	1002	1703
المجموع	1.8	16.6	17.9	63.8	-3042	3939	897	3.3	10.0	11.2	55.6	20.0	-2823	27220	24397
مجموع كامل الجمهورية	1.4	9.3	18.2	71.1	-48297	76783	28486	2.8	12.0	8.1	57.3	19.9	0	710425	710425

(\*) مصحبة العائلة أو الزواج

التعداد العام للسكان والسكنى لسنة 2004 - العدد الثالث: خصائص السكان والمساكن والأسر على مستوى المعتمديات  
الجزء الأول : إقليم الشمال الشرقي

مؤشرات حول الهجرة الداخلية بين المعتمديات والهجرة الى الخارج بين سنتي 1999 و2004

نكور

جول 6.17

اسم المعتمدية	الهجرة الخارجية					الهجرة الداخلية					الهجرة الداخلية				
	الهجرة الخارجية (%)	التوزيع النسبي للهجرة حسب أسباب الهجرة الخارجية (%)	تدفق الهجرة الخارجية	صافي الهجرة	المغادرون	التدفق الهجرة الداخلية (%)	التوزيع النسبي للهجرة الداخلية حسب أسباب الهجرة الداخلية (%)	تدفق الهجرة الداخلية	صافي الهجرة	المغادرون	التدفق الهجرة الداخلية	صافي الهجرة	المغادرون	التدفق الهجرة الداخلية	صافي الهجرة
بنزرت الشمالية	1.6	8.5	35.9	54.0	-369	567	198	2.5	13.5	12.2	41.0	30.9	-1613	4047	2434
جزرونة	4.0	10.2	14.2	71.6	-145	176	31	2.1	9.4	51.6	21.5	15.4	896	1112	2008
بنزرت الجنوبية	2.5	6.4	13.3	77.8	-182	204	22	2.7	24.5	0.7	55.1	17.0	114	988	1102
سجنان	2.0	0.0	11.8	86.3	-44	51	7	7.1	2.2	6.3	39.8	44.7	-619	986	367
جومين	0.0	0.0	3.5	96.6	-25	29	4	5.5	4.7	6.1	39.0	44.8	-400	762	362
ماطر	0.0	4.9	13.0	82.1	-139	163	24	6.4	10.7	6.7	44.3	31.9	-848	1742	894
غزالة	0.0	0.0	2.4	97.6	-41	41	0	7.7	15.5	0.4	45.9	30.5	-212	445	233
منزل بورقية	1.9	3.5	20.1	74.5	-374	428	54	3.2	15.3	2.8	53.6	25.2	-1030	1722	692
تينجة	0.0	3.6	23.2	73.2	-118	140	22	3.3	31.4	0.9	51.3	13.1	526	117	643
أوتيك	0.0	7.1	5.4	87.5	-40	56	16	6.0	12.4	0.9	45.9	34.9	-49	267	218
غار الملح	0.6	4.9	7.9	86.6	-150	164	14	10.3	11.8	0.7	44.7	32.5	61	210	271
منزل جميل	0.4	27.7	19.0	52.9	-245	289	44	1.9	15.4	8.3	43.7	30.7	1229	418	1647
العالية	1.0	5.9	9.9	83.2	-386	405	19	2.1	10.9	0.6	47.7	38.7	199	269	468
رأس الجبل	0.6	2.3	12.5	84.7	-425	494	69	5.3	10.4	1.6	33.1	49.6	478	483	961
المجموع	1.2	7.3	18.0	73.5	-2683	3207	524	3.5	14.0	13.2	40.7	28.6	-1268	13568	12300
مجموع كامل الجمهورية	4.2	2.5	14.1	79.2	-49011	64982	15971	3.1	17.5	9.7	41.1	28.6	0	367479	367479

(\*) مصاحبة العائلة أو الزواج

التعداد العام للسكان و السكنى لسنة 2004 - العدد الثالث: خصائص السكان والمساكن و الأسر على مستوى المعتمديات  
الجزء الأول : إقليم الشمال الشرقي

مؤشرات حول الهجرة الداخلية بين المعتمديات والهجرة الى الخارج بين سنتي 1999 و2004

نسبة

الهجرة الخارجية					الهجرة الداخلية					اسم المعتمدية					
التوزيع النسبي للمغتربين حسب أسباب الهجرة الخارجية (%)			تدفق الهجرة الخارجية		التوزيع النسبي للمقيمين حسب أسباب الهجرة الداخلية (%)			تدفق الهجرة الداخلية							
سبب آخر	مصحبة العائلة*	الدراسة	العمل	صافي الهجرة	المغتربون	القائمون	سبب آخر	المسكن	الدراسة*	مصحبة العائلة*	العمل	صافي الهجرة	المغتربون	القائمون	
2.6	44.2	33.1	20.1	5	154	159	2.2	5.4	6.4	76.2	9.7	-1760	3804	2044	بنزرت الشمالية
3.6	63.6	5.5	27.3	-37	55	18	2.0	7.1	46.2	36.6	8.0	821	1029	1850	جرزونة
5.4	64.9	10.8	18.9	-28	37	9	2.4	9.2	0.8	84.1	3.4	276	915	1191	بنزرت الجنوبية
16.7	33.3	0.0	50.0	-1	6	5	3.4	1.3	2.1	74.2	19.1	-531	918	387	سجنان
0.0	50.0	50.0	0.0	-1	2	1	4.0	2.9	5.8	66.3	21.0	-466	843	377	جومين
2.0	40.0	22.0	36.0	-30	50	20	3.5	3.7	1.0	61.5	30.3	-525	1739	1214	ماطر
0.0	42.9	28.6	28.6	-7	7	0	6.9	4.5	0.0	78.6	10.0	-178	467	289	غزالة
5.8	54.4	20.4	19.4	-65	106	41	3.3	5.7	2.1	81.5	7.4	-1074	1870	796	منزل بورقية
0.0	51.9	11.1	37.0	-14	27	13	2.6	9.4	0.8	84.3	2.9	573	152	725	تينجة
7.7	46.2	15.4	30.8	-9	14	5	4.6	2.1	1.1	84.3	7.8	-77	358	281	أوتيك
2.9	82.4	5.9	8.8	-20	34	14	9.2	11.0	0.7	72.2	7.0	0	273	273	غار الملح
4.5	75.7	7.2	12.6	-84	111	27	1.2	5.2	1.4	79.5	12.7	1025	435	1460	منزل جميل
5.6	63.9	8.3	22.2	-23	36	13	4.9	3.0	1.3	87.0	3.8	138	330	468	العالية
5.4	55.9	18.3	20.4	-45	93	48	6.2	8.1	1.6	71.6	12.5	223	519	742	رأس الجبل
4.1	57.2	17.6	21.2	-359	732	373	3.1	6.0	9.1	70.6	11.2	-1555	13652	12097	المجموع
16.2	36.3	20.3	27.2	570	11945	12515	2.4	6.1	6.3	74.7	10.5	0	342946	342946	مجموع كامل الجمهورية

(\*) مصاحبة العائلة أو الزواج





# خرائط مجالية على مستوى إقليم الشمال الشرقي



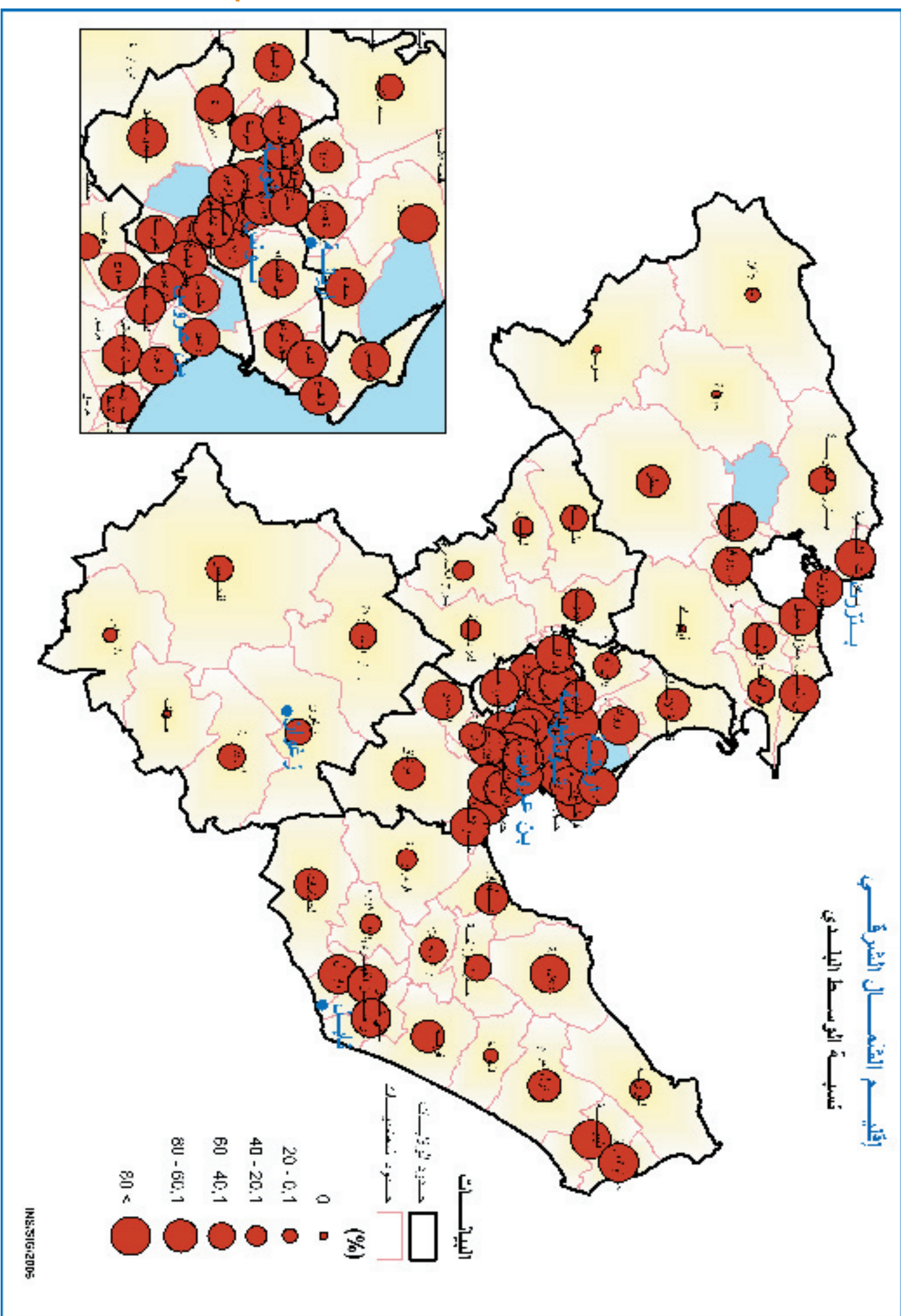

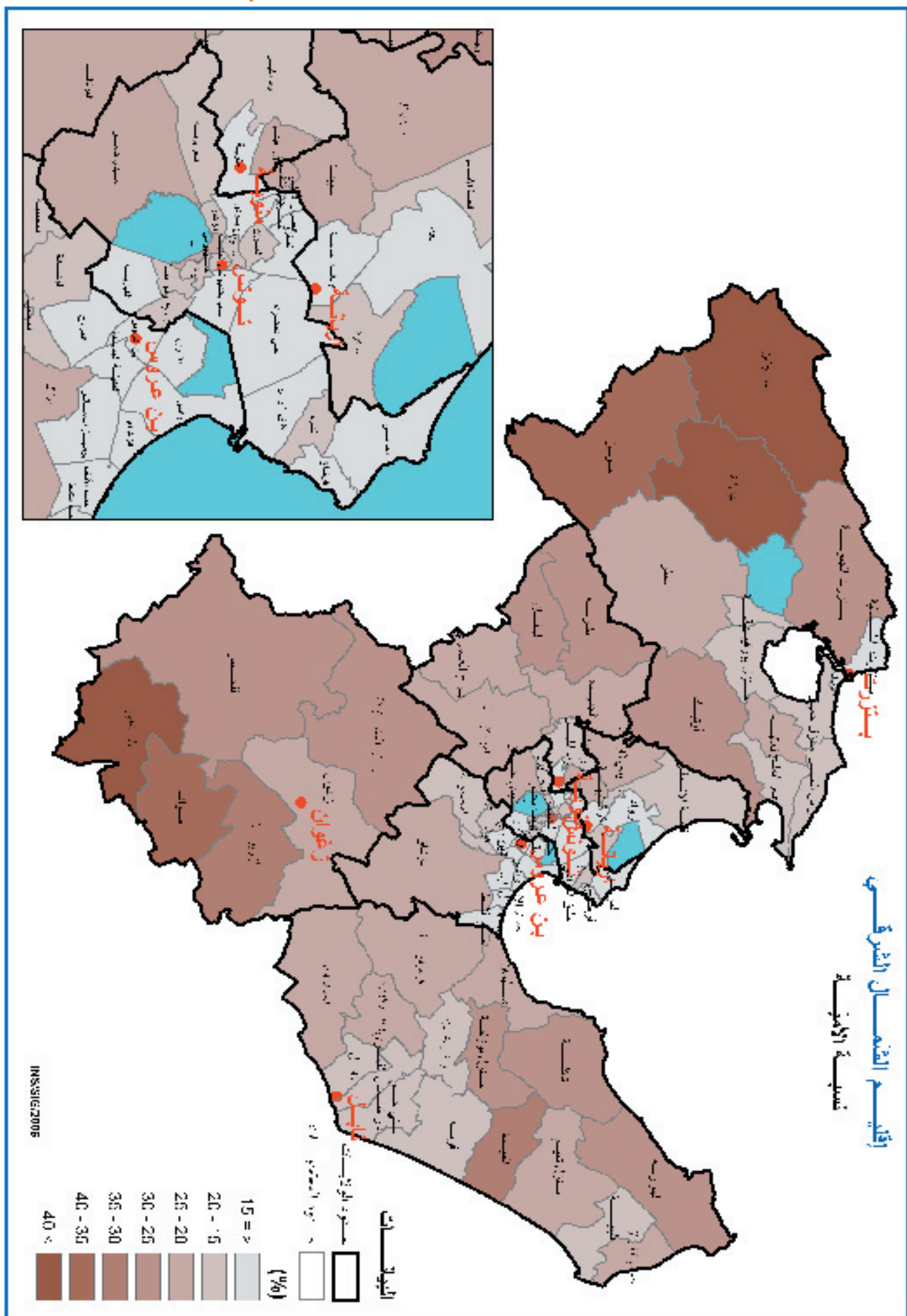



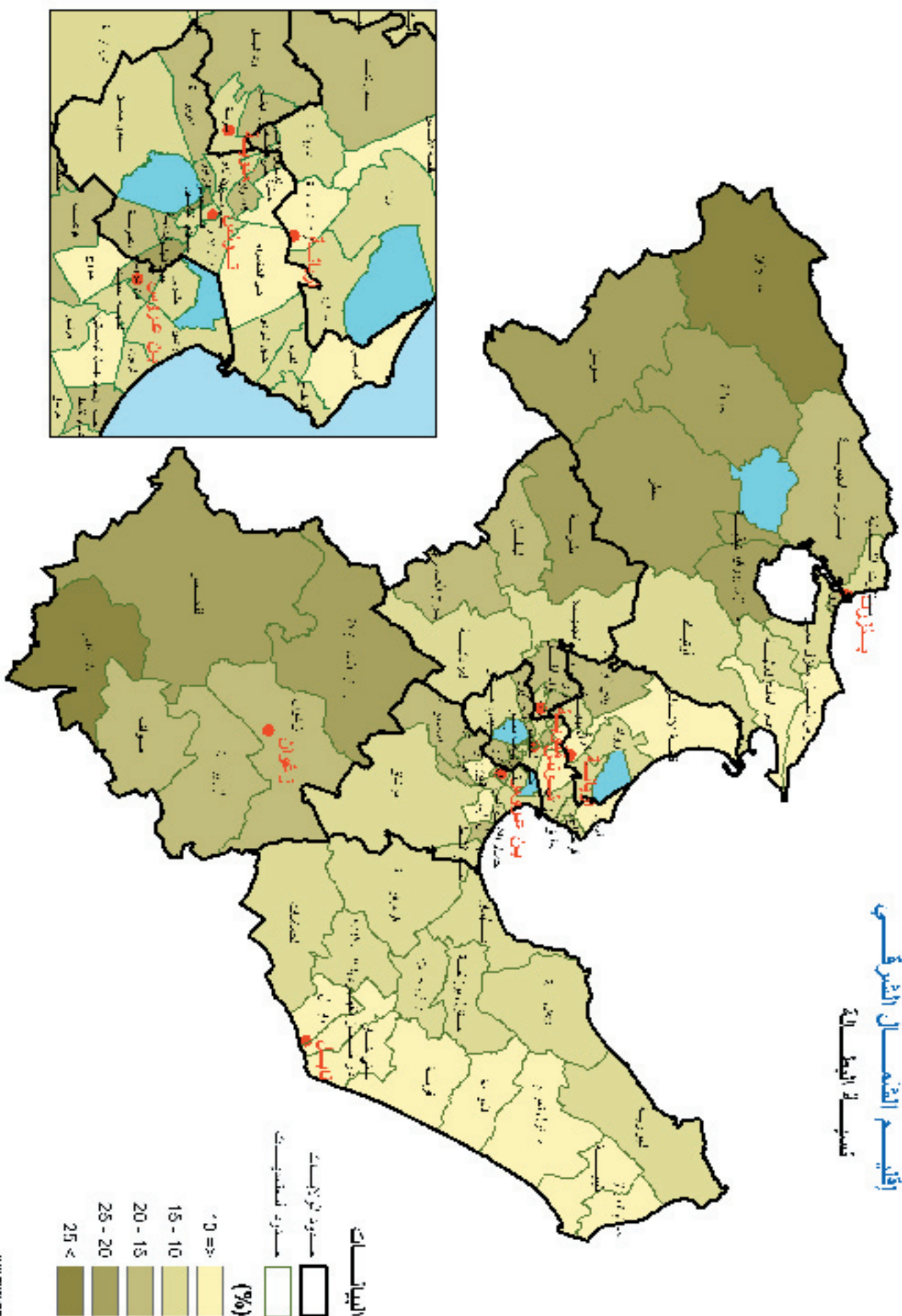

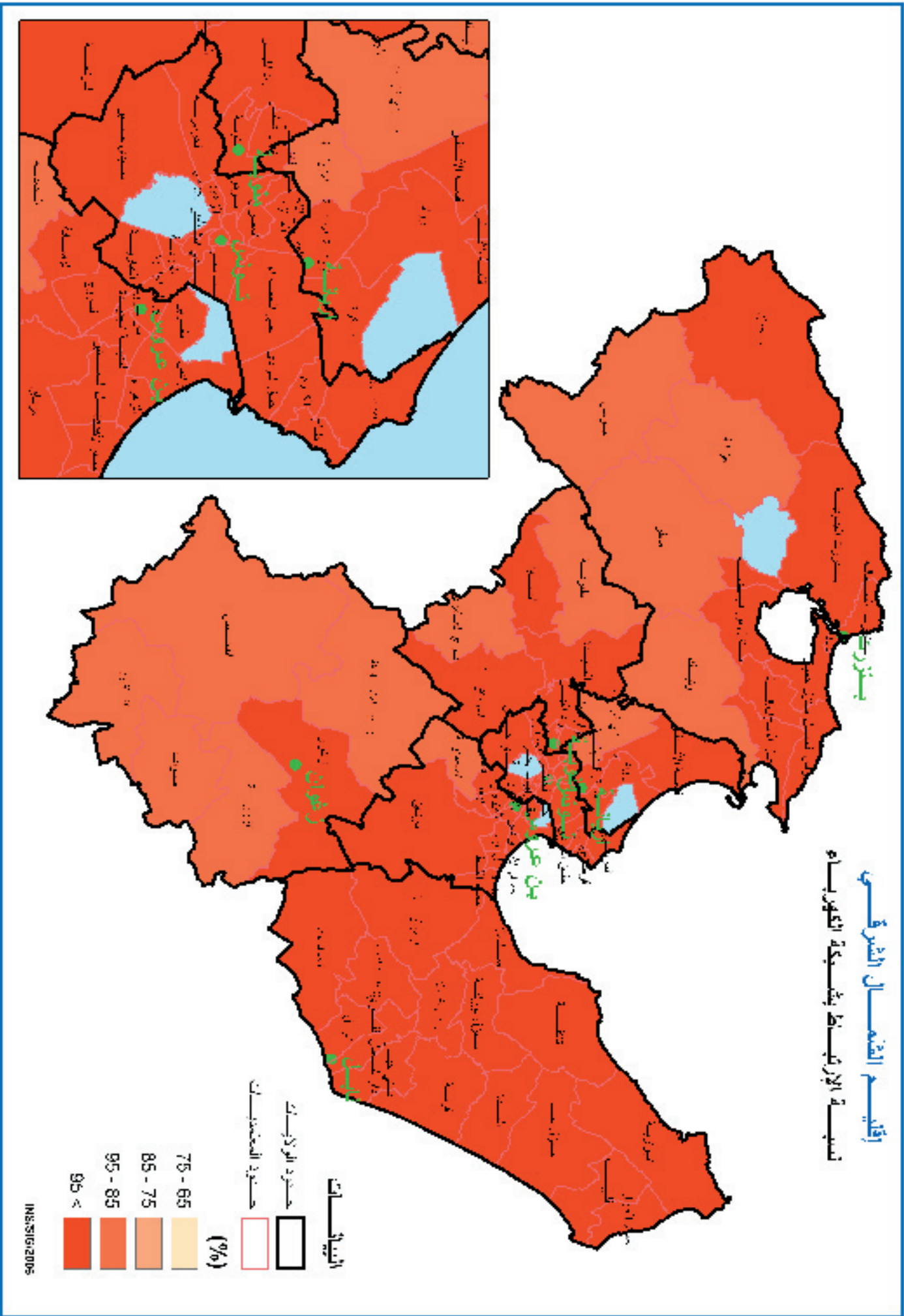



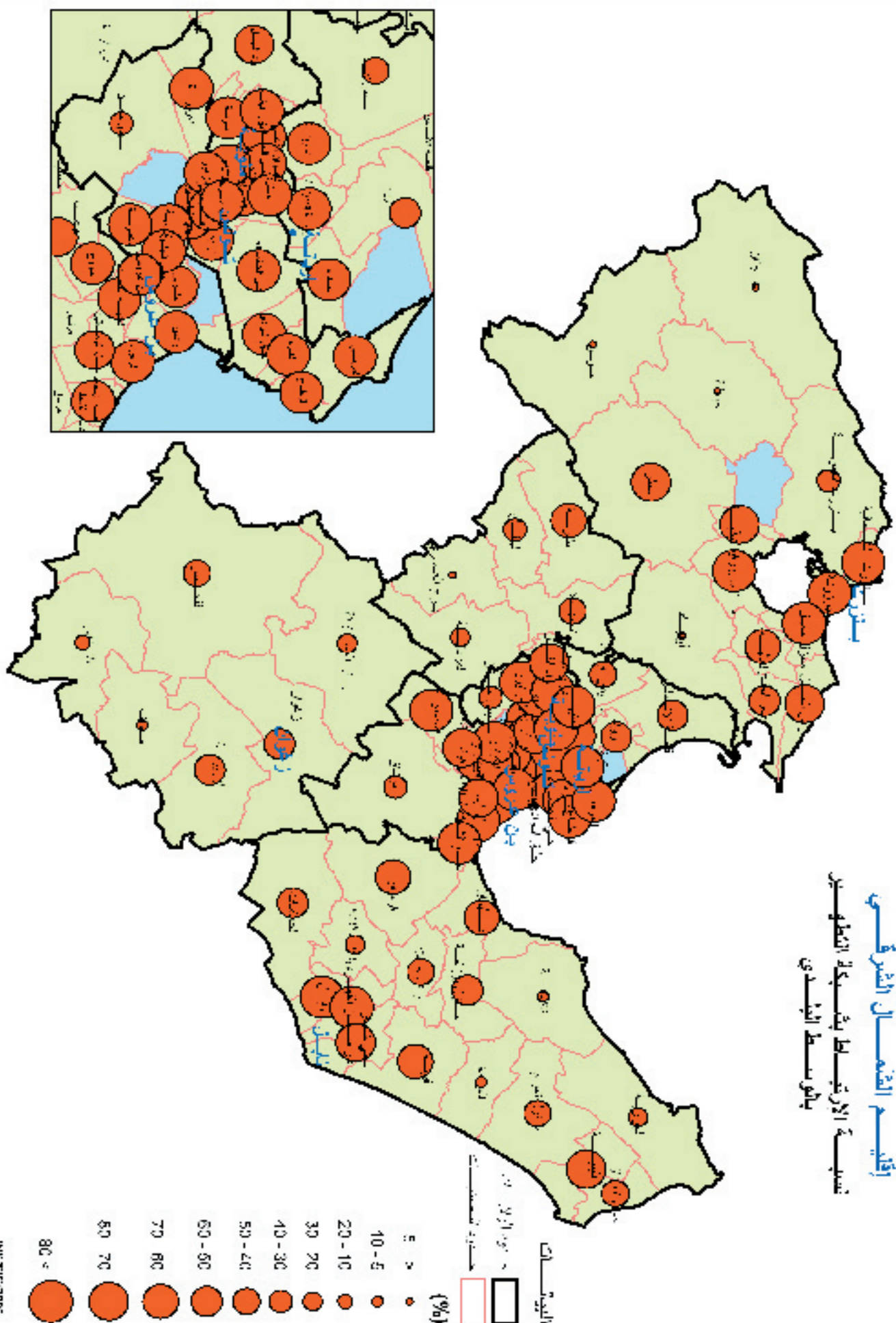



إقليم الشمال الشرقي  
نسبة الارتباط بشبكة الماء الصالح للشرب

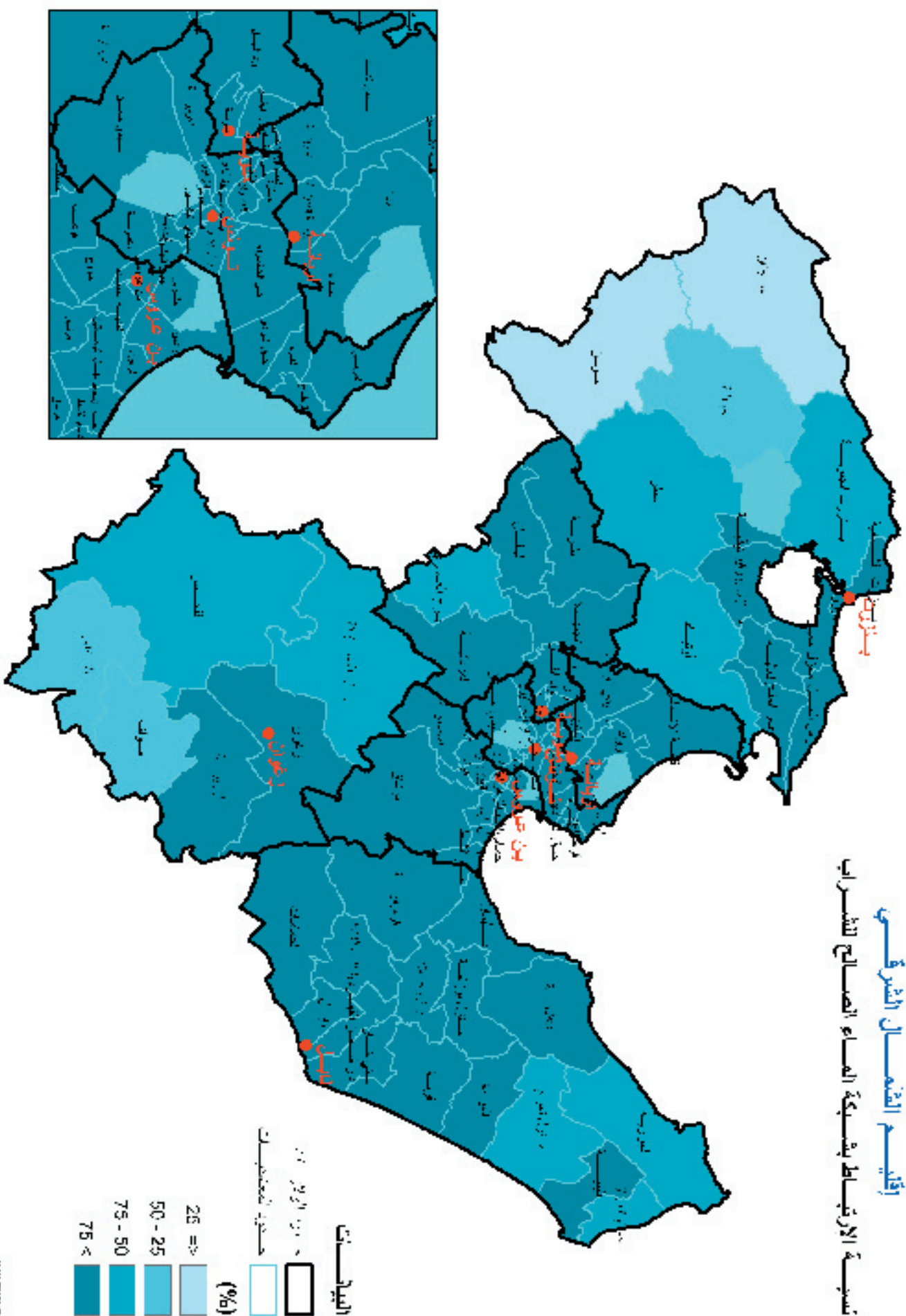

INSEE/IG/2005

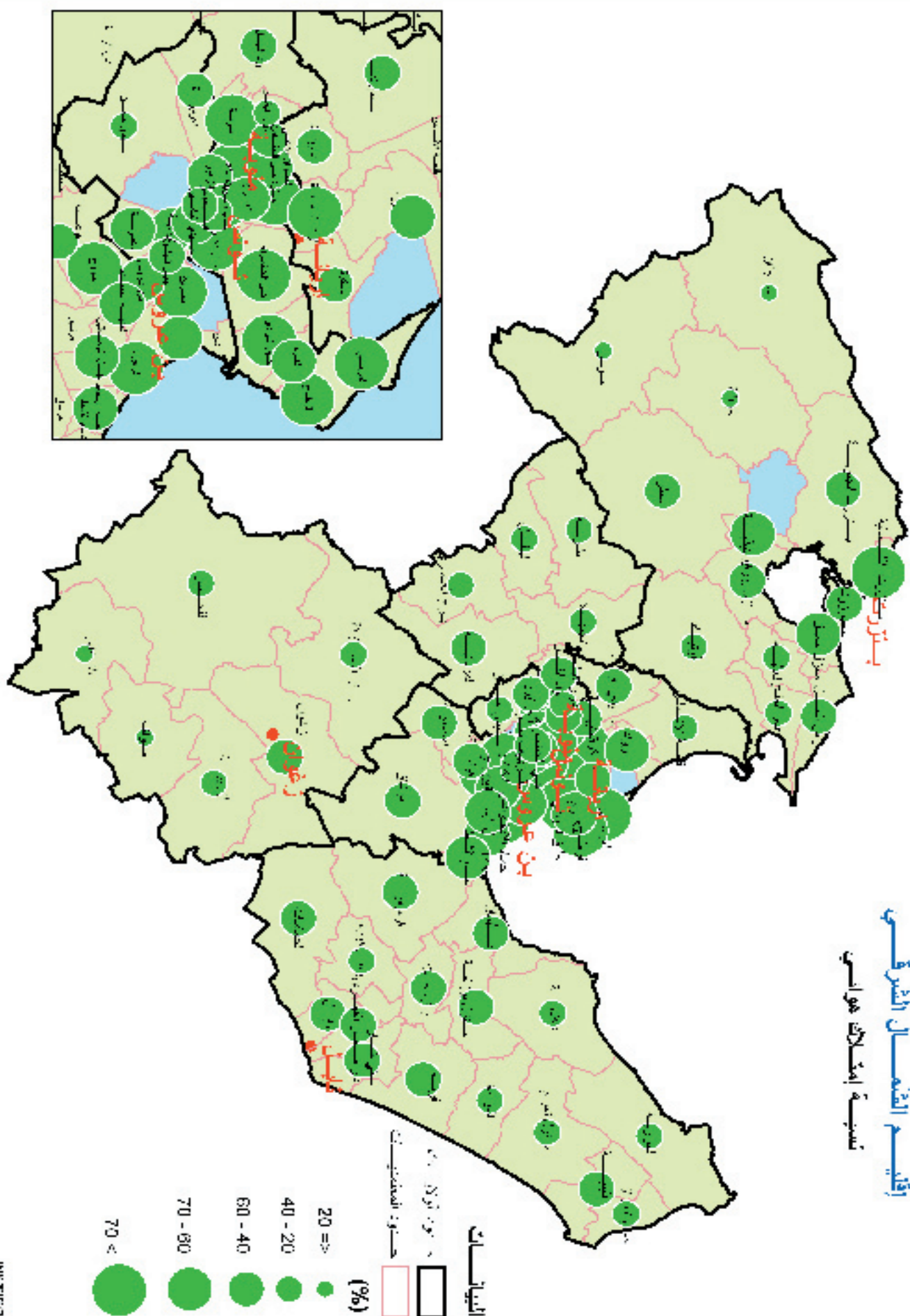

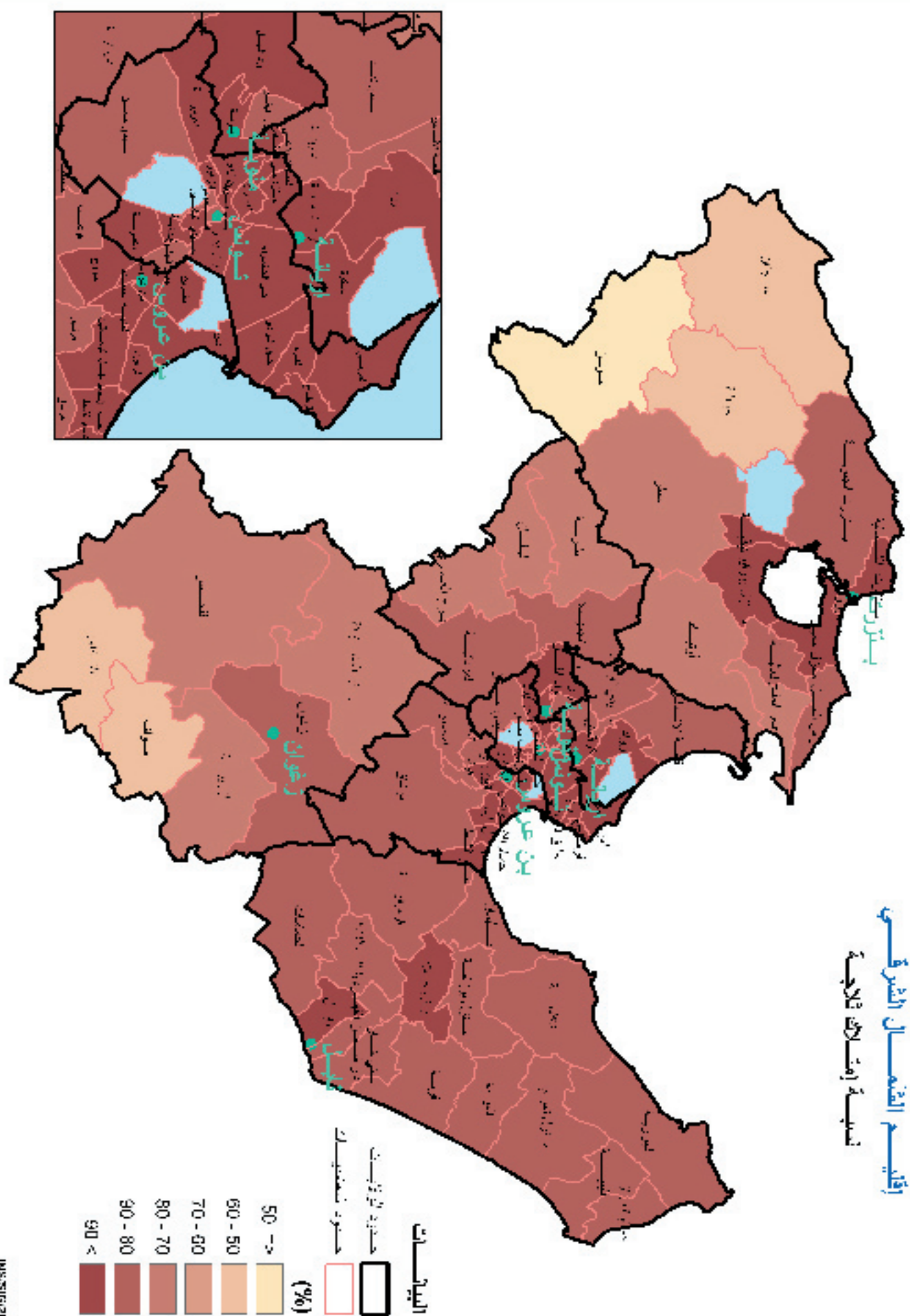



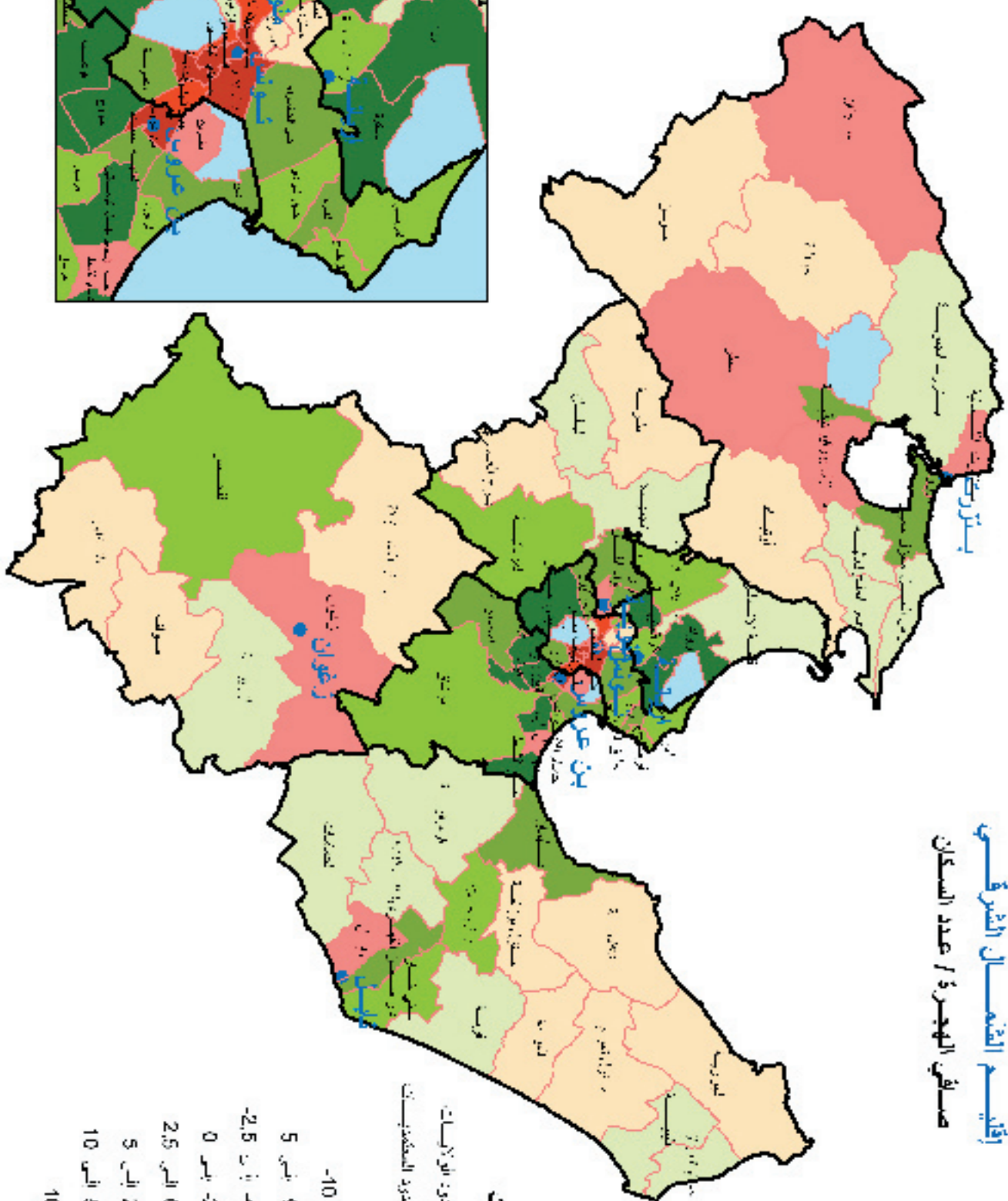

ردمد ISSN 1737 - 5290

ردمك ISBN 9973-853-13-X

الإعداد: المعهد الوطني للإحصاء

70 نهج الشام ص.ب 265 توزيع خاص تونس

الهاتف : 71 891 002 (216) الفاكس : 71 792 559 (216)

البريد الإلكتروني : [INS@mdci.gov.tn](mailto:INS@mdci.gov.tn) الموقع على شبكة الإنترنت : [www.INS.Nat.tn](http://www.INS.Nat.tn)

التصميم : T.H.COM : الهاتف: 71 232 111

الطباعة : دلتا للطباعة - الهاتف : 71 409 500