

الجمهورية التونسية
وزارة التنمية والتعاون الدولي

التعداد العام للسكان والسكنى لسنة 2004

العدد الثالث : خصائص السكان و المساكن والأسر
على مستوى المعتمديات

الجزء الثاني: إقليم الشمال الغربي

المعهد الوطني للإحصاء

ماي 2006

المعهد الوطني للإحصاء - تونس 2005
جميع الحقوق محفوظة
يسمح إقتباس محتوى هذه النشرة لهدف غير تجاري شريطة ذكر المصدر

الفهرس

الصفحة

توطئة

ولايات الشمال الغربي

- 1 الجدول 1.2 أ - ب - ج : مؤشرات عن الخصائص الديموغرافية للسكان على مستوى ولايات الشمال الغربي
- 2 الجدول 2.2 أ - ب - ج : مؤشرات عن الخصائص التربوية للسكان على مستوى ولايات الشمال الغربي
- 3 الجدول 3.2 أ - ب - ج : مؤشرات عن الخصائص الاقتصادية للسكان على مستوى ولايات الشمال الغربي
- 4 الجدول 3.2 د - هـ - و : مؤشرات حول العاطلين عن العمل من الفئة العمرية "18-59 سنة" على مستوى ولايات الشمال الغربي
- 5 الجدول 4.2 أ - ب - ج : مؤشرات عن خصائص المساكن على مستوى ولايات الشمال الغربي
- 6 الجدول 5.2 أ - ب - ج : مؤشرات عن خصائص الأسر وظروف عيشها على مستوى ولايات الشمال الغربي
- 7 الجدول 6.2 أ - ب - ج : مؤشرات عن خصائص الهجرة الداخلية بين المعتمديات والهجرة إلى الخارج على مستوى

ولايات الشمال الغربي

ولاية باجة

- 11 الجدول 1.21 أ - ب - ج : مؤشرات عن الخصائص الديموغرافية للسكان على مستوى المعتمديات حسب الجنس
- 13 الجدول 2.21 أ - ب - ج : مؤشرات عن الخصائص التربوية للسكان على مستوى المعتمديات حسب الجنس
- 15 الجدول 3.21 أ - ب - ج : مؤشرات عن الخصائص الاقتصادية للسكان على مستوى المعتمديات حسب الجنس
- 17 الجدول 3.21 د - هـ - و : مؤشرات حول العاطلين عن العمل من الفئة العمرية "18-59 سنة" على مستوى المعتمديات ..
- 19 الجدول 4.21 : مؤشرات عن خصائص المساكن على مستوى المعتمديات حسب الوسط
- 21 الجدول 5.21 : مؤشرات عن خصائص الأسر وظروف عيشها على مستوى المعتمديات حسب الوسط
- 23 الجدول 6.21 أ - ب - ج : مؤشرات عن الهجرة الداخلية بين المعتمديات والهجرة إلى الخارج حسب الجنس

ولاية جندوبة

- 27 الجدول 1.22 أ - ب - ج : مؤشرات عن الخصائص الديموغرافية للسكان على مستوى المعتمديات حسب الجنس
- 29 الجدول 2.22 أ - ب - ج : مؤشرات عن الخصائص التربوية للسكان على مستوى المعتمديات حسب الجنس
- 31 الجدول 3.22 أ - ب - ج : مؤشرات عن الخصائص الاقتصادية للسكان على مستوى المعتمديات حسب الجنس
- 33 الجدول 3.22 د - هـ - و : مؤشرات حول العاطلين عن العمل من الفئة العمرية "18-59 سنة" على مستوى المعتمديات ..
- 35 الجدول 4.22 أ - ب - ج : مؤشرات عن خصائص المساكن على مستوى المعتمديات حسب الوسط
- 37 الجدول 5.22 أ - ب - ج : مؤشرات عن خصائص الأسر وظروف عيشها على مستوى المعتمديات حسب الوسط
- 39 الجدول 6.22 أ - ب - ج : مؤشرات عن الهجرة الداخلية بين المعتمديات والهجرة إلى الخارج حسب الجنس

ولاية الكاف

- الجدول 1.23 أ - ب - ج : مؤشرات عن الخصائص الديموغرافية للسكان على مستوى المعتمديات حسب الجنس 43
- الجدول 2.23 أ - ب - ج : مؤشرات عن الخصائص التربوية للسكان على مستوى المعتمديات حسب الجنس 45
- الجدول 3.23 أ - ب - ج : مؤشرات عن الخصائص الاقتصادية للسكان على مستوى المعتمديات حسب الجنس 47
- الجدول 3.23 د - هـ : مؤشرات حول العاطلين عن العمل من الفئة العمرية "18-59 سنة" على مستوى المعتمديات.. 50
- الجدول 4.23 أ - ب - ج : مؤشرات عن خصائص المساكن على مستوى المعتمديات حسب الوسط 53
- الجدول 5.23 أ - ب - ج : مؤشرات عن خصائص الأسر وظروف عيشها على مستوى المعتمديات حسب الوسط 56
- الجدول 6.23 أ - ب - ج : مؤشرات عن الهجرة الداخلية بين المعتمديات والهجرة إلى الخارج حسب الجنس 59

ولاية سليانة

- الجدول 1.24 أ - ب - ج : مؤشرات عن الخصائص الديموغرافية للسكان على مستوى المعتمديات حسب الجنس 65
- الجدول 2.24 أ - ب - ج : مؤشرات عن الخصائص التربوية للسكان على مستوى المعتمديات حسب الجنس 67
- الجدول 3.24 أ - ب - ج : مؤشرات عن الخصائص الاقتصادية للسكان على مستوى المعتمديات حسب الجنس 69
- الجدول 3.24 د - هـ : مؤشرات حول العاطلين عن العمل من الفئة العمرية "18-59 سنة" على مستوى المعتمديات.. 72
- الجدول 4.24 أ - ب - ج : مؤشرات عن خصائص المساكن على مستوى المعتمديات حسب الوسط 75
- الجدول 5.24 أ - ب - ج : مؤشرات عن خصائص الأسر وظروف عيشها على مستوى المعتمديات حسب الوسط 78
- الجدول 6.24 أ - ب - ج : مؤشرات عن الهجرة الداخلية بين المعتمديات والهجرة إلى الخارج حسب الجنس 81

خرائط مجالية

- نسبة الوسط البلدي 87
- نسبة الأمية 88
- نسبة البطالة 89
- نسبة الارتباط بشبكة الكهرباء 90
- نسبة الارتباط بشبكة التطهير 91
- نسبة الارتباط بشبكة الماء الصالح للشرب 92
- نسبة إمتلاك هوائي 93
- نسبة إمتلاك ثلاجة 94
- صافي الهجرة / عدد السكان 95

توطئة

شرع المعهد الوطني للإحصاء في إنجاز الأعمال المتعلقة بإستخراج نتائج التعداد العام للسكان والسكنى لسنة 2004. وتمّ في مرحلة أولى إعداد نتائج جمالية حول توزّع السكان والأسر والمساكن حسب الوحدات الإدارية. وتمّ كذلك في مرحلة ثانية إستغلال عينة متكونة من قرابة خمس إستمارات التعداد (22,5%) لإستخراج الخصائص الديموغرافية والتربوية والإقتصادية للسكان وكذلك خصائص المساكن وظروف عيش الأسر. وتتمثل المرحلة الثالثة في الإستغلال الشامل لإستمارات التعداد.

وتتضمّن هذه الوثيقة الإقليمية أهمّ المؤشرات والنتائج المستخرجة على مستوى المعتمديات بولايات الشمال الغربي على النحو التالي:

- النتائج على مستوى ولايات إقليم الشمال الغربي ككلّ
- النتائج على مستوى معتمديات ولاية باجة
- النتائج على مستوى معتمديات ولاية جندوبة
- النتائج على مستوى معتمديات ولاية الكاف
- النتائج على مستوى معتمديات ولاية سليانة

وتتعلّق هذه المؤشرات بأهمّ الخصائص الديموغرافية والتربوية والإقتصادية للسكان حسب الجنس وخصائص المساكن وظروف عيش الأسر حسب الوسط وأهمّ الخصائص المتعلقة بالهجرة الداخليّة بين المعتمديات والهجرة إلى الخارج وهي مفصّلة على النحو التالي:

مؤشرات عن الخصائص الديموغرافية للسكان: وتتعلّق هذه المؤشرات بالعدد الجملي للسكان ونسبة السكان بالوسط البلدي والهيكلية العمرية للسكان وعدد السكان من الفئة العمرية "15 سنة فما فوق" والتوزّع النسبي لسكان هذه الفئة حسب الحالة المدنيّة.

مؤشرات عن الخصائص التربوية للسكان: وتتعلّق هذه المؤشرات بنسبة التمدّرس للفئة العمرية "6 - 14 سنة" ونسبة التمدّرس بمؤسّسات التعليم العالي للفئة العمرية "19-24 سنة" وعدد السكان من الفئة العمرية "10 سنوات فما فوق" والتوزّع النسبي لهذه الفئة العمرية حسب المستوى التعليمي وعدد الأميين ونسبة الأمية من نفس الفئة العمرية.

مؤشرات عن الخصائص الإقتصادية للسكان: وتتعلّق هذه المؤشرات بعدد الناشطين من الفئة العمرية "15 سنة فما فوق" ونسبة النشاط وعدد المشتغلين من الفئة العمرية "15 سنة فما فوق" وتوزّع هذه الفئة حسب قطاع النشاط الإقتصادي وكذلك عدد المشتغلين من الفئة العمرية "18-59 سنة" وعدد العاطلين عن العمل ونسبة البطالة من نفس الفئة العمرية وتوزيع هؤلاء العاطلين حسب المستوى التعليمي وحسب الفئة العمرية.

مؤشرات عن المساكن وظروف السكن: وتتعلّق هذه المؤشرات بالعدد الجملي للمساكن والتوزّع النسبي للمساكن حسب النوع وعدد المساكن المتواضعة وكذلك التوزّع النسبي للمساكن حسب عدد الغرف وحسب إستغلالها (أهلة بالسكان، ثانوية، شاغرة) ونسبة ربط المساكن بشبكة الكهرباء وبشبكة الغاز الطبيعي وبشبكة الماء الصالح للشرب وبشبكة التطهير وكذلك نسبة المساكن التي تحتوي على بيت إستحمام مجهّز.

مؤشرات عن الأسر وظروف عيشها: وتخصّ هذه المؤشرات عدد الأسر ومتوسط حجم الأسرة ونسبة تزوّد الأسر بماء السبالة وبالماء من مورد عمومي أو عن طريق جمعية مائية ونسبة تزوّد الأسر بالتيار الكهربائي ونسبة إستعمال الغاز للطبخ ونسبة إمتلاك سيارة ونسبة إمتلاك الأسر للتجهيزات المنزلية التالية: راديو ومسجلة، جهاز تلفزة، هوائي، ثلاجة، آلة طبخ بالفرن، آلة غسل الثياب، مكيف هواء وكذلك نسبة إمتلاك الأسر لوسائل الإتصال التالية: الهاتف القار، الهاتف الجوال، الحاسوب.

مؤشرات عن الهجرة الداخلية والخارجية: وتهتمّ هذه المؤشرات عدد القادمين وعدد المغادرين من معتمدية إلى أخرى والتوزيع النسبي لأسباب الهجرة. كما تضمّ هذه المؤشرات عدد القادمين وعدد المغادرين من وإلى الخارج والتوزيع النسبي لأسباب المغادرة.

وفي نهاية هذه النشرة وقع إضافة ملحق يتعلق ببعض الخرائط المجالية لبيان توزيع بعض المؤشرات المتعلقة بمختلف هذه المحاور على مستوى المعتمديات

مؤشرات على مستوى ولايات إقليم الشمال الغربي

مجموع الآيات

مؤشرات حول الخصائص الديموغرافية للسكان على مستوى ولايات الشمال الغربي - 2004 -
نكور

الجزء الثاني: إقليم الشمال الغربي

مؤشرات حول الخصائص الديموغرافية للسكان على مستوى ولايات الشمال العربي - 2004 -

مؤشرات حول الخصائص التربوية للسكان على مستوى ولايات الشمال الغربي - 2004 -

مجموع الجنسين

جدول 2.2

الأمية	نسبة الأمية	عدد الأميين 10 سنوات فأكثر	الفئة العمرية 10 سنوات فما فوق حسب المستوى التعليمي					نسبة المتدربين بالتعليم العالي 19-24 سنة %	نسبة المتدربين 14 سنة %	إسم الولاية
			%	%	%	%	%			
			عالي	ثانوي وما شابهه	ابتدائي وما شابهه	لا شيء	مجموع السكان 10 سنوات فأكثر			
32.2		83025	4.3	27.5	35.7	32.5	257572	11.0	95.3	باجة
34.9		121696	4.3	25.8	34.7	35.3	348407	12.6	91.3	جنوبية
30.5		66617	5.0	28.7	35.5	30.7	218402	15.3	94.8	الكاف
32.7		63733	4.6	26.7	35.8	33.0	194805	11.5	92.2	سليانة
32.9		335071	4.5	27.0	35.3	33.2	1019186	12.6	93.1	المجموع
23.3		1925771	7.7	32.2	36.6	23.5	8254489	18.2	94.9	مجموع كامل الجمهورية

مؤشرات حول الخصائص التربوية للسكان على مستوى ولايات الشمال الشرقي - 2004 -
نكور

جدول 2.2 ب

الأمية	نسبة الأمية	عدد الأميين 10 سنوات فأكثر	الفئة العمرية 10 سنوات فما فوق حسب المستوى التعليمي					نسبة المتدربين بالتعليم العالي 19-24 سنة %	نسبة المتدربين 14 سنة %	إسم الولاية
			%	%	%	%	%			
			عالي	ثانوي وما شابهه	ابتدائي وما شابهه	لا شيء	مجموع السكان 10 سنوات فأكثر			
22.6		29079	4.6	30.8	41.7	23.0	128476	7.8	95.3	باجة
23.8		40111	4.7	29.9	41.2	24.2	168745	10.1	93.0	جنوبية
20.7		22129	5.6	32.0	41.5	20.9	107006	12.8	94.3	الكاف
22.1		21392	5.1	30.7	41.8	22.4	96660	9.2	92.8	سليانة
22.5		112711	4.9	30.7	41.5	22.8	500887	9.9	93.8	المجموع
15.2		626544	8.7	35.6	40.3	15.5	4112862	16.2	95.3	مجموع كامل الجمهورية

مؤشرات حول الخصائص التربوية للسكان على مستوى ولايات الشمال الغربي - 2004 -
إناث

جدول 2.2 ج

الأمية	نسبة الأمية	عدد الأميين 10 سنوات فأكثر	الفئة العمرية 10 سنوات فما فوق حسب المستوى التعليمي					نسبة المتدربين بالتعليم العالي 19-24 سنة %	نسبة المتدربين 14 سنة %	إسم الولاية
			%	%	%	%	%			
			عالي	ثانوي وما شابهه	ابتدائي وما شابهه	لا شيء	مجموع السكان 10 سنوات فأكثر			
41.8		53946	4.0	24.2	29.8	42.0	129096	14.4	95.4	باجة
45.4		81585	3.9	21.9	28.5	45.7	179662	15.0	89.4	جنوبية
39.9		44488	4.5	25.6	29.8	40.1	111396	17.9	95.2	الكاف
43.1		42341	4.1	22.8	29.8	43.4	98145	13.9	91.5	سليانة
42.9		222360	4.1	23.4	29.4	43.1	518299	15.2	92.5	المجموع
31.4		1299227	6.8	28.7	33.0	31.5	4141627	20.3	94.4	مجموع كامل الجمهورية

مؤشرات حول الخصائص الاقتصادية للسكان على مستوى ولايات الشمال الغربي -2004-

مجموع الجنسين

جدول 3.2 أ

البطالة			توزيع المشتغلين 15 سنة فأكثر حسب القطاع الاقتصادي											النشاط الاقتصادي		إسم الولاية
نسبة البطالة %	عدد العاطلين 59 - 18 سنة	عدد المشتغلين 59 - 18 سنة	المجموع	قطاع غير مصرح به	خدمات أخرى	الإدارة والتربية والصحة	النقل والمواصلات	التجارة	البناء والإشغال العامة	المناجم والطاقة	صناعات تحويلية	الفلاحة والصيد البحري	نسبة النشاط %	عدد النشطين 15 سنة فأكثر		
16.4	15954	81148	90572	812	7244	15850	3506	7796	11360	611	7926	35467	47.0	107978	باجة	
20.6	26013	100497	114499	1421	10139	19812	4291	9129	18698	668	6400	43941	46.9	143521	جنوبية	
22.1	16214	57102	63413	783	6106	16322	3052	5636	9474	870	5191	15979	42.1	81245	الكاف	
18.4	11912	52773	327304	3716	27906	64737	13357	26798	52360	2581	24357	111492	42.4	72178	سليانة	
19.4	70093	291520	595788	6732	51395	116721	24206	49359	91892	4730	43874	206879	45.1	404922	المجموع	
13.9	427406	2654731	2843396	35417	394814	520785	156749	304660	377993	33586	549255	470137	45.6	3310949	مجموع كامل الجمهورية	

مؤشرات حول الخصائص الاقتصادية للسكان على مستوى ولايات الشمال الغربي -2004-

ذكور

البطالة			توزيع المشتغلين 15 سنة فأكثر حسب القطاع الاقتصادي											النشاط الاقتصادي		إسم الولاية
نسبة البطالة %	عدد العاطلين 59 - 18 سنة	عدد المشتغلين 59 - 18 سنة	المجموع	قطاع غير مصرح به	خدمات أخرى	الإدارة والتربية والصحة	النقل والمواصلات	التجارة	البناء والإشغال العامة	المناجم والطاقة	صناعات تحويلية	الفلاحة والصيد البحري	نسبة النشاط %	عدد النشطين 15 سنة فأكثر		
14.6	10746	62619	70430	597	5437	11295	3264	6793	11261	577	4714	26492	72.2	82306	باجة	
20.6	18213	70295	80437	916	7303	14086	4022	7855	18487	638	4124	23006	68.9	101031	جنوبية	
20.0	11110	44582	50182	539	4198	10930	2820	4711	9381	828	3246	13529	66.7	62559	الكاف	
16.4	8302	42197	47599	526	3243	9065	2379	3614	12688	408	1857	13819	67.9	56994	سليمانية	
18.0	48371	219693	248648	2578	20181	45376	12485	22973	51817	2451	13941	76846	69.1	302890	المجموع	
12.7	286586	1963723	2115197	24533	284767	352926	141526	257548	371963	30451	295111	356372	67.5	2431366	مجموع كامل الجمهورية	

مؤشرات حول الخصائص الاقتصادية للسكان على مستوى ولايات الشمال الغربي -2004-

إناث

البطالة			توزيع المشتغلين 15 سنة فأكثر حسب القطاع الاقتصادي											النشاط الاقتصادي		إسم الولاية
نسبة البطالة %	عدد المشتغلين 59 - 18 سنة	عدد المشتغلين 59 - 18 سنة	المجموع	قطاع غير مصرح به	خدمات أخرى	الإدارة والتربية والصحة	النقل والمواصلات	التجارة	البناء والإشغال العامة	المناجم والطاقة	صناعات تحويلية	التلحاحي الصيد البحري	نسبة النشاط %	عدد النشيطين 15 سنة فأكثر		
21.9	5208	18529	20142	215	1807	4555	242	1003	99	34	3212	8975	22.2	25672	باجة	
20.5	7800	30202	34062	505	2836	5726	269	1274	211	30	2276	20935	26.7	42490	جندوبة	
29.0	5104	12520	13231	244	1908	5392	232	925	93	42	1945	2450	18.9	18686	الكاف	
25.4	3610	10576	11221	174	1174	3688	129	623	140	24	2983	2286	17.6	15184	سليانة	
23.2	21722	71827	78656	1138	7725	19361	872	3825	543	130	10416	34646	22.2	102032	المجموع	
16.9	140820	691008	728199	10884	112218	165688	15223	47112	6030	3135	254144	113765	24.0	879583	مجموع كامل الجمهورية	

مؤشرات حول العاطلين عن العمل من الفئة العمرية 18 - 59 سنة على مستوى ولايات الشمال الغربي - 2004 -

جدول 3.2 د.

مجموع الجنسين

توزيع العاطلين عن العمل (من 18 سنة - 59 سنة) حسب الفئة العمرية								المجموع	توزيع العاطلين عن العمل (من 18 سنة - 59 سنة) حسب المستوى التعليمي				اسم الولاية		
59-55 سنة	54-50 سنة	49-45 سنة	44-40 سنة	39-35 سنة	34-30 سنة	29-25 سنة	24-20 سنة		19-18 سنة	غير مصرح به	عالي	ثانوي وماشابهه		ابتدائي	لا شيء
406	520	782	1012	1456	2127	3742	4580	1329	15954	29	1059	5835	6755	2276	باجية
695	1157	1639	2011	2593	3394	5476	6766	2282	26013	72	1428	8052	11195	5266	جنوبية
292	653	1001	1283	1672	2228	3620	4085	1380	16214	47	893	5157	7408	2709	الكاف
233	430	644	775	1088	1494	2804	3355	1089	11912	30	787	3707	5127	2261	سليانة
1626	2760	4066	5081	6809	9243	15642	18786	6080	70093	178	4167	22751	30485	12512	المجموع
7042	12532	19457	26861	37626	59055	106745	120449	37639	427406	1072	39675	155293	177495	53871	المجموع كامل الجمهورية

مؤشرات حول العاطلين عن العمل من الفئة العمرية 18 - 59 سنة على مستوى ولايات الشمال الغربي - 2004 -

ذكور

توزيع العاطلين عن العمل (من 18 - 59 سنة) حسب الفئة العمرية									المجموع	توزيع العاطلين عن العمل (من 18 - 59 سنة) حسب المستوى التعليمي					اسم الولاية
59-55 سنة	54-50 سنة	49-45 سنة	44-40 سنة	39-35 سنة	34-30 سنة	29-25 سنة	24-20 سنة	19-18 سنة		غير مصرح به	عالي	ثانوي وماشابه	ابتدائي	لا شيء	
360	439	606	685	965	1360	2378	3013	940	10746	19	427	3942	4921	1437	باجة
619	972	1300	1487	1803	2232	3596	4525	1679	18213	41	673	5795	8329	3375	خنزوية
255	538	773	971	1152	1481	2311	2675	954	11110	31	435	3549	5480	1615	الكاف
216	365	505	584	746	1026	1855	2217	788	8302	26	378	2723	3729	1446	سليانة
1450	2314	3184	3727	4666	6099	10140	12430	4361	48371	117	1913	16009	22459	7873	المجموع
6256	10469	15034	18994	24954	37739	66717	79903	26519	286586	677	18390	107052	127314	33153	مجموع كامل الجمهورية

مؤشرات حول العاطلين عن العمل من الفئة العمرية 18 - 59 سنة على مستوى ولايات الشمال الغربي - 2004 -

إناث

توزيع العاطلين عن العمل (من 18 - 59 سنة) حسب الفئة العمرية										المجموع	توزيع العاطلين عن العمل (من 18 - 59 سنة) حسب المستوى التعليمي					اسم الولاية
59-55 سنة	54-50 سنة	49-45 سنة	44-40 سنة	39-35 سنة	34-30 سنة	29-25 سنة	24-20 سنة	19-18 سنة	غير مصرح به		عالي	ثانوي وماشابه	ابتدائي	لا شيء		
46	81	176	327	491	767	1364	1567	389	5208	10	632	1893	1834	839	باجة	
76	185	339	524	790	1162	1880	2241	603	7800	31	755	2257	2866	1891	جنوبية	
37	115	228	312	520	747	1309	1410	426	5104	16	458	1608	1928	1094	الكاف	
17	65	139	191	342	468	949	1138	301	3610	4	409	984	1398	815	سليانة	
176	446	882	1354	2143	3144	5502	6356	1719	21722	61	2254	6742	8026	4639	المجموع	
786	2063	4423	7867	12672	21316	40028	40546	11119	140820	395	21285	48241	50181	20718	مجموع كامل الجمهورية	

مؤشرات حول خصائص المساكن على مستوى ولايات الشمال الغربي-2004- مجموع الوسيطين البلدي وغير البلدي

نسبة وجود بيت استخدام %	شبكات الكهرباء و الغاز و الماء و التطهير %				توزيع المساكن حسب استقلاليتها %				توزيع المساكن حسب عدد الغرف %				عدد المساكن المتواضعة	التوزيع النسبي للمساكن حسب النوع %				العدد الجلي للمساكن	إسم الولاية
	نسبة الارتباط بشبكة التطهير	الماء الصالح للشرب	الغاز الطبيعي	الكهرباء	مسكن شاذرة	مسكن ثانوية	مسكن أهلة	مسكن أهلة	5 غرف أو أكثر	4 غرف	3 غرف	غرفتان		غرفة واحدة	مسكن متواضع	شقة	فيلا		
13.9	45.0	64.1	0.6	94.9	7.0	2.1	90.9	5.4	16.6	33.9	31.3	12.8	814	1.1	1.3	28.3	69.2	72058	باجة
13.5	29.3	51.2	0.5	95.2	8.7	3.7	87.7	6.5	20.9	31.6	32.2	8.9	1878	1.8	1.6	41.3	55.2	103244	جنوبية
12.6	50.2	60.9	0.6	94.9	9.5	1.7	88.8	6.8	19.2	34.6	31.2	8.3	423	0.7	1.3	27.9	70.2	63901	الكف
9.0	37.5	54.3	0.4	92.9	8.2	1.7	90.1	5.0	17.1	34.3	32.5	11.0	475	0.9	0.7	19.7	78.6	51075	سليانة
12.6	39.2	57.1	0.5	94.7	8.3	2.5	89.2	6.0	18.8	33.3	31.8	10.1	3590	1.3	1.3	31.3	66.1	290278	المجموع
31.9	53.5	77.7	8.5	95.7	10.4	5.0	84.6	8.9	21.8	37.6	25.6	6.0	20385	0.8	6.9	38.0	54.3	2500830	مجموع كل ما الجمهورية

مؤشرات حول خصائص المساكن على مستوى ولايات الشمال الغربي-2004- الوسط البلدي

نسبة وجود بيت استحقاق %	شبكات الكهرباء و الغاز و الماء و التطهير %				توزيع المساكن حسب استقلاليتها %			توزيع المساكن حسب عدد الغرف %				عدد المساكن المتواضعة	التوزيع النسبي للمساكن حسب النوع %				العدد الجلي للمساكن	إسم الولاية	
	نسبة الارتباط بشبكة التطهير	الماء الصالح للشرب	الغاز الطبيعي	الكهرباء	مسكن شاذرة	مسكن ثانوية	مسكن أهلة	5 غرف أو أكثر	4 غرف	3 غرف	غرفتان		غرفة واحدة	مسكن متواضع	شقة	فيلا			دار عربي برج سكني حوش
28.2	95.2	97.7	0.8	98.6	9.5	2.9	87.6	6.9	22.6	44.6	23.1	2.8	49	0.2	2.7	51.2	46.0	32170	باجة
35.5	83.7	94.9	0.9	98.2	13.6	7.2	79.1	8.1	28.8	41.6	19.4	2.1	64	0.2	4.9	67.4	27.6	33536	جنوبية
20.5	84.2	91.6	0.7	97.3	11.1	2.4	86.6	8.5	24.3	40.1	23.6	3.5	103	0.3	2.0	44.5	53.3	34820	الكف
20.8	86.8	96.7	0.6	98.6	8.8	1.4	89.8	6.5	23.5	42.7	24.5	2.9	41	0.2	1.8	42.7	55.3	20400	سليانة
26.7	87.4	95.0	0.8	98.1	11.0	3.7	85.3	7.6	24.9	42.1	22.5	2.8	257	0.2	2.9	52.2	44.6	120926	المجموع
43.9	75.6	94.4	11.9	97.8	11.0	5.3	83.7	8.9	23.9	40.2	22.5	3.5	10701	0.6	10.0	47.2	42.3	1725979	مجموع كل ما ل الجمهورية

مؤشرات حول خصائص المساكن على مستوى ولايات الشمال الغربي-2004- الوسط غير البلدي

نسبة وجود بيت استخدام %	نسبة الارتباط بشبكة التطهير	الماء الصالح للشرب	الغاز الطبيعي	الكهرباء	توزيع المساكن حسب استقلاليتها %			نسبة المساكن حسب عدد الغرف %				عدد المساكن المتواضعة	توزيع المساكن حسب النوع %			العدد الجلي للمساكن	إسم الولاية		
					مسكن شاذرة	مسكن ثانوية	مسكن أهلة بالسكان	5 غرف أو أكثر	4 غرف	3 غرف	غرفتان		غرفة واحدة	مسكن متواضع	شقة			فيلا	دار عربي برج سكني حوش
2.7	4.9	37.2	0.4	92.0	5.1	1.4	93.6	4.2	12.1	25.5	37.6	20.5	765	1.9	0.3	10.0	87.8	39888	باجة
3.4	3.3	30.3	0.4	93.8	6.2	2.0	91.8	5.7	17.2	27.0	38.1	12.0	1814	2.6	0.1	29.1	68.2	69708	جنوبية
3.1	9.1	23.7	0.4	91.9	7.6	0.9	91.5	4.8	13.1	28.0	40.2	13.9	320	1.1	0.4	8.1	90.4	29081	الكف
1.2	4.2	25.8	0.3	89.1	7.7	2.0	90.3	4.1	12.9	28.8	37.8	16.4	434	1.4	0.0	4.4	94.1	30675	سليانة
2.8	4.9	30.0	0.4	92.2	6.5	1.6	91.9	4.9	14.5	27.1	38.3	15.1	3333	2.0	0.2	16.5	81.3	169352	المجموع
5.6	4.7	41.0	1.0	91.0	9.0	4.3	86.7	6.4	16.2	30.5	34.0	12.9	9684	1.3	0.1	17.7	80.9	774851	مجموع كل الجمهورية

مؤشرات حول خصائص الأسر و ظروف عيشها على مستوى ولايات الشمال الغربي-2004-

مجموع الواسطين البلدي و غير البلدي

نسبة امتلاك الأسر لوسائل الاتصال الحديثة (%)			نسبة امتلاك الأسر للمجهيزات المنزلية (%)							نسبة الأسر المأهولة لسيارة (%)		نسبة تزود الأسر بـ (%)				الأسر و متوسط حجمها		إسم البلدية
حاسوب	هاتف جوال	هاتف فاكس	مكيف هواء	آلة غسيل	آلة طبخ	الثلاجة	الهوائي	جهاز التلفزة	راديو مسجلة	المالكة لسيارة (%)	غاز الطبخ أو الغاز الطبيعي	التبريد الكهربائي	ماء مروردعومي أو عن طريق جمعية محلية *	ماء سبالة	متوسط حجم الأسرة	عدد الأسر		
3.3	32.2	22.4	3.5	18.3	35.9	74.4	29.6	87.7	73.8	12.1	98.8	97.3	24.1	66.7	4.44	68584	باجة	
2.5	33.0	18.2	1.6	11.7	32.5	74.8	27.6	84.2	70.1	10.3	95.7	98.1	21.0	55.7	4.49	92877	جنوبية	
3.1	33.0	26.7	1.7	18.3	39.5	73.0	33.9	88.1	76.0	12.8	98.6	98.5	18.1	63.3	4.38	59107	الكاف	
2.3	32.7	19.7	1.3	13.0	31.6	66.7	24.0	85.3	71.4	11.3	98.7	96.5	21.6	57.6	4.83	48448	سليانة	
2.8	32.7	21.4	2.8	15.0	34.7	72.8	28.9	86.1	72.6	11.5	97.7	97.7	21.3	60.5	4.51	269016	المجموع	
7.0	46.3	35.3	5.7	34.5	52.9	81.8	46.6	90.1	77.0	21.0	99.1	98.9	9.8	83.5	4.53	2185839	مجموع كامل الجمهورية	

مؤشرات حول خصائص الأسر و ظروف عيشها على مستوى ولايات الشمال الغربي-2004-

الوسط غير البلدي

نسبة امتلاك الأسر لوسائل الاتصال الحديثة (%)			نسبة امتلاك الأسر للمجهيزات المنزلية (%)							نسبة الأسر المأهولة لسيارة (%)		نسبة تزود الأسر بـ (%)				الأسر و متوسط حجمها		إسم البلدية
هاتف	هاتف قار	مخيف	آلة غسيل	آلة طبخ	الثلاجة	الهوائي	جهاز التلفزة	راديو	مسيحة	المالكة	غاز الطبخ	التبريد	ماء مرصوفي أو عن طريق جمعية محلية *	ماء	متوسط حجم الأسرة	عدد الأسر		
حاسوب	جوال على الأقل	هواء	التياب	بالفرن							الطبيعي	الكهربائي		سبالة				
6.5	43.4	43.1	6.3	36.4	62.7	90.3	52.3	95.6	82.1	17.8	99.5	99.8	0.3	99.6	4.18	29482	باجة	
7.2	48.1	45.9	4.4	31.2	63.5	90.5	52.0	94.3	78.8	17.4	99.4	99.7	0.3	99.5	4.19	27142	جنوبية	
5.2	39.9	44.4	2.8	30.1	59.1	85.7	49.4	93.7	79.7	15.8	99.3	99.5	2.9	95.3	4.11	31285	الكاف	
5.3	45.0	42.6	3.3	29.4	59.1	87.8	44.5	94.8	78.9	16.8	99.7	99.7	0.2	99.4	4.45	18923	سليانة	
6.1	43.9	44.1	5.3	32.0	61.2	88.6	50.0	94.6	80.0	16.9	99.4	99.7	1.0	98.3	4.21	106832	المجموع	
9.9	54.3	47.1	8.1	47.2	67.6	90.6	58.5	94.4	81.7	25.4	99.5	99.8	0.6	98.4	4.32	1488656	مجموع كامل الجمهورية	

مؤشرات حول خصائص الأسر و ظروف عيشها على مستوى ولايات الشمال الغربي-2004-

الوسط غير البلدي

نسبة امتلاك الأسر لوسائل الاتصال الحديثة (%)			نسبة امتلاك الأسر للمجهيزات المنزلية (%)							نسبة الأسر المأهولة لسيارة (%)		نسبة تزود الأسر بـ (%)				الأسر و متوسط حجمها		إسم البلدية
حاسوب	هاتف جوال على الأقل	هاتف قار	مكيف هواء	آلة غسيل الثياب	آلة طبخ بالفرن	الثلاجة	الهوائي	جهاز التلفزة	راديو مسجلة	المالكة لسيارة (%)	غاز الفلورية أو الغاز الطبيعي للطبخ	التبريد الكهربائي *	ماء مروردعومي أو عن طريق جمعية مائية	ماء سبالة	متوسط حجم الأسرة	عدد الأسر		
0.8	23.7	6.8	1.4	4.5	15.6	62.4	12.4	81.7	67.4	7.7	98.3	95.5	42.0	42.0	4.64	39102	باجة	
0.6	26.7	6.7	0.5	3.6	19.7	68.3	17.5	80.1	66.5	7.4	94.2	97.4	29.6	37.7	4.61	65735	جنوبية	
0.6	25.2	6.6	0.5	4.9	17.6	58.6	16.4	81.8	71.8	9.4	97.9	97.4	35.2	27.4	4.68	27822	الكاف	
0.3	24.8	5.1	0.1	2.4	13.9	53.1	10.9	79.2	66.7	7.7	98.0	94.5	35.3	30.6	5.07	29525	سليانة	
0.6	25.4	6.4	1.1	3.8	17.3	62.5	14.9	80.6	67.7	7.9	96.5	96.4	34.6	35.7	4.71	162184	المجموع	
0.8	29.4	10.1	0.7	7.4	21.6	63.1	21.5	81.0	67.0	11.6	98.3	96.6	11.7	52.0	4.99	697183	مجموع كامل الجمهورية	

التعداد العام للسكان والسكنى لسنة 2004 - العدد الثالث: خصائص السكان والمساكن والأسر على مستوى المعتمديات

الجزء الثاني: إقليم الشمال الغربي

مؤشرات حول الهجرة الداخلية بين المعتمديات والهجرة الى الخارج على مستوى ولايات الشمال الغربي بين سنتي 1999 و2004

جدول 6.2.1 مجموع الجنسين

الهجرة الخارجية					الهجرة الداخلية					إسم البلدية					
التوزيع النسبي للهجرة حسب أسباب الهجرة (%)			تدفق الهجرة الخارجية		التوزيع النسبي للهجرة الداخلية حسب أسباب الهجرة (%)			تدفق الهجرة الداخلية							
سبب آخر	مصحوبة العائلة *	الدراسة	العمل	صافي الهجرة	سبب آخر	المستقر	الدراسة	مصحوبة العائلة *	العمل		صافي الهجرة	المغتادون	القادمون		
2.2	13.0	13.0	71.8	-1028	1287	259	4.3	7.8	1.5	66.6	19.8	-9601	20884	11283	باجة
1.7	9.2	9.6	79.4	-2531	3067	536	5.2	9.0	9.8	56.5	19.5	-9936	26033	16097	
0.7	11.6	13.8	73.9	-1040	1433	393	3.5	9.5	6.4	61.1	19.5	-11155	23341	12186	الكف
0.7	7.8	8.0	83.5	-957	1126	169	3.9	7.1	3.0	60.3	25.7	-11692	20257	8565	سليانة
1.4	10.2	10.9	77.5	-5556	6913	1357	4.3	8.5	5.8	60.7	20.7	-42384	90515	48131	المجموع
1.4	9.3	18.2	71.1	-48297	76783	28486	2.8	12.0	8.1	57.3	19.9	0	710425	710425	مجموع كامل الجمهورية

مؤشرات حول الهجرة الداخلية بين المعتمديات والهجرة الى الخارج على مستوى ولايات الشمال الغربي بين سنتي 1999 و2004

جدول 6.2.2

الهجرة الخارجية					الهجرة الداخلية					إسم البلدية					
التوزيع النسبي للهجرة حسب أسباب الهجرة (%)	تدفق الهجرة الخارجية	تدفق الهجرة الداخلية	التوزيع النسبي للهجرة الداخلية حسب أسباب الهجرة (%)	تدفق الهجرة الداخلية											
سبب آخر	صافي الهجرة	المغتادون	القادمون	سبب آخر	المستق	الدراسة	مصاحبة العائلة *	العمل	صافي الهجرة	المغتادون	القادمون				
1.4	3.3	12.1	83.1	-865	1007	142	6.0	12.3	1.4	46.8	33.4	-4834	10371	5537	باجة
1.3	2.3	8.9	87.6	-2297	2620	323	6.6	12.7	10.7	40.8	29.2	-5027	12995	7968	
0.4	2.3	13.8	83.6	-962	1159	197	4.1	13.3	9.9	42.4	30.3	-5367	11630	6263	
0.6	1.4	7.3	90.6	-884	982	98	4.4	10.2	2.9	43.7	38.8	-5776	10158	4382	سليانة
1.0	2.3	10.2	86.5	-5008	5768	760	5.5	12.3	6.9	43.1	32.2	-21004	45154	24150	المجموع
4.2	2.5	14.1	79.2	-49011	64982	15971	3.1	17.5	9.7	41.1	28.6	0	367479	367479	مجموع كامل الجمهورية

مؤشرات حول الهجرة الداخلية بين المعتمديات والهجرة الى الخارج على مستوى ولايات الشمال الغربي بين سنتي 1999 و2004

جدول 6.2.3

الهجرة الخارجية					الهجرة الداخلية					إسم البلدية					
التوزيع النسبي للمغتربين حسب أسباب الهجرة (%)			تدفق الهجرة الخارجية			التوزيع النسبي للقادمين حسب أسباب الهجرة الداخلية (%)			تدفق الهجرة الداخلية						
سبب آخر	مصحبة العائلة*	الدراسة	العمل	صافي الهجرة	المغتاربون	القادمون	سبب آخر	المسكن	الدراسة		مصحبة العائلة*	العمل	صافي الهجرة	المغتاربون	القادمون
5.0	47.9	16.1	31.1	-163	280	117	2.7	3.4	1.6	85.7	6.7	-4767	10513	5746	باجة
4.0	49.9	14.1	32.0	-234	447	213	3.9	5.5	8.9	71.8	10.0	-4909	13038	8129	جنوبية
2.2	51.3	13.9	32.6	-78	274	196	3.0	5.4	2.8	80.8	8.0	-5788	11711	5923	الكف
1.4	51.4	12.5	34.7	-73	144	71	3.4	3.8	3.1	77.7	12.0	-5916	10099	4183	سليانة
3.5	49.9	14.3	32.3	-548	1145	597	3.3	4.7	4.6	78.4	9.1	-21380	45361	23981	المجموع
16.2	36.3	20.3	27.2	570	11945	12515	2.4	6.1	6.3	74.7	10.5	0	342946	342946	مجموع كامل الجمهورية

(*) مصاحبة العائلة أو الزواج

التعداد العام للسكان والسكنى لسنة 2004 - العدد الثالث: خصائص السكان والمساكن والأسر على مستوى المعتمديات

الجزء الثاني: إقليم الشمال الغربي

مؤشرات على مستوى معتمديات ولاية باجة

مؤشرات حول الخصائص الديموغرافية للسكان على مستوى المعتمديات - 2004 -
مجموع الجنسين

توزيع السكان حسب الحالة المدنية(%)				عدد السكان من الفئة العمرية 15 سنة فما فوق		التوزيع النسبي للسكان حسب الفئة العمرية (%)								نسبة الوسط البلدي		العدد الجملي للسكان	اسم المعتمدية
مطلق	أرمل	متزوج	أعرب	60 سنة فما فوق	59-50 سنة	49-40 سنة	39-30 سنة	29-20 سنة	19-15 سنة	14-10 سنة	9-5 سنوات	4-0 سنوات					
0.9	6.1	55.4	37.6	51202	11.8	9.0	14.2	15.4	16.4	9.2	8.8	7.8	7.6	65.5	67471	باجة الشمالية باجة الجنوبية عدون	
0.8	6.1	53.3	39.8	29381	12.0	8.7	13.5	15.2	17.3	9.9	8.6	7.9	7.0	52.6	38396		
0.6	5.4	56.6	37.5	16655	13.1	8.9	11.2	13.6	17.3	10.0	9.3	8.5	8.1	22.1	22484		
0.4	5.4	56.6	37.6	39434	12.8	8.8	12.1	13.3	16.4	10.9	9.9	8.7	7.3	11.4	53195		نفزة
0.7	5.8	51.3	42.2	18397	11.6	7.9	12.5	14.3	18.9	10.4	9.3	7.9	7.2	45.2	24327	تبرسق تيلر	
0.7	6.0	55.6	37.7	8055	14.7	9.4	11.8	13.6	16.9	10.2	8.3	7.3	7.8	0.0	10509		
0.6	6.2	52.0	41.3	24658	12.1	8.2	11.9	14.5	18.2	10.4	9.3	7.7	7.7	38.9	32772	تستور قلاط	
0.4	4.5	45.6	49.5	12549	10.7	8.0	10.1	14.4	22.5	10.9	9.1	6.9	7.5	22.8	16383		
0.7	5.4	52.4	41.5	29464	10.0	8.3	13.4	16.1	18.4	9.5	9.0	7.8	7.6	52.1	38964	مجاز الباب	
0.7	5.7	53.8	39.8	229795	11.9	8.6	12.7	14.7	17.6	10.0	9.1	7.9	7.5	40.4	304501	المجموع	
1.0	4.8	52.0	42.2	7263036	9.5	7.4	12.2	14.6	18.8	10.7	10.0	8.6	8.2	64.9	9910872	مجموع كامل الجمهورية	

مؤشرات حول الخصائص الديموغرافية للسكان على مستوى المعتمديات - 2004 -
ذكور

اسم المعتمدية	العدد الجملي للسكان	نسبة الوسط البلدي	التوزيع النسبي للسكان حسب الفئة العمرية (%)										عدد السكان من الفئة العمرية 15 سنة فما فوق	توزيع السكان حسب الحالة المدنية (%)		
			4-0 سنوات	5-9 سنوات	10-14 سنة	15-19 سنة	20-29 سنة	30-39 سنة	40-49 سنة	50-59 سنة	60 سنة فما فوق	أعرب		متزوج	أرمل	
باجة الشمالية	33949	65.1	7.7	7.9	9.0	9.3	16.2	14.9	14.3	8.9	11.9	25605	42.2	55.4	1.9	0.5
باجة الجنوبية	19151	52.4	7.4	8.1	8.7	9.9	17.4	14.5	13.6	8.3	12.1	14521	44.0	53.8	1.6	0.6
عدون	11221	22.1	8.3	9.1	9.6	10.1	16.2	12.7	11.0	8.6	14.3	8186	40.8	56.7	2.0	0.5
نفزة	25795	11.7	7.6	9.1	10.4	11.1	15.3	12.2	11.8	8.6	13.8	18793	40.5	57.5	1.7	0.3
تبرسق	12559	43.7	7.6	8.2	9.8	10.6	19.3	13.2	12.3	7.3	11.7	9350	46.8	51.2	1.7	0.3
تيلر	5202	0.0	7.9	7.7	8.4	10.1	16.6	13.9	11.4	9.1	14.8	3952	41.8	56.0	1.6	0.6
تستور	16470	39.1	7.8	8.0	9.6	10.7	18.4	14.0	11.7	7.9	12.0	12294	45.8	52.1	1.8	0.4
قلاط	8407	24.0	7.8	6.7	9.5	11.2	23.1	14.3	9.2	7.5	10.8	6385	53.2	45.3	1.3	0.2
مجاز الباب	19891	51.9	7.7	7.6	9.4	10.0	18.3	15.4	13.7	8.2	9.7	14975	46.3	52.1	1.3	0.4
المجموع	152645	40.6	7.7	8.1	9.4	10.2	17.4	14.0	12.7	8.4	12.2	114061	44.0	54.0	1.7	0.4
مجموع كامل الجمهورية	4965435	65.3	8.4	8.8	10.3	10.9	18.5	14.1	12.2	7.3	9.6	3603340	46.6	51.8	1.0	0.5

مؤشرات حول الخصائص الديموغرافية للسكان على مستوى المعتمديات - 2004 -
إناث

اسم المعتمدية	العدد الجملي للسكان	نسبة الوسط البلدي	التوزيع النسبي للسكان حسب الفئة العمرية (%)										عدد السكان من الفئة العمرية 15 سنة فما فوق	توزيع السكان حسب الحالة المدنية (%)		
			4-0 سنوات	5-9 سنوات	10-14 سنوات	15-19 سنوات	20-29 سنوات	30-39 سنوات	40-49 سنوات	50-59 سنوات	60 سنة فما فوق	أعزب		متزوج	أرمل	مطلق
باجة الشمالية	33522	65.8	7.5	7.7	8.5	9.1	16.5	16.0	14.0	9.1	11.7	25597	33.0	55.5	10.3	1.3
باجة الجنوبية	19245	52.8	6.7	7.7	8.5	9.9	17.2	15.8	13.3	9.1	11.9	14860	35.7	52.8	10.5	1.1
عمدون	11263	22.0	7.9	7.8	9.1	10.0	18.4	14.4	11.4	9.3	11.8	8469	34.3	56.5	8.6	0.6
نفزة	27400	11.1	7.0	8.3	9.4	10.6	17.3	14.3	12.3	9.0	11.8	20641	34.9	55.8	8.7	0.5
تيرسقي	11768	46.7	6.8	7.6	8.8	10.2	18.5	15.4	12.6	8.6	11.5	9047	37.5	51.5	10.1	1.0
تيلير	5307	0.0	7.6	6.9	8.2	10.3	17.3	13.3	12.3	9.7	14.5	4103	33.8	55.2	10.3	0.7
تستور	16302	38.6	7.6	7.5	9.0	10.1	18.1	14.9	12.1	8.5	12.1	12364	36.8	51.8	10.6	0.7
قيلاط	7976	21.6	7.1	7.0	8.6	10.7	22.0	14.5	11.0	8.6	10.5	6164	45.6	45.9	7.9	0.6
مجاز الباب	19073	52.3	7.5	7.9	8.6	8.9	18.6	16.7	13.1	8.3	10.4	14489	36.7	52.8	9.5	1.0
المجموع	151856	40.3	7.3	7.7	8.8	9.8	17.8	15.3	12.8	8.9	11.7	115734	35.7	53.7	9.7	0.9
مجموع كامل الجمهورية	4945437	64.5	7.9	8.3	9.7	10.6	19.1	15.2	12.2	7.6	9.4	3659696	37.9	52.1	8.5	1.5

التعداد العام للسكان والسكنى لسنة 2004 - العدد الثالث: خصائص السكان والمساكن والأسر على مستوى المعتمديات
الجزء الثاني: إقليم الشمال الغربي

مؤشرات حول الخصائص التربوية للسكان على مستوى المعتقدات - 2004-
مجموع الجنسين

ولاية باجة

جول 2.21 أ

جدول 2.21

الأمية		الفئة العمرية 10 سنوات فما فوق حسب المستوى التعليمي						نسبة المتدربين بالتعليم العالي 24-سنة %		نسبة المتدربين 6 - 14 سنة %		اسم المؤسسة
نسبة الأمية %	عدد الأميين 10 سنوات فأكثر	% عالي	% ثانوي وما شابهه	% ابتدائي وما شابهه	لا شيء	مجموع السكان 10 سنوات فأكثر						
28.0	15980	4.9	32.5	34.5	28.1	57136	13.1	96.1	باجة الشمالية			
27.6	9013	6.5	31.9	33.8	27.8	32685	14.1	96.4	باجة الجنوبية			
41.0	7691	2.3	19.0	37.2	41.5	18753	8.0	94.2	عدون			
42.3	18890	2.5	20.9	34.0	42.6	44690	7.4	94.1	نفزة			
33.7	6973	4.6	26.0	35.4	33.9	20664	13.5	95.1	تبرسق			
31.2	2787	3.0	25.7	39.6	31.7	8928	8.4	95.9	تبيل			
32.3	8956	3.5	26.7	37.1	32.7	27705	8.6	94.8	تستور			
33.3	4679	4.6	24.4	37.4	33.6	14038	12.2	93.2	قبلاط			
24.4	8056	5.2	31.5	38.6	24.7	32973	11.9	96.8	مجاز الباب			
32.2	83025	4.3	27.5	35.7	32.5	257572	11.0	95.3	المجموع			
23.3	1925771	7.7	32.2	36.6	23.5	8254489	18.2	94.9	مجموع كامل الجمهورية			

مؤشرات حول الخصائص التربوية للسكان على مستوى المعتمديات -2004-

٧٩

الأمية			الفئة العمرية 10 سنوات فما فوق حسب المستوى التعليمي						نسبة المتدربين بالتعليم العالي 19-24سنة %	نسبة المتدربين 6 - 14 سنة %	إسم المتعدمية
نسبة الأمية %	عدد الأميين 10سنوات فأكثر	% عالي	% ثانوي وما شابهه	% الإكثاني وما شابهه	لا شيء	مجموع السكان 10 سنوات فأكثر					
19.1	5473	5.0	35.3	40.4	19.3	28675	8.9	95.7	باجة الشمالية باجة الجنوبية		
17.9	2900	7.2	35.2	39.5	18.2	16195	9.7	95.9			
30.3	2810	2.1	21.2	45.9	30.8	9265	5.1	94.8		عدون	
32.1	6883	3.0	24.1	40.4	32.5	21471	6.4	94.8	نزغة		
25.5	2695	4.9	28.6	40.9	25.7	10581	9.8	95.4	تبرسق		
23.1	1013	3.1	28.5	44.6	23.8	4391	3.3	95.6	تيلر		
22.0	3046	3.6	31.1	42.8	22.5	13869	5.0	94.5	تستور		
21.7	1556	5.4	28.8	43.8	22.1	7185	10.5	93.3	قيلاط		
16.0	2703	5.4	35.0	43.3	16.3	16844	8.0	96.3	مجاز الباب		
22.6	29079	4.6	30.8	41.7	23.0	128476	7.8	95.3	المجموع		
15.2	626544	8.7	35.6	40.3	15.5	4112862	16.2	95.3	مجموع كامل الجمهورية		

مؤشرات حول الخصائص التربوية للسكان على مستوى المعتمديات - 2004 -
إناث

الولاية	نسبة الأمية %	عدد الأميين 10 سنوات فأكثر	الفئة العمرية 10 سنوات فما فوق حسب المستوى التعليمي					نسبة التدرّس بالتعليم العالي 19-24 سنة %	نسبة التدرّس 14 - 6 سنة %	اسم المعتمدية
			% عالي	% ثانوي وما شابهه	% ابتدائي وما شابهه	لا شيء	مجموع السكان 10 سنوات فأكثر			
بجاية الشمالية	36.9	10507	4.9	29.6	28.5	37.1	28461	17.5	96.6	
بجاية الجنوبية	37.1	6113	5.9	28.6	28.3	37.2	16490	18.6	96.8	
عمدون	51.4	4881	2.5	16.9	28.7	52.0	9488	10.9	93.5	
نقرة	51.7	12007	2.0	17.9	28.2	52.0	23219	8.3	93.4	
تبرسق	42.4	4278	4.4	23.4	29.6	42.6	10083	17.7	94.8	
تيلر	39.1	1774	2.9	22.9	34.8	39.4	4537	13.1	96.3	
تستور	42.7	5910	3.3	22.3	31.4	43.0	13836	12.4	95.0	
قيلاط	45.6	3123	3.9	19.8	30.6	45.8	6853	14.0	93.1	
مجاز الباب	33.2	5353	4.9	27.9	33.8	33.4	16129	16.0	97.2	
المجموع	41.8	53946	4.0	24.2	29.8	42.0	129096	14.4	95.4	
مجموع كامل الجمهورية	31.4	1299227	6.8	28.7	33.0	31.5	4141627	20.3	94.4	

التعداد العام للسكان والسكنى لسنة 2004 - العدد الثالث: خصائص السكان والمساكن والأسر على مستوى المعتمديات
الجزء الثاني: إقليم الشمال الغربي

مؤشرات حول الخصائص الاقتصادية للسكان على مستوى المعتمديات - 2004-
مجموع الجنيين

البطالة			توزيع المشتغلين 15 سنة فأكثر حسب القطاع الاقتصادي											النشاط الاقتصادي		اسم المعتمدية
نسبة البطالة %	عدد العاطلين 59 - 18 سنة	عدد المشتغلين 59 - 18 سنة	المجموع	قطاع غير مصرح به	خدمات أخرى	الإدارة والتربية والصحة	النقل والمواصلات	التجارة	البناء والإشغال العامة	المناجم والطاقة	صناعات تحويلية	الزراعة والصيد البحري	نسبة النشاط %	عدد النشطين 15 سنة فأكثر		
15.2	3510	19568	21689	84	2126	4692	1115	2440	1811	194	1877	7350	49.7	25443	باجة الشمالية باجة الجنوبية	
16.5	2188	11044	12174	57	1142	2869	611	1010	1092	106	905	4382	49.4	14509		
11.9	815	6022	7079	61	234	695	170	254	882	33	410	4340	48.0	7996		عدون
14.8	2140	12316	14324	138	759	1887	379	1395	3406	69	842	5449	42.5	16773		نفزة
15.0	1093	6198	6877	77	778	1009	307	646	1044	34	590	2392	43.9	8077	تبرسق	
16.7	591	2941	3378	22	165	427	88	129	309	10	204	2024	49.8	4013	تيلر	
17.6	1808	8438	9341	74	619	1461	258	576	926	55	913	4459	45.9	11318	تستور	
28.1	1363	3489	3866	70	241	528	93	484	584	35	264	1567	42.9	5383	قبلاط	
18.0	2446	11132	11844	229	1180	2282	485	862	1306	75	1921	3504	49.1	14466	مجاز الباب	
16.4	15954	81148	90572	812	7244	15850	3506	7796	11360	611	7926	35467	47.0	107978	المجموع	
13.9	427406	2654731	2843396	35417	394814	520785	156749	304660	377993	33586	549255	470137	45.6	3310949	مجموع كامل الجمهورية	

مؤشرات حول الخصائص الاقتصادية للسكان على مستوى المعتمديات - 2004-
ن كور

البطالة			توزيع المشتغلين 15 سنة فأكثر حسب القطاع الاقتصادي											النشاط الاقتصادي		اسم المعتمدية
نسبة البطالة %	عدد العاطلين 59 - 18 سنة	عدد المشتغلين 59 - 18 سنة	المجموع	قطاع غير مصرح به	خدمات أخرى	الإدارة والتربية والصحة	النقل والمواصلات	التجارة	البناء والإشغال العامة	المناجم والطاقة	صناعات تحويلية	الزراعة والصيد البحري	نسبة النشاط %	عدد النشطين 15 سنة فأكثر		
12.8	2195	14896	16704	54	1513	3035	1012	2086	1800	177	1498	5529	74.5	19079	باجة الشمالية	
15.8	1475	7874	8706	40	801	1934	556	847	1075	95	555	2803	70.9	10290	باجة الجنوبية	
10.0	517	4674	5566	44	184	529	163	236	878	32	130	3370	75.2	6157	عدون	
13.3	1511	9822	11479	103	562	1474	361	1273	3380	68	627	3631	70.4	13236	نفزة	
13.9	798	4957	5537	61	585	719	297	561	1033	33	392	1856	68.8	6432	تبرسق	
18.0	451	2048	2349	17	135	301	86	118	308	10	95	1279	71.7	2833	تيلر	
15.1	1194	6730	7524	50	490	1139	246	489	922	55	409	3724	71.9	8843	تستور	
25.4	1025	3018	3360	56	193	438	92	455	576	35	177	1338	70.6	4510	قبلاط	
15.5	1580	8600	9205	172	974	1726	451	728	1289	72	831	2962	73.0	10926	مجاز الباب	
14.6	10746	62619	70430	597	5437	11295	3264	6793	11261	577	4714	26492	72.2	82306	المجموع	
12.7	286586	1963723	2115197	24533	284767	352926	141526	257548	371963	30451	295111	356372	67.5	2431366	مجموع كامل الجمهورية	

مؤشرات حول الخصائص الاقتصادية للسكان على مستوى المعتمديات - 2004-
إناث

البطالة			توزيع المشتغلين 15 سنة فأكثر حسب القطاع الاقتصادي											النشاط الاقتصادي		اسم المعتمدية
نسبة البطالة %	عدد العاطلين 59 - 18 سنة	عدد المشتغلين 59 - 18 سنة	المجموع	قطاع غير مصرح به	خدمات أخرى	الإدارة والتربية والصحة	النقل والمواصلات	التجارة	البناء والإسكان العامة	المناجم والطاقة	صناعات تحويلية	الزراعة والصيد البحري	نسبة النشاط %	عدد النشطين 15 سنة فأكثر		
22.0	1315	4672	4985	30	613	1657	103	354	11	17	379	1821	24.9	6364	باجة الشمالية	
18.4	713	3170	3468	17	341	935	55	163	17	11	350	1579	28.4	4219		
18.1	298	1348	1513	17	50	166	7	18	4	1	280	970	21.7	1839		عمدون
20.1	629	2494	2845	35	197	413	18	122	26	1	215	1818	17.1	3537		
19.2	295	1241	1340	16	193	290	10	85	11	1	198	536	18.2	1645	تبرسق	
13.6	140	893	1029	5	30	126	2	11	1	0	109	745	28.8	1180	تيلر	
26.4	614	1708	1817	24	129	322	12	87	4	0	504	735	20.0	2475	تستور	
41.8	338	471	506	14	48	90	1	29	8	0	87	229	14.2	873	قلاط	
25.5	866	2532	2639	57	206	556	34	134	17	3	1090	542	24.4	3540	مجاز الباب	
21.9	5208	18529	20142	215	1807	4555	242	1003	99	34	3212	8975	22.2	25672	المجموع	
16.9	140820	691008	728199	10884	112218	165688	15223	47112	6030	3135	254144	113765	24.0	879583	مجموع كامل الجمهورية	

التعداد العام للسكان والسكنى لسنة 2004 - العدد الثالث: خصائص السكان والمساكن والأسر على مستوى المعتمديات
الجزء الثاني: إقليم الشمال الغربي

مؤشرات حول العاطلين عن العمل من الفئة العمرية 18 - 59 سنة على مستوى المعتمديات - 2004-
إنش

الاسم المعتمدية	توزيع العاطلين عن العمل (من 18 - 59 سنة) حسب الفئة العمرية	المجموع															
		توزيع العاطلين عن العمل (من 18 - 59 سنة) حسب المستوى التعليمي	غير مصرح به	عالي	ثانوي وماشابهه	ابتدائي	لا شيء										
باجة الشمالية	14	26	53	92	136	218	358	345	73	1315	2	188	595	391	139		
	4	10	33	56	68	112	205	179	46	713	0	116	274	227	96	باجة الجنوبية	
	6	7	6	12	17	41	80	102	27	298	1	37	88	80	92	عمدون	
	8	8	17	29	44	54	150	231	88	629	2	41	149	258	179	نفزة	
تبرسق	4	3	5	17	22	44	80	96	24	295	0	37	115	95	48		
	1	6	5	4	13	19	34	53	5	140	0	13	46	55	26	تيلر	
	5	11	18	48	46	106	159	187	34	614	3	67	192	235	117	تستور	
	1	4	8	11	28	35	77	138	36	338	0	29	94	151	64	قلاط	
مجاز الباب	3	6	31	58	117	138	221	236	56	866	2	104	340	342	78		
	46	81	176	327	491	767	1364	1567	389	5208	10	632	1893	1834	839	المجموع	
	786	2063	4423	7867	12672	21316	40028	40546	11119	140820	395	21285	48241	50181	20718	مجموع كامل الجمهورية	

التعداد العام للسكان والسكنى لسنة 2004 - العدد الثالث: خصائص السكان والمساكن والأسر على مستوى المعتمديات
الجزء الثاني: إقليم الشمال الغربي

مؤشرات حول خصائص المساكن على مستوى المعتمديات -2004- مجموع الوسطين البلدي وغير البلدي

نسبة وجود بيت استحمام %	شبكات الكهرباء و الغاز و الماء و التطهير %				توزيع المساكن حسب استقلالها %				توزيع المساكن حسب عدد الغرف %				عدد المساكن المتواضعة	التوزيع النسبي للمساكن حسب النوع %				العدد الجملي للمساكن	اسم المعتمدية
	نسبة الارتباط بشبكة التطهير	الماء الصالح للشرب	الغاز الطبيعي	الكهرباء	مسكن شاغرة	مسكن ثانوية	مسكن أهلية بالسكان	5 غرف أو أكثر	4 غرف	3 غرف	غرفتان	غرفة واحدة		مسكن متواضع	شقة	فيلا	دار عربي برج سكني حوش		
20.5	68.9	75.1	0.7	96.6	9.1	2.4	88.5	4.9	16.4	40.9	28.7	9.1	191	1.1	3.0	42.2	53.7	17316	باجة الشمالية
25.4	58.4	78.4	0.5	96.9	6.4	2.1	91.5	8.8	23.6	37.6	22.8	7.3	36	0.4	3.6	45.2	50.8	9163	باجة الجنوبية
7.1	25.7	44.0	0.4	96.8	5.5	2.5	92.0	2.9	11.0	24.2	42.0	20.0	67	1.4	0.4	13.9	84.3	4976	عمون
4.4	12.5	30.3	0.3	94.1	5.3	1.3	93.4	3.8	11.5	23.1	35.6	26.0	223	1.8	0.3	10.9	87.1	12584	نفزة
13.6	61.8	67.3	0.5	92.6	9.7	4.0	86.3	7.5	18.3	31.0	32.7	10.4	82	1.4	0.2	26.6	71.7	5811	تيرسق
5.2	0.5	67.1	0.6	96.4	6.0	1.8	92.2	7.1	19.6	31.3	31.3	10.7	24	0.9	0.0	27.1	72.0	2690	تيل
7.5	45.2	71.8	0.6	92.4	8.1	2.1	89.8	4.2	15.5	35.0	34.1	11.3	61	0.8	0.0	21.6	77.6	7768	تستور
4.2	13.6	36.9	0.4	88.1	7.4	1.0	91.6	4.7	14.2	30.3	35.4	15.3	36	1.2	0.0	9.7	89.2	3099	قلاط
18.8	55.4	88.2	0.9	95.5	4.6	1.3	94.2	6.1	20.6	40.8	27.8	4.7	94	1.1	0.5	30.8	67.6	8651	مجاز الباب
13.9	45.0	64.1	0.6	94.9	7.0	2.1	90.9	5.4	16.6	33.9	31.3	12.8	814	1.1	1.3	28.3	69.2	72058	المجموع
31.9	53.5	77.7	8.5	95.7	10.4	5.0	84.6	8.9	21.8	37.6	25.6	6.0	20385	0.8	6.9	38.0	54.3	2500830	مجموع كل الجمهورية

مؤشرات حول خصائص المساكن على مستوى المعتمديات -2004- الوسط البلدي

نسبة وجود بيت استحمام %	شبكات الكهرباء و الغاز و الماء و التطهير %				توزيع المساكن حسب استقلالها %				توزيع المساكن حسب عدد الغرف %				عدد المساكن المتواضعة	التوزيع النسبي للمساكن حسب النوع %				العدد الجملي للمساكن	اسم المعتمدية
	نسبة الارتباط بشبكة التطهير	الماء الصالح للشرب	الغاز الطبيعي	الكهرباء	مسكن شاغرة	مسكن ثانوية	مسكن أهلية بالسكان	5 غرف أو أكثر	4 غرف	3 غرف	غرفتان	غرفة واحدة		مسكن متواضع	شقة	فيلا	دار عربي برج سكني حوش		
29.3	98.1	97.6	0.9	98.3	10.8	2.9	86.3	5.7	19.8	49.3	22.7	2.6	27	0.2	4.3	58.2	37.3	12178	باجة الشمالية
40.6	99.2	98.6	0.6	99.0	7.0	2.3	90.7	10.0	27.4	43.5	16.7	2.3	3	0.1	4.3	69.6	26.0	5160	باجة الجنوبية
24.3	90.7	97.6	0.2	98.9	10.6	6.1	83.3	6.1	22.9	43.4	24.4	3.3	3	0.2	1.7	41.3	56.8	1324	عدون
27.0	91.8	97.3	0.7	98.8	11.1	2.8	86.1	6.8	31.1	41.9	18.0	2.3	1	0.1	2.1	40.2	57.6	1631	نفزة
23.8	95.4	97.3	0.6	98.7	12.3	5.8	82.0	11.0	25.3	35.2	25.8	2.8	5	0.2	0.5	44.2	55.2	3039	تيرسق
13.8	92.3	96.9	0.8	98.0	10.2	2.0	87.8	4.5	16.1	45.0	30.2	4.2	2	0.1	0.1	29.9	70.0	3193	تستور
15.1	58.0	96.9	0.7	97.6	10.3	0.4	89.3	5.4	18.7	40.5	30.0	5.4	4	0.6	0.0	29.0	70.5	711	قلاط
28.1	93.5	98.3	1.0	99.1	5.6	2.0	92.4	5.9	24.2	42.5	25.1	2.4	4	0.1	0.9	42.6	56.4	4934	مجاز الباب
28.2	95.2	97.7	0.8	98.6	9.5	2.9	87.6	6.9	22.6	44.6	23.1	2.8	49	0.2	2.7	51.2	46.0	32170	المجموع
43.9	75.6	94.4	11.9	97.8	11.0	5.3	83.7	8.9	23.9	40.2	22.5	3.5	10701	0.6	10.0	47.2	42.3	1725979	مجموع كل الجمهورية

مؤشرات حول خصائص المساكن على مستوى المعتمديات -2004-
الوسط غير البلدي

نسبة وجود بيت استعمال %	شبكات الكهرباء و الغاز و الماء و التطهير %				توزيع المساكن حسب استقلالها %				توزيع المساكن حسب عدد الغرف %				عدد المساكن المتواضعة	التوزيع النسبي للمساكن حسب النوع %				العدد الجلي للمساكن	اسم المقعدية
	نسبة الارتباط بشبكة التطهير	الماء الصالح للشرب	الغاز الطبيعي	الكهرباء	مسكن مستقل	مسكن ثانوية	مسكن اهله بالسكان	5 غرف او اكثر	4 غرف	3 غرف	غرفتان	غرفة واحدة		المساكن المستقلة	مسكن متنوع	شقة	فيلا او طابق		
1.2	1.4	22.8	0.3	92.5	4.9	1.3	93.8	3.1	9.0	22.6	41.9	23.4	164	3.2	0.0	5.0	91.8	5138	باجة الشمالية
6.1	6.1	52.7	0.4	94.2	5.6	1.9	92.5	7.1	18.7	30.1	30.4	13.7	33	0.8	2.7	14.3	82.2	4003	باجة الجنوبية
1.0	2.3	24.4	0.5	96.0	3.6	1.2	95.2	1.8	7.0	17.5	48.0	25.7	64	1.8	0.0	3.9	94.4	3652	عمدون
1.0	0.5	20.2	0.3	93.4	4.4	1.1	94.6	3.3	8.6	20.3	38.2	29.6	222	2.0	0.0	6.4	91.6	10953	نفزة
2.3	24.7	34.1	0.3	85.8	6.8	2.1	91.1	3.8	10.7	26.3	40.5	18.8	77	2.8	0.0	7.3	89.9	2772	تبرسق
5.2	0.5	67.1	0.6	96.4	6.0	1.8	92.2	7.1	19.6	31.3	31.3	10.7	24	0.9	0.0	27.1	72.0	2690	تيلر
3.5	12.9	54.5	0.5	88.6	6.6	2.1	91.2	4.0	15.1	28.4	36.6	15.9	59	1.3	0.0	15.8	83.0	4575	تستور
0.9	0.4	19.2	0.4	85.3	6.5	1.1	92.3	4.5	12.9	27.4	37.0	18.2	32	1.3	0.0	4.0	94.7	2388	قلاط
6.8	5.4	74.9	0.7	90.7	3.2	0.3	96.5	6.4	16.1	38.6	31.3	7.6	90	2.5	0.0	15.2	82.3	3717	مجاز الباب
2.7	4.9	37.2	0.4	92.0	5.1	1.4	93.6	4.2	12.1	25.5	37.6	20.5	765	1.9	0.3	10.0	87.8	39888	المجموع
5.6	4.7	41.0	1.0	91.0	9.0	4.3	86.7	6.4	16.2	30.5	34.0	12.9	9684	1.3	0.1	17.7	80.9	774851	مجموع كل الجمهورية

التعداد العام للسكان والسكنى لسنة 2004 - العدد الثالث: خصائص السكان والمساكن والأسر على مستوى المعتمديات

الجزء الثاني: إقليم الشمال الغربي

مؤشرات حول خصائص الأسر و ظروف عيشها على مستوى المعتمديات-2004-مجموع الواسطين البلدي و غير البلدي

نسبة امتلاك الأسر لوسائل الاتصال الحديثة (%)			نسبة امتلاك الأسر لل تجهيزات المنزلية (%)						نسبة الأسر المالكة لسيارة (%)		نسبة تزود الأسر بـ (%)				الأسر و متوسط حجمها		اسم المقعدية
حاسوب	هاتف جوال على الأقل	هاتف قار	مكيف هواء	آلة غسيل الثياب	آلة طبخ بالفرن	الثلاجة	الهوائي	جهاز التلفزة	راديو مسجلة	المالكة لسيارة (%)	غزل القارورة أو الغزل الطبيعي للتبخ	التيار الكهربائي	ماء مورد عمومي أو عن طريق جمعية مائية *	ماء سبالة	متوسط حجم الأسرة	عدد الأسر	
4.6	39.1	32.7	6.0	26.9	50.7	82.4	44.4	92.6	78.5	13.1	99.3	98.4	14.6	76.4	4.25	15867	باجة الشمالية
6.6	42.0	29.9	6.1	26.4	46.7	81.0	40.6	90.7	79.2	18.3	99.0	98.9	16.4	82.8	4.32	8890	باجة الجنوبية
1.4	17.8	12.8	0.9	6.3	17.0	64.4	15.1	82.9	70.8	5.3	97.3	98.8	44.3	42.0	4.72	4765	عدون
1.0	21.3	9.6	3.3	4.8	14.8	61.3	13.4	78.7	67.4	6.4	97.9	97.5	43.8	33.3	4.42	12045	نفزة
2.1	28.7	27.2	1.0	14.8	35.2	73.6	29.9	87.7	74.5	12.0	98.9	94.2	25.0	67.4	4.58	5317	تبرسق
3.1	34.5	13.9	0.5	10.1	27.8	77.1	19.7	88.2	65.0	10.6	99.5	98.0	19.1	68.5	4.11	2560	تيلر
2.8	28.3	19.7	1.2	19.1	30.9	68.8	23.7	86.5	68.9	9.6	98.8	95.5	17.1	78.1	4.46	7340	شتور
0.7	27.2	5.8	0.3	6.8	16.8	62.1	18.8	81.9	64.4	15.4	99.2	93.5	57.1	41.0	5.31	3086	قيلاط
3.4	39.0	26.9	3.4	27.2	51.0	85.2	33.1	93.5	79.4	16.7	99.8	97.3	5.9	91.5	4.47	8714	مجاز الباب
3.3	32.2	22.4	3.5	18.3	35.9	74.4	29.6	87.7	73.8	12.1	98.8	97.3	24.1	66.7	4.44	68584	المجموع
7.0	46.3	35.3	5.7	34.5	52.9	81.8	46.6	90.1	77.0	21.0	99.1	98.9	9.8	83.5	4.53	2185839	مجموع كامل الجمهورية

مؤشرات حول خصائص الأسر و ظروف عيشها على مستوى المعتمديات-2004-الوسط البلدي

نسبة امتلاك الأسر لوسائل الاتصال الحديثة (٥/٥)			نسبة امتلاك الأسر للجهيزات المنزلية (٥/٥)							نسبة الأسر المالكة لسيارة (٥/٥)		نسبة تزود الأسر بـ (٥/٥)					الأسر و متوسط حجمها		اسم المعتمدية
حاسوب	هاتف جوال على الأقل	هاتف فطر	مكيف هواء	آلة غسيل الثياب	آلة طبخ بالفرن	الثلاجة	الهوائي	جهاز التلفزة	راديو مسجلة	السيارة	غزل القارورة أو الغزل الطبيعي للطبخ	التيار الكهربائي	ماء مورد عمومي أو عن طريق جمعية مائية	ماء سبالة	متوسط حجم الأسرة	عدد الأسر			
6.6	45.6	46.1	8.6	38.3	68.2	92.2	59.3	96.6	83.1	16.2	99.3	99.8	0.5	99.5	4.06	10892	باجة الشمالية		
10.7	49.2	46.1	10.3	41.9	66.6	91.0	60.8	96.0	87.7	25.2	99.3	99.9	0.1	99.9	4.08	4944	باجة الجنوبية		
4.9	34.1	42.6	1.4	22.6	52.2	89.3	41.4	96.5	78.8	13.8	99.6	99.9	0.4	98.9	4.37	1136	عدون		
7.0	49.7	53.2	1.6	26.6	62.3	92.0	48.6	95.5	77.7	22.1	99.7	99.9	0.3	99.7	4.14	1457	نفرة		
3.4	34.2	43.3	1.8	25.8	54.3	88.5	47.0	94.9	81.2	15.7	99.5	99.7	0.8	98.6	4.16	2644	تيرسق		
5.5	34.2	32.3	2.2	35.5	45.4	80.8	35.8	91.5	76.9	10.8	99.7	99.8	0.1	99.9	4.38	2907	شتور		
1.3	30.8	22.0	0.3	21.0	40.5	82.3	33.9	93.4	61.6	17.9	99.9	99.1	0.0	100.0	5.41	692	قيلاط		
5.2	45.2	39.8	5.2	41.5	66.8	92.9	46.9	95.8	82.8	19.0	100.0	99.8	0.0	100.0	4.22	4810	مجاز الباب		
6.5	43.4	43.1	6.3	36.4	62.7	90.3	52.3	95.6	82.1	17.8	99.5	99.8	0.3	99.6	4.18	29482	المجموع		
9.9	54.3	47.1	8.1	47.2	67.6	90.6	58.5	94.4	81.7	25.4	99.5	99.8	0.6	98.4	4.32	1488656	مجموع كامل الجمهورية		

(*) حذا المورد وقع اختياره في مكان الحقول إما كمورد لسيارة أو كمورد لثوب لخدمة المصالح للشرطة

مؤشرات حول خصائص الأسر و ظروف عيشها على مستوى المعتمديات -2004-
الوسط غير البلدي

نسبة امتلاك الأسر لوسائل الاتصال الحديثة (%)	هاتف		نسبة امتلاك الأسر للتجهيزات المنزلية (%)							نسبة الأسر المالكة لسيارة (%)				نسبة تزود الأسر بـ (%)				نسبة تزود الأسر بـ		اسم المتعدنية	
	حاسوب	هاتف جوال على الأقل	مكيف هواء	الآلة غسل الثياب	الآلة طبخ بالفرن	التلاجة	الثوالب	جهاز التلفزة	رأببو مسجلة	المالكة لسيارة (%)	غزل القارورة أو الغزل الطبيعى للطنج	التبار الكهربائى *	ماء مورد عرسوى أو عن طريق جمعية مائية	ماء سبالة	متوسط حجم الأسرة	عدد الأسر					
0.2	24.9	3.3	0.3	1.8	12.4	61.0	11.6	83.9	68.5	6.4	99.3	95.4	45.4	26.0	4.68	4975	حاجية الشمالية				
1.5	32.9	9.6	0.8	7.1	21.7	68.5	15.5	84.1	68.7	9.6	98.7	97.6	36.7	61.4	4.61	3946	حاجية الجنوبية				
0.3	12.8	3.5	0.8	1.2	6.1	56.6	6.8	78.7	68.3	2.7	96.5	98.5	58.0	24.1	4.83	3629	عصرون				
0.2	17.4	3.6	3.5	1.8	8.3	57.1	8.6	76.4	66.0	4.3	97.6	97.2	49.8	24.2	4.45	10588	نفزة				
0.8	23.3	11.2	0.3	3.8	16.3	58.8	13.0	80.5	67.7	8.3	98.2	88.8	49.0	36.5	4.99	2673	تبرسق				
3.1	34.5	13.9	0.5	10.1	27.8	77.1	19.7	88.2	65.0	10.6	99.5	98.0	19.1	68.5	4.11	2560	تيتيل				
1.1	24.5	11.5	0.6	8.3	21.3	60.9	15.8	83.2	63.6	8.9	98.2	92.7	28.3	63.7	4.52	4433	نستور				
0.6	26.2	1.1	0.3	2.7	10.0	56.3	14.4	78.6	65.2	14.6	99.0	91.9	73.6	23.9	5.28	2394	قلاط				
1.2	31.3	11.0	1.2	9.6	31.5	75.8	15.9	90.6	75.3	14.0	99.6	94.2	13.1	81.1	4.78	3904	حجاز الباب				
0.8	23.7	6.8	1.4	4.5	15.6	62.4	12.4	81.7	67.4	7.7	98.3	95.5	42.0	42.0	4.64	39102	المجموع				
0.8	29.4	10.1	0.7	7.4	21.6	63.1	21.5	81.0	67.0	11.6	98.3	96.6	11.7	52.0	4.99	697183	مجموع كامل الجمهورية				

(*) هذا المورد وقع اعتباره في كلتا الحالتين إما كمورد أساسي أو كمورد ثانوي للماء الصالح للشرب

**التعداد العام للسكان والسكنى لسنة 2004 - العدد الثالث: خصائص السكان والم
الجزء الثاني: إقليم الشمال الغربي**

مؤشرات حول الهجرة الداخلية بين المعتمديات والهجرة الى الخارج بين سنتي 1999 و2004
مجموع الجنتين

الهجرة الخارجية					الهجرة الداخلية					اسم المعتمدية					
التوزيع النسبي للمغتربين حسب أسباب الهجرة (%)			تدفق الهجرة الخارجية			التوزيع النسبي للقادمين حسب أسباب الهجرة الداخلية (%)			تدفق الهجرة الداخلية						
سبب آخر	مصاحبة العائلة *	الدراسة	العمل	صافي الهجرة	المغتربون	القادمون	سبب آخر	المسكن	الدراسة *		مصاحبة العائلة	العمل	صافي الهجرة	المغتربون	القادمون
1.6	18.1	15.5	64.7	-226	311	85	5.4	10.2	1.8	71.3	11.3	-4679	7882	3213	باجة الشمالية باجة الجنوبية عدون
2.1	15.9	22.8	59.3	-154	189	35	2.0	10.7	1.5	69.2	16.6	300	1973	2273	
0.0	6.3	16.3	77.5	-61	80	19	6.8	5.8	2.2	71.0	14.2	-418	1093	675	
1.5	6.7	3.7	88.1	-106	134	28	7.5	3.5	1.9	60.8	26.3	-2394	3425	1031	نقرة
2.8	5.0	8.4	83.8	-157	179	22	3.3	5.2	1.1	63.9	26.5	-825	1456	631	تبرسق
0.0	14.6	18.8	66.7	-39	48	9	6.8	4.4	2.7	71.2	14.9	-264	559	295	تيل
5.2	17.7	11.0	66.2	-122	136	14	4.1	5.0	0.9	62.2	27.8	-429	1599	1170	تستور
0.0	9.3	4.7	86.1	-39	43	4	5.0	3.1	0.7	66.9	24.3	-223	643	420	قلاط
3.0	13.8	10.2	73.1	-124	167	43	2.2	7.4	0.6	58.7	31.1	-669	2244	1575	مجاز الباب
2.2	13.0	13.0	71.8	-1028	1287	259	4.3	7.8	1.5	66.6	19.8	-9601	20884	11283	المجموع
1.4	9.3	18.2	71.1	-48297	76783	28486	2.8	12.0	8.1	57.3	19.9	0	710425	710425	مجموع كامل الجمهورية

مؤشرات حول الهجرة الداخلية بين المعتمديات والهجرة الى الخارج بين سنتي 1999 و2004

ذكور

الهجرة الخارجية					الهجرة الداخلية					اسم المعتمدية					
التوزيع النسبي للمغتربين حسب أسباب الهجرة الخارجية (%)			تدفق الهجرة الخارجية			التوزيع النسبي للقادمين حسب أسباب الهجرة الداخلية (%)			تدفق الهجرة الداخلية						
سبب آخر	مصاحبة العائلة*	الدراسة	العمل	صافي الهجرة	المغتربون	القادمون	سبب آخر	المسكن	الدراسة*		مصاحبة العائلة*	العمل	صافي الهجرة	المغتربون	القادمون
0.4	7.5	15.4	76.7	-188	229	41	8.5	17.1	1.7	52.0	20.6	-2537	4205	1488	بلدية الشمالية بلدية الجنوبية عدون
0.8	3.8	22.1	73.3	-114	131	17	2.3	18.2	1.4	49.9	28.1	167	947	1114	
0.0	0.0	15.7	84.3	-60	70	10	10.5	8.4	2.1	54.4	24.6	-219	504	285	
0.0	2.6	3.5	93.9	-95	114	19	10.5	5.9	2.0	42.5	39.1	-1245	1741	496	نفرة
1.9	0.0	8.1	90.1	-150	161	11	3.7	7.8	1.0	41.8	45.6	-399	693	294	تبرسق
0.0	3.0	18.2	78.8	-27	33	6	10.1	8.0	1.5	53.6	26.8	-129	267	138	تيلر
5.8	3.8	12.5	77.9	-92	104	12	5.7	7.6	1.0	39.7	46.0	-146	765	619	تستور
0.0	0.0	2.8	97.2	-34	36	2	6.8	4.1	0.9	47.1	41.2	-112	333	221	قلاط
2.3	2.3	7.8	87.6	-105	129	24	2.5	9.3	0.8	39.7	47.7	-214	1096	882	مجلز الباب
1.4	3.3	12.1	83.1	-865	1007	142	6.0	12.3	1.4	46.8	33.4	-4834	10371	5537	المجموع
4.2	2.5	14.1	79.2	-49011	64982	15971	3.1	17.5	9.7	41.1	28.6	0	367479	367479	مجموع كامل الجمهورية

(*) مصاحبة العائلة أو الزواج

مؤشرات حول الهجرة الداخلية بين المعتمديات والهجرة الى الخارج بين سنتي 1999 و2004

إنشأ

اسم المعتمدية	الهجرة الداخلية					الهجرة الخارجية				
	تدفق الهجرة الداخلية	صافي الهجرة	العمل	مصاحبة العائلة *	الدراسة	المسكن	سبب آخر	التوزيع النسبي للقائمين	تدفق الهجرة الخارجية	صافي الهجرة
	تدفق المهاجرين	صافي الهجرة	العمل	مصاحبة العائلة *	الدراسة	المسكن	سبب آخر	التوزيع النسبي للمغادرين حسب أسباب الهجرة الخارجية (%)	الدراسة	مصاحبة العائلة *
باجة الشمالية	1725	-2142	3.3	87.9	1.9	4.1	2.8	44	82	-38
باجة الجنوبية	1159	133	5.5	87.7	1.6	3.5	1.6	18	58	-40
عمدون	390	-199	6.7	83.1	2.3	3.8	4.1	9	10	-1
نقرة	535	-1149	14.4	77.8	1.9	1.3	4.7	9	20	-11
تبرسق	337	-426	9.8	83.1	1.2	3.0	3.0	11	18	-7
تيلر	157	-135	4.5	86.6	3.8	1.3	3.8	3	15	-12
تستور	551	-283	7.3	87.5	0.9	2.0	2.4	2	32	-30
قلاط	199	-111	5.5	88.9	0.5	2.0	3.0	2	7	-5
مجاز الباب	693	-455	10.0	83.0	0.3	4.9	1.9	19	38	-19
المجموع	5746	-4767	6.7	85.7	1.6	3.4	2.7	117	280	-163
مجموع كامل الجمهورية	342946	0	10.5	74.7	6.3	6.1	2.4	12515	11945	570
								16.2	20.3	27.2

(*) مصاحبة العائلة أو الزواج

التعداد العام للسكان والسكنى لسنة 2004 - العدد الثالث: خصائص السكان والمساكن والأسر على مستوى المعتمديات

الجزء الثاني: إقليم الشمال الغربي

مؤشرات على مستوى معتمديات ولاية جندوبة

مؤشرات حول الخصائص الديموغرافية للسكان على مستوى المعتمديات - 2004 -
مجموع الجسدين

اسم المعتمدية	العدد الجملي للسكان	نسبة الوسط البلدي	التوزيع النسبي للسكان حسب الفئة العمرية (%)								عدد السكان من الفئة العمرية 15 سنة فما فوق	توزيع السكان حسب الحالة المدنية (%)			
			4-0 سنوات	5-9 سنوات	10-14 سنة	15-19 سنة	20-29 سنة	30-39 سنة	40-49 سنة	50-59 سنة	60 سنة فما فوق	أعزب	متزوج	أرمل	مطلق
جندوبة	68597	45.4	7.1	8.2	9.2	10.6	17.6	15.0	13.6	8.4	10.3	42.4	51.3	5.4	0.9
جندوبة الشمالية	44195	29.0	6.5	8.2	9.9	11.2	19.7	13.2	12.8	7.7	11.0	45.2	49.1	5.1	0.6
بوسلم	36061	40.7	7.3	7.8	9.0	9.8	15.1	14.6	14.3	9.0	13.0	39.3	53.6	6.3	0.8
طبرقة	45494	34.4	7.5	8.2	9.1	10.3	17.2	15.9	12.5	8.0	11.3	41.8	52.6	5.1	0.6
عين درايم	40372	22.0	7.6	8.9	10.4	11.0	15.4	12.9	11.8	8.7	13.2	41.3	52.6	5.6	0.5
فرنقة	52690	6.1	9.3	10.4	12.2	12.2	14.9	11.9	10.8	7.6	10.7	39.3	54.8	5.5	0.4
غار الدماء	67955	29.0	8.1	9.8	11.5	12.2	17.7	13.3	11.0	6.7	9.7	41.9	52.3	4.9	0.8
وادي مليز	19015	11.5	7.1	8.9	10.6	11.7	17.1	13.3	11.6	7.4	12.4	43.5	50.1	5.9	0.5
بلطة بوعوان	42229	12.8	6.8	8.2	9.9	11.4	15.1	13.0	12.5	9.3	13.9	40.0	53.7	5.8	0.5
المجموع	416608	27.3	7.6	8.8	10.2	11.2	16.7	13.7	12.3	8.1	11.4	41.6	52.3	5.4	0.7
مجموع كامل الجمهورية	9910872	64.9	8.2	8.6	10.0	10.7	18.8	14.6	12.2	7.4	9.5	42.2	52.0	4.8	1.0

مؤشرات حول الخصائص الديموغرافية للسكان على مستوى المعتمديات - 2004 -
ذكور

اسم المعتمدية	العدد الجملي للسكان	نسبة الوسط البلدي	التوزيع النسبي للسكان حسب الفئة العمرية (%)								عدد السكان من الفئة العمرية 15 سنة فما فوق	توزيع السكان حسب الحالة المدنية (%)			
			4-0 سنوات	5-9 سنوات	10-14 سنة	15-19 سنة	20-29 سنة	30-39 سنة	40-49 سنة	50-59 سنة	60 سنة فما فوق	أعزب	متزوج	أرمل	مطلق
جندوبة	34395	45.2	7.4	8.6	9.2	11.0	17.5	14.2	13.6	8.3	10.3	47.0	51.2	1.3	0.5
جندوبة الشمالية	21542	29.7	6.8	8.5	10.5	11.5	19.5	12.0	12.4	7.4	11.5	49.5	48.8	1.4	0.4
بوسلم	17587	40.8	7.7	8.2	9.4	10.2	14.7	13.6	14.5	8.7	13.0	43.2	54.8	1.5	0.5
طبرقة	22696	35.2	7.7	8.7	9.7	10.5	16.4	15.1	12.6	7.7	11.6	46.1	52.4	1.2	0.3
عين درايم	19974	21.6	7.8	9.2	11.1	11.9	14.6	11.9	11.4	8.0	14.2	46.4	51.7	1.6	0.3
فرنقة	25819	6.1	9.7	10.9	13.2	12.9	13.5	10.6	10.1	7.6	11.5	44.0	53.8	1.9	0.3
غار الدماء	32771	28.0	8.7	10.7	12.2	12.9	17.6	12.4	10.0	5.5	10.0	47.7	50.5	1.4	0.4
وادي مليز	8949	11.4	8.1	9.4	11.4	12.7	16.8	12.3	10.1	6.4	12.9	48.9	49.4	1.5	0.3
بلطة بوعوان	20168	13.6	7.4	8.6	10.8	12.2	14.1	11.3	12.1	9.1	14.5	43.6	54.6	1.5	0.3
المجموع	203901	27.4	8.0	9.3	10.8	11.7	16.2	12.7	11.9	7.6	11.8	46.3	51.9	1.5	0.4
مجموع كامل الجمهورية	4965435	65.3	8.4	8.8	10.3	10.9	18.5	14.1	12.2	7.3	9.6	46.6	51.8	1.0	0.5

التعداد العام للسكان والسكنى لسنة 2004 - العدد الثالث: خصائص السكان والمساكن والأسر على مستوى المعتمديات

الجزء الثاني: إقليم الشمال الغربي

مؤشرات حول الخصائص الديموغرافية للسكان على مستوى المعتمديات - 2004 -
النشأ

اسم المعتمدية	العدد الجملي للسكان	نسبة الوسط البلدي	التوزيع النسبي للسكان حسب الفئة العمرية (%)										عدد السكان من الفئة العمرية 15 سنة فما فوق	توزيع السكان حسب الحالة المدنية (%)		
			4-0 سنوات	5-9 سنوات	10-14 سنة	15-19 سنة	20-29 سنة	30-39 سنة	40-49 سنة	50-59 سنة	60 سنة فما فوق	مطلق		أرمل	متزوج	أعرب
جندوبة	34202	45.7	6.8	7.8	9.1	10.2	17.8	15.9	13.7	8.6	10.3	26108	37.9	51.3	9.4	1.4
جندوبة الشمالية	22653	28.4	6.2	7.9	9.3	10.9	19.8	14.3	13.1	8.0	10.5	17355	41.3	49.3	8.5	0.9
	18474	40.6	7.0	7.5	8.6	9.4	15.4	15.6	14.1	9.3	13.1	14211	35.7	52.5	10.8	1.1
	22798	33.5	7.3	7.8	8.6	10.1	17.9	16.7	12.4	8.3	11.0	17411	37.6	52.8	8.8	0.9
عين براهيم	20398	22.4	7.3	8.7	9.7	10.2	16.3	14.0	12.3	9.5	12.2	15166	36.4	53.5	9.5	0.7
فرنينة	26871	6.0	9.0	10.0	11.3	11.5	16.2	13.1	11.5	7.6	9.9	18741	35.1	55.6	8.8	0.6
غار الدماء	35184	29.9	7.6	9.1	10.7	11.5	17.8	14.1	12.0	7.8	9.5	25555	36.9	53.9	8.0	1.2
والدي ملير	10066	11.6	6.3	8.4	9.8	10.8	17.4	14.2	12.9	8.3	11.9	7601	38.9	50.8	9.7	0.6
بطة بوعوان	22061	12.1	6.3	7.8	9.0	10.8	15.9	14.4	13.0	9.6	13.3	16982	36.8	53.0	9.5	0.8
	المجموع	212707	27.2	7.2	8.4	9.7	17.3	14.7	12.7	8.5	11.0	159130	37.3	52.6	9.1	1.0
مجموع كامل الجمهورية	4945437	64.5	7.9	8.3	9.7	10.6	19.1	15.2	12.2	7.6	9.4	3659696	37.9	52.1	8.5	1.5

التعداد العام للسكان والسكنى لسنة 2004 - العدد الثالث: خصائص السكان والمساكن والأسر على مستوى المعتمديات
الجزء الثاني: إقليم الشمال الغربي

مؤشرات حول الخصائص التربوية للسكان على مستوى المعتقدات - 2004 - مجموع الجنسين

الأمية	الفئة العمرية 10 سنوات فما فوق حسب المستوى التعليمي					نسبة المتدربين بالتعليم العالي 19-24 سنة %	نسبة المتدربين 6 - 14 سنة %	اسم المندوبية
	نسبة الأمية %	عدد الأميين 10 سنوات فأكثر	% عالي	% ثانوي وما شابهه	% ابتدائي وما شابهه			
جندوبة	23.6	13736	7.3	32.8	36.1	23.9	17.3	96.7
جندوبة الشمالية	30.0	11305	5.9	26.8	37.1	30.2	24.9	93.4
بوسالم	30.1	9202	4.5	27.5	37.6	30.4	14.1	96.7
طبرقة	31.4	12042	4.5	29.4	34.4	31.8	10.7	95.0
عين دراهم	38.4	12937	3.5	24.2	33.5	38.8	9.0	90.5
فرنانة	46.8	19793	2.0	18.6	31.9	47.4	6.1	83.7
غار الدماء	40.9	22784	3.0	22.9	32.9	41.1	7.0	86.1
والي مليز	36.0	5753	2.9	23.8	37.1	36.2	8.1	92.6
بطلة بوعوان	39.4	14144	3.3	23.2	33.5	40.0	12.8	94.1
المجموع	34.9	121696	4.3	25.8	34.7	35.3	12.6	91.3
مجموع كامل الجمهورية	23.3	1925771	7.7	32.2	36.6	23.5	18.2	94.9

مؤشرات حول الخصائص التربوية للسكان على مستوى المعتقدات - 2004 - ذكور

الأمية	الفئة العمرية 10 سنوات فما فوق حسب المستوى التعليمي					نسبة المتدربين بالتعليم العالي 19-24 سنة %	نسبة المتدربين 6 - 14 سنة %	اسم المندوبية
	نسبة الأمية %	عدد الأميين 10 سنوات فأكثر	% عالي	% ثانوي وما شابهه	% ابتدائي وما شابهه			
جندوبة	15.0	4333	7.7	36.0	41.0	15.3	13.2	96.4
جندوبة الشمالية	19.7	3598	6.2	31.0	42.9	20.0	24.6	94.3
بوسالم	19.3	2859	4.5	31.5	44.3	19.7	9.2	96.4
طبرقة	21.8	4130	5.3	34.0	38.5	22.2	7.2	95.4
عين دراهم	28.2	4671	3.8	27.4	40.1	28.7	6.8	91.7
فرنانة	33.4	6842	2.1	22.5	41.2	34.2	4.4	87.8
غار الدماء	27.4	7230	3.7	28.2	40.5	27.6	5.8	91.1
والي مليز	23.5	1738	3.2	29.4	43.7	23.7	5.6	94.3
بطلة بوعوان	27.8	4710	3.7	26.4	41.4	28.6	8.4	94.0
المجموع	23.8	40111	4.7	29.9	41.2	24.2	10.1	93.0
مجموع كامل الجمهورية	15.2	626544	8.7	35.6	40.3	15.5	16.2	95.3

مؤشرات حول الخصائص التربوية للسكان على مستوى المعتمديات - 2004 -
إناث

الأممية	نسبة الأممية %	عدد الأميين 10 سنوات فأكثر	الفترة العمرية 10 سنوات فما فوق حسب المستوى التعليمي					نسبة التخرجين بالتعليم العالي (19-24 سنة) %	نسبة التخرجين 14 - 6 سنة %	اسم المعتمدية
			% عالي	% ثانوي وما شابهه	% ابتدائي وما شابهه	% لا شيء	مجموع السكان 10 سنوات فأكثر			
جندوبة	32.2	9403	6.8	29.5	31.3	32.4	29223	21.5	97.1	
جندوبة الشمالية	39.6	7707	5.6	22.9	31.6	39.8	19461	25.2	92.5	
بوسلم	40.1	6343	4.5	23.8	31.4	40.4	15799	18.8	97.0	
طريقة	40.8	7912	3.7	24.9	30.3	41.1	19369	13.8	94.6	
عين دراغم	48.2	8266	3.1	21.2	27.2	48.6	17141	11.2	89.1	
فرنينة	59.5	12951	2.0	14.9	23.2	59.9	21775	7.6	79.2	
غار الدماء	53.0	15554	2.4	18.2	26.1	53.2	29335	8.3	80.8	
والدي ملير	46.7	4015	2.6	19.1	31.4	47.0	8591	10.5	90.8	
بلطة بوعوان	49.7	9434	3.0	20.4	26.5	50.1	18968	16.6	94.2	
المجموع	45.4	81585	3.9	21.9	28.5	45.7	179662	15.0	89.4	
مجموع كامل الجمهورية	31.4	1299227	6.8	28.7	33.0	31.5	4141627	20.3	94.4	

التعداد العام للسكان والسكنى لسنة 2004 - العدد الثالث: خصائص السكان والمساكن والأسر على مستوى المعتمديات
الجزء الثاني: إقليم الشمال الغربي

مجموع الجنسين

مؤشرات حول الخصائص الاقتصادية للسكان على مستوى المعتمديات - 2004-

البطالة				توزيع المشتغلين 15 سنة فأكثر حسب القطاع الاقتصادي										النشاط الاقتصادي		اسم المعتمدية
نسبة البطالة %	عدد العاطلين 59 - 18 سنة	عدد المشتغلين 59 - 18 سنة	المجموع	قطاع غير مصرح به	خدمات أخرى	الإدارة والتربية والصحة	النقل والمواصلات	التجارة	البناء والإسكان العامة	المناجم والطاقة	صناعات تحويلية	الزراعة والصيد البحري	نسبة النشاط %	عدد الناشطين 15 سنة فأكثر		
19.1	4268	18068	19452	203	2468	5145	1086	2560	1910	196	1645	4239	46.4	24037	جنوبية	
22.2	3022	10599	12142	113	1047	2038	508	1062	1854	73	931	4516	46.3	15439	جنوبية الشمالية	
21.3	2175	8059	8643	142	839	1710	430	948	692	39	524	3319	40.1	10979	بوسلم	
11.0	2038	16440	18948	127	2294	2361	635	1019	2848	71	1180	8413	61.8	21141	طبرقة	
26.9	3155	8562	10004	112	927	2347	324	620	1984	53	596	3041	46.0	13593	عين براهيم	
25.8	3794	10891	13052	250	530	1574	292	712	2554	128	301	6711	49.2	17645	فرنانة	
20.6	3843	14796	17031	225	1276	2497	486	1174	4673	42	598	6060	44.4	21298	غزل الدماء	
24.4	1324	4108	4864	61	270	695	152	319	651	14	157	2545	45.5	6360	والي مليز	
21.1	2394	8974	10363	188	488	1445	378	715	1532	52	468	5097	41.0	13029	بلطة بوعوان	
20.6	26013	100497	114499	1421	10139	19812	4291	9129	18698	668	6400	43941	46.9	143521	المجموع	
13.9	427406	2654731	2843396	35417	394814	520785	156749	304660	377993	33586	549255	470137	45.6	3310949	مجموع كامل الجمهورية	

مؤشرات حول الخصائص الاقتصادية للسكان على مستوى المعتمديات - 2004-

ذكور

البطالة			توزيع المشتغلين 15 سنة فأكثر حسب القطاع الاقتصادي											النشاط الاقتصادي		اسم المعتمدية
نسبة البطالة %	عدد العاطلين 59 - 18 سنة	عدد المشتغلين 59 - 18 سنة	المجموع	قطاع غير مصرح به	خدمات أخرى	الإدارة والتربية والصحة	النقل والمواصلات	التجارة	البناء والإسكان العامة	المناجم والطاقة	صناعات تحويلية	الزراعة والصيد البحري	نسبة النشاط %	عدد الناشطين 15 سنة فأكثر		
17.5	2836	13369	14483	138	1713	3270	993	2206	1893	180	1026	3064	68.3	17584	جنوبية	
23.0	2144	7193	8325	71	803	1476	473	897	1839	66	549	2151	66.9	10698	جنوبية الشمالية	
20.5	1656	6430	6925	92	621	1156	410	845	689	37	394	2681	66.3	8706	بوسلم	
12.5	1372	9574	10970	67	1733	1735	590	790	2807	68	792	2388	74.3	12464	طبرقة	
26.0	2171	6183	7295	70	638	1787	309	542	1959	53	361	1576	68.4	9828	عين براهيم	
24.8	2496	7552	9176	158	380	1166	280	641	2522	128	206	3695	71.7	12260	فرنينة	
21.2	2896	10776	12436	166	845	1873	457	1019	4614	41	413	3008	70.0	15677	غزل الدماء	
27.1	996	2676	3203	35	211	545	142	296	645	14	69	1246	68.0	4328	وادي مليز	
20.1	1646	6542	7624	119	359	1078	368	619	1519	51	314	3197	64.3	9486	بلطة بوعوان	
20.6	18213	70295	80437	916	7303	14086	4022	7855	18487	638	4124	23006	68.9	101031	المجموع	
12.7	286586	1963723	2115197	24533	284767	352926	141526	257548	371963	30451	295111	356372	67.5	2431366	مجموع كامل الجمهورية	

مؤشرات حول الخصائص الاقتصادية للسكان على مستوى المعتمديات - 2004-
إناث

البيانات			توزيع المشتغلين 15 سنة فأكثر حسب القطاع الاقتصادي											النشاط الاقتصادي		اسم المعتمدية
نسبة البطالة %	عدد العاطلين 59 - 18 سنة	عدد المشتغلين 59 - 18 سنة	المجموع	قطاع غير مصرح به	خدمات أخرى	الإدارة والتربية والصحة	النقل والمواصلات	التجارة	البناء والأعمال العامة	المناجم والطاقة	صناعات تحويلية	الزراعة والصيد البحري	نسبة النشاط %	عدد الناشطين 15 سنة فأكثر		
23.4	1432	4699	4969	65	755	1875	93	354	17	16	619	1175	24.7	6453	جندوبية	
20.5	878	3406	3817	42	244	562	35	165	15	7	382	2365	27.3	4741	جندوبية الشمالية	
24.2	519	1629	1718	50	218	554	20	103	3	2	130	638	16.0	2273	بوسلم	
8.8	666	6866	7978	60	561	626	45	229	41	3	388	6025	49.8	8677	طريقة	
29.3	984	2379	2709	42	289	560	15	78	25	0	235	1465	24.8	3765	عين براهيم	
28.0	1298	3339	3876	92	150	408	12	71	32	0	95	3016	28.7	5385	فرناتة	
19.1	947	4020	4595	59	431	624	29	155	59	1	185	3052	22.0	5621	غار الدماء	
18.6	328	1432	1661	26	59	150	10	23	6	0	88	1299	26.7	2032	وادي مليز	
23.5	748	2432	2739	69	129	367	10	96	13	1	154	1900	20.9	3543	بطنة بوعوان	
20.5	7800	30202	34062	505	2836	5726	269	1274	211	30	2276	20935	26.7	42490	المجموع	
16.9	140820	691008	728199	10884	112218	165688	15223	47112	6030	3135	254144	113765	24.0	879583	مجموع كامل الجمهورية	

التعداد العام للسكان والسكنى لسنة 2004 - العدد الثالث: خصائص السكان والمساكن والأسر على مستوى المعتمديات
الجزء الثاني: إقليم الشمال الغربي

مجموع الجنسين

مؤشرات حول العاطلين عن العمل من الفئة العمرية 18 - 59 سنة على مستوى المعتمديات - 2004-

توزيع العاطلين عن العمل (من 18 - 59 سنة) حسب الفئة العمرية										المجموع	توزيع العاطلين عن العمل (من 18 - 59 سنة) حسب المستوى التعليمي				اسم المقعدية
50-59 سنة	50-54 سنة	45-49 سنة	40-44 سنة	35-39 سنة	30-34 سنة	25-29 سنة	20-24 سنة	18-19 سنة	غير مصرح به		عالي	ثانوي وماشابه	ابتدائي	لا شيء	
90	137	214	301	408	557	1063	1169	329	4268	15	370	1649	1837	397	جنوبية
65	121	197	219	275	344	661	898	242	3022	7	241	1035	1344	395	جنوبية الشمالية
41	69	130	158	220	302	526	550	179	2175	7	150	793	1043	182	بوسالم
32	53	70	133	195	299	500	592	164	2038	6	154	828	846	204	طريقة
111	149	214	248	301	429	623	812	268	3155	8	125	855	1372	795	عين دراهم
167	266	315	348	405	463	575	869	386	3794	13	73	585	1440	1683	فرناتة
78	151	244	320	436	517	778	937	382	3843	6	158	1234	1580	865	غار الدماء
29	77	75	91	117	155	264	389	127	1324	3	41	400	627	253	والدي ملير
82	134	180	193	236	328	486	550	205	2394	7	116	673	1106	492	بلطة بوعوان
695	1157	1639	2011	2593	3394	5476	6766	2282	26013	72	1428	8052	11195	5266	المجموع
7042	12532	19457	26861	37626	59055	106745	120449	37639	427406	1072	39675	155293	177495	53871	مجموع كامل الجمهورية

مؤشرات حول العاطلين عن العمل من الفئة العمرية 18 - 59 سنة على مستوى المعتمديات - 2004-

ذكور

توزيع العاطلين عن العمل (من 18 - 59 سنة) حسب الفئة العمرية										المجموع	توزيع العاطلين عن العمل (من 18 - 59 سنة) حسب المستوى التعليمي					اسم المقعدية
سنة 59-55	سنة 54-50	سنة 49-45	سنة 44-40	سنة 39-35	سنة 34-30	سنة 29-25	سنة 24-20	سنة 19-18	غير مصرح به		عالي	ثانوي ومماثليه	ابتدائي	لا شيء		
82	115	158	188	241	316	684	808	244	2836	9	166	1101	1320	240	جنوبية	
57	101	160	154	186	250	436	619	181	2144	3	117	768	998	258	جنوبية الشمالية	
38	60	100	125	165	223	391	412	142	1656	6	78	621	837	114	بوسالم	
27	50	48	98	121	185	326	393	124	1372	2	71	564	594	141	طريقة	
106	135	180	198	212	270	378	503	189	2171	4	52	566	960	589	عين دراهم	
144	209	247	254	284	287	336	485	250	2496	8	32	452	1115	889	فرناتة	
63	122	196	249	342	388	559	668	309	2896	6	81	920	1247	642	غار الدماء	
26	69	67	72	92	106	187	282	95	996	1	20	315	487	173	والدي ملير	
76	111	144	149	160	207	299	355	145	1646	2	56	488	771	329	بلطة بوعوان	
619	972	1300	1487	1803	2232	3596	4525	1679	18213	41	673	5795	8329	3375	المجموع	
6256	10469	15034	18994	24954	37739	66717	79903	26519	286586	677	18390	107052	127314	33153	مجموع كامل الجمهورية	

مؤشرات حول العاطلين عن العمل من الفئة العمرية 18 - 59 سنة على مستوى المعتمديات - 2004-
إنش

توزيع العاطلين عن العمل (من 18 - 59 سنة) حسب الفئة العمرية										المجموع	توزيع العاطلين عن العمل (من 18 - 59 سنة) حسب المستوى التعليمي					توزيع العاطلين عن العمل (من 18 - 59 سنة) حسب المنطقة			إسم المقعدية
59- سنة	54-50 سنة	49- سنة	44- سنة	39-35 سنة	34-30 سنة	29-25 سنة	24-20 سنة	19-18 سنة	غير مصرح به		عالي	وإشابهه	ثانوي	ابتدائي	لا شيء				
8	22	56	113	167	241	379	361	85	1432	6	204	548	517	157	جنوبية	جنوبية الشمالية			
8	20	37	65	89	94	225	279	61	878	4	124	267	346	137	بوسلم				
3	9	30	33	55	79	135	138	37	519	1	72	172	206	68	طريقة				
5	3	22	35	74	114	174	199	40	666	4	83	264	252	63	عين دراهم				
5	14	34	50	89	159	245	309	79	984	4	73	289	412	206	فرنانة				
23	57	68	94	121	176	239	384	136	1298	5	41	133	325	794	غز الدماء	وادي ملين			
15	29	48	71	94	129	219	269	73	947	0	77	314	333	223					
3	8	8	19	25	49	77	107	32	328	2	21	85	140	80					
6	23	36	44	76	121	187	195	60	748	5	60	185	335	163	بطانة بوعوان	المجموع			
76	185	339	524	790	1162	1880	2241	603	7800	31	755	2257	2866	1891					
786	2063	4423	7867	12672	21316	40028	40546	11119	140820	395	21285	48241	50181	20718	مجموع كامل الجمهورية				

التعداد العام للسكان والسكنى لسنة 2004 - العدد الثالث: خصائص السكان والمساكن والأسر على مستوى المعتمديات
الجزء الثاني: إقليم الشمال الغربي

مؤشرات حول خصائص المساكن على مستوى المعتمديات-2004- مجموع الوسطين البلدي وغير البلدي

نسبة وجود بيت استحمام %	نسبة الارتباط بشبكة التطهير	الماء الصالح للشرب	الغاز الطبيعي	الكهرباء	شبكات الكهرباء و الغاز و الماء و التطهير %				توزيع المساكن حسب استقلالها %				توزيع المساكن حسب عدد الغرف %				عدد المساكن المتواضعة	التوزيع النسبي للمساكن حسب النوع %				العدد الجلي للمساكن	اسم المتعدية
					مسكن مشترك	مسكن ثنائي	مسكن أحادي	5 غرف أو أكثر	4 غرف	3 غرف	غرفتان	غرفة واحدة	مسكن مشترك	شقة	فيلا	دار عربي برج سكني		دار عربي حوش					
23.3	60.4	80.3	0.7	98.2	9.1	2.1	88.8	7.7	27.1	38.8	23.0	3.4	72	0.4	4.0	57.9	37.7	16522	جنوبية				
8.4	33.9	48.3	0.5	96.7	8.1	2.7	89.2	6.7	20.1	35.8	31.4	5.9	104	1.0	0.2	44.7	54.1	10355	جنوبية الشمالية				
13.4	41.0	69.5	0.7	97.9	7.7	1.4	90.9	7.5	25.5	38.7	24.6	3.7	36	0.4	2.1	41.7	55.8	8841	بوسالم				
24.5	28.3	68.7	0.6	95.8	11.3	12.1	76.5	7.9	25.9	33.2	26.5	6.4	62	0.5	4.8	55.4	39.4	13548	طريقة				
10.2	9.1	35.4	0.4	93.2	11.4	3.2	85.4	3.1	16.4	28.2	38.5	13.8	286	2.8	0.3	16.4	80.4	10689	عين دراهم				
3.0	5.6	12.8	0.4	89.8	6.8	1.2	92.0	2.8	9.5	19.6	48.0	20.1	888	7.2	0.2	41.4	51.2	12424	فرناتة				
14.3	34.3	47.9	0.5	93.3	9.3	4.4	86.3	8.5	21.9	29.6	33.0	7.0	304	1.9	0.1	39.3	58.8	16342	غار الدماء				
7.0	11.4	42.8	0.5	96.3	6.8	2.4	90.8	7.8	22.6	26.9	33.2	9.6	71	1.5	0.0	37.1	61.3	4687	والي مليز				
6.7	15.1	40.0	0.4	97.5	4.7	1.1	94.2	5.5	17.3	31.0	34.1	12.2	55	0.6	0.7	21.9	76.8	9836	بلطة بوعوان				
13.5	29.3	51.2	0.5	95.2	8.7	3.7	87.7	6.5	20.9	31.6	32.2	8.9	1878	1.8	1.6	41.3	55.2	103244	المجموع				
31.9	53.5	77.7	8.5	95.7	10.4	5.0	84.6	8.9	21.8	37.6	25.6	6.0	20385	0.8	6.9	38.0	54.3	2500830	مجموع كل الجمهورية				

مؤشرات حول خصائص المساكن على مستوى المعتمديات-2004- الوسط البلدي

الوسط البلدي																			
نسبة وجود بيت استحمام %	شبكات الكهرباء و الغاز و الماء و التطهير %				توزيع المساكن حسب استقلالها %				توزيع المساكن حسب عدد الغرف %				عدد المساكن المتواضعة	توزيع النسبي للمساكن حسب النوع %				العدد الجلي للمساكن	اسم المتعددية
	نسبة الارتباط بشبكة التطهير	الماء الصالح للشرب	الغاز الطبيعي	الكهرباء	مسكن مستقل	مسكن ثانوية	مسكن أهلية بالسكان	5 غرف أو أكثر	4 غرف	3 غرف	غرفتان	غرفة واحدة		مسكن متواضع	شقة بعقدة	فيلا	دار عربي برج سكني		
39.8	98.7	97.8	1.1	99.0	11.8	2.7	85.6	8.1	30.4	40.7	18.6	2.2	21	0.2	7.5	69.1	23.1	8720	جنوبية
20.2	98.3	97.5	0.9	98.9	11.5	4.3	84.3	6.3	24.2	46.5	21.6	1.4	3	0.1	0.5	74.5	24.9	3311	جنوبية الشمالية
26.9	90.8	97.1	1.0	99.1	13.1	2.0	85.0	8.2	27.1	41.2	21.9	1.7	3	0.1	4.7	57.9	37.3	3976	بوسلم
42.7	62.9	91.6	0.8	96.8	16.6	19.3	64.1	8.3	29.6	43.2	16.5	2.5	5	0.1	10.9	70.5	18.5	5926	طريقة
31.0	32.8	83.6	0.6	97.2	16.0	6.1	77.9	5.2	24.9	44.6	22.1	3.1	8	0.4	0.2	48.5	50.9	2763	عين دراهم
32.9	76.0	89.7	1.0	95.3	13.8	3.7	82.5	8.7	25.2	36.8	26.3	3.1	15	1.7	2.6	87.1	8.5	883	فرنقة
39.0	93.5	96.5	1.0	98.3	13.8	9.0	77.1	10.3	30.8	38.6	18.3	2.1	6	0.1	0.2	66.4	33.4	5764	غار الدماء
26.8	81.2	96.2	0.7	98.1	11.9	8.0	80.1	8.3	40.0	31.7	17.2	2.8	3	0.5	0.0	68.8	30.7	651	والي مليز
38.2	93.6	97.4	0.8	99.3	15.0	3.6	81.4	8.5	29.5	41.8	19.4	0.7		0.0	4.2	75.0	20.7	1542	بلطة بوعوان
35.5	83.7	94.9	0.9	98.2	13.6	7.2	79.1	8.1	28.8	41.6	19.4	2.1	64	0.2	4.9	67.4	27.6	33536	المجموع
43.9	75.6	94.4	11.9	97.8	11.0	5.3	83.7	8.9	23.9	40.2	22.5	3.5	10701	0.6	10.0	47.2	42.3	1725979	مجموع كل الجمهورية

مؤشرات حول خصائص المساكن على مستوى المعتمديات -2004-
الوسط غير البلدي

نسبة وجود بيت استحمام %	نسبة الارتباط بشبكة تطهير	شبكات الكهرباء و الغاز و الماء و التطهير %				توزيع المساكن حسب استقلالها %				توزيع المساكن حسب عدد الغرف %				عدد المساكن المتواضعة	التوزيع النسبي للمساكن حسب النوع %				العدد الجلي للمساكن	اسم المتعدية	
		الماء الصالح للشرب	الغاز الطبيعي	الكهرباء	مسكن مستقل	مسكن ثانوية	مسكن أهلة بالسكان	5 غرف أو أكثر	4 غرف	3 غرف	غرفتان	غرفة واحدة	مسكن متواضع		شقة	فيلا	دار عربية	برج سكني			حوش
5.7	19.0	61.0	0.4	97.3	6.2	1.4	92.4	7.4	23.7	36.7	27.5	4.7	51	0.7	0.2	45.6	53.6	7802	جنوبية	الشمالية	
3.0	3.7	25.4	0.3	95.7	6.5	1.9	91.6	6.9	18.3	31.0	35.9	8.0	101	1.4	0.1	30.7	67.8	7044			
2.7	0.5	47.1	0.4	96.9	3.4	0.9	95.8	7.0	24.2	36.8	26.7	5.4	33	0.7	0.0	28.4	70.9	4865			
10.3	1.4	50.7	0.5	95.0	7.2	6.5	86.2	7.7	23.1	25.6	34.1	9.5	57	0.8	0.1	43.8	55.4	7622			
2.8	0.7	18.5	0.4	91.7	9.8	2.1	88.1	2.4	13.4	22.5	44.2	17.6	278	3.6	0.3	7.0	89.1	7926	عين تراهم	غل الدماء	
0.8	0.3	6.9	0.4	89.3	6.3	1.0	92.7	2.4	8.3	18.3	49.6	21.4	873	7.6	0.0	37.9	54.5	11541			
2.0	2.8	21.9	0.3	90.6	6.9	1.8	91.4	7.7	17.6	25.1	40.2	9.4	298	2.8	0.0	24.6	72.6	10578			
3.9	0.4	34.3	0.4	96.0	6.0	1.5	92.5	7.7	19.8	26.2	35.7	10.7	68	1.7	0.0	32.0	66.2	4036			
1.0	0.5	29.4	0.3	97.1	2.8	0.7	96.6	4.9	15.0	29.0	36.8	14.3	55	0.7	0.0	12.1	87.3	8294	بلطة بوعوان	المجموع	
3.4	3.3	30.3	0.4	93.8	6.2	2.0	91.8	5.7	17.2	27.0	38.1	12.0	1814	2.6	0.1	29.1	68.2	69708			
5.6	4.7	41.0	1.0	91.0	9.0	4.3	86.7	6.4	16.2	30.5	34.0	12.9	9684	1.3	0.1	17.7	80.9	774851			
مجموع كل الجمهورية																					

التعداد العام للسكان والسكنى لسنة 2004 - العدد الثالث: خصائص السكان والمساكن والأسر على مستوى المعتمديات

الجزء الثاني: إقليم الشمال الغربي

مؤشرات حول خصائص الأسر و ظروف عيشها على مستوى المعتمديات -2004- مجموع الواسطين البلدي و غير البلدي

نسبة امتلاك الأسر لوسائل الاتصال الحديثة (%)	هاتف جوال على الأقل	هاتف قار	نسبة امتلاك الأسر للتجهيزات المنزلية (%)						نسبة الأسر المأهولة لسيارة (%)	نسبة تزود الأسر بـ (%)				الأسر و متوسط حجمها		اسم المعتمدية		
			مكيف هواء	آلة غسيل الثياب	آلة طبخ بالتفرن	الثلاجة	الهوائي	جهاز التلفزة		راديو مسجلة	غاز القازورة أو الغاز الطبيعي للتبخ	التيار الكهربائي	ماء مورده عمومي أو عن طريق جمعية مائية *	ماء سبالة	متوسط حجم الأسرة		عدد الأسر	
جندوبة	5.9	44.1	32.2	4.5	26.1	51.2	89.1	39.4	93.6	74.4	17.6	99.3	99.4	15.1	84.1	4.52	15189	
جندوبة الشمالية	2.2	35.0	17.9	0.8	9.5	32.1	78.2	24.0	85.9	66.6	9.2	98.2	98.9	41.0	51.4	4.64	9516	
بوسالم	3.0	36.0	20.4	1.9	14.5	41.0	86.2	24.7	92.6	73.8	12.1	99.6	99.2	20.1	72.7	4.33	8330	
طبرقة	3.2	40.4	23.3	1.0	14.3	39.7	83.1	44.0	88.2	78.6	10.6	95.4	98.7	19.5	67.4	4.33	10497	
عين درايم	1.5	25.0	16.3	1.6	7.0	22.3	63.0	23.1	79.4	67.9	6.1	90.6	97.3	15.6	46.8	4.38	9228	
فرناتة	0.6	18.5	4.2	0.1	3.0	9.9	50.5	11.3	67.0	55.9	4.9	88.2	95.4	20.3	19.3	4.54	11595	
غرا الدمام	1.4	33.0	18.9	1.6	9.3	33.8	74.1	31.7	82.3	73.7	11.2	95.2	96.8	19.9	47.8	4.74	14336	
والي مليز	1.4	37.9	9.9	0.4	5.6	32.9	73.9	24.4	83.1	65.8	10.6	97.1	98.1	27.9	62.1	4.36	4361	
بلطة بوعوان	1.6	25.2	10.3	0.7	7.1	23.3	72.2	16.6	85.2	70.2	7.2	98.8	99.0	17.8	49.2	4.30	9825	
المجموع	2.5	33.0	18.2	1.6	11.7	32.5	74.8	27.6	84.2	70.1	10.3	95.7	98.1	21.0	55.7	4.49	92877	
مجموع كامل الجمهورية	7.0	46.3	35.3	5.7	34.5	52.9	81.8	46.6	90.1	77.0	21.0	99.1	98.9	9.8	83.5	4.53	2185839	

مؤشرات حول خصائص الأسر و ظروف عيشها على مستوى المعتمديات -2004-

الوسط البلدي

نسبة امتلاك الأسر لوسائل الاتصال الحديثة (%)	هاتف جوال على الأقل		نسبة امتلاك الأسر للتجهيزات المنزلية (%)						نسبة الأسر المأهولة بسيارة (%)	نسبة تزود الأسر بـ (%)				الأسر و متوسط حجمها		اسم المعتمدية		
			مكيف هواء	آلة غسيل الثياب	آلة طبخ بالفرن	الثلاجة	الهوائي	جهاز التلفزة		راديو مسجلة	غاز القازورة أو الغاز الطبيعي للتبخيع	التيار الكهربائي	ماء مورد عمومي أو عن طريق جمعية مائية	ماء سبالة	متوسط حجم الأسرة		عدد الأسر	
جنوبية	10.8	54.5	48.0	8.5	44.1	72.3	93.5	58.6	95.9	80.2	22.5	99.2	99.8	0.1	99.9	4.10	7597	
جنوبية الشمالية	5.3	44.6	41.9	1.9	22.5	51.2	82.6	40.3	89.1	70.4	11.3	99.1	99.8	0.0	99.9	4.40	2918	
بوسلم	6.3	39.2	43.6	3.5	28.4	58.4	90.3	38.7	95.8	83.0	15.0	99.8	99.9	0.2	99.7	4.22	3475	
طبرقة	7.3	53.4	41.7	2.2	28.9	63.3	91.9	64.4	93.8	80.4	16.4	99.1	99.8	0.0	99.9	4.08	3831	
عين درايم	4.9	47.2	50.2	0.6	23.3	57.7	89.0	53.6	94.2	74.0	13.3	99.5	99.7	1.7	95.6	4.08	2179	
فرناتة	6.8	54.1	40.7	0.7	30.8	60.3	86.8	51.0	93.8	76.2	19.7	98.8	97.3	0.4	99.1	4.27	750	
غزل الدمام	3.6	38.6	49.1	4.5	22.9	61.2	90.0	49.5	93.4	80.9	15.6	99.7	99.5	0.1	99.9	4.32	4562	
والي مليز	7.1	53.3	39.4	0.8	19.6	61.2	90.7	44.0	93.7	71.6	15.0	98.9	99.2	0.6	99.4	4.08	536	
بلطة بوعوان	8.7	56.1	47.9	3.9	38.2	75.1	93.9	49.9	97.1	79.0	22.6	100.0	100.0	0.3	99.2	4.19	1294	
المجموع	7.2	48.1	45.9	4.4	31.2	63.5	90.5	52.0	94.3	78.8	17.4	99.4	99.7	0.3	99.5	4.19	27142	
مجموع كامل الجمهورية	9.9	54.3	47.1	8.1	47.2	67.6	90.6	58.5	94.4	81.7	25.4	99.5	99.8	0.6	98.4	4.32	1488656	

(*) حواش: يورد في مكان الحقائق اما كمورد لسيارة كمورد لثقل لسيارة

مؤشرات حول خصائص الأسر وظروف عيشها على مستوى المعتمديات-2004-الوسط غير البلدي

نسبة امتلاك الأسر لوسائل الاتصال الحديثة (%)			نسبة امتلاك الأسر للتجهيزات المنزلية (%)							نسبة الأسر المالكة لسيارة (%)			نسبة تزود الأسر بـ (%)					الأسر و متوسط حجمها		اسم المقعدية
حاسوب	هاتف جوال على الأقل	هاتف قدر	مكيف هواء	آلة غسل الثياب	آلة طبخ بالفرن	الثلاجة	الهوائي	جهاز التلفزة	راديو مسجلة	المالكة لسيارة (%)	غاز التدفئة أو الغاز الطبيعي للطبخ	التيار الكهربائي	ماء مرورد صومعي أو عن طريق جمعية مائية *	ماء سبالة	متوسط حجم الأسرة	عدد الأسر				
1.0	33.6	16.4	0.6	8.2	29.9	84.7	20.4	91.2	68.6	12.7	99.3	98.9	30.1	68.4	4.93	7592	جنوبية			
0.8	30.8	7.2	0.3	3.9	23.7	76.3	16.8	84.5	64.9	8.2	97.8	98.5	59.1	30.1	4.75	6598	جنوبية الشمالية			
0.7	33.8	3.6	0.7	4.5	28.5	83.3	14.8	90.4	67.2	10.1	99.4	98.7	34.3	53.4	4.40	4855	بوسلم			
0.9	33.0	12.7	0.3	5.9	26.2	78.0	32.4	84.9	77.5	7.2	93.2	98.2	30.7	48.8	4.48	6666	طبرقة			
0.5	18.2	5.9	1.9	2.0	11.3	55.0	13.6	74.9	66.0	3.8	87.9	96.6	19.8	31.7	4.47	7049	عين دراهم			
0.1	16.0	1.7	0.1	1.1	6.4	47.9	8.5	65.1	54.5	3.9	87.5	95.3	21.7	13.8	4.56	10845	فرنقة			
0.4	30.4	4.8	0.3	2.9	21.0	66.6	23.4	77.1	70.3	9.1	93.1	95.5	29.1	23.6	4.94	9774	غار الدماء			
0.6	35.7	5.7	0.4	3.7	29.0	71.6	21.6	81.6	65.0	9.9	96.9	98.0	31.8	56.8	4.40	3825	وادي مليز			
0.5	20.5	4.6	0.2	2.4	15.4	68.9	11.5	83.4	68.8	4.8	98.6	98.9	20.4	41.5	4.32	8531	بلطة بوعوان			
0.6	26.7	6.7	0.5	3.6	19.7	68.3	17.5	80.1	66.5	7.4	94.2	97.4	29.6	37.7	4.61	65735	المجموع			
0.8	29.4	10.1	0.7	7.4	21.6	63.1	21.5	81.0	67.0	11.6	98.3	96.6	11.7	52.0	4.99	697183	مجموع كامل الجمهورية			

(*) هنا المرددة وقع اختاره في كلتا الحالتين إما كمورد لسياسي أو كمورد تقوي للبناء فمسلح للتدرب

مؤشرات حول الهجرة الداخلية بين المعتمديات والهجرة الى الخارج بين سنتي 1999 و2004

مجموع الجنسين

الهجرة الخارجية					الهجرة الداخلية					اسم المعتمدية						
التوزيع النسبي للمغتربين حسب أسباب الهجرة الخارجية (%)			تدفق الهجرة الخارجية		التوزيع النسبي للقائمين حسب أسباب الهجرة الداخلية (%)			تدفق الهجرة الداخلية								
سبب آخر	مصاحبة العائلة *	الدراسة	العمل	صافي الهجرة	المغتربون	القائمون	سبب آخر	المسكن	الدراسة *	مصاحبة العائلة *	العمل	صافي الهجرة	المغتربون	القائمون		
1.8	9.2	17.8	71.2	-484	618	134	2.9	13.7	3.8	65.1	14.5	-1880	7283	5403	جندوبة	
1.1	9.6	8.5	80.8	-216	271	55	3.7	7.4	40.7	40.5	7.9	-434	3192	2758		جندوبة الشمالية
3.5	14.4	10.5	71.6	-204	232	28	12.8	6.8	1.9	61.5	17.0	-3416	4516	1100		
1.8	21.1	8.7	68.5	-260	396	136	5.5	5.8	3.8	55.5	29.4	-249	2520	2271	طبرقة	
2.0	14.5	11.8	71.7	-108	152	44	10.1	2.9	4.9	51.8	30.3	-2276	3302	1026	عين دراهم	
1.4	9.2	5.0	84.4	-120	141	21	5.3	3.5	2.7	44.7	43.7	-1221	1990	769	فرنينة	
1.0	3.3	5.4	90.4	-831	914	83	6.4	6.0	4.1	48.5	35.1	-1456	2389	933	غار الدماء	
2.2	3.8	8.7	85.3	-165	183	18	6.4	8.8	1.8	63.7	19.3	-96	594	498	وادي مليز	
3.1	6.9	8.8	81.3	-143	160	17	6.3	11.1	1.4	65.1	16.1	1092	247	1339	بلطة بوعوان	
1.7	9.2	9.6	79.4	-2531	3067	536	5.2	9.0	9.8	56.5	19.5	-9936	26033	16097	المجموع	
1.4	9.3	18.2	71.1	-48297	76783	28486	2.8	12.0	8.1	57.3	19.9	0	710425	710425	مجموع كامل الجمهورية	

مؤشرات حول الهجرة الداخلية بين المعتمديات والهجرة الى الخارج بين سنتي 1999 و2004

ذكور

الهجرة الخارجية					الهجرة الداخلية					اسم المعتمدية					
التوزيع النسبي للمغتربين حسب أسباب الهجرة الخارجية (%)			تدفق الهجرة الخارجية		التوزيع النسبي للقائمين حسب أسباب الهجرة الداخلية (%)			تدفق الهجرة الداخلية							
سبب آخر	مصاحبة العائلة *	الدراسة	العمل	صافي الهجرة	المغتربون	القائمون	سبب آخر	المسكن	الدراسة *	مصاحبة العائلة *	العمل	صافي الهجرة	المغتربون	القائمون	
0.8	1.2	16.8	81.2	-438	505	67	3.7	20.6	3.4	50.9	21.4	-1139	3738	2599	جندوبة
1.3	2.2	8.8	87.7	-194	227	33	4.1	9.3	45.3	29.5	11.8	-97	1482	1385	جندوبة الشمالية
2.8	2.8	10.1	84.4	-159	182	23	15.3	11.1	2.2	46.4	25.1	-1793	2252	459	بوسلم
1.6	8.5	7.9	82.1	-234	321	87	7.6	7.2	4.0	35.8	45.4	-92	1337	1245	طبرقة
1.7	5.0	10.0	83.3	-92	120	28	12.9	4.0	4.5	32.3	46.3	-1031	1560	529	عين دراهم
0.9	0.9	4.4	93.9	-104	114	10	6.5	4.2	3.9	30.0	55.5	-563	947	384	فرنينة
0.7	0.8	4.9	93.6	-802	855	53	7.4	7.2	4.7	31.8	48.9	-816	1301	485	غار الدماء
1.8	0.0	8.4	89.8	-154	166	12	8.7	10.5	1.4	49.3	30.1	-57	276	219	وادي مليز
3.9	1.5	8.5	86.2	-120	130	10	8.9	16.4	1.5	47.7	25.5	561	102	663	بلطة بوعوان
1.3	2.3	8.9	87.6	-2297	2620	323	6.6	12.7	10.7	40.8	29.2	-5027	12995	7968	المجموع
4.2	2.5	14.1	79.2	-49011	64982	15971	3.1	17.5	9.7	41.1	28.6	0	367479	367479	مجموع كامل الجمهورية

(*) مصاحبة العائلة أو الزواج

مؤشرات حول الهجرة الداخلية بين المعتمديات والهجرة الى الخارج بين سنتي 1999 و2004
جدول ج.6.22

اسم المعتمدية	الهجرة الداخلية						الهجرة الخارجية					
	تدفق المهاجرين	صافي الهجرة	العمل	التوزيع النسبي للمهاجرين حسب أسباب الهجرة الداخلية (%)	سبب آخر	القائمون	تدفق المهاجرين	صافي الهجرة	العمل	التوزيع النسبي للمهاجرين حسب أسباب الهجرة الخارجية (%)	سبب آخر	القائمون
جنوبية	2804	3545	8.1	78.4	2.1	67	113	-46	26.6	22.1	45.1	6.2
جنوبية الشمالية	1373	1710	3.9	51.5	3.2	22	44	-22	45.5	6.8	47.7	0.0
بوسالم	641	2264	11.2	72.2	1.7	5	50	-45	26.0	12.0	56.0	6.0
طبرقة	1026	1183	10.1	79.3	2.9	49	75	-26	10.7	12.0	74.7	2.7
عين دراهم	497	1742	13.3	72.4	7.3	16	32	-16	28.1	18.8	50.0	3.1
فرنانة	385	1043	32.0	59.5	4.2	11	27	-16	44.4	7.4	44.5	3.7
غزل الماء	448	1088	20.1	66.5	5.4	30	59	-29	44.1	11.9	39.0	5.1
وادي مليز	279	318	10.8	74.9	4.7	6	17	-11	41.2	11.8	41.2	5.9
بلطة بوعوان	676	145	6.8	82.2	3.7	7	30	-23	60.0	10.0	30.0	0.0
المجموع	8129	13038	10.0	71.8	3.9	213	447	-234	32.0	14.1	49.9	4.0
مجموع كامل الجمهورية	342946	342946	10.5	74.7	2.4	12515	11945	570	27.2	20.3	36.3	16.2

(*) مصاحبة العائلة أو الزواج

التعداد العام للسكان والسكنى لسنة 2004 - العدد الثالث: خصائص السكان والمساكن والأسر على مستوى المعتمديات
الجزء الثاني: إقليم الشمال الغربي

مؤشرات على مستوى معتمديات ولاية الكاف

مؤشرات حول الخصائص الديموغرافية للسكان على مستوى المعتمديات - 2004 - مجموع الجنسين

اسم المعتمدية	العند الجملي للسكان	نسبة الوسط البلدي	التوزيع النسبي للسكان حسب الفئة العمرية (%)										توزيع السكان حسب الحالة المدنية (%)		
			4-0 سنوات	5-9 سنوات	10-14 سنوة	15-19 سنوة	20-29 سنوة	30-39 سنوة	40-49 سنوة	50-59 سنوة	60 سنة فما فوق	عدد السكان من الفئة العمرية 15 سنة فما فوق	أعزب	متزوج	أرمل
الكاف الغربية	29951	59.2	8.0	8.7	9.3	10.7	16.5	15.3	14.6	8.3	8.5	22156	39.8	54.5	4.7
الكاف الشرقية	40456	67.9	7.4	8.0	8.8	10.1	16.5	15.6	13.8	8.9	11.0	30672	40.3	52.1	6.4
نبر	28328	22.3	7.9	8.6	10.5	11.3	16.0	13.2	12.0	7.9	12.7	20708	41.2	52.5	5.8
ساقية سيدي يوسف	20527	30.2	7.5	8.6	11.3	11.4	15.2	13.7	11.9	7.9	12.5	14901	38.9	54.2	6.2
تاجروين	30659	66.5	6.8	7.7	10.1	11.3	14.7	14.2	12.6	9.0	13.5	23110	39.9	52.8	6.2
قلعة سنان	16454	30.7	7.3	8.4	9.8	10.7	16.2	14.1	11.9	7.9	13.7	12259	39.1	53.5	6.5
القعة الخضراء	7353	39.0	6.5	7.8	9.9	10.9	13.7	13.7	14.4	8.9	14.3	5580	40.5	51.0	7.0
الجرصة	11298	100.0	6.0	7.3	9.5	11.5	14.4	12.7	14.3	10.0	14.4	8727	40.3	50.9	7.7
القصور	17100	31.3	7.5	8.6	10.5	10.2	18.8	13.8	10.7	7.3	12.6	12547	43.5	50.4	5.4
الدهماني	30749	45.7	7.4	8.2	10.2	11.1	16.6	14.0	11.7	8.2	12.6	22805	42.0	51.1	6.1
السررس	25915	46.0	7.3	8.4	9.7	10.6	17.8	15.0	11.8	7.5	12.0	19336	42.7	50.8	5.7
المجموع	258790	49.7	7.4	8.3	9.9	10.8	16.2	14.4	12.7	8.3	12.1	192801	40.8	52.3	6.0
مجموع كامل الجمهورية	9910872	64.9	8.2	8.6	10.0	10.7	18.8	14.6	12.2	7.4	9.5	7263036	42.2	52.0	4.8

مؤشرات حول الخصائص الديموغرافية للسكان على مستوى المعتمديات - 2004 - ذكور

اسم المعتمدية	العند الجملي للسكان	نسبة الوسط البلدي	التوزيع النسبي للسكان حسب الفئة العمرية (%)										توزيع السكان حسب الحالة المدنية (%)		
			4-0 سنوات	5-9 سنوات	10-14 سنوة	15-19 سنوة	20-29 سنوة	30-39 سنوة	40-49 سنوة	50-59 سنوة	60 سنة فما فوق	عدد السكان من الفئة العمرية 15 سنة فما فوق	أعزب	متزوج	أرمل
الكاف الغربية	15095	59.4	8.1	9.0	9.6	10.9	16.9	13.7	14.5	8.5	8.9	11069	44.7	53.8	1.1
الكاف الشرقية	20198	67.8	7.8	8.2	9.0	10.4	16.7	14.8	13.7	8.6	10.9	15160	45.6	52.3	1.5
نبر	13792	22.5	8.4	8.9	11.5	11.7	14.9	12.1	11.7	7.5	13.3	9816	44.9	52.9	1.7
ساقية سيدي يوسف	10169	29.6	7.3	9.1	12.4	11.9	14.5	13.0	12.1	7.2	12.6	7248	43.9	53.8	1.9
تاجروين	14893	67.6	7.4	8.3	10.4	11.7	14.2	13.5	12.4	8.3	13.8	11009	44.0	53.8	1.5
قلعة سنان	8014	30.5	8.0	8.8	10.1	11.2	15.8	13.7	11.9	6.3	14.1	5859	43.8	54.3	1.4
القعة الخضراء	3535	38.7	6.6	8.0	10.5	11.3	13.6	13.4	13.9	8.6	14.3	2650	45.1	52.4	1.4
الجرصة	5507	100.0	6.3	7.5	10.2	12.7	14.4	12.0	14.2	9.3	13.4	4185	46.1	52.1	1.1
القصور	8606	30.9	7.9	8.5	10.6	10.7	19.2	13.6	10.1	6.4	13.1	6281	48.2	49.9	1.4
الدهماني	15340	45.0	7.8	8.5	10.7	11.4	16.5	13.3	11.5	7.5	12.8	11193	46.8	51.0	1.9
السررس	12618	45.8	7.6	8.6	10.0	10.7	17.7	14.6	11.7	6.9	12.4	9325	46.8	51.4	1.3
المجموع	127767	49.7	7.7	8.5	10.3	11.2	16.1	13.6	12.5	7.8	12.3	93795	45.4	52.6	1.5
مجموع كامل الجمهورية	4965435	65.3	8.4	8.8	10.3	10.9	18.5	14.1	12.2	7.3	9.6	3603340	46.6	51.8	1.0

مؤشرات حول الخصائص الديموغرافية للسكان على مستوى المعتمديات - 2004 -
إناث

توزيع السكان حسب الحالة المدنية(%)				عدد السكان من الفئة العمرية 15 سنة فما فوق	التوزيع النسبي للسكان حسب الفئة العمرية (%)								نسبة الوسط البلدي	العدد المحلي للسكان	اسم المعتمدية		
مطلق	أرمل	متزوج	أعزب		60 سنة فما فوق	59-50 سنة	49-40 سنة	39-30 سنة	29-20 سنة	19-15 سنة	14-10 سنة	9-5 سنوات				4-0 سنوات	
1.4	8.4	55.3	35.0	11087	8.1	8.1	14.8	17.0	16.1	10.4	9.1	8.5	7.9	59.0	14856	الكاف الغربية الكاف الشرقية	
1.8	11.2	51.9	35.1	15512	11.2	9.1	13.8	16.4	16.4	9.7	8.7	7.7	7.0	68.0	20258		
0.6	9.4	52.1	37.8	10892	12.2	8.3	12.3	14.2	17.1	10.8	9.4	8.4	7.3	22.2	14536		نبر
1.1	10.2	54.6	34.1	7653	12.3	8.6	11.8	14.5	15.9	10.8	10.2	8.2	7.8	30.7	10358		ساقية سيدي يوسف
1.5	10.6	51.8	36.1	12101	13.2	9.7	12.8	14.9	15.2	11.0	9.8	7.3	6.2	65.5	15766	تاجروين	
1.4	11.1	52.7	34.8	6400	13.4	9.3	11.8	14.5	16.6	10.3	9.5	8.1	6.6	30.8	8440	قاعة سنان	
1.8	12.1	49.8	36.3	2930	14.3	9.1	14.9	14.1	13.9	10.5	9.3	7.6	6.3	39.4	3818	القاعة الخضباء	
1.5	13.7	49.9	34.9	4542	15.3	10.6	14.3	13.4	14.4	10.4	8.9	7.0	5.7	100.0	5791	الجريضة	
1.1	9.3	50.8	38.8	6266	12.0	8.2	11.4	14.0	18.4	9.8	10.5	8.6	7.2	31.8	8494	القصور	
1.2	10.2	51.2	37.5	11612	12.4	8.9	11.9	14.7	16.7	10.8	9.8	7.9	6.9	46.4	15409	الدهمالي	
1.1	9.9	50.3	38.8	10011	11.6	8.1	11.9	15.3	17.9	10.4	9.4	8.2	7.1	46.3	13297	السرس	
1.3	10.3	52.1	36.3	99006	11.9	8.8	12.8	15.1	16.4	10.5	9.5	8.0	7.0	49.7	131023	المجموع	
1.5	8.5	52.1	37.9	3659696	9.4	7.6	12.2	15.2	19.1	10.6	9.7	8.3	7.9	64.5	4945437	مجموع كامل الجمهورية	

التعداد العام للسكان والسكنى لسنة 2004 - العدد الثالث: خصائص السكان والمساكن والأسر على مستوى المعتمديات
الجزء الثاني: إقليم الشمال الغربي

مؤشرات حول الخصائص التربوية للسكان على مستوى المعتمديات - 2004- مجموع الجنتين

الأمية	نسبة الأمية عدد الأميين 10 سنوات فأكثر %	الفئة العمرية 10 سنوات فما فوق حسب المستوى التعليمي					نسبة التدرّس بالتعليم العالي 19-24 سنة %	نسبة التدرّس 14 سنة - 6 %	اسم الممعدية
		% عالي	% ثانوي وما شابهه	% ابتدائي وما شابهه	لا شيء	مجموع السكان 10 سنوات فأكثر			
22.1	5516	6.4	38.0	33.4	22.3	24948	18.9	96.9	الكاف الغربية
25.1	8581	9.2	34.8	30.8	25.2	34248	21.6	96.2	الكاف الشرقية
39.2	9283	2.7	22.3	35.3	39.7	23667	9.8	92.4	نبر
37.9	6531	3.2	23.0	35.7	38.1	17216	8.5	92.4	ساقية سيدي يوسف
28.5	7470	4.3	28.7	38.4	28.7	26205	15.8	96.1	تاجروين
32.6	4525	4.0	26.2	37.0	32.8	13869	15.8	95.5	قعة سنان
28.4	1789	4.0	29.2	38.4	28.4	6306	12.8	96.4	القعة الخصياء
27.3	2675	4.2	32.3	35.8	27.7	9803	17.2	97.0	الجرصة
36.9	5290	4.7	22.2	36.1	37.1	14346	12.7	93.2	القصور
33.8	8779	3.9	26.2	36.0	34.0	25953	12.4	92.4	الدهلي
28.3	6178	4.7	27.4	39.4	28.6	21841	16.9	95.7	السرس
30.5	66617	5.0	28.7	35.5	30.7	218402	15.3	94.8	المجموع
23.3	1925771	7.7	32.2	36.6	23.5	8254489	18.2	94.9	مجموع كامل الجمهورية

مؤشرات حول الخصائص التربوية للسكان على مستوى المعتمديات - 2004- ذ كور

الأمية	نسبة الأمية عدد الأميين 10 سنوات فأكثر %	الفئة العمرية 10 سنوات فما فوق حسب المستوى التعليمي					نسبة التدرّس بالتعليم العالي 19-24 سنة %	نسبة التدرّس 14 سنة - 6 %	اسم الممعدية
		% عالي	% ثانوي وما شابهه	% ابتدائي وما شابهه	لا شيء	مجموع السكان 10 سنوات فأكثر			
15.4	1922	7.2	40.4	36.9	15.5	12517	18.5	96.6	الكاف الغربية
17.1	2904	10.8	37.4	34.5	17.3	16975	21.0	95.4	الكاف الشرقية
27.9	3185	2.8	26.0	42.6	28.6	11404	6.8	92.8	نبر
26.6	2263	3.4	26.1	43.7	26.8	8511	5.0	92.1	ساقية سيدي يوسف
18.3	2298	4.8	32.3	44.4	18.5	12558	11.8	95.1	تاجروين
22.2	1480	4.3	29.5	43.8	22.4	6670	12.1	95.1	قعة سنان
17.8	538	4.3	32.9	45.0	17.9	3020	11.0	96.2	القعة الخصياء
17.6	834	4.3	37.0	40.6	18.2	4746	9.9	96.3	الجرصة
25.2	1809	4.9	25.5	44.2	25.4	7191	9.5	92.6	القصور
23.1	2962	4.3	29.1	43.4	23.2	12829	9.8	92.1	الدهلي
18.3	1934	4.9	30.8	45.7	18.6	10585	12.7	95.3	السرس
20.7	22129	5.6	32.0	41.5	20.9	107006	12.8	94.3	المجموع
15.2	626544	8.7	35.6	40.3	15.5	4112862	16.2	95.3	مجموع كامل الجمهورية

مؤشرات حول الخصائص التربوية للسكان على مستوى المعتمديات - 2004-
إناث

الأمية	الفئة العمرية 10 سنوات فما فوق حسب المستوى التعليمي						نسبة التدرّس بالتعليم العالي 19-24سنة %	نسبة التدرّس 14 - 6 سنة %	اسم المعتمدية
	نسبة الأمية %	عدد الأميين 10 سنوات فأكثر	% عالي	% ثانوي وما شابهه	% ابتدائي وما شابهه	لا شيء			
الكف الغربية	28.9	3594	5.5	35.5	30.0	29.1	19.2	97.2	
الكاف الشرقية	32.9	5677	7.5	32.2	27.2	33.1	22.1	97.0	
نبر	49.7	6098	2.5	19.0	28.5	50.0	12.5	92.1	
ساقية سيدي يوسف	49.0	4268	3.1	20.0	27.8	49.2	12.1	92.7	
تاجروين	37.9	5172	3.8	25.3	32.8	38.0	19.5	97.2	
قعدة سنان	42.3	3045	3.8	23.2	30.6	42.4	19.1	97.0	
القعدة الخضباء	38.1	1251	3.7	25.9	32.4	38.1	14.4	92.1	
الجريضة	36.4	1841	4.2	27.8	31.4	36.6	24.4	92.7	
القصور	48.7	3481	4.4	18.8	28.0	48.8	16.0	97.1	
الدعائي	44.3	5817	3.6	23.3	28.7	44.5	15.1	95.9	
السررس	37.7	4244	4.6	24.1	33.5	37.9	20.8	96.6	
المجموع	39.9	44488	4.5	25.6	29.8	40.1	17.9	95.2	
مجموع كامل الجمهورية	31.4	1299227	6.8	28.7	33.0	31.5	20.3	94.4	

التعداد العام للسكان والسكنى لسنة 2004 - العدد الثالث: خصائص السكان والمساكن والأسر على مستوى المعتمديات
الجزء الثاني: إقليم الشمال الغربي

مؤشرات حول الخصائص الاقتصادية للسكان على مستوى المعتمديات - 2004-
مجموع الجنين

البيانات	توزيع المشتغلين 15 سنة فأكثر حسب القطاع الاقتصادي													النشاط الاقتصادي		اسم المعتمدية
	نسبة البطالة %	عدد المواطنين 59 - 18 سنة	عدد المشتغلين 59 - 18 سنة	المجموع	قطاع غير مصرح به	خدمات أخرى	الإدارة والثربية والصحة	النقل والمواصلات	التجارة	البناء والإشغال العامة	المناجم والطاقة	صناعات تحويلية	الفلاحة والصيد البحري	نسبة النشاط %	عدد النشيطين 15 سنة فأكثر	
الكاف الغربية	19.2	1921	8063	8528	163	1082	3382	547	774	1448	162	633	337	47.8	10596	
الكاف الشرقية	17.4	2312	10980	11699	121	1590	4287	667	1190	1526	191	666	1461	46.3	14206	
نير	25.0	1769	5316	6144	80	314	1315	216	359	1031	36	352	2441	39.4	8161	
ساقية سيدي يوسف	22.1	1258	4443	5238	46	352	1158	179	258	975	10	227	2033	44.9	6693	
تاجروين	22.4	1887	6524	7411	47	753	1579	341	756	1082	45	998	1810	41.0	9467	
قلعة سنان	39.2	1527	2372	2590	37	232	673	122	205	264	101	192	764	34.7	4248	
القنعة الخضراء	35.3	629	1152	1232	4	115	409	58	91	161	11	90	293	34.2	1907	
الجرينة	33.6	998	1974	2105	19	227	555	112	223	295	151	288	235	36.5	3181	
القصور	13.5	657	4209	4868	60	278	683	129	337	705	18	637	2021	44.7	5606	
الدهماني	17.2	1457	7024	8071	90	639	1212	391	868	1217	40	443	3171	42.4	9680	
السرر	26.3	1799	5045	5527	116	524	1069	290	575	770	105	665	1413	38.8	7500	
المجموع	22.1	16214	57102	63413	783	6106	16322	3052	5636	9474	870	5191	15979	42.1	81245	
مجموع كامل الجمهورية	13.9	427406	2654731	2843396	35417	394814	520785	156749	304660	377993	33586	549255	470137	45.6	3310949	

الجزء الثاني: إقليم الشمال الغربي

التعداد العام للسكان والسكنى لسنة 2004 - العدد الثالث: خصائص السكان والمساكن والأسر على مستوى المعتمديات

مؤشرات حول الخصائص الاقتصادية للسكان على مستوى المعتمديات - 2004-
ذ ك و ر

البطالة			توزيع المشتغلين 15 سنة فأكثر حسب القطاع الاقتصادي											النشاط الاقتصادي		إسم المعتمدية
نسبة البطالة %	عدد العاطلين 59 - 18 سنة	عدد المشتغلين 59 - 18 سنة	المجموع	قطاع غير مصرح به	خدمات أخرى	الإدارة والتربية والصحة	النقل والمواصلات	التجارة	البناء والإشغال العامة	السياحة والطاقة	صناعات تحويلية	الزراعة والصيد البحري	نسبة النشاط %	عدد النشطين 15 سنة فأكثر		
16.3	1144	5865	6285	110	707	2150	496	608	1434	148	324	308	68.2	7544	الكاف الغربية	
15.5	1451	7893	8520	91	988	2507	572	912	1510	177	441	1322	66.7	10113	الكاف الشرقية	
21.8	1205	4315	5071	45	228	1004	207	306	1020	36	120	2105	65.8	6455	نير	
18.6	826	3608	4288	30	207	888	169	212	965	10	126	1681	72.8	5274	ساقية سيدي يوسف	
19.8	1255	5094	5872	30	532	1149	316	599	1077	44	646	1479	66.0	7261	تاجروين	
37.2	1219	2057	2266	29	193	508	119	194	261	100	138	724	61.3	3594	قلعة سنان	
34.1	496	959	1031	4	83	298	54	74	159	11	74	274	59.1	1567	القلمة الخضباء	
29.5	692	1655	1779	15	171	392	106	177	295	147	248	228	60.6	2536	الجريضة	
13.1	501	3326	3903	34	197	465	120	309	695	18	456	1609	71.2	4474	القصور	
15.6	1042	5627	6537	71	469	792	381	795	1205	39	334	2451	68.8	7699	الداهاني	
23.4	1279	4183	4630	80	423	777	280	525	760	98	339	1348	64.8	6042	السرر	
20.0	11110	44582	50182	539	4198	10930	2820	4711	9381	828	3246	13529	66.7	62559	المجموع	
12.7	286586	1963723	2115197	24533	284767	352926	141526	257548	371963	30451	295111	356372	67.5	2431366	مجموع كامل الجمهورية	

الجزء الثاني: إقليم الشمال الغربي

التعداد العام للسكان والسكنى لسنة 2004 - العدد الثالث: خصائص السكان والمساكن والأسر على مستوى المعتمديات

مؤشرات حول الخصائص الاقتصادية للسكان على مستوى المعتمديات - 2004 -
إنش

البلدية	نسبة البطالة %	عدد العاطلين 59 - 18 سنة	عدد المشتغلين 59 - 18 سنة	توزيع المشتغلين 15 سنة فأكثر حسب القطاع الاقتصادي										النشاط الاقتصادي		إسم المقعدية
				المجموع	قطاع غير مصرح به	خدمات أخرى	الإدارة والترفية والصحة	النقل والمواصلات	التجارة	البناء والإسكان العام	المناجم والطاقة	صناعات تحويلية	زراعة الصيد البحري	نسبة النشاط %	عدد النشطين 15 سنة فأكثر	
الكاف الغربية	26.1	777	2198	2243	53	375	1232	51	166	14	14	309	29	27.5	3052	
الكاف الشرقية	21.8	861	3087	3179	30	602	1780	95	278	16	14	225	139	26.4	4093	
نير	36.0	564	1001	1073	35	86	311	9	53	11	0	232	336	15.7	1706	
ساقية سيدي يوسف	34.1	432	835	950	16	145	270	10	46	10	0	101	352	18.5	1419	
تاجروين	30.7	632	1430	1539	17	221	430	25	157	5	1	352	331	18.2	2206	
قلعة سنان	49.4	308	315	324	8	39	165	3	11	3	1	54	40	10.2	654	
القلعة الخضراء	40.8	133	193	201	0	32	111	4	17	2	0	16	19	11.6	340	
الجريسة	49.0	306	319	326	4	56	163	6	46	0	4	40	7	14.2	645	
القصور	15.0	156	883	965	26	81	218	9	28	10	0	181	412	18.1	1132	
الدهماني	22.9	415	1397	1534	19	170	420	10	73	12	1	109	720	17.1	1981	
السرر	37.6	520	862	897	36	101	292	10	50	10	7	326	65	14.6	1458	
المجموع	29.0	5104	12520	13231	244	1908	5392	232	925	93	42	1945	2450	18.9	18686	
مجموع كامل الجمهورية	16.9	140820	691008	728199	10884	112218	165688	15223	47112	6030	3135	254144	113765	24.0	879583	

الجزء الثاني: إقليم الشمال الغربي

التعداد العام للسكان والسكنى لسنة 2004 - العدد الثالث: خصائص السكان والمساكن والأسر على مستوى المعتمديات

مؤشرات حول العاطلين عن العمل من الفئة العمرية 18 - 59 سنة على مستوى المعتمديات - 2004-
مجموع الجنسين

توزيع العاطلين عن العمل (من 18 - 59 سنة) حسب الفئة العمرية								المجموع	توزيع العاطلين عن العمل (من 18 - 59 سنة) حسب المستوى التعليمي					اسم المعتمدية	
50-59 سنة	54-50 سنة	49-45 سنة	44-40 سنة	39-35 سنة	34-30 سنة	29-25 سنة	24-20 سنة		19-18 سنة	غير مصرح به	عالي	متوسط	دعوي		لا شيء
32	66	119	128	208	292	454	473	149	1921	5	122	736	804	254	الكاف الغربية
41	72	112	165	228	310	559	620	205	2312	10	194	851	914	343	الكاف الشرقية
40	96	115	145	177	204	319	486	187	1769	5	38	367	851	508	نير
29	82	66	114	135	174	230	299	129	1258	3	49	284	570	352	ساقية سيدي يوسف
39	80	150	180	206	270	414	410	138	1887	7	118	654	845	263	تاجروين
33	69	107	157	154	217	341	336	113	1527	5	62	461	740	259	قلعة سنان
14	21	36	54	77	101	140	143	43	629	0	29	235	305	60	القلعة الخضراء
6	24	66	94	110	122	231	264	81	998	0	71	405	443	79	الجرصة
8	22	28	33	63	83	156	194	70	657	2	38	182	327	108	القصور
15	61	94	92	133	205	337	391	129	1457	8	103	428	659	259	الدهاني
35	60	108	121	181	250	439	469	136	1799	2	69	554	950	224	السرس
292	653	1001	1283	1672	2228	3620	4085	1380	16214	47	893	5157	7408	2709	المجموع
7042	12532	19457	26861	37626	59055	106745	120449	37639	427406	1072	39675	155293	177495	53871	مجموع كامل الجمهورية

التعداد العام للسكان والسكنى لسنة 2004 - العدد الثالث: خصائص السكان والمساكن والأسر على مستوى المعتمديات

الجزء الثاني: إقليم الشمال الغربي

مؤشرات حول العاطلين عن العمل من الفئة العمرية 18 - 59 سنة على مستوى المعتمديات - 2004-

تُصور

جدول 23. هـ.

الفئة العمرية	توزيع العاطلين عن العمل (من 18 - 59 سنة) حسب الفئة العمرية							المجموع	توزيع العاطلين عن العمل (من 18 - 59 سنة) حسب المستوى التعليمي				إسم المقعدية		
	50-59 سنة	50-54 سنة	45-49 سنة	40-44 سنة	35-39 سنة	30-34 سنة	25-29 سنة		19-24 سنة	18-19 سنة	غير مصرح به	عالي		ثانوي وماشابهة	ابتدائي
24	44	73	70	102	162	272	302	95	1144	3	54	441	527	119	الكاف الغربية
34	56	70	99	135	188	340	384	145	1451	7	98	536	623	187	الكاف الشرقية
35	80	96	120	138	130	198	299	109	1205	3	24	270	600	308	نبر
23	67	54	92	90	104	127	176	93	826	2	25	196	402	201	ساقية سيدي يوسف
34	54	110	124	127	177	255	273	101	1255	7	64	449	603	132	تاجروين
33	68	102	143	135	162	248	245	83	1219	5	22	352	621	219	قلعة سنان
14	21	33	52	69	79	97	101	30	496	0	8	175	258	55	القلعة الخضراء
4	20	47	73	76	88	145	177	62	692	0	38	278	326	50	الجريضة
8	20	23	27	56	68	103	149	47	501	0	16	130	275	80	القصور
13	54	72	75	92	142	224	270	100	1042	4	54	325	530	129	الدهماني
33	54	93	96	132	181	302	299	89	1279	0	32	397	715	135	المرس
255	538	773	971	1152	1481	2311	2675	954	11110	31	435	3549	5480	1615	المجموع
6256	10469	15034	18994	24954	37739	66717	79903	26519	286586	677	18390	107052	127314	33153	مجموع كامل الجمهورية

الجزء الثاني: إقليم الشمال الغربي

التعداد العام للسكان والسكنى لسنة 2004 - العدد الثالث: خصائص السكان والمساكن والأسر على مستوى المعتمديات

مؤشرات حول العاطلين عن العمل من الفئة العمرية 18 - 59 سنة على مستوى المعتمديات - 2004-
إنش

توزيع العاطلين عن العمل (من 18 - 59 سنة) حسب الفئة العمرية	توزيع العاطلين عن العمل (من 18 - 59 سنة) حسب الفئة العمرية							المجموع	توزيع العاطلين عن العمل (من 18 - 59 سنة) حسب المستوى التعليمي					توزيع العاطلين عن العمل (من 18 - 59 سنة) حسب المستوى التعليمي	اسم المقعدية
	50-55 سنة	50-54 سنة	45-49 سنة	40-44 سنة	35-39 سنة	30-34 سنة	25-29 سنة		20-24 سنة	19-18 سنة	غير مصرح به	عالي	ثانوي وماشابهه		
8	22	46	58	106	130	182	171	54	777	2	68	295	277	135	الكاف الغربية
7	16	42	66	93	122	219	236	60	861	3	96	315	291	156	الكاف الشرقية
5	16	19	25	39	74	121	187	78	564	2	14	97	251	200	نير
6	15	12	22	45	70	103	123	36	432	1	24	88	168	151	ساقية سيدي يوسف
5	26	40	56	79	93	159	137	37	632	0	54	205	242	131	تاجروين
0	1	5	14	19	55	93	91	30	308	0	40	109	119	40	قلعة سنان
0	0	3	2	8	22	43	42	13	133	0	21	60	47	5	القلعة الخضراء
2	4	19	21	34	34	86	87	19	306	0	33	127	117	29	الجرصة
0	2	5	6	7	15	53	45	23	156	2	22	52	52	28	القصور
2	7	22	17	41	63	113	121	29	415	4	49	103	129	130	الدهماني
2	6	15	25	49	69	137	170	47	520	2	37	157	235	89	السرس
37	115	228	312	520	747	1309	1410	426	5104	16	458	1608	1928	1094	المجموع
786	2063	4423	7867	12672	21316	40028	40546	11119	140820	395	21285	48241	50181	20718	مجموع كامل الجمهورية

التعداد العام للسكان والسكنى لسنة 2004 - العدد الثالث: خصائص السكان والمساكن والأسر على مستوى المعتمديات
الجزء الثاني: إقليم الشمال الغربي

مؤشرات حول خصائص المساكن على مستوى المعتمديات -2004-
مجموع الـرستين البلدي و غير البلدي

نسبة وجود بيت استحمام %	شبكات الكهرباء و الغاز و الماء و التطهير %				توزيع المساكن حسب استقلالها %				توزيع المساكن حسب عدد الغرف %				عدد المساكن المتواضعة	توزيع المساكن حسب النوع %				العدد الجملي للمساكن	اسم المعتمدية
	نسبة الارتباط بشبكة تطهير	الماء الصالح للشرب	الغاز الطبيعي	الكهرباء	مساكن مستقلة	مساكن ثانوية	مساكن أحادية	5 غرف أو أكثر	4 غرف	3 غرف	غرفتان	غرفة واحدة		مساكن مشتركة	شقة	فيلا	دار عربي برج سكني حوش		
19.1	80.4	89.9	0.7	97.2	9.0	2.4	88.6	6.6	17.4	43.9	28.1	4.1	39	0.5	1.8	56.8	40.9	7840	الكاف الغربية
27.1	73.3	78.0	0.8	96.7	10.1	2.2	87.8	8.5	21.4	37.4	26.1	6.6	67	0.6	4.9	37.8	56.6	10824	الكاف الشرقية
3.7	11.7	31.9	0.4	91.1	10.3	1.1	88.6	5.2	15.0	27.9	38.2	13.8	100	1.5	0.0	10.4	88.1	6766	نبر
7.3	32.9	38.9	0.5	91.6	8.2	2.8	89.0	2.6	15.6	24.4	43.9	13.5	68	1.3	2.2	25.1	71.3	5144	ساقية سيدي يوسف
9.4	53.5	57.7	0.4	94.0	11.5	1.9	86.5	7.4	21.6	36.0	29.2	5.8	28	0.4	0.3	26.2	73.1	7941	تاجروين
5.4	42.4	55.1	0.8	93.4	10.4	1.6	88.1	9.1	20.0	32.4	31.4	7.1	15	0.4	0.2	18.6	80.8	4156	قلعة سنان
8.8	31.2	60.8	0.1	96.2	7.5	0.2	92.3	8.7	21.7	34.2	28.2	7.2	12	0.7	0.0	16.5	82.9	1837	القاعة الخضراء
9.4	45.7	79.6	0.5	96.8	11.0	1.2	87.8	11.2	26.7	37.2	21.6	3.3	8	0.3	0.0	22.1	77.6	3093	الجريسة
6.5	32.2	37.8	0.3	94.4	8.9	1.1	89.9	5.2	13.8	31.7	36.9	12.4	21	0.6	0.0	12.7	86.7	3589	القصور
10.4	48.5	59.0	0.6	95.6	8.6	0.9	90.5	5.8	19.9	33.2	31.5	9.6	22	0.3	0.1	20.4	79.2	6925	الدمعاني
11.0	48.5	58.2	0.6	95.8	7.0	1.5	91.5	6.1	19.7	35.5	29.7	8.9	43	0.7	0.0	27.8	71.5	5786	السرير
12.6	50.2	60.9	0.6	94.9	9.5	1.7	88.8	6.8	19.2	34.6	31.2	8.3	423	0.7	1.3	27.9	70.2	63901	المجموع
31.9	53.5	77.7	8.5	95.7	10.4	5.0	84.6	8.9	21.8	37.6	25.6	6.0	20385	0.8	6.9	38.0	54.3	2500830	مجموع كل المعتمديات

الجزء الثاني: إقليم الشمال الغربي

التعداد العام للسكان و السكنى لسنة 2004 - العدد الثالث: خصائص السكان و المساكن و الأسر على مستوى المعتمديات

مؤشرات حول خصائص المساكن على مستوى المعتمديات -2004- الوسط البلدي

نسبة وحي 1 بيت استحمام %	شبكات الكهرباء و الغاز و الماء و التطهير %				توزيع المساكن حسب استقلالها %				توزيع المساكن حسب عدد الغرف %				عدد المساكن المتواضعة	توزيع المساكن حسب النوع %				العدد الجملي للمساكن	اسم المعتمدية
	نسبة الارتباط بشبكة تطهير	الماء الصالح للشرب	الغاز الطبيعي	الكهرباء	مساكن شاغرة	مسكن ثانوية	مساكن آتية بالسكان	غرف 5 أو أكثر	4 غرف	3 غرف	غرفتان	غرفة واحدة		مسكن متنوع	شقة	فيلا	دار صربي		
23.9	98.2	97.9	0.6	98.7	9.8	2.7	87.5	7.4	19.4	48.0	23.3	1.9	29	0.6	2.6	72.9	23.9	4908	الكاف الغربية
33.2	94.3	96.2	0.7	98.2	10.9	2.7	86.4	9.5	22.7	41.1	22.8	3.9	27	0.4	5.4	47.7	46.5	7765	الكاف الشرقية
9.8	47.7	84.6	0.9	93.9	10.7	1.2	88.1	9.1	21.9	32.0	30.9	6.2	7	0.4	0.0	22.2	77.4	1583	نبر
20.0	92.0	96.0	0.8	99.0	10.4	6.3	83.4	4.7	33.4	39.0	19.0	4.0	1	0.1	5.9	62.4	31.6	1803	ساقية سيدي يوسف
13.4	76.4	81.5	0.5	95.8	12.8	2.5	84.7	7.6	24.9	38.0	26.0	3.4	15	0.3	0.4	36.5	62.8	5531	تاجروين
13.3	92.0	96.7	1.5	98.0	11.0	3.8	85.2	13.4	26.4	36.7	21.2	2.3	0	0.0	0.7	42.2	57.0	1384	قلعة سنان
17.9	76.4	97.2	0.3	99.1	7.0	0.3	92.7	13.1	29.0	33.5	21.8	2.6	4	0.5	0.0	37.7	61.8	737	القاعة الخضراء
9.4	45.7	79.6	0.5	96.8	11.0	1.2	87.8	11.2	26.7	37.2	21.6	3.3	8	0.3	0.0	22.1	77.6	3093	الجريسة
17.0	84.7	94.8	0.8	95.7	14.2	1.9	83.9	7.8	17.8	38.0	31.0	5.4	1	0.1	0.0	32.1	67.9	1351	القصور
19.4	91.4	91.9	0.8	96.9	13.2	1.4	85.4	7.2	26.8	38.3	23.5	4.2	3	0.1	0.1	35.7	64.1	3669	الدمعاني
20.4	93.7	95.7	0.9	97.6	8.3	1.4	90.3	6.7	26.7	42.9	20.9	2.8	8	0.3	0.0	47.4	52.3	2996	السرير
20.5	84.2	91.6	0.7	97.3	11.1	2.4	86.6	8.5	24.3	40.1	23.6	3.5	103	0.3	2.0	44.5	53.3	34820	المجموع
43.9	75.6	94.4	11.9	97.8	11.0	5.3	83.7	8.9	23.9	40.2	22.5	3.5	10701	0.6	10.0	47.2	42.3	1725979	مجموع كل ما بالجمهورية

الجزء الثاني: إقليم الشمال الغربي

التعداد العام للسكان والسكنى لسنة 2004 - العدد الثالث: خصائص السكان والمساكن والأسر على مستوى المعتمديات

مؤشرات حول خصائص المساكن على مستوى المعتمديات-2004- الوسط غير البلدي

نسبة وجود بيت استحمام %	نسبة الارتباط بشبكة التطهير	الماء الصالح للشرب	الغاز الطبيعي	الكهرباء	توزيع المساكن حسب استقلالها %			توزيع المساكن حسب عدد الغرف %				عدد المساكن المتواضعة	التوزيع النسبي للمساكن حسب النوع %					العدد الجملي للمساكن	اسم المقعدية
					مساكن مستقلة	مساكن ثانوية	مساكن أهلية بالسكان	5 غرف أو أكثر	4 غرف	3 غرف	غرفتان		غرفة واحدة	مساكن متواضعة	شقة	فيلا	دار عربي		
11.0	50.1	76.0	0.7	94.5	7.6	1.9	90.5	5.1	13.9	37.2	36.2	7.7	10	0.3	0.4	29.5	69.8	2932	الكاف الغربية
11.8	20.5	31.7	1.0	93.2	8.0	0.8	91.3	5.9	18.4	28.1	34.3	13.4	40	1.3	3.5	13.1	82.1	3059	الكاف الشرقية
1.9	0.6	15.6	0.3	90.3	10.1	1.1	88.8	4.0	12.9	26.6	40.4	16.1	93	1.8	0.0	6.8	91.4	5183	نبر
0.3	0.1	7.3	0.3	87.5	7.0	0.9	92.1	1.5	5.8	16.5	57.6	18.6	67	2.0	0.2	4.9	92.9	3341	ساقية سيدي يوسف
0.3	1.4	2.9	0.1	89.8	8.8	0.6	90.7	6.7	14.1	31.4	36.5	11.3	13	0.5	0.0	2.6	96.8	2410	تاجروين
1.4	17.2	34.0	0.5	91.0	10.0	0.4	89.6	6.9	16.8	30.2	36.5	9.5	15	0.5	0.0	6.6	92.9	2772	قلعة سنان
2.4	0.2	35.9		94.1	7.8	0.2	92.0	5.6	16.6	34.7	32.7	10.4	8	0.7	0.0	2.1	97.2	1100	القاعة الخضراء
0.2	0.6	3.2	0.1	93.6	5.8	0.7	93.5	3.7	11.5	27.9	40.4	16.5	20	0.9	0.0	1.1	98.0	2238	القصور
0.3	0.2	21.5	0.3	94.2	3.5	0.3	96.3	4.3	12.4	27.5	40.2	15.5	19	0.6	0.0	3.3	96.1	3256	الداهلي
1.1	0.1	17.8	0.4	93.8	5.6	1.5	92.8	5.5	12.3	27.8	39.0	15.4	35	1.3	0.0	6.6	92.1	2790	السرير
3.1	9.1	23.7	0.4	91.9	7.6	0.9	91.5	4.8	13.1	28.0	40.2	13.9	320	1.1	0.4	8.1	90.4	29081	المجموع
5.6	4.7	41.0	1.0	91.0	9.0	4.3	86.7	6.4	16.2	30.5	34.0	12.9	9684	1.3	0.1	17.7	80.9	774851	مجموع كل الجمهورية

الجزء الثاني: إقليم الشمال الغربي

التعداد العام للسكان والسكنى لسنة 2004 - العدد الثالث: خصائص السكان والمساكن والأسر على مستوى المعتمديات

جدول 5.23. ا

مؤشرات حول خصائص الأسر و ظروف عيشها على مستوى المعتمديات -2004-
مجموع الوسطين البلدي و غير البلدي

(*) هذا المورد وقع اعتباره في كلتا الحالتين إما كمورد أساسي أو كمورد ثانوي للماء الصالح للشرب

مؤشرات حول خصائص الأسر و ظروف عيشها على مستوى المعتمديات -2004-

جدول 5.23.ب.

الوسط البلدي

نسبة امتلاك الأسر لوسائل الاتصال الحديثة (%)	نسبة امتلاك الأسر لوسائل الاتصال الحديثة (%)			نسبة امتلاك الأسر للتجهيزات المنزلية (%)						نسبة الأسر المملوكة لمسيارة (%)		نسبة تزود الأسر بـ (%)					الأسر و متوسط حجمها		اسم المعتمدية
	هاتف	هاتف قار	جوال على الأقل	مكيف	آلة غسيل	آلة طبخ	الثلاجة	الغسالة	جهاز التبريد	راديو	مسيارة	غاز الطهي	التبريد	الكهربائي	ماء عن طريق جمعية مائية *	ماء سبالة	متوسط حجم الأسرة	عدد الأسر	
7.5	45.3	49.8	2.9	41.8	72.9	91.7	59.7	96.7	88.0	18.2	99.8	99.9	0.3	99.5	3.99	4442	الكاف الغربية		
8.3	45.7	49.5	2.9	42.2	68.7	89.8	60.9	95.0	86.3	18.5	99.2	99.5	1.0	98.7	3.85	7138	الكاف الشرقية		
2.7	32.3	32.0	0.9	15.4	38.5	77.7	27.9	89.8	69.5	12.0	98.7	98.8	4.4	93.8	4.32	1466	نير		
5.1	38.8	40.8	0.5	20.3	58.7	83.7	43.4	94.8	82.2	14.9	99.7	99.9	0.3	99.7	4.01	1546	ساقية سيدي يوسف		
3.7	35.4	37.6	1.1	20.0	48.7	78.4	41.0	90.8	75.0	15.3	99.1	99.1	10.1	85.9	4.23	4822	تاجروين		
2.9	34.7	45.1	1.4	26.7	60.6	89.6	56.1	95.0	78.1	15.9	99.6	99.9	0.0	100.0	4.14	1219	قاعة سنان		
3.1	39.2	44.2	2.0	31.6	55.2	85.0	48.5	92.6	74.9	12.3	99.3	99.7	0.3	99.7	4.10	701	القاعة الخضراء		
2.3	30.6	39.3	0.4	17.8	46.4	82.3	39.7	90.7	70.8	11.8	99.1	99.7	8.1	82.9	4.05	2787	الجريسة		
3.6	39.6	40.9	9.7	25.1	61.3	85.2	43.6	95.5	77.7	11.9	99.1	99.1	0.0	99.7	4.54	1180	القصور		
3.8	36.3	49.4	6.1	28.0	57.5	84.7	46.8	93.3	77.6	15.4	98.9	99.2	0.8	96.7	4.38	3211	الدهماني		
4.4	44.9	44.3	4.0	29.6	55.2	87.0	45.1	94.0	75.6	15.5	99.4	99.6	0.0	99.9	4.30	2773	السرير		
5.2	39.9	44.4	2.8	30.1	59.1	85.7	49.4	93.7	79.7	15.8	99.3	99.5	2.9	95.3	4.11	31285	المجموع		
9.9	54.3	47.1	8.1	47.2	67.6	90.6	58.5	94.4	81.7	25.4	99.5	99.8	0.6	98.4	4.32	1488656	مجموع كامل الجمهورية		

(بم) : ما المورد وقع تنازله في مكانه الحقيقي بما كوردت لاسميا أو كوردت تقوي لاسميا للمساهمة للتبريد

مؤشرات حول خصائص الأسر و ظروف عيشها على مستوى المعتمديات -2004-

جدول 5.23.ج.

الوسط غير البلدي

نسبية امتلاك الأسر لوسائل الاتصال الحديثة (%)			نسبية امتلاك الأسر للجهيزات المنزلية (%)							نسبية الأسر المأهولة لمسيارة (%)		نسبية تزود الأسر بـ (%)				الأسر و متوسط حجمها		اسم المعتمدية
حاسوب	هاتف جوال على الأقل	هاتف قار	مكيف	آلة غسيل	آلة طبخ	الثلاجة	الغلاية	جهاز التبريد	راديو	مسيح	غاز الطبخ أو الغاز الطبيعي	التبريد	ماء مرصع أو عن طريق جمعية مائية *	ماء سبالة	متوسط حجم الأسرة	عدد الأسر		
1.7	30.4	25.2	0.8	15.0	38.6	78.7	31.8	90.6	79.3	9.5	99.2	99.1	23.1	73.5	4.59	2665	الكاف الغربية	
2.5	31.8	16.3	0.8	13.4	30.0	69.9	26.0	88.5	83.9	12.8	98.5	97.5	48.2	34.2	4.49	2890	الكاف الشرقية	
0.4	25.9	4.2	0.4	3.2	14.9	61.8	13.5	81.5	70.6	7.4	97.4	98.0	49.7	20.2	4.59	4789	نير	
0.1	14.8	0.9	0.1	0.6	5.5	39.8	7.8	69.2	68.5	5.1	94.0	94.3	26.8	18.0	4.62	3099	ساقية سيدي يوسف	
0.3	26.0	0.9	0.3	2.5	15.5	54.5	9.9	80.8	68.5	11.4	98.5	97.0	50.9	1.5	4.40	2333	تاجروين	
0.2	22.8	9.4	0.1	3.1	18.5	67.1	26.1	82.3	75.9	9.9	99.5	97.8	12.0	37.9	4.37	2609	قلعة سنان	
0.4	33.8	4.9	0.6	5.0	17.2	68.1	20.7	85.0	70.3	8.1	98.8	97.4	24.4	39.4	4.30	1043	القلعة الخضراء	
0.3	20.9	1.1	0.3	0.9	7.2	40.8	10.5	81.6	68.2	9.0	99.6	98.3	32.2	13.1	5.17	2271	القصور	
0.1	21.5	2.0	1.5	2.0	14.1	49.0	10.7	80.7	66.4	11.8	98.2	97.9	40.4	25.6	4.91	3398	الدهماني	
0.4	30.7	2.2	0.2	4.6	16.3	61.3	13.5	82.1	67.5	9.9	97.6	96.6	26.5	20.6	5.13	2725	السرير	
0.6	25.2	6.6	0.5	4.9	17.6	58.6	16.4	81.8	71.8	9.4	97.9	97.4	35.2	27.4	4.68	27822	المجموع	
0.8	29.4	10.1	0.7	7.4	21.6	63.1	21.5	81.0	67.0	11.6	98.3	96.6	11.7	52.0	4.99	697183	مجموع كامل الجمهورية	

(*) هنا الموزع وقع اختياره في مكان الحافلات إما كمورد لاسيما أو كمورد تقوي للقاء لخدمات التبريد

مؤشرات حول الهجرة الداخلية بين المعتمديات والهجرة الى الخارج بين سنتي 1999 و2004
مجموع الجنسين

اسم المعتمدية	الهجرة الداخلية					الهجرة الخارجية									
	التوزيع النسبي للتقادمين حسب أسباب الهجرة الداخلية (%)			التوزيع النسبي للمغتالرين حسب أسباب الهجرة الخارجية (%)			تدفق الهجرة الداخلية		تدفق الهجرة الخارجية						
	صافي الهجرة	المغتالرون	التقادمون	سبب آخر	المسكن	التراسة *	صافي الهجرة	المغتالرون	العمل	مصحافية العائلة *	سبب آخر				
الكاف الغربية	1461	1461	1753	10.5	64.1	8.9	14.1	2.4	82	142	-60	63.4	21.8	14.8	0.0
الكاف الشرقية	2909	10714	-7805	19.2	53.7	11.5	13.2	2.5	112	188	-76	63.8	25.0	10.1	1.1
نير	582	1067	-485	31.3	56.5	1.6	2.9	7.7	15	108	-93	89.8	6.5	3.7	0.0
ساقية سيدي يوسف	510	1252	-742	33.3	52.7	2.9	6.1	4.9	30	79	-49	86.1	7.6	6.3	0.0
تاجروين	1480	1984	-504	20.1	65.2	2.6 *	6.4	5.7	56	225	-169	75.1	12.0	12.4	0.4
قعة سنان	585	1318	-733	22.7	65.5	0.5	7.0	4.3	38	129	-91	69.0	10.9	19.4	0.8
القلعة الخضراء	328	588	-260	21.0	69.8	0.9	6.1	2.1	22	64	-42	79.7	7.8	12.5	0.0
الجريضة	438	957	-519	16.0	68.0	3.9	7.1	5.0	20	157	-137	71.6	10.3	17.4	0.7
القصور	400	890	-490	25.5	62.0	5.5	0.8	6.3	2	53	-51	69.8	22.6	7.6	0.0
الدهماني	812	1854	-1042	26.2	61.7	4.1	4.9	3.1	12	165	-153	79.4	12.1	7.9	0.6
السرير	928	1256	-328	26.2	64.3	2.7	4.4	2.4	4	123	-119	76.4	10.6	9.8	3.3
المجموع	12186	23341	-11155	19.5	61.1	6.4	9.5	3.5	393	1433	-1040	73.9	13.8	11.6	0.7
مجموع كامل الجمهورية	710425	710425	0	19.9	57.3	8.1	12.0	2.8	28486	76783	-48297	71.1	18.2	9.3	1.4

(*) مصاحبة العائلة أو الزواج

مؤشرات حول الهجرة الداخلية بين المعتمديات والهجرة الى الخارج بين سنتي 1999 و2004

جدول 6.23.ب

ذكور

الهجرة الخارجية	الهجرة الداخلية					اسم المعتمدية									
	التوزيع النسبي للمغتربين حسب أسباب الهجرة الخارجية (%)	تدفق الهجرة الخارجية	صافي الهجرة	المغتربون	القائمون										
سبب آخر	مصحبة العائلة *	المراسلة	العمل	سبب آخر	المسكن	المراسلة	مصحبة العائلة *	العمل	صافي الهجرة	المغتربون	القائمون				
0.0	8.9	23.9	67.3	-70	113	43	2.5	20.9	14.9	45.2	16.4	917	760	1677	الكاف الغربية
0.7	1.3	24.0	74.0	-87	150	63	2.5	17.4	17.4	35.6	27.2	-3768	5352	1584	الكاف الشرقية
0.0	1.0	5.0	94.0	-91	100	9	8.6	4.3	1.8	37.6	47.7	-250	529	279	نير
0.0	1.4	8.2	90.4	-58	73	15	5.7	6.9	3.4	34.4	49.6	-376	638	262	ساقية سيدي يوسف
0.6	2.8	10.7	85.9	-152	177	25	7.8	7.9	2.0	47.6	34.7	-231	977	746	تاجروين
1.0	2.0	13.9	83.2	-86	101	15	6.0	7.8	0.7	47.4	38.2	-361	644	283	قاعة سنان
0.0	2.1	6.3	91.7	-43	48	5	2.7	9.3	0.7	50.0	37.3	-123	273	150	القاعة الخضباء
0.9	3.5	9.6	86.1	-106	116	10	5.6	9.4	5.2	51.2	28.6	-249	462	213	الجرصة
0.0	0.0	27.3	72.7	-42	44	2	7.3	1.5	4.9	43.9	42.4	-221	426	205	القصور
0.0	0.0	11.2	88.8	-127	134	7	4.1	7.6	5.1	41.6	41.6	-519	930	411	الدهماني
0.0	0.0	11.7	88.4	-100	103	3	2.7	6.2	4.0	45.3	41.9	-186	639	453	السررس
0.4	2.3	13.8	83.6	-962	1159	197	4.1	13.3	9.9	42.4	30.3	-5367	11630	6263	المجموع
4.2	2.5	14.1	79.2	-49011	64982	15971	3.1	17.5	9.7	41.1	28.6	0	367479	367479	مجموع كامل الجمهورية

(*) مصاحبة العائلة أو الزواج

التعداد العام للسكان والسكنى لسنة 2004 - العدد الثالث: خصائص السكان والمساكن والأسر على مستوى المعتمديات

الجزء الثاني: إقليم الشمال الغربي

مؤشرات حول الهجرة الداخلية بين المعتمديات والهجرة الى الخارج بين سنتي 1999 و2004

جدول 6.23 ج

اناث

الهجرة الخارجية					الهجرة الداخلية					اسم المعتمدية	
التوزيع النسبي للمغتربين حسب أسباب الهجرة الخارجية (%)			تدفق الهجرة الخارجية		التوزيع النسبي للداخليين حسب أسباب الهجرة الداخلية (%)			تدفق الهجرة الداخلية			
سبب آخر	مصاحبة العائلة *	الدراسة	العمل	صافي الهجرة	سبب آخر	المسكن	الدراسة *	مصاحبة العائلة *	العمل	صافي الهجرة	المغتربون
0.0	37.9	13.8	48.3	10	2.4	6.6	2.3	84.8	4.0	836	701
2.6	44.7	29.0	23.7	11	2.4	8.2	4.5	75.3	9.6	-4037	5362
0.0	37.5	25.0	37.5	-2	6.9	1.7	1.3	73.9	16.2	-235	538
0.0	66.7	0.0	33.3	9	4.0	5.2	2.4	72.2	16.1	-366	614
0.0	47.9	16.7	35.4	-17	3.7	4.8	3.1	83.1	5.3	-273	1007
0.0	82.1	0.0	17.9	-5	2.7	6.3	0.3	82.5	8.3	-372	674
0.0	43.8	12.5	43.8	1	1.7	3.4	1.1	86.5	7.3	-137	315
0.0	57.5	12.5	30.0	-31	4.4	4.9	2.7	84.0	4.0	-270	495
0.0	44.4	0.0	55.6	-9	5.1	0.0	6.2	81.0	7.7	-269	464
3.2	41.9	16.1	38.7	-26	2.0	2.3	3.0	82.3	10.5	-523	924
20.0	60.0	5.0	15.0	-19	2.1	2.7	1.5	82.5	11.2	-142	617
2.2	51.3	13.9	32.6	-78	3.0	5.4	2.8	80.8	8.0	-5788	11711
16.2	36.3	20.3	27.2	570	2.4	6.1	6.3	74.7	10.5	0	342946

مجموع كامل الجمهورية 342946 342946

التعداد العام للسكان والسكنى لسنة 2004 - العدد الثالث: خصائص السكان والمساكن والأسر على مستوى المعتمديات

الجزء الثاني: إقليم الشمال الغربي

مؤشرات على مستوى معتمديات ولاية سليانة

مؤشرات حول الخصائص الديموغرافية للسكان على مستوى المقاطعات - 2004 -
مجموع الجنسين

اسم المقاطعة	العدد الجملي للسكان	نسبة الوسط البلدي	التوزيع النسبي للسكان حسب الفئة العمرية (%)										عدد السكان من الفئة العمرية 15 سنة فما فوق	توزيع السكان حسب الحالة المدنية (%)		
			4-0 سنوات	5-9 سنوات	10-14 سنة	15-19 سنة	20-29 سنة	30-39 سنة	40-49 سنة	50-59 سنة	60 سنة فما فوق	أعرب		متزوج	أرمل	مطلق
سليانة الشمالية	26102	63.7	7.7	8.3	9.9	10.7	17.5	15.3	12.7	7.8	10.2	19356	41.1	53.4	4.8	0.7
سليانة الجنوبية	29286	26.0	7.8	8.6	10.6	11.8	17.5	13.3	11.8	7.4	11.2	21373	41.1	53.8	4.7	0.4
بوعرادة	20877	58.8	7.1	7.8	8.9	10.6	20.5	14.2	11.1	8.0	11.9	15910	45.4	48.2	5.5	0.9
قفقور	17963	52.1	6.8	8.3	9.7	10.4	15.8	14.3	13.2	9.0	12.5	13511	40.1	52.8	6.3	0.8
الكريب	21546	36.3	7.3	9.1	10.1	11.3	17.4	13.4	12.2	7.9	11.4	15844	42.6	51.6	5.3	0.6
بورويس	15712	23.5	6.7	8.1	9.4	10.8	21.5	14.0	10.9	6.6	12.2	11925	47.2	46.6	5.6	0.7
مكفر	31139	41.6	8.4	9.3	11.5	12.2	18.1	12.8	10.9	6.6	10.2	22040	42.9	51.5	5.1	0.5
الروحية	29991	14.4	10.1	10.9	12.8	12.5	18.9	11.2	8.9	5.9	8.9	19855	43.6	51.3	4.6	0.5
كسري	17763	14.0	8.3	9.9	11.6	11.7	20.3	12.1	9.7	6.6	10.0	12489	44.4	50.6	4.5	0.5
برقو	13823	32.9	6.8	7.2	9.2	11.0	18.9	13.3	11.9	7.6	14.1	10610	43.7	50.3	5.4	0.6
العروسة	9783	26.8	7.3	8.6	9.0	10.1	16.9	13.4	11.1	8.3	15.4	7348	38.8	54.4	6.3	0.5
المجموع	233985	36.0	7.9	8.9	10.5	11.4	18.4	13.3	11.2	7.3	11.2	170261	42.8	51.4	5.2	0.6
مجموع كامل الجمهورية	9910872	64.9	8.2	8.6	10.0	10.7	18.8	14.6	12.2	7.4	9.5	7263036	42.2	52.0	4.8	1.0

مؤشرات حول الخصائص الديموغرافية للسكان على مستوى المقاطعات - 2004 -
ذكور

اسم المقاطعة	العدد الجملي للسكان	نسبة الوسط البلدي	التوزيع النسبي للسكان حسب الفئة العمرية (%)										عدد السكان من الفئة العمرية 5 سنة فما فوق	توزيع السكان حسب الحالة المدنية (%)		
			4-0 سنوات	5-9 سنوات	10-14 سنة	15-19 سنة	20-29 سنة	30-39 سنة	40-49 سنة	50-59 سنة	60 سنة فما فوق	أعرب		متزوج	أرمل	مطلق
سليانة الشمالية	12909	63.2	8.1	8.7	10.4	10.9	16.1	14.3	12.8	8.0	10.6	9395	43.8	54.8	1.1	0.3
سليانة الجنوبية	14311	26.3	8.5	8.8	11.1	12.0	16.0	12.4	11.9	7.3	12.1	10252	43.0	55.5	1.4	0.2
بوعرادة	10431	58.7	7.5	7.9	9.3	10.3	21.2	13.8	10.6	7.5	11.9	7849	49.4	48.7	1.5	0.4
قفقور	8824	52.0	7.3	8.6	10.1	10.5	16.2	13.1	13.1	8.1	13.0	6529	43.6	54.7	1.4	0.4
الكريب	10598	36.6	7.5	9.5	10.8	12.0	16.9	12.5	11.5	7.4	12.0	7656	46.6	51.7	1.4	0.3
بورويس	7668	23.6	6.8	8.2	9.6	11.2	22.4	13.6	10.6	5.5	12.1	5777	52.3	45.9	1.3	0.5
مكفر	15737	41.3	8.6	9.4	11.8	12.7	17.7	12.4	10.8	6.1	10.5	11054	47.1	51.3	1.4	0.3
الروحية	15376	14.3	10.0	10.9	13.1	13.0	19.3	10.5	8.4	5.4	9.3	10155	48.6	49.8	1.4	0.3
كسرى	9214	13.2	8.4	10.3	11.9	12.3	20.1	11.3	9.4	6.3	10.1	6402	48.3	50.4	1.1	0.2
برقو	6969	32.3	7.3	7.4	9.5	11.0	19.0	12.6	11.8	6.9	14.5	5280	47.8	50.4	1.2	0.5
العروسة	4806	26.5	7.6	8.8	9.3	10.7	18.0	12.1	10.4	7.7	15.5	3569	43.6	54.4	1.7	0.4
المجموع	116843	35.7	8.2	9.1	10.9	11.7	18.2	12.5	11.0	6.9	11.5	83918	46.6	51.7	1.3	0.3
مجموع كامل الجمهورية	4965435	65.3	8.4	8.8	10.3	10.9	18.5	14.1	12.2	7.3	9.6	3603340	46.6	51.8	1.0	0.5

التعداد العام للسكان والسكنى لسنة 2004 - العدد الثالث: خصائص السكان والمساكن والأسر على مستوى المقاطعات

الجزء الثاني: إقليم الشمال الغربي

مؤشرات حول الخصائص الديموغرافية للسكان على مستوى المعتمديات - 2004 -
إناث

اسم المعتمدية	العدد الجملي للسكان	نسبة الوسط البلدي	التوزيع النسبي للسكان حسب الفئة العمرية (%)								عدد السكان من الفئة العمرية 15 سنة فما فوق	توزيع السكان حسب الحالة المدنية (%)						
			4-0 سنوات	5-9 سنوات	10-14 سنة	15-19 سنة	20-29 سنة	30-39 سنة	40-49 سنة	50-59 سنة		60 سنة فما فوق	أعزب	متزوج	أرمل	مطلق		
سليانة الشمالية	13193	64.2	7.2	7.9	9.4	10.5	18.8	16.2	12.5	7.6	9.9	9961	38.5	52.1	8.4	1.0		
	سليانة الجنوبية	14975	25.7	7.2	8.4	10.2	11.6	18.9	14.2	11.8	7.5	10.3	11121	39.3	52.3	7.8	0.5	
		بوعرادة	10446	58.9	6.8	7.6	8.4	10.8	19.9	14.6	11.7	8.4	11.8	8061	41.6	47.7	9.4	1.4
		قفقور	9139	52.2	6.2	8.1	9.3	10.4	15.5	15.4	13.3	9.7	12.1	6982	36.8	51.0	11.0	1.2
الكرب	10948	35.9	7.1	8.6	9.5	10.7	18.0	14.2	12.8	8.3	10.9	8188	38.8	51.5	8.9	0.8		
	بورويس	8044	23.5	6.5	7.9	9.2	10.3	20.6	14.4	11.1	7.7	12.3	6148	42.3	47.2	9.7	0.8	
مكتر		15402	41.9	8.3	9.2	11.2	11.7	18.5	13.2	11.0	7.1	9.8	10986	38.7	51.7	8.8	0.8	
	الروحية	14615	14.4	10.2	11.0	12.5	11.9	18.4	12.0	9.4	6.4	8.4	9700	38.4	52.9	7.9	0.8	
كسرى		8549	14.9	8.2	9.4	11.2	11.1	20.5	12.9	10.0	6.9	9.8	6087	40.3	50.8	8.0	0.9	
	برقو	6854	33.5	6.4	7.0	8.9	10.9	18.8	14.0	12.1	8.2	13.8	5330	39.6	50.2	9.5	0.7	
العروسة		4977	27.1	7.0	8.4	8.7	9.5	15.8	14.8	11.7	8.8	15.4	3779	34.3	54.4	10.8	0.6	
	المجموع	117142	36.3	7.6	8.7	10.1	11.0	18.6	14.1	11.5	7.7	10.8	86343	39.1	51.2	8.9	0.9	
مجموع كامل الجمهورية	4945437	64.5	7.9	8.3	9.7	10.6	19.1	15.2	12.2	7.6	9.4	3659696	37.9	52.1	8.5	1.5		

التعداد العام للسكان والسكنى لسنة 2004 - العدد الثالث: خصائص السكان والمساكن والأسر على مستوى المعتمديات
الجزء الثاني: إقليم الشمال الغربي

مؤشرات حول الخصائص التربوية للسكان على مستوى المعتمديات -2004- مجتمع الجنتين

الأمية	نسبة الأمية %	عدد الأميين 10 سنوات فأكثر	الفئة العمرية 10 سنوات فما فوق حسب المستوى التعليمي				نسبة التدرّس بالتعليم العالي 19-24 سنة %	نسبة التدرّس 14 - 6 سنة %	إسم المعتمدية
			% عالي	% ثانوي وما شابهه	% ابتدائي وما شابهه	% لا شيء			
25.6	5610	6.1	32.6	35.7	25.7	21931	13.4	96.2	سليانة الشمالية
29.1	7127	5.0	27.2	38.5	29.3	24490	12.6	95.2	سليانة الجنوبية
29.0	5153	5.5	28.7	36.4	29.3	17762	14.7	95.4	بوعرادة
29.2	4453	4.5	31.9	34.1	29.5	15251	10.9	95.0	قفور
31.7	5706	3.9	26.3	37.6	32.2	18024	10.7	94.8	الكريب
28.8	3863	5.1	27.1	38.8	29.1	13398	13.1	95.8	بورويس
34.1	8725	4.4	27.1	34.2	34.3	25608	11.7	92.7	مكتر
43.8	10388	3.2	20.1	32.5	44.2	23691	7.2	80.9	الروحية
42.7	6206	3.6	19.1	34.4	42.9	14542	10.3	88.5	كسرى
30.8	3665	5.0	27.7	36.3	31.0	11881	12.3	96.0	برقو
34.5	2837	3.0	25.5	36.8	34.7	8227	11.2	94.1	العروسة
32.7	63733	4.6	26.7	35.8	33.0	194805	11.5	92.2	المجموع
23.3	1925771	7.7	32.2	36.6	23.5	8254489	18.2	94.9	مجموع كامل الجمهورية

مؤشرات حول الخصائص التربوية للسكان على مستوى المعتمديات -2004- ذكور

الأمية	نسبة الأمية %	عدد الأميين 10 سنوات فأكثر	الفئة العمرية 10 سنوات فما فوق حسب المستوى التعليمي				نسبة التدرّس بالتعليم العالي 19-24 سنة %	نسبة التدرّس 14 - 6 سنة %	إسم المعتمدية
			% عالي	% ثانوي وما شابهه	% ابتدائي وما شابهه	% لا شيء			
17.2	1841	6.7	36.4	39.7	17.3	10732	10.6	96.2	سليانة الشمالية
19.9	2353	5.8	30.5	43.6	20.0	11845	11.5	95.3	سليانة الجنوبية
18.3	1615	5.7	32.1	43.5	18.7	8820	10.3	95.3	بوعرادة
19.3	1432	5.2	36.4	38.8	19.7	7419	7.3	94.5	قفور
21.1	1854	4.3	29.7	44.2	21.8	8799	6.3	94.9	الكريب
17.0	1109	5.2	31.7	45.9	17.2	6513	9.1	95.1	بورويس
22.4	2889	4.9	31.0	41.4	22.6	12904	9.7	93.1	مكتر
30.7	3736	3.9	25.2	39.9	31.0	12167	6.6	84.5	الروحية
32.9	2469	4.1	22.9	39.8	33.2	7501	10.7	90.3	كسرى
19.6	1167	5.7	32.5	42.1	19.8	5943	10.0	96.1	برقو
23.1	927	3.3	30.4	42.9	23.4	4017	9.4	93.5	العروسة
22.1	21392	5.1	30.7	41.8	22.4	96660	9.2	92.8	المجموع
15.2	626444	8.7	35.6	40.3	15.5	4112862	16.2	95.3	مجموع كامل الجمهورية

مؤشرات حول الخصائص التربوية للسكان على مستوى المعتمديات -2004-
إناث

الولاية	الفئة العمرية 10 سنوات فما فوق حسب المستوى التعليمي					نسبة التدرّس بالتعليم العالي 19-24سنة %	نسبة التدرّس نسبة 14 سنة %	اسم المعتمدية
	نسبة الامة %	عدد الاميين 10 سنوات فاكثر	% عالي	% ثانوي وما شابهه	% ابتدائي وما شابهه	لا شيء	مجموع السكان 10 سنوات فاكثر	
سليانة الشمالية	33.7	3769	5.4	28.9	31.8	33.8	11199	96.1
سليانة الجنوبية	37.8	4774	4.2	24.1	33.7	38.0	12645	95.2
بوعرادة	39.6	3538	5.3	25.4	29.5	39.8	8942	95.5
قفور	38.6	3021	3.9	27.7	29.7	38.7	7832	95.6
الكريب	41.8	3852	3.6	23.0	31.4	42.1	9225	94.8
بورويس	40.0	2754	5.0	22.7	32.0	40.3	6885	96.6
مكّر	45.9	5836	4.0	23.1	26.8	46.1	12704	92.3
الروحية	57.7	6652	2.5	14.6	24.7	58.1	11524	77.1
كسرى	53.1	3737	3.0	15.0	28.6	53.4	7041	86.4
برقو	42.1	2498	4.3	22.8	30.6	42.2	5938	96.0
العروسة	45.4	1910	2.8	20.8	30.9	45.5	4210	94.7
المجموع	43.1	42341	4.1	22.8	29.8	43.4	98145	91.5
مجموع كامل الجمهورية	31.4	1299227	6.8	28.7	33.0	31.5	4141627	94.4

التعداد العام للسكان والسكنى لسنة 2004 - العدد الثالث: خصائص السكان والمساكن والأسر على مستوى المعتمديات
الجزء الثاني: إقليم الشمال الغربي

مؤشرات حول الخصائص الاقتصادية للسكان على مستوى المعتمديات - 2004 -
مجموع الجنيين

البطالة			توزيع المشتغلين 15 سنة فأكثر حسب القطاع الاقتصادي													النشاط الاقتصادي		اسم المعتمدية
نسبة البطالة %	عدد العاطلين 59 - 18 سنة	عدد المشتغلين 59 - 18 سنة	المجموع	قطاع غير مصرح به	خدمات أخرى	الإدارة والتربية والصحة	النقل والمواصلات	التجارة	البناء والإسكان العامة	المناجم والطاقة	صناعات تحويلية	الزراعة والصيد البحري	نسبة النشاط %	عدد النشاطين 15 سنة فأكثر				
16.2	1401	7272	7864	32	863	2490	368	619	954	105	1024	1409	48.5	9394	سليانة الشمالية			
14.0	1285	7880	9084	35	495	1871	274	428	1934	59	710	3278	49.3	10545	سليانة الجنوبية			
21.8	1357	4871	5394	89	541	1044	244	516	803	19	841	1297	43.4	6900	بورعrada			
24.4	1269	3940	4264	36	330	1035	366	328	418	50	346	1355	41.7	5630	قفقور			
18.2	1104	4965	5585	30	426	1049	221	403	678	102	177	2499	42.9	6791	الكريب			
23.7	1041	3355	3600	52	392	706	133	275	710	14	476	842	39.7	4736	بورويس			
13.4	1035	6714	7425	102	561	1585	344	744	2234	30	493	1332	38.9	8579	مكتر			
26.6	1794	4963	5644	107	235	992	185	293	2417	8	229	1178	39.2	7788	الروحية			
10.3	444	3887	4309	162	191	780	126	202	1834	13	273	728	38.9	4852	كسرى			
17.4	630	2989	3464	21	248	774	149	289	535	22	216	1210	39.3	4172	برقو			
22.2	552	1937	2187	34	135	427	98	140	311	10	55	977	38.0	2791	العروسة			
18.4	11912	52773	327304	3716	27906	64737	13357	26798	52360	2581	24357	111492	42.4	72178	المجموع			
13.9	427406	2654731	2843396	35417	394814	520785	156749	304660	377993	33586	549255	470137	45.6	3310949	مجموع كامل الجمهورية			

الجزء الثاني: إقليم الشمال الغربي

التعداد العام للسكان والسكنى لسنة 2004 - العدد الثالث: خصائص السكان والمساكن والأسر على مستوى المعتمديات

مؤشرات حول الخصائص الاقتصادية للسكان على مستوى المعتمديات - 2004 -
ذ ك و ر

البطالة			توزيع المشتغلين 15 سنة فأكثر حسب القطاع الاقتصادي										النشاط الاقتصادي		اسم المعتمدية
نسبة البطالة %	عدد العاطلين 59 - 18 سنة	عدد المشتغلين 59 - 18 سنة	المجموع	قطاع غير مصرح به	خدمات أخرى	الإدارة والتربية والصحة	النقل والمواصلات	التجارة	البناء والأعمال العامة	المناجم والطاقة	صناعات تحويلية	الزراعة والصيد البحري	نسبة النشاط %	عدد الناشطين 15 سنة فأكثر	
14.1	860	5237	5749	23	605	1632	338	484	944	93	280	1350	71.3	6700	سليانة الشمالية
9.8	629	5795	6795	18	363	1295	253	346	1914	51	192	2363	73.4	7527	سليانة الجنوبية
22.2	1048	3669	4121	57	414	741	229	463	791	19	279	1128	67.3	5283	بوعرادة
21.7	848	3056	3343	24	253	702	355	278	413	50	119	1149	65.4	4269	قفقور
17.3	800	3827	4347	21	335	718	213	329	673	101	126	1831	68.4	5234	الكريب
21.9	751	2674	2900	37	266	517	127	224	697	14	226	792	64.3	3717	بورويس
12.2	812	5823	6502	86	415	1159	329	677	2208	29	297	1302	67.1	7419	مكتر
24.8	1473	4470	5105	80	174	763	178	269	2393	8	104	1136	67.5	6853	الروحية
8.2	307	3429	3828	138	139	617	121	189	1818	13	108	685	65.8	4213	كسرى
13.3	391	2547	3006	15	180	602	142	240	529	21	94	1183	65.5	3456	برقو
18.7	383	1670	1903	27	99	319	94	115	308	9	32	900	65.1	2323	العروسة
16.4	8302	42197	47599	526	3243	9065	2379	3614	12688	408	1857	13819	67.9	56994	المجموع
12.7	286586	1963723	2115197	24533	284767	352926	141526	257548	371963	30451	295111	356372	67.5	2431366	مجموع كامل الجمهورية

الجزء الثاني: إقليم الشمال الغربي

التعداد العام للسكان والسكنى لسنة 2004 - العدد الثالث: خصائص السكان والمساكن والأسر على مستوى المعتمديات

مؤشرات حول الخصائص الاقتصادية للسكان على مستوى المعتمديات - 2004 -
إنش

البطالة				توزيع المشتغلين 15 سنة فأكثر حسب القطاع الاقتصادي											النشاط الاقتصادي		اسم المعتمدية
نسبة البطالة %	عدد العاطلين	عدد المشتغلين	المجموع	قطاع غير مصرح به	خدمات أخرى	الإدارة والتربية والصحة	النقل والمواصلات	التجارة	البناء والإسكان العامة	المناجم والطاقة	صناعات تحويلية	الزراعة والصيد البحري	نسبة النشاط %	عدد الناشطين			
18 - 59 سنة	18 - 59 سنة	18 - 59 سنة												5 سنة فأكثر			
21.0	541	2035	2115	9	258	858	30	135	10	12	744	59	27.0	2694	سليانة الشمالية		
23.9	656	2085	2289	17	132	576	21	82	20	8	518	915	27.1	3018	سليانة الجنوبية		
20.5	309	1202	1273	32	127	303	15	53	12	0	562	169	20.1	1617	بوعرادة		
32.3	421	884	921	12	77	333	11	50	5	0	227	206	19.5	1361	قفقور		
21.1	304	1138	1238	9	91	331	8	74	5	1	51	668	19.0	1557	الكريب		
29.9	290	681	700	15	126	189	6	51	13	0	250	50	16.6	1019	بورويس		
20.0	223	891	923	16	146	426	15	67	26	1	196	30	10.6	1160	مكث		
39.4	321	493	539	27	61	229	7	24	24	0	125	42	9.6	935	الروحية		
23.0	137	458	481	24	52	163	5	13	16	0	165	43	10.5	639	كسرى		
35.1	239	442	458	6	68	172	7	49	6	1	122	27	13.4	716	برقو		
38.8	169	267	284	7	36	108	4	25	3	1	23	77	12.4	468	العروسة		
25.4	3610	10576	11221	174	1174	3688	129	623	140	24	2983	2286	17.6	15184	المجموع		
16.9	140820	691008	728199	10884	112218	165688	15223	47112	6030	3135	254144	113765	24.0	879583	مجموع كامل الجمهورية		

التعداد العام للسكان والسكنى لسنة 2004 - العدد الثالث: خصائص السكان والمساكن والأسر على مستوى المعتمديات

الجزء الثاني: إقليم الشمال الغربي

مؤشرات حول العاطلين عن العمل من الفئة العمرية 18 - 59 سنة على مستوى المعتمديات - 2004-
مجموع الجنسين

الاسم المعتمدية	توزيع العاطلين عن العمل (من 18 - 59 سنة) حسب الفئة العمرية							المجموع		توزيع العاطلين عن العمل (من 18 - 59 سنة) حسب المستوى التعليمي		
	19-18 سنة	20-24 سنة	25-29 سنة	30-34 سنة	35-39 سنة	40-44 سنة	45-49 سنة	50-54 سنة	59-59 سنة	غير مصرح به	غير مصرح به	عالي
سليانة الشمالية	187	594	478	140	2	140	2	140	478	594	187	594
سليانة الجنوبية	235	521	413	116	0	116	0	116	413	521	235	521
برعرادة	196	633	471	55	2	55	2	55	471	633	196	633
قفقور	149	550	480	89	1	89	1	89	480	550	149	550
الكريب	140	507	371	85	1	85	1	85	371	507	140	507
بورويس	122	503	353	61	2	61	2	61	353	503	122	503
مقتر	166	438	345	82	4	82	4	82	345	438	166	438
الروحية	774	640	325	41	14	41	14	41	325	640	774	640
كسرى	130	199	84	31	0	31	0	31	84	199	130	199
برقو	86	274	215	53	2	53	2	53	215	274	86	274
العروسة	76	268	172	34	2	34	2	34	172	268	76	268
المجموع	2261	5127	3707	787	30	787	30	787	3707	5127	2261	5127
مجموع كلل الجمهورية	53871	177495	155293	39675	1072	39675	1072	39675	155293	177495	53871	177495

الجزء الثاني: إقليم الشمال الغربي

التعداد العام للسكان والسكنى لسنة 2004 - العدد الثالث: خصائص السكان والمساكن والأسر على مستوى المعتمديات

مؤشرات حول العاطلين عن العمل من الفئة العمرية 18 - 59 سنة على مستوى المعتمديات - 2004-
نكور

الاسم المعتمدية	توزيع العاطلين عن العمل (من 18 - 59 سنة) حسب الفئة العمرية										المجموع		توزيع العاطلين عن العمل (من 18 - 59 سنة) حسب المستوى التعليمي				
	19-18 سنة	20-24 سنة	25-29 سنة	30-34 سنة	35-39 سنة	40-44 سنة	45-49 سنة	50-54 سنة	55-59 سنة	لا شيء	إجمالي	غير مصرح به	أبتدائي	ثانوي	متشابهة	عالي	غير مصرح به
سليانة الشمالية	85	378	333	62	2	55	257	243	74								
سليانة الجنوبية																	
برعرادة	124	521	379	22	2	47	341	379	80								
فغفور	80	379	341	47	1	47	341	379	80								
الكريب	107	392	261	39	1	39	261	392	107								
بورويس	67	393	262	28	1	28	262	393	67								
مقثر	135	365	266	43	3	43	266	365	135								
الروحية	614	544	277	25	13	25	277	544	614								
كسرى	80	144	64	19	0	19	64	144	80								
برقو	34	176	156	23	2	23	156	176	34								
العروسة	46	194	127	15	1	15	127	194	46								
المجموع	1446	3729	2723	378	26	378	2723	3729	1446								
مجموع كلل الجمهورية	33153	127314	107052	18390	677	18390	107052	127314	33153								

التعداد العام للسكان والسكنى لسنة 2004 - العدد الثالث: خصائص السكان والمساكن والأسر على مستوى المعتمديات

الجزء الثاني: إقليم الشمال الغربي

مؤشرات حول العاطلين عن العمل من الفئة العمرية 18 - 59 سنة على مستوى المعتمديات - 2004-
إنش

الاسم المعتمدية	توزيع العاطلين عن العمل (من 18 - 59 سنة) حسب الفئة العمرية										المجموع		توزيع العاطلين عن العمل (من 18 - 59 سنة) حسب المستوى التعليمي			
	18-19 سنة	20-24 سنة	25-29 سنة	30-34 سنة	35-39 سنة	40-44 سنة	45-49 سنة	50-54 سنة	55-59 سنة	لا شيء	ابتدائي	ثانوي وماشابهه	عالي	غير مصرح به	التعليمي	غير مصرح به
سليانة الشمالية	102	216	145	78	0	541	33	122	162	66	72	40	32	10	4	4
سليانة الجنوبية	161	278	156	61	0	656	53	222	168	76	58	33	32	12	2	2
برعرادة	72	112	92	33	0	309	31	96	75	46	30	21	7	2	1	1
فغفور	69	171	139	42	0	421	19	125	121	65	41	25	15	6	4	4
الكريب	33	115	110	46	0	304	19	98	91	36	26	17	7	9	1	1
بورويس	55	110	91	33	1	290	20	102	77	28	26	19	12	5	1	1
مكشر	31	73	79	39	1	223	16	74	69	31	16	7	5	4	1	1
الروحية	160	96	48	16	1	321	67	126	55	40	19	6	4	4	0	0
كسرى	50	55	20	12	0	137	12	53	30	15	9	4	6	6	2	2
بررق	52	98	59	30	0	239	17	63	61	34	30	15	11	7	1	1
العروسة	30	74	45	19	1	169	14	57	40	31	15	4	8	0	0	0
المجموع	815	1398	984	409	4	3610	301	1138	949	468	342	191	139	65	17	17
مجموع كامل الجمهورية	20718	50181	48241	21285	395	140820	11119	40546	40028	21316	12672	7867	4423	2063	786	786

الجزء الثاني: إقليم الشمال الغربي

التعداد العام للسكان والسكنى لسنة 2004 - العدد الثالث: خصائص السكان والمساكن والأسر على مستوى المعتمديات

مؤشرات حول خصائص المساكن على مستوى المعتمديات -2004-
مجموع الوسطين البلدي و غير البلدي

اسم المعتمدية	العدد الجمالي للمساكن	التوزيع النسبي للمساكن حسب النوع %						عدد المساكن المتواضعة	توزيع المساكن حسب عدد الغرف %				توزيع المساكن حسب استقلالها %				شبكات الكهرباء و الغاز و الماء و التطهير %				نسبة وجود بيت استحمام %
		دار صربي	فيل	شقة	مسنن	مساكن المتواضعة	غرفة واحدة	غرفتان	3 غرف	4 غرف	5 غرف أو أكثر	مساكن أقل من 3 غرف	مساكن أقل من 3 غرف	مساكن أقل من 3 غرف	مساكن أقل من 3 غرف	مساكن أقل من 3 غرف	مساكن أقل من 3 غرف	الكهرباء	الغاز الطبيعي	الماء الصالح للشرب	نسبة الارتباط بشبكة التطهير
سليانة الشمالية	6012	58.9	37.7	2.9	0.5	27	6.5	29.0	42.3	17.8	4.4	91.5	0.9	7.6	96.3	0.4	70.1	65.9	17.4		
سليانة الجنوبية	6531	77.8	20.0	1.5	0.7	47	9.7	32.7	32.9	19.9	4.9	88.7	5.0	6.3	95.2	0.4	52.8	27.1	12.9		
بوعرادة	4703	80.2	18.8	0.0	1.1	50	8.4	34.2	35.0	17.0	5.3	91.9	0.7	7.3	91.9	0.2	69.5	48.3	8.6		
قفقور	4700	71.3	26.4	0.4	1.8	84	10.3	31.7	35.0	18.2	4.8	87.6	1.9	10.5	93.2	0.4	72.5	55.0	8.2		
الكريب	4796	76.6	22.2	0.0	1.2	58	9.1	29.7	34.0	20.3	6.9	93.3	1.2	5.5	92.9	0.6	54.0	45.6	8.2		
بورويس	3216	80.8	18.5	0.2	0.4	14	10.8	26.9	35.2	20.1	7.0	89.1	2.0	8.9	95.5	0.5	47.3	15.4	10.8		
مكتر	6383	76.4	22.8	0.4	0.3	22	10.2	29.9	35.9	18.8	5.2	89.4	1.3	9.3	95.7	0.6	55.4	44.5	8.9		
الروحية	5341	92.8	5.9	0.3	1.0	51	21.2	38.3	25.8	10.5	4.3	91.1	0.7	8.2	85.9	0.2	23.0	18.1	2.6		
كسرى	3698	96.8	2.4	0.4	0.4	16	14.2	35.1	33.9	12.9	3.9	88.5	0.9	10.5	94.8	0.6	43.5	18.3	3.1		
برقو	3134	84.0	13.7	0.7	1.6	50	11.6	34.9	33.2	16.2	4.1	91.4	0.8	7.8	91.1	0.4	43.9	37.8	6.0		
العروسة	2561	82.1	15.7	0.0	2.2	56	10.6	39.1	32.5	13.3	4.6	87.3	3.1	9.6	83.6	0.5	58.3	6.7	5.4		
المجموع	51075	78.6	19.7	0.7	0.9	475	11.0	32.5	34.3	17.1	5.0	90.1	1.7	8.2	92.9	0.4	54.3	37.5	9.0		
مجموع كل من الجمهورية	2500830	54.3	38.0	6.9	0.8	20385	6.0	25.6	37.6	21.8	8.9	84.6	5.0	10.4	95.7	8.5	77.7	53.5	31.9		

الجزء الثاني: إقليم الشمال الغربي

التعداد العام للسكان والسكنى لسنة 2004 - العدد الثالث: خصائص السكان والمساكن والأسر على مستوى المعتمديات

مؤشرات حول خصائص المساكن على مستوى المعتمديات -2004-
الوسط البلدي

نسبة وجود بيت استحمام %	نسبة الارتباط بشبكة لتطهير	شبكات الكهرباء و الغاز و الماء و التطهير %				توزيع المساكن حسب استقلالها %				توزيع المساكن حسب عدد الغرف %				عدد المساكن المتواضعة	التوزيع النسبي للمساكن حسب النوع %				العدد الجمالي للمساكن	اسم المقعدية
		الماء الصالح للشرب	الغاز الطبيعي	الكهرباء	نسبة الارتباط بشبكة لتطهير	مساكن شاغرة	مسكن ثانوية	مسكن أهالة بالمساكن	غرف 5 أو أكثر	4 غرف	3 غرف	غرفتان	غرفة واحدة		مسكن متواضع	شقة بعمارة	فيلا أو طابق فيلا	دار عربي برج سكني حوش		
25.3	97.3	99.0	0.5	99.3	7.2	0.8	92.0	4.8	19.7	49.2	24.2	2.2	7	0.2	4.3	54.8	40.7	4029	سليانة الشمالية	
44.9	98.7	98.9	0.7	99.0	6.5	2.6	90.9	7.9	36.0	34.6	19.9	1.6	0	0.0	5.6	55.8	38.6	1783	سليانة الجنوبية	
14.2	80.7	96.2	0.2	99.2	5.3	0.3	94.5	6.7	21.5	41.3	26.8	3.6	2	0.1	0.0	30.0	69.9	2801	بوعرادة	
14.1	90.6	97.7	0.3	98.6	10.1	2.0	88.0	6.5	22.3	39.9	28.2	3.2	1	0.0	0.7	41.6	57.6	2598	قفقور	
19.5	93.2	98.5	0.9	98.5	6.6	2.2	91.2	9.5	27.9	43.2	17.9	1.4	5	0.3	0.0	50.3	49.4	1820	الكراب	
31.5	37.9	95.0	0.7	97.9	15.7	3.6	80.7	6.9	29.1	41.2	19.3	3.6	1	0.1	0.6	52.5	46.7	938	بورويس	
17.8	87.3	95.3	0.8	98.7	10.5	1.6	87.9	6.9	24.8	44.1	21.5	2.8	3	0.1	0.9	44.0	55.0	3107	مكتر	
10.4	87.0	94.7	0.3	96.7	10.0	0.4	89.6	4.1	11.7	39.6	38.8	5.8	7	0.8	1.9	22.2	75.1	907	الروحية	
11.8	90.3	85.7	0.8	97.3	17.4	0.6	81.9	5.7	21.0	41.4	26.2	5.7	6	0.9	0.9	3.9	94.2	653	كسرى	
15.8	98.5	97.4	0.9	99.3	9.8	0.5	89.7	5.2	22.6	41.0	28.3	2.9	1	0.1	2.1	33.9	63.9	1105	برقو	
13.8	25.5	93.0	0.3	94.9	10.3	1.3	88.3	7.9	18.1	44.0	26.9	3.1	8	1.2	0.0	32.2	66.6	659	العروسة	
20.8	86.8	96.7	0.6	98.6	8.8	1.4	89.8	6.5	23.5	42.7	24.5	2.9	41	0.2	1.8	42.7	55.3	20400	المجموع	
43.9	75.6	94.4	11.9	97.8	11.0	5.3	83.7	8.9	23.9	40.2	22.5	3.5	10701	0.6	10.0	47.2	42.3	1725979	مجموع كل الجمهورية	

الجزء الثاني: إقليم الشمال الغربي

التعداد العام للسكان والسكنى لسنة 2004 - العدد الثالث: خصائص السكان والمساكن والأسر على مستوى المعتمديات

مؤشرات حول خصائص المساكن على مستوى المعتمديات-2004-
الوسط غير البلدي

نسبة وجود بيت استعمام %	شبكات الكهرباء و الغاز و الماء و التطهير %				توزيع المساكن حسب استقلالها %				توزيع المساكن حسب عدد الغرف %				عدد المساكن المتواضعة	التوزيع النسبي للمساكن حسب النوع %				العدد الجملي للمساكن	اسم المعتمدية
	نسبة الارتباط بشبكة التطهير	الماء الصالح للشرب	الغاز الطبيعي	الكهرباء	مساكن مستقلة	مساكن ثانوية	مساكن آتية بالمساكن	غرف 5 أو أكثر	4 غرف	3 غرف	غرفتان	غرفة واحدة		مساكن متواضعة	شقة	فيلا أو طابق	دار عربي برج سكني حوش		
1.3	0.8	10.8	0.2	90.0	8.3	1.2	90.5	3.5	13.8	28.2	39.0	15.5	20	1.0	0.0	3.5	95.5	1983	سليانة الشمالية
1.0	0.2	35.4	0.3	93.8	6.2	5.9	87.8	3.8	13.9	32.2	37.5	12.7	47	1.0	0.0	6.6	92.4	4748	سليانة الجنوبية
0.2	0.3	29.7	0.1	81.2	10.4	1.4	88.2	3.3	10.5	25.9	44.8	15.5	48	2.6	0.0	2.1	95.4	1902	بوعرادة
1.2	11.3	41.9	0.5	86.6	11.0	1.8	87.2	2.9	13.4	29.2	35.9	18.6	83	3.9	0.0	8.0	88.1	2102	قفقور
1.6	17.0	27.0	0.5	89.6	4.8	0.6	94.6	5.4	15.8	28.6	36.6	13.7	53	1.8	0.0	5.1	93.1	2976	الكراب
2.5	6.1	27.3	0.4	94.5	6.1	1.3	92.5	7.1	16.5	32.6	30.1	13.7	13	0.6	0.0	4.5	94.9	2278	بورويس
0.5	3.7	17.3	0.4	92.8	8.2	0.9	90.8	3.7	13.2	28.2	37.8	17.2	19	0.6	0.0	2.8	96.7	3276	مكتر
0.9	3.1	7.2	0.2	83.6	7.8	0.8	91.4	4.3	10.2	22.8	38.2	24.5	44	1.0	0.0	2.5	96.5	4434	الروحية
1.4	3.4	34.6	0.6	94.3	9.1	1.0	89.9	3.6	11.2	32.4	36.9	15.9	10	0.3	0.3	2.1	97.3	3045	كسرى
0.5	0.6	14.0	0.2	86.5	6.7	0.9	92.4	3.5	12.7	28.9	38.5	16.4	49	2.4	0.0	2.6	94.9	2029	برقو
2.6	0.2	46.4	0.5	79.7	9.3	3.8	87.0	3.5	11.6	28.6	43.3	13.1	48	2.6	0.0	9.9	87.5	1902	العروسة
1.2	4.2	25.8	0.3	89.1	7.7	2.0	90.3	4.1	12.9	28.8	37.8	16.4	434	1.4	0.0	4.4	94.1	30675	المجموع
5.6	4.7	41.0	1.0	91.0	9.0	4.3	86.7	6.4	16.2	30.5	34.0	12.9	9684	1.3	0.1	17.7	80.9	774851	مجموع كل المعتمديات

الجزء الثاني: إقليم الشمال الغربي

التعداد العام للسكان والسكنى لسنة 2004 - العدد الثالث: خصائص السكان والمساكن والأسر على مستوى المعتمديات

مؤشرات حول خصائص الأسر وظروف عيشها على مستوى المعتمديات -2004-
مجموع الواسطين البلدي وغير البلدي

نسبة امتلاك الأسر لوسائل الاتصال الحديثة (%)			نسبة امتلاك الأسر للتجهيزات المنزلية (%)						نسبة الأسر المالكة لسيارة (%)		نسبة تروء الأسر بـ (%)				الأسر و متوسط حجمها		اسم المقعدية
حاسوب	هاتف جوال على الأقل	هاتف قار	مكيف هواء	آلة غسيل	آلة طبخ	الثلاجة	الهوائي	جهاز التفرقة	راديو مسجلة	غزل القارورة أو القان	التيار الكهربائي	ماء مورد صومي أو عن طريق جمعية مانبة *	ماء سبالة	متوسط حجم الأسرة	عدد الأسر		
4.2	41.7	30.4	9.5	26.2	47.0	81.4	37.2	91.6	81.3	13.6	99.6	98.5	13.3	71.3	4.53	5761	سليانة الشمالية
3.6	30.0	17.8	0.5	13.5	29.3	65.0	22.8	85.5	69.2	11.1	99.0	97.3	15.2	52.7	4.76	6157	سليانة الجنوبية
2.2	33.0	26.5	0.2	12.8	33.6	70.7	26.7	89.1	72.8	12.9	98.7	95.6	14.1	74.7	4.64	4504	بورعراة
2.6	32.5	31.2	0.2	19.2	40.3	76.8	27.5	89.7	73.6	11.6	98.9	96.9	10.5	76.3	4.24	4239	قففور
1.4	38.2	15.7	0.1	13.6	40.4	77.5	26.1	89.8	74.0	13.0	99.3	97.2	40.3	53.7	4.65	4629	الريب
0.9	37.6	13.5	0.2	8.0	31.3	73.3	24.5	85.0	72.5	12.1	98.5	97.7	25.4	54.0	5.13	3065	بورويس
3.1	32.9	20.9	0.4	14.6	33.5	62.3	26.6	86.5	72.3	11.9	99.0	98.6	22.1	55.0	5.17	6020	مكتر
0.8	24.4	7.7	0.1	3.5	11.5	38.8	11.5	66.0	52.3	7.8	96.3	91.3	20.5	27.4	5.50	5452	الروحية
0.5	25.6	8.5	0.1	3.9	13.5	56.1	12.9	81.5	70.4	7.4	98.7	98.4	41.1	49.4	5.24	3392	كسرى
1.3	28.8	14.8	0.1	8.5	28.6	69.5	19.8	89.6	79.2	11.8	98.8	93.4	23.1	60.8	4.72	2926	برقو
1.6	33.7	28.2	0.1	9.9	34.1	66.7	23.0	87.4	75.2	9.3	98.2	95.6	23.0	65.7	4.25	2303	العروسة
2.3	32.7	19.7	1.3	13.0	31.6	66.7	24.0	85.3	71.4	11.3	98.7	96.5	21.6	57.6	4.83	48448	المجموع
7.0	46.3	35.3	5.7	34.5	52.9	81.8	46.6	90.1	77.0	21.0	99.1	98.9	9.8	83.5	4.53	2185839	مجموع كامل الجمهورية

(*) هذا المورد يقع متوزع في كل المقاطع بما كورد لسنو أن كورد متوزع لسنو المقاطع للشراب

مؤشرات حول خصائص الأسر وظروف عيشها على مستوى المعتمديات -2004-

الوسط البلدي

جدول 5.24.ب.

نسبة امتلاك الأسر لوسائل الاتصال الحديثة (%)			نسبة امتلاك الأسر للتجهيزات المنزلية (%)							نسبة الأسر المالكة لسيارة (%)		نسبة تزود الأسر بـ (%)				الأسر و متوسط حجمها		اسم المقعدية
حاسوب	هاتف جوال على الأقل	هاتف قار	مكيف هواء	آلة غسيل الثياب	آلة طبخ بالفرن	الثلاجة	الغاسلي	جهاز التبردة	راديو مسجلة	المالكة لسيارة (%)	غاز القازورة أو الغاز الطبيعي للطبخ	التيار الكهربائي	مورد عمومي ماء عن طريق جمعية مائية *	ماء سبالة	متوسط حجم الأسرة	عدد الأسر		
6.2	51.1	43.8	14.0	38.0	64.0	90.7	49.5	95.3	81.1	16.0	99.8	99.9	0.0	99.9	4.35	3824	سليانة الشمالية	
12.0	58.1	46.2	1.2	44.0	72.4	91.2	54.9	96.1	82.0	28.7	100.0	100.0	0.0	100.0	4.57	1666	سليانة الجنوبية	
3.5	38.3	41.6	0.3	20.0	49.5	86.1	38.5	94.6	82.1	15.4	99.5	99.7	0.0	100.0	4.45	2757	بوعرادة	
4.3	38.3	48.2	0.4	31.0	57.6	89.4	40.7	94.4	78.1	13.0	99.5	99.7	0.0	100.0	4.03	2324	قفقور	
3.2	46.4	38.7	0.2	29.5	68.0	89.6	45.6	95.3	74.5	18.9	99.8	99.7	0.1	99.6	4.48	1743	الكريب	
2.8	49.9	40.2	0.5	22.0	48.8	89.5	45.2	95.2	81.8	17.7	99.6	99.1	0.0	100.0	4.84	764	بورويس	
6.6	44.4	42.2	0.9	30.1	63.9	86.8	48.6	95.5	79.8	16.5	99.7	99.9	0.8	97.6	4.63	2796	مكتر	
3.8	43.2	33.7	0.6	16.4	49.3	77.2	38.5	91.2	70.2	15.3	99.5	98.4	0.0	99.8	4.91	877	الروحية	
2.2	33.2	37.5	0.4	15.4	37.5	81.6	29.5	91.5	77.3	10.9	99.6	99.1	2.2	94.7	4.53	550	كسرى	
3.7	41.3	37.0	0.2	20.8	50.2	84.8	36.4	94.3	72.8	17.1	99.4	99.7	0.0	100.0	4.48	1015	برقو	
4.0	38.4	50.0	0.5	23.9	54.7	85.1	37.6	94.5	73.9	12.3	99.5	99.5	0.0	100.0	4.32	607	العروسة	
5.3	45.0	42.6	3.3	29.4	59.1	87.8	44.5	94.8	78.9	16.8	99.7	99.7	0.2	99.4	4.45	18923	المجموع	
9.9	54.3	47.1	8.1	47.2	67.6	90.6	58.5	94.4	81.7	25.4	99.5	99.8	0.6	98.4	4.32	1488656	مجموع كامل الجمهورية	

(*) هنا المورد وفي مكانا مختلفين إما كمورد أساسي أو كمورد ثانوي للماء الصالح للشرب

(بم) ما العورد وقع متجاوز في مكانا حقيقيين بما كوردت لاسمي أو كوردت تقوي لاسمي لاسمها المتعرب

مؤشرات حول خصائص الأسر وظروف عيشها على مستوى المعتمديات -2004-
الوسط غير البلدي

نسبة امتلاك الأسر لوسائل الاتصال الحديثة (%)	هاتف		هاتف قار	نسبة امتلاك الأسر للتجهيزات المنزلية (%)							نسبة الأسر المالكة لسيارة (%)		نسبة تزايد الأسر بـ (%)				الأسر و متوسط حجمها		اسم المقعدية
	هاتف	جوال على الأقل		مكيف	آلة غسيل	آلة طبخ	الثلاجة	الهوائي	جهاز التلفزة	راديو	مسجلة	غاز القازورة أو الغاز الطبيعي للطبخ	التيار الكهربائي	ماء مورد عمومي أو عن طريق جمعية مائية *	ماء سبالة	متوسط حجم الأسرة	عدد الأسر		
0.2	23.1	3.8	0.4	2.8	13.4	62.9	12.3	84.3	81.7	8.6	99.3	95.4	39.4	14.7	4.89	1937	سليانة الشمالية		
0.5	19.6	7.2	0.2	2.2	13.5	55.3	11.0	81.6	64.4	4.6	98.7	96.3	20.8	35.1	4.83	4491	سليانة الجنوبية		
0.1	24.8	2.7	0.0	1.5	8.3	46.3	8.2	80.4	58.2	9.0	97.5	89.2	36.5	35.0	4.93	1747	بوعرادة		
0.6	25.4	10.6	0.0	5.0	19.5	61.6	11.4	84.0	68.2	9.9	98.2	93.6	23.1	47.6	4.49	1915	قفقور		
0.3	33.2	1.8	0.0	4.0	23.7	70.2	14.3	86.4	73.6	9.5	99.0	95.7	64.5	25.9	4.76	2886	الكريب		
0.3	33.6	4.7	0.1	3.4	25.5	67.9	17.6	81.5	69.3	10.3	98.1	97.2	33.9	38.7	5.22	2301	بورويس		
0.2	23.0	2.5	0.0	1.2	7.0	40.9	7.5	78.8	65.9	7.9	98.3	97.5	40.5	18.3	5.64	3224	مكتر		
0.3	20.8	2.6	0.0	1.0	4.2	31.4	6.4	61.1	48.9	6.4	95.6	89.9	24.4	13.1	5.61	4575	الروحية		
0.2	24.1	2.8	0.0	1.7	8.9	51.2	9.7	79.6	69.1	6.7	98.5	98.3	48.6	40.6	5.37	2842	كسرى		
0.1	22.1	3.0	0.1	2.1	17.3	61.4	10.9	87.0	82.6	8.9	98.5	90.0	35.4	39.7	4.85	1911	برقو		
0.8	32.0	20.4	0.0	4.9	26.7	60.1	17.6	84.9	75.6	8.2	97.8	94.1	31.2	53.3	4.22	1696	العروسة		
0.3	24.8	5.1	0.1	2.4	13.9	53.1	10.9	79.2	66.7	7.7	98.0	94.5	35.3	30.6	5.07	29525	المجموع		
0.8	29.4	10.1	0.7	7.4	21.6	63.1	21.5	81.0	67.0	11.6	98.3	96.6	11.7	52.0	4.99	697183	مجموع كامل الجمهورية		

(8) حدة المورد وفق اعتبار في تلك المناطق إما كورد لسيارة أو كورد وفق لسيارة المساحة للشباب

(جم) هذا المورد وقع متغير في كل المناطق بما كورد لاسمي أو كورد تقوي للقاء مصالح للتدبير

مؤشرات حول الهجرة الداخلية بين المعتمديات والهجرة الى الخارج بين سنتي 1999 و2004

مجموع الجنسين

اسم المعتمدية	الهجرة الداخلية						الهجرة الخارجية					
	تدفق الهجرة الداخلية	صافي الهجرة	العمل	مصاحبة العائلة *	النسبي للقائمين	أسباب الهجرة الداخلية (%)	تدفق الهجرة الخارجية	صافي الهجرة	المغتربون	العاملون	النسبي للمغتربين حسب أسباب الهجرة الخارجية (%)	سبب آخر
سليانة الشمالية	2085	6074	19.6	63.5	4.0	11.0	33	72	39	68.1	20.8	9.7
سليانة الجنوبية	1332	2362	22.0	63.6	2.8	9.6	30	115	85	77.4	7.8	13.0
بورعrada	615	1433	32.9	56.1	2.1	4.9	14	135	121	80.0	12.6	5.9
قفقور	689	1236	24.8	62.4	2.2	5.7	13	129	116	70.5	9.3	20.2
الكریب	981	1123	29.6	60.8	1.6	4.5	14	168	154	93.5	2.4	4.2
بورويس	317	1011	24.9	64.7	1.0	2.5	10	181	171	90.1	6.1	3.3
مكتر	766	3384	28.9	59.1	4.4	4.1	13	112	99	90.2	8.0	1.8
الروحية	685	1614	32.3	55.6	1.0	6.7	3	50	47	90.0	2.0	8.0
كسرى	353	904	41.1	36.6	9.1	1.7	10	38	28	84.2	5.3	7.9
برقو	450	767	27.6	59.3	2.9	5.1	6	32	26	53.1	18.8	25.0
العروسة	292	349	17.1	64.7	1.0	7.2	23	94	71	93.6	4.3	2.1
المجموع	8565	20257	25.7	60.3	3.0	7.1	169	1126	957	83.5	8.0	7.8
مجموع كامل الجمهورية	710425	710425	19.9	57.3	8.1	12.0	28486	76783	48297	71.1	18.2	9.3

(*) مصاحبة العائلة أو الزواج

التعداد العام للسكان والسكنى لسنة 2004 - العدد الثالث: خصائص السكان والمساكن والأسر على مستوى المعتمديات

الجزء الثاني: إقليم الشمال الغربي

مؤشرات حول الهجرة الداخلية بين المعتمديات والهجرة الى الخارج بين سنتي 1999 و2004

ذكور

جدول 6.24 ب

الهجرة الخارجية	الهجرة الداخلية				اسم المعتمدية										
	التوزيع النسبي للمغتربين حسب أسباب الهجرة الخارجية (%)	تدفق الهجرة الداخلية	صافي الهجرة	التقادمون											
سبب آخر	مصحبة العائلة *	الدراسة	العمل	سبب آخر	المستثنى	الدراسة	مصحبة العائلة *	العمل	صافي الهجرة	المغتربون	التقادمون				
1.8	1.8	14.6	81.8	-35	55	20	2.6	15.9	2.8	48.2	30.6	-2057	3098	1041	سليانة الشمالية
0.0	2.1	9.3	88.7	-78	97	19	2.6	15.7	2.4	46.8	32.5	-456	1157	701	سليانة الجنوبية
1.8	0.9	13.3	84.1	-108	113	5	4.2	7.1	2.9	38.5	47.3	-389	698	309	بوعرادة
0.0	6.1	9.1	84.9	-90	99	9	5.0	6.5	1.8	45.6	41.1	-256	594	338	قفقور
0.0	0.6	2.5	96.9	-152	159	7	3.4	7.0	1.6	39.3	48.7	-23	522	499	الكريب
0.6	0.6	4.2	94.6	-161	166	5	10.4	4.9	1.4	43.8	39.6	-316	460	144	بورويس
0.0	0.0	7.6	92.4	-96	105	9	4.7	5.7	5.4	41.2	43.0	-1343	1748	405	مكتر
0.0	0.0	2.3	97.7	-42	44	2	4.5	8.8	1.1	43.2	42.4	-495	870	375	الروحية
2.9	0.0	5.9	91.2	-29	34	5	11.1	0.5	10.1	29.8	48.5	-261	459	198	كسرى
4.6	9.1	22.7	63.6	-19	22	3	4.9	6.9	4.1	42.5	41.6	-142	387	245	برقو
0.0	0.0	4.6	95.5	-74	88	14	12.6	7.9	1.6	48.0	29.9	-38	165	127	العروسة
0.6	1.4	7.3	90.6	-884	982	98	4.4	10.2	2.9	43.7	38.8	-5776	10158	4382	المجموع
4.2	2.5	14.1	79.2	-49011	64982	15971	3.1	17.5	9.7	41.1	28.6	0	367479	367479	مجموع كامل الجمهورية

(*) مصاحبة العائلة أو الزواج

التعداد العام للسكان والسكنى لسنة 2004 - العدد الثالث: خصائص السكان والمساكن والأسر على مستوى المعتمديات
الجزء الثاني: إقليم الشمال الغربي

مؤشرات حول الهجرة الداخلية بين المعتمديات والهجرة الى الخارج بين سنتي 1999 و2004

جدول 6.24 ج

الناث

اسم المعتمدية	الهجرة الداخلية						الهجرة الخارجية					
	تدفق الهجرة الداخلية	صافي الهجرة	العمل	التوزيع النسبي للتوزيع	أسباب الهجرة الداخلية (%)	سبب آخر	تدفق الهجرة الخارجية	صافي الهجرة	العمل	التوزيع النسبي للمغتربين حسب أسباب الهجرة الخارجية (%)	سبب آخر	ملاحظة العائلة *
سليانة الشمالية	1044	2976	-1932	8.6	78.7	5.3	5.3	6.1	2.9	3.2	1.4	1.3
سليانة الجنوبية	631	1205	-574	10.3	82.3	3.2	3.2	2.9	2.9	1.4	1.4	1.3
بوعرادة	306	735	-429	18.3	73.9	1.3	1.3	2.6	2.6	3.9	3.9	3.9
قفور	351	642	-291	9.1	78.6	2.6	2.6	4.8	4.8	2.3	2.3	2.3
الريب	482	601	-119	9.8	83.0	1.7	1.7	1.9	1.9	3.7	3.7	3.7
بورويس	173	551	-378	12.7	82.1	0.6	0.6	0.6	0.6	4.1	4.1	4.1
مكتر	361	1636	-1275	13.0	79.2	3.3	3.3	2.2	2.2	2.2	2.2	2.2
الروحية	310	744	-434	20.0	70.6	1.0	1.0	4.2	4.2	4.2	4.2	4.2
كسرى	155	445	-290	31.6	45.2	7.7	7.7	3.2	3.2	12.3	12.3	12.3
برق	205	380	-175	10.7	79.5	1.5	1.5	2.9	2.9	5.4	5.4	5.4
العروسة	165	184	-19	7.3	77.6	0.6	0.6	6.7	6.7	7.9	7.9	7.9
المجموع	4183	10099	-5916	12.0	77.7	3.1	3.1	3.8	3.8	3.4	3.4	3.4
مجموع كامل الجمهورية	342946	342946	0	10.5	74.7	6.3	6.3	6.1	6.1	2.4	2.4	2.4

(*) مصاحبة العائلة أو الزواج

التعداد العام للسكان والسكنى لسنة 2004 - العدد الثالث: خصائص السكان والمساكن والأسر على مستوى المعتمديات

الجزء الثاني: إقليم الشمال الغربي

خرائط مجالية على مستوى إقليم الشمال الغربي

إقليم الشمال الغربي نسبة الوسط البلدي

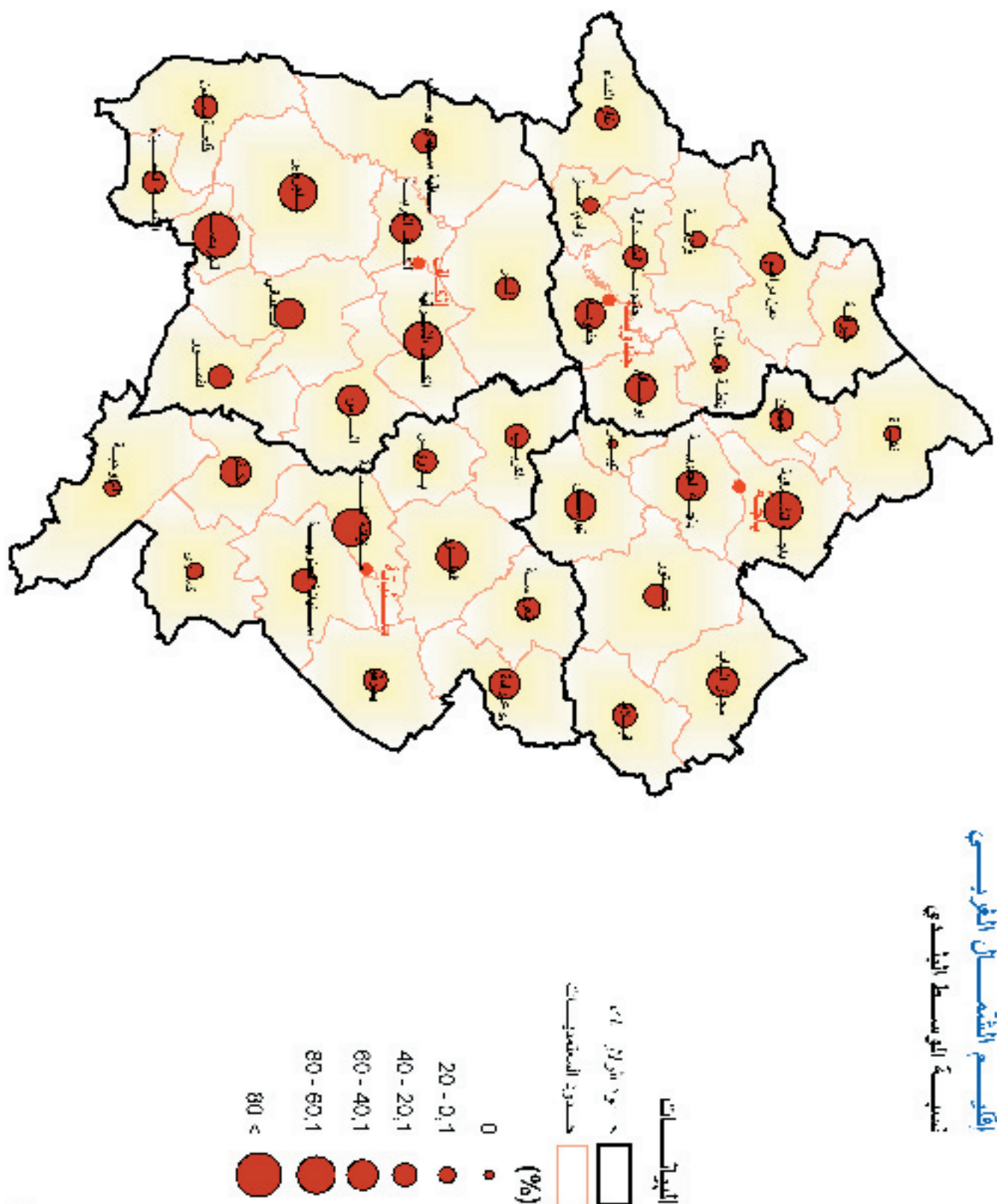

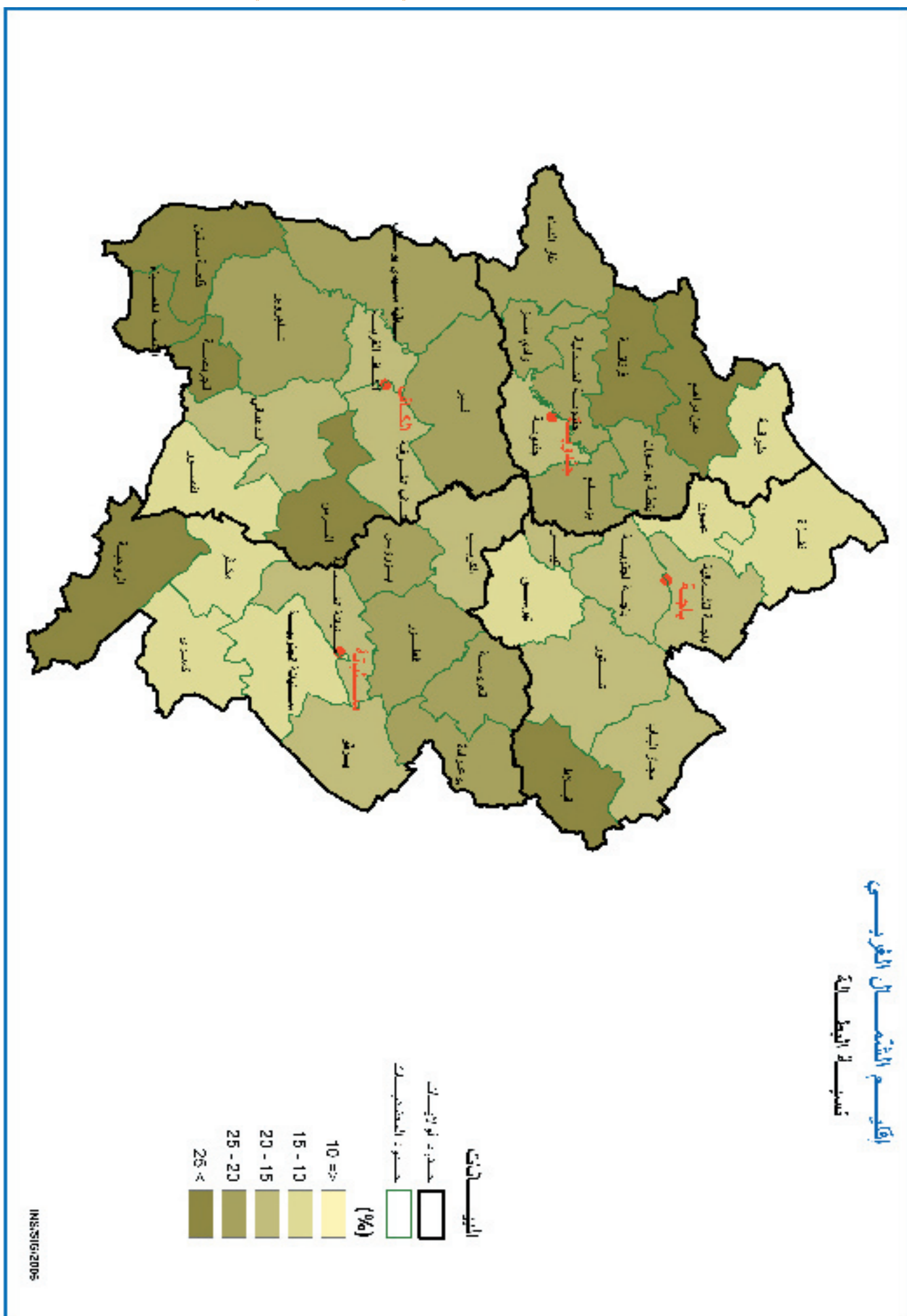

إقليم الشمال الغربي
نسبة الإناث إلى إجمالي يقسمة التوزيع
بالمساحة الجغرافية

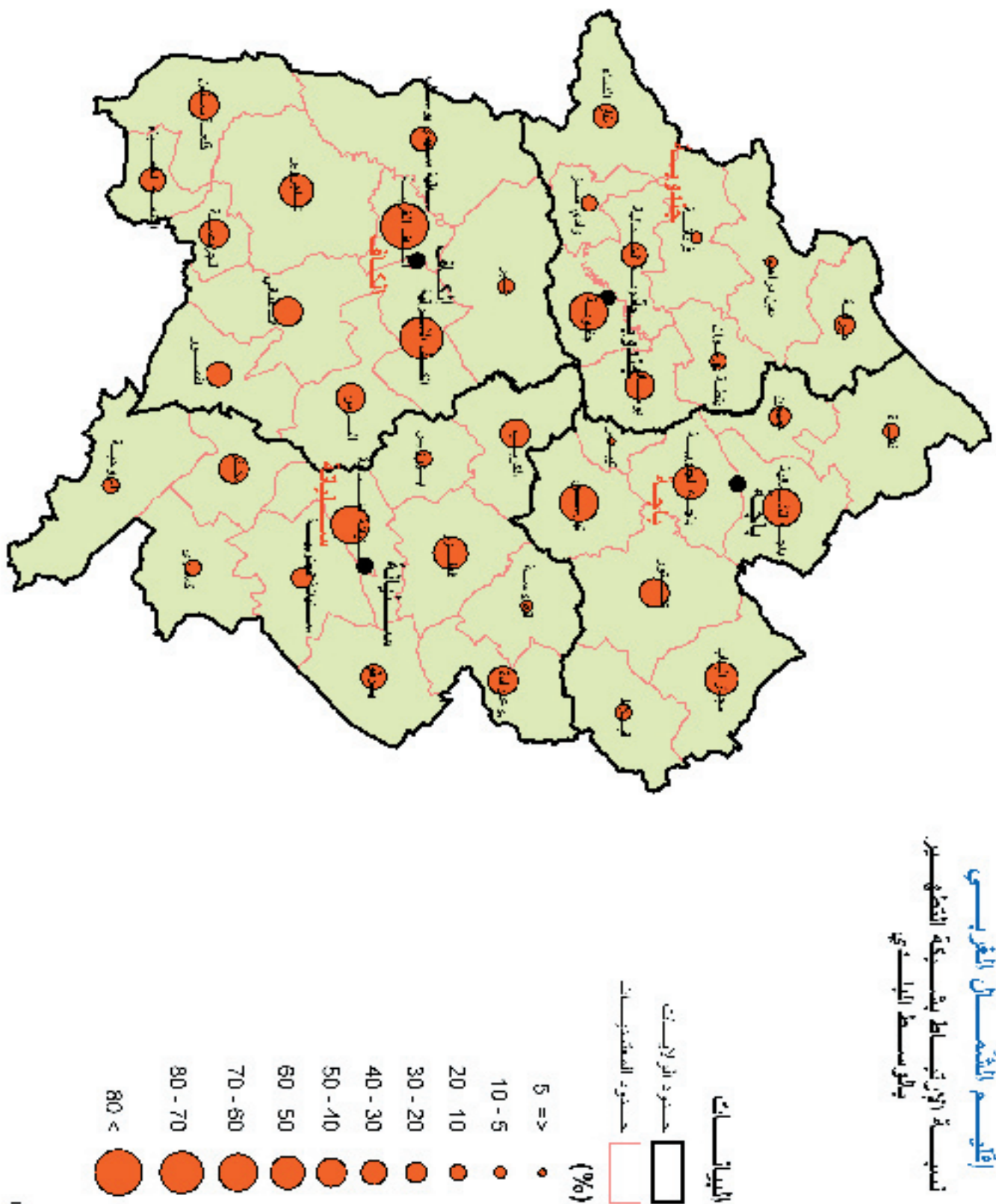

INSEE/2005

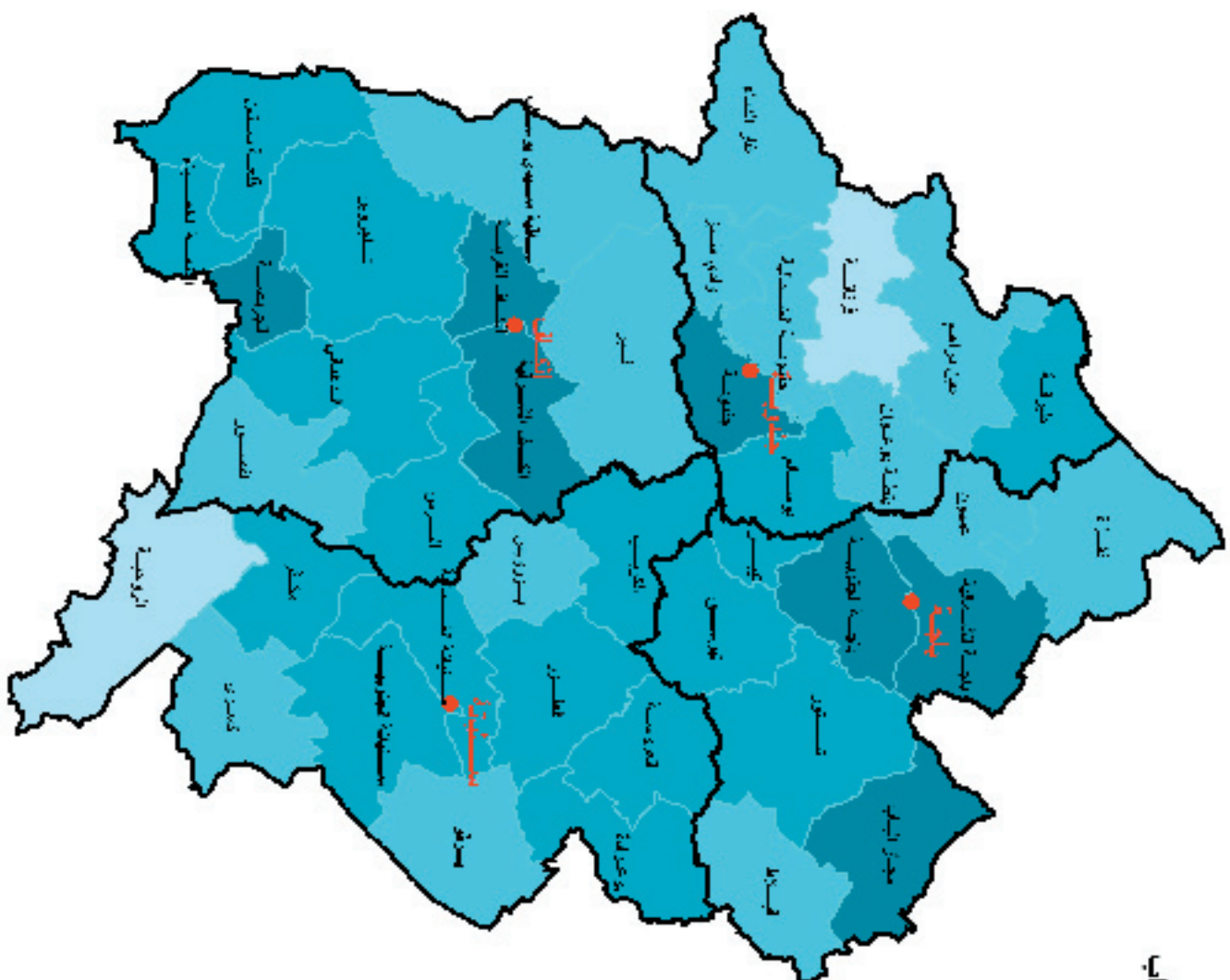

إقليم الشمال المغربي

نسبة الإرتباط بشبكة الماء الصالح للشرب

11

□

100

(%)

25 =>

50 - 25

75-57

MAY 2005

إقليم الشمال الغربي نسبة أملاك هواري

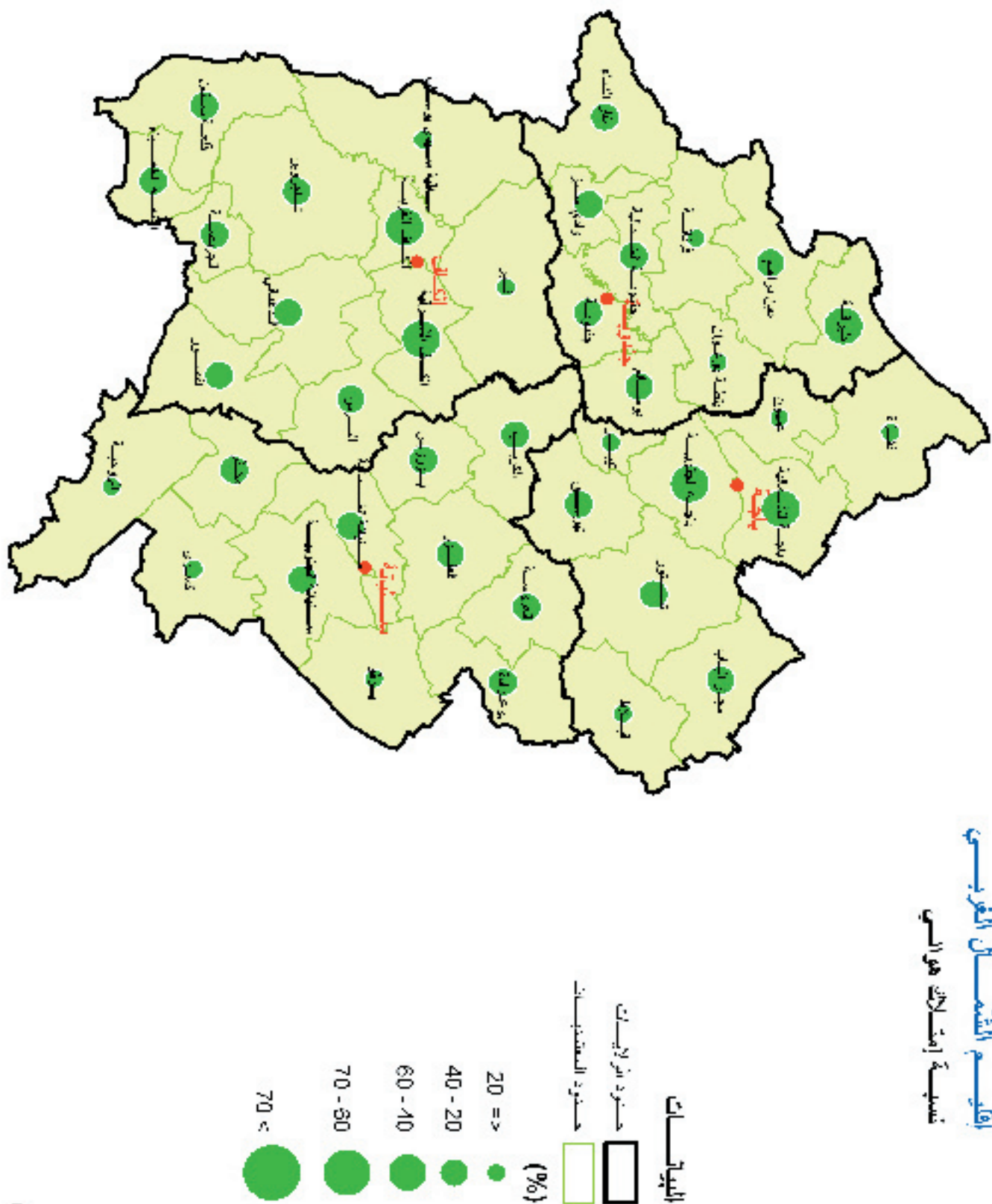

إقليم الشمال الغربي نسبة إمتلاك ثلاجة

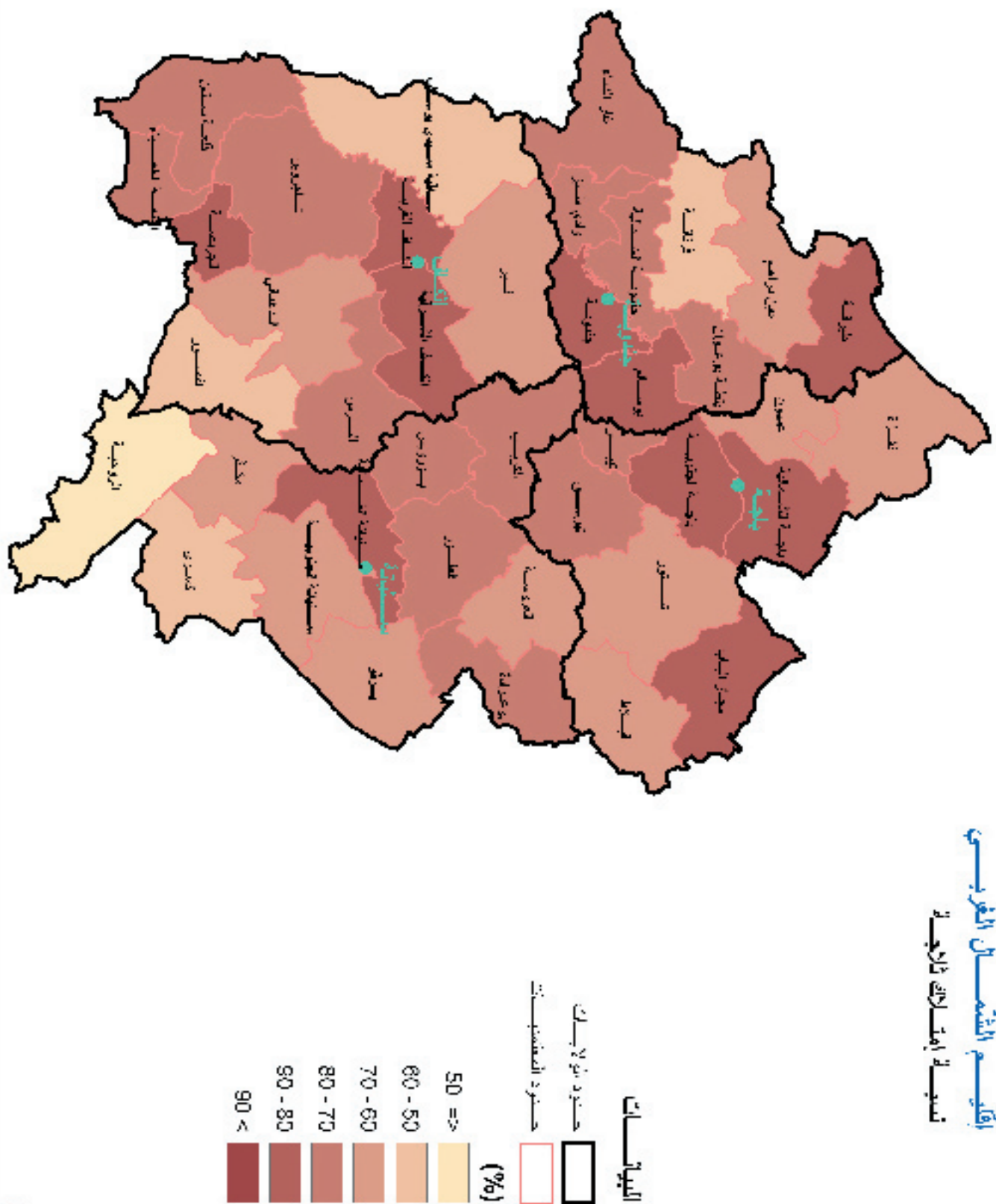

ردمد ISSN 1737 - 5290

ردمك ISBN 9973-853-15-6

الإعداد: المعهد الوطني للإحصاء

70 نهج الشام ص.ب 265 توزيع خاص تونس

الهاتف : 71 891 002 (216) الفاكس : 71 792 559 (216)

البريد الإلكتروني : INS@mdci.gov.tn الموقع على شبكة الأنترنت : www.INS.Nat.tn

التصميم : T.H.COM الهاتف: 71 232 111

الطباعة : دلتا للطباعة - الهاتف : 71 409 500