



**Centraal Bureau voor de Statistiek**  
Divisie Sociale en Ruimtelijke Statistieken  
Sector Ontwikkeling en Ondersteuning

# **EU-SILC 2008**

## **65-min huishoudens**

### **Schema vragenlijst**

*Opgesteld door:* Godelief Mars en Madelon Cremers  
*Projectnummer:*  
*BPA-nummer:*  
*Versie en status:* 1.1.p1  
*Versiedatum:* 12 maart 2008

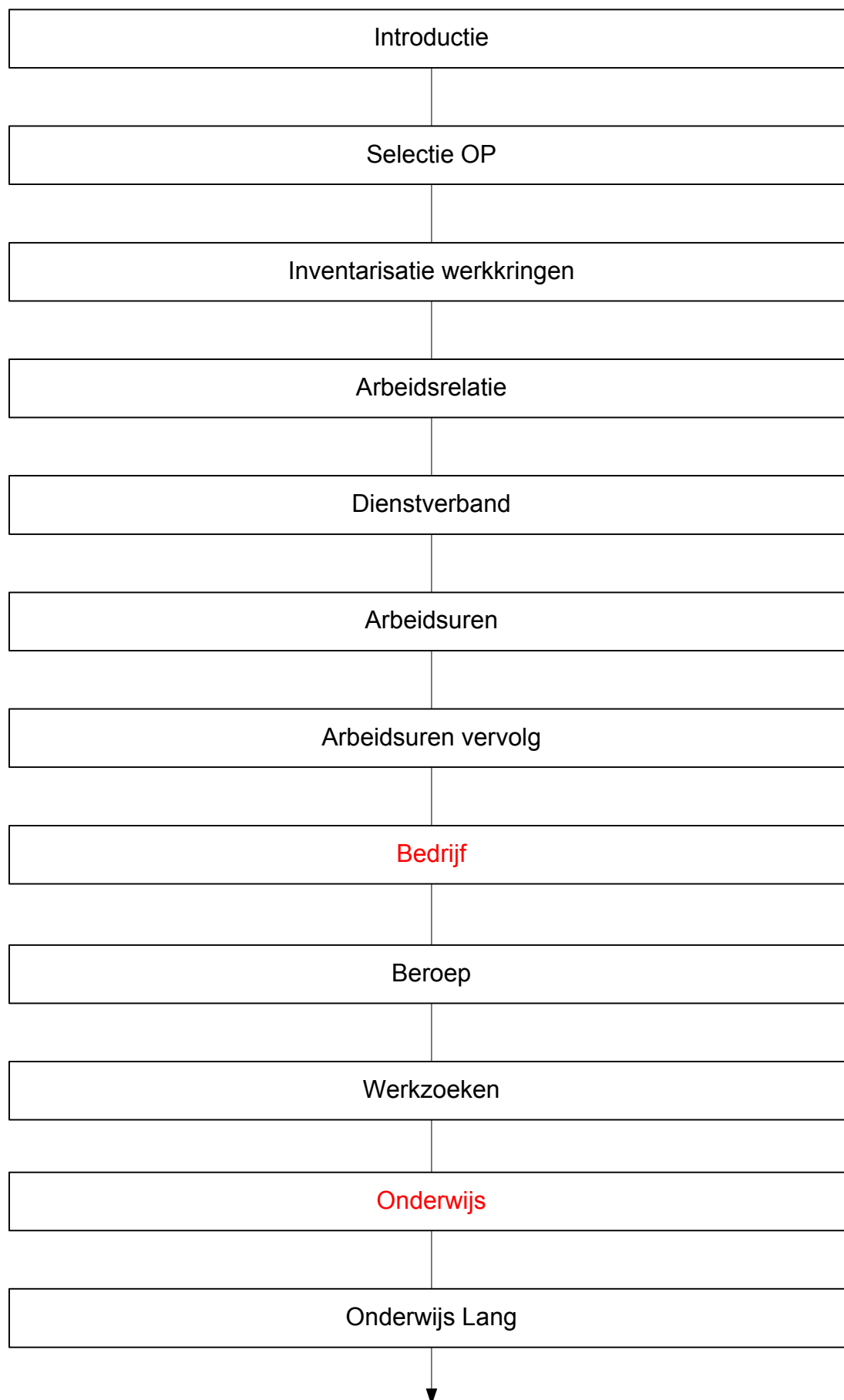





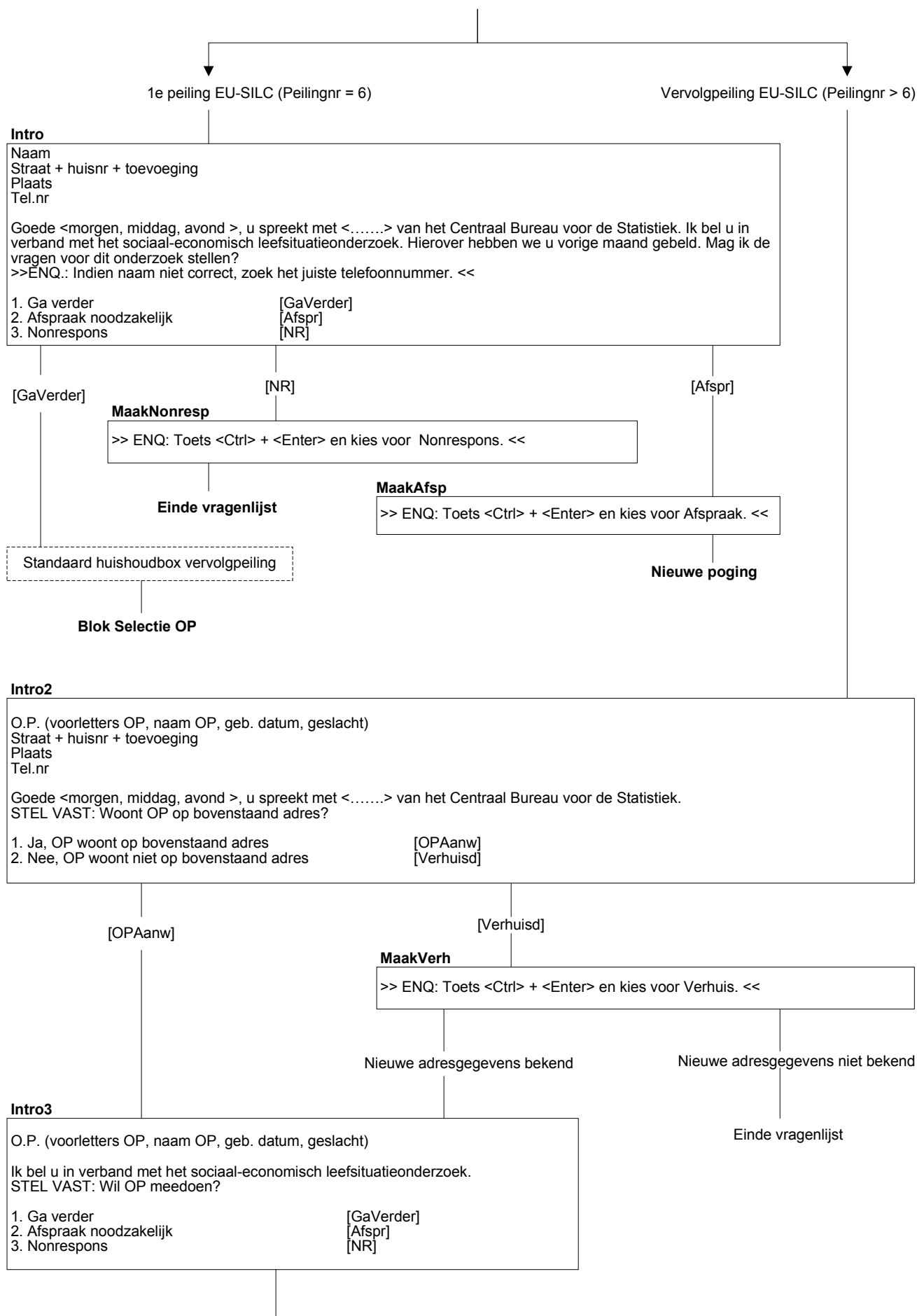

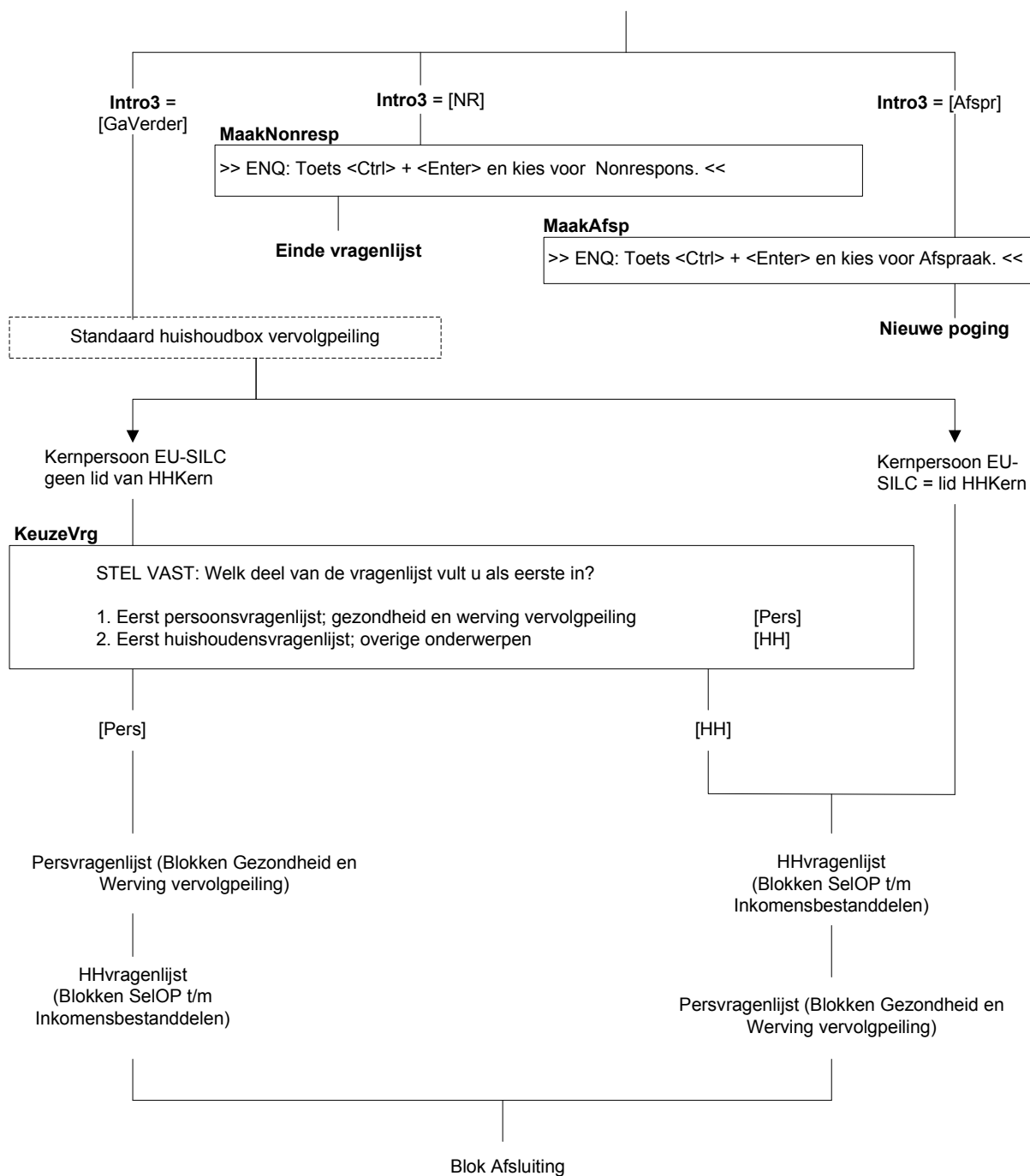

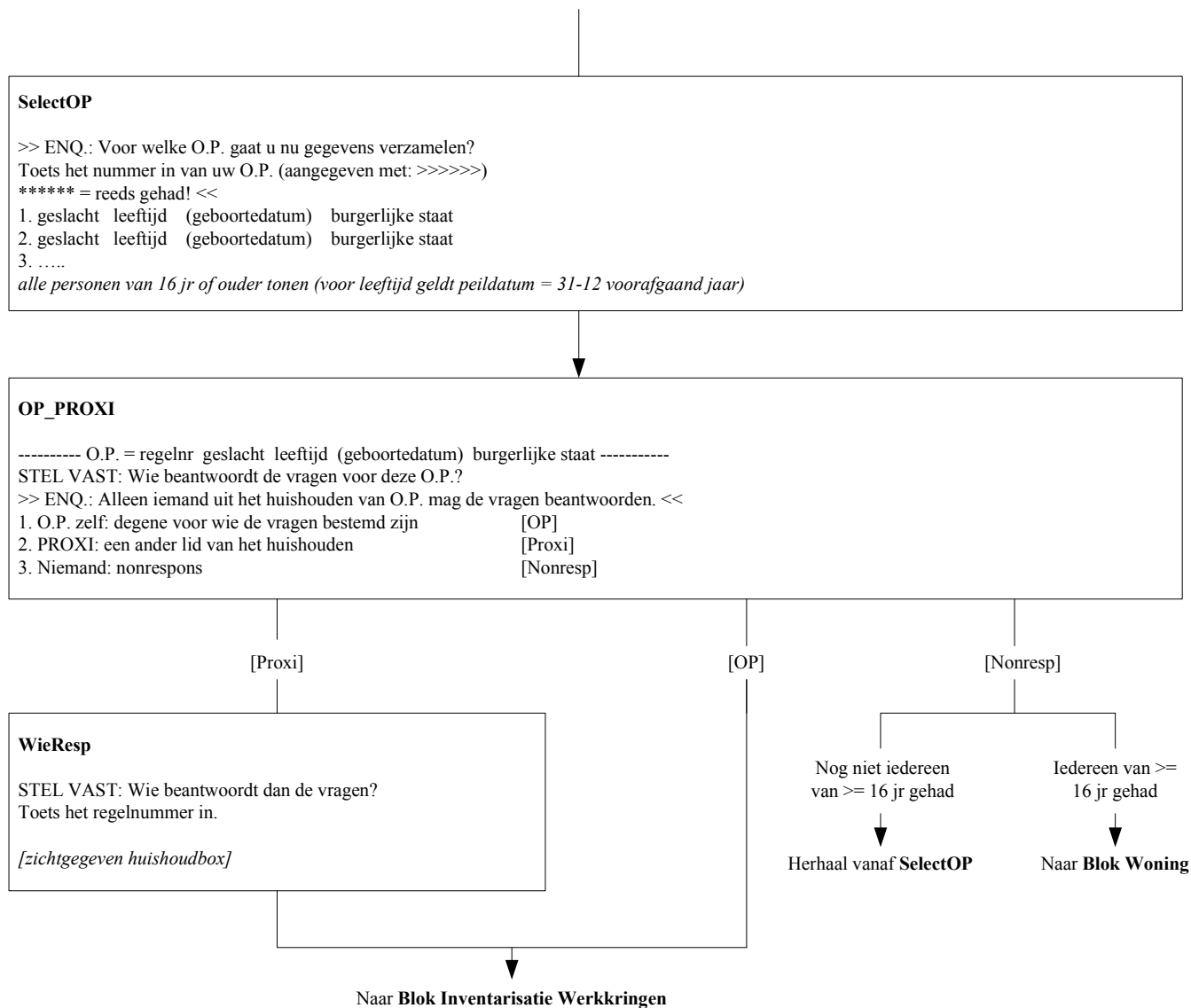

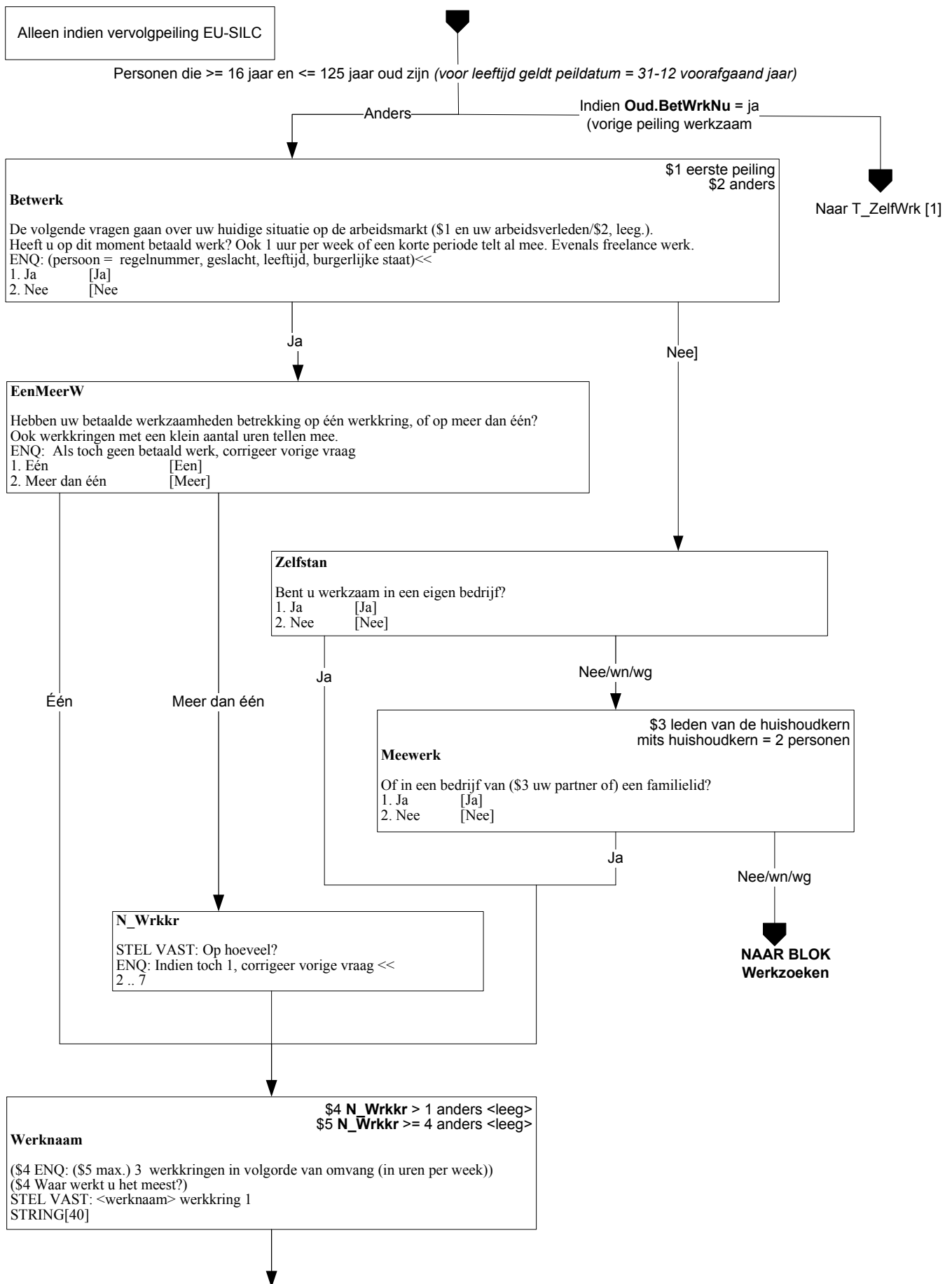



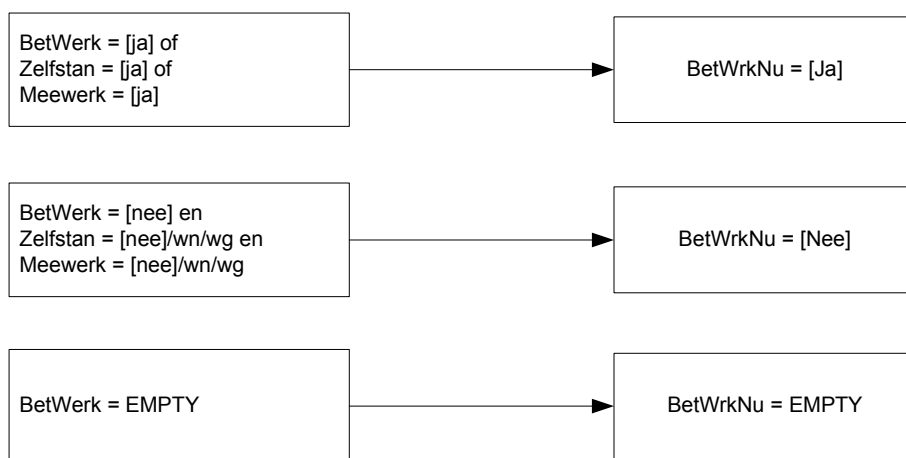
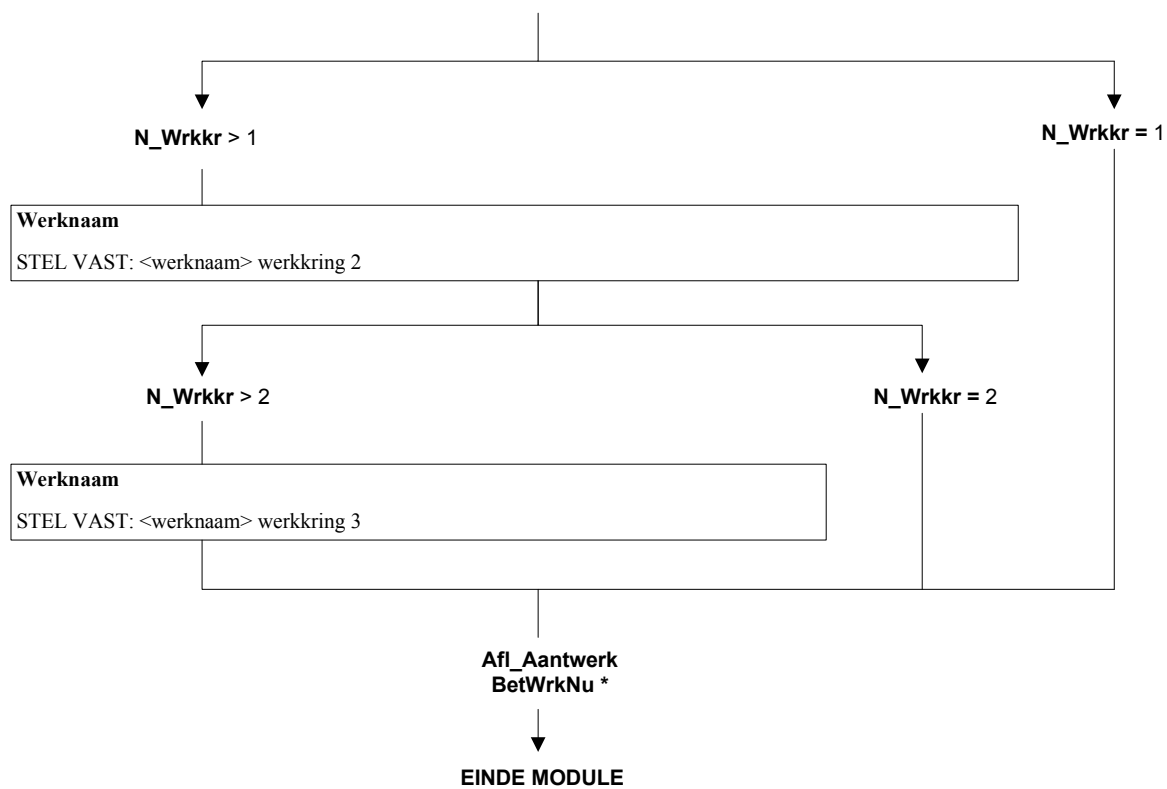

Indien Oud.**BetWrkNu** = ja  
(vervolgpeiling & vorige peiling werkzaam)

**T\_ZelfWrk [1]**

De vorige keer werkte u <werknaam1>. Is dat nog steeds zo ?

1. Ja [Ja]
2. Nee [Nee]
3. Ja, maar werknaam klopt niet [Werkfout]

[Nee] en OP = kernpersoon EU-SILC

anders

Werknaam  
klopt niet

**RedVerand**

Wat was de reden van deze verandering?

1. Betere baan aangenomen of gezocht [Beterbaan]
2. Einde tijdelijk contract [EindContr]
3. Door werkgever gedwongen te vertrekken [Gedwong]
4. Verkoop of sluiting eigen of familiebedrijf [Verkoop]
5. Zorg voor kinderen of anderen [Zorg]
6. Huwelijk / baan partner vereiste verhuizing naar ander gebied [Huwelijk]
7. Andere reden [Anders]

**CorrWrkn [1]**

Wat is dan de juiste werknaam?  
STRING[40]

Als <werknaam2> niet bekend is

Als <werknaam2> bekend is

**T\_ZelfWrk[1]**  
=<> ja

**T\_ZelfWrk[1]**  
= ja (1 of 3)

**T\_ZelfWrk [2]**

De vorige keer werkte u <werknaam2>. Is dat nog steeds zo?

1. Ja [Ja]
2. Nee [Nee]
3. Ja, maar werknaam klopt niet [Werkfout]

Werknaam klopt niet

Anders

**CorrWrkn [2]**

Wat is dan de juiste werknaam?  
STRING[40]

Als <werknaam 3>  
niet bekend is

Als <werknaam3>  
bekend is

**T\_ZelfWrk [3]**

De vorige keer werkte u <werknaam3>. Is dat nog steeds zo?

1. Ja [Ja]
2. Nee [Nee]
3. Ja, maar werknaam klopt niet [Werkfout]

Werknaam klopt niet

anders

**CorrWrkn [3]**

Wat is dan de juiste werknaam?  
STRING[40]

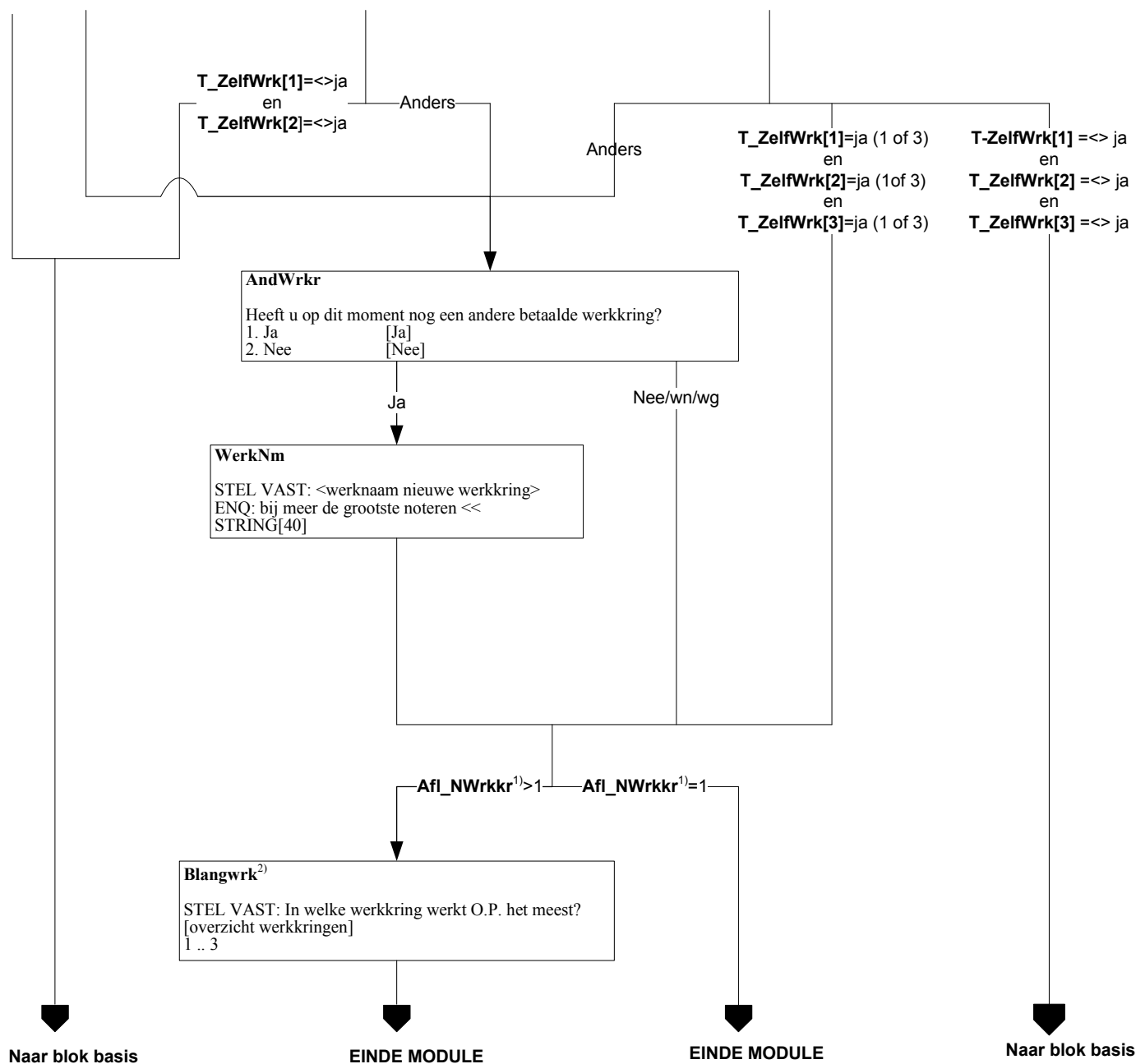

1) **Afl\_NWrkr** = Het aantal werkkringen van de respondent wordt opnieuw vastgesteld.

2) **Belangwrk** = Hier wordt vastgesteld welke werkkring van de respondent op het moment van interviewen de belangrijkste werkkring is. Deze werkkring is vanaf dit moment de eerste werkkring.

Alleen indien vervolgpeiling EU-SILC

Betreffende werkkring

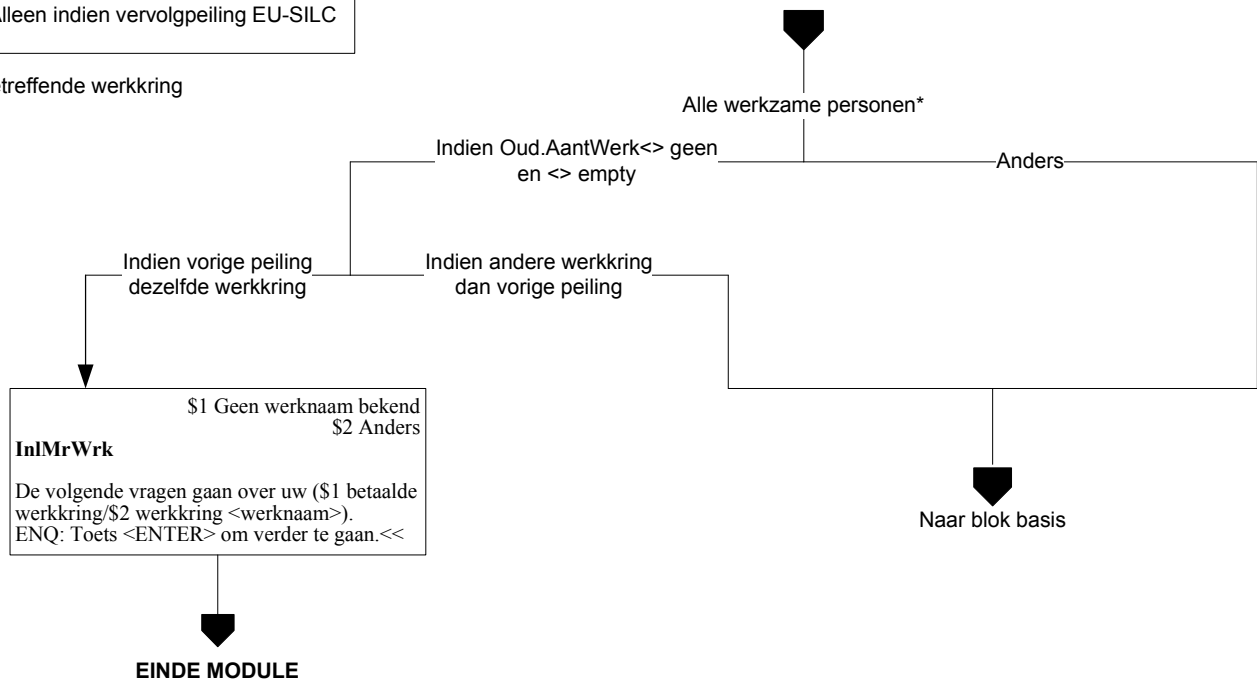

\* Personen die 1 uur of meer werken: BetWrkNu = ja

Betreffende werkring

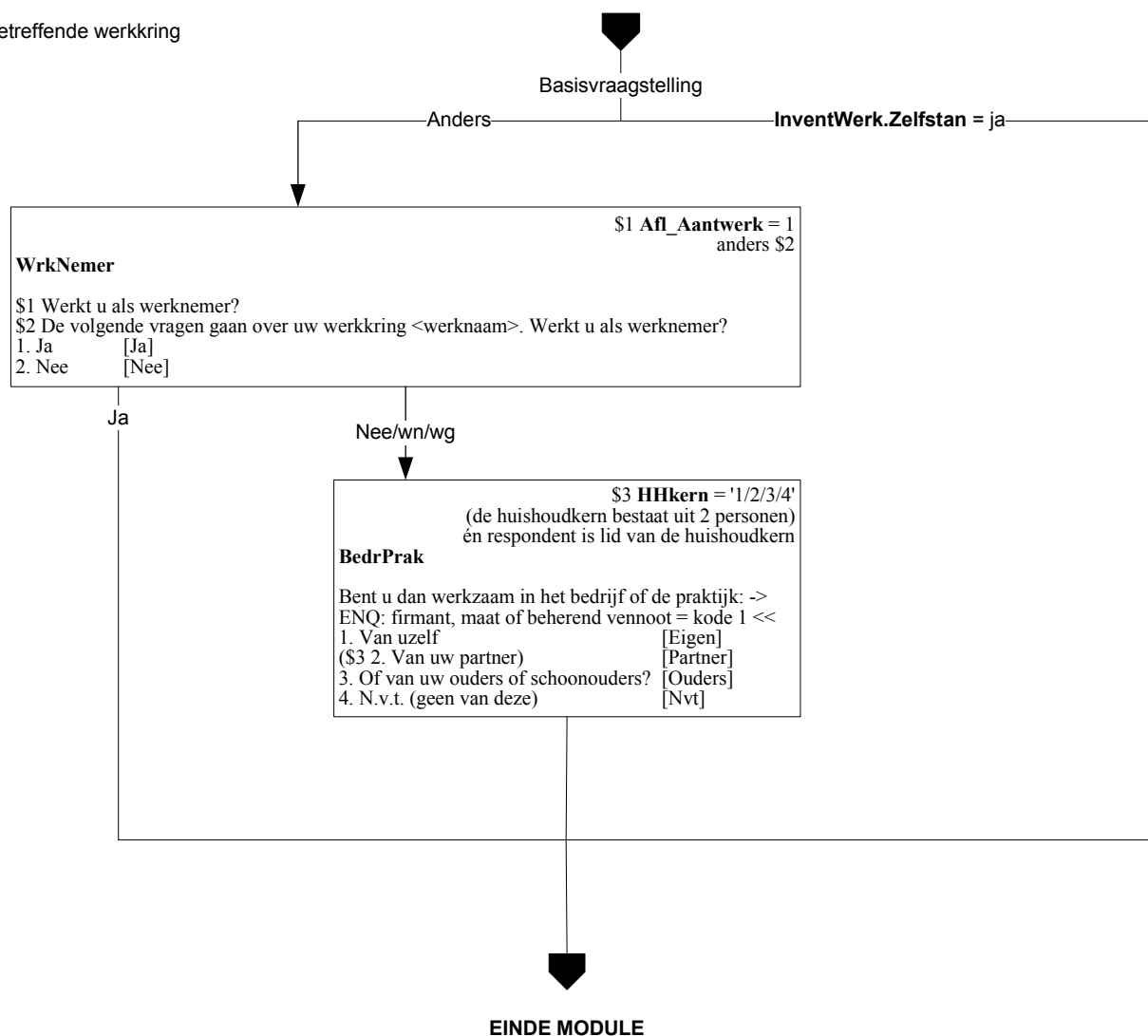

Afl\_ArbRel = Werkn = Werknemer

ZelfD = Zelfstandige eigen bedrijf, personeel in dienst, directeur NV/BV of grootaandeelhouder

ZelfO = Zelfstandige eigen bedrijf, personeel in dienst, overig

Meewerk = Meewerkende, bedrijf partner of ouders

Freelancer = Freelancer

Alleen indien vervolgpeiling EU-SILC  
en alleen voor kernpersoon EU-SILC

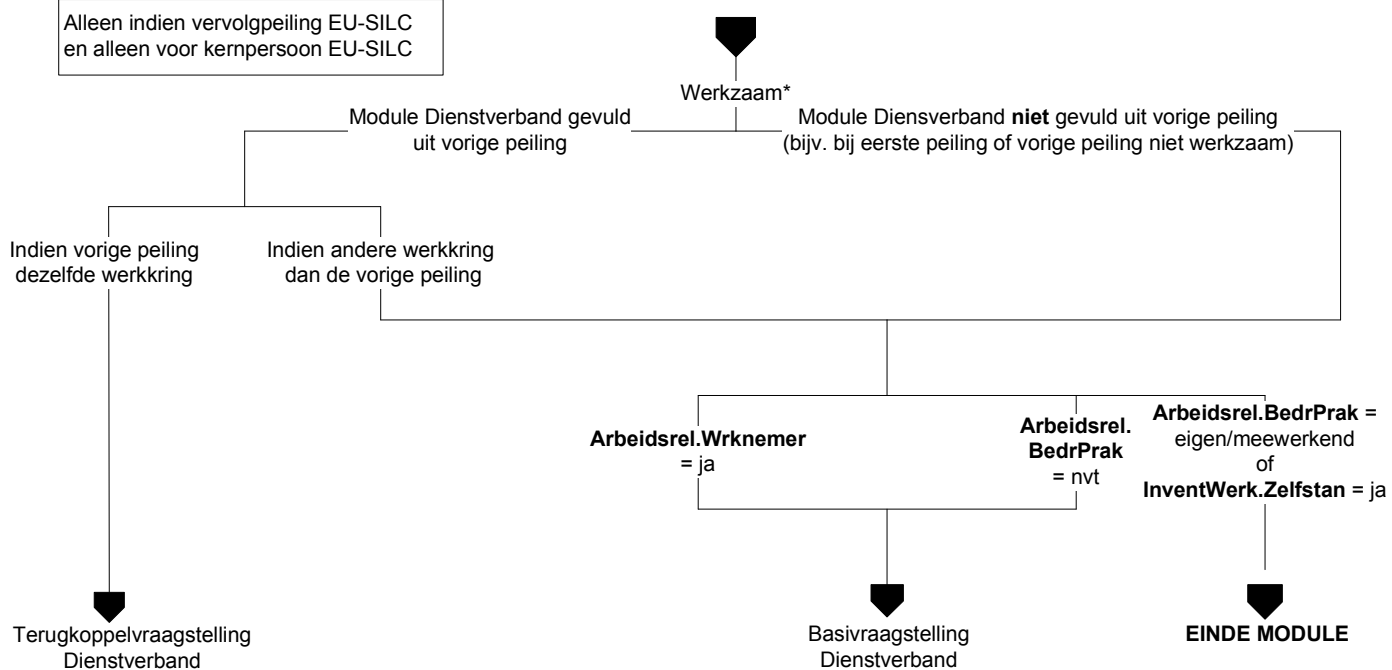

\* Personen die 1 uur of meer werken,  
BetWrkNu = ja, of Zelfstan = ja, of Meewerk = ja

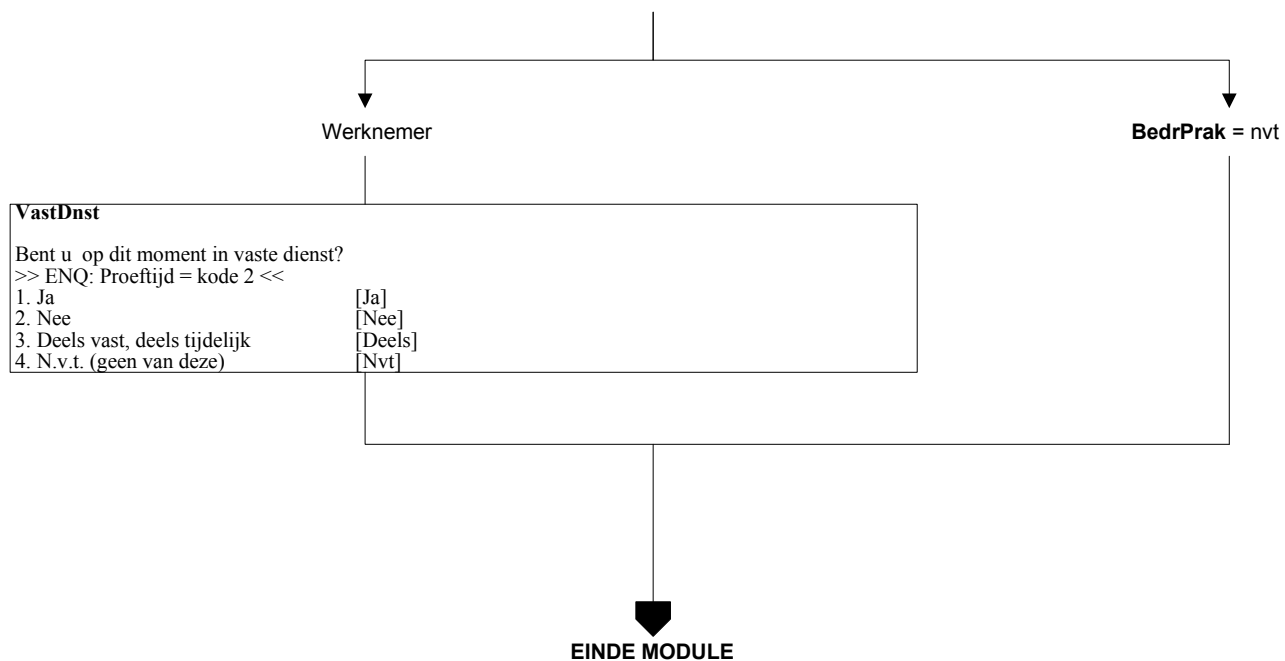

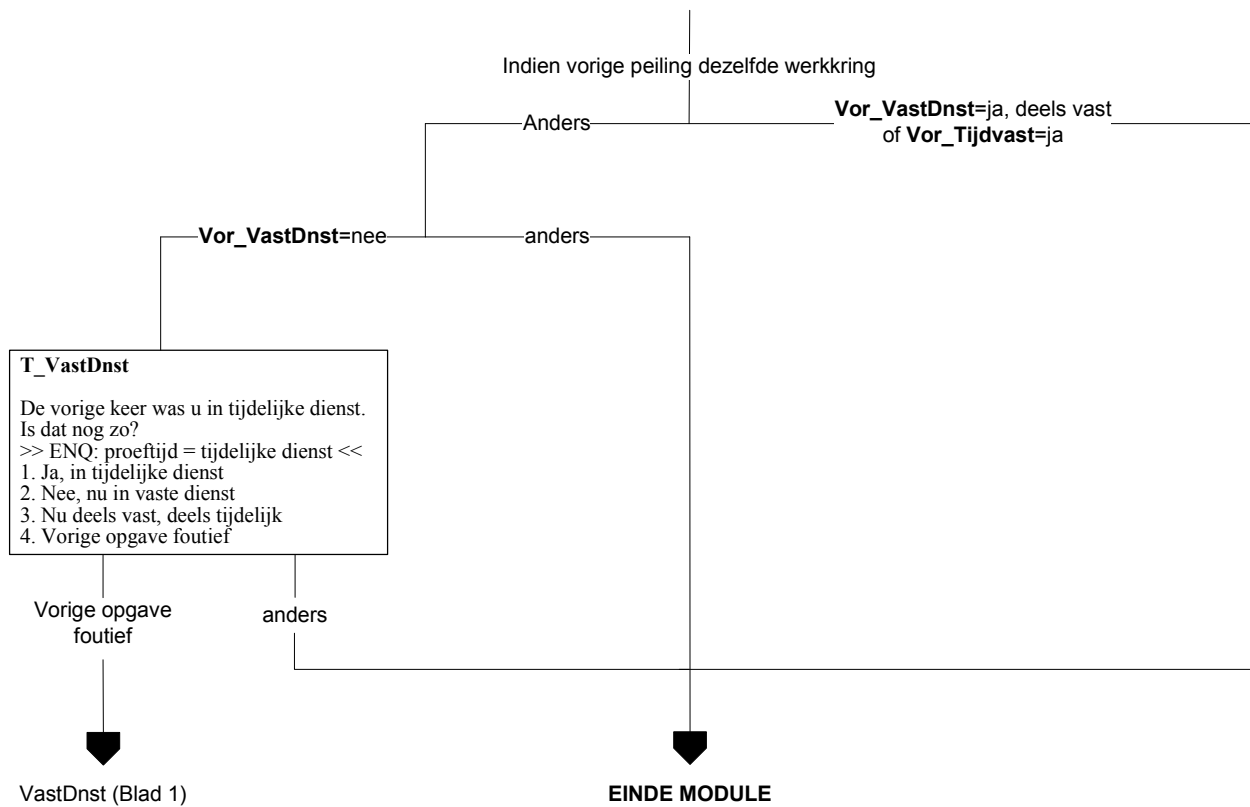



Alleen indien vervolgpeiling EU-SILC

Betreffende werkring

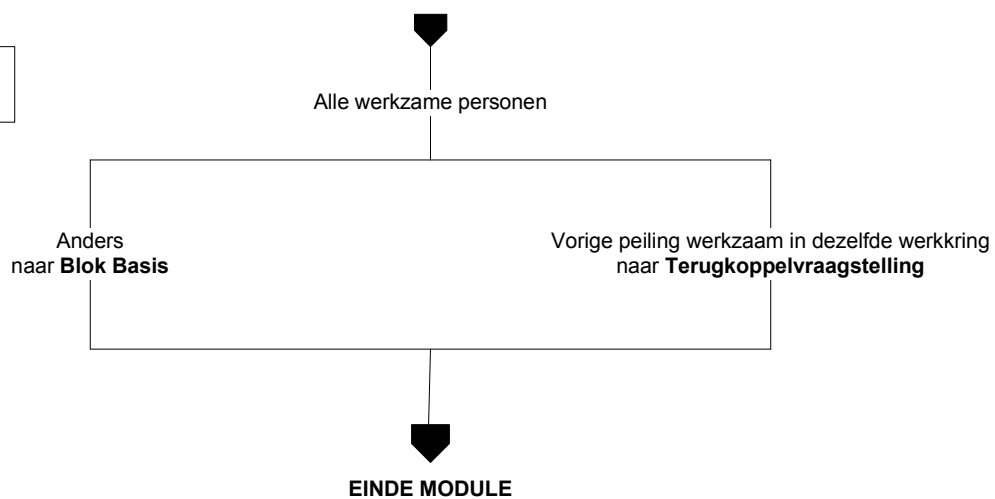

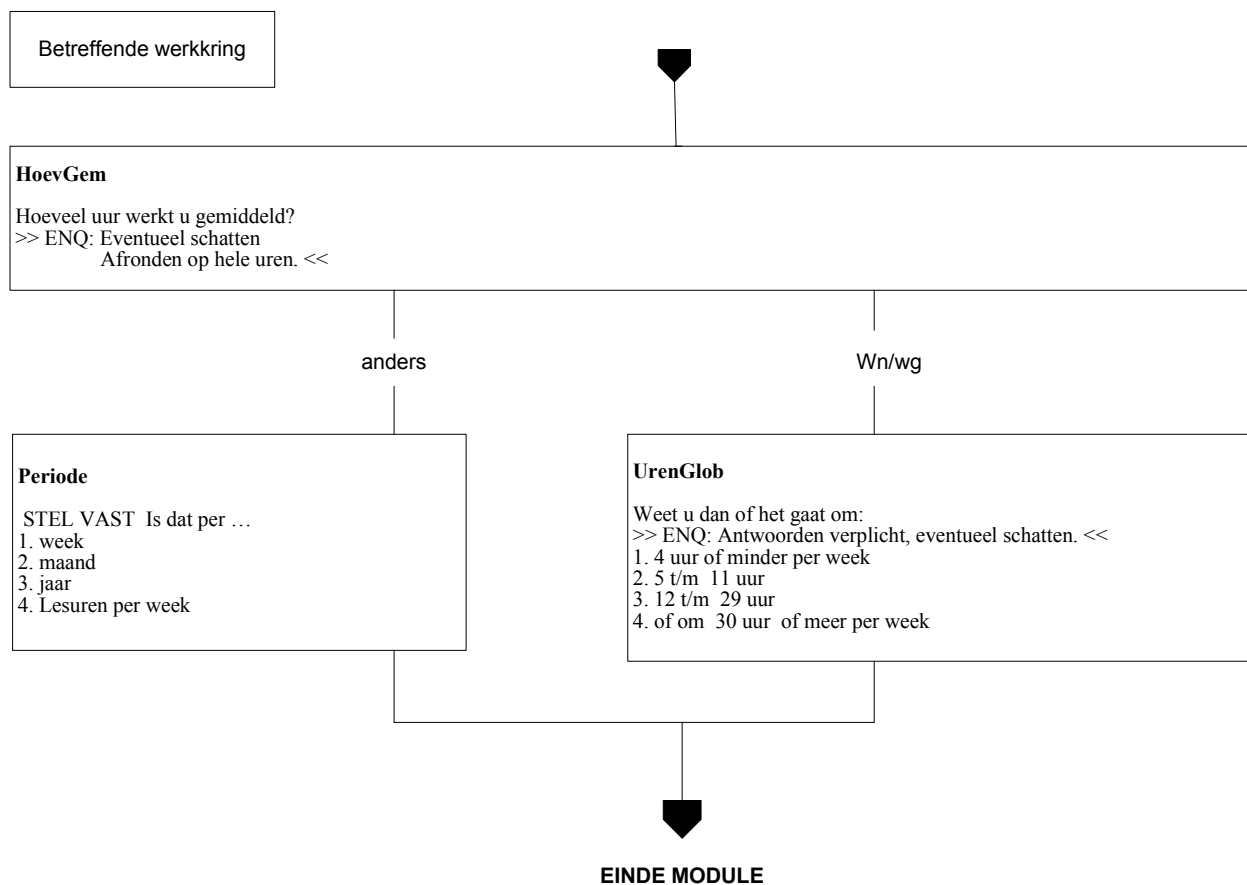

Betreffende werkring

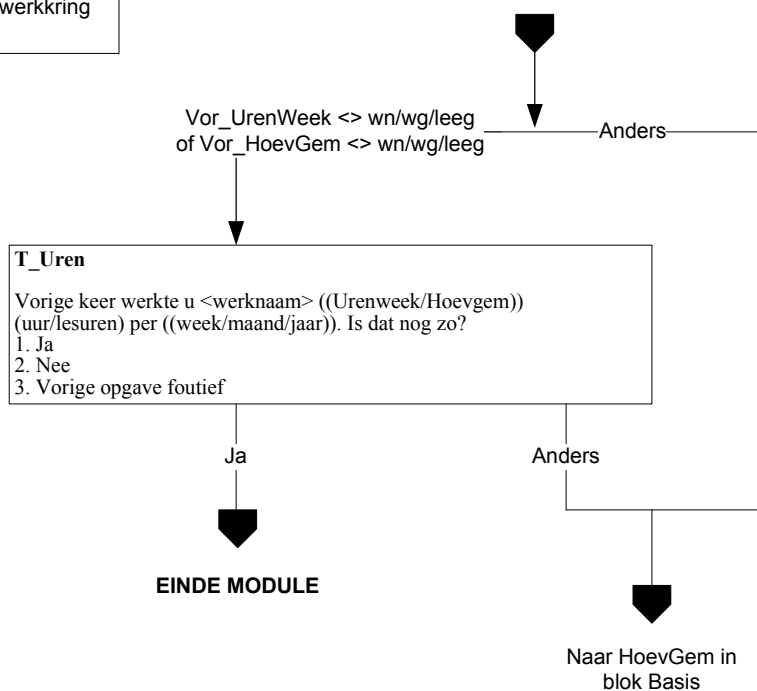

Alleen indien vervolgpelling EU-SILC  
en OP = kernpersoon EU-SILC

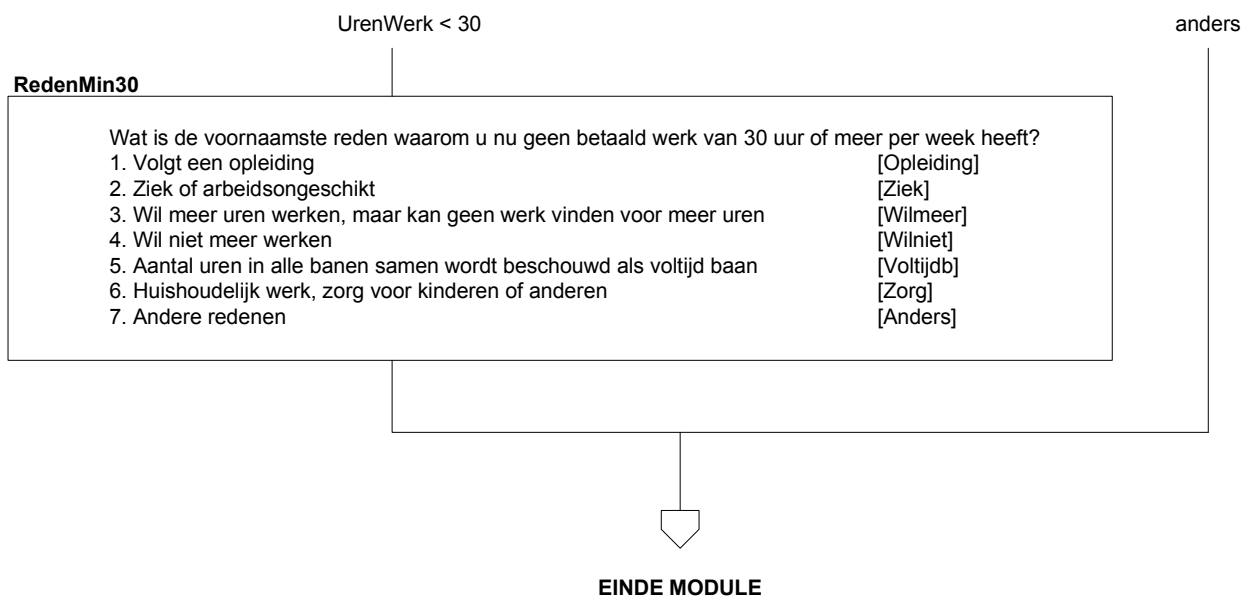

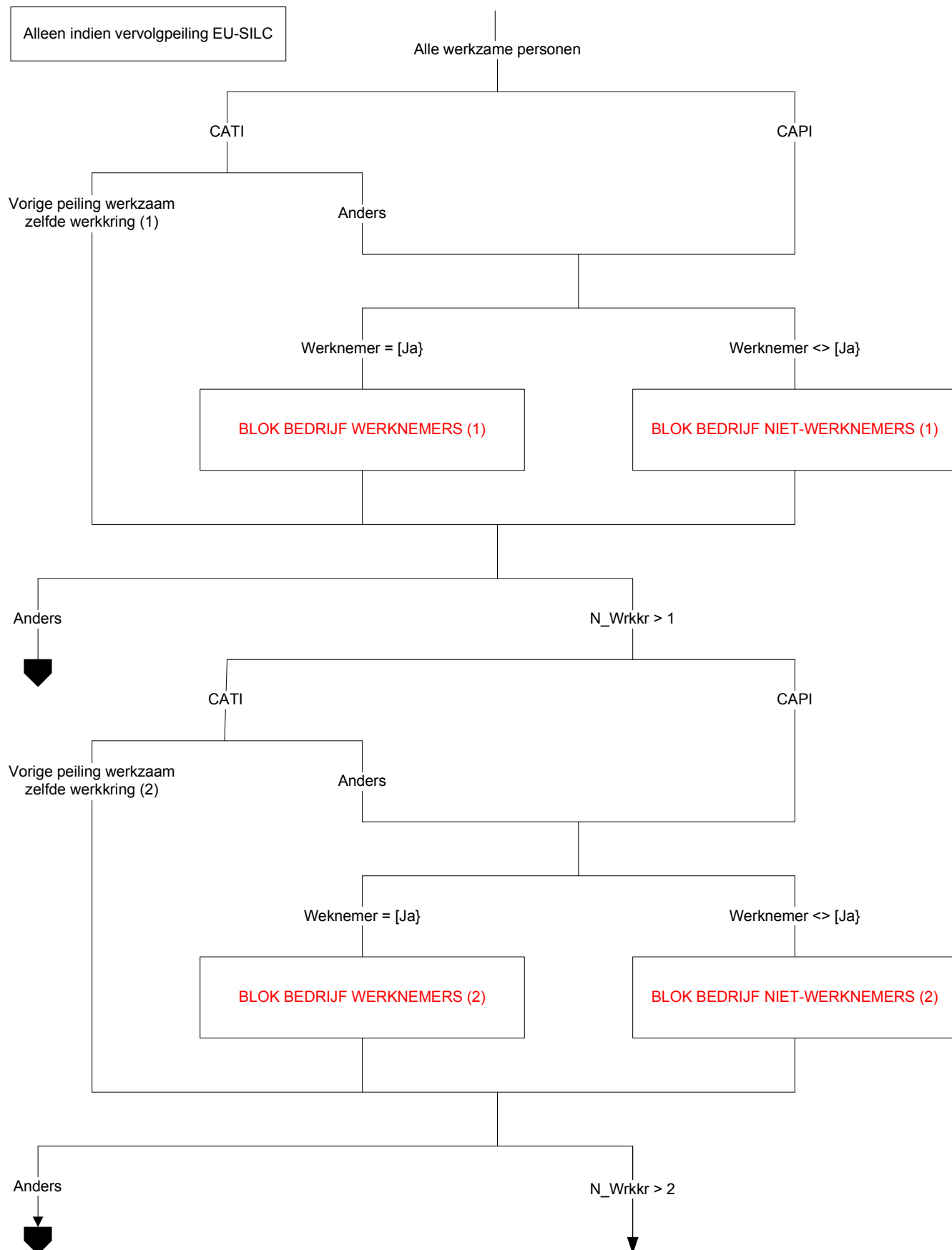

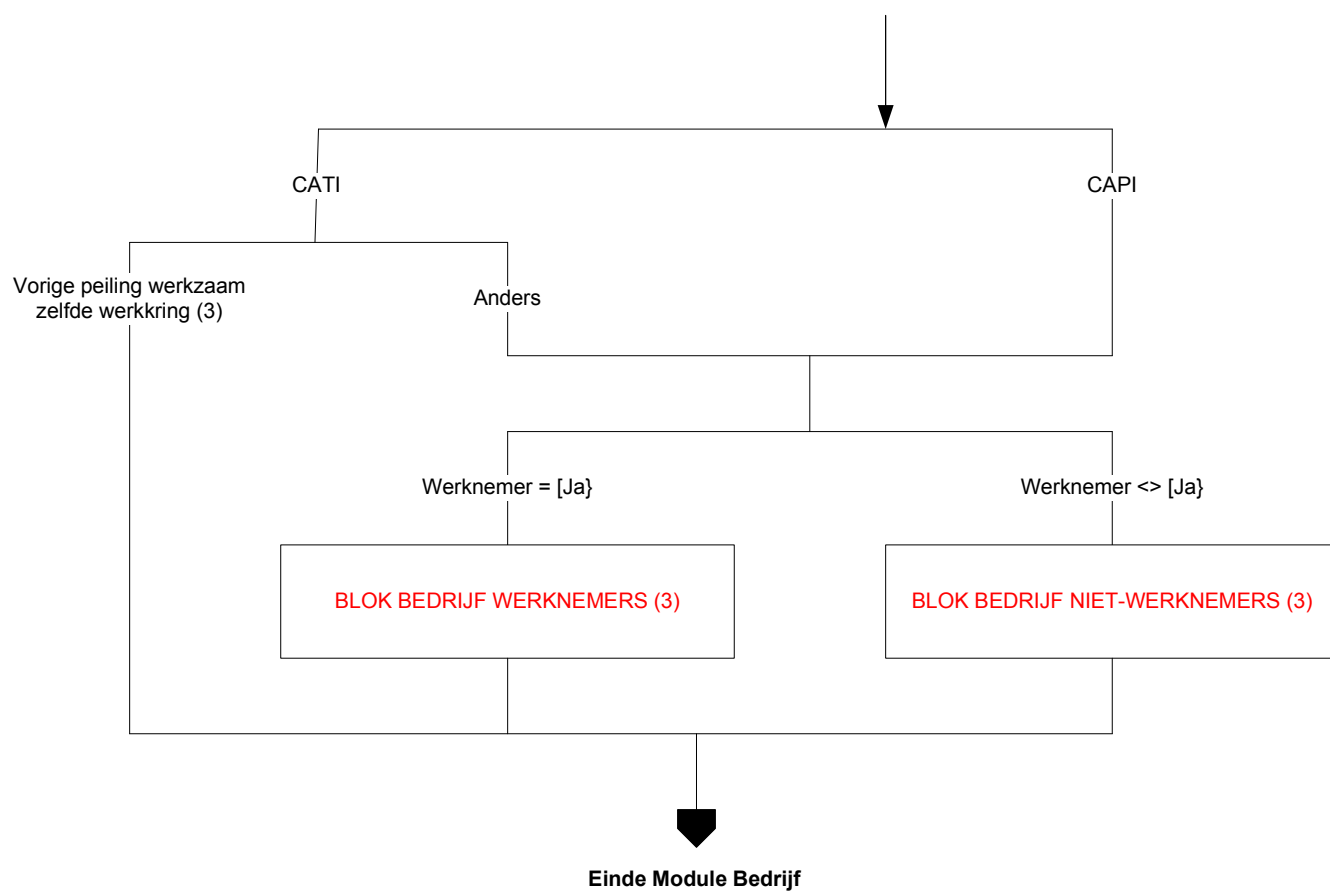

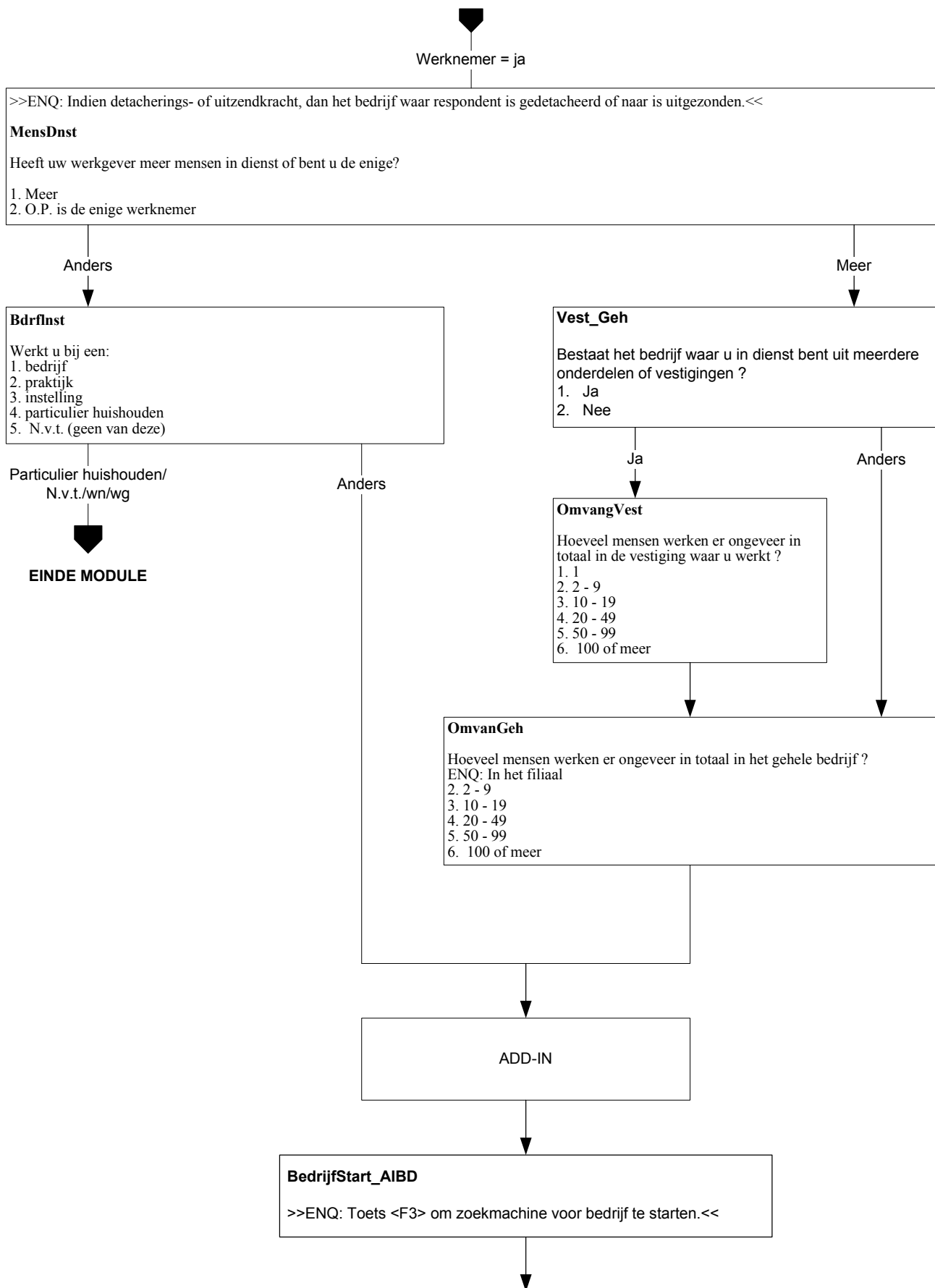

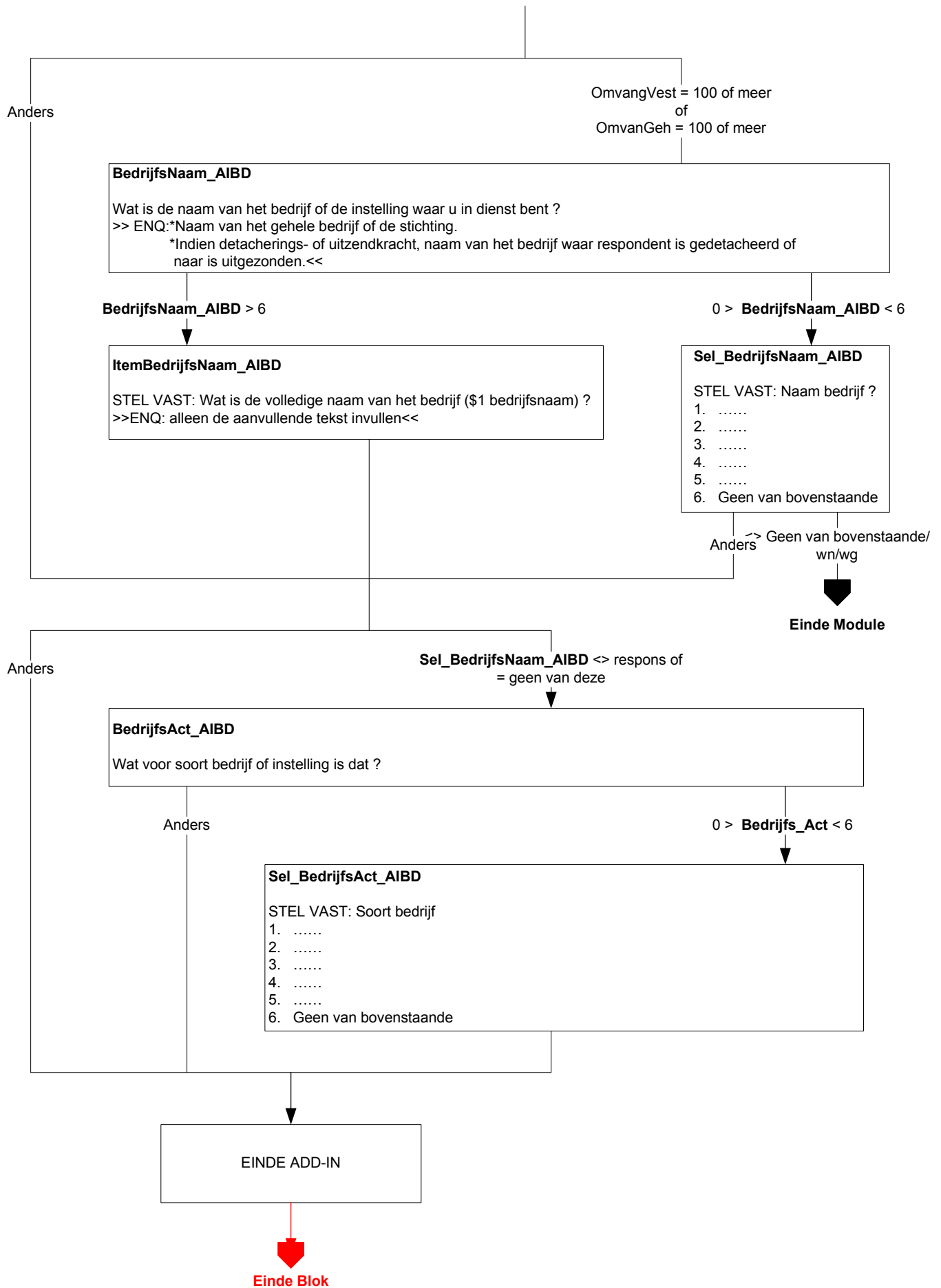



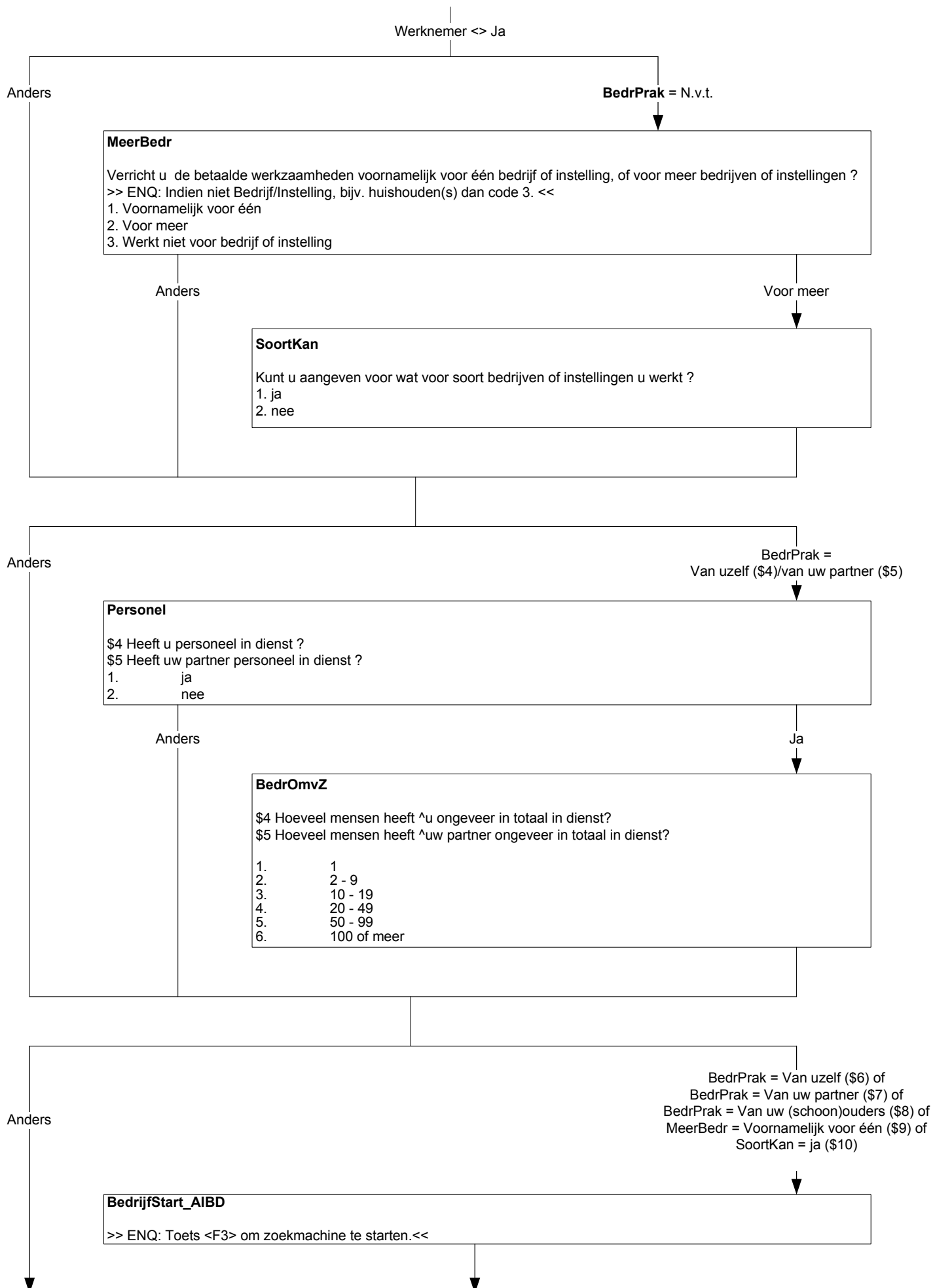

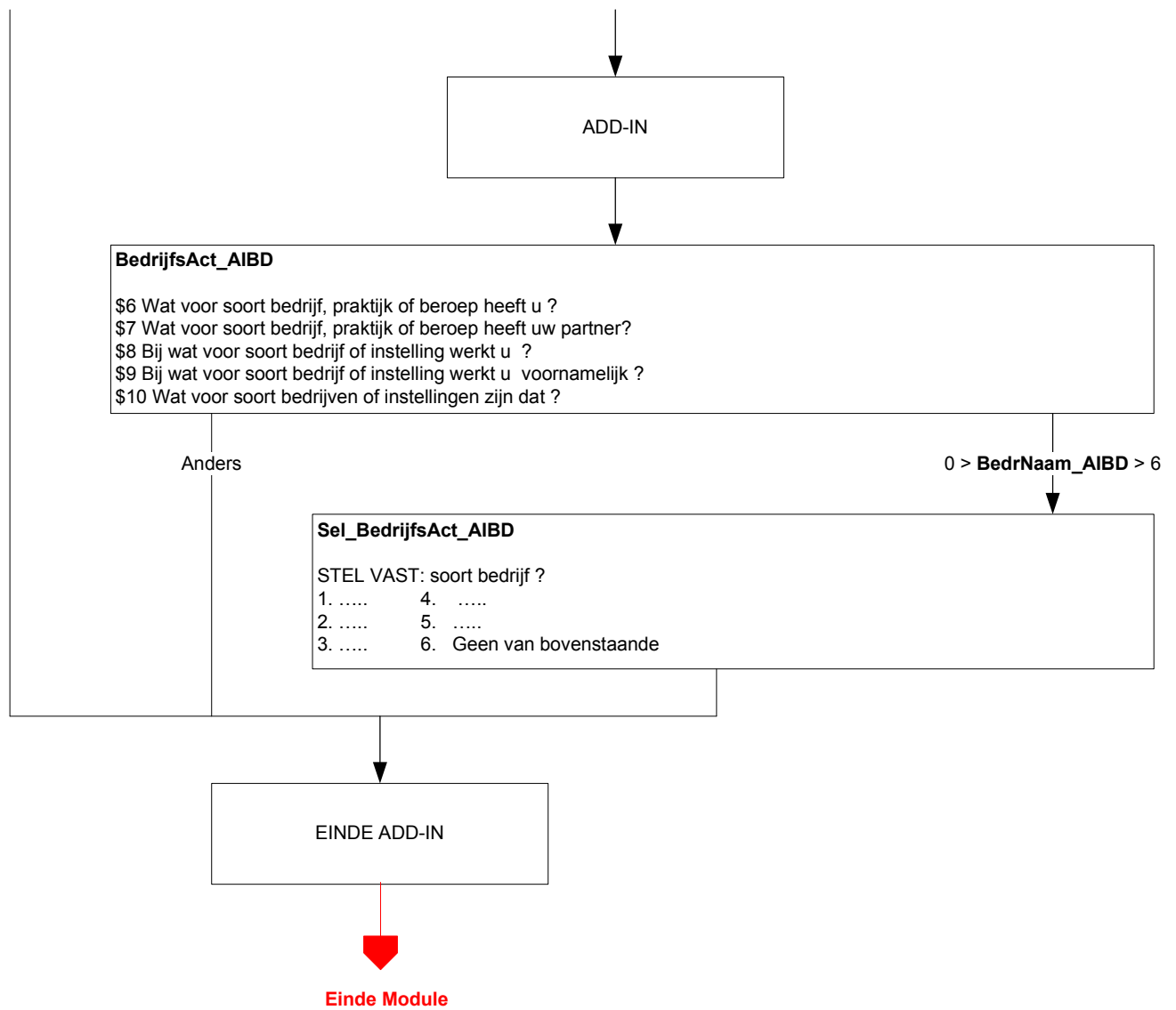

Alleen indien vervolgpelling EU-SILC

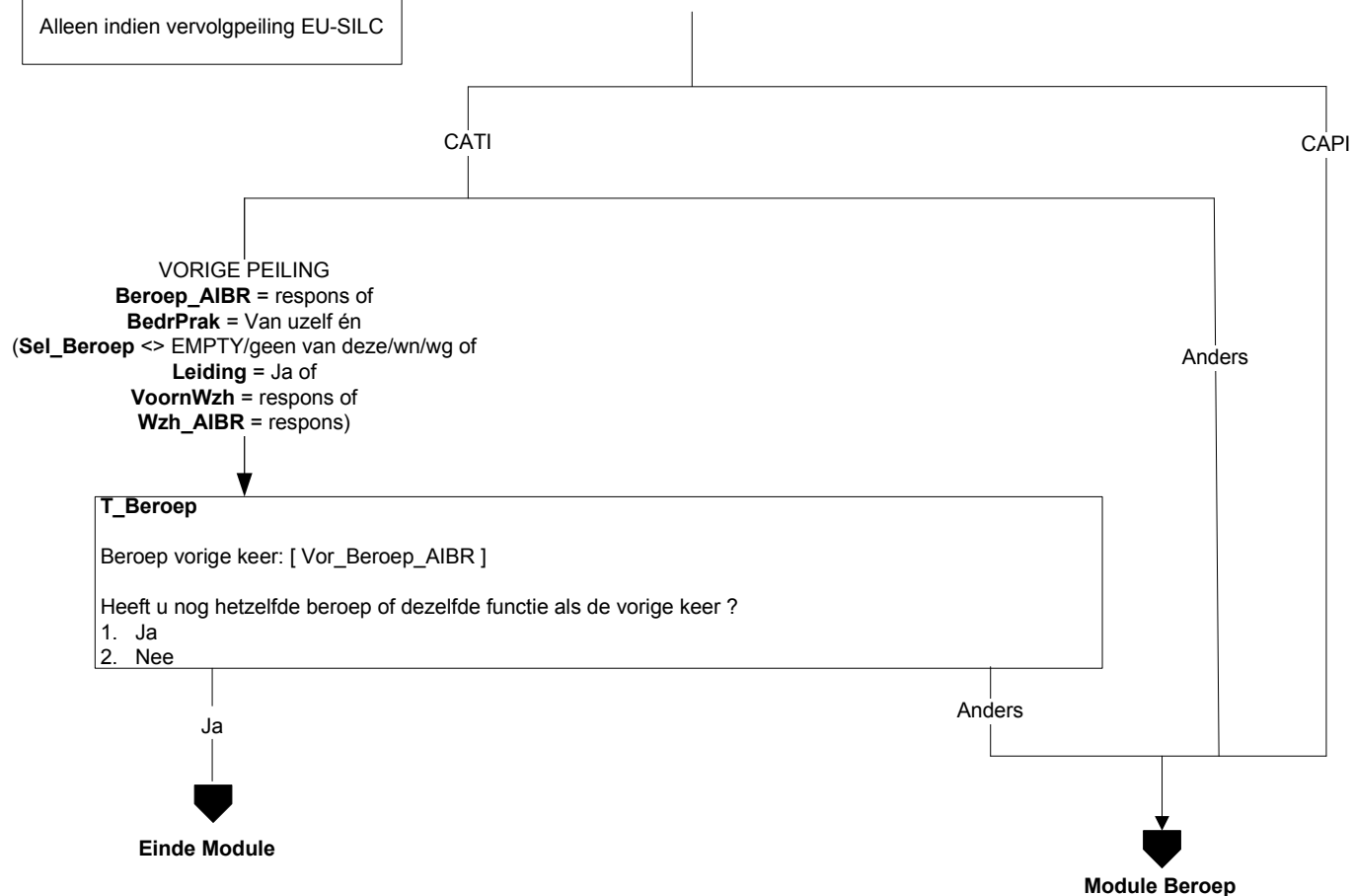

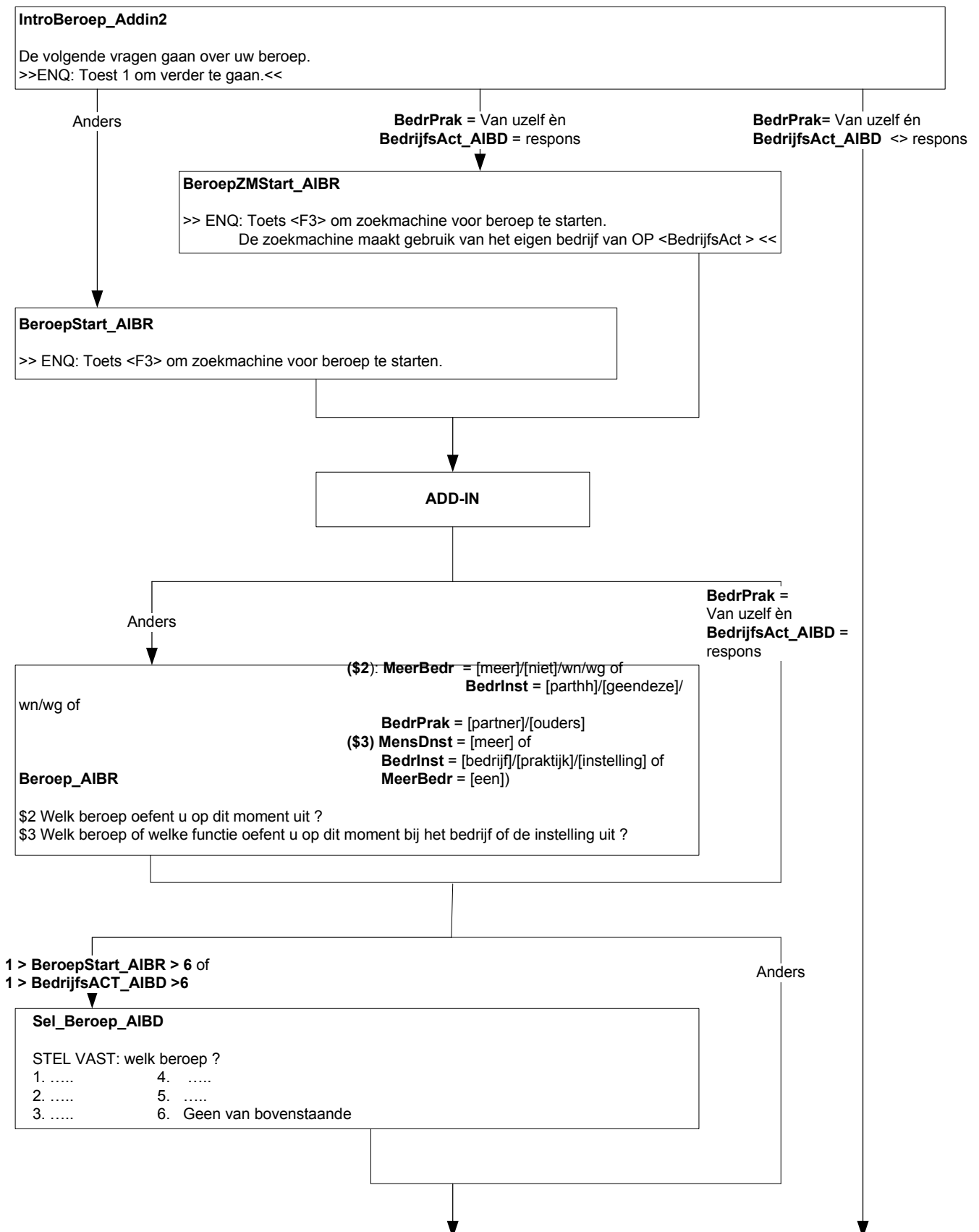

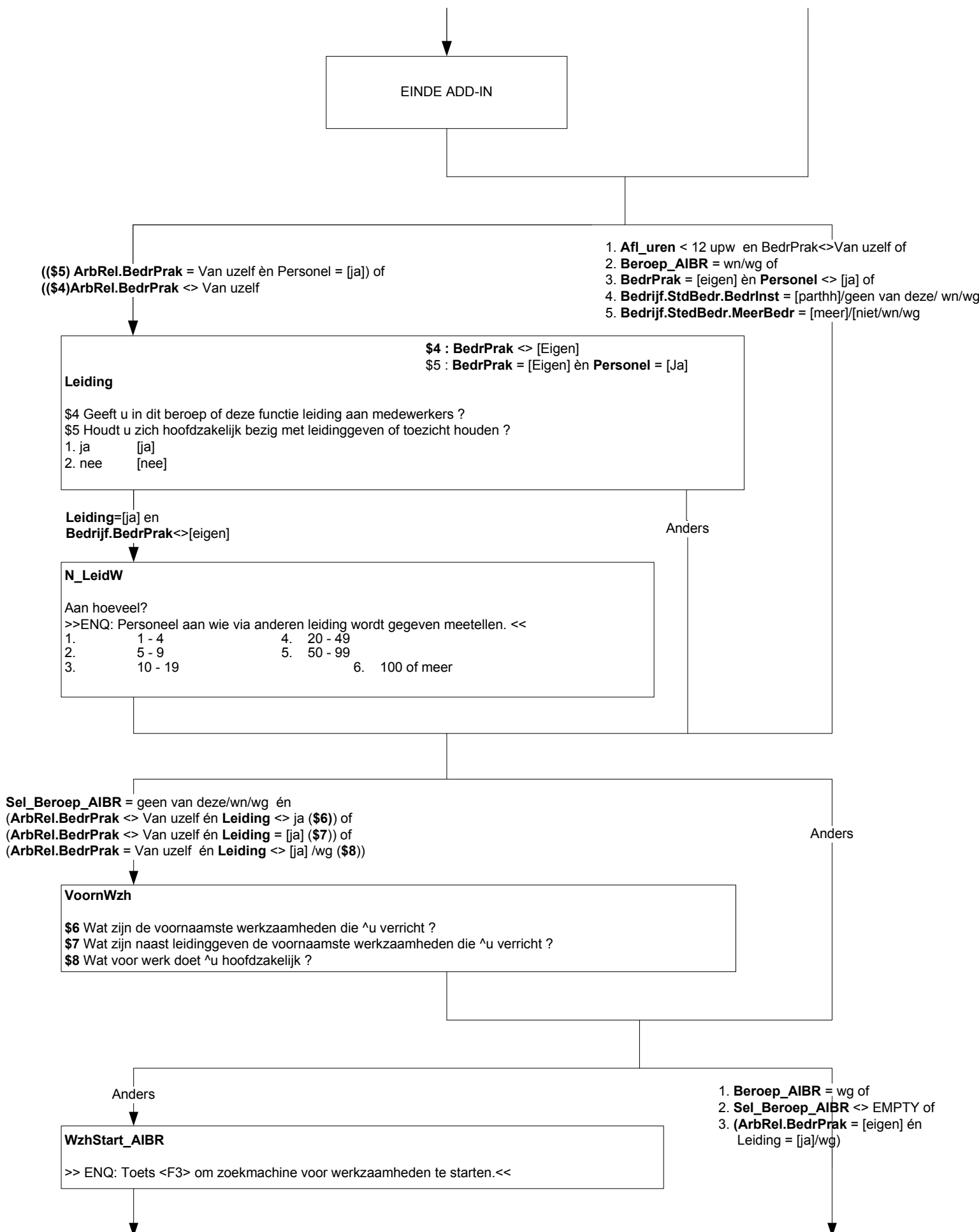

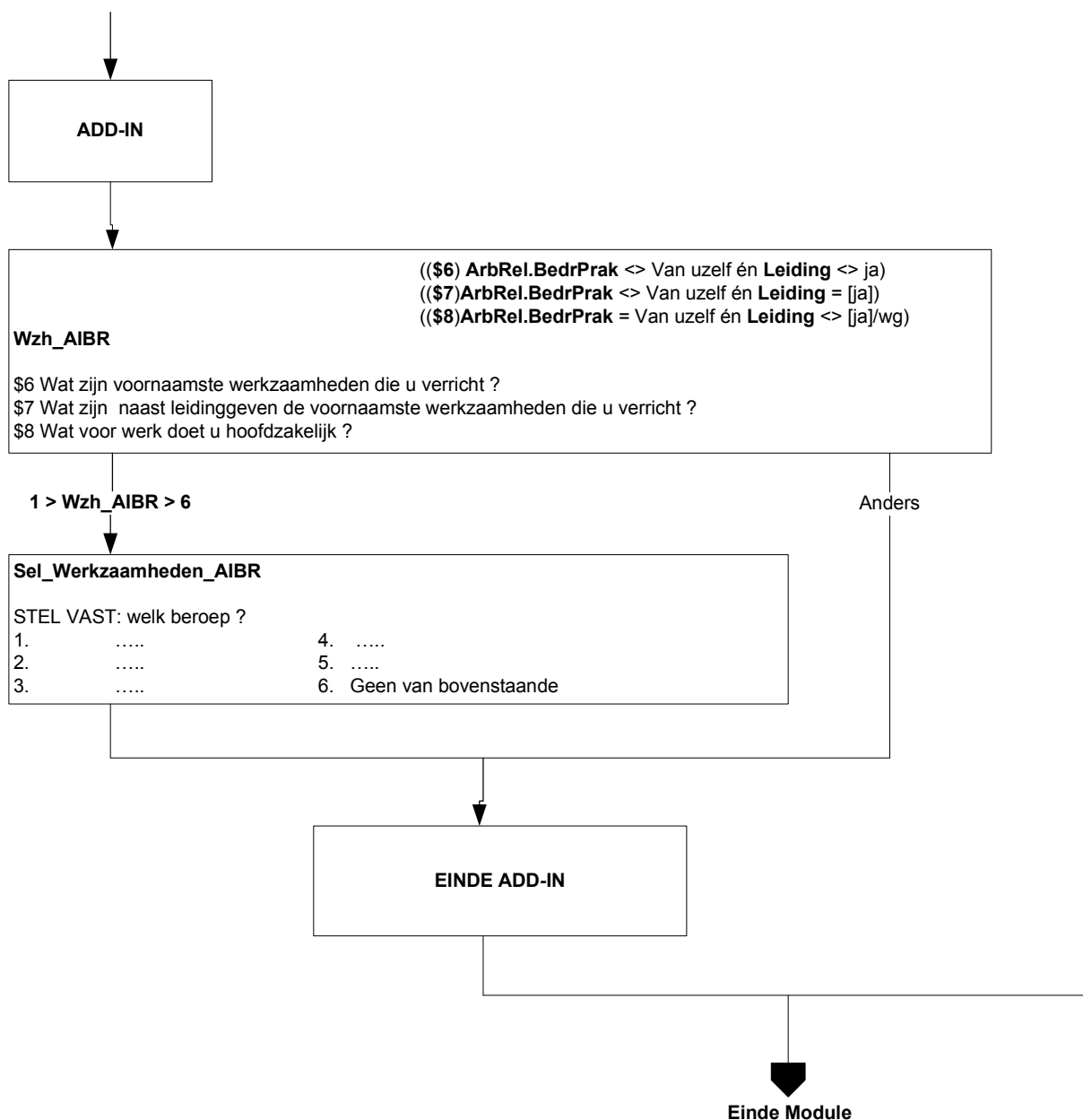

Alleen indien: vervolgspeiling EU-SILC  
en OP < 75 jr en (BetwrkNu = [nee] of  
UrenWerk < 12)

**WilWerk**

De volgende vragen gaan over het zoeken naar werk. Zou u betaald werk van 12 uur of meer per week willen hebben?

- |                          |            |
|--------------------------|------------|
| 1. Ja                    | [Ja]       |
| 2. Nee                   | [Nee]      |
| 3. Reeds gevonden        | [Gevonden] |
| 4. Wil wel maar kan niet | [WilKanN]  |

[Ja]

anders

**KunnStrt**

Op welke termijn zou u kunnen beginnen?

- |                            |            |
|----------------------------|------------|
| 1. Binnen 2 weken          | [Mind2Wkn] |
| 2. 2 Weken tot 3 maanden   | [Wk2_Mnd3] |
| 3. 3 Maanden tot 6 maanden | [Mnd3_6]   |
| 4. 6 maanden of langer     | [Mnd6Meer] |

[Wk2\_Mnd3] / [Mnd3\_6] / [Mnd6Meer]

anders

**Afronden**

Heeft u die periode nodig om iets af te ronden i.v.m.:

- |                           |            |                          |
|---------------------------|------------|--------------------------|
| 1. \$1 (uw huidige werk)  | [HuidWrk]  | \$1 als Urenweek <> leeg |
| 2. vrijwilligerswerk      | [Vrijwill] |                          |
| 3. opleiding of studie    | [OplStud]  |                          |
| 4. of kinderopvang?       | [K_Opvang] |                          |
| 5. N.v.t. (geen van deze) | [NVT]      |                          |

[NVT]

anders

**Of\_ivm**

Of is dat in verband met:

- |                                    |            |
|------------------------------------|------------|
| 1. ziekte                          | [Ziekte]   |
| 2. vakantie                        | [Vakantie] |
| 3. of persoonlijke omstandigheden? | [PersOmst] |
| 4. N.v.t. (geen van deze)          | [NVT]      |

**KunnSrt** = [Mind2Wkn] / [Wk2\_Mnd3]

anders

**WrkKomen**

Heeft u het afgelopen half jaar iets gedaan om aan werk te komen van 12 uur of meer per week? Advertenties nakijken om een baan te vinden telt al mee.

- |        |       |
|--------|-------|
| 1. Ja  | [Ja]  |
| 2. Nee | [Nee] |

[Ja]

[Nee] / wn / wg

**Afgel 4w**

En de afgelopen 4 weken?

- |   |          |
|---|----------|
| 1. Ja                                       | [Ja]     |
| 2. Nee                                      | [Nee]    |
| 3. Nee, O.P. in afwachting van sollicitatie | [NaSoll] |

↓  
Endblok

Alleen indien vervolgeving EU-SILC

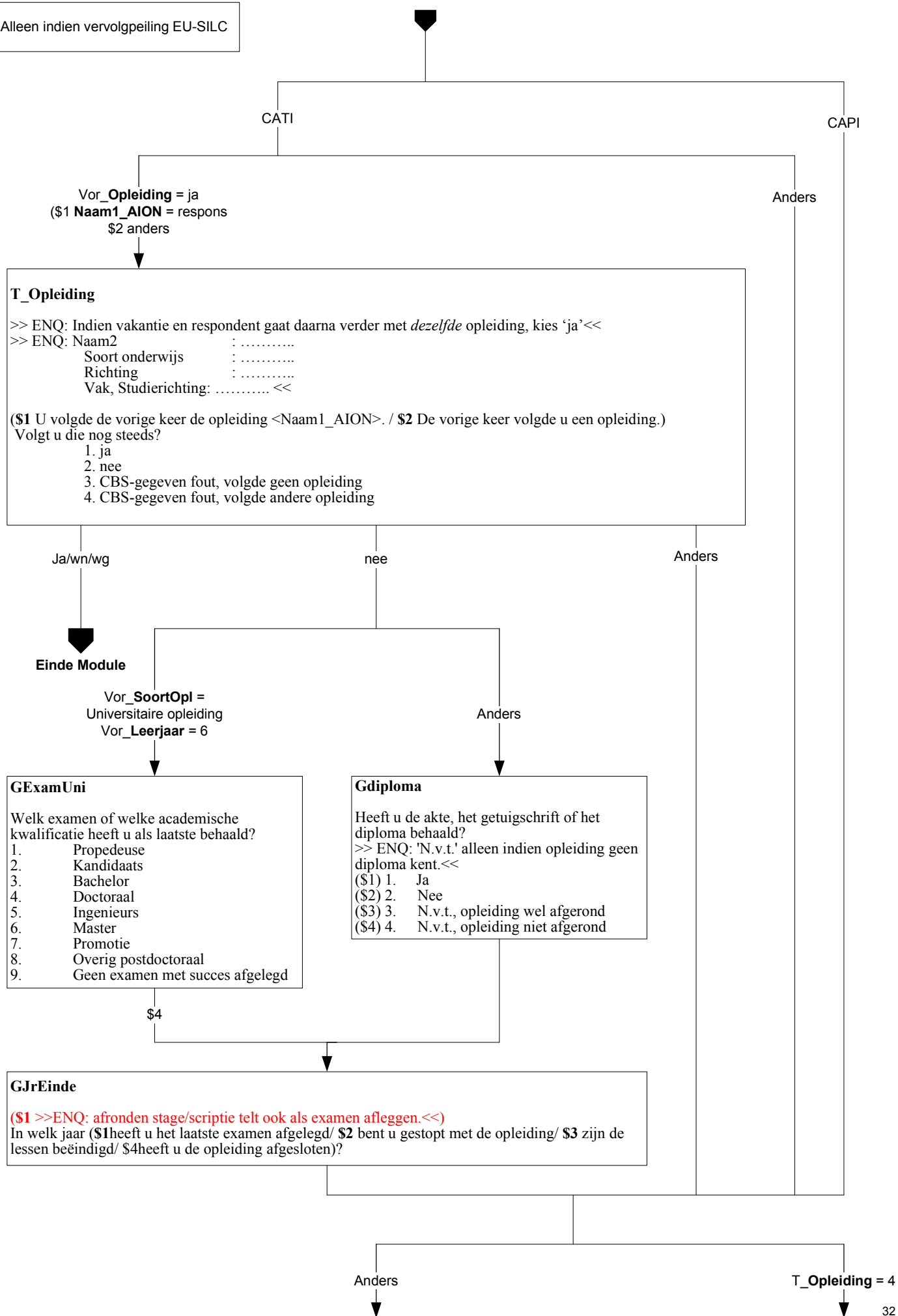



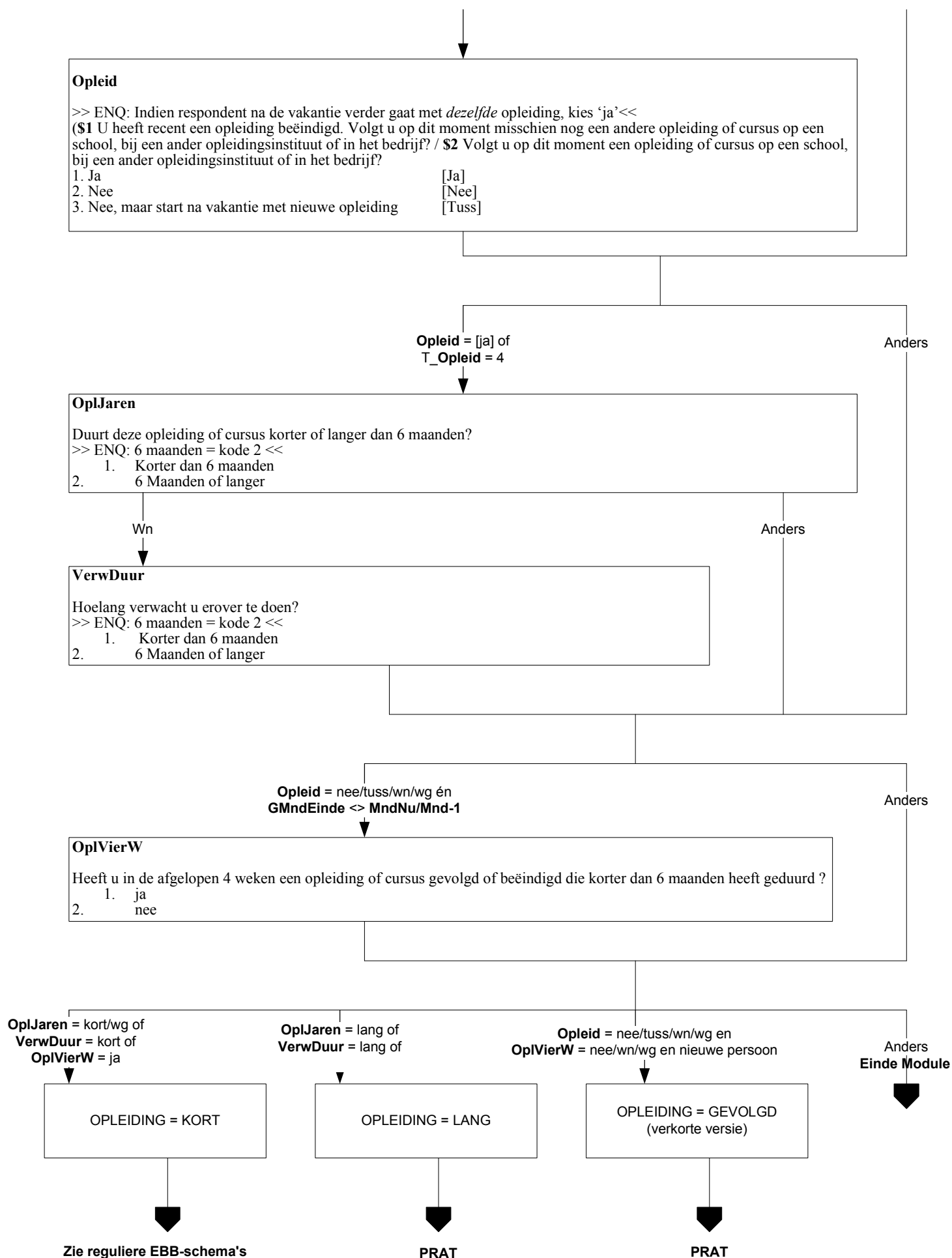



**Subrichting\_AION**

Welk vak of welke studierichting volgt u?

- |         |                  |
|---------|------------------|
| 1. .... | 4. ....          |
| 2. .... | 5. ....          |
| 3. .... | 6. Geen van deze |

**Zoekbestand**  
**Niveau = vmbo/mbo én**  
**Leerweg <> Resultaat**

Anders

**Leerweg\_AION**

Welke leerweg volgt u ?

- |         |                  |
|---------|------------------|
| 1. .... | 4. ....          |
| 2. .... | 5. ....          |
| 3. .... | 6. Geen van deze |

**Zoekbestand**  
**Niveau = HBO/Universitaire opleiding én**  
**Leraaropleiding <> Resultaat**

Anders

**Leraaropleiding\_AION**

Is dit een lerarenopleiding ?

- |        |
|--------|
| 1. ja  |
| 2. nee |

Ja

Anders

**Akte\_AION**

Welke akte of graad ?

**Zoekbestand**  
**Niveau = Universitaire opleiding**

Anders

**FaseUniversiteit\_AION**

In welke studiefase bevindt u zich?

- |         |                  |
|---------|------------------|
| 1. .... | 4. ....          |
| 2. .... | 5. ....          |
| 3. .... | 6. Geen van deze |

**1 < Zoekbestand AantalOpl =< 5**

Anders

**Typ\_AION**

STEL VAST: Welke opleiding?

- |         |                  |
|---------|------------------|
| 1. .... | 4. ....          |
| 2. .... | 5. ....          |
| 3. .... | 6. Geen van deze |

**EINDE ADD-IN**

**OplGetypeerd = Nee**

**OplGetypeerd = Ja**

**SoortOpl**

STEL VAST: soort onderwijs?

- |    |   |
|----|---|
| 1. | Vmbo  |
| 2. | Havo, atheneum, gymnasium, vwo                    |
| 3. | Universitaire opleiding (incl. open universiteit) |
| 4. | Overige opleiding of cursus                       |

Universitaire opleiding

Anders

**FaseUni**

In welke studiefase bevindt u zich?

- |    |                             |           |
|----|-----------------------------|-----------|
| 1. | Propedeusefase              | [ Proped] |
| 2. | Bachelor-/baccalaureaatfase | [Bachel]  |
| 3. | Doctoraalfase               | [Doctor]  |
| 4. | Masterfase                  | [Master]  |
| 5. | Promotiefase                | [Promot]  |
| 6. | Overig post-doctoraal       | [Postdoc] |

**(OplGetypeerd = [havo-gymnasium]\* of  
SoortOpl = [havo]) én  
Lft\_OP > 14 jr**

Anders

**Klas 3**

Heeft u de 3<sup>e</sup> klas met succes doorlopen, dat wil zeggen ^bent ^u overgegaan naar de 4<sup>e</sup> klas?

- |    |     |
|----|-----|
| 1. | ja  |
| 2. | nee |

-----EINDE STANDAARBLOK-----

**EINDE MODULE**

N.B.: Alleen indien **OplJaren** =  
 [Kort6Mnd] / wg of  
**VerwDuur** = [Kort6Mnd] of  
**OplVierW** = [Ja] of **Opl12Mnd** = Ja

\$1 **OplJaren** = [Kort6Mnd] / wg of **VerwDuur** = [Kort6Mnd]  
 \$2 **OplVierW** of **Opl12Mnd** = [Ja]

**Naam**

Welke opleiding of cursus is dat?  
 >> ENQ: Bij 2 of meer opleidingen,  
 Bij 2 of meer opleidingen de voor beroep of beroepskeuze belangrijkste <<

**KortCode**

Codering van opleiding  
 >>ENQ.: Start Codeermodule door  
 op spatiebalk te drukken <<

**DuurVE**

Hoelang (\$1 duurt / \$2 duurde) de opleiding/cursus in totaal van begindatum tot einddatum:  
 1. 1 week of minder  
 2. 1 week tot 1 maand  
 3. 1 tot 3 maanden  
 4. 3 tot 6 maanden

Code 1

Anders

**NdagVE**

Hoeveel dagen (\$1 duurt / \$2 duurde)  
 de opleiding/cursus?

EINDE MODULE

**Alleen indien:**  
nieuwe persoon

**OpLaNLO**

De volgende vragen gaan over opleidingen die geheel of gedeeltelijk in Nederland gevolgd zijn. Heeft u na de lagere school een opleiding of cursus gevolgd waarmee u 2 jaar of langer bezig bent geweest?  
>> ENQ: Opleidingen gevolgd in voormalig Nederlandse gebieden, zoals bijvoorbeeld Suriname of de Nederlandse Antillen gelden als een opleiding gevolgd in Nederland. <<

1. ja [ja]  
2. nee [nee]

**EenMeerO**

[ja]

[nee]/wn/wg

- Gaat het om 1 opleiding of meer dan 1?  
1. 1 [Een]  
2. Meer dan 1 [Meer]

**Endblok**

(\$1 [Een]  
\$2 anders)

**DiplomaM**

- Heeft u voor (\$1 deze opleiding / \$2 een of meer van deze opleidingen) de akte, het getuigschrift of het diploma behaald?  
1. ja [ja]  
2. nee [nee]

[ja]

[nee]/wn/wg

**OnderwijsStart\_AION**

**Endblok**

>> ENQ: Er volgen nu vragen om de opleiding vast te stellen. Toets F3 om de zoekmachine op te starten. <<

**Add-inn**

**Naam1\_AION**

- \$1 Welke opleiding of cursus was dat?  
\$2 Voor welke opleiding heeft u als laatste een akte, getuigschrift of diploma behaald?

**Zoekbestand.Naam1\_AION** <> resultaat/wn/wg

anders

**Naam2\_AION**

Weet u misschien een andere naam voor deze opleiding of cursus?

**Zoekbestand.Niveau\_AION** <> resultaat

anders

**Niveau\_AION**

- Wat voor soort onderwijs was dit?  
>> ENQ: Bijvoorbeeld vmbo, hbo, een opleiding via de LOI of een schoeversopleiding. <<  
1. ... 4. ...  
2. ... 5. ...  
3. ... 6. Geen van deze

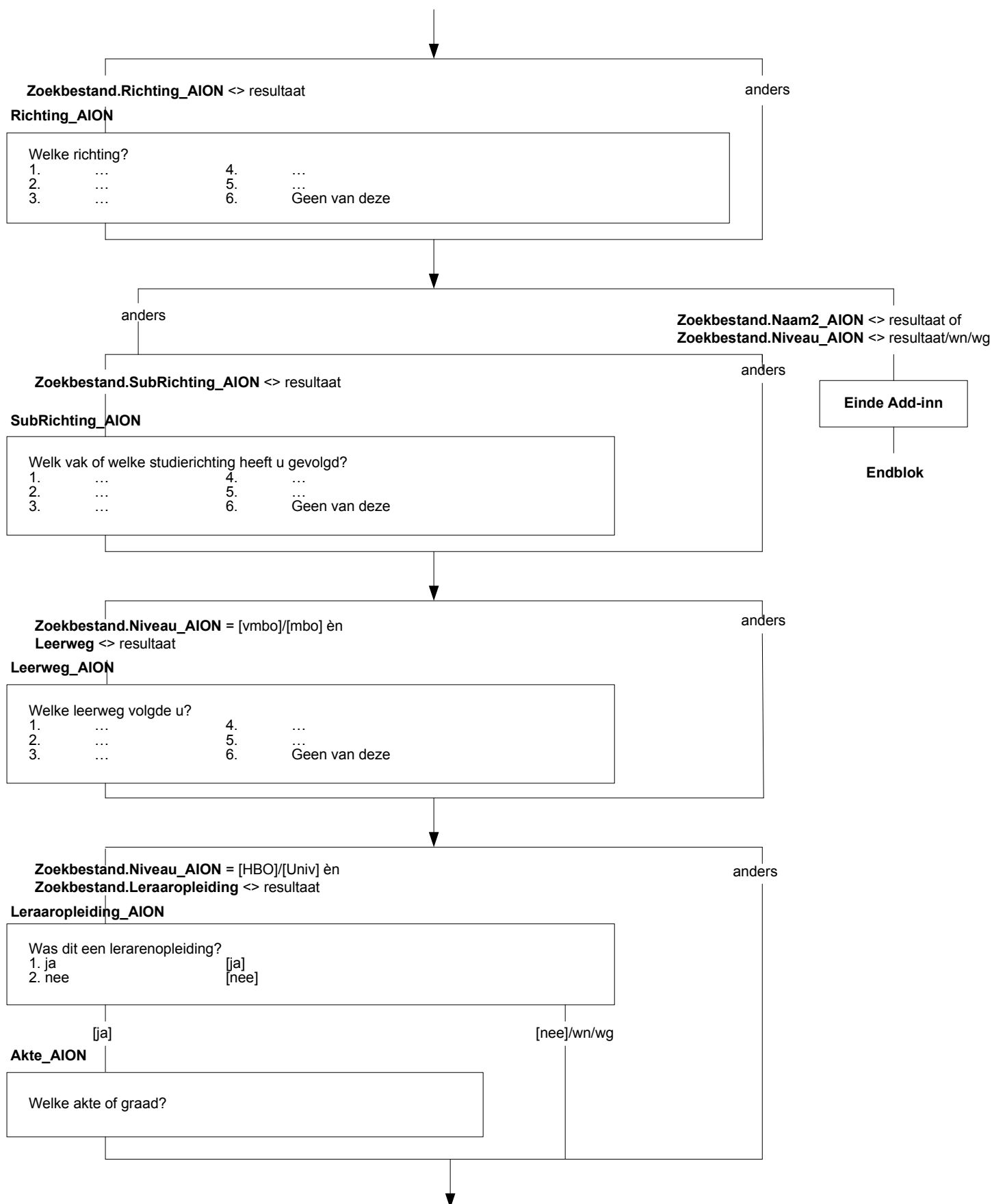

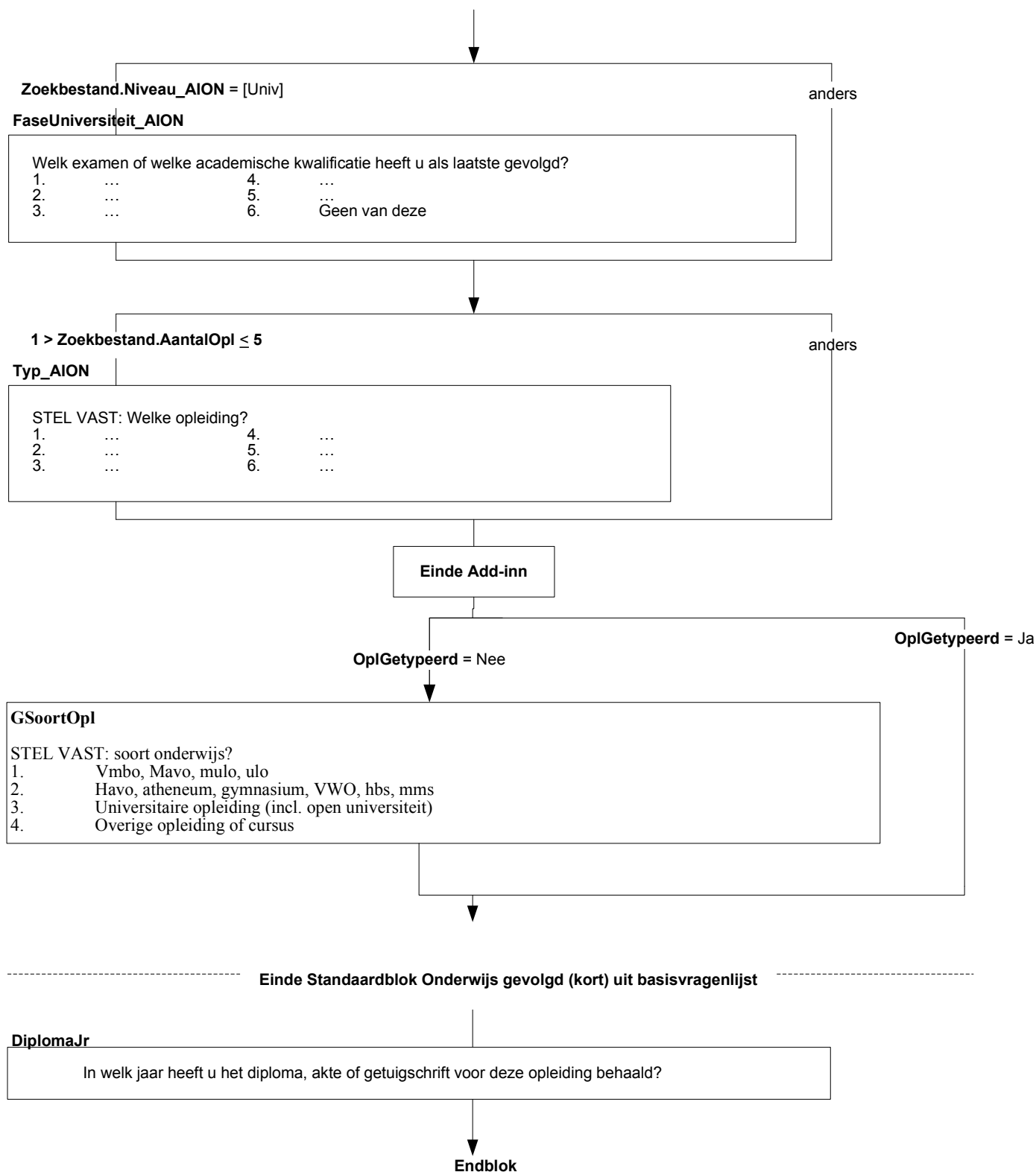



\$1 jonger dan 50 jaar (**Afl\_lft** < 50)  
 \$2 50 jaar of ouder (**Afl\_lft** > 50)

**Maatspos**

Welke omschrijving vindt u het beste bij u passen:->

- |   |             |
|---|-------------|
| 1. Werkende met betaald werk                    | [Werkend]   |
| 2. Werkloos                                     | [Werkloos]  |
| 3. Vrijwilliger                                 | [Vrijwil]   |
| 4. Arbeidsongeschikt                            | [ArbOng]    |
| 5. Scholier of studerende                       | [Student]   |
| 6. Huismoeder of huisvrouw/Huisvader of huisman | [Huisvrouw] |
| 7. (\$1 leeg / \$2 Gepensioneerd of met de VUT) | [VUT]       |
| 8. Geen van deze                                | [GeenDeze]  |

1e peiling en **Maatspos** = [Werkend]

anders

**UrenWeek**

Hoeveel uur werkt u in totaal in een normale werkweek, onbetaalde uren niet meegerekend?  
 >>ENQ: Eventueel een gemiddelde werkweek schatten (bijv. bij ploegendienst)  
 Bij verschillende werkkringen uren bij elkaar tellen <<  
 1..97

Wn / wg

anders

**IsHetDan**

- Weet u dan of het gaat om: ->
- |                                   |            |
|-----------------------------------|------------|
| 1. 4 uur of minder per week,      | [MinOf4]   |
| 2. minder dan 12 uur,             | [Minder12] |
| 3. minder dan 30 uur,             | [Minder30] |
| 4. of om 30 uur of meer per week? | [Is30Meer] |

**Endblok**

Alleen indien  
 OP = kernpersoon EU-SILC en 1e peiling en  
 ( MaatschPositie.Maatspos <> [Werkend] of  
 MaatschPositie.Urenweek < 12 of  
 MaatschPositie.IsHetDan = [MinOf4] / [Minder12])

**Ooit12**

Heeft u ooit een betaalde werkkring gehad van 12 uur of meer per week, waarin u langer dan een half jaar gewerkt heeft?

- |        |       |
|--------|-------|
| 1. ja  | [ja]  |
| 2. nee | [nee] |

**Ooit12** = [ja] en **MaatsPos.Maatspos** <> [Werkend]

anders

**Werknemer**

>>ENQ: indien meer dan een werkkring, vragen over de werkkring met de meeste uren per week <<  
 Werkte u in de laatste werkkring van 12 uur of meer per week waarin u langer dan een half jaar gewerkt heeft als werknemer?

- |        |       |
|--------|-------|
| 1. ja  | [ja]  |
| 2. nee | [nee] |

[nee]/wn/wg

[ja]

**BedrPrak**

>> ENQ: Firmant, maat of beherend vennoot = code 1 <<  
 Was u dan werkzaam in het bedrijf of de praktijk:->

1. van uzelf,	[Eigen]
2. van uw partner,	[Partner]
3. of van uw ouders of schoonouders?	[Ouders]
4. N.V.T. (geen van deze)	[NVT]

**RVastDnst**

Was u toen in vaste dienst?  
 >> ENQ: Proeftijd = code 2 <<

1. Ja	[Ja]
2. Nee	[Nee]
3. Deels vast, deels tijdelijk	[Deels]
4. N.V.T. (geen van deze)	[NVT]

**Endblok**

Alleen indien  
Retro.Ooit12 = [ja] en  
MaatsPos.Maatspos <> [Werkend]

### Intro\_Addin2

De volgende vragen gaan over ^uw beroep.  
>>ENQ: Toest 1 om verder te gaan.<<

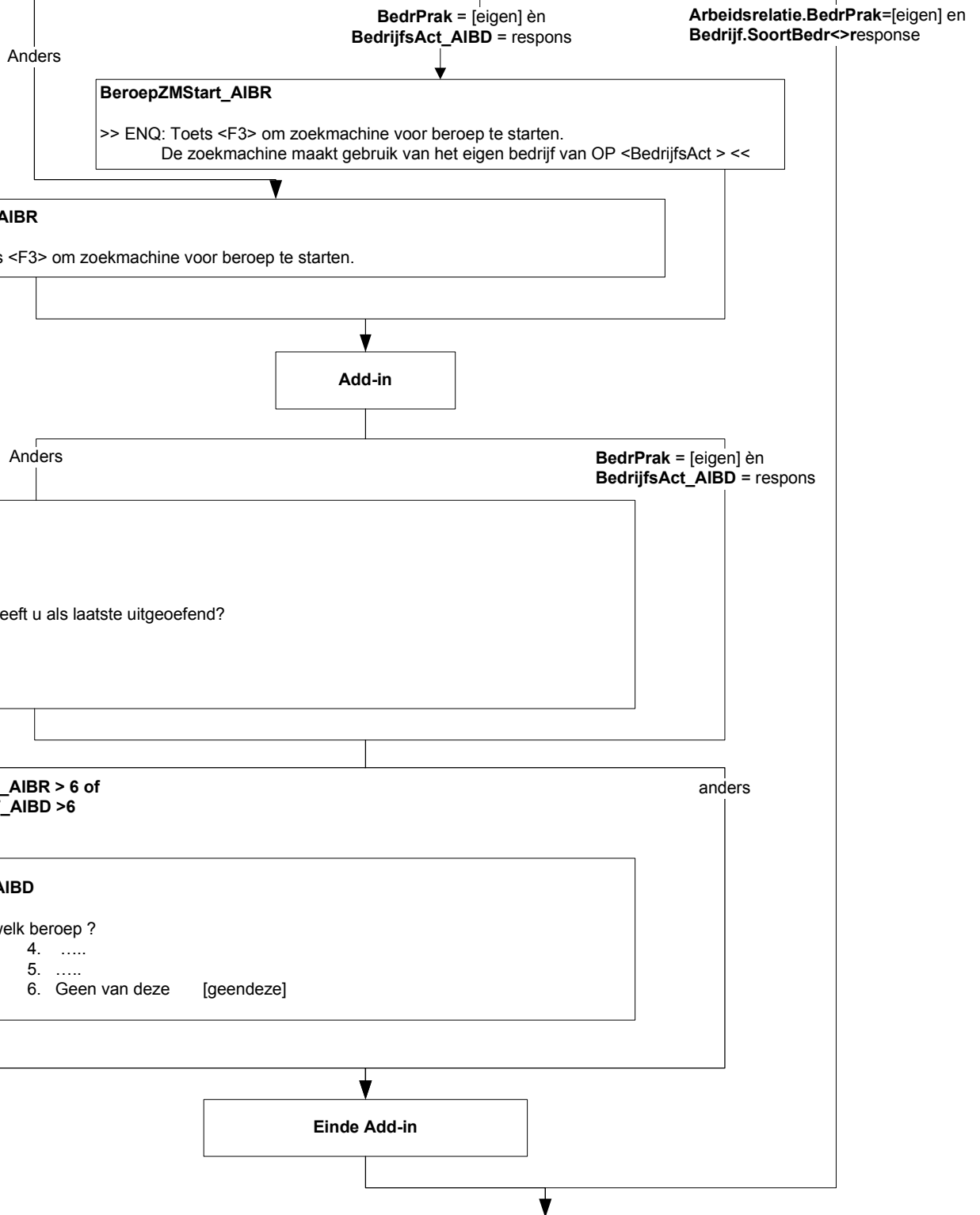

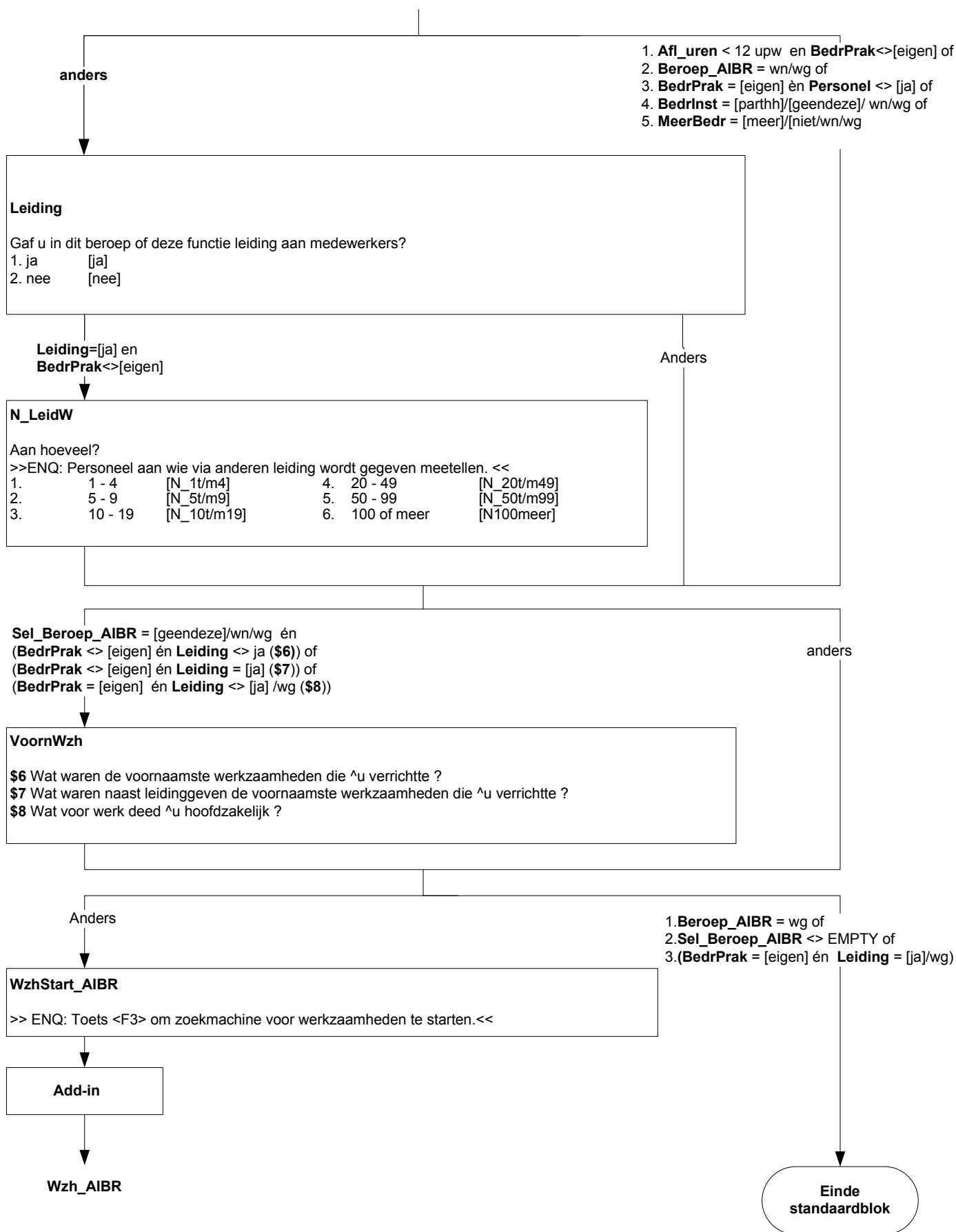

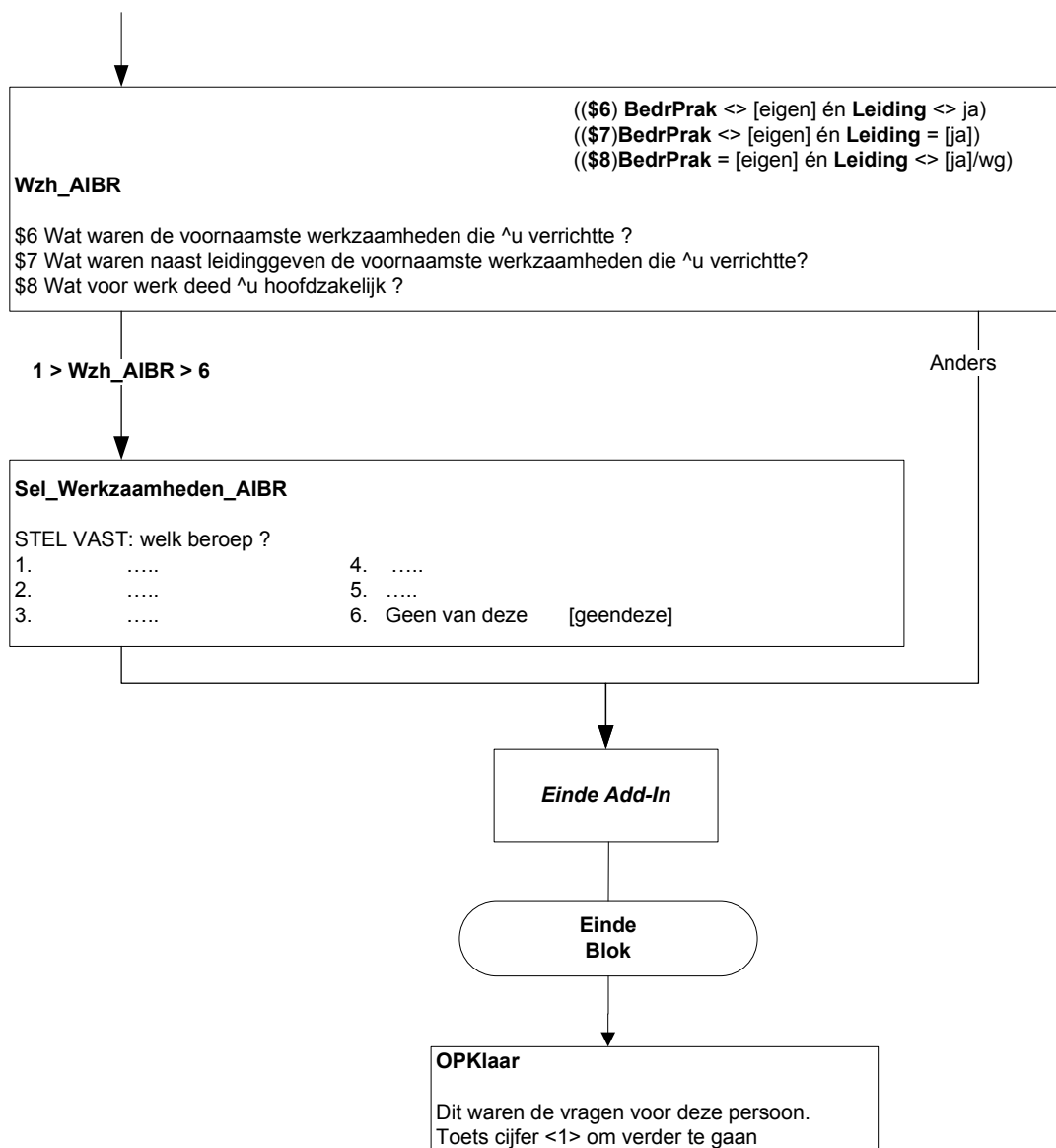

Aantal pers. in HH >1

Aantal pers. in HH =1

(\$1) er zijn personen in HHBox jonger dan 13 jaar

**InvulHHdeel**

>>ENQ: Nu volgen vragen over wonen, (\$1 kinderopvang,) duurzame goederen en de financiële situatie van het huishouden. Toets het nummer in van het huishoudlid dat deze vragen gaat beantwoorden. <<

[zichtgegeven huishoudbox]

**Woning**

De volgende vragen gaan over uw woning.

>>ENQ.: Toets <1> om verder te gaan.<<

**SrtWoning**

In wat voor type woning woont u: →

Is dat in een

- |                                    |         |
|------------------------------------|---------|
| 1. vrijstaand huis,                | [Vrst]  |
| 2. half vrijstaand of rijtjeshuis, | [Hvrst] |
| 3. appartement of flat,            | [App]   |
| 4. of in een andere woning?        | [Flat]  |

[App]

anders

**GrootBlok**

Maakt de woning deel uit van een gebouw met 10 of meer woningen?

- |                                |       |
|--------------------------------|-------|
| 1. Ja, 10 woningen of meer     | [Ja]  |
| 2. Nee, minder dan 10 woningen | [Nee] |

**AantKam**

Hoeveel kamers heeft uw woning?

>>ENQ.: \* NIET meetellen: badkamer, toilet, kelder, keuken, hal en gang, ruimten uitsluitend in gebruik voor bedrijf of beroep.

\* 10 of meer kamers = 10.<<

[1..10]

**SrtKeuken**

Wat voor soort keuken is er in uw woning. Is dat:→

- |                                  |            |
|----------------------------------|------------|
| 1. gesloten keuken / woonkeuken, | [DichKeuk] |
| 2. open keuken,                  | [OpenKeuk] |
| 3. of een kooknis / kitchenette? | [NisKitch] |
| 4. geen van deze                 | [Geen]     |

**EigenWC**

Is er in uw woning een toilet dat u niet hoeft te delen met een ander huishouden?

- |                                  |         |
|----------------------------------|---------|
| 1. Ja, toilet voor privé gebruik | [Prive] |
| 2. Nee, moet toilet delen        | [Delen] |
| 3. Nee, geen toilet aanwezig     | [Geen]  |

**EigenBad**

Is er in uw woning een bad of douche die u niet hoeft te delen met een ander huishouden?

- |                                      |         |
|--------------------------------------|---------|
| 1. Ja, bad/douche voor privé gebruik | [Prive] |
| 2. Nee, moet bad/douche delen        | [Delen] |
| 3. Nee, geen bad/douche aanwezig     | [Geen]  |

**LastL**

Heeft u met uw woning een van de volgende problemen:  
>>ENQ.: Toets <1> om verder te gaan.<<

**LLek**

Heeft de woning een lekkend dak ?  
1. Ja [Ja]  
2. Nee [Nee]

**LVocht**

Heeft de woning vochtige muren, vloeren of funderingen?  
1. Ja [Ja]  
2. Nee [Nee]

**LRot**

Heeft de woning verrotte raamkozijnen of vloeren ?  
1. Ja [Ja]  
2. Nee [Nee]

**LDonker**

>>ENQ: te donker = wanneer er op een zonnige dag in de meeste kamers niet genoeg daglicht binnenvalt.<<  
Is de woning te donker ?  
1. Ja [Ja]  
2. Nee [Nee]

**Woomomg**

Nu volgen enkele vragen over de woonomgeving.  
>>ENQ.: Toets <1> om verder te gaan.<<

**GeluidL**

Heeft u in uw woonomgeving wel eens geluidsoverlast, bijvoorbeeld van burens, verkeer of andere straatgeluiden?  
1. Ja [Ja]  
2. Nee [Nee]

**MilieuL**

Heeft u in uw woonomgeving wel eens last van stank, stof of vuil, veroorzaakt door verkeer of industrie?  
1. Ja [Ja]  
2. Nee [Nee]

**VandalilL**

Heeft u in uw woonomgeving wel eens last van vandalisme, geweld of misdaad?  
1. Ja [Ja]  
2. Nee [Nee]

**HuurEig**

Bent u eigenaar, huurder of onderhuurder van uw woning?

- |                  |          |
|------------------|----------|
| 1. Eigenaar      | [Eig]    |
| 2. Huurder       | [Hr]     |
| 3. Onderhuurder  | [OndHr]  |
| 4. Gratis woning | [Gratis] |

[Eig]

[Hr] / [OndHr]

Anders

**Termijn**

Betaalt u huur per:→

- |               |         |
|---------------|---------|
| 1. week,      | [Wk]    |
| 2. 4 weken,   | [Wkn]   |
| 3. maand,     | [Mnd]   |
| 4. kwartaal,  | [Kwrt]  |
| 5. half jaar, | [Hjaar] |
| 6. jaar?      | [Jaar]  |

**HrBedrag**

Hoeveel bedraagt de huur per \$&lt;Termijn&gt;?

&gt;&gt;ENQ.: Zo nodig laten schatten.

Voer een bedrag in van minimaal 1 en maximaal 99997 euro's. &lt;&lt;

[1..99997]

**KostInHr**

&gt;&gt;ENQ.: Meer dan één antwoord mogelijk. &lt;&lt;

Zijn er in de huur kosten opgenomen voor:→

- |                             |            |
|-----------------------------|------------|
| 1. water,                   | [Water]    |
| 2. elektriciteit,           | [Elektr]   |
| 3. verwarming,              | [Verwarm]  |
| 4. huur garagebox,          | [HrGarage] |
| 5. (overige) servicekosten? | [Overig]   |
| 6. Geen van deze            | [GeenDeze] |

**Huursubs**

&gt;&gt;ENQ.: voorheen huursubsidie.&lt;&lt;

Ontvangt u huurtoeslag?

- |        |       |
|--------|-------|
| 1. Ja  | [Ja]  |
| 2. Nee | [Nee] |

[Ja]

[Nee] / wn / wg

**SubAfHr**

Is bij de door u genoemde huur de huurtoeslag al afgetrokken?

- |        |       |
|--------|-------|
| 1. Ja  | [Ja]  |
| 2. Nee | [Nee] |

**Hypotheek**

Heeft u voor de aanschaf of verbouwing van deze woning een hypotheek afgesloten?

- |        |       |
|--------|-------|
| 1. Ja  | [Ja]  |
| 2. Nee | [Nee] |

Endblok



Alleen indien personen in HHBox jonger dan 13 jaar

## IntroKindopv

De volgende vragen gaan over (\$1 schoolgaan en) kinderopvang.  
>>ENQ.: Toets <1> om verder te gaan.<<

\$1 Tenminste 1 pers. in HHBox met leeftijd = 4 jaar

## Sel\_Kind

>> ENQ: \* Toets Regelnr HHBox in van persoon over wie de vragen gaan.  
\* Begin met oudste kind.  
\* Reeds gehad = rood. <<

Overzicht personen < 13 jaar

(\$2 aantal pers. in HH jonger dan 13 jaar = 1, kind van HHKern  
\$3 aantal pers. in HH jonger dan 13 jaar >1  
\$4 aantal pers. in HH jonger dan 13 jaar = 1, geen kind van HHKern  
\$5 alle pers. in HH < 13 jaar kind van HHKern  
\$6 1 of meer pers. in HH < 13 jaar geen kind van HHKern)

Lft\_Kind[i] = 4

Lft\_Kind[i] <> 4 jaar

## School

----- regelnrHHBox-gesl-gebdatum-leeftijd [Sel\_Kind]-----

Gaat (\$2 uw kind / \$3 dit kind / \$4 het kind geboren op [gebdatum]) al naar de basisschool?

1. Ja [Ja]  
2. Nee [Nee]

Lft\_Kind[i] = 2 of 3 jaar of  
Lft\_Kind[i] = 4 jaar en School <> ja

Lft\_Kind[i] < 2 jaar of  
Lft\_Kind[i] = 4 jaar en School = ja of  
Lft\_Kind[i] = 5 t/m 12 jaar

## PeutSpZa

----- regelnrHHBox-gesl-gebdatum-leeftijd [Sel\_Kind]-----

Maakt (\$5 u / \$6 uw huishouden) voor (\$2 uw kind / \$3 dit kind / \$4 het kind geboren op [gebdatum]) regelmatig gebruik van een peuterspeelzaal?

1. Ja [Ja]  
2. Nee [Nee]

Ja

Nee / wn / wg

## UrenPeutSpZa

Hoeveel uur per week is dat?  
[1..99]

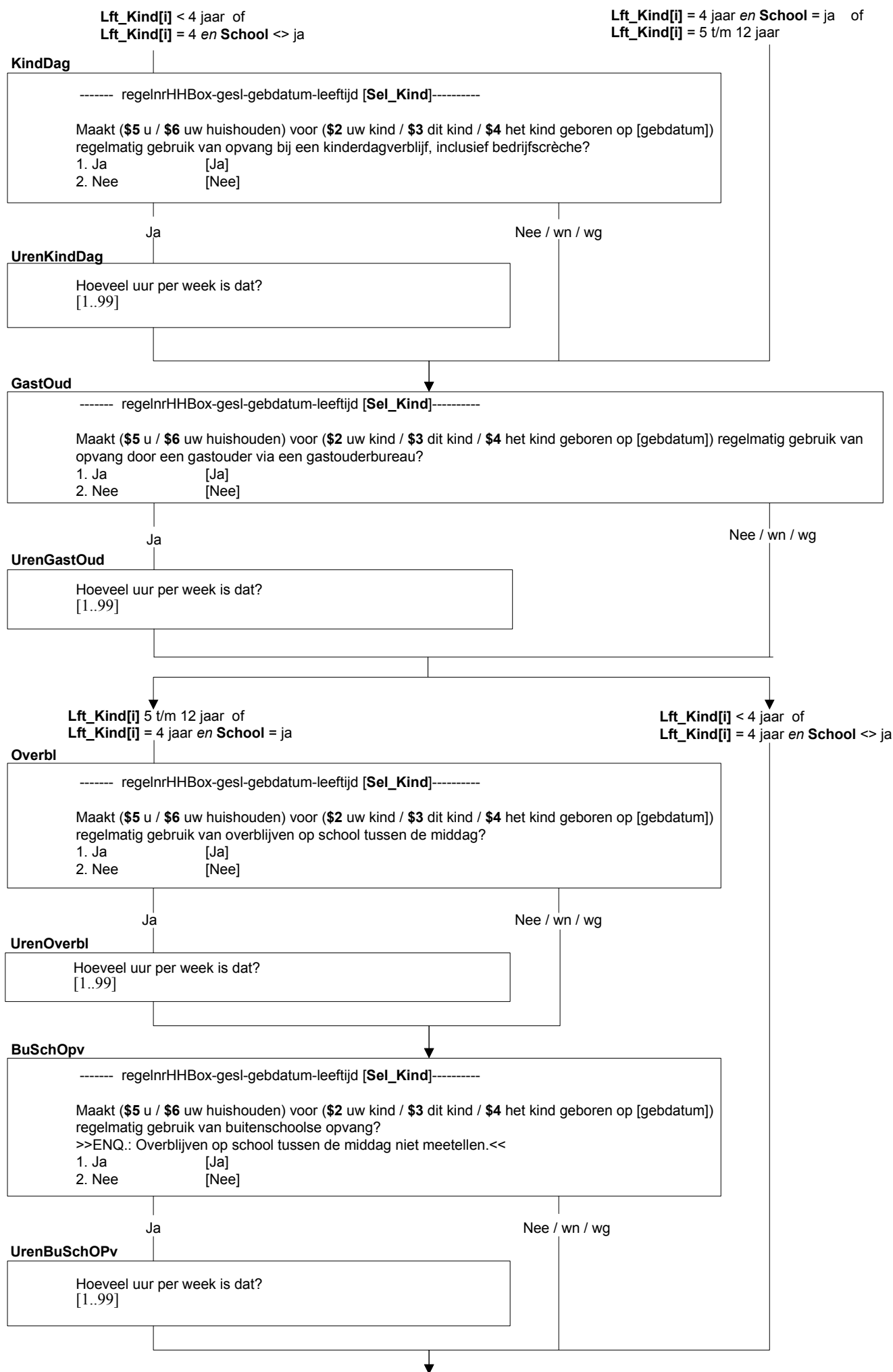

**OppasBet**

----- regelnrHHBox-gesl-gebdatum-leeftijd [**Sel\_Kind**]------

Maakt (**\$5** u / **\$6** uw huishouden) voor (**\$2** uw kind / **\$3** dit kind / **\$4** het kind geboren op [gebdatum]) regelmatig gebruik van een betaalde oppas?

>>ENQ: Au pair meetellen. <<

1. Ja [Ja]
2. Nee [Nee]

Ja

Nee / wn / wg

**UrenoppasB**

Hoeveel uur per week is dat?  
[1..99]

**OppasOnb**

----- regelnrHHBox-gesl-gebdatum-leeftijd [**Sel\_Kind**]------

Maakt (**\$5** u / **\$6** uw huishouden) voor (**\$2** uw kind / **\$3** dit kind / **\$4** het kind geboren op [gebdatum]) regelmatig gebruik van een onbetaalde oppas zoals vrienden, burens of familie?

>>ENQ.: Bedoeld wordt familie buiten het huishouden.<<

1. Ja [Ja]
2. Nee [Nee]

Ja

Nee / wn / wg

**UrenoppasO**

Hoeveel uur per week is dat?  
[1..99]

Herhaal vanaf **Sel\_Kind** voor alle personen in HH jonger dan 13 jaar

**Blok Bezit**

**DuurzArt**

Wij willen graag weten welke van de volgende duurzame artikelen in uw huishouden aanwezig zijn.  
 >> ENQ: Toets <1> om verder te gaan.<<

**Ktv**

Is er in uw huishouden een kleurentelevisie?

1. Ja [Ja]  
 2. Nee [Nee]

Ja / wn / wg

Nee

**RedNoKtv**

Is dat om financiële redenen?

1. Ja [Ja]  
 2. Nee [Nee]

**Pc**

>>ENQ: laptop is ook personal computer.<<  
 Is er in uw huishouden een personal computer?

1. Ja [Ja]  
 2. Nee [Nee]

Ja / wn / wg

Nee

**RedNoPc**

Is dat om financiële redenen?

1. Ja [Ja]  
 2. Nee [Nee]

**Wasm**

Is er in uw huishouden een wasmachine?

1. Ja [Ja]  
 2. Nee [Nee]

Ja / wn / wg

Nee

**RedNoWasm**

Is dat om financiële redenen?

1. Ja [Ja]  
 2. Nee [Nee]

**Auto**

Heeft u of iemand anders in uw huishouden een auto?

>>ENQ.: Lease-auto van werkgever meetellen wanneer deze ook privé gebruikt wordt.<<

1. Ja [Ja]  
 2. Nee [Nee]

Ja / wn / wg

Nee

**RedNoAuto**

Is dat om financiële redenen?

1. Ja [Ja]  
 2. Nee [Nee]

**Blok Rondkomen / veroorloven**

## IntroFin

De volgende vragen gaan over de financiële situatie van uw huishouden.  
>>ENQ.: Toets <1> om verder te gaan.<<

(\$1) AantalPP >1

## InkomenHH

Voor een onderzoek als dit is het nodig dat we van mensen globaal het huishoudinkomen weten.  
Mag ik u daarom vragen hoeveel geld er NETTO per MAAND OF per JAAR binnenkomt bij uw huishouden? Het gaat dus om het inkomen na aftrek van belastingen en premies (\$1, van alle personen van uw huishouden bij elkaar opgeteld).

<< ENQ: Zonodig laten schatten. Opgeven per 4 weken is ook mogelijk <<

anders

Wn / wg

## Periode

STEL VAST: Inkomen per 4 weken, per maand of per jaar ?

- |            |         |
|------------|---------|
| 1. 4 weken | [VierW] |
| 2. Maand   | [Maand] |
| 3. Jaar    | [Jaar]  |

## RondKomen

Hoe goed kunt u rondkomen met het totale netto inkomen van uw huishouden. Is dat:→

- |                         |           |
|-------------------------|-----------|
| 1. zeer moeilijk,       | [Zmoei]   |
| 2. moeilijk,            | [Moei]    |
| 3. eerder moeilijk,     | [Eermoei] |
| 4. eerder gemakkelijk,  | [Eermak]  |
| 5. gemakkelijk,         | [Mak]     |
| 6. of zeer gemakkelijk? | [Zmak]    |

## MinimInk

Welk netto inkomen per maand heeft u voor uw huishouden minstens nodig om de eindjes aan elkaar te kunnen knopen?  
>>ENQ.: Voer een bedrag in van minimaal 1 en maximaal 99997 euro's. <<  
[1..99997]

## Vakantie

Heeft uw huishouden voldoende geld om iedereen jaarlijks een week op vakantie te laten gaan?

- |        |       |
|--------|-------|
| 1. Ja  | [Ja]  |
| 2. Nee | [Nee] |

## Verwarm

Heeft uw huishouden voldoende geld om uw huis goed te verwarmen?

- |        |       |
|--------|-------|
| 1. Ja  | [Ja]  |
| 2. Nee | [Nee] |

## VerslMeub

Heeft uw huishouden voldoende geld om versleten meubels te vervangen door nieuwe?

- |        |       |
|--------|-------|
| 1. Ja  | [Ja]  |
| 2. Nee | [Nee] |

## NKleren

Heeft uw huishouden voldoende geld om regelmatig nieuwe kleren te kopen?

- |        |       |
|--------|-------|
| 1. Ja  | [Ja]  |
| 2. Nee | [Nee] |

## FamEten

Heeft uw huishouden voldoende geld om tenminste één keer per maand kennissen of familie te eten te vragen?  
>>ENQ: Bedoeld wordt een warme maaltijd of diner.<<

- |        |       |
|--------|-------|
| 1. Ja  | [Ja]  |
| 2. Nee | [Nee] |

**WarmEten**

Heeft uw huishouden voldoende geld om ten minste om de andere dag een warme maaltijd met vlees, kip of vis te betalen?

1. Ja [Ja]  
2. Nee [Nee]

**OnvervUitg**

Kan uw huishouden onverwachte noodzakelijke uitgaven doen ter waarde van 850 euro, zonder daarvoor geld te lenen?

1. Ja [Ja]  
2. Nee [Nee]

**WoonLast**

Ieder huishouden heeft maandelijks vaste woonlasten. Niet iedereen kan die uitgaven even makkelijk opbrengen. Hoe zwaar zijn de woonlasten voor uw huishouden. Is dat:→

1. een zware last, [Zwaar]  
2. enigszins een last, [Enigzw]  
3. of helemaal geen last? [Geen]

Huureig = [Hr]/[OnderHr] of Hypotheek = [ja]

Anders

**WoonAcht**

**\$2 Hypotheek = [ja]**  
**\$3 HuurEig = Huurder of Onderhuurder**

Heeft uw huishouden in de afgelopen 12 maanden achterstand gehad in de betaling van de (\$2 hypotheek / \$3 huur) ?

1. Ja [Ja]  
2. Nee [Nee]

Ja

Nee wn / wg

**WoonAchtFin**

Was dat om financiële redenen?

1. Ja [Ja]  
2. Nee [Nee]

Ja

Nee wn / wg

**WoonAchtFreq**

>>ENQ: achterstand in betaling, om financiële redenen, in de afgelopen 12 maanden.<<  
Was dat één keer of vaker?

1. Een keer [Een]  
2. Vaker [Vaker]

**NutsAcht**

Heeft uw huishouden in de afgelopen 12 maanden achterstand gehad in de betaling van elektriciteit-, water- of gasrekeningen?

1. Ja [Ja]  
2. Nee [Nee]

Ja

Nee wn / wg

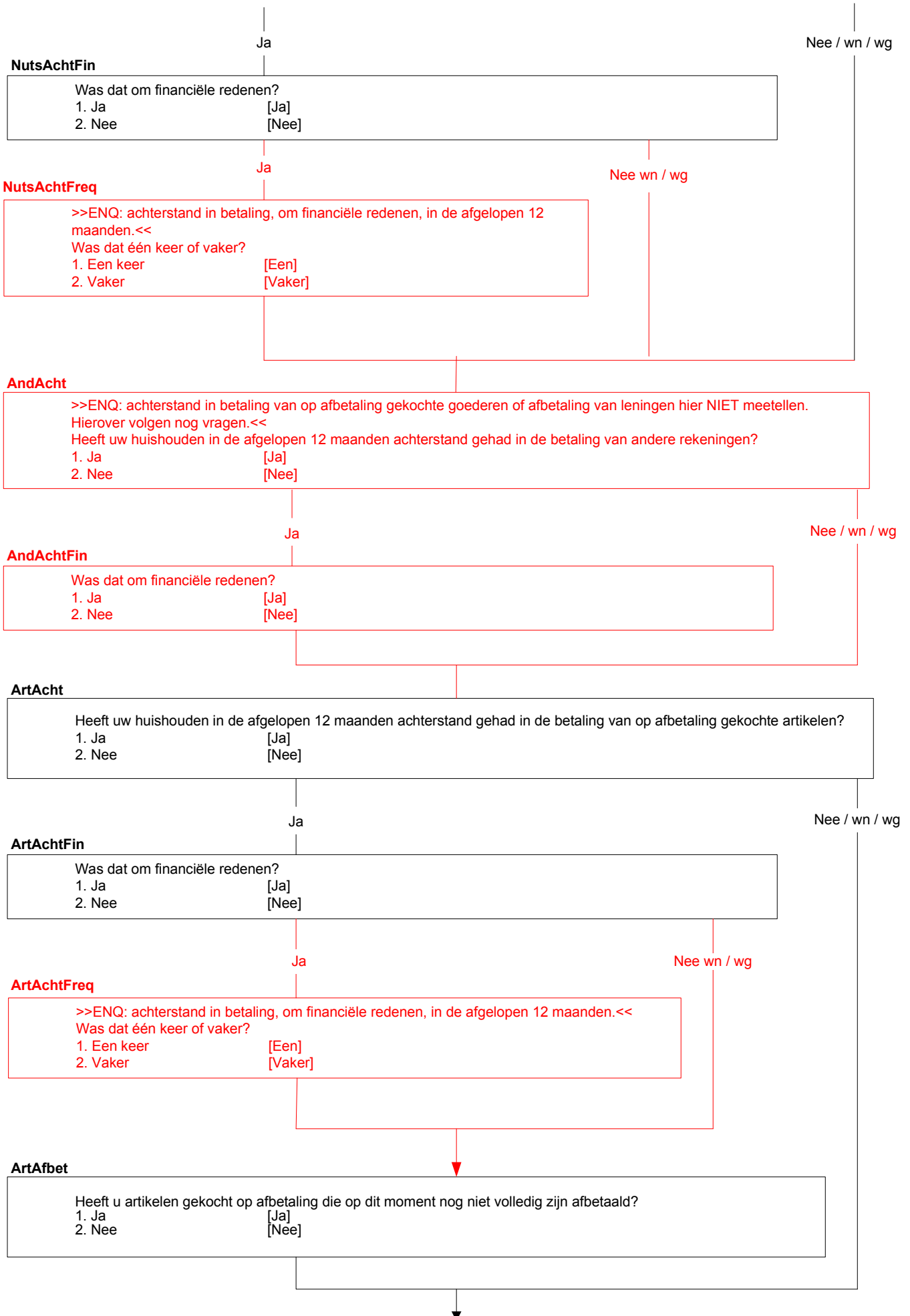

Ov\_leni

Afgezien van op afbetaling gekochte artikelen, heeft u of een ander huishoudlid een lening afgesloten?  
 >>ENQ.: Hypotheek of een lening met betrekking tot **hoofdwoning** niet meetellen.<<  
 1. Ja [Ja]  
 2. Nee [Nee]

Ov\_Leni = ja en ArtAchtFin &lt;&gt; ja

anders

LeniAcht

Heeft uw huishouden in de afgelopen 12 maanden achterstand gehad bij de afbetaling van de lening?  
 1. Ja [Ja]  
 2. Nee [Nee]

Ja

LeniAchtFin

Was dat om financiële redenen?  
 1. Ja [Ja]  
 2. Nee [Nee]

Ja

LeniAchtFreq

>>ENQ: achterstand in betaling, om financiële redenen, in de afgelopen 12 maanden.<<  
 Was dat één keer of vaker?  
 1. Een keer [Een]  
 2. Vaker [Vaker]

Nee wn / wg

Rondkomen.Ov\_leni = [ja]

Anders

Lenidoel

>>ENQ: Meerdere antwoorden mogelijk<<  
 Waar is de lening voor gebruikt. Was dat voor: →  
 1. de aanschaf van inboedel of kleine woningreparaties, [woning]  
 2. een tweede huis, [tweehuis]  
 3. vakantie of vrije tijd, [vakan]  
 4. onderwijs of kinderverzorging, [onderw]  
 5. gezondheidskosten, [gezond]  
 6. een eigen bedrijf, [bedrijf]  
 7. of iets anders? [anders]



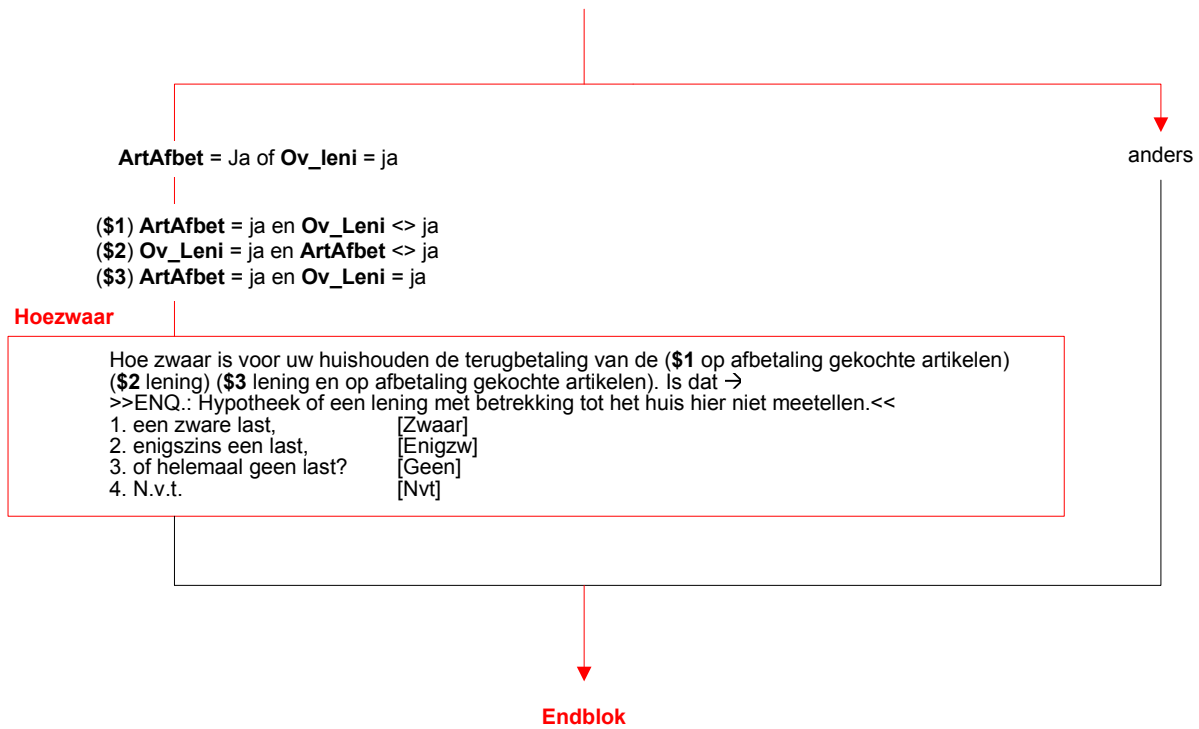

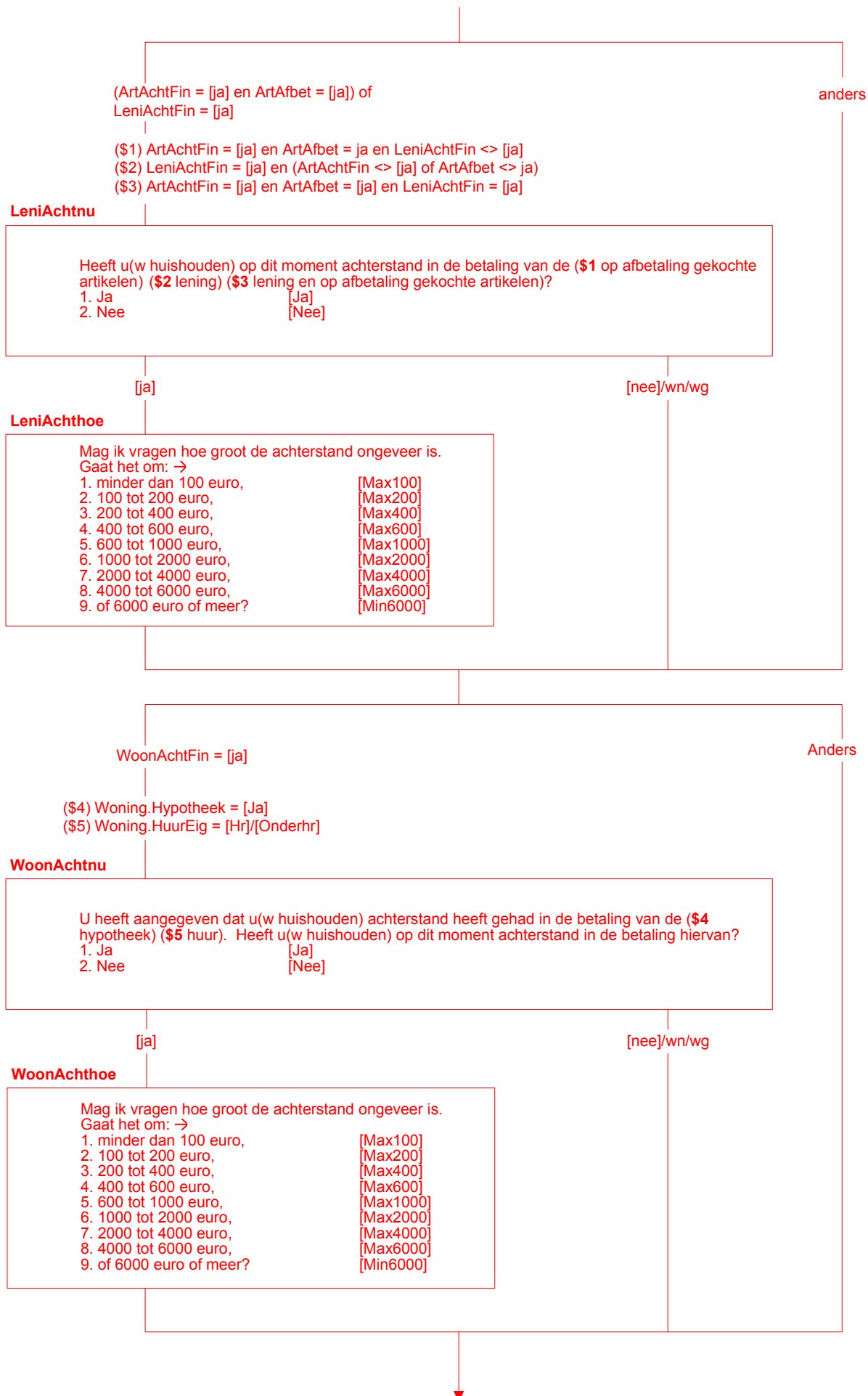

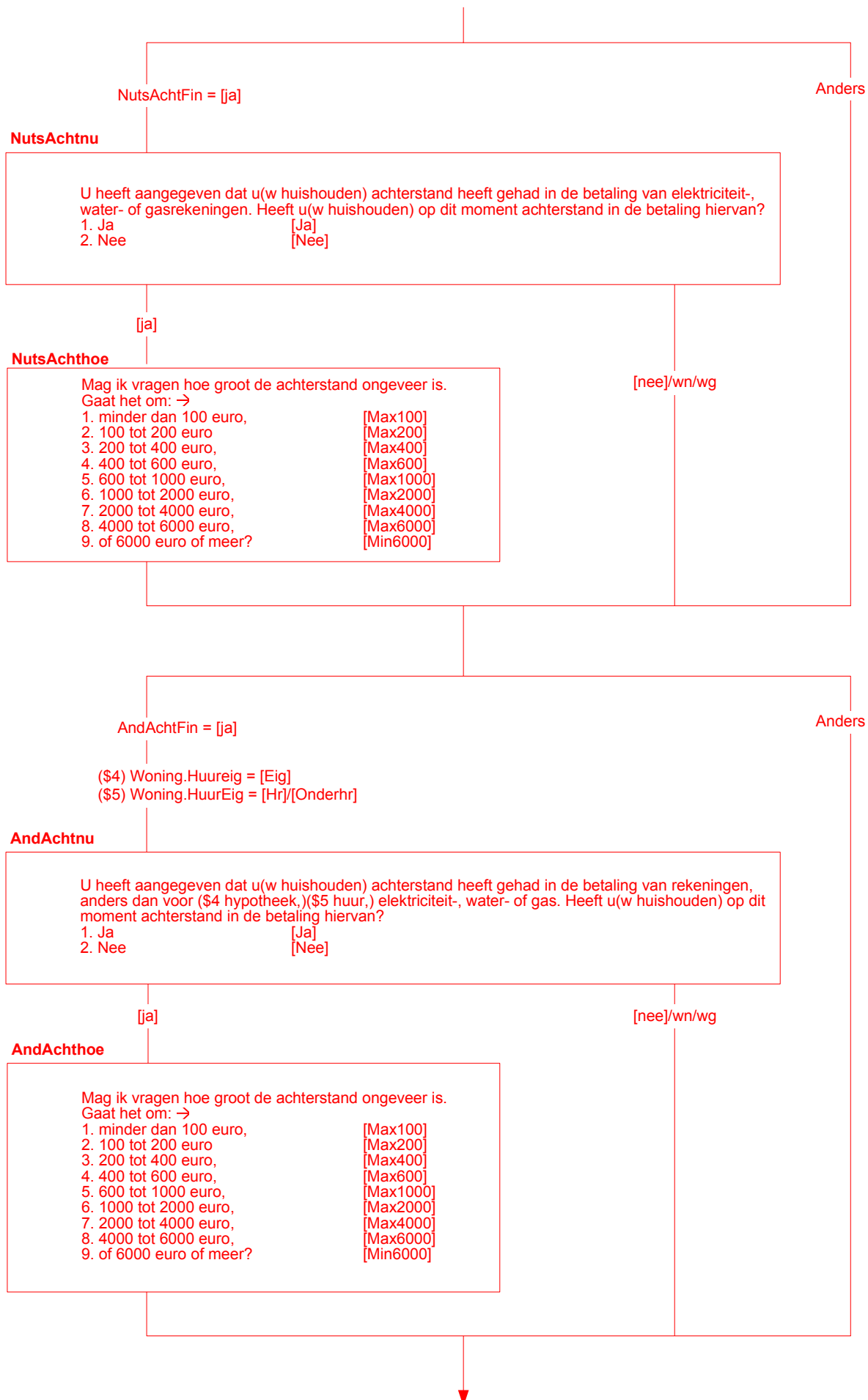

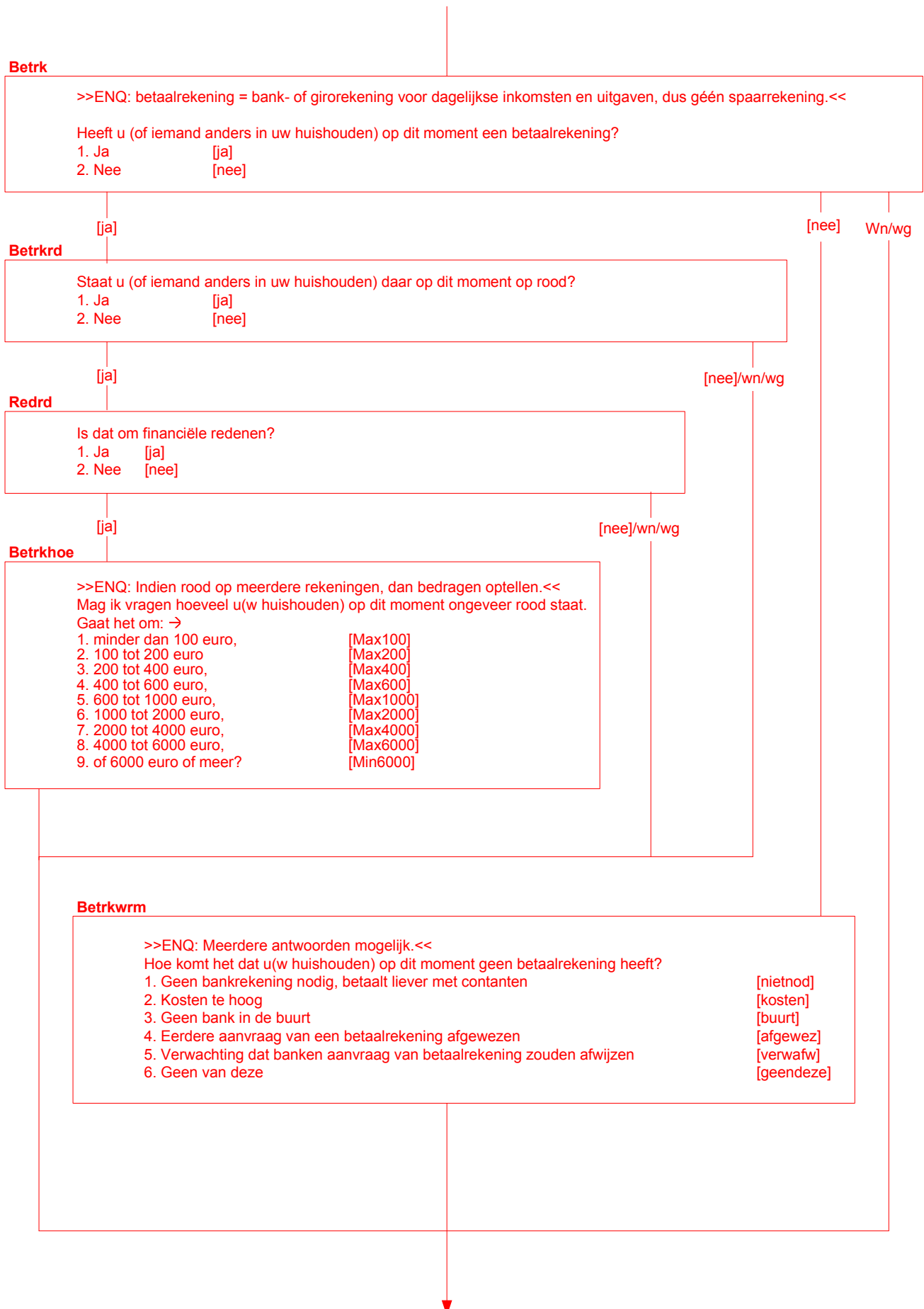

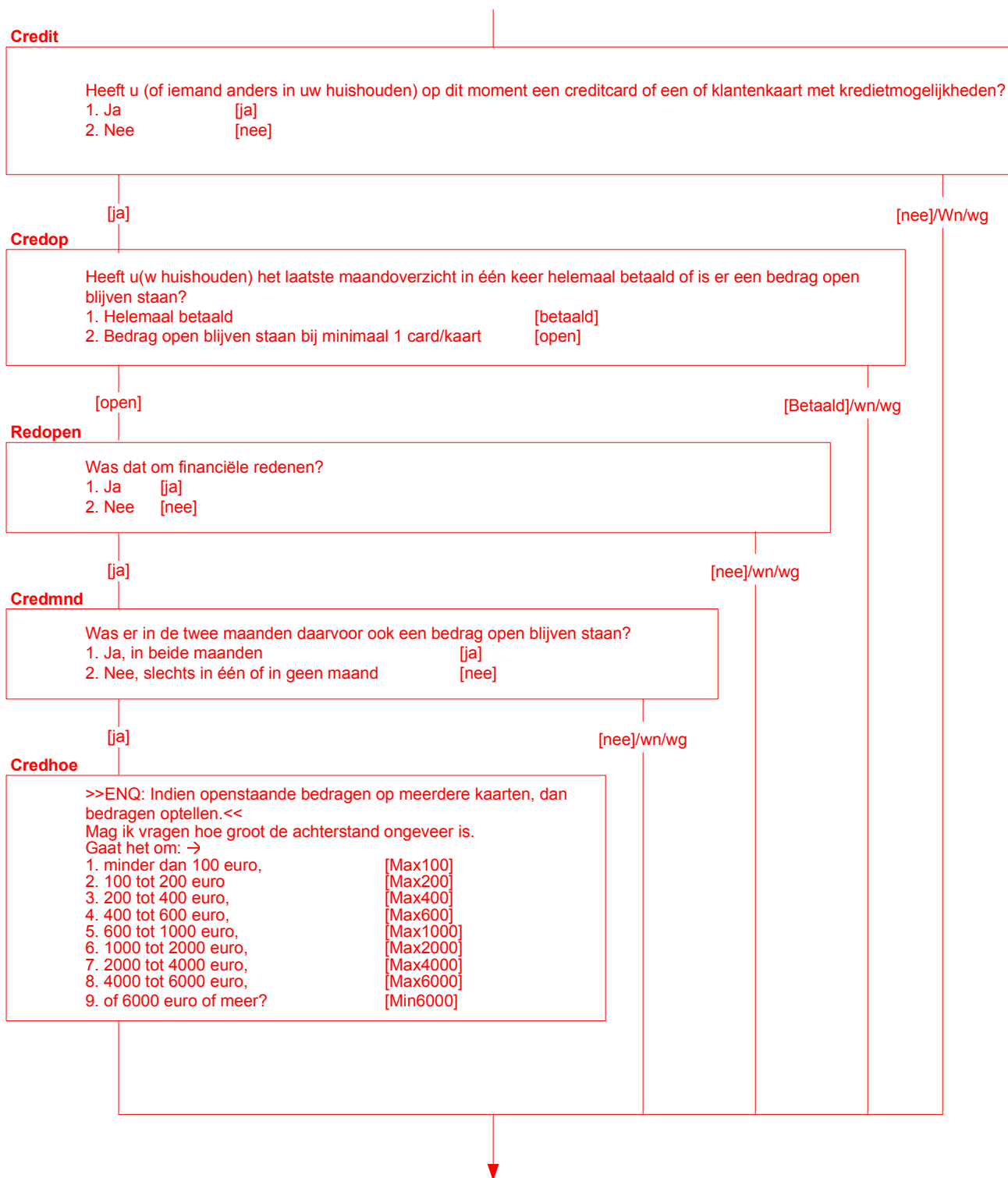

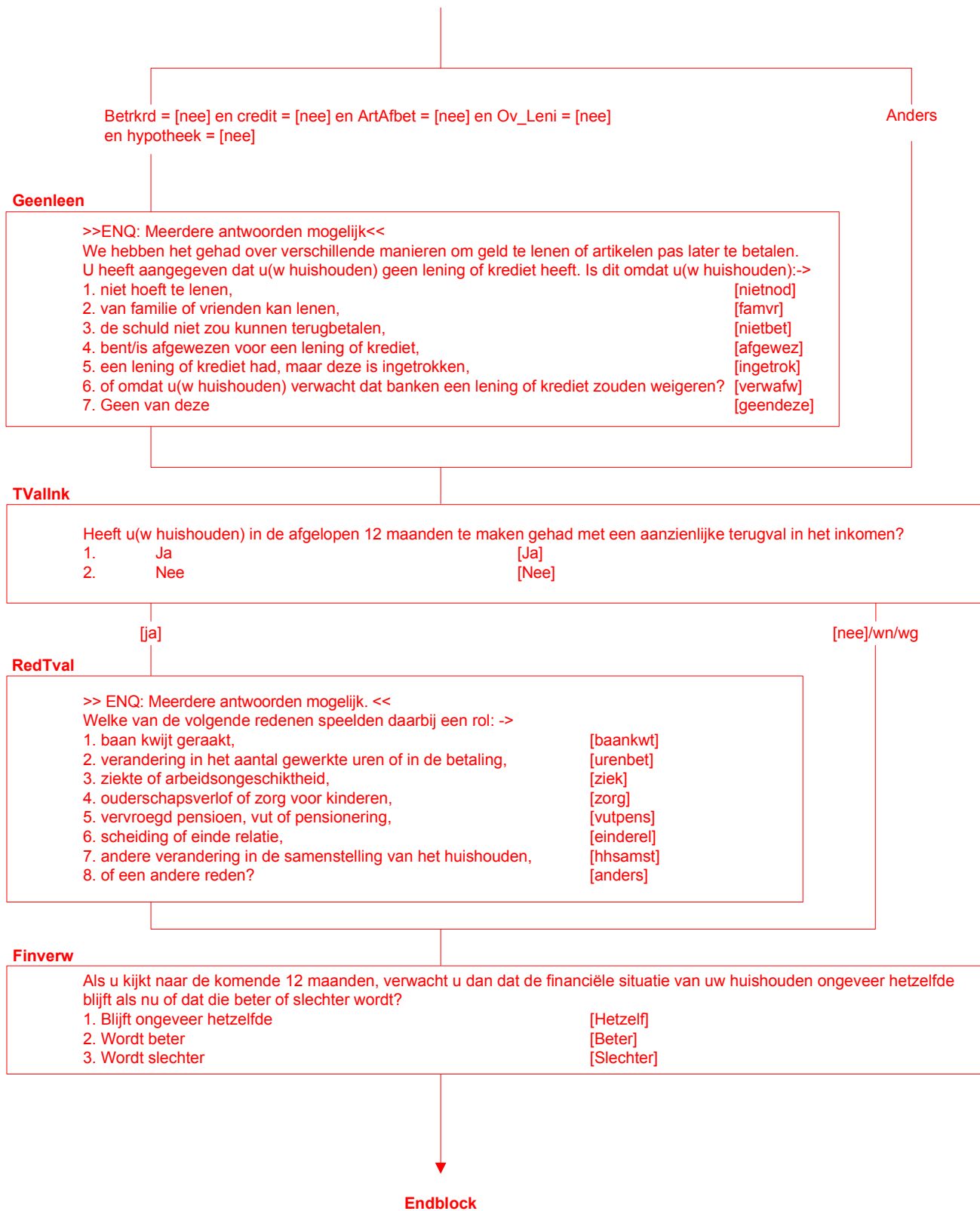

**IntroInk**

De volgende vragen gaan over alimentatie en financiële bijdragen van en aan familie buiten uw huishouden.  
>>ENQ.: Toets <1> om verder te gaan.<<

**AlimentOntv**

Heeft uw huishouden in 'vorig jaar' alimentatie ontvangen voor kinderen?  
1. Ja [Ja]  
2. Nee [Nee]

Ja

Nee / wn / wg

**AlimentOntvBedr**

Welk bedrag heeft uw huishouden in totaal in 'vorig jaar' daaraan ontvangen?  
>>ENQ.: Zo nodig laten schatten.  
Voer een bedrag in van minimaal 1 en maximaal 99997 euro's. <<  
[1..99997]

**Toelage**

Heeft uw huishouden in 'vorig jaar' van familie een financiële bijdrage voor levensonderhoud ontvangen (**\$2**, zoals bijvoorbeeld een studietoelage van ouders) < 30 Leeftijd oudste persoon binnen huishouden < 30  
>>ENQ.: Het gaat om familie buiten het huishouden.<<  
1. Ja [Ja]  
2. Nee [Nee]

Ja

Nee / wn / wg

**ToelageBedr**

Welk bedrag heeft uw huishouden in totaal in 'vorig jaar' daaraan ontvangen?  
>>ENQ.: Zo nodig laten schatten.  
Voer een bedrag in van minimaal 1 en maximaal 99997 euro's. <<  
[1..99997]

**Aliment**

Heeft uw huishouden in 'vorig jaar' alimentatie voor kinderen betaald?  
1. Ja [Ja]  
2. Nee [Nee]

Ja

Nee / wn / wg

**AlimentBedr**

Welk bedrag heeft uw huishouden in totaal in 'vorig jaar' daaraan betaald?  
>>ENQ.: Zo nodig laten schatten.  
Voer een bedrag in van minimaal 1 en maximaal 99997 euro's. <<  
[1..99997]

**FamOnd**

Afgezien van alimentatie, heeft uw huishouden in 'vorig jaar' familie financieel voor levensonderhoud ondersteund?  
 >>ENQ.: Het gaat om familie buiten het huishouden.<<

1. Ja [Ja]  
 2. Nee [Nee]

Ja

Nee / wn / wg

**FamOndBedr**

Welk bedrag heeft uw huishouden in totaal in 'vorig jaar' daaraan betaald?  
 >>ENQ.: Zo nodig laten schatten.  
 Voer een bedrag in van minimaal 1 en maximaal 99997 euro's. <<  
 [1..99997]

**Verhuur**

Nu volgen enkele vragen over inkomsten uit het verhuren van zaken.  
 >>ENQ. Toets 1 om door te gaan.<<

**Vrhwoon**

Heeft uw huishouden in 'vorig jaar', in de woning waar u toen woonde, woonruimte verhuurd aan iemand die niet tot uw huishouden behoorde?

1. Ja [Ja]  
 2. Nee [Nee]

Anders

[Ja]

**IVrhwoon**

Hoeveel huur heeft uw huishouden daarvoor in totaal in 'vorig jaar' ontvangen?  
 >>ENQ.: \* Zo nodig laten schatten.  
 \* Voer een bedrag in van minimaal 0 en maximaal 9999997 euro.<<  
 [0..9999997]

**Vrhland**

>>ENQ.: Aan iemand die niet tot O.P.'s huishouden behoorde.<<  
 Heeft uw huishouden in 'vorig jaar' land verhuurd of verpacht?

1. Ja [Ja]  
 2. Nee [Nee]

Anders

[Ja]

**IVrhland**

Hoeveel huur of pacht heeft uw huishouden daarvoor in totaal in 'vorig jaar' ontvangen?  
 >>ENQ.: \* Zo nodig laten schatten.  
 \* Voer een bedrag in van minimaal 0 en maximaal 9999997 euro.<<  
 [0..9999997]



**Vrhonroer**

>>ENQ.: Aan iemand die niet tot O.P.'s huishouden behoorde.<<  
 Heeft uw huishouden in 'vorig jaar' ander onroerend goed verhuurd, bijvoorbeeld een tweede woning of garage?  
 1. Ja                      [Ja]  
 2. Nee                    [Nee]

Anders

[Ja]

**IVrhonroer**

Hoeveel huur heeft uw huishouden daarvoor in totaal in 'vorig jaar' ontvangen?  
 >>ENQ.: \* Zo nodig laten schatten.  
               \* Voer een bedrag in van minimaal 0 en maximaal 9999997 euro.<<  
 [0..9999997]

**Vrhroer**

>>ENQ.: Aan iemand die niet tot O.P.'s huishouden behoorde.<<  
 Heeft uw huishouden in 'vorig jaar' andere zaken verhuurd, bijvoorbeeld een caravan, partytent of kleding?  
 1. Ja                      [Ja]  
 2. Nee                    [Nee]

Anders

[Ja]

**IVrhroer**

Hoeveel huur heeft uw huishouden daarvoor in totaal in 'vorig jaar' ontvangen?  
 >>ENQ.: \* Zo nodig laten schatten.  
               \* Voer een bedrag in van minimaal 0 en maximaal 9999997 euro.<<  
 [0..9999997]



**Blok Gezondheid**

Alleen voor O.P. met leeftijd &gt;= 16

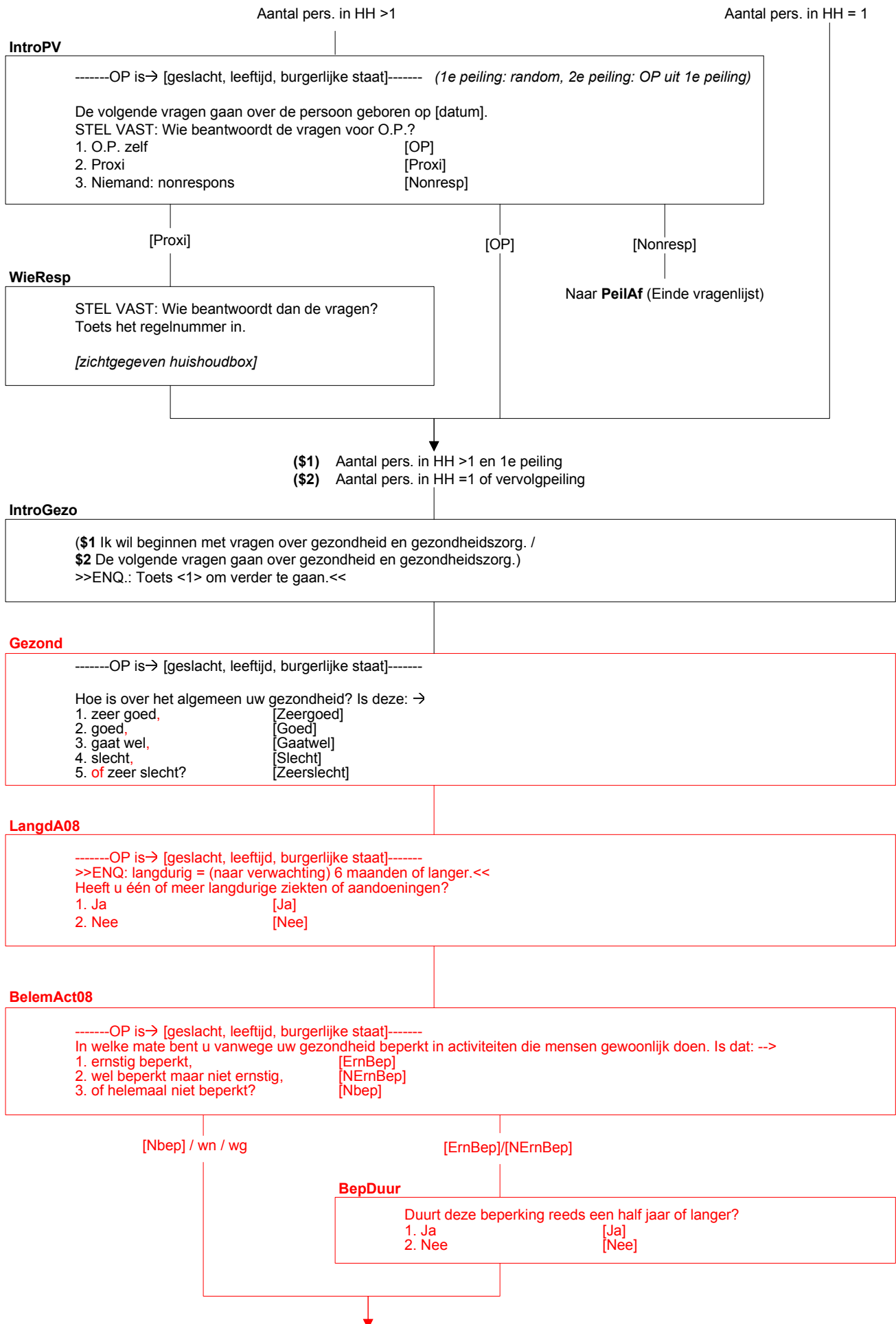

**TndNodig08**

-----OP is→ [geslacht, leeftijd, burgerlijke staat]-----

&gt;&gt; ENQ: Specialistische tandheelkundige hulp zoals orthodontische behandeling meerekenen.&lt;&lt;

Is het in de afgelopen 12 maanden voorgekomen dat u dringend contact had moeten hebben met een tandarts, maar dat dit niet is gebeurd?

1. Ja [Ja]  
 2. Nee [Nee]

Nee / wn / wg

Ja

**TndNodigRed**

Wat was de reden hiervoor?

&gt;&gt; ENQ: Indien meerdere keren gaat het bij deze vraag om de laatste keer dat een dergelijke situatie zich voordeed.&lt;&lt;

1. Lengte van de wachtlijst  
 2. Kon geen tijd vrijmaken i.v.m. werk, zorg voor kinderen of zorg voor anderen  
 3. Angst  
 4. Te ver weg / geen vervoer  
 5. Kon me niet veroorloven (te duur)  
 6. Wilde wachten of het probleem vanzelf over zou gaan  
 7. Wist geen goede tandarts  
 8. Andere reden

[Wachtl]  
 [GnTijd]  
 [Angst]  
 [GnVerv]  
 [Duur]  
 [PrblOver]  
 [GnTand]  
 [Anders]

**SpecNodig08**

-----OP is→ [geslacht, leeftijd, burgerlijke staat]-----

Is het in de afgelopen 12 maanden voorgekomen dat u dringend contact had moeten hebben met een andere arts, maar dat dit niet is gebeurd?

1. Ja [Ja]  
 2. Nee [Nee]

Nee / wn / wg

Ja

**SpecNodigRed**

Wat was de reden hiervoor?

&gt;&gt; ENQ: Indien meerdere keren gaat het bij deze vraag om de laatste keer dat een dergelijke situatie zich voordeed.&lt;&lt;

1. Lengte van de wachtlijst  
 2. Kon geen tijd vrijmaken i.v.m. werk, zorg voor kinderen of zorg voor anderen  
 3. Angst  
 4. Te ver weg / geen vervoer  
 5. Kon me niet veroorloven (te duur)  
 6. Wilde wachten of het probleem vanzelf over zou gaan  
 7. Wist geen goede arts of specialist  
 8. Kreeg geen verwijsbrief van de huisarts  
 9. Andere reden

[Wachtl]  
 [GnTijd]  
 [Angst]  
 [GnVerv]  
 [Duur]  
 [PrblOver]  
 [GnArts]  
 [GnBrief]  
 [Anders]

**Blok NKO**

Alleen voor O.P. met leeftijd >= 16 en 1e peiling EU-SILC

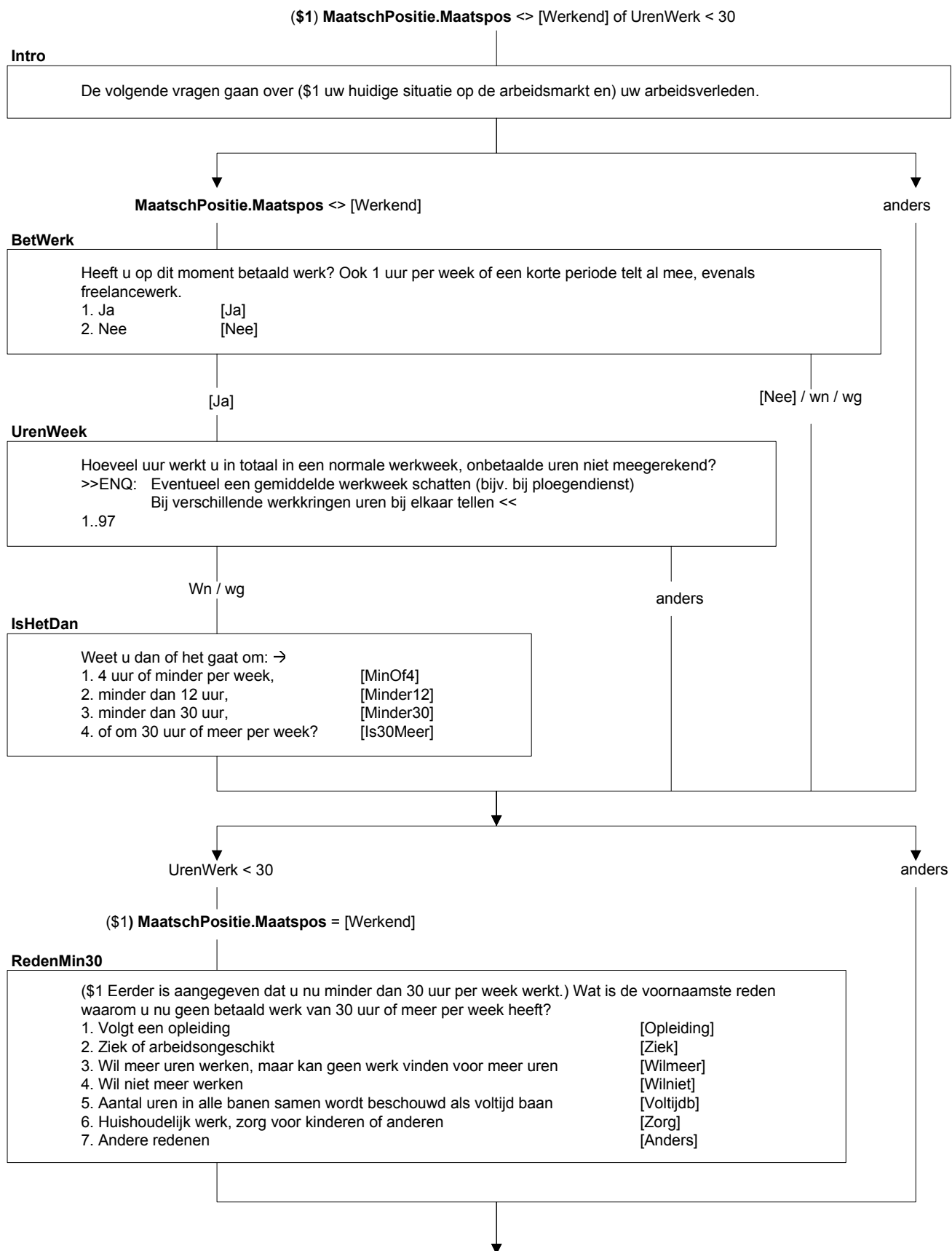

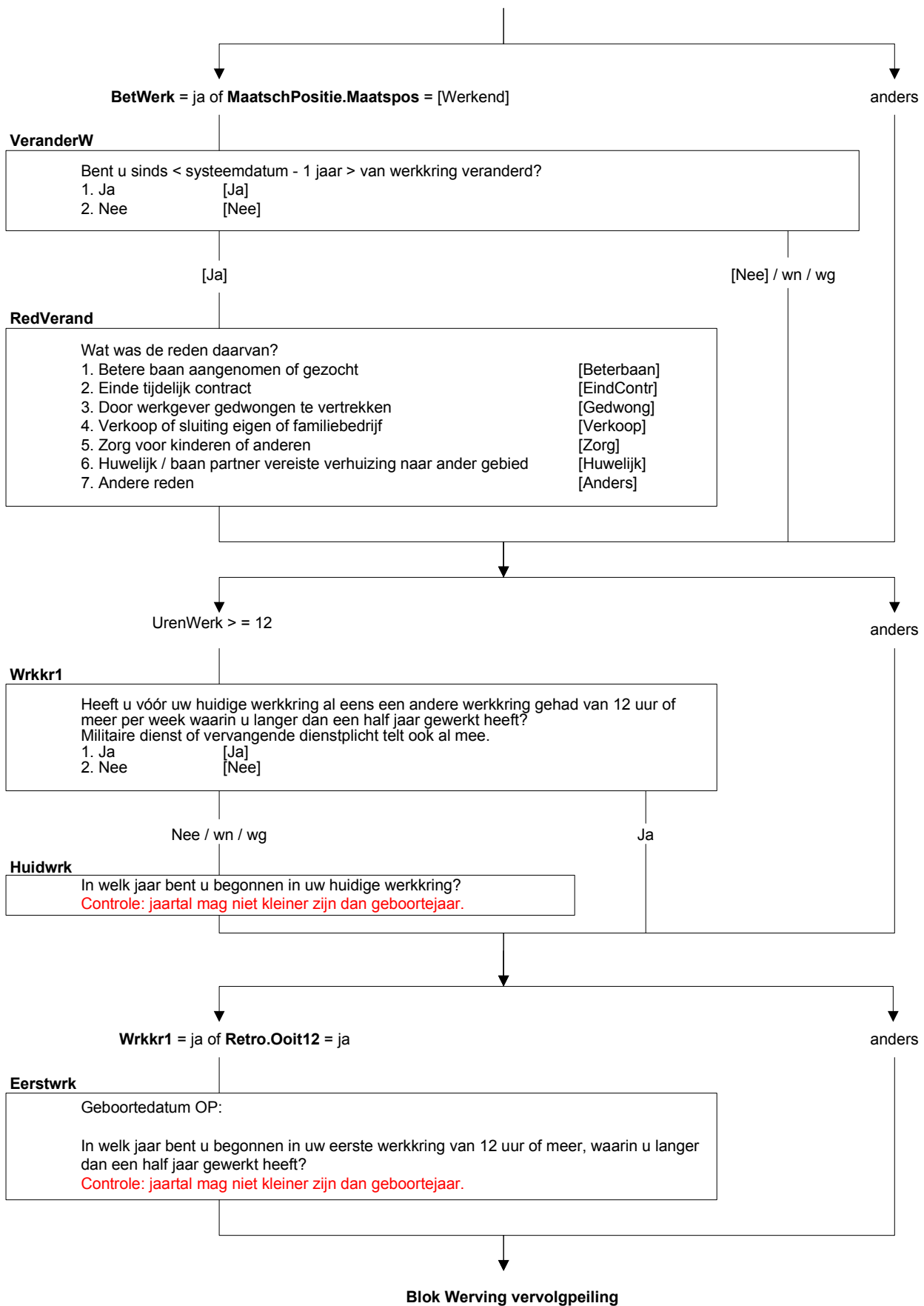

## IntroNKO

En nu iets heel anders.

>>ENQ: toets <1> om verder te gaan.<<

Leeftijd  $\geq 20$

Leeftijd < 20

## Gestemd

En nu iets heel anders.

Heeft u bij de Kamerverkiezingen van 22 november 2006 gestemd?

1. Ja

[Ja]

2. Nee

[Nee]

[Ja]

[Nee]/wn/wg

## WelkPart

Op welke partij heeft u toen gestemd?

1. CDA

[CDA]

2. PvdA

[PvdA]

3. VVD

[VVD]

4. GroenLinks

[GroenL]

5. SP

[SP]

6. D66

[D66]

7. ChristenUnie

[ChrUn]

8. SGP

[SGP]

9. Lijst Fortuyn

[LPF]

10. Partij voor de Dieren

[PvdD]

11. Partij één NL (Marco Pastors)

[eenNL]

12. Partij voor de Vrijheid (Geert Wilders)

[PvdV]

13. Partij voor Nederland (Hilbrand Nawijn)

[PvN]

14. Andere partij

[AndParty]

15. Blanco

[Blanco]

16. Ongeldig

[Ongeldig]

## VKerk

Wilt u voor elk van de volgende instellingen aangeven hoeveel vertrouwen u hierin heeft.

De kerken. Heeft u hierin:->

1. heel veel vertrouwen,

[HeelVeel]

2. tamelijk veel vertrouwen,

[TamVeel]

3. niet zo veel vertrouwen,

[NietVeel]

4. of helemaal geen vertrouwen?

[HelNVeel]

## VLeger

En het leger?

1. Heel veel vertrouwen

[HeelVeel]

2. Tamelijk veel vertrouwen

[TamVeel]

3. Niet zo veel vertrouwen

[NietVeel]

4. Helemaal geen vertrouwen

[HelNVeel]

## VRechter

De rechters?

1. Heel veel vertrouwen

[HeelVeel]

2. Tamelijk veel vertrouwen

[TamVeel]

3. Niet zo veel vertrouwen

[NietVeel]

4. Helemaal geen vertrouwen

[HelNVeel]

**VPers**

De pers?

1. Heel veel vertrouwen
2. Tamelijk veel vertrouwen
3. Niet zo veel vertrouwen
4. Helemaal geen vertrouwen

[HeelVeel]

[TamVeel]

[NietVeel]

[HelNVeel]

**VPolitie**

De politie?

1. Heel veel vertrouwen
2. Tamelijk veel vertrouwen
3. Niet zo veel vertrouwen
4. Helemaal geen vertrouwen

[HeelVeel]

[TamVeel]

[NietVeel]

[HelNVeel]

**VTwKamer**

De Tweede Kamer?

1. Heel veel vertrouwen
2. Tamelijk veel vertrouwen
3. Niet zo veel vertrouwen
4. Helemaal geen vertrouwen

[HeelVeel]

[TamVeel]

[NietVeel]

[HelNVeel]

**VAmbten**

De ambtenaren?

1. Heel veel vertrouwen
2. Tamelijk veel vertrouwen
3. Niet zo veel vertrouwen
4. Helemaal geen vertrouwen

[HeelVeel]

[TamVeel]

[NietVeel]

[HelNVeel]

**VBedrijf**

De grote bedrijven?

1. Heel veel vertrouwen
2. Tamelijk veel vertrouwen
3. Niet zo veel vertrouwen
4. Helemaal geen vertrouwen

[HeelVeel]

[TamVeel]

[NietVeel]

[HelNVeel]

**VEU**

De Europese Unie?

1. Heel veel vertrouwen
2. Tamelijk veel vertrouwen
3. Niet zo veel vertrouwen
4. Helemaal geen vertrouwen

[HeelVeel]

[TamVeel]

[NietVeel]

[HelNVeel]

**VNAVO**

De NAVO?

1. Heel veel vertrouwen
2. Tamelijk veel vertrouwen
3. Niet zo veel vertrouwen
4. Helemaal geen vertrouwen

[HeelVeel]

[TamVeel]

[NietVeel]

[HelNVeel]



**AlgVertr**

Vindt u over het algemeen dat de meeste mensen wel te vertrouwen zijn, of vindt u dat men niet voorzichtig genoeg kan zijn in de omgang met mensen?

1. Meeste mensen zijn wel te vertrouwen

[WelVert]

2. Men kan niet voorzichtig genoeg zijn in de omgang met mensen

[GeenVert]

**Blok Arbeidsverleden**



**Werving**

Dit was het dan! We willen volgend jaar graag een aantal mensen opnieuw voor dit onderzoek bellen. Heeft u er bezwaar tegen om opnieuw gebeld te worden?

>>ENQ.: Huishoudens worden 1 keer per jaar gebeld, maximaal 4 jaar lang.<<

1. Geen bezwaar
2. Wel bezwaar

[GeenBezw]  
[WelBezw]

Nodk, Norf

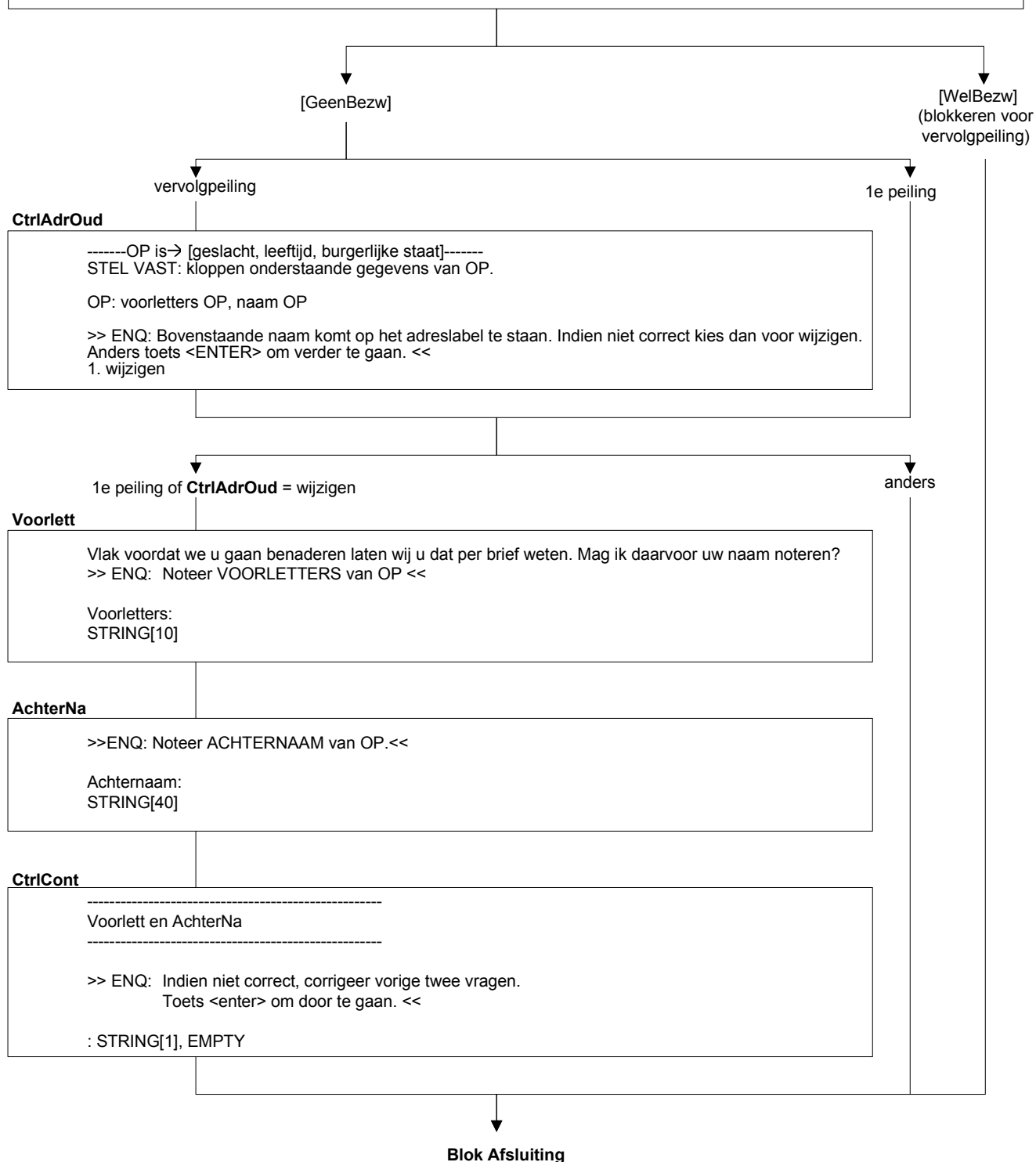

**PeilAf**

Dit waren alle vragen, bedankt voor uw medewerking!  
>>ENQ.: Toets <1> om het interview af te sluiten.<<

Tijdmeting op:

- persoonsvragenlijst: totale duur van blokken gezondheid en arbeidsverleden
- huishoudensvragenlijst: totale duur van blokken **woning, kinderopvang, bezit, rondkomen/veroorloven en inkomensbestanddelen**