

VARIACIÓN MENSUAL

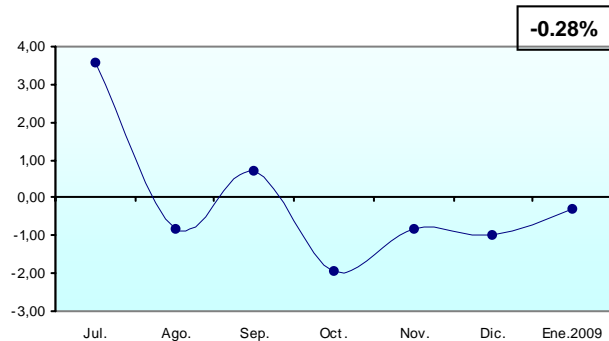

VARIACIÓN ANUAL

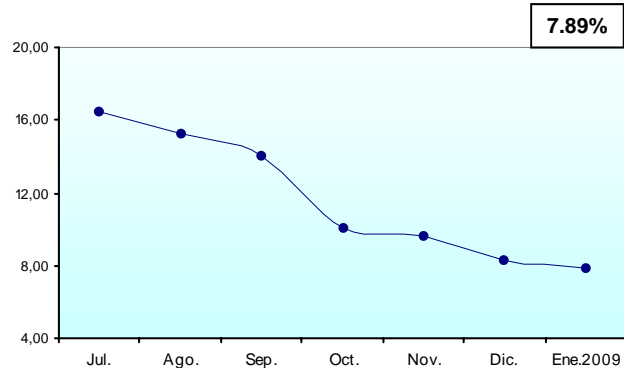

VARIACIÓN EN LO QUE VA DEL AÑO

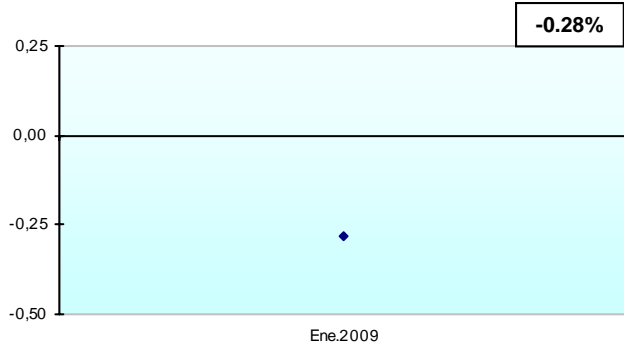

APORTE POR SECCIONES DE LA CLASIFICACIÓN CENTRAL DE PRODUCTOS (CCP) A LA VARIACIÓN MENSUAL DEL ÍNDICE NACIONAL DE PRECIOS AL PRODUCTOR

AL MES DE ENERO 2009

CCP SECCIONES	DESCRIPCIÓN	CONTRIBUCIÓN
0	PRODUCTOS DE LA AGRICULTURA, LA SILVICULTURA Y LA PESCA	0.32
1	MINERALES; ELECTRICIDAD, GAS Y AGUA	0.04
2	PRODUCTOS ALIMENTICIOS, BEBIDAS Y TABACO; TEXTILES, PRENDAS DE VESTIR Y PRODUCTOS DE CUERO	-0.06
3	OTROS BIENES TRANSPORTABLES, EXCEPTO PRODUCTOS METÁLICOS, MAQUINARIA Y EQUIPO	-0.15
4	PRODUCTOS METÁLICOS, MAQUINARIA Y EQUIPO	-0.44
VARIACIÓN MENSUAL DEL ÍNDICE NACIONAL		-0.28

APORTE POR SECCIONES DE LA CLASIFICACIÓN CENTRAL DE PRODUCTOS (CCP) A LA VARIACIÓN MENSUAL

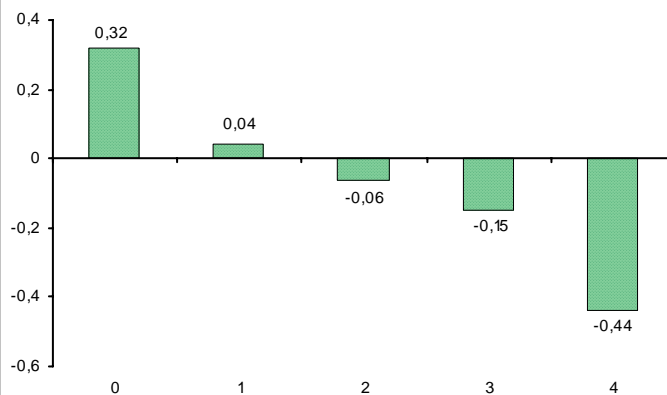

IPP

ÍNDICE NACIONAL DE PRECIOS AL PRODUCTOR

Boletín mensual de Variaciones del Índice de Precios al Productor Canasta Nacional.
Sectores: Agropecuario; Pesca; Manufactura y Minería.

ENERO 2009 No. 30 - IPP
Quito-Ecuador

ESQUEMA GENERAL DEL PROCESO DE FORMACIÓN DE LOS PRECIOS

- + Materias primas consumidas, a precios de adquisición
- + Combustible
- + Energía
- + Gastos generales
- + Costos de personal (sueldos, salarios, seguridad, formación profesional)
- + Amortizaciones
- + Beneficios a Repartir
- + Impuestos Directos
- + Beneficio de la empresa

= PRECIO DE PRODUCCIÓN ex-fábrica



+ Impuestos indirectos

= PRECIO DE SALIDA DE FÁBRICA O DE PRODUCTOR

- + Gastos de transporte al almacén mayorista
- + Seguro de mercancías
- + Margen comercial del mayorista
- + Otros gastos del mayorista

= PRECIOS DE MAYORISTA SIN IMPUESTO

+ Impuestos indirectos

= PRECIOS DE MAYORISTA CON IMPUESTO

- + Gastos de transporte al comercio minorista, al consumidor
- + Margen del minorista (en su caso)
- + Otros gastos generales

= PRECIO AL CONSUMIDOR



ÍNDICE DE PRECIOS AL PRODUCTOR (IPP) NACIONAL

AÑO BASE 1995 = 100

INFORME ANALÍTICO

ENERO 2009

Para medir la incidencia inflacionaria de los costos de producción en la formación de los precios al productor de bienes para el consumo nacional, el INEC investiga y calcula mensualmente el INDICE DE PRECIOS AL PRODUCTOR (IPP) con Año Base 1995 = 100; mientras que para medir la incidencia inflacionaria de los márgenes comerciales de la intermediación de bienes y servicios y sus costos en la formación de los precios al consumidor final, el INEC investiga y calcula el INDICE DE PRECIOS AL CONSUMIDOR (IPC) con Año Base: 2004 = 100.

Con la investigación y cálculo del IPP, el INEC coadyuva con un indicador de alerta inflacionaria, a la explicación de la naturaleza y dinámica del proceso de incremento incesante del nivel general de precios, fenómeno económico denominado inflación.



El Índice Nacional de Precios al Productor (IPP)

Correspondiente al mes de enero 2009 es de 1450.91, en este Índice Nacional no se considera un ítem importante como lo es el petróleo. Si este índice se compara con el mes anterior 1455.05, se establece que los Precios al Productor de bienes disminuyeron en (0.28%); en cambio, si el mismo índice es relacionado con enero 2008 (1344.85), se tiene que los Precios al Productor de bienes aumentaron en (7.89%). En lo que va del año, los precios señalados han disminuido en (0.28%).



ÍNDICE DE PRECIOS AL PRODUCTOR

ÍNDICE NACIONAL MENSUAL

MESES	AÑOS	
	2008	2009
ENERO	1344.85	1450.91
FEBRERO	1369.10	
MARZO	1423.18	
ABRIL	1422.93	
MAYO	1444.36	
JUNIO	1460.49	
JULIO	1512.40	
AGOSTO	1500.05	
SEPTIEMBRE	1510.75	
OCTUBRE	1481.38	
NOVIEMBRE	1469.58	
DICIEMBRE	1455.05	

VARIACIÓN PORCENTUAL MENSUAL, ANUAL Y EN LO QUE VA DEL AÑO DEL ÍNDICE NACIONAL DE PRECIOS AL PRO-

MES	MENSUAL		ANUAL		EN LO QUE VA DEL AÑO	
	2008	2009	2008	2009	2008	2009
ENERO	0.08	-0.28	9.51	7.89	0.08	-0.28
FEBRERO	1.80		9.36		1.89	
MARZO	3.95		10.90		5.91	
ABRIL	-0.02		11.00		5.89	
MAYO	1.51		14.51		7.49	
JUNIO	1.12		13.36		8.69	
JULIO	3.55		16.42		12.55	
AGOSTO	-0.82		15.23		11.63	
SEPTIEMBRE	0.71		14.01		12.43	
OCTUBRE	-1.94		10.10		10.24	
NOVIEMBRE	-0.80		9.66		9.37	
DICIEMBRE	-0.99		8.28		8.28	

VARIACIÓN MENSUAL

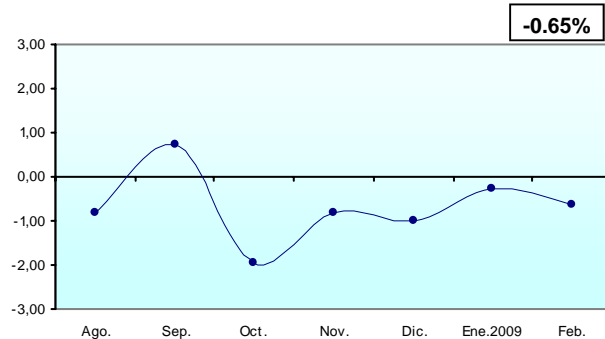

VARIACIÓN ANUAL

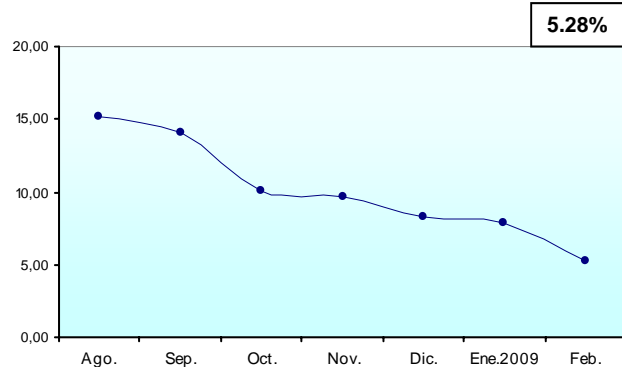

VARIACIÓN EN LO QUE VA DEL AÑO

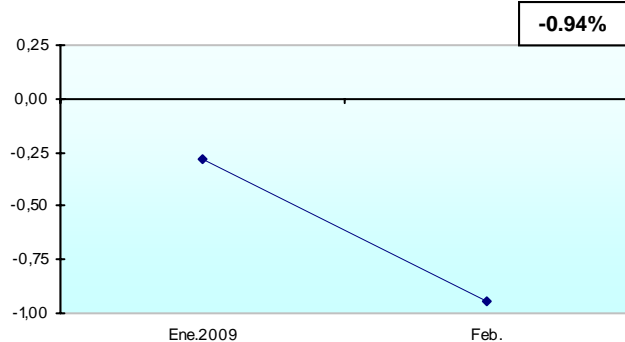

APORTE POR SECCIONES DE LA CLASIFICACIÓN CENTRAL DE PRODUCTOS (CCP) A LA VARIACIÓN MENSUAL DEL ÍNDICE NACIONAL DE PRECIOS AL PRODUCTOR

AL MES DE FEBRERO 2009

CCP SECCIONES	DESCRIPCIÓN	CONTRIBUCIÓN
0	PRODUCTOS DE LA AGRICULTURA, LA SILVICULTURA Y LA PESCA	-0.92
1	MINERALES; ELECTRICIDAD, GAS Y AGUA	0.00
2	PRODUCTOS ALIMENTICIOS, BEBIDAS Y TABACO; TEXTILES, PRENDAS DE VESTIR Y PRODUCTOS DE CUERO	0.40
3	OTROS BIENES TRANSPORTABLES, EXCEPTO PRODUCTOS METÁLICOS, MAQUINARIA Y EQUIPO	0.02
4	PRODUCTOS METÁLICOS, MAQUINARIA Y EQUIPO	-0.15
VARIACIÓN MENSUAL DEL ÍNDICE NACIONAL		-0.65

APORTE POR SECCIONES DE LA CLASIFICACIÓN CENTRAL DE PRODUCTOS (CCP) A LA VARIACIÓN MENSUAL

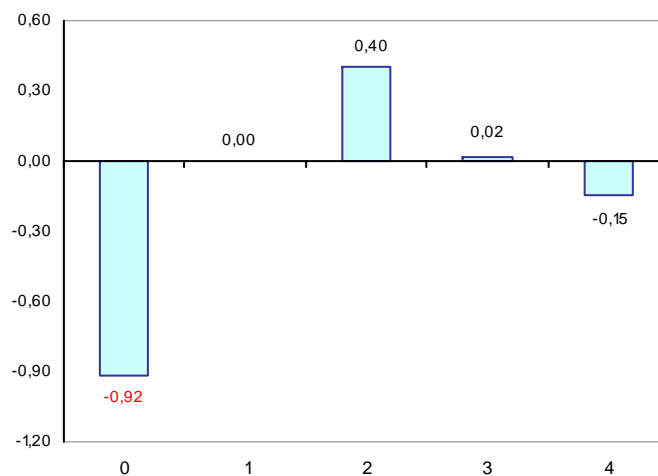

IPP

ÍNDICE NACIONAL DE PRECIOS AL PRODUCTOR

Boletín mensual de Variaciones del Índice de Precios al Productor Canasta Nacional.
Sectores: Agropecuario; Pesca; Manufactura y Minería.

FEBRERO 2009 No. 31 - IPP
Quito-Ecuador

INEC
Instituto nacional de estadística y censos

ESQUEMA GENERAL DEL PROCESO DE FORMACIÓN DE LOS PRECIOS

- + Materias primas consumidas, a precios de adquisición
- + Combustible
- + Energía
- + Gastos generales
- + Costos de personal (sueldos, salarios, seguridad, formación profesional)
- + Amortizaciones
- + Beneficios a Repartir
- + Impuestos Directos
- + Beneficio de la empresa

= PRECIO DE PRODUCCIÓN ex-fábrica



+ Impuestos indirectos

= PRECIO DE SALIDA DE FÁBRICA O DE PRODUCTOR

- + Gastos de transporte al almacén mayorista
- + Seguro de mercancías
- + Margen comercial del mayorista
- + Otros gastos del mayorista

= PRECIOS DE MAYORISTA SIN IMPUESTO

+ Impuestos indirectos

= PRECIOS DE MAYORISTA CON IMPUESTO

- + Gastos de transporte al comercio minorista, al consumidor
- + Margen del minorista (en su caso)
- + Otros gastos generales

= PRECIO AL CONSUMIDOR



ÍNDICE DE PRECIOS AL PRODUCTOR (IPP) NACIONAL

AÑO BASE 1995 = 100

INFORME ANALÍTICO

FEBRERO 2009

Para medir la incidencia inflacionaria de los costos de producción en la formación de los precios al productor de bienes para el consumo nacional, el INEC investiga y calcula mensualmente el INDICE DE PRECIOS AL PRODUCTOR (IPP) con Año Base 1995 = 100; mientras que para medir la incidencia inflacionaria de los márgenes comerciales de la intermediación de bienes y servicios y sus costos en la formación de los precios al consumidor final, el INEC investiga y calcula el INDICE DE PRECIOS AL CONSUMIDOR (IPC) con Año Base: 2004 = 100.

Con la investigación y cálculo del IPP, el INEC coadyuva con un indicador de alerta inflacionaria, a la explicación de la naturaleza y dinámica del proceso de incremento incesante del nivel general de precios, fenómeno económico denominado inflación.



El Índice Nacional de Precios al Productor (IPP)

Correspondiente al mes de Febrero 2009 es de 1441.44, en este Índice Nacional no se considera un ítem importante como lo es el petróleo. Si este índice se compara con el mes anterior 1450.91, se establece que los Precios al Productor de bienes disminuyeron en (0.65%); en cambio, si el mismo índice es relacionado con febrero 2008 (1369.10), se tiene que los Precios al Productor de bienes aumentaron en (5.28%). En lo que va del año, los precios señalados han disminuido en (0.94%).



ÍNDICE DE PRECIOS AL PRODUCTOR

ÍNDICE NACIONAL MENSUAL

MESES	AÑOS	
	2008	2009
ENERO	1344.85	1450.91
FEBRERO	1369.10	1441.44
MARZO	1423.18	
ABRIL	1422.93	
MAYO	1444.36	
JUNIO	1460.49	
JULIO	1512.40	
AGOSTO	1500.05	
SEPTIEMBRE	1510.75	
OCTUBRE	1481.38	
NOVIEMBRE	1469.58	
DICIEMBRE	1455.05	

VARIACIÓN PORCENTUAL MENSUAL, ANUAL Y EN LO QUE VA DEL AÑO DEL ÍNDICE NACIONAL DE PRECIOS AL PRODUCTOR

MES	MENSUAL		ANUAL		EN LO QUE VA DEL AÑO	
	2008	2009	2008	2009	2008	2009
ENERO	0.08	-0.28	9.51	7.89	0.08	-0.28
FEBRERO	1.80	-0.65	9.36	5.28	1.89	-0.94
MARZO	3.95		10.90		5.91	
ABRIL	-0.02		11.00		5.89	
MAYO	1.51		14.51		7.49	
JUNIO	1.12		13.36		8.69	
JULIO	3.55		16.42		12.55	
AGOSTO	-0.82		15.23		11.63	
SEPTIEMBRE	0.71		14.01		12.43	
OCTUBRE	-1.94		10.10		10.24	
NOVIEMBRE	-0.80		9.66		9.37	
DICIEMBRE	-0.99		8.28		8.28	

VARIACIÓN MENSUAL

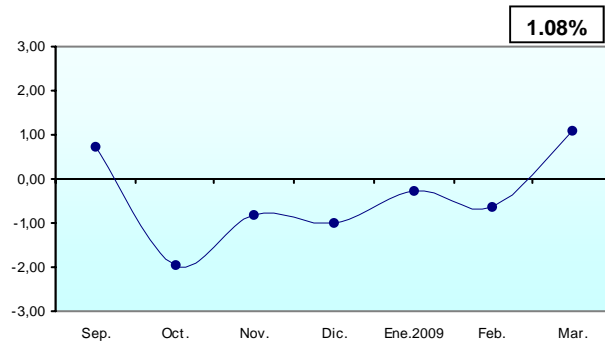

VARIACIÓN ANUAL

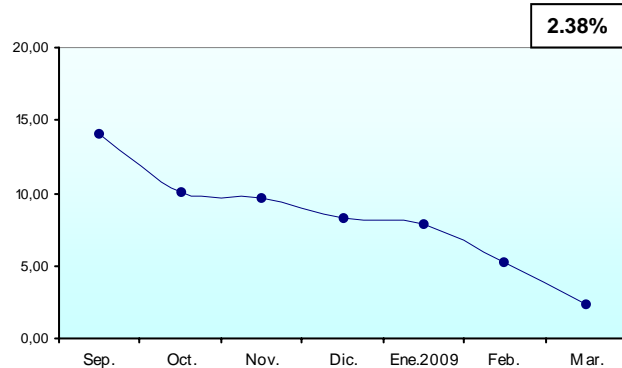

VARIACIÓN EN LO QUE VA DEL AÑO

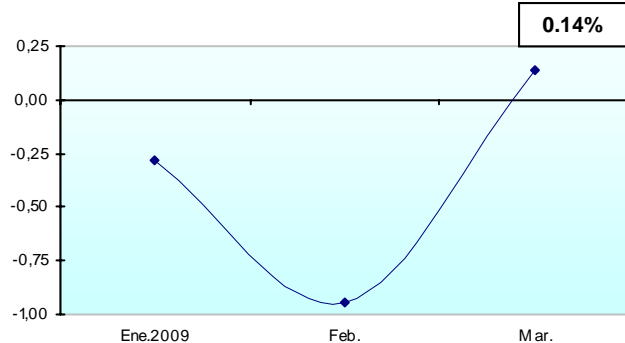

APORTE POR SECCIONES DE LA CLASIFICACIÓN CENTRAL DE PRODUCTOS (CCP) A LA VARIACIÓN MENSUAL DEL ÍNDICE NACIONAL DE PRECIOS AL PRODUCTOR

AL MES DE MARZO 2009

CCP SECCIONES	DESCRIPCIÓN	CONTRIBUCIÓN
0	PRODUCTOS DE LA AGRICULTURA, LA SILVICULTURA Y LA PESCA	1.54
1	MINERALES; ELECTRICIDAD, GAS Y AGUA	0.02
2	PRODUCTOS ALIMENTICIOS, BEBIDAS Y TABACO; TEXTILES, PRENDAS DE VESTIR Y PRODUCTOS DE CUERO	-0.35
3	OTROS BIENES TRANSPORTABLES, EXCEPTO PRODUCTOS METÁLICOS, MAQUINARIA Y EQUIPO	0.10
4	PRODUCTOS METÁLICOS, MAQUINARIA Y EQUIPO	-0.24
VARIACIÓN MENSUAL DEL ÍNDICE NACIONAL		1.08

APORTE POR SECCIONES DE LA CLASIFICACIÓN CENTRAL DE PRODUCTOS (CCP) A LA VARIACIÓN MENSUAL

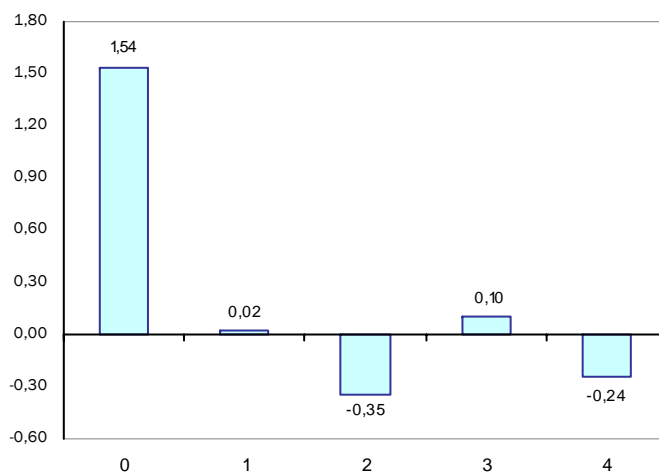

IPP

ÍNDICE NACIONAL DE PRECIOS AL PRODUCTOR

Boletín mensual de Variaciones del Índice de Precios al Productor Canasta Nacional.
Sectores: Agropecuario; Pesca; Manufactura y Minería.

MARZO 2009 No. 32 - IPP
Quito-Ecuador

INEC
Instituto nacional de estadística y censos

ESQUEMA GENERAL DEL PROCESO DE FORMACIÓN DE LOS PRECIOS

- + Materias primas consumidas, a precios de adquisición
- + Combustible
- + Energía
- + Gastos generales
- + Costos de personal (sueldos, salarios, seguridad, formación profesional)
- + Amortizaciones
- + Beneficios a Repartir
- + Impuestos Directos
- + Beneficio de la empresa

= PRECIO DE PRODUCCIÓN ex-fábrica



+ Impuestos indirectos

= PRECIO DE SALIDA DE FÁBRICA O DE PRODUCTOR

- + Gastos de transporte al almacén mayorista
- + Seguro de mercancías
- + Margen comercial del mayorista
- + Otros gastos del mayorista

= PRECIOS DE MAYORISTA SIN IMPUESTO

+ Impuestos indirectos

= PRECIOS DE MAYORISTA CON IMPUESTO

- + Gastos de transporte al comercio minorista, al consumidor
- + Margen del minorista (en su caso)
- + Otros gastos generales

= PRECIO AL CONSUMIDOR



ÍNDICE DE PRECIOS AL PRODUCTOR (IPP) NACIONAL

AÑO BASE 1995 = 100

INFORME ANALÍTICO

MARZO 2009

Para medir la incidencia inflacionaria de los costos de producción en la formación de los precios al productor de bienes para el consumo nacional, el INEC investiga y calcula mensualmente el INDICE DE PRECIOS AL PRODUCTOR (IPP) con Año Base 1995 = 100; mientras que para medir la incidencia inflacionaria de los márgenes comerciales de la intermediación de bienes y servicios y sus costos en la formación de los precios al consumidor final, el INEC investiga y calcula el INDICE DE PRECIOS AL CONSUMIDOR (IPC) con Año Base: 2004 = 100.

Con la investigación y cálculo del IPP, el INEC coadyuva con un indicador de alerta inflacionaria, a la explicación de la naturaleza y dinámica del proceso de incremento incesante del nivel general de precios, fenómeno económico denominado inflación.



El Índice Nacional de Precios al Productor (IPP)

Correspondiente al mes de marzo 2009 es de 1457.04, en este Índice Nacional no se considera un ítem importante como lo es el petróleo. Si este índice se compara con el mes anterior 1441.44, se establece que los Precios al Productor de bienes aumentaron en (1.08%); en cambio, si el mismo índice es relacionado con marzo 2008 (1423.18), se tiene que los Precios al Productor de bienes aumentaron en (2.38%). En lo que va del año, los precios señalados han aumentado en (0.14%).



ÍNDICE DE PRECIOS AL PRODUCTOR

ÍNDICE NACIONAL MENSUAL

MESES	AÑOS	
	2008	2009
ENERO	1344.85	1450.91
FEBRERO	1369.10	1441.44
MARZO	1423.18	1457.04
ABRIL	1422.93	
MAYO	1444.36	
JUNIO	1460.49	
JULIO	1512.40	
AGOSTO	1500.05	
SEPTIEMBRE	1510.75	
OCTUBRE	1481.38	
NOVIEMBRE	1469.58	
DICIEMBRE	1455.05	

VARIACIÓN PORCENTUAL MENSUAL, ANUAL Y EN LO QUE VA DEL AÑO DEL ÍNDICE NACIONAL DE PRECIOS AL PRODUCTOR

MES	MENSUAL		ANUAL		EN LO QUE VA DEL AÑO	
	2008	2009	2008	2009	2008	2009
ENERO	0.08	-0.28	9.51	7.89	0.08	-0.28
FEBRERO	1.80	-0.65	9.36	5.28	1.89	-0.94
MARZO	3.95	1.08	10.90	2.38	5.91	0.14
ABRIL	-0.02		11.00		5.89	
MAYO	1.51		14.51		7.49	
JUNIO	1.12		13.36		8.69	
JULIO	3.55		16.42		12.55	
AGOSTO	-0.82		15.23		11.63	
SEPTIEMBRE	0.71		14.01		12.43	
OCTUBRE	-1.94		10.10		10.24	
NOVIEMBRE	-0.80		9.66		9.37	
DICIEMBRE	-0.99		8.28		8.28	

VARIACIÓN MENSUAL

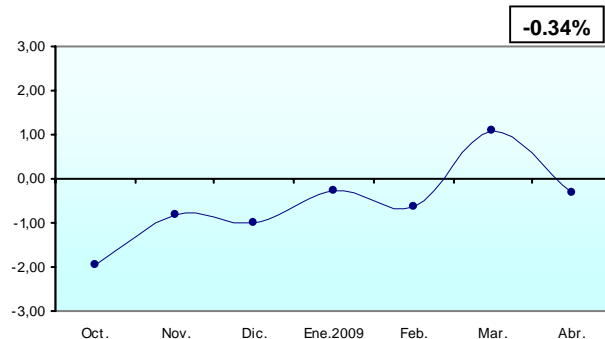

VARIACIÓN ANUAL

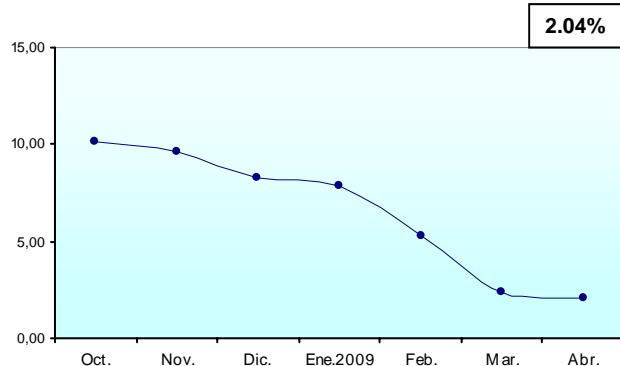

VARIACIÓN EN LO QUE VA DEL AÑO

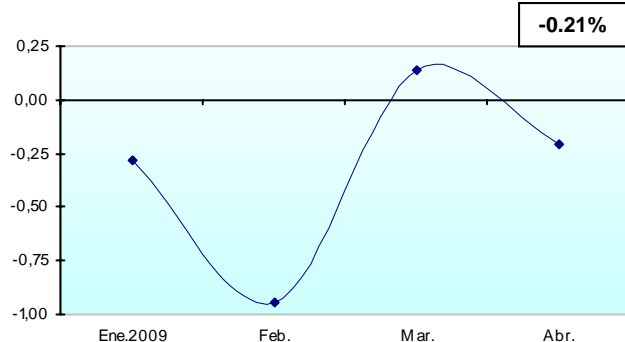

APORTE POR SECCIONES DE LA CLASIFICACIÓN CENTRAL DE PRODUCTOS (CCP) A LA VARIACIÓN MENSUAL DEL ÍNDICE NACIONAL DE PRECIOS AL PRODUCTOR

AL MES DE ABRIL 2009

CCP SECCIONES	DESCRIPCIÓN	CONTRIBUCIÓN
0	PRODUCTOS DE LA AGRICULTURA, LA SILVICULTURA Y LA PESCA	-0.43
1	MINERALES; ELECTRICIDAD, GAS Y AGUA	0.00
2	PRODUCTOS ALIMENTICIOS, BEBIDAS Y TABACO; TEXTILES, PRENDAS DE VESTIR Y PRODUCTOS DE CUERO	0.02
3	OTROS BIENES TRANSPORTABLES, EXCEPTO PRODUCTOS METÁLICOS, MAQUINARIA Y EQUIPO	0.11
4	PRODUCTOS METÁLICOS, MAQUINARIA Y EQUIPO	-0.05
VARIACIÓN MENSUAL DEL ÍNDICE NACIONAL		-0.34

APORTE POR SECCIONES DE LA CLASIFICACIÓN CENTRAL DE PRODUCTOS (CCP) A LA VARIACIÓN MENSUAL

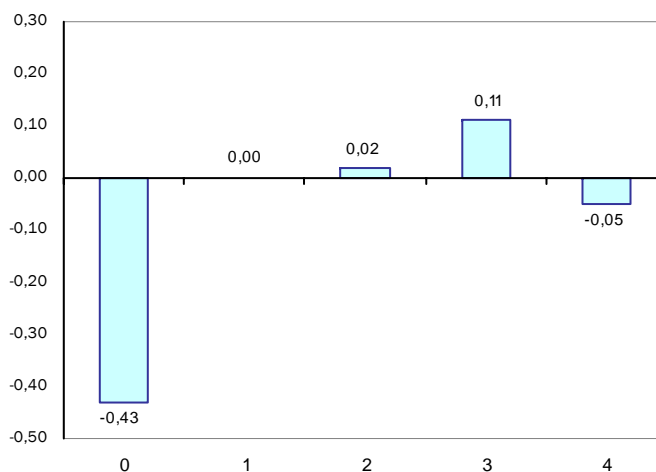

IPP

ÍNDICE NACIONAL DE PRECIOS AL PRODUCTOR

Boletín mensual de Variaciones del Índice de Precios al Productor Canasta Nacional.
Sectores: Agropecuario; Pesca; Manufactura y Minería.

ABRIL 2009 No. 33 - IPP
Quito-Ecuador

ESQUEMA GENERAL DEL PROCESO DE FORMACIÓN DE LOS PRECIOS

- + Materias primas consumidas, a precios de adquisición
- + Combustible
- + Energía
- + Gastos generales
- + Costos de personal (sueldos, salarios, seguridad, formación profesional)
- + Amortizaciones
- + Beneficios a Repartir
- + Impuestos Directos
- + Beneficio de la empresa

= PRECIO DE PRODUCCIÓN ex-fábrica



+ Impuestos indirectos

= PRECIO DE SALIDA DE FÁBRICA O DE PRODUCTOR

- + Gastos de transporte al almacén mayorista
- + Seguro de mercancías
- + Margen comercial del mayorista
- + Otros gastos del mayorista

= PRECIOS DE MAYORISTA SIN IMPUESTO

+ Impuestos indirectos

= PRECIOS DE MAYORISTA CON IMPUESTO

- + Gastos de transporte al comercio minorista, al consumidor
- + Margen del minorista (en su caso)
- + Otros gastos generales

= PRECIO AL CONSUMIDOR



ÍNDICE DE PRECIOS AL PRODUCTOR (IPP) NACIONAL

AÑO BASE 1995 = 100

INFORME ANALÍTICO

ABRIL 2009

Para medir la incidencia inflacionaria de los costos de producción en la formación de los precios al productor de bienes para el consumo nacional, el INEC investiga y calcula mensualmente el INDICE DE PRECIOS AL PRODUCTOR (IPP) con Año Base 1995 = 100; mientras que para medir la incidencia inflacionaria de los márgenes comerciales de la intermediación de bienes y servicios y sus costos en la formación de los precios al consumidor final, el INEC investiga y calcula el INDICE DE PRECIOS AL CONSUMIDOR (IPC) con Año Base: 2004 = 100.

Con la investigación y cálculo del IPP, el INEC coadyuva con un indicador de alerta inflacionaria, a la explicación de la naturaleza y dinámica del proceso de incremento incesante del nivel general de precios, fenómeno económico denominado inflación.



El Índice Nacional de Precios al Productor (IPP)

Correspondiente al mes de abril 2009 es de 1452.02, en este Índice Nacional no se considera un ítem importante como lo es el petróleo. Si este índice se compara con el mes anterior 1457.04, se establece que los Precios al Productor de bienes disminuyeron en (0.34%); en cambio, si el mismo índice es relacionado con abril 2008 (1422.93), se tiene que los Precios al Productor de bienes aumentaron en (2.04%). En lo que va del año, los precios señalados disminuyeron en (0.21%).



ÍNDICE DE PRECIOS AL PRODUCTOR

ÍNDICE NACIONAL MENSUAL

MESES	AÑOS	
	2008	2009
ENERO	1344.85	1450.91
FEBRERO	1369.10	1441.44
MARZO	1423.18	1457.04
ABRIL	1422.93	1452.02
MAYO	1444.36	
JUNIO	1460.49	
JULIO	1512.40	
AGOSTO	1500.05	
SEPTIEMBRE	1510.75	
OCTUBRE	1481.38	
NOVIEMBRE	1469.58	
DICIEMBRE	1455.05	

VARIACIÓN PORCENTUAL MENSUAL, ANUAL Y EN LO QUE VA DEL AÑO DEL ÍNDICE NACIONAL DE PRECIOS AL PRODUCTOR

MES	MENSUAL		ANUAL		EN LO QUE VA DEL AÑO	
	2008	2009	2008	2009	2008	2009
ENERO	0.08	-0.28	9.51	7.89	0.08	-0.28
FEBRERO	1.80	-0.65	9.36	5.28	1.89	-0.94
MARZO	3.95	1.08	10.90	2.38	5.91	0.14
ABRIL	-0.02	-0.34	11.00	2.04	5.89	-0.21
MAYO	1.51		14.51		7.49	
JUNIO	1.12		13.36		8.69	
JULIO	3.55		16.42		12.55	
AGOSTO	-0.82		15.23		11.63	
SEPTIEMBRE	0.71		14.01		12.43	
OCTUBRE	-1.94		10.10		10.24	
NOVIEMBRE	-0.80		9.66		9.37	
DICIEMBRE	-0.99		8.28		8.28	

VARIACIÓN MENSUAL

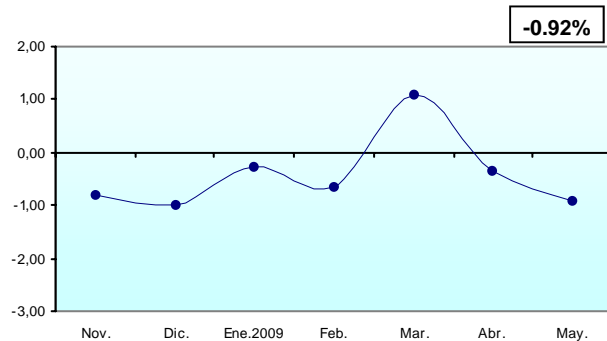

VARIACIÓN ANUAL

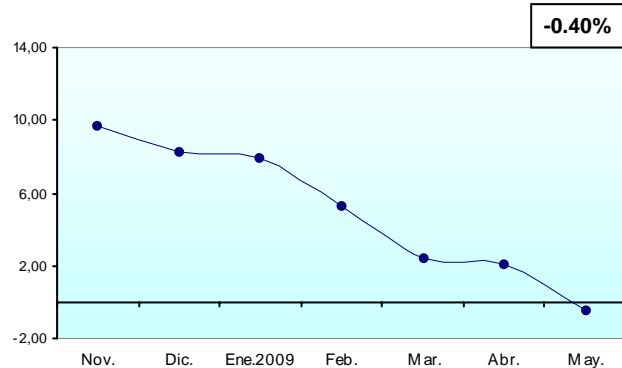

VARIACIÓN EN LO QUE VA DEL AÑO

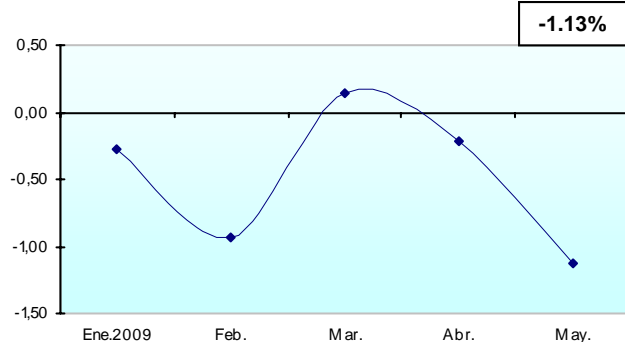

APORTE POR SECCIONES DE LA CLASIFICACIÓN CENTRAL DE PRODUCTOS (CCP) A LA VARIACIÓN MENSUAL DEL ÍNDICE NACIONAL DE PRECIOS AL PRODUCTOR

AL MES DE MAYO 2009

CCP SECCIONES	DESCRIPCIÓN	CONTRIBUCIÓN
0	PRODUCTOS DE LA AGRICULTURA, LA SILVICULTURA Y LA PESCA	-0.86
1	MINERALES; ELECTRICIDAD, GAS Y AGUA	0.00
2	PRODUCTOS ALIMENTICIOS, BEBIDAS Y TABACO; TEXTILES, PRENDAS DE VESTIR Y PRODUCTOS DE CUERO	0.13
3	OTROS BIENES TRANSPORTABLES, EXCEPTO PRODUCTOS METÁLICOS, MAQUINARIA Y EQUIPO	-0.09
4	PRODUCTOS METÁLICOS, MAQUINARIA Y EQUIPO	-0.10
VARIACIÓN MENSUAL DEL ÍNDICE NACIONAL		-0.92

APORTE POR SECCIONES DE LA CLASIFICACIÓN CENTRAL DE PRODUCTOS (CCP) A LA VARIACIÓN MENSUAL

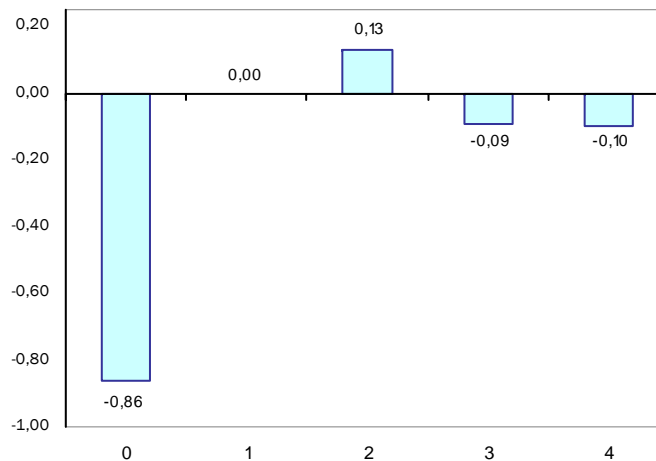

ESQUEMA GENERAL DEL PROCESO DE FORMACIÓN DE LOS PRECIOS

- + Materias primas consumidas, a precios de adquisición
- + Combustible
- + Energía
- + Gastos generales
- + Costos de personal (sueldos, salarios, seguridad, formación profesional)
- + Amortizaciones
- + Beneficios a Repartir
- + Impuestos Directos
- + Beneficio de la empresa

= PRECIO DE PRODUCCIÓN ex-fábrica



+ Impuestos indirectos

= PRECIO DE SALIDA DE FÁBRICA O DE PRODUCTOR

- + Gastos de transporte al almacén mayorista
- + Seguro de mercancías
- + Margen comercial del mayorista
- + Otros gastos del mayorista

= PRECIOS DE MAYORISTA SIN IMPUESTO

+ Impuestos indirectos

= PRECIOS DE MAYORISTA CON IMPUESTO

- + Gastos de transporte al comercio minorista, al consumidor
- + Margen del minorista (en su caso)
- + Otros gastos generales

= PRECIO AL CONSUMIDOR



ÍNDICE DE PRECIOS AL PRODUCTOR (IPP) NACIONAL

AÑO BASE 1995 = 100

INFORME ANALÍTICO

MAYO 2009

Para medir la incidencia inflacionaria de los costos de producción en la formación de los precios al productor de bienes para el consumo nacional, el INEC investiga y calcula mensualmente el INDICE DE PRECIOS AL PRODUCTOR (IPP) con Año Base 1995 = 100; mientras que para medir la incidencia inflacionaria de los márgenes comerciales de la intermediación de bienes y servicios y sus costos en la formación de los precios al consumidor final, el INEC investiga y calcula el INDICE DE PRECIOS AL CONSUMIDOR (IPC) con Año Base: 2004 = 100.

Con la investigación y cálculo del IPP, el INEC coadyuva con un indicador de alerta inflacionaria, a la explicación de la naturaleza y dinámica del proceso de incremento incesante del nivel general de precios, fenómeno económico denominado inflación.



El Índice Nacional de Precios al Productor (IPP)

Correspondiente al mes de mayo 2009 es de 1438.62, en este Índice Nacional no se considera un ítem importante como lo es el petróleo. Si este índice se compara con el mes anterior 1452.02, se establece que los Precios al Productor de bienes disminuyeron en (0.92%); en cambio, si el mismo índice es relacionado con mayo 2008 (1444.36), se tiene que los Precios al Productor de bienes disminuyeron en (0.40%). En lo que va del año, los precios señalados disminuyeron en (1.13%).



ÍNDICE DE PRECIOS AL PRODUCTOR

ÍNDICE NACIONAL MENSUAL

MESES	AÑOS	
	2008	2009
ENERO	1344.85	1450.91
FEBRERO	1369.10	1441.44
MARZO	1423.18	1457.04
ABRIL	1422.93	1452.02
MAYO	1444.36	1438.62
JUNIO	1460.49	
JULIO	1512.40	
AGOSTO	1500.05	
SEPTIEMBRE	1510.75	
OCTUBRE	1481.38	
NOVIEMBRE	1469.58	
DICIEMBRE	1455.05	

VARIACIÓN PORCENTUAL MENSUAL, ANUAL Y EN LO QUE VA DEL AÑO DEL ÍNDICE NACIONAL DE PRECIOS AL PRODUCTOR

MES	MENSUAL		ANUAL		EN LO QUE VA DEL AÑO	
	2008	2009	2008	2009	2008	2009
ENERO	0.08	-0.28	9.51	7.89	0.08	-0.28
FEBRERO	1.80	-0.65	9.36	5.28	1.89	-0.94
MARZO	3.95	1.08	10.90	2.38	5.91	0.14
ABRIL	-0.02	-0.34	11.00	2.04	5.89	-0.21
MAYO	1.51	-0.92	14.51	-0.40	7.49	-1.13
JUNIO	1.12		13.36		8.69	
JULIO	3.55		16.42		12.55	
AGOSTO	-0.82		15.23		11.63	
SEPTIEMBRE	0.71		14.01		12.43	
OCTUBRE	-1.94		10.10		10.24	
NOVIEMBRE	-0.80		9.66		9.37	
DICIEMBRE	-0.99		8.28		8.28	

VARIACIÓN MENSUAL

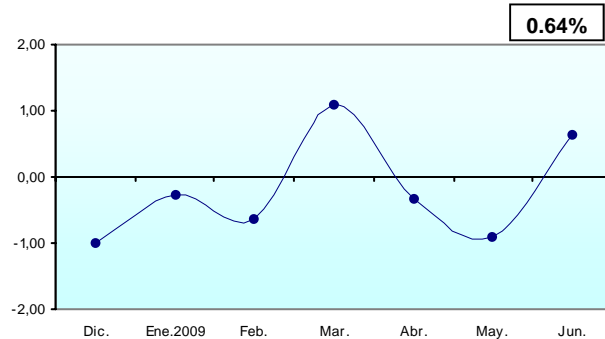

VARIACIÓN ANUAL

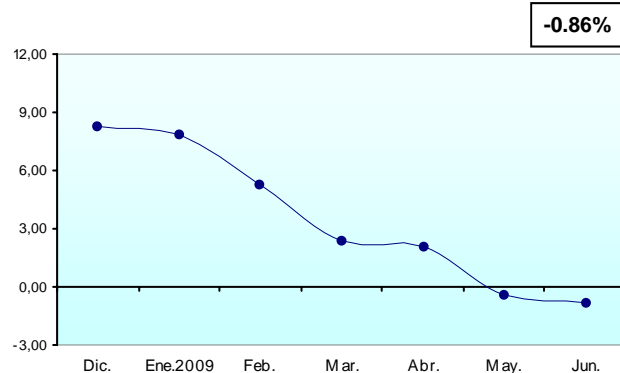

VARIACIÓN EN LO QUE VA DEL AÑO

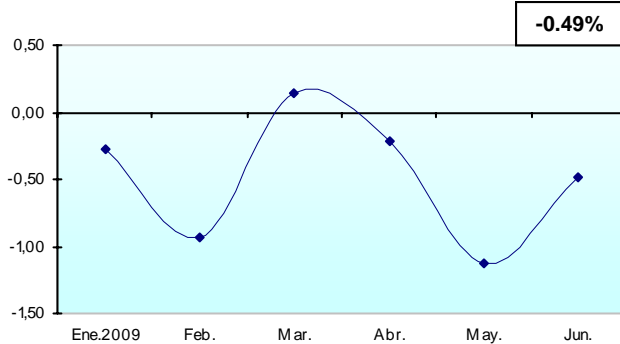

APORTE POR SECCIONES DE LA CLASIFICACIÓN CENTRAL DE PRODUCTOS (CCP) A LA VARIACIÓN MENSUAL DEL ÍNDICE NACIONAL DE PRECIOS AL PRODUCTOR

AL MES DE JUNIO 2009

CCP SECCIONES	DESCRIPCIÓN	CONTRIBUCIÓN
0	PRODUCTOS DE LA AGRICULTURA, LA SILVICULTURA Y LA PESCA	0.69
1	MINERALES; ELECTRICIDAD, GAS Y AGUA	0.00
2	PRODUCTOS ALIMENTICIOS, BEBIDAS Y TABACO; TEXTILES, PRENDAS DE VESTIR Y PRODUCTOS DE CUERO	0.07
3	OTROS BIENES TRANSPORTABLES, EXCEPTO PRODUCTOS METÁLICOS, MAQUINARIA Y EQUIPO	-0.09
4	PRODUCTOS METÁLICOS, MAQUINARIA Y EQUIPO	-0.04
VARIACIÓN MENSUAL DEL ÍNDICE NACIONAL		0.64

APORTE POR SECCIONES DE LA CLASIFICACIÓN CENTRAL DE PRODUCTOS (CCP) A LA VARIACIÓN MENSUAL

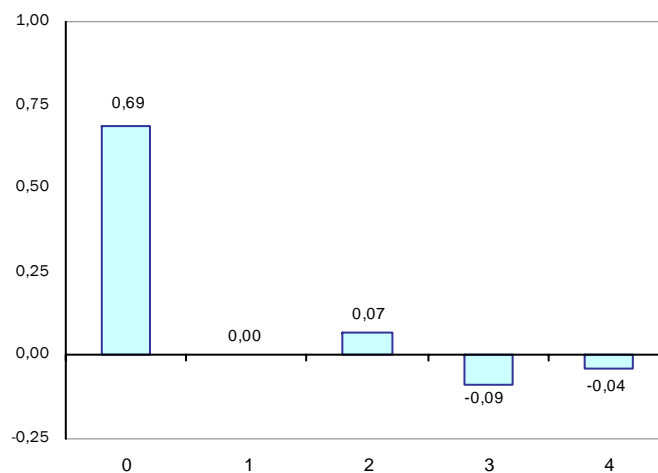

ESQUEMA GENERAL DEL PROCESO DE FORMACIÓN DE LOS PRECIOS

- + Materias primas consumidas, a precios de adquisición
- + Combustible
- + Energía
- + Gastos generales
- + Costos de personal (sueldos, salarios, seguridad, formación profesional)
- + Amortizaciones
- + Beneficios a Repartir
- + Impuestos Directos
- + Beneficio de la empresa

= PRECIO DE PRODUCCIÓN ex-fábrica



+ Impuestos indirectos

= PRECIO DE SALIDA DE FÁBRICA O DE PRODUCTOR

- + Gastos de transporte al almacén mayorista
- + Seguro de mercancías
- + Margen comercial del mayorista
- + Otros gastos del mayorista

= PRECIOS DE MAYORISTA SIN IMPUESTO

+ Impuestos indirectos

= PRECIOS DE MAYORISTA CON IMPUESTO

- + Gastos de transporte al comercio minorista, al consumidor
- + Margen del minorista (en su caso)
- + Otros gastos generales

= PRECIO AL CONSUMIDOR



ÍNDICE DE PRECIOS AL PRODUCTOR (IPP) NACIONAL

AÑO BASE 1995 = 100

INFORME ANALÍTICO

JUNIO 2009

Para medir la incidencia inflacionaria de los costos de producción en la formación de los precios al productor de bienes para el consumo nacional, el INEC investiga y calcula mensualmente el INDICE DE PRECIOS AL PRODUCTOR (IPP) con Año Base 1995 = 100; mientras que para medir la incidencia inflacionaria de los márgenes comerciales de la intermediación de bienes y servicios y sus costos en la formación de los precios al consumidor final, el INEC investiga y calcula el INDICE DE PRECIOS AL CONSUMIDOR (IPC) con Año Base: 2004 = 100.

Con la investigación y cálculo del IPP, el INEC coadyuva con un indicador de alerta inflacionaria, a la explicación de la naturaleza y dinámica del proceso de incremento incesante del nivel general de precios, fenómeno económico denominado inflación.



El Índice Nacional de Precios al Productor (IPP)

Correspondiente al mes de junio 2009 es de 1447.87, en este Índice Nacional no se considera un ítem importante como lo es el petróleo. Si este índice se compara con el mes anterior 1438.62, se establece que los Precios al Productor de bienes aumentaron en (0.64%); en cambio, si el mismo índice es relacionado con junio 2008 (1460.49), se tiene que los Precios al Productor de bienes disminuyeron en (0.86%). En lo que va del año, los precios señalados disminuyeron en (0.49%).



ÍNDICE DE PRECIOS AL PRODUCTOR

ÍNDICE NACIONAL MENSUAL

MESES	AÑOS	
	2008	2009
ENERO	1344.85	1450.91
FEBRERO	1369.10	1441.44
MARZO	1423.18	1457.04
ABRIL	1422.93	1452.02
MAYO	1444.36	1438.62
JUNIO	1460.49	1447.87
JULIO	1512.40	
AGOSTO	1500.05	
SEPTIEMBRE	1510.75	
OCTUBRE	1481.38	
NOVIEMBRE	1469.58	
DICIEMBRE	1455.05	

VARIACIÓN PORCENTUAL MENSUAL, ANUAL Y EN LO QUE VA DEL AÑO DEL ÍNDICE NACIONAL DE PRECIOS AL PRODUCTOR

MES	MENSUAL		ANUAL		EN LO QUE VA DEL AÑO	
	2008	2009	2008	2009	2008	2009
ENERO	0.08	-0.28	9.51	7.89	0.08	-0.28
FEBRERO	1.80	-0.65	9.36	5.28	1.89	-0.94
MARZO	3.95	1.08	10.90	2.38	5.91	0.14
ABRIL	-0.02	-0.34	11.00	2.04	5.89	-0.21
MAYO	1.51	-0.92	14.51	-0.40	7.49	-1.13
JUNIO	1.12	0.64	13.36	-0.86	8.69	-0.49
JULIO	3.55		16.42		12.55	
AGOSTO	-0.82		15.23		11.63	
SEPTIEMBRE	0.71		14.01		12.43	
OCTUBRE	-1.94		10.10		10.24	
NOVIEMBRE	-0.80		9.66		9.37	
DICIEMBRE	-0.99		8.28		8.28	

VARIACIÓN MENSUAL

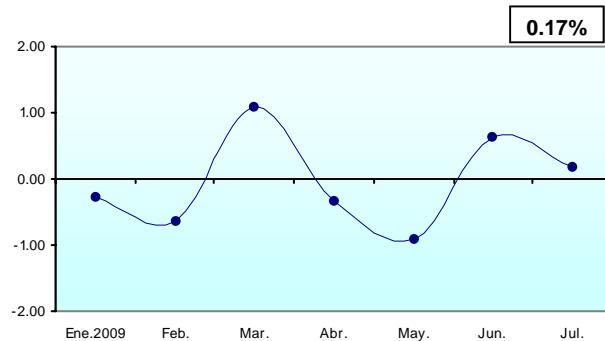

VARIACIÓN ANUAL

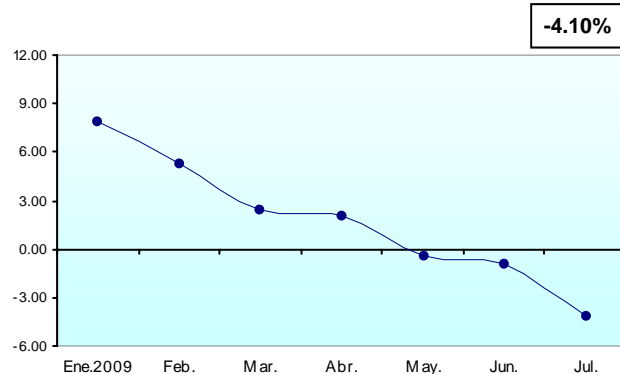

VARIACIÓN EN LO QUE VA DEL AÑO

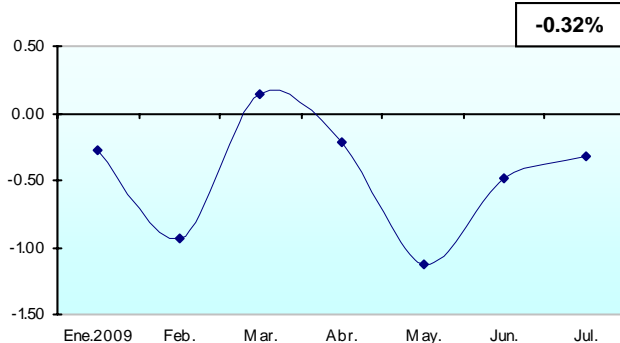

APORTE POR SECCIONES DE LA CLASIFICACIÓN CENTRAL DE PRODUCTOS (CCP) A LA VARIACIÓN MENSUAL DEL ÍNDICE NACIONAL DE PRECIOS AL PRODUCTOR

AL MES DE JULIO 2009

CCP SECCIONES	DESCRIPCIÓN	CONTRIBUCIÓN
0	PRODUCTOS DE LA AGRICULTURA, LA SILVICULTURA Y LA PESCA	0.36
1	MINERALES; ELECTRICIDAD, GAS Y AGUA	-0.03
2	PRODUCTOS ALIMENTICIOS, BEBIDAS Y TABACO; TEXTILES, PRENDAS DE VESTIR Y PRODUCTOS DE CUERO	-0.16
3	OTROS BIENES TRANSPORTABLES, EXCEPTO PRODUCTOS METÁLICOS, MAQUINARIA Y EQUIPO	0.02
4	PRODUCTOS METÁLICOS, MAQUINARIA Y EQUIPO	-0.02
VARIACIÓN MENSUAL DEL ÍNDICE NACIONAL		0.17

APORTE POR SECCIONES DE LA CLASIFICACIÓN CENTRAL DE PRODUCTOS (CCP) A LA VARIACIÓN MENSUAL

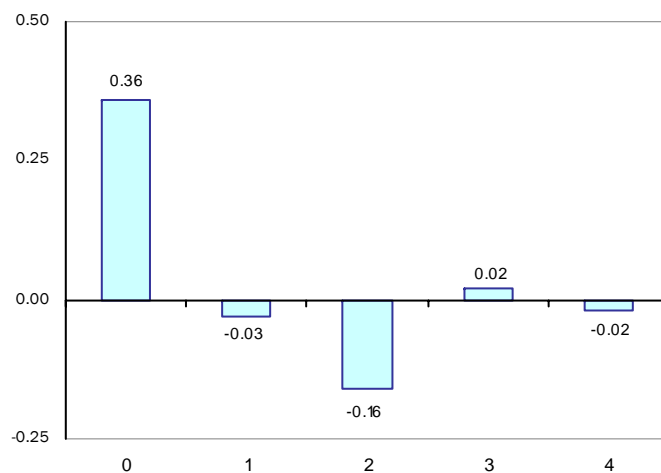

ESQUEMA GENERAL DEL PROCESO DE FORMACIÓN DE LOS PRECIOS

- + Materias primas consumidas, a precios de adquisición
- + Combustible
- + Energía
- + Gastos generales
- + Costos de personal (sueldos, salarios, seguridad, formación profesional)
- + Amortizaciones
- + Beneficios a Repartir
- + Impuestos Directos
- + Beneficio de la empresa

= PRECIO DE PRODUCCIÓN ex-fábrica



+ Impuestos indirectos

= PRECIO DE SALIDA DE FÁBRICA O DE PRODUCTOR

- + Gastos de transporte al almacén mayorista
- + Seguro de mercancías
- + Margen comercial del mayorista
- + Otros gastos del mayorista

= PRECIOS DE MAYORISTA SIN IMPUESTO

+ Impuestos indirectos

= PRECIOS DE MAYORISTA CON IMPUESTO

- + Gastos de transporte al comercio minorista, al consumidor
- + Margen del minorista (en su caso)
- + Otros gastos generales

= PRECIO AL CONSUMIDOR



ÍNDICE DE PRECIOS AL PRODUCTOR (IPP) NACIONAL

AÑO BASE 1995 = 100

INFORME ANALÍTICO

JULIO 2009

Para medir la incidencia inflacionaria de los costos de producción en la formación de los precios al productor de bienes para el consumo nacional, el INEC investiga y calcula mensualmente el INDICE DE PRECIOS AL PRODUCTOR (IPP) con Año Base 1995 = 100; mientras que para medir la incidencia inflacionaria de los márgenes comerciales de la intermediación de bienes y servicios y sus costos en la formación de los precios al consumidor final, el INEC investiga y calcula el INDICE DE PRECIOS AL CONSUMIDOR (IPC) con Año Base: 2004 = 100.

Con la investigación y cálculo del IPP, el INEC coadyuva con un indicador de alerta inflacionaria, a la explicación de la naturaleza y dinámica del proceso de incremento incesante del nivel general de precios, fenómeno económico denominado inflación.



El Índice Nacional de Precios al Productor (IPP)

Correspondiente al mes de julio 2009 es de 1450.41, en este Índice Nacional no se considera un ítem importante como lo es el petróleo. Si este índice se compara con el mes anterior 1447.87, se establece que los Precios al Productor de bienes aumentaron en (0.17%); en cambio, si el mismo índice es relacionado con julio 2008 (1512.40), se tiene que los Precios al Productor de bienes disminuyeron en (4.10%). En lo que va del año, los precios señalados disminuyeron en (0.32%).



ÍNDICE DE PRECIOS AL PRODUCTOR

ÍNDICE NACIONAL MENSUAL

MESES	AÑOS	
	2008	2009
ENERO	1344.85	1450.91
FEBRERO	1369.10	1441.44
MARZO	1423.18	1457.04
ABRIL	1422.93	1452.02
MAYO	1444.36	1438.62
JUNIO	1460.49	1447.87
JULIO	1512.40	1450.41
AGOSTO	1500.05	
SEPTIEMBRE	1510.75	
OCTUBRE	1481.38	
NOVIEMBRE	1469.58	
DICIEMBRE	1455.05	

VARIACIÓN PORCENTUAL MENSUAL, ANUAL Y EN LO QUE VA DEL AÑO DEL ÍNDICE NACIONAL DE PRECIOS AL PRODUCTOR

MES	MENSUAL		ANUAL		EN LO QUE VA DEL AÑO	
	2008	2009	2008	2009	2008	2009
ENERO	0.08	-0.28	9.51	7.89	0.08	-0.28
FEBRERO	1.80	-0.65	9.36	5.28	1.89	-0.94
MARZO	3.95	1.08	10.90	2.38	5.91	0.14
ABRIL	-0.02	-0.34	11.00	2.04	5.89	-0.21
MAYO	1.51	-0.92	14.51	-0.40	7.49	-1.13
JUNIO	1.12	0.64	13.36	-0.86	8.69	-0.49
JULIO	3.55	0.17	16.42	-4.10	12.55	-0.32
AGOSTO	-0.82		15.23		11.63	
SEPTIEMBRE	0.71		14.01		12.43	
OCTUBRE	-1.94		10.10		10.24	
NOVIEMBRE	-0.80		9.66		9.37	
DICIEMBRE	-0.99		8.28		8.28	

VARIACIÓN MENSUAL

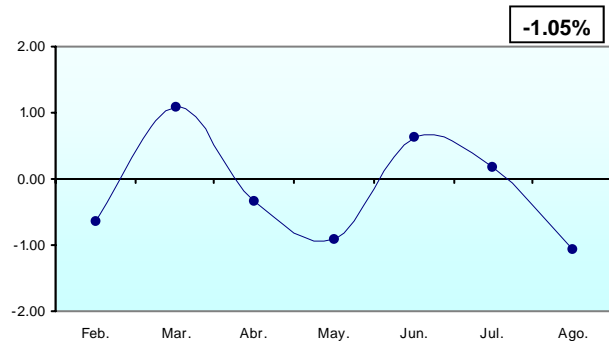

VARIACIÓN ANUAL

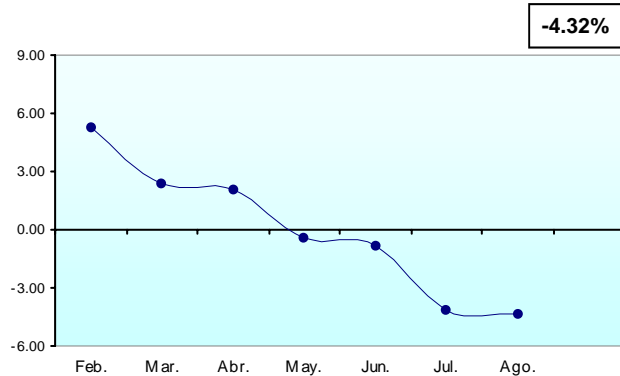

VARIACIÓN EN LO QUE VA DEL AÑO

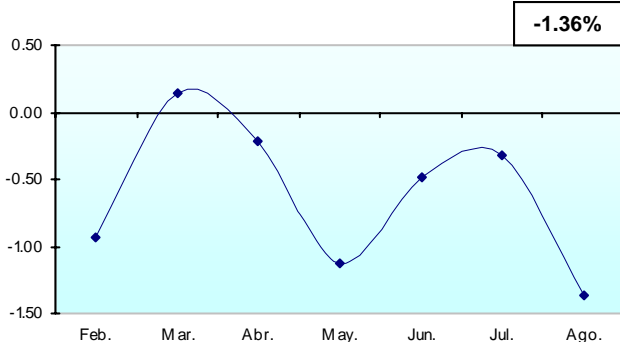

APORTE POR SECCIONES DE LA CLASIFICACIÓN CENTRAL DE PRODUCTOS (CCP) A LA VARIACIÓN MENSUAL DEL ÍNDICE NACIONAL DE PRECIOS AL PRODUCTOR

AL MES DE AGOSTO 2009

CCP SECCIONES	DESCRIPCIÓN	CONTRIBUCIÓN
0	PRODUCTOS DE LA AGRICULTURA, LA SILVICULTURA Y LA PESCA	-1.02
1	MINERALES; ELECTRICIDAD, GAS Y AGUA	0.00
2	PRODUCTOS ALIMENTICIOS, BEBIDAS Y TABACO; TEXTILES, PRENDAS DE VESTIR Y PRODUCTOS DE CUERO	0.07
3	OTROS BIENES TRANSPORTABLES, EXCEPTO PRODUCTOS METÁLICOS, MAQUINARIA Y EQUIPO	-0.04
4	PRODUCTOS METÁLICOS, MAQUINARIA Y EQUIPO	-0.06
VARIACIÓN MENSUAL DEL ÍNDICE NACIONAL		-1.05

APORTE POR SECCIONES DE LA CLASIFICACIÓN CENTRAL DE PRODUCTOS (CCP) A LA VARIACIÓN MENSUAL

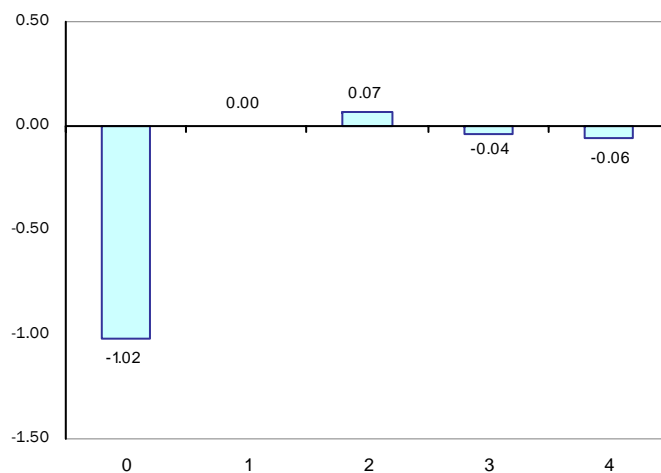

ESQUEMA GENERAL DEL PROCESO DE FORMACIÓN DE LOS PRECIOS

- + Materias primas consumidas, a precios de adquisición
- + Combustible
- + Energía
- + Gastos generales
- + Costos de personal (sueldos, salarios, seguridad, formación profesional)
- + Amortizaciones
- + Beneficios a Repartir
- + Impuestos Directos
- + Beneficio de la empresa

= PRECIO DE PRODUCCIÓN ex-fábrica

I. P. P

+ Impuestos indirectos

= PRECIO DE SALIDA DE FÁBRICA O DE PRODUCTOR

- + Gastos de transporte al almacén mayorista
- + Seguro de mercancías
- + Margen comercial del mayorista
- + Otros gastos del mayorista

= PRECIOS DE MAYORISTA SIN IMPUESTO

+ Impuestos indirectos

= PRECIOS DE MAYORISTA CON IMPUESTO

- + Gastos de transporte al comercio minorista, al consumidor
- + Margen del minorista (en su caso)
- + Otros gastos generales

= PRECIO AL CONSUMIDOR

I. P. C.

ÍNDICE DE PRECIOS AL PRODUCTOR (IPP) NACIONAL

AÑO BASE 1995 = 100

INFORME ANALÍTICO

AGOSTO 2009

Para medir la incidencia inflacionaria de los costos de producción en la formación de los precios al productor de bienes para el consumo nacional, el INEC investiga y calcula mensualmente el INDICE DE PRECIOS AL PRODUCTOR (IPP) con Año Base 1995 = 100; mientras que para medir la incidencia inflacionaria de los márgenes comerciales de la intermediación de bienes y servicios y sus costos en la formación de los precios al consumidor final, el INEC investiga y calcula el INDICE DE PRECIOS AL CONSUMIDOR (IPC) con Año Base: 2004 = 100.

Con la investigación y cálculo del IPP, el INEC coadyuva con un indicador de alerta inflacionaria, a la explicación de la naturaleza y dinámica del proceso de incremento incesante del nivel general de precios, fenómeno económico denominado inflación.



El Índice Nacional de Precios al Productor (IPP)

Correspondiente al mes de Agosto 2009 es de 1435.23, en este Índice Nacional no se considera un ítem importante como lo es el petróleo. Si este índice se compara con el mes anterior 1450.41, se establece que los Precios al Productor de bienes disminuyeron en (1.05%); en cambio, si el mismo índice es relacionado con Agosto 2008 (1500.05), se tiene que los Precios al Productor de bienes disminuyeron en (4.32%). En lo que va del año, los precios señalados disminuyeron en (1.36%).



ÍNDICE DE PRECIOS AL PRODUCTOR

ÍNDICE NACIONAL MENSUAL

MESES	AÑOS	
	2008	2009
ENERO	1344.85	1450.91
FEBRERO	1369.10	1441.44
MARZO	1423.18	1457.04
ABRIL	1422.93	1452.02
MAYO	1444.36	1438.62
JUNIO	1460.49	1447.87
JULIO	1512.40	1450.41
AGOSTO	1500.05	1435.23
SEPTIEMBRE	1510.75	
OCTUBRE	1481.38	
NOVIEMBRE	1469.58	
DICIEMBRE	1455.05	

VARIACIÓN PORCENTUAL MENSUAL, ANUAL Y EN LO QUE VA DEL AÑO DEL ÍNDICE NACIONAL DE PRECIOS AL PRODUCTOR

MES	MENSUAL		ANUAL		EN LO QUE VA DEL AÑO	
	2008	2009	2008	2009	2008	2009
ENERO	0.08	-0.28	9.51	7.89	0.08	-0.28
FEBRERO	1.80	-0.65	9.36	5.28	1.89	-0.94
MARZO	3.95	1.08	10.90	2.38	5.91	0.14
ABRIL	-0.02	-0.34	11.00	2.04	5.89	-0.21
MAYO	1.51	-0.92	14.51	-0.40	7.49	-1.13
JUNIO	1.12	0.64	13.36	-0.86	8.69	-0.49
JULIO	3.55	0.17	16.42	-4.10	12.55	-0.32
AGOSTO	-0.82	-1.05	15.23	-4.32	11.63	-1.36
SEPTIEMBRE	0.71		14.01		12.43	
OCTUBRE	-1.94		10.10		10.24	
NOVIEMBRE	-0.80		9.66		9.37	
DICIEMBRE	-0.99		8.28		8.28	

VARIACIÓN MENSUAL

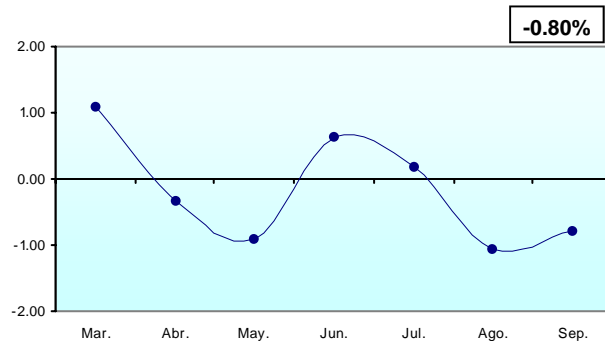

VARIACIÓN ANUAL

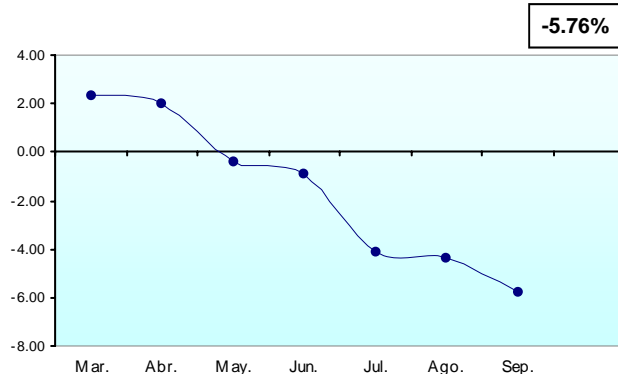

VARIACIÓN EN LO QUE VA DEL AÑO

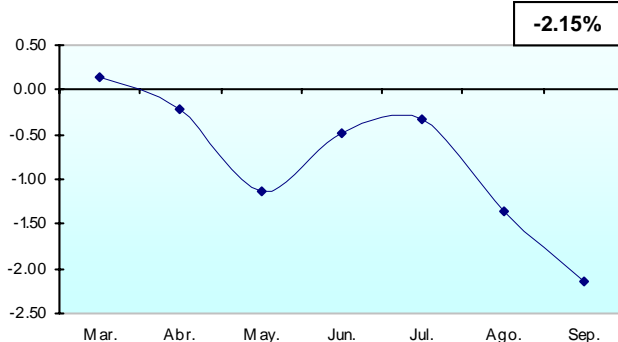

APORTE POR SECCIONES DE LA CLASIFICACIÓN CENTRAL DE PRODUCTOS (CCP) A LA VARIACIÓN MENSUAL DEL ÍNDICE NACIONAL DE PRECIOS AL PRODUCTOR

AL MES DE SEPTIEMBRE 2009

CCP SECCIONES	DESCRIPCIÓN	CONTRIBUCIÓN
0	PRODUCTOS DE LA AGRICULTURA, LA SILVICULTURA Y LA PESCA	-0.77
1	MINERALES; ELECTRICIDAD, GAS Y AGUA	0.02
2	PRODUCTOS ALIMENTICIOS, BEBIDAS Y TABACO; TEXTILES, PRENDAS DE VESTIR Y PRODUCTOS DE CUERO	-0.11
3	OTROS BIENES TRANSPORTABLES, EXCEPTO PRODUCTOS METÁLICOS, MAQUINARIA Y EQUIPO	-0.07
4	PRODUCTOS METÁLICOS, MAQUINARIA Y EQUIPO	0.14
VARIACIÓN MENSUAL DEL ÍNDICE NACIONAL		-0.80

APORTE POR SECCIONES DE LA CLASIFICACIÓN CENTRAL DE PRODUCTOS (CCP) A LA VARIACIÓN MENSUAL

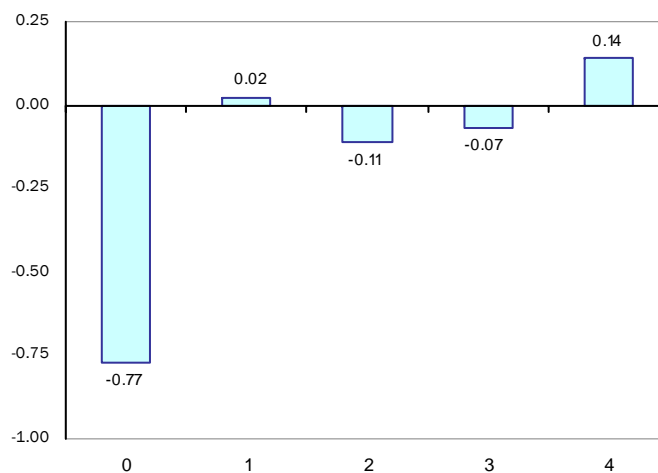

ESQUEMA GENERAL DEL PROCESO DE FORMACIÓN DE LOS PRECIOS

- + Materias primas consumidas, a precios de adquisición
- + Combustible
- + Energía
- + Gastos generales
- + Costos de personal (sueldos, salarios, seguridad, formación profesional)
- + Amortizaciones
- + Beneficios a Repartir
- + Impuestos Directos
- + Beneficio de la empresa

= PRECIO DE PRODUCCIÓN ex-fábrica



+ Impuestos indirectos

= PRECIO DE SALIDA DE FÁBRICA O DE PRODUCTOR

- + Gastos de transporte al almacén mayorista
- + Seguro de mercancías
- + Margen comercial del mayorista
- + Otros gastos del mayorista

= PRECIOS DE MAYORISTA SIN IMPUESTO

+ Impuestos indirectos

= PRECIOS DE MAYORISTA CON IMPUESTO

- + Gastos de transporte al comercio minorista, al consumidor
- + Margen del minorista (en su caso)
- + Otros gastos generales

= PRECIO AL CONSUMIDOR



ÍNDICE DE PRECIOS AL PRODUCTOR (IPP) NACIONAL

AÑO BASE 1995 = 100

INFORME ANALÍTICO

SEPTIEMBRE 2009

Para medir la incidencia inflacionaria de los costos de producción en la formación de los precios al productor de bienes para el consumo nacional, el INEC investiga y calcula mensualmente el INDICE DE PRECIOS AL PRODUCTOR (IPP) con Año Base 1995 = 100; mientras que para medir la incidencia inflacionaria de los márgenes comerciales de la intermediación de bienes y servicios y sus costos en la formación de los precios al consumidor final, el INEC investiga y calcula el INDICE DE PRECIOS AL CONSUMIDOR (IPC) con Año Base: 2004 = 100.

Con la investigación y cálculo del IPP, el INEC coadyuva con un indicador de alerta inflacionaria, a la explicación de la naturaleza y dinámica del proceso de incremento incesante del nivel general de precios, fenómeno económico denominado inflación.



El Índice Nacional de Precios al Productor (IPP)

Correspondiente al mes de Septiembre 2009 es de 1423.80, en este Índice Nacional no se considera un ítem importante como lo es el petróleo. Si este índice se compara con el mes anterior 1435.23, se establece que los Precios al Productor de bienes disminuyeron en (0.80%); en cambio, si el mismo índice es relacionado con Septiembre 2008 (1510.75), se tiene que los Precios al Productor de bienes disminuyeron en (5.76%). En lo que va del año, los precios señalados disminuyeron en (2.15%).



ÍNDICE DE PRECIOS AL PRODUCTOR

ÍNDICE NACIONAL MENSUAL

MESES	AÑOS	
	2008	2009
ENERO	1344.85	1450.91
FEBRERO	1369.10	1441.44
MARZO	1423.18	1457.04
ABRIL	1422.93	1452.02
MAYO	1444.36	1438.62
JUNIO	1460.49	1447.87
JULIO	1512.40	1450.41
AGOSTO	1500.05	1435.23
SEPTIEMBRE	1510.75	1423.80
OCTUBRE	1481.38	
NOVIEMBRE	1469.58	
DICIEMBRE	1455.05	

VARIACIÓN PORCENTUAL MENSUAL, ANUAL Y EN LO QUE VA DEL AÑO DEL ÍNDICE NACIONAL DE PRECIOS AL PRODUCTOR

MES	MENSUAL		ANUAL		EN LO QUE VA DEL AÑO	
	2008	2009	2008	2009	2008	2009
ENERO	0.08	-0.28	9.51	7.89	0.08	-0.28
FEBRERO	1.80	-0.65	9.36	5.28	1.89	-0.94
MARZO	3.95	1.08	10.90	2.38	5.91	0.14
ABRIL	-0.02	-0.34	11.00	2.04	5.89	-0.21
MAYO	1.51	-0.92	14.51	-0.40	7.49	-1.13
JUNIO	1.12	0.64	13.36	-0.86	8.69	-0.49
JULIO	3.55	0.17	16.42	-4.10	12.55	-0.32
AGOSTO	-0.82	-1.05	15.23	-4.32	11.63	-1.36
SEPTIEMBRE	0.71	-0.80	14.01	-5.76	12.43	-2.15
OCTUBRE	-1.94		10.10		10.24	
NOVIEMBRE	-0.80		9.66		9.37	
DICIEMBRE	-0.99		8.28		8.28	

VARIACIÓN MENSUAL

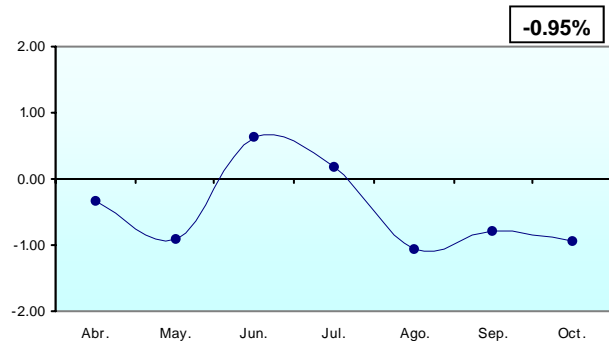

VARIACIÓN ANUAL

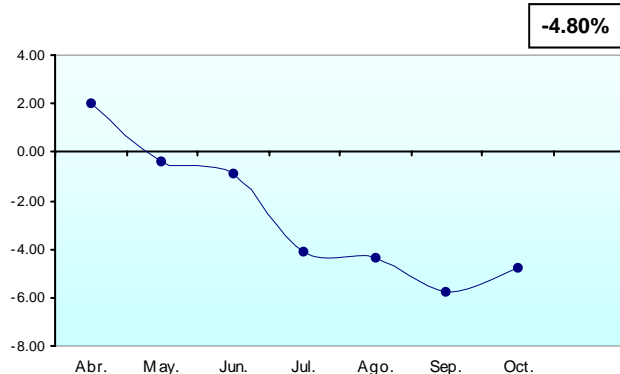

VARIACIÓN EN LO QUE VA DEL AÑO

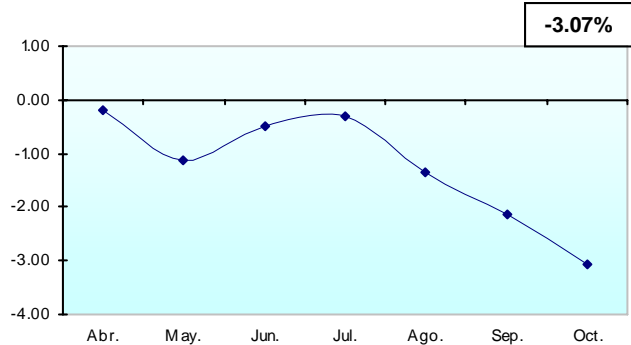

APORTE POR SECCIONES DE LA CLASIFICACIÓN CENTRAL DE PRODUCTOS (CCP) A LA VARIACIÓN MENSUAL DEL ÍNDICE NACIONAL DE PRECIOS AL PRODUCTOR

AL MES DE OCTUBRE 2009

CCP SECCIONES	DESCRIPCIÓN	CONTRIBUCIÓN
0	PRODUCTOS DE LA AGRICULTURA, LA SILVICULTURA Y LA PESCA	-0.94
1	MINERALES; ELECTRICIDAD, GAS Y AGUA	0.00
2	PRODUCTOS ALIMENTICIOS, BEBIDAS Y TABACO; TEXTILES, PRENDAS DE VESTIR Y PRODUCTOS DE CUERO	0.04
3	OTROS BIENES TRANSPORTABLES, EXCEPTO PRODUCTOS METÁLICOS, MAQUINARIA Y EQUIPO	-0.07
4	PRODUCTOS METÁLICOS, MAQUINARIA Y EQUIPO	0.02
VARIACIÓN MENSUAL DEL ÍNDICE NACIONAL		-0.95

APORTE POR SECCIONES DE LA CLASIFICACIÓN CENTRAL DE PRODUCTOS (CCP) A LA VARIACIÓN MENSUAL

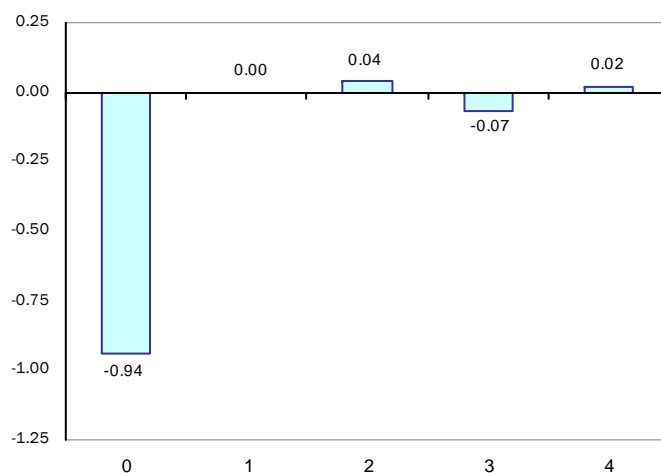

ESQUEMA GENERAL DEL PROCESO DE FORMACIÓN DE LOS PRECIOS

- + Materias primas consumidas, a precios de adquisición
- + Combustible
- + Energía
- + Gastos generales
- + Costos de personal (sueldos, salarios, seguridad, formación profesional)
- + Amortizaciones
- + Beneficios a Repartir
- + Impuestos Directos
- + Beneficio de la empresa

= PRECIO DE PRODUCCIÓN ex-fábrica

I. P. P

+ Impuestos indirectos

= PRECIO DE SALIDA DE FÁBRICA O DE PRODUCTOR

- + Gastos de transporte al almacén mayorista
- + Seguro de mercancías
- + Margen comercial del mayorista
- + Otros gastos del mayorista

= PRECIOS DE MAYORISTA SIN IMPUESTO

+ Impuestos indirectos

= PRECIOS DE MAYORISTA CON IMPUESTO

- + Gastos de transporte al comercio minorista, al consumidor
- + Margen del minorista (en su caso)
- + Otros gastos generales

= PRECIO AL CONSUMIDOR

I. P. C.

ÍNDICE DE PRECIOS AL PRODUCTOR (IPP) NACIONAL

AÑO BASE 1995 = 100

INFORME ANALÍTICO

OCTUBRE 2009

Para medir la incidencia inflacionaria de los costos de producción en la formación de los precios al productor de bienes para el consumo nacional, el INEC investiga y calcula mensualmente el INDICE DE PRECIOS AL PRODUCTOR (IPP) con Año Base 1995 = 100; mientras que para medir la incidencia inflacionaria de los márgenes comerciales de la intermediación de bienes y servicios y sus costos en la formación de los precios al consumidor final, el INEC investiga y calcula el INDICE DE PRECIOS AL CONSUMIDOR (IPC) con Año Base: 2004 = 100.

Con la investigación y cálculo del IPP, el INEC coadyuva con un indicador de alerta inflacionaria, a la explicación de la naturaleza y dinámica del proceso de incremento incesante del nivel general de precios, fenómeno económico denominado inflación.



El Índice Nacional de Precios al Productor (IPP)

Correspondiente al mes de Octubre 2009 es de 1410.32, en este Índice Nacional no se considera un ítem importante como lo es el petróleo. Si este índice se compara con el mes anterior 1423.80, se establece que los Precios al Productor de bienes disminuyeron en (0.95%); en cambio, si el mismo índice es relacionado con Octubre 2008 (1481.38), se tiene que los Precios al Productor de bienes disminuyeron en (4.80%). En lo que va del año, los precios señalados disminuyeron en (3.07%).



ÍNDICE DE PRECIOS AL PRODUCTOR

ÍNDICE NACIONAL MENSUAL

MESES	AÑOS	
	2008	2009
ENERO	1344.85	1450.91
FEBRERO	1369.10	1441.44
MARZO	1423.18	1457.04
ABRIL	1422.93	1452.02
MAYO	1444.36	1438.62
JUNIO	1460.49	1447.87
JULIO	1512.40	1450.41
AGOSTO	1500.05	1435.23
SEPTIEMBRE	1510.75	1423.80
OCTUBRE	1481.38	1410.32
NOVIEMBRE	1469.58	
DICIEMBRE	1455.05	

VARIACIÓN PORCENTUAL MENSUAL, ANUAL Y EN LO QUE VA DEL AÑO DEL ÍNDICE NACIONAL DE PRECIOS AL PRODUCTOR

MES	MENSUAL		ANUAL		EN LO QUE VA DEL AÑO	
	2008	2009	2008	2009	2008	2009
ENERO	0.08	-0.28	9.51	7.89	0.08	-0.28
FEBRERO	1.80	-0.65	9.36	5.28	1.89	-0.94
MARZO	3.95	1.08	10.90	2.38	5.91	0.14
ABRIL	-0.02	-0.34	11.00	2.04	5.89	-0.21
MAYO	1.51	-0.92	14.51	-0.40	7.49	-1.13
JUNIO	1.12	0.64	13.36	-0.86	8.69	-0.49
JULIO	3.55	0.17	16.42	-4.10	12.55	-0.32
AGOSTO	-0.82	-1.05	15.23	-4.32	11.63	-1.36
SEPTIEMBRE	0.71	-0.80	14.01	-5.76	12.43	-2.15
OCTUBRE	-1.94	-0.95	10.10	-4.80	10.24	-3.07
NOVIEMBRE	-0.80		9.66		9.37	
DICIEMBRE	-0.99		8.28		8.28	

VARIACIÓN MENSUAL

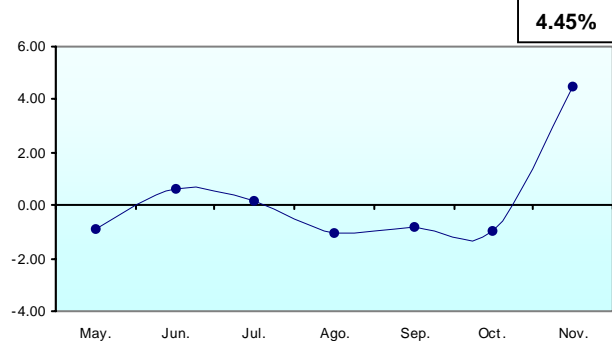

VARIACIÓN ANUAL

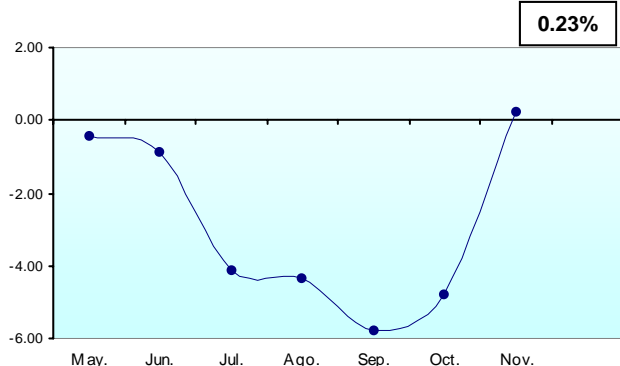

VARIACIÓN EN LO QUE VA DEL AÑO

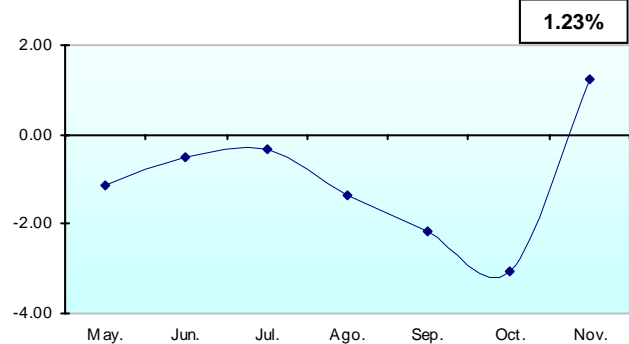

APORTE POR SECCIONES DE LA CLASIFICACIÓN CENTRAL DE PRODUCTOS (CCP) A LA VARIACIÓN MENSUAL DEL ÍNDICE NACIONAL DE PRECIOS AL PRODUCTOR

AL MES DE NOVIEMBRE 2009

CCP SECCIONES	DESCRIPCIÓN	CONTRIBUCIÓN
0	PRODUCTOS DE LA AGRICULTURA, LA SILVICULTURA Y LA PESCA	4.43
1	MINERALES; ELECTRICIDAD, GAS Y AGUA	0.03
2	PRODUCTOS ALIMENTICIOS, BEBIDAS Y TABACO; TEXTILES, PRENDAS DE VESTIR Y PRODUCTOS DE CUERO	0.05
3	OTROS BIENES TRANSPORTABLES, EXCEPTO PRODUCTOS METÁLICOS, MAQUINARIA Y EQUIPO	-0.03
4	PRODUCTOS METÁLICOS, MAQUINARIA Y EQUIPO	-0.04
VARIACIÓN MENSUAL DEL ÍNDICE NACIONAL		4.45

APORTE POR SECCIONES DE LA CLASIFICACIÓN CENTRAL DE PRODUCTOS (CCP) A LA VARIACIÓN MENSUAL

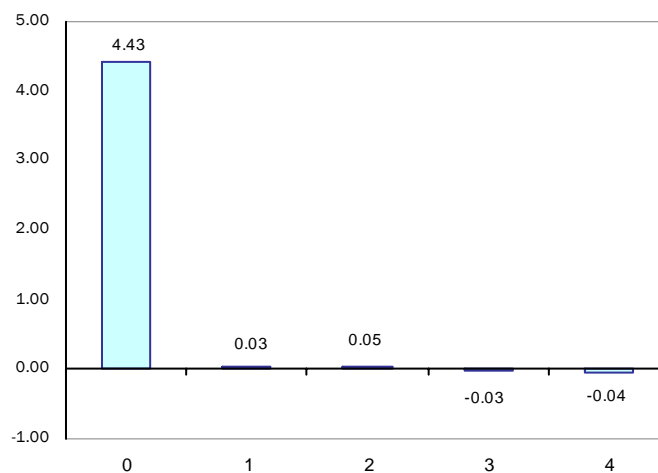

ESQUEMA GENERAL DEL PROCESO DE FORMACIÓN DE LOS PRECIOS

- + Materias primas consumidas, a precios de adquisición
- + Combustible
- + Energía
- + Gastos generales
- + Costos de personal (sueldos, salarios, seguridad, formación profesional)
- + Amortizaciones
- + Beneficios a Repartir
- + Impuestos Directos
- + Beneficio de la empresa

= PRECIO DE PRODUCCIÓN ex-fábrica



+ Impuestos indirectos

= PRECIO DE SALIDA DE FÁBRICA O DE PRODUCTOR

- + Gastos de transporte al almacén mayorista
- + Seguro de mercancías
- + Margen comercial del mayorista
- + Otros gastos del mayorista

= PRECIOS DE MAYORISTA SIN IMPUESTO

+ Impuestos indirectos

= PRECIOS DE MAYORISTA CON IMPUESTO

- + Gastos de transporte al comercio minorista, al consumidor
- + Margen del minorista (en su caso)
- + Otros gastos generales

= PRECIO AL CONSUMIDOR



ÍNDICE DE PRECIOS AL PRODUCTOR (IPP) NACIONAL

AÑO BASE 1995 = 100

INFORME ANALÍTICO

NOVIEMBRE 2009

Para medir la incidencia inflacionaria de los costos de producción en la formación de los precios al productor de bienes para el consumo nacional, el INEC investiga y calcula mensualmente el INDICE DE PRECIOS AL PRODUCTOR (IPP) con Año Base 1995 = 100; mientras que para medir la incidencia inflacionaria de los márgenes comerciales de la intermediación de bienes y servicios y sus costos en la formación de los precios al consumidor final, el INEC investiga y calcula el INDICE DE PRECIOS AL CONSUMIDOR (IPC) con Año Base: 2004 = 100.

Con la investigación y cálculo del IPP, el INEC coadyuva con un indicador de alerta inflacionaria, a la explicación de la naturaleza y dinámica del proceso de incremento incesante del nivel general de precios, fenómeno económico denominado inflación.



El Índice Nacional de Precios al Productor (IPP)

Correspondiente al mes de Noviembre 2009 es de 1473.01, en este Índice Nacional no se considera un ítem importante como lo es el petróleo. Si este índice se compara con el mes anterior 1410.32, se establece que los Precios al Productor de bienes aumentaron en (4.45%); en cambio, si el mismo índice es relacionado con Noviembre 2008 (1469.58), se tiene que los Precios al Productor de bienes aumentaron en (0.23%). En lo que va del año, los precios señalados aumentaron en (1.23%).



ÍNDICE DE PRECIOS AL PRODUCTOR

ÍNDICE NACIONAL MENSUAL

MESES	AÑOS	
	2008	2009
ENERO	1344.85	1450.91
FEBRERO	1369.10	1441.44
MARZO	1423.18	1457.04
ABRIL	1422.93	1452.02
MAYO	1444.36	1438.62
JUNIO	1460.49	1447.87
JULIO	1512.40	1450.41
AGOSTO	1500.05	1435.23
SEPTIEMBRE	1510.75	1423.80
OCTUBRE	1481.38	1410.32
NOVIEMBRE	1469.58	1473.01
DICIEMBRE	1455.05	

VARIACIÓN PORCENTUAL MENSUAL, ANUAL Y EN LO QUE VA DEL AÑO DEL ÍNDICE NACIONAL DE PRECIOS AL PRODUCTOR

MES	MENSUAL		ANUAL		EN LO QUE VA DEL AÑO	
	2008	2009	2008	2009	2008	2009
ENERO	0.08	-0.28	9.51	7.89	0.08	-0.28
FEBRERO	1.80	-0.65	9.36	5.28	1.89	-0.94
MARZO	3.95	1.08	10.90	2.38	5.91	0.14
ABRIL	-0.02	-0.34	11.00	2.04	5.89	-0.21
MAYO	1.51	-0.92	14.51	-0.40	7.49	-1.13
JUNIO	1.12	0.64	13.36	-0.86	8.69	-0.49
JULIO	3.55	0.17	16.42	-4.10	12.55	-0.32
AGOSTO	-0.82	-1.05	15.23	-4.32	11.63	-1.36
SEPTIEMBRE	0.71	-0.80	14.01	-5.76	12.43	-2.15
OCTUBRE	-1.94	-0.95	10.10	-4.80	10.24	-3.07
NOVIEMBRE	-0.80	4.45	9.66	0.23	9.37	1.23
DICIEMBRE	-0.99		8.28		8.28	

VARIACIÓN MENSUAL

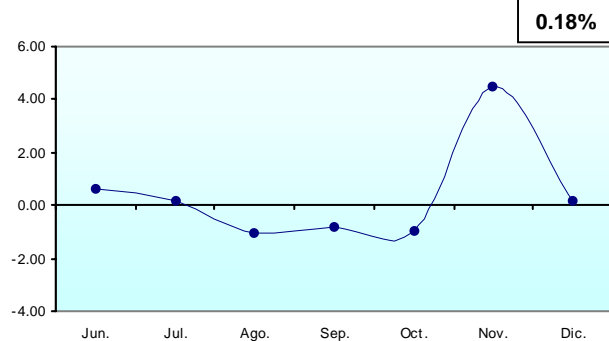

VARIACIÓN ANUAL

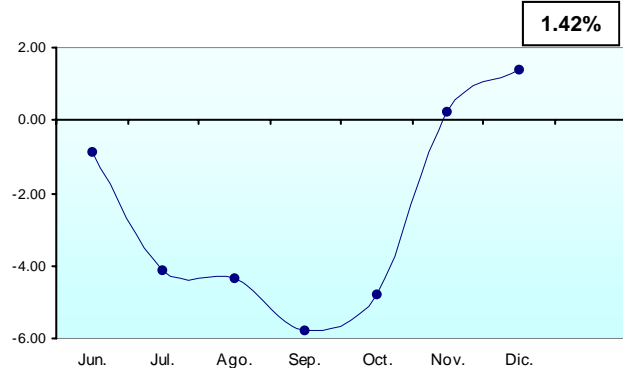

VARIACIÓN EN LO QUE VA DEL AÑO

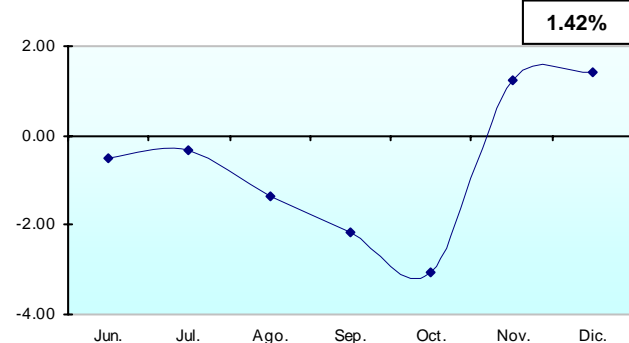

APORTE POR SECCIONES DE LA CLASIFICACIÓN CENTRAL DE PRODUCTOS (CCP) A LA VARIACIÓN MENSUAL DEL ÍNDICE NACIONAL DE PRECIOS AL PRODUCTOR

AL MES DE DICIEMBRE 2009

CCP SECCIONES	DESCRIPCIÓN	CONTRIBUCIÓN
0	PRODUCTOS DE LA AGRICULTURA, LA SILVICULTURA Y LA PESCA	-0.17
1	MINERALES; ELECTRICIDAD, GAS Y AGUA	0.05
2	PRODUCTOS ALIMENTICIOS, BEBIDAS Y TABACO; TEXTILES, PRENDAS DE VESTIR Y PRODUCTOS DE CUERO	0.18
3	OTROS BIENES TRANSPORTABLES, EXCEPTO PRODUCTOS METÁLICOS, MAQUINARIA Y EQUIPO	0.09
4	PRODUCTOS METÁLICOS, MAQUINARIA Y EQUIPO	0.04
VARIACIÓN MENSUAL DEL ÍNDICE NACIONAL		0.18

APORTE POR SECCIONES DE LA CLASIFICACIÓN CENTRAL DE PRODUCTOS (CCP) A LA VARIACIÓN MENSUAL

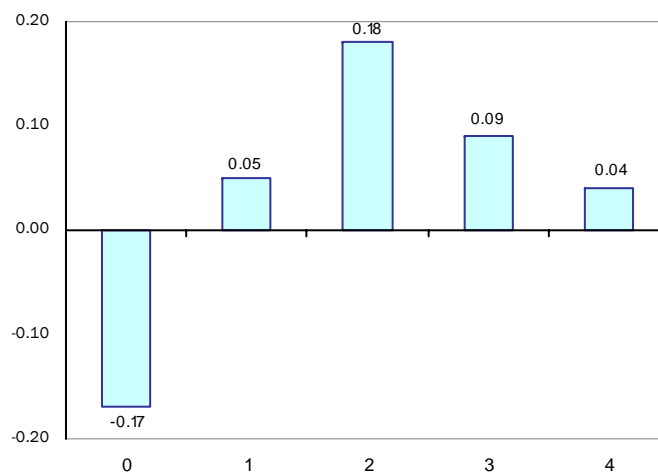

ESQUEMA GENERAL DEL PROCESO DE FORMACIÓN DE LOS PRECIOS

- + Materias primas consumidas, a precios de adquisición
- + Combustible
- + Energía
- + Gastos generales
- + Costos de personal (sueldos, salarios, seguridad, formación profesional)
- + Amortizaciones
- + Beneficios a Repartir
- + Impuestos Directos
- + Beneficio de la empresa

= PRECIO DE PRODUCCIÓN ex-fábrica

I. P. P

+ Impuestos indirectos

= PRECIO DE SALIDA DE FÁBRICA O DE PRODUCTOR

- + Gastos de transporte al almacén mayorista
- + Seguro de mercancías
- + Margen comercial del mayorista
- + Otros gastos del mayorista

= PRECIOS DE MAYORISTA SIN IMPUESTO

+ Impuestos indirectos

= PRECIOS DE MAYORISTA CON IMPUESTO

- + Gastos de transporte al comercio minorista, al consumidor
- + Margen del minorista (en su caso)
- + Otros gastos generales

= PRECIO AL CONSUMIDOR

I. P. C.

ÍNDICE DE PRECIOS AL PRODUCTOR (IPP) NACIONAL

AÑO BASE 1995 = 100

INFORME ANALÍTICO

DICIEMBRE 2009

Para medir la incidencia inflacionaria de los costos de producción en la formación de los precios al productor de bienes para el consumo nacional, el INEC investiga y calcula mensualmente el INDICE DE PRECIOS AL PRODUCTOR (IPP) con Año Base 1995 = 100; mientras que para medir la incidencia inflacionaria de los márgenes comerciales de la intermediación de bienes y servicios y sus costos en la formación de los precios al consumidor final, el INEC investiga y calcula el INDICE DE PRECIOS AL CONSUMIDOR (IPC) con Año Base: 2004 = 100.

Con la investigación y cálculo del IPP, el INEC coadyuva con un indicador de alerta inflacionaria, a la explicación de la naturaleza y dinámica del proceso de incremento incesante del nivel general de precios, fenómeno económico denominado inflación.



El Índice Nacional de Precios al Productor (IPP)

Correspondiente al mes de Diciembre 2009 es de 1475.68, en este Índice Nacional no se considera un ítem importante como lo es el petróleo. Si este índice se compara con el mes anterior 1473.01, se establece que los Precios al Productor de bienes aumentaron en (0.18%); en cambio, si el mismo índice es relacionado con Diciembre 2008 (1455.05), se tiene que los Precios al Productor de bienes aumentaron en (1.42%). En lo que va del año, los precios señalados aumentaron en (1.42%).



ÍNDICE DE PRECIOS AL PRODUCTOR

ÍNDICE NACIONAL MENSUAL

MESES	AÑOS	
	2008	2009
ENERO	1344.85	1450.91
FEBRERO	1369.10	1441.44
MARZO	1423.18	1457.04
ABRIL	1422.93	1452.02
MAYO	1444.36	1438.62
JUNIO	1460.49	1447.87
JULIO	1512.40	1450.41
AGOSTO	1500.05	1435.23
SEPTIEMBRE	1510.75	1423.80
OCTUBRE	1481.38	1410.32
NOVIEMBRE	1469.58	1473.01
DICIEMBRE	1455.05	1475.68

VARIACIÓN PORCENTUAL MENSUAL, ANUAL Y EN LO QUE VA DEL AÑO DEL ÍNDICE NACIONAL DE PRECIOS AL PRODUCTOR

MES	MENSUAL		ANUAL		EN LO QUE VA DEL AÑO	
	2008	2009	2008	2009	2008	2009
ENERO	0.08	-0.28	9.51	7.89	0.08	-0.28
FEBRERO	1.80	-0.65	9.36	5.28	1.89	-0.94
MARZO	3.95	1.08	10.90	2.38	5.91	0.14
ABRIL	-0.02	-0.34	11.00	2.04	5.89	-0.21
MAYO	1.51	-0.92	14.51	-0.40	7.49	-1.13
JUNIO	1.12	0.64	13.36	-0.86	8.69	-0.49
JULIO	3.55	0.17	16.42	-4.10	12.55	-0.32
AGOSTO	-0.82	-1.05	15.23	-4.32	11.63	-1.36
SEPTIEMBRE	0.71	-0.80	14.01	-5.76	12.43	-2.15
OCTUBRE	-1.94	-0.95	10.10	-4.80	10.24	-3.07
NOVIEMBRE	-0.80	4.45	9.66	0.23	9.37	1.23
DICIEMBRE	-0.99	0.18	8.28	1.42	8.28	1.42