



ISSN 0858-0200

การสำรวจภาวะการทำงานของประชากร ทั่วราชอาณาจักร

ไตรมาสที่ 1 : มกราคม-มีนาคม 2557



THE LABOR FORCE SURVEY
WHOLE KINGDOM
QUARTER 1 : JANUARY-MARCH 2014



สำนักงานสถิติแห่งชาติ

กระทรวงเทคโนโลยีสารสนเทศและการสื่อสาร

NATIONAL STATISTICAL OFFICE

MINISTRY OF INFORMATION AND COMMUNICATION TECHNOLOGY

PREFACE

EXECUTIVE SUMMARY

LIST OF FIGURES

LIST OF TABLES

CHAPTER 1 INTRODUCTION

- | | |
|----------------------------|--------------|
| ✿ Background and objective | ✿ Coverage |
| ✿ Reference week | ✿ Definition |

CHAPTER 2 MAJOR FINDINGS

- | | |
|--|-----------------------------|
| ✿ Structure of the labor force | ✿ Labor force participation |
| ✿ Employed labor force | ✿ Unemployment |
| ✿ Characteristics of the
unemployed labor force | ✿ Hours worked |
| ✿ Supplementary benefits | ✿ Wages and salaries |

APPENDIX

- | | |
|---------------------------------|-------------------|
| ✿ Appendix A Methodology | |
| ✿ Appendix B Statistical Tables | |
| ✿ Whole Kingdom | ✿ Bangkok |
| ✿ Central Region | ✿ Northern Region |
| ✿ Northeastern Region | ✿ Southern Region |

PROJECT STAFF CD-ROM

DISTRIBUTION

STATISTICAL TABLES ARE IN THE EXCEL FORMAT

- | | |
|-----------------------|-------------------|
| ✿ Whole Kingdom | ✿ Bangkok |
| ✿ Central Region | ✿ Northern Region |
| ✿ Northeastern Region | ✿ Southern Region |

หน่วยงานเจ้าของเรื่อง

กลุ่มสถิติแรงงาน
สำนักสถิติเศรษฐกิจและสังคม
สำนักงานสถิติแห่งชาติ
โทรศัพท์ 0 2142 1244
โทรสาร 0 2143 8134
ไปรษณีย์อิเล็กทรอนิกส์: slaborfs@nso.go.th

Division-in-charge

Labor Statistics Group
Economic and Social Statistics Bureau
National Statistical Office
Tel. +66 2142 1244
Fax : +66 2143 8134
E-mail: slaborfs@nso.go.th

หน่วยงานที่เผยแพร่

สำนักสถิติพยากรณ์
สำนักงานสถิติแห่งชาติ
ศูนย์ราชการเฉลิมพระเกียรติ 80 พรรษา อาคารรัฐประศาสนภักดี
ชั้น 2 ถนนแจ้งวัฒนะ เขตหลักสี่ กรุงเทพฯ 10210
โทร. 0 2143 1323 ต่อ 17496
โทรสาร 0 2143 8132
ไปรษณีย์อิเล็กทรอนิกส์ : binfopub@nso.go.th

Distributed by

Statistical Forecasting Bureau,
National Statistical Office,
The Government Complex, Ratthaprasasanabhakti Building
2nd Floor, Chaeng Watthana Rd., Laksi Bangkok 10210
Tel. +66 2143 1323 ext. 17496
Fax: +66 2143 8132
E-mail: binfopub@nso.go.th

ปีที่พิมพ์

2557

Published

2014

คำนำ

สำนักงานสถิติแห่งชาติ ได้เริ่มจัดทำโครงการสำรวจภาวะการทำงานของประชากร ตั้งแต่ พ.ศ. 2506 ในช่วง พ.ศ. 2514-2526 ได้ทำการสำรวจปีละ 2 รอบ โดยรอบแรกเป็นการสำรวนอกฤดูการเกษตร ระหว่างเดือนมกราคมถึงเดือนมีนาคม รอบที่ 2 เป็นการสำรวจในฤดูการเกษตรระหว่างเดือนกรกฎาคมถึงเดือนกันยายน และช่วง พ.ศ. 2527-2540 ทำการสำรวจเป็นปีละ 3 รอบ คือ รอบที่ 1 สำรวจในเดือนกุมภาพันธ์ รอบที่ 2 สำรวจในเดือนพฤษภาคม รอบที่ 3 สำรวจในเดือนสิงหาคม และช่วง พ.ศ. 2541-2543 ทำการสำรวจเพิ่มอีก 1 รอบ เป็นรอบที่ 4 ในเดือนพฤศจิกายน ซึ่งทำให้ได้ข้อมูลเป็นรายไตรมาส เพื่อสนองความต้องการใช้ข้อมูลในระดับจังหวัด สำนักงานสถิติแห่งชาติ ได้ขยายขนาดตัวอย่างและนำเสนอข้อมูลเป็นระดับจังหวัด ทั้งนี้ ตั้งแต่ พ.ศ. 2537 เป็นต้นมา

สำหรับการสำรวจตั้งแต่ พ.ศ. 2544 เป็นต้นไป ได้ดำเนินการสำรวจเป็นรายเดือนแล้วนำข้อมูล 3 เดือนรวมกันเพื่อเสนอข้อมูลเป็นรายไตรมาส และได้มีการปรับอายุผู้อยู่ในกำลังแรงงานจาก 13 ปีขึ้นไปเป็น 15 ปีขึ้นไป เพื่อให้สอดคล้องกับกฎหมายการใช้แรงงานเด็ก ปรับปรุงการจัดจำแนกประเภทของอาชีพ อุตสาหกรรม และสถานภาพการทำงาน ให้สอดคล้องกับมาตรฐานสากล เพื่อให้สามารถเปรียบเทียบข้อมูลกันได้ และปรับเขตการปกครองจากเดิมเขตสุขาภิบาลถูกนำเสนอรวมเป็นนอกเขตเทศบาล มารวมเป็นในเขตเทศบาล ตามพระราชบัญญัติเปลี่ยนแปลงฐานะของสุขาภิบาลเป็นเทศบาล พ.ศ. 2542

รายงานผลการสำรวจฉบับนี้ เป็นรายงานผลการสำรวจภาวะการทำงานของประชากร ฉบับที่ 149 ไตรมาสที่ 1 ซึ่งได้ดำเนินการสำรวจในเดือนมกราคม – มีนาคม พ.ศ. 2557

เนื่องจากข้อมูลที่นำเสนอในรายงานฉบับนี้ได้มาจากการสำรวจด้วยระเบียบวิธีตัวอย่าง ซึ่งอาจมีความคลาดเคลื่อนจากการเลือกตัวอย่างและความคลาดเคลื่อนอื่นๆ รวมอยู่ด้วย จึงขอให้ผู้ใช้ข้อมูลได้คำนึงถึงเรื่องนี้ในการใช้ตัวเลขด้วย

Preface

The Labor Force Survey has been undertaken by the National Statistical Office since 1963. Beginning in 1971, two rounds of the survey for the whole kingdom had been conducted each year, the first round was held during January-March coinciding with the non-agricultural season and the second round was during July-September coinciding with the agricultural season. From 1984-1997, the survey has been conducted 3 rounds a year. And since 1998, the fourth rounds of the survey for the whole kingdom has been added. Since then, the Labor Force Survey has been undertaken 4 rounds a year; the first round in February, the second in May, the third and the fourth rounds in August and November respectively. Commencing from the survey in 1994, the National Statistical Office has expanded the sample size to serve the requirement of the users' needs of data at provincial level.

In the year of 2001, the survey was conducted monthly, and the three months data were combined to present the quarterly data. The age of persons in labor force were changed from 13 years of age and over to 15 years of age and over in order to agree with the child labor law. The international standard of classification in occupation, industry and status of employment were adopted, and area of local administration; sanitary districts, which used to be included in non-municipal area were presently included in municipal area.

This publication presents the results of the Labor Force Survey conducted in January-March 2014. It is the one hundredth and forty-nine in this series of reports.

The published figures should be utilized with full awareness that the survey was based on the sample estimates, and would be subject to both sampling and non-sampling errors.

บทสรุปสำหรับผู้บริหาร

ภาวะการทำงานของประชากรไตรมาสที่ 1 พ.ศ. 2557

แผนผังการจำแนกประชากรตามสถานภาพแรงงาน
การสำรวจภาวะการทำงานของประชากร ไตรมาสที่ 1 พ.ศ. 2557



สำนักงานสถิติแห่งชาติ ได้สำรวจภาวะการทำงานของประชากรไตรมาสที่ 1 พ.ศ. 2557 เพื่อให้ทราบถึงภาวะการทำงานและการว่างงานของประชากร ซึ่งสรุปได้ดังนี้ จากจำนวนผู้มีอายุตั้งแต่ 15 ปีขึ้นไป ทั้งสิ้น 54.7 ล้านคน เป็นผู้อยู่ในกำลังแรงงาน 38.5 ล้านคน (ประกอบด้วยผู้มีงานทำ 37.8 ล้านคน ผู้ว่างงาน 0.7 แสนคน ผู้รอฤดูกาล 3.0 แสนคน) และผู้อยู่นอกกำลังแรงงานอีก 16.2 ล้านคน (ประกอบด้วยผู้ทำงานบ้าน 4.7 ล้านคน ผู้เรียนหนังสือ 4.4 ล้านคน และอื่นๆ เช่น ขรา พิจารณการทำงานไม่ได้ เป็นต้น 7.1 ล้านคน)

แผนภูมิ 1 เปรียบเทียบจำนวนผู้มีงานทำ จำแนกตามอุตสาหกรรมที่สำคัญ ไตรมาสที่ 1 พ.ศ. 2556 กับ 2557

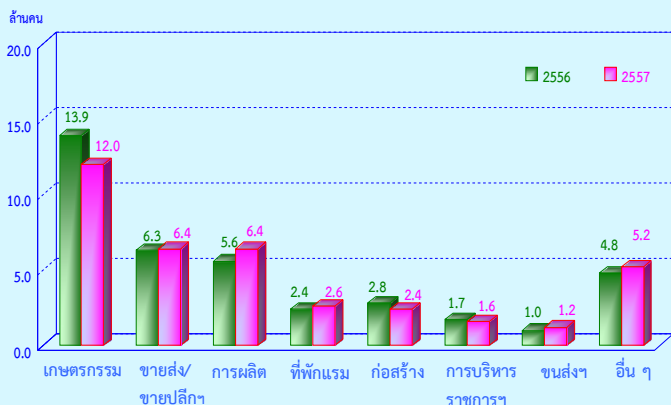

จำนวนผู้ทำงานลดลง 7.0 แสนคน (จาก 38.5 ล้านคน เป็น 37.8 ล้านคน) หรือลดลงร้อยละ 1.9 เมื่อเปรียบเทียบกับไตรมาสที่ 1 ของปี 2556 โดยผู้มีงานทำนอกภาคเกษตรกรรมเพิ่มขึ้นประมาณ 1.2 ล้านคน (จาก 24.6 ล้านคน เป็น 25.8 ล้านคน) ซึ่งเป็นการเพิ่มขึ้นในสาขาการผลิต 8.0 แสนคน สาขาที่พักแรมและบริการด้านอาหาร และสาขาขนส่งฯ เพิ่มขึ้นเท่ากันคือ 2.0 แสนคน และสาขาขายส่ง/ขายปลีกเพิ่มขึ้น 1.0 แสนคน สำหรับผู้ทำงานในภาคเกษตรกรรมลดลงประมาณ 1.9 ล้านคน (จาก 13.9 ล้านคน เป็น 12.0 ล้านคน)

แผนภูมิ 2 เปรียบเทียบจำนวนผู้มีงานทำ จำแนกตามระดับการศึกษาที่สำเร็จ ไตรมาสที่ 1 พ.ศ. 2556 กับ 2557

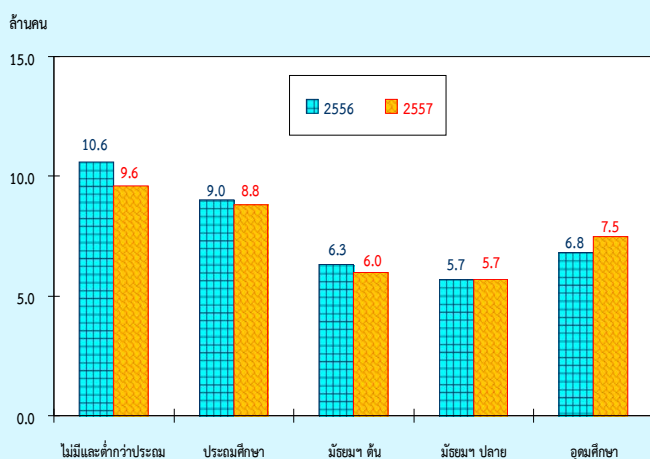

เมื่อเปรียบเทียบจำนวนผู้มีงานทำตามระดับการศึกษาที่สำเร็จกับไตรมาสที่ 1 ของปี 2556 พบว่า ผู้มีงานทำที่สำเร็จการศึกษาระดับอุดมศึกษาเพิ่มขึ้น 7.0 แสนคน ในขณะที่ผู้ที่ไม่มีการศึกษาและต่ำกว่าประถมศึกษาลดลง 1.0 ล้านคน ระดับมัธยมศึกษาตอนต้นลดลง 3.0 แสนคน และระดับประถมศึกษาลดลง 2.0 แสนคน สำหรับมัธยมศึกษาตอนปลายจำนวนผู้มีงานทำไม่เปลี่ยนแปลงจากช่วงเวลาเดียวกันของปีที่แล้ว

แผนภูมิ 3 จำนวนและอัตราของผู้ทำงานต่ำกว่าระดับ
รายไตรมาส พ.ศ. 2554 – 2557

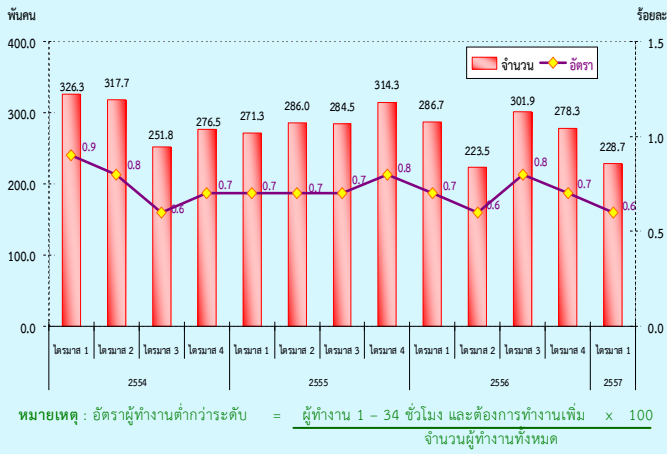

หากพิจารณาถึงการทำงานไม่เต็มที่หรือการทำงานต่ำกว่าระดับทางด้านชั่วโมงการทำงาน (หมายถึง ผู้ทำงานต่ำกว่า 35 ชั่วโมงต่อสัปดาห์และต้องการทำงานเพิ่ม) ในไตรมาสที่ 1 พ.ศ. 2557 พบว่ามีจำนวนผู้ทำงานต่ำกว่าระดับ 2.3 แสนคน ซึ่งถือได้ว่าผู้ทำงานในกลุ่มนี้แม้จะเป็นผู้ทำงานแต่ก็เป็นการทำงานที่ไม่เต็มประสิทธิภาพ เนื่องจากพวกเขาเหล่านี้ยังมีเวลาพักผ่อนที่ตนเองสามารถทำงานได้อีก หรือคิดเป็นอัตราการการทำงานต่ำกว่าระดับเมื่อเปรียบเทียบกับจำนวนของผู้ทำงานทั้งหมด เท่ากับ ร้อยละ 0.6

เมื่อเปรียบเทียบกับช่วงเวลาเดียวกันของปี 2556 มีจำนวนลดลง 5.8 หมื่นคน โดยอัตราการการทำงานต่ำกว่าระดับลดลง จากร้อยละ 0.7 เป็นร้อยละ 0.6

แผนภูมิ 4 จำนวนและอัตราการว่างงาน รายไตรมาส พ.ศ. 2554 – 2557

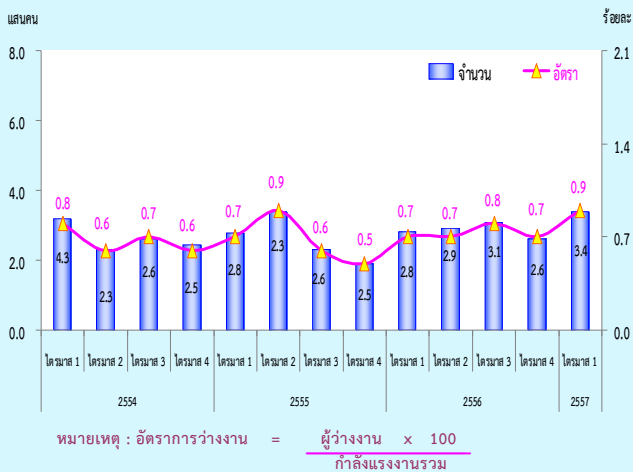

สำหรับจำนวนผู้ว่างงานในไตรมาสที่ 1 พ.ศ. 2557 มีจำนวนทั้งสิ้น 3.4 แสนคน หรือคิดเป็นอัตราการว่างงานร้อยละ 0.9 ของกำลังแรงงานรวม เมื่อเปรียบเทียบกับช่วงเวลาเดียวกันของปี 2556 ผู้ว่างงานเพิ่มขึ้น 6 หมื่นคน (จาก 2.8 แสนคน เป็น 3.4 แสนคน) โดยเป็นผู้ว่างงานในกลุ่มเยาวชน (อายุ 15-24 ปี) 1.9 แสนคน หรือคิดเป็นอัตราการว่างงานร้อยละ 4.5 และเป็นผู้ว่างงานในกลุ่มวัยผู้ใหญ่ (อายุ 25 ปีขึ้นไป) 1.5 แสนคน หรืออัตราการว่างงานร้อยละ 0.4 เมื่อเปรียบเทียบกับช่วงเวลาเดียวกันของปี 2556 พบว่า ผู้ว่างงานในกลุ่มเยาวชน (อายุ 15 – 24 ปี) เพิ่มขึ้น 3 หมื่นคน (จาก 1.6 แสนคน เป็น 1.9 แสนคน) กลุ่มวัยผู้ใหญ่ (อายุ 25 ปีขึ้นไป) เพิ่มขึ้น 3 หมื่นคน (จาก 1.2 แสนคน เป็น 1.5 แสนคน)

แผนภูมิ 5 อัตราการว่างงาน จำแนกตามกลุ่มอายุ
รายไตรมาส พ.ศ. 2554 – 2557

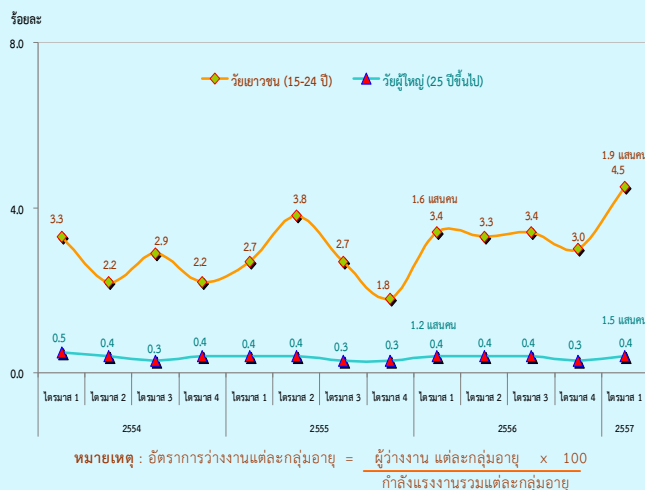

แผนภูมิ 6 จำนวนผู้ว่างงาน จำแนกตามประสบการณ์การทำงาน ไตรมาสที่ 1 พ.ศ. 2557

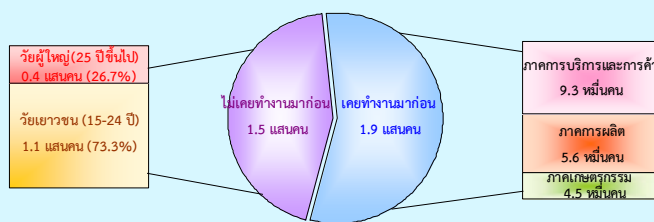

เมื่อพิจารณาผู้ว่างงานตามลักษณะของประสบการณ์จากการทำงานในไตรมาสที่ 1 พ.ศ. 2557 จากจำนวนผู้ว่างงาน 3.4 แสนคน พบว่า กลุ่มแรก เป็นผู้ที่ไม่เคยทำงานมาก่อน 1.5 แสนคน โดยอยู่ในวัยเยาวชน (อายุ 15 - 24 ปี) 1.1 แสนคน และวัยผู้ใหญ่ (อายุ 25 ปีขึ้นไป) 4 หมื่นคน อีกกลุ่มหนึ่งเป็นผู้ว่างงานที่เคยทำงานมาก่อน 1.9 แสนคน โดยเป็นผู้ว่างงานจากการทำงานครั้งสุดท้ายในภาคการบริการและการค้า 9.3 หมื่นคน ภาคการผลิต 5.6 หมื่นคน และภาคเกษตรกรรม 4.5 หมื่นคน ตามลำดับ

แผนภูมิ 7 เปรียบเทียบจำนวนและอัตราการว่างงาน จำแนกตามระดับการศึกษาที่สำเร็จ ไตรมาสที่ 1 พ.ศ. 2556 กับ 2557

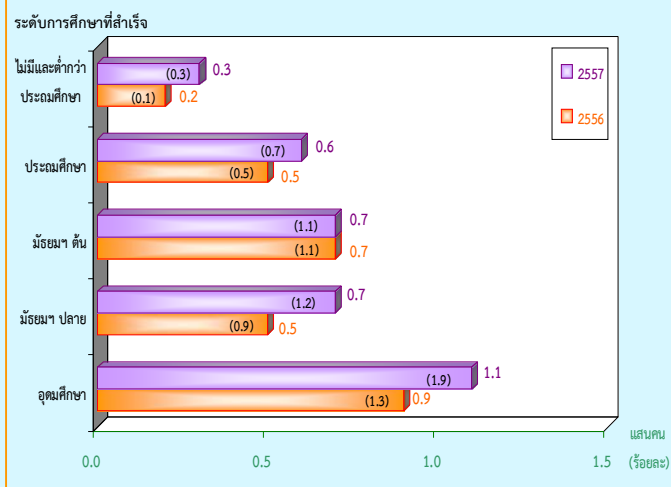

สำหรับการว่างงาน ตามระดับการศึกษาที่สำเร็จในไตรมาสที่ 1 พ.ศ. 2557 พบว่า ผู้ที่สำเร็จการศึกษาในระดับอุดมศึกษาว่างงานมากที่สุด 1.1 แสนคน รองลงมา เป็นระดับมัธยมศึกษาตอนต้นและระดับมัธยมศึกษาตอนปลายเท่ากันคือ 7 หมื่นคน ระดับประถมศึกษา 6 หมื่นคน และผู้ที่ไม่มีการศึกษาและสำเร็จการศึกษาต่ำกว่าระดับประถมศึกษา 3 หมื่นคน ตามลำดับ

แผนภูมิ 8 เปรียบเทียบจำนวนและอัตราการว่างงาน เป็นรายภาค ไตรมาสที่ 1 พ.ศ. 2556 กับ 2557

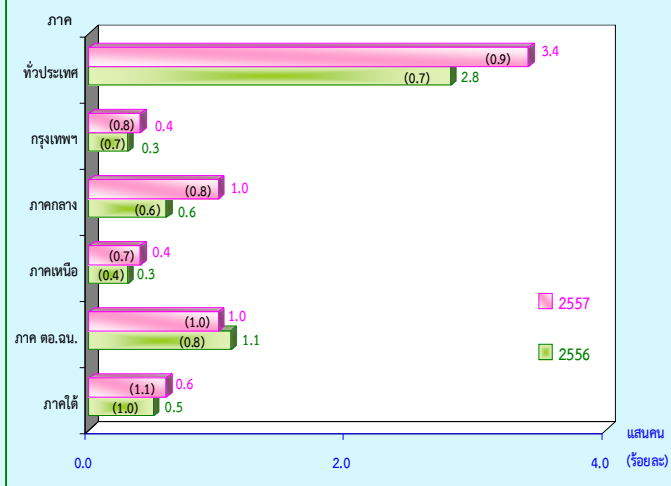

เมื่อเปรียบเทียบจำนวนผู้ว่างงานเป็นรายภาค กับช่วงเวลาเดียวกันของปี 2556 พบว่า จำนวนผู้ว่างงานภาคกลางเพิ่มขึ้น 4 หมื่นคน กรุงเทพมหานคร ภาคเหนือ และภาคใต้เพิ่มขึ้นเท่ากัน 1 หมื่นคน ในขณะที่ภาคตะวันออกเฉียงเหนือลดลง 1 หมื่นคน เมื่อพิจารณาอัตราการว่างงาน พบว่า ทั่วประเทศอัตราการว่างงานเพิ่มขึ้น 0.2 (จากร้อยละ 0.7 เป็นร้อยละ 0.9) และเมื่อพิจารณาตามภาค พบว่า ภาคเหนือมีอัตราการว่างงานเพิ่มขึ้นมากที่สุดคือ 0.3 (จากร้อยละ 0.4 เป็นร้อยละ 0.7) รองลงมาเป็นภาคกลางและภาคตะวันออกเฉียงเหนืออัตราการว่างงานเพิ่มขึ้นเท่ากันคือ 0.2 และกรุงเทพมหานครและภาคใต้อัตราการว่างงานเพิ่มขึ้นเท่ากันคือ 0.1

EXECUTIVE SUMMARY

LABOR FORCE SURVEY IN THE 1st QUARTER OF 2014

NUMBER OF POPULATION BY LABOR FORCE THE LABOR FORCE SURVEY , QUARTER 1 : 2014

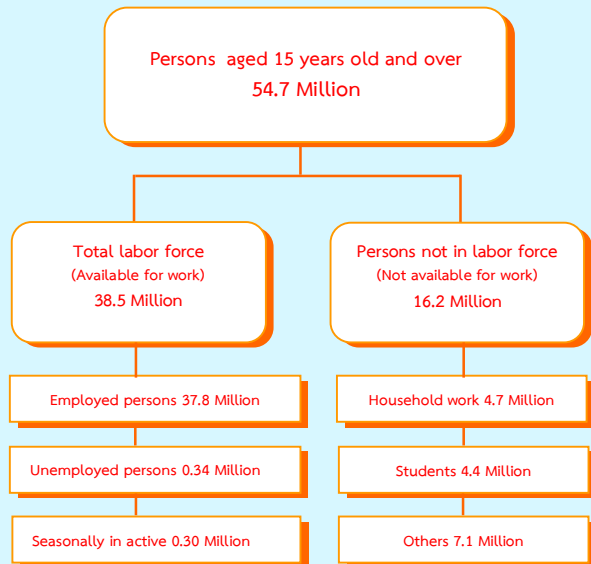

Some major findings from the 1st Quarter of the 2014 Labor Force Survey showed that there were 54.7 million people, aged 15 years and over, of these, 38.5 million were in the labor force (37.8 million were employed, 0.34 million were unemployed and 0.30 million were seasonally inactive labor force) and 16.2 million were not in the labor force (4.7 million were household work, 4.4 million were students and 7.1 million were others).

FIGURE 1 COMPARISON OF THE NUMBER OF EMPLOYED PERSONS OF QUARTER 1 IN 2013 AND 2014 BY INDUSTRY

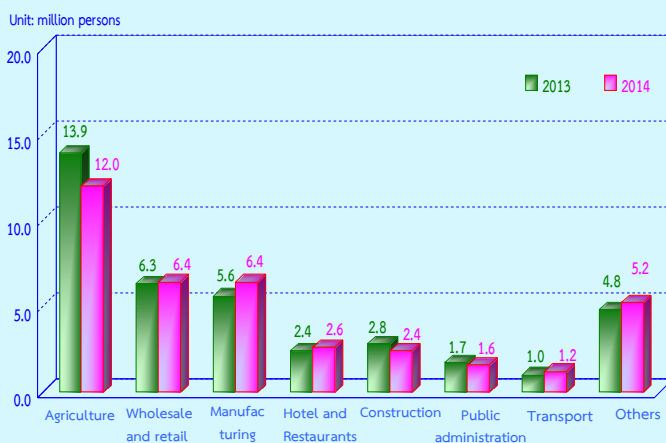

Comparing to the same period of 2013, the number of persons employed decreased by 0.7 million (from 38.5 million to 37.8 million) or 1.9%. It was found that the number of employed persons in non – agriculture sector increased by 1.2 million (from 24.6 million to 25.8 million). This increment was found in various industry, such as Manufacturing about 0.8 million, Accommodation and food service and Transport about 0.2 million and Wholesale and retail about 0.1 million. Those in agriculture sector decreased by 1.9 million (from 13.9 million to 12.0 million).

FIGURE 2 COMPARISON OF THE NUMBER OF EMPLOYED PERSONS OF QUARTER 1 IN 2013 AND 2014 BY LEVEL OF EDUCATION

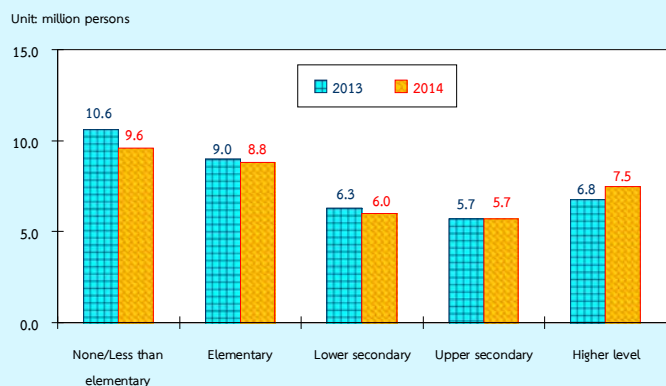

Comparing level of educational attainment of the employed persons to the same period of 2013, it was found that the number of employed persons with higher level increased by 0.7 million. However employed persons with no education and with less than elementary decreased by 1.0 million, lower secondary level decreased by 0.3 million and elementary level decreased by 0.2 million, while the employed persons did not change in upper secondary level.

FIGURE 3 THE NUMBER AND RATE OF UNDEREMPLOYMENT WORKER
BY QUARTERLY IN 2011 - 2014

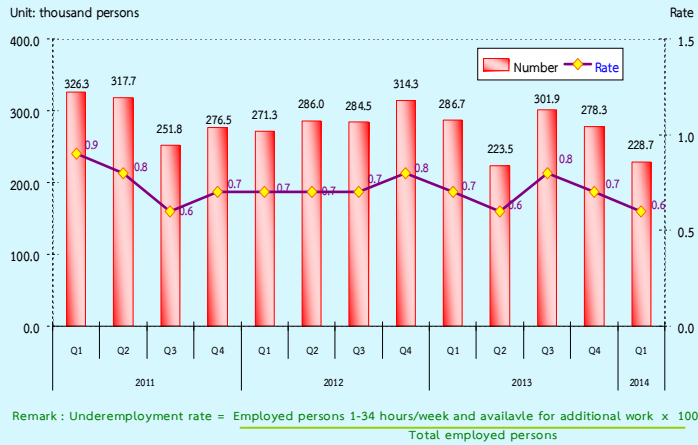

If the operation is not fully considered or function below the level of the working hours (defined as working less than 35 hours per week and available for additional work) in the first quarter 2014, showed that the number of people who work less than half a million of 0.2 held that those who work in this group, even if it is working, but it is not working at full capacity. Because they also have more time to work on their own. If the rate was lower when compared with the total number of 0.6%.

However, when compared with the reaction time of the year 2013, the number of underemployment worker decreased by 58 thousand (from 0.7% to 0.6%).

FIGURE 4 THE NUMBER OF UNEMPLOYED PERSONS
AND UNEMPLOYMENT RATE IN 2011 - 2014

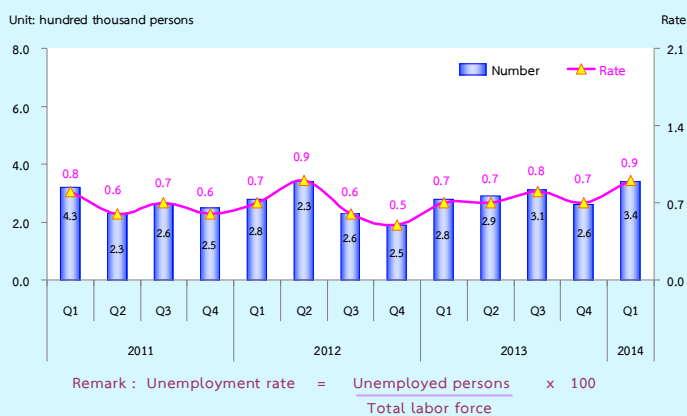

In the 1st quarter 2014, there were 0.34 million or 0.9% of unemployed persons. Comparing to the same period of last year, the number of unemployed persons increased by 60 thousand (from 0.28 million to 0.34 million). Considering by age group, it is noticeable that there were 0.19 million or 4.5% found in a teenager group (15-24 years old) and 0.15 million or 0.4% in adult group (25 years and over). Comparing to the same period of 2013, the number of unemployed persons increased by 30 thousand (from 0.16 million to 0.19 million), in the teenagers'. The adult group increased by 30 thousand (from 0.12 million to 0.15 million).

FIGURE 5 UNEMPLOYMENT RATE IN 2011 - 2014 BY AGE GROUP

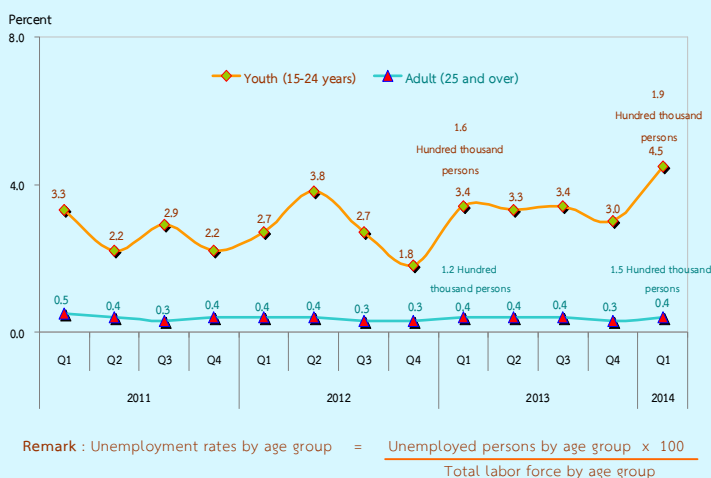
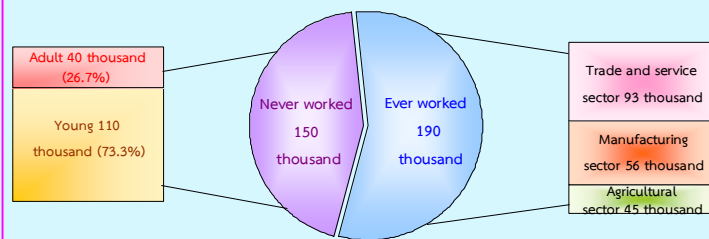
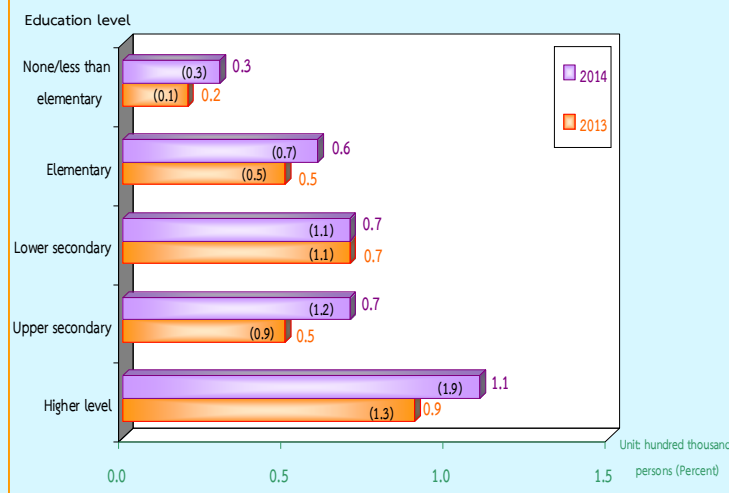

FIGURE 6 THE NUMBER OF UNEMPLOYED PERSONS BY EXPERIENCE
OF WORK QUARTER 1 : 2014



Concerning work experience of unemployed persons, about 150 thousand out of 340 thousand, had no experience in work, with these 110 thousand were from the teenager group, and 40 thousand from the adult group, about 190 thousand of unemployed persons have ever worked. Looking at the distribution of unemployed persons, about 93 thousand, were from the trade and service sector, 56 thousand were from manufacturing, and the least of about 45 thousand were from agriculture sector.

FIGURE 7 COMPARISON NUMBER AND UNEMPLOYMENT RATES
BY LEVEL OF EDUCATION, BETWEEN QUARTER 1 IN 2011 AND 2014



Data in the 1st Quarter 2014, showed that the higher level of education attainment, the higher number of unemployed, it is clearly seen that 110 thousand with the highest level of educational attainment were unemployed, followed by 70 thousand, with lower secondary level and upper secondary level, by 60 thousand, with elementary level, and around 30 thousand with no education and with less than elementary.

Comparing the number of unemployment by region with the same period of last year, it showed that the number of unemployed persons in the Central increased by 40 thousand, Bangkok, the North and the South increased by 10 thousand. But the Northeast decreased by 10 thousand.

In sum, the results of the 1st Quarter in the 2014, Labor Force Survey revealed that the over all unemployment rates increased by 0.2 (from 0.7% to 0.9%). An increase appeared in most of the regions; the North by 0.3 (from 0.4% to 0.7%), the Central and the Northeast by 0.2, and Bangkok and the South by 0.1.

FIGURE 8 COMPARISON NUMBER AND UNEMPLOYMENT RATES
BY REGION, BETWEEN QUARTER 1 IN 2011 AND 2014

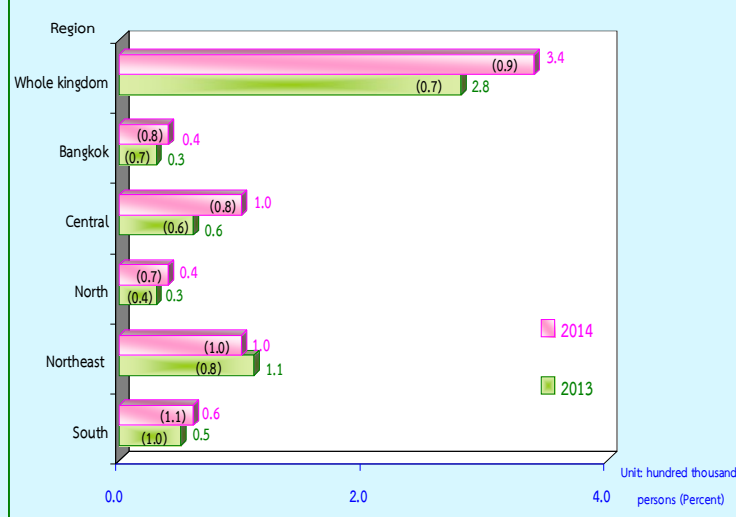

LIST OF FIGURES

Figure 1 NUMBER OF EMPLOYED PERSONS BY REGION

Figure 2 LABOR FORCE PARTICIPATION RATES BY AGE GROUP

Figure 3 LABOR FORCE PARTICIPATION RATES BY LEVEL OF EDUCATIONAL
ATTAINMENT

Figure 4 PERCENTAGE OF EMPLOYED PERSONS BY WORK STATUS

Figure 5 UNEMPLOYMENT RATES BY AGE GROUP

Figure 6 UNEMPLOYMENT RATES BY LEVEL OF EDUCATIONAL ATTAINMENT

Figure 7 PERCENTAGE OF EMPLOYEES BY WAGE / SALARY

LIST OF TABLES

Table A NUMBER AND PERCENTAGE OF POPULATION BY LABOR FORCE STATUS, AREA AND SEX

Table B NUMBER AND PERCENTAGE OF POPULATION BY LABOR FORCE STATUS, SEX, REGION AND AREA

Table C LABOR FORCE PARTICIPATION RATES BY AGE GROUP, SEX, REGION AND AREA

Table D LABOR FORCE PARTICIPATION RATES BY MARITAL STATUS, SEX AND AREA

Table E LABOR FORCE PARTICIPATION RATES BY LEVEL OF EDUCATIONAL ATTAINMENT, AREA AND SEX

Table F NUMBER AND PERCENTAGE OF EMPLOYED PERSONS BY WORK STATUS, REGION AND AREA

Table G NUMBER AND PERCENTAGE OF EMPLOYED PERSONS BY INDUSTRY, REGION AND AREA

Table H NUMBER AND PERCENTAGE OF EMPLOYED PERSONS BY OCCUPATION, REGION AND AREA

Table I NUMBER AND PERCENTAGE OF EMPLOYED PERSON BY LEVEL OF EDUCATIONAL ATTAINMENT, REGION AND AREA

Table J DIFFERENT RATES OF UNEMPLOYMENT, QUARTER 1 : JANUARY–MARCH 2014

Table K UNEMPLOYMENT RATES BY AGE GROUP, SEX, REGION AND AREA

Table L UNEMPLOYMENT RATES BY LEVEL OF EDUCATIONAL ATTAINMENT, SEX AND AREA

Table M NUMBER AND PERCENTAGE OF UNEMPLOYED PERSONS BY LEVEL OF EDUCATIONAL ATTAINMENT, SEX AND AREA

Table N NUMBER AND PERCENTAGE OF EMPLOYED PERSONS BY HOURS WORKED PER WEEK

Table O NUMBER AND PERCENTAGE OF EMPLOYEES BY WAGE/SALARY, SEX AND AREA

Table P NUMBER AND PERCENTAGE OF PRIVATE EMPLOYEES AND GOVERNMENT EMPLOYEES BY RECEIVING SUPPLEMENTARY BENEFITS, AREA AND SEX

1. ความเป็นมาและวัตถุประสงค์

สำนักงานสถิติแห่งชาติ ได้ทำการสำรวจ ภาวะการทำงานของประชากรทั่วประเทศอย่างต่อเนื่องเป็นประจำทุกปี เริ่มตั้งแต่ปี พ.ศ. 2506 โดยในช่วงแรกทำการสำรวจปีละ 2 รอบ และใน พ.ศ. 2527 ถึง พ.ศ. 2540 ได้ทำการสำรวจปีละ 3 รอบ โดยรอบที่ 1 ทำการสำรวจในเดือนกุมภาพันธ์ เป็นช่วงหน้าแล้งนอกฤดูการเกษตร รอบที่ 2 สำรวจในเดือนพฤษภาคม เป็นช่วงที่กำลังแรงงานใหม่ที่เพิ่งสำเร็จการศึกษาเริ่มเข้าสู่ตลาดแรงงาน รอบที่ 3 สำรวจในเดือนสิงหาคม เป็นช่วงฤดูการเกษตร และต่อมาใน พ.ศ. 2541 เป็นต้นมา ได้เพิ่มการสำรวจอีก 1 รอบ รวมเป็น 4 รอบ โดยทำการสำรวจในเดือนพฤศจิกายนของทุกปี ซึ่งเป็นช่วงฤดูการเก็บเกี่ยวผลผลิตทางการเกษตร ทั้งนี้เพื่อเป็นการนำเสนอข้อมูลที่สะท้อนถึงภาวะการมีงานทำ การว่างงานและการประกอบกิจกรรมต่างๆ ของประชากรทั้งประเทศเป็นรายไตรมาสและต่อเนื่องครบทุกช่วงเวลาของปี

เนื่องจากความจำเป็นต้องการใช้ข้อมูล เพื่อใช้ในการวางแผนและกำหนดนโยบายในระดับจังหวัดมีมากขึ้น สำนักงานสถิติแห่งชาติจึงได้กำหนดขนาดตัวอย่างเพิ่มขึ้นโดยเริ่มตั้งแต่ พ.ศ. 2537 ทั้งนี้เพื่อให้สามารถนำเสนอข้อมูลในระดับจังหวัดได้ โดยเสนอเฉพาะรอบการสำรวจของเดือนกุมภาพันธ์และเดือนสิงหาคมเท่านั้น การสำรวจรอบที่ 4 ในเดือนพฤศจิกายน พ.ศ. 2541 ซึ่งจัดทำเป็นครั้งแรกได้เสนอผลในระดับจังหวัดด้วยและตั้งแต่ปี พ.ศ. 2542 เป็นต้นมา ผลการสำรวจทั้ง 4 รอบได้เสนอผลในระดับจังหวัด

หลังจากเกิดภาวะวิกฤติทางเศรษฐกิจกลางปี 2540 ความต้องการใช้ข้อมูลเพื่อการวางแผนและกำหนดนโยบายด้านแรงงานมีมากขึ้นและเร่งด่วนขึ้น ในปี พ.ศ. 2544 จึงได้เริ่มดำเนินการสำรวจเป็นรายเดือนแล้วนำข้อมูล 3 เดือนรวมกันเพื่อเสนอข้อมูลเป็นรายไตรมาส โดยข้อมูลที่สำคัญสามารถนำเสนอในระดับจังหวัด สำหรับข้อมูลของเดือนที่ตรงกับรอบการสำรวจเดิม คือข้อมูลเดือนกุมภาพันธ์ พฤษภาคม และ สิงหาคม ได้จัดทำสรุปผลการสำรวจเฉพาะข้อมูลที่สำคัญเพื่อสามารถเปรียบเทียบกับข้อมูลแต่ละรอบของปีที่ผ่านมาได้ และการสำรวจตั้งแต่เดือนกันยายน พ.ศ.2544 เป็นต้นมา สามารถนำเสนอผลของการสำรวจเป็นรายเดือนทุกเดือนโดยสามารถเสนอผลในระดับภาคเท่านั้น เนื่องจากตัวอย่างไม่มากพอที่จะนำเสนอในระดับย่อยกว่านี้ และในขณะเดียวกันได้มีการปรับอายุผู้อยู่ในกำลังแรงงานจาก 13 ปีขึ้นไปเป็น 15 ปีขึ้นไป เพื่อให้สอดคล้องกับกฎหมายการใช้แรงงานเด็ก ปรับปรุงการจัดจำแนกประเภทของอาชีพ อุตสาหกรรมและสถานภาพการทำงานให้สอดคล้องกับมาตรฐานสากลในปัจจุบันเพื่อให้สามารถเปรียบเทียบข้อมูลกันได้ ปรับเขตการปกครองจากเดิมเขตสุขาภิบาลถูกนำเสนอรวมเป็นนอกเขตเทศบาล มารวมเป็นในเขตเทศบาล เนื่องจากพระราชบัญญัติเปลี่ยนแปลงฐานะของสุขาภิบาลเป็นเทศบาล พ.ศ. 2542

วัตถุประสงค์ที่สำคัญของการสำรวจภาวะการทำงานของประชากรเพื่อประมาณจำนวนและลักษณะของกำลังแรงงานภายในประเทศและในจังหวัดต่าง ๆ ในแต่ละไตรมาสของข้อมูลสถิติที่ได้จากการสำรวจ

1. จำนวนประชากรในวัยทำงาน (อายุ 15 ปีขึ้นไป) และจำนวนประชากรนอกวัยทำงานจำแนกตามเพศ

2. จำนวนประชากรในวัยทำงาน จำแนกตามสถานภาพแรงงาน อายุ เพศ สถานภาพสมรส การศึกษาที่สำเร็จ

3. จำนวนผู้มีงานทำ จำแนกตามลักษณะที่น่าสนใจ เช่น อายุ เพศ การศึกษาที่สำเร็จ อาชีพ อุตสาหกรรม สถานภาพการทำงาน ชั่วโมงทำงาน ค่าจ้าง เงินเดือน และผลประโยชน์อื่น ๆ ที่ได้รับจากการทำงาน

4. จำนวนผู้ว่างงาน จำแนกตามลักษณะบางประการที่น่าสนใจ เช่น ระยะเวลาในการหางานทำ งานที่ทำครั้งสุดท้าย สาเหตุการว่างงาน เป็นต้น

2. คຸ້ມຮວມ

ประชากรที่อาศัยอยู่ในครัวเรือนส่วนบุคคล และครัวเรือนกลุ่มบุคคลประเภทคนงาน

3. ສັບດາຫ້ແຫ່ງການສຳຮວງ

หมายถึง ระยะเวลา 7 วัน นับจากวันก่อนวันสัมภาษณ์ย้อนหลังไป 7 วัน เช่น วันสัมภาษณ์คือวันที่ 9 กุมภาพันธ์ พ.ศ. 2547 “ ระหว่าง 7 วันก่อนวันสัมภาษณ์ ” คือ ระหว่างวันที่ 2 ถึง วันที่ 8 กุมภาพันธ์ พ.ศ. 2547

4. ຄຳອີບາຍຕັກຫ້/ແນວຄິດ/ຄຳຈຳກັດຄວາມ

สำนักงานสถิติแห่งชาติ ได้ปรับปรุงแนวคิดและคำนิยามที่ใช้ในการสำรวจภาวะการทำงานของประชากรหลายครั้ง โดยมีวัตถุประสงค์เพื่อให้สอดคล้องกับสภาพที่แท้จริงทางสังคมและเศรษฐกิจของประเทศตลอดจนความต้องการของผู้ใช้ข้อมูล และสอดคล้องกับมาตรฐานสากลขององค์การแรงงานระหว่างประเทศ (ILO) กับองค์การสหประชาชาติ (UN) แนวคิดและคำนิยามที่ใช้ในการสำรวจไตรมาสนี้ได้เริ่มใช้มาตั้งแต่รอบที่ 1 พ.ศ. 2526 มีการปรับปรุงบ้างตามลำดับ และตั้งแต่

ไตรมาสที่ 1 พ.ศ. 2544 ได้กำหนดอายุขั้นต่ำของประชากรวัยทำงานเป็น 15 ปี

คำนิยามที่สำคัญ ๆ ที่ใช้ในการสำรวจ มีดังนี้

ผู้มีงานทำ

ผู้มีงานทำ หมายถึง บุคคลที่มีอายุ 15 ปีขึ้นไป และในสัปดาห์แห่งการสำรวจมีลักษณะอย่างหนึ่งอย่างใด ดังต่อไปนี้

1. ได้ทำงานตั้งแต่ 1 ชั่วโมงขึ้นไป โดยได้รับค่าจ้าง เงินเดือน ผลกำไร เงินปันผลค่าตอบแทนที่มีลักษณะอย่างอื่นสำหรับผลงานที่ทำ เป็นเงินสดหรือสิ่งของ

2. ไม่ได้ทำงาน หรือทำงานน้อยกว่า 1 ชั่วโมง แต่เป็นบุคคลที่มีลักษณะอย่างหนึ่งอย่างใด ดังต่อไปนี้ (ซึ่งจะถือว่าเป็น **ผู้ที่ปกติมีงานประจำ**)

2.1 ยังได้รับค่าตอบแทน ค่าจ้าง หรือผลประโยชน์อื่น ๆ หรือผลกำไรจากงานหรือธุรกิจในช่วงที่ไม่ได้ทำงาน

2.2 ไม่ได้รับค่าตอบแทน ค่าจ้าง หรือผลประโยชน์อื่น ๆ หรือผลกำไรจากงานหรือธุรกิจในช่วงที่ไม่ได้ทำงาน แต่ยังมีงานหรือธุรกิจที่จะกลับไปทำ

3. ทำงานอย่างน้อย 1 ชั่วโมง โดยไม่ได้รับค่าจ้างในวิสาหกิจหรือไร่นาเกษตรของหัวหน้าครัวเรือนหรือของสมาชิกในครัวเรือน

ผู้ว่างงาน

ผู้ว่างงาน หมายถึง บุคคลที่มีอายุ 15 ปีขึ้นไป และในสัปดาห์แห่งการสำรวจมีลักษณะอย่างหนึ่งอย่างใด ดังต่อไปนี้

1. ไม่ได้ทำงานและไม่มีการมีงานประจำ แต่ได้หางาน สมัครงานหรือรอการบรรจุ ในระหว่าง 30 วันก่อนวันสัมภาษณ์

2. ไม่ได้ทำงานและไม่มีการมีงานประจำ และได้หางานทำในระหว่าง 30 วันก่อนวันสัมภาษณ์ แต่พร้อมที่จะทำงานในสัปดาห์แห่งการสำรวจ

กำลังแรงงานปัจจุบัน

กำลังแรงงานปัจจุบัน หมายถึง บุคคลที่มีอายุ 15 ปีขึ้นไป ซึ่งในสัปดาห์แห่งการสำรวจมีงานทำหรือว่างงาน ตามคำนิยามที่ได้ระบุข้างต้น

กำลังแรงงานที่รอฤดูกาล

กำลังแรงงานที่รอฤดูกาล หมายถึง บุคคลที่มีอายุ 15 ปีขึ้นไป ในสัปดาห์แห่งการสำรวจเป็นผู้ไม่เข้าข่ายคำนิยามของผู้มีงานทำ หรือผู้ว่างงาน แต่เป็นผู้รอฤดูกาลที่เหมาะสมเพื่อที่จะทำงาน และเป็นบุคคลที่ตามปกติจะทำงานที่ไม่ได้รับสิ่งตอบแทนในไร่นาเกษตร หรือธุรกิจซึ่งทำกิจกรรมตามฤดูกาล โดยมีหัวหน้าครัวเรือน หรือสมาชิกคนอื่น ๆ ในครัวเรือนเป็นเจ้าของหรือผู้ดำเนินการ

กำลังแรงงานรวม

กำลังแรงงานรวม หมายถึง บุคคลทุกคนที่มีอายุ 15 ปีขึ้นไป ในสัปดาห์แห่งการสำรวจเป็นผู้อยู่ในกำลังแรงงานปัจจุบัน หรือเป็นผู้ถูกจัดจำแนกอยู่ในประเภทกำลังแรงงานที่รอฤดูกาลตามคำนิยามที่ได้ระบุข้างต้น

ผู้ไม่อยู่ในกำลังแรงงาน

ผู้ไม่อยู่ในกำลังแรงงาน หมายถึง บุคคลที่ไม่เข้าข่ายคำนิยามของผู้ที่อยู่ในกำลังแรงงานในสัปดาห์แห่งการสำรวจ คือ

บุคคลซึ่งในสัปดาห์แห่งการสำรวจมีอายุ 15 ปีขึ้นไป แต่ไม่ได้ทำงาน และไม่พร้อมที่จะทำงาน เนื่องจากเป็นผู้ที่

1. ทำงานบ้าน
2. เรียนหนังสือ
3. ยังเด็กเกินไป หรือชราเกินไป
4. ไม่สามารถทำงานได้ เนื่องจากพิการทางร่างกายหรือจิตใจ หรือเจ็บป่วยเรื้อรัง
5. ไม่สมัครใจทำงาน
6. ทำงานโดยไม่ได้รับค่าจ้าง ผลกำไรส่วนแบ่ง หรือสิ่งตอบแทนอื่น ๆ ให้แก่บุคคลซึ่งมิได้เป็นสมาชิกในครัวเรือนเดียวกัน

7. ทำงานให้แก่องค์กร หรือสถาบันการกุศลต่างๆ โดยไม่ได้รับค่าจ้างผลกำไรส่วนแบ่ง หรือสิ่งตอบแทนอย่างใด

8. ไม่พร้อมที่จะทำงาน เนื่องจากเหตุผลอื่น

งาน

งาน หมายถึง กิจกรรมที่ทำที่มีลักษณะอย่างหนึ่งอย่างใด ดังต่อไปนี้

1. กิจกรรมที่ทำแล้วได้รับค่าตอบแทนเป็นเงินหรือสิ่งของ ค่าตอบแทนที่เป็นเงิน อาจจ่ายเป็นรายเดือน รายสัปดาห์ รายวัน หรือรายชิ้น
2. กิจกรรมที่ทำแล้วได้ผลกำไร หรือหวังที่จะได้รับผลกำไร หรือส่วนแบ่งเป็นการตอบแทน
3. กิจกรรมที่ทำให้กับธุรกิจของสมาชิกในครัวเรือน โดยไม่ได้รับค่าจ้างหรือผลกำไรตอบแทนอย่างใดซึ่งสมาชิกในครัวเรือนที่ประกอบธุรกิจนั้นจะมีสถานภาพการทำงาน เป็นประกอบธุรกิจส่วนตัว หรือนายจ้าง

อาชีพ

อาชีพ หมายถึง ประเภทหรือชนิดของงานที่บุคคลนั้นทำอยู่ บุคคลส่วนมากมีอาชีพเดียว สำหรับบุคคลที่ในสัปดาห์แห่งการสำรวจมีอาชีพมากกว่า 1 อาชีพให้นับอาชีพที่มีชั่วโมงทำงานมากที่สุด ถ้าชั่วโมงทำงานแต่ละอาชีพเท่ากันให้นับอาชีพที่มีรายได้มากกว่า ถ้าชั่วโมงทำงานและรายได้ที่ได้รับจากแต่ละอาชีพเท่ากัน ให้นับอาชีพที่ผู้ตอบสัมภาษณ์พอใจมากที่สุด ถ้าผู้ตอบสัมภาษณ์ตอบไม่ได้ให้นับอาชีพที่ได้ทำมานานที่สุด การจัดจำแนกประเภทอาชีพ ตั้งแต่ไตรมาสที่ 1 พ.ศ. 2554 ปรับใช้ตาม International Standard Classification of Occupation, 2008 (ISCO – 08) ขององค์การแรงงานระหว่างประเทศ (ILO)

ก่อน พ.ศ. 2553 การจัดประเภทอาชีพจำแนกตามความเหมาะสมกับลักษณะอาชีพของประเทศไทย โดยอ้างอิง International Standard Classification of Occupation, 1988 (ISCO – 88)

อุตสาหกรรม

อุตสาหกรรม หมายถึง ประเภทของกิจกรรมทางเศรษฐกิจที่ได้ดำเนินการโดยสถานประกอบการที่บุคคลนั้นกำลังทำงานอยู่ หรือประเภทของธุรกิจซึ่งบุคคลนั้นได้ดำเนินการอยู่ในสัปดาห์แห่งการสำรวจ ถ้าบุคคลหนึ่งมีอาชีพมากกว่าหนึ่งอย่าง ให้บันทึกอุตสาหกรรมตามอาชีพที่บันทึกไว้ การจัดจำแนกประเภทอุตสาหกรรม ตั้งแต่ไตรมาสที่ 1 พ.ศ. 2554 ปรับใช้ตาม Thailand Standard Industrial Classification, (TSIC 2009)

ก่อน พ.ศ. 2553 การจัดประเภทอุตสาหกรรมจำแนกตามความเหมาะสมกับลักษณะอุตสาหกรรมของประเทศไทย โดยอ้างอิง International Standard Industrial Classification of All Economic Activities, (ISIC : 1989)

สถานภาพการทำงาน

สถานภาพการทำงาน หมายถึง สถานะของบุคคลที่ทำงานในสถานที่ที่ทำงานหรือธุรกิจ แบ่งออกเป็น 5 ประเภท คือ

1. นายจ้าง หมายถึง ผู้ประกอบธุรกิจของตนเองเพื่อหวังผลกำไร หรือส่วนแบ่ง และได้จ้างบุคคลอื่นมาทำงานในธุรกิจในฐานะลูกจ้าง

2. ประกอบธุรกิจส่วนตัวโดยไม่มีลูกจ้าง หมายถึง ผู้ประกอบธุรกิจของตนเองโดยลำพังผู้เดียว หรืออาจมีบุคคลอื่นมาร่วมกิจการด้วยเพื่อหวังผลกำไร หรือส่วนแบ่งและไม่ได้จ้างลูกจ้างแต่อาจมีสมาชิกในครัวเรือนหรือผู้ฝึกงานมาช่วยทำงานโดยไม่ได้รับค่าจ้าง หรือค่าตอบแทนอย่างอื่นสำหรับงานที่ทำ

3. ช่วยธุรกิจในครัวเรือนโดยไม่ได้รับค่าจ้าง หมายถึง ผู้ที่ช่วยทำงานโดยไม่ได้รับค่าจ้างในไร่นาเกษตร หรือในธุรกิจของสมาชิกในครัวเรือน

4. ลูกจ้าง หมายถึง ผู้ที่ทำงานโดยได้รับค่าจ้างเป็นรายเดือน รายสัปดาห์ รายวัน รายชิ้น หรือเหมาจ่าย ค่าตอบแทนที่ได้รับจากการทำงานอาจจะเป็นเงิน หรือสิ่งของ

ลูกจ้างแบ่งออกเป็น 3 ประเภท

4.1 ลูกจ้างรัฐบาล หมายถึง ข้าราชการ พนักงานเทศบาล พนักงานองค์การบริหารส่วนจังหวัด ตลอดจนลูกจ้างประจำ และชั่วคราวของรัฐบาล

4.2 ลูกจ้างรัฐวิสาหกิจ หมายถึง ผู้ที่ทำงานให้กับหน่วยงานรัฐวิสาหกิจ

4.3 ลูกจ้างเอกชน หมายถึง ผู้ที่ทำงานให้กับเอกชน หรือธุรกิจของเอกชน รวมทั้งผู้ที่รับจ้างทำงานบ้าน

5. การรวมกลุ่ม หมายถึง กลุ่มคนที่มาร่วมกันทำงานโดยมีวัตถุประสงค์เพื่อพึ่งตนเอง และช่วยเหลือซึ่งกันและกัน สมาชิกแต่ละคนมีความเท่าเทียมกันในการกำหนดการทำงานทุกขั้นตอนไม่ว่าเป็นการลงทุน การขาย งานอื่นๆ ของกิจการที่ทำ ตลอดจนการแบ่งรายได้ให้แก่สมาชิกตามที่ตกลงกัน (การรวมกลุ่มดังกล่าวอาจจดทะเบียนจัดตั้งในรูปของสหกรณ์หรือไม่ก็ได้)

การจัดจำแนกประเภทสถานภาพการทำงาน ตั้งแต่ไตรมาสที่ 1 พ.ศ. 2544 ใช้ตาม International Classification of Status in Employment, 1993 (ICSE – 93) ขององค์การแรงงานระหว่างประเทศ (ILO) มีสถานภาพการทำงานเพิ่มขึ้นอีก 1 กลุ่มคือการรวมกลุ่ม (Member of Producers' Cooperative)

ชั่วโมงทำงาน

ชั่วโมงทำงาน หมายถึง จำนวนชั่วโมงทำงานจริงทั้งหมด ในสัปดาห์แห่งการสำรวจ สำหรับบุคคลที่มีอาชีพมากกว่าหนึ่งอาชีพ ชั่วโมงทำงาน หมายถึง ยอดรวมของชั่วโมงทำงานทุกอาชีพ สำหรับผู้ที่มีงานประจำซึ่งไม่ได้ทำงานในสัปดาห์แห่งการสำรวจให้บันทึกจำนวนชั่วโมงเป็น 0 ชั่วโมง

การสำรวจก่อนปี พ.ศ. 2544 ผู้ที่มีงานประจำซึ่งไม่ได้ทำงานในสัปดาห์แห่งการสำรวจ ให้นับจำนวนชั่วโมงทำงานปกติต่อสัปดาห์เป็นชั่วโมงทำงาน

รายได้ของลูกจ้าง

รายได้ของลูกจ้าง หมายถึง รายได้ของผู้ที่มีสถานภาพการทำงานเป็น ลูกจ้าง ที่ได้รับมาจากการทำงานของอาชีพที่ทำในสัปดาห์แห่งการสำรวจ ซึ่งประกอบด้วยค่าจ้างและผลประโยชน์ตอบแทนอื่นๆ สำหรับลูกจ้าง

ระยะเวลาของการหางานทำ

ระยะเวลาของการหางานทำ หมายถึง ระยะเวลาที่ผู้ว่างงานได้ออกหางานทำ ให้นับตั้งแต่วันที่เริ่มหางานทำจนถึงวันสุดท้ายก่อนวันสัมภาษณ์

คาบการแฉกนับ

คาบการแฉกนับ หมายถึง ระยะเวลาที่พนักงานออกไปสัมภาษณ์บุคคลในครัวเรือนตัวอย่าง ซึ่งโดยปกติเป็นวันที่ 1 - 12 ของทุกเดือน

ประเภทของครัวเรือนที่อยู่ในขอบข่ายการสำรวจ

ครัวเรือนที่อยู่ในขอบข่ายการสำรวจแบ่งได้เป็น 2 ประเภท คือ

1. ครัวเรือนส่วนบุคคล ประกอบด้วย ครัวเรือนหนึ่งคน คือ บุคคลเดียวซึ่งหุงหาอาหาร และจัดหาสิ่งอุปโภคบริโภคที่จำเป็นแก่การครองชีพ โดยไม่เกี่ยวกับผู้ใดซึ่งอาจพำนักอยู่ในเคหสถานเดียวกัน หรือครัวเรือนที่มีบุคคลตั้งแต่สองคนขึ้นไป ร่วมกันจัดหา และใช้สิ่งอุปโภคบริโภคที่จำเป็นแก่การครองชีพร่วมกัน ครัวเรือนส่วนบุคคลอาจอาศัยอยู่ในเคหะที่เป็นเรือนไม้ ตึกแถว ห้องแถว ห้องชุด เรือแพ เป็นต้น

2. ครัวเรือนกลุ่มบุคคล

2.1 ประเภทคนงาน ได้แก่ ครัวเรือนซึ่งประกอบด้วย บุคคลหลายคนอยู่กินร่วมกันในที่อยู่แห่งหนึ่ง เช่น ที่พักคนงาน เป็นต้น

2.2 ประเภทสถาบัน ซึ่งหมายถึง บุคคลหลายคนอยู่ร่วมกันในสถานที่อยู่แห่งหนึ่ง เช่น สถานที่กักกัน วัด กรมทหาร โดยไม่แยกที่อยู่เป็นสัดส่วนเฉพาะคนหรือเฉพาะครัวเรือน นักเรียนที่อยู่ประจำที่โรงเรียนหรือในหอพักนักเรียน เป็นต้น **ไม่อยู่ในคัมภีร์รวมของการสำรวจนี้**

ระดับการศึกษาที่สำเร็จ

ได้จำแนกการศึกษาตามระดับการศึกษาที่สำเร็จดังนี้

1. ไม่มีการศึกษา หมายถึง บุคคลที่ไม่เคยเข้าศึกษาในโรงเรียน หรือไม่เคยได้รับการศึกษา

2. ต่ำกว่าประถมศึกษา หมายถึง บุคคลที่สำเร็จการศึกษาต่ำกว่าชั้นประถมศึกษาปีที่ 6 หรือชั้นประถมศึกษาปีที่ 7 หรือชั้น ม.3 เดิม

3. สำเร็จประถมศึกษา หมายถึง บุคคลที่สำเร็จการศึกษาตั้งแต่ชั้นประถมศึกษาปีที่ 6 หรือชั้นประถมศึกษาปีที่ 7 หรือชั้น ม.3 เดิมขึ้นไป แต่ไม่สำเร็จระดับการศึกษาที่สูงกว่า

4. สำเร็จมัธยมศึกษาตอนต้น หมายถึง บุคคลที่สำเร็จการศึกษาตั้งแต่ชั้น ม.3 ม.ศ.3 หรือ ม.6 เดิมขึ้นไป แต่ไม่สำเร็จระดับการศึกษาที่สูงกว่า

5. สำเร็จมัธยมศึกษาตอนปลาย

5.1 สายสามัญ หมายถึง บุคคลที่สำเร็จการศึกษาประเภทสามัญศึกษาตั้งแต่ชั้น ม.6 ม.ศ.5 หรือ ม.8 เดิมขึ้นไป แต่ไม่สำเร็จระดับการศึกษาที่สูงกว่า

5.2 อาชีวศึกษา หมายถึง บุคคลที่สำเร็จการศึกษาประเภทอาชีวศึกษาหรือวิชาชีพที่เรียนต่อจากระดับมัธยมศึกษาตอนต้นหรือเทียบเท่า โดยมีหลักสูตรไม่เกิน 3 ปี และไม่สำเร็จระดับการศึกษาที่สูงกว่า

5.3 วิชาการศึกษา หมายถึง บุคคลที่สำเร็จการศึกษาประเภทวิชาการศึกษา (การฝึกหัดครู) ในระดับมัธยมศึกษาตอนปลายหรือเทียบเท่าขึ้นไป แต่ไม่สำเร็จระดับการศึกษาที่สูงกว่า

6. อุดมศึกษา

6.1 สายวิชาการ หมายถึง บุคคลที่สำเร็จการศึกษาประเภทสามัญศึกษาหรือสายวิชาการ โดยได้รับวุฒิปริญญาตรี บัณฑิตปริญญาตรีโท เอก

6.2 สายวิชาชีพ หมายถึง บุคคลที่สำเร็จการศึกษาประเภทอาชีวศึกษา หรือสายวิชาชีพที่ได้รับประกาศนียบัตรวิชาชีพชั้นสูง หรือเทียบเท่าอนุปริญญา ปริญญาตรี

6.3 สายวิชาการศึกษา หมายถึง บุคคลที่สำเร็จการศึกษาประเภทวิชาการศึกษา และได้รับประกาศนียบัตรระดับอนุปริญญาและปริญญาตรี

7. อาชีวศึกษาระยะสั้น หมายถึง บุคคลที่สำเร็จการศึกษาหรือการฝึกอบรมประเภทอาชีวศึกษาที่มีหลักสูตรไม่เกิน 1 ปี และได้รับประกาศนียบัตรหรือใบรับรองเมื่อสำเร็จการศึกษา พื้นความรู้ของผู้เข้าเรียนได้กำหนดให้แตกต่างตามวิชาเฉพาะแต่ละอย่างที่เรียน แต่อย่างต่ำต้องจบประณปีที 4 หรือเทียบเท่า

8. อื่น ๆ หมายถึง บุคคลที่สำเร็จการศึกษาที่ไม่สามารถเทียบชั้นได้

บทที่ 2

สรุปผลการสำรวจ

รายงานนี้เสนอผลการสำรวจภาวะการมีงานทำของประชากรทั่วราชอาณาจักร โดยดำเนินการปฏิบัติงานเก็บรวบรวมข้อมูลระหว่างวันที่ 1 - 12 ของเดือนมกราคม กุมภาพันธ์ และมีนาคม พ.ศ. 2557 ซึ่งเป็นการสำรวจไตรมาสที่ 1 ของปี ผลการสำรวจทำให้ทราบถึง ภาวะการมีงานทำ การว่างงาน และลักษณะที่สำคัญบางประการของกำลังแรงงาน ในประเทศระหว่าง เดือนมกราคม-มีนาคม พ.ศ. 2557

อนึ่ง จำนวนประชากร ที่ใช้เป็นฐานในการประมาณผลตามระเบียบวิธีการสุ่มตัวอย่างสำหรับโครงการสำรวจภาวะการทำงานของประชากรตั้งแต่รอบที่ 1 เดือนกุมภาพันธ์ พ.ศ. 2538 เป็นต้นมานั้น ได้มีการเปลี่ยนแปลงเพื่อให้สอดคล้องกับจำนวนประชากรที่ใช้ในการวางแผนพัฒนาเศรษฐกิจและสังคมแห่งชาติ ซึ่งได้จากการคาดประมาณประชากรของประเทศไทย พ.ศ. 2553-2583 ที่ได้จัดทำขึ้นใหม่โดย สำนักพัฒนาสังคมและคุณภาพชีวิต สำนักงานคณะกรรมการพัฒนาการเศรษฐกิจและสังคมแห่งชาติ

1. ลักษณะของกำลังแรงงาน

ผู้ที่อยู่ในกำลังแรงงาน มีจำนวนทั้งสิ้น 38.5 ล้านคน ซึ่งในจำนวนนี้ส่วนใหญ่อาศัยอยู่นอกเขตเทศบาล คือร้อยละ 54.8 และประมาณร้อยละ 54.6 ของผู้อยู่ในกำลังแรงงานทั้งหมดเป็นชาย

กำลังแรงงานปัจจุบันซึ่งประกอบด้วย ผู้มีงานทำและผู้ที่ไม่พร้อมจะทำงาน มีจำนวนประมาณ 38.2 ล้านคน ต่างจากกำลังแรงงานรวมประมาณ 301,000 คน ซึ่งจำนวนที่แตกต่างนี้เป็นผู้ที่ไม่พร้อมจะทำงาน เนื่องจากโรคฤดูกาล หรือที่เรียกว่ากำลังแรงงานที่โรคฤดูกาล

จำนวนผู้ว่างงานมีประมาณ 3.4 แสนคน หรือร้อยละ 0.9 ของกำลังแรงงานปัจจุบัน ในจำนวนนี้เป็นผู้ที่กำลังหางานทำประมาณร้อยละ 0.2 และเป็นผู้ที่ไม่ได้หางานทำแต่พร้อมจะทำงานร้อยละ 0.7

ส่วนผู้ที่ไม่อยู่ในกำลังแรงงาน มีประมาณ 16.2 ล้านคน หรือร้อยละ 29.7 ของผู้ที่มีอายุตั้งแต่ 15 ปีขึ้นไปทั้งหมด ซึ่งประกอบด้วย แม่บ้าน 4.7 ล้านคน นักเรียน 4.4 ล้านคน และเด็ก ชรา หรือป่วย พิการจนไม่สามารถทำงานได้ 5.4 ล้านคน และอื่นๆ 1.7 ล้านคน

แผนภูมิ 1 จำนวนผู้มีงานทำ จำแนกตามภาค

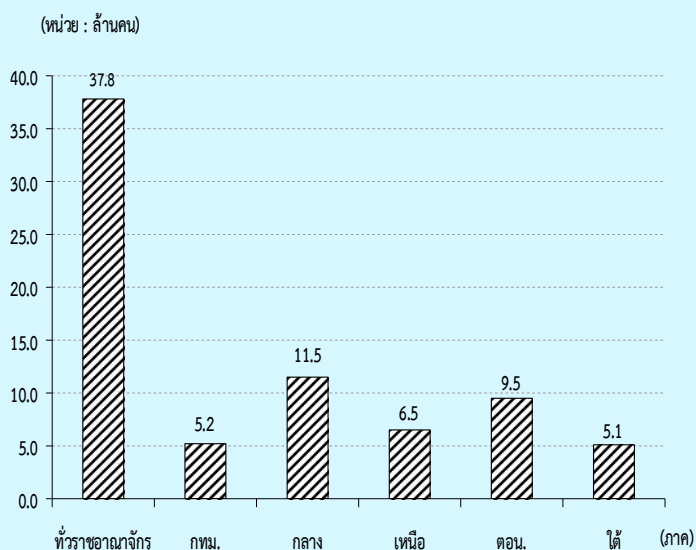

ตาราง ก จำนวนและอัตราร้อยละของประชากร จำแนกตามสถานภาพแรงงาน เพศ และเขตการปกครอง

สถานภาพแรงงาน	ทั่วราชอาณาจักร			ในเขตเทศบาล			นอกเขตเทศบาล		
	รวม	ชาย	หญิง	รวม	ชาย	หญิง	รวม	ชาย	หญิง
จำนวน ('000)									
ประชากรอายุ 15 ปีขึ้นไป	54,686.9	26,459.3	28,227.6	24,812.9	11,887.7	12,925.2	29,874.0	14,571.6	15,302.4
กำลังแรงงานรวม	38,453.8	20,991.5	17,462.4	17,373.0	9,291.2	8,081.8	21,080.9	11,700.3	9,380.6
กำลังแรงงานปัจจุบัน	38,152.8	20,839.9	17,312.9	17,291.8	9,249.2	8,042.6	20,861.0	11,590.7	9,270.3
-ผู้มีงานทำ	37,811.6	20,647.1	17,164.5	17,139.4	9,161.6	7,977.8	20,672.3	11,485.5	9,186.8
ทำงาน	37,276.5	20,314.3	16,962.2	16,995.0	9,070.6	7,924.5	20,281.4	11,243.8	9,037.7
มีงานประจำแต่ไม่ได้ทำงาน	535.2	332.8	202.4	144.4	91.1	53.3	390.8	241.8	149.1
-ผู้ว่างงาน	341.1	192.8	148.4	152.4	87.6	64.8	188.7	105.2	83.5
หางานทำ	56.2	29.7	26.5	26.2	15.6	10.6	30.0	14.1	15.9
ไม่หางานทำแต่พร้อมที่จะทำงาน	285.0	163.1	121.9	126.2	72.0	54.3	158.7	91.1	67.6
กำลังแรงงานที่รอฤดูกาล	301.0	151.6	149.5	81.2	42.0	39.2	219.9	109.6	110.3
ไม่อยู่ในกำลังแรงงานอายุ 15 ปีขึ้นไป	16,233.1	5,467.8	10,765.3	7,439.9	2,596.5	4,843.4	8,793.2	2,871.4	5,921.8
ทำงานบ้าน	4,741.6	140.2	4,601.4	2,099.5	72.9	2,026.6	2,642.1	67.3	2,574.8
เรียนหนังสือ	4,434.7	2,060.1	2,374.6	2,169.5	1,016.7	1,152.8	2,265.2	1,043.4	1,221.8
ยังเด็ก ขรา/ไม่สามารถทำงานได้	5,368.0	2,286.9	3,081.2	2,181.6	921.8	1,259.8	3,186.4	1,365.0	1,821.4
อื่น ๆ	1,688.8	980.7	708.1	989.3	585.1	404.2	699.5	395.7	303.8
ร้อยละ									
ประชากรอายุ 15 ปีขึ้นไป	100.0	100.0	100.0	100.0	100.0	100.0	100.0	100.0	100.0
กำลังแรงงานรวม	70.3	79.3	61.9	70.0	78.2	62.5	70.6	80.3	61.3
กำลังแรงงานปัจจุบัน	69.8	78.8	61.3	69.7	77.8	62.2	69.8	79.5	60.6
-ผู้มีงานทำ	69.1	78.0	60.8	69.1	77.1	61.7	69.2	78.8	60.0
ทำงาน	68.2	76.8	60.1	68.5	76.3	61.3	67.9	77.2	59.1
มีงานประจำแต่ไม่ได้ทำงาน	1.0	1.3	0.7	0.6	0.8	0.4	1.3	1.7	1.0
-ผู้ว่างงาน	0.6	0.7	0.5	0.6	0.7	0.5	0.6	0.7	0.6
หางานทำ	0.1	0.1	0.1	0.1	0.1	0.1	0.1	0.1	0.1
ไม่หางานทำแต่พร้อมที่จะทำงาน	0.5	0.6	0.4	0.5	0.6	0.4	0.5	0.6	0.4
กำลังแรงงานที่รอฤดูกาล	0.6	0.6	0.5	0.3	0.4	0.3	0.7	0.8	0.7
ไม่อยู่ในกำลังแรงงานอายุ 15 ปีขึ้นไป	29.7	20.7	38.1	30.0	21.8	37.5	29.4	19.7	38.7
ทำงานบ้าน	8.7	0.5	16.3	8.5	0.6	15.7	8.8	0.5	16.8
เรียนหนังสือ	8.1	7.8	8.4	8.7	8.6	8.9	7.6	7.2	8.0
ยังเด็ก ขรา/ไม่สามารถทำงานได้	9.8	8.6	10.9	8.8	7.8	9.8	10.7	9.4	11.9
อื่น ๆ	3.1	3.7	2.5	4.0	4.9	3.1	2.3	2.7	2.0

ตาราง ข จำนวนและอัตราร้อยละของประชากร จำแนกตามสถานภาพแรงงาน เพศ ภาคและเขตการปกครอง

สถานภาพแรงงาน และเพศ	ทั่วราชอาณาจักร			กรุงเทพ- มหานคร	กลาง			เหนือ			ตะวันออกเฉียงเหนือ			ใต้		
	รวม	ในเขตฯ	นอกเขตฯ		รวม	ในเขตฯ	นอกเขตฯ	รวม	ในเขตฯ	นอกเขตฯ	รวม	ในเขตฯ	นอกเขตฯ	รวม	ในเขตฯ	นอกเขตฯ
จำนวน ('000)																
ยอดรวม	54,686.9	24,812.9	29,874.0	7,416.5	15,916.1	7,342.0	8,574.1	9,464.3	3,317.3	6,147.0	14,776.7	4,329.8	10,446.9	7,113.3	2,407.1	4,706.1
ผู้อยู่ในกำลังแรงงาน	38,453.8	17,373.0	21,080.9	5,285.2	11,596.7	5,301.3	6,295.5	6,582.8	2,267.3	4,315.5	9,827.7	2,825.6	7,002.1	5,161.4	1,693.6	3,467.8
ผู้ไม่อยู่ในกำลังแรงงานอายุ 15 ปีขึ้นไป	16,233.1	7,439.9	8,793.2	2,131.4	4,319.4	2,040.8	2,278.6	2,881.5	1,050.0	1,831.5	4,949.0	1,504.2	3,444.7	1,951.8	713.5	1,238.3
ชาย	26,459.3	11,887.7	14,571.6	3,567.2	7,733.6	3,535.8	4,197.8	4,572.9	1,571.1	3,001.7	7,112.6	2,062.9	5,049.7	3,473.1	1,150.7	2,322.4
ผู้อยู่ในกำลังแรงงาน	20,991.5	9,291.2	11,700.3	2,830.1	6,259.4	2,845.5	3,413.9	3,579.5	1,177.1	2,402.4	5,476.2	1,528.7	3,947.5	2,846.3	909.9	1,936.5
ผู้ไม่อยู่ในกำลังแรงงานอายุ 15 ปีขึ้นไป	5,467.8	2,596.5	2,871.4	737.2	1,474.2	690.3	783.9	993.3	394.1	599.3	1,636.5	534.2	1,102.2	626.7	240.8	385.9
หญิง	28,227.6	12,925.2	15,302.4	3,849.3	8,182.6	3,806.3	4,376.3	4,891.4	1,746.2	3,145.2	7,664.1	2,266.9	5,397.2	3,640.2	1,256.5	2,383.7
ผู้อยู่ในกำลังแรงงาน	17,462.4	8,081.8	9,380.6	2,455.1	5,337.3	2,455.8	2,881.6	3,003.3	1,090.2	1,913.0	4,351.6	1,296.9	3,054.7	2,315.1	783.8	1,531.3
ผู้ไม่อยู่ในกำลังแรงงานอายุ 15 ปีขึ้นไป	10,765.3	4,843.4	5,921.8	1,394.2	2,845.3	1,350.5	1,494.8	1,888.2	656.0	1,232.2	3,312.5	970.0	2,342.5	1,325.1	472.7	852.4
ร้อยละ																
ยอดรวม	100.0	100.0	100.0	100.0	100.0	100.0	100.0	100.0	100.0	100.0	100.0	100.0	100.0	100.0	100.0	100.0
ผู้อยู่ในกำลังแรงงาน	70.3	70.0	70.6	71.3	72.9	72.2	73.4	69.6	68.4	70.2	66.5	65.3	67.0	72.6	70.4	73.7
ผู้ไม่อยู่ในกำลังแรงงานอายุ 15 ปีขึ้นไป	29.7	30.0	29.4	28.7	27.1	27.8	26.6	30.5	31.7	29.8	33.5	34.7	33.0	27.4	29.6	26.3
ชาย	100.0	100.0	100.0	100.0	100.0	100.0	100.0	100.0	100.0	100.0	100.0	100.0	100.0	100.0	100.0	100.0
ผู้อยู่ในกำลังแรงงาน	79.3	78.2	80.3	79.3	80.9	80.5	81.3	78.3	74.9	80.0	77.0	74.1	78.2	82.0	79.1	83.4
ผู้ไม่อยู่ในกำลังแรงงานอายุ 15 ปีขึ้นไป	20.7	21.8	19.7	20.7	19.1	19.5	18.7	21.7	25.1	20.0	23.0	25.9	21.8	18.1	20.9	16.6
หญิง	100.0	100.0	100.0	100.0	100.0	100.0	100.0	100.0	100.0	100.0	100.0	100.0	100.0	100.0	100.0	100.0
ผู้อยู่ในกำลังแรงงาน	61.9	62.5	61.3	63.8	65.2	64.5	65.8	61.4	62.4	60.8	56.8	57.2	56.6	63.6	62.4	64.2
ผู้ไม่อยู่ในกำลังแรงงานอายุ 15 ปีขึ้นไป	38.1	37.5	38.7	36.2	34.8	35.5	34.2	38.6	37.6	39.2	43.2	42.8	43.4	36.4	37.6	35.8

2. การมีส่วนร่วมในกำลังแรงงาน

ตาราง ค แสดงอัตราการมีส่วนร่วมในกำลังแรงงาน หรือร้อยละของประชากรที่อยู่ในกำลังแรงงานรวม (รวมกำลังแรงงานที่รอฤดูกาลด้วย) ต่อประชากรที่มีอายุ 15 ปีขึ้นไปทั้งหมด พบว่าการมี

ส่วนร่วมในกำลังแรงงานของประชากรร้อยละ 70.3 โดยผู้ที่อยู่นอกเขตเทศบาลมีอัตราการมีส่วนร่วมในกำลังแรงงานมากกว่าผู้ที่อยู่ในเขตเทศบาลคือร้อยละ 70.6 และร้อยละ 70.0 ตามลำดับ

ตาราง ค อัตราการมีส่วนร่วมในกำลังแรงงาน จำแนกตามหมวดอายุ เพศ ภาค และเขตการปกครอง

หมวดอายุ (ปี)	ทั่วราชอาณาจักร			กรุงเทพมหานคร			ภาคกลาง			ภาคเหนือ			ภาคตะวันออกเฉียงเหนือ			ภาคใต้		
	รวม	ในเขตเทศบาล	นอกเขตเทศบาล	รวม	ในเขตเทศบาล	นอกเขตเทศบาล	รวม	ในเขตเทศบาล	นอกเขตเทศบาล	รวม	ในเขตเทศบาล	นอกเขตเทศบาล	รวม	ในเขตเทศบาล	นอกเขตเทศบาล	รวม	ในเขตเทศบาล	นอกเขตเทศบาล
ยอดรวม	70.3	70.0	70.6	71.3	72.9	72.2	73.4	69.6	68.4	70.2	66.5	65.3	67.0	72.6	70.4	73.7		
15-19	21.7	19.5	23.3	22.4	23.3	22.4	24.1	21.3	16.4	24.0	19.1	14.3	21.1	24.8	21.4	26.4		
20-24	65.1	60.6	69.3	56.4	68.8	68.4	69.2	66.6	59.7	70.5	64.2	57.8	66.9	66.8	56.2	72.4		
25-29	87.1	87.9	86.2	86.1	90.2	89.9	90.5	85.6	88.7	83.8	83.2	85.2	82.3	87.2	89.6	85.9		
30-34	89.6	91.3	87.9	93.1	90.9	90.9	91.0	89.9	91.9	88.8	85.1	89.8	83.2	87.7	87.5	87.9		
35-39	90.5	90.4	90.5	90.3	91.4	90.6	92.2	90.6	90.3	90.8	88.5	89.5	88.0	91.8	91.4	92.0		
40-49	88.9	88.5	89.2	87.3	88.9	88.2	89.5	90.6	90.6	90.6	87.2	87.9	87.0	91.7	91.2	92.0		
50-59	80.9	78.7	82.6	74.7	79.5	77.0	81.6	83.9	83.4	84.1	80.7	80.2	80.9	85.4	83.2	86.5		
60 ขึ้นไป	36.9	31.2	40.8	21.7	35.6	31.3	38.9	39.3	36.6	40.7	39.2	34.8	41.0	41.1	35.5	43.8		
ชาย	79.3	78.2	80.3	79.3	80.9	80.5	81.3	78.3	74.9	80.0	77.0	74.1	78.2	82.0	79.1	83.4		
15-19	29.3	25.8	31.7	29.7	29.4	29.5	29.3	29.1	20.3	33.6	26.8	20.2	29.5	34.7	27.5	38.2		
20-24	74.6	66.7	81.6	60.4	76.5	74.6	78.1	78.9	67.0	85.4	76.0	66.2	80.1	78.8	63.7	86.5		
25-29	94.4	93.8	94.9	91.9	95.6	95.5	95.7	95.1	93.1	96.2	92.2	92.5	92.1	96.5	97.3	96.1		
30-34	96.5	97.6	95.4	98.4	97.3	98.0	96.7	97.1	96.5	97.4	92.4	94.9	91.3	97.1	97.2	97.1		
35-39	96.7	96.9	96.4	97.0	96.9	97.4	96.6	96.4	95.1	97.0	95.0	95.7	94.7	98.8	99.0	98.7		
40-49	96.5	96.2	96.7	96.4	96.6	96.5	96.7	96.0	95.6	96.2	95.9	94.9	96.3	98.1	98.0	98.1		
50-59	92.0	90.2	93.4	87.9	90.0	88.6	91.1	93.6	92.1	94.4	93.3	91.7	93.9	94.7	94.7	94.7		
60 ขึ้นไป	48.0	40.0	53.4	28.1	44.7	38.5	49.4	50.0	45.3	52.4	53.5	47.3	56.0	51.8	44.7	55.1		
หญิง	61.9	62.5	61.3	63.8	65.2	64.5	65.8	61.4	62.4	60.8	56.8	57.2	56.6	63.6	62.4	64.2		
15-19	14.0	13.3	14.4	15.2	17.1	15.3	18.5	13.3	12.5	13.8	11.3	8.5	12.6	14.5	15.5	14.0		
20-24	55.5	54.7	56.4	52.5	61.0	62.3	59.7	53.9	52.6	54.7	52.4	49.5	53.6	54.6	49.1	57.6		
25-29	79.7	82.1	77.0	81.0	84.6	84.3	84.8	75.6	84.4	70.5	74.0	77.9	72.3	77.4	81.9	75.0		
30-34	82.8	85.3	80.2	88.2	84.5	83.9	85.1	82.6	87.3	80.0	78.0	84.8	75.2	78.1	77.9	78.3		
35-39	84.5	84.1	84.9	83.7	86.0	84.1	87.8	85.2	85.9	84.8	82.5	83.9	81.9	85.0	84.3	85.3		
40-49	81.7	81.3	82.1	78.5	81.6	80.5	82.5	85.8	86.3	85.5	79.3	81.5	78.3	85.6	85.0	86.0		
50-59	70.8	68.4	72.6	62.7	70.1	66.6	72.9	75.1	75.8	74.6	69.1	69.8	68.8	76.7	72.9	78.7		
60 ขึ้นไป	27.7	24.2	30.2	16.6	28.4	25.6	30.5	30.0	29.3	30.4	27.3	24.6	28.4	32.4	28.2	34.5		

แผนภูมิ 2 อัตราการมีส่วนร่วมในกำลังแรงงาน จำแนกตามหมวดอายุ (ปี)

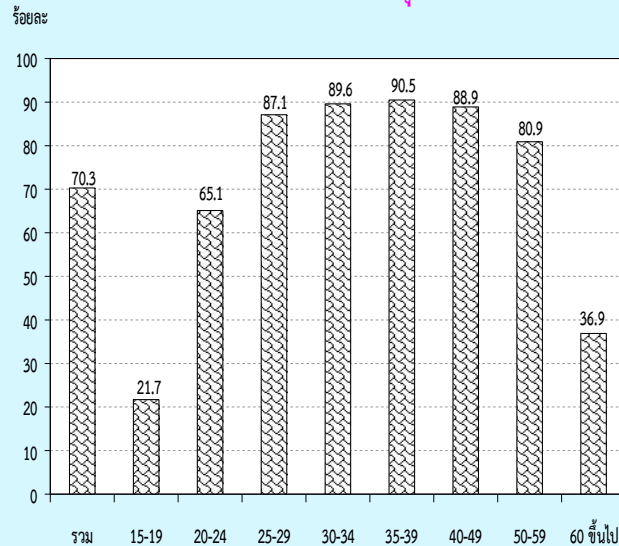

เมื่อพิจารณาตามหมวดอายุพบว่า การมีส่วนร่วมในกำลังแรงงานมีอัตราสูงเกือบทุกหมวดอายุ ยกเว้นเพียงหมวดอายุ 15-19 ปี ซึ่งเป็นหมวดอายุที่อยู่ในวัยเรียนแต่ก็ยังมีโอกาสเป็นผู้มีส่วนร่วมในกำลังแรงงานในฐานะช่วยธุรกิจของครัวเรือนได้ โดยเฉพาะผู้ที่อาศัยอยู่นอกเขตเทศบาลที่ครัวเรือนส่วนใหญ่ประกอบกิจกรรมทางการเกษตร จึงพบว่ามีส่วนร่วมในกำลังแรงงานสูงกว่าผู้ที่อาศัยอยู่ในเขตเทศบาล ซึ่งส่วนใหญ่กำลังเรียนหนังสืออยู่เพียงอย่างเดียว

เมื่อพิจารณาระหว่างเพศพบว่า ชายมีส่วนร่วมในกำลังแรงงานมากกว่าหญิง (ร้อยละ 79.3 และร้อยละ 61.9 ตามลำดับ) นอกจากนี้ ในเขตเทศบาลและนอกเขตเทศบาล รวมทั้งภาคต่างๆ มีลักษณะเช่นเดียวกัน

จากตาราง ข เมื่อพิจารณาอัตราการมีส่วนร่วมในกำลังแรงงานกับสถานภาพสมรส พบว่า ผู้ที่มีสถานภาพแยกกันอยู่ มีส่วนร่วมในกำลังแรงงานสูงสุด คือร้อยละ 79.9 ชายที่มีสถานภาพสมรสและหญิงที่มีสถานภาพแยกกันอยู่ มีส่วนร่วมในกำลังแรงงานสูงสุด คือร้อยละ 87.7 และร้อยละ 75.9 ตามลำดับ เมื่อพิจารณาตามเขตการปกครองพบว่า ในเขตเทศบาลผู้ที่มีสถานภาพแยกกันอยู่ มีส่วนร่วมในกำลังแรงงานสูงสุดคือร้อยละ 79.5 ชายที่สมรสร้อยละ 86.1 และหญิงที่แยกกันอยู่ร้อยละ 76.8 และนอกเขตเทศบาลผู้ที่แยกกันอยู่ มีส่วนร่วมในกำลังแรงงานสูงสุดคือร้อยละ 80.2 ชายที่สมสร้อยละ 89.0 และหญิงที่หย่าร้อยละ 75.9 (ไม่นับรวมกำลังแรงงานที่เคยสมรสแต่ไม่ทราบสถานภาพ ซึ่งมีอยู่เพียงเล็กน้อยของกำลังแรงงานทั้งหมด)

ตาราง ข อัตราการมีส่วนร่วมในกำลังแรงงาน จำแนกตามสถานภาพสมรส เพศ และเขตการปกครอง

(หน่วยเป็นร้อยละ)

เขตการปกครอง และเพศ	สถานภาพสมรส						
	รวม	โสด	สมรส	หม้าย	หย่า	แยกกันอยู่	เคยสมรสแต่ไม่ทราบ สถานภาพ
ยอดรวม	70.3	60.0	78.8	33.6	78.0	79.9	86.7
ชาย	79.3	65.8	87.7	36.7	83.8	85.9	75.4
หญิง	61.9	52.7	70.1	32.7	74.6	75.9	93.2
ในเขตเทศบาล	70.0	63.0	77.7	33.1	76.9	79.5	82.4
ชาย	78.2	67.2	86.1	34.3	83.8	84.3	70.2
หญิง	62.5	58.4	69.3	32.8	73.4	76.8	100.0
นอกเขตเทศบาล	70.6	56.6	79.7	33.9	79.1	80.2	91.2
ชาย	80.3	64.4	89.0	38.2	83.8	86.9	100.0
หญิง	61.3	45.2	70.7	32.7	75.9	75.0	89.9

เมื่อพิจารณาอัตราการมีส่วนร่วมในกำลังแรงงาน กับระดับการศึกษาที่สำเร็จ จากตาราง พบว่า ผู้ที่เข้าสู่กำลังแรงงานส่วนใหญ่จบการศึกษาในระดับอุดมศึกษา ประถมศึกษา และมัธยมศึกษาตอนปลาย ส่วนผู้ที่จบการศึกษาระดับต่ำกว่าประถมศึกษา และระดับมัธยมศึกษาตอนต้น มีส่วนร่วมในกำลังแรงงานน้อยกว่า เนื่องจากกำลังแรงงานในส่วนนี้มีโอกาสศึกษาต่อมากกว่าระดับการศึกษาอื่นๆ

ส่วนผู้ที่อาศัยอยู่นอกเขตเทศบาลมีอัตราการมีส่วนร่วมในกำลังแรงงานมากกว่าผู้ที่อาศัยอยู่ในเขตเทศบาลเกือบทุกระดับการศึกษา ยกเว้นผู้ที่ไม่มีการศึกษา สำเร็จการศึกษาระดับมัธยมศึกษาตอนต้นและระดับมัธยมศึกษาตอนปลาย สายอาชีวศึกษา ที่ในเขตเทศบาลมีอัตราการมีส่วนร่วมในกำลังแรงงานมากกว่านอกเขตเทศบาล

แผนภูมิ 3 อัตราการมีส่วนร่วมในกำลังแรงงาน จำแนกตามระดับการศึกษาที่สำเร็จ

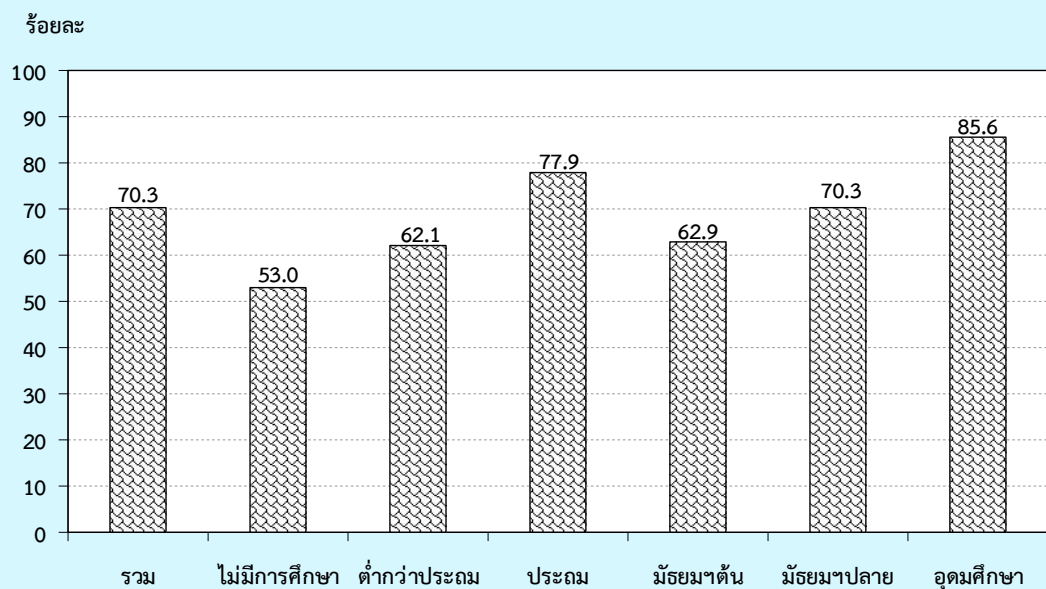

ตาราง ง อัตราการมีส่วนร่วมในกำลังแรงงาน จำแนกตามระดับการศึกษาที่สำเร็จ เพศ และเขตการปกครอง

(หน่วยเป็นร้อยละ)

เขตการปกครอง และเพศ	ระดับการศึกษาที่สำเร็จ												อื่น ๆ ^{1/}	ไม่ทราบ
	รวม	ไม่มี การศึกษา	ต่ำกว่า ประถม ศึกษา	ประถม ศึกษา	มัธยม ศึกษา ตอนต้น	มัธยมศึกษาตอนปลาย			อุดมศึกษา					
						สาย สามัญ	สาย อาชีว ศึกษา	สาย วิชาการ ศึกษา	สาย วิชาการ	สาย วิชาชีพ	สาย วิชาการ ศึกษา			
ยอดรวม	70.3	53.0	62.1	77.9	62.9	69.5	73.2	68.6	86.9	85.3	78.0	88.8	79.0	
ชาย	79.3	68.4	73.9	85.7	73.0	78.0	78.6	64.4	90.5	91.4	76.7	91.5	80.2	
หญิง	61.9	44.1	52.9	69.7	51.6	60.8	66.1	72.6	84.1	78.0	78.8	85.7	77.2	
ในเขตเทศบาล	70.0	54.2	58.2	76.3	63.3	64.0	73.4	61.9	85.7	84.5	73.6	88.8	78.4	
ชาย	78.2	72.7	70.2	84.2	72.3	71.3	78.0	60.6	89.2	90.7	74.8	89.2	78.0	
หญิง	62.5	43.8	49.5	68.3	53.5	56.4	67.5	63.6	82.8	77.1	73.0	88.3	79.0	
นอกเขตเทศบาล	70.6	52.2	64.1	78.9	62.6	75.9	72.8	78.8	90.4	86.4	83.8	88.8	80.6	
ชาย	80.3	65.8	75.6	86.6	73.5	85.5	79.5	73.9	94.3	92.5	79.2	94.0	85.3	
หญิง	61.3	44.3	54.8	70.6	50.1	65.9	64.0	81.4	87.4	79.2	86.4	82.5	72.3	

^{1/} รวมอาชีวศึกษาระยะสั้น

3. กำลังแรงงานที่เป็นผู้มีงานทำ

3.1 สถานภาพการทำงาน

ในจำนวนผู้มีงานทำทั้งสิ้นประมาณ 37.8 ล้านคนนั้น ส่วนใหญ่ทำงานในฐานะลูกจ้างร้อยละ 48.9 ในจำนวนนี้ประมาณ 4 ใน 5 เป็นลูกจ้างเอกชน รองลงมาคือ ทำงานส่วนตัวโดยไม่มีลูกจ้างร้อยละ 31.1 ช่วยธุรกิจในครัวเรือนโดยไม่ได้รับค่าจ้างร้อยละ 16.8 นายจ้างร้อยละ 3.0 ส่วนการรวมกลุ่มมีเพียงร้อยละ 0.2 ของผู้มีงานทำทั้งหมด

แผนภูมิ 4 ร้อยละของผู้มีงานทำ จำแนกตามสถานภาพการทำงาน

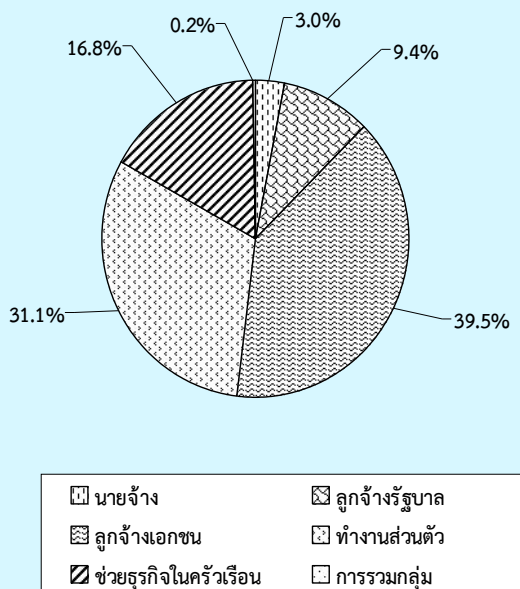

สถานภาพการทำงานของผู้มีงานทำทั้งในเขตเทศบาลและนอกเขตเทศบาลมีลักษณะเช่นเดียวกับภาพรวมคือ ในเขตเทศบาลส่วนใหญ่ทำงานในฐานะลูกจ้างมากถึงร้อยละ 58.5 ในจำนวนนี้เป็นลูกจ้างเอกชนร้อยละ 47.0 และลูกจ้างรัฐบาลร้อยละ 11.5 รองลงมาคือทำงานส่วนตัวโดยไม่มีลูกจ้างร้อยละ 26.0 และนอกเขตเทศบาลผู้มีงานทำส่วนใหญ่ทำงานในฐานะลูกจ้างร้อยละ 41.0 โดยเป็นลูกจ้างเอกชนร้อยละ 33.3 รองลงมาคือ ทำงานส่วนตัวโดยไม่มีลูกจ้างร้อยละ 35.4 ส่วนผู้ที่ทำงานช่วยธุรกิจในครัวเรือนโดยไม่ได้รับค่าจ้างนั้นในเขตเทศบาลมีสัดส่วนค่อนข้างต่ำเมื่อเทียบกับนอกเขตเทศบาล คือ

ร้อยละ 11.8 เทียบกับร้อยละ 21.0 ทั้งนี้เนื่องจากความแตกต่างของสภาพทางเศรษฐกิจและสังคม (ตาราง จ)

เมื่อพิจารณาเป็นรายภาค พบว่า ผู้มีงานทำเกือบทุกภาค ส่วนใหญ่ทำงานในฐานะลูกจ้าง รองลงมาคือ ทำงานส่วนตัวโดยไม่มีลูกจ้าง ยกเว้นภาคตะวันออกเฉียงเหนือ ที่ส่วนใหญ่ทำงานส่วนตัวโดยไม่มีลูกจ้าง (ตาราง จ)

3.2 อุตสาหกรรม

เมื่อพิจารณาอุตสาหกรรมหรือประเภทกิจการของสถานที่ที่ผู้มีงานทำทำอยู่นั้น จากตาราง จ พบว่ามีผู้ทำงานในภาคเกษตรกรรมร้อยละ 31.7 และนอกภาคเกษตรกรรมร้อยละ 68.3 โดยส่วนใหญ่ทำงานในสาขาการผลิตร้อยละ 17.0 รองลงมาคือ สาขาการขนส่ง การขายปลีก การซ่อมแซมยานยนต์ รถจักรยานยนต์ ร้อยละ 16.9 สาขาที่พักแรมและบริการด้านอาหารร้อยละ 6.9 สาขาการก่อสร้างร้อยละ 6.4 สาขาการบริหารราชการ และการป้องกันประเทศ รวมทั้งการประกันสังคมภาคบังคับ ร้อยละ 4.2 และสาขาการขนส่งและสถานที่เก็บสินค้า ร้อยละ 3.2 ที่เหลือกระจายอยู่ในสาขาอื่น ๆ

สำหรับในเขตเทศบาลผู้มีงานทำส่วนใหญ่ทำงานนอกภาคเกษตรกรรมคือร้อยละ 87.2 โดยทำงานในสาขาการขนส่ง การขายปลีกฯ มากที่สุดร้อยละ 21.8 รองลงมาคือ สาขาการผลิตร้อยละ 20.3 สาขาที่พักแรมและบริการด้านอาหารร้อยละ 9.8 เช่นเดียวกับนอกเขตเทศบาลที่ผู้มีงานทำส่วนใหญ่ทำงานนอกภาคเกษตรกรรม ร้อยละ 52.6

เมื่อพิจารณาเป็นรายภาค พบว่า กรุงเทพมหานครซึ่งมีลักษณะความเป็นเมืองสูงมีการทำงานนอกภาคเกษตรกรรมสูงที่สุดถึงร้อยละ 99.4 รองลงมาคือภาคกลางร้อยละ 80.2 ภาคใต้ร้อยละ 55.1 ภาคเหนือร้อยละ 54.3 และภาคตะวันออกเฉียงเหนือร้อยละ 53.5 ตามลำดับ

3.3 อาชีพ

ผู้มีส่วนทำส่วนใหญ่ทำงานเป็นผู้ปฏิบัติงานที่มีฝีมือในด้านการเกษตรและการประมงมากที่สุด คือ ร้อยละ 28.1 รองลงมาเป็นผู้ประกอบอาชีพพนักงานบริการและพนักงานในร้านค้าและตลาดร้อยละ 19.5 ผู้ประกอบอาชีพผู้ปฏิบัติงานด้านความสามารถทางฝีมือและธุรกิจการค้าที่เกี่ยวข้องร้อยละ 12.2 ผู้ประกอบอาชีพขั้นพื้นฐานต่างๆ ในด้านการขายและการให้บริการร้อยละ 11.8 นอกนั้นประกอบอาชีพอื่น ๆ (ตาราง ข)

ประเภทหรือชนิดของงานที่ผู้มีส่วนทำในเขตเทศบาลส่วนใหญ่ทำอยู่คือ พนักงานบริการและพนักงานในร้านค้าและตลาดร้อยละ 25.7 รองลงมาคือ ผู้ปฏิบัติงานด้านความสามารถทางฝีมือและธุรกิจการค้าที่เกี่ยวข้องร้อยละ 13.1 ผู้ปฏิบัติการโรงงานและเครื่องจักรและผู้ปฏิบัติงานด้านการประกอบร้อยละ 12.1 ผู้ปฏิบัติงานที่มีฝีมือในด้านการเกษตรและการประมงร้อยละ 11.5 ส่วนผู้มีส่วนทำที่อยู่นอกเขตเทศบาลนั้นส่วนใหญ่เป็นผู้ปฏิบัติงานที่มีฝีมือในด้านการเกษตรและการประมงถึงร้อยละ 41.8 รองลงมาเป็นพนักงานบริการและพนักงานในร้านค้าและตลาดร้อยละ 14.4 และอาชีพขั้นพื้นฐานต่างๆ ในด้านการขายและการให้บริการร้อยละ 12.8

เมื่อพิจารณาเป็นรายภาคพบว่า ผู้มีส่วนทำเกือบทุกภาคส่วนใหญ่ประกอบอาชีพด้านการเกษตรและการประมง โดยเฉพาะภาคใต้เป็นผู้ปฏิบัติงานที่มีฝีมือในด้านการเกษตรและการประมงมากที่สุดร้อยละ 42.7 รองลงมาเป็นภาคตะวันออกเฉียงเหนือร้อยละ 40.7 ภาคเหนือร้อยละ 39.9 และภาคกลางร้อยละ 16.8 สำหรับกรุงเทพมหานคร ส่วนใหญ่ทำงานเป็นพนักงานบริการและพนักงานในร้านค้าและตลาดมากที่สุดร้อยละ 25.4 รองลงมาคือ ผู้ปฏิบัติการโรงงานและเครื่องจักรและผู้ปฏิบัติงานด้านการประกอบร้อยละ 13.4 ผู้ปฏิบัติงานด้านความสามารถทางฝีมือและธุรกิจการค้าที่เกี่ยวข้องร้อยละ 12.8 ผู้ประกอบวิชาชีพด้านต่างๆ ร้อยละ 11.3 ผู้ประกอบวิชาชีพด้านเทคนิคสาขาต่าง ๆ และอาชีพที่เกี่ยวข้องร้อยละ 9.4 เสมียนร้อยละ 9.2 และอาชีพขั้นพื้นฐาน

ต่าง ๆ ในด้านการขายและการให้บริการร้อยละ 8.8 ที่เหลือประกอบอาชีพอื่นๆ

3.4 การศึกษา

สำหรับระดับการศึกษาที่สำเร็จของผู้มีส่วนทำ (ตาราง ข) พบว่า ผู้มีส่วนทำส่วนใหญ่สำเร็จการศึกษาไม่เกินระดับประถมศึกษาและไม่มีการศึกษา สูงถึงร้อยละ 48.6 ระดับมัธยมศึกษาร้อยละ 30.9 และระดับอุดมศึกษาร้อยละ 19.9 ที่เหลือเป็นการศึกษาอื่นๆ

ผู้ที่ทำงานในเขตเทศบาลส่วนใหญ่สำเร็จการศึกษาสูงกว่าระดับประถมศึกษา (ระดับมัธยมศึกษาและระดับอุดมศึกษา) มากกว่านอกเขตเทศบาล (ร้อยละ 62.1 และร้อยละ 41.4 ตามลำดับ) กล่าวคือในเขตเทศบาลมีผู้สำเร็จการศึกษาไม่เกินระดับประถมศึกษาและไม่มีการศึกษาเพียงร้อยละ 37.0 ระดับมัธยมศึกษาร้อยละ 32.8 และระดับอุดมศึกษาร้อยละ 29.3 ขณะที่นอกเขตเทศบาลมีผู้สำเร็จการศึกษาไม่เกินระดับประถมศึกษาและไม่มีการศึกษาถึงร้อยละ 58.2 และมีผู้สำเร็จการศึกษาระดับมัธยมศึกษาและระดับอุดมศึกษาร้อยละ 29.2 และร้อยละ 12.2 ตามลำดับ

เมื่อเปรียบเทียบระหว่างภาคพบว่า ผู้มีส่วนทำ ทุกภาค ส่วนใหญ่สำเร็จการศึกษาไม่เกินระดับประถมศึกษาและไม่มีการศึกษาซึ่งอยู่ในภาคตะวันออกเฉียงเหนือมากที่สุดคือร้อยละ 60.2 รองลงมาเป็นภาคเหนือร้อยละ 59.4 ภาคใต้ร้อยละ 48.5 และภาคกลางร้อยละ 42.6 ส่วนผู้ที่สำเร็จการศึกษาระดับมัศึกษามีมากที่สุดในภาคกลางร้อยละ 35.1 รองลงมาคือ ภาคใต้ร้อยละ 31.8 ภาคตะวันออกเฉียงเหนือร้อยละ 27.4 และภาคเหนือร้อยละ 26.6 ตามลำดับ ผู้ที่สำเร็จการศึกษาสูงกว่าระดับมัศึกษามีมากที่สุดในภาคกลางร้อยละ 20.9 รองลงมาคือ ภาคใต้ภาคเหนือ และภาคตะวันออกเฉียงเหนือร้อยละ 18.8, 14.0 และ 12.5 ตามลำดับ สำหรับกรุงเทพมหานครมีลักษณะเช่นเดียวกับในเขต

ตาราง จ จำนวนและอัตราร้อยละของผู้มีงานทำ จำแนกตามสถานภาพทำงาน ภาคและเขตการปกครอง

สถานภาพทำงาน	ทั่วราชอาณาจักร			กรุงเทพ- มหานคร	ภาคกลาง			ภาคเหนือ			ภาคตะวันออกเฉียงเหนือ			ภาคใต้		
	รวม	ในเขตฯ	นอกเขตฯ		รวม	ในเขตฯ	นอกเขตฯ	รวม	ในเขตฯ	นอกเขตฯ	รวม	ในเขตฯ	นอกเขตฯ	รวม	ในเขตฯ	นอกเขตฯ
จำนวน ('000)																
ยอดรวม	37,811.6	17,139.4	20,672.3	5,227.0	11,476.0	5,246.8	6,229.2	6,482.8	2,237.9	4,244.9	9,520.7	2,756.5	6,764.2	5,105.1	1,671.1	3,434.0
นายจ้าง	1,116.0	614.5	501.5	237.1	334.0	160.0	174.0	154.0	72.5	81.5	159.9	58.8	101.1	230.9	86.2	144.8
ลูกจ้างรัฐบาล	3,552.2	1,970.4	1,581.8	485.7	956.2	483.0	473.3	614.0	301.8	312.3	1,017.5	470.9	546.6	478.8	229.1	249.7
ลูกจ้างเอกชน	14,946.4	8,063.2	6,883.2	3,095.1	5,833.5	2,907.2	2,926.2	1,859.9	753.9	1,106.1	2,452.7	670.6	1,782.1	1,705.3	636.5	1,068.8
ทำงานส่วนตัว	11,770.4	4,457.8	7,312.6	1,102.8	2,840.7	1,136.9	1,703.8	2,326.5	724.8	1,601.6	3,740.7	1,003.5	2,737.2	1,759.7	489.8	1,269.9
ช่วยธุรกิจในครัวเรือน	6,368.7	2,019.5	4,349.3	306.4	1,508.7	558.1	950.6	1,526.7	384.3	1,142.4	2,100.7	542.0	1,558.7	926.2	228.7	697.5
การรวมกลุ่ม	57.9	14.0	43.9	-	2.9	1.7	1.2	1.7	0.7	1.0	49.3	10.8	38.5	4.1	0.9	3.2
ร้อยละ																
ยอดรวม	100.0	100.0	100.0	100.0	100.0	100.0	100.0	100.0	100.0	100.0	100.0	100.0	100.0	100.0	100.0	100.0
นายจ้าง	3.0	3.6	2.4	4.5	2.9	3.1	2.8	2.4	3.2	1.9	1.7	2.1	1.5	4.5	5.2	4.2
ลูกจ้างรัฐบาล	9.4	11.5	7.7	9.3	8.3	9.2	7.6	9.5	13.5	7.4	10.7	17.1	8.1	9.4	13.7	7.3
ลูกจ้างเอกชน	39.5	47.0	33.3	59.2	50.8	55.4	47.0	28.7	33.7	26.1	25.8	24.3	26.4	33.4	38.1	31.1
ทำงานส่วนตัว	31.1	26.0	35.4	21.1	24.8	21.7	27.4	35.9	32.4	37.7	39.3	36.4	40.5	34.5	29.3	37.0
ช่วยธุรกิจในครัวเรือน	16.8	11.8	21.0	5.9	13.2	10.6	15.3	23.6	17.2	26.9	22.1	19.7	23.0	18.1	13.7	20.3
การรวมกลุ่ม	0.2	0.1	0.2	-	0.0	0.0	0.0	0.0	0.0	0.0	0.5	0.4	0.6	0.1	0.1	0.1

ตาราง ๑ จำนวนและอัตราร้อยละของผู้มีงานทำ จำแนกตามหมวดอุตสาหกรรม ภาค และเขตการปกครอง

อุตสาหกรรม	ทั่วราชอาณาจักร			กรุงเทพ- มหานคร	ภาคกลาง			ภาคเหนือ			ภาคตะวันออกเฉียงเหนือ			ภาคใต้		
	รวม	ในเขตฯ	นอกเขตฯ		รวม	ในเขตฯ	นอกเขตฯ	รวม	ในเขตฯ	นอกเขตฯ	รวม	ในเขตฯ	นอกเขตฯ	รวม	ในเขตฯ	นอกเขตฯ
จำนวน (' 000)																
ยอดรวม	37,811.6	17,139.4	20,672.2	5,227.0	11,476.0	5,246.8	6,229.2	6,482.8	2,237.9	4,244.9	9,520.7	2,756.5	6,764.2	5,105.1	1,671.1	3,434.0
ภาคเกษตรกรรม	11,987.1	2,191.2	9,795.9	33.8	2,268.1	419.0	1,849.1	2,960.4	565.5	2,394.9	4,432.6	853.2	3,579.4	2,292.3	319.7	1,972.5
เกษตรกรรม การป่าไม้ และการประมง	11,987.1	2,191.2	9,795.9	33.8	2,268.1	419.0	1,849.1	2,960.4	565.5	2,394.9	4,432.6	853.2	3,579.4	2,292.3	319.7	1,972.5
นอกภาคเกษตรกรรม	25,824.5	14,948.2	10,876.3	5,193.3	9,207.9	4,827.8	4,380.1	3,522.4	1,672.4	1,850.0	5,088.1	1,903.3	3,184.8	2,812.8	1,351.4	1,461.5
การทำเหมืองแร่ และเหมืองหิน	74.7	30.2	44.5	3.2	19.6	12.8	6.8	22.8	1.9	20.9	14.1	4.6	9.5	15.0	7.7	7.3
การผลิต	6,428.6	3,469.9	2,958.7	1,089.3	3,406.8	1,690.9	1,715.9	678.2	303.6	374.7	890.0	245.6	644.3	364.3	140.6	223.8
ไฟฟ้า ก๊าซ ไอน้ำ และระบบปรับอากาศ	111.0	66.7	44.3	16.7	38.2	19.9	18.3	22.2	11.0	11.3	23.1	13.5	9.6	10.8	5.7	5.1
การจัดหาน้ำ การจัดการ และการบำบัดน้ำเสีย ของเสีย และสิ่งปฏิกูล	79.6	36.3	43.3	1.7	40.8	17.9	22.9	8.2	4.4	3.8	23.6	9.3	14.4	5.3	3.1	2.3
การก่อสร้าง	2,420.9	993.0	1,427.9	292.2	617.2	255.3	361.9	519.7	171.6	348.1	719.6	177.6	542.0	272.3	96.4	175.9
การขายส่ง และการขายปลีก การซ่อมแซมยานยนต์ และรถจักรยานยนต์	6,376.3	3,740.2	2,636.1	1,233.4	1,910.1	1,052.8	857.3	931.3	453.0	478.3	1,431.2	574.1	857.1	870.2	426.8	443.4
การขนส่ง และสถานที่เก็บสินค้า	1,225.3	840.9	384.4	448.8	446.5	250.3	196.2	91.4	46.3	45.1	125.4	46.8	78.6	113.2	48.7	64.5
ที่พักแรม และการบริการด้านอาหาร	2,602.4	1,678.6	923.8	544.2	863.7	503.9	359.9	335.7	196.8	138.9	458.5	211.1	247.3	400.3	222.7	177.6
ข้อมูลข่าวสารและการสื่อสาร	241.9	207.6	34.4	135.4	64.5	45.1	19.3	13.5	8.5	5.0	17.6	10.1	7.5	11.0	8.4	2.5
กิจการทางการเงินและการประกันภัย	538.4	393.9	144.5	224.8	133.8	76.7	57.1	59.2	34.6	24.6	74.2	31.0	43.3	46.4	26.8	19.5
กิจกรรมอสังหาริมทรัพย์	177.3	142.7	34.6	66.1	73.9	46.9	27.1	12.4	9.7	2.7	10.4	7.9	2.5	14.6	12.2	2.3
กิจกรรมทางวิชาชีพ วิทยาศาสตร์ และเทคนิค	318.0	252.2	65.9	154.7	85.7	55.1	30.6	24.5	11.9	12.7	30.3	14.5	15.8	22.8	16.0	6.8
กิจกรรมการบริหารและการบริการสนับสนุน	500.0	376.5	123.6	192.9	176.6	111.1	65.5	44.4	25.2	19.2	37.0	14.5	22.5	49.2	32.8	16.4
การบริหารราชการ การป้องกันประเทศ และการประกันสังคมภาคบังคับ	1,590.8	846.3	744.6	219.8	423.8	210.3	213.5	266.4	118.7	147.7	473.0	198.8	274.2	207.9	98.7	109.2
การศึกษา	1,162.0	645.4	516.6	145.2	317.8	160.3	157.5	191.0	101.6	89.4	331.4	155.7	175.7	176.6	82.6	94.0
กิจกรรมด้านสุขภาพและงานสังคมสงเคราะห์	673.5	429.1	244.4	122.7	174.2	98.9	75.4	124.8	74.5	50.3	168.1	89.0	79.1	83.7	44.0	39.7
ศิลปะ ความบันเทิง และนันทนาการ	296.0	133.8	162.2	45.4	98.6	42.8	55.7	46.1	16.8	29.3	78.5	18.4	60.1	27.4	10.4	17.1
กิจกรรมบริการด้านอื่น ๆ	732.1	456.6	275.5	123.2	250.5	141.2	109.3	103.5	66.4	37.2	143.9	64.6	79.3	111.0	61.3	49.8
กิจกรรมการจ้างงานในครัวเรือนส่วนบุคคล	216.9	159.2	57.7	95.0	46.8	26.0	20.8	25.8	15.3	10.5	38.3	16.2	22.1	11.0	6.7	4.4
กิจกรรมการผลิตสินค้าและบริการที่ทำขึ้นเองเพื่อใช้ในครัวเรือน																
กิจกรรมขององค์การระหว่างประเทศ	4.9	4.4	0.5	3.6	-	-	-	1.3	0.8	0.5	-	-	-	-	-	-
ไม่ทราบ	54.0	44.9	9.1	35.2	18.9	9.7	9.1	-	-	-	-	-	-	-	-	-

ตาราง ข จำนวนและอัตราร้อยละของผู้มีงานทำ จำแนกตามระดับการศึกษาที่สำเร็จ ภาค และเขตการปกครอง

ระดับการศึกษาที่สำเร็จ	ทั่วราชอาณาจักร			กรุงเทพ- มหานคร	ภาคกลาง			ภาคเหนือ			ภาคตะวันออกเฉียงเหนือ			ภาคใต้		
	รวม	ในเขตฯ	นอกเขตฯ		รวม	ในเขตฯ	นอกเขตฯ	รวม	ในเขตฯ	นอกเขตฯ	รวม	ในเขตฯ	นอกเขตฯ	รวม	ในเขตฯ	นอกเขตฯ
จำนวน ('000)																
ยอดรวม	37,811.6	17,139.4	20,672.3	5,227.0	11,476.0	5,246.8	6,229.2	6,482.8	2,237.9	4,244.9	9,520.7	2,756.5	6,764.2	5,105.1	1,671.1	3,434.0
ไม่มีการศึกษา	1,351.4	525.4	826.0	93.8	520.6	227.7	293.0	451.4	116.5	334.9	87.7	28.1	59.7	197.8	59.4	138.5
ต่ำกว่าประถมศึกษา	8,223.5	2,598.3	5,625.3	398.5	1,957.9	702.1	1,255.8	2,048.5	604.9	1,443.6	2,940.0	671.9	2,268.1	878.7	221.0	657.7
ประถมศึกษา	8,787.6	3,203.1	5,584.5	937.1	2,405.7	926.9	1,478.8	1,347.2	359.6	987.6	2,700.9	644.2	2,056.7	1,396.8	335.3	1,061.5
มัธยมศึกษาตอนต้น	5,998.0	2,695.0	3,303.0	783.4	2,100.1	986.2	1,113.9	899.5	293.2	606.3	1,365.8	366.0	999.8	849.2	266.3	582.9
มัธยมศึกษาตอนปลาย	5,658.2	2,927.5	2,730.7	895.6	1,932.2	971.4	960.8	821.5	337.6	483.9	1,233.6	444.1	789.5	775.4	278.9	496.5
สายสามัญ	4,334.5	2,135.9	2,198.6	591.4	1,419.4	719.3	700.2	653.5	262.0	391.6	1,059.5	362.1	697.3	610.7	201.1	409.6
สายอาชีวศึกษา	1,311.8	785.2	526.6	304.2	506.5	248.8	257.8	166.9	75.5	91.4	172.0	81.5	90.5	162.3	75.3	87.0
สายวิชาการการศึกษา	11.9	6.4	5.5	-	6.2	3.4	2.9	1.1	0.1	0.9	2.2	0.5	1.7	2.5	2.5	-
อุดมศึกษา	7,533.2	5,018.6	2,514.7	2,078.4	2,402.1	1,331.4	1,070.8	904.1	520.7	383.5	1,188.3	599.0	589.3	960.3	489.2	471.1
สายวิชาการ	4,842.7	3,492.3	1,350.4	1,704.8	1,460.9	848.8	612.1	500.6	307.0	193.6	610.7	327.6	283.2	565.7	304.1	261.6
สายวิชาชีพ	1,958.9	1,133.8	825.1	295.8	742.6	383.2	359.4	276.4	144.1	132.3	366.0	179.3	186.6	278.1	131.4	146.7
สายวิชาการการศึกษา	731.6	392.5	339.2	77.8	198.6	99.4	99.2	127.1	69.5	57.6	211.7	92.1	119.6	116.5	53.7	62.8
อื่นๆ 1/	66.6	35.2	31.4	-	49.7	27.3	22.3	8.3	5.3	3.1	-	-	-	8.6	2.7	6.0
ไม่ทราบ	193.1	136.4	56.8	40.4	107.8	74.0	33.8	2.2	0.2	2.0	4.4	3.3	1.0	38.3	18.5	19.9
ยอดรวม	100.0	100.0	100.0	100.0	100.0	100.0	100.0	100.0	100.0	100.0	100.0	100.0	100.0	100.0	100.0	100.0
ไม่มีการศึกษา	3.6	3.1	4.0	1.8	4.5	4.3	4.7	7.0	5.2	7.9	0.9	1.0	0.9	3.9	3.6	4.0
ต่ำกว่าประถมศึกษา	21.8	15.2	27.2	7.6	17.1	13.4	20.2	31.6	27.0	34.0	30.9	24.4	33.5	17.2	13.2	19.2
ประถมศึกษา	23.2	18.7	27.0	17.9	21.0	17.7	23.7	20.8	16.1	23.3	28.4	23.4	30.4	27.4	20.1	30.9
มัธยมศึกษาตอนต้น	15.9	15.7	16.0	15.0	18.3	18.8	17.9	13.9	13.1	14.3	14.4	13.3	14.8	16.6	15.9	17.0
มัธยมศึกษาตอนปลาย	15.0	17.1	13.2	17.1	16.8	18.5	15.4	12.7	15.1	11.4	13.0	16.1	11.7	15.2	16.7	14.5
สายสามัญ	11.5	12.5	10.6	11.3	12.4	13.7	11.2	10.1	11.7	9.2	11.1	13.1	10.3	12.0	12.0	11.9
สายอาชีวศึกษา	3.5	4.6	2.6	5.8	4.4	4.7	4.1	2.6	3.4	2.2	1.8	3.0	1.3	3.2	4.5	2.5
สายวิชาการการศึกษา	0.0	0.0	0.0	-	0.1	0.1	0.1	0.0	0.0	0.0	0.0	0.0	0.0	0.1	0.2	-
อุดมศึกษา	19.9	29.3	12.2	39.8	20.9	25.4	17.2	14.0	23.3	9.0	12.5	21.7	8.7	18.8	29.3	13.7
สายวิชาการ	12.8	20.4	6.5	32.6	12.7	16.2	9.8	7.7	13.7	4.6	6.4	11.9	4.2	11.1	18.2	7.6
สายวิชาชีพ	5.2	6.6	4.0	5.7	6.5	7.3	5.8	4.3	6.4	3.1	3.8	6.5	2.8	5.5	7.9	4.3
สายวิชาการการศึกษา	1.9	2.3	1.6	1.5	1.7	1.9	1.6	2.0	3.1	1.4	2.2	3.3	1.8	2.3	3.2	1.8
อื่นๆ 1/	0.2	0.2	0.2	-	0.4	0.5	0.4	0.1	0.2	0.1	-	-	-	0.2	0.2	0.2
ไม่ทราบ	0.5	0.8	0.3	0.8	0.9	1.4	0.5	0.0	0.0	0.1	0.1	0.1	0.0	0.8	1.1	0.6

1/ รวมอาชีวะระยะสั้น

เทศบาล กล่าวคือ ผู้มีงานทำส่วนใหญ่สำเร็จการศึกษาสูงกว่าระดับประถมศึกษาประมาณร้อยละ 71.9 โดยเฉพาะผู้ที่สำเร็จการศึกษาระดับอุดมศึกษามีถึงร้อยละ 39.8

4. การว่างงาน

อัตราการว่างงาน คือ อัตราส่วนของผู้ว่างงานต่อผู้อยู่ในกำลังแรงงาน แสดงเป็นค่าร้อยละ ดังนั้นอัตราดังกล่าว จึงขึ้นอยู่กับนิยามของผู้ว่างงาน และนิยามของผู้อยู่ในกำลังแรงงานที่ใช้ เนื่องจากมีการเปลี่ยนนิยามของผู้ว่างงานครั้งสำคัญตั้งแต่การสำรวจรอบเดือนสิงหาคม 2525 เป็นต้นมา โดยรวมกลุ่มผู้ที่ไม่ได้หางานทำแต่พร้อมจะทำงานเข้ามาเป็น

ผู้ว่างงานด้วย และการจัดจำแนกผู้อยู่ในกำลังแรงงานก็มีการเปลี่ยนแปลงเช่นกัน โดยรวมกำลังแรงงานที่รอฤดูกาลเข้าไว้กับกำลังแรงงานรวม แต่แยกต่างหากจากกำลังแรงงานปัจจุบัน ดังนั้นในการคำนวณอัตราการว่างงาน จึงได้คำนวณไว้สำหรับผู้ว่างงานและผู้อยู่ในกำลังแรงงานตามนิยามใหม่และเก่า เพื่อประโยชน์ในการเปรียบเทียบซึ่งได้แสดงไว้ใน ตาราง ณ

โดยปกติแล้วอัตราการว่างงานที่คำนวณจากกำลังแรงงานรวมและกำลังแรงงานปัจจุบันจะมีค่าใกล้เคียงกันในการสำรวจรอบในฤดูกาลเกษตร แต่จะแตกต่างกันในการสำรวจรอบนอกฤดูกาลเกษตร

ตาราง ณ อัตราการว่างงาน ในไตรมาสที่ 1 เดือนมกราคม-มีนาคม พ.ศ. 2557

(หน่วยเป็นร้อยละ)		
กำลังแรงงาน	ผู้ที่กำลังหางานทำ	ผู้ที่พร้อมที่จะทำงานทั้งหมด (ผู้ว่างงานทั้งหมด)
กำลังแรงงานปัจจุบัน	0.2	0.9
กำลังแรงงานรวม	0.2	0.9

ไตรมาสนี้ อัตราการว่างงานที่วัดจากกำลังแรงงานรวมมีค่าประมาณร้อยละ 0.9 เมื่อวัดจากผู้ว่างงานทั้งหมด (ผู้พร้อมทำงาน) ในขณะที่ผู้ว่างงานเปิดเผยซึ่งได้แก่ ผู้ที่หางานทำมีประมาณร้อยละ 0.2โดยทั่วไปแล้วไม่ว่าจะวัดการว่างงานด้วยวิธีใดก็ตาม จำนวนผู้ว่างงานช่วงนอกฤดูกาลเกษตรจะมากกว่าจำนวนผู้ว่างงานในช่วงฤดูกาลเกษตร ทั้งจำนวนผู้ว่างงานที่หางานทำ และจำนวนผู้ว่างงานที่ไม่หางานทำแต่พร้อมที่จะทำงาน

เมื่อพิจารณาตามหมวดอายุพบว่า โดยภาพรวมกลุ่มที่เริ่มเข้าสู่ตลาดแรงงานหรือกลุ่มผู้ที่มีอายุ 15-24 ปี มีอัตราการว่างงานค่อนข้างสูง และสูงมากในกลุ่มอายุ 15-29 ปี (ทั้งชายและหญิง) โดยเฉพาะอย่างยิ่งในกลุ่มอายุ 15-19 ปี และ 20-24 ปี มีอัตราการว่างงานสูงสุด (ร้อยละ 4.5) ซึ่งสะท้อน

ให้เห็นถึงปัญหาการว่างงานของคนรุ่นใหม่ที่มีการศึกษาในระดับกลางและระดับสูง เนื่องจากส่วนหนึ่งเป็นผู้ที่สำเร็จการศึกษาระดับอุดมศึกษาหรือเทียบเท่าที่เริ่มเข้าสู่ตลาดแรงงาน

เมื่อเปรียบเทียบระหว่างเพศ พบว่า ชายมีอัตราการว่างงานคือร้อยละ 0.9 และหญิงมีอัตราการว่างงานร้อยละ 0.8 เมื่อพิจารณาตามเขตการปกครองพบว่า ในเขตเทศบาลและนอกเขตเทศบาลมีอัตราการว่างงานเท่ากันคือร้อยละ 0.9

เมื่อพิจารณาเป็นรายภาคพบว่า ทุกภาคมีลักษณะเช่นเดียวกับภาพรวม คือ มีอัตราการว่างงานค่อนข้างสูงในกลุ่มอายุ 15-29 ปี ภาคใต้มีอัตราการว่างงานสูงที่สุดคือร้อยละ 1.1 รองลงมาคือภาคตะวันออกเฉียงเหนือร้อยละ 1.0 กรุงเทพมหานครและภาคกลางเท่ากันคือร้อยละ 0.8 และภาคเหนือมีอัตราการว่างงานน้อยที่สุดเท่ากันคือร้อยละ 0.7 (ตาราง ณ)

แผนภูมิ 5 อัตราการว่างงาน จำแนกตามกลุ่มอายุ (ปี)

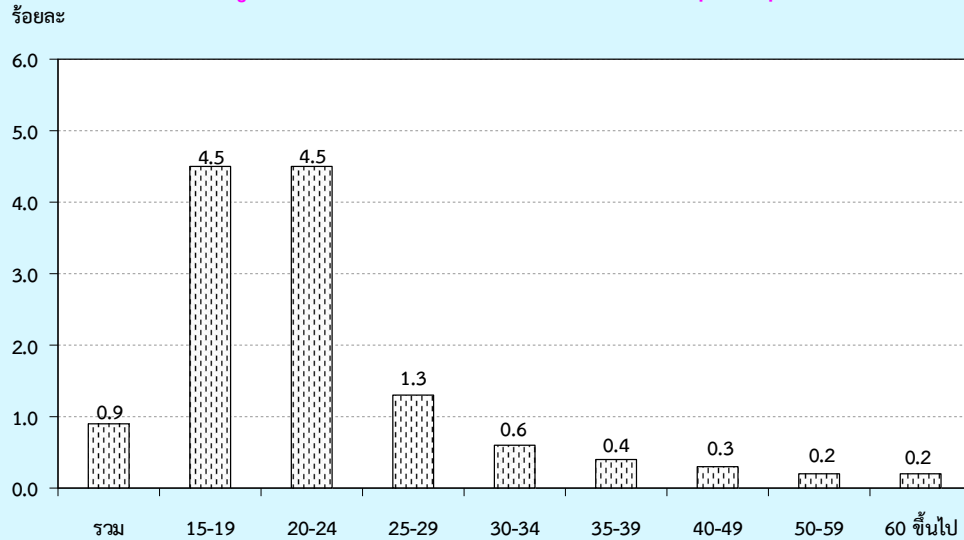

ตาราง ญ อัตราการว่างงาน จำแนกตามหมวดอายุ เพศ ภาค และเขตการปกครอง

(หน่วยเป็นร้อยละ)

เพศ และ หมวดอายุ(ปี)	ทั่วราชอาณาจักร			กรุงเทพ			ภาคกลาง			ภาคเหนือ			ภาคตะวันออกเฉียงเหนือ			ภาคใต้		
	รวม	ในเขตฯ	นอกเขตฯ	มหานคร	รวม	ในเขตฯ	นอกเขตฯ	รวม	ในเขตฯ	นอกเขตฯ	รวม	ในเขตฯ	นอกเขตฯ	รวม	ในเขตฯ	นอกเขตฯ	รวม	นอกเขตฯ
ยอดรวม	0.9	0.9	0.9	0.8	0.8	0.9	0.8	0.7	0.7	0.7	1.0	0.7	1.1	1.1	1.3	1.0		
15-19	4.5	4.9	4.2	3.8	3.6	4.6	2.9	1.7	1.6	1.8	5.8	3.4	6.5	6.8	13.6	4.1		
20-24	4.5	4.4	4.5	4.7	4.5	4.3	4.8	2.5	2.9	2.3	4.4	3.5	4.7	6.2	7.1	5.9		
25-29	1.3	1.4	1.3	0.6	1.3	1.9	0.7	1.8	2.1	1.6	1.9	1.8	1.9	1.4	1.7	1.2		
30-34	0.6	0.5	0.6	0.7	0.5	0.2	0.8	0.5	0.9	0.3	0.8	0.7	0.8	0.2	0.1	0.2		
35-39	0.4	0.4	0.5	0.2	0.3	0.5	0.2	0.4	0.2	0.5	0.8	0.5	0.9	0.4	0.7	0.3		
40-49	0.3	0.3	0.3	0.3	0.2	0.2	0.2	0.5	0.3	0.6	0.4	0.2	0.4	0.1	0.1	0.1		
50-59	0.2	0.2	0.2	0.4	0.1	0.1	0.1	0.2	0.3	0.2	0.3	0.1	0.3	0.1	0.0	0.1		
60 ขึ้นไป	0.2	0.1	0.2	0.3	0.1	0.1	0.1	0.2	0.2	0.2	0.1	0.1	0.1	0.2	0.0	0.2		
ชาย	0.9	0.9	0.9	1.1	0.9	1.0	0.9	0.6	0.7	0.6	1.0	0.7	1.1	1.0	1.0	0.9		
15-19	3.8	4.2	3.6	3.3	3.3	5.4	1.6	1.0	1.0	1.1	5.8	4.1	6.3	4.1	6.3	3.3		
20-24	4.1	4.4	3.9	5.5	4.5	3.9	5.1	2.1	3.2	1.7	3.3	3.1	3.3	5.6	5.7	5.5		
25-29	1.5	1.7	1.3	0.9	1.6	2.6	0.7	1.6	1.3	1.8	2.1	2.2	2.1	1.2	1.5	1.0		
30-34	0.6	0.6	0.7	0.8	0.6	0.3	1.0	0.7	1.6	0.3	0.9	0.6	1.0	0.1	0.0	0.1		
35-39	0.5	0.4	0.5	0.3	0.4	0.6	0.2	0.6	0.3	0.7	0.7	0.3	0.9	0.4	0.6	0.2		
40-49	0.3	0.3	0.3	0.5	0.2	0.1	0.3	0.3	0.4	0.3	0.4	0.2	0.5	0.1	0.1	0.1		
50-59	0.2	0.2	0.2	0.7	0.1	0.0	0.2	0.1	0.2	0.1	0.3	0.0	0.4	0.1	0.1	0.1		
60 ขึ้นไป	0.2	0.2	0.2	0.5	0.2	0.1	0.3	0.3	0.2	0.3	0.1	0.1	0.1	0.0	0.0	-		

ตาราง ญ อัตราการว่างงาน จำแนกตามหมวดอายุ เพศ ภาค และเขตการปกครอง (ต่อ)

เพศ และ หมวดอายุ(ปี)	ทั่วราชอาณาจักร			กรุงเทพ มหานคร	ภาคกลาง			ภาคเหนือ			ภาคตะวันออกเฉียงเหนือ			ภาคใต้		
	รวม	ในเขตฯ	นอกเขตฯ		รวม	ในเขตฯ	นอกเขตฯ	รวม	ในเขตฯ	นอกเขตฯ	รวม	ในเขตฯ	นอกเขตฯ	รวม	ในเขตฯ	นอกเขตฯ
หญิง	0.8	0.8	0.9	0.6	0.7	0.8	0.6	0.8	0.7	0.8	1.0	0.7	1.1	1.2	1.7	1.0
15-19	6.0	6.3	5.7	4.6	4.3	2.9	5.2	3.3	2.7	3.6	5.8	1.6	7.0	13.6	26.2	6.4
20-24	4.9	4.5	5.3	3.9	4.5	4.7	4.4	3.1	2.5	3.4	6.0	4.1	6.8	7.2	8.9	6.4
25-29	1.1	1.1	1.2	0.3	0.9	1.2	0.6	2.0	3.0	1.3	1.6	1.3	1.7	1.6	2.0	1.4
30-34	0.5	0.4	0.5	0.7	0.4	0.2	0.5	0.3	0.1	0.4	0.7	0.9	0.6	0.3	0.2	0.4
35-39	0.4	0.3	0.5	-	0.3	0.4	0.1	0.2	-	0.4	0.9	0.8	1.0	0.5	0.7	0.4
40-49	0.3	0.2	0.4	0.2	0.2	0.3	0.1	0.7	0.2	0.9	0.3	0.2	0.4	0.0	0.1	-
50-59	0.2	0.2	0.2	0.1	0.1	0.1	0.1	0.3	0.4	0.3	0.2	0.2	0.2	0.1	0.0	0.1
60 ขึ้นไป	0.1	0.1	0.1	-	0.1	0.2	-	0.1	0.1	0.1	0.1	-	0.1	0.4	-	0.5

เมื่อพิจารณาถึงระดับการศึกษาที่สำเร็จของ
ผู้ว่างงาน (ตาราง ญ) พบว่าผู้สำเร็จการศึกษาระดับ
อุดมศึกษา ระดับมัธยมศึกษาตอนต้น และระดับ
มัธยมศึกษาตอนปลายมีอัตราการว่างงานค่อนข้างสูง
กว่าผู้สำเร็จการศึกษาระดับอื่น

แผนภูมิ 6 อัตราการว่างงาน จำแนกตามระดับการศึกษา

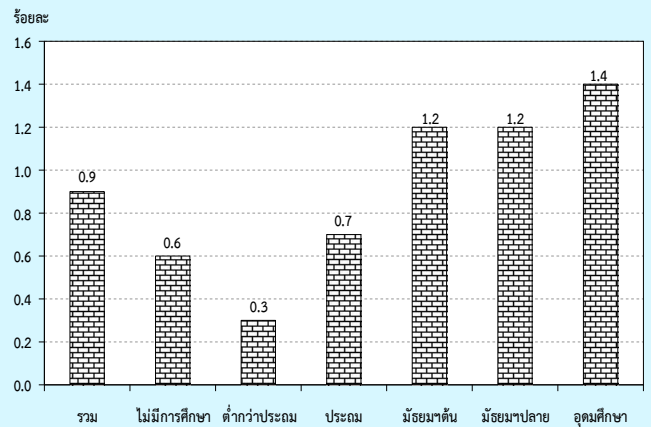

ตาราง ญ อัตราการว่างงาน จำแนกตามระดับการศึกษาที่สำเร็จ เพศ และเขตการปกครอง

(หน่วยเป็นร้อยละ)												
เขตการปกครอง และเพศ	ระดับการศึกษาที่สำเร็จ											
	รวม	ไม่มี การศึกษา	ต่ำกว่า ประถมศึกษา	ประถม ศึกษา	มัธยม ศึกษา ตอนต้น	มัธยมศึกษาตอนปลาย			อุดมศึกษา			อื่นๆ ^{1/} และไม่ ไม่ทราบ
						สาย สามัญ	สาย อาชีว ศึกษา	สาย วิชาการ ศึกษา	สาย วิชาการ	สาย วิชาชีพ	สาย วิชาการ ศึกษา	
ยอดรวม	0.9	0.6	0.3	0.7	1.2	1.1	1.4	-	1.5	1.6	0.7	0.8
ชาย	0.9	0.5	0.3	0.8	1.1	1.1	1.4	-	1.4	1.8	1.1	1.0
หญิง	0.9	0.7	0.3	0.5	1.2	1.2	1.3	-	1.6	1.2	0.5	0.6
ในเขตเทศบาล	0.9	0.4	0.3	0.7	1.1	1.2	1.0	-	1.2	0.9	0.5	1.2
ชาย	0.9	0.4	0.3	0.8	1.1	1.6	1.3	-	1.2	0.7	1.0	1.6
หญิง	0.8	0.4	0.2	0.6	1.1	0.8	0.7	-	1.2	1.2	0.2	0.8
นอกเขตเทศบาล	0.9	0.8	0.3	0.7	1.2	1.1	1.9	-	2.3	2.5	0.9	0.3
ชาย	0.9	0.6	0.3	0.9	1.1	0.6	1.7	-	1.9	3.4	1.2	0.5
หญิง	0.9	0.9	0.3	0.4	1.3	1.7	2.2	-	2.5	1.2	0.8	-

^{1/} รวมอาชีวศึกษาระยะสั้น

5. ลักษณะของกำลังแรงงานที่ว่างงาน

เมื่อพิจารณาถึงลักษณะของผู้ว่างงาน (ตาราง ฎ) พบว่า ผู้ว่างงานส่วนใหญ่เป็นชายมากกว่าหญิง (ร้อยละ 56.5 และร้อยละ 43.5 ตามลำดับ) ในเขตเทศบาลมีผู้ว่างงานเป็นชายมากกว่าหญิง กล่าวคือ เป็นชายร้อยละ 57.5 หญิงร้อยละ 42.5 ส่วนนอกเขตเทศบาลเป็นชายร้อยละ 55.7 และหญิงร้อยละ 44.3 ผู้ว่างงานส่วนใหญ่อยู่นอกเขตเทศบาล (ร้อยละ 55.3 ของผู้ว่างงานทั้งหมด) โดยเฉพาะผู้ว่างงานที่เป็นชายนั้นมีประมาณร้อยละ 54.6 ของชายที่ว่างงานทั้งหมดอยู่นอกเขตเทศบาล ส่วนหญิงมีประมาณร้อยละ 56.3 ของหญิงที่ว่างงานทั้งหมด อย่างไรก็ตาม อัตราร้อยละของผู้ว่างงานทั้งชายและหญิงที่อยู่นอกเขตเทศบาลในช่วงฤดูการเกษตรจะต่ำกว่าช่วงนอกฤดูการเกษตร

สำหรับระดับการศึกษาของผู้ว่างงานนั้น ส่วนใหญ่ประมาณ ร้อยละ 40.7 เป็นผู้สำเร็จการศึกษาระดับมัธยมศึกษา ร้อยละ 32.2 เป็นผู้สำเร็จการศึกษาระดับอุดมศึกษา และร้อยละ 26.9 เป็นผู้สำเร็จการศึกษาไม่เกินระดับประถมศึกษาและไม่มีการศึกษา เมื่อพิจารณาตามเขตการปกครองพบว่า นอกเขตเทศบาลมีผู้ว่างงานที่สำเร็จการศึกษาไม่เกินระดับประถมศึกษาและไม่มีการศึกษาสูงกว่าในเขตเทศบาล (ร้อยละ 32.0 และร้อยละ 20.5 ตามลำดับ) แต่ในเขตเทศบาลมีสัดส่วนของผู้ว่างงานที่สำเร็จการศึกษาระดับอุดมศึกษาสูงกว่านอกเขตเทศบาล (ร้อยละ 36.0 และร้อยละ 29.2 ตามลำดับ)

ตาราง ฎ จำนวนและอัตราร้อยละของผู้ว่างงาน จำแนกตามระดับการศึกษาที่สำเร็จ เพศ และ เขตการปกครอง

เขตการปกครอง และเพศ	ระดับการศึกษาที่สำเร็จ											อื่นๆ ^{1/} และ ไม่ทราบ
	รวม	ไม่มี การศึกษา	ต่ำกว่า ประถม ศึกษา	ประถม ศึกษา	มัธยม ศึกษา ตอนต้น	มัธยมศึกษาตอนปลาย			อุดมศึกษา			
						สาย สามัญ	สาย อาชีพ ศึกษา	สาย วิชาการ ศึกษา	สาย วิชาการ	สาย วิชาชีพ	สาย วิชาการ ศึกษา	
จำนวน ('000)												
ยอดรวม	341.1	8.5	21.3	61.8	70.2	50.0	18.4	-	73.7	31.0	5.2	1.0
ชาย	192.8	3.3	11.5	42.6	41.2	26.8	11.7	-	31.3	21.2	2.8	0.5
หญิง	148.4	5.2	9.9	19.2	29.1	23.3	6.7	-	42.4	9.8	2.4	0.5
ในเขตเทศบาล	152.4	1.9	6.9	22.3	31.2	26.3	8.2	-	42.6	10.2	2.1	0.8
ชาย	87.6	0.9	3.9	13.6	18.7	18.9	6.0	-	19.3	4.5	1.5	0.3
หญิง	64.8	1.0	3.0	8.7	12.5	7.4	2.2	-	23.3	5.7	0.6	0.5
นอกเขตเทศบาล	188.7	6.6	14.4	39.5	39.0	23.8	10.3	-	31.1	20.8	3.2	0.2
ชาย	105.2	2.4	7.5	29.0	22.5	7.9	5.7	-	11.9	16.7	1.4	0.2
หญิง	83.5	4.2	6.9	10.5	16.6	15.9	4.5	-	19.1	4.1	1.8	-
ร้อยละ												
ยอดรวม	100.0	2.5	6.3	18.1	20.6	14.7	5.4	-	21.6	9.1	1.5	0.3
ชาย	100.0	1.7	6.0	22.1	21.4	13.9	6.1	-	16.2	11.0	1.5	0.3
หญิง	100.0	3.5	6.7	12.9	19.6	15.7	4.6	-	28.6	6.6	1.6	0.3
ในเขตเทศบาล	100.0	1.3	4.6	14.6	20.5	17.3	5.4	-	28.0	6.7	1.3	0.5
ชาย	100.0	1.0	4.5	15.6	21.4	21.6	6.8	-	22.1	5.2	1.7	0.4
หญิง	100.0	1.6	4.6	13.4	19.3	11.4	3.4	-	35.9	8.8	0.9	0.7
นอกเขตเทศบาล	100.0	3.5	7.6	20.9	20.7	12.6	5.4	-	16.5	11.0	1.7	0.1
ชาย	100.0	2.3	7.2	27.6	21.4	7.5	5.4	-	11.4	15.9	1.3	0.2
หญิง	100.0	5.0	8.3	12.6	19.8	19.0	5.4	-	22.9	4.9	2.1	-

^{1/} รวมอาชีวศึกษาระยะสั้น

6. ชั่วโมงทำงาน

ข้อมูลเกี่ยวกับจำนวนชั่วโมงทำงาน และจำนวนชั่วโมงที่พร้อมที่จะทำงานเพิ่มขึ้นนั้นพิจารณาจากจำนวนผู้มีงานทำทั้งสิ้น รวมทั้งผู้ที่มีการทำงานแต่ไม่ได้ทำงานในสัปดาห์แห่งการสำรวจ คือ

จำนวนชั่วโมงทำงานต่อสัปดาห์เป็น 0 ชั่วโมง และข้อมูลชั่วโมงทำงานได้รวมชั่วโมงทำงานในทุกอาชีพทั้งอาชีพหลักและอาชีพอื่น ๆ ด้วย

ตาราง ฐ จำนวนและอัตราร้อยละของผู้มีงานทำ จำแนกตามชั่วโมงทำงานต่อสัปดาห์

ชั่วโมงทำงานต่อสัปดาห์	ผู้มีงานทำ		ผู้ที่พร้อมที่จะทำงานเพิ่มขึ้น	
	จำนวน (พันคน)	อัตราร้อยละ	จำนวน (พันคน)	อัตราร้อยละ เมื่อเทียบกับผู้มีงานทำ
ยอดรวม	37,811.6	100.0	391.5	1.0
0 ชั่วโมง	535.2	1.4	49.2	9.2
1-9 ชั่วโมง	349.0	0.9	17.9	5.1
10-19 ชั่วโมง	1,518.3	4.0	75.0	4.9
20-29 ชั่วโมง	3,147.1	8.3	96.3	3.1
30-34 ชั่วโมง	2,329.9	6.2	39.5	1.7
35-39 ชั่วโมง	4,003.9	10.6	36.2	0.9
40-49 ชั่วโมง	16,861.4	44.6	64.4	0.4
50 ชั่วโมงขึ้นไป	9,066.9	24.0	13.0	0.1

จากตาราง ฐ แสดงให้เห็นว่าผู้มีงานทำประมาณร้อยละ 24.0 ทำงานตั้งแต่ 50 ชั่วโมงขึ้นไปต่อสัปดาห์ และผู้ที่ทำงานระหว่าง 35-49 ชั่วโมงต่อสัปดาห์มีประมาณร้อยละ 55.2 หรือกล่าวได้ว่าผู้มีงานทำประมาณร้อยละ 79.2 ทำงานตั้งแต่ 35 ชั่วโมงขึ้นไปต่อสัปดาห์ และอาจจัดว่าบุคคลเหล่านี้เป็นผู้ทำงานเต็มทีในความหมายของเวลาทำงาน ขณะที่ผู้ทำงานน้อยกว่า 35 (1-34) ชั่วโมงต่อสัปดาห์ซึ่งอาจจัดว่าเป็นผู้ทำงานไม่เต็มทีมีประมาณร้อยละ 19.4 ของผู้มีงานทำทั้งสิ้น สำหรับผู้ที่มีการประจำแต่ไม่ได้ทำงานในสัปดาห์แห่งการสำรวจ (0 ชั่วโมง) มีเพียงร้อยละ 1.4

เมื่อพิจารณาการทำงานไม่เต็มทีจากผู้มีงานทำที่ประสงค์จะทำงานเพิ่มขึ้น ซึ่งเป็นตัววัดการทำงานต่ำระดับประเภทหนึ่ง พบว่า มีประมาณร้อยละ 1.0 ของผู้มีงานทำทั้งหมดเป็นผู้ที่ต้องการและพร้อมที่จะทำงานเพิ่มขึ้น และประมาณร้อยละ 3.1 ของกลุ่มผู้ทำงานน้อยกว่า 35 ชั่วโมง มีความต้องการและพร้อมที่จะทำงานเพิ่มขึ้น

สำหรับรายละเอียดของจำนวนชั่วโมงทำงานของผู้มีงานทำ จำแนกตามอาชีพ อุตสาหกรรม และสถานภาพการทำงานนั้น ได้แสดงไว้ในภาคผนวก ข (ตารางสถิติที่ 8-10)

7. ค่าจ้างและเงินเดือน

ข้อมูลเกี่ยวกับค่าจ้างและเงินเดือน เก็บรวบรวมเฉพาะผู้ที่มีสถานภาพการทำงานเป็นลูกจ้างเท่านั้น ซึ่งประกอบด้วยลูกจ้างเอกชน และรัฐบาล โดยรวบรวมข้อมูลตามประเภทของค่าจ้างที่ได้รับ (รายชั่วโมง รายวัน รายสัปดาห์และรายเดือน) และแปลงเป็นค่าจ้างรายเดือนหรือเงินเดือน ค่าจ้างและเงินเดือนของลูกจ้างเอกชนและรัฐบาล ได้นำเสนอเป็นตารางแยกจากกัน โดยจำแนกตามเพศ และอุตสาหกรรม (ภาคผนวก ข ตารางสถิติที่ 15 - 16) สำหรับตาราง ๗ แสดงข้อมูลจำนวนลูกจ้างชายและหญิง จำแนกตามระดับค่าจ้างรายเดือนหรือเงินเดือน

ในจำนวนลูกจ้างทั้งหมดที่ได้รับค่าจ้างหรือเงินเดือน ซึ่งมีประมาณ 18.5 ล้านคนนั้น พบว่าส่วนใหญ่ (ร้อยละ 47.2) ได้รับค่าจ้างประมาณเดือนละ 5,501 – 10,000 บาท รองลงมาได้รับค่าจ้างมากกว่า 10,000 บาท ต่อเดือน ร้อยละ 38.5 ได้รับค่าจ้างเดือนละ 2,501-5,500 บาท ร้อยละ 11.4 และได้รับค่าจ้างไม่เกินเดือนละ 2,500 บาท ร้อยละ 2.1

เมื่อพิจารณาค่าจ้างของลูกจ้างทั้งหมดระหว่างในเขตเทศบาลและนอกเขตเทศบาลแล้วพบว่า ลูกจ้างที่อยู่ในเขตเทศบาลส่วนใหญ่มีระดับเงินเดือนหรือค่าจ้างสูงกว่าลูกจ้าง ที่อยู่นอกเขต

เทศบาล กล่าวคือ ลูกจ้างที่อยู่ในเขตเทศบาลที่มีเงินเดือนไม่เกิน 5,500 บาท มีเพียงร้อยละ 6.5 ในขณะที่ลูกจ้างที่อยู่นอกเขตเทศบาลมีถึงร้อยละ 21.7 และยังพบว่าลูกจ้างที่อยู่ในเขตเทศบาลถึงร้อยละ 92.2 ที่ได้รับเงินเดือนหรือค่าจ้างสูงกว่า 5,500 บาท เทียบกับนอกเขตเทศบาลซึ่งมีเพียงร้อยละ 78.0 ยิ่งกว่านั้นลูกจ้างที่ได้รับเงินเดือนมากกว่า 10,000 บาทต่อเดือน ในเขตเทศบาลมีสูงถึงร้อยละ 49.1 ในขณะที่นอกเขตเทศบาลมีเพียงร้อยละ 25.9 เท่านั้น

เมื่อเปรียบเทียบระดับค่าจ้างหรือเงินเดือนของลูกจ้างในภาคเอกชนและภาครัฐบาลพบว่า ในภาพรวมลูกจ้างเอกชนมีระดับค่าจ้างต่ำกว่าลูกจ้างรัฐบาลมาก ทั้งนี้เนื่องจากลูกจ้างเอกชนในที่นี้ได้รวมถึงลูกจ้างรายวัน และกรรมกรผู้ใช้แรงงานทั้งหมด ซึ่งมีจำนวนมากและส่วนใหญ่จะมีรายได้ค่อนข้างต่ำ จากตาราง ๗ แสดงให้เห็นว่าสัดส่วนของลูกจ้างเอกชนที่มีระดับค่าจ้างต่ำ คือ ไม่เกินเดือนละ 5,500 บาท มีอยู่ถึงร้อยละ 15.2 เทียบกับลูกจ้างรัฐบาลซึ่งมีอยู่เพียงร้อยละ 5.8 ในขณะที่ผู้ที่ได้รับค่าจ้างหรือเงินเดือนมากกว่า 5,500 บาทต่อเดือน ปรากฏว่าลูกจ้างรัฐบาลมีอยู่ถึงร้อยละ 93.6 ส่วนลูกจ้างเอกชนมีเพียงร้อยละ 83.9 เท่านั้น

แผนภูมิ 7 ร้อยละของลูกจ้าง จำแนกตามระดับค่าจ้างหรือเงินเดือน / เดือน

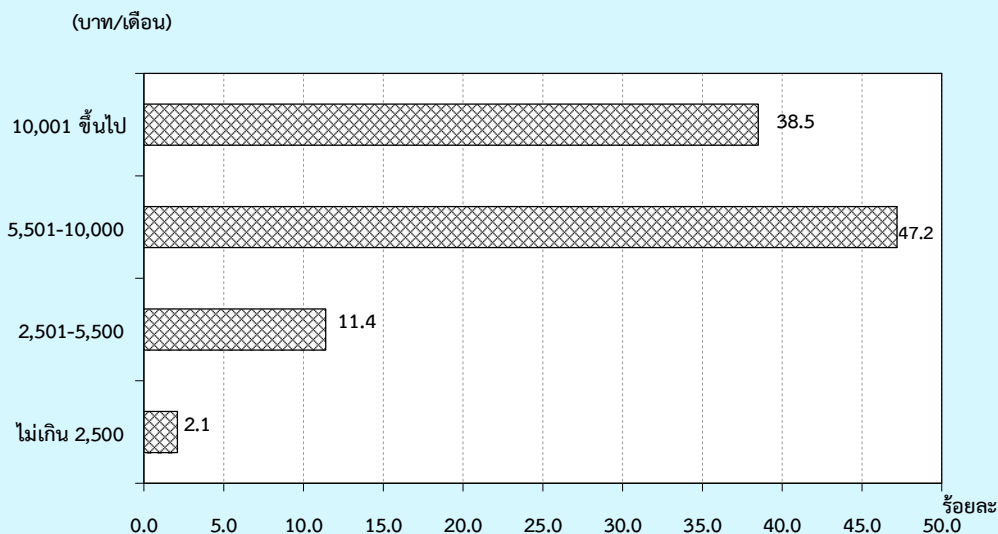

ตาราง ๗ จำนวนและอัตราร้อยละของลูกจ้าง จำแนกตามระดับค่าจ้าง/เงินเดือน เพศ และเขตการปกครอง

ระดับค่าจ้างรายเดือน/ เงินเดือน (บาท)	ทั่วราชอาณาจักร			ในเขตเทศบาล			นอกเขตเทศบาล		
	รวม	รัฐบาล	เอกชน	รวม	รัฐบาล	เอกชน	รวม	รัฐบาล	เอกชน
จำนวน ('000)									
ยอดรวม	18,498.6	3,552.2	14,946.4	10,033.6	1,970.4	8,063.2	8,465.0	1,581.8	6,883.2
ไม่เกิน 2,500	381.6	21.8	359.8	87.8	7.8	80.0	293.8	14.0	279.9
2,501-5,500	2,099.4	185.6	1,913.7	559.3	51.9	507.4	1,540.1	133.7	1,406.4
5,501-10,000	8,738.1	984.8	7,753.3	4,326.8	413.2	3,913.6	4,411.3	571.6	3,839.7
ตั้งแต่ 10,001 ขึ้นไป	7,119.9	2,339.9	4,780.1	4,927.7	1,484.2	3,443.4	2,192.3	855.7	1,336.6
ไม่ทราบ	159.5	20.1	139.4	132.1	13.3	118.8	27.5	6.8	20.7
ชาย	10,263.1	1,835.2	8,427.9	5,361.4	995.7	4,365.7	4,901.7	839.5	4,062.2
ไม่เกิน 2,500	169.6	6.6	163.1	38.8	2.5	36.3	130.8	4.0	126.8
2,501-5,500	1,101.2	106.6	994.7	255.0	28.9	226.1	846.3	77.7	768.6
5,501-10,000	4,915.2	559.1	4,356.1	2,270.6	232.3	2,038.3	2,644.6	326.8	2,317.8
ตั้งแต่ 10,001 ขึ้นไป	3,992.5	1,153.0	2,839.6	2,727.8	725.5	2,002.3	1,264.8	427.5	837.3
ไม่ทราบ	84.5	10.0	74.5	69.3	6.5	62.7	15.2	3.5	11.7
หญิง	8,235.5	1,717.0	6,518.5	4,672.2	974.7	3,697.5	3,563.3	742.3	2,821.0
ไม่เกิน 2,500	212.0	15.3	196.8	49.0	5.3	43.7	163.0	10.0	153.0
2,501-5,500	998.2	79.1	919.1	304.4	23.0	281.3	693.8	56.0	637.8
5,501-10,000	3,822.9	425.7	3,397.2	2,056.2	180.9	1,875.3	1,766.8	244.8	1,521.9
ตั้งแต่ 10,001 ขึ้นไป	3,127.4	1,187.0	1,940.5	2,199.9	758.8	1,441.1	927.5	428.2	499.3
ไม่ทราบ	75.0	10.1	65.0	62.8	6.8	56.0	12.2	3.3	8.9
ร้อยละ									
ยอดรวม	100.0	100.0	100.0	100.0	100.0	100.0	100.0	100.0	100.0
ไม่เกิน 2,500	2.1	0.6	2.4	0.9	0.4	1.0	3.5	0.9	4.1
2,501-5,500	11.4	5.2	12.8	5.6	2.6	6.3	18.2	8.5	20.4
5,501-10,000	47.2	27.7	51.9	43.1	21.0	48.5	52.1	36.1	55.8
ตั้งแต่ 10,001 ขึ้นไป	38.5	65.9	32.0	49.1	75.3	42.7	25.9	54.1	19.4
ไม่ทราบ	0.9	0.6	0.9	1.3	0.7	1.5	0.3	0.4	0.3
ชาย	100.0	100.0	100.0	100.0	100.0	100.0	100.0	100.0	100.0
ไม่เกิน 2,500	1.7	0.4	1.9	0.7	0.3	0.8	2.7	0.5	3.1
2,501-5,500	10.7	5.8	11.8	4.8	2.9	5.2	17.3	9.3	18.9
5,501-10,000	47.9	30.5	51.7	42.4	23.3	46.7	54.0	38.9	57.1
ตั้งแต่ 10,001 ขึ้นไป	38.9	62.8	33.7	50.9	72.9	45.9	25.8	50.9	20.6
ไม่ทราบ	0.8	0.6	0.9	1.3	0.7	1.4	0.3	0.4	0.3
หญิง	100.0	100.0	100.0	100.0	100.0	100.0	100.0	100.0	100.0
ไม่เกิน 2,500	2.6	0.9	3.0	1.1	0.5	1.2	4.6	1.3	5.4
2,501-5,500	12.1	4.6	14.1	6.5	2.4	7.6	19.5	7.6	22.6
5,501-10,000	46.4	24.8	52.1	44.0	18.6	50.7	49.6	33.0	54.0
ตั้งแต่ 10,001 ขึ้นไป	38.0	69.1	29.8	47.1	77.8	39.0	26.0	57.7	17.7
ไม่ทราบ	0.9	0.6	1.0	1.3	0.7	1.5	0.3	0.5	0.3

8. ผลประโยชน์เพิ่มเติม

นอกเหนือจากข้อมูลเกี่ยวกับค่าจ้างและเงินเดือน ได้มีการรวบรวมข้อมูลเกี่ยวกับผลประโยชน์ที่ได้รับเพิ่มทั้งที่เป็นตัวเงินและไม่เป็นตัวเงิน เช่น โบนัส ค่าล่วงเวลา อาหารหรือเงิน

ค่าอาหาร เสื้อผ้าและค่าที่อยู่อาศัย เป็นต้น ข้อมูลเกี่ยวกับจำนวนลูกจ้างที่ได้รับผลประโยชน์เพิ่มเติมนี้ได้สรุปไว้ใน ตาราง ฅ

ตาราง ฅ จำนวนและอัตราร้อยละของลูกจ้าง ภาคเอกชนและภาครัฐบาล ที่ได้รับผลประโยชน์เพิ่มเติม จำแนกตามเพศ และเขตการปกครอง

(หน่วยเป็นพัน)

เขตการปกครอง และเพศ	จำนวน ลูกจ้าง	ประมาณจำนวนลูกจ้างที่ได้รับผลประโยชน์เพิ่มเติม ^{1/}						
		โบนัส	ค่าล่วงเวลา	เงินสดอื่นๆ	อาหาร	เสื้อผ้า	ที่อยู่อาศัย	อื่น ๆ
ยอดรวม	5,738.3	1,031.1 (18.0)	1,952.0 (34.0)	2,628.0 (45.8)	1,335.5 (23.3)	165.1 (2.9)	772.8 (13.5)	611.6 (10.7)
ชาย	3,075.8	541.3 (17.6)	1,043.6 (33.9)	1,430.4 (46.5)	623.6 (20.3)	85.0 (2.8)	462.4 (15.0)	311.6 (10.1)
หญิง	2,662.5	489.8 (18.4)	908.4 (34.1)	1,197.7 (45.0)	711.9 (26.7)	80.1 (3.0)	310.4 (11.7)	300.0 (11.3)
ภาคเอกชน	4,592.4	988.7 (21.5)	1,764.2 (38.4)	1,783.6 (38.8)	1,304.8 (28.4)	158.9 (3.5)	567.0 (12.3)	567.0 (12.3)
ชาย	2,477.5	516.6 (20.8)	961.8 (38.8)	980.4 (39.6)	614.7 (24.8)	83.0 (3.3)	333.6 (13.5)	283.7 (11.4)
หญิง	2,114.9	472.2 (22.3)	802.4 (37.9)	803.2 (38.0)	690.1 (32.6)	75.9 (3.6)	233.4 (11.0)	283.4 (13.4)
ภาครัฐบาล	1,145.9	42.3 (3.7)	187.8 (16.4)	844.4 (73.7)	30.7 (2.7)	6.2 (0.5)	205.8 (18.0)	44.6 (3.9)
ชาย	598.3	24.7 (4.1)	81.8 (13.7)	450.0 (75.2)	8.9 (1.5)	2.0 (0.3)	128.9 (21.5)	27.9 (4.7)
หญิง	547.6	17.6 (3.2)	106.0 (19.4)	394.5 (72.0)	21.9 (4.0)	4.1 (0.8)	77.0 (14.1)	16.7 (3.0)
ภาคเอกชน ในเขตเทศบาล	2,682.5	645.3 (24.1)	1,002.8 (37.4)	1,013.0 (37.8)	723.3 (27.0)	98.3 (3.7)	371.4 (13.8)	286.3 (10.7)
ชาย	1,420.7	332.2 (23.4)	542.1 (38.2)	555.9 (39.1)	310.5 (21.9)	55.6 (3.9)	199.0 (14.0)	145.6 (10.3)
หญิง	1,261.8	313.1 (24.8)	460.7 (36.5)	457.1 (36.2)	412.8 (32.7)	42.7 (3.4)	172.5 (13.7)	140.7 (11.1)

ตาราง ๓ จำนวนและอัตราร้อยละของลูกจ้าง ภาคเอกชนและภาครัฐบาล ที่ได้รับผลประโยชน์เพิ่มเติม
จำแนกตามเพศ และเขตการปกครอง (ต่อ)

(หน่วยเป็นพัน)

เขตการปกครอง และเพศ	จำนวน ลูกจ้าง	ประมาณจำนวนลูกจ้างที่ได้รับผลประโยชน์เพิ่มเติม ^{1/}						
		โบนัส	ค่าล่วงเวลา	เงินสดอื่นๆ	อาหาร	เสื้อผ้า	ที่อยู่อาศัย	อื่น ๆ
นอกเขตเทศบาล	1,910.0	343.4 (18.0)	761.4 (39.9)	770.6 (40.3)	581.5 (30.4)	60.6 (3.2)	195.5 (10.2)	280.8 (14.7)
ชาย	1,056.9	184.3 (17.4)	419.6 (39.7)	424.5 (40.2)	304.3 (28.8)	27.4 (2.6)	134.6 (12.7)	138.1 (13.1)
หญิง	853.1	159.1 (18.6)	341.8 (40.1)	346.1 (40.6)	277.3 (32.5)	33.2 (3.9)	60.9 (7.1)	142.7 (16.7)
ภาครัฐบาล								
ในเขตเทศบาล	652.6	26.4 (4.0)	114.2 (17.5)	464.7 (71.2)	14.0 (2.1)	3.8 (0.6)	138.0 (21.1)	22.0 (3.4)
ชาย	336.5	14.1 (4.2)	43.5 (12.9)	244.8 (72.8)	5.6 (1.7)	1.1 (0.3)	81.4 (24.2)	13.4 (4.0)
หญิง	316.1	12.4 (3.9)	70.7 (22.4)	219.9 (69.6)	8.5 (2.7)	2.7 (0.9)	56.6 (17.9)	8.6 (2.7)
นอกเขตเทศบาล	493.3	15.9 (3.2)	73.6 (14.9)	379.7 (77.0)	16.7 (3.4)	2.4 (0.5)	67.9 (13.8)	22.6 (4.6)
ชาย	261.8	10.7 (4.1)	38.4 (14.7)	205.1 (78.3)	3.3 (1.3)	0.9 (0.4)	47.5 (18.1)	14.5 (5.5)
หญิง	724.8	21.2 (2.9)	108.9 (15.0)	554.3 (76.5)	30.1 (4.2)	3.8 (0.5)	88.2 (12.2)	30.7 (4.2)

^{1/} ลูกจ้าง 1 คน สามารถได้รับผลประโยชน์เพิ่มเติมได้มากกว่า 1 ประเภท

โดยทั่วไปแล้ว ลูกจ้างที่ได้รับโบนัส ค่าล่วงเวลา ค่าอาหาร และค่าเสื้อผ้า ในภาคเอกชน มีมากกว่าในภาครัฐบาล แต่ที่ได้รับผลประโยชน์เพิ่มเติมอื่น คือ เงินสดอื่นๆ และที่อยู่อาศัย ลูกจ้างในภาครัฐบาลได้รับมากกว่าในภาคเอกชน เมื่อเปรียบเทียบสัดส่วนของลูกจ้างที่ได้รับผลประโยชน์เพิ่มเติมระหว่างเขตการปกครอง พบว่า ลูกจ้างเอกชนที่อยู่ในเขตเทศบาลได้รับผลประโยชน์เพิ่มเติมประเภท โบนัส ที่อยู่อาศัย และค่าเสื้อผ้า มากกว่าลูกจ้างเอกชนที่อยู่นอกเขตเทศบาล กล่าวคือ ลูกจ้างเอกชนในเขตเทศบาลได้รับโบนัสร้อยละ 24.1 ค่าที่อยู่อาศัยร้อยละ 13.8 และค่าเสื้อผ้าร้อยละ 3.7 ในขณะที่ลูกจ้างเอกชนนอกเขตเทศบาล

ได้รับเงินสดอื่นๆ ร้อยละ 40.3 ค่าล่วงเวลาร้อยละ 39.9 และค่าอาหารร้อยละ 30.4 มากกว่าในเขตเทศบาล สำหรับลูกจ้างรัฐบาลนั้นผู้ที่อยู่ในเขตเทศบาลได้รับผลประโยชน์เพิ่มเติมประเภทค่าที่อยู่อาศัย ค่าล่วงเวลา โบนัสและค่าเสื้อผ้ามากกว่าผู้ที่อยู่นอกเขตเทศบาล กล่าวคือ ลูกจ้างรัฐบาลที่อยู่ในเขตเทศบาลได้รับ ค่าที่อยู่อาศัยร้อยละ 21.1 ค่าล่วงเวลาร้อยละ 17.5 โบนัสร้อยละ 4.0 และค่าเสื้อฝ้าร้อยละ 0.6 ส่วนลูกจ้างรัฐบาลที่อยู่นอกเขตเทศบาลได้รับผลประโยชน์ในด้านเงินสดอื่นๆ และค่าอาหาร มากกว่าในเขตเทศบาล กล่าวคือได้รับเงินสดอื่นๆ ร้อยละ 77.0 และค่าอาหารร้อยละ 3.4

CHAPTER 1

INTRODUCTION

1. Background and objective

Labor force statistics have been compiled by the National Statistical Office since 1963 when the survey was initiated. The year 1984-1997 three rounds of the survey for the whole kingdom had been conducted each year; the first round enumeration is held in February coinciding with the non-agricultural season, the second round is normally held in May in with new labor force come from students who just finish their schooling and the third round is held in August, during the agricultural season. Commencing from the year 1998, another round of the survey in November has been conducted.

Due to the increasing demand of data for formulating plans and policy at provincial level, the National Statistical Office has expanded sample size to propose statistical data at provincial level commencing from survey in February and August, 1994. For the fourth round in November 1998, data was presented at the first time and presentation data at provincial level.

After the economic crisis in the mid of 1997, the need of labor force data for planning and policy making were more in demand. In the year of 2001, the survey was conducted monthly. The survey data of three months were combined to present the quarterly. Data of February, May and August were presented in order to compare

with the previous labor force survey and since September 2001, data were presented monthly. Beginning from the survey in January 2001, 5 items has been revised; age of persons in labor force was adopted from 13 years of age and over to 15 years of age and over in order to agree with the child labor law. The standard classification of occupation, industry and employment status were adopted, and area of local administration which the former sanitary which were included in non-municipal area were presently included in municipal area.

The main objective of this survey is to estimate the number and characteristics of the labor force in the country and in different regions periodically. The statistical data derived from this quarter of the survey include:

1. the number of persons in and out of the working age (15 years and over) by sex
2. the number of working age population by labor force status, age, sex, marital status, educational attainment
3. the number of employed persons by interesting characteristics such as age, sex, educational attainment, occupation, industry, work status, hours work,
4. the number of unemployed persons by interesting characteristics e.g. duration of

searching for job, type of previous work.

2. Coverage

Population reside in the private and collective household, only groups of employees household.

3. Reference week

Reference week refer to seven days before the interviewing date for example if the interviewing date was February 9, 2004 “ during 7 days before interviewing date “ was during February 2nd - 8th, 2004.

4. Definition

The National Statistical Office has adapted and changed the concepts and definitions used in the Labor Force Survey (LFS) Project many times since the initial year. The purposes of changes were to improve the completeness of the collected data with respect to the real socio-economic situation of the country and to serve for users requirement. In this report, the concepts and definitions used have been introduced since 1983 and some definitions together with the minimum age limit which have been changed to 15 years is adopted since 2001.

The revised definitions used in the survey are listed in following.

Employed persons

Persons, 15 years of age and over who during the survey week,

1. worked for at least one hour for wages/salary, profits, dividends or any other kind of payment, in kind; or
2. did not work at all or worked less than one hour but

2.1 receives wage/salary, profits from business enterprise or farm during the period of absence; or

2.2 not receive wage/salary, profits from business enterprise or farm during the period of absence but had regular jobs or business that they would be return to work.

3. worked for at least one hour without pay in business enterprises or on farms owned or operated by household heads or members.

Unemployed persons

Persons, 15 years of age and over who during the survey week did not work even for one hour, had no jobs, business enterprise or farms of their own.

Persons in this category include :

1. those who had been looking for work, applying for a job or waiting to be call to work during the last 30 days before interview's date.
2. those who had not been looking for work during the last 30 days before interview's date but available for work during the last 7 days before interview's date.

Current labor force

All persons 15 years of age and over who, during the survey week, were either employed or unemployed as defined above.

Seasonally inactive labor force

Persons 15 years of age and over, who during the survey week, were neither employed nor unemployed as defined

above, but were waiting for the appropriate season, being persons who usually worked without pay on farms, or in business enterprises engaged in seasonal activities owned or operated by the head of the household or any other member of the household.

Total labor force

All persons 15 years of age and over, who during the survey week, were in the current labor force as defined above or were classified as seasonally inactive labor force as defined above.

Persons not in the labor force

Persons classified in this category are those who were neither employed nor unemployed during the survey week, nor classified as seasonally inactive labor force as defined above. They include:

Persons who, during the survey week were 15 years of age and over, but were neither employed nor available for employment because they were

1. engaged in household work,
2. engaged in studies
3. too young or too
4. incapable of work because of physical or mental disability or chronic illness,
5. voluntarily idle,
6. working without pay, profits, dividends or other payments for persons who were not members of the same household,
7. working without pay, profits, dividends or any other payments for charitable organizations and institutions,

8. otherwise not available for employment.

Job

A job is defined as any of the following:

1. Work for cash wages, salaries or for pay "in kind," or
2. Work for profit on own farm or in own or partly own business, or
3. Work without pay or profit on a farm or in a business owned or operated by the head or any member of the household.

Occupation

Occupation refers to the kind of work performed by a person at his job. Most persons generally hold only one job. For a person having more than one job, only the job at which he worked for the greater number of hours during the survey week was recorded. If the number of working hours for each job was exactly the same, the job which gave him the higher income was recorded. If the number of working hours and the income earned from each job were the same, the job for which he had preference was recorded. If the respondent could not give his preference, the job at which he had been working for the longest time was the one recorded.

Before 2010, the survey used the classification which was suitable to Thailand's occupation based on International Standard Classification of Occupation, 1988 (ISCO-88). Since January 2011, the survey used International Standard Classification of Occupation, 2008 (ISCO-08) of the International Labor Organization (ILO).

Industry

The term "industry" as herein used refers to the nature of economic activity undertaken in the establishment in which a person worked or the nature of business in which he was engaged during the survey week. If a person had more than one job, the industry corresponding to the occupation recorded was asked.

Before 2010, the survey used the classification which was suitable to Thailand's industry based on International Standard Industrial Classification, (ISIC) 1989. Since January 2011, the survey used the third revision of the Thailand Standard Industrial Classification, (TSIC) 2009.

Work status

Work status refers to the status of person's occupation in the survey week. Work status was classified as follows :

1. An employer is defined as a person who operates his own enterprise for profit or dividends and hires one or more employees in his enterprise.

2. A government employee is defined as a person who works for pay in a government agency or government enterprise. Included in this category, therefore are civil servants, police, enterprise owned and operated by an employer.

3. A private employee is a person who works for pay a non-governmental municipal officers, and employees or government enterprises.

4. An own account worker is a person who operated an enterprise on his own account or jointly with others in the

form of a partnership either for profit or dividends but without engaging any employees.

5. An unpaid family worker is a person who works without pay on a farm or in a business enterprise owned or operated by the household head or any other member.

6. A member of a producers' cooperative is a person who hold a "self-employment" job in a cooperative producing goods and services, in which each member takes part on an equal footing with other members in determining the organization of production, sales and/or other work of the establishment, the investments and the distribution of the proceeds of the establishment amongst their members.

Since January 2001, the survey used the International Classification of Status in Employment, 1993 (ICSE-93) of the International Labor Organization (ILO) which add one more status to those used in the previous year, that is a member of a producers' cooperative.

Hours worked

Hours worked mean hours actually worked during the survey week. For a person holding more than one job, his hours worked would be the sum total of hours worked on all jobs. For a person who had a regular job but was not at work during the survey week, the hours worked would be recorded zero. Before 2001, for a person who had a regular job but was not at work during the survey week, the number of

hours normally worked in a week is taken as the hours worked

Wage or salary

Wages or salaries mean basic wages or salaries payable for the specified time or piece of work, not including overtime payments, bonuses or other fringe benefits.

Duration of looking for work

Duration of looking for work is the length of time during which an unemployed person had been looking for work. It is counted from the day he started looking for work to the end of the survey week.

Survey week

A survey week is the reference period of last 7 days before interview's date which information on labor was obtained.

Enumeration period

The enumeration period is the 1st-12th for each month which actual interviews were conducted.

Types of households included in the survey

Households included in the scope of the survey can be divided into two types:

1. Private households which include one person household, i.e. single persons who make provision for their own food or other essentials of living without combining with any other persons, or multi person households, i.e. groups of two or more persons making common provision for food or other essentials for living, residing in any of the following types of housing: wooden dwellings, cement dwellings, row houses, apartments, boats, rafts, etc.

2. Collective households

- 2.1 Group of employees households which include persons living in group living quarters within the compound of a factory.

- 2.2 Institutional households

Household not included in the above mentioned types, e.g. inmates of penal institutions, priests, soldiers living in military barracks, students living in dormitories, etc., were classified as institutional households and not covered in the survey.

Level of educational attainment

Educational levels are classified as follows:

1. **None** means all persons who have never attended school or had no education.

2. **Less than elementary** means all persons who have completed a grade lower than Pratom 6 (or formerly Pratom 7 or Matayom 3).

3. **Elementary level** means all persons who have completed Pratom 6 (or formerly Pratom 7 or Matayom 3) or higher but not lower secondary level.

4. **Lower secondary level** means all persons who have completed Matayom 3 (formerly Matayomsuksa 3 or Matayom 6) or higher but not upper secondary level.

5. **Upper secondary level**

- 5.1 **Academic** means all persons who completed Matayom 6 (formerly Matayomsuksa 5 or Matayom 8) in general education schools or completed higher but not higher level.

5.2 Vocational and technical means all persons who have completed a lower secondary and have then completed the three year course required for this level in vocational and technical colleges or completed higher but not higher level.

5.3 Teacher training means all persons who have completed the teacher training course and receiving a certificate equivalent

to upper secondary level or completed higher but not higher level.

6. Higher level

6.1 Academic means all persons who completed a course receiving academic diploma, bachelor, master and doctoral degree level.

6.2 Higher technical education means all persons who completed vocational or technical education, and receiving

vocational diploma and the degree of bachelor.

6.3 Teacher training means all persons who completed a course receiving educational diploma and bachelor degree level.

7. Short course vocational training means all persons who have completed a vocational course of less than twelve months duration and have received a certificate or other document certifying completion of such a course. The educational requirements for persons taking such courses vary, but the minimum requirements are completion of at least grade 4 (Pratom 4) or the equivalent.

8. Other means all persons who have completed types of education other than the aforementioned.

CHAPTER 2

MAJOR FINDINGS

This chapter presents a summary of the results of the labor force survey conducted nation-wide during the 1-12 of January - March 2014 which is the first quarter of the year. The results obtained from this survey showed the number of employed, unemployed and interesting characteristics of the labor force during January – March 2014.

The number of population base used in the estimation procedure was changed from the survey round 1 in February, 1995 to the new series of Population Projection for Thailand, 2010-2040 which was revised by Quality of Life and Social Development Office, National Economic and Social Development Board.

1. Structure of the labor force

The total estimated population of about 38.5 million, were in the labor force. Of these, about 54.8% were residing in non-municipal areas and about 54.6% were males.

The “current labor force”, that is the currently active; either employed or was available for employment during January - March 2014, was about 38.2 million. Since the survey period was in the agricultural season, the number of the seasonally

inactive labor force was about 301,000 persons. This number will increase when the survey is conducted in non-agricultural season.

FIGURE 1 NUMBER OF EMPLOYED PERSONS BY REGION

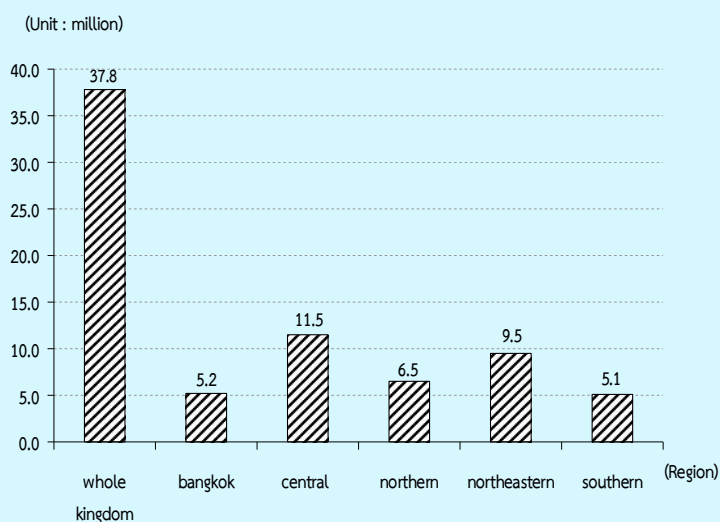

The current labor force was largely employed, however around 0.9% or about 0.34 million were unemployed. Of these, 0.2% were looking for jobs and the rest 0.7% were not, but available for work.

There were about 16.2 million persons, aged 15 years and over or 29.7% not in the labor force. With these, about 4.7 million were housewives, 4.4 million were students and 5.4 million were children/older/ill or disable people and others 1.7 million.

TABLE A NUMBER AND PERCENTAGE OF POPULATION BY LABOR FORCE STATUS, AREA AND SEX

LABOR FORCE STATUS	Whole kingdom			Municipal areas			Non - municipal areas		
	Total	Male	Female	Total	Male	Female	Total	Male	Female
Number ('000)									
Persons over 15 years	54,686.9	26,459.3	28,227.6	24,812.9	11,887.7	12,925.2	29,874.0	14,571.6	15,302.4
Total labor force	38,453.8	20,991.5	17,462.4	17,373.0	9,291.2	8,081.8	21,080.9	11,700.3	9,380.6
Current labor force	38,152.8	20,839.9	17,312.9	17,291.8	9,249.2	8,042.6	20,861.0	11,590.7	9,270.3
-Employed	37,811.6	20,647.1	17,164.5	17,139.4	9,161.6	7,977.8	20,672.3	11,485.5	9,186.8
At work	37,276.5	20,314.3	16,962.2	16,995.0	9,070.6	7,924.5	20,281.4	11,243.8	9,037.7
With job but not at work	535.2	332.8	202.4	144.4	91.1	53.3	390.8	241.8	149.1
-Unemployed	341.1	192.8	148.4	152.4	87.6	64.8	188.7	105.2	83.5
Looking for a job	56.2	29.7	26.5	26.2	15.6	10.6	30.0	14.1	15.9
Not looking /Available for work	285.0	163.1	121.9	126.2	72.0	54.3	158.7	91.1	67.6
Seasonally inactive labor force	301.0	151.6	149.5	81.2	42.0	39.2	219.9	109.6	110.3
Not in labor force > 15 years of age	16,233.1	5,467.8	10,765.3	7,439.9	2,596.5	4,843.4	8,793.2	2,871.4	5,921.8
Household work	4,741.6	140.2	4,601.4	2,099.5	72.9	2,026.6	2,642.1	67.3	2,574.8
Studies	4,434.7	2,060.1	2,374.6	2,169.5	1,016.7	1,152.8	2,265.2	1,043.4	1,221.8
Too young/old or incapable to	5,368.0	2,286.9	3,081.2	2,181.6	921.8	1,259.8	3,186.4	1,365.0	1,821.4
Others	1,688.8	980.7	708.1	989.3	585.1	404.2	699.5	395.7	303.8
Percentage									
Persons over 15 years	100.0	100.0	100.0	100.0	100.0	100.0	100.0	100.0	100.0
Total labor force	70.3	79.3	61.9	70.0	78.2	62.5	70.6	80.3	61.3
Current labor force	69.8	78.8	61.3	69.7	77.8	62.2	69.8	79.5	60.6
-Employed	69.1	78.0	60.8	69.1	77.1	61.7	69.2	78.8	60.0
At work	68.2	76.8	60.1	68.5	76.3	61.3	67.9	77.2	59.1
With job but not at work	1.0	1.3	0.7	0.6	0.8	0.4	1.3	1.7	1.0
-Unemployed	0.6	0.7	0.5	0.6	0.7	0.5	0.6	0.7	0.6
Looking for a job	0.1	0.1	0.1	0.1	0.1	0.1	0.1	0.1	0.1
Not looking /Available for work	0.5	0.6	0.4	0.5	0.6	0.4	0.5	0.6	0.4
Seasonally inactive labor force	0.6	0.6	0.5	0.3	0.4	0.3	0.7	0.8	0.7
Not in labor force > 15 years of age	29.7	20.7	38.1	30.0	21.8	37.5	29.4	19.7	38.7
Household work	8.7	0.5	16.3	8.5	0.6	15.7	8.8	0.5	16.8
Studies	8.1	7.8	8.4	8.7	8.6	8.9	7.6	7.2	8.0
Too young/old or incapable to	9.8	8.6	10.9	8.8	7.8	9.8	10.7	9.4	11.9
Others	3.1	3.7	2.5	4.0	4.9	3.1	2.3	2.7	2.0

TABLE B NUMBER AND PERCENTAGE OF POPULATION BY LABOR FORCE STATUS, SEX, REGION AND AREA

Labor Force Status and Sex	Whole Kingdom			Bangkok	Central Region			Northern Region			Northeastern Region			Southern Region		
	Total	M.A.	Non-M.A.		Total	M.A.	Non-M.A.	Total	M.A.	Non-M.A.	Total	M.A.	Non-M.A.	Total	M.A.	Non-M.A.
Number ('000)																
Total	54,686.9	24,812.9	29,874.0	7,416.5	15,916.1	7,342.0	8,574.1	9,464.3	3,317.3	6,147.0	14,776.7	4,329.8	10,446.9	7,113.3	2,407.1	4,706.1
In the labor force	38,453.8	17,373.0	21,080.9	5,285.2	11,596.7	5,301.3	6,295.5	6,582.8	2,267.3	4,315.5	9,827.7	2,825.6	7,002.1	5,161.4	1,693.6	3,467.8
Not in the labor force over 15 years	16,233.1	7,439.9	8,793.2	2,131.4	4,319.4	2,040.8	2,278.6	2,881.5	1,050.0	1,831.5	4,949.0	1,504.2	3,444.7	1,951.8	713.5	1,238.3
Male	26,459.3	11,887.7	14,571.6	3,567.2	7,733.6	3,535.8	4,197.8	4,572.9	1,571.1	3,001.7	7,112.6	2,062.9	5,049.7	3,473.1	1,150.7	2,322.4
In the labor force	20,991.5	9,291.2	11,700.3	2,830.1	6,259.4	2,845.5	3,413.9	3,579.5	1,177.1	2,402.4	5,476.2	1,528.7	3,947.5	2,846.3	909.9	1,936.5
Not in the labor force over 15 years	5,467.8	2,596.5	2,871.4	737.2	1,474.2	690.3	783.9	993.3	394.1	599.3	1,636.5	534.2	1,102.2	626.7	240.8	385.9
Female	28,227.6	12,925.2	15,302.4	3,849.3	8,182.6	3,806.3	4,376.3	4,891.4	1,746.2	3,145.2	7,664.1	2,266.9	5,397.2	3,640.2	1,256.5	2,383.7
In the labor force	17,462.4	8,081.8	9,380.6	2,455.1	5,337.3	2,455.8	2,881.6	3,003.3	1,090.2	1,913.0	4,351.6	1,296.9	3,054.7	2,315.1	783.8	1,531.3
Not in the labor force over 15 years	10,765.3	4,843.4	5,921.8	1,394.2	2,845.3	1,350.5	1,494.8	1,888.2	656.0	1,232.2	3,312.5	970.0	2,342.5	1,325.1	472.7	852.4
Percentage																
Total	100.0	100.0	100.0	100.0	100.0	100.0	100.0	100.0	100.0	100.0	100.0	100.0	100.0	100.0	100.0	100.0
In the labor force	70.3	70.0	70.6	71.3	72.9	72.2	73.4	69.6	68.4	70.2	66.5	65.3	67.0	72.6	70.4	73.7
Not in the labor force over 15 years	29.7	30.0	29.4	28.7	27.1	27.8	26.6	30.5	31.7	29.8	33.5	34.7	33.0	27.4	29.6	26.3
Male	100.0	100.0	100.0	100.0	100.0	100.0	100.0	100.0	100.0	100.0	100.0	100.0	100.0	100.0	100.0	100.0
In the labor force	79.3	78.2	80.3	79.3	80.9	80.5	81.3	78.3	74.9	80.0	77.0	74.1	78.2	82.0	79.1	83.4
Not in the labor force over 15 years	20.7	21.8	19.7	20.7	19.1	19.5	18.7	21.7	25.1	20.0	23.0	25.9	21.8	18.1	20.9	16.6
Female	100.0	100.0	100.0	100.0	100.0	100.0	100.0	100.0	100.0	100.0	100.0	100.0	100.0	100.0	100.0	100.0
In the labor force	61.9	62.5	61.3	63.8	65.2	64.5	65.8	61.4	62.4	60.8	56.8	57.2	56.6	63.6	62.4	64.2
Not in the labor force over 15 years	38.1	37.5	38.7	36.2	34.8	35.5	34.2	38.6	37.6	39.2	43.2	42.8	43.4	36.4	37.6	35.8

2. Labor force participation

Table C shows the labor force participation rate, which was 70.3%. The participation rate was defined as the percentage of the population in the total labor force to the population 15 years

and over. It was observed the participation rate in non-municipal areas was higher than the municipal areas (70.6% compared with 70.0%).

TABLE C LABOR FORCE PARTICIPATION RATES BY AGE GROUP, SEX, REGION AND AREA

Age group (Years) and sex	(Percentage)															
	Whole kingdom			Bangkok	Central region			Northern region			Northeastern region			Southern region		
	Total	M.A.	Non-M.A.		Total	M.A.	Non-M.A.	Total	M.A.	Non-M.A.	Total	M.A.	Non-M.A.	Total	M.A.	Non-M.A.
Total	70.3	70.0	70.6	71.3	72.9	72.2	73.4	69.6	68.4	70.2	66.5	65.3	67.0	72.6	70.4	73.7
15-19	21.7	19.5	23.3	22.4	23.3	22.4	24.1	21.3	16.4	24.0	19.1	14.3	21.1	24.8	21.4	26.4
20-24	65.1	60.6	69.3	56.4	68.8	68.4	69.2	66.6	59.7	70.5	64.2	57.8	66.9	66.8	56.2	72.4
25-29	87.1	87.9	86.2	86.1	90.2	89.9	90.5	85.6	88.7	83.8	83.2	85.2	82.3	87.2	89.6	85.9
30-34	89.6	91.3	87.9	93.1	90.9	90.9	91.0	89.9	91.9	88.8	85.1	89.8	83.2	87.7	87.5	87.9
35-39	90.5	90.4	90.5	90.3	91.4	90.6	92.2	90.6	90.3	90.8	88.5	89.5	88.0	91.8	91.4	92.0
40-49	88.9	88.5	89.2	87.3	88.9	88.2	89.5	90.6	90.6	90.6	87.2	87.9	87.0	91.7	91.2	92.0
50-59	80.9	78.7	82.6	74.7	79.5	77.0	81.6	83.9	83.4	84.1	80.7	80.2	80.9	85.4	83.2	86.5
60 and over	36.9	31.2	40.8	21.7	35.6	31.3	38.9	39.3	36.6	40.7	39.2	34.8	41.0	41.1	35.5	43.8
Male	79.3	78.2	80.3	79.3	80.9	80.5	81.3	78.3	74.9	80.0	77.0	74.1	78.2	82.0	79.1	83.4
15-19	29.3	25.8	31.7	29.7	29.4	29.5	29.3	29.1	20.3	33.6	26.8	20.2	29.5	34.7	27.5	38.2
20-24	74.6	66.7	81.6	60.4	76.5	74.6	78.1	78.9	67.0	85.4	76.0	66.2	80.1	78.8	63.7	86.5
25-29	94.4	93.8	94.9	91.9	95.6	95.5	95.7	95.1	93.1	96.2	92.2	92.5	92.1	96.5	97.3	96.1
30-34	96.5	97.6	95.4	98.4	97.3	98.0	96.7	97.1	96.5	97.4	92.4	94.9	91.3	97.1	97.2	97.1
35-39	96.7	96.9	96.4	97.0	96.9	97.4	96.6	96.4	95.1	97.0	95.0	95.7	94.7	98.8	99.0	98.7
40-49	96.5	96.2	96.7	96.4	96.6	96.5	96.7	96.0	95.6	96.2	95.9	94.9	96.3	98.1	98.0	98.1
50-59	92.0	90.2	93.4	87.9	90.0	88.6	91.1	93.6	92.1	94.4	93.3	91.7	93.9	94.7	94.7	94.7
60 and over	48.0	40.0	53.4	28.1	44.7	38.5	49.4	50.0	45.3	52.4	53.5	47.3	56.0	51.8	44.7	55.1
Female	61.9	62.5	61.3	63.8	65.2	64.5	65.8	61.4	62.4	60.8	56.8	57.2	56.6	63.6	62.4	64.2
15-19	14.0	13.3	14.4	15.2	17.1	15.3	18.5	13.3	12.5	13.8	11.3	8.5	12.6	14.5	15.5	14.0
20-24	55.5	54.7	56.4	52.5	61.0	62.3	59.7	53.9	52.6	54.7	52.4	49.5	53.6	54.6	49.1	57.6
25-29	79.7	82.1	77.0	81.0	84.6	84.3	84.8	75.6	84.4	70.5	74.0	77.9	72.3	77.4	81.9	75.0
30-34	82.8	85.3	80.2	88.2	84.5	83.9	85.1	82.6	87.3	80.0	78.0	84.8	75.2	78.1	77.9	78.3
35-39	84.5	84.1	84.9	83.7	86.0	84.1	87.8	85.2	85.9	84.8	82.5	83.9	81.9	85.0	84.3	85.3
40-49	81.7	81.3	82.1	78.5	81.6	80.5	82.5	85.8	86.3	85.5	79.3	81.5	78.3	85.6	85.0	86.0
50-59	70.8	68.4	72.6	62.7	70.1	66.6	72.9	75.1	75.8	74.6	69.1	69.8	68.8	76.7	72.9	78.7
60 and over	27.7	24.2	30.2	16.6	28.4	25.6	30.5	30.0	29.3	30.4	27.3	24.6	28.4	32.4	28.2	34.5

The participation rates were relatively high in most aged-group, except the student group, aged 15-19 years, however they could also help family in their own account business. Particularly, agriculture households with farming business residing in non-municipal area. It was observed that higher participation rate in non-municipal areas than in municipal areas, where students mostly study only .

FIGURE 2 LABOR FORCE PARTICIPATION RATES BY AGE GROUP (YEARS)

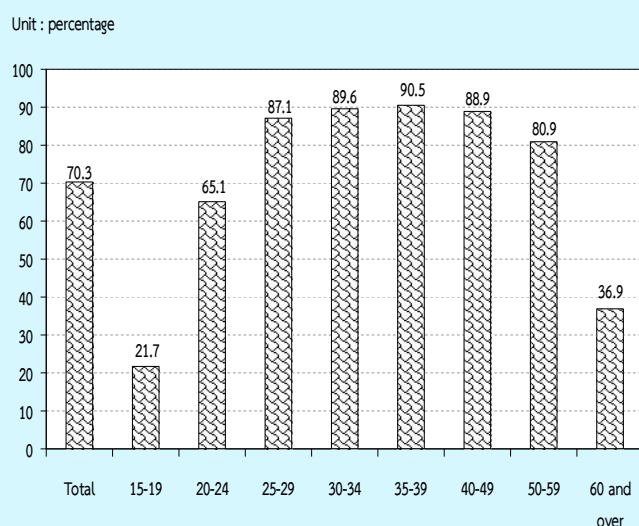

Considering sex differentials, it is found that males participated in the labor force more than females (79.3% and 61.9% respectively) . It was true in both areas and in every region.

Table D presents the participation rates with marital status, the separated participated in the labor force with the highest rate (79.9%). Male with married status and female with separated status participated in labour force with highest rate of 87.7% and 75.9% respectively. Considering by area, male with married status in municipal participated in the labour force lower than those of in non-municipal area (86.1% and 89.0%, respectively) while female with separated status in municipal participated in the labour force higher than those of in non – municipal area (76.8% and 75.0% respectively). (Exculding the smallest number of unknown current marital status).

TABLE D LABOR FORCE PARTICIPATION RATES BY MARITAL STATUS, SEX AND AREA

(Percentage)

Area and sex	Total	Marital status					
		Single	Married	Widowed	Divorced	Separated	Married do not know status
Total	70.3	60.0	78.8	33.6	78.0	79.9	86.7
Male	79.3	65.8	87.7	36.7	83.8	85.9	75.4
Female	61.9	52.7	70.1	32.7	74.6	75.9	93.2
Municipal areas	70.0	63.0	77.7	33.1	76.9	79.5	82.4
Male	78.2	67.2	86.1	34.3	83.8	84.3	70.2
Female	62.5	58.4	69.3	32.8	73.4	76.8	100.0
Non-municipal areas	70.6	56.6	79.7	33.9	79.1	80.2	91.2
Male	80.3	64.4	89.0	38.2	83.8	86.9	100.0
Female	61.3	45.2	70.7	32.7	75.9	75.0	89.9

Table E illustrates the participation rates by educational attainment, area and sex. It shows that persons with higher education, primary education and upper secondary education were in labour force. Those who completed lower than elementary level and lower secondary level seemed to be still in school and taking up employment.

The participation rates in non-municipal areas were mostly higher than in municipal areas, except none, lower secondary and upper secondary level (Vocational).

FIGURE 3 LABOR FORCE PARTICIPATION RATES BY LEVEL OF EDUCATIONAL ATTAINMENT

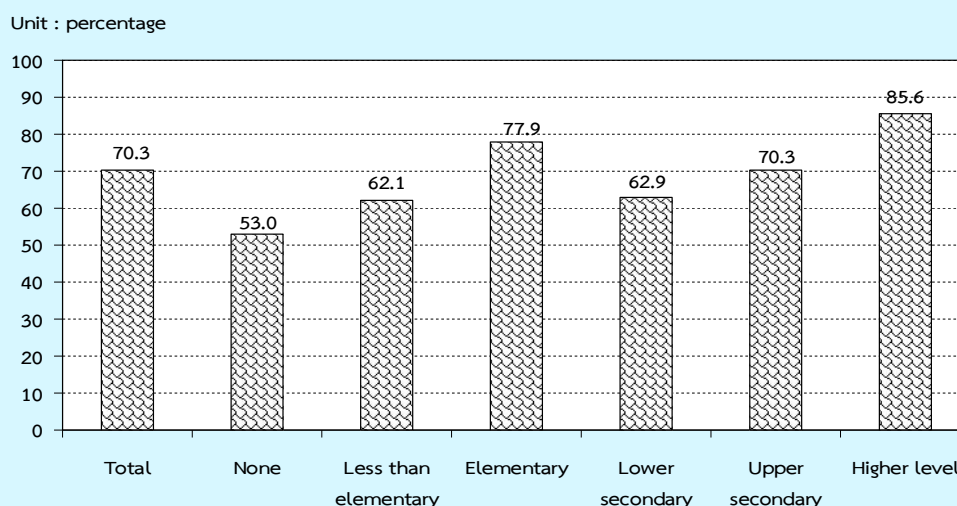

TABLE E LABOR FORCE PARTICIPATION RATES BY LEVEL OF EDUCATIONAL ATTAINMENT, AREA AND SEX

(Percentage)

Area and sex	Level of educational attainment											Others ^{1/}	Unknown
	Total	None	Less than elementary	Elementary	Lower secondary	Upper secondary level			Higher level				
						General/academic	Vocational	Teacher training	Academic	Higher technical education	Teacher training		
Total	70.3	53.0	62.1	77.9	62.9	69.5	73.2	68.6	86.9	85.3	78.0	88.8	79.0
Male	79.3	68.4	73.9	85.7	73.0	78.0	78.6	64.4	90.5	91.4	76.7	91.5	80.2
Female	61.9	44.1	52.9	69.7	51.6	60.8	66.1	72.6	84.1	78.0	78.8	85.7	77.2
M.A.	70.0	54.2	58.2	76.3	63.3	64.0	73.4	61.9	85.7	84.5	73.6	88.8	78.4
Male	78.2	72.7	70.2	84.2	72.3	71.3	78.0	60.6	89.2	90.7	74.8	89.2	78.0
Female	62.5	43.8	49.5	68.3	53.5	56.4	67.5	63.6	82.8	77.1	73.0	88.3	79.0
Non-M.A.	70.6	52.2	64.1	78.9	62.6	75.9	72.8	78.8	90.4	86.4	83.8	88.8	80.6
Male	80.3	65.8	75.6	86.6	73.5	85.5	79.5	73.9	94.3	92.5	79.2	94.0	85.3
Female	61.3	44.3	54.8	70.6	50.1	65.9	64.0	81.4	87.4	79.2	86.4	82.5	72.3

^{1/} Including short course vocational

3. Employed labor force

3.1 Work status : Table F illustrated that almost half (about 48.9%) of the total employed person were employees. Of these member 4 out of 5 were employees of private sector, followed by own account workers (31.1%). The unpaid family workers and employer accounted for 16.8% and 3.0% of the total employed, while the percentage of members of producers' cooperatives was very small of about 0.2% of the total employed persons.

FIGURE 4 PERCENTAGE OF EMPLOYED PERSONS BY WORK STATUS

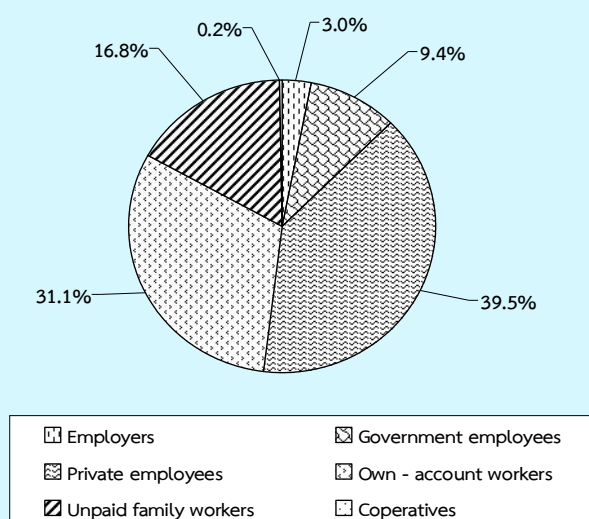

The majority of employed persons in both areas were employees, followed by own account workers. In municipal area, about 58.5% were employees, among these, mostly working in private sector (47.0%). Only 11.5% were government employees, followed by own account workers 26.0%. In non-municipal area, about 41.0% were employees, among these, 33.3% working in private sector, followed by own account workers (35.4%). For the proportion of unpaid family workers in municipal area was rather low compared with

non-municipal area (11.8% and 21.0% respectively).

Considering by region, it was found that the percentages of those employed in Bangkok, the Central and the South were employees, followed by own account workers. In contrast, the majority of employed persons in the Northeast were own account workers.

3.2 Industry : (Table G) About 31.7% of the total employed persons worked in agricultural sector and about 68.3% in non-agricultural sector ; the highest proportions of the employed persons was in followed by manufacturing (17.0%), wholesale and retail trade (16.9%), accommodation and food service activities (6.9%), construction (6.4%), public administration (4.2%) and transportation and storage (3.2%). The rest shared in the other industries.

Most employed persons (87.2%) in municipal area worked in non-agricultural sector, the principal activities were wholesale and retail trade (21.8%), followed by manufacturing (20.3%), accommodation and food service activities (9.8%). And most of those in non-municipal area worked in non-agricultural sector (52.6%).

Considering regional differentials, it showed that the majority of employed persons in the region were in non-agricultural sector, especially the Central (80.2%), the South (55.1%), the North (54.3%) and the Northeast (53.5%). It was clearly seen that the majority of employed persons in Bangkok were in non-agricultural sector (99.4%).

TABLE F NUMBER AND PERCENTAGE OF EMPLOYED PERSONS BY WORK STATUS, REGION AND AREA

WORK STATUS	Whole Kingdom			Bangkok	Central Region			Northern Region			Northeastern Region			Southern Region		
	Total	M.A.	Non-		Total	M.A.	Non-	Total	M.A.	Non-	Total	M.A.	Non-	Total	M.A.	Non-
			M.A.				M.A.			M.A.			M.A.			M.A.
Number ('000)																
Total	37,811.6	17,139.4	20,672.3	5,227.0	11,476.0	5,246.8	6,229.2	6,482.8	2,237.9	4,244.9	9,520.7	2,756.5	6,764.2	5,105.1	1,671.1	3,434.0
Employers	1,116.0	614.5	501.5	237.1	334.0	160.0	174.0	154.0	72.5	81.5	159.9	58.8	101.1	230.9	86.2	144.8
Government employees	3,552.2	1,970.4	1,581.8	485.7	956.2	483.0	473.3	614.0	301.8	312.3	1,017.5	470.9	546.6	478.8	229.1	249.7
Private employees	14,946.4	8,063.2	6,883.2	3,095.1	5,833.5	2,907.2	2,926.2	1,859.9	753.9	1,106.1	2,452.7	670.6	1,782.1	1,705.3	636.5	1,068.8
Own - account workers	11,770.4	4,457.8	7,312.6	1,102.8	2,840.7	1,136.9	1,703.8	2,326.5	724.8	1,601.6	3,740.7	1,003.5	2,737.2	1,759.7	489.8	1,269.9
Unpaid family workers	6,368.7	2,019.5	4,349.3	306.4	1,508.7	558.1	950.6	1,526.7	384.3	1,142.4	2,100.7	542.0	1,558.7	926.2	228.7	697.5
Members of Producers Cooperatives	57.9	14.0	43.9	-	2.9	1.7	1.2	1.7	0.7	1.0	49.3	10.8	38.5	4.1	0.9	3.2
Percentage																
Total	100.0	100.0	100.0	100.0	100.0	100.0	100.0	100.0	100.0	100.0	100.0	100.0	100.0	100.0	100.0	100.0
Employers	3.0	3.6	2.4	4.5	2.9	3.1	2.8	2.4	3.2	1.9	1.7	2.1	1.5	4.5	5.2	4.2
Government employees	9.4	11.5	7.7	9.3	8.3	9.2	7.6	9.5	13.5	7.4	10.7	17.1	8.1	9.4	13.7	7.3
Private employees	39.5	47.0	33.3	59.2	50.8	55.4	47.0	28.7	33.7	26.1	25.8	24.3	26.4	33.4	38.1	31.1
Own - account workers	31.1	26.0	35.4	21.1	24.8	21.7	27.4	35.9	32.4	37.7	39.3	36.4	40.5	34.5	29.3	37.0
Unpaid family workers	16.8	11.8	21.0	5.9	13.2	10.6	15.3	23.6	17.2	26.9	22.1	19.7	23.0	18.1	13.7	20.3
Members of Producers Cooperatives	0.2	0.1	0.2	-	0.0	0.0	0.0	0.0	0.0	0.0	0.5	0.4	0.6	0.1	0.1	0.1

TABLE G NUMBER AND PERCENTAGE OF EMPLOYED PERSONS BY INDUSTRY, REGION AND AREA

INDUSTRY	Whole Kingdom			Bangkok	Central Region			Northern Region			Northeastern Region			Southern Region		
	Total	M.A.	Non-M.A.		Total	M.A.	Non-M.A.	Total	M.A.	Non-M.A.	Total	M.A.	Non-M.A.	Total	M.A.	Non-M.A.
Number ('000)																
Total	37,811.6	17,139.4	20,672.2	5,227.0	11,476.0	5,246.8	6,229.2	6,482.8	2,237.9	4,244.9	9,520.7	2,756.5	6,764.2	5,105.1	1,671.1	3,434.0
Agricultural	11,987.1	2,191.2	9,795.9	33.8	2,268.1	419.0	1,849.1	2,960.4	565.5	2,394.9	4,432.6	853.2	3,579.4	2,292.3	319.7	1,972.5
Agriculture, forestry and fishing	11,987.1	2,191.2	9,795.9	33.8	2,268.1	419.0	1,849.1	2,960.4	565.5	2,394.9	4,432.6	853.2	3,579.4	2,292.3	319.7	1,972.5
Non-Agricultural	25,824.5	14,948.2	10,876.3	5,193.3	9,207.9	4,827.8	4,380.1	3,522.4	1,672.4	1,850.0	5,088.1	1,903.3	3,184.8	2,812.8	1,351.4	1,461.5
Mining and quarrying	74.7	30.2	44.5	3.2	19.6	12.8	6.8	22.8	1.9	20.9	14.1	4.6	9.5	15.0	7.7	7.3
Manufacturing	6,428.6	3,469.9	2,958.7	1,089.3	3,406.8	1,690.9	1,715.9	678.2	303.6	374.7	890.0	245.6	644.3	364.3	140.6	223.8
Electricity, gas, steam and air conditioning supply	111.0	66.7	44.3	16.7	38.2	19.9	18.3	22.2	11.0	11.3	23.1	13.5	9.6	10.8	5.7	5.1
Water supply; sewerage, waste management and remediation activities	79.6	36.3	43.3	1.7	40.8	17.9	22.9	8.2	4.4	3.8	23.6	9.3	14.4	5.3	3.1	2.3
Construction	2,420.9	993.0	1,427.9	292.2	617.2	255.3	361.9	519.7	171.6	348.1	719.6	177.6	542.0	272.3	96.4	175.9
Wholesale and retail trade; repair of motor vehicles and motorcycles	6,376.3	3,740.2	2,636.1	1,233.4	1,910.1	1,052.8	857.3	931.3	453.0	478.3	1,431.2	574.1	857.1	870.2	426.8	443.4
Transportation and storage	1,225.3	840.9	384.4	448.8	446.5	250.3	196.2	91.4	46.3	45.1	125.4	46.8	78.6	113.2	48.7	64.5
Accommodation and food service activities	2,602.4	1,678.6	923.8	544.2	863.7	503.9	359.9	335.7	196.8	138.9	458.5	211.1	247.3	400.3	222.7	177.6
Information and communication	241.9	207.6	34.4	135.4	64.5	45.1	19.3	13.5	8.5	5.0	17.6	10.1	7.5	11.0	8.4	2.5
Financial and insurance activities	538.4	393.9	144.5	224.8	133.8	76.7	57.1	59.2	34.6	24.6	74.2	31.0	43.3	46.4	26.8	19.5
Real estate activities	177.3	142.7	34.6	66.1	73.9	46.9	27.1	12.4	9.7	2.7	10.4	7.9	2.5	14.6	12.2	2.3
Professional, scientific and technical activities	318.0	252.2	65.9	154.7	85.7	55.1	30.6	24.5	11.9	12.7	30.3	14.5	15.8	22.8	16.0	6.8
Administrative and support service activities	500.0	376.5	123.6	192.9	176.6	111.1	65.5	44.4	25.2	19.2	37.0	14.5	22.5	49.2	32.8	16.4
Public administration and defence; compulsory social security	1,590.8	846.3	744.6	219.8	423.8	210.3	213.5	266.4	118.7	147.7	473.0	198.8	274.2	207.9	98.7	109.2
Education	1,162.0	645.4	516.6	145.2	317.8	160.3	157.5	191.0	101.6	89.4	331.4	155.7	175.7	176.6	82.6	94.0
Human health and social work activities	673.5	429.1	244.4	122.7	174.2	98.9	75.4	124.8	74.5	50.3	168.1	89.0	79.1	83.7	44.0	39.7
Arts, entertainment and recreation	296.0	133.8	162.2	45.4	98.6	42.8	55.7	46.1	16.8	29.3	78.5	18.4	60.1	27.4	10.4	17.1
Other service activities	732.1	456.6	275.5	123.2	250.5	141.2	109.3	103.5	66.4	37.2	143.9	64.6	79.3	111.0	61.3	49

TABLE I NUMBER AND PERCENTAGE OF EMPLOYED PERSON BY LEVEL OF EDUCATIONAL ATTAINMENT, REGION AND AREA

LEVEL OF EDUCATIONAL ATTAINMENT		Whole Kingdom			Bangkok	Central Region			Northern Region			Northeastern Region			Southern Region		
		Total	M.A.	Non- M.A.		Total	M.A.	Non- M.A.	Total	M.A.	Non- M.A.	Total	M.A.	Non- M.A.	Total	M.A.	Non- M.A.
Number ('000)																	
Total		37,811.6	17,139.4	20,672.3	5,227.0	11,476.0	5,246.8	6,229.2	6,482.8	2,237.9	4,244.9	9,520.7	2,756.5	6,764.2	5,105.1	1,671.1	3,434.0
None		1,351.4	525.4	826.0	93.8	520.6	227.7	293.0	451.4	116.5	334.9	87.7	28.1	59.7	197.8	59.4	138.5
Less than Elementary		8,223.5	2,598.3	5,625.3	398.5	1,957.9	702.1	1,255.8	2,048.5	604.9	1,443.6	2,940.0	671.9	2,268.1	878.7	221.0	657.7
Elementary		8,787.6	3,203.1	5,584.5	937.1	2,405.7	926.9	1,478.8	1,347.2	359.6	987.6	2,700.9	644.2	2,056.7	1,396.8	335.3	1,061.5
Lower Secondary		5,998.0	2,695.0	3,303.0	783.4	2,100.1	986.2	1,113.9	899.5	293.2	606.3	1,365.8	366.0	999.8	849.2	266.3	582.9
Upper Secondary Level		5,658.2	2,927.5	2,730.7	895.6	1,932.2	971.4	960.8	821.5	337.6	483.9	1,233.6	444.1	789.5	775.4	278.9	496.5
General/Academic		4,334.5	2,135.9	2,198.6	591.4	1,419.4	719.3	700.2	653.5	262.0	391.6	1,059.5	362.1	697.3	610.7	201.1	409.6
Vocational		1,311.8	785.2	526.6	304.2	506.5	248.8	257.8	166.9	75.5	91.4	172.0	81.5	90.5	162.3	75.3	87.0
Teacher Training		11.9	6.4	5.5	-	6.2	3.4	2.9	1.1	0.1	0.9	2.2	0.5	1.7	2.5	2.5	-
Higher Level		7,533.2	5,018.6	2,514.7	2,078.4	2,402.1	1,331.4	1,070.8	904.1	520.7	383.5	1,188.3	599.0	589.3	960.3	489.2	471.1
Academic		4,842.7	3,492.3	1,350.4	1,704.8	1,460.9	848.8	612.1	500.6	307.0	193.6	610.7	327.6	283.2	565.7	304.1	261.6
Higher Technical Education		1,958.9	1,133.8	825.1	295.8	742.6	383.2	359.4	276.4	144.1	132.3	366.0	179.3	186.6	278.1	131.4	146.7
Teacher Training		731.6	392.5	339.2	77.8	198.6	99.4	99.2	127.1	69.5	57.6	211.7	92.1	119.6	116.5	53.7	62.8
Others ^{1/}		66.6	35.2	31.4	-	49.7	27.3	22.3	8.3	5.3	3.1	-	-	-	8.6	2.7	6.0
Unknown		193.1	136.4	56.8	40.4	107.8	74.0	33.8	2.2	0.2	2.0	4.4	3.3	1.0	38.3	18.5	19.9
Percentage																	
Total		100.0	100.0	100.0	100.0	100.0	100.0	100.0	100.0	100.0	100.0	100.0	100.0	100.0	100.0	100.0	100.0
None		3.6	3.1	4.0	1.8	4.5	4.3	4.7	7.0	5.2	7.9	0.9	1.0	0.9	3.9	3.6	4.0
Less than Elementary		21.8	15.2	27.2	7.6	17.1	13.4	20.2	31.6	27.0	34.0	30.9	24.4	33.5	17.2	13.2	19.2
Elementary		23.2	18.7	27.0	17.9	21.0	17.7	23.7	20.8	16.1	23.3	28.4	23.4	30.4	27.4	20.1	30.9
Lower Secondary		15.9	15.7	16.0	15.0	18.3	18.8	17.9	13.9	13.1	14.3	14.4	13.3	14.8	16.6	15.9	17.0
Upper Secondary Level		15.0	17.1	13.2	17.1	16.8	18.5	15.4	12.7	15.1	11.4	13.0	16.1	11.7	15.2	16.7	14.5
General/Academic		11.5	12.5	10.6	11.3	12.4	13.7	11.2	10.1	11.7	9.2	11.1	13.1	10.3	12.0	12.0	11.9
Vocational		3.5	4.6	2.6	5.8	4.4	4.7	4.1	2.6	3.4	2.2	1.8	3.0	1.3	3.2	4.5	2.5
Teacher Training		0.0	0.0	0.0	-	0.1	0.1	0.1	0.0	0.0	0.0	0.0	0.0	0.0	0.1	0.2	-
Higher Level		19.9	29.3	12.2	39.8	20.9	25.4	17.2	14.0	23.3	9.0	12.5	21.7	8.7	18.8	29.3	13.7
Academic		12.8	20.4	6.5	32.6	12.7	16.2	9.8	7.7	13.7	4.6	6.4	11.9	4.2	11.1	18.2	7.6
Higher Technical Education		5.2	6.6	4.0	5.7	6.5	7.3	5.8	4.3	6.4	3.1	3.8	6.5	2.8	5.5	7.9	4.3
Teacher Training		1.9	2.3	1.6	1.5	1.7	1.9	1.6	2.0	3.1	1.4	2.2	3.3	1.8	2.3	3.2	1.8
Others ^{1/}		0.2	0.2	0.2	-	0.4	0.5	0.4	0.1	0.2	0.1	-	-	-	0.2	0.2	0.2
Unknown		0.5	0.8	0.3	0.8	0.9	1.4	0.5	0.0	0.0	0.1	0.1	0.1	0.0	0.8	1.1	0.6

^{1/} Including short course vocational

3.3 Occupation : the distribution of employed persons by occupation (table H), showed that skilled agricultural and fishery workers constituted the bulk of the employed labor force (28.1%). The occupation group with the next largest number of workers was service workers and shop and market sales workers which accounted for 19.5%, craftsmen and related trades workers about 12.2% and elementary occupations workers 11.8%, the rest were the other occupations.

The pattern of occupation in municipal area was quite different from that of non-municipal area and the whole kingdom. In municipal area, about 25.7% of the total employed were service workers and shop and market sales workers, 13.1% were craftsmen and related trades workers, 12.1% were plant and machine operators and assemblers workers, 11.5% were skilled agricultural and fishery workers. The occupational patterns in non-municipal area were similar to the whole kingdom, which the largest number of workers were skilled agricultural and fishery workers 41.8%, followed by service workers and shop and market sales workers 14.4% and elementary occupations 12.8%.

In almost region, the occupational patterns were not very different. That was the principal occupation was agricultural occupation, especially in the South, comprised 42.7%, the next was the Northeast (40.7%), the North (39.9%) and the Central (16.8%). But in Bangkok, service workers and shop and market sales workers constituted

about 25.4% of the total employed, followed by around 13.4% were plant and machine operators, craftsmen and related trade workers were 12.8%, professionals were 11.3%, technicians and associate professionals were 9.4%, clerks were 9.2% and elementary occupation workers were 8.8% and the rest were the other occupations.

3.4 Education : The distribution of employed persons by level of educational attainment (Table I) illustrated that vast majority of employed people were with rather low level of education, (48.6% ; only some elementary level or no education), while those of 30.9% were with secondary level, 19.9% with higher level and the rest were others.

Employed people resided in municipal areas completed higher than elementary level (secondary and higher level) with higher rate than those lived in non-municipal areas (62.1% and 41.4% respectively). In municipal area, 37.0% of employed persons held some elementary level or no education , 32.8% secondary level and 29.3% with higher level, whereas the corresponding educational level for employed persons in non-municipal area were 58.2%, 29.2% and 12.2% respectively.

The majority of employed persons in every region were with some elementary level or no education, especially in the Northeast (about 60.2%), followed by the North (59.4%), the South (48.5%) and the Central (42.6%). It was observed that there were relatively high number of employed people with secondary and higher levels in the Central (35.1% and 20.9%) and the South (31.8% and 18.8%)

In Bangkok, most of employed persons completed higher than elementary education (71.9%), especially there was the highest rate of those with higher level of education (39.8%).

4. Unemployment

The unemployment rate is the ratio of the number of unemployed persons to

the labor force expressed as a percentage. It depends, therefore, on the definition of unemployment as well as of the labor force adopted in the survey. Beginning from the survey in August 1982, unemployment has been measured, for a better understanding of the situation, in terms of persons available for works, including not only those actively looking for work but also those not looking for but available for work. As well, the classification of the labor force status or activity has been revised to include, the current labor force, the seasonally inactive labor force, to constitute what is described as the total labor force. Different unemployment rates can be computed for purpose of comparative analysis, using different measures of unemployment and labor force as given in Table J.

TABLE J DIFFERENT RATES OF UNEMPLOYMENT, QUARTER 1 : JANUARY – MARCH 2014

(Percentage)		
Labor force	Actively looking for work	Total available for work
Current labor force	0.2	0.9
Total labor force	0.2	0.9

In general, during the agricultural season, the unemployment rate calculated from the total labor force is very close to that obtained from the current labor force

but in the slack season the rates are quite different.

At this quarter of the survey, the rate of total unemployment or percentage

of the total labor force who did not work but were available for work (total available for work) was about 0.9% while the open unemployment which measured from those who were actively looking for work was 0.2%. Generally, any measurement of unemployment shows that the number of unemployed persons was among the off-season of agriculture are more than the numbers among agricultural season of the same year.

Table K reveals that the rate of unemployment was rather high among the

young population aged 15-24 years or those who just entered in the labor force. Of these the population aged 15-29 years (include males and females) had very high rates of unemployment, especially the population aged 15-19 years and 20-24 years had the highest rates (4.5%). This reflects an increasingly widespread problem of unemployment among the young population with middle and high level of educational attainment since the young with secondary level, higher level or equivalent educational levels begin to enter the labor market at around this age-group.

FIGURE 5 UNEMPLOYMENT RATES BY AGE GROUP (YEARS)

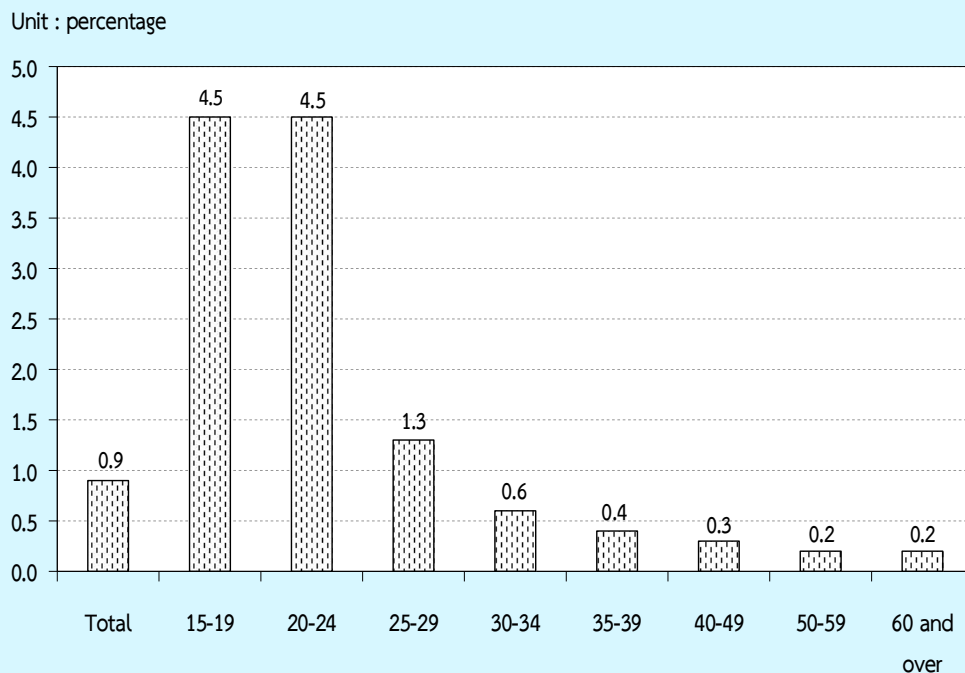

TABLE K UNEMPLOYMENT RATES BY AGE GROUP, SEX, REGION AND AREA

Sex and age group (years)	(Percentage)															
	Whole kingdom			Bangkok	Central region			Northern region			Northeastern region			Southern region		
	Total	M.A.	Non-M.A.		Total	M.A.	Non-M.A.	Total	M.A.	Non-M.A.	Total	M.A.	Non-M.A.	Total	M.A.	Non-M.A.
Total	0.9	0.9	0.9	0.8	0.8	0.9	0.8	0.7	0.7	0.7	1.0	0.7	1.1	1.1	1.3	1.0
15-19	4.5	4.9	4.2	3.8	3.6	4.6	2.9	1.7	1.6	1.8	5.8	3.4	6.5	6.8	13.6	4.1
20-24	4.5	4.4	4.5	4.7	4.5	4.3	4.8	2.5	2.9	2.3	4.4	3.5	4.7	6.2	7.1	5.9
25-29	1.3	1.4	1.3	0.6	1.3	1.9	0.7	1.8	2.1	1.6	1.9	1.8	1.9	1.4	1.7	1.2
30-34	0.6	0.5	0.6	0.7	0.5	0.2	0.8	0.5	0.9	0.3	0.8	0.7	0.8	0.2	0.1	0.2
35-39	0.4	0.4	0.5	0.2	0.3	0.5	0.2	0.4	0.2	0.5	0.8	0.5	0.9	0.4	0.7	0.3
40-49	0.3	0.3	0.3	0.3	0.2	0.2	0.2	0.5	0.3	0.6	0.4	0.2	0.4	0.1	0.1	0.1
50-59	0.2	0.2	0.2	0.4	0.1	0.1	0.1	0.2	0.3	0.2	0.3	0.1	0.3	0.1	0.0	0.1
60 and over	0.2	0.1	0.2	0.3	0.1	0.1	0.1	0.2	0.2	0.2	0.1	0.1	0.1	0.2	0.0	0.2
Male	0.9	0.9	0.9	1.1	0.9	1.0	0.9	0.6	0.7	0.6	1.0	0.7	1.1	1.0	1.0	0.9
15-19	3.8	4.2	3.6	3.3	3.3	5.4	1.6	1.0	1.0	1.1	5.8	4.1	6.3	4.1	6.3	3.3
20-24	4.1	4.4	3.9	5.5	4.5	3.9	5.1	2.1	3.2	1.7	3.3	3.1	3.3	5.6	5.7	5.5
25-29	1.5	1.7	1.3	0.9	1.6	2.6	0.7	1.6	1.3	1.8	2.1	2.2	2.1	1.2	1.5	1.0
30-34	0.6	0.6	0.7	0.8	0.6	0.3	1.0	0.7	1.6	0.3	0.9	0.6	1.0	0.1	0.0	0.1
35-39	0.5	0.4	0.5	0.3	0.4	0.6	0.2	0.6	0.3	0.7	0.7	0.3	0.9	0.4	0.6	0.2
40-49	0.3	0.3	0.3	0.5	0.2	0.1	0.3	0.3	0.4	0.3	0.4	0.2	0.5	0.1	0.1	0.1
50-59	0.2	0.2	0.2	0.7	0.1	0.0	0.2	0.1	0.2	0.1	0.3	0.0	0.4	0.1	0.1	0.1
60 and over	0.2	0.2	0.2	0.5	0.2	0.1	0.3	0.3	0.2	0.3	0.1	0.1	0.1	0.0	0.0	-
Female	0.8	0.8	0.9	0.6	0.7	0.8	0.6	0.8	0.7	0.8	1.0	0.7	1.1	1.2	1.7	1.0
15-19	6.0	6.3	5.7	4.6	4.3	2.9	5.2	3.3	2.7	3.6	5.8	1.6	7.0	13.6	26.2	6.4
20-24	4.9	4.5	5.3	3.9	4.5	4.7	4.4	3.1	2.5	3.4	6.0	4.1	6.8	7.2	8.9	6.4
25-29	1.1	1.1	1.2	0.3	0.9	1.2	0.6	2.0	3.0	1.3	1.6	1.3	1.7	1.6	2.0	1.4
30-34	0.5	0.4	0.5	0.7	0.4	0.2	0.5	0.3	0.1	0.4	0.7	0.9	0.6	0.3	0.2	0.4
35-39	0.4	0.3	0.5	-	0.3	0.4	0.1	0.2	-	0.4	0.9	0.8	1.0	0.5	0.7	0.4
40-49	0.3	0.2	0.4	0.2	0.2	0.3	0.1	0.7	0.2	0.9	0.3	0.2	0.4	0.0	0.1	-
50-59	0.2	0.2	0.2	0.1	0.1	0.1	0.1	0.3	0.4	0.3	0.2	0.2	0.2	0.1	0.0	0.1
60 and over	0.1	0.1	0.1	-	0.1	0.2	-	0.1	0.1	0.1	0.1	-	0.1	0.4	-	0.5

Considered unemployment rate by sex, it was found that, unemployment rate of male (0.9%), and rate of female (0.8%). The unemployment rate in municipal and non-municipal areas were 0.9%. Similar pattern appeared in most regions, the highest rates of unemployment in the South with 1.1%, follow by the Northeast with 1.0%, Bangkok and the Central with 0.8% and the North with 0.7%.

Considering on levels of educational attainment of the unemployed persons (Table L), it was found that the unemployment rates of persons attained

higher level, upper secondary level and lower secondary level were rather high.

FIGURE 6 UNEMPLOYMENT RATES BY LEVEL OF EDUCATIONAL ATTAINMENT

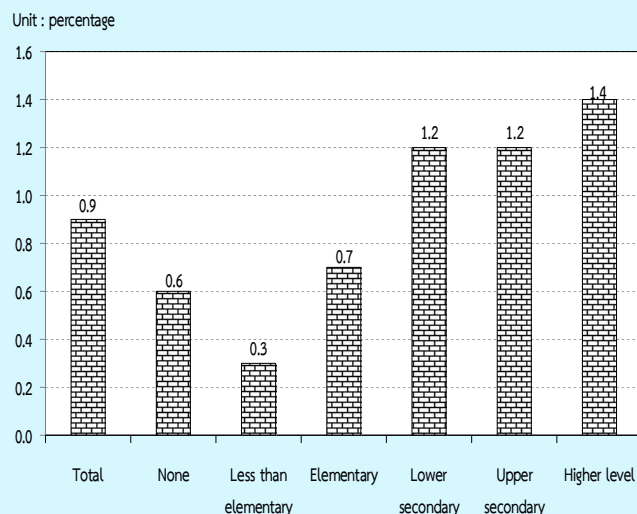

TABLE L UNEMPLOYMENT RATES BY LEVEL OF EDUCATIONAL ATTAINMENT, SEX AND AREA

(Percentage)

Area and sex	Level of educational attainment											
	Total	None	Less than elementary	Elementary	Lower secondary	Upper secondary level			Higher level			Others ^{1/}
						General/academic	Vocational	Teacher training	Academic	Higher technical education	Teacher training	and unknown
Total	0.9	0.6	0.3	0.7	1.2	1.1	1.4	-	1.5	1.6	0.7	0.8
Male	0.9	0.5	0.3	0.8	1.1	1.1	1.4	-	1.4	1.8	1.1	1.0
Female	0.9	0.7	0.3	0.5	1.2	1.2	1.3	-	1.6	1.2	0.5	0.6
M.A.	0.9	0.4	0.3	0.7	1.1	1.2	1.0	-	1.2	0.9	0.5	1.2
Male	0.9	0.4	0.3	0.8	1.1	1.6	1.3	-	1.2	0.7	1.0	1.6
Female	0.8	0.4	0.2	0.6	1.1	0.8	0.7	-	1.2	1.2	0.2	0.8
Non-M.A.	0.9	0.8	0.3	0.7	1.2	1.1	1.9	-	2.3	2.5	0.9	0.3
Male	0.9	0.6	0.3	0.9	1.1	0.6	1.7	-	1.9	3.4	1.2	0.5
Female	0.9	0.9	0.3	0.4	1.3	1.7	2.2	-	2.5	1.2	0.8	-

^{1/} Including short course vocational

5. Characteristics of the unemployed labor force

Table M illustrates that the unemployed persons were largely males, (56.5%) whereas the corresponding percentage for females was 43.5%. The percentage of unemployed male were

about 57.5% and 55.7% of the total unemployed in municipal area and non-municipal area respectively which was higher than the female (42.5% and 44.3% respectively.)

TABLE M NUMBER AND PERCENTAGE OF UNEMPLOYED PERSONS BY LEVEL OF EDUCATIONAL ATTAINMENT, SEX AND AREA

Area and sex	Level of educational attainment											
	Total	None	Less than elementary	Elementary	Lower secondary	Upper secondary level			Higher level			Others ^{1/} and unknown
						General/academic	Vocational	Teacher training	Academic	Higher technical education	Teacher training	
Number ('000)												
Total	341.1	8.5	21.3	61.8	70.2	50.0	18.4	-	73.7	31.0	5.2	1.0
Male	192.8	3.3	11.5	42.6	41.2	26.8	11.7	-	31.3	21.2	2.8	0.5
Female	148.4	5.2	9.9	19.2	29.1	23.3	6.7	-	42.4	9.8	2.4	0.5
Municipal areas	152.4	1.9	6.9	22.3	31.2	26.3	8.2	-	42.6	10.2	2.1	0.8
Male	87.6	0.9	3.9	13.6	18.7	18.9	6.0	-	19.3	4.5	1.5	0.3
Female	64.8	1.0	3.0	8.7	12.5	7.4	2.2	-	23.3	5.7	0.6	0.5
Non-municipal areas	188.7	6.6	14.4	39.5	39.0	23.8	10.3	-	31.1	20.8	3.2	0.2
Male	105.2	2.4	7.5	29.0	22.5	7.9	5.7	-	11.9	16.7	1.4	0.2
Female	83.5	4.2	6.9	10.5	16.6	15.9	4.5	-	19.1	4.1	1.8	-
Percentage												
Total	100.0	2.5	6.3	18.1	20.6	14.7	5.4	-	21.6	9.1	1.5	0.3
Male	100.0	1.7	6.0	22.1	21.4	13.9	6.1	-	16.2	11.0	1.5	0.3
Female	100.0	3.5	6.7	12.9	19.6	15.7	4.6	-	28.6	6.6	1.6	0.3
Municipal areas	100.0	1.3	4.6	14.6	20.5	17.3	5.4	-	28.0	6.7	1.3	0.5
Male	100.0	1.0	4.5	15.6	21.4	21.6	6.8	-	22.1	5.2	1.7	0.4
Female	100.0	1.6	4.6	13.4	19.3	11.4	3.4	-	35.9	8.8	0.9	0.7
Non-municipal areas	100.0	3.5	7.6	20.9	20.7	12.6	5.4	-	16.5	11.0	1.7	0.1
Male	100.0	2.3	7.2	27.6	21.4	7.5	5.4	-	11.4	15.9	1.3	0.2
Female	100.0	5.0	8.3	12.6	19.8	19.0	5.4	-	22.9	4.9	2.1	-

^{1/} Including short course vocational

The majority of the unemployed persons (55.3%) were in non-municipal area because these area constituted a larger part of the total labor force. About 54.6% of the total unemployed males were in non-

municipal area while it was 56.3% of females. However, the percentage of unemployed males and females were lower in busy season than the slack season.

The unemployed persons with low level of education, i.e. some elementary education and no education was about 26.9% of the total unemployed, those with the higher level, i.e. secondary and higher level were about 40.7% and 32.2% respectively. Non-municipal area accounted higher than municipal area for some elementary and no education (32.0% compared with 20.5%). While municipal area accounted higher proportion than non-municipal area for higher level (36.0% compared with 29.2%).

6. Hours worked

Data on number of hours worked and additional hours available for work obtained from all employed persons. In the case of persons who had job but did not work at all during the survey week, the

question on hours worked was interpreted as the zero hour per week. The data on hours worked included hours worked on all occupations ; principal as well as others.

The data summarized in Table N showed that about 24.0% of the employed persons worked 50 hours or more per week. About 55.2% of employed persons worked 35-49 hours per week. On the other hand, about 79.2% of employed person worked 35 hours or more per week and they might be classified as fully employed. About 19.4%, worked less than 35 hours per week ; may be treated as under-employed. Employed persons, with regular job but did not work during the survey week (0 hour) , accounted only 1.4%.

TABLE N NUMBER AND PERCENTAGE OF EMPLOYED PERSONS BY HOURS WORKED PER WEEK

Hours worked per week	Employed persons		Persons available for additional work	
	Number (in thousands)	Percentage	Number (in thousands)	Percentage (as compared to employed)
Total	37,811.6	100.0	391.5	1.0
0 hour	535.2	1.4	49.2	9.2
1 - 9 hours	349.0	0.9	17.9	5.1
10 - 19 hours	1,518.3	4.0	75.0	4.9
20 - 29 hours	3,147.1	8.3	96.3	3.1
30 - 34 hours	2,329.9	6.2	39.5	1.7
35 - 39 hours	4,003.9	10.6	36.2	0.9
40 - 49 hours	16,861.4	44.6	64.4	0.4
50 hours and over	9,066.9	24.0	13.0	0.1

The percentage of employed persons who were available for additional work, which is also an indicator for under-employment, accounted for about 1.0%. Of the employed persons who worked less than 35 hours per week, 3.1% desired and were available for additional work. The details of hours worked by occupation, industry and work status are presented in the statistical tables (Appendix B : Statistical tables 8-10).

7. Wages and salaries

Data on wages and salaries have been collected in respect of all employees in accordance with the system applicable to each case and converted into the equivalent monthly wages and salaries. The data have been tabulated by industry, sex and area separately for government and private employees (see Appendix B : statistical tables 15 - 16). In this chapter, data on the number of male and female employees by wages level or salaries (not including supplementary earnings) and area are presented in Table O.

On the whole, about 47.2% of 18.5 million employees had monthly wages or salaries of 5,501-10,000 Baht, around 38.5% had over 10,000 Baht per month, 11.4% had 2,501-5,500 Baht and about 2.1% received less than 2,500 Baht per month.

The majority of employees in municipal area had higher level of wages or salaries than their counterpart in the other area. For instance, only about 6.5% of employees in municipal area received monthly wages or salaries, below 5,501 Baht whereas the corresponding figure in non-municipal area was 21.7%. Around 92.2% of employees in municipal area earned more than 5,500 Baht compared with 78.0% in non-municipal area. Moreover, about 49.1% of employees in municipal area earned more than 10,000 Baht a month, while the percentages in non-municipal area was only 25.9%.

FIGURE 7 PERCENTAGE OF EMPLOYEES BY WAGE OR SALARY / MONTH
(Baht / Month)

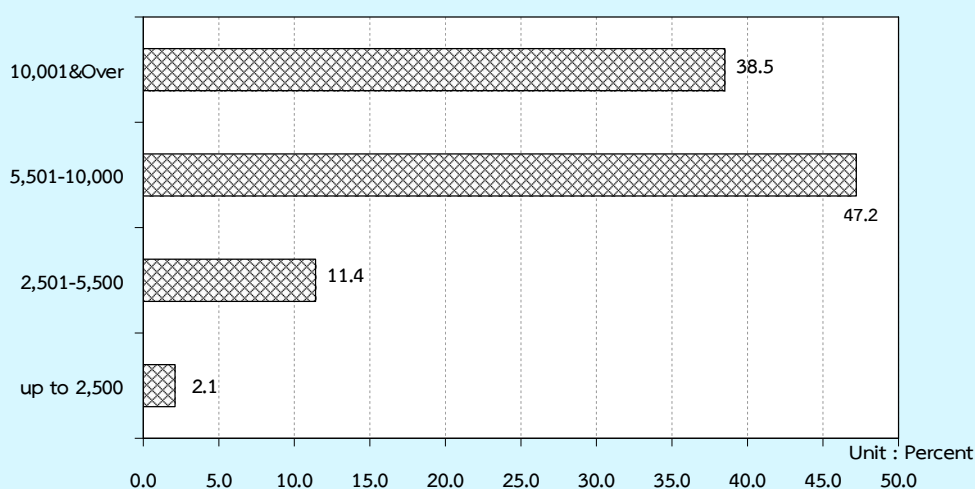

TABLE O NUMBER AND PERCENTAGE OF EMPLOYEES BY WAGE/SALARY, SEX AND AREA

Monthly wage/ Salary level (Baht)	Whole kingdom			Municipal areas			Non- municipal areas		
	Total	Government sector	Private sector	Total	Government sector	Private sector	Total	Government sector	Private sector
Number ('000)									
Total	18,498.6	3,552.2	14,946.4	10,033.6	1,970.4	8,063.2	8,465.0	1,581.8	6,883.2
Up to 2,500	381.6	21.8	359.8	87.8	7.8	80.0	293.8	14.0	279.9
2,501-5,500	2,099.4	185.6	1,913.7	559.3	51.9	507.4	1,540.1	133.7	1,406.4
5,501-10,000	8,738.1	984.8	7,753.3	4,326.8	413.2	3,913.6	4,411.3	571.6	3,839.7
10,001 & Over	7,119.9	2,339.9	4,780.1	4,927.7	1,484.2	3,443.4	2,192.3	855.7	1,336.6
Unknown	159.5	20.1	139.4	132.1	13.3	118.8	27.5	6.8	20.7
Male	10,263.1	1,835.2	8,427.9	5,361.4	995.7	4,365.7	4,901.7	839.5	4,062.2
Up to 2,500	169.6	6.6	163.1	38.8	2.5	36.3	130.8	4.0	126.8
2,501-5,500	1,101.2	106.6	994.7	255.0	28.9	226.1	846.3	77.7	768.6
5,501-10,000	4,915.2	559.1	4,356.1	2,270.6	232.3	2,038.3	2,644.6	326.8	2,317.8
10,001 & Over	3,992.5	1,153.0	2,839.6	2,727.8	725.5	2,002.3	1,264.8	427.5	837.3
Unknown	84.5	10.0	74.5	69.3	6.5	62.7	15.2	3.5	11.7
Female	8,235.5	1,717.0	6,518.5	4,672.2	974.7	3,697.5	3,563.3	742.3	2,821.0
Up to 2,500	212.0	15.3	196.8	49.0	5.3	43.7	163.0	10.0	153.0
2,501-5,500	998.2	79.1	919.1	304.4	23.0	281.3	693.8	56.0	637.8
5,501-10,000	3,822.9	425.7	3,397.2	2,056.2	180.9	1,875.3	1,766.8	244.8	1,521.9
10,001 & Over	3,127.4	1,187.0	1,940.5	2,199.9	758.8	1,441.1	927.5	428.2	499.3
Unknown	75.0	10.1	65.0	62.8	6.8	56.0	12.2	3.3	8.9
Percentage									
Total	100.0	100.0	100.0	100.0	100.0	100.0	100.0	100.0	100.0
Up to 2,500	2.1	0.6	2.4	0.9	0.4	1.0	3.5	0.9	4.1
2,501-5,500	11.4	5.2	12.8	5.6	2.6	6.3	18.2	8.5	20.4
5,501-10,000	47.2	27.7	51.9	43.1	21.0	48.5	52.1	36.1	55.8
10,001 & Over	38.5	65.9	32.0	49.1	75.3	42.7	25.9	54.1	19.4
Unknown	0.9	0.6	0.9	1.3	0.7	1.5	0.3	0.4	0.3
Male	100.0	100.0	100.0	100.0	100.0	100.0	100.0	100.0	100.0
Up to 2,500	1.7	0.4	1.9	0.7	0.3	0.8	2.7	0.5	3.1
2,501-5,500	10.7	5.8	11.8	4.8	2.9	5.2	17.3	9.3	18.9
5,501-10,000	47.9	30.5	51.7	42.4	23.3	46.7	54.0	38.9	57.1
10,001 & Over	38.9	62.8	33.7	50.9	72.9	45.9	25.8	50.9	20.6
Unknown	0.8	0.6	0.9	1.3	0.7	1.4	0.3	0.4	0.3
Female	100.0	100.0	100.0	100.0	100.0	100.0	100.0	100.0	100.0
Up to 2,500	2.6	0.9	3.0	1.1	0.5	1.2	4.6	1.3	5.4
2,501-5,500	12.1	4.6	14.1	6.5	2.4	7.6	19.5	7.6	22.6
5,501-10,000	46.4	24.8	52.1	44.0	18.6	50.7	49.6	33.0	54.0
10,001 & Over	38.0	69.1	29.8	47.1	77.8	39.0	26.0	57.7	17.7
Unknown	0.9	0.6	1.0	1.3	0.7	1.5	0.3	0.5	0.3

It was observed that, as a whole, government employees got higher level of monthly wages or salaries than the private ones. This partly because, in this survey, the private employees included also those of daily wages employees and laborers who usually earned rather low income. About 15.2% of the private employees earned less than 5,501 Baht a month as compared with 5.8% of the government employees. On the other hand, the government employees who received over 5,500 Baht per month accounted for about 93.6% of the total

government employees while the private employees only accounted for 83.9%.

8. Supplementary benefits

Apart from data on basic wages and salaries, information such as receipt of supplementary benefits in cash i.e. bonuses and overtime payments, and in kind i.e. food, clothing, housing, and others was also collected. The data on number of employees receiving benefits are summarized in Table P.

TABLE P NUMBER AND PERCENTAGE OF PRIVATE EMPLOYEES AND GOVERNMENT EMPLOYEES BY RECEIVING SUPPLEMENTARY BENEFITS, AREA AND SEX

Sector, area and sex	Total employees	Number of employees receiving supplementary benefits						
		(In thousands)						
		Bonus	Overtime	Other Cash	Food	Clothing	Housing	Others
Total	5,738.3	1,031.1	1,952.0	2,628.0	1,335.5	165.1	772.8	611.6
		(18.0)	(34.0)	(45.8)	(23.3)	(2.9)	(13.5)	(10.7)
Male	3,075.8	541.3	1,043.6	1,430.4	623.6	85.0	462.4	311.6
		(17.6)	(33.9)	(46.5)	(20.3)	(2.8)	(15.0)	(10.1)
Female	2,662.5	489.8	908.4	1,197.7	711.9	80.1	310.4	300.0
		(18.4)	(34.1)	(45.0)	(26.7)	(3.0)	(11.7)	(11.3)
Private sector	4,592.4	988.7	1,764.2	1,783.6	1,304.8	158.9	567.0	567.0
		(21.5)	(38.4)	(38.8)	(28.4)	(3.5)	(12.3)	(12.3)
Male	2,477.5	516.6	961.8	980.4	614.7	83.0	333.6	283.7
		(20.8)	(38.8)	(39.6)	(24.8)	(3.3)	(13.5)	(11.4)
Female	2,114.9	472.2	802.4	803.2	690.1	75.9	233.4	283.4
		(22.3)	(37.9)	(38.0)	(32.6)	(3.6)	(11.0)	(13.4)
Government sector	1,145.9	42.3	187.8	844.4	30.7	6.2	205.8	44.6
		(3.7)	(16.4)	(73.7)	(2.7)	(0.5)	(18.0)	(3.9)
Male	598.3	24.7	81.8	450.0	8.9	2.0	128.9	27.9
		(4.1)	(13.7)	(75.2)	(1.5)	(0.3)	(21.5)	(4.7)
Female	547.6	17.6	106.0	394.5	21.9	4.1	77.0	16.7
		(3.2)	(19.4)	(72.0)	(4.0)	(0.8)	(14.1)	(3.0)

1/

**TABLE P NUMBER AND PERCENTAGE OF PRIVATE EMPLOYEES AND GOVERNMENT EMPLOYEES
BY RECEIVING SUPPLEMENTARY BENEFITS, AREA AND SEX (Cont.)**

(In thousands)

		(in thousands)						
Sector, area and sex	Total employees	Number of employees receiving supplementary benefits						
		Bonus	Overtime	Other cash	Food	Clothing	Housing	Others
Private sector								
Municipal areas	2,682.5	645.3 (24.1)	1,002.8 (37.4)	1,013.0 (37.8)	723.3 (27.0)	98.3 (3.7)	371.4 (13.8)	286.3 (10.7)
Male	1,420.7	332.2 (23.4)	542.1 (38.2)	555.9 (39.1)	310.5 (21.9)	55.6 (3.9)	199.0 (14.0)	145.6 (10.3)
Female	1,261.8	313.1 (24.8)	460.7 (36.5)	457.1 (36.2)	412.8 (32.7)	42.7 (3.4)	172.5 (13.7)	140.7 (11.1)
Non-municipal areas	1,910.0	343.4 (18.0)	761.4 (39.9)	770.6 (40.3)	581.5 (30.4)	60.6 (3.2)	195.5 (10.2)	280.8 (14.7)
Male	1,056.9	184.3 (17.4)	419.6 (39.7)	424.5 (40.2)	304.3 (28.8)	27.4 (2.6)	134.6 (12.7)	138.1 (13.1)
Female	853.1	159.1 (18.6)	341.8 (40.1)	346.1 (40.6)	277.3 (32.5)	33.2 (3.9)	60.9 (7.1)	142.7 (16.7)
Government sector								
Municipal areas	652.6	26.4 (4.0)	114.2 (17.5)	464.7 (71.2)	14.0 (2.1)	3.8 (0.6)	138.0 (21.1)	22.0 (3.4)
Male	336.5	14.1 (4.2)	43.5 (12.9)	244.8 (72.8)	5.6 (1.7)	1.1 (0.3)	81.4 (24.2)	13.4 (4.0)
Female	316.1	12.4 (3.9)	70.7 (22.4)	219.9 (69.6)	8.5 (2.7)	2.7 (0.9)	56.6 (17.9)	8.6 (2.7)
Non-municipal areas	493.3	15.9 (3.2)	73.6 (14.9)	379.7 (77.0)	16.7 (3.4)	2.4 (0.5)	67.9 (13.8)	22.6 (4.6)
Male	261.8	10.7 (4.1)	38.4 (14.7)	205.1 (78.3)	3.3 (1.3)	0.9 (0.4)	47.5 (18.1)	14.5 (5.5)
Female	724.8	21.2 (2.9)	108.9 (15.0)	554.3 (76.5)	30.1 (4.2)	3.8 (0.5)	88.2 (12.2)	30.7 (4.2)

1/ One employee can receive more than 1 type of supplementary benefits.

Certain types of supplementary benefits such as bonus, overtime, food supplies and clothing seem to be more common in the private sector than in the government sector. Other cash and housing however, seem to be more common in the government sector than in the private sector. The private employees in municipal area received more supplementary benefits such as bonus, housing and clothing than those in non-municipal area (about 24.1%, 13.8% and 3.7% respectively).

The private employees in non-municipal area received more supplementary benefits such as other cash, overtime and food supplies than those in municipal area or (about 40.3%, 39.9% and 30.4% respectively). The government employees in municipal area received more supplementary benefits such as housing, overtime, bonus and clothing those in non-municipal area (about 21.1%, 17.5%, 4.0% and 0.6% respectively). The government employees in non-municipal area received more supplementary benefits, such as other cash and food supplies than those in municipal area or about 77.0% and 3.4% respectively.

ภาคผนวก ก

ระเบียบวิธี

1. แผนการสุ่มตัวอย่าง

แผนการสุ่มตัวอย่างที่ใช้เป็นแบบ Stratified Two – Stage Sampling โดยมีจังหวัดเป็น สตราตัม เขตแขวนนับ (ในเขตเทศบาล และ นอกเขตเทศบาล) เป็นหน่วยตัวอย่างขั้นที่หนึ่ง ครั้วเรือนส่วนบุคคล และสมาชิกในครั้วเรือนกลุ่มบุคคลประเภทคนงาน เป็นหน่วยตัวอย่างขั้นที่สอง

การจัดสตราตัม

จังหวัดเป็นสตราตัม ซึ่งมีทั้งสิ้น 77 สตราตัม และในแต่ละสตราตัม ได้ทำการแบ่งออกเป็น 2 สตราตัมย่อย ตามลักษณะการปกครองของกรมการปกครอง คือ ในเขตเทศบาล และนอกเขตเทศบาล

การเลือกตัวอย่างขั้นที่หนึ่ง

จากแต่ละสตราตัมย่อย หรือแต่ละเขตการปกครอง ได้ทำการเลือกเขตแขวนนับตัวอย่าง อย่าง อิสระต่อกัน โดยให้ความน่าจะเป็นในการเลือกเป็นปฎิกิริยากับจำนวนครั้วเรือนของเขตแขวนนับตัวอย่างนั้น ๆ ได้ จำนวนตัวอย่างทั้งสิ้น 5,970 เขตแขวนนับตัวอย่าง จากทั้งสิ้นจำนวน 127,460 เขตแขวนนับตัวอย่าง ซึ่งกระจาย ไปตามภาค และเขตการปกครอง เป็นดังนี้

ภาค	รวม	ในเขตเทศบาล	นอกเขตเทศบาล
กรุงเทพมหานคร	300	300	-
กลาง (ยกเว้น กรุงเทพมหานคร)	1,902	900	1,002
เหนือ	1,278	630	648
ตะวันออกเฉียงเหนือ	1,476	732	744
ใต้	1,014	498	516
รวมทั่วราชอาณาจักร	5,970	3,060	2,910

การเลือกตัวอย่างขั้นที่สอง

ในขั้นนี้เป็นการเลือกครัวเรือนตัวอย่างจากครัวเรือนส่วนบุคคลทั้งสิ้น ในบัญชีรายชื่อครัวเรือน ซึ่งได้จากการนับจุดในแต่ละเขตเจนนับตัวอย่าง ด้วยวิธีการสุ่มแบบมีระบบ โดยกำหนดขนาดตัวอย่างเป็นดังนี้คือ

ในเขตเทศบาล : กำหนด 16 ครัวเรือนตัวอย่าง ต่อเขตเจนนับตัวอย่าง

นอกเขตเทศบาล: กำหนด 12 ครัวเรือนตัวอย่าง ต่อเขตเจนนับตัวอย่าง

ก่อนที่จะทำการเลือกครัวเรือนตัวอย่าง ได้มีการจัดเรียงรายชื่อครัวเรือนส่วนบุคคลใหม่ตามขนาดครัวเรือน ซึ่งวัดด้วยจำนวนสมาชิกในครัวเรือน

ในกรณีของครัวเรือนกลุ่มบุคคลประเภทคนงาน ในขั้นนี้เป็นการเลือกสมาชิกตัวอย่างจากครัวเรือนกลุ่มบุคคลประเภทคนงานทุกครัวเรือนในแต่ละเขตเจนนับตัวอย่าง ด้วยวิธีการสุ่มแบบมีระบบ

จำนวนครัวเรือนส่วนบุคคลตัวอย่างทั้งสิ้นที่ต้องทำการเจนนับ จำแนกตามภาค และเขตการปกครอง เป็นดังนี้คือ

ภาค	รวม	ในเขตเทศบาล	นอกเขตเทศบาล
กรุงเทพมหานคร	4,800	4,800	-
กลาง (ยกเว้น กรุงเทพมหานคร)	26,424	14,400	12,024
เหนือ	17,856	10,080	7,776
ตะวันออกเฉียงเหนือ	20,640	11,712	8,928
ใต้	14,160	7,968	6,192
รวมทั้งราชอาณาจักร	83,880	48,960	34,920

2. วิธีการประมาณผล

การเสนอผลของการสำรวจได้เสนอผลการสำรวจในระดับจังหวัด ส่วนในระดับภาค คือ กรุงเทพมหานคร ภาคกลาง (ยกเว้นกรุงเทพมหานคร) ภาคเหนือ ภาคตะวันออกเฉียงเหนือ และภาคใต้ นั้น ได้เสนอผลในระดับเขตการปกครอง คือ ในเขตเทศบาล และนอกเขตเทศบาล

ในการประมาณค่า กำหนดให้

$g = 1, 2, 3, \dots, 20$ (หมวดอายุ - เพศ)

$k = 1, 2, 3, \dots, m_{hij}$ (เขตแ่งนับตัวอย่าง)

$j = 1, 2$ (เขตการปกครอง)

$i = 1, 2, 3, \dots, A_h$ (จังหวัด)

$h = 1, 2, 3, 4, 5$ (ภาค)

การประมาณค่ายอดรวม

1. สูตรการประมาณค่ายอดรวมที่ปรับแล้วของจำนวนประชากรที่มีลักษณะที่ต้องการศึกษา X สำหรับ หมวดอายุ - เพศ g เขตการปกครอง j จังหวัด i ภาค h คือ

$$x''_{hijg} = \frac{x'_{hijg}}{y'_{hijg}} Y_{hijg} = r_{hijg} Y_{hijg} \dots\dots\dots (1)$$

โดยที่ x'_{hijg} คือ ค่าประมาณยอดรวมโดยปกติจากการเลือกตัวอย่างสองขั้นตอน ของจำนวนประชากรทั้งสิ้นที่มีลักษณะที่ต้องการศึกษา X สำหรับหมวดอายุ - เพศ g เขตการปกครอง j จังหวัด i ภาค h

y'_{hijg} คือ ค่าประมาณยอดรวมโดยปกติจากการเลือกตัวอย่างสองขั้นตอน ของจำนวนประชากรทั้งสิ้น สำหรับหมวดอายุ - เพศ g เขตการปกครอง j จังหวัด i ภาค h

$Y_{hijg}^{[1]}$ คือ ค่าประมาณจำนวนประชากรทั้งสิ้นที่ได้จากการคาดประมาณประชากรของประเทศไทย สำหรับหมวดอายุ - เพศ g เขตการปกครอง j จังหวัด i ภาค h

r_{hijg} คือ อัตราส่วนของค่าประมาณจำนวนประชากรทั้งสิ้นที่มีลักษณะที่ต้องการศึกษา X กับค่าประมาณจำนวนประชากรทั้งสิ้น สำหรับหมวดอายุ - เพศ g เขตการปกครอง j จังหวัด i ภาค h

[1] การคาดประมาณประชากรของประเทศไทย พ. ศ. 2543 - 2573 สำนักงานคณะกรรมการพัฒนาการเศรษฐกิจและสังคมแห่งชาติ แผนพัฒนาเศรษฐกิจและสังคมแห่งชาติ ฉบับที่ 10 (ตุลาคม 2550)

สูตรการคำนวณค่าประมาณยอดรวมโดยปกติ จากการเลือกตัวอย่างสองขั้นตอน

คือ

$$i) \quad x'_{hijg} = \frac{1}{m_{hij}} \sum_{k=1}^{m_{hij}} \frac{1}{P_{hijk}} \frac{N_{hijk}}{n_{hijk}} x_{hijk} \quad \dots\dots\dots (2)$$

โดยที่ x_{hijk} คือ จำนวนประชากรที่เจนนับได้ทั้งสิ้น ที่มีลักษณะที่ต้องการศึกษา X ในหมวดอายุ - เพศ g เขตเจนนับตัวอย่าง k เขตการปกครอง j จังหวัด i ภาค h

N_{hijk} คือ จำนวนครัวเรือนที่นับจดได้ทั้งสิ้น ในเขตเจนนับตัวอย่าง k เขตการปกครอง j จังหวัด i ภาค h

n_{hijk} คือ จำนวนครัวเรือนตัวอย่างทั้งสิ้น ในเขตเจนนับตัวอย่าง k เขตการปกครอง j จังหวัด i ภาค h

P_{hijk} คือ โอกาสในการเลือกเขตเจนนับตัวอย่าง k เขตการปกครอง j จังหวัด i ภาค h

m_{hij} คือ จำนวนเขตเจนนับตัวอย่างทั้งสิ้น ในเขตการปกครอง j จังหวัด i ภาค h

$$ii) \quad y'_{hijg} = \frac{1}{m_{hij}} \sum_{k=1}^{m_{hij}} \frac{1}{P_{hijk}} \frac{N_{hijk}}{n_{hijk}} y_{hijk} \quad \dots\dots\dots (3)$$

โดยที่ y_{hijk} คือ จำนวนประชากรที่เจนนับได้ทั้งสิ้น ในหมวดอายุ - เพศ g เขตเจนนับตัวอย่าง k เขตการปกครอง j จังหวัด i ภาค h

2. สูตรการประมาณค่ายอดรวมที่ปรับแล้วของจำนวนประชากร ที่มีลักษณะที่ต้องการศึกษา X สำหรับเขตการปกครอง j จังหวัด i ภาค h คือ

$$x''_{hij} = \sum_{g=1}^{20} x''_{hijg} \quad \dots\dots\dots (4)$$

3. สูตรการประมาณค่ายอดรวมที่ปรับแล้วของจำนวนประชากร ที่มีลักษณะที่ต้องการศึกษา X สำหรับ หมวดอายุ – เพศ g จังหวัด i ภาค h คือ

$$x''_{hig} = \sum_{j=1}^2 x''_{hijg} \quad \dots\dots\dots (5)$$

4. สูตรการประมาณค่ายอดรวมที่ปรับแล้วของจำนวนประชากร ที่มีลักษณะที่ต้องการศึกษา X สำหรับจังหวัด i ภาค h คือ

$$x''_{hi} = \sum_{j=1}^2 x''_{hij} = \sum_{g=1}^{20} x''_{hig} \quad \dots\dots\dots (6)$$

5. สูตรการประมาณค่ายอดรวมที่ปรับแล้วของจำนวนประชากร ที่มีลักษณะที่ต้องการศึกษา X สำหรับหมวดอายุ – เพศ g เขตการปกครอง j ภาค h คือ

$$x''_{h j g} = \sum_{i=1}^{A_h} x''_{hijg} \quad \dots\dots\dots (7)$$

โดยที่ A_h คือ จำนวนจังหวัดทั้งสิ้นในภาค h และ $\sum_{h=1}^5 A_h = 76$

6. สูตรการประมาณค่ายอดรวมที่ปรับแล้วของจำนวนประชากร ที่มีลักษณะที่ต้องการศึกษา X สำหรับเขตการปกครอง j ภาค h คือ

$$x''_{hj} = \sum_{i=1}^{A_h} x''_{hij} = \sum_{g=1}^{20} x''_{h j g} \quad \dots\dots\dots (8)$$

7. สูตรการประมาณค่ายอดรวมที่ปรับแล้ว ของจำนวนประชากร ที่มีลักษณะที่ต้องการศึกษา X สำหรับหมวดอายุ – เพศ g ภาค h คือ

$$x''_{hg} = \sum_{i=1}^{A_h} x''_{hig} = \sum_{j=1}^2 x''_{h j g} \quad \dots\dots\dots (9)$$

8. สูตรการประมาณค่ายอดรวมที่ปรับแล้วของจำนวนประชากร ที่มีลักษณะที่ต้องการศึกษา X สำหรับภาค h คือ

$$x_h'' = \sum_{i=1}^{A_h} x_{hi}'' = \sum_{j=1}^2 x_{hj}'' = \sum_{g=1}^{20} x_{hg}'' \quad \dots\dots\dots (10)$$

9. สูตรการประมาณค่ายอดรวมที่ปรับแล้วของจำนวนประชากร ที่มีลักษณะที่ต้องการศึกษา X สำหรับเขตการปกครอง j ทัวราชอาณาจักร คือ

$$x_j'' = \sum_{h=1}^5 x_{hj}'' \quad \dots\dots\dots (11)$$

10. สูตรการประมาณค่ายอดรวมที่ปรับแล้วของจำนวนประชากร ที่มีลักษณะที่ต้องการศึกษา X สำหรับหมวดอายุ – เพศ g ทัวราชอาณาจักร คือ

$$x_g'' = \sum_{h=1}^5 x_{hg}'' \quad \dots\dots\dots (12)$$

11. สูตรการประมาณค่ายอดรวมที่ปรับแล้วของจำนวนประชากร ที่มีลักษณะที่ต้องการศึกษา X สำหรับ ทัวราชอาณาจักร คือ

$$x'' = \sum_{h=1}^5 x_h'' = \sum_{j=1}^2 x_j'' = \sum_{g=1}^{20} x_g'' \quad \dots\dots\dots (13)$$

การประมาณค่าความแปรปรวนของค่าประมาณยอดรวม

1. สูตรการประมาณค่าความแปรปรวนของ x_{hijg}'' คือ

$$\hat{V}(x_{hijg}'') = \left[\frac{Y_{hijg}}{y_{hijg}'} \right]^2 \frac{m_{hij}}{m_{hij} - 1} \sum_{k=1}^{m_{hij}} z_{hijkg}^2 \quad \dots\dots\dots (14)$$

โดยที่

$$z_{hijkg} = \bar{x}_{hijkg}' - r_{hijg} \bar{y}_{hijkg}'$$

$$\bar{x}_{hijkg}' = \frac{1}{m_{hij}} \frac{1}{P_{hijk}} \frac{N_{hijk}}{n_{hijk}} x_{hijkg}$$

$$\bar{y}'_{hijk} = \frac{1}{m_{hij}} \frac{1}{P_{hijk}} \frac{N_{hijk}}{n_{hijk}} y_{hijk}$$

2. สูตรการประมาณค่าความแปรปรวนของ x''_{hij} คือ

$$\hat{v}(x''_{hij}) = \sum_{g=1}^{20} \hat{v}(x''_{hijg}) \dots\dots\dots (15)$$

3. สูตรการประมาณค่าความแปรปรวนของ x''_{hig} คือ

$$\hat{v}(x''_{hig}) = \sum_{j=1}^2 \hat{v}(x''_{hijg}) \dots\dots\dots (16)$$

4. สูตรการประมาณค่าความแปรปรวนของ x''_{hi} คือ

$$\hat{v}(x''_{hi}) = \sum_{j=1}^2 \hat{v}(x''_{hij}) = \sum_{g=1}^{20} \hat{v}(x''_{hig}) \dots\dots\dots (17)$$

5. สูตรการประมาณค่าความแปรปรวนของ x''_{hjpg} คือ

$$\hat{v}(x''_{hjpg}) = \sum_{i=1}^{A_h} \hat{v}(x''_{hijg}) \dots\dots\dots (18)$$

6. สูตรการประมาณค่าความแปรปรวนของ x''_{hj} คือ

$$\hat{v}(x''_{hj}) = \sum_{i=1}^{A_h} \hat{v}(x''_{hij}) = \sum_{g=1}^{20} \hat{v}(x''_{hjg}) \dots\dots\dots (19)$$

7. สูตรการประมาณค่าความแปรปรวนของ x''_{hpg} คือ

$$\hat{v}(x''_{hpg}) = \sum_{i=1}^{A_h} \hat{v}(x''_{hig}) = \sum_{j=1}^2 \hat{v}(x''_{hjg}) \dots\dots\dots (20)$$

8. สูตรการประมาณค่าความแปรปรวนของ x_h'' คือ

$$\hat{v}(x_h'') = \sum_{i=1}^{A_h} \hat{v}(x_{hi}'') = \sum_{j=1}^2 \hat{v}(x_{hj}'') = \sum_{g=1}^{20} \hat{v}(x_{hg}'') \quad \text{..... (21)}$$

9. สูตรการประมาณค่าความแปรปรวนของ x_j'' คือ

$$\hat{v}(x_j'') = \sum_{h=1}^5 \hat{v}(x_{hj}'') \quad \text{..... (22)}$$

10. สูตรการประมาณค่าความแปรปรวนของ x_g'' คือ

$$\hat{v}(x_g'') = \sum_{h=1}^5 \hat{v}(x_{hg}'') \quad \text{..... (23)}$$

11. สูตรการประมาณค่าความแปรปรวนของ x'' คือ

$$\hat{v}(x'') = \sum_{h=1}^5 \hat{v}(x_h'') = \sum_{j=1}^2 \hat{v}(x_j'') = \sum_{g=1}^{20} \hat{v}(x_g'') \quad \text{..... (24)}$$

การประมาณค่าสัมประสิทธิ์ของความแปรผันของค่าประมาณยอดรวม

1. สูตรการประมาณค่าสัมประสิทธิ์ของความแปรผันของ x_{hijg}'' คือ

$$cv(x_{hijg}'') = \frac{\sqrt{\hat{v}(x_{hijg}'')}}{x_{hijg}''} \times 100\% \quad \text{..... (25)}$$

2. สูตรการประมาณค่าสัมประสิทธิ์ของความแปรผันของ x''_{hij} คือ

$$cv(x''_{hij}) = \frac{\sqrt{\hat{V}(x''_{hij})}}{x''_{hij}} \times 100\% \quad \dots\dots\dots (26)$$

3. สูตรการประมาณค่าสัมประสิทธิ์ของความแปรผันของ x''_{hig} คือ

$$cv(x''_{hig}) = \frac{\sqrt{\hat{V}(x''_{hig})}}{x''_{hig}} \times 100\% \quad \dots\dots\dots (27)$$

4. สูตรการประมาณค่าสัมประสิทธิ์ของความแปรผันของ x''_{hi} คือ

$$cv(x''_{hi}) = \frac{\sqrt{\hat{V}(x''_{hi})}}{x''_{hi}} \times 100\% \quad \dots\dots\dots (28)$$

5. สูตรการประมาณค่าสัมประสิทธิ์ของความแปรผันของ $x''_{h jg}$ คือ

$$cv(x''_{h jg}) = \frac{\sqrt{\hat{V}(x''_{h jg})}}{x''_{h jg}} \times 100\% \quad \dots\dots\dots (29)$$

6. สูตรการประมาณค่าสัมประสิทธิ์ของความแปรผันของ x''_{hj} คือ

$$cv(x''_{hj}) = \frac{\sqrt{\hat{V}(x''_{hj})}}{x''_{hj}} \times 100\% \quad \dots\dots\dots (30)$$

7. สูตรการประมาณค่าสัมประสิทธิ์ของความแปรผันของ x''_{hg} คือ

$$cv(x''_{hg}) = \frac{\sqrt{\hat{V}(x''_{hg})}}{x''_{hg}} \times 100\% \quad \dots\dots\dots (31)$$

8. สูตรการประมาณค่าสัมประสิทธิ์ของความแปรผันของ x_h'' คือ

$$cv(x_h'') = \frac{\sqrt{\hat{V}(x_h'')}}{x_h''} \times 100\% \quad \dots\dots\dots (32)$$

9. สูตรการประมาณค่าสัมประสิทธิ์ของความแปรผันของ x_j'' คือ

$$cv(x_j'') = \frac{\sqrt{\hat{V}(x_j'')}}{x_j''} \times 100\% \quad \dots\dots\dots (33)$$

10. สูตรการประมาณค่าสัมประสิทธิ์ของความแปรผันของ x_g'' คือ

$$cv(x_g'') = \frac{\sqrt{\hat{V}(x_g'')}}{x_g''} \times 100\% \quad \dots\dots\dots (34)$$

11. สูตรการประมาณค่าสัมประสิทธิ์ของความแปรผันของ x'' คือ

$$cv(x'') = \frac{\sqrt{\hat{V}(x'')}}{x''} \times 100\% \quad \dots\dots\dots (35)$$

3. วิธีการเก็บรวบรวมข้อมูล

การสำรวจได้ดำเนินการพร้อมกันทั่วประเทศ ในระหว่างวันที่ 1 – 12 ของเดือนมกราคม-มีนาคม พ.ศ. 2557 มีครัวเรือนที่ตกเป็นตัวอย่างทั้งสิ้น 83,880 ครัวเรือน เป็นครัวเรือนตัวอย่างในกรุงเทพมหานคร 4,800 ครัวเรือน ในเขตเทศบาล 48,960 ครัวเรือน และนอกเขตเทศบาล 34,920 ครัวเรือน สำหรับวิธีการเก็บรวบรวมข้อมูลใช้การสัมภาษณ์หัวหน้าครัวเรือน หรือสมาชิกในครัวเรือนที่ตกเป็นตัวอย่าง โดยพนักงานของสำนักงานสถิติแห่งชาติ ซึ่งมีประสบการณ์ในการสำรวจ ทั้งนี้ ในกรุงเทพมหานครใช้พนักงานทำการสัมภาษณ์ จำนวน 44 คน ในจังหวัดอื่น ๆ จำนวน 830 คน

4. การปิดตัวเลข

ในตารางสถิติ ผลรวมของแต่ละจำนวนอาจไม่เท่ากับยอดรวม เนื่องจากข้อมูลแต่ละจำนวนได้มีการปิดเศษเป็นหลักพัน โดยอิสระจากกัน

การประมาณค่าสัมประสิทธิ์ของความแปรผันของค่าประมาณยอดรวม จำแนกตามสถานภาพแรงงาน กลุ่มอายุและ
เขตการปกครอง **ทั่วราชอาณาจักร**

ทั่วราชอาณาจักร	กลุ่มอายุ	C.V.%								
		กำลังแรงงานรวม			ผู้มีงานทำ			ผู้ว่างงาน		
		รวม	ชาย	หญิง	รวม	ชาย	หญิง	รวม	ชาย	หญิง
รวมทั้งหมด	รวม	0.15	0.17	0.27	0.16	0.18	0.28	4.78	6.44	7.13
	15-17	3.77	4.46	7.02	3.91	4.65	7.18	19.71	*	*
	18-19	2.01	2.14	4.22	2.12	2.23	4.49	16.94	*	*
	20-24	0.78	0.94	1.32	0.84	1.04	1.40	7.77	10.57	11.44
	25-29	0.38	0.38	0.70	0.40	0.42	0.72	11.23	14.73	17.21
	30-34	0.30	0.25	0.58	0.31	0.27	0.59	15.84	*	*
	35-39	0.29	0.22	0.56	0.30	0.26	0.57	18.00	*	*
	40-49	0.24	0.19	0.47	0.26	0.22	0.49	17.74	*	*
	50-59	0.33	0.30	0.62	0.34	0.32	0.64	19.48	*	*
	60ปีขึ้นไป	0.75	0.92	1.27	0.77	0.93	1.30	*	*	*
ในเขตเทศบาล										
	รวม	0.24	0.28	0.41	0.25	0.29	0.42	6.96	9.33	10.44
	15-17	7.45	9.48	11.13	7.75	9.90	10.72	*	*	*
	18-19	3.59	3.98	6.93	3.77	4.18	7.23	*	*	*
	20-24	1.38	1.88	2.02	1.47	2.04	2.10	11.20	14.86	16.94
	25-29	0.60	0.66	1.04	0.63	0.71	1.06	13.75	17.90	*
	30-34	0.42	0.29	0.82	0.43	0.32	0.83	*	*	*
	35-39	0.48	0.33	0.93	0.49	0.38	0.94	*	*	*
	40-49	0.39	0.29	0.75	0.40	0.33	0.76	*	*	*
	50-59	0.53	0.48	1.01	0.54	0.50	1.03	*	*	*
	60ปีขึ้นไป	1.27	1.57	2.08	1.27	1.57	2.11	*	*	*
นอกเขตเทศบาล										
	รวม	0.20	0.22	0.36	0.21	0.23	0.37	6.56	8.88	9.72
	15-17	4.06	4.37	9.04	4.22	4.54	9.47	*	*	*
	18-19	2.38	2.50	5.29	2.52	2.61	5.71	*	*	*
	20-24	0.87	0.90	1.72	0.96	1.02	1.86	10.72	14.84	15.50
	25-29	0.44	0.37	0.91	0.49	0.46	0.96	18.42	*	*
	30-34	0.43	0.42	0.81	0.45	0.45	0.84	*	*	*
	35-39	0.34	0.29	0.64	0.36	0.35	0.66	*	*	*
	40-49	0.31	0.24	0.60	0.34	0.30	0.63	19.09	*	*
	50-59	0.42	0.39	0.79	0.43	0.42	0.81	*	*	*
	60ปีขึ้นไป	0.94	1.13	1.61	0.96	1.15	1.65	*	*	*

หมายเหตุ : * ค่า C.V.มากกว่า 20%

การประมาณค่าสัมประสิทธิ์ของความแปรผันของค่าประมาณยอดรวม จำแนกตามสถานภาพแรงงาน และกลุ่มอายุ

กรุงเทพมหานคร

กรุงเทพ มหานคร	กลุ่มอายุ	C.V.%								
		กำลังแรงงานรวม			ผู้มีงานทำ			ผู้ว่างงาน		
		รวม	ชาย	หญิง	รวม	ชาย	หญิง	รวม	ชาย	หญิง
	รวม	0.59	0.69	0.98	0.60	0.73	0.99	16.50	*	*
	15-17	*	*	*	*	*	*	-	-	-
	18-19	9.55	10.25	17.84	10.17	10.41	19.26	*	*	*
	20-24	3.42	5.37	4.07	3.72	5.95	4.25	*	*	*
	25-29	1.39	1.60	2.27	1.41	1.64	2.30	*	*	*
	30-34	0.84	0.55	1.61	0.88	0.66	1.65	*	*	*
	35-39	1.13	0.79	2.25	1.16	0.91	2.25	*	*	-
	40-49	0.96	0.64	1.98	1.00	0.78	1.99	*	*	*
	50-59	1.49	1.32	2.96	1.51	1.34	2.97	*	*	*
	60ปีขึ้นไป	4.56	5.53	7.67	4.55	5.49	7.67	*	*	-

หมายเหตุ : * ค่า C.V.มากกว่า 20%

การประมาณค่าสัมประสิทธิ์ของความแปรผันของค่าประมาณยอดรวม จำแนกตามสถานภาพแรงงาน กลุ่มอายุและ
เขตการปกครอง ภาคกลาง

ภาคกลาง	กลุ่มอายุ	C.V.%								
		กำลังแรงงานรวม			ผู้มีงานทำ			ผู้ว่างงาน		
		รวม	ชาย	หญิง	รวม	ชาย	หญิง	รวม	ชาย	หญิง
รวมทั้งหมด	รวม	0.24	0.25	0.43	0.25	0.27	0.43	7.65	10.33	11.19
	15-17	5.50	6.37	10.46	5.69	6.51	10.97	*	*	*
	18-19	3.19	3.43	6.30	3.36	3.64	6.62	*	*	*
	20-24	1.11	1.18	2.03	1.19	1.33	2.12	11.84	16.99	15.98
	25-29	0.50	0.52	0.90	0.55	0.63	0.95	17.69	*	*
	30-34	0.46	0.33	0.91	0.47	0.34	0.93	*	*	*
	35-39	0.44	0.33	0.85	0.45	0.38	0.85	*	*	*
	40-49	0.42	0.34	0.80	0.43	0.35	0.81	*	*	*
	50-59	0.60	0.59	1.10	0.61	0.60	1.11	*	*	*
	60ปีขึ้นไป	1.39	1.79	2.20	1.40	1.80	2.20	*	*	*
ในเขตเทศบาล										
	รวม	0.38	0.39	0.69	0.39	0.41	0.70	9.83	13.65	13.83
	15-17	9.04	11.01	15.86	9.28	11.37	16.06	*	*	*
	18-19	5.38	5.70	11.14	5.72	6.19	11.50	*	*	*
	20-24	1.81	1.96	3.18	1.92	2.11	3.34	14.38	*	18.34
	25-29	0.79	0.84	1.39	0.87	0.99	1.47	*	*	*
	30-34	0.70	0.44	1.41	0.70	0.44	1.41	*	*	*
	35-39	0.73	0.45	1.46	0.75	0.56	1.46	*	*	*
	40-49	0.69	0.53	1.34	0.70	0.54	1.35	*	*	*
	50-59	1.02	0.96	1.91	1.03	0.96	1.93	*	*	*
	60ปีขึ้นไป	2.32	3.22	3.32	2.32	3.24	3.33	*	*	*
นอกเขตเทศบาล										
	รวม	0.30	0.33	0.54	0.31	0.35	0.54	11.74	15.44	17.91
	15-17	6.91	7.62	13.79	7.19	7.81	14.82	*	*	*
	18-19	3.80	4.13	7.31	3.98	4.27	7.80	*	*	*
	20-24	1.35	1.44	2.53	1.47	1.68	2.62	17.89	*	*
	25-29	0.63	0.63	1.16	0.70	0.79	1.20	*	*	*
	30-34	0.60	0.48	1.17	0.63	0.52	1.21	*	*	*
	35-39	0.51	0.49	0.93	0.52	0.51	0.94	*	*	*
	40-49	0.51	0.44	0.96	0.52	0.47	0.96	*	*	*
	50-59	0.72	0.74	1.29	0.73	0.75	1.30	*	*	*
	60ปีขึ้นไป	1.74	2.11	2.92	1.75	2.13	2.91	*	*	-

หมายเหตุ : * ค่า C.V.มากกว่า 20%

การประมาณค่าสัมประสิทธิ์ของความแปรผันของค่าประมาณยอดรวม จำแนกตามสถานภาพแรงงาน กลุ่มอายุ

และเขตการปกครอง ภาคเหนือ

ภาคเหนือ	กลุ่มอายุ	C.V.%								
		กำลังแรงงานรวม			ผู้มีงานทำ			ผู้ว่างงาน		
		รวม	ชาย	หญิง	รวม	ชาย	หญิง	รวม	ชาย	หญิง
รวมทั้งหมด	รวม	0.33	0.37	0.56	0.34	0.38	0.58	11.24	16.23	15.58
	15-17	7.26	8.26	15.25	7.48	8.47	15.95	*	*	*
	18-19	5.01	5.73	9.60	5.10	5.83	9.80	*	*	*
	20-24	1.73	1.79	3.39	1.78	1.82	3.55	*	*	*
	25-29	0.85	0.65	1.77	0.91	0.74	1.86	*	*	*
	30-34	0.60	0.48	1.18	0.63	0.55	1.21	*	*	*
	35-39	0.55	0.49	1.02	0.57	0.53	1.05	*	*	*
	40-49	0.48	0.48	0.83	0.51	0.52	0.88	*	*	*
	50-59	0.56	0.49	1.06	0.58	0.52	1.09	*	*	*
	60ปีขึ้นไป	1.48	1.77	2.54	1.50	1.78	2.61	*	*	*
ในเขตเทศบาล	รวม	0.53	0.66	0.84	0.54	0.67	0.86	15.99	*	*
	15-17	11.26	14.43	16.77	11.46	14.52	17.17	*	*	*
	18-19	11.75	16.86	15.72	11.98	17.35	15.83	*	*	*
	20-24	3.90	4.59	6.62	3.95	4.56	6.79	*	*	*
	25-29	1.38	1.49	2.39	1.43	1.55	2.49	*	*	*
	30-34	0.64	0.69	1.09	0.70	0.87	1.10	*	*	*
	35-39	0.81	0.62	1.51	0.83	0.67	1.52	*	*	-
	40-49	0.69	0.80	1.12	0.72	0.83	1.16	*	*	*
	50-59	0.73	0.74	1.28	0.76	0.77	1.35	*	*	*
	60ปีขึ้นไป	2.43	2.93	4.09	2.48	2.97	4.18	*	*	*
นอกเขตเทศบาล	รวม	0.42	0.45	0.75	0.43	0.47	0.78	15.08	*	*
	15-17	9.07	9.91	*	9.39	10.23	*	*	*	*
	18-19	5.35	5.49	12.04	5.44	5.56	12.37	*	*	*
	20-24	1.74	1.62	3.75	1.84	1.72	3.99	*	*	*
	25-29	1.08	0.61	2.49	1.17	0.79	2.64	*	*	*
	30-34	0.86	0.63	1.78	0.90	0.70	1.84	*	*	*
	35-39	0.73	0.67	1.34	0.76	0.72	1.39	*	*	*
	40-49	0.63	0.59	1.12	0.68	0.67	1.22	*	*	*
	50-59	0.77	0.65	1.50	0.79	0.69	1.53	*	*	*
	60ปีขึ้นไป	1.84	2.20	3.21	1.88	2.22	3.32	*	*	*

หมายเหตุ : * ค่า C.V.มากกว่า 20%

การประมาณค่าสัมประสิทธิ์ของความแปรผันของค่าประมาณยอดรวม จำแนกตามสถานภาพแรงงาน กลุ่มอายุ และเขตการปกครอง ภาคตะวันออกเฉียงเหนือ

ภาคตะวันออกเฉียงเหนือ		C.V.%								
		กำลังแรงงานรวม			ผู้มีงานทำ			ผู้ว่างงาน		
		รวม	ชาย	หญิง	รวม	ชาย	หญิง	รวม	ชาย	หญิง
รวมทั้งหมด	รวม	0.32	0.35	0.58	0.35	0.38	0.61	9.63	12.81	14.59
	15-17	6.40	7.00	13.29	6.72	7.41	13.80	*	*	*
	18-19	3.82	3.95	9.21	4.20	4.28	10.16	*	*	*
	20-24	1.58	1.69	3.01	1.76	1.90	3.34	17.74	*	*
	25-29	0.80	0.72	1.56	0.90	0.90	1.68	*	*	*
	30-34	0.79	0.93	1.34	0.85	1.00	1.44	*	*	*
	35-39	0.56	0.49	1.04	0.62	0.63	1.08	*	*	*
	40-49	0.48	0.36	0.94	0.53	0.47	1.00	*	*	*
	50-59	0.64	0.56	1.27	0.69	0.65	1.33	*	*	*
	60ปีขึ้นไป	1.37	1.63	2.43	1.42	1.67	2.56	*	*	*
ในเขตเทศบาล										
	รวม	0.43	0.48	0.73	0.44	0.51	0.76	11.75	14.77	18.79
	15-17	8.09	8.99	17.30	8.51	9.47	18.05	*	*	*
	18-19	6.34	6.89	13.57	6.72	7.51	13.57	*	*	-
	20-24	2.41	2.67	4.33	2.59	2.93	4.60	19.16	*	*
	25-29	1.00	1.11	1.74	1.07	1.31	1.73	*	*	*
	30-34	0.69	0.70	1.21	0.78	0.83	1.36	*	*	*
	35-39	0.72	0.60	1.31	0.74	0.64	1.34	*	*	*
	40-49	0.60	0.57	1.06	0.63	0.62	1.12	*	*	*
	50-59	0.93	0.77	1.83	0.99	0.94	1.87	*	*	*
	60ปีขึ้นไป	2.01	2.47	3.43	2.01	2.43	3.50	*	*	-
นอกเขตเทศบาล										
	รวม	0.42	0.45	0.76	0.45	0.50	0.81	11.65	15.50	17.68
	15-17	8.03	8.89	16.17	8.45	9.42	16.85	*	*	*
	18-19	4.52	4.61	11.24	5.02	5.01	12.73	*	*	*
	20-24	1.97	2.07	3.84	2.20	2.34	4.30	*	*	*
	25-29	1.06	0.90	2.13	1.20	1.15	2.32	*	*	*
	30-34	1.11	1.29	1.89	1.19	1.38	2.03	*	*	*
	35-39	0.74	0.65	1.37	0.82	0.85	1.44	*	*	*
	40-49	0.64	0.45	1.27	0.71	0.61	1.36	*	*	*
	50-59	0.82	0.71	1.63	0.88	0.83	1.72	*	*	*
	60ปีขึ้นไป	1.71	2.02	3.07	1.78	2.08	3.25	*	*	*

หมายเหตุ : * ค่า C.V.มากกว่า 20%

การประมาณค่าสัมประสิทธิ์ของความแปรผันของค่าประมาณยอดรวม จำแนกตามสถานภาพแรงงาน กลุ่มอายุ และเขตการปกครอง ภาคใต้

ภาคใต้	กลุ่มอายุ	C.V.%								
		กำลังแรงงานรวม			ผู้มีงานทำ			ผู้ว่างงาน		
		รวม	ชาย	หญิง	รวม	ชาย	หญิง	รวม	ชาย	หญิง
รวมทั้งหมด	รวม	0.34	0.35	0.61	0.34	0.36	0.61	11.52	14.20	17.97
	15-17	6.82	6.58	18.42	6.31	6.53	17.04	*	*	*
	18-19	4.25	4.53	9.31	4.42	4.70	9.82	*	*	*
	20-24	1.51	1.49	3.01	1.64	1.72	3.17	17.12	*	*
	25-29	0.70	0.49	1.48	0.74	0.54	1.55	*	*	*
	30-34	0.70	0.55	1.43	0.70	0.55	1.44	*	*	*
	35-39	0.56	0.27	1.15	0.59	0.35	1.19	*	*	*
	40-49	0.48	0.31	0.95	0.48	0.32	0.95	*	*	*
	50-59	0.74	0.77	1.31	0.74	0.77	1.31	*	*	*
	60ปีขึ้นไป	1.82	2.18	3.07	1.81	2.18	3.05	*	*	*
ในเขตเทศบาล	รวม	0.59	0.57	1.09	0.57	0.57	1.04	*	*	*
	15-17	16.07	14.80	*	11.71	13.30	*	*	*	*
	18-19	6.96	8.41	12.27	7.30	8.79	12.96	*	*	*
	20-24	3.40	3.45	6.32	3.39	3.69	6.14	*	*	*
	25-29	0.97	0.62	1.97	1.04	0.86	2.02	*	*	*
	30-34	1.17	0.98	2.32	1.18	0.98	2.33	*	*	*
	35-39	0.91	0.25	1.90	0.98	0.60	1.96	*	*	*
	40-49	0.77	0.41	1.52	0.77	0.41	1.52	*	*	*
	50-59	1.22	0.84	2.46	1.22	0.84	2.46	*	*	*
	60ปีขึ้นไป	3.70	4.06	6.61	3.70	4.06	6.61	*	*	-
นอกเขตเทศบาล	รวม	0.41	0.44	0.74	0.42	0.46	0.75	13.15	18.58	18.45
	15-17	7.18	7.31	*	7.39	7.48	*	*	*	*
	18-19	5.28	5.38	12.65	5.47	5.56	13.40	*	*	*
	20-24	1.60	1.59	3.27	1.84	1.92	3.66	18.01	*	*
	25-29	0.95	0.67	2.06	0.99	0.69	2.16	*	*	*
	30-34	0.87	0.66	1.81	0.88	0.65	1.83	*	*	*
	35-39	0.70	0.39	1.44	0.73	0.43	1.49	*	*	*
	40-49	0.61	0.41	1.21	0.62	0.43	1.21	*	*	-
	50-59	0.92	1.07	1.54	0.92	1.07	1.54	*	*	*
	60ปีขึ้นไป	2.07	2.59	3.38	2.06	2.59	3.34	*	-	*

หมายเหตุ : * ค่า C.V.มากกว่า 20%

APPENDIX A

METHODOLOGY

1. Sample design

A Stratified Two - Stage Sampling was adopted for the survey. Provinces were constituted strata. The primary and secondary sampling units were enumeration areas (EAs) for municipal areas and non - municipal areas and private households / persons in the collective households respectively.

Stratification

Provinces were constituted strata. There were altogether 77 strata. Each stratum was divided into two parts according to the type of local administration, namely municipal areas and non - municipal areas.

Selection of primary sampling unit

The sample selection of enumeration areas were performed separately and independently in each part by using probability proportional to size - total number of households. The total sample enumeration areas was 5,970 from 127,460 EAs.

The total number of sample enumeration areas selected for enumeration by region and type of local administration was as follows :

Region / Stratum	Total	Municipal Areas	Non - Municipal Areas
Bangkok Metropolis	300	300	-
Central (Excluding Bangkok Metropolis)	1,902	900	1,002
North	1,278	630	648
Northeast	1,476	732	744
South	1,014	498	516
Total	5,970	3,060	2,910

Selection of secondary sampling unit

Private households were our ultimate sampling units. A new listing of private households were made for every sample enumeration areas to serve as the sampling frame. In each sample EAs, a systematic sample of private households were selected with the following sample size :

Municipal areas : 16 sample households per EAs

Non - municipal areas : 12 sample households per EAs

Before selecting sample private households in each sample EAs, the list of private households was rearranged by household ' s size - member of the households.

All collective households located within the sample areas were included in the sample and the persons in the collective household were systematically selected for the interviewing.

The total number of sample private households selected for enumeration by region and type of local administration was as follows :

Region / Stratum	Total	Municipal Areas	Non - Municipal Areas
Bangkok Metropolis	4,800	4,800	-
Central (Excluding Bangkok Metropolis)	26,424	14,400	12,024
North	17,856	10,080	7,776
Northeast	20,640	11,712	8,928
South	14,160	7,968	6,192
Total	83,880	48,960	34,920

2. Method of estimation

The survey results were presented at provincial level and regional level. At regional level, the results were presented separately for the Bangkok Metropolis and the remaining 75 provinces were classified by region, municipal areas and non-municipal areas.

Let $g = 1, 2, 3, \dots, 20$ (age - sex group)
 $k = 1, 2, 3, \dots, m_{hij}$ (sample EAs)
 $j = 1, 2$ (type of local administration)
 $i = 1, 2, 3, \dots, A_h$ (province)
 $h = 1, 2, 3, 4, 5$ (region)

Estimate of the total number of persons with characteristic X

1. Adjusted estimate of the total number of persons with characteristic X for the g^{th} age - sex group, j^{th} area, i^{th} province, h^{th} region was based on the formula :

$$x''_{hijg} = \frac{x'_{hijg}}{y'_{hijg}} Y_{hijg} = r_{hijg} Y_{hijg} \dots\dots\dots (1)$$

where x'_{hijg} is the ordinary estimate of the total number of persons with characteristic X for the g^{th} age - sex group, j^{th} area, i^{th} province, h^{th} region.

y'_{hijg} is the ordinary estimate of the total population for the g^{th} age - sex group, j^{th} area, i^{th} province, h^{th} region.

$Y_{hijg}^{1/}$ is the estimate, based on the population projection of the total population for the g^{th} age - sex group, j^{th} area, i^{th} province, h^{th} region.

r_{hijg} is the ratio of the estimate of the total number of persons with characteristic X to the estimate of the total population for the g^{th} age - sex group, j^{th} area, i^{th} province, h^{th} region.

^{1/} Population Projections for Thailand 2000 - 2030, National Economic and Social Development Board, The Tenth National Economic and Social Development Planning, October 2007.

The formula of the estimate from a stratified two-stage sampling was as follows.

$$i) \quad x'_{hijg} = \frac{1}{m_{hij}} \sum_{k=1}^{m_{hij}} \frac{1}{P_{hijk}} \frac{N_{hijk}}{n_{hijk}} x_{hijk}g \quad \dots\dots\dots (2)$$

where $x_{hijk}g$ is the total number of persons with characteristic X for the g^{th} age-sex group, k^{th} sample EAs, j^{th} area, i^{th} province, h^{th} region.

N_{hijk} is the total number of listing households in the k^{th} sample EAs, j^{th} area, i^{th} province, h^{th} region.

n_{hijk} is the total number of sample households in the k^{th} sample EAs, j^{th} area, i^{th} province, h^{th} region.

P_{hijk} is the probability of selection of the k^{th} sample EAs, j^{th} area, i^{th} province, h^{th} region.

m_{hij} is the total number of sample EAs in the j^{th} area, i^{th} province, h^{th} region.

$$ii) \quad y'_{hijg} = \frac{1}{m_{hij}} \sum_{k=1}^{m_{hij}} \frac{1}{P_{hijk}} \frac{N_{hijk}}{n_{hijk}} y_{hijk}g \quad \dots\dots\dots (3)$$

where $y_{hijk}g$ is the total number of the population enumerated for the g^{th} age - sex group, k^{th} sample EAs, j^{th} area, i^{th} province, h^{th} region.

2. Adjusted estimate of the total number of persons with characteristic X for the j^{th} area, i^{th} province, h^{th} region was based on the formula :

$$x''_{hij} = \sum_{g=1}^{20} x''_{hijg} \quad \dots\dots\dots (4)$$

3. Adjusted estimate of the total number of persons with characteristic X for the g^{th} age - sex group, i^{th} province, h^{th} region was based on the formula :

$$x''_{hig} = \sum_{j=1}^2 x''_{hijg} \dots\dots\dots (5)$$

4. Adjusted estimate of the total number of persons with characteristic X for the i^{th} province, h^{th} region was based on the formula :

$$x''_{hi} = \sum_{j=1}^2 x''_{hij} = \sum_{g=1}^{20} x''_{hig} \dots\dots\dots (6)$$

5. Adjusted estimate of the total number of persons with characteristic X for the g^{th} age - sex group, j^{th} area, h^{th} region was based on the formula :

$$x''_{hjg} = \sum_{i=1}^{A_h} x''_{hijg} \dots\dots\dots (7)$$

where A_h is the total number of provinces in the h^{th} region and $\sum_{h=1}^5 A_h = 76$

6. Adjusted estimate of the total number of persons with characteristic X for the j^{th} area, h^{th} region was based on the formula :

$$x''_{hj} = \sum_{i=1}^{A_h} x''_{hij} = \sum_{g=1}^{20} x''_{hijg} \dots\dots\dots (8)$$

7. Adjusted estimate of the total number of persons with characteristic X for the g^{th} age - sex group, h^{th} region was based on the formula :

$$x''_{hg} = \sum_{i=1}^{A_h} x''_{hig} = \sum_{j=1}^2 x''_{hijg} \dots\dots\dots (9)$$

8. Adjusted estimate of the total number of persons with characteristic X for the h^{th} region was based on the formula :

$$x_h'' = \sum_{i=1}^{A_h} x_{hi}'' = \sum_{j=1}^2 x_{hj}'' = \sum_{g=1}^{20} x_{hg}'' \quad \dots\dots\dots (10)$$

9. Adjusted estimate of the total number of persons with characteristic X for the j^{th} area was based on the formula :

$$x_j'' = \sum_{h=1}^5 x_{hj}'' \quad \dots\dots\dots (11)$$

10. Adjusted estimate of the total number of persons with characteristic X for the g^{th} age - sex group of the whole kingdom was based on the formula :

$$x_g'' = \sum_{h=1}^5 x_{hg}'' \quad \dots\dots\dots (12)$$

11. Adjusted estimate of the total number of persons with characteristic X for the whole kingdom was based on the formula :

$$x'' = \sum_{h=1}^5 x_h'' = \sum_{j=1}^2 x_j'' = \sum_{g=1}^{20} x_g'' \quad \dots\dots\dots (13)$$

Estimate of Variance of the Total Number of Persons with Characteristic X

1. The estimate variance of x_{hijg}'' was

$$\hat{V}(x_{hijg}'') = \left[\frac{Y_{hijg}}{y_{hijg}'} \right]^2 \frac{m_{hij}}{m_{hij} - 1} \sum_{k=1}^{m_{hij}} z_{hijk}^2 \quad \dots\dots\dots (14)$$

where

$$z_{hijk} = \bar{x}_{hijk}' - r_{hijg} \bar{y}_{hijk}'$$

$$\bar{x}_{hijk}' = \frac{1}{m_{hij}} \frac{1}{P_{hijk}} \frac{N_{hijk}}{n_{hijk}} x_{hijk}$$

$$\bar{y}_{hijk}' = \frac{1}{m_{hij}} \frac{1}{P_{hijk}} \frac{N_{hijk}}{n_{hijk}} y_{hijk}$$

2. The estimate variance of x''_{hij} was

$$\hat{V}(x''_{hij}) = \sum_{g=1}^{20} \hat{V}(x''_{hijg}) \quad \dots\dots\dots (15)$$

3. The estimate variance of x''_{hig} was

$$\hat{V}(x''_{hig}) = \sum_{j=1}^2 \hat{V}(x''_{hijg}) \quad \dots\dots\dots (16)$$

4. The estimate variance of x''_{hi} was

$$\hat{V}(x''_{hi}) = \sum_{j=1}^2 \hat{V}(x''_{hij}) = \sum_{g=1}^{20} \hat{V}(x''_{hig}) \quad \dots\dots\dots (17)$$

5. The estimate variance of x''_{hlg} was

$$\hat{V}(x''_{hlg}) = \sum_{i=1}^{A_h} \hat{V}(x''_{hijg}) \quad \dots\dots\dots (18)$$

6. The estimate variance of x''_{hj} was

$$\hat{V}(x''_{hj}) = \sum_{i=1}^{A_h} \hat{V}(x''_{hij}) = \sum_{g=1}^{20} \hat{V}(x''_{hlg}) \quad \dots\dots\dots (19)$$

7. The estimate variance of x''_{hg} was

$$\hat{V}(x''_{hg}) = \sum_{i=1}^{A_h} \hat{V}(x''_{hig}) = \sum_{j=1}^2 \hat{V}(x''_{hlg}) \quad \dots\dots\dots (20)$$

8. The estimate variance of x''_h was

$$\hat{V}(x''_h) = \sum_{i=1}^{A_h} \hat{V}(x''_{hi}) = \sum_{j=1}^2 \hat{V}(x''_{hj}) = \sum_{g=1}^{20} \hat{V}(x''_{hg}) \quad \dots\dots\dots (21)$$

9. The estimate variance of x_j'' was

$$\hat{v}(x_j'') = \sum_{h=1}^5 \hat{v}(x_{hj}'') \quad \dots\dots\dots (22)$$

10. The estimate variance of x_g'' was

$$\hat{v}(x_g'') = \sum_{h=1}^5 \hat{v}(x_{hg}'') \quad \dots\dots\dots (23)$$

11. The estimate variance of x'' was

$$\hat{v}(x'') = \sum_{h=1}^5 \hat{v}(x_h'') = \sum_{j=1}^2 \hat{v}(x_j'') = \sum_{g=1}^{20} \hat{v}(x_g'') \quad \dots\dots\dots (24)$$

Estimate of Coefficient of Variation of the Total Number of Persons with Characteristic X

1. The estimate coefficient of variation of x_{hijg}'' was

$$cv(x_{hijg}'') = \frac{\sqrt{\hat{v}(x_{hijg}'')}}{x_{hijg}''} \times 100\% \quad \dots\dots\dots (25)$$

2. The estimate coefficient of variation of x_{hij}'' was

$$cv(x_{hij}'') = \frac{\sqrt{\hat{v}(x_{hij}'')}}{x_{hij}''} \times 100\% \quad \dots\dots\dots (26)$$

3. The estimate coefficient of variation of x_{hig}'' was

$$cv(x_{hig}'') = \frac{\sqrt{\hat{v}(x_{hig}'')}}{x_{hig}''} \times 100\% \quad \dots\dots\dots (27)$$

4. The estimate coefficient of variation of x''_{hi} was

$$cv(x''_{hi}) = \frac{\sqrt{\hat{V}(x''_{hi})}}{x''_{hi}} \times 100\% \quad \dots\dots\dots (28)$$

5. The estimate coefficient of variation of $x''_{h j g}$ was

$$cv(x''_{h j g}) = \frac{\sqrt{\hat{V}(x''_{h j g})}}{x''_{h j g}} \times 100\% \quad \dots\dots\dots (29)$$

6. The estimate coefficient of variation of $x''_{h j}$ was

$$cv(x''_{h j}) = \frac{\sqrt{\hat{V}(x''_{h j})}}{x''_{h j}} \times 100\% \quad \dots\dots\dots (30)$$

7. The estimate coefficient of variation of $x''_{h g}$ was

$$cv(x''_{h g}) = \frac{\sqrt{\hat{V}(x''_{h g})}}{x''_{h g}} \times 100\% \quad \dots\dots\dots (31)$$

8. The estimate coefficient of variation of x''_h was

$$cv(x''_h) = \frac{\sqrt{\hat{V}(x''_h)}}{x''_h} \times 100\% \quad \dots\dots\dots (32)$$

9. The estimate coefficient of variation of x''_j was

$$cv(x''_j) = \frac{\sqrt{\hat{V}(x''_j)}}{x''_j} \times 100\% \quad \dots\dots\dots (33)$$

10. The estimate coefficient of variation of x''_g was

$$cv(x_g'') = \frac{\sqrt{\hat{V}(x_g'')}}{x_g''} \times 100\% \quad \dots\dots\dots (34)$$

11. The estimate coefficient of variation of x'' was

$$cv(x'') = \frac{\sqrt{\hat{V}(x'')}}{x''} \times 100\% \quad \dots\dots\dots (35)$$

3. Data Collection

Labor force information for this survey quarterly which was conducted during the 1st-12th of January-March 2014 was obtained through interviews head or member of households of 4,800 households in the Bangkok, 48,960 households in other municipal areas and 34,920 households in non-municipal areas or a total of 83,880 households throughout the kingdom. Forty four enumerators with previous experience in survey operations were employed in the Bangkok, while in the other provinces (changwats), the field staff comprised 830 enumerators.

4. In round figures

In the statistical tables, all absolute figures are independently rounded to the nearest thousand; hence the group total may not always be equal to the sum of the individual figures.

Coefficient of Variation (CV) of the Total Number of Persons by Labor force status, Age group and areas

Whole kingdom

Whole kingdom	Age group	C.V.%								
		Total labor force			Employed			Unemployed		
		Total	Male	Female	Total	Male	Female	Total	Male	Female
Total	Total	0.15	0.17	0.27	0.16	0.18	0.28	4.78	6.44	7.13
	15-17	3.77	4.46	7.02	3.91	4.65	7.18	19.71	*	*
	18-19	2.01	2.14	4.22	2.12	2.23	4.49	16.94	*	*
	20-24	0.78	0.94	1.32	0.84	1.04	1.40	7.77	10.57	11.44
	25-29	0.38	0.38	0.70	0.40	0.42	0.72	11.23	14.73	17.21
	30-34	0.30	0.25	0.58	0.31	0.27	0.59	15.84	*	*
	35-39	0.29	0.22	0.56	0.30	0.26	0.57	18.00	*	*
	40-49	0.24	0.19	0.47	0.26	0.22	0.49	17.74	*	*
	50-59	0.33	0.30	0.62	0.34	0.32	0.64	19.48	*	*
	60 and over	0.75	0.92	1.27	0.77	0.93	1.30	*	*	*
Municipal areas										
	Total	0.24	0.28	0.41	0.25	0.29	0.42	6.96	9.33	10.44
	15-17	7.45	9.48	11.13	7.75	9.90	10.72	*	*	*
	18-19	3.59	3.98	6.93	3.77	4.18	7.23	*	*	*
	20-24	1.38	1.88	2.02	1.47	2.04	2.10	11.20	14.86	16.94
	25-29	0.60	0.66	1.04	0.63	0.71	1.06	13.75	17.90	*
	30-34	0.42	0.29	0.82	0.43	0.32	0.83	*	*	*
	35-39	0.48	0.33	0.93	0.49	0.38	0.94	*	*	*
	40-49	0.39	0.29	0.75	0.40	0.33	0.76	*	*	*
	50-59	0.53	0.48	1.01	0.54	0.50	1.03	*	*	*
	60 and over	1.27	1.57	2.08	1.27	1.57	2.11	*	*	*
Non-municipal areas										
	Total	0.20	0.22	0.36	0.21	0.23	0.37	6.56	8.88	9.72
	15-17	4.06	4.37	9.04	4.22	4.54	9.47	*	*	*
	18-19	2.38	2.50	5.29	2.52	2.61	5.71	*	*	*
	20-24	0.87	0.90	1.72	0.96	1.02	1.86	10.72	14.84	15.50
	25-29	0.44	0.37	0.91	0.49	0.46	0.96	18.42	*	*
	30-34	0.43	0.42	0.81	0.45	0.45	0.84	*	*	*
	35-39	0.34	0.29	0.64	0.36	0.35	0.66	*	*	*
	40-49	0.31	0.24	0.60	0.34	0.30	0.63	19.09	*	*
	50-59	0.42	0.39	0.79	0.43	0.42	0.81	*	*	*
	60 and over	0.94	1.13	1.61	0.96	1.15	1.65	*	*	*

Remark : * C.V.more than 20%

Coefficient of Variation (CV) of the Total Number of Persons by Labor force status, Age group

Bangkok Metropolis

Bangkok	Age group	C.V.%								
		Total labor force			Employed			Unemployed		
		Total	Male	Female	Total	Male	Female	Total	Male	Female
	รวม	0.59	0.69	0.98	0.60	0.73	0.99	16.50	*	*
	15-17	*	*	*	*	*	*	-	-	-
	18-19	9.55	10.25	17.84	10.17	10.41	19.26	*	*	*
	20-24	3.42	5.37	4.07	3.72	5.95	4.25	*	*	*
	25-29	1.39	1.60	2.27	1.41	1.64	2.30	*	*	*
	30-34	0.84	0.55	1.61	0.88	0.66	1.65	*	*	*
	35-39	1.13	0.79	2.25	1.16	0.91	2.25	*	*	-
	40-49	0.96	0.64	1.98	1.00	0.78	1.99	*	*	*
	50-59	1.49	1.32	2.96	1.51	1.34	2.97	*	*	*
	60 and over	4.56	5.53	7.67	4.55	5.49	7.67	*	*	-

Remark : * C.V.more than 20%

Coefficient of Variation (CV) of the Total Number of Persons by Labor force status, Age group and areas

Central Region

Central Region	Age group	C.V.%								
		Total labor force			Employed			Unemployed		
		Total	Male	Female	Total	Male	Female	Total	Male	Female
Total	Total	0.24	0.25	0.43	0.25	0.27	0.43	7.65	10.33	11.19
	15-17	5.50	6.37	10.46	5.69	6.51	10.97	*	*	*
	18-19	3.19	3.43	6.30	3.36	3.64	6.62	*	*	*
	20-24	1.11	1.18	2.03	1.19	1.33	2.12	11.84	16.99	15.98
	25-29	0.50	0.52	0.90	0.55	0.63	0.95	17.69	*	*
	30-34	0.46	0.33	0.91	0.47	0.34	0.93	*	*	*
	35-39	0.44	0.33	0.85	0.45	0.38	0.85	*	*	*
	40-49	0.42	0.34	0.80	0.43	0.35	0.81	*	*	*
	50-59	0.60	0.59	1.10	0.61	0.60	1.11	*	*	*
	60 and over	1.39	1.79	2.20	1.40	1.80	2.20	*	*	*
Municipal areas										
	Total	0.38	0.39	0.69	0.39	0.41	0.70	9.83	13.65	13.83
	15-17	9.04	11.01	15.86	9.28	11.37	16.06	*	*	*
	18-19	5.38	5.70	11.14	5.72	6.19	11.50	*	*	*
	20-24	1.81	1.96	3.18	1.92	2.11	3.34	14.38	*	18.34
	25-29	0.79	0.84	1.39	0.87	0.99	1.47	*	*	*
	30-34	0.70	0.44	1.41	0.70	0.44	1.41	*	*	*
	35-39	0.73	0.45	1.46	0.75	0.56	1.46	*	*	*
	40-49	0.69	0.53	1.34	0.70	0.54	1.35	*	*	*
	50-59	1.02	0.96	1.91	1.03	0.96	1.93	*	*	*
	60 and over	2.32	3.22	3.32	2.32	3.24	3.33	*	*	*
Non-municipal areas										
	Total	0.30	0.33	0.54	0.31	0.35	0.54	11.74	15.44	17.91
	15-17	6.91	7.62	13.79	7.19	7.81	14.82	*	*	*
	18-19	3.80	4.13	7.31	3.98	4.27	7.80	*	*	*
	20-24	1.35	1.44	2.53	1.47	1.68	2.62	17.89	*	*
	25-29	0.63	0.63	1.16	0.70	0.79	1.20	*	*	*
	30-34	0.60	0.48	1.17	0.63	0.52	1.21	*	*	*
	35-39	0.51	0.49	0.93	0.52	0.51	0.94	*	*	*
	40-49	0.51	0.44	0.96	0.52	0.47	0.96	*	*	*
	50-59	0.72	0.74	1.29	0.73	0.75	1.30	*	*	*
	60 and over	1.74	2.11	2.92	1.75	2.13	2.91	*	*	-

Remark : * C.V.more than 20%

Coefficient of Variation (CV) of the Total Number of Persons by Labor force status, Age group and areas

Northern Region

Northern Region	Age group	C.V.%								
		Total labor force			Employed			Unemployed		
		Total	Male	Female	Total	Male	Female	Total	Male	Female
Total	Total	0.33	0.37	0.56	0.34	0.38	0.58	11.24	16.23	15.58
	15-17	7.26	8.26	15.25	7.48	8.47	15.95	*	*	*
	18-19	5.01	5.73	9.60	5.10	5.83	9.80	*	*	*
	20-24	1.73	1.79	3.39	1.78	1.82	3.55	*	*	*
	25-29	0.85	0.65	1.77	0.91	0.74	1.86	*	*	*
	30-34	0.60	0.48	1.18	0.63	0.55	1.21	*	*	*
	35-39	0.55	0.49	1.02	0.57	0.53	1.05	*	*	*
	40-49	0.48	0.48	0.83	0.51	0.52	0.88	*	*	*
	50-59	0.56	0.49	1.06	0.58	0.52	1.09	*	*	*
	60 and over	1.48	1.77	2.54	1.50	1.78	2.61	*	*	*
Municipal areas										
	Total	0.53	0.66	0.84	0.54	0.67	0.86	15.99	*	*
	15-17	11.26	14.43	16.77	11.46	14.52	17.17	*	*	*
	18-19	11.75	16.86	15.72	11.98	17.35	15.83	*	*	*
	20-24	3.90	4.59	6.62	3.95	4.56	6.79	*	*	*
	25-29	1.38	1.49	2.39	1.43	1.55	2.49	*	*	*
	30-34	0.64	0.69	1.09	0.70	0.87	1.10	*	*	*
	35-39	0.81	0.62	1.51	0.83	0.67	1.52	*	*	-
	40-49	0.69	0.80	1.12	0.72	0.83	1.16	*	*	*
	50-59	0.73	0.74	1.28	0.76	0.77	1.35	*	*	*
	60 and over	2.43	2.93	4.09	2.48	2.97	4.18	*	*	*
Non-municipal areas										
	Total	0.42	0.45	0.75	0.43	0.47	0.78	15.08	*	*
	15-17	9.07	9.91	*	9.39	10.23	*	*	*	*
	18-19	5.35	5.49	12.04	5.44	5.56	12.37	*	*	*
	20-24	1.74	1.62	3.75	1.84	1.72	3.99	*	*	*
	25-29	1.08	0.61	2.49	1.17	0.79	2.64	*	*	*
	30-34	0.86	0.63	1.78	0.90	0.70	1.84	*	*	*
	35-39	0.73	0.67	1.34	0.76	0.72	1.39	*	*	*
	40-49	0.63	0.59	1.12	0.68	0.67	1.22	*	*	*
	50-59	0.77	0.65	1.50	0.79	0.69	1.53	*	*	*
	60 and over	1.84	2.20	3.21	1.88	2.22	3.32	*	*	*

Remark : * C.V.more than 20%

Coefficient of Variation (CV) of the Total Number of Persons by Labor force status, Age group and areas

Northeastern Region

Northeastern		C.V. %								
Region	Age group	Total labor force			Employed			Unemployed		
		Total	Male	Female	Total	Male	Female	Total	Male	Female
Total	Total	0.32	0.35	0.58	0.35	0.38	0.61	9.63	12.81	14.59
	15-17	6.40	7.00	13.29	6.72	7.41	13.80	*	*	*
	18-19	3.82	3.95	9.21	4.20	4.28	10.16	*	*	*
	20-24	1.58	1.69	3.01	1.76	1.90	3.34	17.74	*	*
	25-29	0.80	0.72	1.56	0.90	0.90	1.68	*	*	*
	30-34	0.79	0.93	1.34	0.85	1.00	1.44	*	*	*
	35-39	0.56	0.49	1.04	0.62	0.63	1.08	*	*	*
	40-49	0.48	0.36	0.94	0.53	0.47	1.00	*	*	*
	50-59	0.64	0.56	1.27	0.69	0.65	1.33	*	*	*
	60 and over	1.37	1.63	2.43	1.42	1.67	2.56	*	*	*
Municipal areas										
	Total	0.43	0.48	0.73	0.44	0.51	0.76	11.75	14.77	18.79
	15-17	8.09	8.99	17.30	8.51	9.47	18.05	*	*	*
	18-19	6.34	6.89	13.57	6.72	7.51	13.57	*	*	-
	20-24	2.41	2.67	4.33	2.59	2.93	4.60	19.16	*	*
	25-29	1.00	1.11	1.74	1.07	1.31	1.73	*	*	*
	30-34	0.69	0.70	1.21	0.78	0.83	1.36	*	*	*
	35-39	0.72	0.60	1.31	0.74	0.64	1.34	*	*	*
	40-49	0.60	0.57	1.06	0.63	0.62	1.12	*	*	*
	50-59	0.93	0.77	1.83	0.99	0.94	1.87	*	*	*
	60 and over	2.01	2.47	3.43	2.01	2.43	3.50	*	*	-
Non-municipal areas										
	Total	0.42	0.45	0.76	0.45	0.50	0.81	11.65	15.50	17.68
	15-17	8.03	8.89	16.17	8.45	9.42	16.85	*	*	*
	18-19	4.52	4.61	11.24	5.02	5.01	12.73	*	*	*
	20-24	1.97	2.07	3.84	2.20	2.34	4.30	*	*	*
	25-29	1.06	0.90	2.13	1.20	1.15	2.32	*	*	*
	30-34	1.11	1.29	1.89	1.19	1.38	2.03	*	*	*
	35-39	0.74	0.65	1.37	0.82	0.85	1.44	*	*	*
	40-49	0.64	0.45	1.27	0.71	0.61	1.36	*	*	*
	50-59	0.82	0.71	1.63	0.88	0.83	1.72	*	*	*
	60 and over	1.71	2.02	3.07	1.78	2.08	3.25	*	*	*

Remark : * C.V.more than 20%

Coefficient of Variation (CV) of the Total Number of Persons by Labor force status, Age group and areas

Southern Region

Southern Region	Age group	C.V.%								
		Total labor force			Employed			Unemployed		
		Total	Male	Female	Total	Male	Female	Total	Male	Female
Total	Total	0.34	0.35	0.61	0.34	0.36	0.61	11.52	14.20	17.97
	15-17	6.82	6.58	18.42	6.31	6.53	17.04	*	*	*
	18-19	4.25	4.53	9.31	4.42	4.70	9.82	*	*	*
	20-24	1.51	1.49	3.01	1.64	1.72	3.17	17.12	*	*
	25-29	0.70	0.49	1.48	0.74	0.54	1.55	*	*	*
	30-34	0.70	0.55	1.43	0.70	0.55	1.44	*	*	*
	35-39	0.56	0.27	1.15	0.59	0.35	1.19	*	*	*
	40-49	0.48	0.31	0.95	0.48	0.32	0.95	*	*	*
	50-59	0.74	0.77	1.31	0.74	0.77	1.31	*	*	*
	60 and over	1.82	2.18	3.07	1.81	2.18	3.05	*	*	*
Municipal areas										
	Total	0.59	0.57	1.09	0.57	0.57	1.04	*	*	*
	15-17	16.07	14.80	*	11.71	13.30	*	*	*	*
	18-19	6.96	8.41	12.27	7.30	8.79	12.96	*	*	*
	20-24	3.40	3.45	6.32	3.39	3.69	6.14	*	*	*
	25-29	0.97	0.62	1.97	1.04	0.86	2.02	*	*	*
	30-34	1.17	0.98	2.32	1.18	0.98	2.33	*	*	*
	35-39	0.91	0.25	1.90	0.98	0.60	1.96	*	*	*
	40-49	0.77	0.41	1.52	0.77	0.41	1.52	*	*	*
	50-59	1.22	0.84	2.46	1.22	0.84	2.46	*	*	*
	60 and over	3.70	4.06	6.61	3.70	4.06	6.61	*	*	-
Non-municipal areas										
	Total	0.41	0.44	0.74	0.42	0.46	0.75	13.15	18.58	18.45
	15-17	7.18	7.31	*	7.39	7.48	*	*	*	*
	18-19	5.28	5.38	12.65	5.47	5.56	13.40	*	*	*
	20-24	1.60	1.59	3.27	1.84	1.92	3.66	18.01	*	*
	25-29	0.95	0.67	2.06	0.99	0.69	2.16	*	*	*
	30-34	0.87	0.66	1.81	0.88	0.65	1.83	*	*	*
	35-39	0.70	0.39	1.44	0.73	0.43	1.49	*	*	*
	40-49	0.61	0.41	1.21	0.62	0.43	1.21	*	*	-
	50-59	0.92	1.07	1.54	0.92	1.07	1.54	*	*	*
	60 and over	2.07	2.59	3.38	2.06	2.59	3.34	*	-	*

Remark : * C.V.more than 20%

APPENDIX B

STATISTICAL TABLES

QUARTER 1 : JANUARY-MARCH 2014

WHOLE KINGDOM

STATISTICAL TABLES WHOLE KINGDOM

TABLE 1	NUMBER OF POPULATION BY LABOR FORCE STATUS, AGE GROUP
TABLE 2	POPULATION 15 YEARS AND OVER BY MARITAL STATUS, LABOR FORCE STATUS
TABLE 3	POPULATION 15 YEARS AND OVER BY LEVEL OF EDUCATIONAL ATTAINMENT , LABOR FORCE STATUS
TABLE 4	EMPLOYED PERSONS BY LEVEL OF EDUCATIONAL ATTAINMENT, OCCUPATION
TABLE 5	EMPLOYED PERSONS BY LEVEL OF EDUCATIONAL ATTAINMENT, INDUSTRY
TABLE 6	EMPLOYED PERSONS BY WORK STATUS, OCCUPATION
TABLE 7	EMPLOYED PERSONS BY WORK STATUS, INDUSTRY
TABLE 8	EMPLOYED PERSONS BY OCCUPATION AND INDUSTRY
TABLE 9	EMPLOYED PERSONS BY OCCUPATION, HOURS WORKED PER WEEK, AVAILABILITY , FOR ADDITIONAL WORK
TABLE 10	EMPLOYED PERSONS BY INDUSTRY, HOURS WORKED PER WEEK, AVAILABILITY, FOR ADDITIONAL WORK
TABLE 11	EMPLOYED PERSONS BY WORK STATUS, HOURS WORKED PER WEEK, AVAILABILITY, FOR ADDITIONAL WORK
TABLE 12	EMPLOYED PERSONS BY AGE GROUP, HOURS WORKED PER WEEK, AVAILABILITY, FOR ADDITIONAL WORK
TABLE 13	UNEMPLOYED PERSONS, SEEKING JOP BY DURATION OF SEEKING JOP, LEVEL OF EDUCATIONAL ATTAINMENT
TABLE 14	UNEMPLOYED PERSONS, EVER WORKED BY LAST OCCUPATION, LAST INDUSTRY
TABLE 15	EMPLOYEE BY AVERAGE WAGE, FRINGE BENEFIT, INDUSTRY
TABLE 16	PRIVATE EMPLOYEE BY AVERAGE WAGE, FRINGE BENEFIT, INDUSTRY
TABLE 17	GOVERNMENT EMPLOYEE BY AVERAGE WAGE, FRINGE BENEFIT, INDUSTRY
TABLE 18	EMPLOYEE BY OCCUPATION, INCOME CLASS
TABLE 19	EMPLOYEE BY INDUSTRY, INCOME CLASS

ตารางที่ 1 จำนวนประชากรอายุ 15 ปีขึ้นไป จำแนกตามกลุ่มอายุ สถานภาพแรงงาน ทัวราชอาณาจักร

TABLE 1 POPULATION 15 YEARS AND OVER BY AGE GROUP, LABOR FORCE STATUS , WHOLE KINGDOM

ไตรมาสที่ 1/2557 : Quarter 1/2014

หน่วยเป็นพัน : In Thousands

สถานภาพแรงงาน	รวม	กลุ่มอายุ Age Group								LABOR FORCE STATUS
	Total	15-19	20-24	25-29	30-34	35-39	40-49	50-59	>= 60	
ประชากรอายุ 15 ปีขึ้นไป	54,686.9	4,740.6	4,888.4	4,777.3	5,034.8	5,392.9	10,989.7	9,022.5	9,840.6	POPULATION 15 YEARS AND OVER
กำลังแรงงานรวม	38,453.8	1,029.0	3,184.0	4,158.8	4,512.2	4,878.6	9,764.6	7,298.5	3,628.1	Total Labor Force
1. กำลังแรงงานปัจจุบัน	38,152.8	1,014.8	3,168.9	4,140.7	4,491.8	4,856.2	9,706.4	7,219.8	3,554.2	1. Current labor force
1.1 ผู้มีงานทำ	37,811.6	968.7	3,026.9	4,084.9	4,466.4	4,834.4	9,676.9	7,204.7	3,548.7	1.1 Employed
- ทำงาน	37,276.5	962.9	2,994.3	4,055.2	4,419.8	4,787.1	9,562.1	7,069.1	3,426.0	- At work
- ไม่ทำงานแต่มีงานประจำ	535.2	5.7	32.6	29.7	46.6	47.3	114.9	135.6	122.7	- With job but not at work
1.2 ผู้ว่างงาน	341.1	46.2	142.1	55.8	25.4	21.7	29.4	15.1	5.5	1.2 Unemployed
- หางานทำ	56.2	8.2	24.4	10.3	4.0	3.5	3.9	0.8	1.1	- Looking for work
- ไม่หางานทำ/พร้อมที่จะทำงาน	285.0	38.0	117.6	45.5	21.3	18.2	25.6	14.3	4.4	- Not looking/available for work
2. กำลังแรงงานที่รอฤดูกาล	301.0	14.2	15.0	18.1	20.4	22.5	58.2	78.7	74.0	2. Seasonally inactive labor force
ผู้ไม่อยู่ในกำลังแรงงาน	16,233.1	3,711.6	1,704.5	618.6	522.6	514.3	1,225.1	1,724.0	6,212.5	Persons not in Labor Force
1. ทำงานบ้าน	4,741.6	166.0	394.8	383.4	383.3	380.6	949.1	1,193.7	890.7	1. Household work
2. เรียนหนังสือ	4,434.7	3,333.6	1,028.9	63.3	6.5	1.6	0.6	0.1	0.1	2. Studies
3. ยังเด็ก ขรา/ไม่สามารถทำงานได้	5,368.0	72.1	64.7	51.9	69.8	77.3	165.0	252.6	4,614.6	3. Too young/old/incapable of work
4. อื่น ๆ	1,688.8	139.9	216.1	119.9	63.0	54.7	110.4	277.7	707.1	4. Others

ตารางที่ 1 จำนวนประชากรอายุ 15 ปีขึ้นไป จำแนกตามกลุ่มอายุ สถานภาพแรงงาน และเพศ ทั้งราชอาณาจักร

TABLE 1 POPULATION 15 YEARS AND OVER BY AGE GROUP, LABOR FORCE STATUS AND SEX , WHOLE KINGDOM

ไตรมาสที่ 1/2557 : Quarter 1/2014

หน่วยเป็นพัน : In Thousands

สถานภาพแรงงาน	รวม Total	กลุ่มอายุ Age Group								LABOR FORCE STATUS
		15-19	20-24	25-29	30-34	35-39	40-49	50-59	>=60	
ชาย	26,459.3	2,396.4	2,456.0	2,398.1	2,502.5	2,645.1	5,318.3	4,305.0	4,437.9	MALE
กำลังแรงงานรวม	20,991.5	702.1	1,833.0	2,262.9	2,414.8	2,556.6	5,130.4	3,961.0	2,130.7	Total Labor Force
1. กำลังแรงงานปัจจุบัน	20,839.9	689.5	1,823.4	2,252.6	2,405.4	2,543.1	5,106.5	3,929.2	2,090.2	1. Current labor force
1.1 ผู้มีงานทำ	20,647.1	662.8	1,748.1	2,218.3	2,390.0	2,530.8	5,090.9	3,919.8	2,086.5	1.1 Employed
- ทำงาน	20,314.3	657.1	1,723.7	2,201.8	2,366.5	2,506.8	5,024.0	3,838.5	1,996.0	- At work
- ไม่ทำงานแต่มีงานประจำ	332.8	5.7	24.4	16.5	23.5	24.0	66.9	81.3	90.5	- With job but not at work
1.2 ผู้ว่างงาน	192.8	26.7	75.4	34.4	15.4	12.3	15.6	9.4	3.7	1.2 Unemployed
- หางานทำ	29.7	3.1	12.8	6.6	3.3	1.3	1.2	0.4	1.1	- Looking for work
- ไม่หางานทำ/พร้อมที่จะทำงาน	163.1	23.6	62.6	27.8	12.1	11.0	14.4	9.0	2.6	- Not looking/available for work
2. กำลังแรงงานที่รอฤดูกาล	151.6	12.6	9.6	10.3	9.4	13.5	23.9	31.8	40.5	2. Seasonally inactive labor force
ผู้ไม่อยู่ในกำลังแรงงาน	5,467.8	1,694.4	623.0	135.2	87.7	88.5	188.0	344.0	2,307.2	Persons not in Labor Force
1. ทำงานบ้าน	140.2	15.8	7.3	9.8	8.5	10.9	24.3	36.0	27.6	1. Household work
2. เรียนหนังสือ	2,060.1	1,542.8	477.6	36.3	2.3	0.8	0.2	0.1	-	2. Studies
3. ยังเด็ก ขรา/ไม่สามารถทำงานได้	2,286.9	48.5	34.2	33.6	46.2	50.7	101.7	139.9	1,832.0	3. Too young/old/incapable of work
4. อื่น ๆ	980.7	87.3	104.0	55.5	30.7	26.0	61.7	168.1	447.6	4. Others
หญิง	28,227.6	2,344.2	2,432.4	2,379.2	2,532.3	2,747.8	5,671.4	4,717.5	5,402.7	FEMALE
กำลังแรงงานรวม	17,462.4	327.0	1,350.9	1,895.9	2,097.4	2,322.0	4,634.2	3,337.5	1,497.5	Total Labor Force
1. กำลังแรงงานปัจจุบัน	17,312.9	325.4	1,345.5	1,888.1	2,086.4	2,313.1	4,599.9	3,290.7	1,463.9	1. Current labor force
1.1 ผู้มีงานทำ	17,164.5	305.9	1,278.8	1,866.7	2,076.5	2,303.6	4,586.1	3,284.9	1,462.2	1.1 Employed
- ทำงาน	16,962.2	305.8	1,270.7	1,853.4	2,053.3	2,280.3	4,538.1	3,230.6	1,430.0	- At work
- ไม่ทำงานแต่มีงานประจำ	202.4	0.1	8.1	13.3	23.2	23.3	48.0	54.3	32.2	- With job but not at work
1.2 ผู้ว่างงาน	148.4	19.5	66.7	21.4	9.9	9.5	13.8	5.8	1.8	1.2 Unemployed
- หางานทำ	26.5	5.1	11.6	3.7	0.7	2.3	2.6	0.4	-	- Looking for work
- ไม่หางานทำ/พร้อมที่จะทำงาน	121.9	14.4	55.1	17.7	9.2	7.2	11.2	5.3	1.8	- Not looking/available for work
2. กำลังแรงงานที่รอฤดูกาล	149.5	1.6	5.4	7.8	11.0	9.0	34.4	46.8	33.5	2. Seasonally inactive labor force
ผู้ไม่อยู่ในกำลังแรงงาน	10,765.3	2,017.2	1,081.4	483.4	434.9	425.8	1,037.2	1,380.1	3,905.3	Persons not in Labor Force
1. ทำงานบ้าน	4,601.4	150.2	387.5	373.6	374.9	369.7	924.8	1,157.7	863.1	1. Household work
2. เรียนหนังสือ	2,374.6	1,790.8	551.3	27.1	4.2	0.8	0.4	-	0.1	2. Studies
3. ยังเด็ก ขรา/ไม่สามารถทำงานได้	3,081.2	23.5	30.5	18.3	23.6	26.6	63.4	112.8	2,782.5	3. Too young/old/incapable of work
4. อื่น ๆ	708.1	52.6	112.1	64.4	32.3	28.7	48.6	109.6	259.6	4. Others

ตารางที่ 1 จำนวนประชากรอายุ 15 ปีขึ้นไป จำแนกตามกลุ่มอายุ สถานภาพแรงงาน เพศ และเขตการปกครอง ทัวราชอาณาจักร (ต่อ)

TABLE 1 POPULATION 15 YEARS AND OVER BY AGE GROUP, LABOR FORCE STATUS, SEX AND AREA, WHOLE KINGDOM (Contd.)

ไตรมาสที่ 1/2557 : Quarter 1/2014

ในเขตเทศบาล MUNICIPAL AREA

หน่วยเป็นพัน : In Thousands

สถานภาพแรงงาน	รวม	กลุ่มอายุ Age Group								LABOR FORCE STATUS
	Total	15-19	20-24	25-29	30-34	35-39	40-49	50-59	>= 60	
ประชากรอายุ 15 ปีขึ้นไป	24,812.9	1,957.1	2,328.5	2,443.9	2,558.6	2,596.5	4,995.7	3,907.6	4,025.0	POPULATION 15 YEARS AND OVER
กำลังแรงงานรวม	17,373.0	381.5	1,410.6	2,146.9	2,336.7	2,347.1	4,420.0	3,073.7	1,256.5	Total Labor Force
1. กำลังแรงงานปัจจุบัน	17,291.8	377.1	1,404.2	2,141.0	2,332.5	2,342.4	4,404.2	3,052.0	1,238.5	1. Current labor force
1.1 ผู้มีงานทำ	17,139.4	358.2	1,341.7	2,110.4	2,320.2	2,333.7	4,393.0	3,045.6	1,236.6	1.1 Employed
- ทำงาน	16,995.0	356.9	1,331.0	2,098.4	2,304.3	2,321.0	4,357.9	3,013.8	1,211.6	- At work
- ไม่ทำงานแต่มีงานประจำ	144.4	1.3	10.7	12.0	15.9	12.6	35.1	31.8	25.0	- With job but not at work
1.2 ผู้ว่างงาน	152.4	18.9	62.5	30.6	12.3	8.8	11.2	6.4	1.8	1.2 Unemployed
- หางานทำ	26.2	4.0	10.0	5.2	0.9	3.1	2.3	0.3	0.3	- Looking for work
- ไม่หางานทำ/พร้อมที่จะทำงาน	126.2	14.9	52.5	25.4	11.3	5.6	8.8	6.1	1.6	- Not looking/available for work
2. กำลังแรงงานที่รอฤดูกาล	81.2	4.4	6.4	5.9	4.3	4.7	15.9	21.7	18.0	2. Seasonally inactive labor force
ผู้ไม่อยู่ในกำลังแรงงาน	7,439.9	1,575.6	917.9	297.0	221.9	249.4	575.7	833.9	2,768.5	Persons not in Labor Force
1. ทำงานบ้าน	2,099.5	53.8	133.9	158.9	170.4	192.3	455.6	570.2	364.4	1. Household work
2. เรียนหนังสือ	2,169.5	1,439.5	674.9	47.9	5.7	1.0	0.3	0.1	0.1	2. Studies
3. ยังเด็ก ขรา/ไม่สามารถทำงานได้	2,181.6	28.0	17.2	19.4	19.0	31.0	69.4	106.4	1,891.1	3. Too young/old/incapable of work
4. อื่น ๆ	989.3	54.3	91.8	70.9	26.7	25.1	50.5	157.2	513.0	4. Others

ตารางที่ 1 จำนวนประชากรอายุ 15 ปีขึ้นไป จำแนกตามกลุ่มอายุ สถานภาพแรงงาน เพศ และเขตการปกครอง ทัวราชอาณาจักร (ต่อ)

TABLE 1 POPULATION 15 YEARS AND OVER BY AGE GROUP, LABOR FORCE STATUS, SEX AND AREA, WHOLE KINGDOM (Contd.)

ไตรมาสที่ 1/2557 : Quarter 1/2014

ในเขตเทศบาล MUNICIPAL AREA

หน่วยเป็นพัน : In Thousands

สถานภาพแรงงาน	รวม Total	กลุ่มอายุ Age Group								LABOR FORCE STATUS
		15-19	20-24	25-29	30-34	35-39	40-49	50-59	>= 60	
ยอดรวม	24,812.9	1,957.1	2,328.5	2,443.9	2,558.6	2,596.5	4,995.7	3,907.6	4,025.0	TOTAL
ชาย	11,887.7	974.9	1,147.2	1,195.9	1,254.0	1,268.9	2,410.0	1,847.0	1,789.8	MALE
กำลังแรงงานรวม	9,291.2	251.0	764.8	1,121.8	1,223.6	1,230.1	2,318.7	1,665.1	716.2	Total Labor Force
1. กำลังแรงงานปัจจุบัน	9,249.2	246.7	761.4	1,118.2	1,221.0	1,227.2	2,312.2	1,656.3	706.4	1. Current labor force
1.1 ผู้มีงานทำ	9,161.6	236.1	728.1	1,098.9	1,213.7	1,222.0	2,305.5	1,652.5	704.9	1.1 Employed
- ทำงาน	9,070.6	234.8	720.8	1,090.3	1,203.9	1,215.8	2,287.3	1,631.4	686.3	- At work
- ไม่ทำงานแต่มีงานประจำ	91.1	1.2	7.4	8.5	9.9	6.1	18.2	21.2	18.6	- With job but not at work
1.2 ผู้ว่างงาน	87.6	10.6	33.3	19.3	7.3	5.2	6.7	3.7	1.5	1.2 Unemployed
- หางานทำ	15.6	2.8	6.1	3.1	0.9	1.3	0.8	0.3	0.3	- Looking for work
- ไม่หางานทำ/พร้อมที่จะทำงาน	72.0	7.9	27.2	16.2	6.4	4.0	5.8	3.4	1.2	- Not looking/available for work
2. กำลังแรงงานที่รอฤดูกาล	42.0	4.3	3.3	3.7	2.6	2.9	6.5	8.8	9.8	2. Seasonally inactive labor force
ผู้ไม่อยู่ในกำลังแรงงาน	2,596.5	723.9	382.5	74.1	30.4	38.8	91.3	181.9	1,073.6	Persons not in Labor Force
1. ทำงานบ้าน	72.9	4.9	3.6	2.4	4.5	7.4	14.8	22.1	13.4	1. Household work
2. เรียนหนังสือ	1,016.7	667.4	320.6	26.6	1.8	0.2	0.1	0.1	-	2. Studies
3. ยังเด็ก ขรา/ไม่สามารถทำงานได้	921.8	17.7	12.2	11.5	10.2	19.5	48.1	60.2	742.5	3. Too young/old/incapable of work
4. อื่น ๆ	585.1	34.0	46.2	33.6	14.0	11.6	28.3	99.6	317.8	4. Others
หญิง	12,925.2	982.2	1,181.2	1,248.1	1,304.6	1,327.6	2,585.8	2,060.6	2,235.2	FEMALE
กำลังแรงงานรวม	8,081.8	130.5	645.8	1,025.1	1,113.1	1,117.0	2,101.3	1,408.7	540.3	Total Labor Force
1. กำลังแรงงานปัจจุบัน	8,042.6	130.4	642.8	1,022.9	1,111.5	1,115.2	2,092.0	1,395.7	532.1	1. Current labor force
1.1 ผู้มีงานทำ	7,977.8	122.1	613.6	1,011.6	1,106.5	1,111.7	2,087.5	1,393.0	531.8	1.1 Employed
- ทำงาน	7,924.5	122.1	610.2	1,008.1	1,100.5	1,105.2	2,070.7	1,382.4	525.3	- At work
- ไม่ทำงานแต่มีงานประจำ	53.3	0.1	3.4	3.5	6.0	6.5	16.8	10.6	6.4	- With job but not at work
1.2 ผู้ว่างงาน	64.8	8.3	29.2	11.3	5.0	3.6	4.5	2.7	0.4	1.2 Unemployed
- หางานทำ	10.6	1.2	3.8	2.1	0.1	1.9	1.5	-	-	- Looking for work
- ไม่หางานทำ/พร้อมที่จะทำงาน	54.3	7.0	25.3	9.2	5.0	1.7	3.0	2.7	0.4	- Not looking/available for work
2. กำลังแรงงานที่รอฤดูกาล	39.2	0.1	3.0	2.2	1.6	1.7	9.3	12.9	8.2	2. Seasonally inactive labor force
ผู้ไม่อยู่ในกำลังแรงงาน	4,843.4	851.7	535.4	223.0	191.5	210.6	484.4	652.0	1,694.9	Persons not in Labor Force
1. ทำงานบ้าน	2,026.6	49.0	130.4	156.5	166.0	184.9	440.8	548.1	351.0	1. Household work
2. เรียนหนังสือ	1,152.8	772.1	354.4	21.3	4.0	0.8	0.2	-	0.1	2. Studies
3. ยังเด็ก ขรา/ไม่สามารถทำงานได้	1,259.8	10.3	5.1	7.9	8.8	11.5	21.3	46.2	1,148.7	3. Too young/old/incapable of work
4. อื่น ๆ	404.2	20.3	45.6	37.3	12.6	13.4	22.1	57.6	195.1	4. Others

ตารางที่ 1 จำนวนประชากรอายุ 15 ปีขึ้นไป จำแนกตามกลุ่มอายุ สถานภาพแรงงาน เพศ และเขตการปกครอง ทัวราชอาณาจักร (ต่อ)
TABLE 1 POPULATION 15 YEARS AND OVER BY AGE GROUP, LABOR FORCE STATUS, SEX AND AREA, WHOLE KINGDOM(Contd.)

ไตรมาสที่ 1/2557 : Quarter 1/2014

นอกเขตเทศบาล NON-MUNICIPAL AREA

หน่วยเป็นพัน : In Thousands

สถานภาพแรงงาน	รวม	กลุ่มอายุ Age Group								LABOR FORCE STATUS
	Total	15-19	20-24	25-29	30-34	35-39	40-49	50-59	>= 60	
ประชากรอายุ 15 ปีขึ้นไป	29,874.0	2,783.5	2,559.9	2,333.4	2,476.2	2,796.4	5,994.0	5,114.9	5,815.6	POPULATION 15 YEARS AND OVER
กำลังแรงงานรวม	21,080.9	647.5	1,773.4	2,011.8	2,175.5	2,531.6	5,344.6	4,224.8	2,371.7	Total Labor Force
1. กำลังแรงงานปัจจุบัน	20,861.0	637.7	1,764.7	1,999.7	2,159.3	2,513.8	5,302.2	4,167.8	2,315.7	1. Current labor force
1.1 ผู้มีงานทำ	20,672.3	610.5	1,685.1	1,974.5	2,146.2	2,500.8	5,283.9	4,159.1	2,312.1	1.1 Employed
- ทำงาน	20,281.4	606.0	1,663.3	1,956.8	2,115.5	2,466.1	5,204.2	4,055.3	2,214.3	- At work
- ไม่ทำงานแต่มีงานประจำ	390.8	4.5	21.8	17.7	30.8	34.7	79.8	103.9	97.7	- With job but not at work
1.2 ผู้ว่างงาน	188.7	27.3	79.6	25.2	13.1	13.0	18.3	8.7	3.6	1.2 Unemployed
- หางานทำ	30.0	4.2	14.4	5.1	3.1	0.4	1.5	0.5	0.8	- Looking for work
- ไม่หางานทำ/พร้อมที่จะทำงาน	158.7	23.1	65.2	20.1	10.0	12.6	16.7	8.2	2.9	- Not looking/available for work
2. กำลังแรงงานที่รอฤดูกาล	219.9	9.8	8.7	12.1	16.2	17.8	42.4	56.9	56.0	2. Seasonally inactive labor force
ผู้ไม่อยู่ในกำลังแรงงาน	8,793.2	2,135.9	786.6	321.6	300.7	264.9	649.4	890.2	3,444.0	Persons not in Labor Force
1. ทำงานบ้าน	2,642.1	112.2	260.8	224.6	212.9	188.4	493.5	623.4	526.4	1. Household work
2. เรียนหนังสือ	2,265.2	1,894.1	354.0	15.5	0.7	0.6	0.4	-	-	2. Studies
3. ยังเด็ก ขรา/ไม่สามารถทำงานได้	3,186.4	44.1	47.5	32.5	50.8	46.3	95.7	146.2	2,723.4	3. Too young/old/incapable of work
4. อื่น ๆ	699.5	85.6	124.3	49.0	36.3	29.6	59.9	120.5	194.2	4. Others

ตารางที่ 1 จำนวนประชากรอายุ 15 ปีขึ้นไป จำแนกตามกลุ่มอายุ สถานภาพแรงงาน เพศ และเขตการปกครอง ทั้งราชอาณาจักร (ต่อ)

TABLE 1 POPULATION 15 YEARS AND OVER BY AGE GROUP, LABOR FORCE STATUS, SEX AND AREA, WHOLE KINGDOM(Contd.)

ไตรมาสที่ 1/2557 : Quarter 1/2014

นอกเขตเทศบาล NON-MUNICIPAL AREA

หน่วยเป็นพัน : In Thousands

สถานภาพแรงงาน	รวม Total	กลุ่มอายุ Age Group								LABOR FORCE STATUS
		15-19	20-24	25-29	30-34	35-39	40-49	50-59	>= 60	
ยอดรวม	29,874.0	2,783.5	2,559.9	2,333.4	2,476.2	2,796.4	5,994.0	5,114.9	5,815.6	TOTAL
ชาย	14,571.6	1,421.5	1,308.8	1,202.2	1,248.5	1,376.2	2,908.3	2,458.0	2,648.1	MALE
กำลังแรงงานรวม	11,700.3	451.1	1,068.3	1,141.1	1,191.2	1,326.5	2,811.7	2,296.0	1,414.5	Total Labor Force
1. กำลังแรงงานปัจจุบัน	11,590.7	442.8	1,062.0	1,134.5	1,184.4	1,315.9	2,794.3	2,272.9	1,383.9	1. Current labor force
1.1 ผู้มีงานทำ	11,485.5	426.7	1,020.0	1,119.4	1,176.2	1,308.9	2,785.4	2,267.3	1,381.6	1.1 Employed
- ทำงาน	11,243.8	422.3	1,002.9	1,111.5	1,162.6	1,291.0	2,736.7	2,207.1	1,309.7	- At work
- ไม่ทำงานแต่มีงานประจำ	241.8	4.5	17.1	8.0	13.6	17.9	48.6	60.2	72.0	- With job but not at work
1.2 ผู้ว่างงาน	105.2	16.0	42.1	15.1	8.2	7.1	9.0	5.6	2.2	1.2 Unemployed
- หางานทำ	14.1	0.3	6.7	3.5	2.4	-	0.4	0.1	0.8	- Looking for work
- ไม่หางานทำ/พร้อมที่จะทำงาน	91.1	15.7	35.4	11.6	5.8	7.1	8.6	5.6	1.4	- Not looking/available for work
2. กำลังแรงงานที่รอฤดูกาล	109.6	8.3	6.3	6.6	6.8	10.6	17.4	23.0	30.7	2. Seasonally inactive labor force
ผู้ไม่อยู่ในกำลังแรงงาน	2,871.4	970.5	240.5	61.2	57.3	49.7	96.7	162.1	1,233.5	Persons not in Labor Force
1. ทำงานบ้าน	67.3	10.9	3.7	7.4	4.0	3.5	9.5	13.9	14.2	1. Household work
2. เรียนหนังสือ	1,043.4	875.4	157.0	9.7	0.6	0.6	0.1	-	-	2. Studies
3. ยังเด็ก ขรา/ไม่สามารถทำงานได้	1,365.0	30.9	22.0	22.1	36.0	31.2	53.6	79.7	1,089.6	3. Too young/old/incapable of work
4. อื่น ๆ	395.7	53.3	57.8	21.9	16.7	14.3	33.4	68.5	129.7	4. Others
หญิง	15,302.4	1,361.9	1,251.1	1,131.2	1,227.8	1,420.3	3,085.7	2,656.9	3,167.6	FEMALE
กำลังแรงงานรวม	9,380.6	196.5	705.1	870.8	984.3	1,205.1	2,532.9	1,928.8	957.1	Total Labor Force
1. กำลังแรงงานปัจจุบัน	9,270.3	195.0	702.7	865.2	974.9	1,197.8	2,507.9	1,894.9	931.8	1. Current labor force
1.1 ผู้มีงานทำ	9,186.8	183.7	665.2	855.1	970.0	1,191.9	2,498.6	1,891.9	930.4	1.1 Employed
- ทำงาน	9,037.7	183.7	660.4	845.3	952.9	1,175.1	2,467.4	1,848.2	904.6	- At work
- ไม่ทำงานแต่มีงานประจำ	149.1	-	4.7	9.8	17.1	16.8	31.1	43.7	25.8	- With job but not at work
1.2 ผู้ว่างงาน	83.5	11.3	37.6	10.1	4.9	5.9	9.3	3.1	1.4	1.2 Unemployed
- หางานทำ	15.9	3.9	7.8	1.6	0.7	0.4	1.2	0.4	-	- Looking for work
- ไม่หางานทำ/พร้อมที่จะทำงาน	67.6	7.4	29.8	8.5	4.3	5.5	8.1	2.6	1.4	- Not looking/available for work
2. กำลังแรงงานที่รอฤดูกาล	110.3	1.5	2.4	5.5	9.4	7.2	25.0	33.9	25.3	2. Seasonally inactive labor force
ผู้ไม่อยู่ในกำลังแรงงาน	5,921.8	1,165.5	546.0	260.4	243.5	215.2	552.8	728.1	2,210.4	Persons not in Labor Force
1. ทำงานบ้าน	2,574.8	101.3	257.1	217.2	208.9	184.8	484.0	609.6	512.1	1. Household work
2. เรียนหนังสือ	1,221.8	1,018.7	196.9	5.8	0.2	-	0.2	-	-	2. Studies
3. ยังเด็ก ขรา/ไม่สามารถทำงานได้	1,821.4	13.2	25.5	10.4	14.8	15.1	42.1	66.5	1,633.8	3. Too young/old/incapable of work
4. อื่น ๆ	303.8	32.3	66.5	27.1	19.7	15.3	26.5	52.0	64.5	4. Others

ตารางที่ 2 จำนวนประชากรอายุ 15 ปีขึ้นไป จำแนกตามสถานภาพสมรส สถานภาพแรงงาน ทั้งราชอาณาจักร

TABLE 2 POPULATION 15 YEARS AND OVER BY MARITAL STATUS, LABOR FORCE STATUS , WHOLE KINGDOM

ไตรมาสที่ 1/2557 : Quarter 1/2014

หน่วยเป็นพัน : In Thousands

สถานภาพแรงงาน	รวม Total	เคยสมรส Ever-Married						LABOR FORCE STATUS
		โสด Single	สมรส Married	หม้าย Widowed	หย่า Divorced	แยกกันอยู่ Separated	ไม่ทราบ Unknown	
ยอดรวม	54,686.9	14,226.6	33,939.2	4,364.2	939.5	1,210.9	6.6	TOTAL
กำลังแรงงานรวม	38,453.8	8,533.7	26,749.4	1,464.4	733.0	967.6	5.7	Total Labor Force
1. กำลังแรงงานปัจจุบัน	38,152.8	8,483.4	26,531.3	1,442.7	727.9	961.7	5.7	1. Current labor force
1.1 ผู้มีงานทำ	37,811.6	8,257.1	26,436.3	1,438.5	719.3	954.9	5.7	1.1 Employed
- ทำงาน	37,276.5	8,178.2	26,061.9	1,381.0	707.8	942.4	5.1	- At work
- ไม่ทำงานแต่มีงานประจำ	535.2	78.8	374.5	57.4	11.5	12.5	0.6	- With job but not at work
1.2 ผู้ว่างงาน	341.1	226.4	95.0	4.3	8.7	6.9	-	1.2 Unemployed
- หางานทำ	56.2	31.1	19.1	0.1	3.6	2.2	-	- Looking for work
- ไม่หางานทำ/พร้อมที่จะทำงาน	285.0	195.2	75.9	4.2	5.0	4.7	-	- Not looking/available for work
2. กำลังแรงงานที่รอฤดูกาล	301.0	50.3	218.1	21.7	5.1	5.8	-	2. Seasonally inactive labor force
ผู้ไม่อยู่ในกำลังแรงงาน	16,233.1	5,692.8	7,189.9	2,899.8	206.5	243.3	0.9	Persons not in Labor Force
1. ทำงานบ้าน	4,741.6	307.6	3,817.1	411.9	84.2	120.7	-	1. Household work
2. เรียนหนังสือ	4,434.7	4,345.2	85.0	0.1	2.5	2.0	-	2. Studies
3. ยังเด็ก ขรา/ไม่สามารถทำงานได้	5,368.0	590.2	2,288.7	2,325.2	77.0	86.1	0.9	3. Too young/old/incapable of work
4. อื่น ๆ	1,688.8	449.8	999.1	162.6	42.7	34.5	-	4. Others

ตารางที่ 2 จำนวนประชากรอายุ 15 ปีขึ้นไป จำแนกตามสถานภาพสมรส สถานภาพแรงงาน และเพศ ทั้งราชอาณาจักร

TABLE 2 POPULATION 15 YEARS AND OVER BY MARITAL STATUS, LABOR FORCE STATUS AND SEX , WHOLE KINGDOM

ไตรมาสที่ 1/2557 : Quarter 1/2014

หน่วยเป็นพัน : In Thousands

สถานภาพแรงงาน	รวม Total	เคยสมรส Ever-Married						LABOR FORCE STATUS
		โสด Single	สมรส Married	หม้าย Widowed	หย่า Divorced	แยกกันอยู่ Separated	ไม่ทราบ Unknown	
ชาย	26,459.3	7,921.9	16,794.1	904.5	347.6	488.7	2.4	MALE
กำลังแรงงานรวม	20,991.5	5,212.1	14,734.2	332.2	291.4	419.8	1.8	Total Labor Force
1. กำลังแรงงานปัจจุบัน	20,839.9	5,171.1	14,634.9	325.7	289.9	416.5	1.8	1. Current labor force
1.1 ผู้มีงานทำ	20,647.1	5,034.2	14,586.2	324.6	287.7	412.6	1.8	1.1 Employed
- ทำงาน	20,314.3	4,976.5	14,339.3	308.1	283.2	405.4	1.8	- At work
- ไม่ทำงานแต่มีงานประจำ	332.8	57.7	246.8	16.6	4.5	7.2	-	- With job but not at work
1.2 ผู้ว่างงาน	192.8	136.9	48.7	1.1	2.2	3.9	-	1.2 Unemployed
- หางานทำ	29.7	19.0	10.1	0.1	0.1	0.4	-	- Looking for work
- ไม่หางานทำ/พร้อมที่จะทำงาน	163.1	118.0	38.6	1.0	2.1	3.5	-	- Not looking/available for work
2. กำลังแรงงานที่รอฤดูกาล	151.6	41.0	99.4	6.4	1.5	3.3	-	2. Seasonally inactive labor force
ผู้ไม่อยู่ในกำลังแรงงาน	5,467.8	2,709.8	2,059.9	572.4	56.2	68.9	0.6	Persons not in Labor Force
1. ทำงานบ้าน	140.2	51.3	68.3	10.4	3.0	7.2	-	1. Household work
2. เรียนหนังสือ	2,060.1	2,032.4	27.4	0.1	0.1	0.2	-	2. Studies
3. ยังเด็ก ขรา/ไม่สามารถทำงานได้	2,286.9	326.6	1,372.9	509.8	31.5	45.5	0.6	3. Too young/old/incapable of work
4. อื่น ๆ	980.7	299.5	591.3	52.1	21.7	16.1	-	4. Others
หญิง	28,227.6	6,304.7	17,145.1	3,459.6	591.9	722.2	4.2	FEMALE
กำลังแรงงานรวม	17,462.4	3,321.6	12,015.2	1,132.3	441.6	547.8	3.9	Total Labor Force
1. กำลังแรงงานปัจจุบัน	17,312.9	3,312.3	11,896.4	1,117.0	438.0	545.3	3.9	1. Current labor force
1.1 ผู้มีงานทำ	17,164.5	3,222.9	11,850.2	1,113.8	431.5	542.2	3.9	1.1 Employed
- ทำงาน	16,962.2	3,201.8	11,722.6	1,073.0	424.6	537.0	3.3	- At work
- ไม่ทำงานแต่มีงานประจำ	202.4	21.1	127.6	40.8	7.0	5.3	0.6	- With job but not at work
1.2 ผู้ว่างงาน	148.4	89.4	46.2	3.2	6.5	3.0	-	1.2 Unemployed
- หางานทำ	26.5	12.2	9.0	-	3.5	1.8	-	- Looking for work
- ไม่หางานทำ/พร้อมที่จะทำงาน	121.9	77.3	37.3	3.2	3.0	1.2	-	- Not looking/available for work
2. กำลังแรงงานที่รอฤดูกาล	149.5	9.4	118.7	15.3	3.6	2.5	-	2. Seasonally inactive labor force
ผู้ไม่อยู่ในกำลังแรงงาน	10,765.3	2,983.1	5,129.9	2,327.4	150.2	174.4	0.3	Persons not in Labor Force
1. ทำงานบ้าน	4,601.4	256.4	3,748.8	401.5	81.2	113.5	-	1. Household work
2. เรียนหนังสือ	2,374.6	2,312.8	57.6	-	2.4	1.8	-	2. Studies
3. ยังเด็ก ขรา/ไม่สามารถทำงานได้	3,081.2	263.6	915.8	1,815.4	45.5	40.6	0.3	3. Too young/old/incapable of work
4. อื่น ๆ	708.1	150.3	407.8	110.5	21.1	18.4	-	4. Others

ตารางที่ 2 จำนวนประชากรอายุ 15 ปีขึ้นไป จำแนกตามสถานภาพสมรส สถานภาพแรงงาน เพศ และเขตการปกครอง ทัวราชอาณาจักร (ต่อ)

TABLE 2 POPULATION 15 YEARS AND OVER BY MARITAL STATUS, LABOR FORCE STATUS, SEX AND AREA, WHOLE KINGDOM (Contd.)

ไตรมาสที่ 1/2557 : Quarter 1/2014

ในเขตเทศบาล MUNICIPAL AREA

หน่วยเป็นพัน : In Thousands

สถานภาพแรงงาน	รวม Total	เคยสมรส Ever-Married					ไม่ทราบ Unknown	LABOR FORCE STATUS
		โสด Single	สมรส Married	หม้าย Widowed	หย่า Divorced	แยกกันอยู่ Separated		
ยอดรวม	24,812.9	7,572.4	14,460.2	1,780.7	450.8	545.5	3.3	TOTAL
ชาย	11,887.7	3,987.2	7,202.6	349.7	150.8	195.4	2.0	MALE
กำลังแรงงานรวม	9,291.2	2,678.0	6,200.5	120.1	126.4	164.8	1.4	Total Labor Force
1. กำลังแรงงานปัจจุบัน	9,249.2	2,661.3	6,178.2	117.9	126.1	164.4	1.4	1. Current labor force
1.1 ผู้มีงานทำ	9,161.6	2,599.9	6,155.0	117.9	125.2	162.3	1.4	1.1 Employed
- ทำงาน	9,070.6	2,578.2	6,090.6	115.3	124.1	161.0	1.4	- At work
- ไม่ทำงานแต่มีงานประจำ	91.1	21.7	64.5	2.6	1.1	1.2	-	- With job but not at work
1.2 ผู้ว่างงาน	87.6	61.4	23.1	-	0.9	2.2	-	1.2 Unemployed
- หางานทำ	15.6	8.5	6.7	-	0.1	0.4	-	- Looking for work
- ไม่หางานทำ/พร้อมที่จะทำงาน	72.0	52.9	16.5	-	0.8	1.8	-	- Not looking/available for work
2. กำลังแรงงานที่รอฤดูกาล	42.0	16.8	22.4	2.2	0.3	0.3	-	2. Seasonally inactive labor force
ผู้ไม่อยู่ในกำลังแรงงาน	2,596.5	1,309.2	1,002.1	229.6	24.4	30.6	0.6	Persons not in Labor Force
1. ทำงานบ้าน	72.9	27.2	36.5	4.9	0.9	3.5	-	1. Household work
2. เรียนหนังสือ	1,016.7	1,005.5	10.9	0.1	0.1	0.2	-	2. Studies
3. ยังเด็ก ขรา/ไม่สามารถทำงานได้	921.8	127.9	574.6	188.4	12.9	17.5	0.6	3. Too young/old/incapable of work
4. อื่น ๆ	585.1	148.7	380.1	36.2	10.6	9.5	-	4. Others
หญิง	12,925.2	3,585.2	7,257.7	1,430.9	300.0	350.1	1.4	FEMALE
กำลังแรงงานรวม	8,081.8	2,092.3	5,029.7	469.3	220.2	268.9	1.4	Total Labor Force
1. กำลังแรงงานปัจจุบัน	8,042.6	2,087.4	5,002.5	465.0	219.4	267.0	1.4	1. Current labor force
1.1 ผู้มีงานทำ	7,977.8	2,042.9	4,985.9	463.9	218.3	265.5	1.4	1.1 Employed
- ทำงาน	7,924.5	2,037.5	4,949.1	456.0	216.6	263.9	1.4	- At work
- ไม่ทำงานแต่มีงานประจำ	53.3	5.3	36.9	7.9	1.7	1.5	-	- With job but not at work
1.2 ผู้ว่างงาน	64.8	44.5	16.6	1.1	1.1	1.6	-	1.2 Unemployed
- หางานทำ	10.6	6.2	2.5	-	0.9	1.0	-	- Looking for work
- ไม่หางานทำ/พร้อมที่จะทำงาน	54.3	38.3	14.1	1.1	0.1	0.6	-	- Not looking/available for work
2. กำลังแรงงานที่รอฤดูกาล	39.2	4.9	27.2	4.4	0.9	1.8	-	2. Seasonally inactive labor force
ผู้ไม่อยู่ในกำลังแรงงาน	4,843.4	1,492.8	2,228.0	961.6	79.8	81.2	-	Persons not in Labor Force
1. ทำงานบ้าน	2,026.6	144.3	1,616.4	167.6	41.4	56.9	-	1. Household work
2. เรียนหนังสือ	1,152.8	1,121.4	29.2	-	1.7	0.7	-	2. Studies
3. ยังเด็ก ขรา/ไม่สามารถทำงานได้	1,259.8	122.2	373.6	725.6	23.5	14.8	-	3. Too young/old/incapable of work
4. อื่น ๆ	404.2	105.0	208.8	68.4	13.2	8.9	-	4. Others

ตารางที่ 2 จำนวนประชากรอายุ 15 ปีขึ้นไป จำแนกตามสถานภาพสมรส สถานภาพแรงงาน เพศ และเขตการปกครอง ทัวราชอาณาจักร (ต่อ)

TABLE 2 POPULATION 15 YEARS AND OVER BY MARITAL STATUS, LABOR FORCE STATUS, SEX AND AREA, WHOLE KINGDOM (Contd.)

ไตรมาสที่ 1/2557 : Quarter 1/2014

นอกเขตเทศบาล NON-MUNICIPAL AREA

หน่วยเป็นพัน : In Thousands

สถานภาพแรงงาน	รวม Total	เคยสมรส Ever-Married						LABOR FORCE STATUS
		โสด Single	สมรส Married	หม้าย Widowed	หย่า Divorced	แยกกันอยู่ Separated	ไม่ทราบ Unknown	
ยอดรวม	29,874.0	6,654.2	19,479.0	2,583.5	488.7	665.4	3.2	TOTAL
ชาย	14,571.6	3,934.7	9,591.6	554.8	196.8	293.3	0.4	MALE
กำลังแรงงานรวม	11,700.3	2,534.1	8,533.7	212.0	165.0	255.0	0.4	Total Labor Force
1. กำลังแรงงานปัจจุบัน	11,590.7	2,509.9	8,456.7	207.8	163.8	252.1	0.4	1. Current labor force
1.1 ผู้มีงานทำ	11,485.5	2,434.4	8,431.1	206.7	162.6	250.3	0.4	1.1 Employed
- ทำงาน	11,243.8	2,398.3	8,248.8	192.8	159.1	244.4	0.4	- At work
- ไม่ทำงานแต่มีงานประจำ	241.8	36.1	182.3	14.0	3.4	5.9	-	- With job but not at work
1.2 ผู้ว่างงาน	105.2	75.5	25.6	1.1	1.3	1.7	-	1.2 Unemployed
- หางานทำ	14.1	10.5	3.5	0.1	-	-	-	- Looking for work
- ไม่หางานทำ/พร้อมที่จะทำงาน	91.1	65.0	22.1	1.0	1.3	1.7	-	- Not looking/available for work
2. กำลังแรงงานที่รอฤดูกาล	109.6	24.2	77.0	4.2	1.2	3.0	-	2. Seasonally inactive labor force
ผู้ไม่อยู่ในกำลังแรงงาน	2,871.4	1,400.6	1,057.9	342.8	31.8	38.3	-	Persons not in Labor Force
1. ทำงานบ้าน	67.3	24.1	31.9	5.5	2.1	3.7	-	1. Household work
2. เรียนหนังสือ	1,043.4	1,027.0	16.5	-	-	-	-	2. Studies
3. ยังเด็ก ขรา/ไม่สามารถทำงานได้	1,365.0	198.7	798.3	321.4	18.7	28.0	-	3. Too young/old/incapable of work
4. อื่น ๆ	395.7	150.8	211.2	15.9	11.1	6.6	-	4. Others
หญิง	15,302.4	2,719.5	9,887.4	2,028.7	291.9	372.1	2.8	FEMALE
กำลังแรงงานรวม	9,380.6	1,229.3	6,985.5	662.9	221.4	278.9	2.5	Total Labor Force
1. กำลังแรงงานปัจจุบัน	9,270.3	1,224.9	6,893.9	652.0	218.7	278.2	2.5	1. Current labor force
1.1 ผู้มีงานทำ	9,186.8	1,180.0	6,864.3	650.0	213.2	276.8	2.5	1.1 Employed
- ทำงาน	9,037.7	1,164.2	6,773.5	617.0	208.0	273.0	1.9	- At work
- ไม่ทำงานแต่มีงานประจำ	149.1	15.8	90.8	33.0	5.2	3.8	0.6	- With job but not at work
1.2 ผู้ว่างงาน	83.5	44.9	29.7	2.0	5.4	1.5	-	1.2 Unemployed
- หางานทำ	15.9	6.0	6.5	-	2.6	0.9	-	- Looking for work
- ไม่หางานทำ/พร้อมที่จะทำงาน	67.6	38.9	23.2	2.0	2.8	0.6	-	- Not looking/available for work
2. กำลังแรงงานที่รอฤดูกาล	110.3	4.4	91.6	10.9	2.7	0.7	-	2. Seasonally inactive labor force
ผู้ไม่อยู่ในกำลังแรงงาน	5,921.8	1,490.2	2,901.9	1,365.8	70.5	93.2	0.3	Persons not in Labor Force
1. ทำงานบ้าน	2,574.8	112.1	2,132.4	233.9	39.9	56.6	-	1. Household work
2. เรียนหนังสือ	1,221.8	1,191.4	28.4	-	0.8	1.2	-	2. Studies
3. ยังเด็ก ขรา/ไม่สามารถทำงานได้	1,821.4	141.4	542.1	1,089.8	22.0	25.8	0.3	3. Too young/old/incapable of work
4. อื่น ๆ	303.8	45.4	199.0	42.1	7.8	9.6	-	4. Others

ตารางที่ 3 จำนวนประชากรอายุ 15 ปีขึ้นไป จำแนกตามระดับการศึกษาที่สำเร็จ สถานภาพแรงงาน ทัวราชอาณาจักร

TABLE 3 POPULATION 15 YEARS AND OVER BY LEVEL OF EDUCATIONAL ATTAINMENT, LABOR FORCE STATUS , WHOLE KINGDOM

ไตรมาสที่ 1/2557 : Quarter 1/2014

หน่วยเป็นพัน : In Thousands

สถานภาพแรงงาน	มัธยมศึกษาตอนปลาย								อุดมศึกษา			อื่นๆ ^{1/}	ไม่ทราบ	LABOR FORCE STATUS
	รวม	ไม่มี การศึกษา	ต่ำกว่า ประถมศึกษา Less than	ประถม ศึกษา Elementary	มัธยมศึกษา ตอนต้น Lower Secondary	Upper Secondary Level			Higher Level					
						สายสามัญ General/ Academic	สายอาชีพ- ศึกษา Vocational	สายวิชา- การศึกษา Teacher Training	สายวิชาการ Academic	สายวิชาชีพ Higher Technical Education	สายวิชา- การศึกษา Teacher Training			
ยอดรวม	54,686.9	2,587.0	13,504.2	11,459.3	9,701.5	6,331.2	1,823.1	17.4	5,662.3	2,335.4	945.2	75.3	245.2	TOTAL
กำลังแรงงานรวม	38,453.8	1,370.1	8,386.9	8,931.2	6,105.1	4,401.1	1,333.9	11.9	4,923.0	1,992.5	737.5	66.9	193.8	Total Labor Force
1. กำลังแรงงานปัจจุบัน	38,152.8	1,359.9	8,244.9	8,849.4	6,068.2	4,384.5	1,330.2	11.9	4,916.4	1,989.9	736.8	66.9	193.8	1. Current labor force
1.1 ผู้มีงานทำ	37,811.6	1,351.4	8,223.5	8,787.6	5,998.0	4,334.5	1,311.8	11.9	4,842.7	1,958.9	731.6	66.6	193.1	1.1 Employed
- ทำงาน	37,276.5	1,331.8	7,990.8	8,662.7	5,933.2	4,279.7	1,302.6	11.8	4,832.4	1,947.0	726.8	66.6	191.1	- At work
- ไม่ทำงานแต่มีงานประจำ	535.2	19.6	232.7	124.9	64.8	54.7	9.2	0.1	10.3	11.8	4.9	-	2.1	- With job but not at work
1.2 ผู้ว่างงาน	341.1	8.5	21.3	61.8	70.2	50.0	18.4	-	73.7	31.0	5.2	0.3	0.7	1.2 Unemployed
- หางานทำ	56.2	3.0	3.6	2.7	16.5	6.4	3.7	-	13.1	6.4	0.9	-	-	- Looking for work
- ไม่หางานทำ/พร้อมที่จะทำงาน	285.0	5.5	17.7	59.1	53.8	43.7	14.7	-	60.6	24.6	4.3	0.3	0.7	- Not looking/available for work
2. กำลังแรงงานที่รอฤดูกาล	301.0	10.2	142.0	81.9	36.9	16.6	3.7	-	6.6	2.6	0.7	-	-	2. Seasonally inactive labor force
ผู้ไม่อยู่ในกำลังแรงงาน	16,233.1	1,216.9	5,117.3	2,528.1	3,596.4	1,930.1	489.1	5.4	739.3	342.9	207.7	8.4	51.4	Persons not in Labor Force
1. ทำงานบ้าน	4,741.6	251.7	1,547.5	964.4	799.0	510.8	139.0	1.4	312.0	161.3	37.6	4.1	12.8	1. Household work
2. เรียนหนังสือ	4,434.7	-	6.7	765.8	2,326.6	1,009.3	239.7	2.3	25.0	54.2	3.1	0.3	1.7	2. Studies
3. ยังเด็ก ซรา/ไม่สามารถทำงานได้	5,368.0	933.0	3,325.7	580.8	191.5	153.6	35.3	0.3	78.1	35.6	16.4	2.4	15.3	3. Too young/old/incapable of work
4. อื่น ๆ	1,688.8	32.2	237.4	217.1	279.3	256.4	75.1	1.4	324.2	91.8	150.6	1.7	21.6	4. Others

1/ รวมอาชีพระยะสั้น 1/ Including Short Course Vocational

ตารางที่ 3 จำนวนประชากรอายุ 15 ปีขึ้นไป จำแนกตามระดับการศึกษาที่สำเร็จ สถานภาพแรงงาน และเพศ ทั้งราชอาณาจักร

TABLE 3 POPULATION 15 YEARS AND OVER BY LEVEL OF EDUCATIONAL ATTAINMENT, LABOR FORCE STATUS AND SEX , WHOLE KINGDOM

ไตรมาสที่ 1/2557 : Quarter 1/2014

หน่วยเป็นพัน : In Thousands

สถานภาพแรงงาน	มัธยมศึกษาตอนปลาย									อุดมศึกษา			อื่นๆ 1/	ไม่ทราบ	LABOR FORCE STATUS
	รวม	ไม่มี การศึกษา	ต่ำกว่า ประถมศึกษา Less than Elementary	ประถม ศึกษา Elementary	มัธยมศึกษา ตอนต้น Lower Secondary	Upper Secondary Level			Higher Level						
						สายสามัญ General/	สายอาชีพ- ศึกษา Vocational	สายวิชา- การศึกษา Teacher Training	สายวิชาการ Academic	สายวิชาชีพ Higher Technical Education	สายวิชา- การศึกษา Teacher Training				
Total	None	Elementary	Elementary	Secondary	Academic	Vocational	Training	Academic	Education	Training	Others 1/	Unknown			
ชาย	26,459.3	943.0	5,918.3	5,889.8	5,140.3	3,213.1	1,030.5	8.4	2,519.1	1,274.7	335.1	40.3	146.8	MALE	
กำลังแรงงานรวม	20,991.5	644.8	4,372.3	5,047.7	3,749.7	2,504.4	810.2	5.4	2,279.9	1,165.5	256.9	36.9	117.7	Total Labor Force	
1. กำลังแรงงานปัจจุบัน	20,839.9	641.3	4,307.7	5,005.1	3,725.6	2,496.8	807.6	5.4	2,276.5	1,163.1	256.2	36.9	117.7	1. Current labor force	
1.1 ผู้มีงานทำ	20,647.1	638.0	4,296.2	4,962.5	3,684.5	2,470.0	795.9	5.4	2,245.2	1,141.8	253.4	36.6	117.6	1.1 Employed	
- ทำงาน	20,314.3	629.4	4,145.0	4,888.0	3,639.3	2,434.7	789.1	5.3	2,241.0	1,138.3	251.7	36.6	115.9	- At work	
- ไม่ทำงานแต่มีงานประจำ	332.8	8.6	151.3	74.5	45.2	35.3	6.8	0.1	4.2	3.5	1.7	-	1.6	- With job but not at work	
1.2 ผู้ว่างงาน	192.8	3.3	11.5	42.6	41.2	26.8	11.7	-	31.3	21.2	2.8	0.3	0.2	1.2 Unemployed	
- หางานทำ	29.7	1.9	2.6	2.1	8.7	3.2	0.6	-	5.4	4.4	0.9	-	-	- Looking for work	
- ไม่หางานทำ/พร้อมที่จะทำงาน	163.1	1.4	8.9	40.5	32.5	23.6	11.1	-	25.9	16.8	2.0	0.3	0.2	- Not looking/available for work	
2. กำลังแรงงานที่รอฤดูกาล	151.6	3.6	64.6	42.6	24.0	7.6	2.7	-	3.4	2.4	0.7	-	-	2. Seasonally inactive labor force	
ผู้ไม่อยู่ในกำลังแรงงาน	5,467.8	298.1	1,546.0	842.1	1,390.6	708.6	220.3	3.0	239.2	109.2	78.3	3.4	29.0	Persons not in Labor Force	
1. ทำงานบ้าน	140.2	1.6	41.6	24.1	30.1	20.8	5.0	0.1	11.0	4.2	0.4	0.1	0.9	1. Household work	
2. เรียนหนังสือ	2,060.1	-	4.3	389.5	1,063.9	423.8	139.2	1.7	8.7	25.6	3.0	-	0.6	2. Studies	
3. ยังเด็ก ขรา/ไม่สามารถทำงานได้	2,286.9	282.9	1,372.5	294.3	123.5	102.1	25.7	0.1	47.0	24.6	4.7	1.6	7.7	3. Too young/old/incapable of work	
4. อื่น ๆ	980.7	13.6	127.6	134.2	173.1	162.0	50.3	1.1	172.5	54.7	70.1	1.7	19.8	4. Others	
หญิง	28,227.6	1,644.0	7,585.8	5,569.5	4,561.2	3,118.2	792.6	9.0	3,143.2	1,060.7	610.0	35.1	98.4	FEMALE	
กำลังแรงงานรวม	17,462.4	725.2	4,014.6	3,883.5	2,355.4	1,896.7	523.7	6.5	2,643.1	827.0	480.6	30.0	76.0	Total Labor Force	
1. กำลังแรงงานปัจจุบัน	17,312.9	718.6	3,937.2	3,844.2	2,342.6	1,887.7	522.7	6.5	2,639.9	826.8	480.6	30.0	76.0	1. Current labor force	
1.1 ผู้มีงานทำ	17,164.5	713.4	3,927.3	3,825.1	2,313.5	1,864.4	515.9	6.5	2,597.5	817.0	478.2	30.0	75.6	1.1 Employed	
- ทำงาน	16,962.2	702.4	3,845.8	3,774.7	2,293.9	1,845.0	513.5	6.5	2,591.4	808.7	475.1	30.0	75.1	- At work	
- ไม่ทำงานแต่มีงานประจำ	202.4	11.0	81.5	50.4	19.6	19.4	2.4	-	6.1	8.3	3.1	-	0.5	- With job but not at work	
1.2 ผู้ว่างงาน	148.4	5.2	9.9	19.2	29.1	23.3	6.7	-	42.4	9.8	2.4	-	0.5	1.2 Unemployed	
- หางานทำ	26.5	1.1	1.0	0.5	7.8	3.2	3.1	-	7.7	2.0	-	-	-	- Looking for work	
- ไม่หางานทำ/พร้อมที่จะทำงาน	121.9	4.1	8.9	18.6	21.3	20.1	3.6	-	34.7	7.8	2.4	-	0.5	- Not looking/available for work	
2. กำลังแรงงานที่รอฤดูกาล	149.5	6.6	77.4	39.3	12.8	9.0	1.0	-	3.2	0.2	-	-	-	2. Seasonally inactive labor force	
ผู้ไม่อยู่ในกำลังแรงงาน	10,765.3	918.7	3,571.3	1,686.0	2,205.8	1,221.5	268.9	2.5	500.1	233.7	129.4	5.0	22.4	Persons not in Labor Force	
1. ทำงานบ้าน	4,601.4	250.1	1,505.9	940.3	768.9	490.0	133.9	1.3	301.0	157.1	37.2	4.0	11.9	1. Household work	
2. เรียนหนังสือ	2,374.6	-	2.5	376.3	1,262.7	585.6	100.5	0.6	16.3	28.5	0.2	0.3	1.2	2. Studies	
3. ยังเด็ก ขรา/ไม่สามารถทำงานได้	3,081.2	650.1	1,953.1	286.6	68.0	51.5	9.6	0.2	31.1	11.0	11.6	0.8	7.6	3. Too young/old/incapable of work	
4. อื่น ๆ	708.1	18.6	109.8	82.8	106.2	94.4	24.8	0.3	151.7	37.1	80.5	-	1.8	4. Others	

1/ รวมอาชีพระยะสั้น 1/ Including Short Course Vocational

ตารางที่ 3 จำนวนประชากรอายุ 15 ปีขึ้นไป จำแนกตามระดับการศึกษาที่สำเร็จ สถานภาพแรงงาน เพศ และเขตการปกครอง ทัวราชอาณาจักร (ต่อ)

TABLE 3 POPULATION 15 YEARS AND OVER BY LEVEL OF EDUCATIONAL ATTAINMENT, LABOR FORCE STATUS, SEX AND AREA, WHOLE KINGDOM (Contd)

ไตรมาสที่ 1/2557 : Quarter 1/2014

ในเขตเทศบาล MUNICIPAL AREA

หน่วยเป็นพัน : In Thousands

สถานภาพแรงงาน	มัธยมศึกษาตอนปลาย								อุดมศึกษา						LABOR FORCE STATUS
	Upper Secondary Level								Higher Level						
	รวม	ไม่มี	ต่ำกว่า	ประม	มัธยมศึกษา	สายสามัญ	สายอาชีพ-	สายวิชา-	สายวิชาการ	สายวิชาชีพ	สายวิชา-	<u>1/</u>	ไม่ทราบ		
		การศึกษา	ประถมศึกษา	ศึกษา	ตอนต้น		ศึกษา	การศึกษา		Higher	การศึกษา	อื่นๆ			
		Less than		Lower	General/		Teacher		Technical	Teacher	<u>1/</u>				
Total	None	Elementary	Elementary	Secondary	Academic	Vocational	Training	Academic	Education	Training	Others	Unknown			
ยอดรวม	24,812.9	974.5	4,540.3	4,253.5	4,325.2	3,385.1	1,084.6	10.4	4,133.6	1,355.2	536.0	40.0	174.5	TOTAL	
กำลังแรงงานรวม	17,373.0	528.5	2,640.0	3,243.8	2,739.3	2,165.6	796.0	6.4	3,541.3	1,145.2	394.5	35.5	136.8	Total Labor Force	
1. กำลังแรงงานปัจจุบัน	17,291.8	527.3	2,605.2	3,225.4	2,726.2	2,162.1	793.4	6.4	3,534.9	1,144.1	394.5	35.5	136.8	1. Current labor force	
1.1 ผู้มีงานทำ	17,139.4	525.4	2,598.3	3,203.1	2,695.0	2,135.9	785.2	6.4	3,492.3	1,133.8	392.5	35.2	136.4	1.1 Employed	
- ทำงาน	16,995.0	520.6	2,549.2	3,172.5	2,673.3	2,118.2	778.8	6.4	3,488.3	1,125.7	391.0	35.2	135.9	- At work	
- ไม่ทำงานแต่มีงานประจำ	144.4	4.8	49.0	30.6	21.7	17.7	6.4	-	4.0	8.2	1.5	-	0.5	- With job but not at work	
1.2 ผู้ว่างงาน	152.4	1.9	6.9	22.3	31.2	26.3	8.2	-	42.6	10.2	2.1	0.3	0.5	1.2 Unemployed	
- หางานทำ	26.2	-	1.8	1.5	8.6	2.6	0.6	-	9.3	1.6	0.2	-	-	- Looking for work	
- ไม่หางานทำ/พร้อมที่จะทำงาน	126.2	1.9	5.2	20.8	22.7	23.7	7.5	-	33.3	8.6	1.8	0.3	0.5	- Not looking/available for work	
2. กำลังแรงงานที่รอฤดูกาล	81.2	1.2	34.9	18.4	13.1	3.4	2.7	-	6.4	1.1	-	-	-	2. Seasonally inactive labor force	
ผู้ไม่อยู่ในกำลังแรงงาน	7,439.9	446.0	1,900.3	1,009.8	1,585.8	1,219.5	288.5	4.0	592.3	210.1	141.4	4.5	37.7	Persons not in Labor Force	
1. ทำงานบ้าน	2,099.5	94.6	581.1	380.7	333.6	268.7	81.9	1.3	226.5	97.4	24.1	2.0	7.6	1. Household work	
2. เรียนหนังสือ	2,169.5	-	0.5	288.2	1,003.8	700.0	123.2	1.3	21.2	28.6	0.8	0.3	1.7	2. Studies	
3. ยังเด็ก ขรา/ไม่สามารถทำงานได้	2,181.6	337.2	1,219.5	255.2	110.8	111.5	27.3	0.3	69.6	26.6	10.5	0.6	12.6	3. Too young/old/incapable of work	
4. อื่น ๆ	989.3	14.2	99.3	85.6	137.7	139.3	56.1	1.0	275.1	57.4	106.2	1.7	15.8	4. Others	

1/ รวมอาชีวะระยะสั้น 1/ Including Short Course Vocational

ตารางที่ 3 จำนวนประชากรอายุ 15 ปีขึ้นไป จำแนกตามระดับการศึกษาที่สำเร็จ สถานภาพแรงงาน เพศ และเขตการปกครอง ทัวราชอาณาจักร (ต่อ)

TABLE 3 POPULATION 15 YEARS AND OVER BY LEVEL OF EDUCATIONAL ATTAINMENT, LABOR FORCE STATUS, SEX AND AREA, WHOLE KINGDOM (Contd)

ไตรมาสที่ 1/2557 : Quarter 1/2014

ในเขตเทศบาล MUNICIPAL AREA

หน่วยเป็นพัน : In Thousands

สถานภาพแรงงาน	มัธยมศึกษาตอนปลาย								อุดมศึกษา			อื่นๆ ^{1/}	ไม่ทราบ	LABOR FORCE STATUS
	Upper Secondary Level								Higher Level					
	รวม	ไม่มี	ต่ำกว่า	ประถม	มัธยมศึกษา	สายสามัญ	สายอาชีว-	สายวิชา-	สายวิชาการ	สายวิชาชีพ	สายวิชา-			
	การศึกษา	ประถมศึกษา	ศึกษา	ตอนต้น	General/	ศึกษา	การศึกษา	Academic	Higher	การศึกษา				
	Total	None	Less than	Elementary	Lower	Academic	Vocational	Teacher	Academic	Technical	Teacher	Others ^{1/}	Unknown	
ยอดรวม	24,812.9	974.5	4,540.3	4,253.5	4,325.2	3,385.1	1,084.6	10.4	4,133.6	1,355.2	536.0	40.0	174.5	TOTAL
ชาย	11,887.7	352.9	1,892.2	2,133.7	2,267.6	1,712.4	609.2	6.0	1,860.4	739.7	191.0	20.9	101.7	MALE
กำลังแรงงานรวม	9,291.2	256.5	1,329.1	1,795.5	1,639.1	1,221.5	475.4	3.6	1,658.9	670.8	142.8	18.6	79.3	Total Labor Force
1. กำลังแรงงานปัจจุบัน	9,249.2	256.1	1,314.1	1,785.7	1,629.8	1,220.9	472.7	3.6	1,655.7	669.9	142.8	18.6	79.3	1. Current labor force
1.1 ผู้มีงานทำ	9,161.6	255.2	1,310.1	1,772.1	1,611.1	1,202.1	466.8	3.6	1,636.4	665.3	141.3	18.3	79.3	1.1 Employed
- ทำงาน	9,070.6	254.1	1,278.8	1,752.3	1,594.7	1,190.5	461.9	3.6	1,633.7	663.2	140.7	18.3	78.8	- At work
- ไม่ทำงานแต่มีงานประจำ	91.1	1.1	31.3	19.8	16.4	11.5	4.9	-	2.7	2.2	0.7	-	0.5	- With job but not at work
1.2 ผู้ว่างงาน	87.6	0.9	3.9	13.6	18.7	18.9	6.0	-	19.3	4.5	1.5	0.3	-	1.2 Unemployed
- หางานทำ	15.6	-	1.8	1.4	6.0	1.2	0.6	-	3.3	1.1	0.2	-	-	- Looking for work
- ไม่หางานทำ/พร้อมที่จะทำงาน	72.0	0.9	2.2	12.2	12.7	17.7	5.4	-	16.0	3.4	1.2	0.3	-	- Not looking/available for work
2. กำลังแรงงานที่รอฤดูกาล	42.0	0.4	15.1	9.7	9.3	0.6	2.7	-	3.2	0.9	-	-	-	2. Seasonally inactive labor force
ผู้ไม่อยู่ในกำลังแรงงาน	2,596.5	96.4	563.0	338.2	628.5	490.9	133.8	2.4	201.5	68.9	48.2	2.2	22.4	Persons not in Labor Force
1. ทำงานบ้าน	72.9	0.4	20.6	9.7	14.8	13.0	2.5	0.1	8.6	1.9	0.3	0.1	0.8	1. Household work
2. เรียนหนังสือ	1,016.7	-	0.4	156.3	458.1	308.1	73.4	1.3	6.1	11.9	0.6	-	0.6	2. Studies
3. ยังเด็ก ขรา/ไม่สามารถทำงานได้	921.8	91.2	485.0	118.7	63.3	74.7	19.7	0.1	42.6	16.4	2.9	0.4	6.7	3. Too young/old/incapable of work
4. อื่น ๆ	585.1	4.8	57.0	53.5	92.2	95.1	38.3	0.8	144.2	38.8	44.4	1.7	14.3	4. Others
หญิง	12,925.2	621.6	2,648.2	2,119.8	2,057.6	1,672.6	475.4	4.4	2,273.2	615.5	345.0	19.2	72.8	FEMALE
กำลังแรงงานรวม	8,081.8	272.0	1,310.9	1,448.3	1,100.2	944.1	320.6	2.8	1,882.4	474.4	251.7	16.9	57.5	Total Labor Force
1. กำลังแรงงานปัจจุบัน	8,042.6	271.2	1,291.2	1,439.6	1,096.5	941.2	320.6	2.8	1,879.2	474.2	251.7	16.9	57.5	1. Current labor force
1.1 ผู้มีงานทำ	7,977.8	270.2	1,288.2	1,431.0	1,084.0	933.8	318.4	2.8	1,855.9	468.5	251.1	16.9	57.0	1.1 Employed
- ทำงาน	7,924.5	266.5	1,270.5	1,420.1	1,078.6	927.7	316.9	2.8	1,854.6	462.5	250.4	16.9	57.0	- At work
- ไม่ทำงานแต่มีงานประจำ	53.3	3.7	17.7	10.8	5.3	6.1	1.5	-	1.3	6.0	0.8	-	-	- With job but not at work
1.2 ผู้ว่างงาน	64.8	1.0	3.0	8.7	12.5	7.4	2.2	-	23.3	5.7	0.6	-	0.5	1.2 Unemployed
- หางานทำ	10.6	-	-	0.1	2.5	1.4	0.0	-	6.0	0.5	-	-	-	- Looking for work
- ไม่หางานทำ/พร้อมที่จะทำงาน	54.3	1.0	3.0	8.6	10.0	6.0	2.2	-	17.3	5.2	0.6	-	0.5	- Not looking/available for work
2. กำลังแรงงานที่รอฤดูกาล	39.2	0.8	19.8	8.7	3.8	2.8	-	-	3.2	0.2	-	-	-	2. Seasonally inactive labor force
ผู้ไม่อยู่ในกำลังแรงงาน	4,843.4	349.6	1,337.3	671.6	957.4	728.6	154.7	1.6	390.8	141.1	93.2	2.2	15.3	Persons not in Labor Force
1. ทำงานบ้าน	2,026.6	94.2	560.5	371.0	318.7	255.6	79.4	1.2	217.9	95.5	23.8	1.9	6.8	1. Household work
2. เรียนหนังสือ	1,152.8	-	0.0	131.9	545.7	391.9	49.8	-	15.1	16.8	0.2	0.3	1.2	2. Studies
3. ยังเด็ก ขรา/ไม่สามารถทำงานได้	1,259.8	246.0	734.4	136.5	47.4	36.8	7.7	0.2	26.9	10.3	7.5	0.1	5.9	3. Too young/old/incapable of work
4. อื่น ๆ	404.2	9.4	42.3	32.1	45.5	44.2	17.8	0.2	130.9	18.6	61.8	-	1.5	4. Others

1/ รวมอาชีวะระยะสั้น 1/ Including Short Course Vocational

ตารางที่ 3 จำนวนประชากรอายุ 15 ปีขึ้นไป จำแนกตามระดับการศึกษาที่สำเร็จ สถานภาพแรงงาน เพศ และเขตการปกครอง ทัวราชอาณาจักร (ต่อ)

TABLE 3 POPULATION 15 YEARS AND OVER BY LEVEL OF EDUCATIONAL ATTAINMENT, LABOR FORCE STATUS, SEX AND AREA, WHOLE KINGDOM (Contd)

ไตรมาสที่ 1/2557 : Quarter 1/2014

นอกเขตเทศบาล NON-MUNICIPAL AREA

หน่วยเป็นพัน : In Thousands

สถานภาพแรงงาน	มัธยมศึกษาตอนปลาย									อุดมศึกษา		อื่นๆ ^{1/}	ไม่ทราบ	LABOR FORCE STATUS
	Upper Secondary Level									Higher Level				
	รวม	ไม่มี	ต่ำกว่า	ประถม	มัธยมศึกษา	สายสามัญ	สายอาชีว-	สายวิชา-	สายวิชาการ	สายวิชาชีพ	สายวิชา-			
		การศึกษา	ประถมศึกษา	ศึกษา	ตอนต้น		ศึกษา	การศึกษา		Higher	การศึกษา			
			Less than	Elementary	Lower	General/		Teacher		Technical	Teacher			
	Total	None	Elementary	Elementary	Secondary	Academic	Vocational	Training	Academic	Education	Training	Others ^{1/}	Unknown	
ยอดรวม	29,874.0	1,612.4	8,963.9	7,205.8	5,376.3	2,946.2	738.5	7.0	1,528.7	980.2	409.2	35.3	70.7	TOTAL
กำลังแรงงานรวม	21,080.9	841.6	5,746.9	5,687.5	3,365.8	2,235.6	537.9	5.5	1,381.7	847.3	343.0	31.4	57.0	Total Labor Force
1. กำลังแรงงานปัจจุบัน	20,861.0	832.6	5,639.7	5,624.0	3,342.0	2,222.4	536.9	5.5	1,381.5	845.8	342.3	31.4	57.0	1. Current labor force
1.1 ผู้มีงานทำ	20,672.3	826.0	5,625.3	5,584.5	3,303.0	2,198.6	526.6	5.5	1,350.4	825.1	339.2	31.4	56.8	1.1 Employed
- ทำงาน	20,281.4	811.2	5,441.6	5,490.3	3,259.9	2,161.5	523.9	5.4	1,344.1	821.4	335.7	31.4	55.2	- At work
- ไม่ทำงานแต่มีงานประจำ	390.8	14.8	183.7	94.3	43.1	37.1	2.8	0.1	6.3	3.7	3.4	-	1.6	- With job but not at work
1.2 ผู้ว่างงาน	188.7	6.6	14.4	39.5	39.0	23.8	10.3	-	31.1	20.8	3.2	-	0.2	1.2 Unemployed
- หางานทำ	30.0	3.0	1.9	1.2	7.9	3.8	3.1	-	3.7	4.8	0.6	-	-	- Looking for work
- ไม่หางานทำ/พร้อมที่จะทำงาน	158.7	3.6	12.5	38.3	31.1	19.9	7.2	-	27.3	16.0	2.5	-	0.2	- Not looking/available for work
2. กำลังแรงงานที่รอฤดูกาล	219.9	9.0	107.2	63.5	23.8	13.2	1.0	-	0.2	1.5	0.7	-	-	2. Seasonally inactive labor force
ผู้ไม่อยู่ในกำลังแรงงาน	8,793.2	770.9	3,217.0	1,518.4	2,010.6	710.6	200.6	1.5	147.0	132.9	66.2	3.9	13.8	Persons not in Labor Force
1. ทำงานบ้าน	2,642.1	157.1	966.4	583.7	465.4	242.1	57.0	0.1	85.5	63.9	13.5	2.1	5.2	1. Household work
2. เรียนหนังสือ	2,265.2	-	6.3	477.6	1,322.8	309.3	116.6	1.0	3.7	25.5	2.4	-	-	2. Studies
3. ยังเด็ก ขรา/ไม่สามารถทำงานได้	3,186.4	595.8	2,106.2	325.6	80.8	42.1	8.0	-	8.6	9.0	5.9	1.8	2.7	3. Too young/old/incapable of work
4. อื่น ๆ	699.5	18.0	138.1	131.5	141.6	117.1	19.0	0.4	49.1	34.4	44.4	-	5.8	4. Others

1/ รวมอาชีวะระยะสั้น 1/ Including Short Course Vocational

ตารางที่ 3 จำนวนประชากรอายุ 15 ปีขึ้นไป จำแนกตามระดับการศึกษาที่สำเร็จ สถานภาพแรงงาน เพศ และเขตการปกครอง ทัวราชอาณาจักร (ต่อ)

TABLE 3 POPULATION 15 YEARS AND OVER BY LEVEL OF EDUCATIONAL ATTAINMENT, LABOR FORCE STATUS, SEX AND AREA, WHOLE KINGDOM (Contd)

ไตรมาสที่ 1/2557 : Quarter 1/2014

นอกเขตเทศบาล NON-MUNICIPAL AREA

หน่วยเป็นพัน : In Thousands

สถานภาพแรงงาน	มัธยมศึกษาตอนปลาย								อุดมศึกษา				อื่นๆ ^{1/}	ไม่ทราบ	LABOR FORCE STATUS
	Upper Secondary Level								Higher Level						
	รวม	ไม่มี	ต่ำกว่า	ประม	มัธยมศึกษา	สายสามัญ	สายอาชีว-	สายวิชา-	สายวิชาการ	สายวิชาชีพ	สายวิชา-	Others ^{1/}			
		การศึกษา	ประถมศึกษา	ศึกษา	ตอนต้น	General/	ศึกษา	การศึกษา		Higher	การศึกษา				
	Total	None	Elementary	Elementary	Secondary	Academic	Vocational	Training	Academic	Technical Education	Teacher Training		Unknown		
ยอดรวม	29,874.0	1,612.4	8,963.9	7,205.8	5,376.3	2,946.2	738.5	7.0	1,528.7	980.2	409.2	35.3	70.7	TOTAL	
ชาย	14,571.6	590.1	4,026.2	3,756.1	2,872.7	1,500.7	421.3	2.4	658.7	534.9	144.1	19.4	45.1	MALE	
กำลังแรงงานรวม	11,700.3	388.3	3,043.2	3,252.3	2,110.6	1,282.9	334.8	1.8	621.0	494.6	114.1	18.3	38.4	Total Labor Force	
1. กำลังแรงงานปัจจุบัน	11,590.7	385.2	2,993.7	3,219.4	2,095.9	1,275.9	334.8	1.8	620.8	493.2	113.4	18.3	38.4	1. Current labor force	
1.1 ผู้มีงานทำ	11,485.5	382.8	2,986.1	3,190.4	2,073.4	1,268.0	329.1	1.8	608.9	476.5	112.1	18.3	38.2	1.1 Employed	
- ทำงาน	11,243.8	375.3	2,866.2	3,135.7	2,044.6	1,244.2	327.2	1.7	607.4	475.1	111.0	18.3	37.1	- At work	
- ไม่ทำงานแต่มีงานประจำ	241.8	7.5	120.0	54.7	28.8	23.8	1.9	0.1	1.5	1.4	1.1	-	1.1	- With job but not at work	
1.2 ผู้ว่างงาน	105.2	2.4	7.5	29.0	22.5	7.9	5.7	-	11.9	16.7	1.4	-	0.2	1.2 Unemployed	
- หางานทำ	14.1	1.9	0.9	0.7	2.6	2.0	-	-	2.0	3.3	0.6	-	-	- Looking for work	
- ไม่หางานทำ/พร้อมที่จะทำงาน	91.1	0.5	6.7	28.3	19.8	5.9	5.7	-	9.9	13.4	0.8	-	0.2	- Not looking/available for work	
2. กำลังแรงงานที่รอฤดูกาล	109.6	3.1	49.5	32.9	14.7	7.1	-	-	0.2	1.5	0.7	-	-	2. Seasonally inactive labor force	
ผู้ไม่อยู่ในกำลังแรงงาน	2,871.4	201.7	983.0	503.9	762.1	217.7	86.5	0.6	37.7	40.3	30.1	1.2	6.7	Persons not in Labor Force	
1. ทำงานบ้าน	67.3	1.2	21.0	14.4	15.3	7.8	2.5	-	2.4	2.3	0.2	-	0.1	1. Household work	
2. เรียนหนังสือ	1,043.4	-	3.8	233.2	605.8	115.7	65.9	0.4	2.6	13.8	2.4	-	-	2. Studies	
3. ยังเด็ก ขรา/ไม่สามารถทำงานได้	1,365.0	191.7	887.5	175.6	60.2	27.4	6.1	-	4.4	8.3	1.8	1.2	1.0	3. Too young/old/incapable of work	
4. อื่น ๆ	395.7	8.8	70.7	80.7	80.8	66.9	12.0	0.3	28.3	15.9	25.7	-	5.5	4. Others	
หญิง	15,302.4	1,022.4	4,937.7	3,449.7	2,503.6	1,445.5	317.2	4.6	870.0	445.2	265.1	15.9	25.6	FEMALE	
กำลังแรงงานรวม	9,380.6	453.2	2,703.7	2,435.2	1,255.2	952.6	203.1	3.7	760.7	352.6	228.9	13.1	18.5	Total Labor Force	
1. กำลังแรงงานปัจจุบัน	9,270.3	447.4	2,646.0	2,404.6	1,246.1	946.5	202.1	3.7	760.7	352.6	228.9	13.1	18.5	1. Current labor force	
1.1 ผู้มีงานทำ	9,186.8	443.2	2,639.1	2,394.1	1,229.6	930.6	197.5	3.7	741.6	348.6	227.1	13.1	18.5	1.1 Employed	
- ทำงาน	9,037.7	435.9	2,575.4	2,354.6	1,215.3	917.3	196.6	3.7	736.8	346.2	224.7	13.1	18.1	- At work	
- ไม่ทำงานแต่มีงานประจำ	149.1	7.3	63.7	39.5	14.3	13.3	0.9	-	4.8	2.3	2.4	-	0.5	- With job but not at work	
1.2 ผู้ว่างงาน	83.5	4.2	6.9	10.5	16.6	15.9	4.5	-	19.1	4.1	1.8	-	-	1.2 Unemployed	
- หางานทำ	15.9	1.1	1.0	0.5	5.3	1.8	3.1	-	1.7	1.5	-	-	-	- Looking for work	
- ไม่หางานทำ/พร้อมที่จะทำงาน	67.6	3.1	5.9	10.0	11.3	14.1	1.5	-	17.4	2.6	1.8	-	-	- Not looking/available for work	
2. กำลังแรงงานที่รอฤดูกาล	110.3	5.8	57.6	30.6	9.1	6.2	1.0	-	-	-	-	-	-	2. Seasonally inactive labor force	
ผู้ไม่อยู่ในกำลังแรงงาน	5,921.8	569.1	2,234.0	1,014.5	1,248.4	492.9	114.1	0.9	109.3	92.6	36.2	2.8	7.1	Persons not in Labor Force	
1. ทำงานบ้าน	2,574.8	155.9	945.4	569.3	450.1	234.3	54.5	0.1	83.1	61.6	13.4	2.1	5.1	1. Household work	
2. เรียนหนังสือ	1,221.8	-	2.4	244.5	717.0	193.7	50.7	0.6	1.1	11.8	-	-	-	2. Studies	
3. ยังเด็ก ขรา/ไม่สามารถทำงานได้	1,821.4	404.1	1,218.7	150.0	20.6	14.7	1.9	-	4.2	0.7	4.1	0.7	1.7	3. Too young/old/incapable of work	
4. อื่น ๆ	303.8	9.2	67.5	50.7	60.7	50.2	7.0	0.1	20.9	18.5	18.7	-	0.3	4. Others	

1/ รวมอาชีพระยะสั้น 1/ Including Short Course Vocational

ตารางที่ 4 จำนวนผู้มีงานทำ จำแนกตามระดับการศึกษาที่สำเร็จ อาชีพ ทัวราชอาณาจักร

TABLE 4 EMPLOYED PERSONS BY LEVEL OF EDUCATIONAL ATTAINMENT, OCCUPATION , WHOLE KINGDOM

ไตรมาสที่ 1/2557 : Quarter 1/2014

หน่วยเป็นพัน : In Thousands

อาชีพ	มัธยมศึกษาตอนปลาย											อื่นๆ ^{1/}		ไม่ทราบ	OCCUPATION
	รวม	ไม่มี การศึกษา	ต่ำกว่า ประถมศึกษา Less than	ประถม ศึกษา Elementary	มัธยมศึกษา ตอนต้น Lower Secondary	Upper Secondary Level			อุดมศึกษา Higher Level		Others ^{1/}				
						สายสามัญ General/ Academic	สายอาชีว- ศึกษา Vocational	สายวิชา- การศึกษา Teacher Training	สายวิชาการ Academic	สายวิชาชีพ Higher Technical Education		สายวิชา- การศึกษา Teacher Training			
ยอดรวม	37,811.6	1,351.4	8,223.5	8,787.6	5,998.0	4,334.5	1,311.8	11.9	4,842.7	1,958.9	731.6	66.6	193.1	TOTAL	
1. ผู้บัญญัติกฎหมาย ข้าราชการระดับอาวุโส และผู้จัดการ	1,571.2	7.7	131.4	155.4	134.2	186.8	64.1	-	723.5	130.2	30.1	-	7.9	1. Legislators, senior officials and managers	
2. ผู้ประกอบวิชาชีพด้านต่างๆ	2,140.8	0.1	14.1	25.8	42.2	62.4	30.5	-	1,323.1	163.7	474.0	1.5	3.4	2. Professionals	
3. ผู้ประกอบวิชาชีพด้านเทคนิคสาขาต่างๆ และอาชีพที่เกี่ยวข้อง	1,697.9	7.7	59.4	73.1	95.8	167.8	106.9	4.7	854.5	295.0	28.7	0.6	3.8	3. Technicians and associate professionals	
4. เสมียน	1,551.4	2.4	26.0	68.4	160.6	230.4	132.1	0.5	672.3	208.3	44.8	0.1	5.6	4. Clerks	
5. พนักงานบริการและพนักงานในร้านค้า และตลาด	7,379.5	151.6	1,376.2	1,509.0	1,367.4	1,237.8	369.0	2.3	804.3	417.3	85.9	6.2	52.4	5. Service workers and shop and market sales workers	
6. ผู้ปฏิบัติงานที่มีฝีมือในด้านการเกษตร และการประมง	10,608.6	461.4	4,118.9	3,134.6	1,462.4	898.9	139.2	1.9	171.9	170.6	32.2	6.2	10.6	6. Skilled agricultural and fishery workers	
7. ผู้ปฏิบัติงานด้านความสามารถทางฝีมือ และธุรกิจการค้าที่เกี่ยวข้อง	4,607.4	171.1	961.4	1,302.3	876.7	502.9	223.0	1.7	153.5	356.6	14.1	12.7	31.5	7. Craft and related trades workers	
8. ผู้ปฏิบัติการโรงงานและเครื่องจักร และผู้ปฏิบัติงานด้านการประกอบ	3,748.7	105.8	417.4	993.6	1,051.1	700.4	177.7	0.3	79.4	158.2	9.7	18.6	36.4	8. Plant and machine operators and assemblers	
9. อาชีพขั้นพื้นฐานต่างๆ ในด้านการขาย และการให้บริการ	4,452.3	442.9	1,115.7	1,523.0	805.1	342.9	65.1	0.6	35.8	52.2	12.1	20.8	36.2	9. Elementary occupations	
10. คนงานซึ่งมิได้จำแนกไว้ในหมวดอื่น	53.9	0.9	3.1	2.4	2.5	4.2	4.2	-	24.5	6.8	-	-	5.5	10. Workers not classifiable by occupation	

1/ รวมอาชีวะระยะสั้น 1/ Including Short Course Vocational

ตารางที่ 4 จำนวนผู้มีงานทำ จำแนกตามระดับการศึกษาที่สำเร็จ อาชีพ และเพศ ทั้งราชอาณาจักร

TABLE 4 EMPLOYED PERSONS BY LEVEL OF EDUCATIONAL ATTAINMENT, OCCUPATION AND SEX, WHOLE KINGDOM

ไตรมาสที่ 1/2557 : Quarter 1/2014

หน่วยเป็นพัน : In Thousands

อาชีพ	รวม	ไม่มี การศึกษา	ต่ำกว่า ประถมศึกษา Less than	ประถม ศึกษา	มัธยมศึกษา ตอนต้น Lower	มัธยมศึกษาตอนปลาย			อุดมศึกษา			อื่นๆ	ไม่ทราบ	OCCUPATION
						Upper Secondary Level			Higher Level					
						สายสามัญ	สายอาชีพ- ศึกษา	สายวิชา- การศึกษา	สายวิชาการ	สายวิชาชีพ Higher	สายวิชา- การศึกษา			
						General/ Academic	Vocational	Teacher Training	Academic	Technical Education	Teacher Training			
ชาย	20,647.1	638.0	4,296.2	4,962.5	3,684.5	2,470.0	795.9	5.4	2,245.2	1,141.8	253.4	36.6	117.6	MALE
1. ผู้บัญชาการตำรวจ ข้าราชการระดับอาวุโส และผู้จัดการ	1,066.5	4.6	103.0	118.5	98.3	141.7	43.2	-	444.7	89.8	16.7	-	6.1	1. Legislators, senior officials and managers
2. ผู้ประกอบวิชาชีพด้านต่างๆ	905.5	0.1	9.8	15.1	29.3	34.7	17.1	-	596.0	59.9	141.9	0.1	1.5	2. Professionals
3. ผู้ประกอบวิชาชีพด้านเทคนิคสาขาต่างๆ และอาชีพที่เกี่ยวข้อง	819.1	4.0	37.1	42.3	60.3	88.8	60.5	2.3	354.4	152.1	14.3	0.6	2.4	3. Technicians and associate professionals
4. เสมียน	472.3	2.0	9.5	30.4	73.0	97.9	33.5	-	156.4	54.7	13.9	-	0.9	4. Clerks
5. พนักงานบริการและพนักงานในร้านค้า และตลาด	3,045.0	44.8	482.2	564.4	593.2	564.4	174.0	0.5	369.9	194.3	29.4	2.5	25.4	5. Service workers and shop and market sales workers
6. ผู้ปฏิบัติงานที่มีฝีมือในด้านการเกษตร และการประมง	6,083.7	211.1	2,236.5	1,757.5	961.5	557.6	100.3	1.9	115.6	109.4	22.0	3.1	7.3	6. Skilled agricultural and fishery workers
7. ผู้ปฏิบัติงานด้านความสามารถทางฝีมือ และธุรกิจการค้าที่เกี่ยวข้อง	3,392.2	98.4	604.9	962.6	684.3	362.4	192.5	0.3	116.7	326.7	8.7	7.6	27.2	7. Craft and related trades workers
8. ผู้ปฏิบัติการโรงงานและเครื่องจักร และผู้ปฏิบัติงานด้านการประกอบ	2,569.1	64.9	306.6	672.6	712.8	443.0	141.6	0.3	61.2	122.7	5.9	11.5	26.1	8. Plant and machine operators and assemblers
9. อาชีพขั้นพื้นฐานต่างๆ ในด้านการขาย และการให้บริการ	2,269.3	207.3	505.7	799.1	469.9	178.9	30.2	0.1	17.8	30.7	0.6	11.2	17.8	9. Elementary occupations
10. คนงานซึ่งมิได้จำแนกไว้ในหมวดอื่น	24.3	0.9	1.0	-	1.8	0.6	3.1	-	12.5	1.6	-	-	2.8	10. Workers not classifiable by occupation
หญิง	17,164.5	713.4	3,927.3	3,825.1	2,313.5	1,864.4	515.9	6.5	2,597.5	817.0	478.2	30.0	75.6	FEMALE
1. ผู้บัญชาการตำรวจ ข้าราชการระดับอาวุโส และผู้จัดการ	504.7	3.1	28.4	36.9	35.9	45.1	20.9	-	278.8	40.4	13.5	-	1.7	1. Legislators, senior officials and managers
2. ผู้ประกอบวิชาชีพด้านต่างๆ	1,235.2	-	4.3	10.8	12.9	27.7	13.4	-	727.1	103.8	332.1	1.3	1.9	2. Professionals
3. ผู้ประกอบวิชาชีพด้านเทคนิคสาขาต่างๆ และอาชีพที่เกี่ยวข้อง	878.8	3.6	22.3	30.8	35.5	79.0	46.4	2.4	500.1	142.9	14.4	-	1.4	3. Technicians and associate professionals
4. เสมียน	1,079.1	0.4	16.5	38.0	87.6	132.5	98.6	0.5	515.9	153.6	30.9	0.1	4.6	4. Clerks
5. พนักงานบริการและพนักงานในร้านค้า และตลาด	4,334.5	106.8	894.0	944.6	774.2	673.4	195.0	1.8	434.4	223.0	56.4	3.7	27.0	5. Service workers and shop and market sales workers
6. ผู้ปฏิบัติงานที่มีฝีมือในด้านการเกษตร และการประมง	4,524.9	250.3	1,882.4	1,377.1	500.9	341.3	38.9	-	56.3	61.2	10.2	3.1	3.3	6. Skilled agricultural and fishery workers
7. ผู้ปฏิบัติงานด้านความสามารถทางฝีมือ และธุรกิจการค้าที่เกี่ยวข้อง	1,215.3	72.6	356.6	339.6	192.4	140.5	30.6	1.4	36.8	29.9	5.5	5.1	4.3	7. Craft and related trades workers
8. ผู้ปฏิบัติการโรงงานและเครื่องจักร และผู้ปฏิบัติงานด้านการประกอบ	1,179.6	40.9	110.9	321.1	338.3	257.4	36.1	-	18.2	35.5	3.8	7.2	10.3	8. Plant and machine operators and assemblers
9. อาชีพขั้นพื้นฐานต่างๆ ในด้านการขาย และการให้บริการ	2,182.9	235.7	610.0	723.8	335.2	164.0	34.9	0.4	18.0	21.5	11.5	9.5	18.4	9. Elementary occupations
10. คนงานซึ่งมิได้จำแนกไว้ในหมวดอื่น	29.6	-	2.0	2.4	0.6	3.6	1.1	-	12.0	5.2	-	-	2.7	10. Workers not classifiable by occupation

1/ รวมอาชีพระยะสั้น 1/ Including Short Course Vocational

ตารางที่ 4 จำนวนผู้มีงานทำ จำแนกตามระดับการศึกษาที่สำเร็จ อาชีพ เพศ และเขตการปกครอง ทัวราชอาณาจักร (ต่อ)

TABLE 4 EMPLOYED PERSONS BY LEVEL OF EDUCATIONAL ATTAINMENT, OCCUPATION, SEX AND AREA, WHOLE KINGDOM (Contd.)

ไตรมาสที่ 1/2557 : Quarter 1/2014

ในเขตเทศบาล MUNICIPAL AREA

หน่วยเป็นพัน : In Thousands

อาชีพ	รวม	ไม่มี การศึกษา	ต่ำกว่า ประถมศึกษา Less than Elementary	ประถม ศึกษา Elementary	มัธยมศึกษา ตอนต้น Lower Secondary	มัธยมศึกษาตอนปลาย Upper Secondary Level			อุดมศึกษา Higher Level			อื่นๆ ^{1/} ^{1/} Others	ไม่ทราบ Unknown	OCCUPATION
						สายสามัญ General/ Academic	สายอาชีว- ศึกษา Vocational	สายวิชา- การศึกษา Teacher Training	สายวิชาการ Academic	สายวิชาชีพ Higher Technical Education	สายวิชา- การศึกษา Teacher Training			
ยอดรวม	17,139.4	525.4	2,598.3	3,203.1	2,695.0	2,135.9	785.2	6.4	3,492.3	1,133.8	392.5	35.2	136.4	TOTAL
ชาย	9,161.6	255.2	1,310.1	1,772.1	1,611.1	1,202.1	466.8	3.6	1,636.4	665.3	141.3	18.3	79.3	MALE
1. ผู้บัญญัติกฎหมาย ข้าราชการระดับอาวุโส และผู้จัดการ	612.9	2.5	31.6	42.5	44.9	69.9	24.4	-	328.6	53.9	9.7	-	5.0	1. Legislators, senior officials and managers
2. ผู้ประกอบวิชาชีพด้านต่างๆ	647.9	0.1	3.4	7.4	19.3	21.3	11.3	-	469.3	38.8	76.0	0.1	1.0	2. Professionals
3. ผู้ประกอบวิชาชีพด้านเทคนิคสาขาต่างๆ และอาชีพที่เกี่ยวข้อง	557.5	3.1	22.2	25.7	38.9	54.2	41.7	1.7	268.7	88.6	10.4	0.6	1.6	3. Technicians and associate professionals
4. เสมียน	333.4	0.2	6.9	20.6	50.2	64.7	25.0	-	115.7	37.2	12.5	-	0.6	4. Clerks
5. พนักงานบริการและพนักงานในร้านค้า และตลาด	1,887.9	30.1	238.9	322.2	369.0	360.1	126.9	0.3	272.6	126.7	18.4	1.9	20.9	5. Service workers and shop and market sales workers
6. ผู้ปฏิบัติงานที่มีฝีมือในด้านการเกษตร และการประมง	1,167.6	32.2	457.8	301.7	168.8	115.2	21.6	1.2	32.0	30.3	5.5	-	1.4	6. Skilled agricultural and fishery workers
7. ผู้ปฏิบัติงานด้านความสามารถทางฝีมือ และธุรกิจการค้าที่เกี่ยวข้อง	1,682.6	43.4	229.4	434.4	348.3	196.3	113.7	0.2	86.0	205.1	4.2	4.4	17.3	7. Craft and related trades workers
8. ผู้ปฏิบัติการโรงงานและเครื่องจักร และผู้ปฏิบัติงานด้านการประกอบ	1,423.9	35.5	159.6	366.5	387.8	243.1	88.2	0.2	41.7	69.8	4.4	6.6	20.7	8. Plant and machine operators and assemblers
9. อาชีพขั้นพื้นฐานต่างๆ ในด้านการขาย และการให้บริการ	829.3	107.4	159.3	251.2	183.9	77.4	12.1	0.1	9.9	13.3	0.3	4.7	9.7	9. Elementary occupations
10. คนงานซึ่งมิได้จำแนกไว้ในหมวดอื่น	18.7	0.9	1.0	-	0.2	-	1.9	-	11.9	1.6	-	-	1.2	10. Workers not classifiable by occupation

1/ รวมอาชีพระยะสั้น 1/ Including Short Course Vocational

ตารางที่ 4 จำนวนผู้มีงานทำ จำแนกตามระดับการศึกษาที่สำเร็จ อาชีพ เพศ และเขตการปกครอง ทัวราชอาณาจักร (ต่อ)
TABLE 4 EMPLOYED PERSONS BY LEVEL OF EDUCATIONAL ATTAINMENT, OCCUPATION, SEX AND AREA, WHOLE KINGDOM (Contd.)

ไตรมาสที่ 1/2557 : Quarter 1/2014

ในเขตเทศบาล MUNICIPAL AREA

หน่วยเป็นพัน : In Thousands

อาชีพ	มัธยมศึกษาตอนปลาย						อุดมศึกษา					อื่นๆ ^{1/}	ไม่ทราบ	OCCUPATION
	รวม	ไม่มี การศึกษา	ต่ำกว่า ประถมศึกษา Less than Elementary	ประถม ศึกษา Elementary	มัธยมศึกษา ตอนต้น Lower Secondary	Upper Secondary Level			Higher Level					
						สายสามัญ General/ Academic	สายอาชีว- ศึกษา Vocational	สายวิชา- การศึกษา Teacher Training	สายวิชาการ Academic	สายวิชาชีพ Higher Technical Education	สายวิชา- การศึกษา Teacher Training			
หญิง	7,977.8	270.2	1,288.2	1,431.0	1,084.0	933.8	318.4	2.8	1,855.9	468.5	251.1	16.9	57.0	FEMALE
1. ผู้บัญญัติกฎหมาย ข้าราชการระดับอาวุโส และผู้จัดการ	348.3	2.5	14.5	17.5	24.0	19.8	11.3	-	229.7	23.5	4.4	-	0.9	1. Legislators, senior officials and managers
2. ผู้ประกอบวิชาชีพด้านต่างๆ	801.8	-	0.6	5.4	9.2	13.6	8.0	-	528.9	69.2	164.1	1.3	1.5	2. Professionals
3. ผู้ประกอบวิชาชีพด้านเทคนิคสาขาต่างๆ และอาชีพที่เกี่ยวข้อง	588.4	1.9	12.4	17.4	20.2	51.3	27.4	-	359.8	87.8	9.4	-	0.8	3. Technicians and associate professionals
4. เสมียน	707.6	0.1	9.0	18.7	55.7	81.9	69.5	-	355.1	93.7	19.7	0.1	4.2	4. Clerks
5. พนักงานบริการและพนักงานในร้านค้า และตลาด	2,520.8	63.1	447.7	511.1	451.7	402.6	131.0	1.2	310.8	138.0	36.0	3.7	23.9	5. Service workers and shop and market sales workers
6. ผู้ปฏิบัติงานที่มีฝีมือในด้านการเกษตร และการประมง	803.0	37.1	360.9	230.4	79.8	58.9	9.0	-	11.7	9.5	5.0	0.1	0.8	6. Skilled agricultural and fishery workers
7. ผู้ปฏิบัติงานด้านความสามารถทางฝีมือ และธุรกิจการค้าที่เกี่ยวข้อง	559.7	18.4	140.8	157.3	96.9	78.6	16.1	1.4	25.2	16.1	2.0	4.1	2.9	7. Craft and related trades workers
8. ผู้ปฏิบัติการโรงงานและเครื่องจักร และผู้ปฏิบัติงานด้านการประกอบ	646.4	23.9	57.9	175.6	182.5	141.6	21.6	-	13.7	15.5	2.2	4.0	8.0	8. Plant and machine operators and assemblers
9. อาชีพขั้นพื้นฐานต่างๆ ในด้านการขาย และการให้บริการ	977.1	123.1	242.3	295.8	163.6	82.4	23.5	0.2	10.6	10.5	8.4	3.6	13.2	9. Elementary occupations
10. คนงานซึ่งมิได้จำแนกไว้ในหมวดอื่น	24.8	-	2.0	1.9	0.6	3.1	1.1	-	10.6	4.7	-	-	0.8	10. Workers not classifiable by occupation

1/ รวมอาชีวะระยะสั้น 1/ Including Short Course Vocational

ตารางที่ 4 จำนวนผู้มีงานทำ จำแนกตามระดับการศึกษาที่สำเร็จ อาชีพ เพศ และเขตการปกครอง ทัวราชอาณาจักร (ต่อ)

TABLE 4 EMPLOYED PERSONS BY LEVEL OF EDUCATIONAL ATTAINMENT, OCCUPATION, SEX AND AREA, WHOLE KINGDOM (Contd.)

ไตรมาสที่ 1/2557 : Quarter 1/2014

นอกเขตเทศบาล NON-MUNICIPAL AREA

หน่วยเป็นพัน : In Thousands

อาชีพ							มัธยมศึกษาตอนปลาย			อุดมศึกษา			อื่นๆ ^{1/}	ไม่ทราบ	OCCUPATION
	รวม	ไม่มี การศึกษา	ต่ำกว่า ประถมศึกษา Less than Elementary	ประถม ศึกษา Elementary	มัธยมศึกษา ตอนต้น Lower Secondary	Upper Secondary Level			Higher Level						
						สายสามัญ General/ Academic	สายอาชีว- ศึกษา Vocational	สายวิชา- การศึกษา Teacher Training	สายวิชาการ Academic	สายวิชาชีพ Higher Technical Education	สายวิชา- การศึกษา Teacher Training				
ยอดรวม	20,672.3	826.0	5,625.3	5,584.5	3,303.0	2,198.6	526.6	5.5	1,350.4	825.1	339.2	31.4	56.8	TOTAL	
ชาย	11,485.5	382.8	2,986.1	3,190.4	2,073.4	1,268.0	329.1	1.8	608.9	476.5	112.1	18.3	38.2	MALE	
1. ผู้บัญญัติกฎหมาย ข้าราชการระดับอาวุโส และผู้จัดการ	453.7	2.1	71.4	76.0	53.5	71.8	18.8	-	116.2	35.9	7.0	-	1.1	1. Legislators, senior officials and managers	
2. ผู้ประกอบวิชาชีพด้านต่างๆ	257.6	-	6.4	7.7	10.1	13.4	5.8	-	126.7	21.1	65.9	-	0.6	2. Professionals	
3. ผู้ประกอบวิชาชีพด้านเทคนิคสาขาต่างๆ และอาชีพที่เกี่ยวข้อง	261.7	0.9	14.9	16.6	21.4	34.6	18.8	0.6	85.7	63.5	3.9	-	0.8	3. Technicians and associate professionals	
4. เสมียน	138.9	1.9	2.6	9.9	22.8	33.2	8.6	-	40.6	17.5	1.5	-	0.4	4. Clerks	
5. พนักงานบริการและพนักงานในร้านค้า และตลาด	1,157.1	14.7	243.3	242.2	224.2	204.4	47.1	0.2	97.3	67.6	11.0	0.6	4.5	5. Service workers and shop and market sales workers	
6. ผู้ปฏิบัติงานที่มีฝีมือในด้านการเกษตร และการประมง	4,916.1	178.9	1,778.6	1,455.8	792.8	442.4	78.7	0.7	83.6	79.1	16.5	3.1	6.0	6. Skilled agricultural and fishery workers	
7. ผู้ปฏิบัติงานด้านความสามารถทางฝีมือ และธุรกิจการค้าที่เกี่ยวข้อง	1,709.5	55.0	375.5	528.3	335.9	166.1	78.8	0.1	30.7	121.6	4.4	3.2	9.9	7. Craft and related trades workers	
8. ผู้ปฏิบัติการโรงงานและเครื่องจักร และผู้ปฏิบัติงานด้านการประกอบ	1,145.2	29.4	147.0	306.1	325.1	199.9	53.4	0.1	19.5	53.0	1.5	4.8	5.4	8. Plant and machine operators and assemblers	
9. อาชีพขั้นพื้นฐานต่างๆ ในด้านการขาย และการให้บริการ	1,440.1	99.9	346.4	548.0	286.0	101.6	18.1	-	7.9	17.3	0.4	6.5	8.1	9. Elementary occupations	
10. คนงานซึ่งมิได้จำแนกไว้ในหมวดอื่น	5.7	-	-	-	1.6	0.6	1.2	-	0.6	-	-	-	1.6	10. Workers not classifiable by occupation	

1/ รวมอาชีวะระยะสั้น 1/ Including Short Course Vocational

ตารางที่ 4 จำนวนผู้มีงานทำ จำแนกตามระดับการศึกษาที่สำเร็จ อาชีพ เพศ และเขตการปกครอง ทวีราชอาณาจักร (ต่อ)
TABLE 4 EMPLOYED PERSONS BY LEVEL OF EDUCATIONAL ATTAINMENT, OCCUPATION, SEX AND AREA, WHOLE KINGDOM (Contd.)

ไตรมาสที่ 1/2557 : Quarter 1/2014

นอกเขตเทศบาล NON-MUNICIPAL AREA

หน่วยเป็นพัน : In Thousands

อาชีพ	รวม	ไม่มี การศึกษา	ต่ำกว่า ประถมศึกษา Less than	ประถม ศึกษา Elementary	มัธยมศึกษา ตอนต้น Lower Secondary	มัธยมศึกษาตอนปลาย Upper Secondary Level			อุดมศึกษา Higher Level			อื่นๆ Others	ไม่ทราบ Unknown	OCCUPATION
						สายสามัญ General/ Academic	สายอาชีว- ศึกษา Vocational	สายวิชา- การศึกษา Teacher Training	สายวิชาการ Academic	สายวิชาชีพ Higher Technical Education	สายวิชา- การศึกษา Teacher Training			
หญิง	9,186.8	443.2	2,639.1	2,394.1	1,229.6	930.6	197.5	3.7	741.6	348.6	227.1	13.1	18.5	FEMALE
1. ผู้บัญญัติกฎหมาย ข้าราชการระดับอาวุโส และผู้จัดการ	156.4	0.6	13.9	19.4	11.9	25.3	9.6	-	49.1	16.9	9.0	-	0.8	1. Legislators, senior officials and managers
2. ผู้ประกอบวิชาชีพด้านต่างๆ	433.5	-	3.6	5.4	3.7	14.1	5.5	-	198.2	34.6	168.0	-	0.4	2. Professionals
3. ผู้ประกอบวิชาชีพด้านเทคนิคสาขาต่างๆ และอาชีพที่เกี่ยวข้อง	290.4	1.7	9.9	13.4	15.4	27.7	19.0	2.4	140.3	55.1	5.0	-	0.6	3. Technicians and associate professionals
4. เสมียน	371.5	0.3	7.5	19.3	31.9	50.6	29.1	0.5	160.8	59.9	11.2	-	0.4	4. Clerks
5. พนักงานบริการและพนักงานในร้านค้า และตลาด	1,813.7	43.7	446.3	433.6	322.6	270.8	64.0	0.6	123.7	85.0	20.5	-	3.1	5. Service workers and shop and market sales workers
6. ผู้ปฏิบัติงานที่มีฝีมือในด้านการเกษตร และการประมง	3,721.9	213.3	1,521.5	1,146.7	421.1	282.4	29.9	-	44.6	51.7	5.2	3.0	2.5	6. Skilled agricultural and fishery workers
7. ผู้ปฏิบัติงานด้านความสามารถทางฝีมือ และธุรกิจการค้าที่เกี่ยวข้อง	655.6	54.2	215.7	182.3	95.6	61.9	14.5	-	11.6	13.8	3.5	1.0	1.4	7. Craft and related trades workers
8. ผู้ปฏิบัติการโรงงานและเครื่องจักร และผู้ปฏิบัติงานด้านการประกอบ	533.2	17.0	52.9	145.5	155.8	115.8	14.6	-	4.6	20.0	1.6	3.2	2.3	8. Plant and machine operators and assemblers
9. อาชีพขั้นพื้นฐานต่างๆ ในด้านการขาย และการให้บริการ	1,205.9	112.6	367.7	428.0	171.6	81.7	11.5	0.2	7.4	11.0	3.1	5.9	5.2	9. Elementary occupations
10. คนงานซึ่งมิได้จำแนกไว้ในหมวดอื่น	4.8	-	-	0.5	-	0.5	-	-	1.4	0.5	-	-	1.9	10. Workers not classifiable by occupation

1/ รวมอาชีวะระยะสั้น 1/ Including Short Course Vocational

ตารางที่ 5 จำนวนผู้จ้างงานทำ จำแนกตามระดับการศึกษาที่สำเร็จ อุตสาหกรรม ทัวราชอาณาจักร

TABLE 5 EMPLOYED PERSONS BY LEVEL OF EDUCATIONAL ATTAINMENT, INDUSTRY, WHOLE KINGDOM

ไตรมาสที่ 1/2557 : Quarter 1/2014

หน่วยเป็นพัน : In Thousands

อุตสาหกรรม						มัธยมศึกษาตอนปลาย			อุดมศึกษา					INDUSTRY
						Upper Secondary Level			Higher Level					
	รวม	ไม่มี การศึกษา	ต่ำกว่า ประถมศึกษา Less than	ประถม ศึกษา Elementary	มัธยมศึกษา ตอนต้น Lower	สายสามัญ General/	สายอาชีพ- ศึกษา Vocational	สายวิชา- การศึกษา Teacher	สายวิชาการ Academic	สายวิชาชีพ Higher Technical	สายวิชา- การศึกษา Teacher	อื่นๆ ^{1/}	ไม่ทราบ	
Total	None	Elementary	Elementary	Secondary	Academic	Vocational	Training	Academic	Education	Training	Others ^{1/}	Unknown		
ยอดรวม	37,811.6	1,351.4	8,223.5	8,787.6	5,998.0	4,334.5	1,311.8	11.9	4,842.7	1,958.9	731.6	66.6	193.1	TOTAL
1 เกษตรกรรม การป่าไม้ และการประมง	11,987.1	577.5	4,564.8	3,657.6	1,647.7	962.2	148.7	1.9	185.0	184.9	34.3	8.5	14.1	1. Agriculture, forestry and fishing
2.การทำเหมืองแร่ และเหมืองหิน	74.7	2.5	9.8	22.7	17.0	6.1	2.0	-	6.8	7.6	-	-	0.2	2. Mining and quarrying
3. การผลิต	6,428.6	320.9	847.0	1,409.0	1,287.6	952.9	299.6	3.7	688.6	467.4	36.5	41.8	73.5	3. Manufacturing
4. ไฟฟ้า ก๊าซ ไอน้ำและระบบปรับอากาศ	111.0	-	5.4	5.3	9.2	9.4	8.4	0.1	46.7	23.7	2.6	-	0.2	4. Electricity, gas, steam and air conditioning supply
5. การจัดหา น้ำ การจัดการและการบำบัดน้ำเสีย ของเสีย และสิ่งปฏิกูล	79.6	3.5	10.4	14.7	8.9	6.8	6.6	-	11.4	15.9	1.1	-	0.4	5. Water supply; sewerage, waste management and remediation activities
6. การก่อสร้าง	2,420.9	103.5	569.9	846.3	443.2	185.3	57.2	-	115.5	85.2	4.2	3.4	7.3	6. Construction
7. การขายส่ง และการขายปลีก การซ่อมยานยนต์	6,376.3	181.8	1,032.6	1,187.3	1,125.2	933.7	349.1	1.3	1,006.5	459.9	59.0	7.0	32.8	7. Wholesale and retail trade; repair of motor vehicles and motorcycles
8. การขนส่ง และสถานที่เก็บสินค้า	1,225.3	16.0	169.6	290.7	284.5	180.1	57.9	0.1	153.7	59.2	6.5	0.9	6.1	8. Transportation and storage
9. ที่พักแรมและบริการด้านอาหาร	2,602.4	82.5	460.5	641.9	528.7	368.6	123.4	1.7	224.2	121.5	20.9	0.8	27.9	9. Accommodation and food service activities
10. ข้อมูลข่าวสารและการสื่อสาร	241.9	-	2.0	4.3	10.9	15.7	17.5	-	167.5	19.9	4.2	-	-	10. Information and communication
11.กิจกรรมทางการเงินและการประกันภัย	538.4	0.1	13.0	11.2	21.1	39.5	16.1	-	378.8	50.0	7.8	-	0.8	11. Financial and insurance activities
12. กิจกรรมอสังหาริมทรัพย์	177.3	2.6	23.8	24.4	39.1	18.8	6.9	-	43.7	12.6	4.1	-	1.5	12. Real estate activities
13. กิจกรรมทางวิชาชีพ วิทยาศาสตร์ และเทคนิค	318.0	0.3	8.5	13.0	17.3	20.6	12.2	-	213.8	28.3	3.9	0.3	-	13. Professional, scientific and technical activities
14. กิจกรรมการบริหารและการบริการสนับสนุน	500.0	5.4	72.0	125.5	88.5	60.2	25.4	-	85.1	29.9	3.5	0.5	4.0	14. Administrative and support service activities
15. การบริหารราชการ การป้องกันประเทศ การประกันสังคม	1,590.8	1.7	103.8	142.5	142.5	232.2	92.2	3.1	664.3	159.6	44.7	0.4	3.8	15. Public administration and defence; compulsory social security
16. การศึกษา	1,162.0	2.2	29.9	46.1	31.5	50.3	9.3	-	492.4	43.2	455.0	1.1	0.9	16. Education
17. กิจกรรมด้านสุขภาพและงานสังคมสงเคราะห์	673.5	3.6	34.0	39.5	50.2	124.3	27.5	-	240.3	122.8	28.2	-	3.1	17. Human health and social work activities
18. ศิลปะ ความบันเทิง และนันทนาการ	296.0	5.0	47.3	67.2	68.8	35.9	13.2	-	37.6	16.1	4.8	-	0.3	18. Arts, entertainment and recreation
19. กิจกรรมบริการด้านอื่น ๆ	732.1	18.9	141.8	168.0	148.7	110.6	32.8	-	52.6	43.7	9.1	0.5	5.5	19. Other service activities
20. กิจกรรมการจ้างงานในครัวเรือนส่วนบุคคล การผลิตสินค้าและบริการที่สร้างขึ้นเองเพื่อใช้ในครัวเรือน	216.9	22.7	74.5	65.5	24.4	16.8	2.6	-	2.3	2.8	0.9	0.9	3.5	20. Activities of households as employers; undifferentiated goods and services-producingactivities of households for own use
21. กิจกรรมขององค์การระหว่างประเทศ	4.9	-	-	-	0.3	0.8	-	-	3.2	0.1	-	0.5	-	21. Activities of extraterritorial organizations and bodies
22. ไม่ทราบ	54.0	0.9	3.1	5.0	2.8	4.0	3.4	-	22.7	4.7	0.4	-	7.2	22. Unknown

1/ รวมอาชีวระยะสั้น 1/ Including Short Course Vocational

TABLE 5 EMPLOYED PERSONS BY LEVEL OF EDUCATIONAL ATTAINMENT, INDUSTRY AND SEX , WHOLE KINGDOM

ไตรมาสที่ 1/2557 : Quarter 1/2014

หน่วยเป็นพัน : In Thousands

อุตสาหกรรม	รวม	ไม่มี การศึกษา	ต่ำกว่า ประถมศึกษา	ประถม ศึกษา	มัธยมศึกษา ตอนต้น	มัธยมศึกษาตอนปลาย		อุดมศึกษา				อื่นๆ 1/ 1/	ไม่ทราบ	INDUSTRY
						Upper Secondary Level		Higher Level						
						สายสามัญ	สายอาชีพ- ศึกษา	สายวิชา- การศึกษา	สายวิชาการ	สายวิชาชีพ	สายวิชา- การศึกษา			
						General/ Academic	Vocational	Teacher Training	Academic	Technical Education	Teacher Training			
Total	None	Elementary	Elementary	Secondary	Academic	Vocational	Teacher Training	Academic	Technical Education	Teacher Training	Others	Unknown		
ชาย	20,647.1	638.0	4,296.2	4,962.5	3,684.5	2,470.0	795.9	5.4	2,245.2	1,141.8	253.4	36.6	117.6	MALE
1 เกษตรกรรม การป่าไม้ และการประมง	6,907.5	266.4	2,474.0	2,081.1	1,098.9	599.5	108.8	1.9	122.3	118.5	22.9	4.0	9.4	1. Agriculture, forestry and fishing
2.การทำเหมืองแร่ และเหมืองหิน	62.3	1.7	8.1	20.7	15.7	4.8	1.2	-	3.6	6.4	-	-	0.1	2. Mining and quarrying
3. การผลิต	3,233.6	153.6	345.2	678.7	668.9	468.0	184.9	1.5	332.0	311.9	15.0	23.6	50.2	3. Manufacturing
4. ไฟฟ้า ก๊าซ ไอน้ำและระบบปรับอากาศ	81.6	-	4.3	4.8	7.9	8.7	5.9	0.1	26.3	21.9	1.5	-	0.2	4. Electricity, gas, steam and air conditioning supply
5. การจัดหาน้ำ การจัดการและการบำบัดน้ำเสีย ของเสีย และสิ่งปฏิกูล	55.1	2.4	5.9	10.8	6.8	4.9	5.1	-	7.5	11.2	0.5	-	0.2	5. Water supply; sewerage, waste management and remediation activities
6. การก่อสร้าง	2,029.7	74.1	468.3	702.5	396.8	163.2	53.2	-	87.2	72.1	3.7	3.0	5.6	6. Construction
7. การขายส่ง และการขายปลีก การซ่อมยานยนต์	3,263.9	92.8	436.4	641.1	664.4	493.6	178.4	0.2	464.1	246.8	25.6	3.1	17.3	7. Wholesale and retail trade; repair of motor vehicles and motorcycles
8. การขนส่ง และสถานที่เก็บสินค้า	1,053.8	7.2	159.5	266.7	259.8	165.9	51.5	0.1	84.1	48.4	4.8	0.9	4.9	8. Transportation and storage
9. ที่พักแรมและบริการด้านอาหาร	909.9	24.7	126.1	201.5	190.8	154.7	53.4	0.3	79.7	53.8	7.9	0.1	17.0	9. Accommodation and food service activities
10. ข้อมูลข่าวสารและการสื่อสาร	162.7	-	0.6	3.8	7.6	10.8	15.6	-	104.9	16.1	3.3	-	-	10. Information and communication
11.กิจกรรมทางการเงินและการประกันภัย	215.3	0.1	4.6	5.9	14.1	22.5	8.8	-	138.2	18.1	2.7	-	0.4	11. Financial and insurance activities
12. กิจกรรมอสังหาริมทรัพย์	79.6	0.7	10.0	11.7	18.2	10.4	2.3	-	17.7	6.7	2.1	-	-	12. Real estate activities
13. กิจกรรมทางวิชาชีพ วิทยาศาสตร์ และเทคนิค	165.1	-	4.5	7.7	12.8	13.8	7.1	-	103.4	14.1	1.4	0.3	-	13. Professional, scientific and technical activities
14. กิจกรรมการบริหารและการบริการสนับสนุน	285.0	1.3	45.3	73.7	60.6	39.1	9.6	-	33.2	16.2	2.5	0.5	3.1	14. Administrative and support service activities
15. การบริหารราชการ การป้องกันประเทศ การประกันสังคม	1,035.4	1.1	78.2	112.9	119.6	185.7	70.3	1.3	345.4	98.8	19.3	0.4	2.7	15. Public administration and defence; compulsory social security
16. การศึกษา	416.8	-	14.7	20.2	19.2	22.8	3.3	-	183.6	18.7	133.7	-	0.8	16. Education
17. กิจกรรมด้านสุขภาพและงานสังคมสงเคราะห์	162.8	0.3	9.1	8.4	20.5	37.6	11.7	-	54.6	18.1	1.7	-	1.0	17. Human health and social work activities
18. ศิลปะ ความบันเทิง และนันทนาการ	160.2	2.8	24.5	31.1	34.2	19.9	10.4	-	22.9	10.8	3.3	-	0.3	18. Arts, entertainment and recreation
19. กิจกรรมบริการด้านอื่น ๆ	298.7	6.6	59.3	67.0	59.0	39.7	11.6	-	21.2	30.9	1.8	0.5	1.2	19. Other service activities
20. กิจกรรมการจ้างงานในครัวเรือนส่วนบุคคล การผลิตสินค้าและบริการที่สร้างขึ้นเองเพื่อใช้ในครัวเรือน	39.8	1.5	16.9	9.4	6.5	3.1	0.4	-	0.7	1.1	-	0.1	0.1	20. Activities of households as employers; undifferentiated goods and services-producing activities of households for own use
21. กิจกรรมขององค์กรระหว่างประเทศ	4.5	-	-	-	0.3	0.8	-	-	3.2	0.1	-	0.1	-	21. Activities of extraterritorial organizations and bodies
22. ไม่ทราบ	24.0	0.9	1.0	3.1	2.2	0.6	2.6	-	9.5	1.3	-	-	2.8	22. Unknown
หญิง	17,164.5	713.4	3,927.3	3,825.1	2,313.5	1,864.4	515.9	6.5	2,597.5	817.0	478.2	30.0	75.6	FEMALE
1 เกษตรกรรม การป่าไม้ และการประมง	5,079.6	311.1	2,090.9	1,576.5	548.8	362.7	39.9	-	62.8	66.4	11.4	4.5	4.6	1. Agriculture, forestry and fishing
2.การทำเหมืองแร่ และเหมืองหิน	12.4	0.8	1.7	2.0	1.3	1.4	0.9	-	3.2	1.2	-	-	0.1	2. Mining and quarrying
3. การผลิต	3,195.0	167.3	501.8	730.3	618.8	484.9	114.7	2.2	356.6	155.5	21.6	18.1	23.2	3. Manufacturing
4. ไฟฟ้า ก๊าซ ไอน้ำและระบบปรับอากาศ	29.4	-	1.1	0.5	1.3	0.7	2.6	-	20.4	1.8	1.1	-	-	4. Electricity, gas, steam and air conditioning supply
5. การจัดหาน้ำ การจัดการและการบำบัดน้ำเสีย ของเสีย และสิ่งปฏิกูล	24.5	1.1	4.5	4.0	2.0	2.0	1.5	-	4.0	4.7	0.6	-	0.1	5. Water supply; sewerage, waste management and remediation activities
6. การก่อสร้าง	391.2	29.5	101.5	143.8	46.4	22.1	4.0	-	28.3	13.1	0.6	0.4	1.7	6. Construction
7. การขายส่ง และการขายปลีก การซ่อมยานยนต์	3,112.4	89.0	596.2	546.2	460.8	440.1	170.7	1.1	542.4	213.1	33.4	3.9	15.5	7. Wholesale and retail trade; repair of motor vehicles and motorcycles
8. การขนส่ง และสถานที่เก็บสินค้า	171.5	8.9	10.1	24.0	24.7	14.1	6.4	-	69.6	10.9	1.7	-	1.2	8. Transportation and storage
9. ที่พักแรมและบริการด้านอาหาร	1,692.5	57.8	334.4	440.4	337.9	213.9	70.0	1.4	144.5	67.7	13.0	0.7	10.9	9. Accommodation and food service activities
10. ข้อมูลข่าวสารและการสื่อสาร	79.3	-	1.4	0.5	3.3	4.9	1.9	-	62.6	3.8	0.9	-	-	10. Information and communication
11.กิจกรรมทางการเงินและการประกันภัย	323.1	0.0	8.4	5.3	7.0	17.0	7.3	-	240.6	32.0	5.2	-	0.4	11. Financial and insurance activities
12. กิจกรรมอสังหาริมทรัพย์	97.7	1.9	13.8	12.7	20.9	8.4	4.6	-	26.0	5.9	2.1	-	1.5	12. Real estate activities
13. กิจกรรมทางวิชาชีพ วิทยาศาสตร์ และเทคนิค	152.9	0.3	4.0	5.3	4.5	6.8	5.0	-	110.4	14.2	2.5	-	-	13. Professional, scientific and technical activities
14. กิจกรรมการบริหารและการบริการสนับสนุน	215.1	4.1	26.7	51.8	27.9	21.1	15.8	-	51.9	13.7	1.0	-	1.0	14. Administrative and support service activities
15. การบริหารราชการ การป้องกันประเทศ การประกันสังคม	555.4	0.6	25.7	29.7	22.9	46.5	22.0	1.8	318.9	60.8	25.4	-	1.1	15. Public administration and defence; compulsory social security
16. การศึกษา	745.2	2.2	15.2	25.9	12.4	27.6	6.0	-	308.9	24.5	321.3	1.1	0.1	16. Education
17. กิจกรรมด้านสุขภาพและงานสังคมสงเคราะห์	510.7	3.3	25.0	31.2	29.7	86.8	15.8	-	185.7	104.7	26.5	-	2.1	17. Human health and social work activities
18. ศิลปะ ความบันเทิง และนันทนาการ	135.8	2.2	22.8	36.1	34.6	16.0	2.7	-	14.6	5.3	1.5	-	-	18. Arts, entertainment and recreation
19. กิจกรรมบริการด้านอื่น ๆ	433.4	12.3	82.5	101.0	89.7	70.9	21.2	-	31.4	12.8	7.3	0.0	4.3	19. Other service activities
20. กิจกรรมการจ้างงานในครัวเรือนส่วนบุคคล การผลิตสินค้าและบริการที่สร้างขึ้นเองเพื่อใช้ในครัวเรือน	177.1	21.2	57.7	56.1	18.0	13.8	2.2	-	1.6	1.7	0.9	0.9	3.4	20. Activities of households as employers; undifferentiated goods and services-producing activities of households for own use
21. กิจกรรมขององค์กรระหว่างประเทศ	0.4	-	-	-	-	-	-	-	-	-	-	0.4	-	21. Activities of extraterritorial organizations and bodies
22. ไม่ทราบ	30.0	-	2.0	1.9	0.6	3.3	0.8	-	13.2	3.4	0.4	-	4.4	22. Unknown

1/ รวมอาชีพระยะสั้น 1/ Including Short Course Vocational

ตารางที่ 5 จำนวนผู้ปฏิบัติงาน จำแนกตามชั้นการศึกษาที่สำเร็จ อุตสาหกรรม เพศ และเขตการปกครอง ทัวราชอาณาจักร (ต่อ)

TABLE 5 EMPLOYED PERSONS BY LEVEL OF EDUCATIONAL ATTAINMENT, INDUSTRY, SEX AND AREA, WHOLE KINGDOM(Contd.)

ไตรมาสที่ 1/2557 : Quarter 1/2014

ในเขตเทศบาล MUNICIPAL AREA

หน่วยเป็นพัน : In Thousands

อุตสาหกรรม	รวม	ไม่มี การศึกษา	ต่ำกว่า ประถมศึกษา Less than Elementary	ประถม ศึกษา Elementary	มัธยมศึกษา ตอนต้น Lower Secondary	มัธยมศึกษาตอนปลาย Upper Secondary Level			อุดมศึกษา Higher Level			อื่นๆ 1/	ไม่ทราบ	INDUSTRY
						สายสามัญ	สายอาชีพ- ศึกษา	สายวิชา- การศึกษา	สายวิชาการ	สายวิชาชีพ Higher	สายวิชา- การศึกษา			
						General/ Academic	Vocational	Teacher Training	Academic	Technical Education	Teacher Training			
	Total	None	Elementary	Elementary	Secondary	Academic	Vocational	Training	Academic	Education	Training	Others	Unknown	
ยอดรวม	17,139.4	525.4	2,598.3	3,203.1	2,695.0	2,135.9	785.2	6.4	3,492.3	1,133.8	392.5	35.2	136.4	TOTAL
ชาย	9,161.6	255.2	1,310.1	1,772.1	1,611.1	1,202.1	466.8	3.6	1,636.4	665.3	141.3	18.3	79.3	MALE
1 เกษตรกรรม การป่าไม้ และการประมง	1,294.8	43.9	496.4	351.0	189.1	119.9	23.1	1.2	32.5	30.1	5.8	0.2	1.7	1. Agriculture, forestry and fishing
2.การทำเหมืองแร่ และเหมืองหิน	24.7	0.2	3.7	4.0	5.3	4.0	0.8	-	2.1	4.6	-	-	-	2. Mining and quarrying
3. การผลิต	1,787.5	69.3	151.6	376.7	354.3	260.3	101.3	1.4	241.8	170.1	12.2	12.7	35.8	3. Manufacturing
4. ไฟฟ้า ก๊าซ ไอน้ำและระบบปรับอากาศ	48.2	-	1.5	2.0	4.3	3.0	4.6	0.1	18.3	13.9	0.3	-	0.2	4. Electricity, gas, steam and air conditioning supply
5. การจัดหาน้ำ การจัดการและการบำบัดน้ำเสีย ของเสีย และสิ่งปฏิกูล	23.2	1.2	1.5	2.2	2.6	2.6	2.7	-	5.5	4.2	0.5	-	0.2	5. Water supply; sewerage, waste management and remediation activities
6. การก่อสร้าง	815.3	42.7	161.5	240.4	158.8	66.3	31.6	-	66.6	42.5	1.4	1.2	2.4	6. Construction
7. การขายส่ง และการขายปลีก การซ่อมยานยนต์	1,941.0	62.4	208.6	309.4	369.0	305.9	114.6	0.0	371.9	168.5	15.6	2.8	12.3	7. Wholesale and retail trade; repair of motor vehicles and motorcycles
8. การขนส่ง และสถานที่เก็บสินค้า	705.1	5.6	93.4	166.6	182.1	109.0	39.0	-	68.8	32.1	4.2	0.2	4.1	8. Transportation and storage
9. ที่พักแรมและบริการด้านอาหาร	635.7	20.8	70.0	126.5	134.4	114.3	44.2	0.3	64.2	40.5	5.7	0.1	14.8	9. Accommodation and food service activities
10. ข้อมูลข่าวสารและการสื่อสาร	139.5	-	0.6	1.6	4.8	8.4	13.8	-	96.0	12.3	2.0	-	-	10. Information and communication
11.กิจกรรมทางการเงินและการประกันภัย	165.4	0.1	3.2	3.8	9.3	11.7	5.4	-	113.3	15.9	2.7	-	0.1	11. Financial and insurance activities
12. กิจกรรมอสังหาริมทรัพย์	65.3	0.7	6.5	9.5	15.9	8.3	2.3	-	14.1	6.5	1.7	-	-	12. Real estate activities
13. กิจกรรมทางวิชาชีพ วิทยาศาสตร์ และเทคนิค	128.9	-	0.8	5.5	10.7	8.3	5.0	-	88.5	8.4	1.4	0.3	-	13. Professional, scientific and technical activities
14. กิจกรรมการบริหารและการบริการสนับสนุน	214.5	1.0	23.7	57.7	48.7	28.1	7.8	-	30.0	12.7	1.4	0.5	2.9	14. Administrative and support service activities
15. การบริหารราชการ การป้องกันประเทศ การประกันสังคม	532.3	0.2	26.5	50.4	45.8	79.6	43.2	0.7	223.2	50.7	9.8	0.2	2.1	15. Public administration and defence; compulsory social security
16. การศึกษา	234.7	-	7.0	8.7	11.1	10.9	2.1	-	115.3	7.1	72.6	-	-	16. Education
17. กิจกรรมด้านสุขภาพและงานสังคมสงเคราะห์	103.5	0.3	3.5	3.6	13.3	22.5	9.7	-	36.3	12.5	0.9	-	1.0	17. Human health and social work activities
18. ศิลปะ ความบันเทิง และนันทนาการ	76.3	2.3	6.3	9.8	13.3	10.2	6.4	-	19.0	6.6	2.5	-	-	18. Arts, entertainment and recreation
19. กิจกรรมบริการด้านอื่น ๆ	179.3	2.4	30.5	35.5	34.9	26.3	7.0	-	17.7	23.8	0.6	0.1	0.5	19. Other service activities
20. กิจกรรมการจ้างงานในครัวเรือนส่วนบุคคล การผลิตสินค้าและบริการที่ทำขึ้นเองเพื่อใช้ในครัวเรือน	23.9	1.2	12.3	4.0	3.3	1.4	0.2	-	0.2	1.1	-	0.1	0.1	20. Activities of households as employers; undifferentiated goods and services-producing activities of households for own use
21. กิจกรรมขององค์การระหว่างประเทศ	4.0	-	-	-	-	0.8	-	-	3.0	0.1	-	0.1	-	21. Activities of extraterritorial organizations and bodies
22. ไม่ทราบ	18.7	0.9	1.0	3.1	0.2	0.6	2.2	-	8.2	1.3	-	-	1.2	22. Unknown

1/ รวมอาชีพระยะสั้น 1/ Including Short Course Vocational

ตารางที่ 5 จำนวนผู้มีงานทำ จำแนกตามชั้นการศึกษาที่สำเร็จ อุตสาหกรรม เพศ และเขตการปกครอง ทัวราชอาณาจักร (ต่อ)

TABLE 5 EMPLOYED PERSONS BY LEVEL OF EDUCATIONAL ATTAINMENT, INDUSTRY, SEX AND AREA, WHOLE KINGDOM (Contd.)

ไตรมาสที่ 1/2557 : Quarter 1/2014

ในเขตเทศบาล MUNICIPAL AREA

หน่วยเป็นพัน : In Thousands

อุตสาหกรรม	มัธยมศึกษาตอนปลาย									อุดมศึกษา			อื่นๆ ^{1/}	ไม่ทราบ	INDUSTRY
	รวม	ไม่มี การศึกษา	ต่ำกว่า ประถมศึกษา Less than	ประถม ศึกษา Elementary	มัธยมศึกษา ตอนต้น Lower Secondary	Upper Secondary Level			Higher Level						
						สายสามัญ General/	สายอาชีว- ศึกษา Vocational	สายวิชา- การศึกษา Teacher Training	สายวิชาการ Academic	สายวิชาชีพ Higher Technical Education	สายวิชา- การศึกษา Teacher Training				
Total	None	Elementary	Elementary	Secondary	Academic	Vocational	Training	Academic	Education	Training	Others ^{1/}	Unknown			
หญิง	7,977.8	270.2	1,288.2	1,431.0	1,084.0	933.8	318.4	2.8	1,855.9	468.5	251.1	16.9	57.0	FEMALE	
1 เกษตรกรรม การป่าไม้ และการประมง	896.4	47.7	396.8	261.4	89.3	61.4	9.5	-	13.1	11.2	5.0	0.1	0.9	1. Agriculture, forestry and fishing	
2.การทำเหมืองแร่ และเหมืองหิน	5.5	0.2	0.9	0.3	-	-	0.9	-	2.1	1.2	-	-	-	2. Mining and quarrying	
3. การผลิต	1,682.4	72.3	218.0	365.8	325.7	272.1	54.5	1.4	250.9	82.5	11.2	10.2	17.8	3. Manufacturing	
4. ไฟฟ้า ก๊าซ ไอน้ำและระบบปรับอากาศ	18.5	-	0.5	0.1	-	0.1	2.0	-	14.7	0.9	0.3	-	-	4. Electricity, gas, steam and air conditioning supply	
5. การจัดหาน้ำ การจัดการและการบำบัดน้ำเสีย ของเสีย และสิ่งปฏิกูล	13.1	1.1	1.4	0.5	1.8	1.5	1.4	-	3.2	2.2	0.1	-	-	5. Water supply; sewerage, waste management and remediation activities	
6. การก่อสร้าง	177.8	16.7	40.9	53.1	23.8	10.0	2.2	-	21.6	8.2	0.6	-	0.7	6. Construction	
7. การขายส่ง และการขายปลีก การซ่อมยานยนต์	1,799.2	52.7	278.2	266.7	248.2	257.0	119.5	0.3	408.1	126.7	24.1	3.6	14.1	7. Wholesale and retail trade; repair of motor vehicles andmotorcycles	
8. การขนส่ง และสถานที่เก็บสินค้า	135.8	8.9	7.4	17.2	18.4	8.6	4.7	-	59.5	8.8	1.1	-	1.2	8. Transportation and storage	
9. ที่พักแรมและบริการด้านอาหาร	1,042.9	39.1	183.1	243.9	214.1	133.1	48.5	1.1	111.1	48.1	10.6	0.7	9.7	9. Accommodation and food service activities	
10. ข้อมูลข่าวสารและการสื่อสาร	68.1	-	0.6	0.3	2.1	4.3	1.1	-	56.2	2.8	0.8	-	-	10. Information and communication	
11.กิจกรรมทางการเงินและการประกันภัย	228.5	0.0	5.4	1.9	2.5	10.2	5.5	-	178.0	22.7	1.9	-	0.4	11. Financial and insurance activities	
12. กิจกรรมอสังหาริมทรัพย์	77.4	0.6	8.0	9.1	19.2	8.1	3.6	-	21.0	4.8	1.6	-	1.5	12. Real estate activities	
13. กิจกรรมทางวิชาชีพ วิทยาศาสตร์ และเทคนิค	123.3	0.1	1.5	3.7	2.8	4.0	3.0	-	95.6	10.6	2.0	-	-	13. Professional, scientific and technical activities	
14. กิจกรรมการบริหารและการบริการสนับสนุน	162.0	4.1	17.3	39.2	18.4	13.0	14.2	-	45.5	8.5	1.0	-	0.8	14. Administrative and support service activities	
15. การบริหารราชการ การป้องกันประเทศ การประกันสังคม	314.0	0.3	12.9	11.9	9.8	19.9	15.4	-	201.0	28.9	13.1	-	1.0	15. Public administration and defence; compulsory social security	
16. การศึกษา	410.7	1.1	7.2	13.4	5.9	14.0	4.1	-	194.2	12.2	157.7	1.1	0.1	16. Education	
17. กิจกรรมด้านสุขภาพและงานสังคมสงเคราะห์	325.6	1.0	12.7	19.2	15.2	48.1	11.2	-	134.1	71.6	11.5	-	0.9	17. Human health and social work activities	
18. ศิลปะ ความบันเทิง และนันทนาการ	57.5	0.4	7.2	10.2	15.7	7.8	0.8	-	10.8	4.0	0.7	-	-	18. Arts, entertainment and recreation	
19. กิจกรรมบริการด้านอื่น ๆ	277.4	7.4	43.8	67.3	57.7	47.2	14.5	-	21.6	8.9	6.8	0.0	2.2	19. Other service activities	
20. กิจกรรมการจ้างงานในครัวเรือนส่วนบุคคล การผลิตสินค้าและบริการที่ทำขึ้นเองเพื่อใช้ในครัวเรือน	135.2	16.5	42.6	43.9	13.0	10.7	1.3	-	1.3	0.9	0.9	0.9	3.4	20. Activities of households as employers; undifferentiated goods and services-producingactivities of households for own use	
21. กิจกรรมขององค์การระหว่างประเทศ	0.4	-	-	-	-	-	-	-	-	-	-	0.4	-	21. Activities of extraterritorial organizations and bodies	
22. ไม่ทราบ	26.2	-	2.0	1.9	0.6	2.8	0.8	-	12.3	2.9	0.4	-	2.5	22. Unknown	

1/ รวมอาชีวะระยะสั้น 1/ Including Short Course Vocational

ตารางที่ 5 จำนวนผู้มีงานทำ จำแนกตามชั้นการศึกษาที่สำเร็จ อุตสาหกรรม เพศ และเขตการปกครอง ทัวราชอาณาจักร (ต่อ)

TABLE 5 EMPLOYED PERSONS BY LEVEL OF EDUCATIONAL ATTAINMENT, INDUSTRY, SEX AND AREA, WHOLE KINGDOM (Contd.)

ไตรมาสที่ 1/2557 : Quarter 1/2014

นอกเขตเทศบาล NON-MUNICIPAL AREA

หน่วยเป็นพัน : In Thousands

อุตสาหกรรม	รวม	ไม่มี การศึกษา	ต่ำกว่า ประถมศึกษา Less than Elementary	ประถม ศึกษา Elementary	มัธยมศึกษา ตอนต้น Lower Secondary	มัธยมศึกษาตอนปลาย		อุดมศึกษา				อื่นๆ 1/ Others	ไม่ทราบ Unknown	INDUSTRY	
						Upper Secondary Level			Higher Level						
						สายสามัญ	สายอาชีพ	สายวิชา-	สายวิชาการ	สายวิชาชีพ	สายวิชา-				
						General/V	Vocational	Teacher	Academic	Technical	Teacher				
Total	None	Elementary	Elementary	Secondary	Academic	Vocational	Training	Academic	Education	Training	Others	Unknown			
ยอดรวม	20,672.3	826.0	5,625.3	5,584.5	3,303.0	2,198.6	526.6	5.5	1,350.4	825.1	339.2	31.4	56.8	TOTAL	
ชาย	11,485.5	382.8	2,986.1	3,190.4	2,073.4	1,268.0	329.1	1.8	608.9	476.5	112.1	18.3	38.2	MALE	
1 เกษตรกรรม การป่าไม้ และการประมง	5,612.7	222.6	1,977.5	1,730.0	909.8	479.7	85.7	0.7	89.8	88.4	17.0	3.8	7.8	1. Agriculture, forestry and fishing	
2.การทำเหมืองแร่ และเหมืองหิน	37.6	1.5	4.5	16.7	10.4	0.8	0.3	-	1.5	1.8	-	-	0.1	2. Mining and quarrying	
3. การผลิต	1,446.0	84.3	193.6	302.0	314.6	207.7	83.6	0.1	90.2	141.8	2.7	11.0	14.5	3. Manufacturing	
4. ไฟฟ้า ก๊าซ ไอน้ำและระบบปรับอากาศ	33.4	-	2.8	2.8	3.7	5.7	1.2	-	8.0	8.0	1.2	-	-	4. Electricity, gas, steam and air conditioning supply	
5. การจัดหา น้ำ การจัดการและการบำบัดน้ำเสีย ของเสีย และสิ่งปฏิกูล	31.9	1.1	4.3	8.5	4.3	2.3	2.4	-	2.0	7.1	-	-	-	5. Water supply; sewerage, waste management and remediation activities	
6. การก่อสร้าง	1,214.4	31.4	306.8	462.2	238.1	96.9	21.5	-	20.7	29.6	2.2	1.8	3.3	6. Construction	
7. การขายส่ง และการขายปลีก การซ่อมยานยนต์	1,322.8	30.4	227.7	331.7	295.4	187.8	63.8	0.2	92.3	78.3	10.0	0.4	5.0	7. Wholesale and retail trade; repair of motor vehicles andmotorcycles	
8. การขนส่ง และสถานที่เก็บสินค้า	348.7	1.6	66.0	100.1	77.7	57.0	12.5	0.1	15.3	16.2	0.6	0.8	0.8	8. Transportation and storage	
9. ที่พักแรมและบริการด้านอาหาร	274.2	3.9	56.1	75.0	56.4	40.4	9.2	-	15.5	13.3	2.2	-	2.2	9. Accommodation and food service activities	
10. ข้อมูลข่าวสารและการสื่อสาร	23.2	-	-	2.2	2.7	2.3	1.9	-	8.9	3.9	1.3	-	-	10. Information and communication	
11.กิจกรรมทางการเงินและการประกันภัย	50.0	-	1.4	2.1	4.8	10.8	3.5	-	24.9	2.2	-	-	0.4	11. Financial and insurance activities	
12. กิจกรรมอสังหาริมทรัพย์	14.3	-	3.5	2.1	2.3	2.2	-	-	3.6	0.2	0.4	-	-	12. Real estate activities	
13. กิจกรรมทางวิชาชีพ วิทยาศาสตร์ และเทคนิค	36.2	-	3.7	2.2	2.1	5.5	2.1	-	15.0	5.7	-	-	-	13. Professional, scientific and technical activities	
14. กิจกรรมการบริหารและการบริการสนับสนุน	70.5	0.2	21.6	16.0	11.9	11.0	1.8	-	3.1	3.5	1.1	-	0.2	14. Administrative and support service activities	
15. การบริหารราชการ การป้องกันประเทศ การประกันสังคม	503.2	0.9	51.7	62.5	73.8	106.1	27.1	0.6	122.2	48.1	9.4	0.2	0.6	15. Public administration and defence; compulsory social security	
16. การศึกษา	182.1	-	7.7	11.4	8.1	11.9	1.2	-	68.3	11.6	61.1	-	0.8	16. Education	
17. กิจกรรมด้านสุขภาพและงานสังคมสงเคราะห์	59.3	-	5.6	4.7	7.1	15.1	2.0	-	18.3	5.7	0.8	-	-	17. Human health and social work activities	
18. ศิลปะ ความบันเทิง และนันทนาการ	83.9	0.5	18.2	21.3	20.9	9.7	4.1	-	4.0	4.2	0.8	-	0.3	18. Arts, entertainment and recreation	
19. กิจกรรมบริการด้านอื่น ๆ	119.5	4.2	28.8	31.5	24.1	13.5	4.6	-	3.5	7.1	1.2	0.4	0.7	19. Other service activities	
20. กิจกรรมการจ้างงานในครัวเรือนส่วนบุคคล การผลิตสินค้าและบริการที่ทำขึ้นเองเพื่อใช้ในครัวเรือน	15.8	0.3	4.5	5.4	3.2	1.7	0.2	-	0.6	-	-	-	-	20. Activities of households as employers; undifferentiated goods and services-producingactivities of households for own use	
21. กิจกรรมขององค์การระหว่างประเทศ	0.5	-	-	-	0.3	-	-	-	0.3	-	-	-	-	21. Activities of extraterritorial organizations and bodies	
22. ไม่ทราบ	5.3	-	-	-	2.0	-	0.5	-	1.2	-	-	-	1.6	22. Unknown	

1/ รวมอาชีวะระยะสั้น 1/ Including Short Course Vocational

ตารางที่ 5 จำนวนผู้มีงานทำ จำแนกตามชั้นการศึกษาที่สำเร็จ อุตสาหกรรม เพศ และเขตการปกครอง ทวีราชอาณาจักร (ต่อ)
TABLE 5 EMPLOYED PERSONS BY LEVEL OF EDUCATIONAL ATTAINMENT, INDUSTRY, SEX AND AREA, WHOLE KINGDOM (Contd.)

ไตรมาสที่ 1/2557 : Quarter 1/2014

นอกเขตเทศบาล NON-MUNICIPAL AREA

หน่วยเป็นพัน : In Thousands

อุตสาหกรรม	มัธยมศึกษาตอนปลาย						อุดมศึกษา					อื่นๆ 1/	ไม่ทราบ	INDUSTRY
	รวม	ไม่มี การศึกษา	ต่ำกว่า ประถมศึกษา Less than	ประถม ศึกษา Elementary	มัธยมศึกษา ตอนต้น Lower Secondary	Upper Secondary Level			Higher Level					
						สายสามัญ General/ Academic	สายอาชีพ- ศึกษา Vocational	สายวิชา- การศึกษา Teacher Training	สายวิชาการ Academic	สายวิชาชีพ Higher Technical Education	สายวิชา- การศึกษา Teacher Training			
	Total	None	Elementary	Elementary	Secondary	Academic	Vocational	Training	Academic	Education	Training	Others	Unknown	
หญิง	9,186.8	443.2	2,639.1	2,394.1	1,229.6	930.6	197.5	3.7	741.6	348.6	227.1	13.1	18.5	FEMALE
1 เกษตรกรรม การป่าไม้ และการประมง	4,183.2	263.4	1,694.1	1,315.1	459.5	301.3	30.4	-	49.6	55.2	6.4	4.4	3.8	1. Agriculture, forestry and fishing
2.การทำเหมืองแร่ และเหมืองหิน	6.9	0.6	0.8	1.7	1.3	1.4	-	-	1.1	-	-	-	0.1	2. Mining and quarrying
3. การผลิต	1,512.6	95.0	283.8	364.6	293.1	212.7	60.2	0.8	105.7	73.0	10.4	8.0	5.4	3. Manufacturing
4. ไฟฟ้า ก๊าซ ไอน้ำและระบบปรับอากาศ	10.9	-	0.7	0.4	1.3	0.6	0.6	-	5.8	0.9	0.8	-	-	4. Electricity, gas, steam and air conditioning supply
5. การจัดหาน้ำ การจัดการและการบำบัดน้ำเสีย ของเสีย และสิ่งปฏิกูล	11.4	-	3.1	3.5	0.3	0.5	0.1	-	0.8	2.6	0.5	-	0.1	5. Water supply; sewerage, waste management and remediation activities
6. การก่อสร้าง	213.4	12.8	60.6	90.6	22.6	12.1	1.9	-	6.6	4.9	-	0.4	1.0	6. Construction
7. การขายส่ง และการขายปลีก การซ่อมยานยนต์	1,313.3	36.3	318.0	279.5	212.6	183.1	51.3	0.7	134.3	86.5	9.3	0.3	1.4	7. Wholesale and retail trade; repair of motor vehicles andmotorcycles
8. การขนส่ง และสถานที่เก็บสินค้า	35.7	-	2.7	6.8	6.3	5.6	1.7	-	10.0	2.0	0.6	-	-	8. Transportation and storage
9. ที่พักแรมและบริการด้านอาหาร	649.6	18.7	151.3	196.5	123.8	80.8	21.5	0.4	33.5	19.6	2.4	-	1.2	9. Accommodation and food service activities
10. ข้อมูลข่าวสารและการสื่อสาร	11.2	-	0.8	0.2	1.2	0.7	0.8	-	6.4	1.0	0.2	-	-	10. Information and communication
11.กิจกรรมทางการเงินและการประกันภัย	94.5	-	3.0	3.5	4.6	6.7	1.7	-	62.5	9.3	3.2	-	-	11. Financial and insurance activities
12. กิจกรรมอสังหาริมทรัพย์	20.3	1.3	5.8	3.6	1.7	0.2	1.0	-	5.1	1.1	0.5	-	-	12. Real estate activities
13. กิจกรรมทางวิชาชีพ วิทยาศาสตร์ และเทคนิค	29.7	0.2	2.5	1.6	1.7	2.8	2.1	-	14.7	3.6	0.5	-	-	13. Professional, scientific and technical activities
14. กิจกรรมการบริหารและการบริการสนับสนุน	53.1	-	9.5	12.6	9.5	8.1	1.6	-	6.4	5.2	-	-	0.2	14. Administrative and support service activities
15. การบริหารราชการ การป้องกันประเทศ การประกันสังคม	241.4	0.4	12.8	17.8	13.1	26.6	6.6	1.8	117.9	32.0	12.4	-	0.1	15. Public administration and defence; compulsory social security
16. การศึกษา	334.5	1.1	8.1	12.6	6.5	13.6	2.0	-	114.7	12.3	163.7	-	-	16. Education
17. กิจกรรมด้านสุขภาพและงานสังคมสงเคราะห์	185.1	2.2	12.2	12.0	14.6	38.6	4.6	-	51.6	33.0	15.0	-	1.2	17. Human health and social work activities
18. ศิลปะ ความบันเทิง และนันทนาการ	78.3	1.8	15.6	25.9	18.9	8.2	1.9	-	3.9	1.4	0.8	-	-	18. Arts, entertainment and recreation
19. กิจกรรมบริการด้านอื่น ๆ	156.0	4.9	38.8	33.7	32.0	23.7	6.7	-	9.8	3.9	0.6	-	2.1	19. Other service activities
20. กิจกรรมการจ้างงานในครัวเรือนส่วนบุคคล การผลิตสินค้าและบริการที่ทำขึ้นเองเพื่อใช้ในครัวเรือน	41.9	4.7	15.1	12.1	5.0	3.1	1.0	-	0.3	0.8	-	-	-	20. Activities of households as employers; undifferentiated goods and services-producingactivities of households for own use
21. กิจกรรมขององค์การระหว่างประเทศ	-	-	-	-	-	-	-	-	-	-	-	-	-	21. Activities of extraterritorial organizations and bodies
22. ไม่ทราบ	3.9	-	-	-	-	0.5	-	-	0.9	0.5	-	-	1.9	22. Unknown

1/ รวมอาชีวะระยะสั้น 1/ Including Short Course Vocational

ตารางที่ 6 จำนวนผู้มีงานทำ จำแนกตามสถานภาพทำงาน อาชีพ ทัวราชอาณาจักร
TABLE 6 EMPLOYED PERSONS BY WORK STATUS, OCCUPATION , WHOLE KINGDOM

ไตรมาสที่ 1/2557 : Quarter 1/2014

หน่วยเป็นพัน : In Thousands

อาชีพ	สถานภาพการทำงาน Work Status							OCCUPATION
	รวม	นายจ้าง	ลูกจ้างรัฐบาล	ลูกจ้างเอกชน	ทำงานส่วนตัว	ช่วยธุรกิจ ครอบครัว	การรวมกลุ่ม Members of Producers' Cooperatives	
	Total	Employer	Government Employee	Private Employee	Own Account Worker	Unpaid Family Worker		
ยอดรวม	37,811.6	1,116.0	3,552.2	14,946.4	11,770.4	6,368.7	57.9	TOTAL
1. ผู้บัญญัติกฎหมาย ข้าราชการระดับอาวุโส และผู้จัดการ	1,571.2	452.2	414.5	516.1	147.7	34.1	6.7	1. Legislators, senior officials and managers
2. ผู้ประกอบวิชาชีพด้านต่างๆ	2,140.8	28.4	1,224.6	765.2	101.0	21.5	-	2. Professionals
3. ผู้ประกอบวิชาชีพด้านเทคนิคสาขาต่างๆ และอาชีพที่เกี่ยวข้อง	1,697.9	25.6	456.6	1,037.6	141.5	33.9	2.7	3. Technicians and associate professionals
4. เสมียน	1,551.4	6.2	471.0	986.0	32.3	55.8	0.1	4. Clerks
5. พนักงานบริการและพนักงานในร้านค้า และตลาด	7,379.5	189.4	469.7	1,840.1	3,278.0	1,595.7	6.6	5. Service workers and shop and market sales workers
6. ผู้ปฏิบัติงานที่มีฝีมือในการเกษตร และการประมง	10,608.6	192.8	46.0	711.0	5,715.7	3,941.2	1.9	6. Skilled agricultural and fishery workers
7. ผู้ปฏิบัติงานด้านความสามารถทางฝีมือ และธุรกิจการค้าที่เกี่ยวข้อง	4,607.4	186.7	110.9	2,800.3	1,095.4	380.0	34.2	7. Craft and related trades workers
8. ผู้ปฏิบัติการโรงงานและเครื่องจักร และผู้ปฏิบัติงานด้านการประกอบ	3,748.7	26.1	131.3	2,745.7	774.9	69.6	1.2	8. Plant and machine operators and assemblers
9. อาชีพขั้นพื้นฐานต่างๆ ในด้านการขาย และการให้บริการ	4,452.3	7.4	223.9	3,500.3	481.1	235.1	4.5	9. Elementary occupations
10. คนงานซึ่งมิได้จำแนกไว้ในหมวดอื่น	53.9	1.2	3.7	44.1	2.9	1.9	-	10. Workers not classifiable by occupation

ตารางที่ 6 จำนวนผู้มีงานทำ จำแนกตามสถานภาพทำงาน อาชีพ และเพศ ทั้งราชอาณาจักร
TABLE 6 EMPLOYED PERSONS BY WORK STATUS, OCCUPATION AND SEX , WHOLE KINGDOM

ไตรมาสที่ 1/2557 : Quarter 1/2014

หน่วยเป็นพัน : In Thousands

อาชีพ	สถานภาพการทำงาน Work Status							OCCUPATION
	รวม	นายจ้าง	ลูกจ้างรัฐบาล	ลูกจ้างเอกชน	ทำงานส่วนตัว	ช่วยธุรกิจ ครอบครัว	การรวมกลุ่ม Members of	
	Total	Employer	Government Employee	Private Employee	Own Account Worker	Unpaid Family Worker	Producers' Cooperatives	
ชาย	20,647.1	823.0	1,835.2	8,427.9	7,271.9	2,246.7	42.4	MALE
1. ผู้บัญญัติกฎหมาย ข้าราชการระดับอาวุโส และผู้จัดการ	1,066.5	346.1	316.9	304.7	78.5	13.9	6.5	1. Legislators, senior officials and managers
2. ผู้ประกอบวิชาชีพด้านต่างๆ	905.5	18.6	417.1	388.1	70.8	11.1	-	2. Professionals
3. ผู้ประกอบวิชาชีพด้านเทคนิคสาขาต่างๆ และอาชีพที่เกี่ยวข้อง	819.1	20.1	242.3	462.5	86.2	7.9	0.1	3. Technicians and associate professionals
4. เสมียน	472.3	1.7	146.5	307.7	12.5	4.0	-	4. Clerks
5. พนักงานบริการและพนักงานในร้านค้า และตลาด	3,045.0	109.0	332.1	760.6	1,247.8	593.4	2.1	5. Service workers and shop and market sales workers
6. ผู้ปฏิบัติงานที่มีฝีมือในด้านการเกษตร และการประมง	6,083.7	133.7	32.4	437.8	4,162.9	1,315.6	1.4	6. Skilled agricultural and fishery workers
7. ผู้ปฏิบัติงานด้านความสามารถทางฝีมือ และธุรกิจการค้าที่เกี่ยวข้อง	3,392.2	170.7	102.4	2,253.5	665.7	170.4	29.4	7. Craft and related trades workers
8. ผู้ปฏิบัติการโรงงานและเครื่องจักร และผู้ปฏิบัติงานด้านการประกอบ	2,569.1	18.8	125.5	1,700.8	681.9	41.5	0.7	8. Plant and machine operators and assemblers
9. อาชีพขั้นพื้นฐานต่างๆ ในด้านการขาย และการให้บริการ	2,269.3	3.3	118.5	1,793.6	262.8	88.9	2.1	9. Elementary occupations
10. คนงานซึ่งมิได้จำแนกไว้ในหมวดอื่น	24.3	1.2	1.6	18.6	2.9	-	-	10. Workers not classifiable by occupation
หญิง	17,164.5	293.0	1,717.0	6,518.5	4,498.5	4,122.0	15.6	TOTAL
1. ผู้บัญญัติกฎหมาย ข้าราชการระดับอาวุโส และผู้จัดการ	504.7	106.1	97.6	211.4	69.2	20.2	0.2	1. Legislators, senior officials and managers
2. ผู้ประกอบวิชาชีพด้านต่างๆ	1,235.2	9.8	807.5	377.2	30.3	10.4	-	2. Professionals
3. ผู้ประกอบวิชาชีพด้านเทคนิคสาขาต่างๆ และอาชีพที่เกี่ยวข้อง	878.8	5.5	214.3	575.1	55.3	26.0	2.6	3. Technicians and associate professionals
4. เสมียน	1,079.1	4.5	324.6	678.3	19.8	51.9	0.1	4. Clerks
5. พนักงานบริการและพนักงานในร้านค้า และตลาด	4,334.5	80.4	137.6	1,079.5	2,030.2	1,002.3	4.5	5. Service workers and shop and market sales workers
6. ผู้ปฏิบัติงานที่มีฝีมือในด้านการเกษตร และการประมง	4,524.9	59.2	13.6	273.2	1,552.9	2,625.5	0.5	6. Skilled agricultural and fishery workers
7. ผู้ปฏิบัติงานด้านความสามารถทางฝีมือ และธุรกิจการค้าที่เกี่ยวข้อง	1,215.3	16.0	8.5	546.8	429.7	209.6	4.7	7. Craft and related trades workers
8. ผู้ปฏิบัติการโรงงานและเครื่องจักร และผู้ปฏิบัติงานด้านการประกอบ	1,179.6	7.3	5.8	1,044.9	93.0	28.1	0.5	8. Plant and machine operators and assemblers
9. อาชีพขั้นพื้นฐานต่างๆ ในด้านการขาย และการให้บริการ	2,182.9	4.1	105.3	1,706.7	218.2	146.1	2.4	9. Elementary occupations
10. คนงานซึ่งมิได้จำแนกไว้ในหมวดอื่น	29.6	-	2.1	25.5	-	1.9	-	10. Workers not classifiable by occupation

ตารางที่ 6 จำนวนผู้มีงานทำ จำแนกตามสถานภาพทำงาน อาชีพ เพศ และเขตการปกครอง ทัวราชอาณาจักร (ต่อ)
TABLE 6 EMPLOYED PERSONS BY WORK STATUS, OCCUPATION, SEX AND AREA, WHOLE KINGDOM (Contd.)

ไตรมาสที่ 1/2557 : Quarter 1/2014

ในเขตเทศบาล MUNICIPAL AREA

หน่วยเป็นพัน : In Thousands

อาชีพ	สถานภาพการทำงาน Work Status							OCCUPATION
	รวม	นายจ้าง	ลูกจ้างรัฐบาล	ลูกจ้างเอกชน	ทำงานส่วนตัว	ช่วยธุรกิจครอบครัว	การรวมกลุ่ม	
	Total	Employer	Government Employee	Private Employee	Own Account Worker	Unpaid Family Worker	Members of Producers' Cooperatives	
ยอดรวม	17,139.4	614.5	1,970.4	8,063.2	4,457.8	2,019.5	14.0	TOTAL
ชาย	9,161.6	437.3	995.7	4,365.7	2,638.8	714.7	9.4	MALE
1. ผู้บัญญัติกฎหมาย ข้าราชการระดับอาวุโส และผู้จัดการ	612.9	206.8	113.3	238.2	44.3	9.7	0.7	1. Legislators, senior officials and managers
2. ผู้ประกอบวิชาชีพด้านต่างๆ	647.9	13.2	265.5	301.8	57.5	9.9	-	2. Professionals
3. ผู้ประกอบวิชาชีพด้านเทคนิคสาขาต่างๆ และอาชีพที่เกี่ยวข้อง	557.5	15.6	158.3	325.2	52.6	5.6	0.1	3. Technicians and associate professionals
4. เสมียน	333.4	1.4	89.4	230.5	9.0	3.1	-	4. Clerks
5. พนักงานบริการและพนักงานในร้านค้า และตลาด	1,887.9	72.1	165.8	536.7	782.3	330.5	0.6	5. Service workers and shop and market sales workers
6. ผู้ปฏิบัติงานที่มีฝีมือในด้านการเกษตร และการประมง	1,167.6	27.2	9.1	82.2	828.2	220.4	0.5	6. Skilled agricultural and fishery workers
7. ผู้ปฏิบัติงานด้านความสามารถทางฝีมือ และธุรกิจการค้าที่เกี่ยวข้อง	1,682.6	94.6	64.0	1,104.3	329.6	83.0	7.1	7. Craft and related trades workers
8. ผู้ปฏิบัติการโรงงานและเครื่องจักร และผู้ปฏิบัติงานด้านการประกอบ	1,423.9	5.1	68.7	905.7	427.4	17.0	-	8. Plant and machine operators and assemblers
9. อาชีพขั้นพื้นฐานต่างๆ ในด้านการขาย และการให้บริการ	829.3	1.3	60.0	626.6	105.4	35.5	0.5	9. Elementary occupations
10. คนงานซึ่งมิได้จำแนกไว้ในหมวดอื่น	18.7	-	1.6	14.6	2.5	-	-	10. Workers not classifiable by occupation

ตารางที่ 6 จำนวนผู้มีงานทำ จำแนกตามสถานภาพทำงาน อาชีพ เพศ และเขตการปกครอง ทัวราชอาณาจักร (ต่อ)

TABLE 6 EMPLOYED PERSONS BY WORK STATUS, OCCUPATION, SEX AND AREA, WHOLE KINGDOM (Contd.)

ไตรมาสที่ 1/2557 : Quarter 1/2014

ในเขตเทศบาล MUNICIPAL AREA

หน่วยเป็นพัน : In Thousands

อาชีพ	สถานภาพการทำงาน Work Status							OCCUPATION
	รวม	นายจ้าง	ลูกจ้างรัฐบาล	ลูกจ้างเอกชน	ทำงานส่วนตัว	ช่วยธุรกิจครอบครัว	การรวมกลุ่ม Producers' Members of Cooperatives	
	Total	Employer	Government Employee	Private Employee	Own Account Worker	Unpaid Family Worker		
หญิง	7,977.8	177.2	974.7	3,697.5	1,819.0	1,304.7	4.6	TOTAL
1. ผู้บัญญัติกฎหมาย ข้าราชการระดับอาวุโส และผู้จัดการ	348.3	76.2	53.0	163.6	39.0	16.4	0.1	1. Legislators, senior officials and managers
2. ผู้ประกอบวิชาชีพด้านต่างๆ	801.8	6.6	470.8	293.6	23.7	7.1	-	2. Professionals
3. ผู้ประกอบวิชาชีพด้านเทคนิคสาขาต่างๆ และอาชีพที่เกี่ยวข้อง	588.4	4.2	133.1	394.8	38.1	17.8	0.3	3. Technicians and associate professionals
4. เสมียน	707.6	3.2	190.8	468.0	13.7	31.9	0.1	4. Clerks
5. พนักงานบริการและพนักงานในร้านค้า และตลาด	2,520.8	62.0	62.2	705.2	1,093.7	595.7	2.0	5. Service workers and shop and market sales workers
6. ผู้ปฏิบัติงานที่มีฝีมือในด้านการเกษตร และการประมง	803.0	9.5	4.8	44.3	275.0	469.0	0.5	6. Skilled agricultural and fishery workers
7. ผู้ปฏิบัติงานด้านความสามารถทางฝีมือ และธุรกิจการค้าที่เกี่ยวข้อง	559.7	7.2	6.5	277.9	167.3	99.7	1.2	7. Craft and related trades workers
8. ผู้ปฏิบัติการโรงงานและเครื่องจักร และผู้ปฏิบัติงานด้านการประกอบ	646.4	5.1	3.7	573.7	49.6	14.2	0.2	8. Plant and machine operators and assemblers
9. อาชีพขั้นพื้นฐานต่างๆ ในด้านการขาย และการให้บริการ	977.1	3.2	47.9	754.3	118.9	52.5	0.3	9. Elementary occupations
10. คนงานซึ่งมิได้จำแนกไว้ในหมวดอื่น	24.8	-	2.1	22.2	-	0.5	-	10. Workers not classifiable by occupation

ตารางที่ 6 จำนวนผู้มีงานทำ จำแนกตามสถานภาพทำงาน อาชีพ เพศ และเขตการปกครอง ทัวราชอาณาจักร (ต่อ)
TABLE 6 EMPLOYED PERSONS BY WORK STATUS, OCCUPATION, SEX AND AREA, WHOLE KINGDOM (Contd.)

ไตรมาสที่ 1/2557 : Quarter 1/2014

นอกเขตเทศบาล NON-MUNICIPAL AREA

หน่วยเป็นพัน : In Thousands

อาชีพ	สถานภาพการทำงาน Work Status							OCCUPATION
	รวม	นายจ้าง	ลูกจ้างรัฐบาล	ลูกจ้างเอกชน	ทำงานส่วนตัว	ช่วยธุรกิจครอบครัว	การรวมกลุ่ม Producers'	
	Total	Employer	Government Employee	Private Employee	Own Account Worker	Unpaid Family Worker	Members of Cooperatives	
ยอดรวม	20,672.3	501.5	1,581.8	6,883.2	7,312.6	4,349.3	43.9	TOTAL
ชาย	11,485.5	385.7	839.5	4,062.2	4,633.2	1,532.0	32.9	MALE
1. ผู้บัญญัติกฎหมาย ข้าราชการระดับอาวุโส และผู้จัดการ	453.7	139.2	203.7	66.6	34.2	4.2	5.8	1. Legislators, senior officials and managers
2. ผู้ประกอบวิชาชีพด้านต่างๆ	257.6	5.4	151.6	86.3	13.3	1.2	-	2. Professionals
3. ผู้ประกอบวิชาชีพด้านเทคนิคสาขาต่างๆ และอาชีพที่เกี่ยวข้อง	261.7	4.4	84.0	137.3	33.6	2.3	-	3. Technicians and associate professionals
4. เสมียน	138.9	0.3	57.1	77.2	3.5	0.8	-	4. Clerks
5. พนักงานบริการและพนักงานในร้านค้า และตลาด	1,157.1	36.9	166.3	224.0	465.5	262.9	1.5	5. Service workers and shop and market sales workers
6. ผู้ปฏิบัติงานที่มีฝีมือในด้านการเกษตร และการประมง	4,916.1	106.5	23.3	355.6	3,334.7	1,095.2	0.9	6. Skilled agricultural and fishery workers
7. ผู้ปฏิบัติงานด้านความสามารถทางฝีมือ และธุรกิจการค้าที่เกี่ยวข้อง	1,709.5	76.1	38.4	1,149.2	336.1	87.4	22.4	7. Craft and related trades workers
8. ผู้ปฏิบัติการโรงงานและเครื่องจักร และผู้ปฏิบัติงานด้านการประกอบ	1,145.2	13.7	56.8	795.1	254.5	24.5	0.7	8. Plant and machine operators and assemblers
9. อาชีพขั้นพื้นฐานต่างๆ ในด้านการขาย และการให้บริการ	1,440.1	2.0	58.6	1,167.0	157.5	53.4	1.6	9. Elementary occupations
10. คนงานซึ่งไม่ได้จำแนกไว้ในหมวดอื่น	5.7	1.2	-	4.0	0.4	-	-	10. Workers not classifiable by occupation

ตารางที่ 6 จำนวนผู้มีงานทำ จำแนกตามสถานภาพทำงาน อาชีพ เพศ และเขตการปกครอง ทัวราชอาณาจักร (ต่อ)
TABLE 6 EMPLOYED PERSONS BY WORK STATUS, OCCUPATION, SEX AND AREA, WHOLE KINGDOM (Contd.)

ไตรมาสที่ 1/2557 : Quarter 1/2014

นอกเขตเทศบาล NON-MUNICIPAL AREA

หน่วยเป็นพัน : In Thousands

อาชีพ	สถานภาพการทำงาน Work Status							OCCUPATION
	รวม	นายจ้าง	ลูกจ้างรัฐบาล	ลูกจ้างเอกชน	ทำงานส่วนตัว	ช่วยธุรกิจครอบครัว	การรวมกลุ่ม Producers' Members of Cooperatives	
	Total	Employer	Government Employee	Private Employee	Own Account Worker	Unpaid Family Worker		
หญิง	9,186.8	115.7	742.3	2,821.0	2,679.4	2,817.3	11.0	TOTAL
1. ผู้บัญญัติกฎหมาย ข้าราชการระดับอาวุโส และผู้จัดการ	156.4	29.9	44.7	47.8	30.2	3.8	0.2	1. Legislators, senior officials and managers
2. ผู้ประกอบวิชาชีพด้านต่างๆ	433.5	3.2	336.8	83.6	6.6	3.4	-	2. Professionals
3. ผู้ประกอบวิชาชีพด้านเทคนิคสาขาต่างๆ และอาชีพที่เกี่ยวข้อง	290.4	1.3	81.2	180.3	17.2	8.2	2.3	3. Technicians and associate professionals
4. เสมียน	371.5	1.3	133.8	210.4	6.1	19.9	-	4. Clerks
5. พนักงานบริการและพนักงานในร้านค้า และตลาด	1,813.7	18.4	75.4	374.3	936.5	406.6	2.5	5. Service workers and shop and market sales workers
6. ผู้ปฏิบัติงานที่มีฝีมือในการเกษตร และการประมง	3,721.9	49.7	8.9	229.0	1,277.8	2,156.5	-	6. Skilled agricultural and fishery workers
7. ผู้ปฏิบัติงานด้านความสามารถทางฝีมือ และธุรกิจการค้าที่เกี่ยวข้อง	655.6	8.8	2.0	268.9	262.4	109.9	3.6	7. Craft and related trades workers
8. ผู้ปฏิบัติการโรงงานและเครื่องจักร และผู้ปฏิบัติงานด้านการประกอบ	533.2	2.3	2.2	471.2	43.4	13.9	0.3	8. Plant and machine operators and assemblers
9. อาชีพขั้นพื้นฐานต่างๆ ในด้านการขาย และการให้บริการ	1,205.9	0.9	57.5	952.4	99.3	93.6	2.2	9. Elementary occupations
10. คนงานซึ่งมิได้จำแนกไว้ในหมวดอื่น	4.8	-	-	3.3	-	1.5	-	10. Workers not classifiable by occupation

ตารางที่ 7 จำนวนผู้มีงานทำ จำแนกตามสถานภาพทำงาน อุตสาหกรรม ทัวราชอาณาจักร

TABLE 7 EMPLOYED PERSONS BY WORK STATUS, INDUSTRY, WHOLE KINGDOM

ไตรมาสที่ 1/2557 : Quarter 1/2014

หน่วยเป็นพัน : In Thousands

อุตสาหกรรม	สถานภาพการทำงาน Work Status							INDUSTRY
	รวม	นายจ้าง	ลูกจ้างรัฐบาล	ลูกจ้างเอกชน	ทำงานส่วนตัว	ช่วยธุรกิจ ครอบครัว	การรวมกลุ่ม Members of Producers'	
	Total	Employer	Government Employee	Private Employee	Own Account Worker	Unpaid Family Worker	Cooperatives	
ยอดรวม	37,811.6	1,116.0	3,552.2	14,946.4	11,770.4	6,368.7	57.9	TOTAL
1 เกษตรกรรม การป่าไม้ และการประมง	11,987.1	206.5	12.9	1,995.9	5,810.1	3,959.1	2.7	1. Agriculture, forestry and fishing
2.การทำเหมืองแร่ และเหมืองหิน	74.7	1.0	0.5	68.5	3.1	1.5	-	2. Mining and quarrying
3. การผลิต	6,428.6	132.1	30.2	5,025.9	871.6	359.7	9.1	3. Manufacturing
4. ไฟฟ้า ก๊าซ ไอน้ำและระบบปรับอากาศ	111.0	-	96.7	14.3	-	-	-	4. Electricity, gas, steam and air conditioning supply
5. การจัดหาน้ำ การจัดการและการบำบัดน้ำเสีย ของเสีย และสิ่งปฏิกูล	79.6	1.7	45.8	19.6	7.0	5.3	0.2	5. Water supply; sewerage, waste management and remediation activities
6. การก่อสร้าง	2,420.9	264.0	8.0	1,861.5	153.2	99.1	35.0	6. Construction
7. การขายส่ง และการขายปลีก การซ่อมยานยนต์	6,376.3	288.9	4.0	2,387.0	2,422.5	1,268.9	5.2	7. Wholesale and retail trade; repair of motor vehicles andmotorcycles
8. การขนส่ง และสถานที่เก็บสินค้า	1,225.3	16.7	116.0	468.8	601.2	22.5	-	8. Transportation and storage
9. ที่พักแรมและบริการด้านอาหาร	2,602.4	91.5	5.0	847.1	1,125.9	532.2	0.8	9. Accommodation and food service activities
10. ข้อมูลข่าวสารและการสื่อสาร	241.9	7.2	38.4	169.0	24.7	2.7	-	10. Information and communication
11.กิจกรรมทางการเงินและการประกันภัย	538.4	4.7	95.0	410.2	19.3	4.4	4.9	11. Financial and insurance activities
12. กิจกรรมอสังหาริมทรัพย์	177.3	12.0	1.1	113.1	46.5	4.6	-	12. Real estate activities
13. กิจกรรมทางวิชาชีพ วิทยาศาสตร์ และเทคนิค	318.0	19.3	45.6	189.3	56.5	7.2	-	13. Professional, scientific and technical activities
14. กิจกรรมการบริหารและการบริการสนับสนุน	500.0	25.3	2.1	388.6	56.0	28.0	-	14. Administrative and support service activities
15. การบริหารราชการ การป้องกันประเทศ การประกันสังคม	1,590.8	-	1,590.8	-	-	-	-	15. Public administration and defence; compulsory social security
16. การศึกษา	1,162.0	2.0	937.5	203.5	18.2	0.7	-	16. Education
17. กิจกรรมด้านสุขภาพและงานสังคมสงเคราะห์	673.5	5.6	483.5	156.5	25.5	2.4	-	17. Human health and social work activities
18. ศิลปะ ความบันเทิง และนันทนาการ	296.0	11.6	28.3	121.0	102.9	32.2	0.1	18. Arts, entertainment and recreation
19. กิจกรรมบริการด้านอื่น ๆ	732.1	24.8	7.7	239.6	423.4	36.5	-	19. Other service activities
20. กิจกรรมการจ้างงานในครัวเรือนส่วนบุคคล การผลิตสินค้าและบริการที่ทำขึ้นเองเพื่อใช้ในครัวเรือน	216.9	-	-	216.9	-	-	-	20. Activities of households as employers; undifferentiated goods and services-producingactivities of households for own use
21. กิจกรรมขององค์การระหว่างประเทศ	4.9	-	-	4.9	-	-	-	21. Activities of extraterritorial organizations and bodies
22. ไม่ทราบ	54.0	1.2	3.1	44.9	2.9	1.9	-	22. Unknown

ตารางที่ 7 จำนวนผู้มีงานทำ จำนวนสถานภาพทำงาน อุตสาหกรรม และเพศ ทั้งราชอาณาจักร
TABLE 7 EMPLOYED PERSONS BY WORK STATUS, INDUSTRY AND SEX , WHOLE KINGDOM

ไตรมาสที่ 1/2557 : Quarter 1/2014

หน่วยนับพัน : In Thousands

อุตสาหกรรม	รวม	สถานภาพการทำงาน Work Status						INDUSTRY
		นายจ้าง	ลูกจ้างรัฐบาล	ลูกจ้างเอกชน	ทำงานส่วนตัว	ช่วยเหลือ ครอบครัว	การรวมกลุ่ม Members of Producers' Cooperatives	
	Total	Employer	Government Employee	Private Employee	Own Account Worker	Unpaid Family Worker		
ชาย	20,647.1	823.0	1,835.2	8,427.9	7,271.9	2,246.7	42.4	MALE
1 เกษตรกรรม การป่าไม้ และการประมง	6,907.5	144.1	8.0	1,193.8	4,232.2	1,327.4	2.2	1. Agriculture, forestry and fishing
2. การทำเหมืองแร่ และเหมืองหิน	62.3	0.6	0.4	58.1	2.9	0.3	-	2. Mining and quarrying
3. การผลิต	3,233.6	96.2	16.4	2,604.0	380.7	133.1	3.1	3. Manufacturing
4. ไฟฟ้า ก๊าซ ไอน้ำและระบบปรับอากาศ	81.6	-	68.8	12.8	-	-	-	4. Electricity, gas, steam and air conditioning supply
5. การจัดหา น้ำ การจัดการและการบำบัดน้ำเสีย ของเสีย และสิ่งปฏิกูล	55.1	1.7	32.2	13.1	4.9	3.0	0.2	5. Water supply; sewerage, waste management and remediation activities
6. การก่อสร้าง	2,029.7	252.9	3.5	1,543.4	149.1	48.2	32.6	6. Construction
7. การขายส่ง และการขายปลีก การซ่อมยานยนต์	3,263.9	214.5	2.0	1,350.1	1,203.3	492.1	1.8	7. Wholesale and retail trade; repair of motor vehicles and motorcycles
8. การขนส่ง และสถานที่เก็บสินค้า	1,053.8	11.8	81.9	367.8	580.5	11.8	-	8. Transportation and storage
9. ที่พักแรมและบริการด้านอาหาร	909.9	39.6	3.0	323.6	358.5	184.9	0.3	9. Accommodation and food service activities
10. ข้อมูลข่าวสารและการสื่อสาร	162.7	6.2	25.3	111.0	18.9	1.4	-	10. Information and communication
11. กิจกรรมทางการเงินและการประกันภัย	215.3	3.1	42.2	160.3	6.7	1.1	2.0	11. Financial and insurance activities
12. กิจกรรมอสังหาริมทรัพย์	79.6	7.0	0.6	42.8	26.7	2.5	-	12. Real estate activities
13. กิจกรรมทางวิชาชีพ วิทยาศาสตร์ และเทคนิค	165.1	8.8	21.2	89.5	43.7	1.8	-	13. Professional, scientific and technical activities
14. กิจกรรมการบริหารและการสนับสนุน	285.0	16.6	0.9	220.3	37.4	9.8	-	14. Administrative and support service activities
15. การบริหารราชการ การป้องกันประเทศ การประกันสังคม	1,035.4	-	1,035.4	-	-	-	-	15. Public administration and defence; compulsory social security
16. การศึกษา	416.8	0.6	348.8	60.7	6.6	0.1	-	16. Education
17. กิจกรรมด้านสุขภาพและงานสังคมสงเคราะห์	162.8	3.2	124.3	32.1	2.8	0.5	-	17. Human health and social work activities
18. ศิลปะ ความบันเทิง และนันทนาการ	160.2	8.6	14.6	61.9	63.0	12.1	0.1	18. Arts, entertainment and recreation
19. กิจกรรมบริการด้านอื่น ๆ	298.7	6.5	4.0	120.4	151.0	16.8	-	19. Other service activities
20. กิจกรรมการจ้างงานในครัวเรือนส่วนบุคคล การผลิตสินค้าและบริการที่ห้ขึ้นเองเพื่อใช้ในครัวเรือน	39.8	-	-	39.8	-	-	-	20. Activities of households as employers; undifferentiated goods and services-producing activities of households for own use
21. กิจกรรมขององค์การระหว่างประเทศ	4.5	-	-	4.5	-	-	-	21. Activities of extraterritorial organizations and bodies
22. ไม่ทราบ	24.0	1.2	1.9	18.0	2.9	-	-	22. Unknown
หญิง	17,164.5	293.0	1,717.0	6,518.5	4,498.5	4,122.0	15.6	FEMALE
1 เกษตรกรรม การป่าไม้ และการประมง	5,079.6	62.4	4.9	802.1	1,577.9	2,631.7	0.5	1. Agriculture, forestry and fishing
2. การทำเหมืองแร่ และเหมืองหิน	12.4	0.4	0.2	10.4	0.2	1.3	-	2. Mining and quarrying
3. การผลิต	3,195.0	35.9	13.8	2,421.9	490.9	226.5	5.9	3. Manufacturing
4. ไฟฟ้า ก๊าซ ไอน้ำและระบบปรับอากาศ	29.4	-	27.9	1.5	-	-	-	4. Electricity, gas, steam and air conditioning supply
5. การจัดหา น้ำ การจัดการและการบำบัดน้ำเสีย ของเสีย และสิ่งปฏิกูล	24.5	-	13.6	6.5	2.1	2.3	-	5. Water supply; sewerage, waste management and remediation activities
6. การก่อสร้าง	391.2	11.1	4.5	318.1	4.1	51.0	2.4	6. Construction
7. การขายส่ง และการขายปลีก การซ่อมยานยนต์	3,112.4	74.4	1.9	1,036.9	1,219.2	776.8	3.4	7. Wholesale and retail trade; repair of motor vehicles and motorcycles
8. การขนส่ง และสถานที่เก็บสินค้า	171.5	5.0	34.1	101.0	20.7	10.7	-	8. Transportation and storage
9. ที่พักแรมและบริการด้านอาหาร	1,692.5	51.9	2.0	523.5	767.4	347.2	0.5	9. Accommodation and food service activities
10. ข้อมูลข่าวสารและการสื่อสาร	79.3	1.0	13.1	58.0	5.8	1.4	-	10. Information and communication
11. กิจกรรมทางการเงินและการประกันภัย	323.1	1.6	52.8	249.9	12.6	3.3	2.9	11. Financial and insurance activities
12. กิจกรรมอสังหาริมทรัพย์	97.7	5.0	0.6	70.3	19.8	2.1	-	12. Real estate activities
13. กิจกรรมทางวิชาชีพ วิทยาศาสตร์ และเทคนิค	152.9	10.5	24.4	99.8	12.8	5.4	-	13. Professional, scientific and technical activities
14. กิจกรรมการบริหารและการสนับสนุน	215.1	8.8	1.2	168.4	18.5	18.2	-	14. Administrative and support service activities
15. การบริหารราชการ การป้องกันประเทศ การประกันสังคม	555.4	-	555.4	-	-	-	-	15. Public administration and defence; compulsory social security
16. การศึกษา	745.2	1.4	588.7	142.8	11.6	0.6	-	16. Education
17. กิจกรรมด้านสุขภาพและงานสังคมสงเคราะห์	510.7	2.4	359.2	124.5	22.6	1.9	-	17. Human health and social work activities
18. ศิลปะ ความบันเทิง และนันทนาการ	135.8	3.0	13.8	59.1	39.9	20.1	-	18. Arts, entertainment and recreation
19. กิจกรรมบริการด้านอื่น ๆ	433.4	18.3	3.7	119.2	272.4	19.7	-	19. Other service activities
20. กิจกรรมการจ้างงานในครัวเรือนส่วนบุคคล การผลิตสินค้าและบริการที่ห้ขึ้นเองเพื่อใช้ในครัวเรือน	177.1	-	-	177.1	-	-	-	20. Activities of households as employers; undifferentiated goods and services-producing activities of households for own use
21. กิจกรรมขององค์การระหว่างประเทศ	0.4	-	-	0.4	-	-	-	21. Activities of extraterritorial organizations and bodies
22. ไม่ทราบ	30.0	-	1.2	26.9	-	1.9	-	22. Unknown

ตารางที่ 7 จำนวนผู้มีงานทำ จำแนกตามสถานภาพทำงาน อุตสาหกรรม เพศ และเขตการปกครอง ทัวราชอาณาจักร (ต่อ)

TABLE 7 EMPLOYED PERSONS BY WORK STATUS, INDUSTRY, SEX AND AREA, WHOLE KINGDOM (Contd.)

ไตรมาสที่ 1/2557 : Quarter 1/2014

ในเขตเทศบาล MUNICIPAL AREA

หน่วยเป็นพัน : In Thousands

อุตสาหกรรม	สถานภาพการทำงาน Work Status							INDUSTRY
	รวม	นายจ้าง	ลูกจ้างรัฐบาล	ลูกจ้างเอกชน	ทำงานส่วนตัว	ช่วยธุรกิจครอบครัว	การรวมกลุ่ม	
	Total	Employer	Government Employee	Private Employee	Own Account Worker	Unpaid Family Worker	Members of Producers' Cooperatives	
ยอดรวม	17,139.4	614.5	1,970.4	8,063.2	4,457.8	2,019.5	14.0	TOTAL
ชาย	9,161.6	437.3	995.7	4,365.7	2,638.8	714.7	9.4	MALE
1 เกษตรกรรม การป่าไม้ และการประมง	1,294.8	30.5	1.0	197.0	842.7	222.9	0.7	1. Agriculture, forestry and fishing
2.การทำเหมืองแร่ และเหมืองหิน	24.7	0.4	-	23.1	1.2	-	-	2. Mining and quarrying
3. การผลิต	1,787.5	59.4	13.9	1,480.4	172.7	60.9	0.4	3. Manufacturing
4. ไฟฟ้า ก๊าซ ไอน้ำและระบบปรับอากาศ	48.2	-	40.7	7.5	-	-	-	4. Electricity, gas, steam and air conditioning supply
5. การจัดหา น้ำ การจัดการและการบำบัดน้ำเสียของเสีย และสิ่งปฏิกูล	23.2	0.2	16.9	3.4	2.2	0.6	-	5. Water supply; sewerage, waste management and remediation activities
6. การก่อสร้าง	815.3	116.4	1.8	602.8	65.1	21.8	7.4	6. Construction
7. การขายส่ง และการขายปลีก การซ่อมยานยนต์	1,941.0	145.6	2.0	855.0	681.1	256.8	0.6	7. Wholesale and retail trade; repair of motor vehicles and motorcycles
8. การขนส่ง และสถานที่เก็บสินค้า	705.1	7.8	59.5	236.4	394.2	7.2	-	8. Transportation and storage
9. ที่พักแรมและบริการด้านอาหาร	635.7	29.0	1.1	247.2	245.5	113.0	-	9. Accommodation and food service activities
10. ข้อมูลข่าวสารและการสื่อสาร	139.5	4.9	18.7	100.8	13.8	1.4	-	10. Information and communication
11.กิจกรรมทางการเงินและการประกันภัย	165.4	1.6	30.1	127.7	4.5	1.1	0.3	11. Financial and insurance activities
12. กิจกรรมอสังหาริมทรัพย์	65.3	7.0	0.6	34.4	21.2	2.2	-	12. Real estate activities
13. กิจกรรมทางวิชาชีพ วิทยาศาสตร์ และเทคนิค	128.9	7.8	11.1	73.4	34.8	1.8	-	13. Professional, scientific and technical activities
14. กิจกรรมการบริหารและการบริการสนับสนุน	214.5	14.6	0.5	167.8	25.6	6.0	-	14. Administrative and support service activities
15. การบริหารราชการ การป้องกันประเทศ การประกันสังคม	532.3	-	532.3	-	-	-	-	15. Public administration and defence; compulsory social security
16. การศึกษา	234.7	0.6	185.7	42.1	6.3	0.1	-	16. Education
17. กิจกรรมด้านสุขภาพและงานสังคมสงเคราะห์	103.5	3.0	71.4	28.5	0.4	0.3	-	17. Human health and social work activities
18. ศิลปะ ความบันเทิง และนันทนาการ	76.3	2.4	3.3	31.2	33.1	6.2	0.1	18. Arts, entertainment and recreation
19. กิจกรรมบริการด้านอื่น ๆ	179.3	6.2	3.4	64.9	92.2	12.7	-	19. Other service activities
20. กิจกรรมการจ้างงานในครัวเรือนส่วนบุคคล การผลิตสินค้าและบริการที่ทำขึ้นเองเพื่อใช้ในครัวเรือน	23.9	-	-	23.9	-	-	-	20. Activities of households as employers; undifferentiated goods and services-producing activities of households for own use
21. กิจกรรมขององค์การระหว่างประเทศ	4.0	-	-	4.0	-	-	-	21. Activities of extraterritorial organizations and bodies
22. ไม่ทราบ	18.7	-	1.9	14.3	2.5	-	-	22. Unknown

ตารางที่ 7 จำนวนผู้มีงานทำ จำแนกตามสถานภาพทำงาน อุตสาหกรรม เพศ และเขตการปกครอง ทัวราชอาณาจักร (ต่อ)

TABLE 7 EMPLOYED PERSONS BY WORK STATUS, INDUSTRY, SEX AND AREA, WHOLE KINGDOM (Contd.)

ไตรมาสที่ 1/2557 : Quarter 1/2014

ในเขตเทศบาล MUNICIPAL AREA

หน่วยเป็นพัน : In Thousands

อุตสาหกรรม	สถานภาพการทำงาน Work Status							INDUSTRY
	รวม	นายจ้าง	ลูกจ้างรัฐบาล	ลูกจ้างเอกชน	ทำงานส่วนตัว	ช่วยธุรกิจครอบครัว	การรวมกลุ่ม	
	Total	Employer	Government Employee	Private Employee	Own Account Worker	Unpaid Family Worker	Members of Producers' Cooperatives	
หญิง	7,977.8	177.2	974.7	3,697.5	1,819.0	1,304.7	4.6	FEMALE
1 เกษตรกรรม การป่าไม้ และการประมง	896.4	9.9	0.9	132.1	282.9	470.1	0.5	1. Agriculture, forestry and fishing
2.การทำเหมืองแร่ และเหมืองหิน	5.5	-	-	4.8	0.2	0.6	-	2. Mining and quarrying
3. การผลิต	1,682.4	22.0	12.7	1,338.2	196.7	110.6	2.1	3. Manufacturing
4. ไฟฟ้า ก๊าซ ไอน้ำและระบบปรับอากาศ	18.5	-	17.7	0.8	-	-	-	4. Electricity, gas, steam and air conditioning supply
5. การจัดหา น้ำ การจัดการและการบำบัดน้ำเสียของเสีย และสิ่งปฏิกูล	13.1	-	8.3	2.5	1.4	0.9	-	5. Water supply; sewerage, waste management and remediation activities
6. การก่อสร้าง	177.8	6.3	2.6	146.0	1.9	20.7	0.3	6. Construction
7. การขายส่ง และการขายปลีก การซ่อมยานยนต์	1,799.2	54.1	0.7	692.8	626.2	424.2	1.3	7. Wholesale and retail trade; repair of motor vehicles and motorcycles
8. การขนส่ง และสถานที่เก็บสินค้า	135.8	5.0	29.1	80.6	14.0	7.2	-	8. Transportation and storage
9. ที่พักแรมและบริการด้านอาหาร	1,042.9	36.6	0.7	359.9	425.6	220.2	-	9. Accommodation and food service activities
10. ข้อมูลข่าวสารและการสื่อสาร	68.1	1.0	9.2	53.2	3.4	1.4	-	10. Information and communication
11.กิจกรรมทางการเงินและการประกันภัย	228.5	1.1	38.9	176.1	9.3	2.8	0.4	11. Financial and insurance activities
12. กิจกรรมอสังหาริมทรัพย์	77.4	4.6	0.6	54.9	15.3	2.1	-	12. Real estate activities
13. กิจกรรมทางวิชาชีพ วิทยาศาสตร์ และเทคนิค	123.3	8.1	16.3	82.2	11.6	5.1	-	13. Professional, scientific and technical activities
14. กิจกรรมการบริหารและการบริการสนับสนุน	162.0	6.5	0.7	123.8	15.7	15.3	-	14. Administrative and support service activities
15. การบริหารราชการ การป้องกันประเทศ การประกันสังคม	314.0	-	314.0	-	-	-	-	15. Public administration and defence; compulsory social security
16. การศึกษา	410.7	1.4	303.7	96.6	8.6	0.4	-	16. Education
17. กิจกรรมด้านสุขภาพและงานสังคมสงเคราะห์	325.6	2.4	211.2	95.9	15.4	0.8	-	17. Human health and social work activities
18. ศิลปะ ความบันเทิง และนันทนาการ	57.5	1.3	3.4	27.7	17.9	7.3	-	18. Arts, entertainment and recreation
19. กิจกรรมบริการด้านอื่น ๆ	277.4	17.2	2.9	69.4	173.1	14.8	-	19. Other service activities
20. กิจกรรมการจ้างงานในครัวเรือนส่วนบุคคล การผลิตสินค้าและบริการที่ทำขึ้นเองเพื่อใช้ในครัวเรือน	135.2	-	-	135.2	-	-	-	20. Activities of households as employers; undifferentiated goods and services-producing activities of households for own use
21. กิจกรรมขององค์การระหว่างประเทศ	0.4	-	-	0.4	-	-	-	21. Activities of extraterritorial organizations and bodies
22. ไม่ทราบ	26.2	-	1.2	24.6	-	0.5	-	22. Unknown

ตารางที่ 7 จำนวนผู้มีงานทำ จำแนกตามสถานภาพทำงาน อุตสาหกรรม เพศ และเขตการปกครอง ทัวราชอาณาจักร (ต่อ)

TABLE 7 EMPLOYED PERSONS BY WORK STATUS, INDUSTRY, SEX AND AREA, WHOLE KINGDOM (Contd.)

ไตรมาสที่ 1/2557 : Quarter 1/2014

นอกเขตเทศบาล NON-MUNICIPAL AREA

หน่วยเป็นพัน : In Thousands

อุตสาหกรรม	สถานภาพการทำงาน Work Status							INDUSTRY
	รวม	นายจ้าง	ลูกจ้างรัฐบาล	ลูกจ้างเอกชน	ทำงานส่วนตัว	ช่วยธุรกิจครอบครัว	การรวมกลุ่ม	
	Total	Employer	Government Employee	Private Employee	Own Account Worker	Unpaid Family Worker	Members of Producers' Cooperatives	
ยอดรวม	20,672.3	501.5	1,581.8	6,883.2	7,312.6	4,349.3	43.9	TOTAL
ชาย	11,485.5	385.7	839.5	4,062.2	4,633.2	1,532.0	32.9	MALE
1 เกษตรกรรม การป่าไม้ และการประมง	5,612.7	113.6	7.0	996.7	3,389.4	1,104.5	1.5	1. Agriculture, forestry and fishing
2.การทำเหมืองแร่ และเหมืองหิน	37.6	0.2	0.4	35.0	1.7	0.3	-	2. Mining and quarrying
3. การผลิต	1,446.0	36.9	2.5	1,123.7	208.0	72.3	2.8	3. Manufacturing
4. ไฟฟ้า ก๊าซ ไอน้ำและระบบปรับอากาศ	33.4	-	28.1	5.4	-	-	-	4. Electricity, gas, steam and air conditioning supply
5. การจัดหาน้ำ การจัดการและการบำบัดน้ำเสียของเสีย และสิ่งปฏิกูล	31.9	1.5	15.3	9.7	2.7	2.5	0.2	5. Water supply; sewerage, waste management and remediation activities
6. การก่อสร้าง	1,214.4	136.5	1.7	940.6	84.0	26.4	25.2	6. Construction
7. การขายส่ง และการขายปลีก การซ่อมยานยนต์	1,322.8	68.9	-	495.1	522.3	235.3	1.2	7. Wholesale and retail trade; repair of motor vehicles and motorcycles
8. การขนส่ง และสถานที่เก็บสินค้า	348.7	4.0	22.5	131.4	186.3	4.6	-	8. Transportation and storage
9. ที่พักแรมและบริการด้านอาหาร	274.2	10.6	1.9	76.4	113.1	72.0	0.3	9. Accommodation and food service activities
10. ข้อมูลข่าวสารและการสื่อสาร	23.2	1.3	6.6	10.2	5.1	-	-	10. Information and communication
11.กิจกรรมทางการเงินและการประกันภัย	50.0	1.5	12.1	32.6	2.2	-	1.7	11. Financial and insurance activities
12. กิจกรรมอสังหาริมทรัพย์	14.3	-	-	8.5	5.5	0.3	-	12. Real estate activities
13. กิจกรรมทางวิชาชีพ วิทยาศาสตร์ และเทคนิค	36.2	1.0	10.1	16.1	9.0	-	-	13. Professional, scientific and technical activities
14. กิจกรรมการบริหารและการบริการสนับสนุน	70.5	2.0	0.4	52.5	11.9	3.8	-	14. Administrative and support service activities
15. การบริหารราชการ การป้องกันประเทศ การประกันสังคม	503.2	-	503.2	-	-	-	-	15. Public administration and defence; compulsory social security
16. การศึกษา	182.1	-	163.2	18.6	0.4	-	-	16. Education
17. กิจกรรมด้านสุขภาพและงานสังคมสงเคราะห์	59.3	0.2	52.9	3.6	2.5	0.1	-	17. Human health and social work activities
18. ศิลปะ ความบันเทิง และนันทนาการ	83.9	6.2	11.2	30.7	29.9	5.9	-	18. Arts, entertainment and recreation
19. กิจกรรมบริการด้านอื่น ๆ	119.5	0.3	0.6	55.5	58.9	4.1	-	19. Other service activities
20. กิจกรรมการจ้างงานในครัวเรือนส่วนบุคคล การผลิตสินค้าและบริการที่ทำขึ้นเองเพื่อใช้ในครัวเรือน	15.8	-	-	15.8	-	-	-	20. Activities of households as employers; undifferentiated goods and services-producing activities of households for own use
21. กิจกรรมขององค์การระหว่างประเทศ	0.5	-	-	0.5	-	-	-	21. Activities of extraterritorial organizations and bodies
22. ไม่ทราบ	5.3	1.2	-	3.7	0.4	-	-	22. Unknown

ตารางที่ 7 จำนวนผู้มีงานทำ จำแนกตามสถานภาพทำงาน อุตสาหกรรม เพศ และเขตการปกครอง ทัวราชอาณาจักร (ต่อ)

TABLE 7 EMPLOYED PERSONS BY WORK STATUS, INDUSTRY, SEX AND AREA, WHOLE KINGDOM (Contd.)

ไตรมาสที่ 1/2557 : Quarter 1/2014

นอกเขตเทศบาล NON-MUNICIPAL AREA

หน่วยเป็นพัน : In Thousands

อุตสาหกรรม	สถานภาพการทำงาน Work Status							INDUSTRY
	รวม	นายจ้าง	ลูกจ้างรัฐบาล	ลูกจ้างเอกชน	ทำงานส่วนตัว	ช่วยธุรกิจครอบครัว	การรวมกลุ่ม	
	Total	Employer	Government Employee	Private Employee	Own Account Worker	Unpaid Family Worker	Members of Producers' Cooperatives	
หญิง	9,186.8	115.7	742.3	2,821.0	2,679.4	2,817.3	11.0	FEMALE
1 เกษตรกรรม การป่าไม้ และการประมง	4,183.2	52.6	4.0	670.1	1,295.0	2,161.6	-	1. Agriculture, forestry and fishing
2.การทำเหมืองแร่ และเหมืองหิน	6.9	0.4	0.2	5.6	-	0.7	-	2. Mining and quarrying
3. การผลิต	1,512.6	13.9	1.1	1,083.6	294.2	116.0	3.8	3. Manufacturing
4. ไฟฟ้า ก๊าซ ไอน้ำและระบบปรับอากาศ	10.9	-	10.2	0.7	-	-	-	4. Electricity, gas, steam and air conditioning supply
5. การจัดหา น้ำ การจัดการและการบำบัดน้ำเสียของเสีย และสิ่งปฏิกูล	11.4	-	5.3	4.0	0.7	1.3	-	5. Water supply; sewerage, waste management and remediation activities
6. การก่อสร้าง	213.4	4.8	1.9	172.2	2.2	30.2	2.2	6. Construction
7. การขายส่ง และการขายปลีก การซ่อมยานยนต์	1,313.3	20.3	1.3	344.1	593.0	352.6	2.1	7. Wholesale and retail trade; repair of motor vehicles and motorcycles
8. การขนส่ง และสถานที่เก็บสินค้า	35.7	-	5.0	20.4	6.7	3.5	-	8. Transportation and storage
9. ที่พักแรมและบริการด้านอาหาร	649.6	15.3	1.4	163.7	341.8	127.0	0.5	9. Accommodation and food service activities
10. ข้อมูลข่าวสารและการสื่อสาร	11.2	-	3.9	4.8	2.5	-	-	10. Information and communication
11.กิจกรรมทางการเงินและการประกันภัย	94.5	0.5	13.9	73.9	3.3	0.5	2.5	11. Financial and insurance activities
12. กิจกรรมอสังหาริมทรัพย์	20.3	0.4	-	15.4	4.5	-	-	12. Real estate activities
13. กิจกรรมทางวิชาชีพ วิทยาศาสตร์ และเทคนิค	29.7	2.4	8.2	17.6	1.2	0.3	-	13. Professional, scientific and technical activities
14. กิจกรรมการบริหารและการบริการสนับสนุน	53.1	2.3	0.4	44.6	2.8	2.9	-	14. Administrative and support service activities
15. การบริหารราชการ การป้องกันประเทศ การประกันสังคม	241.4	-	241.4	-	-	-	-	15. Public administration and defence; compulsory social security
16. การศึกษา	334.5	-	285.0	46.3	3.0	0.3	-	16. Education
17. กิจกรรมด้านสุขภาพและงานสังคมสงเคราะห์	185.1	-	148.1	28.6	7.3	1.2	-	17. Human health and social work activities
18. ศิลปะ ความบันเทิง และนันทนาการ	78.3	1.7	10.4	31.4	22.0	12.8	-	18. Arts, entertainment and recreation
19. กิจกรรมบริการด้านอื่น ๆ	156.0	1.1	0.8	49.8	99.3	4.9	-	19. Other service activities
20. กิจกรรมการจ้างงานในครัวเรือนส่วนบุคคล การผลิตสินค้าและบริการที่ทำขึ้นเองเพื่อใช้ในครัวเรือน	41.9	-	-	41.9	-	-	-	20. Activities of households as employers; undifferentiated goods and services-producing activities of households for own use
21. กิจกรรมขององค์การระหว่างประเทศ	-	-	-	-	-	-	-	21. Activities of extraterritorial organizations and bodies
22. ไม่ทราบ	3.9	-	-	2.4	-	1.5	-	22. Unknown

ตารางที่ 8 จำนวนผู้มีงานทำ จำแนกตามอาชีพ และอุตสาหกรรม ทั้งราชอาณาจักร
TABLE 8 EMPLOYED PERSONS BY OCCUPATION AND INDUSTRY , WHOLE KINGDOM

ไตรมาสที่ 1/2557 : Quarter 1/2014

หน่วยเป็นพัน : In Thousands

อาชีพ	อุตสาหกรรม Industry												OCCUPATION
	รวม	เกษตรกรรม	การทำเหมืองแร่	การผลิต	ไฟฟ้า ก๊าซ	จัดหาน้ำ บำบัดน้ำเสียและประปา	การก่อสร้าง	การขายส่ง	การขนส่ง และ	ที่พักแรมและ	ข้อมูลข่าวสาร	การเงินและ	
		การป่าไม้	เหมืองแร่		ไอน้ำระบบปรับ	อากาศ		การขายปลีก	สถานที่เก็บสินค้า	บริการด้านอาหาร	และการสื่อสาร	การประกันภัย	
		และการประมง	และเหมืองหิน		อากาศ	Water supply	Construction	การช่อมยานยนต์	Transportation	Accommodation	Information	Financial	
	Total	Agriculture	Mining	Manufacturing	Electricity	sewerage, waste		whole sale&retail	and storage	and food service	communication	intermedation	
ยอดรวม	37,811.6	11,987.1	74.7	6,428.6	111.0	79.6	2,420.9	6,376.3	1,225.3	2,602.4	241.9	538.4	TOTAL
1. ผู้บัญญัติกฎหมาย ข้าราชการระดับอาวุโส และผู้จัดการ	1,571.2	18.2	4.4	249.4	5.6	4.8	223.0	314.1	42.1	94.7	33.9	80.3	1. Legislators, senior officials and managers
2. ผู้ประกอบวิชาชีพด้านต่างๆ	2,140.8	2.1	4.8	205.2	14.4	2.9	34.4	124.6	16.6	25.9	85.0	58.8	2. Professionals
3. ผู้ประกอบวิชาชีพด้านเทคนิคสาขาต่างๆ และอาชีพที่เกี่ยวข้อง	1,697.9	5.6	5.4	385.1	25.1	11.6	98.8	210.7	53.1	36.1	57.0	202.3	3. Technicians and associate professionals
4. เสมียน	1,551.4	9.2	4.6	309.4	18.2	11.0	39.9	229.8	121.8	82.0	31.8	131.3	4. Clerks
5. พนักงานบริการและพนักงานในร้านค้า และตลาด	7,379.5	8.5	3.3	142.9	3.8	3.1	5.2	3,814.5	38.1	2,139.1	9.4	24.7	5. Service workers and shop and market sales workers
6. ผู้ปฏิบัติงานที่มีฝีมือในด้านการเกษตร และการประมง	10,608.6	10,475.1	0.7	14.4	0.1	1.9	0.7	24.0	1.9	11.6	0.4	-	6. Skilled agricultural and fishery workers
7. ผู้ปฏิบัติงานด้านความสามารถทางฝีมือ และธุรกิจการค้าที่เกี่ยวข้อง	4,607.4	20.9	8.8	2,358.6	34.0	11.1	1,299.7	606.3	16.9	25.7	14.6	4.8	7. Craft and related trades workers
8. ผู้ปฏิบัติการโรงงานและเครื่องจักร และผู้ปฏิบัติงานด้านการประกอบ	3,748.7	117.5	34.7	2,141.9	5.3	12.6	97.3	252.3	858.5	26.5	6.4	20.7	8. Plant and machine operators and assemblers
9. อาชีพขั้นพื้นฐานต่างๆ ในด้านการขาย และการให้บริการ	4,452.3	1,330.1	8.0	615.0	4.5	20.5	621.6	798.0	75.4	159.6	3.1	14.4	9. Elementary occupations
10. คนงานซึ่งไม่ได้จำแนกไว้ในหมวดอื่น	53.9	-	-	6.7	-	-	0.5	2.0	0.7	1.3	0.4	1.1	10. Workers not classifiable by occupation

ตารางที่ 8 จำนวนผู้มีงานทำ จำแนกตามอาชีพ และอุตสาหกรรม ทัวราชอาณาจักร (ต่อ)
TABLE 8 EMPLOYED PERSONS BY OCCUPATION AND INDUSTRY , WHOLE KINGDOM (Contd.)

ไตรมาสที่ 1/2557 : Quarter 1/2014

หน่วยเป็นพัน : In Thousands

อาชีพ	อุตสาหกรรม (ต่อ) Industry (Contd.)											OCCUPATION
	กิจกรรม อสังหาริมทรัพย์	กิจกรรมทางวิชาชีพ วิทยุและเทคนิค	การบริหารสนับสนุน และป้องกันประเทศ	การบริหารราชการ ป้องกันประเทศ	การศึกษา	กิจกรรมด้านสุขภาพ งานสังคมสงเคราะห์	ศิลปะ ความบันเทิง และนันทนาการ	บริการด้านอื่นๆ	งานในครัวเรือน	กิจกรรมของ	ไม่ทราบ	
	Real estate	Professional,scientific	Administrative	Public admin-	Education	Health and	Art	Other service	Activities of	Extra-	Unknown	
	activities	technical activities	support service activities	istration defence		social work	entertainment		household	territorial		
ยอดรวม	177.3	318.0	500.0	1,590.8	1,162.0	673.5	296.0	732.1	216.9	4.9	54.0	TOTAL
1. ผู้บัญญัติกฎหมาย ข้าราชการระดับอาวุโส	38.5	18.0	31.8	310.9	47.4	15.9	7.9	26.8	-	2.3	1.3	1. Legislators, senior officials
และผู้จัดการ												and managers
2. ผู้ประกอบวิชาชีพด้านต่างๆ	2.7	136.8	6.9	268.0	877.4	216.3	48.2	7.8	-	0.4	1.6	2. Professionals
3. ผู้ประกอบวิชาชีพด้านเทคนิคสาขาต่างๆ	23.7	83.8	21.4	238.8	16.4	160.4	27.0	31.3	-	1.2	3.3	3. Technicians and associate
และอาชีพที่เกี่ยวข้อง												professionals
4. เสมียน	16.1	31.5	77.5	256.9	67.6	70.9	28.3	9.5	-	0.9	3.5	4. Clerks
5. พนักงานบริการและพนักงานในร้านค้า	64.3	3.9	203.6	237.7	110.5	151.4	70.5	301.9	42.2	0.1	1.0	5. Service workers and shop and market
และตลาด												sales workers
6. ผู้ปฏิบัติงานที่มีฝีมือในการเกษตร	0.8	9.3	21.4	23.3	3.1	1.4	11.1	2.5	5.0	-	-	6. Skilled agricultural and fishery
และการประมง												workers
7. ผู้ปฏิบัติงานด้านความสามารถทางฝีมือ	3.5	15.7	18.7	43.0	2.1	3.7	8.2	109.8	0.2	-	1.3	7. Craft and related trades
และธุรกิจการค้าที่เกี่ยวข้อง												workers
8. ผู้ปฏิบัติการโรงงานและเครื่องจักร	7.4	6.1	25.3	70.8	15.9	10.8	5.6	13.1	15.7	-	4.3	8. Plant and machine operators
และผู้ปฏิบัติงานด้านการประกอบ												and assemblers
9. อาชีพขั้นพื้นฐานต่างๆ ในด้านการขาย	20.5	11.0	93.4	139.7	20.4	42.8	89.5	228.8	153.8	-	2.4	9. Elementary occupations
และการให้บริการ												
10. คนงานซึ่งมิได้จำแนกไว้ในหมวดอื่น	-	2.1	-	1.8	1.3	-	-	0.7	-	-	35.4	10. Workers not classifiable by occupation

ตารางที่ 8 จำนวนผู้มีงานทำ จำแนกตามอาชีพ อุตสาหกรรม และ เพศ ทั้งราชอาณาจักร
TABLE 8 EMPLOYED PERSONS BY OCCUPATION INDUSTRY AND SEX , WHOLE KINGDOM

ไตรมาสที่ 1/2557 : Quarter 1/2014

หน่วยเป็นพัน : in Thousands

อาชีพ	อุตสาหกรรม Industry												OCCUPATION
	รวม	เกษตรกรรม	การทำเหมืองแร่	การผลิต	ไฟฟ้า ก๊าซ	จัดหาน้ำ	การก่อสร้าง	การขายปลีก	การขนส่ง และ	ที่พักแรมและ	ข้อมูลข่าวสาร	กิจกรรมการเงินและ	
	Total	Agriculture	Mining	Manufacturing	Electricity	Water supply	Construction	การช้อปปิ้ง	สถานที่เก็บสินค้า	บริการด้านอาหาร	และการสื่อสาร	การประกันภัย	
			และเหมืองหิน		ไอน้ำระบบปรับอากาศ	sewerage, waste		whole sale&retail	and storage	and food service	and communication	intermedation	
ชาย	20,647.1	6,907.5	62.3	3,233.6	81.6	55.1	2,029.7	3,263.9	1,053.8	909.9	162.7	215.3	MALE
1. ผู้บัญญัติกฎหมาย ข้าราชการระดับอาวุโส และผู้จัดการ	1,066.5	13.0	4.4	160.6	4.6	4.3	206.7	179.0	25.6	42.7	20.4	44.8	1. Legislators, senior officials and managers
2. ผู้ประกอบวิชาชีพด้านต่างๆ	905.5	1.5	4.4	119.1	9.0	2.7	27.4	62.6	11.8	14.4	61.8	23.6	2. Professionals
3. ผู้ประกอบวิชาชีพด้านเทคนิคสาขาต่างๆ และอาชีพที่เกี่ยวข้อง	819.1	4.0	2.4	195.1	18.0	7.5	84.6	72.9	30.2	16.1	38.8	67.5	3. Technicians and associate professionals
4. เสมียน	472.3	1.5	2.3	95.6	4.2	2.5	5.2	68.1	68.9	23.4	14.2	40.8	4. Clerks
5. พนักงานบริการและพนักงานในร้านค้าและตลาด	3,045.0	4.9	3.3	75.9	3.8	2.9	3.0	1,580.4	14.2	712.4	6.1	11.1	5. Service workers and shop and market sales workers
6. ผู้ปฏิบัติงานที่มีฝีมือในด้านการเกษตร และการประมง	6,083.7	5,989.9	0.7	11.0	0.1	1.3	0.6	16.9	0.3	9.0	0.4	-	6. Skilled agricultural and fishery workers
7. ผู้ปฏิบัติงานด้านความสามารถทางฝีมือ และธุรกิจการค้าที่เกี่ยวข้อง	3,392.2	14.3	8.4	1,310.9	34.0	9.3	1,225.9	564.5	16.9	18.4	14.6	4.8	7. Craft and related trades workers
8. ผู้ปฏิบัติการโรงงานและเครื่องจักร และผู้ปฏิบัติงานด้านการประกอบ	2,569.1	113.1	31.9	1,016.2	5.1	12.1	94.7	245.3	836.1	22.7	6.4	20.7	8. Plant and machine operators and assemblers
9. อาชีพขั้นพื้นฐานต่างๆ ในด้านการขาย และการให้บริการ	2,269.3	765.3	4.5	243.2	3.0	12.5	381.6	473.7	49.1	49.5	-	1.4	9. Elementary occupations
10. คนงานซึ่งมิได้จำแนกไว้ในหมวดอื่น	24.3	-	-	6.0	-	-	-	0.4	0.7	1.3	-	0.7	10. Workers not classifiable by occupation
หญิง	17,164.5	5,079.6	12.4	3,195.0	29.4	24.5	391.2	3,112.4	171.5	1,692.5	79.3	323.1	FEMALE
1. ผู้บัญญัติกฎหมาย ข้าราชการระดับอาวุโส และผู้จัดการ	504.7	5.2	-	88.8	1.1	0.5	16.3	135.1	16.6	52.0	13.6	35.5	1. Legislators, senior officials and managers
2. ผู้ประกอบวิชาชีพด้านต่างๆ	1,235.2	0.6	0.4	86.1	5.4	0.2	6.9	62.0	4.9	11.5	23.2	35.2	2. Professionals
3. ผู้ประกอบวิชาชีพด้านเทคนิคสาขาต่างๆ และอาชีพที่เกี่ยวข้อง	878.8	1.6	3.1	190.0	7.1	4.1	14.1	137.9	22.9	20.1	18.2	134.9	3. Technicians and associate professionals
4. เสมียน	1,079.1	7.7	2.2	213.8	14.0	8.5	34.6	161.6	52.9	58.5	17.6	90.5	4. Clerks
5. พนักงานบริการและพนักงานในร้านค้าและตลาด	4,334.5	3.6	-	67.0	-	0.2	2.2	2,234.2	24.0	1,426.7	3.3	13.6	5. Service workers and shop and market sales workers
6. ผู้ปฏิบัติงานที่มีฝีมือในด้านการเกษตร และการประมง	4,524.9	4,485.2	-	3.4	0.1	0.7	0.1	7.0	1.6	2.6	-	-	6. Skilled agricultural and fishery workers
7. ผู้ปฏิบัติงานด้านความสามารถทางฝีมือ และธุรกิจการค้าที่เกี่ยวข้อง	1,215.3	6.6	0.4	1,047.7	-	1.8	73.7	41.8	-	7.3	-	-	7. Craft and related trades workers
8. ผู้ปฏิบัติการโรงงานและเครื่องจักร และผู้ปฏิบัติงานด้านการประกอบ	1,179.6	4.4	2.9	1,125.7	0.3	0.5	2.6	7.0	22.4	3.8	-	-	8. Plant and machine operators and assemblers
9. อาชีพขั้นพื้นฐานต่างๆ ในด้านการขาย และการให้บริการ	2,182.9	564.7	3.4	371.8	1.6	8.0	240.1	324.3	26.3	110.1	3.1	13.0	9. Elementary occupations
10. คนงานซึ่งมิได้จำแนกไว้ในหมวดอื่น	29.6	-	-	0.7	-	-	0.5	1.6	-	-	0.4	0.4	10. Workers not classifiable by occupation

ตารางที่ 8 จำนวนผู้มีงานทำ จำแนกตามอาชีพ อุตสาหกรรม และ เพศ ทั้งราชอาณาจักร
TABLE 8 EMPLOYED PERSONS OCCUPATION INDUSTRY AND SEX , WHOLE KINGDOM

ไตรมาสที่ 1/2557 : Quarter 1/2014

หน่วยเป็นพัน : In Thousands

อาชีพ	อุตสาหกรรม (ต่อ) Industry (Contd.)											OCCUPATION
	กิจกรรมอสังหาริมทรัพย์	กิจกรรมทางวิชาชีพวิทย์และเทคโนโลยี	การบริหารสนับสนุนและป้องกันประเทศ	การบริหารราชการป้องกันประเทศ	การศึกษา	กิจกรรมด้านสุขภาพงานสังคมสงเคราะห์	ศิลปะ ความบันเทิงและนันทนาการ	บริการด้านอื่นๆ	งานในครัวเรือนส่วนบุคคล	กิจกรรมขององค์การ	ไม่ทราบ	
	Real estate	Professional,scientific	Administrative	Public admin-	Education	Health and	Art,	Other service	Activities of	Extra-	Unknown	
	activities	technical activities	support service activities	istration defence		social work	entertainment		household	territorial		
ชาย	79.6	165.1	285.0	1,035.4	416.8	162.8	160.2	298.7	39.8	4.5	24.0	MALE
1. ผู้บัญญัติกฎหมาย ข้าราชการระดับอาวุโสและผู้จัดการ	24.7	7.4	19.8	247.5	35.6	6.1	5.5	11.8	-	2.3	-	1. Legislators, senior officials and managers
2. ผู้ประกอบวิชาชีพด้านต่างๆ	2.2	82.3	3.3	128.4	282.2	29.5	32.1	5.6	-	0.1	1.6	2. Professionals
3. ผู้ประกอบวิชาชีพด้านเทคนิคสาขาต่างๆ และอาชีพที่เกี่ยวข้อง	7.9	39.5	6.8	147.6	6.0	42.5	21.6	8.2	-	1.2	1.0	3. Technicians and associate professionals
4. เสมียน	5.2	2.2	21.9	76.5	14.5	14.3	7.6	2.6	-	0.8	-	4. Clerks
5. พนักงานบริการและพนักงานในร้านค้าและตลาด	23.4	1.2	156.5	216.4	57.1	49.2	40.0	81.8	1.3	0.1	-	5. Service workers and shop and market sales workers
6. ผู้ปฏิบัติงานที่มีฝีมือในด้านการเกษตรและการประมง	0.8	5.4	12.9	17.7	1.9	1.4	7.0	1.7	4.7	-	-	6. Skilled agricultural and fishery workers
7. ผู้ปฏิบัติงานด้านความสามารถทางฝีมือและธุรกิจการค้าที่เกี่ยวข้อง	3.3	15.0	15.5	38.6	1.5	3.5	6.9	84.4	0.2	-	1.3	7. Craft and related trades workers
8. ผู้ปฏิบัติการโรงงานและเครื่องจักรและผู้ปฏิบัติงานด้านการประกอบ	7.4	5.9	24.3	70.2	15.8	8.9	4.8	7.7	15.7	-	4.3	8. Plant and machine operators and assemblers
9. อาชีพขั้นพื้นฐานต่างๆ ในด้านการขายและการให้บริการ	4.8	6.3	24.0	92.5	2.2	7.5	34.8	95.1	17.8	-	0.6	9. Elementary occupations
10. คนงานซึ่งมิได้จำแนกไว้ในหมวดอื่น	-	-	-	-	-	-	-	-	-	-	15.2	10. Workers not classifiable by occupation
หญิง	97.7	152.9	215.1	555.4	745.2	510.7	135.8	433.4	177.1	0.4	30.0	FEMALE
1. ผู้บัญญัติกฎหมาย ข้าราชการระดับอาวุโสและผู้จัดการ	13.8	10.6	12.0	63.4	11.8	9.8	2.4	14.9	-	-	1.3	1. Legislators, senior officials and managers
2. ผู้ประกอบวิชาชีพด้านต่างๆ	0.5	54.5	3.6	139.6	595.2	186.8	16.1	2.2	-	0.3	-	2. Professionals
3. ผู้ประกอบวิชาชีพด้านเทคนิคสาขาต่างๆ และอาชีพที่เกี่ยวข้อง	15.8	44.2	14.6	91.2	10.4	117.9	5.4	23.1	-	-	2.3	3. Technicians and associate professionals
4. เสมียน	10.9	29.3	55.6	180.4	53.1	56.5	20.7	7.0	-	0.1	3.5	4. Clerks
5. พนักงานบริการและพนักงานในร้านค้าและตลาด	40.9	2.7	47.0	21.3	53.3	102.2	30.4	220.1	40.9	-	1.0	5. Service workers and shop and market sales workers
6. ผู้ปฏิบัติงานที่มีฝีมือในด้านการเกษตรและการประมง	-	3.9	8.5	5.6	1.1	-	4.1	0.8	0.3	-	-	6. Skilled agricultural and fishery workers
7. ผู้ปฏิบัติงานด้านความสามารถทางฝีมือและธุรกิจการค้าที่เกี่ยวข้อง	0.2	0.6	3.3	4.4	0.6	0.2	1.3	25.4	-	-	-	7. Craft and related trades workers
8. ผู้ปฏิบัติการโรงงานและเครื่องจักรและผู้ปฏิบัติงานด้านการประกอบ	-	0.2	1.1	0.6	0.1	1.9	0.8	5.5	-	-	-	8. Plant and machine operators and assemblers
9. อาชีพขั้นพื้นฐานต่างๆ ในด้านการขายและการให้บริการ	15.7	4.7	69.4	47.1	18.2	35.4	54.7	133.8	136.0	-	1.7	9. Elementary occupations
10. คนงานซึ่งมิได้จำแนกไว้ในหมวดอื่น	-	2.1	-	1.8	1.3	-	-	0.7	-	-	20.2	10. Workers not classifiable by occupation

ตารางที่ 8 จำนวนผู้มีงานทำ จำแนกตามอาชีพ อุตสาหกรรม เพศ และเขตการปกครอง ทั้งราชอาณาจักร

TABLE 8 EMPLOYED PERSONS BY OCCUPATION INDUSTRY SEX AND AREA , WHOLE KINGDOM

ไตรมาสที่ 1/2557 : Quarter 1/2014		ในเขตเทศบาล MUNICIPAL AREA											หน่วยเป็นพัน : In Thousands	
อาชีพ	อุตสาหกรรม Industry												OCCUPATION	
	รวม	เกษตรกรรม	การทำเหมืองแร่	การผลิต	ไฟฟ้า ก๊าซ	จัดหาน้ำ บำบัดน้ำเสีย	การก่อสร้าง	การขายส่ง	การขายปลีก	การขนส่ง และ	ที่พักแรมและ	ข้อมูลข่าวสาร		การเงินและ
		การป่าไม้	เหมืองแร่		ไอน้ำระบบปรับ	และประปา				สถานที่เก็บสินค้า	บริการด้านอาหาร	และการสื่อสาร		การประกันภัย
	และการประมง	และเหมืองหิน		อากาศ	Water supply	Construction	การชื้อมยานยนต์	Transportation	Accommodation	Information	Financial			
	Total	Agriculture	Mining	Manufacturing	Electricity	sewerage, waste		whole sale&retail	and storage	and food service	communication	Intermedation		
ยอดรวม	17,139.4	2,191.2	30.2	3,469.9	66.7	36.3	993.0	3,740.2	840.9	1,678.6	207.6	393.9	TOTAL	
ชาย	9,161.6	1,294.8	24.7	1,787.5	48.2	23.2	815.3	1,941.0	705.1	635.7	139.5	165.4	MALE	
1. ผู้บัญญัติกฎหมาย ข้าราชการระดับอาวุโส และผู้จัดการ	612.9	4.6	4.0	105.7	3.6	2.7	93.1	139.0	21.6	32.0	17.7	34.6	1. Legislators, senior officials and managers	
2. ผู้ประกอบวิชาชีพด้านต่างๆ	647.9	-	2.2	82.1	6.5	1.5	23.4	54.5	9.1	13.2	54.5	21.5	2. Professionals	
3. ผู้ประกอบวิชาชีพด้านเทคนิคสาขาต่างๆ และอาชีพที่เกี่ยวข้อง	557.5	1.4	2.1	120.3	7.6	3.6	61.0	52.9	24.9	12.2	31.6	48.7	3. Technicians and associate professionals	
4. เสมียน	333.4	0.9	2.3	62.3	3.4	1.6	4.8	50.1	51.5	19.7	14.2	31.5	4. Clerks	
5. พนักงานบริการและพนักงานในร้านค้า และตลาด	1,887.9	1.3	0.3	34.4	1.4	1.5	2.5	968.6	9.7	491.2	5.3	8.3	5. Service workers and shop and market sales workers	
6. ผู้ปฏิบัติงานที่มีฝีมือในการเกษตร และการประมง	1,167.6	1,130.6	-	2.3	0.1	0.1	0.1	9.8	-	4.9	-	-	6. Skilled agricultural and fishery workers	
7. ผู้ปฏิบัติงานด้านความสามารถทางฝีมือ และธุรกิจการค้าที่เกี่ยวข้อง	1,682.6	2.0	5.6	704.7	20.7	3.9	463.9	315.8	14.4	14.2	10.5	4.5	7. Craft and related trades workers	
8. ผู้ปฏิบัติการโรงงานและเครื่องจักร และผู้ปฏิบัติงานด้านการประกอบ	1,423.9	21.2	6.3	539.8	3.2	4.5	33.6	135.5	538.7	14.7	5.8	15.0	8. Plant and machine operators and assemblers	
9. อาชีพขั้นพื้นฐานต่างๆ ในด้านการขาย และการให้บริการ	829.3	132.9	1.9	131.4	1.7	3.9	132.9	214.6	34.6	32.9	-	0.6	9. Elementary occupations	
10. คนงานซึ่งมิได้จำแนกไว้ในหมวดอื่น	18.7	-	-	4.7	-	-	-	0.4	0.7	0.6	-	0.7	10. Workers not classifiable by occupation	

ตารางที่ 8 จำนวนผู้มีงานทำ จำแนกตามอาชีพ และอุตสาหกรรม ทัวราชอาณาจักร
TABLE 8 EMPLOYED PERSONS OCCUPATION INDUSTRY AND AERA , WHOLE KINGDOM

ไตรมาสที่ 1/2557 : Quarter 1/2014

ในเขตเทศบาล MUNICIPAL AREA

หน่วยเป็น คน : person

อาชีพ	อุตสาหกรรม Industry												OCCUPATION
	รวม	เกษตรกรรม	การทำเหมืองแร่	การผลิต	ไฟฟ้า ก๊าซ	จัดหาน้ำ บำบัดน้ำเสีย	การก่อสร้าง	การขายส่ง	การขายส่ง และ	ที่พักแรมและ	ข้อมูลข่าวสาร	การเงินและ	
		การป่าไม้	เหมืองแร่	อาหาร	ไอน้ำระบบปรับอากาศ	Water supply	Construction	การขายปลีก	สถานที่เก็บสินค้า	บริการด้านอาหาร	และการสื่อสาร	การประกันภัย	
	Total	Agriculture	Mining	Manufacturing	Electricity	sewerage, waste		whole sale&retail	Transportation and storage	Accommodation and food service	Information communication	Financial Intermediation	
หญิง	7,977.8	896.4	5.5	1,682.4	18.5	13.1	177.8	1,799.2	135.8	1,042.9	68.1	228.5	FEMALE
1. ผู้บัญญัติกฎหมาย ข้าราชการระดับอาวุโส	348.3	1.3	-	62.8	0.6	0.4	8.4	90.2	15.1	39.9	11.1	31.6	1. Legislators, senior officials and managers
2. ผู้ประกอบวิชาชีพด้านต่างๆ	801.8	0.6	-	62.3	4.4	0.2	5.6	53.8	3.5	10.1	20.6	28.8	2. Professionals
3. ผู้ประกอบวิชาชีพด้านเทคนิคสาขาต่างๆ	588.4	0.6	3.1	115.3	2.0	3.1	9.4	96.6	19.8	13.8	16.1	89.8	3. Technicians and associate professionals
และอาชีพที่เกี่ยวข้อง													
4. เสมียน	707.6	2.1	1.1	122.1	10.6	5.3	25.3	113.9	41.3	42.8	15.5	63.2	4. Clerks
5. พนักงานบริการและพนักงานในร้านค้าและตลาด	2,520.8	2.0	-	40.7	-	0.2	2.2	1,252.4	20.0	852.6	2.3	8.6	5. Service workers and shop and sales workers
6. ผู้ปฏิบัติงานที่มีฝีมือในด้านการเกษตรและการประมง	803.0	788.1	-	0.5	0.1	0.5	0.1	1.2	1.6	1.2	-	-	6. Skilled agricultural and fishery workers
7. ผู้ปฏิบัติงานด้านความสามารถทางฝีมือและธุรกิจการค้าที่เกี่ยวข้อง	559.7	1.6	0.1	470.5	-	0.2	31.3	27.6	-	6.4	-	-	7. Craft and related trades workers
8. ผู้ปฏิบัติการโรงงานและเครื่องจักรและผู้ปฏิบัติงานด้านการประกอบและผู้ปฏิบัติงานด้านการประกอบ	646.4	0.5	0.7	616.1	0.3	0.3	-	4.1	15.2	2.9	-	-	8. Plant and machine operators and assemblers
9. อาชีพขั้นพื้นฐานต่างๆ ในด้านการขายและการให้บริการ	977.1	99.6	0.6	191.8	0.5	3.0	95.3	157.8	19.4	73.4	2.2	6.2	9. Elementary occupations
10. คนงานซึ่งมิได้จำแนกไว้ในหมวดอื่น	24.8	-	-	0.3	-	-	-	1.6	-	-	0.4	0.4	10. Workers not classifiable by occupation

ตารางที่ 8 จำนวนผู้มีงานทำ จำแนกตามอาชีพ อุตสาหกรรม เพศ และเขตการปกครอง ทั้งราชอาณาจักร
TABLE 8 EMPLOYED PERSONS BY OCCUPATION INDUSTRY SEX AND AREA , WHOLE KINGDOM

ไตรมาสที่ 1/2557 : Quarter 1/2014		ในเขตเทศบาล MUNICIPAL AREA										หน่วยเป็นพัน : In Thousands	
อาชีพ	อุตสาหกรรม (ต่อ) Industry (Contd.)												OCCUPATION
	กิจกรรมอสังหาริมทรัพย์	กิจกรรมทางวิชาชีพวิทย์และเทคโนโลยี	การบริหารสนับสนุนและป้องกันประเทศ	การบริหารราชการป้องกันประเทศ	การศึกษา	กิจกรรมด้านสุขภาพงานสังคมสงเคราะห์	ศิลปะ ความบันเทิงและนันทนาการ	บริการด้านอื่นๆ	งานในครัวเรือน	กิจกรรมขององค์กร	ไม่ทราบ		
	Real estate	Professional,scientific	Administrative	Public admin-istration defence	Education	Health and social work	Art, entertainment	Other service	Activities of household	Extra-territorial	Unknown		
	activities	technical activities	and support service activities										
ยอดรวม	142.7	252.2	376.5	846.3	645.4	429.1	133.8	456.6	159.2	4.4	44.9	TOTAL	
ชาย	65.3	128.9	214.5	532.3	234.7	103.5	76.3	179.3	23.9	4.0	18.7	MALE	
1. ผู้บัญญัติกฎหมาย ข้าราชการระดับอาวุโสและผู้จัดการ	20.2	5.7	18.4	74.6	15.9	1.7	4.4	11.2	-	2.3	-	1. Legislators, senior officials and managers	
2. ผู้ประกอบวิชาชีพด้านต่างๆ	1.4	70.7	3.3	89.8	169.5	24.1	16.8	3.6	-	0.1	0.4	2. Professionals	
3. ผู้ประกอบวิชาชีพด้านเทคนิคสาขาต่างๆ และอาชีพที่เกี่ยวข้อง	6.7	28.9	4.8	96.5	4.8	28.7	14.2	5.1	-	0.7	1.0	3. Technicians and associate professionals	
4. เสมียน	4.3	2.2	19.4	40.6	6.6	8.6	6.3	2.6	-	0.8	-	4. Clerks	
5. พนักงานบริการและพนักงานในร้านค้าและตลาด	18.0	0.6	116.7	114.0	25.3	27.6	18.0	42.2	0.9	0.1	-	5. Service workers and shop and market sales workers	
6. ผู้ปฏิบัติงานที่มีฝีมือในการเกษตรและการประมง	0.8	2.0	7.5	6.1	0.7	0.3	0.6	0.2	1.5	-	-	6. Skilled agricultural and fishery workers	
7. ผู้ปฏิบัติงานด้านความสามารถทางฝีมือและธุรกิจการค้าที่เกี่ยวข้อง	2.9	9.9	14.8	24.6	1.3	2.4	4.1	61.2	-	-	1.3	7. Craft and related trades workers	
8. ผู้ปฏิบัติการโรงงานและเครื่องจักรและผู้ปฏิบัติงานด้านการประกอบ	6.7	5.6	17.7	37.2	9.4	6.8	2.7	5.6	10.0	-	4.0	8. Plant and machine operators and assemblers	
9. อาชีพขั้นพื้นฐานต่างๆ ในด้านการขายและการให้บริการ	4.3	3.4	11.8	49.0	1.2	3.4	9.2	47.6	11.5	-	0.6	9. Elementary occupations	
10. คนงานซึ่งมิได้จำแนกไว้ในหมวดอื่น	-	-	-	-	-	-	-	-	-	-	11.5	10. Workers not classifiable by occupation	

ตารางที่ 8 จำนวนผู้มีงานทำ จำแนกตามอาชีพ และอุตสาหกรรม ทัวราชอาณาจักร
TABLE 8 EMPLOYED PERSONS OCCUPATION INDUSTRY AND AREA , WHOLE KINGDOM

ไตรมาสที่ 1/2557 : Quarter 1/2014

ในเขตเทศบาล MUNICIPAL AREA

หน่วยเป็น คน : person

อาชีพ	อุตสาหกรรม (ต่อ) Industry (Contd.)											OCCUPATION
	กิจกรรมอสังหาริมทรัพย์	กิจกรรมทางวิชาชีพวิทย์และเทคโนโลยี	การบริหารสนับสนุนและป้องกันประเทศ	การบริหารราชการป้องกันประเทศ	การศึกษา	กิจกรรมด้านสุขภาพงานสังคมสงเคราะห์	ศิลปะ ความบันเทิงและนันทนาการ	บริการด้านอื่นๆ	งานในครัวเรือนส่วนบุคคล	กิจกรรมขององค์กร	ไม่ทราบ	
	Real estate activities	Professional,scientific technical activities	Administrative support service activities	Public administration defence	Education	Health and social work	Art entertainment	Other service	Activities of household	Extra-Unknown territorial		
หญิง	77.4	123.3	162.0	314.0	410.7	325.6	57.5	277.4	135.2	0.4	26.2	FEMALE
1. ผู้บัญญัติกฎหมาย ข้าราชการระดับอาวุโสและผู้จัดการ	11.6	9.5	8.3	26.2	8.3	6.7	1.9	13.2	-	-	1.3	1. Legislators, senior officials and managers
2. ผู้ประกอบวิชาชีพด้านต่างๆ	0.1	46.4	3.0	95.1	329.3	128.8	6.8	2.0	-	0.3	-	2. Professionals
3. ผู้ประกอบวิชาชีพด้านเทคนิคสาขาต่างๆ และอาชีพที่เกี่ยวข้อง	11.5	35.2	12.9	54.4	4.8	79.2	3.5	15.0	-	-	2.3	3. Technicians and associate professionals
4. เสมียน	9.3	24.8	47.0	99.4	31.4	35.7	7.4	5.9	-	0.1	3.5	4. Clerks
5. พนักงานบริการและพนักงานในร้านค้าและตลาด	35.2	1.6	37.0	7.1	24.1	52.8	14.4	139.9	26.7	-	1.0	5. Service workers and shop and market sales workers
6. ผู้ปฏิบัติงานที่มีฝีมือในการเกษตรและการประมง	-	1.6	4.9	2.4	0.2	-	0.2	0.3	0.3	-	-	6. Skilled agricultural and fishery workers
7. ผู้ปฏิบัติงานด้านความสามารถทางฝีมือและธุรกิจการค้าที่เกี่ยวข้อง	0.2	0.6	2.3	4.0	0.6	0.2	1.3	12.8	-	-	-	7. Craft and related trades workers
8. ผู้ปฏิบัติการโรงงานและเครื่องจักรและผู้ปฏิบัติงานด้านการประกอบ	-	0.2	0.2	0.2	0.1	1.3	0.3	4.2	-	-	-	8. Plant and machine operators and assemblers
9. อาชีพขั้นพื้นฐานต่างๆ ในด้านการขายและการให้บริการ	9.5	1.2	46.4	23.3	10.6	21.0	21.8	83.5	108.3	-	1.7	9. Elementary occupations
10. คนงานซึ่งมิได้จำแนกไว้ในหมวดอื่น	-	2.1	-	1.8	1.3	-	-	0.7	-	-	16.3	10. Workers not classifiable by occupation

ตารางที่ 8 จำนวนผู้มีงานทำ จำแนกตามอาชีพ อุตสาหกรรม เพศ และเขตการปกครอง ทวีราชอาณาจักร
TABLE 8 EMPLOYED PERSONS BY OCCUPATION INDUSTRY SEX AND AREA, WHOLE KINGDOM

ไตรมาสที่ 1/2557 : Quarter 1/2014

นอกเขตเทศบาล NON-MUNICIPAL AREA

หน่วยเป็นพัน : In Thousands

อาชีพ	อุตสาหกรรม Industry												OCCUPATION
	รวม	เกษตรกรรม	การทำเหมืองแร่	การผลิต	ไฟฟ้า ก๊าซ	จัดหาน้ำ บำบัดน้ำเสีย	การก่อสร้าง	การขายส่ง	การขนส่ง และ	ที่พักแรมและ	ข้อมูลข่าวสาร	การเงินและ	
		การป่าไม้	เหมืองหิน		ไอน้ำระบบปรับอากาศ	Water supply	Construction	การขายปลีก	สถานที่เก็บสินค้า	บริการด้านอาหาร	และการสื่อสาร	การประกันภัย	
	Total	Agriculture	Mining	Manufacturing	Electricity	sewerage, waste		การช้อยานยนต์ whole sale&retail	Transportation and storage	Accommodation and food service	Information and communication	Financial intermedation	
ยอดรวม	20,672.3	9,795.9	44.5	2,958.7	44.3	43.3	1,427.9	2,636.1	384.4	923.8	34.4	144.5	TOTAL
ชาย	11,485.5	5,612.7	37.6	1,446.0	33.4	31.9	1,214.4	1,322.8	348.7	274.2	23.2	50.0	MALE
1. ผู้บัญญัติกฎหมาย ข้าราชการระดับอาวุโสและผู้จัดการ	453.7	8.4	0.4	54.9	1.0	1.6	113.6	40.1	4.0	10.7	2.7	10.2	1. Legislator, senior officials and manage
2. ผู้ประกอบวิชาชีพด้านต่างๆ	257.6	1.5	2.2	37.0	2.5	1.2	4.0	8.1	2.7	1.2	7.3	2.1	2. Professionals
3. ผู้ประกอบวิชาชีพด้านเทคนิคสาขาต่างๆ และอาชีพที่เกี่ยวข้อง	261.7	2.6	0.3	74.8	10.4	3.9	23.6	20.0	5.3	3.8	7.3	18.8	3. Technicians and associate professionals
4. เสมียน	138.9	0.6	-	33.4	0.8	0.9	0.5	18.1	17.4	3.8	-	9.3	4. Clerks
5. พนักงานบริการและพนักงานในร้านค้าและตลาด	1,157.1	3.6	3.0	41.5	2.4	1.5	0.5	611.8	4.5	221.2	0.8	2.8	5. Service workers and shop and market sales workers
6. ผู้ปฏิบัติงานที่มีฝีมือในด้านการเกษตรและการประมง	4,916.1	4,859.4	0.7	8.7	-	1.2	0.5	7.2	0.3	4.1	0.4	-	6. Skilled agricultural and fishery workers
7. ผู้ปฏิบัติงานด้านความสามารถทางฝีมือและธุรกิจการค้าที่เกี่ยวข้อง	1,709.5	12.3	2.8	606.2	13.2	5.4	762.0	248.7	2.5	4.2	4.1	0.3	7. Craftsmen and related trades workers
8. ผู้ปฏิบัติการโรงงานและเครื่องจักรและผู้ปฏิบัติงานด้านการประกอบ	1,145.2	91.9	25.5	476.4	1.8	7.7	61.1	109.8	297.4	8.0	0.6	5.7	8. Plant and machine operators and assemblers
9. อาชีพขั้นพื้นฐานต่างๆ ในด้านการขายและการให้บริการ	1,440.1	632.4	2.6	111.9	1.3	8.6	248.7	259.1	14.5	16.6	-	0.8	9. Elementary occupations
10. คนงานซึ่งมิได้จำแนกไว้ในหมวดอื่น	5.7	-	-	1.3	-	-	-	-	-	0.6	-	-	10. Workers not classifiable by occupation

ตารางที่ 8 จำนวนผู้มีงานทำ จำแนกตามอาชีพ และอุตสาหกรรม ทัวราชอาณาจักร
TABLE 8 EMPLOYED PERSONS OCCUPATION INDUSTRY AND AREA , WHOLE KINGDOM

ไตรมาสที่ 1/2557 : Quarter 1/2014

นอกเขตเทศบาล NON-MUNICIPAL AREA

หน่วยเป็นพัน : In Thousands

อาชีพ	อุตสาหกรรม Last Industry												OCCUPATION
	รวม	เกษตรกรรม	การทำเหมืองแร่	การผลิต	ไฟฟ้า ก๊าซ	จัดหาน้ำ บำบัดน้ำเสีย	การก่อสร้าง	การขายส่ง	การขนส่ง และ	ที่พักแรมและ	ข้อมูลข่าวสาร	กรรมการเงินและ	
		การป่าไม้	เหมืองแร่		ไอน้ำระบบปรับอากาศ	และประปา		การขายปลีก	สถานที่เก็บสินค้า	บริการด้านอาหาร	และการสื่อสาร	การประกันภัย	
	Total	Agriculture	Mining and mineral products	Manufacturing	Electricity	Water supply sewerage, waste	Construction	whole sale&retail	Transportation and storage	Accommodation and food service	Information communication	Financial intermediation	
หญิง	9,186.8	4,183.2	6.9	1,512.6	10.9	11.4	213.4	1,313.3	35.7	649.6	11.2	94.5	FEMALE
1. ผู้บัญญัติกฎหมาย ข้าราชการระดับอาวุโส และผู้จัดการ	156.4	3.9	-	26.1	0.5	0.1	7.9	44.9	1.5	12.1	2.5	3.9	1. Legislator, senior officials and manage
2. ผู้ประกอบวิชาชีพด้านต่างๆ	433.5	-	0.4	23.8	0.9	-	1.3	8.2	1.4	1.4	2.6	6.4	2. Professionals
3. ผู้ประกอบวิชาชีพด้านเทคนิคสาขาต่างๆ และอาชีพที่เกี่ยวข้อง	290.4	1.0	-	74.7	5.0	1.1	4.7	41.2	3.1	6.3	2.1	45.1	3. Technicians and associate professionals
4. เสมียน	371.5	5.6	1.1	91.7	3.4	3.2	9.3	47.7	11.6	15.8	2.2	27.3	4. Clerks
5. พนักงานบริการและพนักงานในร้านค้า และตลาด	1,813.7	1.6	-	26.3	-	-	-	981.8	4.0	574.1	1.0	5.0	5. Service workers and shop and market sales workers
6. ผู้ปฏิบัติงานที่มีฝีมือในด้านการเกษตร และการประมง	3,721.9	3,697.1	-	2.9	-	0.2	-	5.9	-	1.4	-	-	6. Skilled agricultural and fishery workers
7. ผู้ปฏิบัติงานด้านความสามารถทางฝีมือ และธุรกิจการค้าที่เกี่ยวข้อง	655.6	5.0	0.3	577.2	-	1.6	42.4	14.1	-	1.0	-	-	7. Craftsmen and related trades workers
8. ผู้ปฏิบัติการโรงงานและเครื่องจักร และผู้ปฏิบัติงานด้านการประกอบ	533.2	3.9	2.2	509.6	-	0.1	2.6	3.0	7.2	0.9	-	-	8. Plant and machine operators and assemblers
9. อาชีพขั้นพื้นฐานต่างๆ ในด้านการขาย และการให้บริการ	1,205.9	465.1	2.8	180.0	1.0	5.0	144.7	166.6	6.9	36.7	0.9	6.8	9. Elementary occupations
10. คนงานซึ่งมิได้จำแนกไว้ในหมวดอื่น	4.8	-	-	0.4	-	-	0.5	-	-	-	-	-	10. Workers not classifiable by occupation

ตารางที่ 8 จำนวนผู้มีงานทำ จำแนกตามอาชีพ อุตสาหกรรม เพศ และ เขตการปกครอง ทั้งราชอาณาจักร
TABLE 8 EMPLOYED PERSONS BY OCCUPATION INDUSTRY SEX AND AREA , WHOLE KINGDOM

ไตรมาสที่ 1/2557 : Quarter 1/2014

นอกเขตเทศบาล NON-MUNICIPAL AREA

หน่วยเป็นพัน : In Thousands

อาชีพ	อุตสาหกรรม (ต่อ) Industry (Contd.)											OCCUPATION
	กิจกรรมอสังหาริมทรัพย์	กิจกรรมทางวิชาชีพวิทย์และเทคโนโลยี	การบริหารสนับสนุนและป้องกันประเทศ	การบริหารราชการป้องกันประเทศ	การศึกษา	กิจกรรมด้านสุขภาพงานสังคมสงเคราะห์	ศิลปะ ความบันเทิง บริการด้านอื่นๆ และนันทนาการ	งานในครัวเรือนส่วนบุคคล	กิจกรรมขององค์กร	ไม่ทราบ		
	Real estate	Professional, scientific	Administrative	Public admin-	Education	Health and	Art, Other service	Activities of	Extra-	Unknown		
	activities	technical activities	and support service activities	istration defence		social work	entertainment	household	territorial			
ยอดรวม	34.6	65.9	123.6	744.6	516.6	244.4	162.2	275.5	57.7	0.5	9.1	TOTAL
ชาย	14.3	36.2	70.5	503.2	182.1	59.3	83.9	119.5	15.8	0.5	5.3	MALE
1. ผู้บัญญัติกฎหมาย ข้าราชการระดับอาวุโสและผู้จัดการ	4.5	1.7	1.4	172.9	19.7	4.3	1.1	0.6	-	-	-	1. Legislators, senior officials and managers
2. ผู้ประกอบวิชาชีพด้านต่างๆ	0.8	11.6	-	38.7	112.7	5.4	15.3	2.1	-	-	1.2	2. Professionals
3. ผู้ประกอบวิชาชีพด้านเทคนิคสาขาต่างๆ และอาชีพที่เกี่ยวข้อง	1.1	10.7	2.0	51.1	1.3	13.8	7.4	3.0	-	0.5	-	3. Technicians and associate professionals
4. เสมียน	0.9	-	2.5	35.9	7.9	5.8	1.3	-	-	-	-	4. Clerks
5. พนักงานบริการและพนักงานในร้านค้าและตลาด	5.4	0.5	39.8	102.5	31.8	21.6	22.0	39.6	0.4	-	-	5. Service workers and shop and market sales workers
6. ผู้ปฏิบัติงานที่มีฝีมือในด้านการเกษตร และการประมง	-	3.4	5.4	11.6	1.3	1.1	6.3	1.5	3.2	-	-	6. Skilled agricultural and fishery workers
7. ผู้ปฏิบัติงานด้านความสามารถทางฝีมือ และธุรกิจการค้าที่เกี่ยวข้อง	0.4	5.1	0.6	14.0	0.2	1.1	2.8	23.2	0.2	-	-	7. Craft and related trades workers
8. ผู้ปฏิบัติการโรงงานและเครื่องจักร และผู้ปฏิบัติงานด้านการประกอบ	1	0	7	33	6	2	2	2	6	-	0	8. Plant and machine operators and assemblers
9. อาชีพขั้นพื้นฐานต่างๆ ในด้านการขาย และการให้บริการ	0.5	2.9	12.1	43.5	1.0	4.1	25.6	47.5	6.3	-	-	9. Elementary occupations
10. คนงานซึ่งมิได้จำแนกไว้ในหมวดอื่น	-	-	-	-	-	-	-	-	-	-	3.7	10. Workers not classifiable by occupation

ตารางที่ 8 จำนวนผู้มีงานทำ จำแนกตามอาชีพ และอุตสาหกรรม ทัวราชอาณาจักร
TABLE 8 EMPLOYED PERSONS OCCUPATION INDUSTRY AND AREA , WHOLE KINGDOM

ไตรมาสที่ 1/2557 : Quarter 1/2014

นอกเขตเทศบาล NON-MUNICIPAL AREA

หน่วยเป็นพัน : In Thousands

อาชีพ	อุตสาหกรรม (ต่อ) Industry (Contd.)											
	กิจกรรมอสังหาริมทรัพย์	กิจกรรมทางวิชาชีพวิทย์และเทคโนโลยี	การบริหารสนับสนุนและป้องกันประเทศ	การบริหารราชการป้องกันประเทศ	การศึกษา	กิจกรรมด้านสุขภาพงานสังคมสงเคราะห์	ศิลปะ ความบันเทิง และนันทนาการ	บริการด้านอื่นๆ	งานในครัวเรือน	กิจกรรมขององค์กร	ไม่ทราบ	OCCUPATION
	Real estate	Professional,scientific	Administrative	Public admin-	Education	Health and	Art	Other service	Activities of	Extra-	Unknown	
	activities	technical activities	support service activities	istration defence		social work	entertainment		household	territorial		
หญิง	20.3	29.7	53.1	241.4	334.5	185.1	78.3	156.0	41.9	-	3.9	
1. ผู้บัญญัติกฎหมาย ข้าราชการระดับอาวุโสและผู้จัดการ	2.3	1.1	3.7	37.2	3.5	3.1	0.5	1.7	-	-	-	1. Legislators, senior officials and managers
2. ผู้ประกอบวิชาชีพด้านต่างๆ	0.4	8.1	0.6	44.5	266.0	58.0	9.3	0.2	-	-	-	2. Professionals
3. ผู้ประกอบวิชาชีพด้านเทคนิคสาขาต่างๆ และอาชีพที่เกี่ยวข้อง	4.3	9.0	1.6	36.8	5.6	38.8	1.9	8.2	-	-	-	3. Technicians and associate professionals
4. เสมียน	1.6	4.5	8.6	81.0	21.7	20.8	13.4	1.1	-	-	-	4. Clerks
5. พนักงานบริการและพนักงานในร้านค้าและตลาด	5.7	1.1	10.1	14.2	29.2	49.4	16.0	80.2	14.2	-	-	5. Service workers and shop and market sales workers
6. ผู้ปฏิบัติงานที่มีฝีมือในด้านการเกษตรและการประมง	-	2.3	3.6	3.2	0.9	-	3.9	0.6	-	-	-	6. Skilled agricultural and fishery workers
7. ผู้ปฏิบัติงานด้านความสามารถทางฝีมือและธุรกิจการค้าที่เกี่ยวข้อง	-	-	1.0	0.3	-	-	-	12.5	-	-	-	7. Craft and related trades workers
8. ผู้ปฏิบัติการโรงงานและเครื่องจักร และผู้ปฏิบัติงานด้านการประกอบ	-	-	0.9	0.4	-	0.6	0.5	1.3	-	-	-	8. Plant and machine operators and assemblers
9. อาชีพขั้นพื้นฐานต่างๆ ในด้านการขายและการให้บริการ	6.1	3.5	23.0	23.8	7.6	14.4	32.9	50.3	27.7	-	-	9. Elementary occupations
10. คนงานซึ่งมิได้จำแนกไว้ในหมวดอื่น	-	-	-	-	-	-	-	-	-	-	3.9	10. Workers not classifiable by occupation

ตารางที่ 9 จำนวนผู้มีงานทำ จำแนกตามอาชีพ จำนวนชั่วโมงทำงานต่อสัปดาห์ การมีเวลาเหลือพอและต้องการทำงานเพิ่มขึ้น ทัวราชอาณาจักร

TABLE 9 EMPLOYED PERSONS BY OCCUPATION, HOURS WORKED PER WEEK, AVAILABILITY FOR ADDITIONAL WORK , WHOLE KINGDOM

ไตรมาสที่ 1/2557 : Quarter 1/2014

หน่วยเป็นพัน : In Thousands

จำนวนชั่วโมงทำงาน และ การมีเวลาเหลือพอ และต้องการทำงานเพิ่มขึ้น	รวม Total	อาชีพ Occupation										HOURS WORKED, AND AVAILABILITY FOR ADDITIONAL WORK
		ผู้บัญญัติกฎหมาย และ ผู้จัดการ Legislators & Managers	วิชาชีพ ด้านต่างๆ Profes- sional	วิชาชีพ ด้านเทคนิค Technicians	เสมียน Clerks	พนักงาน บริการ Service Workers	ด้านการเกษตร และประมง Agricultural & Fishery	ด้านความ สามารถทางฝีมือ Craft & related trades	ผู้ปฏิบัติงาน โรงงานเครื่องจักร Plant & Machine operators	อาชีพพื้น ฐานต่างๆ Elementary occupations	คนงานซึ่งมิ ได้จำแนกไว้ ในหมวดอื่น Not classifiable	
ยอดรวม	37,811.6	1,571.2	2,140.8	1,697.9	1,551.4	7,379.5	10,608.6	4,607.4	3,748.7	4,452.3	53.9	TOTAL
มี	391.5	4.7	2.6	2.1	4.2	22.5	215.6	32.3	14.5	93.1	-	Available
ไม่มี	37,420.2	1,566.5	2,138.1	1,695.8	1,547.3	7,357.0	10,393.0	4,575.1	3,734.2	4,359.2	53.9	Not available
มีงานประจำแต่ไม่ได้ทำงาน	535.2	5.2	7.6	11.2	8.2	30.1	383.2	28.3	35.0	26.4	-	With job not work
มี	49.2	-	0.2	-	0.9	0.5	41.1	1.5	1.3	3.7	-	Available
ไม่มี	486.0	5.2	7.4	11.2	7.2	29.6	342.2	26.8	33.7	22.8	-	Not available
1-9 ชั่วโมง	349.0	18.9	20.2	26.8	18.7	41.8	112.3	25.0	41.9	43.5	-	1-9 hours
มี	17.9	0.1	0.2	0.1	-	0.3	9.7	2.1	0.5	4.9	-	Available
ไม่มี	331.0	18.8	20.0	26.7	18.7	41.5	102.6	22.9	41.4	38.6	-	Not available
10-19 ชั่วโมง	1,518.3	59.8	161.1	85.8	74.8	125.5	590.1	147.1	112.4	160.8	1.0	10-19 hours
มี	75.0	-	0.6	0.5	0.3	2.9	41.4	4.3	4.7	20.3	-	Available
ไม่มี	1,443.2	59.8	160.5	85.3	74.5	122.6	548.8	142.8	107.7	140.4	1.0	Not available
20-29 ชั่วโมง	3,147.1	82.4	142.3	98.0	86.9	239.3	1,717.1	279.7	182.9	312.0	6.6	20-29 hours
มี	96.3	2.0	0.6	1.2	-	6.3	54.7	10.5	2.0	19.0	-	Available
ไม่มี	3,050.9	80.3	141.8	96.8	86.9	233.0	1,662.4	269.2	180.9	293.0	6.6	Not available
30-34 ชั่วโมง	2,329.9	65.1	53.5	63.3	43.5	279.1	1,112.5	267.8	167.3	272.8	5.1	30-34 hours
มี	39.5	0.6	0.2	-	-	4.3	16.6	1.9	1.3	14.6	-	Available
ไม่มี	2,290.4	64.6	53.3	63.3	43.5	274.9	1,095.8	265.9	165.9	258.2	5.1	Not available
35-39 ชั่วโมง	4,003.9	214.3	588.6	237.1	247.1	528.1	1,502.9	277.0	148.9	259.6	0.3	35-39 hours
มี	36.2	0.3	0.2	-	-	2.6	23.3	2.1	2.5	5.4	-	Available
ไม่มี	3,967.7	214.0	588.5	237.1	247.1	525.5	1,479.7	274.9	146.5	254.2	0.3	Not available
40-49 ชั่วโมง	16,861.4	855.4	1,020.7	984.4	900.0	3,003.2	3,395.5	2,511.7	1,796.7	2,359.9	34.1	40-49 hours
มี	64.4	0.7	0.6	0.3	2.9	3.7	26.1	6.9	1.6	21.6	-	Available
ไม่มี	16,797.1	854.7	1,020.1	984.2	897.1	2,999.5	3,369.3	2,504.8	1,795.1	2,338.3	34.1	Not available
50 ชั่วโมงขึ้นไป	9,066.9	270.1	146.7	191.4	172.3	3,132.5	1,795.1	1,071.0	1,263.8	1,017.4	6.8	50 hours and over
มี	13.0	1.0	-	-	-	2.0	2.8	3.0	0.7	3.6	-	Available
ไม่มี	9,053.9	269.1	146.7	191.4	172.3	3,130.5	1,792.3	1,068.0	1,263.0	1,013.8	6.8	Not available

ตารางที่ 9 จำนวนผู้มีงานทำ จำนวนคนตามอาชีพ จำนวนชั่วโมงทำงานต่อสัปดาห์ การมีเวลาเหลือพอและต้องการทำงานเพิ่มขึ้น และเพศ ทั้งราชอาณาจักร
TABLE 9 EMPLOYED PERSONS BY OCCUPATION, HOURS WORKED PER WEEK, AVAILABILITY FOR ADDITIONAL WORK AND SEX , WHOLE KINGDOM

ไตรมาสที่ 1/2557 : Quarter 1/2014

หน่วยเป็นพัน : In Thousands

จำนวนชั่วโมงทำงาน เพศ และ การมีเวลาเหลือพอ และต้องการทำงานเพิ่มขึ้น	รวม Total	อาชีพ Occupation											HOURS WORKED, SEX AND AVAILABILITY FOR ADDITIONAL WORK
		ผู้บัญญัติกฎหมาย และ ผู้จัดการ Legislators & Managers	วิชาชีพ ด้านต่างๆ Profes- sional	วิชาชีพ ด้านเทคนิค Technicians	เสมียน Clerks	พนักงาน บริการ Service Workers	ด้านการเกษตร และประมง Agricultural & Fishery	ด้านความ สามารถทางมือ Craft & related trades	ผู้ปฏิบัติงาน โรงงานเครื่องจักร Plant & Machine operators	อาชีพพื้น ฐานต่างๆ Elementary occupations	คนงานซึ่งมิ ได้จำแนกไว้ ในหมวดอื่น Not classifiable		
ชาย	20,647.1	1,066.5	905.5	819.1	472.3	3,045.0	6,083.7	3,392.2	2,569.1	2,269.3	24.3	MALE	
มี	244.5	3.7	1.6	0.7	1.8	8.0	137.3	26.1	9.4	55.8	-	Available	
ไม่มี	20,402.7	1,062.8	903.9	818.5	470.5	3,037.0	5,946.4	3,366.1	2,559.7	2,213.6	24.3	Not available	
มีงานประจำแต่ไม่ได้ทำงาน	332.8	2.6	3.9	6.8	2.3	11.6	247.4	23.7	22.1	12.4	-	With job not work	
มี	32.4	-	0.2	-	0.8	-	27.2	1.4	0.4	2.5	-	Available	
ไม่มี	300.4	2.6	3.7	6.8	1.5	11.6	220.2	22.3	21.7	9.9	-	Not available	
1-9 ชั่วโมง	175.9	12.4	8.5	14.6	2.5	19.3	56.1	17.5	24.2	20.8	-	1-9 hours	
มี	9.4	0.1	0.2	-	-	0.1	5.0	1.2	-	2.8	-	Available	
ไม่มี	166.5	12.3	8.3	14.6	2.5	19.2	51.0	16.3	24.2	18.1	-	Not available	
10-19 ชั่วโมง	772.7	41.5	68.3	40.3	19.8	48.3	285.8	101.5	73.7	92.6	1.0	10-19 hours	
มี	45.1	-	0.2	0.3	-	0.3	24.9	2.5	2.7	14.1	-	Available	
ไม่มี	727.6	41.5	68.1	40.0	19.8	48.0	261.0	99.0	71.0	78.4	1.0	Not available	
20-29 ชั่วโมง	1,694.2	63.9	69.5	38.1	35.3	101.1	903.2	182.1	125.6	171.1	4.3	20-29 hours	
มี	61.2	1.0	0.2	0.3	-	2.9	33.6	9.5	1.3	12.5	-	Available	
ไม่มี	1,633.0	62.9	69.3	37.8	35.3	98.1	869.7	172.7	124.3	158.6	4.3	Not available	
30-34 ชั่วโมง	1,238.4	48.5	27.2	28.8	12.3	103.7	588.2	180.0	109.8	137.6	2.3	30-34 hours	
มี	21.3	0.6	0.2	-	-	0.7	8.2	1.8	1.1	8.9	-	Available	
ไม่มี	1,217.0	47.9	27.0	28.8	12.3	103.0	580.0	178.2	108.7	128.8	2.3	Not available	
35-39 ชั่วโมง	2,077.5	155.3	213.5	122.1	73.3	259.7	833.1	165.6	122.0	132.7	0.3	35-39 hours	
มี	28.9	0.3	-	-	-	1.5	19.2	1.9	2.5	3.6	-	Available	
ไม่มี	2,048.6	155.0	213.5	122.1	73.3	258.2	813.9	163.7	119.6	129.1	0.3	Not available	
40-49 ชั่วโมง	9,300.5	558.5	448.5	450.1	258.0	1,237.1	1,994.8	1,929.3	1,223.4	1,187.2	13.7	40-49 hours	
มี	37.1	0.7	0.5	0.1	1.0	2.1	16.8	5.9	1.2	8.6	-	Available	
ไม่มี	9,263.4	557.8	447.9	450.0	257.0	1,235.0	1,978.0	1,923.4	1,222.2	1,178.5	13.7	Not available	
50 ชั่วโมงขึ้นไป	5,055.2	183.9	66.2	118.3	68.9	1,264.3	1,175.2	792.4	868.4	515.0	2.8	50 hours and over	
มี	9.0	1.0	-	-	-	0.5	2.5	1.8	0.3	2.8	-	Available	
ไม่มี	5,046.3	182.9	66.2	118.3	68.9	1,263.9	1,172.7	790.5	868.1	512.2	2.8	Not available	
หญิง	17,164.5	504.7	1,235.2	878.8	1,079.1	4,334.5	4,524.9	1,215.3	1,179.6	2,182.9	29.6	FEMALE	
มี	147.0	1.0	1.0	1.4	2.4	14.5	78.2	6.3	5.1	37.3	-	Available	
ไม่มี	17,017.5	503.7	1,234.2	877.4	1,076.8	4,320.0	4,446.7	1,209.0	1,174.5	2,145.7	29.6	Not available	
มีงานประจำแต่ไม่ได้ทำงาน	202.4	2.6	3.7	4.4	5.9	18.5	135.9	4.6	12.9	14.1	-	With job not work	
มี	16.8	-	-	-	0.2	0.5	13.9	0.1	0.9	1.2	-	Available	
ไม่มี	185.6	2.6	3.7	4.4	5.7	18.0	122.0	4.5	12.0	12.9	-	Not available	
1-9 ชั่วโมง	173.1	6.5	11.7	12.1	16.2	22.5	56.2	7.5	17.8	22.6	-	1-9 hours	
มี	8.5	-	0.0	0.1	-	0.2	4.7	0.9	0.5	2.2	-	Available	
ไม่มี	164.5	6.5	11.6	12.0	16.2	22.3	51.6	6.6	17.3	20.5	-	Not available	
10-19 ชั่วโมง	745.5	18.3	92.8	45.5	55.0	77.2	304.3	45.5	38.6	68.2	-	10-19 hours	
มี	29.9	-	0.4	0.2	0.3	2.6	16.5	1.8	1.9	6.2	-	Available	
ไม่มี	715.6	18.3	92.4	45.3	54.7	74.6	287.8	43.8	36.7	62.0	-	Not available	
20-29 ชั่วโมง	1,453.0	18.5	72.9	59.9	51.6	138.2	813.8	97.6	57.3	140.8	2.4	20-29 hours	
มี	35.1	1.0	0.4	0.9	-	3.4	21.2	1.1	0.7	6.5	-	Available	
ไม่มี	1,417.9	17.5	72.5	59.0	51.6	134.8	792.7	96.5	56.6	134.4	2.4	Not available	
30-34 ชั่วโมง	1,091.6	16.7	26.3	34.5	31.2	175.5	524.3	87.8	57.5	135.2	2.8	30-34 hours	
มี	18.2	-	-	-	-	3.6	8.4	0.1	0.3	5.8	-	Available	
ไม่มี	1,073.4	16.7	26.3	34.5	31.2	171.9	515.9	87.7	57.2	129.4	2.8	Not available	
35-39 ชั่วโมง	1,926.5	59.1	375.1	115.0	173.8	268.4	669.9	111.3	26.9	127.0	-	35-39 hours	
มี	7.3	-	0.2	-	-	1.1	4.1	0.1	-	1.8	-	Available	
ไม่มี	1,919.1	59.1	375.0	115.0	173.8	267.3	665.8	111.2	26.9	125.1	-	Not available	
40-49 ชั่วโมง	7,560.9	296.9	572.3	534.3	642.0	1,766.1	1,400.6	582.4	573.3	1,172.7	20.4	40-49 hours	
มี	27.3	-	0.1	0.1	1.9	1.5	9.3	1.0	0.4	13.0	-	Available	
ไม่มี	7,533.6	296.9	572.2	534.1	640.2	1,764.5	1,391.3	581.4	572.9	1,159.8	20.4	Not available	
50 ชั่วโมงขึ้นไป	4,011.7	86.2	80.5	73.1	103.4	1,868.2	619.9	278.6	395.4	502.4	4.1	50 hours and over	
มี	4.0	-	-	-	-	1.5	0.2	1.1	0.4	0.7	-	Available	
ไม่มี	4,007.7	86.2	80.5	73.1	103.4	1,866.6	619.7	277.5	395.0	501.7	4.1	Not available	

ตารางที่ 9 จำนวนผู้มีงานทำ จำแนกตามอาชีพ จำนวนชั่วโมงทำงานต่อสัปดาห์ การมีเวลาเหลือพอและต้องการทำงานเพิ่มขึ้น เพศ และเขตการปกครอง ทัวราชอาณาจักร (ต่อ)

TABLE 9 EMPLOYED PERSONS BY OCCUPATION, HOURS WORKED PER WEEK, AVAILABILITY FOR ADDITIONAL WORK, SEX AND AREA, WHOLE KINGDOM (Contd.)

ไตรมาสที่ 1/2557 : Quarter 1/2014

ในเขตเทศบาล MUNICIPAL AREA

หน่วยเป็นพัน : In Thousands

จำนวนชั่วโมงทำงาน เพศ และ การมีเวลาเหลือพอ และต้องการทำงานเพิ่มขึ้น	รวม Total	อาชีพ Occupation										HOURS WORKED, SEX AND AVAILABILITY FOR ADDITIONAL WORK
		ผู้บัญญัติกฎหมาย และ ผู้จัดการ Legislators & Managers	วิชาชีพ ด้านต่างๆ Profes- sional	วิชาชีพ ด้านเทคนิค Technicians	เสมียน Clerks	พนักงาน บริการ Workers Service	ด้านการเกษตร และประมง Agricultural & Fishery	ด้านความ สามารถทางฝีมือ & related trades	ผู้ปฏิบัติงาน โรงงานเครื่องจักร Plant & Machine operators	อาชีพพื้น ฐานต่างๆ Elementary occupations	คนงานซึ่งมี ได้จำแนกไว้ ในหมวดอื่น Not classifiable	
ยอดรวม(ชาย)	9,161.6	612.9	647.9	557.5	333.4	1,887.9	1,167.6	1,682.6	1,423.9	829.3	18.7	TOTAL(MALE)
มี	46.6	0.1	1.1	0.7	-	3.0	19.7	7.3	2.8	12.0	-	Available
ไม่มี	9,115.1	612.8	646.9	556.8	333.4	1,884.9	1,147.9	1,675.3	1,421.1	817.3	18.7	Not available
มีงานประจำแต่ไม่ได้ทำงาน	91.1	1.0	2.2	4.9	0.4	6.1	50.3	8.7	12.6	4.9	-	With job not work
มี	4.8	-	0.2	-	-	-	3.4	1.0	0.1	0.1	-	Available
ไม่มี	86.3	1.0	1.9	4.9	0.4	6.1	46.9	7.8	12.5	4.8	-	Not available
1-9 ชั่วโมง	84.4	7.4	6.7	8.9	2.2	15.1	8.2	12.8	17.6	5.7	-	1-9 hours
มี	1.5	0.1	0.2	-	-	0.1	0.5	0.6	-	-	-	Available
ไม่มี	82.9	7.3	6.5	8.9	2.2	15.0	7.7	12.1	17.6	5.7	-	Not available
10-19 ชั่วโมง	322.1	25.6	52.1	27.2	16.3	26.2	49.4	53.7	42.3	28.7	0.6	10-19 hours
มี	8.0	-	0.2	0.3	-	0.3	3.4	0.1	0.7	2.9	-	Available
ไม่มี	314.1	25.6	51.9	26.8	16.3	26.0	46.0	53.6	41.5	25.8	0.6	Not available
20-29 ชั่วโมง	522.6	36.5	44.4	26.3	23.0	51.1	155.2	75.3	45.5	61.2	4.3	20-29 hours
มี	9.3	-	0.2	0.3	-	0.4	4.9	1.5	0.1	1.8	-	Available
ไม่มี	513.4	36.5	44.2	26.0	23.0	50.6	150.3	73.7	45.4	59.4	4.3	Not available
30-34 ชั่วโมง	421.7	27.9	17.3	19.2	6.6	61.1	121.6	71.2	50.9	43.6	2.3	30-34 hours
มี	6.2	-	0.2	-	-	0.3	1.9	1.4	0.3	2.2	-	Available
ไม่มี	415.5	27.9	17.1	19.2	6.6	60.8	119.7	69.8	50.6	41.5	2.3	Not available
35-39 ชั่วโมง	791.0	53.3	134.2	78.7	40.1	142.8	152.3	83.4	59.9	46.1	0.3	35-39 hours
มี	7.6	-	-	-	-	0.6	3.1	1.2	0.5	2.2	-	Available
ไม่มี	783.4	53.3	134.2	78.7	40.1	142.2	149.2	82.2	59.3	43.9	0.3	Not available
40-49 ชั่วโมง	4,610.9	375.9	339.5	314.5	194.6	817.5	401.7	1,011.4	699.5	447.9	8.4	40-49 hours
มี	7.6	-	-	0.1	-	1.2	1.8	1.4	0.8	2.2	-	Available
ไม่มี	4,603.3	375.9	339.5	314.4	194.6	816.3	399.9	1,010.0	698.7	445.7	8.4	Not available
50 ชั่วโมงขึ้นไป	2,317.9	85.2	51.7	78.0	50.3	768.0	229.0	366.2	495.8	191.1	2.8	50 hours and over
มี	1.7	-	-	-	-	0.1	0.7	0.2	0.3	0.5	-	Available
ไม่มี	2,316.2	85.2	51.7	78.0	50.3	767.9	228.3	366.0	495.5	190.6	2.8	Not available

ตารางที่ 9 จำนวนผู้มีงานทำ จำแนกตามอาชีพ จำนวนชั่วโมงทำงานต่อสัปดาห์ การมีเวลาเหลือพอและต้องการทำงานเพิ่มขึ้น เพศ และเขตการปกครอง ทัวราชอาณาจักร (ต่อ)

TABLE 9 EMPLOYED PERSONS BY OCCUPATION, HOURS WORKED PER WEEK, AVAILABILITY FOR ADDITIONAL WORK, SEX AND AREA, WHOLE KINGDOM (Contd.)

ไตรมาสที่ 1/2557 : Quarter 1/2014

ในเขตเทศบาล MUNICIPAL AREA

หน่วยเป็นพัน : In Thousands

จำนวนชั่วโมงทำงาน เพศ และ การมีเวลาเหลือพอ และต้องการทำงานเพิ่มขึ้น	รวม Total	อาชีพ Occupation										HOURS WORKED, SEX AND AVAILABILITY FOR ADDITIONAL WORK
		ผู้บัญญัติกฎหมาย และ ผู้จัดการ Legislators & Managers	วิชาชีพ ด้านต่างๆ Profes- sional	วิชาชีพ ด้านเทคนิค Technicians	เสมียน Clerks	พนักงาน บริการ Service Workers	ด้านการเกษตร และประมง Agricultural & Fishery	ด้านความ สามารถทางฝีมือ & related trades	ผู้ปฏิบัติงาน โรงงานเครื่องจักร Plant & Machine operators	อาชีพพื้น ฐานต่างๆ Elementary occupations	คนงานซึ่งมิ ได้จำแนกไว้ ในหมวดอื่น Not classifiable	
ยอดรวม(หญิง)	7,977.8	348.3	801.8	588.4	707.6	2,520.8	803.0	559.7	646.4	977.1	24.8	TOTAL(FEMALE)
มี	26.4	1.0	0.3	0.8	0.7	5.3	8.3	1.5	1.3	7.2	-	Available
ไม่มี	7,951.4	347.3	801.5	587.5	706.9	2,515.5	794.7	558.2	645.1	969.9	24.8	Not available
มีงานประจำแต่ไม่ได้ทำงาน	53.3	1.3	1.2	2.6	2.3	9.9	22.2	1.6	7.8	4.3	-	With job not work
มี	1.2	-	-	-	-	-	0.8	0.1	-	0.3	-	Available
ไม่มี	52.1	1.3	1.2	2.6	2.3	9.9	21.4	1.5	7.8	4.0	-	Not available
1-9 ชั่วโมง	86.3	5.0	9.4	8.5	11.2	19.1	7.7	5.4	11.8	8.2	-	1-9 hours
มี	2.0	-	0.0	0.1	-	0.1	0.6	0.5	0.5	0.2	-	Available
ไม่มี	84.4	5.0	9.4	8.4	11.2	19.0	7.2	4.9	11.3	8.0	-	Not available
10-19 ชั่วโมง	297.3	14.3	62.8	33.2	37.5	38.5	46.7	17.5	18.5	28.4	-	10-19 hours
มี	5.5	-	0.0	0.2	0.3	2.6	1.1	0.1	-	1.2	-	Available
ไม่มี	291.8	14.3	62.8	33.0	37.1	35.8	45.6	17.5	18.5	27.2	-	Not available
20-29 ชั่วโมง	437.0	13.6	39.7	37.3	26.8	70.3	140.1	32.0	21.1	53.8	2.4	20-29 hours
มี	5.3	1.0	-	0.4	-	0.0	3.0	0.3	-	0.6	-	Available
ไม่มี	431.7	12.6	39.7	36.9	26.8	70.2	137.1	31.7	21.1	53.2	2.4	Not available
30-34 ชั่วโมง	380.2	10.7	16.0	19.2	19.7	102.6	94.0	30.1	27.0	58.2	2.8	30-34 hours
มี	3.8	-	-	-	-	1.3	1.5	0.1	-	0.9	-	Available
ไม่มี	376.4	10.7	16.0	19.2	19.7	101.3	92.5	30.0	27.0	57.3	2.8	Not available
35-39 ชั่วโมง	756.8	32.4	205.7	59.2	99.4	134.1	116.9	47.6	10.6	51.0	-	35-39 hours
มี	2.2	-	0.2	-	-	0.0	1.1	0.1	-	0.8	-	Available
ไม่มี	754.6	32.4	205.5	59.2	99.4	134.0	115.8	47.5	10.6	50.2	-	Not available
40-49 ชั่วโมง	3,971.1	227.7	409.7	383.4	448.4	1,080.3	257.4	288.0	322.2	538.3	15.6	40-49 hours
มี	5.4	-	0.1	0.1	0.4	0.7	0.3	0.2	0.4	3.3	-	Available
ไม่มี	3,965.8	227.7	409.7	383.3	448.0	1,079.6	257.2	287.9	321.9	535.0	15.6	Not available
50 ชั่วโมงขึ้นไป	1,995.7	43.3	57.3	44.9	62.4	1,066.1	118.0	137.4	227.3	234.9	4.1	50 hours and over
มี	1.0	-	-	-	-	0.5	-	0.1	0.4	-	-	Available
ไม่มี	1,994.7	43.3	57.3	44.9	62.4	1,065.6	118.0	137.3	226.9	234.9	4.1	Not available

ตารางที่ 9 จำนวนผู้มีงานทำ จำแนกตามอาชีพ จำนวนชั่วโมงทำงานต่อสัปดาห์ การมีเวลาเหลือพอและต้องการทำงานเพิ่มขึ้น เพศ และเขตการปกครอง ทวีราชอาณาจักร (ต่อ)

TABLE 9 EMPLOYED PERSONS BY OCCUPATION, HOURS WORKED PER WEEK, AVAILABILITY FOR ADDITIONAL WORK, SEX AND AREA, WHOLE KINGDOM(Contd.)

ไตรมาสที่ 1/2557 : Quarter 1/2014

นอกเขตเทศบาล NON-MUNICIPAL AREA

หน่วยเป็นพัน : In Thousands

จำนวนชั่วโมงทำงาน เพศ และ การมีเวลาเหลือพอ และต้องการทำงานเพิ่มขึ้น	รวม Total	อาชีพ Occupation										HOURS WORKED, SEX AND AVAILABILITY FOR ADDITIONAL WORK
		ผู้บัญญัติกฎหมาย และ ผู้จัดการ Legislators & Managers	วิชาชีพ ด้านต่างๆ Profes- sional	วิชาชีพ ด้านเทคนิค Technicians	เสมียน Clerks	พนักงาน บริการ Service Workers	ด้านการเกษตร และประมง Agricultural & Fishery	ด้านความ สามารถทางฝีมือ & related trades	ผู้ปฏิบัติงาน โรงงานเครื่องจักร Plant & Machine operators	อาชีพพื้น ฐานต่างๆ Elementary occupations	คนงานซึ่งมี ได้จำแนกไว้ ในหมวดอื่น Not classifiable	
ยอดรวม(ชาย)	11,485.5	453.7	257.6	261.7	138.9	1,157.1	4,916.1	1,709.5	1,145.2	1,440.1	5.7	TOTAL(MALE)
มี	197.9	3.6	0.5	-	1.8	5.1	117.7	18.7	6.6	43.8	-	Available
ไม่มี	11,287.6	450.1	257.1	261.7	137.1	1,152.1	4,798.4	1,690.8	1,138.5	1,396.3	5.7	Not available
มีงานประจำแต่ไม่ได้ทำงาน	241.8	1.7	1.7	1.9	1.8	5.6	197.1	15.0	9.5	7.4	-	With job not work
มี	27.7	-	-	-	0.8	-	23.8	0.4	0.3	2.3	-	Available
ไม่มี	214.1	1.7	1.7	1.9	1.1	5.6	173.3	14.6	9.2	5.1	-	Not available
1-9 ชั่วโมง	91.5	5.0	1.9	5.8	0.3	4.2	47.9	4.8	6.6	15.2	-	1-9 hours
มี	7.9	-	-	-	-	-	4.6	0.6	-	2.8	-	Available
ไม่มี	83.6	5.0	1.9	5.8	0.3	4.2	43.3	4.2	6.6	12.4	-	Not available
10-19 ชั่วโมง	450.6	15.9	16.2	13.1	3.5	22.0	236.5	47.9	31.5	63.8	0.4	10-19 hours
มี	37.2	-	-	-	-	-	21.5	2.5	2.0	11.2	-	Available
ไม่มี	413.5	15.9	16.2	13.1	3.5	22.0	215.0	45.4	29.4	52.6	0.4	Not available
20-29 ชั่วโมง	1,171.5	27.4	25.1	11.8	12.3	50.0	748.0	106.9	80.1	109.9	-	20-29 hours
มี	51.9	1.0	-	-	-	2.5	28.6	8.0	1.2	10.7	-	Available
ไม่มี	1,119.6	26.4	25.1	11.8	12.3	47.5	719.4	98.9	78.9	99.3	-	Not available
30-34 ชั่วโมง	816.7	20.5	10.0	9.6	5.7	42.6	466.6	108.8	58.9	94.0	-	30-34 hours
มี	15.1	0.6	-	-	-	0.3	6.3	0.4	0.8	6.7	-	Available
ไม่มี	801.6	20.0	10.0	9.6	5.7	42.2	460.3	108.4	58.1	87.3	-	Not available
35-39 ชั่วโมง	1,286.5	101.9	79.3	43.4	33.1	116.9	680.8	82.2	62.2	86.5	-	35-39 hours
มี	21.3	0.3	-	-	-	0.9	16.1	0.7	1.9	1.4	-	Available
ไม่มี	1,265.2	101.7	79.3	43.4	33.1	116.0	664.7	81.5	60.3	85.2	-	Not available
40-49 ชั่วโมง	4,689.6	182.6	109.0	135.6	63.4	419.6	1,593.1	917.9	523.9	739.3	5.3	40-49 hours
มี	29.5	0.7	0.5	-	1.0	0.9	15.0	4.5	0.4	6.4	-	Available
ไม่มี	4,660.1	181.9	108.5	135.6	62.4	418.6	1,578.1	913.4	523.5	732.9	5.3	Not available
50 ชั่วโมงขึ้นไป	2,737.4	98.7	14.5	40.3	18.6	496.3	946.2	426.2	372.6	323.9	-	50 hours and over
มี	7.3	1.0	-	-	-	0.4	1.9	1.7	-	2.4	-	Available
ไม่มี	2,730.1	97.7	14.5	40.3	18.6	495.9	944.3	424.5	372.6	321.6	-	Not available

ตารางที่ 9 จำนวนผู้มีงานทำ จำแนกตามอาชีพ จำนวนชั่วโมงทำงานต่อสัปดาห์ การมีเวลาเหลือพอและต้องการทำงานเพิ่มขึ้น เพศ และเขตการปกครอง ทัวราชอาณาจักร (ต่อ)

TABLE 9 EMPLOYED PERSONS BY OCCUPATION, HOURS WORKED PER WEEK, AVAILABILITY FOR ADDITIONAL WORK, SEX AND AREA, WHOLE KINGDOM(Contd.)

ไตรมาสที่ 1/2557 : Quarter 1/2014

นอกเขตเทศบาล NON-MUNICIPAL AREA

หน่วยเป็นพัน : In Thousands

จำนวนชั่วโมงทำงาน เพศ และ การมีเวลาเหลือพอ และต้องการทำงานเพิ่มขึ้น	รวม Total	อาชีพ Occupation										HOURS WORKED, SEX AND AVAILABILITY FOR ADDITIONAL WORK
		ผู้บัญญัติกฎหมาย และ ผู้จัดการ Legislators & Managers	วิชาชีพ ด้านต่างๆ Profes- sionals	วิชาชีพ ด้านเทคนิค Technicians	เสมียน Clerks	พนักงาน บริการ Workers	ด้านการเกษตร และประมง Agricultural & Fishery	ด้านความ สามารถทางฝีมือ Crafts & Related trades	ผู้ปฏิบัติงาน โรงงานเครื่องจักร Plant & Machine Operators	อาชีพพื้น ฐานต่างๆ Elementary Occupations	คนงานซึ่งมี ได้จำแนกไว้ ในหมวดอื่น Not classifiable	
ยอดรวม(หญิง)	9,186.8	156.4	433.5	290.4	371.5	1,813.7	3,721.9	655.6	533.2	1,205.9	4.8	TOTAL(FEMALE)
มี	120.7	-	0.7	0.5	1.6	9.2	69.9	4.8	3.8	30.1	-	Available
ไม่มี	9,066.1	156.4	432.7	289.9	369.9	1,804.5	3,652.0	650.8	529.4	1,175.7	4.8	Not available
มีงานประจำแต่ไม่ได้ทำงาน	149.1	1.2	2.5	1.8	3.6	8.5	113.7	2.9	5.1	9.8	-	With job not work
มี	15.5	-	-	-	0.2	0.5	13.1	-	0.9	0.9	-	Available
ไม่มี	133.6	1.2	2.5	1.8	3.4	8.0	100.6	2.9	4.2	8.9	-	Not available
1-9 ชั่วโมง	86.8	1.5	2.3	3.6	5.0	3.4	48.5	2.1	6.0	14.4	-	1-9 hours
มี	6.6	-	-	-	-	0.1	4.1	0.4	-	2.0	-	Available
ไม่มี	80.2	1.5	2.3	3.6	5.0	3.3	44.4	1.7	6.0	12.5	-	Not available
10-19 ชั่วโมง	448.2	4.0	30.0	12.3	17.6	38.7	257.6	28.0	20.1	39.9	-	10-19 hours
มี	24.4	-	0.4	-	-	-	15.4	1.7	1.9	5.0	-	Available
ไม่มี	423.8	4.0	29.7	12.3	17.6	38.7	242.2	26.3	18.2	34.8	-	Not available
20-29 ชั่วโมง	1,015.9	4.8	33.2	22.7	24.8	68.0	673.8	65.5	36.2	87.0	-	20-29 hours
มี	29.8	-	0.4	0.5	-	3.4	18.2	0.7	0.7	5.9	-	Available
ไม่มี	986.2	4.8	32.9	22.1	24.8	64.6	655.6	64.8	35.5	81.1	-	Not available
30-34 ชั่วโมง	711.4	6.0	10.4	15.2	11.5	72.9	430.3	57.7	30.5	77.0	-	30-34 hours
มี	14.4	-	-	-	-	2.3	6.9	-	0.3	4.9	-	Available
ไม่มี	697.0	6.0	10.4	15.2	11.5	70.6	423.3	57.7	30.2	72.1	-	Not available
35-39 ชั่วโมง	1,169.7	26.7	169.4	55.8	74.4	134.4	553.0	63.7	16.3	75.9	-	35-39 hours
มี	5.1	-	-	-	-	1.1	3.0	-	-	1.0	-	Available
ไม่มี	1,164.5	26.7	169.4	55.8	74.4	133.3	550.0	63.7	16.3	74.9	-	Not available
40-49 ชั่วโมง	3,589.8	69.2	162.6	150.8	193.6	685.8	1,143.2	294.4	251.1	634.4	4.8	40-49 hours
มี	21.9	-	-	-	1.5	0.9	9.0	0.9	0.1	9.6	-	Available
ไม่มี	3,567.9	69.2	162.6	150.8	192.1	684.9	1,134.2	293.5	251.0	624.7	4.8	Not available
50 ชั่วโมงขึ้นไป	2,016.0	42.9	23.1	28.2	41.0	802.0	502.0	141.2	168.1	267.5	-	50 hours and over
มี	3.0	-	-	-	-	1.0	0.2	1.1	-	0.7	-	Available
ไม่มี	2,013.0	42.9	23.1	28.2	41.0	801.0	501.7	140.2	168.1	266.7	-	Not available

ตารางที่ 10 จำนวนผู้มีงานทำ จำแนกตามอุตสาหกรรม จำนวนชั่วโมงทำงานต่อสัปดาห์ การมีเวลาเหลือพอและต้องการทำงานเพิ่มขึ้น ทัวราชอาณาจักร

TABLE 10 EMPLOYED PERSONS BY INDUSTRY, HOURS WORKED PER WEEK, AVAILABILITY FOR ADDITIONAL WORK, WHOLE KINGDOM

ไตรมาสที่ 1/2557 : Quarter 1/2014

หน่วยเป็นพัน : In Thousands

จำนวนชั่วโมงทำงาน และ การมีเวลาเหลือพอ และต้องการทำงานเพิ่มขึ้น	รวม Total	อุตสาหกรรม Industry											HOURS WORKED, AND AVAILABILITY FOR ADDITIONAL WORK
		เกษตรกรรม	การทำเหมืองแร่	การผลิต	ไฟฟ้า ก๊าซ	การให้น้ำ บำบัดน้ำเสีย	การก่อสร้าง	การขายส่ง	การขนส่ง และ	ที่พักแรมและ	ข้อมูลข่าวสาร	กิจกรรมการเงินและ	
		การป่าไม้	และเหมืองหิน		ไอน้ำระบบปรับอากาศ	และประปา		การขายปลีก	สถานที่เก็บสินค้า	บริการด้านอาหาร	และการสื่อสาร	การประกันภัย	
		และการประมง		Manufacturing	Electricity	Water supply	Construction	การช้อปปิ้ง	Transportation	Accommodation	Information	Financial	
		Agriculture	Mining			sewerage, waste		whole sale&retail	and storage	and food service	and communication	intermedation	
ยอดรวม	37,811.6	11,987.1	74.7	6,428.6	111.0	79.6	2,420.9	6,376.3	1,225.3	2,602.4	241.9	538.4	TOTAL
มี	391.5	282.3	-	20.1	-	0.7	23.7	19.1	3.7	10.7	0.2	0.9	Available
ไม่มี	37,420.2	11,704.8	74.7	6,408.5	111.0	78.9	2,397.1	6,357.2	1,221.5	2,591.6	241.8	537.5	Not available
มีงานประจำแต่ไม่ได้ทำงาน	535.2	391.3	0.2	52.6	0.2	0.5	22.8	23.2	7.4	12.2	-	3.9	With job not work
มี	49.2	42.0	-	1.0	-	-	3.9	0.2	0.2	0.8	-	-	Available
ไม่มี	486.0	349.3	0.2	51.6	0.2	0.5	19.0	23.0	7.2	11.4	-	3.9	Not available
1-9 ชั่วโมง	349.0	133.1	0.7	79.8	0.2	0.1	15.7	38.8	9.3	15.3	1.1	6.8	19 hours
มี	17.9	14.3	-	0.5	-	-	1.9	0.5	-	0.1	0.1	-	Available
ไม่มี	331.0	118.8	0.7	79.2	0.2	0.1	13.8	38.4	9.3	15.3	1.0	6.8	Not available
10-19 ชั่วโมง	1,518.3	649.2	0.2	209.7	8.7	9.5	69.2	142.2	32.0	31.5	14.0	23.1	1019 hours
มี	75.0	56.2	-	3.7	-	0.1	3.5	5.8	1.0	2.0	-	-	Available
ไม่มี	1,443.2	593.0	0.2	206.0	8.7	9.4	65.8	136.4	31.1	29.5	14.0	23.1	Not available
20-29 ชั่วโมง	3,147.1	1,832.1	3.6	396.0	4.0	5.1	138.1	252.9	56.2	75.5	17.5	28.3	2029 hours
มี	96.3	70.0	-	4.1	-	-	7.0	5.1	0.1	3.9	-	0.2	Available
ไม่มี	3,050.9	1,762.1	3.6	391.9	4.0	5.1	131.1	247.7	56.2	71.6	17.5	28.1	Not available
30-34 ชั่วโมง	2,329.9	1,219.8	5.3	339.0	2.8	1.5	127.1	259.2	47.9	117.0	8.0	18.7	3034 hours
มี	39.5	28.9	-	0.6	-	-	1.7	3.1	0.5	0.5	-	-	Available
ไม่มี	2,290.4	1,190.9	5.3	338.4	2.8	1.5	125.4	256.1	47.4	116.5	8.0	18.7	Not available
35-39 ชั่วโมง	4,003.9	1,576.4	1.9	247.4	40.6	22.0	73.1	276.6	64.7	160.7	15.9	63.1	3539 hours
มี	36.2	27.6	-	1.3	-	-	-	1.5	1.1	1.1	-	-	Available
ไม่มี	3,967.7	1,548.8	1.9	246.1	40.6	22.0	73.1	275.2	63.5	159.5	15.9	63.1	Not available
40-49 ชั่วโมง	16,861.4	4,091.9	41.8	3,500.7	49.4	28.2	1,410.1	2,999.7	544.1	1,227.4	162.3	375.2	4049 hours
มี	64.4	37.8	-	6.1	-	0.6	3.1	2.5	0.9	2.4	0.0	0.7	Available
ไม่มี	16,797.1	4,054.1	41.8	3,494.6	49.4	27.7	1,407.0	2,997.2	543.2	1,225.0	162.3	374.4	Not available
50 ชั่วโมงขึ้นไป	9,066.9	2,093.3	21.0	1,603.6	5.1	12.7	564.8	2,383.7	463.7	962.9	23.1	19.4	50hours and over
มี	13.0	5.4	-	2.9	-	-	2.6	0.5	-	-	-	-	Available
ไม่มี	9,053.9	2,087.9	21.0	1,600.7	5.1	12.7	562.2	2,383.3	463.7	962.9	23.1	19.4	Not available

ตารางที่ 10 จำนวนผู้มีงานทำ จำแนกตามอุตสาหกรรม จำนวนชั่วโมงทำงานต่อสัปดาห์ การมีเวลาเหลือพอและต้องการทำงานเพิ่มขึ้น ทัวราชอาณาจักร (ต่อ)

TABLE 10 EMPLOYED PERSONS BY INDUSTRY, HOURS WORKED PER WEEK, AVAILABILITY FOR ADDITIONAL WORK, WHOLE KINGDOM (Contd.)

ไตรมาสที่ 1/2557 : Quarter 1/2014

หน่วยเป็นพัน : In Thousands

จำนวนชั่วโมงทำงาน และ การมีเวลาเหลือพอ และต้องการทำงานเพิ่มขึ้น	อุตสาหกรรม (ต่อ) Industry (Contd.)											HOURS WORKED, AND AVAILABILITY FOR ADDITIONAL WORK
	กิจกรรม	กิจกรรมทางวิชาชีพ	การบริหารสนับสนุน	บริหารราชการ	การศึกษา	กิจกรรมด้านสุขภาพ	ศิลปะ ความบันเทิง	บริการด้านอื่นๆ	งานในครัวเรือน	กิจกรรมของ	ไม่ทราบ	
	อสังหาริมทรัพย์	วิทยุและเทคนิค	และป้องกันประเทศ	ป้องกันประเทศ		งานสังคมสงเคราะห์	และนันทนาการ		ส่วนบุคคล	องค์การ	Unknown	
	Real estate activities	Professional,scientific technical activities	Administrative support service activities	Public admin- istration defence	Education	Health and social work	Art, entertainment	Other service	Activities of household	Extra- territorial		
ยอดรวม	177.3	318.0	500.0	1,590.8	1,162.0	673.5	296.0	732.1	216.9	4.9	54.0	TOTAL
มี	0.5	1.4	4.8	6.7	1.4	1.7	3.9	5.7	4.1	-	-	Available
ไม่มี	176.8	316.6	495.3	1,584.2	1,160.6	671.8	292.2	726.4	212.8	4.9	54.0	Not available
มีงานประจำแต่ไม่ได้ทำงาน	0.2	0.7	2.7	3.2	4.6	4.0	1.8	3.8	-	-	-	With job not work
มี	-	0.2	-	-	-	0.8	0.2	-	-	-	-	Available
ไม่มี	0.2	0.5	2.7	3.2	4.6	3.2	1.6	3.8	-	-	-	Not available
19 ชั่วโมง	3.4	2.2	7.0	10.2	12.0	3.6	3.1	5.8	0.9	-	-	19 hours
มี	-	0.0	0.2	-	0.2	0.1	-	-	-	-	-	Available
ไม่มี	3.4	2.2	6.8	10.2	11.8	3.5	3.1	5.8	0.9	-	-	Not available
1019 ชั่วโมง	6.6	23.9	18.6	133.4	91.0	18.6	17.1	13.0	4.1	-	2.6	1019 hours
มี	-	-	0.6	0.1	0.0	0.2	1.3	0.5	0.1	-	-	Available
ไม่มี	6.6	23.9	18.0	133.3	91.0	18.4	15.9	12.5	3.9	-	2.6	Not available
2029 ชั่วโมง	13.6	20.8	23.3	96.1	81.1	26.1	29.9	34.1	7.7	0.5	4.7	2029 hours
มี	-	0.3	1.3	1.6	0.4	0.5	0.2	1.5	0.1	-	-	Available
ไม่มี	13.6	20.6	22.0	94.5	80.7	25.5	29.7	32.5	7.6	0.5	4.7	Not available
3034 ชั่วโมง	5.5	12.0	15.2	28.6	25.7	11.2	14.4	49.9	14.1	-	7.1	3034 hours
มี	-	-	-	1.0	-	-	0.8	1.8	0.5	-	-	Available
ไม่มี	5.5	12.0	15.2	27.7	25.7	11.2	13.6	48.0	13.6	-	7.1	Not available
3539 ชั่วโมง	9.8	28.4	15.0	676.5	464.0	174.7	29.5	49.2	13.9	0.3	0.4	3539 hours
มี	-	-	0.9	0.4	0.7	-	-	1.0	0.7	-	-	Available
ไม่มี	9.8	28.4	14.1	676.1	463.3	174.7	29.5	48.3	13.2	0.3	0.4	Not available
4049 ชั่วโมง	104.0	207.0	258.1	516.2	453.3	314.2	116.4	329.2	98.2	4.1	30.0	4049 hours
มี	-	1.0	1.8	3.5	0.1	0.1	0.4	0.9	2.7	-	-	Available
ไม่มี	104.0	206.1	256.3	512.6	453.2	314.1	116.1	328.3	95.5	4.1	30.0	Not available
50ชั่วโมงขึ้นไป	34.3	22.9	160.3	126.7	30.1	121.2	83.8	247.2	78.1	-	9.2	50hours and over
มี	0.5	-	-	0.1	-	-	1.0	-	-	-	-	Available
ไม่มี	33.8	22.9	160.3	126.6	30.1	121.2	82.8	247.2	78.1	-	9.2	Not available

ตารางที่ 10 จำนวนผู้มีงานทำ จำแนกตามอุตสาหกรรม จำนวนชั่วโมงทำงานต่อสัปดาห์ การมีเวลาเหลือพอและต้องการทำงานเพิ่มขึ้น และ เพศ
 TABLE 10 EMPLOYED PERSONS BY INDUSTRY, HOURS WORKED PER WEEK, AVAILABILITY FOR ADDITIONAL WORK AND SEX , WHOLE KINGDOM

ไตรมาสที่ 1/2557 : Quarter 1/2014

หน่วยเป็นพัน : In Thousands

อุตสาหกรรม Industry														
จำนวนชั่วโมงทำงาน	รวม	เกษตรกรรม	การทำเหมืองแร่	การผลิต	ไฟฟ้า ก๊าซ	การจัดหาน้ำ บำบัดน้ำเสีย	การก่อสร้าง	การขายส่ง	การขนส่ง และ	ที่พักแรมและ	ข้อมูลข่าวสาร	กิจกรรมการเงินและ	HOURS WORKED,	
เพศ และ		การป่าไม้	เหมืองแร่		ไอน้ำระบบปรับ	และประปา		การขายปลีก	สถานที่เก็บสินค้า	บริการด้านอาหาร	และการสื่อสาร	การประกันภัย	SEX AND	
การมีเวลาเหลือพอ		และการประมง	และเหมืองหิน		อากาศ	Water supply	Construction	การช้อปปิ้ง	Transportation	Accommodation	Information	Financial	AVAILABILITY FOR	
และต้องการทำงานเพิ่มขึ้น	Total	Agriculture	Mining	Manufacturing	Electricity	sewerage, waste		whole sale&retail	and storage	and food service	and communication	intermedation	ADDITIONAL WORK	
ชาย	20,647.1	6,907.5	62.3	3,233.6	81.6	55.1	2,029.7	3,263.9	1,053.8	909.9	162.7	215.3	MALE	
มี	244.5	178.6	-	10.4	-	-	21.9	12.2	3.4	2.4	0.1	0.7	Available	
ไม่มี	20,402.7	6,729.0	62.3	3,223.2	81.6	55.1	2,007.9	3,251.7	1,050.4	907.5	162.5	214.6	Not available	
มีงานประจำแต่ไม่ได้ทำงาน	332.8	251.4	0.2	28.0	0.2	0.1	16.8	15.2	6.6	1.7	-	0.9	With job not work	
มี	32.4	27.8	-	-	-	-	3.1	0.2	0.2	0.1	-	-	Available	
ไม่มี	300.4	223.5	0.2	28.0	0.2	0.1	13.7	15.0	6.5	1.6	-	0.9	Not available	
1-9 ชั่วโมง	175.9	67.9	0.7	38.6	0.2	-	11.7	21.8	6.8	5.5	0.1	1.6	1-9 hours	
มี	9.4	7.6	-	0.0	-	-	1.2	0.1	-	-	0.1	-	Available	
ไม่มี	166.5	60.3	0.7	38.6	0.2	-	10.5	21.7	6.8	5.5	-	1.6	Not available	
10-19 ชั่วโมง	772.7	324.0	0.2	100.4	4.3	5.0	53.1	72.3	25.5	9.8	10.0	10.2	10-19 hours	
มี	45.1	35.5	-	1.2	-	-	3.1	3.1	1.0	-	-	-	Available	
ไม่มี	727.6	288.4	0.2	99.3	4.3	5.0	50.0	69.1	24.5	9.8	10.0	10.2	Not available	
20-29 ชั่วโมง	1,694.2	975.4	3.0	183.4	2.0	3.8	118.1	141.9	48.2	20.1	12.5	13.9	20-29 hours	
มี	61.2	43.9	-	2.3	-	-	7.0	4.2	0.1	1.0	-	-	Available	
ไม่มี	1,633.0	931.4	3.0	181.1	2.0	3.8	111.1	137.7	48.1	19.2	12.5	13.9	Not available	
30-34 ชั่วโมง	1,238.4	654.5	4.9	152.6	2.6	1.1	105.0	143.0	40.0	36.9	7.1	5.9	30-34 hours	
มี	21.3	16.1	-	0.1	-	-	1.7	0.9	0.5	0.2	-	-	Available	
ไม่มี	1,217.0	638.4	4.9	152.5	2.6	1.1	103.2	142.1	39.5	36.7	7.1	5.9	Not available	
35-39 ชั่วโมง	2,077.5	877.5	1.3	100.7	30.7	16.9	61.6	132.6	55.7	52.4	11.4	25.6	35-39 hours	
มี	28.9	21.7	-	1.2	-	-	-	1.5	1.1	-	-	-	Available	
ไม่มี	2,048.6	855.7	1.3	99.6	30.7	16.9	61.6	131.1	54.5	52.4	11.4	25.6	Not available	
40-49 ชั่วโมง	9,300.5	2,403.6	32.3	1,798.1	37.3	18.9	1,187.0	1,619.5	435.4	445.8	104.9	146.5	40-49 hours	
มี	37.1	21.4	-	4.3	-	-	3.1	1.7	0.5	1.1	0.0	0.7	Available	
ไม่มี	9,263.4	2,382.2	32.3	1,793.8	37.3	18.9	1,183.9	1,617.9	434.9	444.8	104.8	145.8	Not available	
50 ชั่วโมงขึ้นไป	5,055.2	1,353.5	19.7	831.8	4.4	9.4	476.4	1,117.6	435.7	337.6	16.7	10.8	50 hours and over	
มี	9.0	4.5	-	1.3	-	-	2.6	0.5	-	-	-	-	Available	
ไม่มี	5,046.3	1,349.1	19.7	830.5	4.4	9.4	473.8	1,117.1	435.7	337.6	16.7	10.8	Not available	
หญิง	17,164.5	5,079.6	12.4	3,195.0	29.4	24.5	391.2	3,112.4	171.5	1,692.5	79.3	323.1	FEMALE	
มี	147.0	103.7	-	9.7	-	0.7	1.9	6.9	0.4	8.3	0.0	0.2	Available	
ไม่มี	17,017.5	4,975.9	12.4	3,185.3	29.4	23.8	389.3	3,105.5	171.1	1,684.1	79.3	322.9	Not available	
มีงานประจำแต่ไม่ได้ทำงาน	202.4	140.0	-	24.6	-	0.4	6.0	8.0	0.8	10.5	-	3.1	With job not work	
มี	16.8	14.2	-	1.0	-	-	0.8	-	-	0.6	-	-	Available	
ไม่มี	185.6	125.7	-	23.6	-	0.4	5.3	8.0	0.8	9.8	-	3.1	Not available	
1-9 ชั่วโมง	173.1	65.2	-	41.2	-	0.1	4.0	17.0	2.5	9.9	1.0	5.2	1-9 hours	
มี	8.5	6.7	-	0.5	-	-	0.7	0.4	-	0.1	0.0	-	Available	
ไม่มี	164.5	58.5	-	40.7	-	0.1	3.2	16.7	2.5	9.8	1.0	5.2	Not available	
10-19 ชั่วโมง	745.5	325.2	-	109.2	4.4	4.5	16.1	70.0	6.6	21.6	4.0	12.9	10-19 hours	
มี	29.9	20.7	-	2.5	-	0.1	0.4	2.7	-	2.0	-	-	Available	
ไม่มี	715.6	304.6	-	106.7	4.4	4.4	15.7	67.3	6.6	19.7	4.0	12.9	Not available	
20-29 ชั่วโมง	1,453.0	856.8	0.7	212.6	2.1	1.3	20.0	110.9	8.1	55.4	4.9	14.4	20-29 hours	
มี	35.1	26.1	-	1.8	-	-	-	0.9	-	3.0	-	0.2	Available	
ไม่มี	1,417.9	830.7	0.7	210.8	2.1	1.3	20.0	110.1	8.1	52.5	4.9	14.3	Not available	
30-34 ชั่วโมง	1,091.6	565.3	0.3	186.4	0.2	0.4	22.1	116.2	7.9	80.1	0.9	12.8	30-34 hours	
มี	18.2	12.8	-	0.5	-	-	-	2.2	-	0.3	-	-	Available	
ไม่มี	1,073.4	552.5	0.3	185.9	0.2	0.4	22.1	114.0	7.9	79.8	0.9	12.8	Not available	
35-39 ชั่วโมง	1,926.5	699.0	0.6	146.7	10.0	5.2	11.4	144.1	9.0	108.3	4.5	37.4	35-39 hours	
มี	7.3	5.9	-	0.1	-	-	-	-	-	1.1	-	-	Available	
ไม่มี	1,919.1	693.1	0.6	146.6	10.0	5.2	11.4	144.1	9.0	107.1	4.5	37.4	Not available	
40-49 ชั่วโมง	7,560.9	1,688.4	9.6	1,702.6	12.1	9.3	223.2	1,380.1	108.7	781.5	57.5	228.7	40-49 hours	
มี	27.3	16.4	-	1.8	-	0.6	-	0.8	0.4	1.3	-	-	Available	
ไม่มี	7,533.6	1,671.9	9.6	1,700.8	12.1	8.8	223.2	1,379.3	108.3	780.2	57.5	228.7	Not available	
50 ชั่วโมงขึ้นไป	4,011.7	739.8	1.3	771.8	0.7	3.2	88.4	1,266.1	28.0	625.3	6.5	8.5	50 hours and over	
มี	4.0	1.0	-	1.6	-	-	-	-	-	-	-	-	Available	
ไม่มี	4,007.7	738.9	1.3	770.2	0.7	3.2	88.4	1,266.1	28.0	625.3	6.5	8.5	Not available	

ตารางที่ 10 จำนวนผู้มีงานทำ จำแนกตามอุตสาหกรรม จำนวนชั่วโมงทำงานต่อสัปดาห์ การมีเวลาเหลือพอและต้องการทำงานเพิ่มขึ้น และเพศ ทัวราชอาณาจักร (ต่อ)
TABLE 10 EMPLOYED PERSONS BY INDUSTRY, HOURS WORKED PER WEEK, AVAILABILITY FOR ADDITIONAL WORK AND SEX , WHOLE KINGDOM (Contd.)

ไตรมาสที่ 1/2557 : Quarter 1/2014

หน่วยเป็นพัน : In Thousands

จำนวนชั่วโมงทำงาน เพศ และ การมีเวลาเหลือพอ และต้องการทำงานเพิ่มขึ้น	อุตสาหกรรม (ต่อ) Industry (Contd.)											HOURS WORKED, SEX AND AVAILABILITY FOR ADDITIONAL WORK
	กิจกรรม	กิจกรรมทางวิชาชีพ	การบริหารสนับสนุน	การบริหารราชการ	การศึกษา	กิจกรรมด้านสุขภาพ	ศิลปะ ความบันเทิง	บริการด้านอื่นๆ	งานในครัวเรือน	กิจกรรมของ	ไม่ทราบ	
	อสังหาริมทรัพย์	วิทย์และเทคโนโลยี	และป้องกันประเทศ	ป้องกันประเทศ		งานสังคมสงเคราะห์	และนันทนาการ		ส่วนบุคคล	องค์กร		
	Real estate	Professional,scientific	Administrative	Public admin- istration defence	Education	Health and social work	Art, entertainment	Other service	Activities of household	Extra- territorial	Unknown	
	activities	technical activities	support service activities									
ชาย	79.6	165.1	285.0	1,035.4	416.8	162.8	160.2	298.7	39.8	4.5	24.0	MALE
มี	-	1.3	2.6	3.6	0.8	0.8	2.3	2.0	1.6	-	-	Available
ไม่มี	79.6	163.8	282.4	1,031.8	416.0	162.1	158.0	296.7	38.1	4.5	24.0	Not available
มีงานประจำแต่ไม่ได้ทำงาน	0.2	0.3	2.7	2.3	1.4	1.0	1.3	2.7	-	-	-	With job not work
มี	-	-	-	-	-	0.8	0.2	-	-	-	-	Available
ไม่มี	0.2	0.3	2.7	2.3	1.4	0.2	1.0	2.7	-	-	-	Not available
1-9 ชั่วโมง	3.0	0.1	2.3	6.7	4.5	0.5	2.4	1.2	0.6	-	-	1-9 hours
มี	-	-	0.2	-	0.2	-	-	-	-	-	-	Available
ไม่มี	3.0	0.1	2.1	6.7	4.3	0.5	2.4	1.2	0.6	-	-	Not available
10-19 ชั่วโมง	1.7	12.6	12.5	75.8	28.5	5.1	12.1	8.2	0.7	-	1.0	10-19 hours
มี	-	-	0.3	-	0.0	-	0.7	0.3	-	-	-	Available
ไม่มี	1.7	12.6	12.2	75.8	28.4	5.1	11.5	7.9	0.7	-	1.0	Not available
20-29 ชั่วโมง	7.9	9.5	10.1	58.8	35.6	4.0	19.5	21.3	1.9	0.1	3.4	20-29 hours
มี	-	0.3	1.3	0.6	-	-	0.2	0.4	-	-	-	Available
ไม่มี	7.9	9.3	8.8	58.2	35.6	4.0	19.3	20.9	1.9	0.1	3.4	Not available
30-34 ชั่วโมง	3.0	8.5	7.4	22.6	7.6	1.9	6.1	23.0	2.5	-	2.3	30-34 hours
มี	-	-	-	0.6	-	-	0.8	0.3	-	-	-	Available
ไม่มี	3.0	8.5	7.4	22.1	7.6	1.9	5.2	22.7	2.5	-	2.3	Not available
35-39 ชั่วโมง	4.3	16.0	8.0	432.0	167.7	41.2	17.2	22.8	1.9	0.3	-	35-39 hours
มี	-	-	0.9	0.4	0.5	-	-	1.0	0.6	-	-	Available
ไม่มี	4.3	16.0	7.1	431.6	167.1	41.2	17.2	21.8	1.2	0.3	-	Not available
40-49 ชั่วโมง	41.8	106.2	131.0	331.4	152.7	76.5	61.6	128.0	23.9	4.1	14.2	40-49 hours
มี	-	1.0	-	1.9	-	-	0.4	0.2	1.0	-	-	Available
ไม่มี	41.8	105.2	131.0	329.5	152.7	76.5	61.2	127.8	22.9	4.1	14.2	Not available
50 ชั่วโมงขึ้นไป	17.8	11.9	111.2	105.8	18.9	32.7	40.1	91.7	8.5	-	3.1	50 hours and over
มี	-	-	-	0.1	-	-	-	-	-	-	-	Available
ไม่มี	17.8	11.9	111.2	105.7	18.9	32.7	40.1	91.7	8.5	-	3.1	Not available
หญิง	97.7	152.9	215.1	555.4	745.2	510.7	135.8	433.4	177.1	0.4	30.0	FEMALE
มี	0.5	0.2	2.2	3.1	0.6	0.9	1.6	3.6	2.5	-	-	Available
ไม่มี	97.2	152.7	212.9	552.3	744.6	509.7	134.2	429.8	174.6	0.4	30.0	Not available
มีงานประจำแต่ไม่ได้ทำงาน	-	0.4	-	0.9	3.2	3.0	0.5	1.1	-	-	-	With job not work
มี	-	0.2	-	-	-	-	-	-	-	-	-	Available
ไม่มี	-	0.2	-	0.9	3.2	3.0	0.5	1.1	-	-	-	Not available
1-9 ชั่วโมง	0.5	2.1	4.7	3.5	7.5	3.1	0.7	4.6	0.4	-	-	1-9 hours
มี	-	0.0	-	-	-	0.1	-	-	-	-	-	Available
ไม่มี	0.5	2.1	4.7	3.5	7.5	3.0	0.7	4.6	0.4	-	-	Not available
10-19 ชั่วโมง	4.9	11.3	6.1	57.6	62.6	13.5	5.0	4.9	3.4	-	1.6	10-19 hours
มี	-	-	0.4	0.1	-	0.2	0.6	0.2	0.1	-	-	Available
ไม่มี	4.9	11.3	5.8	57.5	62.6	13.3	4.4	4.7	3.3	-	1.6	Not available
20-29 ชั่วโมง	5.7	11.3	13.2	37.4	45.5	22.1	10.4	12.8	5.8	0.4	1.3	20-29 hours
มี	-	-	-	1.0	0.4	0.5	-	1.1	0.1	-	-	Available
ไม่มี	5.7	11.3	13.2	36.4	45.1	21.5	10.4	11.6	5.7	0.4	1.3	Not available
30-34 ชั่วโมง	2.5	3.5	7.9	6.0	18.2	9.2	8.4	26.9	11.6	-	4.8	30-34 hours
มี	-	-	-	0.4	-	-	-	1.5	0.5	-	-	Available
ไม่มี	2.5	3.5	7.9	5.6	18.2	9.2	8.4	25.4	11.1	-	4.8	Not available
35-39 ชั่วโมง	5.5	12.4	7.0	244.4	296.4	133.5	12.3	26.5	12.0	-	0.4	35-39 hours
มี	-	-	-	-	0.2	-	-	-	0.0	-	-	Available
ไม่มี	5.5	12.4	7.0	244.4	296.2	133.5	12.3	26.5	12.0	-	0.4	Not available
40-49 ชั่วโมง	62.1	100.9	127.1	184.7	300.6	237.7	54.8	201.2	74.3	-	15.8	40-49 hours
มี	-	-	1.8	1.6	0.1	0.1	-	0.7	1.7	-	-	Available
ไม่มี	62.1	100.9	125.3	183.1	300.6	237.6	54.8	200.5	72.6	-	15.8	Not available
50 ชั่วโมงขึ้นไป	16.6	11.0	49.1	20.9	11.2	88.5	43.7	155.5	69.6	-	6.1	50 hours and over
มี	0.5	-	-	-	-	-	1.0	-	-	-	-	Available
ไม่มี	16.1	11.0	49.1	20.9	11.2	88.5	42.7	155.5	69.6	-	6.1	Not available

ตารางที่ 10 จำนวนผู้มีงานทำ จำแนกตามอุตสาหกรรม จำนวนชั่วโมงทำงานต่อสัปดาห์ การมีเวลาเหลือพอและต้องการทำงานเพิ่มขึ้น เพศ และเขตการปกครอง ทัวราชอาณาจักร (ต่อ)

TABLE 10 EMPLOYED PERSONS BY INDUSTRY, HOURS WORKED PER WEEK, AVAILABILITY FOR ADDITIONAL WORK, SEX AND AREA, WHOLE KINGDOM (Contd.)

ไตรมาสที่ 1/2557 : Quarter 1/2014

ในเขตเทศบาล MUNICIPAL AREA

หน่วยเป็นพัน : In Thousands

จำนวนชั่วโมงทำงาน เพศ และ การมีเวลาเหลือพอ และต้องการทำงานเพิ่มขึ้น	รวม Total	อุตสาหกรรม Industry											HOURS WORKED, SEX AND AVAILABILITY FOR ADDITIONAL WORK
		เกษตรกรรม	การทำ	การผลิต	ไฟฟ้า ก๊าซ	จัดหา น้ำ บำบัดน้ำเสีย และประปา Water supply sewerage, waste	การก่อสร้าง Construction	การขายส่ง	การขนส่ง และ	ที่พักแรมและ	ข้อมูลข่าวสาร	กิจกรรมการเงินและ	
		การป่าไม้	เหมืองแร่	ไอน้ำระบบปรับอากาศ	การขายปลีก			สถานที่เก็บสินค้า	บริการด้านอาหาร	และการสื่อสาร	การประกันภัย		
		และการประมง	และเหมืองหิน									การซ่อมยานยนต์	
		Agriculture	Mining	Manufacturing	Electricity			whole sale&retail	and storage	and food service	and communication	intermedation	
ยอดรวม (ชาย)	9,161.6	1,294.8	24.7	1,787.5	48.2	23.2	815.3	1,941.0	705.1	635.7	139.5	165.4	TOTAL (MALE)
มี	46.6	26.7	-	2.2	-	-	4.5	4.9	0.5	0.9	0.1	0.7	Available
ไม่มี	9,115.1	1,268.1	24.7	1,785.3	48.2	23.2	810.8	1,936.2	704.6	634.8	139.4	164.7	Not available
มีงานประจำแต่ไม่ได้ทำงาน	91.1	50.1	-	17.6	-	0.1	5.6	7.3	4.4	0.5	-	-	With job not work
มี	4.8	3.4	-	-	-	-	1.0	-	0.2	-	-	-	Available
ไม่มี	86.3	46.7	-	17.6	-	0.1	4.7	7.3	4.2	0.5	-	-	Not available
1-9 ชั่วโมง	84.4	9.0	-	27.4	0.1	-	4.6	17.4	5.0	4.1	0.1	1.5	1-9 hours
มี	1.5	0.5	-	0.0	-	-	0.6	0.1	-	-	0.1	-	Available
ไม่มี	82.9	8.5	-	27.3	0.1	-	4.0	17.3	5.0	4.1	-	1.5	Not available
10-19 ชั่วโมง	322.1	54.4	0.2	59.8	2.5	2.8	23.3	41.6	12.8	6.9	9.5	9.7	10-19 hours
มี	8.0	4.2	-	-	-	-	0.4	2.0	0.2	-	-	-	Available
ไม่มี	314.1	50.2	0.2	59.8	2.5	2.8	22.9	39.6	12.7	6.9	9.5	9.7	Not available
20-29 ชั่วโมง	522.6	164.9	0.4	76.0	1.6	1.1	43.9	82.8	23.2	13.1	11.0	10.4	20-29 hours
มี	9.3	6.1	-	0.3	-	-	1.3	1.0	0.1	-	-	-	Available
ไม่มี	513.4	158.8	0.4	75.7	1.6	1.1	42.6	81.8	23.2	13.1	11.0	10.4	Not available
30-34 ชั่วโมง	421.7	134.3	3.7	68.4	0.8	0.2	37.9	76.3	19.7	24.9	6.1	5.1	30-34 hours
มี	6.2	3.4	-	0.1	-	-	0.7	0.6	-	0.2	-	-	Available
ไม่มี	415.5	130.8	3.7	68.3	0.8	0.2	37.1	75.7	19.7	24.7	6.1	5.1	Not available
35-39 ชั่วโมง	791.0	159.6	0.9	48.9	20.1	7.5	21.1	64.7	36.8	31.1	9.4	15.9	35-39 hours
มี	7.6	4.3	-	0.4	-	-	-	0.6	-	-	-	-	Available
ไม่มี	783.4	155.3	0.9	48.5	20.1	7.5	21.1	64.1	36.8	31.1	9.4	15.9	Not available
40-49 ชั่วโมง	4,610.9	469.1	13.2	1,063.0	20.7	9.0	507.7	1,013.4	296.6	330.1	92.1	115.4	40-49 hours
มี	7.6	3.7	-	1.0	-	-	0.4	0.6	0.1	0.7	0.0	0.7	Available
ไม่มี	4,603.3	465.4	13.2	1,062.0	20.7	9.0	507.3	1,012.9	296.5	329.4	92.1	114.7	Not available
50 ชั่วโมงขึ้นไป	2,317.9	253.5	6.3	426.4	2.4	2.5	171.2	637.6	306.5	225.0	11.3	7.3	50 hours and over
มี	1.7	1.2	-	0.3	-	-	0.1	0.1	-	-	-	-	Available
ไม่มี	2,316.2	252.4	6.3	426.1	2.4	2.5	171.1	637.5	306.5	225.0	11.3	7.3	Not available

ตารางที่ 10 จำนวนผู้มีงานทำ จำแนกตามอุตสาหกรรม จำนวนชั่วโมงทำงานต่อสัปดาห์ การมีเวลาเหลือพอและต้องการทำงานเพิ่มขึ้น เพศ และเขตการปกครอง ทวีราชอาณาจักร (ต่อ)

TABLE 10 EMPLOYED PERSONS BY INDUSTRY, HOURS WORKED PER WEEK, AVAILABILITY FOR ADDITIONAL WORK, SEX AND AREA, WHOLE KINGDOM (Contd.)

ไตรมาสที่ 1/2557 : Quarter 1/2014

ในเขตเทศบาล MUNICIPAL AREA

หน่วยเป็นพัน : In Thousands

จำนวนชั่วโมงทำงาน เพศ และ การมีเวลาเหลือพอ และต้องการทำงานเพิ่มขึ้น	รวม Total	อุตสาหกรรม Industry											HOURS WORKED, SEX AND AVAILABILITY FOR ADDITIONAL WORK
		เกษตรกรรม	การทำ	การผลิต	ไฟฟ้า ก๊าซ	การจัดหาน้ำ บำบัดน้ำเสีย	การก่อสร้าง	การขายส่ง	การขนส่ง และ	ที่พักแรมและ	ข้อมูลข่าวสาร	กิจกรรมการเงินและ	
		การป่าไม้	เหมืองแร่		ไอน้ำระบบปรับ	และประปา		การขายปลีก	สถานที่เก็บสินค้า	บริการด้านอาหาร	และการสื่อสาร	การประกันภัย	
		และการประมง	และเหมืองหิน	อากาศ	Water supply	Construction	การซ่อมยานยนต์	Transportation	Accommodation	Information	Financial		
		Agriculture	Mining	Manufacturing	Electricity	sewerage, waste	whole sale&retail	and storage	and food service	and communication	intermedation		
ยอดรวม (หญิง)	7,977.8	896.4	5.5	1,682.4	18.5	13.1	177.8	1,799.2	135.8	1,042.9	68.1	228.5	TOTAL (FEMALE)
มี	26.4	12.0	-	2.4	-	0.1	0.5	2.2	0.4	3.1	0.0	0.2	Available
ไม่มี	7,951.4	884.4	5.5	1,680.0	18.5	13.0	177.2	1,797.0	135.4	1,039.8	68.1	228.4	Not available
มีงานประจำแต่ไม่ได้ทำงาน	53.3	22.5	-	14.5	-	-	1.6	3.5	0.8	6.5	-	1.7	With job not work
มี	1.2	1.0	-	0.1	-	-	-	-	-	0.1	-	-	Available
ไม่มี	52.1	21.5	-	14.4	-	-	1.6	3.5	0.8	6.4	-	1.7	Not available
1-9 ชั่วโมง	86.3	8.4	-	27.4	-	0.1	1.8	13.1	1.5	8.8	1.0	3.5	1-9 hours
มี	2.0	0.7	-	0.5	-	-	0.5	-	-	0.1	0.0	-	Available
ไม่มี	84.4	7.7	-	27.0	-	0.1	1.3	13.1	1.5	8.7	1.0	3.5	Not available
10-19 ชั่วโมง	297.3	48.1	-	57.5	3.2	3.4	8.4	36.8	6.2	9.7	3.3	11.2	10-19 hours
มี	5.5	1.6	-	0.2	-	0.1	-	0.7	-	2.0	-	-	Available
ไม่มี	291.8	46.5	-	57.3	3.2	3.3	8.4	36.2	6.2	7.7	3.3	11.2	Not available
20-29 ชั่วโมง	437.0	144.8	-	87.2	1.2	1.1	8.8	66.1	2.9	27.3	4.8	9.5	20-29 hours
มี	5.3	3.2	-	0.3	-	-	-	0.4	-	0.1	-	0.2	Available
ไม่มี	431.7	141.7	-	86.9	1.2	1.1	8.8	65.7	2.9	27.2	4.8	9.3	Not available
30-34 ชั่วโมง	380.2	103.8	0.3	82.2	0.2	0.1	9.4	63.3	7.0	48.4	0.9	7.8	30-34 hours
มี	3.8	2.1	-	0.3	-	-	-	1.1	-	0.3	-	-	Available
ไม่มี	376.4	101.7	0.3	82.0	0.2	0.1	9.4	62.2	7.0	48.2	0.9	7.8	Not available
35-39 ชั่วโมง	756.8	122.2	0.6	61.1	5.3	3.3	4.9	71.5	5.7	58.3	3.5	22.2	35-39 hours
มี	2.2	2.0	-	-	-	-	-	-	-	0.0	-	-	Available
ไม่มี	754.6	120.2	0.6	61.1	5.3	3.3	4.9	71.5	5.7	58.3	3.5	22.2	Not available
40-49 ชั่วโมง	3,971.1	306.2	4.5	949.4	8.7	4.6	109.7	874.1	88.6	496.6	50.0	167.5	40-49 hours
มี	5.4	1.4	-	0.5	-	-	-	0.1	0.4	0.6	-	-	Available
ไม่มี	3,965.8	304.8	4.5	948.8	8.7	4.6	109.7	874.1	88.2	496.0	50.0	167.5	Not available
50 ชั่วโมงขึ้นไป	1,995.7	140.4	0.1	403.1	-	0.4	33.2	670.7	23.2	387.3	4.6	5.2	50 hours and over
มี	1.0	-	-	0.5	-	-	-	-	-	-	-	-	Available
ไม่มี	1,994.7	140.4	0.1	402.6	-	0.4	33.2	670.7	23.2	387.3	4.6	5.2	Not available

ตารางที่ 10 จำนวนผู้มีงานทำ จำแนกตามอุตสาหกรรม จำนวนชั่วโมงทำงานต่อสัปดาห์ การมีเวลาเหลือพอและต้องการทำงานเพิ่มขึ้น เพศ และเขตการปกครอง ทัวราชอาณาจักร (ต่อ)

TABLE 10 EMPLOYED PERSONS BY INDUSTRY, HOURS WORKED PER WEEK, AVAILABILITY FOR ADDITIONAL WORK, SEX AND AREA, WHOLE KINGDOM (Contd.)

ไตรมาสที่ 1/2557 : Quarter 1/2014

ในเขตเทศบาล MUNICIPAL AREA

หน่วยเป็นพัน : In Thousands

จำนวนชั่วโมงทำงาน เพศ และ การมีเวลาเหลือพอ และต้องการทำงานเพิ่มขึ้น	อุตสาหกรรม (ต่อ) Industry (Contd.)												HOURS WORKED, SEX AND AVAILABILITY FOR ADDITIONAL WORK
	กิจกรรม อสังหาริมทรัพย์	กิจกรรมทางวิชาชีพ วิทย์และเทคโนโลยี	การบริหารสนับสนุน และป้องกันประเทศ	การบริหารราชการ ป้องกันประเทศ	การศึกษา	กิจกรรมด้านสุขภาพ งานสังคมสงเคราะห์	ศิลปะ ความบันเทิง และนันทนาการ	บริการ ด้านอื่นๆ	งานในครัวเรือน ส่วนบุคคล	กิจกรรมของ องค์กร	ไม่ทราบ		
	Real estate	Professional,scientific	Administrative	Public admin- istration defence	Education	Health and social work	Art, entertainment	Other service	Activities of household	Extra- territorial	Unknown		
	activities	technical activities	support service activities										
ยอดรวม (ชาย)	139.5	165.4	65.3	128.9	214.5	532.3	234.7	103.5	76.3	179.3	23.9	TOTAL (MALE)	
มี	0.1	0.7	-	0.3	0.4	0.4	0.8	-	1.9	1.7	0.6	Available	
ไม่มี	139.4	164.7	65.3	128.6	214.1	531.8	233.9	103.5	74.4	177.6	23.3	Not available	
มีงานประจำแต่ไม่ได้ทำงาน	-	-	0.2	0.3	2.7	0.8	0.2	0.2	0.6	0.5	-	With job but not work	
มี	-	-	-	-	-	-	-	-	0.2	-	-	Available	
ไม่มี	-	-	0.2	0.3	2.7	0.8	0.2	0.2	0.4	0.5	-	Not available	
1-9 ชั่วโมง	0.1	1.5	2.3	0.1	2.1	3.2	3.7	0.5	2.4	1.2	-	1-9 hours	
มี	0.1	-	-	-	-	-	0.2	-	-	-	-	Available	
ไม่มี	-	1.5	2.3	0.1	2.1	3.2	3.5	0.5	2.4	1.2	-	Not available	
10-19 ชั่วโมง	9.5	9.7	1.4	9.9	6.7	49.9	17.5	4.1	4.4	3.7	0.5	10-19 hours	
มี	-	-	-	-	0.3	-	0.0	-	0.7	0.3	-	Available	
ไม่มี	9.5	9.7	1.4	9.9	6.4	49.9	17.5	4.1	3.8	3.4	0.5	Not available	
20-29 ชั่วโมง	11.0	10.4	7.3	6.9	6.6	29.4	18.3	2.0	6.8	12.9	0.4	20-29 hours	
มี	-	-	-	0.3	-	-	-	-	0.2	-	-	Available	
ไม่มี	11.0	10.4	7.3	6.6	6.6	29.4	18.3	2.0	6.6	12.9	0.4	Not available	
30-34 ชั่วโมง	6.1	5.1	1.9	7.6	4.9	6.2	4.9	1.2	3.7	10.9	0.9	30-34 hours	
มี	-	-	-	-	-	-	-	-	0.8	0.3	-	Available	
ไม่มี	6.1	5.1	1.9	7.6	4.9	6.2	4.9	1.2	2.9	10.6	0.9	Not available	
35-39 ชั่วโมง	9.4	15.9	4.3	7.2	3.6	228.3	87.8	22.4	5.2	15.3	1.0	35-39 hours	
มี	-	-	-	-	0.1	0.1	0.5	-	-	1.0	0.6	Available	
ไม่มี	9.4	15.9	4.3	7.2	3.5	228.2	87.2	22.4	5.2	14.3	0.3	Not available	
40-49 ชั่วโมง	92.1	115.4	33.5	86.4	105.5	172.7	92.6	54.3	29.6	76.3	16.6	40-49 hours	
มี	0.0	0.7	-	-	-	0.2	-	-	-	0.2	-	Available	
ไม่มี	92.1	114.7	33.5	86.4	105.5	172.4	92.6	54.3	29.6	76.2	16.6	Not available	
50 ชั่วโมงขึ้นไป	11.3	7.3	14.6	10.6	82.5	41.7	9.7	18.8	23.6	58.5	4.6	50 hours and over	
มี	-	-	-	-	-	0.1	-	-	-	-	-	Available	
ไม่มี	11.3	7.3	14.6	10.6	82.5	41.7	9.7	18.8	23.6	58.5	4.6	Not available	

ตารางที่ 10 จำนวนผู้มีงานทำ จำแนกตามอุตสาหกรรม จำนวนชั่วโมงทำงานต่อสัปดาห์ การมีเวลาเหลือพอและต้องการทำงานเพิ่มขึ้น เพศ และเขตการปกครอง ทัวราชอาณาจักร (ต่อ)

TABLE 10 EMPLOYED PERSONS BY INDUSTRY, HOURS WORKED PER WEEK, AVAILABILITY FOR ADDITIONAL WORK, SEX AND AREA, WHOLE KINGDOM (Contd.)

ไตรมาสที่ 1/2557 : Quarter 1/2014

ในเขตเทศบาล MUNICIPAL AREA

หน่วยเป็นพัน : In Thousands

จำนวนชั่วโมงทำงาน เพศ และ การมีเวลาเหลือพอ และต้องการทำงานเพิ่มขึ้น	อุตสาหกรรม (ต่อ) Industry (Contd.)												HOURS WORKED, SEX AND AVAILABILITY FOR ADDITIONAL WORK
	กิจกรรม อสังหาริมทรัพย์	กิจกรรมทางวิชาชีพ วิทย์และเทคโนโลยี	การบริหารสนับสนุน และป้องกันประเทศ	การบริหารราชการ ป้องกันประเทศ	การศึกษา	กิจกรรมด้านสุขภาพ งานสังคมสงเคราะห์	ศิลปะ ความบันเทิง และนันทนาการ	บริการ ด้านอื่นๆ	งานในครัวเรือน ส่วนบุคคล	กิจกรรมของ องค์การ	ไม่ทราบ		
	Real estate	Professional,scientific	Administrative	Public admin-	Education	Health and	Art, entertainment	Other service	Activities of	Extra-	Unknown		
	activities	technical activities	support service activities	istration defence		social work			household	territorial			
ยอดรวม (หญิง)	77.4	123.3	162.0	314.0	410.7	325.6	57.5	277.4	135.2	0.4	26.2	TOTAL (FEMALE)	
มี	0.5	0.0	2.2	1.1	0.2	0.3	0.2	0.4	0.6	-	-	Available	
ไม่มี	76.9	123.2	159.9	312.9	410.5	325.3	57.3	277.0	134.7	0.4	26.2	Not available	
มีงานประจำแต่ไม่ได้ทำงาน	-	0.2	-	0.4	0.5	0.6	0.2	0.4	-	-	-	With job not work	
มี	-	-	-	-	-	-	-	-	-	-	-	Available	
ไม่มี	-	0.2	-	0.4	0.5	0.6	0.2	0.4	-	-	-	Not available	
1-9 ชั่วโมง	0.0	1.9	3.5	2.3	6.3	2.7	0.2	3.7	-	-	-	1-9 hours	
มี	-	0.0	-	-	-	0.1	-	-	-	-	-	Available	
ไม่มี	0.0	1.8	3.5	2.3	6.3	2.7	0.2	3.7	-	-	-	Not available	
10-19 ชั่วโมง	4.5	10.1	5.8	34.9	37.1	7.0	3.2	2.3	3.0	-	1.6	10-19 hours	
มี	-	-	0.4	-	-	0.2	0.2	0.0	0.1	-	-	Available	
ไม่มี	4.5	10.1	5.5	34.9	37.1	6.7	3.0	2.3	2.9	-	1.6	Not available	
20-29 ชั่วโมง	3.0	6.7	8.2	20.3	19.5	11.6	4.3	5.7	2.5	0.4	1.3	20-29 hours	
มี	-	-	-	1.0	-	-	-	0.1	0.1	-	-	Available	
ไม่มี	3.0	6.7	8.2	19.3	19.5	11.6	4.3	5.7	2.4	0.4	1.3	Not available	
30-34 ชั่วโมง	1.7	3.5	6.3	2.2	8.3	5.1	4.8	12.6	7.5	-	4.8	30-34 hours	
มี	-	-	-	-	-	-	-	0.1	-	-	-	Available	
ไม่มี	1.7	3.5	6.3	2.2	8.3	5.1	4.8	12.5	7.5	-	4.8	Not available	
35-39 ชั่วโมง	3.7	8.8	6.2	134.9	145.7	69.8	3.6	19.0	6.1	-	0.4	35-39 hours	
มี	-	-	-	-	0.2	-	-	-	0.0	-	-	Available	
ไม่มี	3.7	8.8	6.2	134.9	145.6	69.8	3.6	19.0	6.0	-	0.4	Not available	
40-49 ชั่วโมง	49.1	84.9	95.2	111.7	185.8	165.3	23.2	130.3	54.0	-	11.9	40-49 hours	
มี	-	-	1.8	0.1	0.1	-	-	0.1	0.3	-	-	Available	
ไม่มี	49.1	84.9	93.4	111.6	185.8	165.3	23.2	130.2	53.7	-	11.9	Not available	
50 ชั่วโมงขึ้นไป	15.5	7.2	36.7	7.4	7.4	63.5	18.0	103.4	62.3	-	6.1	50 hours and over	
มี	0.5	-	-	-	-	-	-	-	-	-	-	Available	
ไม่มี	14.9	7.2	36.7	7.4	7.4	63.5	18.0	103.4	62.3	-	6.1	Not available	

ตารางที่ 10 จำนวนผู้มีงานทำ จำแนกตามอุตสาหกรรม จำนวนชั่วโมงทำงานต่อสัปดาห์ การมีเวลาเหลือพอและต้องการทำงานเพิ่มขึ้น เพศ และเขตการปกครอง ทวีราชอาณาจักร (ต่อ)

TABLE 10 EMPLOYED PERSONS BY INDUSTRY, HOURS WORKED PER WEEK, AVAILABILITY FOR ADDITIONAL WORK, SEX AND AREA, WHOLE KINGDOM (Contd.)

ไตรมาสที่ 1/2557 : Quarter 1/2014

นอกเขตเทศบาล NON-MUNICIPAL AREA

หน่วยเป็นพัน : In Thousands

จำนวนชั่วโมงทำงาน เพศ และ การมีเวลาเหลือพอ และต้องการทำงานเพิ่มขึ้น	รวม Total	อุตสาหกรรม Industry											HOURS WORKED, SEX AND AVAILABILITY FOR ADDITIONAL WORK
		เกษตรกรรม การป่าไม้ และการประมง Agriculture	การทำ เหมืองแร่ และเหมืองหิน Mining	การผลิต Manufacturing	ไฟฟ้า ก๊าซ ไอน้ำระบบปรับอากาศ Electricity	จัดหาน้ำ บำบัดน้ำเสีย และประปา Water supply sewerage, waste	การก่อสร้าง Construction	การขายส่ง การขายปลีก การซ่อมยานยนต์ whole sale&retail	การขนส่ง และ สถานที่เก็บสินค้า Transportation and storage	ที่พักแรมและ บริการด้านอาหาร Accommodation and food service	ข้อมูลข่าวสาร และการสื่อสาร Information communication	กิจกรรมการเงินและ การประกันภัย Financial intermedation	
ยอดรวม (ชาย)	11,485.5	5,612.7	37.6	1,446.0	33.4	31.9	1,214.4	1,322.8	348.7	274.2	23.2	50.0	TOTAL (MALE)
มี	197.9	151.9	-	8.2	-	-	17.4	7.3	2.9	1.5	-	-	Available
ไม่มี	11,287.6	5,460.9	37.6	1,437.9	33.4	31.9	1,197.1	1,315.5	345.8	272.7	23.2	50.0	Not available
มีงานประจำแต่ไม่ได้ทำงาน	241.8	201.3	0.2	10.3	0.2	-	11.2	7.9	2.2	1.2	-	0.9	With job not work
มี	27.7	24.4	-	-	-	-	2.2	0.2	-	0.1	-	-	Available
ไม่มี	214.1	176.9	0.2	10.3	0.2	-	9.0	7.7	2.2	1.1	-	0.9	Not available
1-9 ชั่วโมง	91.5	58.9	0.7	11.2	0.1	-	7.1	4.4	1.8	1.4	-	0.2	19 hours
มี	7.9	7.1	-	-	-	-	0.6	-	-	-	-	-	Available
ไม่มี	83.6	51.8	0.7	11.2	0.1	-	6.5	4.4	1.8	1.4	-	0.2	Not available
10-19 ชั่วโมง	450.6	269.6	-	40.6	1.8	2.1	29.8	30.7	12.6	3.0	0.5	0.4	1019 hours
มี	37.2	31.3	-	1.2	-	-	2.7	1.2	0.8	-	-	-	Available
ไม่มี	413.5	238.3	-	39.4	1.8	2.1	27.2	29.5	11.8	3.0	0.5	0.4	Not available
20-29 ชั่วโมง	1,171.5	810.4	2.6	107.4	0.3	2.7	74.2	59.1	24.9	7.0	1.6	3.4	2029 hours
มี	51.9	37.8	-	2.0	-	-	5.8	3.2	-	1.0	-	-	Available
ไม่มี	1,119.6	772.6	2.6	105.4	0.3	2.7	68.5	55.9	24.9	6.1	1.6	3.4	Not available
30-34 ชั่วโมง	816.7	520.2	1.2	84.2	1.8	0.9	67.1	66.7	20.3	12.0	1.0	0.8	3034 hours
มี	15.1	12.7	-	-	-	-	1.0	0.3	0.5	-	-	-	Available
ไม่มี	801.6	507.6	1.2	84.2	1.8	0.9	66.1	66.4	19.8	12.0	1.0	0.8	Not available
35-39 ชั่วโมง	1,286.5	717.9	0.5	51.8	10.6	9.3	40.6	67.9	18.8	21.3	2.0	9.8	3539 hours
มี	21.3	17.5	-	0.7	-	-	-	0.9	1.1	-	-	-	Available
ไม่มี	1,265.2	700.4	0.5	51.1	10.6	9.3	40.6	67.0	17.7	21.3	2.0	9.8	Not available
40-49 ชั่วโมง	4,689.6	1,934.5	19.1	735.1	16.6	9.9	679.2	606.1	138.8	115.7	12.8	31.1	4049 hours
มี	29.5	17.7	-	3.3	-	-	2.6	1.1	0.4	0.4	-	-	Available
ไม่มี	4,660.1	1,916.7	19.1	731.8	16.6	9.9	676.6	605.0	138.4	115.3	12.8	31.1	Not available
50 ชั่วโมงขึ้นไป	2,737.4	1,100.0	13.4	405.4	2.0	6.9	305.2	480.0	129.2	112.6	5.4	3.5	50hours and over
มี	7.3	3.3	-	1.0	-	-	2.6	0.4	-	-	-	-	Available
ไม่มี	2,730.1	1,096.7	13.4	404.4	2.0	6.9	302.7	479.6	129.2	112.6	5.4	3.5	Not available

ตารางที่ 10 จำนวนผู้มีงานทำ จำแนกตามอุตสาหกรรม จำนวนชั่วโมงทำงานต่อสัปดาห์ การมีเวลาเหลือพอและต้องการทำงานเพิ่มขึ้น เพศ และเขตการปกครอง ทวีราชอาณาจักร (ต่อ)

TABLE 10 EMPLOYED PERSONS BY INDUSTRY, HOURS WORKED PER WEEK, AVAILABILITY FOR ADDITIONAL WORK, SEX AND AREA, WHOLE KINGDOM (Contd.)

ไตรมาสที่ 1/2557 : Quarter 1/2014

นอกเขตเทศบาล NON-MUNICIPAL AREA

หน่วยเป็นพัน : In Thousands

จำนวนชั่วโมงทำงาน เพศ และ การมีเวลาเหลือพอ และต้องการทำงานเพิ่มขึ้น	รวม Total	อุตสาหกรรม Industry											HOURS WORKED, SEX AND AVAILABILITY FOR ADDITIONAL WORK
		เกษตรกรรม การป่าไม้ และการประมง Agriculture	การทำเหมืองแร่ และเหมืองหิน Mining	การผลิต Manufacturing	ไฟฟ้า ก๊าซ ไอน้ำระบบปรับอากาศ Electricity	การจัดหาน้ำ บำบัดน้ำเสีย และประปา Water supply sewerage, waste	การก่อสร้าง Construction	การขายส่ง การขายปลีก การซ่อมยานยนต์ whole sale&retail	การขนส่ง และ สถานที่เก็บสินค้า and storage	ที่พักแรมและ บริการด้านอาหาร Accommodation and food service	ข้อมูลข่าวสาร และการสื่อสาร and communication	กิจกรรมการเงินและ การประกันภัย Financial intermedation	
ยอดรวม (หญิง)	9,186.8	4,183.2	6.9	1,512.6	10.9	11.4	213.4	1,313.3	35.7	649.6	11.2	94.5	TOTAL (FEMALE)
มี	120.7	91.8	-	7.4	-	0.6	1.4	4.8	-	5.3	-	-	Available
ไม่มี	9,066.1	4,091.4	6.9	1,505.3	10.9	10.8	212.1	1,308.5	35.7	644.3	11.2	94.5	Not available
มีงานประจำแต่ไม่ได้ทำงาน	149.1	117.4	-	10.2	-	0.4	4.5	4.5	-	4.0	-	1.4	With job not work
มี	15.5	13.2	-	0.9	-	-	0.8	-	-	0.5	-	-	Available
ไม่มี	133.6	104.2	-	9.3	-	0.4	3.7	4.5	-	3.5	-	1.4	Not available
1-9 ชั่วโมง	86.8	56.8	-	13.7	-	-	2.2	3.9	1.0	1.0	-	1.7	19 hours
มี	6.6	6.0	-	-	-	-	0.2	0.4	-	-	-	-	Available
ไม่มี	80.2	50.8	-	13.7	-	-	1.9	3.5	1.0	1.0	-	1.7	Not available
10-19 ชั่วโมง	448.2	277.1	-	51.8	1.2	1.1	7.7	33.2	0.4	11.9	0.7	1.7	1019 hours
มี	24.4	19.1	-	2.3	-	-	0.4	2.0	-	-	-	-	Available
ไม่มี	423.8	258.0	-	49.5	1.2	1.1	7.3	31.1	0.4	11.9	0.7	1.7	Not available
20-29 ชั่วโมง	1,015.9	712.0	0.7	125.4	0.9	0.2	11.2	44.9	5.2	28.2	0.2	5.0	2029 hours
มี	29.8	22.9	-	1.5	-	-	-	0.5	-	2.9	-	-	Available
ไม่มี	986.2	689.0	0.7	123.9	0.9	0.2	11.2	44.4	5.2	25.3	0.2	5.0	Not available
30-34 ชั่วโมง	711.4	461.5	-	104.2	-	0.3	12.8	52.9	1.0	31.6	-	5.0	3034 hours
มี	14.4	10.7	-	0.3	-	-	-	1.1	-	-	-	-	Available
ไม่มี	697.0	450.8	-	103.9	-	0.3	12.8	51.8	1.0	31.6	-	5.0	Not available
35-39 ชั่วโมง	1,169.7	576.8	-	85.5	4.7	1.8	6.5	72.6	3.3	50.0	1.0	15.2	3539 hours
มี	5.1	3.9	-	0.1	-	-	-	-	-	1.1	-	-	Available
ไม่มี	1,164.5	572.9	-	85.4	4.7	1.8	6.5	72.6	3.3	48.9	1.0	15.2	Not available
40-49 ชั่วโมง	3,589.8	1,382.2	5.1	753.2	3.5	4.7	113.4	506.0	20.1	285.0	7.5	61.2	4049 hours
มี	21.9	15.0	-	1.3	-	0.6	-	0.8	-	0.8	-	-	Available
ไม่มี	3,567.9	1,367.2	5.1	752.0	3.5	4.2	113.4	505.2	20.1	284.2	7.5	61.2	Not available
50 ชั่วโมงขึ้นไป	2,016.0	599.4	1.2	368.7	0.7	2.8	55.2	595.4	4.9	237.9	1.8	3.3	50hours and over
มี	3.0	1.0	-	1.1	-	-	-	-	-	-	-	-	Available
ไม่มี	2,013.0	598.5	1.2	367.6	0.7	2.8	55.2	595.4	4.9	237.9	1.8	3.3	Not available

ตารางที่ 10 จำนวนผู้มีงานทำ จำแนกตามอุตสาหกรรม จำนวนชั่วโมงทำงานต่อสัปดาห์ การมีเวลาเหลือพอและต้องการทำงานเพิ่มขึ้น เพศ และเขตการปกครอง ทัวราชอาณาจักร (ต่อ)

TABLE 10 EMPLOYED PERSONS BY INDUSTRY, HOURS WORKED PER WEEK, AVAILABILITY FOR ADDITIONAL WORK, SEX AND AREA, WHOLE KINGDOM (Contd.)

ไตรมาสที่ 1/2557 : Quarter 1/2014

นอกเขตเทศบาล NON-MUNICIPAL AREA

หน่วยเป็นพัน : In Thousands

จำนวนชั่วโมงทำงาน เพศ และ การมีเวลาเหลือพอ และต้องการทำงานเพิ่มขึ้น	อุตสาหกรรม (ต่อ) Industry (Contd.)											HOURS WORKED, SEX AND AVAILABILITY FOR ADDITIONAL WORK
	กิจกรรม อสังหาริมทรัพย์ Real estate activities	กิจกรรมทางวิชาชีพ วิทย์และเทคโนโลยี Professional,scientific technical activities	การบริหารสนับสนุน และป้องกันประเทศ Administrative and support service activities	การบริหารราชการ ป้องกันประเทศ Public admin- istration defence	การศึกษา Education	กิจกรรมด้านสุขภาพ งานสังคมสงเคราะห์ Health and social work	ศิลปะ ความบันเทิง และนันทนาการ Art, entertainment	บริการ ด้านอื่นๆ Other service	งานในครัวเรือน ส่วนบุคคล Activities of household	กิจกรรมของ องค์กร Extra- territorial	ไม่ทราบ Unknown	
ยอดรวม (ชาย)	14.3	36.2	70.5	503.2	182.1	59.3	83.9	119.5	15.8	0.5	5.3	TOTAL (MALE)
มี	-	1.0	2.3	3.1	-	0.8	0.4	0.4	1.0	-	-	Available
ไม่มี	14.3	35.2	68.3	500.0	182.1	58.5	83.6	119.1	14.8	0.5	5.3	Not available
มีงานประจำแต่ไม่ได้ทำงาน	-	-	-	1.5	1.3	0.8	0.7	2.3	-	-	-	With job not work
มี	-	-	-	-	-	0.8	-	-	-	-	-	Available
ไม่มี	-	-	-	1.5	1.3	-	0.7	2.3	-	-	-	Not available
1-9 ชั่วโมง	0.7	-	0.2	3.5	0.8	-	-	-	0.6	-	-	19 hours
มี	-	-	0.2	-	-	-	-	-	-	-	-	Available
ไม่มี	0.7	-	-	3.5	0.8	-	-	-	0.6	-	-	Not available
10-19 ชั่วโมง	0.4	2.7	5.8	25.9	10.9	1.0	7.7	4.4	0.2	-	0.4	1019 hours
มี	-	-	-	-	-	-	-	-	-	-	-	Available
ไม่มี	0.4	2.7	5.8	25.9	10.9	1.0	7.7	4.4	0.2	-	0.4	Not available
20-29 ชั่วโมง	0.7	2.6	3.4	29.4	17.3	2.0	12.7	8.3	1.5	-	-	2029 hours
มี	-	-	1.3	0.6	-	-	-	0.4	-	-	-	Available
ไม่มี	0.7	2.6	2.2	28.7	17.3	2.0	12.7	8.0	1.5	-	-	Not available
30-34 ชั่วโมง	1.1	0.9	2.5	16.5	2.7	0.7	2.3	12.1	1.6	-	-	3034 hours
มี	-	-	-	0.6	-	-	-	-	-	-	-	Available
ไม่มี	1.1	0.9	2.5	15.9	2.7	0.7	2.3	12.1	1.6	-	-	Not available
35-39 ชั่วโมง	-	8.8	4.3	203.7	79.9	18.8	12.0	7.5	0.9	0.3	-	3539 hours
มี	-	-	0.8	0.3	-	-	-	-	-	-	-	Available
ไม่มี	-	8.8	3.5	203.4	79.9	18.8	12.0	7.5	0.9	0.3	-	Not available
40-49 ชั่วโมง	8.3	19.8	25.5	158.8	60.1	22.1	32.0	51.7	7.3	0.3	4.9	4049 hours
มี	-	1.0	-	1.7	-	-	0.4	-	1.0	-	-	Available
ไม่มี	8.3	18.8	25.5	157.1	60.1	22.1	31.7	51.7	6.3	0.3	4.9	Not available
50 ชั่วโมงขึ้นไป	3.2	1.3	28.7	64.0	9.2	13.9	16.5	33.2	3.8	-	-	50 hours and over
มี	-	-	-	-	-	-	-	-	-	-	-	Available
ไม่มี	3.2	1.3	28.7	64.0	9.2	13.9	16.5	33.2	3.8	-	-	Not available

ตารางที่ 10 จำนวนผู้มีงานทำ จำแนกตามอุตสาหกรรม จำนวนชั่วโมงทำงานต่อสัปดาห์ การมีเวลาเหลือพอและต้องการทำงานเพิ่มขึ้น เพศ และเขตการปกครอง ทัวราชอาณาจักร (ต่อ)

TABLE 10 EMPLOYED PERSONS BY INDUSTRY, HOURS WORKED PER WEEK, AVAILABILITY FOR ADDITIONAL WORK, SEX AND AREA, WHOLE KINGDOM (Contd.)

ไตรมาสที่ 1/2557 : Quarter 1/2014

นอกเขตเทศบาล NON-MUNICIPAL AREA

หน่วยเป็นพัน : In Thousands

จำนวนชั่วโมงทำงาน เพศ และ การมีเวลาเหลือพอ และต้องการทำงานเพิ่มขึ้น	อุตสาหกรรม (ต่อ) Industry (Contd.)											
	กิจกรรม อสังหาริมทรัพย์	กิจกรรมทางวิชาชีพ วิทย์และเทคโนโลยี	การบริหารสนับสนุน และป้องกันประเทศ	การบริหารราชการ ป้องกันประเทศ	การศึกษา	กิจกรรมด้านสุขภาพ งานสังคมสงเคราะห์	ศิลปะ ความบันเทิง และนันทนาการ	การด้านอื่นๆ	งานในครัวเรือน ส่วนบุคคล	กิจกรรมของ องค์กร	ไม่ทราบ	HOURS WORKED, SEX AND AVAILABILITY FOR ADDITIONAL WORK
	Real estate	Professional,scientific	Administrative	Public admin- istration defence	Education	Health and social work	Art, entertainment ther service	Activities of	Extra- territorial	Unknown		
	activities	technical activities	and support service activities					household				
ยอดรวม (หญิง)	20.3	29.7	53.1	241.4	334.5	185.1	78.3	156.0	41.9	-	3.9	TOTAL (FEMALE)
มี	-	0.2	-	1.9	0.4	0.6	1.4	3.3	1.9	-	-	Available
ไม่มี	20.3	29.5	53.1	239.5	334.1	184.5	76.9	152.8	40.0	-	3.9	Not available
มีงานประจำแต่ไม่ได้ทำงาน	-	0.2	-	0.5	2.7	2.5	0.3	0.7	-	-	-	With job not work
มี	-	0.2	-	-	-	-	-	-	-	-	-	Available
ไม่มี	-	-	-	0.5	2.7	2.5	0.3	0.7	-	-	-	Not available
1-9 ชั่วโมง	0.4	0.3	1.2	1.2	1.3	0.4	0.5	0.9	0.4	-	-	19 hours
มี	-	-	-	-	-	-	-	-	-	-	-	Available
ไม่มี	0.4	0.3	1.2	1.2	1.3	0.4	0.5	0.9	0.4	-	-	Not available
10-19 ชั่วโมง	0.4	1.2	0.3	22.7	25.5	6.5	1.8	2.6	0.4	-	-	1019 hours
มี	-	-	-	0.1	-	-	0.4	0.2	-	-	-	Available
ไม่มี	0.4	1.2	0.3	22.6	25.5	6.5	1.4	2.4	0.4	-	-	Not available
20-29 ชั่วโมง	2.7	4.6	5.0	17.0	26.0	10.5	6.1	7.1	3.4	-	-	2029 hours
มี	-	-	-	-	0.4	0.5	-	1.1	-	-	-	Available
ไม่มี	2.7	4.6	5.0	17.0	25.7	9.9	6.1	6.0	3.4	-	-	Not available
30-34 ชั่วโมง	0.8	-	1.5	3.8	9.9	4.2	3.6	14.3	4.2	-	-	3034 hours
มี	-	-	-	0.4	-	-	-	1.4	0.5	-	-	Available
ไม่มี	0.8	-	1.5	3.4	9.9	4.2	3.6	12.9	3.7	-	-	Not available
35-39 ชั่วโมง	1.8	3.6	0.8	109.6	150.6	63.7	8.7	7.5	5.9	-	-	3539 hours
มี	-	-	-	-	-	-	-	-	-	-	-	Available
ไม่มี	1.8	3.6	0.8	109.6	150.6	63.7	8.7	7.5	5.9	-	-	Not available
40-49 ชั่วโมง	13.1	16.0	31.9	73.0	114.8	72.4	31.7	70.9	20.3	-	3.9	4049 hours
มี	-	-	-	1.5	-	0.1	-	0.6	1.4	-	-	Available
ไม่มี	13.1	16.0	31.9	71.5	114.8	72.3	31.7	70.3	18.9	-	3.9	Not available
50 ชั่วโมงขึ้นไป	1.1	3.8	12.4	13.5	3.8	25.0	25.7	52.1	7.3	-	-	50 hours and over
มี	-	-	-	-	-	-	1.0	-	-	-	-	Available
ไม่มี	1.1	3.8	12.4	13.5	3.8	25.0	24.7	52.1	7.3	-	-	Not available

ตารางที่ 11 จำนวนผู้มีงานทำ จำแนกตามสถานภาพการทำงาน จำนวนชั่วโมงทำงานต่อสัปดาห์ การมีเวลาเหลือพอและต้องการทำงานเพิ่มขึ้น ทัวราชอาณาจักร

TABLE 11 EMPLOYED PERSONS BY WORK STATUS, HOURS WORKED PER WEEK, AVAILABILITY FOR ADDITIONAL WORK , WHOLE KINGDOM

ไตรมาสที่ 1/2557 : Quarter 1/2014

หน่วยเป็นพัน : In Thousands

จำนวนชั่วโมงทำงาน และ การมีเวลาเหลือพอ และต้องการทำงานเพิ่มขึ้น	สถานภาพการทำงาน Work Status							HOURS WORKED, AND AVAILABILITY FOR ADDITIONAL WORK
	รวม	นายจ้าง	ลูกจ้างรัฐบาล	ลูกจ้างเอกชน	ทำงานส่วนตัว	ช่วยธุรกิจ ครอบครัว	การรวมกลุ่ม Members of Producers' Cooperatives	
	Total	Employer	Government Employee	Private Employee	Own Account Worker	Unpaid Family Worker		
ยอดรวม	37,811.6	1,116.0	3,552.2	14,946.4	11,770.4	6,368.7	57.9	TOTAL
มี	391.5	3.9	10.4	145.9	154.0	76.4	0.9	Available
ไม่มี	37,420.2	1,112.1	3,541.8	14,800.5	11,616.4	6,292.4	57.0	Not available
มีงานประจำแต่ไม่ได้ทำงาน	535.2	23.2	8.9	129.1	368.8	4.3	1.0	With job not work
มี	49.2	1.4	0.2	11.4	36.2	-	-	Available
ไม่มี	486.0	21.8	8.7	117.6	332.7	4.3	1.0	Not available
1-9 ชั่วโมง	349.0	19.9	23.9	152.0	95.5	57.8	-	1-9 hours
มี	17.9	0.0	0.2	7.9	6.0	3.8	-	Available
ไม่มี	331.0	19.8	23.7	144.1	89.5	54.0	-	Not available
10-19 ชั่วโมง	1,518.3	51.2	271.3	510.2	394.8	288.4	2.4	10-19 hours
มี	75.0	0.8	1.9	30.3	25.4	16.0	0.6	Available
ไม่มี	1,443.2	50.4	269.4	479.9	369.4	272.5	1.8	Not available
20-29 ชั่วโมง	3,147.1	76.0	203.1	926.2	1,147.4	791.2	3.3	20-29 hours
มี	96.3	0.6	2.1	34.0	34.3	25.3	-	Available
ไม่มี	3,050.9	75.4	201.1	892.2	1,113.1	765.9	3.3	Not available
30-34 ชั่วโมง	2,329.9	58.1	57.1	756.6	870.0	586.4	1.6	30-34 hours
มี	39.5	-	1.0	17.0	12.6	8.6	0.3	Available
ไม่มี	2,290.4	58.1	56.2	739.6	857.4	577.8	1.3	Not available
35-39 ชั่วโมง	4,003.9	63.6	1,439.6	466.9	1,190.9	837.5	5.3	35-39 hours
มี	36.2	1.1	1.4	6.6	19.6	7.7	-	Available
ไม่มี	3,967.7	62.5	1,438.2	460.4	1,171.4	829.9	5.3	Not available
40-49 ชั่วโมง	16,861.4	501.8	1,295.8	8,886.5	3,900.0	2,246.9	30.4	40-49 hours
มี	64.4	-	3.7	30.2	16.9	13.6	-	Available
ไม่มี	16,797.1	501.8	1,292.1	8,856.3	3,883.0	2,233.3	30.4	Not available
50 ชั่วโมงขึ้นไป	9,066.9	322.2	252.6	3,118.9	3,803.0	1,556.2	14.0	50 hours and over
มี	13.0	-	0.1	8.6	2.9	1.4	-	Available
ไม่มี	9,053.9	322.2	252.5	3,110.3	3,800.1	1,554.8	14.0	Not available

ตารางที่ 11 จำนวนผู้มีงานทำ จำนวนสถานภาพการทำงาน จำนวนชั่วโมงทำงานต่อสัปดาห์ การมีเวลาเหลือพอและต้องการทำงานเพิ่มขึ้น และเพศ ทัวราชอาณาจักร

TABLE 11 EMPLOYED PERSONS BY WORK STATUS, HOURS WORKED PER WEEK, AVAILABILITY FOR ADDITIONAL WORK AND SEX , WHOLE KINGDOM

ไตรมาสที่ 1/2557 : Quarter 1/2014

หน่วยเป็นพัน : In Thousands

จำนวนชั่วโมงทำงาน เพศ และ การมีเวลาเหลือพอ และต้องการทำงานเพิ่มขึ้น	สถานภาพการทำงาน Work Status							HOURS WORKED, SEX AND AVAILABILITY FOR ADDITIONAL WORK
	รวม Total	นายจ้าง Employer	ลูกจ้างรัฐบาล Government Employee	ลูกจ้างเอกชน Private Employee	ทำงานส่วนตัว Own Account Worker	ช่วยธุรกิจ ครอบครัว Unpaid Family Worker	การรวมกลุ่ม Members of Producers' Cooperatives	
ชาย	20,647.1	823.0	1,835.2	8,427.9	7,271.9	2,246.7	42.4	TOTAL (MALE)
มี	244.5	3.2	5.1	89.3	110.4	35.8	0.6	Available
ไม่มี	20,402.7	819.8	1,830.2	8,338.6	7,161.5	2,211.0	41.7	Not available
มีงานประจำแต่ไม่ได้ทำงาน	332.8	14.5	4.1	79.2	232.6	2.4	-	With job not work
มี	32.4	0.7	-	7.6	24.1	-	-	Available
ไม่มี	300.4	13.8	4.1	71.6	208.4	2.4	-	Not available
1-9 ชั่วโมง	175.9	12.0	11.7	74.9	60.0	17.3	-	1-9 hours
มี	9.4	0.0	0.2	4.0	4.2	0.9	-	Available
ไม่มี	166.5	12.0	11.5	70.9	55.8	16.4	-	Not available
10-19 ชั่วโมง	772.7	32.6	127.2	280.0	240.6	91.2	1.2	10-19 hours
มี	45.1	0.8	0.6	17.6	17.3	8.2	0.6	Available
ไม่มี	727.6	31.8	126.5	262.4	223.3	83.0	0.6	Not available
20-29 ชั่วโมง	1,694.2	60.6	104.9	529.9	746.3	251.7	0.7	20-29 hours
มี	61.2	0.6	0.6	23.3	24.2	12.6	-	Available
ไม่มี	1,633.0	60.0	104.3	506.7	722.1	239.2	0.7	Not available
30-34 ชั่วโมง	1,238.4	44.7	32.4	430.2	540.6	189.7	0.8	30-34 hours
มี	21.3	-	0.6	10.9	8.5	1.4	-	Available
ไม่มี	1,217.0	44.7	31.9	419.3	532.2	188.3	0.8	Not available
35-39 ชั่วโมง	2,077.5	46.3	735.7	242.5	758.5	292.8	1.7	35-39 hours
มี	28.9	1.1	1.1	3.4	18.5	4.9	-	Available
ไม่มี	2,048.6	45.2	734.7	239.2	739.9	287.9	1.7	Not available
40-49 ชั่วโมง	9,300.5	386.3	658.1	4,962.7	2,445.4	823.0	25.1	40-49 hours
มี	37.1	-	1.9	16.2	12.4	6.6	-	Available
ไม่มี	9,263.4	386.3	656.2	4,946.6	2,432.9	816.4	25.1	Not available
50 ชั่วโมงขึ้นไป	5,055.2	226.0	161.1	1,828.4	2,248.0	578.8	13.0	50 hours and over
มี	9.0	-	0.1	6.5	1.2	1.2	-	Available
ไม่มี	5,046.3	226.0	161.1	1,821.9	2,246.8	577.6	13.0	Not available
หญิง	17,164.5	293.0	1,717.0	6,518.5	4,498.5	4,122.0	15.6	TOTAL (FEMALE)
มี	147.0	0.7	5.4	56.6	43.5	40.6	0.3	Available
ไม่มี	17,017.5	292.3	1,711.7	6,461.9	4,455.0	4,081.4	15.3	Not available
มีงานประจำแต่ไม่ได้ทำงาน	202.4	8.7	4.7	49.9	136.3	1.8	1.0	With job not work
มี	16.8	0.7	0.2	3.9	12.0	-	-	Available
ไม่มี	185.6	8.0	4.6	46.0	124.3	1.8	1.0	Not available
1-9 ชั่วโมง	173.1	7.9	12.2	77.1	35.5	40.5	-	1-9 hours
มี	8.5	-	-	3.9	1.8	2.8	-	Available
ไม่มี	164.5	7.9	12.2	73.2	33.7	37.7	-	Not available
10-19 ชั่วโมง	745.5	18.6	144.1	230.2	154.2	197.3	1.2	10-19 hours
มี	29.9	-	1.3	12.7	8.2	7.8	-	Available
ไม่มี	715.6	18.6	142.8	217.5	146.0	189.5	1.2	Not available
20-29 ชั่วโมง	1,453.0	15.4	98.2	396.2	401.0	539.5	2.5	20-29 hours
มี	35.1	-	1.5	10.7	10.1	12.8	-	Available
ไม่มี	1,417.9	15.4	96.8	385.5	390.9	526.7	2.5	Not available
30-34 ชั่วโมง	1,091.6	13.4	24.7	326.5	329.4	396.8	0.8	30-34 hours
มี	18.2	-	0.4	6.1	4.2	7.2	0.3	Available
ไม่มี	1,073.4	13.4	24.3	320.3	325.2	389.5	0.5	Not available
35-39 ชั่วโมง	1,926.5	17.3	703.9	224.4	432.5	544.8	3.7	35-39 hours
มี	7.3	-	0.3	3.2	1.0	2.8	-	Available
ไม่มี	1,919.1	17.3	703.6	221.2	431.5	542.0	3.7	Not available
40-49 ชั่วโมง	7,560.9	115.5	637.7	3,923.8	1,454.6	1,423.9	5.4	40-49 hours
มี	27.3	-	1.7	14.0	4.5	7.0	-	Available
ไม่มี	7,533.6	115.5	636.0	3,909.7	1,450.1	1,416.9	5.4	Not available
50 ชั่วโมงขึ้นไป	4,011.7	96.2	91.5	1,290.5	1,555.1	977.5	1.0	50 hours and over
มี	4.0	-	-	2.1	1.7	0.2	-	Available
ไม่มี	4,007.7	96.2	91.5	1,288.4	1,553.3	977.2	1.0	Not available

ตารางที่ 11 จำนวนผู้มีงานทำ จำแนกตามสถานภาพการทำงาน จำนวนชั่วโมงทำงานต่อสัปดาห์ การมีเวลาเหลือพอและต้องการทำงานเพิ่มขึ้น เพศ และเขตการปกครอง ทัวราชอาณาจักร (ต่อ)

TABLE 11 EMPLOYED PERSONS BY WORK STATUS, HOURS WORKED PER WEEK, AVAILABILITY FOR ADDITIONAL WORK, SEX AND AREA, WHOLE KINGDOM (Contd.)

ไตรมาสที่ 1/2557 : Quarter 1/2014

ในเขตเทศบาล MUNICIPAL AREA

หน่วยเป็นพัน : In Thousands

จำนวนชั่วโมงทำงาน เพศ และ การมีเวลาเหลือพอ และต้องการทำงานเพิ่มขึ้น	รวม Total	สถานภาพการทำงาน Work Status						HOURS WORKED, SEX AND AVAILABILITY FOR ADDITIONAL WORK
		นายจ้าง Employer	ลูกจ้างรัฐบาล Government Employee	ลูกจ้างเอกชน Private Employee	ทำงานส่วนตัว Own Account Worker	ช่วยธุรกิจ ครอบครัว Unpaid Family Worker	การรวมกลุ่ม Members of Producers' Cooperatives	
ยอดรวม (ชาย)	9,161.6	437.3	995.7	4,365.7	2,638.8	714.7	9.4	TOTAL (MALE)
มี	46.6	0.2	1.3	17.9	21.1	6.0	-	Available
ไม่มี	9,115.1	437.1	994.4	4,347.8	2,617.7	708.7	9.4	Not available
มีงานประจำแต่ไม่ได้ทำงาน	91.1	3.2	1.3	33.2	51.4	2.0	-	With job not work
มี	4.8	-	-	1.0	3.7	-	-	Available
ไม่มี	86.3	3.2	1.3	32.2	47.7	2.0	-	Not available
1-9 ชั่วโมง	84.4	3.1	7.6	43.3	25.8	4.7	-	1-9 hours
มี	1.5	0.0	0.2	0.0	1.2	-	-	Available
ไม่มี	82.9	3.1	7.4	43.2	24.6	4.7	-	Not available
10-19 ชั่วโมง	322.1	16.0	80.5	141.9	63.1	20.6	0.1	10-19 hours
มี	8.0	-	0.0	2.0	3.5	2.4	-	Available
ไม่มี	314.1	16.0	80.5	139.9	59.5	18.2	0.1	Not available
20-29 ชั่วโมง	522.6	25.4	54.8	212.0	183.9	46.5	-	20-29 hours
มี	9.3	0.2	-	2.9	4.3	1.9	-	Available
ไม่มี	513.4	25.2	54.8	209.2	179.6	44.7	-	Not available
30-34 ชั่วโมง	421.7	19.6	10.2	176.4	161.9	52.9	0.6	30-34 hours
มี	6.2	-	-	3.8	1.8	0.6	-	Available
ไม่มี	415.5	19.6	10.2	172.6	160.1	52.3	0.6	Not available
35-39 ชั่วโมง	791.0	18.1	393.8	88.1	213.3	77.7	-	35-39 hours
มี	7.6	-	0.8	2.0	4.3	0.5	-	Available
ไม่มี	783.4	18.1	393.0	86.2	209.0	77.2	-	Not available
40-49 ชั่วโมง	4,610.9	236.4	376.1	2,783.1	930.3	279.9	5.2	40-49 hours
มี	7.6	-	0.2	4.7	2.2	0.5	-	Available
ไม่มี	4,603.3	236.4	375.8	2,778.4	928.1	279.4	5.2	Not available
50 ชั่วโมงขึ้นไป	2,317.9	115.5	71.4	887.7	1,009.1	230.5	3.6	50 hours and over
มี	1.7	-	0.1	1.5	-	0.2	-	Available
ไม่มี	2,316.2	115.5	71.4	886.2	1,009.1	230.3	3.6	Not available

ตารางที่ 11 จำนวนผู้มีงานทำ จำแนกตามสถานภาพการทำงาน จำนวนชั่วโมงทำงานต่อสัปดาห์ การมีเวลาเหลือพอและต้องการทำงานเพิ่มขึ้น เพศ และเขตการปกครอง ทัวราชอาณาจักร (ต่อ)

TABLE 11 EMPLOYED PERSONS BY WORK STATUS, HOURS WORKED PER WEEK, AVAILABILITY FOR ADDITIONAL WORK, SEX AND AREA, WHOLE KINGDOM (Contd.)

ไตรมาสที่ 1/2557 : Quarter 1/2014

ในเขตเทศบาล MUNICIPAL AREA

หน่วยเป็นพัน : In Thousands

จำนวนชั่วโมงทำงาน เพศ และ การมีเวลาเหลือพอ และต้องการทำงานเพิ่มขึ้น	รวม Total	สถานภาพการทำงาน Work Status						HOURS WORKED, SEX AND AVAILABILITY FOR ADDITIONAL WORK
		นายจ้าง Employer	ลูกจ้างรัฐบาล Government Employee	ลูกจ้างเอกชน Private Employee	ทำงานส่วนตัว Own Account Worker	ช่วยธุรกิจ ครอบครัว Unpaid Family Worker	การรวมกลุ่ม Members of Producers' Cooperatives	
ยอดรวม (หญิง)	7,977.8	177.2	974.7	3,697.5	1,819.0	1,304.7	4.6	TOTAL (FEMALE)
มี	26.4	0.0	1.6	14.2	5.7	4.9	-	Available
ไม่มี	7,951.4	177.2	973.1	3,683.3	1,813.3	1,299.9	4.6	Not available
มีงานประจำแต่ไม่ได้ทำงาน	53.3	1.5	1.5	19.3	28.8	1.3	1.0	With job not work
มี	1.2	0.0	-	0.4	0.8	-	-	Available
ไม่มี	52.1	1.5	1.5	18.9	28.0	1.3	1.0	Not available
1-9 ชั่วโมง	86.3	0.5	8.8	51.0	14.3	11.7	-	1-9 hours
มี	2.0	-	-	0.8	0.5	0.7	-	Available
ไม่มี	84.4	0.5	8.8	50.3	13.8	11.1	-	Not available
10-19 ชั่วโมง	297.3	7.8	88.8	129.2	37.7	33.1	0.7	10-19 hours
มี	5.5	-	0.1	3.5	1.7	0.3	-	Available
ไม่มี	291.8	7.8	88.7	125.7	36.0	32.9	0.7	Not available
20-29 ชั่วโมง	437.0	6.1	47.9	167.5	98.7	116.8	0.1	20-29 hours
มี	5.3	-	1.0	1.2	1.2	1.9	-	Available
ไม่มี	431.7	6.1	46.9	166.3	97.5	114.9	0.1	Not available
30-34 ชั่วโมง	380.2	8.4	9.5	148.7	111.1	102.5	0.1	30-34 hours
มี	3.8	-	-	1.1	0.7	1.9	-	Available
ไม่มี	376.4	8.4	9.5	147.5	110.4	100.5	0.1	Not available
35-39 ชั่วโมง	756.8	8.4	368.1	100.3	144.5	134.9	0.7	35-39 hours
มี	2.2	-	0.3	1.8	0.1	-	-	Available
ไม่มี	754.6	8.4	367.8	98.5	144.4	134.9	0.7	Not available
40-49 ชั่วโมง	3,971.1	79.1	395.8	2,375.6	642.3	476.9	1.5	40-49 hours
มี	5.4	-	0.2	4.4	0.7	0.1	-	Available
ไม่มี	3,965.8	79.1	395.6	2,371.2	641.6	476.8	1.5	Not available
50 ชั่วโมงขึ้นไป	1,995.7	65.5	54.4	705.9	741.7	427.6	0.6	50 hours and over
มี	1.0	-	-	1.0	-	-	-	Available
ไม่มี	1,994.7	65.5	54.4	704.9	741.7	427.6	0.6	Not available

ตารางที่ 11 จำนวนผู้มีงานทำ จำแนกตามสถานภาพการทำงาน จำนวนชั่วโมงทำงานต่อสัปดาห์ การมีเวลาเหลือพอและต้องการทำงานเพิ่มขึ้น เพศ และเขตการปกครอง ทัวราชอาณาจักร (ต่อ)

TABLE 11 EMPLOYED PERSONS BY WORK STATUS, HOURS WORKED PER WEEK, AVAILABILITY FOR ADDITIONAL WORK, SEX AND AREA, WHOLE KINGDOM (Contd.)

ไตรมาสที่ 1/2557 : Quarter 1/2014

นอกเขตเทศบาล NON-MUNICIPAL AREA

หน่วยเป็นพัน : In Thousands

จำนวนชั่วโมงทำงาน เพศ และ การมีเวลาเหลือพอ และต้องการทำงานเพิ่มขึ้น	รวม Total	สถานภาพการทำงาน Work Status					การรวมกลุ่ม Members of Producers' Cooperatives	HOURS WORKED, SEX AND AVAILABILITY FOR ADDITIONAL WORK
		นายจ้าง Employer	ลูกจ้างรัฐบาล Government Employee	ลูกจ้างเอกชน Private Employee	ทำงานส่วนตัว Own Account Worker	ช่วยธุรกิจ ครอบครัว Unpaid Family Worker		
ยอดรวม (ชาย)	11,485.5	385.7	839.5	4,062.2	4,633.2	1,532.0	32.9	TOTAL (MALE)
มี	197.9	3.0	3.7	71.4	89.3	29.8	0.6	Available
ไม่มี	11,287.6	382.7	835.8	3,990.8	4,543.8	1,502.3	32.3	Not available
มีงานประจำแต่ไม่ได้ทำงาน	241.8	11.4	2.8	46.0	181.1	0.5	-	With job not work
มี	27.7	0.7	-	6.5	20.4	-	-	Available
ไม่มี	214.1	10.6	2.8	39.5	160.7	0.5	-	Not available
1-9 ชั่วโมง	91.5	8.9	4.0	31.7	34.3	12.6	-	1-9 hours
มี	7.9	-	-	4.0	3.0	0.9	-	Available
ไม่มี	83.6	8.9	4.0	27.7	31.2	11.7	-	Not available
10-19 ชั่วโมง	450.6	16.7	46.7	138.1	177.5	70.5	1.1	10-19 hours
มี	37.2	0.8	0.6	15.6	13.7	5.8	0.6	Available
ไม่มี	413.5	15.9	46.1	122.5	163.8	64.8	0.5	Not available
20-29 ชั่วโมง	1,171.5	35.2	50.1	317.9	562.4	205.2	0.7	20-29 hours
มี	51.9	0.4	0.6	20.4	19.8	10.7	-	Available
ไม่มี	1,119.6	34.8	49.5	297.5	542.6	194.5	0.7	Not available
30-34 ชั่วโมง	816.7	25.1	22.2	253.7	378.7	136.8	0.2	30-34 hours
มี	15.1	-	0.6	7.1	6.6	0.8	-	Available
ไม่มี	801.6	25.1	21.6	246.7	372.1	135.9	0.2	Not available
35-39 ชั่วโมง	1,286.5	28.2	342.0	154.4	545.2	215.1	1.7	35-39 hours
มี	21.3	1.1	0.3	1.4	14.2	4.4	-	Available
ไม่มี	1,265.2	27.1	341.7	153.0	531.0	210.7	1.7	Not available
40-49 ชั่วโมง	4,689.6	149.9	282.0	2,179.6	1,515.1	543.1	19.9	40-49 hours
มี	29.5	-	1.7	11.4	10.3	6.1	-	Available
ไม่มี	4,660.1	149.9	280.3	2,168.2	1,504.8	537.0	19.9	Not available
50 ชั่วโมงขึ้นไป	2,737.4	110.5	89.7	940.7	1,238.9	348.3	9.3	50 hours and over
มี	7.3	-	-	5.0	1.2	1.0	-	Available
ไม่มี	2,730.1	110.5	89.7	935.7	1,237.7	347.2	9.3	Not available

ตารางที่ 11 จำนวนผู้มีงานทำ จำแนกตามสถานภาพการทำงาน จำนวนชั่วโมงทำงานต่อสัปดาห์ การมีเวลาเหลือพอและต้องการทำงานเพิ่มขึ้น เพศ และเขตการปกครอง ทัวราชอาณาจักร (ต่อ)

TABLE 11 EMPLOYED PERSONS BY WORK STATUS, HOURS WORKED PER WEEK, AVAILABILITY FOR ADDITIONAL WORK, SEX AND AREA, WHOLE KINGDOM (Contd.)

ไตรมาสที่ 1/2557 : Quarter 1/2014

นอกเขตเทศบาล NON-MUNICIPAL AREA

หน่วยเป็นพัน : In Thousands

จำนวนชั่วโมงทำงาน เพศ และ การมีเวลาเหลือพอ และต้องการทำงานเพิ่มขึ้น	สถานภาพการทำงาน Work Status							HOURS WORKED, SEX AND AVAILABILITY FOR ADDITIONAL WORK
	รวม Total	นายจ้าง Employer	ลูกจ้างรัฐบาล Government Employee	ลูกจ้างเอกชน Private Employee	ทำงานส่วนตัว Own Account Worker	ช่วยธุรกิจ ครอบครัว Unpaid Family Worker	การรวมกลุ่ม Members of Producers' Cooperatives	
ยอดรวม (หญิง)	9,186.8	115.7	742.3	2,821.0	2,679.4	2,817.3	11.0	TOTAL (FEMALE)
มี	120.7	0.7	3.8	42.4	37.8	35.8	0.3	Available
ไม่มี	9,066.1	115.1	738.5	2,778.6	2,641.7	2,781.5	10.7	Not available
มีงานประจำแต่ไม่ได้ทำงาน	149.1	7.2	3.3	30.5	107.5	0.6	-	With job not work
มี	15.5	0.7	0.2	3.5	11.2	-	-	Available
ไม่มี	133.6	6.5	3.1	27.1	96.3	0.6	-	Not available
1-9 ชั่วโมง	86.8	7.4	3.4	26.0	21.2	28.8	-	1-9 hours
มี	6.6	-	-	3.1	1.3	2.2	-	Available
ไม่มี	80.2	7.4	3.4	22.9	19.9	26.6	-	Not available
10-19 ชั่วโมง	448.2	10.7	55.4	100.9	116.6	164.1	0.5	10-19 hours
มี	24.4	-	1.3	9.1	6.5	7.5	-	Available
ไม่มี	423.8	10.7	54.1	91.8	110.0	156.7	0.5	Not available
20-29 ชั่วโมง	1,015.9	9.3	50.3	228.8	302.4	422.7	2.5	20-29 hours
มี	29.8	-	0.4	9.5	8.9	10.9	-	Available
ไม่มี	986.2	9.3	49.8	219.3	293.5	411.8	2.5	Not available
30-34 ชั่วโมง	711.4	5.1	15.3	177.8	218.3	294.3	0.7	30-34 hours
มี	14.4	-	0.4	5.0	3.4	5.3	0.3	Available
ไม่มี	697.0	5.1	14.9	172.8	214.8	289.0	0.4	Not available
35-39 ชั่วโมง	1,169.7	8.9	335.8	124.1	287.9	409.9	3.0	35-39 hours
มี	5.1	-	-	1.5	0.9	2.8	-	Available
ไม่มี	1,164.5	8.9	335.8	122.6	287.1	407.1	3.0	Not available
40-49 ชั่วโมง	3,589.8	36.5	241.9	1,548.2	812.3	947.0	3.9	40-49 hours
มี	21.9	-	1.5	9.7	3.8	6.9	-	Available
ไม่มี	3,567.9	36.5	240.4	1,538.6	808.5	940.1	3.9	Not available
50 ชั่วโมงขึ้นไป	2,016.0	30.7	37.1	584.6	813.4	549.9	0.4	50 hours and over
มี	3.0	-	-	1.1	1.7	0.2	-	Available
ไม่มี	2,013.0	30.7	37.1	583.6	811.6	549.7	0.4	Not available

ตารางที่ 12 จำนวนผู้มีงานทำ จำแนกตามกลุ่มอายุ จำนวนชั่วโมงทำงานต่อสัปดาห์ การมีเวลาเหลือพอและต้องการทำงานเพิ่มขึ้น ทัวราชอาณาจักร

TABLE 12 EMPLOYED PERSONS BY AGE GROUP, HOURS WORKED PER WEEK, AVAILABILITY FOR ADDITIONAL WORK , WHOLE KINGDOM

ไตรมาสที่ 1/2557 : Quarter 1/2014

หน่วยเป็นพัน : In Thousands

จำนวนชั่วโมงทำงาน และ การมีเวลาเหลือพอ และต้องการทำงานเพิ่มขึ้น	รวม Total	กลุ่มอายุ Age Group								HOURS WORKED, AND AVAILABILITY FOR ADDITIONAL WORK
		15-19	20-24	25-29	30-34	35-39	40-49	50-59	>= 60	
ยอดรวม	37,811.6	968.7	3,026.9	4,084.9	4,466.4	4,834.4	9,676.9	7,204.7	3,548.7	TOTAL
มี	391.5	18.9	33.4	43.4	36.5	50.0	96.1	86.3	27.0	Available
ไม่มี	37,420.2	949.8	2,993.5	4,041.5	4,429.9	4,784.4	9,580.9	7,118.4	3,521.7	Not available
มีงานประจำแต่ไม่ได้ทำงาน	535.2	5.7	32.6	29.7	46.6	47.3	114.9	135.6	122.7	With job not work
มี	49.2	1.6	2.7	1.8	4.3	4.1	13.3	15.1	6.3	Available
ไม่มี	486.0	4.1	29.8	27.9	42.4	43.2	101.5	120.6	116.5	Not available
1-9 ชั่วโมง	349.0	8.2	25.1	32.3	33.2	42.4	80.4	75.8	51.7	1-9 hours
มี	17.9	0.5	1.3	1.5	1.3	3.1	5.3	3.5	1.6	Available
ไม่มี	331.0	7.7	23.8	30.8	31.9	39.4	75.1	72.3	50.1	Not available
10-19 ชั่วโมง	1,518.3	62.6	112.3	174.5	168.6	178.3	352.7	286.5	182.9	10-19 hours
มี	75.0	6.3	5.0	8.0	2.8	12.1	16.0	19.9	4.9	Available
ไม่มี	1,443.2	56.3	107.3	166.4	165.8	166.2	336.7	266.6	177.9	Not available
20-29 ชั่วโมง	3,147.1	87.2	245.9	302.4	332.7	349.8	726.5	649.9	452.7	20-29 hours
มี	96.3	3.8	9.8	12.5	13.0	12.1	21.2	18.7	5.3	Available
ไม่มี	3,050.9	83.5	236.1	289.9	319.7	337.7	705.4	631.2	447.4	Not available
30-34 ชั่วโมง	2,329.9	80.8	183.2	210.5	228.4	269.6	553.3	490.1	314.1	30-34 hours
มี	39.5	1.3	4.8	3.3	1.9	2.3	13.3	9.0	3.6	Available
ไม่มี	2,290.4	79.5	178.3	207.2	226.5	267.3	540.0	481.1	310.4	Not available
35-39 ชั่วโมง	4,003.9	76.2	247.9	365.8	417.5	475.3	1,015.4	951.1	454.6	35-39 hours
มี	36.2	2.2	2.6	6.4	4.5	2.8	8.3	9.2	0.2	Available
ไม่มี	3,967.7	74.1	245.3	359.4	413.0	472.6	1,007.1	941.9	454.3	Not available
40-49 ชั่วโมง	16,861.4	464.2	1,536.5	2,059.2	2,193.9	2,272.6	4,278.5	2,881.9	1,174.7	40-49 hours
มี	64.4	3.3	5.7	8.0	6.7	9.9	16.8	10.0	4.1	Available
ไม่มี	16,797.1	460.9	1,530.8	2,051.3	2,187.2	2,262.8	4,261.7	2,871.9	1,170.6	Not available
50 ชั่วโมงขึ้นไป	9,066.9	183.7	643.6	910.5	1,045.5	1,199.0	2,555.2	1,733.9	795.5	50 hours and over
มี	13.0	-	1.5	1.9	2.0	3.7	1.8	1.0	1.0	Available
ไม่มี	9,053.9	183.7	642.0	908.6	1,043.5	1,195.3	2,553.4	1,732.9	794.4	Not available

ตารางที่ 12 จำนวนผู้มีงานทำ จำแนกตามกลุ่มอายุ จำนวนชั่วโมงทำงานต่อสัปดาห์ การมีเวลาเหลือพอและต้องการทำงานเพิ่มขึ้น และเพศ ทั้งราชอาณาจักร
TABLE 12 EMPLOYED PERSONS BY AGE GROUP, HOURS WORKED PER WEEK, AVAILABILITY FOR ADDITIONAL WORK AND SEX , WHOLE KINGDOM

ไตรมาสที่ 1/2557 : Quarter 1/2014

หน่วยเป็นพัน : In Thousands

จำนวนชั่วโมงทำงาน เพศ และ การมีเวลาเหลือพอ และต้องการทำงานเพิ่มขึ้น	รวม Total	กลุ่มอายุ Age Group								HOURS WORKED, SEX AND AVAILABILITY FOR ADDITIONAL WORK
		15-19	20-24	25-29	30-34	35-39	40-49	50-59	>= 60	
ชาย	20,647.1	662.8	1,748.1	2,218.3	2,390.0	2,530.8	5,090.9	3,919.8	2,086.5	TOTAL(MALE)
มี	244.5	12.2	21.1	34.1	23.2	33.3	53.7	50.4	16.6	Available
ไม่มี	20,402.7	650.6	1,727.0	2,184.2	2,366.7	2,497.6	5,037.2	3,869.4	2,070.0	Not available
มีงานประจำแต่ไม่ได้ทำงาน	332.8	5.7	24.4	16.5	23.5	24.0	66.9	81.3	90.5	With job not work
มี	32.4	1.6	2.7	0.7	1.2	2.8	9.6	8.6	5.2	Available
ไม่มี	300.4	4.1	21.7	15.8	22.3	21.2	57.2	72.7	85.4	Not available
1-9 ชั่วโมง	175.9	4.4	11.5	19.4	11.9	24.6	40.6	38.2	25.4	1-9 hours
มี	9.4	0.5	0.9	1.4	1.0	1.9	2.7	0.7	0.4	Available
ไม่มี	166.5	3.9	10.6	18.0	10.9	22.7	37.9	37.5	25.0	Not available
10-19 ชั่วโมง	772.7	35.0	70.8	80.4	84.2	92.2	168.3	137.3	104.6	10-19 hours
มี	45.1	4.5	3.5	7.3	1.9	6.6	6.9	11.9	2.5	Available
ไม่มี	727.6	30.5	67.3	73.1	82.3	85.6	161.4	125.3	102.1	Not available
20-29 ชั่วโมง	1,694.2	64.2	154.6	166.0	186.4	185.8	343.1	333.8	260.2	20-29 hours
มี	61.2	1.2	6.0	11.0	7.4	9.2	12.9	8.4	5.1	Available
ไม่มี	1,633.0	63.1	148.6	155.0	179.0	176.6	330.2	325.4	255.1	Not available
30-34 ชั่วโมง	1,238.4	61.0	106.8	120.4	115.0	140.3	277.2	248.0	169.7	30-34 hours
มี	21.3	1.1	2.2	2.0	1.2	1.0	6.6	6.4	0.8	Available
ไม่มี	1,217.0	59.9	104.6	118.3	113.8	139.3	270.7	241.6	168.9	Not available
35-39 ชั่วโมง	2,077.5	50.0	146.5	179.6	188.0	232.4	515.7	500.0	265.3	35-39 hours
มี	28.9	0.1	2.6	5.8	3.2	2.8	6.7	7.6	0.1	Available
ไม่มี	2,048.6	49.9	143.9	173.7	184.8	229.6	509.0	492.5	265.1	Not available
40-49 ชั่วโมง	9,300.5	317.3	871.5	1,126.6	1,200.3	1,187.3	2,283.8	1,611.3	702.5	40-49 hours
มี	37.1	3.3	3.1	4.1	5.4	5.7	6.4	6.7	2.4	Available
ไม่มี	9,263.4	314.0	868.4	1,122.5	1,194.9	1,181.7	2,277.3	1,604.6	700.0	Not available
50 ชั่วโมงขึ้นไป	5,055.2	125.3	362.0	509.6	580.8	644.1	1,395.3	969.9	468.3	50 hours and over
มี	9.0	-	-	1.7	2.0	3.3	1.8	0.2	-	Available
ไม่มี	5,046.3	125.3	362.0	507.9	578.8	640.9	1,393.4	969.7	468.3	Not available
หญิง	17,164.5	305.9	1,278.8	1,866.7	2,076.5	2,303.6	4,586.1	3,284.9	1,462.2	TOTAL(FEMALE)
มี	147.0	6.6	12.3	9.3	13.3	16.7	42.4	35.9	10.4	Available
ไม่มี	17,017.5	299.2	1,266.5	1,857.3	2,063.2	2,286.9	4,543.7	3,249.0	1,451.7	Not available
มีงานประจำแต่ไม่ได้ทำงาน	202.4	0.1	8.1	13.3	23.2	23.3	48.0	54.3	32.2	With job not work
มี	16.8	-	-	1.1	3.1	1.3	3.7	6.5	1.1	Available
ไม่มี	185.6	0.1	8.1	12.2	20.1	22.0	44.3	47.8	31.1	Not available
1-9 ชั่วโมง	173.1	3.8	13.6	12.9	21.3	17.8	39.8	37.6	26.3	1-9 hours
มี	8.5	-	0.4	0.1	0.3	1.2	2.7	2.8	1.1	Available
ไม่มี	164.5	3.8	13.3	12.8	21.0	16.6	37.1	34.8	25.1	Not available
10-19 ชั่วโมง	745.5	27.6	41.5	94.1	84.5	86.1	184.3	149.2	78.2	10-19 hours
มี	29.9	1.8	1.5	0.8	0.9	5.5	9.1	7.9	2.4	Available
ไม่มี	715.6	25.8	40.0	93.3	83.5	80.6	175.3	141.3	75.8	Not available
20-29 ชั่วโมง	1,453.0	23.0	91.2	136.4	146.3	164.0	383.4	316.1	192.5	20-29 hours
มี	35.1	2.6	3.7	1.5	5.6	2.9	8.3	10.3	0.2	Available
ไม่มี	1,417.9	20.4	87.5	134.9	140.8	161.1	375.2	305.8	192.3	Not available
30-34 ชั่วโมง	1,091.6	19.8	76.4	90.1	113.5	129.4	276.1	242.1	144.3	30-34 hours
มี	18.2	0.1	2.6	1.2	0.7	1.3	6.8	2.6	2.8	Available
ไม่มี	1,073.4	19.6	73.7	88.9	112.8	128.1	269.3	239.5	141.5	Not available
35-39 ชั่วโมง	1,926.5	26.2	101.4	186.3	229.4	243.0	499.8	451.1	189.3	35-39 hours
มี	7.3	2.1	-	0.5	1.3	-	1.6	1.7	0.1	Available
ไม่มี	1,919.1	24.1	101.4	185.7	228.1	243.0	498.1	449.4	189.2	Not available
40-49 ชั่วโมง	7,560.9	146.9	665.0	932.6	993.6	1,085.3	1,994.8	1,270.5	472.2	40-49 hours
มี	27.3	-	2.6	3.8	1.3	4.2	10.4	3.3	1.6	Available
ไม่มี	7,533.6	146.9	662.4	928.8	992.3	1,081.1	1,984.4	1,267.2	470.6	Not available
50 ชั่วโมงขึ้นไป	4,011.7	58.5	281.6	400.9	464.7	554.9	1,160.0	764.1	327.1	50 hours and over
มี	4.0	-	1.5	0.2	-	0.4	-	0.8	1.0	Available
ไม่มี	4,007.7	58.5	280.0	400.7	464.7	554.5	1,160.0	763.2	326.1	Not available

ตารางที่ 12 จำนวนผู้มีงานทำ จำแนกตามกลุ่มอายุ จำนวนชั่วโมงทำงานต่อสัปดาห์ การมีเวลาเหลือพอและต้องการทำงานเพิ่มขึ้น เพศ และเขตการปกครอง ทัวราชอาณาจักร (ต่อ)

TABLE 12 EMPLOYED PERSONS BY AGE GROUP, HOURS WORKED PER WEEK, AVAILABILITY FOR ADDITIONAL WORK, SEX AND AREA, WHOLE KINGDOM (Contd.)

ไตรมาสที่ 1/2557 : Quarter 1/2014

ในเขตเทศบาล MUNICIPAL AREA

หน่วยเป็นพัน : In Thousands

จำนวนชั่วโมงทำงาน เพศ และ การมีเวลาเหลือพอ และต้องการทำงานเพิ่มขึ้น	รวม Total	กลุ่มอายุ Age Group								HOURS WORKED, SEX AND AVAILABILITY FOR ADDITIONAL WORK
		15-19	20-24	25-29	30-34	35-39	40-49	50-59	>= 60	
ยอดรวม(ชาย)	9,161.6	236.1	728.1	1,098.9	1,213.7	1,222.0	2,305.5	1,652.5	704.9	TOTAL(MALE)
มี	46.6	4.0	4.7	7.0	3.8	5.1	12.2	8.1	1.6	Available
ไม่มี	9,115.1	232.1	723.4	1,091.9	1,209.9	1,216.9	2,293.3	1,644.5	703.3	Not available
มีงานประจำแต่ไม่ได้ทำงาน	91.1	1.2	7.4	8.5	9.9	6.1	18.2	21.2	18.6	With job not work
มี	4.8	-	0.1	0.1	0.2	0.6	1.8	1.2	0.8	Available
ไม่มี	86.3	1.2	7.3	8.4	9.6	5.5	16.5	20.0	17.8	Not available
1-9 ชั่วโมง	84.4	1.2	3.1	8.6	6.6	11.9	25.6	18.2	9.3	1-9 hours
มี	1.5	-	0.1	-	0.0	0.2	1.1	0.0	-	Available
ไม่มี	82.9	1.2	3.0	8.6	6.6	11.7	24.5	18.1	9.3	Not available
10-19 ชั่วโมง	322.1	8.8	24.0	42.0	48.1	42.1	76.8	54.8	25.6	10-19 hours
มี	8.0	2.3	0.7	2.0	0.3	0.9	0.4	1.1	0.1	Available
ไม่มี	314.1	6.5	23.3	39.9	47.8	41.2	76.4	53.6	25.5	Not available
20-29 ชั่วโมง	522.6	18.3	37.2	57.1	59.6	68.3	113.9	105.4	62.8	20-29 hours
มี	9.3	0.4	1.0	0.6	0.9	1.2	3.4	1.4	0.3	Available
ไม่มี	513.4	18.0	36.2	56.5	58.7	67.1	110.5	104.0	62.5	Not available
30-34 ชั่วโมง	421.7	15.8	29.9	46.9	40.4	55.3	95.9	85.0	52.5	30-34 hours
มี	6.2	0.1	1.4	0.9	0.3	0.3	2.5	0.4	0.3	Available
ไม่มี	415.5	15.7	28.5	46.0	40.0	55.0	93.4	84.6	52.2	Not available
35-39 ชั่วโมง	791.0	10.8	44.1	69.7	78.3	89.2	207.8	204.2	86.9	35-39 hours
มี	7.6	0.1	0.2	2.4	0.4	0.3	2.0	2.2	-	Available
ไม่มี	783.4	10.7	43.9	67.3	77.9	89.0	205.8	202.1	86.9	Not available
40-49 ชั่วโมง	4,610.9	128.7	426.7	621.2	668.8	623.7	1,138.3	744.7	258.9	40-49 hours
มี	7.6	1.2	1.2	0.6	1.0	1.1	0.9	1.5	0.1	Available
ไม่มี	4,603.3	127.5	425.6	620.5	667.8	622.7	1,137.3	743.1	258.8	Not available
50 ชั่วโมงขึ้นไป	2,317.9	51.4	155.8	244.9	302.1	325.3	628.9	419.2	190.4	50 hours and over
มี	1.7	-	-	0.3	0.6	0.5	0.2	0.2	-	Available
ไม่มี	2,316.2	51.4	155.8	244.6	301.5	324.7	628.8	419.0	190.4	Not available

ตารางที่ 12 จำนวนผู้มีงานทำ จำแนกตามกลุ่มอายุ จำนวนชั่วโมงทำงานต่อสัปดาห์ การมีเวลาเหลือพอและต้องการทำงานเพิ่มขึ้น เพศ และเขตการปกครอง ทัวราชอาณาจักร (ต่อ)

TABLE 12 EMPLOYED PERSONS BY AGE GROUP, HOURS WORKED PER WEEK, AVAILABILITY FOR ADDITIONAL WORK, SEX AND AREA, WHOLE KINGDOM (Contd.)

ไตรมาสที่ 1/2557 : Quarter 1/2014

ในเขตเทศบาล MUNICIPAL AREA

หน่วยเป็นพัน : In Thousands

จำนวนชั่วโมงทำงาน เพศ และ การมีเวลาเหลือพอ และต้องการทำงานเพิ่มขึ้น	รวม Total	กลุ่มอายุ Age Group								HOURS WORKED, SEX AND AVAILABILITY FOR ADDITIONAL WORK
		15-19	20-24	25-29	30-34	35-39	40-49	50-59	>= 60	
ยอดรวม(หญิง)	7,977.8	122.1	613.6	1,011.6	1,106.5	1,111.7	2,087.5	1,393.0	531.8	TOTAL(FEMALE)
มี	26.4	1.8	1.9	1.0	2.0	1.8	9.6	7.4	1.0	Available
ไม่มี	7,951.4	120.4	611.7	1,010.6	1,104.5	1,109.9	2,077.9	1,385.7	530.7	Not available
มีงานประจำแต่ไม่ได้ทำงาน	53.3	0.1	3.4	3.5	6.0	6.5	16.8	10.6	6.4	With job not work
มี	1.2	-	-	-	0.2	-	0.3	0.8	0.0	Available
ไม่มี	52.1	0.1	3.4	3.5	5.8	6.5	16.6	9.9	6.4	Not available
1-9 ชั่วโมง	86.3	1.0	8.4	4.7	16.7	11.7	21.4	13.4	9.1	1-9 hours
มี	2.0	-	-	0.0	-	0.2	0.9	0.9	-	Available
ไม่มี	84.4	1.0	8.4	4.7	16.7	11.5	20.5	12.5	9.1	Not available
10-19 ชั่วโมง	297.3	5.9	14.5	49.8	40.5	40.5	71.1	57.2	17.7	10-19 hours
มี	5.5	1.8	0.4	0.1	0.3	-	1.1	1.6	0.3	Available
ไม่มี	291.8	4.1	14.2	49.7	40.2	40.5	70.1	55.6	17.4	Not available
20-29 ชั่วโมง	437.0	5.8	21.5	47.4	51.3	62.1	111.8	86.1	51.0	20-29 hours
มี	5.3	-	0.4	0.2	0.6	0.5	1.9	1.5	0.2	Available
ไม่มี	431.7	5.8	21.0	47.3	50.7	61.5	110.0	84.6	50.8	Not available
30-34 ชั่วโมง	380.2	6.7	26.6	41.6	43.5	47.6	95.2	72.7	46.3	30-34 hours
มี	3.8	0.0	0.9	0.1	0.1	0.4	1.2	0.8	0.4	Available
ไม่มี	376.4	6.6	25.8	41.5	43.4	47.2	94.0	72.0	45.9	Not available
35-39 ชั่วโมง	756.8	6.8	40.9	72.9	106.4	93.0	195.8	185.9	55.0	35-39 hours
มี	2.2	-	-	0.1	0.8	-	0.4	0.9	-	Available
ไม่มี	754.6	6.8	40.9	72.8	105.7	93.0	195.4	185.1	55.0	Not available
40-49 ชั่วโมง	3,971.1	65.9	355.1	572.0	590.2	582.7	1,002.5	600.3	202.6	40-49 hours
มี	5.4	-	0.3	0.5	-	0.2	3.9	0.4	0.1	Available
ไม่มี	3,965.8	65.9	354.9	571.5	590.2	582.5	998.6	599.9	202.4	Not available
50 ชั่วโมงขึ้นไป	1,995.7	30.0	143.1	219.7	251.9	267.6	572.8	366.9	143.7	50 hours and over
มี	1.0	-	-	-	-	0.4	-	0.6	-	Available
ไม่มี	1,994.7	30.0	143.1	219.7	251.9	267.2	572.8	366.3	143.7	Not available

ตารางที่ 12 จำนวนผู้มีงานทำ จำแนกตามกลุ่มอายุ จำนวนชั่วโมงทำงานต่อสัปดาห์ การมีเวลาเหลือพอและต้องการทำงานเพิ่มขึ้น เพศ และเขตการปกครอง ทัวราชอาณาจักร (ต่อ)

TABLE 12 EMPLOYED PERSONS BY AGE GROUP, HOURS WORKED PER WEEK, AVAILABILITY FOR ADDITIONAL WORK, SEX AND AREA, WHOLE KINGDOM (Contd.)

ไตรมาสที่ 1/2557 : Quarter 1/2014

นอกเขตเทศบาล NON-MUNICIPAL AREA

หน่วยเป็นพัน : In Thousands

จำนวนชั่วโมงทำงาน เพศ และ การมีเวลาเหลือพอ และต้องการทำงานเพิ่มขึ้น	รวม Total	กลุ่มอายุ Age Group								HOURS WORKED, SEX AND AVAILABILITY FOR ADDITIONAL WORK
		15-19	20-24	25-29	30-34	35-39	40-49	50-59	>= 60	
ยอดรวม(ชาย)	11,485.5	426.7	1,020.0	1,119.4	1,176.2	1,308.9	2,785.4	2,267.3	1,381.6	TOTAL(MALE)
มี	197.9	8.2	16.3	27.1	19.4	28.2	41.4	42.3	15.0	Available
ไม่มี	11,287.6	418.5	1,003.6	1,092.3	1,156.9	1,280.7	2,744.0	2,224.9	1,366.7	Not available
มีงานประจำแต่ไม่ได้ทำงาน	241.8	4.5	17.1	8.0	13.6	17.9	48.6	60.2	72.0	With job not work
มี	27.7	1.6	2.7	0.6	1.0	2.2	7.9	7.4	4.4	Available
ไม่มี	214.1	2.9	14.4	7.4	12.7	15.7	40.8	52.7	67.6	Not available
1-9 ชั่วโมง	91.5	3.2	8.4	10.8	5.3	12.7	15.0	20.1	16.1	1-9 hours
มี	7.9	0.5	0.8	1.4	0.9	1.7	1.6	0.7	0.4	Available
ไม่มี	83.6	2.7	7.6	9.4	4.4	11.0	13.4	19.4	15.7	Not available
10-19 ชั่วโมง	450.6	26.2	46.8	38.4	36.1	50.1	91.6	82.5	79.0	10-19 hours
มี	37.2	2.2	2.8	5.2	1.6	5.7	6.5	10.8	2.4	Available
ไม่มี	413.5	24.0	44.0	33.2	34.5	44.4	85.0	71.7	76.7	Not available
20-29 ชั่วโมง	1,171.5	45.9	117.5	108.9	126.8	117.5	229.2	228.4	197.4	20-29 hours
มี	51.9	0.8	5.0	10.4	6.5	8.0	9.5	6.9	4.8	Available
ไม่มี	1,119.6	45.1	112.4	98.5	120.3	109.5	219.6	221.5	192.7	Not available
30-34 ชั่วโมง	816.7	45.2	76.9	73.4	74.6	85.0	181.3	163.0	117.2	30-34 hours
มี	15.1	1.1	0.8	1.1	0.9	0.7	4.1	6.0	0.5	Available
ไม่มี	801.6	44.2	76.1	72.3	73.8	84.3	177.3	157.0	116.7	Not available
35-39 ชั่วโมง	1,286.5	39.3	102.4	109.8	109.8	143.2	307.9	295.8	178.4	35-39 hours
มี	21.3	-	2.3	3.4	2.8	2.6	4.7	5.4	0.1	Available
ไม่มี	1,265.2	39.3	100.1	106.4	107.0	140.6	303.2	290.4	178.3	Not available
40-49 ชั่วโมง	4,689.6	188.6	444.8	505.5	531.4	563.6	1,145.5	866.7	443.6	40-49 hours
มี	29.5	2.1	2.0	3.5	4.3	4.6	5.5	5.2	2.4	Available
ไม่มี	4,660.1	186.5	442.8	502.0	527.1	559.0	1,140.0	861.5	441.2	Not available
50 ชั่วโมงขึ้นไป	2,737.4	73.9	206.2	264.7	278.7	318.9	766.3	550.7	278.0	50 hours and over
มี	7.3	-	-	1.4	1.5	2.8	1.7	-	-	Available
ไม่มี	2,730.1	73.9	206.2	263.3	277.3	316.1	764.7	550.7	278.0	Not available

ตารางที่ 12 จำนวนผู้มีงานทำ จำแนกตามกลุ่มอายุ จำนวนชั่วโมงทำงานต่อสัปดาห์ การมีเวลาเหลือพอและต้องการทำงานเพิ่มขึ้น เพศ และเขตการปกครอง ทัวราชอาณาจักร (ต่อ)

TABLE 12 EMPLOYED PERSONS BY AGE GROUP, HOURS WORKED PER WEEK, AVAILABILITY FOR ADDITIONAL WORK, SEX AND AREA, WHOLE KINGDOM (Contd.)

ไตรมาสที่ 1/2557 : Quarter 1/2014

นอกเขตเทศบาล NON-MUNICIPAL AREA

หน่วยเป็นพัน : In Thousands

จำนวนชั่วโมงทำงาน เพศ และ การมีเวลาเหลือพอ และต้องการทำงานเพิ่มขึ้น	รวม Total	กลุ่มอายุ Age Group								HOURS WORKED, SEX AND AVAILABILITY FOR ADDITIONAL WORK
		15-19	20-24	25-29	30-34	35-39	40-49	50-59	>= 60	
ยอดรวม(หญิง)	9,186.8	183.7	665.2	855.1	970.0	1,191.9	2,498.6	1,891.9	930.4	TOTAL(FEMALE)
มี	120.7	4.9	10.4	8.4	11.3	15.0	32.8	28.5	9.4	Available
ไม่มี	9,066.1	178.9	654.8	846.7	958.7	1,177.0	2,465.7	1,863.3	921.0	Not available
มีงานประจำแต่ไม่ได้ทำงาน	149.1	-	4.7	9.8	17.1	16.8	31.1	43.7	25.8	With job not work
มี	15.5	-	-	1.1	2.9	1.3	3.4	5.7	1.1	Available
ไม่มี	133.6	-	4.7	8.7	14.2	15.5	27.7	38.0	24.7	Not available
1-9 ชั่วโมง	86.8	2.8	5.2	8.3	4.6	6.1	18.4	24.2	17.2	1-9 hours
มี	6.6	-	0.4	0.1	0.3	1.0	1.8	1.9	1.1	Available
ไม่มี	80.2	2.8	4.8	8.1	4.3	5.2	16.6	22.3	16.1	Not available
10-19 ชั่วโมง	448.2	21.7	27.0	44.3	43.9	45.6	113.2	92.0	60.5	10-19 hours
มี	24.4	-	1.1	0.7	0.6	5.5	8.0	6.3	2.1	Available
ไม่มี	423.8	21.7	25.8	43.6	43.3	40.1	105.2	85.7	58.4	Not available
20-29 ชั่วโมง	1,015.9	17.2	69.8	89.0	95.0	101.9	271.6	230.0	141.5	20-29 hours
มี	29.8	2.6	3.3	1.3	5.0	2.3	6.4	8.8	-	Available
ไม่มี	986.2	14.6	66.5	87.7	90.1	99.6	265.2	221.2	141.5	Not available
30-34 ชั่วโมง	711.4	13.1	49.7	48.5	70.0	81.7	180.9	169.4	98.1	30-34 hours
มี	14.4	0.1	1.8	1.2	0.6	0.9	5.6	1.9	2.4	Available
ไม่มี	697.0	13.0	48.0	47.4	69.4	80.8	175.3	167.5	95.7	Not available
35-39 ชั่วโมง	1,169.7	19.4	60.5	113.3	123.0	150.0	304.0	265.2	134.3	35-39 hours
มี	5.1	2.1	-	0.4	0.5	-	1.2	0.8	0.1	Available
ไม่มี	1,164.5	17.3	60.5	113.0	122.5	150.0	302.8	264.4	134.2	Not available
40-49 ชั่วโมง	3,589.8	81.0	309.9	360.6	403.4	502.6	992.3	670.3	269.7	40-49 hours
มี	21.9	-	2.3	3.3	1.3	4.0	6.5	2.9	1.5	Available
ไม่มี	3,567.9	81.0	307.6	357.3	402.1	498.6	985.8	667.4	268.2	Not available
50 ชั่วโมงขึ้นไป	2,016.0	28.5	138.4	181.3	212.8	287.2	587.1	397.2	183.5	50 hours and over
มี	3.0	-	1.5	0.2	-	-	-	0.2	1.0	Available
ไม่มี	2,013.0	28.5	136.9	181.1	212.8	287.2	587.1	397.0	182.4	Not available

ตารางที่ 13 จำนวนผู้ว่างงาน ที่หางานทำ จำแนกตามระยะเวลาที่หางานทำ ระดับการศึกษาที่สำเร็จ ทัวราชอาณาจักร

TABLE 13 UNEMPLOYED PERSONS, SEEKING JOP BY DURATION OF SEEKING JOP, LEVEL OF EDUCATIONAL ATTAINMENT , WHOLE KINGDOM

ไตรมาสที่ 1/2557 : Quarter 1/2014

หน่วยเป็นคน : Person

ระดับการศึกษาที่สำเร็จ	รวม Total	ระยะเวลาที่หางานทำ Duration of seeking jop						ไม่ทราบ Unknown	LEVEL OF EDUCATIONAL ATTAINMENT
		< 1 เดือน Month	1 - 2.9 เดือน Months	3 - 5.9 เดือน Months	6 - 8.9 เดือน Months	9 - 11.9 เดือน Months	>=12 เดือน Months		
ยอดรวม	56,168	31,466	14,161	6,572	2,318	-	1,650	-	TOTAL
1.ไม่มีการศึกษา	3,000	800	2,200	-	-	-	-	-	No education
2.ต่ำกว่าประถมศึกษา	3,615	3,078	90	447	-	-	-	-	Less than Elementary
3.ประถมศึกษา	2,679	1,628	947	104	-	-	-	-	Elementary
4.มัธยมศึกษาตอนต้น	16,475	8,247	5,177	1,853	1,198	-	-	-	Lower Secondary
5.มัธยมศึกษาตอนปลาย	10,093	6,016	530	893	1,066	-	1,588	-	Upper Secondary Level
สายสามัญ	6,390	3,416	530	851	606	-	986	-	General/Academic
สายอาชีวศึกษา	3,703	2,599	-	41	460	-	602	-	Vocational
สายวิชาการศึกษา	-	-	-	-	-	-	-	-	Teacher Training
6.อุดมศึกษา	20,306	11,697	5,218	3,276	53	-	63	-	Higher Level
สายวิชาการ	13,051	6,237	4,588	2,172	53	-	-	-	Academic
สายวิชาชีพ	6,402	4,606	629	1,104	-	-	63	-	Higher Technical Education
สายวิชาการศึกษา	853	853	-	-	-	-	-	-	Teacher Training
7.อื่นๆ ^{1/}	-	-	-	-	-	-	-	-	Others ^{1/}
8.ไม่ทราบ	-	-	-	-	-	-	-	-	Unknown

1/ รวมอาชีวะระยะสั้น 1/ Including Short Course Vocational

ตารางที่ 13 จำนวนผู้ว่างงาน ที่หางานทำ จำแนกตามระยะเวลาที่หางานทำ ระดับการศึกษาที่สำเร็จ และเพศ ทัวราชอาณาจักร

TABLE 13 UNEMPLOYED PERSONS, SEEKING JOP BY DURATION OF SEEKING JOP, LEVEL OF EDUCATIONAL ATTAINMENT AND SEX, WHOLE KINGDOM

ไตรมาสที่ 1/2557 : Quarter 1/2014

หน่วยเป็นคน : Person

ระดับการศึกษาที่สำเร็จ	รวม	ระยะเวลาที่หางานทำ Duration of seeking jop							LEVEL OF EDUCATIONAL ATTAINMENT
		< 1 เดือน	1 - 2.9 เดือน	3 - 5.9 เดือน	6 - 8.9 เดือน	9 - 11.9 เดือน	>=12 เดือน	ไม่ทราบ	
		Month	Months	Months	Months	Months	Months	Unknown	
ชาย	29,681	16,650	7,513	3,595	1,228	-	696	-	MALE
ไม่มีการศึกษา	1,898	800	1,098	-	-	-	-	-	No education
ต่ำกว่าประถมศึกษา	2,608	2,072	90	447	-	-	-	-	Less than Elementary
ประถมศึกษา	2,137	1,138	895	104	-	-	-	-	Elementary
มัธยมศึกษาตอนต้น	8,654	3,047	3,374	1,035	1,198	-	-	-	Lower Secondary
มัธยมศึกษาตอนปลาย	3,769	3,044	-	-	29	-	696	-	Upper Secondary Level
สายสามัญ	3,167	3,044	-	-	29	-	94	-	General/Academic
สายอาชีวศึกษา	602	-	-	-	-	-	602	-	Vocational
สายวิชาการศึกษา	-	-	-	-	-	-	-	-	Teacher Training
อุดมศึกษา	10,615	6,550	2,056	2,010	-	-	-	-	Higher Level
สายวิชาการ	5,349	2,510	1,933	906	-	-	-	-	Academic
สายวิชาชีพ	4,413	3,187	123	1,104	-	-	-	-	Higher Technical Education
สายวิชาการศึกษา	853	853	-	-	-	-	-	-	Teacher Training
อื่นๆ 1/	-	-	-	-	-	-	-	-	Others 1/
ไม่ทราบ	-	-	-	-	-	-	-	-	Unknown
หญิง	26,487	14,816	6,649	2,978	1,090	-	955	-	FEMALE
ไม่มีการศึกษา	1,102	-	1,102	-	-	-	-	-	No education
ต่ำกว่าประถมศึกษา	1,007	1,007	-	-	-	-	-	-	Less than Elementary
ประถมศึกษา	542	490	51	-	-	-	-	-	Elementary
มัธยมศึกษาตอนต้น	7,821	5,200	1,803	818	-	-	-	-	Lower Secondary
มัธยมศึกษาตอนปลาย	6,324	2,972	530	893	1,037	-	892	-	Upper Secondary Level
สายสามัญ	3,223	373	530	851	576	-	892	-	General/Academic
สายอาชีวศึกษา	3,101	2,599	-	41	460	-	-	-	Vocational
สายวิชาการศึกษา	-	-	-	-	-	-	-	-	Teacher Training
อุดมศึกษา	9,691	5,147	3,162	1,267	53	-	63	-	Higher Level
สายวิชาการ	7,702	3,728	2,655	1,267	53	-	-	-	Academic
สายวิชาชีพ	1,989	1,419	507	-	-	-	63	-	Higher Technical Education
สายวิชาการศึกษา	-	-	-	-	-	-	-	-	Teacher Training
อื่นๆ 1/	-	-	-	-	-	-	-	-	Others 1/
ไม่ทราบ	-	-	-	-	-	-	-	-	Unknown

1/ รวมอาชีวะระยะสั้น

1/ Including Short Course Vocational

ตารางที่ 13 จำนวนผู้ว่างงาน ที่หางานทำ จำแนกตามระยะเวลาที่หางานทำ ระดับการศึกษาที่สำเร็จ เพศ และเขตการปกครอง ทัวราชอาณาจักร (ต่อ)

TABLE 13 UNEMPLOYED PERSONS, SEEKING JOP BY DURATION OF SEEKING JOP, LEVEL OF EDUCATIONAL ATTAINMENT, SEX AND AREA, WHOLE KINGDOM (Contd.)

ไตรมาสที่ 1/2557 : Quarter 1/2014

ในเขตเทศบาล MUNICIPAL AREA

หน่วยเป็นคน : Person

ระดับการศึกษาที่สำเร็จ	รวม	ระยะเวลาที่หางานทำ Duration of seeking jop						ไม่ทราบ	LEVEL OF EDUCATIONAL ATTAINMENT
		< 1 เดือน	1 - 2.9 เดือน	3 - 5.9 เดือน	6 - 8.9 เดือน	9 - 11.9 เดือน	>=12 เดือน		
	Total	Month	Months	Months	Months	Months	Months	Unknown	
ยอดรวม	26,179	12,679	6,672	3,897	1,281	-	1,650	-	TOTAL
ชาย	15,608	7,895	4,018	1,771	1,228	-	696	-	MALE
ไม่มีการศึกษา	-	-	-	-	-	-	-	-	No education
ต่ำกว่าประถมศึกษา	1,745	1,299	-	447	-	-	-	-	Less than Elementary
ประถมศึกษา	1,435	436	895	104	-	-	-	-	Elementary
มัธยมศึกษาตอนต้น	6,018	3,047	1,067	706	1,198	-	-	-	Lower Secondary
มัธยมศึกษาตอนปลาย	1,749	1,024	-	-	29	-	696	-	Upper Secondary Level
สายสามัญ	1,147	1,024	-	-	29	-	94	-	General/Academic
สายอาชีวศึกษา	602	-	-	-	-	-	602	-	Vocational
สายวิชาการศึกษา	-	-	-	-	-	-	-	-	Teacher Training
อุดมศึกษา	4,661	2,090	2,056	515	-	-	-	-	Higher Level
สายวิชาการ	3,307	1,035	1,933	338	-	-	-	-	Academic
สายวิชาชีพ	1,112	813	123	177	-	-	-	-	Higher Technical Education
สายวิชาการศึกษา	242	242	-	-	-	-	-	-	Teacher Training
อื่นๆ 1/	-	-	-	-	-	-	-	-	Others 1/
ไม่ทราบ	-	-	-	-	-	-	-	-	Unknown
หญิง	10,571	4,784	2,653	2,126	53	-	955	-	FEMALE
ไม่มีการศึกษา	-	-	-	-	-	-	-	-	No education
ต่ำกว่าประถมศึกษา	-	-	-	-	-	-	-	-	Less than Elementary
ประถมศึกษา	51	-	51	-	-	-	-	-	Elementary
มัธยมศึกษาตอนต้น	2,537	1,267	452	818	-	-	-	-	Lower Secondary
มัธยมศึกษาตอนปลาย	1,464	-	530	41	-	-	892	-	Upper Secondary Level
สายสามัญ	1,423	-	530	-	-	-	892	-	General/Academic
สายอาชีวศึกษา	41	-	-	41	-	-	-	-	Vocational
สายวิชาการศึกษา	-	-	-	-	-	-	-	-	Teacher Training
อุดมศึกษา	6,518	3,517	1,619	1,267	53	-	63	-	Higher Level
สายวิชาการ	6,010	3,070	1,619	1,267	53	-	-	-	Academic
สายวิชาชีพ	509	446	-	-	-	-	63	-	Higher Technical Education
สายวิชาการศึกษา	-	-	-	-	-	-	-	-	Teacher Training
อื่นๆ 1/	-	-	-	-	-	-	-	-	Others 1/
ไม่ทราบ	-	-	-	-	-	-	-	-	Unknown

1/ รวมอาชีวะระยะสั้น 1/ Including Short Course Vocational

ตารางที่ 13 จำนวนผู้ว่างงาน ที่หางานทำ จำแนกตามระยะเวลาที่หางานทำ ระดับการศึกษาที่สำเร็จ เพศ และเขตการปกครอง ทัวราชอาณาจักร (ต่อ)

TABLE 13 UNEMPLOYED PERSONS, SEEKING JOP BY DURATION OF SEEKING JOP, LEVEL OF EDUCATIONAL ATTAINMENT, SEX AND AREA, WHOLE KINGDOM (Contd.)

ไตรมาสที่ 1/2557 : Quarter 1/2014

นอกเขตเทศบาล NON-MUNICIPAL AREA

หน่วยเป็นคน : Person

ระดับการศึกษาที่สำเร็จ	รวม	ระยะเวลาที่หางานทำ Duration of seeking jop						ไม่ทราบ	LEVEL OF EDUCATIONAL ATTAINMENT
		< 1 เดือน	1 - 2.9 เดือน	3 - 5.9 เดือน	6 - 8.9 เดือน	9 - 11.9 เดือน	>=12 เดือน		
	Total	Month	Months	Months	Months	Months	Months	Unknown	
ยอดรวม	29,989	18,787	7,490	2,675	1,037	-	-	-	TOTAL
ชาย	14,073	8,755	3,494	1,824	-	-	-	-	MALE
ไม่มีการศึกษา	1,898	800	1,098	-	-	-	-	-	No education
ต่ำกว่าประถมศึกษา	863	773	90	-	-	-	-	-	Less than Elementary
ประถมศึกษา	702	702	-	-	-	-	-	-	Elementary
มัธยมศึกษาตอนต้น	2,636	-	2,307	329	-	-	-	-	Lower Secondary
มัธยมศึกษาตอนปลาย	2,020	2,020	-	-	-	-	-	-	Upper Secondary Level
สายสามัญ	2,020	2,020	-	-	-	-	-	-	General/Academic
สายอาชีพศึกษา	-	-	-	-	-	-	-	-	Vocational
สายวิชาการศึกษา	-	-	-	-	-	-	-	-	Teacher Training
อุดมศึกษา	5,954	4,460	-	1,495	-	-	-	-	Higher Level
สายวิชาการ	2,042	1,475	-	567	-	-	-	-	Academic
สายวิชาชีพ	3,301	2,374	-	927	-	-	-	-	Higher Technical Education
สายวิชาการศึกษา	612	612	-	-	-	-	-	-	Teacher Training
อื่นๆ 1/	-	-	-	-	-	-	-	-	Others 1/
ไม่ทราบ	-	-	-	-	-	-	-	-	Unknown
หญิง	15,915	10,032	3,995	851	1,037	-	-	-	FEMALE
ไม่มีการศึกษา	1,102	-	1,102	-	-	-	-	-	No education
ต่ำกว่าประถมศึกษา	1,007	1,007	-	-	-	-	-	-	Less than Elementary
ประถมศึกษา	490	490	-	-	-	-	-	-	Elementary
มัธยมศึกษาตอนต้น	5,284	3,933	1,351	-	-	-	-	-	Lower Secondary
มัธยมศึกษาตอนปลาย	4,860	2,972	-	851	1,037	-	-	-	Upper Secondary Level
สายสามัญ	1,801	373	-	851	576	-	-	-	General/Academic
สายอาชีพศึกษา	3,060	2,599	-	-	460	-	-	-	Vocational
สายวิชาการศึกษา	-	-	-	-	-	-	-	-	Teacher Training
อุดมศึกษา	3,173	1,630	1,542	-	-	-	-	-	Higher Level
สายวิชาการ	1,693	657	1,036	-	-	-	-	-	Academic
สายวิชาชีพ	1,480	973	507	-	-	-	-	-	Higher Technical Education
สายวิชาการศึกษา	-	-	-	-	-	-	-	-	Teacher Training
อื่นๆ 1/	-	-	-	-	-	-	-	-	Others 1/
ไม่ทราบ	-	-	-	-	-	-	-	-	Unknown

1/ รวมอาชีพระยะสั้น 1/ Including Short Course Vocational

ตารางที่ 14 จำนวนผู้ว่างงาน ที่เคยทำงานมาก่อน จำแนกตามอาชีพที่ทำครั้งสุดท้าย อุตสาหกรรมที่ทำครั้งสุดท้าย ทัวราชอาณาจักร
TABLE 14 UNEMPLOYED PERSONS, EVER WORKED BY LAST OCCUPATION, LAST INDUSTRY , WHOLE KINGDOM

ไตรมาสที่ 1/2557 : Quarter 1/2014

หน่วยเป็น คน : person

อาชีพที่ทำครั้งสุดท้าย	อุตสาหกรรมที่ทำครั้งสุดท้าย Last Industry												LAST OCCUPATION
	รวม	เกษตรกรรม	การทำเหมืองแร่	การผลิต	ไฟฟ้า ก๊าซ	จัดหาน้ำ บำบัดน้ำเสียและประปา	การก่อสร้าง	การขายส่ง	การขนส่ง และ	ที่พักแรมและ	ข้อมูลข่าวสาร	การเงินและ	
		การป่าไม้			ไอน้ำระบบปรับ	อากาศ		การขายปลีก	สถานที่เก็บสินค้า	บริการด้านอาหาร	และการสื่อสาร	การประกันภัย	
	Total	Agriculture	Mining and the mining of minerals	Manufacturing	Electricity	Water supply sewerage, waste	Construction	การช้ขายยานยนต์ whole sale&retail	Transportation and storage	Accommodation and food service	Information communication	Financial intermedation	
ยอดรวม	196,033	45,283	-	41,026	67	225	15,430	37,568	5,564	16,535	3,672	7,473	TOTAL
1. ผู้บัญญัติกฎหมาย ข้าราชการระดับอาวุโส และผู้จัดการ	2,875	-	-	1,514	-	-	179	-	-	1,022	-	-	1. Legislators, senior officials and managers
2. ผู้ประกอบวิชาชีพด้านต่างๆ	4,786	-	-	384	-	-	-	-	-	376	957	-	2. Professionals
3. ผู้ประกอบวิชาชีพด้านเทคนิคสาขาต่างๆ และอาชีพที่เกี่ยวข้อง	12,675	-	-	921	-	-	656	1,253	-	41	522	4,162	3. Technicians and associate professionals
4. เสมียน	12,526	-	-	6,019	-	73	-	1,402	75	-	-	1,883	4. Clerks
5. พนักงานบริการและพนักงานในร้านค้า และตลาด	45,427	-	-	151	-	-	-	26,266	783	11,144	245	-	5. Service workers and shop and market sales workers
6. ผู้ปฏิบัติงานที่มีฝีมือในด้านการเกษตร และการประมง	36,628	36,302	-	-	-	-	-	-	-	325	-	-	6. Skilled agricultural and fishery workers
7. ผู้ปฏิบัติงานด้านความสามารถทางฝีมือ และธุรกิจการค้าที่เกี่ยวข้อง	22,339	-	-	9,310	67	-	6,111	5,330	-	498	-	-	7. Craft and related trades workers
8. ผู้ปฏิบัติการโรงงานและเครื่องจักร และผู้ปฏิบัติงานด้านการประกอบ	26,400	180	-	17,245	-	151	1,313	1,322	4,045	343	-	1,311	8. Plant and machine operators and assemblers
9. อาชีพขั้นพื้นฐานต่างๆ ในด้านการขาย และการให้บริการ	31,858	8,801	-	5,484	-	-	7,171	1,995	662	2,785	1,949	118	9. Elementary occupations
10. คนงานซึ่งมิได้จำแนกไว้ในหมวดอื่น	521	-	-	-	-	-	-	-	-	-	-	-	10. Workers not classifiable by occupation

ตารางที่ 14 จำนวนผู้ว่างงาน ที่เคยทำงานมาก่อน จำแนกตามอาชีพที่ทำครั้งสุดท้าย อุตสาหกรรมที่ทำครั้งสุดท้าย ทัวราชอาณาจักร (ต่อ)
TABLE 14 UNEMPLOYED PERSONS, EVER WORKED BY LAST OCCUPATION, LAST INDUDTRY , WHOLE KINGDOM (Contd.)

ไตรมาสที่ 1/2557 : Quarter 1/2014

หน่วยเป็นคน : person

อาชีพที่ทำครั้งสุดท้าย	อุตสาหกรรมที่ทำครั้งสุดท้าย (ต่อ) Last Industry (Contd.)											LAST OCCUPATION
	กิจกรรม	กิจกรรมทางวิชาชีพ	การบริหารสนับสนุน	การบริหารราชการ	การศึกษา	กิจกรรมด้านสุขภาพ	ศิลปะ ความบันเทิง	บริการด้านอื่นๆ	งานในครัวเรือน	กิจกรรมของ	ไม่ทราบ	
	อสังหาริมทรัพย์	วิทย์และเทคโนโลยี	และป้องกันประเทศ	ป้องกันประเทศ		งานสังคมสงเคราะห์	และนันทนาการ		ส่วนบุคคล	องค์กร		
	Real estate activities	Professional,scientific technical activities	Administrative support service activities	Public admin- istration defence	Education	Health and social work	Art entertainment	Other service	Activities of household	Extra- territorial	Unknown	
ยอดรวม	465	4,088	5,476	2,697	2,209	2,774	1,662	1,587	950	-	1,281	TOTAL
1. ผู้บัญญัติกฎหมาย ข้าราชการระดับอาวุโส และผู้จัดการ	-	-	-	160	-	-	-	-	-	-	-	1. Legislators, senior officials and managers
2. ผู้ประกอบวิชาชีพด้านต่างๆ	-	797	-	-	1,383	-	889	-	-	-	-	2. Professionals
3. ผู้ประกอบวิชาชีพด้านเทคนิคสาขาต่างๆ และอาชีพที่เกี่ยวข้อง	-	1,797	-	763	553	1,247	-	-	-	-	760	3. Technicians and associate professionals
4. เสมียน	465	452	702	1,272	-	184	-	-	-	-	-	4. Clerks
5. พนักงานบริการและพนักงานในร้านค้า และตลาด	-	-	4,284	93	272	1,344	284	-	560	-	-	5. Service workers and shop and market sales workers
6. ผู้ปฏิบัติงานที่มีฝีมือในด้านการเกษตร และการประมง	-	-	-	-	-	-	-	-	-	-	-	6. Skilled agricultural and fishery workers
7. ผู้ปฏิบัติงานด้านความสามารถทางฝีมือ และธุรกิจการค้าที่เกี่ยวข้อง	-	-	-	-	-	-	-	1,022	-	-	-	7. Craft and related trades workers
8. ผู้ปฏิบัติการโรงงานและเครื่องจักร และผู้ปฏิบัติงานด้านการประกอบ	-	-	490	-	-	-	-	-	-	-	-	8. Plant and machine operators and assemblers
9. อาชีพขั้นพื้นฐานต่างๆ ในด้านการขาย และการให้บริการ	-	1,042	-	408	-	-	489	565	390	-	-	9. Elementary occupations
10. คนงานซึ่งมิได้จำแนกไว้ในหมวดอื่น	-	-	-	-	-	-	-	-	-	-	521	10. Workers not classifiable by occupation

ตารางที่ 14 จำนวนผู้ว่างาน ที่เคยทำงานมาก่อน จำแนกตามอาชีพที่ทำครั้งสุดท้าย อุตสาหกรรมที่ทำครั้งสุดท้าย และเพศ ทั้งราชอาณาจักร

TABLE 14 UNEMPLOYED PERSONS, EVER WORKED BY LAST OCCUPATION, LAST INDUSTRY AND SEX, WHOLE KINGDOM

ไตรมาสที่ 1/2557 : Quarter 1/2014

หน่วยเป็นคน : person

อาชีพที่ทำครั้งสุดท้าย	รวม	อุตสาหกรรมที่ทำครั้งสุดท้าย Last Industry											LAST OCCUPATION
		เกษตรกรรม	การทำเหมืองแร่	การผลิต	ไฟฟ้า ก๊าซ	จัดหาน้ำ บำบัดน้ำเสีย	การก่อสร้าง	การขายส่ง	การขนส่ง และ	ที่พักแรมและ	ข้อมูลข่าวสาร	กิจกรรมการเงินและ	
		การป่าไม้และการประมง	เหมืองแร่และเหมืองหิน	การแปรรูป	ไอน้ำระบบปรับอากาศ	Water supply	Construction	การขายปลีก	สถานที่เก็บสินค้า	บริการด้านอาหาร	และการสื่อสาร	การประกันภัย	
	Total	Agriculture	Mining	Manufacturing	Electricity	sewerage, waste		whole sale&retail	and storage	and food service	and communication	intermedation	
ชาย	110,086	27,554	-	26,672	67	151	12,477	15,038	5,564	7,080	2,548	1,478	MALE
1. ผู้บัญญัติกฎหมาย ข้าราชการระดับอาวุโสและผู้จัดการ	1,200	-	-	1,021	-	-	179	-	-	-	-	-	1. Legislators, senior officials and managers
2. ผู้ประกอบวิชาชีพด้านต่างๆ	1,876	-	-	-	-	-	-	-	-	376	-	-	2. Professionals
3. ผู้ประกอบวิชาชีพด้านเทคนิคสาขาต่างๆ และอาชีพที่เกี่ยวข้อง	3,923	-	-	921	-	-	568	429	-	-	522	166	3. Technicians and associate professionals
4. เสมียน	4,823	-	-	4,330	-	-	-	418	75	-	-	-	4. Clerks
5. พนักงานบริการและพนักงานในร้านค้าและตลาด	16,228	-	-	151	-	-	-	5,844	783	4,290	77	-	5. Service workers and shop and market sales workers
6. ผู้ปฏิบัติงานที่มีฝีมือในด้านการเกษตรและการประมง	22,833	22,508	-	-	-	-	-	-	-	325	-	-	6. Skilled agricultural and fishery workers
7. ผู้ปฏิบัติงานด้านความสามารถทางฝีมือและธุรกิจการค้าที่เกี่ยวข้อง	19,589	-	-	8,074	67	-	5,096	5,330	-	-	-	-	7. Craft and related trades workers
8. ผู้ปฏิบัติการโรงงานและเครื่องจักร และผู้ปฏิบัติงานด้านการประกอบ	16,970	180	-	7,815	-	151	1,313	1,322	4,045	343	-	1,311	8. Plant and machine operators and assemblers
9. อาชีพขั้นพื้นฐานต่างๆ ในด้านการขายและการให้บริการ	22,365	4,866	-	4,360	-	-	5,322	1,695	662	1,746	1,949	-	9. Elementary occupations
10. คนงานซึ่งมิได้จำแนกไว้ในหมวดอื่น	279	-	-	-	-	-	-	-	-	-	-	-	10. Workers not classifiable by occupation
หญิง	85,947	17,729	-	14,354	-	73	2,952	22,530	-	9,454	1,124	5,995	FEMALE
1. ผู้บัญญัติกฎหมาย ข้าราชการระดับอาวุโสและผู้จัดการ	1,675	-	-	493	-	-	-	-	-	1,022	-	-	1. Legislators, senior officials and managers
2. ผู้ประกอบวิชาชีพด้านต่างๆ	2,910	-	-	384	-	-	-	-	-	-	957	-	2. Professionals
3. ผู้ประกอบวิชาชีพด้านเทคนิคสาขาต่างๆ และอาชีพที่เกี่ยวข้อง	8,752	-	-	-	-	-	88	824	-	41	-	3,995	3. Technicians and associate professionals
4. เสมียน	7,703	-	-	1,688	-	73	-	984	-	-	-	1,883	4. Clerks
5. พนักงานบริการและพนักงานในร้านค้าและตลาด	29,199	-	-	-	-	-	-	20,423	-	6,854	167	-	5. Service workers and shop and market sales workers
6. ผู้ปฏิบัติงานที่มีฝีมือในด้านการเกษตรและการประมง	13,795	13,795	-	-	-	-	-	-	-	-	-	-	6. Skilled agricultural and fishery workers
7. ผู้ปฏิบัติงานด้านความสามารถทางฝีมือและธุรกิจการค้าที่เกี่ยวข้อง	2,749	-	-	1,236	-	-	1,015	-	-	498	-	-	7. Craft and related trades workers
8. ผู้ปฏิบัติการโรงงานและเครื่องจักร และผู้ปฏิบัติงานด้านการประกอบ	9,429	-	-	9,429	-	-	-	-	-	-	-	-	8. Plant and machine operators and assemblers
9. อาชีพขั้นพื้นฐานต่างๆ ในด้านการขายและการให้บริการ	9,493	3,935	-	1,124	-	-	1,849	300	-	1,039	-	118	9. Elementary occupations
10. คนงานซึ่งมิได้จำแนกไว้ในหมวดอื่น	242	-	-	-	-	-	-	-	-	-	-	-	10. Workers not classifiable by occupation

ตารางที่ 14 จำนวนผู้ว่างงาน ที่เคยทำงานมาก่อน จำแนกตามอาชีพที่ทำครั้งสุดท้าย อุตสาหกรรมที่ทำครั้งสุดท้าย และเพศ ทั้งราชอาณาจักร (ต่อ)

TABLE 14 UNEMPLOYED PERSONS, EVER WORKED BY LAST OCCUPATION, LAST INDUSTRY AND SEX , WHOLE KINGDOM (Contd.)

ไตรมาสที่ 1/2557 : Quarter 1/2014

หน่วยเป็นคน : person

อาชีพที่ทำครั้งสุดท้าย	อุตสาหกรรมที่ทำครั้งสุดท้าย (ต่อ) Last Industry (Contd.)											LAST OCCUPATION
	กิจกรรมอสังหาริมทรัพย์	กิจกรรมทางวิชาชีพวิทย์และเทคโนโลยี	การบริหารสนับสนุนและป้องกันประเทศ	การบริหารราชการป้องกันประเทศ	การศึกษา	กิจกรรมด้านสุขภาพงานสังคมสงเคราะห์	ศิลปะ ความบันเทิงและนันทนาการ	บริการด้านอื่นๆ	งานในครัวเรือนส่วนบุคคล	กิจกรรมขององค์กร	ไม่ทราบ	
	Real estate activities	Professional, scientific technical activities	Administrative support service activities	Public administration defence	Education	Health and social work	Art, entertainment	Other service	Activities of household	Extra-territorial	Unknown	
ชาย	-	1,379	3,851	857	827	1,344	1,173	1,533	213	-	279	MALE
1. ผู้บัญญัติกฎหมาย ข้าราชการระดับอาวุโสและผู้จัดการ	-	-	-	-	-	-	-	-	-	-	-	1. Legislators, senior officials and managers
2. ผู้ประกอบวิชาชีพด้านต่างๆ	-	337	-	-	274	-	889	-	-	-	-	2. Professionals
3. ผู้ประกอบวิชาชีพด้านเทคนิคสาขาต่างๆ และอาชีพที่เกี่ยวข้อง	-	-	-	763	553	-	-	-	-	-	-	3. Technicians and associate professionals
4. เสมียน	-	-	-	-	-	-	-	-	-	-	-	4. Clerks
5. พนักงานบริการและพนักงานในร้านค้าและตลาด	-	-	3,362	93	-	1,344	284	-	-	-	-	5. Service workers and shop and market sales workers
6. ผู้ปฏิบัติงานที่มีฝีมือในด้านการเกษตรและการประมง	-	-	-	-	-	-	-	-	-	-	-	6. Skilled agricultural and fishery workers
7. ผู้ปฏิบัติงานด้านความสามารถทางฝีมือและธุรกิจการค้าที่เกี่ยวข้อง	-	-	-	-	-	-	-	1,022	-	-	-	7. Craft and related trades workers
8. ผู้ปฏิบัติการโรงงานและเครื่องจักรและผู้ปฏิบัติงานด้านการประกอบ	-	-	490	-	-	-	-	-	-	-	-	8. Plant and machine operators and assemblers
9. อาชีพขั้นพื้นฐานต่างๆ ในด้านการขายและการให้บริการ	-	1,042	-	-	-	-	-	511	213	-	-	9. Elementary occupations
10. คนงานซึ่งมิได้จำแนกไว้ในหมวดอื่น	-	-	-	-	-	-	-	-	-	-	279	10. Workers not classifiable by occupation
หญิง	465	2,709	1,625	1,841	1,382	1,431	489	54	737	-	1,002	FEMALE
1. ผู้บัญญัติกฎหมาย ข้าราชการระดับอาวุโสและผู้จัดการ	-	-	-	160	-	-	-	-	-	-	-	1. Legislators, senior officials and managers
2. ผู้ประกอบวิชาชีพด้านต่างๆ	-	460	-	-	1,109	-	-	-	-	-	-	2. Professionals
3. ผู้ประกอบวิชาชีพด้านเทคนิคสาขาต่างๆ และอาชีพที่เกี่ยวข้อง	-	1,797	-	-	-	1,247	-	-	-	-	760	3. Technicians and associate professionals
4. เสมียน	465	452	702	1,272	-	184	-	-	-	-	-	4. Clerks
5. พนักงานบริการและพนักงานในร้านค้าและตลาด	-	-	923	-	272	-	-	-	560	-	-	5. Service workers and shop and market sales workers
6. ผู้ปฏิบัติงานที่มีฝีมือในด้านการเกษตรและการประมง	-	-	-	-	-	-	-	-	-	-	-	6. Skilled agricultural and fishery workers
7. ผู้ปฏิบัติงานด้านความสามารถทางฝีมือและธุรกิจการค้าที่เกี่ยวข้อง	-	-	-	-	-	-	-	-	-	-	-	7. Craft and related trades workers
8. ผู้ปฏิบัติการโรงงานและเครื่องจักรและผู้ปฏิบัติงานด้านการประกอบ	-	-	-	-	-	-	-	-	-	-	-	8. Plant and machine operators and assemblers
9. อาชีพขั้นพื้นฐานต่างๆ ในด้านการขายและการให้บริการ	-	-	-	408	-	-	489	54	178	-	-	9. Elementary occupations
10. คนงานซึ่งมิได้จำแนกไว้ในหมวดอื่น	-	-	-	-	-	-	-	-	-	-	242	10. Workers not classifiable by occupation

ตารางที่ 14 จำนวนผู้ว่างานที่เคยทำงานมาก่อน จำแนกตามอาชีพที่ทำครั้งสุดท้าย อุตสาหกรรมที่ทำครั้งสุดท้าย เพศ และเขตการปกครอง ทัวราชอาณาจักร (ต่อ)

TABLE 14 UNEMPLOYED PERSONS, EVER WORKED BY LAST OCCUPATION, LAST INDUDTRY SEX AND AREA, WHOLE KINGDOM (Contd.)

ไตรมาสที่ 1/2557 : Quarter 1/2014

ในเขตเทศบาล MUNICIPAL AREA

หน่วยเป็นคน : person

อาชีพที่ทำครั้งสุดท้าย	อุตสาหกรรมที่ทำครั้งสุดท้าย Last Industry												LAST OCCUPATION
	รวม	เกษตรกรรม	การทำ	การผลิต	ไฟฟ้า ก๊าซ	จัดหาน้ำ บำบัดน้ำเสีย	การก่อสร้าง	การขายส่ง	การขนส่ง และ	ที่พักแรมและ	ข้อมูลข่าวสาร	การเงินและ	
		การป่าไม้	เหมืองแร่		ไอน้ำระบบปรับ	และประปา		การขายปลีก	สถานที่เก็บสินค้า	บริการด้านอาหาร	และการสื่อสาร	การประกันภัย	
		และการประมง	และเหมืองหิน		อากาศ	Water supply	Construction	การซ่อมยานยนต์	Transportation	Accommodation	Information	Financial	
	Total	Agriculture	Mining	Manufacturing	Electricity	sewerage, waste		whole sale&retail	and storage	and food service	communication	intermedation	
ยอดรวม	84,823	5,864	-	22,335	67	225	4,512	18,057	1,532	9,689	2,983	3,973	TOTAL
ชาย	46,942	2,855	-	16,538	67	151	3,843	6,698	1,532	4,290	2,026	1,478	MALE
1. ผู้บัญญัติกฎหมาย ข้าราชการระดับอาวุโส และผู้จัดการ	1,200	-	-	1,021	-	-	179	-	-	-	-	-	1. Legislators, senior officials and managers
2. ผู้ประกอบวิชาชีพด้านต่างๆ	-	-	-	-	-	-	-	-	-	-	-	-	2. Professionals
3. ผู้ประกอบวิชาชีพด้านเทคนิคสาขาต่างๆ และอาชีพที่เกี่ยวข้อง	1,399	-	-	469	-	-	-	-	-	-	-	166	3. Technicians and associate professionals
4. เสมียน	3,560	-	-	3,343	-	-	-	143	75	-	-	-	4. Clerks
5. พนักงานบริการและพนักงานในร้านค้า และตลาด	10,626	-	-	151	-	-	-	2,425	783	3,043	77	-	5. Service workers and shop and market sales workers
6. ผู้ปฏิบัติงานที่มีฝีมือในด้านการเกษตร และการประมง	1,672	1,672	-	-	-	-	-	-	-	-	-	-	6. Skilled agricultural and fishery workers
7. ผู้ปฏิบัติงานด้านความสามารถทางฝีมือ และธุรกิจการค้าที่เกี่ยวข้อง	9,420	-	-	2,899	67	-	2,636	2,795	-	-	-	-	7. Craft and related trades workers
8. ผู้ปฏิบัติการโรงงานและเครื่องจักร และผู้ปฏิบัติงานด้านการประกอบ	7,360	-	-	4,294	-	151	268	323	522	-	-	1,311	8. Plant and machine operators and assemblers
9. อาชีพขั้นพื้นฐานต่างๆ ในด้านการขาย และการให้บริการ	11,703	1,182	-	4,360	-	-	759	1,011	152	1,247	1,949	-	9. Elementary occupations
10. คนงานซึ่งมิได้จำแนกไว้ในหมวดอื่น	-	-	-	-	-	-	-	-	-	-	-	-	10. Workers not classifiable by occupation

ตารางที่ 14 จำนวนผู้ว่างงาน ที่เคยทำงานมาก่อน จำแนกตามอาชีพที่ทำครั้งสุดท้าย อุตสาหกรรมที่ทำครั้งสุดท้าย เพศ และเขตการปกครอง ทัวราชอาณาจักร (ต่อ)

TABLE 14 UNEMPLOYED PERSONS, EVER WORKED BY LAST OCCUPATION, LAST INDUDTRY SEX AND AREA, WHOLE KINGDOM (Contd.)

ไตรมาสที่ 1/2557 : Quarter 1/2014

ในเขตเทศบาล MUNICIPAL AREA

หน่วยเป็นคน : person

อาชีพที่ทำครั้งสุดท้าย	รวม	อุตสาหกรรมที่ทำครั้งสุดท้าย Last Industry											LAST OCCUPATION
		เกษตรกรรม	การทำ	การผลิต	ไฟฟ้า ก๊าซ	จัดหาน้ำ บำบัดน้ำเสีย	การก่อสร้าง	การขายส่ง	การขนส่ง และ	ที่พักแรมและ	ข้อมูลข่าวสาร	การเงินและ	
		การป่าไม้	เหมืองแร่		ไอน้ำระบบปรับ	และประปา		การขายปลีก	สถานที่เก็บสินค้า	บริการด้านอาหาร	และการสื่อสาร	การประกันภัย	
		และการประมง	และเหมืองหิน		อากาศ	Water supply	Construction	การชื้อมยานยนต์	Transportation	Accommodation	Information	Financial	
Total	Agriculture	Mining	Manufacturing	Electricity	sewerage, waste		whole sale&retail	and storage	and food service	communication	Intermedation		
หญิง	37,881	420	-	6,780	-	-	629	4,082	-	3,448	709	232	FEMALE
1. ผู้บัญญัติกฎหมาย ข้าราชการระดับอาวุโส และผู้จัดการ	1,675	-	-	493	-	-	-	-	-	1,022	-	-	1. Legislators, senior officials and managers
2. ผู้ประกอบวิชาชีพด้านต่างๆ	2,450	-	-	384	-	-	-	-	-	-	957	-	2. Professionals
3. ผู้ประกอบวิชาชีพด้านเทคนิคสาขาต่างๆ และอาชีพที่เกี่ยวข้อง	4,682	-	-	-	-	-	88	254	-	41	-	495	3. Technicians and associate professionals
4. เสมียน	4,679	-	-	1,379	-	73	-	-	-	-	-	1,883	4. Clerks
5. พนักงานบริการและพนักงานในร้านค้า และตลาด	15,086	-	-	-	-	-	-	10,805	-	3,297	-	-	5. Service workers and shop and market sales workers
6. ผู้ปฏิบัติงานที่มีฝีมือในด้านการเกษตร และการประมง	2,490	2,490	-	-	-	-	-	-	-	-	-	-	6. Skilled agricultural and fishery workers
7. ผู้ปฏิบัติงานด้านความสามารถทางฝีมือ และธุรกิจการค้าที่เกี่ยวข้อง	524	-	-	459	-	-	65	-	-	-	-	-	7. Craft and related trades workers
8. ผู้ปฏิบัติการโรงงานและเครื่องจักร และผู้ปฏิบัติงานด้านการประกอบ	2,449	-	-	2,449	-	-	-	-	-	-	-	-	8. Plant and machine operators and assemblers
9. อาชีพขั้นพื้นฐานต่างๆ ในด้านการขาย และการให้บริการ	3,848	520	-	633	-	-	517	300	-	1,039	-	118	9. Elementary occupations
10. คนงานซึ่งมิได้จำแนกไว้ในหมวดอื่น	-	-	-	-	-	-	-	-	-	-	-	-	10. Workers not classifiable by occupation

ตารางที่ 14 จำนวนผู้ว่างงาน ที่เคยทำงานมาก่อน จำแนกตามอาชีพที่ทำครั้งสุดท้าย อุตสาหกรรมที่ทำครั้งสุดท้าย เพศ และเขตการปกครอง ทัวราชอาณาจักร (ต่อ)

TABLE 14 UNEMPLOYED PERSONS, EVER WORKED BY LAST OCCUPATION, LAST INDUSTRY SEX AND AREA, WHOLE KINGDOM (Contd.)

ไตรมาสที่ 1/2557 : Quarter 1/2014

ในเขตเทศบาล MUNICIPAL AREA

หน่วยเป็น คน : person

อาชีพที่ทำครั้งสุดท้าย	อุตสาหกรรมที่ทำครั้งสุดท้าย (ต่อ) Last Industry (Contd.)											LAST OCCUPATION
	กิจกรรมอสังหาริมทรัพย์	กิจกรรมทางวิชาชีพวิทย์และเทคโนโลยี	การบริหารสนับสนุนและป้องกันประเทศ	การบริหารราชการป้องกันประเทศ	การศึกษา	กิจกรรมด้านสุขภาพงานสังคมสงเคราะห์	ศิลปะ ความบันเทิง และนันทนาการ	บริการด้านอื่นๆ	งานในครัวเรือน	กิจกรรมขององค์กร	ไม่ทราบ	
	Real estate activities	Professional, scientific technical activities	Administrative and support service activities	Public administration defence	Education	Health and social work	Art, entertainment	Other service	Activities of household	Extra-territorial	Unknown	
ยอดรวม	465	3,291	4,065	1,259	1,109	2,774	546	1,076	239	-	760	TOTAL
ชาย	-	1,042	3,143	857	-	1,344	57	1,022	-	-	-	MALE
1. ผู้บัญญัติกฎหมาย ข้าราชการระดับอาวุโสและผู้จัดการ	-	-	-	-	-	-	-	-	-	-	-	1. Legislators, senior officials and managers
2. ผู้ประกอบวิชาชีพด้านต่างๆ	-	-	-	-	-	-	-	-	-	-	-	2. Professionals
3. ผู้ประกอบวิชาชีพด้านเทคนิคสาขาต่างๆ และอาชีพที่เกี่ยวข้อง	-	-	-	763	-	-	-	-	-	-	-	3. Technicians and associate professionals
4. เสมียน	-	-	-	-	-	-	-	-	-	-	-	4. Clerks
5. พนักงานบริการและพนักงานในร้านค้าและตลาด	-	-	2,653	93	-	1,344	57	-	-	-	-	5. Service workers and shop and market sales workers
6. ผู้ปฏิบัติงานที่มีฝีมือในด้านการเกษตรและการประมง	-	-	-	-	-	-	-	-	-	-	-	6. Skilled agricultural and fishery workers
7. ผู้ปฏิบัติงานด้านความสามารถทางฝีมือและธุรกิจการค้าที่เกี่ยวข้อง	-	-	-	-	-	-	-	1,022	-	-	-	7. Craft and related trades workers
8. ผู้ปฏิบัติการโรงงานและเครื่องจักรและผู้ปฏิบัติงานด้านการประกอบ	-	-	490	-	-	-	-	-	-	-	-	8. Plant and machine operators and assemblers
9. อาชีพขั้นพื้นฐานต่างๆ ในด้านการขายและการให้บริการ	-	1,042	-	-	-	-	-	-	-	-	-	9. Elementary occupations
10. คนงานซึ่งมิได้จำแนกไว้ในหมวดอื่น	-	-	-	-	-	-	-	-	-	-	-	10. Workers not classifiable by occupation

ตารางที่ 14 จำนวนผู้ว่างงาน ที่เคยทำงานมาก่อน จำแนกตามอาชีพที่ทำครั้งสุดท้าย อุตสาหกรรมที่ทำครั้งสุดท้าย เพศ และเขตการปกครอง ทัวราชอาณาจักร (ต่อ)

TABLE 14 UNEMPLOYED PERSONS, EVER WORKED BY LAST OCCUPATION, LAST INDUSTRY SEX AND AREA, WHOLE KINGDOM (Contd.)

ไตรมาสที่ 1/2557 : Quarter 1/2014

ในเขตเทศบาล MUNICIPAL AREA

หน่วยเป็นคน : person

อาชีพที่ทำครั้งสุดท้าย	อุตสาหกรรมที่ทำครั้งสุดท้าย (ต่อ) Last Industry (Contd.)											LAST OCCUPATION
	กิจกรรมอสังหาริมทรัพย์	กิจกรรมทางวิชาชีพวิทย์และเทคโนโลยี	การบริหารสนับสนุนและป้องกันประเทศ	การบริหารราชการป้องกันประเทศ	การศึกษา	กิจกรรมด้านสุขภาพงานสังคมสงเคราะห์	ศิลปะ ความบันเทิงและนันทนาการ	บริการด้านอื่นๆ	งานในครัวเรือนส่วนบุคคล	กิจกรรมขององค์กร	ไม่ทราบ	
	Real estate activities	Professional,scientific technical activities	Administrative support service activities	Public admin-istration defence	Education	Health and social work	Art entertainment	Other service	Activities of household	Extra-territorial	Unknown	
หญิง	465	2,249	923	403	1,109	1,431	489	54	239	-	760	FEMALE
1. ผู้บัญญัติกฎหมาย ข้าราชการระดับอาวุโสและผู้จัดการ	-	-	-	160	-	-	-	-	-	-	-	1. Legislators, senior officials and managers
2. ผู้ประกอบวิชาชีพด้านต่างๆ	-	-	-	-	1,109	-	-	-	-	-	-	2. Professionals
3. ผู้ประกอบวิชาชีพด้านเทคนิคสาขาต่างๆ และอาชีพที่เกี่ยวข้อง	-	1,797	-	-	-	1,247	-	-	-	-	760	3. Technicians and associate professionals
4. เสมียน	465	452	-	242	-	184	-	-	-	-	-	4. Clerks
5. พนักงานบริการและพนักงานในร้านค้าและตลาด	-	-	923	-	-	-	-	-	62	-	-	5. Service workers and shop and market sales workers
6. ผู้ปฏิบัติงานที่มีฝีมือในการเกษตรและการประมง	-	-	-	-	-	-	-	-	-	-	-	6. Skilled agricultural and fishery workers
7. ผู้ปฏิบัติงานด้านความสามารถทางฝีมือและธุรกิจการค้าที่เกี่ยวข้อง	-	-	-	-	-	-	-	-	-	-	-	7. Craft and related trades workers
8. ผู้ปฏิบัติการโรงงานและเครื่องจักรและผู้ปฏิบัติงานด้านการประกอบ	-	-	-	-	-	-	-	-	-	-	-	8. Plant and machine operators and assemblers
9. อาชีพขั้นพื้นฐานต่างๆ ในด้านการขายและการให้บริการ	-	-	-	-	-	-	489	54	178	-	-	9. Elementary occupations
10. คนงานซึ่งมิได้จำแนกไว้ในหมวดอื่น	-	-	-	-	-	-	-	-	-	-	-	10. Workers not classifiable by occupation

ตารางที่ 14 จำนวนผู้ว่างงาน ที่เคยทำงานมาก่อน จำแนกตามอาชีพที่ทำครั้งสุดท้าย อุตสาหกรรมที่ทำครั้งสุดท้าย เพศ และเขตการปกครอง ทวีราชอาณาจักร (ต่อ)

TABLE 14 UNEMPLOYED PERSONS, EVER WORKED BY LAST OCCUPATION, LAST INDUSTRY SEX AND AREA, WHOLE KINGDOM (Contd.)

ไตรมาสที่ 1/2557 : Quarter 1/2014

นอกเขตเทศบาล NON-MUNICIPAL AREA

หน่วยเป็นคน : person

อาชีพที่ทำครั้งสุดท้าย	อุตสาหกรรมที่ทำครั้งสุดท้าย Last Industry												LAST OCCUPATION
	รวม	เกษตรกรรม	การทำเหมืองแร่	การผลิต	ไฟฟ้า ก๊าซ	จัดหาน้ำ บำบัดน้ำเสีย	การก่อสร้าง	การขายส่ง	การขนส่ง และ	ที่พักแรมและ	ข้อมูลข่าวสาร	การเงินและ	
		การป่าไม้	เหมืองแร่	อาหารและเครื่องดื่ม	ไอน้ำระบบปรับอากาศ	Water supply	Construction	การขายปลีก	สถานที่เก็บสินค้า	บริการด้านอาหาร	และการสื่อสาร	การประกันภัย	
	Total	Agriculture	Mining	Manufacturing	Electricity	sewerage, waste		whole sale&retail	Transportation and storage	Accommodation and food service	Information and communication	Financial Intermediation	
ยอดรวม	111,210	39,419	-	18,691	-	-	10,917	19,511	4,032	6,846	689	3,501	TOTAL
ชาย	63,144	24,700	-	10,134	-	-	8,635	8,340	4,032	2,790	522	-	MALE
1. ผู้บัญญัติกฎหมาย ข้าราชการระดับอาวุโสและผู้จัดการ	-	-	-	-	-	-	-	-	-	-	-	-	1. Legislator, senior officials and manage
2. ผู้ประกอบวิชาชีพด้านต่างๆ	1,876	-	-	-	-	-	-	-	-	376	-	-	2. Professionals
3. ผู้ประกอบวิชาชีพด้านเทคนิคสาขาต่างๆ และอาชีพที่เกี่ยวข้อง	2,524	-	-	451	-	-	568	429	-	-	522	-	3. Technicians and associate professionals
4. เสมียน	1,262	-	-	987	-	-	-	275	-	-	-	-	4. Clerks
5. พนักงานบริการและพนักงานในร้านค้าและตลาด	5,602	-	-	-	-	-	-	3,418	-	1,247	-	-	5. Service workers and shop and market sales workers
6. ผู้ปฏิบัติงานที่มีฝีมือในการเกษตรและการประมง	21,161	20,835	-	-	-	-	-	-	-	325	-	-	6. Skilled agricultural and fishery workers
7. ผู้ปฏิบัติงานด้านความสามารถทางฝีมือและธุรกิจการค้าที่เกี่ยวข้อง	10,169	-	-	5,175	-	-	2,459	2,535	-	-	-	-	7. Craftsmen and related trades workers
8. ผู้ปฏิบัติการโรงงานและเครื่องจักรและผู้ปฏิบัติงานด้านการประกอบ	9,610	180	-	3,521	-	-	1,045	998	3,523	343	-	-	8. Plant and machine operators and assemblers
9. อาชีพขั้นพื้นฐานต่างๆ ในด้านการขายและการให้บริการ	10,662	3,684	-	-	-	-	4,563	683	509	499	-	-	9. Elementary occupations
10. คนงานซึ่งมิได้จำแนกไว้ในหมวดอื่น	279	-	-	-	-	-	-	-	-	-	-	-	10. Workers not classifiable by occupational category

ตารางที่ 14 จำนวนผู้ว่างงาน ที่เคยทำงานมาก่อน จำแนกตามอาชีพที่ทำครั้งสุดท้าย อุตสาหกรรมที่ทำครั้งสุดท้าย เพศ และเขตการปกครอง ทัวราชอาณาจักร (ต่อ)

TABLE 14 UNEMPLOYED PERSONS, EVER WORKED BY LAST OCCUPATION, LAST INDUSTRY SEX AND AREA, WHOLE KINGDOM (Contd.)

ไตรมาสที่ 1/2557 : Quarter 1/2014

นอกเขตเทศบาล NON-MUNICIPAL AREA

หน่วยเป็นคน : person

อาชีพที่ทำครั้งสุดท้าย	อุตสาหกรรมที่ทำครั้งสุดท้าย Last Industry												LAST OCCUPATION
	รวม	เกษตรกรรม	การทำเหมืองแร่	การผลิตไฟฟ้า ก๊าซ	จัดหาน้ำ บำบัดน้ำเสีย	การก่อสร้าง	การขายส่ง	การขายปลีก	การขนส่ง และ	ที่พักแรมและ	ข้อมูลข่าวสาร	กิจกรรมการเงินและ	
		การป่าไม้	เหมืองแร่	ไอน้ำระบบปรับอากาศ	และประปา				สถานที่เก็บสินค้า	บริการด้านอาหาร	และการสื่อสาร	การประกันภัย	
	และการประมง	และเหมืองหิน	อากาศ	Water supply	Construction	การชื้อมยานยนต์	Transportation	Accommodation	Information	Financial			
	Total	Agriculture	Mining	Manufacturing	Electricity	sewerage, waste	whole sale&retail	and storage	and food service	communication	intermedation		
หญิง	48,066	14,720	-	8,556	-	-	2,283	11,171	-	4,055	167	3,501	FEMALE
1. ผู้บัญญัติกฎหมาย ข้าราชการระดับอาวุโส และผู้จัดการ	-	-	-	-	-	-	-	-	-	-	-	-	1. Legislator, senior officials and manage
2. ผู้ประกอบวิชาชีพด้านต่างๆ	460	-	-	-	-	-	-	-	-	-	-	-	2. Professionals
3. ผู้ประกอบวิชาชีพด้านเทคนิคสาขาต่างๆ และอาชีพที่เกี่ยวข้อง	4,070	-	-	-	-	-	-	570	-	-	-	3,501	3. Technicians and associate professionals
4. เสมียน	3,025	-	-	309	-	-	-	984	-	-	-	-	4. Clerks
5. พนักงานบริการและพนักงานในร้านค้า และตลาด	14,113	-	-	-	-	-	-	9,618	-	3,557	167	-	5. Service workers and shop and market sales workers
6. ผู้ปฏิบัติงานที่มีฝีมือในด้านการเกษตร และการประมง	11,305	11,305	-	-	-	-	-	-	-	-	-	-	6. Skilled agricultural and fishery workers
7. ผู้ปฏิบัติงานด้านความสามารถทางฝีมือ และธุรกิจการค้าที่เกี่ยวข้อง	2,226	-	-	777	-	-	951	-	-	498	-	-	7. Craftsmen and related trades workers
8. ผู้ปฏิบัติการโรงงานและเครื่องจักร และผู้ปฏิบัติงานด้านการประกอบ	6,980	-	-	6,980	-	-	-	-	-	-	-	-	8. Plant and machine operators and assemblers
9. อาชีพขั้นพื้นฐานต่างๆ ในด้านการขาย และการให้บริการ	5,646	3,415	-	490	-	-	1,332	-	-	-	-	-	9. Elementary occupations
10. คนงานซึ่งมิได้จำแนกไว้ในหมวดอื่น	242	-	-	-	-	-	-	-	-	-	-	-	10. Workers not classifiable by occupation

ตารางที่ 14 จำนวนผู้ว่างงาน ที่เคยทำงานมาก่อน จำแนกตามอาชีพที่ทำครั้งสุดท้าย อุตสาหกรรมที่ทำครั้งสุดท้าย เพศ และเขตการปกครอง ทวีราชอาณาจักร (ต่อ)

TABLE 14 UNEMPLOYED PERSONS, EVER WORKED BY LAST OCCUPATION, LAST INDUSTRY SEX AND AREA, WHOLE KINGDOM (Contd.)

ไตรมาสที่ 1/2557 : Quarter 1/2014

นอกเขตเทศบาล NON-MUNICIPAL AREA

หน่วยเป็นคน : person

อาชีพที่ทำครั้งสุดท้าย	อุตสาหกรรมที่ทำครั้งสุดท้าย (ต่อ) Last Industry (Contd.)											LAST OCCUPATION
	กิจกรรมอสังหาริมทรัพย์	กิจกรรมทางวิชาชีพวิทย์และเทคโนโลยี	การบริหารสนับสนุนและป้องกันประเทศ	การบริหารราชการป้องกันประเทศ	การศึกษา	กิจกรรมด้านสุขภาพงานสังคมสงเคราะห์	ศิลปะ ความบันเทิง และนันทนาการ	บริการด้านอื่นๆ	งานในครัวเรือน	กิจกรรมขององค์กร	ไม่ทราบ	
	Real estate activities	Professional, scientific and technical activities	Administrative and support service activities	Public administration defence	Education	Health and social work	Art, entertainment	Other service	Activities of household	Extra-territorial	Unknown	
ยอดรวม	-	797	1,411	1,438	1,099	-	1,117	511	711	-	521	TOTAL
ชาย	-	337	709	-	827	-	1,117	511	213	-	279	MALE
1. ผู้บัญญัติกฎหมาย ข้าราชการระดับอาวุโสและผู้จัดการ	-	-	-	-	-	-	-	-	-	-	-	1. Legislators, senior officials and managers
2. ผู้ประกอบวิชาชีพด้านต่างๆ	-	337	-	-	274	-	889	-	-	-	-	2. Professionals
3. ผู้ประกอบวิชาชีพด้านเทคนิคสาขาต่างๆ และอาชีพที่เกี่ยวข้อง	-	-	-	-	553	-	-	-	-	-	-	3. Technicians and associate professionals
4. เสมียน	-	-	-	-	-	-	-	-	-	-	-	4. Clerks
5. พนักงานบริการและพนักงานในร้านค้าและตลาด	-	-	709	-	-	-	228	-	-	-	-	5. Service workers and shop and market sales workers
6. ผู้ปฏิบัติงานที่มีฝีมือในการเกษตรและการประมง	-	-	-	-	-	-	-	-	-	-	-	6. Skilled agricultural and fishery workers
7. ผู้ปฏิบัติงานด้านความสามารถทางฝีมือและธุรกิจการค้าที่เกี่ยวข้อง	-	-	-	-	-	-	-	-	-	-	-	7. Craft and related trades workers
8. ผู้ปฏิบัติการโรงงานและเครื่องจักรและผู้ปฏิบัติงานด้านการประกอบ	-	-	-	-	-	-	-	-	-	-	-	8. Plant and machine operators and assemblers
9. อาชีพขั้นพื้นฐานต่างๆ ในด้านการขายและการให้บริการ	-	-	-	-	-	-	-	511	213	-	-	9. Elementary occupations
10. คนงานซึ่งมิได้จำแนกไว้ในหมวดอื่น	-	-	-	-	-	-	-	-	-	-	279	10. Workers not classifiable by occupation

ตารางที่ 14 จำนวนผู้ว่างงาน ที่เคยทำงานมาก่อน จำแนกตามอาชีพที่ทำครั้งสุดท้าย อุตสาหกรรมที่ทำครั้งสุดท้าย เพศ และเขตการปกครอง ทัวราชอาณาจักร (ต่อ)

TABLE 14 UNEMPLOYED PERSONS, EVER WORKED BY LAST OCCUPATION, LAST INDUSTRY SEX AND AREA, WHOLE KINGDOM (Contd.)

ไตรมาสที่ 1/2557 : Quarter 1/2014

นอกเขตเทศบาล NON-MUNICIPAL AREA

หน่วยเป็น คน : person

อาชีพที่ทำครั้งสุดท้าย	อุตสาหกรรมที่ทำครั้งสุดท้าย (ต่อ) Last Industry (Contd.)											LAST OCCUPATION
	กิจกรรมอสังหาริมทรัพย์	กิจกรรมทางวิชาชีพวิทย์และเทคโนโลยี	การบริหารสนับสนุนและป้องกันประเทศ	การบริหารราชการป้องกันประเทศ	การศึกษา	กิจกรรมด้านสุขภาพงานสังคมสงเคราะห์	ศิลปะ ความบันเทิง และนันทนาการ	บริการด้านอื่นๆ	งานในครัวเรือน	กิจกรรมขององค์กร	ไม่ทราบ	
	Real estate activities	Professional, scientific technical activities	Administrative support service activities	Public administration defence	Education	Health and social work	Art entertainment	Other service	Activities of household	Extra-territorial	Unknown	
หญิง	-	460	702	1,438	272	-	-	-	498	-	242	FEMALE
1. ผู้บัญญัติกฎหมาย ข้าราชการระดับอาวุโสและผู้จัดการ	-	-	-	-	-	-	-	-	-	-	-	1. Legislators, senior officials and managers
2. ผู้ประกอบวิชาชีพด้านต่างๆ	-	460	-	-	-	-	-	-	-	-	-	2. Professionals
3. ผู้ประกอบวิชาชีพด้านเทคนิคสาขาต่างๆ และอาชีพที่เกี่ยวข้อง	-	-	-	-	-	-	-	-	-	-	-	3. Technicians and associate professionals
4. เสมียน	-	-	702	1,030	-	-	-	-	-	-	-	4. Clerks
5. พนักงานบริการและพนักงานในร้านค้าและตลาด	-	-	-	-	272	-	-	-	498	-	-	5. Service workers and shop and market sales workers
6. ผู้ปฏิบัติงานที่มีฝีมือในการเกษตรและการประมง	-	-	-	-	-	-	-	-	-	-	-	6. Skilled agricultural and fishery workers
7. ผู้ปฏิบัติงานด้านความสามารถทางฝีมือและธุรกิจการค้าที่เกี่ยวข้อง	-	-	-	-	-	-	-	-	-	-	-	7. Craft and related trades workers
8. ผู้ปฏิบัติการโรงงานและเครื่องจักร และผู้ปฏิบัติงานด้านการประกอบ	-	-	-	-	-	-	-	-	-	-	-	8. Plant and machine operators and assemblers
9. อาชีพขั้นพื้นฐานต่างๆ ในด้านการขายและการให้บริการ	-	-	-	408	-	-	-	-	-	-	-	9. Elementary occupations
10. คนงานซึ่งมิได้จำแนกไว้ในหมวดอื่น	-	-	-	-	-	-	-	-	-	-	242	10. Workers not classifiable by occupation

ตารางที่ 15 จำนวนลูกจ้าง จำแนกตามค่าจ้างเฉลี่ย ผลประโยชน์อื่นๆ ที่ได้รับ อุตสาหกรรม ทัวราชอาณาจักร

TABLE 15 EMPLOYEE BY AVERAGE WAGE, FRINGE BENEFIT, INDUSTRY, WHOLE KINGDOM

ไตรมาสที่ 1/2557 : Quarter 1/2014

หน่วยเป็นพัน : In Thousands

อุตสาหกรรม	จำนวนลูกจ้าง Total Employee	ค่าจ้างเฉลี่ย Average Wage	ลูกจ้างที่ได้รับผลประโยชน์อื่นๆ Employee Receive Fringe Benefit							INDUSTRY
			ได้รับเป็นเงิน In Cash			ได้รับเป็นสิ่งของ In Kind				
			โบนัส	ค่าล่วงเวลา	เงินอื่นๆ	อาหาร	เครื่องแต่งกาย	ที่อยู่อาศัย	อื่นๆ	
			Bonus	Overtime	Other Income	Food	Clothes	Housing	Others	
ยอดรวม	18,339.1	12,772.5	1,032.7	1,956.4	2,631.5	1,357.3	165.1	774.3	627.0	TOTAL
1 เกษตรกรรม การป่าไม้ และการประมง	2,005.1	5,695.3	5.6	9.9	26.5	114.8	1.5	100.2	37.2	1. Agriculture, forestry and fishing
2.การทำเหมืองแร่ และเหมืองหิน	68.9	28,571.1	5.6	12.2	9.3	3.3	0.6	5.9	-	2. Mining and quarrying
3. การผลิต	5,029.1	11,659.6	604.4	1,317.9	1,031.2	506.8	101.5	145.6	399.7	3. Manufacturing
4. ไฟฟ้า ก๊าซ ไอน้ำและระบบปรับอากาศ	108.9	23,144.9	8.3	4.3	22.5	-	-	2.5	3.5	4. Electricity, gas, steam and air conditioning supply
5. การจัดหา น้ำ การจัดการและการบำบัดน้ำเสีย ของเสีย และสิ่งปฏิกูล	65.2	14,090.3	3.1	3.8	6.6	0.6	0.3	2.6	1.3	5. Water supply; sewerage, waste management and remediation activities
6. การก่อสร้าง	1,866.6	8,820.3	25.1	70.6	32.1	44.7	0.5	91.2	79.8	6. Construction
7. การขายส่ง และการขายปลีก การซ่อมยานยนต์	2,349.0	11,744.1	145.1	121.6	259.2	104.4	22.8	77.0	23.3	7. Wholesale and retail trade; repair of motor vehicles and motorcycles
8. การขนส่ง และสถานที่เก็บสินค้า	582.0	16,836.3	46.3	78.5	97.3	17.5	2.7	15.4	7.4	8. Transportation and storage
9. ที่พักแรมและบริการด้านอาหาร	842.5	10,208.0	15.5	45.7	167.7	369.8	11.9	36.3	16.3	9. Accommodation and food service activities
10. ข้อมูลข่าวสารและการสื่อสาร	200.4	26,520.3	17.8	6.5	13.8	1.9	0.4	2.0	0.3	10. Information and communication
11.กิจกรรมทางการเงินและการประกันภัย	497.7	24,527.4	65.0	8.8	52.7	1.6	4.8	2.2	2.8	11. Financial and insurance activities
12. กิจกรรมอสังหาริมทรัพย์	114.2	14,881.8	11.7	5.2	9.0	2.9	0.4	7.4	1.5	12. Real estate activities
13. กิจกรรมทางวิชาชีพ วิทยาศาสตร์ และเทคนิค	231.0	22,006.7	16.9	6.5	12.2	2.1	3.7	6.8	2.2	13. Professional, scientific and technical activities
14. กิจกรรมการบริหารและการบริการสนับสนุน	390.7	12,139.6	11.4	49.1	33.0	12.3	2.4	3.7	4.7	14. Administrative and support service activities
15. การบริหารราชการ การป้องกันประเทศ การประกันสังคม	1,582.9	16,237.6	9.6	46.4	310.4	6.9	1.0	101.2	17.5	15. Public administration and defence; compulsory social security
16. การศึกษา	1,133.2	22,310.4	9.8	11.3	378.3	19.6	2.2	47.7	15.7	16. Education
17. กิจกรรมด้านสุขภาพและงานสังคมสงเคราะห์	635.9	16,794.6	11.9	134.9	120.2	10.4	4.8	39.1	4.0	17. Human health and social work activities
18. ศิลปะ ความบันเทิง และนันทนาการ	148.7	9,265.0	4.6	6.2	30.4	12.7	1.1	4.5	2.7	18. Arts, entertainment and recreation
19. กิจกรรมบริการด้านอื่น ๆ	244.4	9,007.1	5.8	7.7	12.4	20.8	-	16.7	1.5	19. Other service activities
20. กิจกรรมการจ้างงานในครัวเรือนส่วนบุคคล การผลิตสินค้าและบริการที่ทำขึ้นเองเพื่อใช้ในครัวเรือน	216.9	7,123.1	9.4	9.1	6.5	104.0	2.5	66.5	5.5	20. Activities of households as employers; undifferentiated goods and services-producingactivities of households for own use
21. กิจกรรมขององค์การระหว่างประเทศ	4.4	42,964.8	-	-	-	-	-	-	-	21. Activities of extraterritorial organizations and bodies
22. ไม่ทราบ	21.7	13,891.5	-	0.3	0.3	-	-	-	-	22. Unknown

ตารางที่ 15 จำนวนลูกจ้าง จำแนกตามค่าจ้างเฉลี่ย ผลประโยชน์อื่นๆ ที่ได้รับ อุตสาหกรรม และเพศ ทัวราชอาณาจักร

TABLE 15 EMPLOYEE BY AVERAGE WAGE, FRINGE BENEFIT, INDUSTRY AND SEX , WHOLE KINGDOM

ไตรมาสที่ 1/2557 : Quarter 1/2014

หน่วยเป็นพัน : In Thousands

อุตสาหกรรม	จำนวนลูกจ้าง Total Employee	ค่าจ้างเฉลี่ย Average Wage	ลูกจ้างที่ได้รับผลประโยชน์อื่นๆ Employee Receive Fringe Benefit								INDUSTRY
			ได้รับเป็นเงิน In Cash			ได้รับเป็นสิ่งของ In Kind					
			โบนัส Bonus	ค่าล่วงเวลา Overtime	เงินอื่นๆ Other Income	อาหาร Food	เครื่องแต่งกาย Clothes	ที่อยู่อาศัย Housing	อื่นๆ Others		
ชาย	10,178.6	12,981.3	541.3	1,045.0	1,432.7	635.5	85.0	463.8	319.7	MALE	
1 เกษตรกรรม การป่าไม้ และการประมง	1,199.4	6,103.8	3.6	7.2	14.5	78.6	0.6	67.0	23.6	1. Agriculture, forestry and fishing	
2.การทำเหมืองแร่ และเหมืองหิน	58.4	31,819.3	4.3	11.8	8.4	3.3	0.6	5.0	-	2. Mining and quarrying	
3. การผลิต	2,607.7	12,747.6	330.4	687.3	560.8	256.3	55.6	94.5	179.8	3. Manufacturing	
4. ไฟฟ้า ก๊าซ ไอน้ำและระบบปรับอากาศ	79.5	23,561.4	5.7	4.0	18.1	-	-	2.4	2.4	4. Electricity, gas, steam and air conditioning supply	
5. การจัดหา น้ำ การจัดการและการบำบัดน้ำเสีย ของเสีย และสิ่งปฏิกูล	45.1	14,800.7	2.3	2.7	4.1	0.0	-	1.9	1.2	5. Water supply; sewerage, waste management and remediation activities	
6. การก่อสร้าง	1,544.2	8,957.6	18.1	56.8	29.2	42.3	0.5	69.1	59.3	6. Construction	
7. การขายส่ง และการขายปลีก การซ่อมยานยนต์	1,320.6	11,546.7	68.0	64.3	150.9	69.7	11.3	61.1	11.3	7. Wholesale and retail trade; repair of motor vehicles and motorcycles	
8. การขนส่ง และสถานที่เก็บสินค้า	448.0	16,512.8	33.6	62.3	86.5	13.2	2.0	12.6	6.1	8. Transportation and storage	
9. ที่พักแรมและบริการด้านอาหาร	326.0	11,411.4	5.7	20.9	68.3	128.3	5.0	10.5	5.9	9. Accommodation and food service activities	
10. ข้อมูลข่าวสารและการสื่อสาร	134.4	26,523.9	10.9	5.4	11.0	1.5	0.4	2.0	0.3	10. Information and communication	
11.กิจกรรมทางการเงินและการประกันภัย	198.3	27,281.5	31.2	3.8	26.0	-	4.7	1.6	1.3	11. Financial and insurance activities	
12. กิจกรรมอสังหาริมทรัพย์	43.4	17,580.8	1.9	4.6	5.5	1.1	-	2.9	-	12. Real estate activities	
13. กิจกรรมทางวิชาชีพ วิทยาศาสตร์ และเทคนิค	110.7	24,920.8	5.9	2.2	7.6	0.7	0.3	4.8	0.6	13. Professional, scientific and technical activities	
14. กิจกรรมการบริหารและการบริการสนับสนุน	221.2	11,977.1	2.2	31.6	19.5	5.9	2.4	2.1	2.4	14. Administrative and support service activities	
15. การบริหารราชการ การป้องกันประเทศ การประกันสังคม	1,030.3	16,192.5	6.1	35.3	244.7	3.8	0.7	81.6	15.0	15. Public administration and defence; compulsory social security	
16. การศึกษา	406.6	24,217.2	3.8	5.7	144.8	2.6	0.9	21.7	7.4	16. Education	
17. กิจกรรมด้านสุขภาพและงานสังคมสงเคราะห์	154.9	18,399.1	1.1	31.7	18.6	2.1	0.1	10.0	0.9	17. Human health and social work activities	
18. ศิลปะ ความบันเทิง และนันทนาการ	75.8	9,473.1	2.4	2.9	8.1	9.2	-	3.6	0.9	18. Arts, entertainment and recreation	
19. กิจกรรมบริการด้านอื่น ๆ	122.6	9,380.3	2.9	4.2	5.1	7.1	-	6.7	0.8	19. Other service activities	
20. กิจกรรมการจ้างงานในครัวเรือนส่วนบุคคล	39.8	7,264.7	1.1	0.5	1.0	9.9	-	3.0	0.5	20. Activities of households as employers; undifferentiated goods and services-producingactivities of households for own use	
การผลิตสินค้าและบริการที่สร้างขึ้นเองเพื่อใช้ในครัวเรือน	4.0	46,150.0	-	-	-	-	-	-	-	21. Activities of extraterritorial organizations and bodies	
21. กิจกรรมขององค์การระหว่างประเทศ	7.9	13,522.8	-	-	-	-	-	-	-	22. Unknown	
22. ไม่ทราบ	7.9	13,522.8	-	-	-	-	-	-	-	22. Unknown	
หญิง	8,160.5	12,512.1	491.5	911.4	1,198.8	721.8	80.1	310.5	307.4	FEMALE	
1 เกษตรกรรม การป่าไม้ และการประมง	805.7	5,087.3	2.0	2.7	12.0	36.2	0.9	33.2	13.7	1. Agriculture, forestry and fishing	
2.การทำเหมืองแร่ และเหมืองหิน	10.5	10,477.5	1.3	0.4	0.9	-	-	0.9	-	2. Mining and quarrying	
3. การผลิต	2,421.4	10,488.0	274.0	630.6	470.4	250.6	45.9	51.1	220.0	3. Manufacturing	
4. ไฟฟ้า ก๊าซ ไอน้ำและระบบปรับอากาศ	29.4	22,018.2	2.5	0.3	4.3	-	-	0.2	1.1	4. Electricity, gas, steam and air conditioning supply	
5. การจัดหา น้ำ การจัดการและการบำบัดน้ำเสีย ของเสีย และสิ่งปฏิกูล	20.1	12,496.3	0.8	1.1	2.5	0.6	0.3	0.7	0.1	5. Water supply; sewerage, waste management and remediation activities	
6. การก่อสร้าง	322.4	8,162.7	7.0	13.9	2.9	2.4	-	22.1	20.6	6. Construction	
7. การขายส่ง และการขายปลีก การซ่อมยานยนต์	1,028.4	11,997.7	77.2	57.3	108.3	34.7	11.6	15.9	12.0	7. Wholesale and retail trade; repair of motor vehicles and motorcycles	
8. การขนส่ง และสถานที่เก็บสินค้า	134.0	17,917.8	12.7	16.2	10.8	4.4	0.7	2.7	1.4	8. Transportation and storage	
9. ที่พักแรมและบริการด้านอาหาร	516.5	9,448.3	9.8	24.7	99.4	241.5	6.9	25.8	10.3	9. Accommodation and food service activities	
10. ข้อมูลข่าวสารและการสื่อสาร	66.0	26,512.9	6.8	1.0	2.7	0.4	-	-	-	10. Information and communication	
11.กิจกรรมทางการเงินและการประกันภัย	299.4	22,703.2	33.8	5.0	26.8	1.6	0.1	0.6	1.5	11. Financial and insurance activities	
12. กิจกรรมอสังหาริมทรัพย์	70.8	13,228.7	9.8	0.6	3.5	1.8	0.4	4.5	1.5	12. Real estate activities	
13. กิจกรรมทางวิชาชีพ วิทยาศาสตร์ และเทคนิค	120.3	19,324.4	11.0	4.3	4.6	1.5	3.4	2.1	1.6	13. Professional, scientific and technical activities	
14. กิจกรรมการบริหารและการบริการสนับสนุน	169.5	12,351.6	9.2	17.6	13.5	6.4	-	1.6	2.3	14. Administrative and support service activities	
15. การบริหารราชการ การป้องกันประเทศ การประกันสังคม	552.6	16,321.5	3.5	11.1	65.7	3.2	0.3	19.7	2.5	15. Public administration and defence; compulsory social security	
16. การศึกษา	726.6	21,243.3	6.0	5.5	233.6	17.1	1.3	26.1	8.3	16. Education	
17. กิจกรรมด้านสุขภาพและงานสังคมสงเคราะห์	481.0	16,278.1	10.8	103.2	101.6	8.4	4.8	29.2	3.1	17. Human health and social work activities	
18. ศิลปะ ความบันเทิง และนันทนาการ	72.9	9,048.5	2.1	3.3	22.3	3.5	1.1	0.9	1.8	18. Arts, entertainment and recreation	
19. กิจกรรมบริการด้านอื่น ๆ	121.8	8,631.4	2.9	3.6	7.3	13.6	-	10.0	0.7	19. Other service activities	
20. กิจกรรมการจ้างงานในครัวเรือนส่วนบุคคล	177.1	7,091.4	8.3	8.6	5.5	94.1	2.5	63.5	5.0	20. Activities of households as employers; undifferentiated goods and services-producingactivities of households for own use	
การผลิตสินค้าและบริการที่สร้างขึ้นเองเพื่อใช้ในครัวเรือน	0.4	11,667.8	-	-	-	-	-	-	-	21. Activities of extraterritorial organizations and bodies	
21. กิจกรรมขององค์การระหว่างประเทศ	13.8	14,101.1	-	0.3	0.3	-	-	-	-	22. Unknown	
22. ไม่ทราบ	13.8	14,101.1	-	0.3	0.3	-	-	-	-	22. Unknown	

TABLE 15 EMPLOYEE BY AVERAGE WAGE, FRINGE BENEFIT, INDUSTRY, SEX AND AREA, WHOLE KINGDOM (Contd.)

หน่วยเป็นพัน : In Thousands

[illegible]

ตารางที่ 15 จำนวนลูกจ้าง จำแนกตามค่าจ้างเฉลี่ย ผลประโยชน์อื่นๆ ที่ได้รับ อุตสาหกรรม เพศ และเขตการปกครอง ทัวราชอาณาจักร (ต่อ)

TABLE 15 EMPLOYEE BY AVERAGE WAGE, FRINGE BENEFIT, INDUSTRY, SEX AND AREA, WHOLE KINGDOM (Contd.)

ไตรมาสที่ 1/2557 : Quarter 1/2014

ในเขตเทศบาล MUNICIPAL AREA

หน่วยเป็นพัน : In Thousands

อุตสาหกรรม	จำนวนลูกจ้าง Total Employee	ค่าจ้างเฉลี่ย Average Wage	ลูกจ้างที่ได้รับผลประโยชน์อื่นๆ Employee Receive Fringe Benefit							INDUSTRY
			ได้รับเป็นเงิน In Cash			ได้รับเป็นสิ่งของ In Kind				
			โบนัส Bonus	ค่าล่วงเวลา Overtime	เงินอื่นๆ Other Income	อาหาร Food	เครื่องแต่งกาย Clothes	ที่อยู่อาศัย Housing	อื่นๆ Others	
หญิง	4,609.4	14,623.5	325.6	531.4	677.1	423.3	45.4	229.1	150.2	FEMALE
1 เกษตรกรรม การป่าไม้ และการประมง	132.4	5,531.2	0.7	0.5	3.3	8.4	0.9	3.6	3.2	1. Agriculture, forestry and fishing
2.การทำเหมืองแร่ และเหมืองหิน	4.8	15,162.8	0.9	0.4	0.9	-	-	0.2	-	2. Mining and quarrying
3. การผลิต	1,339.8	11,619.8	150.1	331.7	249.1	125.6	21.7	39.0	105.5	3. Manufacturing
4. ไฟฟ้า ก๊าซ ไอน้ำและระบบปรับอากาศ	18.5	23,349.9	2.2	0.3	2.2	-	-	0.2	0.2	4. Electricity, gas, steam and air conditioning supply
5. การจัดหา น้ำ การจัดการและการบำบัดน้ำเสีย ของเสีย และสิ่งปฏิกูล	10.8	13,022.7	-	-	0.3	-	-	0.3	0.1	5. Water supply; sewerage, waste management and remediation activities
6. การก่อสร้าง	148.3	9,643.3	6.1	10.5	2.0	0.9	-	19.7	12.4	6. Construction
7. การขายส่ง และการขายปลีก การซ่อมยานยนต์	684.6	13,405.7	61.9	36.6	72.3	17.7	6.5	11.7	4.5	7. Wholesale and retail trade; repair of motor vehicles and motorcycles
8. การขนส่ง และสถานที่เก็บสินค้า	108.5	18,657.2	12.2	13.7	7.2	4.4	0.3	2.1	1.4	8. Transportation and storage
9. ที่พักแรมและบริการด้านอาหาร	351.4	10,211.5	9.1	17.8	69.8	162.2	5.2	21.6	6.9	9. Accommodation and food service activities
10. ข้อมูลข่าวสารและการสื่อสาร	57.2	27,179.1	6.8	0.4	2.7	0.4	-	-	-	10. Information and communication
11.กิจกรรมทางการเงินและการประกันภัย	212.6	24,885.6	26.1	3.1	12.1	0.2	0.1	0.5	0.8	11. Financial and insurance activities
12. กิจกรรมอสังหาริมทรัพย์	55.5	14,370.7	9.0	0.3	0.8	-	-	2.5	0.6	12. Real estate activities
13. กิจกรรมทางวิชาชีพ วิทยาศาสตร์ และเทคนิค	94.5	20,784.5	8.4	3.6	2.6	0.3	2.4	1.3	-	13. Professional, scientific and technical activities
14. กิจกรรมการบริหารและการบริการสนับสนุน	124.5	13,280.6	7.8	14.0	8.2	1.9	-	0.7	1.3	14. Administrative and support service activities
15. การบริหารราชการ การป้องกันประเทศ การประกันสังคม	311.9	19,424.8	1.4	6.7	39.4	2.6	0.3	16.6	0.9	15. Public administration and defence; compulsory social security
16. การศึกษา	397.1	22,856.2	3.7	3.9	119.2	6.3	0.2	15.4	4.0	16. Education
17. กิจกรรมด้านสุขภาพและงานสังคมสงเคราะห์	305.2	18,387.1	9.3	73.8	66.4	4.9	4.4	24.0	2.9	17. Human health and social work activities
18. ศิลปะ ความบันเทิง และนันทนาการ	31.1	9,945.3	1.6	2.1	8.7	1.7	1.1	-	0.6	18. Arts, entertainment and recreation
19. กิจกรรมบริการด้านอื่น ๆ	71.1	10,042.3	0.4	3.0	4.6	7.3	-	10.0	-	19. Other service activities
20. กิจกรรมการจ้างงานในครัวเรือนส่วนบุคคล การผลิตสินค้าและบริการที่ทำขึ้นเองเพื่อใช้ในครัวเรือน	135.2	7,452.8	8.1	8.6	5.1	78.5	2.3	59.7	5.0	20. Activities of households as employers; undifferentiated goods and services-producingactivities of households for own use
21. กิจกรรมขององค์การระหว่างประเทศ	0.4	11,667.8	-	-	-	-	-	-	-	21. Activities of extraterritorial organizations and bodies
22. ไม่ทราบ	13.8	14,101.1	-	0.3	0.3	-	-	-	-	22. Unknown

TABLE 15 EMPLOYEE BY AVERAGE WAGE, FRINGE BENEFIT, INDUSTRY, SEX AND AREA, WHOLE KINGDOM (Contd.)

นอกเขตเทศบาล NON-MUNICIPAL AREA

หน่วยเป็นพัน : In Thousands

[illegible]

ตารางที่ 16 จำนวนลูกจ้างเอกชน จำแนกตามค่าจ้างเฉลี่ย ผลประโยชน์อื่นที่ได้รับ อุตสาหกรรม ทัวราชอาณาจักร

TABLE 16 PRIVATE EMPLOYEE BY AVERAGE WAGE, FRINGE BENEFIT, INDUSTRY , WHOLE KINGDOM

ไตรมาสที่ 1/2557 : Quarter 1/2014

หน่วยเป็นพัน : In Thousands

อุตสาหกรรม	จำนวน ลูกจ้างเอกชน Total Private Employee	ค่าจ้างเฉลี่ย Average Wage	ลูกจ้างเอกชนที่ได้รับผลประโยชน์อื่นๆ Private Employee Receive Fringe Benefit							INDUSTRY
			ได้รับเป็นเงิน In Cash			ได้รับเป็นสิ่งของ In Kind				
			โบนัส Bonus	ค่าล่วงเวลา Overtime	เงินอื่นๆ Other Income	อาหาร Food	เครื่องแต่งกาย Clothes	ที่อยู่อาศัย Housing	อื่นๆ Others	
ยอดรวม	14,806.9	11,218.6	990.4	1,768.5	1,787.0	1,326.6	158.9	568.5	582.4	TOTAL
1 เกษตรกรรม การป่าไม้ และการประมง	1,992.8	5,683.7	5.6	9.9	25.0	114.8	1.5	98.3	37.2	1. Agriculture, forestry and fishing
2.การทำเหมืองแร่ และเหมืองหิน	68.4	28,745.8	5.6	12.2	9.3	3.3	0.6	5.9	-	2. Mining and quarrying
3. การผลิต	4,998.8	11,586.2	600.5	1,315.8	1,027.6	506.3	101.5	145.5	397.2	3. Manufacturing
4. ไฟฟ้า ก๊าซ ไอน้ำและระบบปรับอากาศ	12.3	16,244.5	1.3	1.0	3.0	-	-	0.9	0.8	4. Electricity, gas, steam and air conditioning supply
5. การจัดหาน้ำ การจัดการและการบำบัดน้ำเสีย ของเสีย และสิ่งปฏิกูล	19.6	9,634.5	1.3	3.4	1.4	0.6	0.3	0.3	-	5. Water supply; sewerage, waste management and remediation activities
6. การก่อสร้าง	1,858.6	8,814.0	25.1	70.6	32.0	44.7	0.5	87.9	79.8	6. Construction
7. การขายส่ง และการขายปลีก การซ่อมยานยนต์	2,345.0	11,746.6	145.1	121.1	259.2	104.0	22.8	77.0	23.1	7. Wholesale and retail trade; repair of motor vehicles and motorcycle
8. การขนส่ง และสถานที่เก็บสินค้า	467.1	14,191.8	38.8	70.3	80.5	16.9	1.7	10.8	7.1	8. Transportation and storage
9. ที่พักแรมและบริการด้านอาหาร	837.5	10,215.3	15.5	45.7	167.5	368.8	11.9	36.2	16.3	9. Accommodation and food service activities
10. ข้อมูลข่าวสารและการสื่อสาร	162.0	25,127.0	17.4	6.0	9.3	1.9	0.3	1.6	0.3	10. Information and communication
11.กิจกรรมทางการเงินและการประกันภัย	403.3	23,810.8	59.3	7.9	43.9	1.1	4.7	1.1	2.6	11. Financial and insurance activities
12. กิจกรรมอสังหาริมทรัพย์	113.1	14,847.0	11.1	5.2	9.0	2.9	0.4	7.4	1.5	12. Real estate activities
13. กิจกรรมทางวิชาชีพ วิทยาศาสตร์ และเทคนิค	185.4	23,417.4	16.6	5.3	9.7	1.9	3.7	0.8	0.6	13. Professional, scientific and technical activities
14. กิจกรรมการบริหารและการบริการสนับสนุน	388.6	12,109.2	11.4	49.1	32.8	12.3	2.4	3.7	4.7	14. Administrative and support service activities
15. การบริหารราชการ การป้องกันประเทศ การประกันสังคม	-	-	-	-	-	-	-	-	-	15. Public administration and defence; compulsory social security
16. การศึกษา	200.8	15,733.4	5.8	2.0	13.1	5.3	0.8	1.3	0.7	16. Education
17. กิจกรรมด้านสุขภาพและงานสังคมสงเคราะห์	154.9	17,760.2	10.3	20.0	17.9	5.2	2.2	5.1	0.8	17. Human health and social work activities
18. ศิลปะ ความบันเทิง และนันทนาการ	120.4	9,147.9	4.6	6.0	26.9	12.0	1.1	1.7	2.7	18. Arts, entertainment and recreation
19. กิจกรรมบริการด้านอื่น ๆ	236.6	8,360.0	5.8	7.7	12.2	20.7	-	16.7	1.5	19. Other service activities
20. กิจกรรมการจ้างงานในครัวเรือนส่วนบุคคล การผลิตสินค้าและบริการที่ทำขึ้นเองเพื่อใช้ในครัวเรือน	216.9	7,123.1	9.4	9.1	6.5	104.0	2.5	66.5	5.5	20. Activities of households as employers; undifferentiated goods and services-producingactivities of households for own use
21. กิจกรรมขององค์การระหว่างประเทศ	4.4	42,964.8	-	-	-	-	-	-	-	21. Activities of extraterritorial organizations and bodies
22. ไม่ทราบ	20.5	13,828.3	-	0.3	0.3	-	-	-	-	22. Unknown

ตารางที่ 16 จำนวนลูกจ้างเอกชน จำแนกตามค่าจ้างเฉลี่ย ผลประโยชน์อื่นที่ได้รับ อุตสาหกรรม และเพศ ทัวราชอาณาจักร
TABLE 16 PRIVATE EMPLOYEE BY AVERAGE WAGE, FRINGE BENEFIT, INDUSTRY AND SEX , WHOLE KINGDOM

ไตรมาสที่ 1/2557 : Quarter 1/2014

หน่วยเป็นพัน : In Thousands

อุตสาหกรรม	จำนวนลูกจ้าง เอกชน Total Private Employee	ค่าจ้างเฉลี่ย Average Wage	ลูกจ้างเอกชนที่ได้รับผลประโยชน์อื่นๆ Private Employee Receive Fringe Benefit								INDUSTRY
			ได้รับเป็นเงิน In Cash			ได้รับเป็นสิ่งของ In Kind					
			โบนัส Bonus	ค่าล่วงเวลา Overtime	เงินอื่นๆ Other Income	อาหาร Food	เครื่องแต่งกาย Clothes	ที่อยู่อาศัย Housing	อื่นๆ Others		
ชาย	8,353.4	11,611.2	516.6	963.1	982.7	626.6	83.0	335.0	291.7	MALE	
1 เกษตรกรรม การป่าไม้ และการประมง	1,191.4	6,092.9	3.6	7.2	14.0	78.6	0.6	65.6	23.6	1. Agriculture, forestry and fishing	
2.การทำเหมืองแร่ และเหมืองหิน	58.0	31,991.4	4.3	11.8	8.4	3.3	0.6	5.0	-	2. Mining and quarrying	
3. การผลิต	2,591.3	12,682.1	328.5	686.0	559.2	255.9	55.6	94.4	178.3	3. Manufacturing	
4. ไฟฟ้า ก๊าซ ไอน้ำและระบบปรับอากาศ	10.8	16,251.0	1.3	1.0	2.2	-	-	0.9	0.8	4. Electricity, gas, steam and air conditioning supply	
5. การจัดหา น้ำ การจัดการและการบำบัดน้ำเสีย ของเสีย และสิ่งปฏิกูล	13.1	9,710.4	1.0	2.7	0.8	0.0	-	-	-	5. Water supply; sewerage, waste management and remediation activities	
6. การก่อสร้าง	1,540.7	8,953.0	18.1	56.8	29.1	42.3	0.5	68.2	59.3	6. Construction	
7. การขายส่ง และการขายปลีก การซ่อมยานยนต์	1,318.5	11,549.7	67.9	64.3	150.9	69.7	11.3	61.1	11.2	7. Wholesale and retail trade; repair of motor vehicles and motorcycles	
8. การขนส่ง และสถานที่เก็บสินค้า	366.1	13,874.2	28.3	54.7	73.3	12.5	1.1	9.0	5.8	8. Transportation and storage	
9. ที่พักแรมและบริการด้านอาหาร	323.0	11,408.7	5.7	20.9	68.2	128.1	5.0	10.5	5.9	9. Accommodation and food service activities	
10. ข้อมูลข่าวสารและการสื่อสาร	109.1	25,873.1	10.9	4.9	7.0	1.5	0.3	1.6	0.3	10. Information and communication	
11.กิจกรรมทางการเงินและการประกันภัย	156.7	26,731.2	28.7	3.3	21.8	-	4.6	1.1	1.2	11. Financial and insurance activities	
12. กิจกรรมอสังหาริมทรัพย์	42.8	17,485.7	1.4	4.6	5.5	1.1	-	2.9	-	12. Real estate activities	
13. กิจกรรมทางวิชาชีพ วิทยาศาสตร์ และเทคนิค	89.5	27,153.8	5.7	1.7	5.9	0.7	0.3	0.1	-	13. Professional, scientific and technical activities	
14. กิจกรรมการบริหารและการบริการสนับสนุน	220.3	11,952.2	2.2	31.6	19.4	5.9	2.4	2.1	2.4	14. Administrative and support service activities	
15. การบริหารราชการ การป้องกันประเทศ การประกันสังคม	-	-	-	-	-	-	-	-	-	15. Public administration and defence; compulsory social security	
16. การศึกษา	59.5	18,094.4	1.9	0.1	3.8	1.1	0.8	0.8	0.5	16. Education	
17. กิจกรรมด้านสุขภาพและงานสังคมสงเคราะห์	31.1	27,421.7	0.8	4.3	1.3	0.4	-	0.4	0.4	17. Human health and social work activities	
18. ศิลปะ ความบันเทิง และนันทนาการ	61.3	9,423.1	2.4	2.7	6.1	8.5	-	1.7	0.9	18. Arts, entertainment and recreation	
19. กิจกรรมบริการด้านอื่น ๆ	118.6	8,575.7	2.9	4.2	4.9	7.0	-	6.7	0.8	19. Other service activities	
20. กิจกรรมการจ้างงานในครัวเรือนส่วนบุคคล	39.8	7,264.7	1.1	0.5	1.0	9.9	-	3.0	0.5	20. Activities of households as employers; undifferentiated goods and services-producing activities of households for own use	
21. กิจกรรมขององค์การระหว่างประเทศ	4.0	46,150.0	-	-	-	-	-	-	-	21. Activities of extraterritorial organizations and bodies	
22. ไม่ทราบ	7.9	13,522.8	-	-	-	-	-	-	-	22. Unknown	
หญิง	6,453.5	10,710.5	473.8	805.4	804.3	700.0	75.9	233.5	290.7	FEMALE	
1 เกษตรกรรม การป่าไม้ และการประมง	801.4	5,075.1	2.0	2.7	11.0	36.2	0.9	32.6	13.7	1. Agriculture, forestry and fishing	
2.การทำเหมืองแร่ และเหมืองหิน	10.3	10,524.8	1.3	0.4	0.9	-	-	0.9	-	2. Mining and quarrying	
3. การผลิต	2,407.5	10,406.6	272.1	629.8	468.4	250.3	45.9	51.1	218.9	3. Manufacturing	
4. ไฟฟ้า ก๊าซ ไอน้ำและระบบปรับอากาศ	1.5	16,196.7	-	-	0.8	-	-	-	-	4. Electricity, gas, steam and air conditioning supply	
5. การจัดหา น้ำ การจัดการและการบำบัดน้ำเสีย ของเสีย และสิ่งปฏิกูล	6.5	9,481.7	0.3	0.7	0.6	0.6	0.3	0.3	-	5. Water supply; sewerage, waste management and remediation activities	
6. การก่อสร้าง	317.9	8,140.8	7.0	13.9	2.9	2.4	-	19.7	20.6	6. Construction	
7. การขายส่ง และการขายปลีก การซ่อมยานยนต์	1,026.5	11,999.6	77.2	56.8	108.3	34.3	11.6	15.9	12.0	7. Wholesale and retail trade; repair of motor vehicles and motorcycles	
8. การขนส่ง และสถานที่เก็บสินค้า	101.0	15,342.7	10.5	15.6	7.2	4.4	0.7	1.8	1.4	8. Transportation and storage	
9. ที่พักแรมและบริการด้านอาหาร	514.5	9,466.0	9.8	24.7	99.4	240.8	6.9	25.7	10.3	9. Accommodation and food service activities	
10. ข้อมูลข่าวสารและการสื่อสาร	52.8	23,585.3	6.5	1.0	2.3	0.4	-	-	-	10. Information and communication	
11.กิจกรรมทางการเงินและการประกันภัย	246.6	21,955.4	30.6	4.6	22.1	1.1	0.1	0.0	1.5	11. Financial and insurance activities	
12. กิจกรรมอสังหาริมทรัพย์	70.3	13,238.4	9.8	0.6	3.5	1.8	0.4	4.5	1.5	12. Real estate activities	
13. กิจกรรมทางวิชาชีพ วิทยาศาสตร์ และเทคนิค	95.8	19,926.6	11.0	3.6	3.7	1.2	3.4	0.7	0.6	13. Professional, scientific and technical activities	
14. กิจกรรมการบริหารและการบริการสนับสนุน	168.4	12,314.6	9.2	17.6	13.5	6.4	-	1.6	2.3	14. Administrative and support service activities	
15. การบริหารราชการ การป้องกันประเทศ การประกันสังคม	-	-	-	-	-	-	-	-	-	15. Public administration and defence; compulsory social security	
16. การศึกษา	141.3	14,739.7	3.8	1.9	9.3	4.2	-	0.5	0.1	16. Education	
17. กิจกรรมด้านสุขภาพและงานสังคมสงเคราะห์	123.9	15,337.8	9.5	15.7	16.6	4.8	2.2	4.7	0.4	17. Human health and social work activities	
18. ศิลปะ ความบันเทิง และนันทนาการ	59.1	8,862.7	2.1	3.3	20.8	3.5	1.1	-	1.8	18. Arts, entertainment and recreation	
19. กิจกรรมบริการด้านอื่น ๆ	118.0	8,143.1	2.9	3.6	7.3	13.6	-	10.0	0.7	19. Other service activities	
20. กิจกรรมการจ้างงานในครัวเรือนส่วนบุคคล	177.1	7,091.4	8.3	8.6	5.5	94.1	2.5	63.5	5.0	20. Activities of households as employers; undifferentiated goods and services-producing activities of households for own use	
21. กิจกรรมขององค์การระหว่างประเทศ	0.4	11,667.8	-	-	-	-	-	-	-	21. Activities of extraterritorial organizations and bodies	
22. ไม่ทราบ	12.7	14,017.9	-	0.3	0.3	-	-	-	-	22. Unknown	

ตารางที่ 16 จำนวนลูกจ้างเอกชน จำแนกตามค่าจ้างเฉลี่ย ผลประโยชน์อื่นที่ได้รับ อุตสาหกรรม เพศ และเขตการปกครอง ทัวราชอาณาจักร (ต่อ)

TABLE 16 PRIVATE EMPLOYEE BY AVERAGE WAGE, FRINGE BENEFIT, INDUSTRY, SEX AND AREA, WHOLE KINGDOM (Contd.)

ไตรมาสที่ 1/2557 : Quarter 1/2014

ในเขตเทศบาล MUNICIPAL AREA

หน่วยเป็นพัน : In Thousands

อุตสาหกรรม	จำนวนลูกจ้าง	ค่าจ้างเฉลี่ย	ลูกจ้างเอกชนที่ได้รับผลประโยชน์อื่นๆ Private Employee Receive Fringe Benefit							INDUSTRY
	เอกชน		ได้รับเป็นเงิน In Cash			ได้รับเป็นสิ่งของ In Kind				
			Total Private Employee	Average Wage	โบนัส Bonus	ค่าล่วงเวลา Overtime	เงินอื่นๆ Other Income	อาหาร Food	เครื่องแต่งกาย Clothes	
หญิง	3,641.4	12,674.9	313.2	460.7	457.3	414.9	42.7	172.5	141.6	FEMALE
1 เกษตรกรรม การป่าไม้ และการประมง	132.1	5,529.0	0.7	0.5	3.3	8.4	0.9	3.6	3.2	1. Agriculture, forestry and fishing
2.การทำเหมืองแร่ และเหมืองหิน	4.8	15,162.8	0.9	0.4	0.9	-	-	0.2	-	2. Mining and quarrying
3. การผลิต	1,327.1	11,480.6	148.4	331.5	247.4	125.6	21.7	39.0	104.6	3. Manufacturing
4. ไฟฟ้า ก๊าซ ไอน้ำและระบบปรับอากาศ	0.8	16,377.1	-	-	0.1	-	-	-	-	4. Electricity, gas, steam and air conditioning supply
5. การจัดหา น้ำ การจัดการและการบำบัดน้ำเสีย ของเสีย และสิ่งปฏิกูล	2.5	9,397.9	-	-	-	-	-	-	-	5. Water supply; sewerage, waste management and remediation activities
6. การก่อสร้าง	145.7	9,557.1	6.1	10.5	2.0	0.9	-	17.3	12.4	6. Construction
7. การขายส่ง และการขายปลีก การซ่อมยานยนต์	684.0	13,400.0	61.9	36.6	72.3	17.7	6.5	11.7	4.5	7. Wholesale and retail trade; repair of motor vehicles and motorcycles
8. การขนส่ง และสถานที่เก็บสินค้า	80.6	15,398.8	10.0	13.1	4.6	4.4	0.3	1.1	1.4	8. Transportation and storage
9. ที่พักแรมและบริการด้านอาหาร	350.8	10,217.4	9.1	17.8	69.8	161.9	5.2	21.4	6.9	9. Accommodation and food service activities
10. ข้อมูลข่าวสารและการสื่อสาร	48.0	24,894.0	6.5	0.4	2.3	0.4	-	-	-	10. Information and communication
11.กิจกรรมทางการเงินและการประกันภัย	173.7	23,929.1	23.5	2.7	9.0	0.2	0.1	0.0	0.8	11. Financial and insurance activities
12. กิจกรรมอสังหาริมทรัพย์	54.9	14,394.7	9.0	0.3	0.8	-	-	2.5	0.6	12. Real estate activities
13. กิจกรรมทางวิชาชีพ วิทยาศาสตร์ และเทคนิค	78.3	21,189.5	8.4	3.0	2.6	0.3	2.4	0.3	-	13. Professional, scientific and technical activities
14. กิจกรรมการบริหารและการบริการสนับสนุน	123.8	13,248.5	7.8	14.0	8.1	1.9	-	0.7	1.3	14. Administrative and support service activities
15. การบริหารราชการ การป้องกันประเทศ การประกันสังคม	-	-	-	-	-	-	-	-	-	15. Public administration and defence; compulsory social security
16. การศึกษา	95.0	16,435.7	3.1	1.5	5.2	2.1	-	0.0	0.1	16. Education
17. กิจกรรมด้านสุขภาพและงานสังคมสงเคราะห์	95.2	16,922.9	8.0	14.2	10.5	3.6	2.2	4.7	0.2	17. Human health and social work activities
18. ศิลปะ ความบันเทิง และนันทนาการ	27.7	9,497.7	1.6	2.1	8.5	1.7	1.1	-	0.6	18. Arts, entertainment and recreation
19. กิจกรรมบริการด้านอื่น ๆ	68.2	9,235.1	0.4	3.0	4.6	7.3	-	10.0	-	19. Other service activities
20. กิจกรรมการจ้างงานในครัวเรือนส่วนบุคคล การผลิตสินค้าและบริการที่ทำขึ้นเองเพื่อใช้ในครัวเรือน	135.2	7,452.8	8.1	8.6	5.1	78.5	2.3	59.7	5.0	20. Activities of households as employers; undifferentiated goods and services-producingactivities of households for own use
21. กิจกรรมขององค์การระหว่างประเทศ	0.4	11,667.8	-	-	-	-	-	-	-	21. Activities of extraterritorial organizations and bodies
22. ไม่ทราบ	12.7	14,017.9	-	0.3	0.3	-	-	-	-	22. Unknown

ตารางที่ 16 จำนวนลูกจ้างเอกชน จำแนกตามค่าจ้างเฉลี่ย ผลประโยชน์อื่นที่ได้รับ อุตสาหกรรม เพศ และเขตการปกครอง ทัวราชอาณาจักร (ต่อ)

TABLE 16 PRIVATE EMPLOYEE BY AVERAGE WAGE, FRINGE BENEFIT, INDUSTRY, SEX AND AREA, WHOLE KINGDOM (Contd.)

ไตรมาสที่ 1/2557 : Quarter 1/2014

นอกเขตเทศบาล NON-MUNICIPAL AREA

หน่วยเป็นพัน : In Thousands

[illegible]

ไตรมาสที่ 1/2557 : Quarter 1/2014

หน่วยเป็นพัน : In Thousands

อุตสาหกรรม	จำนวน ลูกจ้างรัฐบาล Total Government Employee	ค่าจ้างเฉลี่ย Average Wage	ลูกจ้างรัฐบาลที่ได้รับผลประโยชน์อื่นๆ Government Employee Receive Fringe Benefit								INDUSTRY
			ได้รับเป็นเงิน In Cash			ได้รับเป็นสิ่งของ In Kind					
			โบนัส Bonus	ค่าล่วงเวลา Overtime	เงินอื่นๆ Other Income	อาหาร Food	เครื่องแต่งกาย Clothes	ที่อยู่อาศัย Housing	อื่นๆ Others		
ชาย	1,825.2	19,251.9	24.7	81.8	450.0	8.9	2.0	128.9	27.9	MALE	
1 เกษตรกรรม การป่าไม้ และการประมง	8.0	7,727.5	-	-	0.6	-	-	1.4	-	1. Agriculture, forestry and fishing	
2.การทำเหมืองแร่ และเหมืองหิน	0.4	5,500.0	-	-	-	-	-	-	-	2. Mining and quarrying	
3. การผลิต	16.4	23,078.3	2.0	1.3	1.6	0.3	-	0.1	1.5	3. Manufacturing	
4. ไฟฟ้า ก๊าซ ไอน้ำและระบบปรับอากาศ	68.7	24,711.9	4.5	3.0	15.9	-	-	1.5	1.6	4. Electricity, gas, steam and air conditioning supply	
5. การจัดหา น้ำ การจัดการและการบำบัดน้ำเสีย ของเสีย และสิ่งปฏิกูล	32.0	16,887.1	1.4	-	3.3	-	-	1.9	1.2	5. Water supply; sewerage, waste management and remediation activities	
6. การก่อสร้าง	3.5	11,016.3	-	-	0.1	-	-	0.8	-	6. Construction	
7. การขายส่ง และการขายปลีก การซ่อมยานยนต์	2.0	9,575.2	0.0	-	-	-	-	-	0.2	7. Wholesale and retail trade; repair of motor vehicles and motorcycle	
8. การขนส่ง และสถานที่เก็บสินค้า	81.9	28,306.5	5.4	7.6	13.2	0.7	0.9	3.6	0.3	8. Transportation and storage	
9. ที่พักแรมและบริการด้านอาหาร	3.0	11,713.7	-	-	0.2	0.2	-	-	-	9. Accommodation and food service activities	
10. ข้อมูลข่าวสารและการสื่อสาร	25.3	29,335.4	-	0.5	4.1	-	0.1	0.3	-	10. Information and communication	
11.กิจกรรมทางการเงินและการประกันภัย	41.6	29,352.2	2.4	0.5	4.2	-	0.1	0.5	0.2	11. Financial and insurance activities	
12. กิจกรรมอสังหาริมทรัพย์	0.6	25,000.0	0.6	-	-	-	-	-	-	12. Real estate activities	
13. กิจกรรมทางวิชาชีพ วิทยาศาสตร์ และเทคนิค	21.2	15,482.1	0.2	0.5	1.6	-	-	4.7	0.6	13. Professional, scientific and technical activities	
14. กิจกรรมการบริหารและการบริการสนับสนุน	0.9	17,892.8	-	-	0.1	-	-	-	-	14. Administrative and support service activities	
15. การบริหารราชการ การป้องกันประเทศ การประกันสังคม	1,030.3	16,192.5	6.1	35.3	244.7	3.8	0.7	81.6	15.0	15. Public administration and defence; compulsory social security	
16. การศึกษา	347.1	25,266.0	1.9	5.6	141.0	1.5	0.1	20.9	6.9	16. Education	
17. กิจกรรมด้านสุขภาพและงานสังคมสงเคราะห์	123.8	16,136.1	0.3	27.4	17.3	1.7	0.1	9.6	0.5	17. Human health and social work activities	
18. ศิลปะ ความบันเทิง และนันทนาการ	14.6	9,683.5	-	0.2	2.0	0.8	-	1.9	-	18. Arts, entertainment and recreation	
19. กิจกรรมบริการด้านอื่น ๆ	4.0	33,326.9	-	-	0.2	0.1	-	-	-	19. Other service activities	
20. กิจกรรมการจ้างงานในครัวเรือนส่วนบุคคล	-	-	-	-	-	-	-	-	-	20. Activities of households as employers; undifferentiated goods and services-producing activities of households for own use	
21. กิจกรรมขององค์การระหว่างประเทศ	-	-	-	-	-	-	-	-	-	21. Activities of extraterritorial organizations and bodies	
22. ไม่ทราบ	-	-	-	-	-	-	-	-	-	22. Unknown	
หญิง	1,707.0	19,323.2	17.6	106.0	394.5	21.9	4.1	77.0	16.7	FEMALE	
1 เกษตรกรรม การป่าไม้ และการประมง	4.3	7,344.9	-	-	1.0	-	-	0.5	-	1. Agriculture, forestry and fishing	
2.การทำเหมืองแร่ และเหมืองหิน	0.2	7,200.0	-	-	-	-	-	-	-	2. Mining and quarrying	
3. การผลิต	13.8	24,664.0	1.9	0.8	2.0	0.3	-	-	1.1	3. Manufacturing	
4. ไฟฟ้า ก๊าซ ไอน้ำและระบบปรับอากาศ	27.9	22,323.3	2.5	0.3	3.6	-	-	0.2	1.1	4. Electricity, gas, steam and air conditioning supply	
5. การจัดหา น้ำ การจัดการและการบำบัดน้ำเสีย ของเสีย และสิ่งปฏิกูล	13.6	13,939.6	0.5	0.4	2.0	-	-	0.3	0.1	5. Water supply; sewerage, waste management and remediation activities	
6. การก่อสร้าง	4.5	9,709.2	-	-	-	-	-	2.4	-	6. Construction	
7. การขายส่ง และการขายปลีก การซ่อมยานยนต์	1.9	10,996.5	-	0.5	-	0.5	-	-	-	7. Wholesale and retail trade; repair of motor vehicles and motorcycle	
8. การขนส่ง และสถานที่เก็บสินค้า	33.0	25,810.2	2.2	0.6	3.6	-	-	1.0	-	8. Transportation and storage	
9. ที่พักแรมและบริการด้านอาหาร	2.0	4,959.7	-	-	-	0.7	-	0.2	-	9. Accommodation and food service activities	
10. ข้อมูลข่าวสารและการสื่อสาร	13.1	38,288.0	0.4	-	0.4	-	-	-	-	10. Information and communication	
11.กิจกรรมทางการเงินและการประกันภัย	52.8	26,196.4	3.2	0.4	4.6	0.5	-	0.6	-	11. Financial and insurance activities	
12. กิจกรรมอสังหาริมทรัพย์	0.6	12,000.0	-	-	-	-	-	-	-	12. Real estate activities	
13. กิจกรรมทางวิชาชีพ วิทยาศาสตร์ และเทคนิค	24.4	16,963.4	-	0.7	0.9	0.3	-	1.4	1.0	13. Professional, scientific and technical activities	
14. กิจกรรมการบริหารและการบริการสนับสนุน	1.2	17,757.0	-	-	0.1	-	-	-	-	14. Administrative and support service activities	
15. การบริหารราชการ การป้องกันประเทศ การประกันสังคม											

TABLE 17 GOVERNMENT EMPLOYEE BY AVERAGE WAGE, FRINGE BENEFIT, INDUSTRY, SEX AND AREA, WHOLE KINGDOM (Contd.)

ในเขตเทศบาล MUNICIPAL AREA

หน่วยเป็นพัน : In Thousands

[illegible]

TABLE 17 GOVERNMENT EMPLOYEE BY AVERAGE WAGE, FRINGE BENEFIT, INDUSTRY, SEX AND AREA, WHOLE KINGDOM (Contd.)

นอกเขตเทศบาล NON-MUNICIPAL AREA

หน่วยเป็นพัน : In Thousands

[illegible]

TABLE 17 GOVERNMENT EMPLOYEE BY AVERAGE WAGE, FRINGE BENEFIT, INDUSTRY, SEX AND AREA, WHOLE KINGDOM (Contd.)

นอกเขตเทศบาล NON-MUNICIPAL AREA

หน่วยเป็นพัน : In Thousands

[illegible]

ตารางที่ 18 จำนวนลูกจ้าง จำแนกตามอาชีพ ระดับของรายได้ ทั้งราชอาณาจักร
TABLE 18 EMPLOYEE BY OCCUPATION, INCOME CLASS , WHOLE KINGDOM

ไตรมาสที่ 1/2557: Quarter 1/2014

หน่วยเป็นพัน : In Thousands

ระดับของรายได้	อาชีพ Occupation											INCOME CLASS
	รวม	ผู้บัญญัติกฎหมาย	วิชาชีพ	วิชาชีพ	เสมียน	พนักงาน	ด้านการเกษตร	ด้านความ	ผู้ปฏิบัติงาน	อาชีพพื้น	คนงานซึ่งมิ	
		และ ผู้จัดการ	ด้านต่างๆ	ด้านเทคนิค		บริการ	และประมง	สามารถทางฝีมือ	โรงงานเครื่องจักร	ฐานต่างๆ	ได้จำแนกไว้	
	Total	& Managers	Profes- sional	Technicians	Clerks	Workers	& Fishery	& Related trades	Plant & Machine operators	Elementary occupations	Not classifiable ในหมวดอื่น	
ยอดรวม	18,498.6	930.6	1,989.8	1,494.2	1,457.0	2,309.7	757.0	2,911.2	2,877.0	3,724.2	47.9	TOTAL
ต่ำกว่า 1,501 บาท	141.6	0.7	0.9	2.1	3.5	14.9	10.3	30.5	8.7	70.0	-	Less than 1,501 Baht
1,501 - 2,500 บาท	240.1	0.3	2.3	0.4	1.8	12.6	31.4	26.0	13.9	151.6	-	1,501 - 2,500 Baht
2,501 - 3,500 บาท	429.2	0.0	6.2	3.4	2.8	33.4	69.5	52.5	32.3	229.2	-	2,501 - 3,500 Baht
3,501 - 4,500 บาท	662.7	1.0	6.9	3.3	2.1	63.2	112.2	91.2	37.0	345.9	-	3,501 - 4,500 Baht
4,501 - 5,500 บาท	1,007.5	79.3	13.0	11.4	14.0	109.0	113.7	128.0	61.2	477.8	-	4,501 - 5,500 Baht
5,501 - 6,500 บาท	1,348.9	9.1	15.0	13.2	30.0	190.1	115.3	286.9	100.4	589.1	-	5,501 - 6,500 Baht
6,501 - 7,500 บาท	1,432.0	48.1	20.4	29.3	60.8	201.1	80.6	326.4	217.8	447.5	-	6,501 - 7,500 Baht
7,501 - 10,000 บาท	5,957.3	102.3	153.4	245.9	433.1	918.4	159.6	1,156.3	1,582.7	1,200.4	5.0	7,501 - 10,000 Baht
10,001 - 15,000 บาท	3,452.1	84.2	396.0	437.9	562.6	492.1	53.9	610.0	643.0	167.1	5.3	10,001 - 15,000 Baht
15,001 - 20,000 บาท	1,397.7	101.2	387.0	310.2	193.3	127.7	7.4	121.4	123.5	22.1	3.8	15,001 - 20,000 Baht
20,001 - 30,000 บาท	1,244.1	175.4	457.3	279.8	116.0	117.6	2.1	46.8	39.1	6.4	3.5	20,001 - 30,000 Baht
มากกว่า 30,000 บาท	1,026.1	297.3	508.9	140.0	24.7	20.6	0.2	22.9	7.5	3.4	0.7	More than 30,000 Baht
ไม่ทราบ	159.5	31.6	22.5	17.3	12.4	9.2	1.0	12.3	9.9	13.7	29.6	Unknown

ตารางที่ 18 จำนวนลูกจ้าง จำแนกตามอาชีพ ระดับของรายได้ และเพศ ทั้งราชอาณาจักร

TABLE 18 EMPLOYEE BY OCCUPATION, INCOME CLASS AND SEX , WHOLE KINGDOM

ไตรมาสที่ 1/2557: Quarter 1/2014

หน่วยเป็นพัน : In Thousands

ระดับของรายได้	อาชีพ Occupation											INCOME CLASS
	รวม	ผู้บัญญัติกฎหมาย และ ผู้จัดการ	วิชาชีพ ด้านต่างๆ	วิชาชีพ ด้านเทคนิค	เสมียน	พนักงาน บริการ	ด้านการเกษตร และประมง	ด้านความ สามารถทางฝีมือ	ผู้ปฏิบัติงาน โรงงานเครื่องจักร	อาชีพพื้น ฐานต่างๆ	คนงานซึ่งมี ได้จำแนกไว้ ในหมวดอื่น	
		Legislators	Profes-			Service	Agricultural	Craft	Plant & Machine	Elementary	Not classifiable	
	Total	& Managers	sional	Technicians	Clerks	Workers	& Fishery	& Related trades	operators	occupations		
ชาย	10,263.1	621.6	805.2	704.8	454.2	1,092.7	470.1	2,356.0	1,826.3	1,912.2	20.2	MALE
ต่ำกว่า 1,501 บาท	62.0	0.3	-	-	0.7	3.3	4.0	12.3	4.8	36.7	-	Less than 1,501 Baht
1,501 - 2,500 บาท	107.6	-	1.2	0.1	1.8	2.3	15.8	10.4	6.8	69.4	-	1,501 - 2,500 Baht
2,501 - 3,500 บาท	207.4	-	2.7	2.0	-	7.9	34.8	29.0	15.2	115.9	-	2,501 - 3,500 Baht
3,501 - 4,500 บาท	329.1	0.8	2.3	0.5	-	17.2	62.9	60.4	20.1	165.0	-	3,501 - 4,500 Baht
4,501 - 5,500 บาท	564.7	65.9	6.4	4.3	2.5	37.8	67.2	96.0	37.4	247.2	-	4,501 - 5,500 Baht
5,501 - 6,500 บาท	803.0	6.3	6.3	4.5	6.3	69.0	75.1	243.1	73.2	319.1	-	5,501 - 6,500 Baht
6,501 - 7,500 บาท	845.5	36.9	3.7	9.8	19.6	82.5	52.4	268.6	126.5	245.5	-	6,501 - 7,500 Baht
7,501 - 10,000 บาท	3,266.7	84.0	48.6	89.0	145.0	410.9	109.0	913.6	866.2	599.1	1.3	7,501 - 10,000 Baht
10,001 - 15,000 บาท	1,971.2	51.6	131.2	181.6	166.7	264.5	39.8	534.1	508.4	92.0	1.3	10,001 - 15,000 Baht
15,001 - 20,000 บาท	740.6	57.0	150.4	145.1	53.3	83.7	6.5	115.8	115.4	9.6	3.8	15,001 - 20,000 Baht
20,001 - 30,000 บาท	711.7	106.2	209.0	164.6	49.8	93.6	1.5	41.8	37.5	6.1	1.5	20,001 - 30,000 Baht
มากกว่า 30,000 บาท	569.0	190.9	233.7	93.3	7.4	13.9	0.1	20.3	6.5	2.3	0.7	More than 30,000 Baht
ไม่ทราบ	84.5	21.8	9.7	10.0	1.0	6.0	1.0	10.8	8.3	4.4	11.6	Unknown
หญิง	8,235.5	309.0	1,184.7	789.4	1,002.9	1,217.1	286.9	555.3	1,050.7	1,812.0	27.6	FEMALE
ต่ำกว่า 1,501 บาท	79.6	0.5	0.9	2.1	2.8	11.6	6.3	18.3	3.9	33.3	-	Less than 1,501 Baht
1,501 - 2,500 บาท	132.5	0.3	1.1	0.3	0.1	10.3	15.5	15.6	7.1	82.2	-	1,501 - 2,500 Baht
2,501 - 3,500 บาท	221.7	0.0	3.6	1.4	2.8	25.4	34.6	23.5	17.1	113.3	-	2,501 - 3,500 Baht
3,501 - 4,500 บาท	333.6	0.3	4.7	2.8	2.1	46.0	49.3	30.8	16.8	180.9	-	3,501 - 4,500 Baht
4,501 - 5,500 บาท	442.8	13.5	6.6	7.1	11.5	71.2	46.5	32.0	23.8	230.6	-	4,501 - 5,500 Baht
5,501 - 6,500 บาท	545.9	2.8	8.6	8.7	23.7	121.1	40.2	43.8	27.2	269.9	-	5,501 - 6,500 Baht
6,501 - 7,500 บาท	586.5	11.3	16.7	19.5	41.2	118.6	28.2	57.8	91.2	202.0	-	6,501 - 7,500 Baht
7,501 - 10,000 บาท	2,690.5	18.3	104.7	156.9	288.1	507.5	50.7	242.7	716.6	601.3	3.7	7,501 - 10,000 Baht
10,001 - 15,000 บาท	1,480.9	32.6	264.8	256.3	395.9	227.6	14.1	75.9	134.6	75.2	4.0	10,001 - 15,000 Baht
15,001 - 20,000 บาท	657.0	44.2	236.7	165.1	140.0	44.0	0.9	5.6	8.1	12.5	-	15,001 - 20,000 Baht
20,001 - 30,000 บาท	532.4	69.2	248.3	115.2	66.2	24.0	0.6	5.1	1.6	0.3	2.0	20,001 - 30,000 Baht
มากกว่า 30,000 บาท	457.1	106.4	275.1	46.7	17.3	6.7	0.1	2.6	1.1	1.2	-	More than 30,000 Baht
ไม่ทราบ	75.0	9.7	12.9	7.3	11.4	3.2	0.0	1.6	1.7	9.3	18.0	Unknown

ตารางที่ 18 จำนวนลูกจ้าง จำแนกตามอาชีพ ระดับของรายได้ เพศ และเขตการปกครอง ทัวราชอาณาจักร (ต่อ)

TABLE 18 EMPLOYEE BY OCCUPATION, INCOME CLASS, SEX AND AREA, WHOLE KINGDOM(Contd.)

ไตรมาสที่ 1/2557: Quarter 1/2014

ในเขตเทศบาล MUNICIPAL AREA

หน่วยเป็นพัน : In Thousands

ระดับของรายได้	อาชีพ Occupation											INCOME CLASS
	รวม	ผู้บัญญัติกฎหมาย และ ผู้จัดการ Legislators & Managers	วิชาชีพ ด้านต่างๆ Profes- sional	วิชาชีพ ด้านเทคนิค Technicians	เสมียน Clerks	พนักงาน บริการ Service Workers	ด้านการเกษตร และประมง Agricultural & Fishery	ด้านความ สามารถทางฝีมือ Craft & Related trades	ผู้ปฏิบัติงาน โรงงานเครื่องจักร Plant & Machine operators	อาชีพพื้น ฐานต่างๆ Elementary occupations	คนงานซึ่งมิ ได้จำแนกไว้ ในหมวดอื่น Not classifiable	
	Total											
ยอดรวม	10,033.6	568.0	1,331.7	1,011.4	978.6	1,469.9	140.3	1,452.7	1,551.8	1,488.8	40.5	TOTAL
ชาย	5,361.4	351.4	567.4	483.5	319.9	702.5	91.3	1,168.4	974.4	686.6	16.2	MALE
ต่ำกว่า 1,501 บาท	20.4	0.1	-	-	0.7	1.3	0.9	6.6	2.3	8.7	-	Less than 1,501 Baht
1,501 - 2,500 บาท	18.3	-	0.7	0.1	0.2	1.2	1.3	3.0	1.2	10.7	-	1,501 - 2,500 Baht
2,501 - 3,500 บาท	30.5	-	0.9	0.5	-	2.2	2.8	5.7	2.9	15.6	-	2,501 - 3,500 Baht
3,501 - 4,500 บาท	71.8	0.3	1.2	0.1	-	5.8	5.9	12.8	6.1	39.6	-	3,501 - 4,500 Baht
4,501 - 5,500 บาท	152.7	14.4	1.9	1.4	1.2	23.2	9.1	33.5	12.6	55.4	-	4,501 - 5,500 Baht
5,501 - 6,500 บาท	265.9	1.3	2.0	2.6	2.9	34.2	15.4	77.6	28.1	101.9	-	5,501 - 6,500 Baht
6,501 - 7,500 บาท	316.7	0.8	1.8	4.2	9.6	49.6	12.8	91.4	57.5	89.1	-	6,501 - 7,500 Baht
7,501 - 10,000 บาท	1,688.0	24.9	25.9	50.7	89.6	268.2	27.1	449.1	459.2	293.3	-	7,501 - 10,000 Baht
10,001 - 15,000 บาท	1,282.8	30.7	89.8	113.3	127.1	190.6	13.9	354.8	305.4	56.6	0.6	10,001 - 15,000 Baht
15,001 - 20,000 บาท	504.2	41.2	101.4	106.0	42.8	53.9	2.1	79.3	68.6	5.2	3.8	15,001 - 20,000 Baht
20,001 - 30,000 บาท	505.7	74.6	157.5	122.5	37.3	54.8	-	31.4	21.5	5.1	0.9	20,001 - 30,000 Baht
มากกว่า 30,000 บาท	435.1	142.7	176.5	75.7	7.4	11.9	0.1	13.7	4.3	2.3	0.7	More than 30,000 Baht
ไม่ทราบ	69.3	20.5	7.9	6.5	1.0	5.6	-	9.6	4.9	3.1	10.2	Unknown
หญิง	4,672.2	216.6	764.4	527.9	658.7	767.4	49.0	284.4	577.4	802.2	24.3	FEMALE
ต่ำกว่า 1,501 บาท	24.4	-	0.2	0.4	1.4	5.3	0.6	7.5	1.7	7.3	-	Less than 1,501 Baht
1,501 - 2,500 บาท	24.6	0.3	0.6	0.3	0.1	2.3	1.9	3.6	1.2	14.5	-	1,501 - 2,500 Baht
2,501 - 3,500 บาท	57.1	0.0	2.2	1.4	0.3	12.8	4.7	7.1	2.4	26.2	-	2,501 - 3,500 Baht
3,501 - 4,500 บาท	89.2	-	0.9	0.7	0.7	21.4	3.2	13.8	4.7	43.8	-	3,501 - 4,500 Baht
4,501 - 5,500 บาท	158.1	3.5	3.4	4.2	2.6	33.4	10.0	12.0	11.7	77.3	-	4,501 - 5,500 Baht
5,501 - 6,500 บาท	215.9	0.5	2.0	4.6	14.5	64.0	4.9	16.1	11.7	97.9	-	5,501 - 6,500 Baht
6,501 - 7,500 บาท	289.6	0.6	5.9	8.6	16.9	65.5	7.5	24.5	54.2	106.0	-	6,501 - 7,500 Baht
7,501 - 10,000 บาท	1,550.6	5.3	47.4	84.6	165.5	336.4	12.6	139.9	395.9	359.8	3.1	7,501 - 10,000 Baht
10,001 - 15,000 บาท	979.9	17.5	154.8	174.4	270.3	165.7	3.4	49.4	88.1	52.4	4.0	10,001 - 15,000 Baht
15,001 - 20,000 บาท	463.6	30.5	158.0	115.9	108.6	35.1	0.1	3.3	3.7	8.4	-	15,001 - 20,000 Baht
20,001 - 30,000 บาท	400.5	56.6	179.4	85.4	53.7	18.5	-	4.0	0.9	0.2	2.0	20,001 - 30,000 Baht
มากกว่า 30,000 บาท	355.9	92.5	198.1	40.7	16.3	4.5	0.1	1.7	1.1	0.9	-	More than 30,000 Baht
ไม่ทราบ	62.8	9.3	11.6	6.8	8.1	2.4	0.0	1.6	0.1	7.7	15.2	Unknown

ตารางที่ 18 จำนวนลูกจ้าง จำแนกตามอาชีพ ระดับของรายได้ เพศ และเขตการปกครอง ทั้งราชอาณาจักร (ต่อ)

TABLE 18 EMPLOYEE BY OCCUPATION, INCOME CLASS, SEX AND AREA, WHOLE KINGDOM (Contd.)

ไตรมาสที่ 1/2557: Quarter 1/2014

นอกเขตเทศบาล NON-MUNICIPAL AREA

หน่วยเป็นพัน : In Thousands

ระดับของรายได้	อาชีพ Occupation											INCOME CLASS
	รวม	ผู้บัญญัติกฎหมาย และ ผู้จัดการ Legislators & Managers	วิชาชีพ ด้านต่างๆ Profes- sional	วิชาชีพ ด้านเทคนิค Technicians	เสมียน Clerks	พนักงาน บริการ Service Workers	ด้านการเกษตร และประมง Agricultural & Fishery	ด้านความ สามารถทางฝีมือ Craft & Related trades	ผู้ปฏิบัติงาน โรงงานเครื่องจักร Plant & Machine operators	อาชีพพื้น ฐานต่างๆ Elementary occupations	คนงานซึ่งมิ ได้จำแนกไว้ ในหมวดอื่น Not classifiable	
	Total											
ยอดรวม	8,465.0	362.6	658.1	482.8	478.5	839.9	616.7	1,458.5	1,325.2	2,235.4	7.4	TOTAL
ชาย	4,901.7	270.2	237.8	221.3	134.3	390.2	378.8	1,187.6	851.8	1,225.6	4.0	MALE
ต่ำกว่า 1,501 บาท	41.6	0.2	-	-	-	2.0	3.1	5.7	2.5	28.1	-	Less than 1,501 Baht
1,501 - 2,500 บาท	89.3	-	0.5	-	1.5	1.1	14.5	7.4	5.5	58.8	-	1,501 - 2,500 Baht
2,501 - 3,500 บาท	177.0	-	1.8	1.5	-	5.7	32.1	23.2	12.3	100.4	-	2,501 - 3,500 Baht
3,501 - 4,500 บาท	257.3	0.4	1.1	0.4	-	11.4	57.0	47.6	14.1	125.4	-	3,501 - 4,500 Baht
4,501 - 5,500 บาท	412.0	51.5	4.5	2.9	1.3	14.6	58.1	62.5	24.8	191.8	-	4,501 - 5,500 Baht
5,501 - 6,500 บาท	537.0	5.0	4.4	1.9	3.4	34.9	59.8	165.5	45.1	217.2	-	5,501 - 6,500 Baht
6,501 - 7,500 บาท	528.8	36.1	2.0	5.6	10.0	32.9	39.6	177.3	69.0	156.4	-	6,501 - 7,500 Baht
7,501 - 10,000 บาท	1,578.7	59.1	22.7	38.3	55.4	142.7	81.9	464.5	407.0	305.8	1.3	7,501 - 10,000 Baht
10,001 - 15,000 บาท	688.4	20.9	41.4	68.4	39.6	73.9	25.9	179.3	203.0	35.4	0.7	10,001 - 15,000 Baht
15,001 - 20,000 บาท	236.4	15.9	48.9	39.2	10.5	29.8	4.4	36.5	46.9	4.4	-	15,001 - 20,000 Baht
20,001 - 30,000 บาท	206.1	31.6	51.6	42.1	12.6	38.8	1.5	10.4	16.0	1.0	0.6	20,001 - 30,000 Baht
มากกว่า 30,000 บาท	133.9	48.2	57.3	17.6	-	2.0	-	6.6	2.2	-	-	More than 30,000 Baht
ไม่ทราบ	15.2	1.4	1.8	3.5	-	0.4	1.0	1.2	3.4	1.2	1.4	Unknown
หญิง	3,563.3	92.4	420.3	261.4	344.2	449.7	237.9	270.9	473.4	1,009.8	3.3	FEMALE
ต่ำกว่า 1,501 บาท	55.2	0.5	0.7	1.7	1.5	6.2	5.7	10.8	2.3	26.0	-	Less than 1,501 Baht
1,501 - 2,500 บาท	107.8	-	0.6	-	-	7.9	13.6	12.1	5.9	67.7	-	1,501 - 2,500 Baht
2,501 - 3,500 บาท	164.6	-	1.3	-	2.5	12.7	29.9	16.4	14.6	87.1	-	2,501 - 3,500 Baht
3,501 - 4,500 บาท	244.4	0.3	3.8	2.2	1.4	24.6	46.0	17.0	12.2	137.1	-	3,501 - 4,500 Baht
4,501 - 5,500 บาท	284.7	10.0	3.2	2.9	9.0	37.7	36.5	20.1	12.0	153.4	-	4,501 - 5,500 Baht
5,501 - 6,500 บาท	330.0	2.3	6.7	4.1	9.2	57.0	35.3	27.8	15.5	172.1	-	5,501 - 6,500 Baht
6,501 - 7,500 บาท	296.9	10.7	10.9	11.0	24.3	53.1	20.6	33.3	37.1	96.0	-	6,501 - 7,500 Baht
7,501 - 10,000 บาท	1,139.9	13.0	57.4	72.3	122.6	171.1	38.1	102.8	320.7	241.5	0.5	7,501 - 10,000 Baht
10,001 - 15,000 บาท	501.0	15.1	110.0	81.9	125.6	62.0	10.8	26.5	46.5	22.8	-	10,001 - 15,000 Baht
15,001 - 20,000 บาท	193.5	13.7	78.7	49.1	31.4	8.9	0.8	2.3	4.4	4.1	-	15,001 - 20,000 Baht
20,001 - 30,000 บาท	131.9	12.7	68.9	29.8	12.5	5.6	0.6	1.1	0.7	0.1	-	20,001 - 30,000 Baht
มากกว่า 30,000 บาท	101.2	13.9	77.1	6.0	1.0	2.2	-	0.9	-	0.3	-	More than 30,000 Baht
ไม่ทราบ	12.2	0.5	1.3	0.5	3.2	0.7	-	-	1.6	1.7	2.8	Unknown

ตารางที่ 19 จำนวนลูกจ้าง จำแนกตามอุตสาหกรรม ระดับของรายได้ ทัวราชอาณาจักร

TABLE 19 EMPLOYEE BY INDUSTRY, INCOME CLASS , WHOLE KINGDOM

ไตรมาสที่ 1/2557 : Quarter 1/2014

หน่วยเป็นพัน : In Thousands

ระดับของรายได้	อุตสาหกรรม Industry												INCOME CLASS
	รวม	เกษตรกรรม	การทำเหมืองแร่	การผลิต	ไฟฟ้า ก๊าซ	การจัดหาน้ำ บำบัดน้ำเสียและประปา	การก่อสร้าง	การขายส่ง	การขนส่ง และสถานที่เก็บสินค้า	ที่พักแรมและ	ข้อมูลข่าวสาร	กิจกรรมการเงินและ	
		การป่าไม้	และเหมืองหิน		ไอน้ำระบบปรับอากาศ	Water supply		การขายปลีก	Transportation	บริการด้านอาหาร	และการสื่อสาร	การประกันภัย	
	Total	Agriculture	Mining	Manufacturing	Electricity	sewerage, waste	Construction	การชื้อมยขายนค์ whole sale&retail	and storage	Accommodation and food service	Information and communication	Financial intermedation	
ยอดรวม	18,498.6	2,008.8	69.1	5,056.1	111.0	65.4	1,869.5	2,390.9	584.8	852.1	207.4	505.2	TOTAL
ต่ำกว่า 1,501 บาท	141.6	59.9	-	36.1	-	1.2	8.0	8.3	2.1	2.0	-	-	Less than 1,501 Baht
1,501 - 2,500 บาท	240.1	142.0	0.1	38.1	0.1	1.1	19.8	8.5	1.8	6.9	-	0.3	1,501 - 2,500 Baht
2,501 - 3,500 บาท	429.2	226.3	2.1	56.9	-	0.5	50.7	23.2	7.1	14.1	0.2	0.1	2,501 - 3,500 Baht
3,501 - 4,500 บาท	662.7	323.9	2.6	73.7	0.1	-	99.6	45.6	8.7	31.4	2.4	-	3,501 - 4,500 Baht
4,501 - 5,500 บาท	1,007.5	378.0	2.6	99.8	2.0	2.7	141.9	86.7	14.6	47.3	0.8	2.0	4,501 - 5,500 Baht
5,501 - 6,500 บาท	1,348.9	333.6	1.6	165.0	2.7	5.5	333.1	173.7	15.6	89.6	1.7	10.6	5,501 - 6,500 Baht
6,501 - 7,500 บาท	1,432.0	166.2	5.5	355.1	2.6	3.3	293.3	212.8	19.6	89.6	2.3	7.6	6,501 - 7,500 Baht
7,501 - 10,000 บาท	5,957.3	281.2	25.8	2,417.1	19.9	19.1	574.6	913.1	171.3	344.2	14.6	59.7	7,501 - 10,000 Baht
10,001 - 15,000 บาท	3,452.1	73.2	11.3	1,073.7	28.6	12.3	231.1	554.7	164.7	133.0	45.1	127.6	10,001 - 15,000 Baht
15,001 - 20,000 บาท	1,397.7	12.2	6.5	343.3	10.5	7.8	46.5	174.8	73.6	43.4	40.7	96.5	15,001 - 20,000 Baht
20,001 - 30,000 บาท	1,244.1	6.8	6.7	228.5	17.5	5.9	42.4	91.2	49.4	26.0	43.8	90.8	20,001 - 30,000 Baht
มากกว่า 30,000 บาท	1,026.1	1.9	4.2	142.0	24.9	5.8	25.6	56.4	53.5	15.1	48.7	102.8	More than 30,000 Baht
ไม่ทราบ	159.5	3.7	0.2	27.1	2.2	0.2	2.9	42.0	2.9	9.6	7.0	7.4	Unknown

ตารางที่ 19 จำนวนลูกจ้าง จำแนกตามอุตสาหกรรม ระดับของรายได้ ทัวราชอาณาจักร (ต่อ)

TABLE 19 EMPLOYEE BY INDUSTRY, INCOME CLASS , WHOLE KINGDOM (Contd.)

ไตรมาสที่ 1/2557 : Quarter 1/2014

หน่วยเป็นพัน : In Thousands

ระดับของรายได้	อุตสาหกรรม (ต่อ) Industry (Contd.)											INCOME CLASS
	กิจกรรมอสังหาริมทรัพย์	กิจกรรมทางวิชาชีพวิทย์และเทคโนโลยี	การบริหารสนับสนุนและป้องกันประเทศ	การบริหารราชการป้องกันประเทศ	การศึกษา	กิจกรรมด้านสุขภาพงานสังคมสงเคราะห์	ศิลปะ ความบันเทิงและนันทนาการ	บริการด้านอื่นๆ	งานในครัวเรือนส่วนบุคคล	กิจกรรมขององค์กร	ไม่ทราบ	
	Real estate activities	Professional,scientific technical activities	Administrative support service activities	Public administration defence	Education	Health and social work	Art, entertainment	Other service	Activities of household	Extra-territorial	Unknown	
ยอดรวม	114.2	235.0	390.7	1,590.8	1,141.0	640.1	149.3	247.4	216.9	4.9	48.0	TOTAL
ต่ำกว่า 1,501 บาท	0.1	-	1.9	7.3	1.5	6.8	0.6	2.8	3.1	-	-	Less than 1,501 Baht
1,501 - 2,500 บาท	0.7	-	1.8	1.7	3.0	2.4	1.4	3.9	6.5	-	-	1,501 - 2,500 Baht
2,501 - 3,500 บาท	1.8	0.0	3.2	5.6	4.4	4.9	8.8	12.5	6.8	0.1	-	2,501 - 3,500 Baht
3,501 - 4,500 บาท	1.0	1.7	6.2	7.5	9.7	6.0	7.5	18.3	16.8	0.1	-	3,501 - 4,500 Baht
4,501 - 5,500 บาท	1.9	1.7	8.1	109.0	21.9	14.6	15.3	28.2	28.8	-	-	4,501 - 5,500 Baht
5,501 - 6,500 บาท	8.3	6.8	18.0	49.4	28.0	21.2	12.1	35.7	37.0	-	-	5,501 - 6,500 Baht
6,501 - 7,500 บาท	9.4	6.1	24.2	107.0	27.7	38.4	10.5	25.8	25.0	-	-	6,501 - 7,500 Baht
7,501 - 10,000 บาท	35.9	30.7	139.7	390.3	142.6	168.8	53.4	70.0	75.4	0.1	9.8	7,501 - 10,000 Baht
10,001 - 15,000 บาท	26.1	54.6	130.2	302.6	265.0	142.1	28.9	24.6	15.5	0.3	6.8	10,001 - 15,000 Baht
15,001 - 20,000 บาท	11.0	41.9	29.8	191.7	157.4	87.2	6.1	11.3	1.9	0.4	3.3	15,001 - 20,000 Baht
20,001 - 30,000 บาท	11.4	49.7	22.5	285.2	176.7	77.4	3.1	6.3	0.1	0.8	1.9	20,001 - 30,000 Baht
มากกว่า 30,000 บาท	6.7	37.8	5.1	125.7	295.4	66.1	1.1	5.0	0.1	2.6	-	More than 30,000 Baht
ไม่ทราบ	-	4.0	-	7.9	7.9	4.2	0.7	3.0	-	0.5	26.3	Unknown

ตารางที่ 19 จำนวนลูกจ้าง จำแนกตามอุตสาหกรรม ระดับของรายได้ และเพศ ทั้งราชอาณาจักร

TABLE 19 EMPLOYEE BY INDUSTRY, INCOME CLASS AND SEX , WHOLE KINGDOM

ไตรมาสที่ 1/2557 : Quarter 1/2014

หน่วยเป็นพัน : In Thousands

ระดับของรายได้	อุตสาหกรรม Industry												INCOME CLASS
	รวม	เกษตรกรรม	การทำเหมืองแร่	การผลิต	ไฟฟ้า ก๊าซ	จัดหาน้ำ บำบัด	การก่อสร้าง	การขายส่ง	การขนส่ง และ	ที่พักแรมและ	ข้อมูลข่าวสาร	กิจกรรมการเงินและ	
	และการประมง				ไอน้ำระบบปรับอากาศ	น้ำเสียและประปา		การขายปลีก	สถานที่เก็บสินค้า	บริการด้านอาหาร	และการสื่อสาร	การประกันภัย	
	Total	Agriculture	Minning	Manufac-turing	Electricity	Water supply sewerage, waste	Construction	การชื้อขายยภัณฑ์ whole sale&retail	Transportation and storage	Accommodation and food service	and communication	Financial intermedation	
ชาย	10,263.1	1,201.8	58.5	2,620.4	81.6	45.3	1,546.9	1,352.1	449.7	326.6	136.2	202.4	MALE
ต่ำกว่า 1,501 บาท	62.0	31.7	-	10.8	-	1.1	6.2	2.8	1.6	0.2	-	-	Less than 1,501 Baht
1,501 - 2,500 บาท	107.6	66.6	0.1	8.5	-	1.1	16.4	3.3	1.8	2.2	-	0.2	1,501 - 2,500 Baht
2,501 - 3,500 บาท	207.4	117.4	1.7	9.4	-	-	40.8	11.0	6.0	1.4	-	-	2,501 - 3,500 Baht
3,501 - 4,500 บาท	329.1	171.1	2.0	20.4	0.1	-	70.3	26.0	7.9	6.4	1.4	-	3,501 - 4,500 Baht
4,501 - 5,500 บาท	564.7	216.7	1.4	37.0	1.9	1.4	100.6	52.7	14.1	11.8	0.6	0.8	4,501 - 5,500 Baht
5,501 - 6,500 บาท	803.0	213.3	1.1	76.9	1.9	1.5	266.4	104.3	12.7	24.4	0.7	2.1	5,501 - 6,500 Baht
6,501 - 7,500 บาท	845.5	109.7	4.1	170.7	1.8	1.6	245.4	135.8	9.3	26.8	1.3	3.9	6,501 - 7,500 Baht
7,501 - 10,000 บาท	3,266.7	198.3	22.4	1,139.1	16.6	14.6	500.9	519.5	138.9	146.2	11.0	31.0	7,501 - 10,000 Baht
10,001 - 15,000 บาท	1,971.2	57.4	9.5	664.1	20.6	9.7	199.9	304.2	131.2	59.5	31.8	47.0	10,001 - 15,000 Baht
15,001 - 20,000 บาท	740.6	9.9	6.5	216.5	5.6	6.0	36.0	88.9	52.9	22.3	25.0	27.6	15,001 - 20,000 Baht
20,001 - 30,000 บาท	711.7	5.4	5.5	155.9	10.6	2.9	39.1	45.7	33.9	17.5	30.8	31.3	20,001 - 30,000 Baht
มากกว่า 30,000 บาท	569.0	1.8	4.2	98.4	20.3	5.1	22.3	26.3	37.8	7.5	31.8	54.4	More than 30,000 Bah
ไม่ทราบ	84.5	2.4	0.1	12.7	2.2	0.2	2.7	31.6	1.7	0.5	1.8	4.1	Unknown
หญิง	8,235.5	807.0	10.6	2,435.7	29.4	20.1	322.6	1,038.8	135.2	525.6	71.1	302.7	FEMALE
ต่ำกว่า 1,501 บาท	79.6	28.2	-	25.3	-	0.1	1.8	5.5	0.5	1.7	-	-	Less than 1,501 Baht
1,501 - 2,500 บาท	132.5	75.3	-	29.6	0.1	-	3.5	5.2	-	4.7	-	0.0	1,501 - 2,500 Baht
2,501 - 3,500 บาท	221.7	108.9	0.4	47.4	-	0.5	9.9	12.2	1.1	12.7	0.2	0.1	2,501 - 3,500 Baht
3,501 - 4,500 บาท	333.6	152.8	0.6	53.3	-	-	29.4	19.6	0.8	25.0	1.0	-	3,501 - 4,500 Baht
4,501 - 5,500 บาท	442.8	161.3	1.2	62.7	0.1	1.2	41.3	34.0	0.6	35.5	0.2	1.2	4,501 - 5,500 Baht
5,501 - 6,500 บาท	545.9	120.3	0.4	88.1	0.8	4.0	66.8	69.3	2.9	65.1	0.9	8.5	5,501 - 6,500 Baht
6,501 - 7,500 บาท	586.5	56.5	1.4	184.4	0.8	1.6	48.0	76.9	10.4	62.9	1.0	3.6	6,501 - 7,500 Baht
7,501 - 10,000 บาท	2,690.5	82.9	3.4	1,278.0	3.3	4.5	73.7	393.6	32.5	198.1	3.6	28.7	7,501 - 10,000 Baht
10,001 - 15,000 บาท	1,480.9	15.8	1.8	409.6	7.9	2.5	31.2	250.5	33.5	73.6	13.3	80.6	10,001 - 15,000 Baht
15,001 - 20,000 บาท	657.0	2.3	-	126.8	4.9	1.9	10.5	85.9	20.7	21.1	15.7	68.8	15,001 - 20,000 Baht
20,001 - 30,000 บาท	532.4	1.4	1.2	72.6	6.9	3.0	3.3	45.5	15.5	8.5	13.0	59.5	20,001 - 30,000 Baht
มากกว่า 30,000 บาท	457.1	0.1	-	43.6	4.6	0.7	3.3	30.1	15.7	7.6	17.0	48.4	More than 30,000 Bah
ไม่ทราบ	75.0	1.4	0.1	14.4	-	-	0.2	10.4	1.2	9.1	5.2	3.3	Unknown

ตารางที่ 19 จำนวนลูกจ้าง จำแนกตามอุตสาหกรรม ระดับของรายได้ และเพศ พุทธศักราช ๒๕๕๗ (ต่อ)

TABLE 19 EMPLOYEE BY INDUSTRY, INCOME CLASS AND SEX , WHOLE KINGDOM (Contd.)

ไตรมาสที่ 1/2557 : Quarter 1/2014

หน่วยเป็นพัน : In Thousands

ระดับของรายได้	อุตสาหกรรม (ต่อ) Industry (Contd.)												INCOME CLASS
	กิจกรรมอสังหาริมทรัพย์	กิจกรรมทางวิชาชีพ วิทย์และเทคโนโลยี	การบริหารสนับสนุน และป้องกันประเทศ	การบริหารราชการ ป้องกันประเทศ	การศึกษา	กิจกรรมด้านสุขภาพ งานสังคมสงเคราะห์	ศิลปะ ความบันเทิง และนันทนาการ	บริการ ด้านอื่นๆ	งานในครัวเรือน ส่วนบุคคล	กิจกรรมของ องค์กร	ไม่ทราบ		
	Real estate	Professional,scientific	Administrative	Public admin-	Education	Health and	Art, entertainment	Other	Activities of	Extra-	Unknown		
	activities	technical activities	and support service activities	istration defence		social work		service	household	territorial			
ชาย	43.4	110.7	221.2	1,035.4	409.5	156.4	76.5	124.4	39.8	4.5	19.9	MALE	
ต่ำกว่า 1,501 บาท	-	-	1.1	2.6	-	1.2	0.6	1.0	1.1	-	-	Less than 1,501 Baht	
1,501 - 2,500 บาท	0.1	-	0.8	1.6	0.3	0.6	0.9	0.8	2.2	-	-	1,501 - 2,500 Baht	
2,501 - 3,500 บาท	-	0.0	2.5	2.8	1.0	0.4	4.2	7.1	1.4	0.1	-	2,501 - 3,500 Baht	
3,501 - 4,500 บาท	-	1.0	4.3	3.1	0.5	0.1	3.9	7.9	2.8	-	-	3,501 - 4,500 Baht	
4,501 - 5,500 บาท	1.3	0.4	1.5	82.2	7.4	3.1	7.8	17.1	4.8	-	-	4,501 - 5,500 Baht	
5,501 - 6,500 บาท	0.9	3.7	8.1	31.9	12.2	6.2	7.4	21.4	5.9	-	-	5,501 - 6,500 Baht	
6,501 - 7,500 บาท	4.2	3.3	9.2	76.9	9.5	9.1	6.9	12.6	3.5	-	-	6,501 - 7,500 Baht	
7,501 - 10,000 บาท	12.3	16.5	73.2	267.1	43.5	44.7	21.9	32.1	12.2	-	4.9	7,501 - 10,000 Baht	
10,001 - 15,000 บาท	10.2	17.9	92.9	170.2	78.8	36.5	16.1	7.6	5.0	0.3	0.8	10,001 - 15,000 Baht	
15,001 - 20,000 บาท	5.1	14.9	17.9	109.7	60.5	22.1	4.0	7.4	0.6	0.3	1.2	15,001 - 20,000 Baht	
20,001 - 30,000 บาท	6.0	26.5	7.9	202.4	71.8	12.4	1.0	3.3	0.1	0.8	1.0	20,001 - 30,000 Baht	
มากกว่า 30,000 บาท	3.3	26.6	1.9	79.9	121.2	18.5	1.1	4.3	-	2.6	-	More than 30,000 Baht	
ไม่ทราบ	-	-	-	5.1	2.9	1.5	0.7	1.8	-	0.5	12.0	Unknown	
หญิง	70.8	124.2	169.5	555.4	731.5	483.7	72.9	123.0	177.1	0.4	28.1	FEMALE	
ต่ำกว่า 1,501 บาท	0.1	-	0.8	4.7	1.5	5.6	-	1.7	1.9	-	-	Less than 1,501 Baht	
1,501 - 2,500 บาท	0.6	-	1.1	0.1	2.7	1.8	0.5	3.1	4.3	-	-	1,501 - 2,500 Baht	
2,501 - 3,500 บาท	1.8	-	0.6	2.8	3.4	4.5	4.6	5.4	5.4	-	-	2,501 - 3,500 Baht	
3,501 - 4,500 บาท	1.0	0.7	1.9	4.4	9.2	5.9	3.5	10.4	14.0	0.1	-	3,501 - 4,500 Baht	
4,501 - 5,500 บาท	0.6	1.3	6.6	26.8	14.5	11.5	7.5	11.1	24.0	-	-	4,501 - 5,500 Baht	
5,501 - 6,500 บาท	7.4	3.1	9.9	17.5	15.8	15.0	4.7	14.2	31.1	-	-	5,501 - 6,500 Baht	
6,501 - 7,500 บาท	5.2	2.8	15.1	30.1	18.2	29.3	3.6	13.2	21.6	-	-	6,501 - 7,500 Baht	
7,501 - 10,000 บาท	23.6	14.2	66.4	123.2	99.1	124.1	31.5	37.9	63.2	0.1	4.9	7,501 - 10,000 Baht	
10,001 - 15,000 บาท	15.9	36.8	37.4	132.5	186.2	105.7	12.8	17.0	10.5	-	6.0	10,001 - 15,000 Baht	
15,001 - 20,000 บาท	5.9	27.0	12.0	82.0	96.9	65.1	2.1	3.9	1.3	0.1	2.1	15,001 - 20,000 Baht	
20,001 - 30,000 บาท	5.4	23.2	14.6	82.8	105.0	65.0	2.2	3.0	-	-	0.9	20,001 - 30,000 Baht	
มากกว่า 30,000 บาท	3.3	11.2	3.2	45.8	174.2	47.6	-	0.7	0.1	-	-	More than 30,000 Baht	
ไม่ทราบ	-	4.0	-	2.8	5.0	2.7	-	1.2	-	-	14.3	Unknown	

ตารางที่ 19 จำนวนลูกจ้าง จำแนกตามอุตสาหกรรม ระดับของรายได้ เพศ และเขตการปกครอง ทัวราชอาณาจักร (ต่อ)

TABLE 19 EMPLOYEE BY INDUSTRY, INCOME CLASS, SEX AND AREA, WHOLE KINGDOM (Contd.)

ไตรมาสที่ 1/2557 : Quarter 1/2014

ในเขตเทศบาล MUNICIPAL AREA

หน่วยเป็นพัน : In Thousands

ระดับของรายได้	อุตสาหกรรม Industry												INCOME CLASS
	รวม	เกษตรกรรม	การทำเหมืองแร่	การผลิต	ไฟฟ้า ก๊าซ	จัดหาน้ำ บำบัดน้ำเสียและประปา	การก่อสร้าง	การขายส่ง การขายปลีก	การขนส่ง และสถานที่เก็บสินค้า	ที่พักแรมและ	ข้อมูลข่าวสาร และการสื่อสาร	กิจกรรมการเงินและ	
	Total	Agriculture	Mining	Manufac-turing	Electricity	sewerage, waste	Construction	whole sale&retail	Transportation and storage	Accommodation and food service	and communication	Financial intermediation	
ยอดรวม	10,033.6	331.1	27.9	2,845.3	66.7	31.0	753.1	1,550.6	405.6	608.8	181.8	372.7	TOTAL
ชาย	5,361.4	198.0	23.1	1,494.3	48.2	20.3	604.5	857.1	295.9	248.2	119.5	157.8	MALE
ต่ำกว่า 1,501 บาท	20.4	4.9	-	7.5	-	-	1.9	1.7	0.9	0.2	-	-	Less than 1,501 Baht
1,501 - 2,500 บาท	18.3	8.6	0.1	1.6	-	0.0	3.5	1.1	0.3	1.5	-	-	1,501 - 2,500 Baht
2,501 - 3,500 บาท	30.5	11.0	0.4	3.9	-	-	6.4	2.1	1.2	1.4	-	-	2,501 - 3,500 Baht
3,501 - 4,500 บาท	71.8	20.8	0.3	7.3	-	-	16.8	10.8	3.5	3.8	1.2	-	3,501 - 4,500 Baht
4,501 - 5,500 บาท	152.7	32.6	0.5	12.3	0.5	0.5	29.6	24.5	5.0	9.1	0.4	0.8	4,501 - 5,500 Baht
5,501 - 6,500 บาท	265.9	42.8	0.1	32.5	1.0	0.7	75.6	46.3	4.2	14.8	0.1	1.2	5,501 - 6,500 Baht
6,501 - 7,500 บาท	316.7	23.1	0.9	78.0	0.7	0.2	74.7	63.9	4.3	18.1	0.8	0.9	6,501 - 7,500 Baht
7,501 - 10,000 บาท	1,688.0	37.0	4.2	625.2	5.3	4.7	203.3	303.0	86.8	112.8	6.4	19.6	7,501 - 10,000 Baht
10,001 - 15,000 บาท	1,282.8	13.0	5.2	401.5	12.2	4.9	114.8	235.7	95.6	46.8	29.9	36.6	10,001 - 15,000 Baht
15,001 - 20,000 บาท	504.2	1.9	2.9	133.6	4.3	3.0	22.6	73.5	38.0	17.1	23.1	23.9	15,001 - 20,000 Baht
20,001 - 30,000 บาท	505.7	1.5	4.9	110.9	7.2	1.8	34.3	39.0	23.2	15.9	28.4	22.9	20,001 - 30,000 Baht
มากกว่า 30,000 บาท	435.1	0.6	3.6	71.5	14.9	4.1	20.3	24.3	32.0	6.2	27.4	47.9	More than 30,000 Baht
ไม่ทราบ	69.3	0.3	-	8.4	2.2	0.2	0.9	31.1	0.8	0.5	1.8	4.1	Unknown
หญิง	4,672.2	133.0	4.8	1,351.0	18.5	10.8	148.6	693.5	109.7	360.5	62.4	214.9	FEMALE
ต่ำกว่า 1,501 บาท	24.4	4.4	-	9.6	-	0.1	0.5	1.9	-	0.8	-	-	Less than 1,501 Baht
1,501 - 2,500 บาท	24.6	8.9	-	7.5	0.1	-	0.5	1.7	-	1.3	-	0.0	1,501 - 2,500 Baht
2,501 - 3,500 บาท	57.1	16.3	-	12.9	-	-	1.9	4.4	1.1	7.3	0.2	0.1	2,501 - 3,500 Baht
3,501 - 4,500 บาท	89.2	19.7	-	20.5	-	-	8.4	9.0	0.0	13.0	0.1	-	3,501 - 4,500 Baht
4,501 - 5,500 บาท	158.1	29.3	0.2	27.8	0.1	0.8	17.5	14.6	0.5	19.9	0.2	0.4	4,501 - 5,500 Baht
5,501 - 6,500 บาท	215.9	21.8	-	35.8	0.4	1.6	18.5	30.7	2.4	40.4	0.6	2.7	5,501 - 6,500 Baht
6,501 - 7,500 บาท	289.6	11.5	0.1	96.0	0.3	0.5	24.2	44.4	8.8	34.0	0.3	0.9	6,501 - 7,500 Baht
7,501 - 10,000 บาท	1,550.6	15.5	1.4	710.6	1.6	2.7	38.3	250.4	23.3	146.6	2.3	15.6	7,501 - 10,000 Baht
10,001 - 15,000 บาท	979.9	3.6	1.8	244.4	3.4	1.8	27.5	188.9	28.1	57.3	11.8	55.2	10,001 - 15,000 Baht
15,001 - 20,000 บาท	463.6	1.0	-	82.7	4.0	1.4	6.2	68.6	17.1	15.9	14.5	50.2	15,001 - 20,000 Baht
20,001 - 30,000 บาท	400.5	0.5	1.2	53.0	5.3	1.7	2.4	42.1	13.6	7.5	13.0	45.3	20,001 - 30,000 Baht
มากกว่า 30,000 บาท	355.9	0.1	-	39.1	3.3	0.2	2.5	27.9	13.6	7.6	14.2	42.4	More than 30,000 Baht
ไม่ทราบ	62.8	0.6	-	11.2	-	-	0.2	8.9	1.2	9.1	5.2	2.3	Unknown

ตารางที่ 19 จำนวนลูกจ้าง จำแนกตามอุตสาหกรรม ระดับของรายได้ เพศ และเขตการปกครอง ทวีราชอาณาจักร (ต่อ)

TABLE 19 EMPLOYEE BY INDUSTRY, INCOME CLASS, SEX AND AREA, WHOLE KINGDOM (Contd.)

ไตรมาสที่ 1/2557 : Quarter 1/2014

ในเขตเทศบาล MUNICIPAL AREA

หน่วยเป็นพัน : In Thousands

ระดับของรายได้	อุตสาหกรรม (ต่อ) Industry (Contd.)												INCOME CLASS
	กิจกรรมอสังหาริมทรัพย์	กิจกรรมทางวิชาชีพ วิทย์และเทคนิค	การบริหารสนับสนุน และป้องกันประเทศ	การบริหารราชการ ป้องกันประเทศ	การศึกษา	กิจกรรมด้านสุขภาพ งานสังคมสงเคราะห์	ศิลปะ ความบันเทิง และนันทนาการ	บริการ ด้านอื่นๆ	งานในครัวเรือน ส่วนบุคคล	กิจกรรมของ องค์กร	ไม่ทราบ		
	Real estate	Professional,scientific	Administrative	Public admin-	Education	Health and	Art, entertainment	Other	Activities of	Extra-	Unknown		
	activities	technical activities	and support service activities	istration defence		social work		service	household	territorial			
ยอดรวม	90.4	183.1	292.9	846.3	628.0	406.9	65.6	140.6	159.2	4.4	42.0	TOTAL	
ชาย	34.9	84.6	168.3	532.3	227.8	99.9	34.5	68.3	23.9	4.0	16.2	MALE	
ต่ำกว่า 1,501 บาท	-	-	-	1.9	-	0.4	0.3	0.7	0.1	-	-	Less than 1,501 Baht	
1,501 - 2,500 บาท	0.1	-	-	0.1	0.1	-	0.7	0.3	0.3	-	-	1,501 - 2,500 Baht	
2,501 - 3,500 บาท	-	0.0	-	0.8	0.1	-	0.7	2.2	0.3	0.1	-	2,501 - 3,500 Baht	
3,501 - 4,500 บาท	-	-	0.1	1.3	0.3	0.1	2.4	2.2	1.0	-	-	3,501 - 4,500 Baht	
4,501 - 5,500 บาท	1.3	0.1	1.2	20.7	3.0	1.7	1.1	5.6	2.2	-	-	4,501 - 5,500 Baht	
5,501 - 6,500 บาท	0.9	3.3	6.7	12.6	4.4	1.8	3.3	10.1	3.5	-	-	5,501 - 6,500 Baht	
6,501 - 7,500 บาท	2.8	0.5	5.7	21.4	5.0	5.1	3.2	7.0	0.6	-	-	6,501 - 7,500 Baht	
7,501 - 10,000 บาท	8.6	11.4	54.7	113.4	20.5	28.3	8.5	18.8	11.8	-	3.9	7,501 - 10,000 Baht	
10,001 - 15,000 บาท	9.7	11.6	76.7	99.1	44.4	23.0	10.9	6.4	4.1	-	0.8	10,001 - 15,000 Baht	
15,001 - 20,000 บาท	5.1	11.7	13.8	71.4	34.1	16.9	1.9	5.5	-	-	-	15,001 - 20,000 Baht	
20,001 - 30,000 บาท	4.5	21.0	7.6	123.7	47.0	5.9	1.0	3.3	0.1	0.8	1.0	20,001 - 30,000 Baht	
มากกว่า 30,000 บาท	2.2	25.0	1.9	62.9	67.8	15.1	0.7	4.3	-	2.6	-	More than 30,000 Baht	
ไม่ทราบ	-	-	-	3.1	1.2	1.5	-	1.8	-	0.5	10.6	Unknown	
หญิง	55.5	98.5	124.5	314.0	400.3	307.0	31.1	72.3	135.2	0.4	25.7	FEMALE	
ต่ำกว่า 1,501 บาท	0.1	-	-	2.1	0.6	3.1	-	0.6	0.7	-	-	Less than 1,501 Baht	
1,501 - 2,500 บาท	0.2	-	0.6	-	0.4	0.7	0.5	0.6	1.9	-	-	1,501 - 2,500 Baht	
2,501 - 3,500 บาท	1.1	-	0.6	0.5	0.7	1.2	1.6	3.7	3.4	-	-	2,501 - 3,500 Baht	
3,501 - 4,500 บาท	0.1	0.2	0.6	0.8	2.7	2.2	1.5	2.7	7.7	0.1	-	3,501 - 4,500 Baht	
4,501 - 5,500 บาท	0.6	1.1	4.6	6.8	8.9	4.6	2.6	2.1	15.9	-	-	4,501 - 5,500 Baht	
5,501 - 6,500 บาท	3.6	0.3	5.9	5.4	5.8	8.1	2.0	7.7	22.3	-	-	5,501 - 6,500 Baht	
6,501 - 7,500 บาท	4.6	1.3	9.4	8.5	7.5	11.7	1.3	7.2	17.2	-	-	6,501 - 7,500 Baht	
7,501 - 10,000 บาท	19.2	9.2	46.7	53.3	46.0	65.9	12.5	28.3	56.2	0.1	4.9	7,501 - 10,000 Baht	
10,001 - 15,000 บาท	12.5	31.1	31.1	79.3	99.8	70.3	6.4	11.0	8.7	-	6.0	10,001 - 15,000 Baht	
15,001 - 20,000 บาท	5.5	20.2	9.6	56.7	52.6	48.9	1.2	3.9	1.3	0.1	2.1	15,001 - 20,000 Baht	
20,001 - 30,000 บาท	4.8	20.4	12.7	59.3	63.7	48.9	1.6	2.6	-	-	0.9	20,001 - 30,000 Baht	
มากกว่า 30,000 บาท	3.3	10.7	2.8	39.3	108.6	39.6	-	0.7	0.1	-	-	More than 30,000 Baht	
ไม่ทราบ	-	4.0	-	2.1	3.2	1.8	-	1.2	-	-	11.9	Unknown	

ตารางที่ 19 จำนวนลูกจ้าง จำแนกตามอุตสาหกรรม ระดับของรายได้ เพศ และเขตการปกครอง ทวีราชอาณาจักร (ต่อ)

TABLE 19 EMPLOYEE BY INDUSTRY, INCOME CLASS, SEX AND AREA, WHOLE KINGDOM (Contd.)

ไตรมาสที่ 1/2557 : Quarter 1/2014

นอกเขตเทศบาล NON-MUNICIPAL AREA

หน่วยเป็นพัน : In Thousands

ระดับของรายได้	อุตสาหกรรม Industry												INCOME CLASS
	รวม	เกษตรกรรม	การทำเหมืองแร่	การผลิต	ไฟฟ้า ก๊าซ	จัดหา น้ำ บำบัด	การก่อสร้าง	การขายส่ง	การขนส่ง และ	ที่พักแรมและ	ข้อมูลข่าวสาร	กิจกรรมการเงินและ	
		การป่าไม้	และเหมืองหิน	Manufac-	ไอน้ำระบบปรับอากาศ	น้ำเสียและประปา		การขายปลีก	สถานที่เก็บสินค้า	บริการด้านอาหาร	และการสื่อสาร	การประกันภัย	
	Total	Agriculture	Mining	turing	Electricity	Water supply	Construction	whole sale&retail	Transportation	Accommodation	Information	Financial	
ยอดรวม	8,465.0	1,677.7	41.2	2,210.9	44.3	34.4	1,116.4	840.4	179.3	243.4	25.5	132.4	TOTAL
ชาย	4,901.7	1,003.7	35.4	1,126.2	33.4	25.0	942.4	495.1	153.8	78.3	16.8	44.6	MALE
ต่ำกว่า 1,501 บาท	41.6	26.8	-	3.3	-	1.1	4.3	1.1	0.7	-	-	-	Less than 1,501 Baht
1,501 - 2,500 บาท	89.3	58.0	-	6.9	-	1.1	12.8	2.2	1.5	0.7	-	0.2	1,501 - 2,500 Baht
2,501 - 3,500 บาท	177.0	106.5	1.3	5.6	-	-	34.4	9.0	4.8	-	-	-	2,501 - 3,500 Baht
3,501 - 4,500 บาท	257.3	150.3	1.7	13.1	0.1	-	53.5	15.2	4.5	2.6	0.2	-	3,501 - 4,500 Baht
4,501 - 5,500 บาท	412.0	184.1	0.9	24.8	1.4	0.9	71.0	28.1	9.1	2.7	0.3	-	4,501 - 5,500 Baht
5,501 - 6,500 บาท	537.0	170.5	1.0	44.4	0.9	0.8	190.8	58.0	8.4	9.7	0.6	0.9	5,501 - 6,500 Baht
6,501 - 7,500 บาท	528.8	86.6	3.2	92.7	1.1	1.4	170.7	71.9	5.0	8.7	0.5	3.1	6,501 - 7,500 Baht
7,501 - 10,000 บาท	1,578.7	161.3	18.2	513.9	11.3	9.9	297.6	216.5	52.0	33.3	4.7	11.4	7,501 - 10,000 Baht
10,001 - 15,000 บาท	688.4	44.4	4.3	262.6	8.5	4.8	85.1	68.5	35.7	12.6	1.8	10.4	10,001 - 15,000 Baht
15,001 - 20,000 บาท	236.4	8.0	3.5	82.9	1.3	3.0	13.4	15.4	14.9	5.2	1.9	3.8	15,001 - 20,000 Baht
20,001 - 30,000 บาท	206.1	4.0	0.6	45.0	3.5	1.1	4.9	6.7	10.7	1.5	2.5	8.4	20,001 - 30,000 Baht
มากกว่า 30,000 บาท	133.9	1.2	0.6	26.8	5.4	1.0	2.0	2.0	5.8	1.3	4.4	6.5	More than 30,000 Baht
ไม่ทราบ	15.2	2.1	0.1	4.3	-	-	1.8	0.4	0.9	-	-	-	Unknown
หญิง	3,563.3	674.0	5.8	1,084.7	10.9	9.3	174.1	345.3	25.5	165.1	8.8	87.8	FEMALE
ต่ำกว่า 1,501 บาท	55.2	23.9	-	15.7	-	-	1.3	3.7	0.5	1.0	-	-	Less than 1,501 Baht
1,501 - 2,500 บาท	107.8	66.5	-	22.1	-	-	2.9	3.6	-	3.5	-	-	1,501 - 2,500 Baht
2,501 - 3,500 บาท	164.6	92.6	0.4	34.5	-	0.5	8.0	7.7	-	5.4	-	-	2,501 - 3,500 Baht
3,501 - 4,500 บาท	244.4	133.1	0.6	32.8	-	-	21.0	10.6	0.7	12.1	0.9	-	3,501 - 4,500 Baht
4,501 - 5,500 บาท	284.7	132.0	1.0	34.9	-	0.5	23.8	19.4	0.1	15.6	-	0.8	4,501 - 5,500 Baht
5,501 - 6,500 บาท	330.0	98.6	0.4	52.3	0.4	2.4	48.2	38.6	0.5	24.7	0.4	5.8	5,501 - 6,500 Baht
6,501 - 7,500 บาท	296.9	45.0	1.4	88.5	0.6	1.2	23.8	32.5	1.6	28.8	0.7	2.7	6,501 - 7,500 Baht
7,501 - 10,000 บาท	1,139.9	67.4	2.0	567.4	1.7	1.8	35.5	143.3	9.2	51.5	1.3	13.2	7,501 - 10,000 Baht
10,001 - 15,000 บาท	501.0	12.2	-	165.1	4.5	0.7	3.7	61.6	5.4	16.3	1.5	25.4	10,001 - 15,000 Baht
15,001 - 20,000 บาท	193.5	1.4	-	44.1	0.9	0.5	4.2	17.3	3.6	5.2	1.2	18.7	15,001 - 20,000 Baht
20,001 - 30,000 บาท	131.9	0.8	-	19.6	1.6	1.3	0.9	3.4	1.9	1.0	-	14.2	20,001 - 30,000 Baht
มากกว่า 30,000 บาท	101.2	-	-	4.5	1.3	0.5	0.8	2.2	2.1	-	2.8	6.1	More than 30,000 Baht
ไม่ทราบ	12.2	0.8	0.1	3.2	-	-	-	1.5	-	-	-	1.0	Unknown

ตารางที่ 19 จำนวนลูกจ้าง จำแนกตามอุตสาหกรรม ระดับของรายได้ เพศ และเขตการปกครอง ทัวราชอาณาจักร (ต่อ)

TABLE 19 EMPLOYEE BY INDUSTRY, INCOME CLASS, SEX AND AREA, WHOLE KINGDOM (Contd.)

ไตรมาสที่ 1/2557 : Quarter 1/2014

นอกเขตเทศบาล NON-MUNICIPAL AREA

หน่วยเป็นพัน : In Thousands

ระดับของรายได้	อุตสาหกรรม (ต่อ) Industry (Contd.)												INCOME CLASS
	กิจกรรมอสังหาริมทรัพย์	กิจกรรมทางวิชาชีพ วิทย์และเทคโนโลยี	การบริหารสนับสนุน และป้องกันประเทศ	การบริหารราชการ ป้องกันประเทศ	การศึกษา	กิจกรรมด้านสุขภาพ งานสังคมสงเคราะห์	ศิลปะ ความบันเทิง และนันทนาการ	บริการด้านอื่นๆ	งานในครัวเรือน ส่วนบุคคล	กิจกรรมของ องค์กร	ไม่ทราบ		
	Real estate	Professional,scientific	Administrative	Public admin- istration defence	Education	Health and social work	Art, entertainment	Other service	Activities of household	Extra- territorial	Unknown		
	activities	technical activities	and support service activities										
ยอดรวม	23.8	51.9	97.9	744.6	513.0	233.2	83.7	106.8	57.7	0.5	6.0	TOTAL	
ชาย	8.5	26.1	52.9	503.2	181.8	56.5	42.0	56.2	15.8	0.5	3.7	MALE	
ต่ำกว่า 1,501 บาท	-	-	1.1	0.7	-	0.8	0.3	0.3	1.0	-	-	Less than 1,501 Baht	
1,501 - 2,500 บาท	-	-	0.8	1.6	0.2	0.6	0.2	0.6	1.9	-	-	1,501 - 2,500 Baht	
2,501 - 3,500 บาท	-	-	2.5	2.1	0.9	0.4	3.5	4.8	1.2	-	-	2,501 - 3,500 Baht	
3,501 - 4,500 บาท	-	1.0	4.2	1.8	0.2	-	1.6	5.7	1.9	-	-	3,501 - 4,500 Baht	
4,501 - 5,500 บาท	-	0.2	0.3	61.5	4.5	1.4	6.8	11.5	2.7	-	-	4,501 - 5,500 Baht	
5,501 - 6,500 บาท	-	0.5	1.4	19.2	7.8	4.4	4.1	11.3	2.4	-	-	5,501 - 6,500 Baht	
6,501 - 7,500 บาท	1.4	2.8	3.4	55.5	4.5	3.9	3.7	5.7	2.9	-	-	6,501 - 7,500 Baht	
7,501 - 10,000 บาท	3.8	5.1	18.6	153.7	23.1	16.5	13.4	13.3	0.4	-	1.0	7,501 - 10,000 Baht	
10,001 - 15,000 บาท	0.6	6.3	16.2	71.1	34.4	13.5	5.3	1.2	1.0	0.3	-	10,001 - 15,000 Baht	
15,001 - 20,000 บาท	-	3.2	4.1	38.3	26.4	5.1	2.1	1.9	0.6	0.3	1.2	15,001 - 20,000 Baht	
20,001 - 30,000 บาท	1.5	5.5	0.3	78.7	24.8	6.5	-	0.1	-	-	-	20,001 - 30,000 Baht	
มากกว่า 30,000 บาท	1.2	1.6	-	17.0	53.4	3.4	0.4	-	-	-	-	More than 30,000 Baht	
ไม่ทราบ	-	-	-	2.0	1.7	-	0.7	-	-	-	1.4	Unknown	
หญิง	15.4	25.7	45.0	241.4	331.3	176.7	41.8	50.7	41.9	-	2.4	FEMALE	
ต่ำกว่า 1,501 บาท	-	-	0.8	2.6	0.8	2.6	-	1.2	1.2	-	-	Less than 1,501 Baht	
1,501 - 2,500 บาท	0.4	-	0.5	0.1	2.4	1.0	-	2.5	2.4	-	-	1,501 - 2,500 Baht	
2,501 - 3,500 บาท	0.7	-	-	2.3	2.7	3.3	3.0	1.7	1.9	-	-	2,501 - 3,500 Baht	
3,501 - 4,500 บาท	0.9	0.5	1.3	3.6	6.5	3.8	2.1	7.7	6.3	-	-	3,501 - 4,500 Baht	
4,501 - 5,500 บาท	-	0.3	2.1	20.0	5.6	6.9	4.8	9.0	8.1	-	-	4,501 - 5,500 Baht	
5,501 - 6,500 บาท	3.9	2.8	3.9	12.1	10.0	6.9	2.8	6.5	8.8	-	-	5,501 - 6,500 Baht	
6,501 - 7,500 บาท	0.6	1.5	5.7	21.5	10.7	17.6	2.3	6.0	4.4	-	-	6,501 - 7,500 Baht	
7,501 - 10,000 บาท	4.4	5.0	19.7	69.9	53.1	58.2	19.0	9.7	7.0	-	-	7,501 - 10,000 Baht	
10,001 - 15,000 บาท	3.4	5.7	6.2	53.2	86.4	35.4	6.4	6.0	1.8	-	-	10,001 - 15,000 Baht	
15,001 - 20,000 บาท	0.4	6.8	2.4	25.3	44.3	16.2	0.9	-	-	-	-	15,001 - 20,000 Baht	
20,001 - 30,000 บาท	0.7	2.8	2.0	23.5	41.3	16.0	0.6	0.4	-	-	-	20,001 - 30,000 Baht	
มากกว่า 30,000 บาท	-	0.5	0.4	6.5	65.6	8.0	-	-	-	-	-	More than 30,000 Baht	
ไม่ทราบ	-	-	-	0.7	1.8	0.8	-	-	-	-	2.4	Unknown	

BANGKOK

STATISTICAL TABLES BANGKOK

TABLE 1	NUMBER OF POPULATION BY LABOR FORCE STATUS, AGE GROUP
TABLE 2	POPULATION 15 YEARS AND OVER BY MARITAL STATUS, LABOR FORCE STATUS
TABLE 3	POPULATION 15 YEARS AND OVER BY LEVEL OF EDUCATIONAL ATTAINMENT, LABOR FORCE STATUS
TABLE 4	EMPLOYED PERSONS BY LEVEL OF EDUCATIONAL ATTAINMENT, OCCUPATION
TABLE 5	EMPLOYED PERSONS BY LEVEL OF EDUCATIONAL ATTAINMENT, INDUSTRY
TABLE 6	EMPLOYED PERSONS BY WORK STATUS, OCCUPATION
TABLE 7	EMPLOYED PERSONS BY WORK STATUS, INDUSTRY
TABLE 8	EMPLOYED PERSONS BY OCCUPATION AND INDUSTRY
TABLE 9	EMPLOYED PERSONS BY OCCUPATION, HOURS WORKED PER WEEK, AVAILABILITY FOR ADDITIONAL WORK
TABLE 10	EMPLOYED PERSONS BY INDUSTRY, HOURS WORKED PER WEEK, AVAILABILITY FOR ADDITIONAL WORK
TABLE 11	EMPLOYED PERSONS BY WORK STATUS, HOURS WORKED PER WEEK, AVAILABILITY FOR ADDITIONAL WORK
TABLE 12	EMPLOYED PERSONS BY AGE GROUP, HOURS WORKED PER WEEK, AVAILABILITY FOR ADDITIONAL WORK
TABLE 13	UNEMPLOYED PERSONS, SEEKING JOP BY DURATION OF SEEKING JOP, LEVEL OF EDUCATIONAL ATTAINMENT
TABLE 14	UNEMPLOYED PERSONS, EVER WORKED BY LAST OCCUPATION, LAST INDUSTRY
TABLE 15	EMPLOYEE BY AVERAGE WAGE, FRINGE BENEFIT, INDUSTRY
TABLE 16	PRIVATE EMPLOYEE BY AVERAGE WAGE, FRINGE BENEFIT, INDUSTRY
TABLE 17	GOVERNMENT EMPLOYEE BY AVERAGE WAGE, FRINGE BENEFIT, INDUSTRY
TABLE 18	EMPLOYEE BY OCCUPATION, INCOME CLASS
TABLE 19	EMPLOYEE BY INDUSTRY, INCOME CLASS

ตารางที่ 1 จำนวนประชากรอายุ 15 ปีขึ้นไป จำแนกตามกลุ่มอายุ สถานภาพแรงงาน กรุงเทพมหานคร
TABLE 1 POPULATION 15 YEARS AND OVER BY AGE GROUP, LABOR FORCE STATUS , BANGKOK

ไตรมาสที่ 1/2557 : Quarter 1/2014

หน่วยเป็นพัน : In Thousands

สถานภาพแรงงาน	รวม	กลุ่มอายุ Age Group								LABOR FORCE STATUS
	Total	15-19	20-24	25-29	30-34	35-39	40-49	50-59	>= 60	
ประชากรอายุ 15 ปีขึ้นไป	7,416.5	442.6	760.5	910.9	946.6	878.9	1,508.1	1,043.8	925.2	POPULATION 15 YEARS AND OVER
กำลังแรงงานรวม	5,285.2	99.3	428.9	784.5	881.3	793.9	1,317.0	780.0	200.3	Total Labor Force
1. กำลังแรงงานปัจจุบัน	5,272.0	97.8	425.2	780.3	880.6	792.5	1,315.8	779.5	200.3	1. Current labor force
1.1 ผู้มีงานทำ	5,227.0	94.0	404.9	775.6	874.3	791.2	1,311.2	776.2	199.7	1.1 Employed
- ทำงาน	5,207.9	93.0	404.0	771.8	873.0	789.1	1,305.4	771.9	199.7	- At work
- ไม่ทำงานแต่มีงานประจำ	19.1	1.1	0.9	3.8	1.2	2.1	5.8	4.3	-	- With job but not at work
1.2 ผู้ว่างงาน	44.9	3.7	20.4	4.7	6.4	1.3	4.5	3.4	0.6	1.2 Unemployed
- หางานทำ	7.3	1.0	3.2	1.2	0.8	-	1.0	-	-	- Looking for work
- ไม่หางานทำ/พร้อมที่จะทำงาน	37.7	2.7	17.1	3.5	5.5	1.3	3.6	3.4	0.6	- Not looking/available for work
2. กำลังแรงงานที่รอฤดูกาล	13.2	1.6	3.6	4.2	0.7	1.4	1.3	0.4	-	2. Seasonally inactive labor force
ผู้ไม่อยู่ในกำลังแรงงาน	2,131.4	343.3	331.6	126.4	65.3	85.0	191.1	263.8	724.9	Persons not in Labor Force
1. ทำงานบ้าน	648.6	12.5	32.9	58.8	52.1	68.7	157.4	183.1	83.1	1. Household work
2. เรียนหนังสือ	614.1	312.5	267.2	32.2	2.1	-	-	-	-	2. Studies
3. ยังเด็ก ซรา/ไม่สามารถทำงานได้	509.9	4.0	2.4	3.4	4.2	7.8	16.8	21.9	449.5	3. Too young/old/incapable of work
4. อื่น ๆ	358.9	14.2	29.2	32.0	6.9	8.5	16.9	58.7	192.3	4. Others

ตารางที่ 1 จำนวนประชากรอายุ 15 ปีขึ้นไป จำแนกตามกลุ่มอายุ สถานภาพแรงงาน และเพศ กรุงเทพมหานคร
TABLE 1 POPULATION 15 YEARS AND OVER BY AGE GROUP, LABOR FORCE STATUS AND SEX, BANGKOK

ไตรมาสที่ 1/2557 : Quarter 1/2014

หน่วยเป็นพัน : In Thousands

สถานภาพแรงงาน	รวม Total	กลุ่มอายุ Age Group								LABOR FORCE STATUS
		15-19	20-24	25-29	30-34	35-39	40-49	50-59	>=60	
ชาย	3,567.2	220.7	374.8	429.4	457.6	435.7	744.6	499.4	405.0	MALE
กำลังแรงงานรวม	2,830.1	65.6	226.3	394.5	450.2	422.7	718.0	438.8	113.9	Total Labor Force
1. กำลังแรงงานปัจจุบัน	2,821.1	64.1	225.0	391.8	449.6	421.3	716.8	438.8	113.9	1. Current labor force
1.1 ผู้มีงานทำ	2,790.9	61.9	212.4	388.2	446.1	420.0	713.2	435.8	113.3	1.1 Employed
- ทำงาน	2,778.5	60.8	212.4	384.4	446.1	419.2	709.0	433.3	113.3	- At work
- ไม่ทำงานแต่มีงานประจำ	12.4	1.1	-	3.8	-	0.8	4.2	2.5	-	- With job but not at work
1.2 ผู้ว่างงาน	30.2	2.2	12.5	3.7	3.5	1.3	3.6	2.9	0.6	1.2 Unemployed
- หางานทำ	4.7	0.3	2.4	1.2	0.8	-	-	-	-	- Looking for work
- ไม่หางานทำ/พร้อมที่จะทำงาน	25.5	1.9	10.2	2.5	2.7	1.3	3.6	2.9	0.6	- Not looking/available for work
2. กำลังแรงงานที่รอฤดูกาล	8.9	1.6	1.4	2.7	0.7	1.4	1.3	-	-	2. Seasonally inactive labor force
ผู้ไม่อยู่ในกำลังแรงงาน	737.2	155.1	148.5	35.0	7.4	12.9	26.6	60.7	291.1	Persons not in Labor Force
1. ทำงานบ้าน	25.5	-	1.9	-	2.9	2.8	4.7	9.4	3.9	1. Household work
2. เรียนหนังสือ	289.4	143.5	127.9	18.1	-	-	-	-	-	2. Studies
3. ยังเด็ก ขรา/ไม่สามารถทำงานได้	218.7	3.0	2.4	3.4	2.0	5.9	11.5	14.9	175.8	3. Too young/old/incapable of work
4. อื่น ๆ	203.6	8.6	16.4	13.5	2.5	4.3	10.4	36.4	111.4	4. Others
หญิง	3,849.3	221.9	385.7	481.5	489.0	443.3	763.5	544.3	520.2	FEMALE
กำลังแรงงานรวม	2,455.1	33.7	202.6	390.0	431.1	371.2	599.0	341.2	86.4	Total Labor Force
1. กำลังแรงงานปัจจุบัน	2,450.8	33.7	200.3	388.4	431.1	371.2	599.0	340.8	86.4	1. Current labor force
1.1 ผู้มีงานทำ	2,436.1	32.2	192.5	387.4	428.2	371.2	598.0	340.3	86.4	1.1 Employed
- ทำงาน	2,429.4	32.2	191.5	387.4	426.9	369.9	596.5	338.6	86.4	- At work
- ไม่ทำงานแต่มีงานประจำ	6.7	-	0.9	-	1.2	1.3	1.6	1.7	-	- With job but not at work
1.2 ผู้ว่างงาน	14.7	1.5	7.8	1.0	2.9	-	1.0	0.5	-	1.2 Unemployed
- หางานทำ	2.6	0.7	0.8	-	-	-	1.0	-	-	- Looking for work
- ไม่หางานทำ/พร้อมที่จะทำงาน	12.2	0.8	7.0	1.0	2.9	-	-	0.5	-	- Not looking/available for work
2. กำลังแรงงานที่รอฤดูกาล	4.3	-	2.3	1.6	-	-	-	0.4	-	2. Seasonally inactive labor force
ผู้ไม่อยู่ในกำลังแรงงาน	1,394.2	188.2	183.2	91.5	57.9	72.1	164.5	203.1	433.8	Persons not in Labor Force
1. ทำงานบ้าน	623.1	12.5	31.0	58.8	49.2	65.9	152.8	173.8	79.2	1. Household work
2. เรียนหนังสือ	324.6	169.0	139.3	14.2	2.1	-	-	-	-	2. Studies
3. ยังเด็ก ขรา/ไม่สามารถทำงานได้	291.3	1.0	-	-	2.2	2.0	5.3	7.0	273.7	3. Too young/old/incapable of work
4. อื่น ๆ	155.3	5.6	12.8	18.5	4.4	4.2	6.5	22.3	80.9	4. Others

ตารางที่ 2 จำนวนประชากรอายุ 15 ปีขึ้นไป จำแนกตามสถานภาพสมรส สถานภาพแรงงาน กรุงเทพมหานคร

TABLE 2 POPULATION 15 YEARS AND OVER BY MARITAL STATUS, LABOR FORCE STATUS, BANGKOK

ไตรมาสที่ 1/2557 : Quarter 1/2014

หน่วยเป็นพัน : In Thousands

สถานภาพแรงงาน	รวม Total	เคยสมรส Ever-Married						LABOR FORCE STATUS
		โสด Single	สมรส Married	หม้าย Widowed	หย่า Divorced	แยกกันอยู่ Separated	ไม่ทราบ Unknown	
ยอดรวม	7,416.5	2,697.6	4,031.9	394.5	110.5	181.7	0.4	TOTAL
กำลังแรงงานรวม	5,285.2	1,851.2	3,089.4	125.3	79.0	139.9	0.4	Total Labor Force
1. กำลังแรงงานปัจจุบัน	5,272.0	1,838.4	3,089.4	124.8	79.0	139.9	0.4	1. Current labor force
1.1 ผู้มีงานทำ	5,227.0	1,805.7	3,078.1	124.8	79.0	138.9	0.4	1.1 Employed
- ทำงาน	5,207.9	1,802.7	3,063.9	123.0	79.0	138.9	0.4	- At work
- ไม่ทำงานแต่มีงานประจำ	19.1	3.1	14.2	1.8	-	-	-	- With job but not at work
1.2 ผู้ว่างงาน	44.9	32.7	11.2	-	-	1.0	-	1.2 Unemployed
- หางานทำ	7.3	4.4	1.9	-	-	1.0	-	- Looking for work
- ไม่หางานทำ/พร้อมที่จะทำงาน	37.7	28.3	9.3	-	-	-	-	- Not looking/available for work
2. กำลังแรงงานที่รอฤดูกาล	13.2	12.8	-	0.4	-	-	-	2. Seasonally inactive labor force
ผู้ไม่อยู่ในกำลังแรงงาน	2,131.4	846.3	942.5	269.3	31.5	41.8	-	Persons not in Labor Force
1. ทำงานบ้าน	648.6	69.2	501.0	41.8	11.6	25.0	-	1. Household work
2. เรียนหนังสือ	614.1	606.3	7.7	-	-	-	-	2. Studies
3. ยังเด็ก ขรา/ไม่สามารถทำงานได้	509.9	65.6	245.4	178.6	12.7	7.6	-	3. Too young/old/incapable of work
4. อื่น ๆ	358.9	105.2	188.4	48.9	7.2	9.2	-	4. Others

ตารางที่ 2 จำนวนประชากรอายุ 15 ปีขึ้นไป จำแนกตามสถานภาพสมรส สถานภาพแรงงาน และเพศ กรุงเทพมหานคร
TABLE 2 POPULATION 15 YEARS AND OVER BY MARITAL STATUS, LABOR FORCE STATUS AND SEX, BANGKOK

ไตรมาสที่ 1/2557 : Quarter 1/2014

หน่วยเป็นพัน : In Thousands

สถานภาพแรงงาน	รวม Total	โสด Single	เคยสมรส Ever-Married				ไม่ทราบ Unknown	LABOR FORCE STATUS
			สมรส Married	หม้าย Widowed	หย่า Divorced	แยกกันอยู่ Separated		
ชาย	3,567.2	1,368.4	2,034.6	76.2	32.1	55.9	-	MALE
กำลังแรงงานรวม	2,830.1	987.1	1,749.6	22.3	24.6	46.4	-	Total Labor Force
1. กำลังแรงงานปัจจุบัน	2,821.1	978.1	1,749.6	22.3	24.6	46.4	-	1. Current labor force
1.1 ผู้มีงานทำ	2,790.9	957.6	1,739.9	22.3	24.6	46.4	-	1.1 Employed
- ทำงาน	2,778.5	955.0	1,730.1	22.3	24.6	46.4	-	- At work
- ไม่ทำงานแต่มีงานประจำ	12.4	2.6	9.8	-	-	-	-	- With job but not at work
1.2 ผู้ว่างงาน	30.2	20.5	9.7	-	-	-	-	1.2 Unemployed
- หางานทำ	4.7	2.8	1.9	-	-	-	-	- Looking for work
- ไม่หางานทำ/พร้อมที่จะทำงาน	25.5	17.7	7.8	-	-	-	-	- Not looking/available for work
2. กำลังแรงงานที่รอฤดูกาล	8.9	8.9	-	-	-	-	-	2. Seasonally inactive labor force
ผู้ไม่อยู่ในกำลังแรงงาน	737.2	381.4	285.0	53.8	7.5	9.5	-	Persons not in Labor Force
1. ทำงานบ้าน	25.5	9.7	13.1	1.5	-	1.2	-	1. Household work
2. เรียนหนังสือ	289.4	285.8	3.6	-	-	-	-	2. Studies
3. ยังเด็ก ขรา/ไม่สามารถทำงานได้	218.7	30.7	146.1	34.6	3.6	3.6	-	3. Too young/old/incapable of work
4. อื่น ๆ	203.6	55.2	122.1	17.7	3.9	4.6	-	4. Others
หญิง	3,849.3	1,329.1	1,997.3	318.3	78.3	125.9	0.4	FEMALE
กำลังแรงงานรวม	2,455.1	864.2	1,339.7	102.9	54.4	93.5	0.4	Total Labor Force
1. กำลังแรงงานปัจจุบัน	2,450.8	860.3	1,339.7	102.5	54.4	93.5	0.4	1. Current labor force
1.1 ผู้มีงานทำ	2,436.1	848.1	1,338.2	102.5	54.4	92.5	0.4	1.1 Employed
- ทำงาน	2,429.4	847.6	1,333.8	100.7	54.4	92.5	0.4	- At work
- ไม่ทำงานแต่มีงานประจำ	6.7	0.5	4.4	1.8	-	-	-	- With job but not at work
1.2 ผู้ว่างงาน	14.7	12.2	1.5	-	-	1.0	-	1.2 Unemployed
- หางานทำ	2.6	1.6	-	-	-	1.0	-	- Looking for work
- ไม่หางานทำ/พร้อมที่จะทำงาน	12.2	10.7	1.5	-	-	-	-	- Not looking/available for work
2. กำลังแรงงานที่รอฤดูกาล	4.3	3.9	-	0.4	-	-	-	2. Seasonally inactive labor force
ผู้ไม่อยู่ในกำลังแรงงาน	1,394.2	465.0	657.6	215.4	24.0	32.3	-	Persons not in Labor Force
1. ทำงานบ้าน	623.1	59.5	487.9	40.3	11.6	23.8	-	1. Household work
2. เรียนหนังสือ	324.6	320.5	4.1	-	-	-	-	2. Studies
3. ยังเด็ก ขรา/ไม่สามารถทำงานได้	291.3	34.9	99.3	144.0	9.1	4.0	-	3. Too young/old/incapable of work
4. อื่น ๆ	155.3	50.0	66.3	31.1	3.3	4.6	-	4. Others

ตารางที่ 3 จำนวนประชากรอายุ 15 ปีขึ้นไป จำแนกตามระดับการศึกษาที่สำเร็จ สถานภาพแรงงาน กรุงเทพมหานคร

TABLE 3 POPULATION 15 YEARS AND OVER BY LEVEL OF EDUCATIONAL ATTAINMENT, LABOR FORCE STATUS, BANGKOK

ไตรมาสที่ 1/2557 : Quarter 1/2014

หน่วยเป็นพัน : In Thousands

สถานภาพแรงงาน	มัธยมศึกษาตอนปลาย								อุดมศึกษา			อื่นๆ ^{1/}	ไม่ทราบ	LABOR FORCE STATUS
	รวม	ไม่มี การศึกษา	ต่ำกว่า ประถมศึกษา Less than Elementary	ประถม ศึกษา Elementary	Upper Secondary Level			Higher Level						
					มัธยมศึกษา ตอนต้น Lower Secondary	สายสามัญ General/ Academic	สายอาชีพ- ศึกษา Vocational	สายวิชา- การศึกษา Teacher Training	สายวิชาการ Academic	สายวิชาชีพ Higher Education	สายวิชา- การศึกษา Teacher Training			
Total	None	Elementary	Elementary	Secondary	Academic	Vocational	Training	Academic	Education	Training	Others	Unknown		
ยอดรวม	7,416.5	189.3	754.6	1,228.4	1,174.6	1,085.4	422.6	-	2,044.5	367.0	106.8	0.6	42.8	TOTAL
กำลังแรงงานรวม	5,285.2	94.3	399.0	945.9	796.2	601.4	308.1	-	1,723.4	297.2	78.8	-	40.9	Total Labor Force
1. กำลังแรงงานปัจจุบัน	5,272.0	94.3	399.0	944.7	793.8	600.5	305.5	-	1,717.3	297.2	78.8	-	40.9	1. Current labor force
1.1 ผู้มีงานทำ	5,227.0	93.8	398.5	937.1	783.4	591.4	304.2	-	1,704.8	295.8	77.8	-	40.4	1.1 Employed
- ทำงาน	5,207.9	93.8	395.9	933.5	779.9	587.6	302.5	-	1,703.9	292.8	77.8	-	40.4	- At work
- ไม่ทำงานแต่มีงานประจำ	19.1	-	2.5	3.6	3.5	3.8	1.7	-	0.9	3.0	-	-	-	- With job but not at work
1.2 ผู้ว่างงาน	44.9	0.5	0.6	7.6	10.4	9.1	1.3	-	12.5	1.4	1.0	-	0.5	1.2 Unemployed
- หางานทำ	7.3	-	-	0.3	3.7	0.7	-	-	2.6	-	-	-	-	- Looking for work
- ไม่หางานทำ/พร้อมที่จะทำงาน	37.7	0.5	0.6	7.4	6.7	8.4	1.3	-	9.8	1.4	1.0	-	0.5	- Not looking/available for work
2. กำลังแรงงานที่รอฤดูกาล	13.2	-	-	1.1	2.4	0.9	2.6	-	6.1	-	-	-	-	2. Seasonally inactive labor force
ผู้ไม่อยู่ในกำลังแรงงาน	2,131.4	95.0	355.6	282.5	378.4	484.0	114.6	-	321.1	69.8	28.0	0.6	2.0	Persons not in Labor Force
1. ทำงานบ้าน	648.6	14.2	119.8	119.4	99.3	89.1	38.9	-	129.6	28.6	8.6	-	1.1	1. Household work
2. เรียนหนังสือ	614.1	-	-	60.6	204.2	296.8	31.0	-	12.5	9.0	-	-	-	2. Studies
3. ยังเด็ก ขรา/ไม่สามารถทำงานได้	509.9	76.9	206.5	70.6	32.6	48.0	16.1	-	42.0	12.7	3.7	-	0.9	3. Too young/old/incapable of work
4. อื่น ๆ	358.9	4.0	29.4	31.9	42.3	50.0	28.6	-	136.9	19.6	15.8	0.6	-	4. Others

1/ รวมอาชีวระยะสั้น 1/ Including Short Course Vocational

ตารางที่ 3 จำนวนประชากรอายุ 15 ปีขึ้นไป จำแนกตามระดับการศึกษาที่สำเร็จ สถานภาพแรงงาน และเพศ กรุงเทพมหานคร

TABLE 3 POPULATION 15 YEARS AND OVER BY LEVEL OF EDUCATIONAL ATTAINMENT, LABOR FORCE STATUS AND SEX, BANGKOK

ไตรมาสที่ 1/2557 : Quarter 1/2014

หน่วยเป็นพัน : In Thousands

สถานภาพแรงงาน	รวม	ไม่มี การศึกษา	ต่ำกว่า ประถมศึกษา Less than Elementary	ประถม ศึกษา Elementary	มัธยมศึกษา ตอนต้น Lower Secondary	มัธยมศึกษาตอนปลาย Upper Secondary Level			อุดมศึกษา Higher Level			อื่นๆ ^{1/} Others	ไม่ทราบ Unknown	LABOR FORCE STATUS
						สายสามัญ General/ Academic	สายอาชีว- ศึกษา Vocational	สายวิชา- การศึกษา Teacher Training	สายวิชาการ Academic	สายวิชาชีพ Higher Technical Education	สายวิชา- การศึกษา Teacher Training			
ชาย	3,567.2	66.7	289.9	606.0	638.3	565.3	242.0	-	907.6	192.1	35.5	0.6	23.3	MALE
กำลังแรงงานรวม	2,830.1	45.4	189.9	523.8	489.9	360.8	185.8	-	809.5	169.7	32.1	-	23.3	Total Labor Force
1. กำลังแรงงานปัจจุบัน	2,821.1	45.4	189.9	523.1	487.5	360.8	183.2	-	806.3	169.7	32.1	-	23.3	1. Current labor force
1.1 ผู้มีงานทำ	2,790.9	44.8	189.3	515.9	480.5	353.5	181.9	-	800.9	169.7	31.1	-	23.3	1.1 Employed
- ทำงาน	2,778.5	44.8	187.8	513.4	478.2	349.7	181.1	-	800.4	168.7	31.1	-	23.3	- At work
- ไม่ทำงานแต่มีงานประจำ	12.4	-	1.5	2.5	2.3	3.8	0.8	-	0.5	1.0	-	-	-	- With job but not at work
1.2 ผู้ว่างงาน	30.2	0.5	0.6	7.2	7.0	7.3	1.3	-	5.4	-	1.0	-	-	1.2 Unemployed
- หางานทำ	4.7	-	-	0.3	2.9	0.7	-	-	0.8	-	-	-	-	- Looking for work
- ไม่หางานทำ/พร้อมที่จะทำงาน	25.5	0.5	0.6	6.9	4.1	6.6	1.3	-	4.6	-	1.0	-	-	- Not looking/available for work
2. กำลังแรงงานที่รอฤดูกาล	8.9	-	-	0.7	2.4	-	2.6	-	3.2	-	-	-	-	2. Seasonally inactive labor force
ผู้ไม่อยู่ในกำลังแรงงาน	737.2	21.3	100.0	82.3	148.4	204.5	56.1	-	98.2	22.4	3.5	0.6	-	Persons not in Labor Force
1. ทำงานบ้าน	25.5	-	5.2	2.2	4.9	4.4	1.2	-	7.6	-	-	-	-	1. Household work
2. เรียนหนังสือ	289.4	-	-	29.4	96.8	138.2	22.1	-	2.1	0.8	-	-	-	2. Studies
3. ยังเด็ก ขรา/ไม่สามารถทำงานได้	218.7	19.9	76.2	32.2	18.1	29.8	11.5	-	22.6	8.0	0.5	-	-	3. Too young/old/incapable of work
4. อื่น ๆ	203.6	1.5	18.6	18.5	28.6	32.2	21.3	-	65.9	13.6	2.9	0.6	-	4. Others
หญิง	3,849.3	122.6	464.8	622.3	536.3	520.1	180.7	-	1,136.9	174.9	71.3	-	19.5	FEMALE
กำลังแรงงานรวม	2,455.1	49.0	209.2	422.1	306.3	240.7	122.3	-	914.0	127.5	46.7	-	17.6	Total Labor Force
1. กำลังแรงงานปัจจุบัน	2,450.8	49.0	209.2	421.7	306.3	239.8	122.3	-	911.0	127.5	46.7	-	17.6	1. Current labor force
1.1 ผู้มีงานทำ	2,436.1	49.0	209.2	421.2	302.9	237.9	122.3	-	903.9	126.1	46.7	-	17.1	1.1 Employed
- ทำงาน	2,429.4	49.0	208.1	420.1	301.7	237.9	121.4	-	903.5	124.1	46.7	-	17.1	- At work
- ไม่ทำงานแต่มีงานประจำ	6.7	-	1.0	1.1	1.2	-	0.9	-	0.4	2.0	-	-	-	- With job but not at work
1.2 ผู้ว่างงาน	14.7	-	-	0.5	3.4	1.9	-	-	7.1	1.4	-	-	0.5	1.2 Unemployed
- หางานทำ	2.6	-	-	-	0.7	-	-	-	1.8	-	-	-	-	- Looking for work
- ไม่หางานทำ/พร้อมที่จะทำงาน	12.2	-	-	0.5	2.7	1.9	-	-	5.2	1.4	-	-	0.5	- Not looking/available for work
2. กำลังแรงงานที่รอฤดูกาล	4.3	-	-	0.4	-	0.9	-	-	3.0	-	-	-	-	2. Seasonally inactive labor force
ผู้ไม่อยู่ในกำลังแรงงาน	1,394.2	73.7	255.6	200.3	229.9	279.4	58.4	-	222.9	47.4	24.6	-	2.0	Persons not in Labor Force
1. ทำงานบ้าน	623.1	14.2	114.6	117.3	94.4	84.8	37.7	-	122.0	28.6	8.6	-	1.1	1. Household work
2. เรียนหนังสือ	324.6	-	-	31.2	107.3	158.6	8.9	-	10.5	8.1	-	-	-	2. Studies
3. ยังเด็ก ขรา/ไม่สามารถทำงานได้	291.3	57.0	130.3	38.4	14.6	18.2	4.5	-	19.5	4.7	3.2	-	0.9	3. Too young/old/incapable of work
4. อื่น ๆ	155.3	2.5	10.8	13.4	13.7	17.8	7.3	-	71.0	6.0	12.8	-	-	4. Others

1/ รวมอาชีวะระยะสั้น 1/ Including Short Course Vocational

ตารางที่ 4 จำนวนผู้มีงานทำ จำแนกตามระดับการศึกษาที่สำเร็จ อาชีพ กรุงเทพมหานคร

TABLE 4 EMPLOYED PERSONS BY LEVEL OF EDUCATIONAL ATTAINMENT, OCCUPATION , BANGKOK

ไตรมาสที่ 1/2557 : Quarter 1/2014

หน่วยเป็นพัน : In Thousands

อาชีพ						มัธยมศึกษาตอนปลาย			อุดมศึกษา			อื่นๆ ^{1/}	ไม่ทราบ	OCCUPATION
	รวม	ไม่มี การศึกษา	ต่ำกว่า ประถมศึกษา Less than Elementary	ประถม ศึกษา Elementary	มัธยมศึกษา ตอนต้น Lower Secondary	Upper Secondary Level		Higher Level						
						สายสามัญ General/ Academic	สายอาชีว- ศึกษา Vocational	สายวิชา- การศึกษา Teacher Training	สายวิชาการ Academic	สายวิชาชีพ Higher Technical Education	สายวิชา- การศึกษา Teacher Training			
ยอดรวม	5,227.0	93.8	398.5	937.1	783.4	591.4	304.2	-	1,704.8	295.8	77.8	-	40.4	TOTAL
1. ผู้บัญญัติกฎหมาย ข้าราชการระดับอาวุโส และผู้จัดการ	438.1	3.3	6.0	19.7	19.8	19.1	15.6	-	324.1	25.7	3.3	-	1.5	1. Legislators, senior officials and managers
2. ผู้ประกอบวิชาชีพด้านต่างๆ	590.0	-	0.8	3.9	16.3	11.8	12.9	-	491.4	14.3	38.7	-	-	2. Professionals
3. ผู้ประกอบวิชาชีพด้านเทคนิคสาขาต่างๆ และอาชีพที่เกี่ยวข้อง	489.5	1.4	15.6	20.2	12.9	31.5	23.0	-	321.4	55.4	7.2	-	1.0	3. Technicians and associate professionals
4. เสมียน	479.3	-	7.0	18.8	47.7	61.6	50.3	-	237.4	39.6	16.2	-	0.8	4. Clerks
5. พนักงานบริการและพนักงานในร้านค้า และตลาด	1,329.2	16.9	134.8	267.3	239.2	241.5	93.0	-	237.3	70.2	9.0	-	19.9	5. Service workers and shop and market sales workers
6. ผู้ปฏิบัติงานที่มีฝีมือในด้านการเกษตร และการประมง	39.7	-	11.8	9.6	4.8	5.2	2.1	-	5.4	0.8	-	-	-	6. Skilled agricultural and fishery workers
7. ผู้ปฏิบัติงานด้านความสามารถทางฝีมือ และธุรกิจการค้าที่เกี่ยวข้อง	668.7	14.7	60.9	207.3	150.3	83.5	41.7	-	44.8	58.7	0.5	-	6.3	7. Craft and related trades workers
8. ผู้ปฏิบัติการโรงงานและเครื่องจักร และผู้ปฏิบัติงานด้านการประกอบ	700.0	14.0	65.3	239.1	190.6	92.5	52.3	-	21.1	20.7	0.9	-	3.5	8. Plant and machine operators and assemblers
9. อาชีพขั้นพื้นฐานต่างๆ ในด้านการขาย และการให้บริการ	460.0	42.6	93.2	150.0	101.3	42.3	10.8	-	6.0	5.0	2.0	-	6.9	9. Elementary occupations
10. คนงานซึ่งมิได้จำแนกไว้ในหมวดอื่น	32.5	0.9	3.1	1.3	0.6	2.4	2.7	-	15.9	5.3	-	-	0.5	10. Workers not classifiable by occupation

1/ รวมอาชีวะระยะสั้น 1/ Including Short Course Vocational

ตารางที่ 4 จำนวนผู้จ้างงาน จำแนกตามระดับการศึกษาที่สำเร็จ อาชีพ และเพศ กรุงเทพมหานคร
TABLE 4 EMPLOYED PERSONS BY LEVEL OF EDUCATIONAL ATTAINMENT, OCCUPATION AND SEX, BANGKOK

ไตรมาสที่ 1/2557 : Quarter 1/2014

หน่วยเป็นพัน : In Thousands

อาชีพ	รวม	ไม่มี การศึกษา	ต่ำกว่า ประถมศึกษา Less than Elementary	ประถม ศึกษา Elementary	มัธยมศึกษา ตอนต้น Lower Secondary	มัธยมศึกษาตอนปลาย Upper Secondary Level				อุดมศึกษา Higher Level		อื่นๆ Others	ไม่ทราบ Unknown	OCCUPATION
						สายสามัญ General/ Academic	สายอาชีว- ศึกษา Vocational	สายวิชา- การศึกษา Teacher Training	สายวิชาการ Academic	สายวิชาชีพ Higher Technical Education	สายวิชา- การศึกษา Teacher Training			
ชาย	2,790.9	44.8	189.3	515.9	480.5	353.5	181.9	-	800.9	169.7	31.1	-	23.3	MALE
1. ผู้บัญญัติกฎหมาย ข้าราชการระดับอาวุโส และผู้จัดการ	262.9	2.1	1.6	14.1	9.5	13.7	11.3	-	188.8	17.4	3.0	-	1.5	1. Legislators, senior officials and managers
2. ผู้ประกอบวิชาชีพด้านต่างๆ	288.4	-	0.8	2.2	10.7	6.3	7.6	-	242.2	6.7	11.9	-	-	2. Professionals
3. ผู้ประกอบวิชาชีพด้านเทคนิคสาขาต่างๆ และอาชีพที่เกี่ยวข้อง	223.1	0.5	11.3	13.9	10.6	17.8	15.0	-	122.4	26.1	4.5	-	1.0	3. Technicians and associate professionals
4. เสมียน	154.6	-	2.9	12.1	24.6	23.8	11.7	-	61.5	10.5	7.4	-	-	4. Clerks
5. พนักงานบริการและพนักงานในร้านค้า และตลาด	622.6	7.3	51.3	97.7	124.6	125.9	49.8	-	118.2	32.0	3.8	-	12.3	5. Service workers and shop and market sales workers
6. ผู้ปฏิบัติงานที่มีฝีมือในด้านการเกษตร และการประมง	26.9	-	6.9	6.1	2.8	3.9	2.1	-	4.4	0.8	-	-	-	6. Skilled agricultural and fishery workers
7. ผู้ปฏิบัติงานด้านความสามารถทางฝีมือ และธุรกิจการค้าที่เกี่ยวข้อง	504.4	12.2	34.9	150.6	109.9	64.2	37.3	-	35.0	54.8	0.5	-	4.9	7. Craft and related trades workers
8. ผู้ปฏิบัติการโรงงานและเครื่องจักร และผู้ปฏิบัติงานด้านการประกอบ	526.9	8.6	51.7	166.2	139.3	81.6	43.7	-	16.2	17.0	-	-	2.6	8. Plant and machine operators and assemblers
9. อาชีพขั้นพื้นฐานต่างๆ ในด้านการขาย และการให้บริการ	166.8	13.3	26.9	53.0	48.5	16.4	1.5	-	2.8	3.4	-	-	1.0	9. Elementary occupations
10. คนงานซึ่งมิได้จำแนกไว้ในหมวดอื่น	14.3	0.9	1.0	-	-	-	1.9	-	9.4	1.1	-	-	-	10. Workers not classifiable by occupation
หญิง	2,436.1	49.0	209.2	421.2	302.9	237.9	122.3	-	903.9	126.1	46.7	-	17.1	FEMALE
1. ผู้บัญญัติกฎหมาย ข้าราชการระดับอาวุโส และผู้จัดการ	175.3	1.2	4.4	5.6	10.3	5.4	4.2	-	135.3	8.4	0.3	-	-	1. Legislators, senior officials and managers
2. ผู้ประกอบวิชาชีพด้านต่างๆ	301.6	-	-	1.7	5.6	5.5	5.2	-	249.2	7.6	26.8	-	-	2. Professionals
3. ผู้ประกอบวิชาชีพด้านเทคนิคสาขาต่างๆ และอาชีพที่เกี่ยวข้อง	266.4	0.9	4.3	6.3	2.3	13.7	7.9	-	199.0	29.3	2.7	-	-	3. Technicians and associate professionals
4. เสมียน	324.7	-	4.1	6.7	23.0	37.8	38.6	-	175.8	29.1	8.8	-	0.8	4. Clerks
5. พนักงานบริการและพนักงานในร้านค้า และตลาด	706.6	9.7	83.6	169.6	114.6	115.7	43.2	-	119.2	38.3	5.2	-	7.7	5. Service workers and shop and market sales workers
6. ผู้ปฏิบัติงานที่มีฝีมือในด้านการเกษตร และการประมง	12.8	-	4.9	3.5	2.0	1.4	-	-	1.0	-	-	-	-	6. Skilled agricultural and fishery workers
7. ผู้ปฏิบัติงานด้านความสามารถทางฝีมือ และธุรกิจการค้าที่เกี่ยวข้อง	164.4	2.5	26.0	56.7	40.4	19.3	4.5	-	9.8	3.9	-	-	1.4	7. Craft and related trades workers
8. ผู้ปฏิบัติการโรงงานและเครื่องจักร และผู้ปฏิบัติงานด้านการประกอบ	173.1	5.4	13.7	72.9	51.3	10.9	8.6	-	5.0	3.7	0.9	-	0.9	8. Plant and machine operators and assemblers
9. อาชีพขั้นพื้นฐานต่างๆ ในด้านการขาย และการให้บริการ	293.2	29.3	66.3	97.0	52.8	26.0	9.3	-	3.1	1.6	2.0	-	5.9	9. Elementary occupations
10. คนงานซึ่งมิได้จำแนกไว้ในหมวดอื่น	18.2	-	2.0	1.3	0.6	2.4	0.8	-	6.5	4.2	-	-	0.5	10. Workers not classifiable by occupation

1/ รวมอาชีพระยะสั้น 1/ Including Short Course Vocational

ตารางที่ 5 จำนวนผู้มีงานทำ จำแนกตามระดับการศึกษาที่สำเร็จ อุตสาหกรรม กรุงเทพมหานคร

TABLE 5 EMPLOYED PERSONS BY LEVEL OF EDUCATIONAL ATTAINMENT, INDUSTRY, BANGKOK

ไตรมาสที่ 1/2557 : Quarter 1/2014

หน่วยเป็นพัน : In Thousands

อุตสาหกรรม	มัธยมศึกษาตอนปลาย					อุดมศึกษา						อื่นๆ ^{1/}	ไม่ทราบ	INDUSTRY
	รวม	ไม่มี การศึกษา	ต่ำกว่า ประถมศึกษา Less than Elementary	ประถม ศึกษา Elementary	มัธยมศึกษา ตอนต้น Lower Secondary	Upper Secondary Level			Higher Level					
						สายสามัญ General/ Academic	สายอาชีว- ศึกษา Vocational	สายวิชา- การศึกษา Teacher Training	สายวิชาการ Academic	สายวิชาชีพ Higher Technical Education	สายวิชา- การศึกษา Teacher Training			
Total	None	Elementary	Elementary	Secondary	Academic	Vocational	Teacher Training	Academic	Technical Education	Teacher Training	Others ^{1/}	Unknown		
ยอดรวม	5,227.0	93.8	398.5	937.1	783.4	591.4	304.2	-	1,704.8	295.8	77.8	-	40.4	TOTAL
1 เกษตรกรรม การป่าไม้ และการประมง	33.8	-	11.1	4.5	3.6	5.7	2.1	-	6.0	0.8	-	-	-	1. Agriculture, forestry and fishing
2.การทำเหมืองแร่ และเหมืองหิน	3.2	-	-	-	-	-	-	-	2.4	0.9	-	-	-	2. Mining and quarrying
3. การผลิต	1,089.3	18.1	78.7	312.8	193.0	114.5	51.4	-	244.0	57.2	11.3	-	8.3	3. Manufacturing
4. ไฟฟ้า ก๊าซ ไอน้ำและระบบปรับอากาศ	16.7	-	-	-	1.2	1.0	1.7	-	11.4	1.4	-	-	-	4. Electricity, gas, steam and air conditioning supply
5. การจัดหา น้ำ การจัดการและการบำบัดน้ำเสีย ของเสีย และสิ่งปฏิกูล	1.7	-	-	0.7	-	1.0	-	-	-	-	-	-	-	5. Water supply; sewerage, waste management and remediation activities
6. การก่อสร้าง	292.2	23.3	45.6	66.9	54.0	22.3	12.6	-	50.1	17.4	-	-	-	6. Construction
7. การขายส่ง และการขายปลีก การซ่อมยานยนต์	1,233.4	5.7	89.7	176.6	180.0	175.5	93.9	-	411.3	86.0	8.4	-	6.6	7. Wholesale and retail trade; repair of motor vehicles and motorcycles
8. การขนส่ง และสถานที่เก็บสินค้า	448.8	11.5	41.8	90.2	98.7	61.7	28.2	-	93.1	19.0	2.9	-	1.7	8. Transportation and storage
9. ที่พักแรมและบริการด้านอาหาร	544.2	17.3	50.3	127.0	114.1	80.2	38.3	-	80.1	20.8	2.4	-	13.9	9. Accommodation and food service activities
10. ข้อมูลข่าวสารและการสื่อสาร	135.4	-	-	0.7	4.7	9.7	10.7	-	102.6	5.4	1.7	-	-	10. Information and communication
11.กิจกรรมทางการเงินและการประกันภัย	224.8	-	3.7	3.3	4.5	3.9	6.0	-	180.3	21.7	1.4	-	-	11. Financial and insurance activities
12. กิจกรรมอสังหาริมทรัพย์	66.1	-	5.0	7.5	16.1	6.3	2.1	-	22.8	3.5	1.3	-	1.5	12. Real estate activities
13. กิจกรรมทางวิชาชีพ วิทยาศาสตร์ และเทคนิค	154.7	-	0.3	6.1	7.4	3.2	3.6	-	123.7	8.1	2.4	-	-	13. Professional, scientific and technical activities
14. กิจกรรมการบริหารและการบริการสนับสนุน	192.9	2.1	14.2	46.7	35.9	21.8	13.3	-	48.5	7.4	0.8	-	2.3	14. Administrative and support service activities
15. การบริหารราชการ การป้องกันประเทศ การประกันสังคม	219.8	-	6.9	13.3	11.0	21.0	17.1	-	130.9	13.4	6.3	-	-	15. Public administration and defence; compulsory social security
16. การศึกษา	145.2	-	2.4	7.9	5.4	8.1	2.7	-	83.0	3.6	32.1	-	-	16. Education
17. กิจกรรมด้านสุขภาพและงานสังคมสงเคราะห์	122.7	-	3.3	11.2	9.0	14.7	10.5	-	62.7	9.3	2.1	-	-	17. Human health and social work activities
18. ศิลปะ ความบันเทิง และนันทนาการ	45.4	0.6	1.4	4.6	6.6	3.7	3.5	-	16.6	5.9	2.4	-	-	18. Arts, entertainment and recreation
19. กิจกรรมบริการด้านอื่น ๆ	123.2	4.3	9.7	24.5	27.2	25.9	3.6	-	16.0	9.9	1.5	-	0.7	19. Other service activities
20. กิจกรรมการจ้างงานในครัวเรือนส่วนบุคคล การผลิตสินค้าและบริการที่ทำขึ้นเองเพื่อใช้ในครัวเรือน	95.0	10.3	31.4	29.2	10.6	7.5	-	-	1.0	0.9	0.9	-	3.3	20. Activities of households as employers; undifferentiated goods and services-producing activities of households for own use
21. กิจกรรมขององค์การระหว่างประเทศ	3.6	-	-	-	-	0.8	-	-	2.8	-	-	-	-	21. Activities of extraterritorial organizations and bodies
22. ไม่ทราบ	35.2	0.9	3.1	3.6	0.6	3.0	2.9	-	15.7	3.2	-	-	2.2	22. Unknown

1/ รวมอาชีวระยะสั้น 1/ Including Short Course Vocational

ตารางที่ 5 จำนวนผู้มีงานทำ จำแนกตามระดับการศึกษาที่สำเร็จ อุตสาหกรรม และเพศ กรุงเทพมหานคร

TABLE 5 EMPLOYED PERSONS BY LEVEL OF EDUCATIONAL ATTAINMENT, INDUSTRY AND SEX, BANGKOK

ไตรมาสที่ 1/2557 : Quarter 1/2014

หน่วยเป็นพัน : In Thousands

อุตสาหกรรม	รวม	ไม่มี การศึกษา	ต่ำกว่า ประถมศึกษา Less than Elementary	ประถม ศึกษา Elementary	มัธยมศึกษา ตอนต้น Lower Secondary	มัธยมศึกษาตอนปลาย Upper Secondary Level				อุดมศึกษา Higher Level				อื่นๆ 1/ 1/	ไม่ทราบ	INDUSTRY			
						สายสามัญ General/ Academic	สายอาชีพ- ศึกษา Vocational	สายวิชา- การศึกษา Teacher Training	สายวิชาการ Academic	สายวิชาชีพ Technical Education	สายวิชา- การศึกษา Teacher Training								
Total	None	Elementary	Elementary	Secondary	Academic	Vocational	Teacher	Academic	Technical	Education	Teacher	Training	Others	Unknown					
ชาย																			
1 เกษตรกรรม การป่าไม้ และการประมง	2,790.9	44.8	189.3	515.9	480.5	353.5	181.9	-	800.9	169.7	31.1	-	-	23.3	MALE				
2.การทำเหมืองแร่ และเหมืองหิน	21.8	-	5.4	3.0	2.8	3.4	2.1	-	4.4	0.8	-	-	-	-	-	1. Agriculture, forestry and fishing			
3. การผลิต	0.5	-	-	-	-	-	-	-	0.5	-	-	-	-	-	-	2. Mining and quarrying			
4. ไฟฟ้า ก๊าซ ไอน้ำและระบบปรับอากาศ	572.5	8.5	33.3	170.7	95.7	70.9	30.8	-	117.9	33.6	5.7	-	-	5.4	-	3. Manufacturing			
5. การจัดหาน้ำ การจัดการและการบำบัดน้ำเสีย	9.3	-	-	-	1.2	1.0	-	-	5.7	1.4	-	-	-	-	-	4. Electricity, gas, steam and air conditioning supply			
6. การก่อสร้าง	0.7	-	-	0.7	-	-	-	-	-	-	-	-	-	-	-	5. Water supply; sewerage, waste management and remediation activities			
7. การขายส่ง และการขายปลีก การซ่อมยานยนต์	233.0	18.0	31.7	57.2	46.2	17.1	12.6	-	35.3	15.1	-	-	-	-	-	6. Construction			
8. การขนส่ง และสถานที่เก็บสินค้า	662.2	2.2	41.2	93.1	122.7	98.8	45.9	-	204.5	47.0	2.9	-	-	4.0	-	7. Wholesale and retail trade; repair of motor vehicles andmotorcycles			
9. ที่พักแรมและบริการด้านอาหาร	366.4	3.1	39.2	85.2	89.8	56.2	25.6	-	48.9	14.8	2.1	-	-	1.7	-	8. Transportation and storage			
10. ข้อมูลข่าวสารและการสื่อสาร	218.8	8.9	12.1	40.5	44.1	39.8	20.1	-	29.1	12.7	0.9	-	-	10.7	-	9. Accommodation and food service activities			
11. กิจกรรมทางการเงินและการประกันภัย	89.2	-	-	0.7	3.0	6.2	10.7	-	62.9	4.1	1.7	-	-	-	-	10. Information and communication			
12. กิจกรรมอสังหาริมทรัพย์	89.3	-	0.9	2.4	4.1	3.3	2.3	-	66.5	9.1	0.8	-	-	-	-	11. Financial and insurance activities			
13. กิจกรรมทางวิชาชีพ วิทยาศาสตร์ และเทคนิค	28.6	-	1.3	4.5	5.8	2.6	1.3	-	8.6	3.0	1.3	-	-	-	-	12. Real estate activities			
14. กิจกรรมการบริหารและการสนับสนุน	72.0	-	0.3	3.9	5.0	1.7	2.3	-	58.3	-	0.6	-	-	-	-	13. Professional, scientific and technical activities			
15. การบริหารราชการ การป้องกันประเทศ	103.7	-	8.8	24.5	25.7	16.3	3.5	-	18.1	5.3	-	-	-	1.5	-	14. Administrative and support service activities			
16. การศึกษา	129.8	-	3.9	10.6	9.3	13.8	11.9	-	68.7	7.9	3.7	-	-	-	-	15. Public administration and defence; compulsory social security			
17. กิจกรรมด้านสุขภาพและงานสังคมสงเคราะห์	48.2	-	1.6	1.9	4.2	1.9	0.5	-	28.4	0.7	9.0	-	-	-	-	16. Education			
18. ศิลปะ ความบันเทิง และนันทนาการ	35.0	-	0.9	0.8	6.7	5.9	4.9	-	15.0	0.9	-	-	-	-	-	17. Human health and social work activities			
19. กิจกรรมบริการด้านอื่น ๆ	32.7	0.6	0.3	2.7	3.5	2.9	3.5	-	12.8	4.0	2.4	-	-	-	-	18. Arts, entertainment and recreation			
20. กิจกรรมการจ้างงานในครัวเรือนส่วนบุคคล	44.9	1.6	-	9.3	8.7	9.5	1.8	-	6.3	7.8	-	-	-	-	-	19. Other service activities			
21. กิจกรรมขององค์กรระหว่างประเทศ	14.7	1.2	7.4	2.2	2.2	0.8	-	-	-	0.9	-	-	-	-	-	20. Activities of households as employers; undifferentiated goods and services-producingactivities of households for own use			
22. ไม่ทราบ	3.6	-	-	-	-	0.8	-	-	2.8	-	-	-	-	-	-	21. Activities of extraterritorial organizations and bodies			
	14.1	0.9	1.0	2.4	-	0.6	2.2	-	6.3	0.8	-	-	-	-	-	22. Unknown			
หญิง																			
1 เกษตรกรรม การป่าไม้ และการประมง	2,436.1	49.0	209.2	421.2	302.9	237.9	122.3	-	903.9	126.1	46.7	-	-	17.1	FEMALE				
2.การทำเหมืองแร่ และเหมืองหิน	12.0	-	5.7	1.6	0.8	2.3	-	-	1.6	-	-	-	-	-	-	1. Agriculture, forestry and fishing			
3. การผลิต	2.8	-	-	-	-	-	-	-	1.9	0.9	-	-	-	-	-	2. Mining and quarrying			
4. ไฟฟ้า ก๊าซ ไอน้ำและระบบปรับอากาศ	516.8	9.6	45.3	142.1	97.3	43.6	20.7	-	126.1	23.6	5.7	-	-	2.9	-	3. Manufacturing			
5. การจัดหาน้ำ การจัดการและการบำบัดน้ำเสีย	7.3	-	-	-	-	-	1.7	-	5.6	-	-	-	-	-	-	4. Electricity, gas, steam and air conditioning supply			
6. การก่อสร้าง	1.0	-	-	-	-	1.0	-	-	-	-	-	-	-	-	-	5. Water supply; sewerage, waste management and remediation activities			
7. การขายส่ง และการขายปลีก การซ่อมยานยนต์	59.1	5.3	13.9	9.8	7.8	5.2	-	-	14.9	2.3	-	-	-	-	-	6. Construction			
8. การขนส่ง และสถานที่เก็บสินค้า	571.2	3.4	48.5	83.5	57.3	76.7	48.0	-	206.8	38.9	5.5	-	-	2.6	-	7. Wholesale and retail trade; repair of motor vehicles andmotorcycles			
9. ที่พักแรมและบริการด้านอาหาร	82.4	8.4	2.6	5.0	9.0	5.5	2.7	-	44.2	4.2	0.8	-	-	-	-	8. Transportation and storage			
10. ข้อมูลข่าวสารและการสื่อสาร	325.3	8.4	38.2	86.5	70.1	40.4	18.1	-	51.0	8.1	1.5	-	-	3.2	-	9. Accommodation and food service activities			
11. กิจกรรมทางการเงินและการประกันภัย	46.2	-	-	-	1.7	3.5	-	-	39.8	1.3	-	-	-	-	-	10. Information and communication			
12. กิจกรรมอสังหาริมทรัพย์	135.5	-	2.8	1.0	0.4	0.6	3.7	-	113.9	12.6	0.6	-	-	-	-	11. Financial and insurance activities			
13. กิจกรรมทางวิชาชีพ วิทยาศาสตร์ และเทคนิค	37.5	-	3.6	3.0	10.3	3.6	0.8	-	14.2	0.5	-	-	-	1.5	-	12. Real estate activities			
14. กิจกรรมการบริหารและการสนับสนุน	82.7	-	-	2.2	2.4	1.5	1.3	-	65.4	8.1	1.8	-	-	-	-	13. Professional, scientific and technical activities			
15. การบริหารราชการ การป้องกันประเทศ	89.3	2.1	5.4	22.2	10.2	5.5	9.9	-	30.3	2.1	0.8	-	-	0.8	-	14. Administrative and support service activities			
16. การศึกษา	90.1	-	3.0	2.6	1.7	7.2	5.2	-	62.2	5.6	2.6	-	-	-	-	15. Public administration and defence; compulsory social security			
17. กิจกรรมด้านสุขภาพและงานสังคมสงเคราะห์	97.0	-	0.8	6.0	1.2	6.2	2.2	-	54.5	2.9	23.1	-	-	-	-	16. Education			
18. ศิลปะ ความบันเทิง และนันทนาการ	87.8	-	2.4	10.5	2.3	8.8	5.6	-	47.7	8.5	2.1	-	-	-	-	17. Human health and social work activities			
19. กิจกรรมบริการด้านอื่น ๆ	12.8	-	1.2	1.9	3.1	0.9	-	-	3.8	1.9	-	-	-	-	-	18. Arts, entertainment and recreation			
20. กิจกรรมการจ้างงานในครัวเรือนส่วนบุคคล	78.3	2.7	9.7	15.2	18.5	16.4	1.8	-	9.7	2.0	1.5	-	-	0.7	-	19. Other service activities			
21. กิจกรรมขององค์กรระหว่างประเทศ	80.3	9.1	24.0	27.0	8.4	6.7	-	-	1.0	-	0.9	-	-	3.3	-	20. Activities of households as employers; undifferentiated goods and services-producingactivities of households for own use			
22. ไม่ทราบ	-	-	-	-	-	-	-	-	-	-	-	-	-	-	-	21. Activities of extraterritorial organizations and bodies			
	21.1	-	2.0	1.3	0.6	2.4	0.8	-	9.4	2.4	-	-	-	2.2	-	22. Unknown			

1/ รวมอาชีวะระยะสั้น 1/ Including Short Course Vocational

ตารางที่ 6 จำนวนผู้มีงานทำ จำแนกตามสถานภาพทำงาน อาชีพ กรุงเทพมหานคร

TABLE 6 EMPLOYED PERSONS BY WORK STATUS, OCCUPATION , BANGKOK

ไตรมาสที่ 1/2557 : Quarter 1/2014

หน่วยเป็นพัน : In Thousands

อาชีพ	สถานภาพการทำงาน Work Status							OCCUPATION
	รวม	นายจ้าง	ลูกจ้างรัฐบาล	ลูกจ้างเอกชน	ทำงานส่วนตัว	ช่วยธุรกิจ ครอบครัว	การรวมกลุ่ม Members of Producers'	
	Total	Employer	Government Employee	Private Employee	Own Account Worker	Unpaid Family Worker	Cooperatives	
ยอดรวม	5,227.0	237.1	485.7	3,095.1	1,102.8	306.4	-	TOTAL
1. ผู้บัญญัติกฎหมาย ข้าราชการระดับอาวุโส และผู้จัดการ	438.1	127.4	37.0	233.6	29.2	10.9	-	1. Legislators, senior officials and managers
2. ผู้ประกอบวิชาชีพด้านต่างๆ	590.0	11.3	171.2	355.5	43.0	9.1	-	2. Professionals
3. ผู้ประกอบวิชาชีพด้านเทคนิคสาขาต่างๆ และอาชีพที่เกี่ยวข้อง	489.5	12.0	85.0	359.6	27.1	5.9	-	3. Technicians and associate professionals
4. เสมียน	479.3	1.3	79.4	378.7	7.5	12.4	-	4. Clerks
5. พนักงานบริการและพนักงานในร้านค้า และตลาด	1,329.2	41.9	48.1	480.5	568.2	190.5	-	5. Service workers and shop and market sales workers
6. ผู้ปฏิบัติงานที่มีฝีมือในด้านการเกษตร และการประมง	39.7	1.5	2.1	8.2	19.5	8.5	-	6. Skilled agricultural and fishery workers
7. ผู้ปฏิบัติงานด้านความสามารถทางฝีมือ และธุรกิจการค้าที่เกี่ยวข้อง	668.7	37.0	12.9	462.9	116.3	39.5	-	7. Craft and related trades workers
8. ผู้ปฏิบัติการโรงงานและเครื่องจักร และผู้ปฏิบัติงานด้านการประกอบ	700.0	2.0	17.1	424.1	246.2	10.6	-	8. Plant and machine operators and assemblers
9. อาชีพขั้นพื้นฐานต่างๆ ในด้านการขาย และการให้บริการ	460.0	2.8	30.3	363.7	44.3	18.9	-	9. Elementary occupations
10. คนงานซึ่งมิได้จำแนกไว้ในหมวดอื่น	32.5	-	2.6	28.3	1.6	-	-	10. Workers not classifiable by occupation

ตารางที่ 6 จำนวนผู้มีงานทำ จำแนกตามสถานภาพทำงาน อาชีพ และเพศ กรุงเทพมหานคร
TABLE 6 EMPLOYED PERSONS BY WORK STATUS, OCCUPATION AND SEX, BANGKOK

ไตรมาสที่ 1/2557 : Quarter 1/2014

หน่วยเป็นพัน : In Thousands

อาชีพ	รวม	สถานภาพการทำงาน Work Status						OCCUPATION
		นายจ้าง	ลูกจ้างรัฐบาล	ลูกจ้างเอกชน	ทำงานส่วนตัว	ช่วยธุรกิจครอบครัว	การรวมกลุ่ม Members of Producers' Cooperatives	
	Total	Employer	Government Employee	Private Employee	Own Account Worker	Unpaid Family Worker		
ชาย	2,790.9	163.7	246.2	1,584.5	682.7	113.8	-	MALE
1. ผู้บัญญัติกฎหมาย ข้าราชการระดับอาวุโสและผู้จัดการ	262.9	91.0	17.3	136.8	14.9	2.9	-	1. Legislators, senior officials and managers
2. ผู้ประกอบวิชาชีพด้านต่างๆ	288.4	5.7	71.2	176.6	29.9	5.0	-	2. Professionals
3. ผู้ประกอบวิชาชีพด้านเทคนิคสาขาต่างๆ และอาชีพที่เกี่ยวข้อง	223.1	8.4	46.1	148.8	17.3	2.6	-	3. Technicians and associate professionals
4. เสมียน	154.6	-	32.1	120.3	2.2	-	-	4. Clerks
5. พนักงานบริการและพนักงานในร้านค้าและตลาด	622.6	23.2	32.9	233.6	262.4	70.6	-	5. Service workers and shop and market sales workers
6. ผู้ปฏิบัติงานที่มีฝีมือในการเกษตรและการประมง	26.9	0.5	1.6	4.6	16.5	3.8	-	6. Skilled agricultural and fishery workers
7. ผู้ปฏิบัติงานด้านความสามารถทางฝีมือและธุรกิจการค้าที่เกี่ยวข้อง	504.4	34.7	10.9	356.7	84.8	17.2	-	7. Craft and related trades workers
8. ผู้ปฏิบัติการโรงงานและเครื่องจักรและผู้ปฏิบัติงานด้านการประกอบ	526.9	0.3	14.5	276.1	231.5	4.4	-	8. Plant and machine operators and assemblers
9. อาชีพขั้นพื้นฐานต่างๆ ในด้านการขายและการให้บริการ	166.8	-	18.5	119.2	21.6	7.5	-	9. Elementary occupations
10. คนงานซึ่งมิได้จำแนกไว้ในหมวดอื่น	14.3	-	1.0	11.7	1.6	-	-	10. Workers not classifiable by occupation
หญิง	2,436.1	73.4	239.5	1,510.6	420.1	192.6	-	FEMALE
1. ผู้บัญญัติกฎหมาย ข้าราชการระดับอาวุโสและผู้จัดการ	175.3	36.4	19.7	96.9	14.3	8.1	-	1. Legislators, senior officials and managers
2. ผู้ประกอบวิชาชีพด้านต่างๆ	301.6	5.6	99.9	178.8	13.1	4.1	-	2. Professionals
3. ผู้ประกอบวิชาชีพด้านเทคนิคสาขาต่างๆ และอาชีพที่เกี่ยวข้อง	266.4	3.7	38.9	210.7	9.8	3.3	-	3. Technicians and associate professionals
4. เสมียน	324.7	1.3	47.3	258.5	5.2	12.4	-	4. Clerks
5. พนักงานบริการและพนักงานในร้านค้าและตลาด	706.6	18.7	15.2	246.9	305.8	120.0	-	5. Service workers and shop and market sales workers
6. ผู้ปฏิบัติงานที่มีฝีมือในการเกษตรและการประมง	12.8	1.0	0.5	3.6	3.0	4.7	-	6. Skilled agricultural and fishery workers
7. ผู้ปฏิบัติงานด้านความสามารถทางฝีมือและธุรกิจการค้าที่เกี่ยวข้อง	164.4	2.3	2.0	106.2	31.5	22.4	-	7. Craft and related trades workers
8. ผู้ปฏิบัติการโรงงานและเครื่องจักรและผู้ปฏิบัติงานด้านการประกอบ	173.1	1.7	2.5	148.0	14.7	6.2	-	8. Plant and machine operators and assemblers
9. อาชีพขั้นพื้นฐานต่างๆ ในด้านการขายและการให้บริการ	293.2	2.8	11.8	244.5	22.7	11.5	-	9. Elementary occupations
10. คนงานซึ่งมิได้จำแนกไว้ในหมวดอื่น	18.2	-	1.6	16.6	-	-	-	10. Workers not classifiable by occupation

ตารางที่ 7 จำนวนผู้มีงานทำ จำแนกตามสถานภาพทำงาน อุตสาหกรรม กรุงเทพมหานคร

TABLE 7 EMPLOYED PERSONS BY WORK STATUS, INDUSTRY, BANGKOK

ไตรมาสที่ 1/2557 : Quarter 1/2014

หน่วยเป็นพัน : In Thousands

อุตสาหกรรม	สถานภาพการทำงาน Work Status							INDUSTRY
	รวม	นายจ้าง	ลูกจ้างรัฐบาล	ลูกจ้างเอกชน	ทำงานส่วนตัว	ช่วยธุรกิจครอบครัว	การรวมกลุ่ม Members of Producers' Cooperatives	
	Total	Employer	Government Employee	Private Employee	Own Account Worker	Unpaid Family Worker		
ยอดรวม	5,227.0	237.1	485.7	3,095.1	1,102.8	306.4	-	TOTAL
1 เกษตรกรรม การป่าไม้ และการประมง	33.8	1.5	0.6	7.4	16.7	7.6	-	1. Agriculture, forestry and fishing
2.การทำเหมืองแร่ และเหมืองหิน	3.2	-	-	3.2	-	-	-	2. Mining and quarrying
3. การผลิต	1,089.3	36.9	19.9	910.3	78.2	44.0	-	3. Manufacturing
4. ไฟฟ้า ก๊าซ ไอน้ำและระบบปรับอากาศ	16.7	-	13.2	3.5	-	-	-	4. Electricity, gas, steam and air conditioning supply
5. การจัดหา น้ำ การจัดการและการบำบัดน้ำเสีย ของเสีย และสิ่งปฏิกูล	1.7	-	-	1.0	0.7	-	-	5. Water supply; sewerage, waste management and remediation activities
6. การก่อสร้าง	292.2	40.8	-	220.2	22.6	8.6	-	6. Construction
7. การขายส่ง และการขายปลีก การซ่อมยานยนต์	1,233.4	81.5	1.9	637.3	377.9	134.9	-	7. Wholesale and retail trade; repair of motor vehicles andmotorcycles
8. การขนส่ง และสถานที่เก็บสินค้า	448.8	7.1	52.9	159.8	224.4	4.7	-	8. Transportation and storage
9. ที่พักแรมและบริการด้านอาหาร	544.2	17.9	-	212.1	228.4	85.8	-	9. Accommodation and food service activities
10. ข้อมูลข่าวสารและการสื่อสาร	135.4	4.4	13.4	107.9	9.2	0.6	-	10. Information and communication
11.กิจกรรมทางการเงินและการประกันภัย	224.8	1.5	24.4	192.9	5.0	1.0	-	11. Financial and insurance activities
12. กิจกรรมอสังหาริมทรัพย์	66.1	7.3	-	49.2	9.6	-	-	12. Real estate activities
13. กิจกรรมทางวิชาชีพ วิทยาศาสตร์ และเทคนิค	154.7	9.6	7.4	119.0	17.5	1.3	-	13. Professional, scientific and technical activities
14. กิจกรรมการบริหารและการบริการสนับสนุน	192.9	12.5	-	151.4	18.4	10.6	-	14. Administrative and support service activities
15. การบริหารราชการ การป้องกันประเทศ การประกันสังคม	219.8	-	219.8	-	-	-	-	15. Public administration and defence; compulsory social security
16. การศึกษา	145.2	-	79.1	57.5	8.5	-	-	16. Education
17. กิจกรรมด้านสุขภาพและงานสังคมสงเคราะห์	122.7	1.5	45.1	72.2	3.2	0.7	-	17. Human health and social work activities
18. ศิลปะ ความบันเทิง และนันทนาการ	45.4	0.6	2.5	15.9	22.9	3.6	-	18. Arts, entertainment and recreation
19. กิจกรรมบริการด้านอื่น ๆ	123.2	14.1	3.6	44.3	58.1	3.2	-	19. Other service activities
20. กิจกรรมการจ้างงานในครัวเรือนส่วนบุคคล การผลิตสินค้าและบริการที่ทำขึ้นเองเพื่อใช้ในครัวเรือน	95.0	-	-	95.0	-	-	-	20. Activities of households as employers; undifferentiated goods and services-producingactivities of households for own use
21. กิจกรรมขององค์การระหว่างประเทศ	3.6	-	-	3.6	-	-	-	21. Activities of extraterritorial organizations and bodies
22. ไม่ทราบ	35.2	-	2.0	31.6	1.6	-	-	22. Unknown

ตารางที่ 7 จำนวนผู้มีงานทำ จำแนกตามสถานภาพทำงาน อุตสาหกรรม และเพศ กรุงเทพมหานคร

TABLE 7 EMPLOYED PERSONS BY WORK STATUS, INDUSTRY AND SEX, BANGKOK METROPOLIS

ไตรมาสที่ 1/2557 : Quarter 1/2014

หน่วยเป็นพัน : In Thousands

อุตสาหกรรม	สถานภาพการทำงาน Work Status							INDUSTRY
	รวม	นายจ้าง	ลูกจ้างรัฐบาล	ลูกจ้างเอกชน	ทำงานส่วนตัว	ช่วยธุรกิจครอบครัว	การรวมกลุ่ม	
	Total	Employer	Government Employee	Private Employee	Own Account Worker	Unpaid Family Worker	Members of Producers' Cooperatives	
ชาย	2,790.9	163.7	246.2	1,584.5	682.7	113.8	-	MALE
1 เกษตรกรรม การป่าไม้ และการประมง	21.8	0.5	-	3.9	13.7	3.8	-	1. Agriculture, forestry and fishing
2.การทำเหมืองแร่ และเหมืองหิน	0.5	-	-	0.5	-	-	-	2. Mining and quarrying
3. การผลิต	572.5	26.5	10.2	482.1	40.0	13.7	-	3. Manufacturing
4. ไฟฟ้า ก๊าซ ไอน้ำและระบบปรับอากาศ	9.3	-	5.9	3.5	-	-	-	4. Electricity, gas, steam and air conditioning supply
5. การจัดหา น้ำ การจัดการและการบำบัดน้ำเสียของเสีย และสิ่งปฏิกูล	0.7	-	-	-	0.7	-	-	5. Water supply; sewerage, waste management and remediation activities
6. การก่อสร้าง	233.0	38.6	-	167.7	22.6	4.2	-	6. Construction
7. การขายส่ง และการขายปลีก การซ่อมยานยนต์	662.2	59.6	1.3	327.9	220.9	52.6	-	7. Wholesale and retail trade; repair of motor vehicles and motorcycles
8. การขนส่ง และสถานที่เก็บสินค้า	366.4	4.5	36.0	103.8	220.0	2.1	-	8. Transportation and storage
9. ที่พักแรมและบริการด้านอาหาร	218.8	8.7	-	95.2	84.3	30.6	-	9. Accommodation and food service activities
10. ข้อมูลข่าวสารและการสื่อสาร	89.2	4.4	8.1	68.8	7.9	-	-	10. Information and communication
11.กิจกรรมทางการเงินและการประกันภัย	89.3	1.1	6.8	79.9	1.5	-	-	11. Financial and insurance activities
12. กิจกรรมอสังหาริมทรัพย์	28.6	4.9	-	16.3	7.5	-	-	12. Real estate activities
13. กิจกรรมทางวิชาชีพ วิทยาศาสตร์ และเทคนิค	72.0	2.3	2.3	55.2	11.6	0.7	-	13. Professional, scientific and technical activities
14. กิจกรรมการบริหารและการบริการสนับสนุน	103.7	8.0	-	82.4	11.5	1.8	-	14. Administrative and support service activities
15. การบริหารราชการ การป้องกันประเทศ การประกันสังคม	129.8	-	129.8	-	-	-	-	15. Public administration and defence; compulsory social security
16. การศึกษา	48.2	-	26.2	18.8	3.2	-	-	16. Education
17. กิจกรรมด้านสุขภาพและงานสังคมสงเคราะห์	35.0	0.8	14.9	19.3	-	-	-	17. Human health and social work activities
18. ศิลปะ ความบันเทิง และนันทนาการ	32.7	0.6	2.0	11.8	16.0	2.3	-	18. Arts, entertainment and recreation
19. กิจกรรมบริการด้านอื่น ๆ	44.9	3.2	1.6	18.1	19.9	2.2	-	19. Other service activities
20. กิจกรรมการจ้างงานในครัวเรือนส่วนบุคคล การผลิตสินค้าและบริการที่ทำขึ้นเองเพื่อใช้ในครัวเรือน	14.7	-	-	14.7	-	-	-	20. Activities of households as employers; undifferentiated goods and services-producing activities of households for own use
21. กิจกรรมขององค์การระหว่างประเทศ	3.6	-	-	3.6	-	-	-	21. Activities of extraterritorial organizations and bodies
22. ไม่ทราบ	14.1	-	1.3	11.3	1.6	-	-	22. Unknown
หญิง	2,436.1	73.4	239.5	1,510.6	420.1	192.6	-	FEMALE
1 เกษตรกรรม การป่าไม้ และการประมง	12.0	1.0	0.6	3.6	3.0	3.8	-	1. Agriculture, forestry and fishing
2.การทำเหมืองแร่ และเหมืองหิน	2.8	-	-	2.8	-	-	-	2. Mining and quarrying
3. การผลิต	516.8	10.4	9.7	428.2	38.2	30.3	-	3. Manufacturing
4. ไฟฟ้า ก๊าซ ไอน้ำและระบบปรับอากาศ	7.3	-	7.3	-	-	-	-	4. Electricity, gas, steam and air conditioning supply
5. การจัดหา น้ำ การจัดการและการบำบัดน้ำเสียของเสีย และสิ่งปฏิกูล	1.0	-	-	1.0	-	-	-	5. Water supply; sewerage, waste management and remediation activities
6. การก่อสร้าง	59.1	2.3	-	52.5	-	4.4	-	6. Construction
7. การขายส่ง และการขายปลีก การซ่อมยานยนต์	571.2	21.9	0.6	309.4	157.0	82.3	-	7. Wholesale and retail trade; repair of motor vehicles and motorcycles
8. การขนส่ง และสถานที่เก็บสินค้า	82.4	2.6	16.9	56.0	4.4	2.6	-	8. Transportation and storage
9. ที่พักแรมและบริการด้านอาหาร	325.3	9.2	-	116.9	144.1	55.2	-	9. Accommodation and food service activities
10. ข้อมูลข่าวสารและการสื่อสาร	46.2	-	5.3	39.0	1.3	0.6	-	10. Information and communication
11.กิจกรรมทางการเงินและการประกันภัย	135.5	0.4	17.6	113.1	3.5	1.0	-	11. Financial and insurance activities
12. กิจกรรมอสังหาริมทรัพย์	37.5	2.4	-	32.9	2.1	-	-	12. Real estate activities
13. กิจกรรมทางวิชาชีพ วิทยาศาสตร์ และเทคนิค	82.7	7.3	5.2	63.7	6.0	0.6	-	13. Professional, scientific and technical activities
14. กิจกรรมการบริหารและการบริการสนับสนุน	89.3	4.5	-	69.0	6.9	8.9	-	14. Administrative and support service activities
15. การบริหารราชการ การป้องกันประเทศ การประกันสังคม	90.1	-	90.1	-	-	-	-	15. Public administration and defence; compulsory social security
16. การศึกษา	97.0	-	52.9	38.7	5.4	-	-	16. Education
17. กิจกรรมด้านสุขภาพและงานสังคมสงเคราะห์	87.8	0.7	30.2	52.9	3.2	0.7	-	17. Human health and social work activities
18. ศิลปะ ความบันเทิง และนันทนาการ	12.8	-	0.5	4.1	6.9	1.3	-	18. Arts, entertainment and recreation
19. กิจกรรมบริการด้านอื่น ๆ	78.3	10.9	2.0	26.2	38.2	1.0	-	19. Other service activities
20. กิจกรรมการจ้างงานในครัวเรือนส่วนบุคคล การผลิตสินค้าและบริการที่ทำขึ้นเองเพื่อใช้ในครัวเรือน	80.3	-	-	80.3	-	-	-	20. Activities of households as employers; undifferentiated goods and services-producing activities of households for own use
21. กิจกรรมขององค์การระหว่างประเทศ	-	-	-	-	-	-	-	21. Activities of extraterritorial organizations and bodies
22. ไม่ทราบ	21.1	-	0.8	20.3	-	-	-	22. Unknown

ตารางที่ 8 จำนวนผู้มีงานทำ จำแนกตามอาชีพ และอุตสาหกรรม กรุงเทพมหานคร

TABLE 8 EMPLOYED PERSONS BY OCCUPATION AND INDUSTRY , BANGKOK METROPOLIS

ไตรมาสที่ 1/2557 : Quarter 1/2014

หน่วยเป็นพัน : In Thousands

อาชีพ	อุตสาหกรรม Industry												OCCUPATION
	รวม	เกษตรกรรม	การทำเหมืองแร่	การผลิต	ไฟฟ้า ก๊าซ	จัดหาน้ำ บำบัดน้ำเสีย	การก่อสร้าง	การขายส่ง	การขนส่ง และ	ที่พักแรมและ	ข้อมูลข่าวสาร	การเงินและ	
		การป่าไม้		ไอน้ำระบบปรับ					สถานที่เก็บสินค้า	บริการด้านอาหาร	และการสื่อสาร	การประกันภัย	
	และการประมง		และเหมืองหิน	Manu-	อากาศ	Water supply	Construction	การชื้อมยขายยนต์	Transportation	Accommodation	Information	Financial	
	Total	Agriculture	Mining	facturing	Electricity	sewerage, waste		whole sale&retail	and storage	food service	and communication	intermedation	
ยอดรวม	5,227.0	33.8	3.2	1,089.3	16.7	1.7	292.2	1,233.4	448.8	544.2	135.4	224.8	TOTAL
1. ผู้บัญญัติกฎหมาย ข้าราชการระดับอาวุโส และผู้จัดการ	438.1	-	-	78.9	2.0	-	31.5	124.0	25.2	26.1	18.6	38.5	1. Legislators, senior officials and managers
2. ผู้ประกอบวิชาชีพด้านต่างๆ	590.0	0.6	0.5	74.4	4.9	-	14.2	78.8	7.6	11.1	47.8	38.7	2. Professionals
3. ผู้ประกอบวิชาชีพด้านเทคนิคสาขาต่างๆ และอาชีพที่เกี่ยวข้อง	489.5	-	2.8	93.4	2.3	1.0	39.8	74.8	35.8	7.1	32.1	66.4	3. Technicians and associate professionals
4. เสมียน	479.3	0.8	-	76.2	3.7	-	18.5	91.0	48.7	29.0	21.2	53.6	4. Clerks
5. พนักงานบริการและพนักงานในร้านค้า และตลาด	1,329.2	-	-	20.9	-	-	2.3	624.8	16.8	424.9	3.5	10.9	5. Service workers and shop and market sales workers
6. ผู้ปฏิบัติงานที่มีฝีมือในด้านเกษตร และการประมง	39.7	28.1	-	-	-	-	-	1.8	-	-	-	-	6. Skilled agricultural and fishery workers
7. ผู้ปฏิบัติงานด้านความสามารถทางฝีมือ และธุรกิจการค้าที่เกี่ยวข้อง	668.7	0.6	-	361.4	2.5	-	137.3	100.1	4.2	5.0	5.6	3.7	7. Craft and related trades workers
8. ผู้ปฏิบัติการโรงงานและเครื่องจักร และผู้ปฏิบัติงานด้านการประกอบ	700.0	-	-	301.3	0.7	-	2.4	52.9	282.6	6.3	5.2	8.7	8. Plant and machine operators and assemblers
9. อาชีพขั้นพื้นฐานต่างๆ ในด้านการขาย และการให้บริการ	460.0	3.7	-	78.1	0.5	0.7	46.2	84.1	27.2	34.0	1.4	4.0	9. Elementary occupations
10. คนงานซึ่งมิได้จำแนกไว้ในหมวดอื่น	32.5	-	-	4.7	-	-	-	1.2	0.7	0.6	-	0.3	10. Workers not classifiable by occupation

ตารางที่ 8 จำนวนผู้มีงานทำ จำแนกตามอาชีพ และอุตสาหกรรม กรุงเทพมหานคร (ต่อ)

TABLE 8 EMPLOYED PERSONS BY OCCUPATION AND INDUSTRY , BANGKOK METROPOLIS (Contd.)

ไตรมาสที่ 1/2557 : Quarter 1/2014

หน่วยเป็นพัน : In Thousands

อาชีพ	อุตสาหกรรม(ต่อ) Industry (Contd.)											LAST OCCUPATION
	กิจกรรมอสังหาริมทรัพย์	กิจกรรมทางวิชาชีพวิทย์และเทคโนโลยี	การบริหารสนับสนุนและป้องกันประเทศ	บริหารราชการป้องกันประเทศ	การศึกษา	กิจกรรมด้านสุขภาพงานสังคมสงเคราะห์	ศิลปะ ความบันเทิงและนันทนาการ	บริการด้านอื่นๆ	งานในครัวเรือน	กิจกรรมขององค์กร	ไม่ทราบ	
	Real estate activities	Professional,scientific technical activities	Administrative support service activities	Public admin- istration defence	Education	Health and social work	Art, entertainment	Other service	Activities of household	Extra- territorial	Unknown	
ยอดรวม	66.1	154.7	192.9	219.8	145.2	122.7	45.4	123.2	95.0	3.6	35.2	TOTAL
1. ผู้บัญญัติกฎหมาย ข้าราชการระดับอาวุโสและผู้จัดการ	21.6	11.7	17.2	18.2	4.4	2.0	3.9	10.7	-	2.3	1.3	1. Legislators, senior officials and managers
2. ผู้ประกอบวิชาชีพด้านต่างๆ	0.6	78.2	3.8	70.1	109.0	34.9	13.7	1.2	-	-	-	2. Professionals
3. ผู้ประกอบวิชาชีพด้านเทคนิคสาขาต่างๆ และอาชีพที่เกี่ยวข้อง	8.4	32.9	6.7	40.8	3.2	29.8	5.9	2.6	-	0.5	3.3	3. Technicians and associate professionals
4. เสมียน	6.1	18.8	34.3	33.5	9.1	22.2	4.6	5.3	-	0.8	2.1	4. Clerks
5. พนักงานบริการและพนักงานในร้านค้าและตลาด	21.8	0.4	72.2	24.9	10.4	21.6	9.7	54.1	9.2	-	1.0	5. Service workers and shop and market sales workers
6. ผู้ปฏิบัติงานที่มีฝีมือในการเกษตรและการประมง	0.5	-	6.5	2.1	-	-	-	-	0.7	-	-	6. Skilled agricultural and fishery workers
7. ผู้ปฏิบัติงานด้านความสามารถทางฝีมือและธุรกิจการค้าที่เกี่ยวข้อง	2.2	4.1	10.1	4.9	0.5	0.8	4.1	20.6	-	-	1.3	7. Craft and related trades workers
8. ผู้ปฏิบัติการโรงงานและเครื่องจักรและผู้ปฏิบัติงานด้านการประกอบ	0.5	3.4	9.5	5.4	4.7	2.0	1.1	3.9	6.1	-	3.2	8. Plant and machine operators and assemblers
9. อาชีพขั้นพื้นฐานต่างๆ ในด้านการขายและการให้บริการ	4.5	3.1	32.7	18.4	4.0	9.5	2.6	24.2	78.9	-	2.4	9. Elementary occupations
10. คนงานซึ่งไม่ได้จำแนกไว้ในหมวดอื่น	-	2.1	-	1.6	-	-	-	0.7	-	-	20.6	10. Workers not classifiable by occupation

ตารางที่ 8 จำนวนผู้มีงานทำ จำแนกตามอาชีพ อุตสาหกรรมและเพศ กรุงเทพมหานคร
TABLE 8 EMPLOYED PERSONS BY OCCUPATION INDUSTRY AND SEX, BANGKOK METROPOLIS

ไตรมาสที่ 1/2557 : Quarter 1/2014

หน่วยเป็นพัน : In Thousands

อาชีพ	อุตสาหกรรม Industry													OCCUPATION
	รวม	เกษตรกรรม การป่าไม้ และการประมง	การทำ เหมืองแร่ และเหมืองหิน	การผลิต	ไฟฟ้า ก๊าซ ไอน้ำระบบปรับอากาศ	การจัดหาน้ำ บำบัดน้ำเสีย และประปา	การก่อสร้าง	การขายส่ง การขายปลีก	การขนส่ง และ สถานที่เก็บสินค้า	ที่พักแรมและ บริการด้านอาหาร	ข้อมูลข่าวสาร และการสื่อสาร	กิจกรรมการเงินและ การประกันภัย		
	Total	Agriculture	Mining	Manufacturing	Electricity	Water supply sewerage, waste	Construction	whole sale&retail	Transportation and storage	Accommodation and food service	Information and communication	Financial intermediation		
ชาย	2,790.9	21.8	0.5	572.5	9.3	0.7	233.0	662.2	366.4	218.8	89.2	89.3	MALE	
1. ผู้บัญญัติกฎหมาย ข้าราชการระดับอาวุโส และผู้จัดการ	262.9	-	-	50.6	2.0	-	28.6	78.2	16.1	5.6	12.1	20.7	1. Legislators, senior officials and managers	
2. ผู้ประกอบวิชาชีพด้านต่างๆ	288.4	-	0.5	42.6	1.9	-	10.9	36.6	4.4	7.5	34.3	13.8	2. Professionals	
3. ผู้ประกอบวิชาชีพด้านเทคนิคสาขาต่างๆ และอาชีพที่เกี่ยวข้อง	223.1	-	-	36.0	1.7	-	35.5	27.4	18.5	5.5	18.9	20.7	3. Technicians and associate professionals	
4. เสมียน	154.6	0.8	-	27.0	-	-	3.8	24.9	27.4	9.3	10.4	15.3	4. Clerks	
5. พนักงานบริการและพนักงานในร้านค้า และตลาด	622.6	-	-	10.7	-	-	1.1	309.7	4.1	174.6	2.9	5.8	5. Service workers and shop and market sales workers	
6. ผู้ปฏิบัติงานที่มีฝีมือในด้านการเกษตร และการประมง	26.9	19.0	-	-	-	-	-	1.8	-	-	-	-	6. Skilled agricultural and fishery workers	
7. ผู้ปฏิบัติงานด้านความสามารถทางฝีมือ และธุรกิจการค้าที่เกี่ยวข้อง	504.4	0.6	-	228.2	2.5	-	124.2	91.0	4.2	2.6	5.6	3.7	7. Craft and related trades workers	
8. ผู้ปฏิบัติการโรงงานและเครื่องจักร และผู้ปฏิบัติงานด้านการประกอบ	526.9	-	-	136.8	0.7	-	2.4	52.2	278.3	6.0	5.2	8.7	8. Plant and machine operators and assemblers	
9. อาชีพขั้นพื้นฐานต่างๆ ในด้านการขาย และการให้บริการ	166.8	1.5	-	35.8	0.5	0.7	26.5	40.5	12.8	7.2	-	0.4	9. Elementary occupations	
10. คนงานซึ่งมิได้จำแนกไว้ในหมวดอื่น	14.3	-	-	4.7	-	-	-	-	0.7	0.6	-	0.3	10. Workers not classifiable by occupation	
หญิง	2,436.1	12.0	2.8	516.8	7.3	1.0	59.1	571.2	82.4	325.3	46.2	135.5	FEMALE	
1. ผู้บัญญัติกฎหมาย ข้าราชการระดับอาวุโส และผู้จัดการ	175.3	-	-	28.3	-	-	2.8	45.8	9.2	20.5	6.5	17.8	1. Legislators, senior officials and managers	
2. ผู้ประกอบวิชาชีพด้านต่างๆ	301.6	0.6	-	31.9	3.0	-	3.3	42.1	3.2	3.6	13.6	24.8	2. Professionals	
3. ผู้ประกอบวิชาชีพด้านเทคนิคสาขาต่างๆ และอาชีพที่เกี่ยวข้อง	266.4	-	2.8	57.3	0.6	1.0	4.3	47.4	17.4	1.6	13.2	45.8	3. Technicians and associate professionals	
4. เสมียน	324.7	-	-	49.2	3.7	-	14.7	66.1	21.3	19.8	10.8	38.3	4. Clerks	
5. พนักงานบริการและพนักงานในร้านค้า และตลาด	706.6	-	-	10.2	-	-	1.3	315.1	12.7	250.3	0.6	5.2	5. Service workers and shop and market sales workers	
6. ผู้ปฏิบัติงานที่มีฝีมือในด้านการเกษตร และการประมง	12.8	9.2	-	-	-	-	-	-	-	-	-	-	6. Skilled agricultural and fishery workers	
7. ผู้ปฏิบัติงานด้านความสามารถทางฝีมือ และธุรกิจการค้าที่เกี่ยวข้อง	164.4	-	-	133.2	-	-	13.0	9.1	-	2.4	-	-	7. Craft and related trades workers	
8. ผู้ปฏิบัติการโรงงานและเครื่องจักร และผู้ปฏิบัติงานด้านการประกอบ	173.1	-	-	164.5	-	-	-	0.7	4.4	0.3	-	-	8. Plant and machine operators and assemblers	
9. อาชีพขั้นพื้นฐานต่างๆ ในด้านการขาย และการให้บริการ	293.2	2.2	-	42.2	-	-	19.7	43.6	14.4	26.8	1.4	3.6	9. Elementary occupations	
10. คนงานซึ่งมิได้จำแนกไว้ในหมวดอื่น	18.2	-	-	-	-	-	-	1.2	-	-	-	-	10. Workers not classifiable by occupation	

ตารางที่ 8 จำนวนผู้มีงานทำ จำแนกตามอาชีพ อุตสาหกรรม และเพศ กรุงเทพมหานคร (ต่อ)
TABLE 8 EMPLOYED PERSONS BY OCCUPATION INDUSTRY AND SEX , BANGKOK METROPOLIS (Contd.)

ไตรมาสที่ 1/2557 : Quarter 1/2014

หน่วยเป็นพัน : In Thousands

อาชีพ	อุตสาหกรรม (ต่อ) Industry (Contd.)												LAST OCCUPATION
	กิจกรรมอสังหาริมทรัพย์ Real estate activities	กิจกรรมทางวิชาชีพวิทย์และเทคโนโลยี Professional,scientific technical activities	การบริหารสนับสนุนและป้องกันประเทศ Administrative and support service activities	การบริหารราชการป้องกันประเทศ Public admin- istration defence	การศึกษา Education	กิจกรรมด้านสุขภาพงานสังคมสงเคราะห์ Health and social work	ศิลปะ ความบันเทิงและนันทนาการ Art, entertainment	บริการด้านอื่นๆ Other service	งานในครัวเรือนส่วนบุคคล Activities of household	กิจกรรมขององค์กร Extra-territorial	ไม่ทราบ Unknown		
ชาย	28.6	72.0	103.7	129.8	48.2	35.0	32.7	44.9	14.7	3.6	14.1	MALE	
1. ผู้บัญญัติกฎหมาย ข้าราชการระดับอาวุโสและผู้จัดการ	13.0	3.3	12.0	9.9	1.7	-	2.8	4.0	-	2.3	-	1. Legislators, senior officials and managers	
2. ผู้ประกอบวิชาชีพด้านต่างๆ	0.6	46.8	1.7	35.3	35.8	6.8	9.0	-	-	-	-	2. Professionals	
3. ผู้ประกอบวิชาชีพด้านเทคนิคสาขาต่างๆ และอาชีพที่เกี่ยวข้อง	3.7	11.1	1.9	24.2	1.3	9.1	5.9	0.4	-	0.5	1.0	3. Technicians and associate professionals	
4. เสมียน	3.1	0.9	6.3	11.8	1.0	6.5	4.1	1.4	-	0.8	-	4. Clerks	
5. พนักงานบริการและพนักงานในร้านค้าและตลาด	5.1	-	52.9	24.5	3.4	8.9	6.8	12.3	-	-	-	5. Service workers and shop and market sales workers	
6. ผู้ปฏิบัติงานที่มีฝีมือในการเกษตรและการประมง	0.5	-	3.4	1.6	-	-	-	-	0.7	-	-	6. Skilled agricultural and fishery workers	
7. ผู้ปฏิบัติงานด้านความสามารถทางฝีมือและธุรกิจการค้าที่เกี่ยวข้อง	2.2	4.1	9.0	3.7	0.5	0.8	2.8	17.6	-	-	1.3	7. Craft and related trades workers	
8. ผู้ปฏิบัติการโรงงานและเครื่องจักรและผู้ปฏิบัติงานด้านการประกอบ	0.5	3.4	9.5	5.4	4.7	1.3	1.1	1.5	6.1	-	3.2	8. Plant and machine operators and assemblers	
9. อาชีพขั้นพื้นฐานต่างๆ ในด้านการขายและการให้บริการ	-	2.4	7.1	13.5	-	1.6	0.3	7.8	7.8	-	0.6	9. Elementary occupations	
10. คนงานซึ่งมิได้จำแนกไว้ในหมวดอื่น	-	-	-	-	-	-	-	-	-	-	8.0	10. Workers not classifiable by occupation	
หญิง	37.5	82.7	89.3	90.1	97.0	87.8	12.8	78.3	80.3	-	21.1	FEMALE	
1. ผู้บัญญัติกฎหมาย ข้าราชการระดับอาวุโสและผู้จัดการ	8.6	8.4	5.2	8.3	2.7	2.0	1.2	6.7	-	-	1.3	1. Legislators, senior officials and managers	
2. ผู้ประกอบวิชาชีพด้านต่างๆ	-	31.4	2.2	34.9	73.2	28.0	4.7	1.2	-	-	-	2. Professionals	
3. ผู้ประกอบวิชาชีพด้านเทคนิคสาขาต่างๆ และอาชีพที่เกี่ยวข้อง	4.7	21.8	4.8	16.6	1.9	20.7	-	2.3	-	-	2.3	3. Technicians and associate professionals	
4. เสมียน	3.1	17.9	28.0	21.7	8.1	15.7	0.5	3.8	-	-	2.1	4. Clerks	
5. พนักงานบริการและพนักงานในร้านค้าและตลาด	16.6	0.4	19.3	0.5	7.1	12.7	2.9	41.8	9.2	-	1.0	5. Service workers and shop and market sales workers	
6. ผู้ปฏิบัติงานที่มีฝีมือในการเกษตรและการประมง	-	-	3.1	0.5	-	-	-	-	-	-	-	6. Skilled agricultural and fishery workers	
7. ผู้ปฏิบัติงานด้านความสามารถทางฝีมือและธุรกิจการค้าที่เกี่ยวข้อง	-	-	1.1	1.2	-	-	1.3	3.0	-	-	-	7. Craft and related trades workers	
8. ผู้ปฏิบัติการโรงงานและเครื่องจักรและผู้ปฏิบัติงานด้านการประกอบ	-	-	-	-	-	0.7	-	2.5	-	-	-	8. Plant and machine operators and assemblers	
9. อาชีพขั้นพื้นฐานต่างๆ ในด้านการขายและการให้บริการ	4.5	0.7	25.6	4.9	4.0	8.0	2.3	16.4	71.1	-	1.7	9. Elementary occupations	
10. คนงานซึ่งมิได้จำแนกไว้ในหมวดอื่น	-	2.1	-	1.6	-	-	-	0.7	-	-	12.6	10. Workers not classifiable by occupation	

ตารางที่ 9 จำนวนผู้มีงานทำ จำแนกตามอาชีพ จำนวนชั่วโมงทำงานต่อสัปดาห์ การมีเวลาเหลือพอและต้องการทำงานเพิ่มขึ้น กรุงเทพมหานคร

TABLE 9 EMPLOYED PERSONS BY OCCUPATION, HOURS WORKED PER WEEK, AVAILABILITY FOR ADDITIONAL WORK , BANGKOK METROPOLIS

ไตรมาสที่ 1/2557 : Quarter 1/2014

หน่วยเป็นพัน : In Thousands

จำนวนชั่วโมงทำงาน และ การมีเวลาเหลือพอ และต้องการทำงานเพิ่มขึ้น	รวม Total	อาชีพ Occupation										HOURS WORKED, AND AVAILABILITY FOR ADDITIONAL WORK
		ผู้บัญญัติกฎหมาย และ ผู้จัดการ Legislators & Managers	วิชาชีพ ด้านต่างๆ Profes- sional	วิชาชีพ ด้านเทคนิค Technicians	เสมียน Clerks	พนักงาน บริการ Service Workers	ด้านการเกษตร และประมง Agricultural & Fishery	ด้านความ สามารถทางฝีมือ Craft & related trades	ผู้ปฏิบัติงาน โรงงานเครื่องจักร Plant & Machine operators	อาชีพพื้น ฐานต่างๆ Elementary occupations	คนงานซึ่งมิ ได้จำแนกไว้ ในหมวดอื่น Not classifiable	
ยอดรวม	5,227.0	438.1	590.0	489.5	479.3	1,329.2	39.7	668.7	700.0	460.0	32.5	TOTAL
มี	1.8	-	-	-	-	-	-	-	-	1.8	-	Available
ไม่มี	5,225.3	438.1	590.0	489.5	479.3	1,329.2	39.7	668.7	700.0	458.2	32.5	Not available
มีงานประจำแต่ไม่ได้ทำงาน	19.1	-	1.0	1.7	-	3.3	2.7	1.1	7.7	1.5	-	With job not work
มี	-	-	-	-	-	-	-	-	-	-	-	Available
ไม่มี	19.1	-	1.0	1.7	-	3.3	2.7	1.1	7.7	1.5	-	Not available
1-9 ชั่วโมง	11.6	-	1.3	4.6	1.4	-	-	1.2	2.4	0.7	-	1-9 hours
มี	-	-	-	-	-	-	-	-	-	-	-	Available
ไม่มี	11.6	-	1.3	4.6	1.4	-	-	1.2	2.4	0.7	-	Not available
10-19 ชั่วโมง	206.6	18.7	59.4	27.4	24.8	33.1	-	23.2	12.7	7.3	-	10-19 hours
มี	-	-	-	-	-	-	-	-	-	-	-	Available
ไม่มี	206.6	18.7	59.4	27.4	24.8	33.1	-	23.2	12.7	7.3	-	Not available
20-29 ชั่วโมง	170.1	16.3	28.1	20.2	16.1	31.8	1.8	28.3	10.3	12.8	4.5	20-29 hours
มี	-	-	-	-	-	-	-	-	-	-	-	Available
ไม่มี	170.1	16.3	28.1	20.2	16.1	31.8	1.8	28.3	10.3	12.8	4.5	Not available
30-34 ชั่วโมง	150.0	12.8	11.9	9.7	10.2	39.9	3.3	16.1	22.9	18.7	4.4	30-34 hours
มี	-	-	-	-	-	-	-	-	-	-	-	Available
ไม่มี	150.0	12.8	11.9	9.7	10.2	39.9	3.3	16.1	22.9	18.7	4.4	Not available
35-39 ชั่วโมง	231.2	18.3	69.9	36.1	28.4	47.4	0.4	11.7	5.9	12.8	0.3	35-39 hours
มี	-	-	-	-	-	-	-	-	-	-	-	Available
ไม่มี	231.2	18.3	69.9	36.1	28.4	47.4	0.4	11.7	5.9	12.8	0.3	Not available
40-49 ชั่วโมง	3,267.8	346.3	387.7	362.4	358.0	629.2	21.8	480.5	407.3	256.2	18.4	40-49 hours
มี	1.8	-	-	-	-	-	-	-	-	1.8	-	Available
ไม่มี	3,266.0	346.3	387.7	362.4	358.0	629.2	21.8	480.5	407.3	254.5	18.4	Not available
50 ชั่วโมงขึ้นไป	1,170.7	25.7	30.7	27.4	40.3	544.6	9.7	106.7	230.7	150.2	4.9	50 hours and over
มี	-	-	-	-	-	-	-	-	-	-	-	Available
ไม่มี	1,170.7	25.7	30.7	27.4	40.3	544.6	9.7	106.7	230.7	150.2	4.9	Not available

ตารางที่ 9 จำนวนผู้มีงานทำ จำแนกตามอาชีพ จำนวนชั่วโมงทำงานต่อสัปดาห์ การมีเวลาเหลือพอและต้องการทำงานเพิ่มขึ้น และเพศ กรุงเทพมหานคร
TABLE 9 EMPLOYED PERSONS BY OCCUPATION, HOURS WORKED PER WEEK, AVAILABILITY FOR ADDITIONAL WORK AND SEX, BANGKOK METROPOLIS

ไตรมาสที่ 1/2557 : Quarter 1/2014

หน่วยเป็นพัน : In Thousands

จำนวนชั่วโมงทำงาน เพศ และ การมีเวลาเหลือพอ และต้องการทำงานเพิ่มขึ้น	รวม Total	อาชีพ Occupation									คนงานซึ่งมี ได้จำแนกไว้ ในหมวดอื่น Not classifiable	HOURS WORKED, SEX AND AVAILABILITY FOR ADDITIONAL WORK
		ผู้บัญญัติกฎหมาย และ ผู้จัดการ Legislators & Managers	วิชาชีพ ด้านต่างๆ Profes- sional	วิชาชีพ ด้านเทคนิค Technicians	เสมียน Clerks	พนักงาน บริการ Service Workers	ด้านการเกษตร และประมง Agricultural & Fishery	ด้านความ สามารถทางฝีมือ Craft & related trades	ผู้ปฏิบัติงาน โรงงานเครื่องจักร Plant & Machine operators	อาชีพพื้น ฐานต่างๆ Elementary occupations		
ชาย	2,790.9	262.9	288.4	223.1	154.6	622.6	26.9	504.4	526.9	166.8	14.3	MALE
มี	-	-	-	-	-	-	-	-	-	-	-	Available
ไม่มี	2,790.9	262.9	288.4	223.1	154.6	622.6	26.9	504.4	526.9	166.8	14.3	Not available
มีงานประจำแต่ไม่ได้ทำงาน	12.4	-	1.0	-	-	-	2.7	1.1	6.1	1.5	-	With job not work
มี	-	-	-	-	-	-	-	-	-	-	-	Available
ไม่มี	12.4	-	1.0	-	-	-	2.7	1.1	6.1	1.5	-	Not available
1-9 ชั่วโมง	4.7	-	-	2.4	-	-	-	1.2	1.0	-	-	1-9 hours
มี	-	-	-	-	-	-	-	-	-	-	-	Available
ไม่มี	4.7	-	-	2.4	-	-	-	1.2	1.0	-	-	Not available
10-19 ชั่วโมง	102.4	12.1	28.9	11.6	7.8	13.5	-	16.7	9.9	1.9	-	10-19 hours
มี	-	-	-	-	-	-	-	-	-	-	-	Available
ไม่มี	102.4	12.1	28.9	11.6	7.8	13.5	-	16.7	9.9	1.9	-	Not available
20-29 ชั่วโมง	100.8	12.6	16.5	7.1	7.0	17.6	1.8	21.5	9.0	4.8	3.2	20-29 hours
มี	-	-	-	-	-	-	-	-	-	-	-	Available
ไม่มี	100.8	12.6	16.5	7.1	7.0	17.6	1.8	21.5	9.0	4.8	3.2	Not available
30-34 ชั่วโมง	73.8	9.3	4.8	3.1	2.6	15.2	2.3	12.3	15.3	6.8	1.9	30-34 hours
มี	-	-	-	-	-	-	-	-	-	-	-	Available
ไม่มี	73.8	9.3	4.8	3.1	2.6	15.2	2.3	12.3	15.3	6.8	1.9	Not available
35-39 ชั่วโมง	126.2	6.9	38.3	21.3	11.3	28.7	0.4	7.6	5.9	5.6	0.3	35-39 hours
มี	-	-	-	-	-	-	-	-	-	-	-	Available
ไม่มี	126.2	6.9	38.3	21.3	11.3	28.7	0.4	7.6	5.9	5.6	0.3	Not available
40-49 ชั่วโมง	1,735.8	209.6	180.9	157.9	111.3	300.2	13.1	368.9	293.0	93.5	7.4	40-49 hours
มี	-	-	-	-	-	-	-	-	-	-	-	Available
ไม่มี	1,735.8	209.6	180.9	157.9	111.3	300.2	13.1	368.9	293.0	93.5	7.4	Not available
50 ชั่วโมงขึ้นไป	634.9	12.4	18.0	19.8	14.7	247.4	6.6	75.1	186.7	52.7	1.6	50 hours and over
มี	-	-	-	-	-	-	-	-	-	-	-	Available
ไม่มี	634.9	12.4	18.0	19.8	14.7	247.4	6.6	75.1	186.7	52.7	1.6	Not available
หญิง	2,436.1	175.3	301.6	266.4	324.7	706.6	12.8	164.4	173.1	293.2	18.2	FEMALE
มี	1.8	-	-	-	-	-	-	-	-	1.8	-	Available
ไม่มี	2,434.4	175.3	301.6	266.4	324.7	706.6	12.8	164.4	173.1	291.4	18.2	Not available
มีงานประจำแต่ไม่ได้ทำงาน	6.7	-	-	1.7	-	3.3	-	-	1.7	-	-	With job not work
มี	-	-	-	-	-	-	-	-	-	-	-	Available
ไม่มี	6.7	-	-	1.7	-	3.3	-	-	1.7	-	-	Not available
1-9 ชั่วโมง	6.9	-	1.3	2.2	1.4	-	-	-	1.4	0.7	-	1-9 hours
มี	-	-	-	-	-	-	-	-	-	-	-	Available
ไม่มี	6.9	-	1.3	2.2	1.4	-	-	-	1.4	0.7	-	Not available
10-19 ชั่วโมง	104.2	6.6	30.5	15.8	17.1	19.7	-	6.5	2.8	5.3	-	10-19 hours
มี	-	-	-	-	-	-	-	-	-	-	-	Available
ไม่มี	104.2	6.6	30.5	15.8	17.1	19.7	-	6.5	2.8	5.3	-	Not available
20-29 ชั่วโมง	69.3	3.7	11.6	13.1	9.1	14.2	-	6.9	1.4	8.1	1.3	20-29 hours
มี	-	-	-	-	-	-	-	-	-	-	-	Available
ไม่มี	69.3	3.7	11.6	13.1	9.1	14.2	-	6.9	1.4	8.1	1.3	Not available
30-34 ชั่วโมง	76.2	3.5	7.1	6.6	7.6	24.7	1.0	3.8	7.6	11.8	2.5	30-34 hours
มี	-	-	-	-	-	-	-	-	-	-	-	Available
ไม่มี	76.2	3.5	7.1	6.6	7.6	24.7	1.0	3.8	7.6	11.8	2.5	Not available
35-39 ชั่วโมง	105.0	11.4	31.7	14.9	17.2	18.7	-	4.1	-	7.1	-	35-39 hours
มี	-	-	-	-	-	-	-	-	-	-	-	Available
ไม่มี	105.0	11.4	31.7	14.9	17.2	18.7	-	4.1	-	7.1	-	Not available
40-49 ชั่วโมง	1,532.0	136.7	206.7	204.5	246.7	328.9	8.7	111.6	114.3	162.8	11.1	40-49 hours
มี	1.8	-	-	-	-	-	-	-	-	1.8	-	Available
ไม่มี	1,530.3	136.7	206.7	204.5	246.7	328.9	8.7	111.6	114.3	161.0	11.1	Not available
50 ชั่วโมงขึ้นไป	535.8	13.3	12.7	7.6	25.7	297.1	3.1	31.5	44.0	97.5	3.3	50 hours and over
มี	-	-	-	-	-	-	-	-	-	-	-	Available
ไม่มี	535.8	13.3	12.7	7.6	25.7	297.1	3.1	31.5	44.0	97.5	3.3	Not available

ตารางที่ 10 จำนวนผู้มีงานทำ จำแนกตามอุตสาหกรรม จำนวนชั่วโมงทำงานต่อสัปดาห์ การมีเวลาเหลือพอและต้องการทำงานเพิ่มขึ้น กรุงเทพมหานคร

TABLE 10 EMPLOYED PERSONS BY INDUSTRY, HOURS WORKED PER WEEK, AVAILABILITY FOR ADDITIONAL WORK , BANGKOK

ไตรมาสที่ 1/2557 : Quarter 1/2014

หน่วยเป็นพัน : In Thousands

จำนวนชั่วโมงทำงาน และ การมีเวลาเหลือพอ และต้องการทำงานเพิ่มขึ้น	รวม Total	อุตสาหกรรม Industry											HOURS WORKED, AND AVAILABILITY FOR ADDITIONAL WORK
		เกษตรกรรม การป่าไม้ และการประมง Agriculture	การทำเหมืองแร่ และเหมืองหิน Mining	การผลิต Manu- facturing	ไฟฟ้า ก๊าซ ไอน้ำระบบปรับอากาศ Electricity	จัดหาน้ำ บำบัด น้ำเสียและประปา Water supply sewerage, waste	การก่อสร้าง Construction	การขายส่ง การขายปลีก การซ่อมยานยนต์ whole sale&retail	การขนส่ง และ สถานที่เก็บสินค้า Transportation and storage	ที่พักแรมและ บริการด้านอาหาร Accommodation and food service	ข้อมูลข่าวสาร และการสื่อสาร Information and communication	กิจกรรมการเงินและ การประกันภัย Financial intermedation	
ยอดรวม	5,227.0	33.8	3.2	1,089.3	16.7	1.7	292.2	1,233.4	448.8	544.2	135.4	224.8	TOTAL
มี	1.8	-	-	-	-	-	-	-	-	-	-	-	Available
ไม่มี	5,225.3	33.8	3.2	1,089.3	16.7	1.7	292.2	1,233.4	448.8	544.2	135.4	224.8	Not available
มีงานประจำแต่ไม่ได้ทำงาน	19.1	2.7	-	6.5	-	-	1.5	2.9	2.0	2.2	-	1.3	With job not work
มี	-	-	-	-	-	-	-	-	-	-	-	-	Available
ไม่มี	19.1	2.7	-	6.5	-	-	1.5	2.9	2.0	2.2	-	1.3	Not available
1-9 ชั่วโมง	11.6	-	-	2.5	-	-	0.8	0.9	1.0	-	-	0.5	1-9 hours
มี	-	-	-	-	-	-	-	-	-	-	-	-	Available
ไม่มี	11.6	-	-	2.5	-	-	0.8	0.9	1.0	-	-	0.5	Not available
10-19 ชั่วโมง	206.6	-	-	35.6	2.9	-	6.7	42.6	11.2	4.2	6.5	14.3	10-19 hours
มี	-	-	-	-	-	-	-	-	-	-	-	-	Available
ไม่มี	206.6	-	-	35.6	2.9	-	6.7	42.6	11.2	4.2	6.5	14.3	Not available
20-29 ชั่วโมง	170.1	1.8	-	35.6	-	-	14.3	28.7	10.1	9.4	9.3	11.4	20-29 hours
มี	-	-	-	-	-	-	-	-	-	-	-	-	Available
ไม่มี	170.1	1.8	-	35.6	-	-	14.3	28.7	10.1	9.4	9.3	11.4	Not available
30-34 ชั่วโมง	150.0	4.6	-	38.7	-	-	4.9	36.7	9.0	17.7	2.8	5.3	30-34 hours
มี	-	-	-	-	-	-	-	-	-	-	-	-	Available
ไม่มี	150.0	4.6	-	38.7	-	-	4.9	36.7	9.0	17.7	2.8	5.3	Not available
35-39 ชั่วโมง	231.2	0.4	-	13.4	0.8	0.7	2.1	24.6	9.5	18.5	4.8	13.4	35-39 hours
มี	-	-	-	-	-	-	-	-	-	-	-	-	Available
ไม่มี	231.2	0.4	-	13.4	0.8	0.7	2.1	24.6	9.5	18.5	4.8	13.4	Not available
40-49 ชั่วโมง	3,267.8	16.5	2.8	808.4	13.0	1.0	208.3	732.9	223.8	297.9	106.7	177.5	40-49 hours
มี	1.8	-	-	-	-	-	-	-	-	-	-	-	Available
ไม่มี	3,266.0	16.5	2.8	808.4	13.0	1.0	208.3	732.9	223.8	297.9	106.7	177.5	Not available
50 ชั่วโมงขึ้นไป	1,170.7	7.7	0.5	148.5	-	-	53.6	364.2	182.1	194.2	5.3	1.1	50 hours and over
มี	-	-	-	-	-	-	-	-	-	-	-	-	Available
ไม่มี	1,170.7	7.7	0.5	148.5	-	-	53.6	364.2	182.1	194.2	5.3	1.1	Not available

ตารางที่ 10 จำนวนผู้มีงานทำ จำแนกตามอุตสาหกรรม จำนวนชั่วโมงทำงานต่อสัปดาห์ การมีเวลาเหลือพอและต้องการทำงานเพิ่มขึ้น กรุงเทพมหานคร (ต่อ)

TABLE 10 EMPLOYED PERSONS BY INDUSTRY, HOURS WORKED PER WEEK, AVAILABILITY FOR ADDITIONAL WORK , BANGKOK (Contd.)

ไตรมาสที่ 1/2557 : Quarter 1/2014

หน่วยเป็นพัน : In Thousands

จำนวนชั่วโมงทำงาน และ การมีเวลาเหลือพอ และต้องการทำงานเพิ่มขึ้น	อุตสาหกรรม (ต่อ) Industry (Contd.)											HOURS WORKED, AND AVAILABILITY FOR ADDITIONAL WORK
	กิจกรรม อสังหาริมทรัพย์ Real estate activities	กิจกรรมทางวิชาชีพ วิทย์และเทคโนโลยี Professional, scientific technical activities	การบริหารสนับสนุน และป้องกันประเทศ Administrative support service activities	บริหารราชการ ป้องกันประเทศ Public admin- istration defence	การศึกษา Education	กิจกรรมด้านสุขภาพ งานสังคมสงเคราะห์ Health and social work	ศิลปะ ความบันเทิง และนันทนาการ Art, entertainment	บริการ ด้านอื่นๆ Other service	งานในครัวเรือน ส่วนบุคคล Activities of household	กิจกรรมของ องค์กร Extra- territorial	ไม่ทราบ Unknown	
ยอดรวม	66.1	154.7	192.9	219.8	145.2	122.7	45.4	123.2	95.0	3.6	35.2	TOTAL
มี	-	-	1.8	-	-	-	-	-	-	-	-	Available
ไม่มี	66.1	154.7	191.2	219.8	145.2	122.7	45.4	123.2	95.0	3.6	35.2	Not available
มีงานประจำแต่ไม่ได้ทำงาน	-	-	-	-	-	-	-	-	-	-	-	With job but not work
มี	-	-	-	-	-	-	-	-	-	-	-	Available
ไม่มี	-	-	-	-	-	-	-	-	-	-	-	Not available
1-9 ชั่วโมง	-	-	-	1.9	1.7	-	2.4	-	-	-	-	1-9 hours
มี	-	-	-	-	-	-	-	-	-	-	-	Available
ไม่มี	-	-	-	1.9	1.7	-	2.4	-	-	-	-	Not available
10-19 ชั่วโมง	4.0	14.6	9.1	25.5	21.5	1.3	1.6	1.9	2.2	-	1.0	10-19 hours
มี	-	-	-	-	-	-	-	-	-	-	-	Available
ไม่มี	4.0	14.6	9.1	25.5	21.5	1.3	1.6	1.9	2.2	-	1.0	Not available
20-29 ชั่วโมง	1.3	6.9	9.4	8.9	4.8	4.1	3.1	6.5	-	-	4.5	20-29 hours
มี	-	-	-	-	-	-	-	-	-	-	-	Available
ไม่มี	1.3	6.9	9.4	8.9	4.8	4.1	3.1	6.5	-	-	4.5	Not available
30-34 ชั่วโมง	0.9	4.6	2.1	-	2.2	1.3	2.7	4.6	5.2	-	6.7	30-34 hours
มี	-	-	-	-	-	-	-	-	-	-	-	Available
ไม่มี	0.9	4.6	2.1	-	2.2	1.3	2.7	4.6	5.2	-	6.7	Not available
35-39 ชั่วโมง	1.5	2.8	2.6	90.3	25.4	12.1	3.4	1.9	2.9	-	-	35-39 hours
มี	-	-	-	-	-	-	-	-	-	-	-	Available
ไม่มี	1.5	2.8	2.6	90.3	25.4	12.1	3.4	1.9	2.9	-	-	Not available
40-49 ชั่วโมง	47.1	118.5	117.2	81.2	87.0	83.7	19.8	67.2	37.3	3.6	16.4	40-49 hours
มี	-	-	1.8	-	-	-	-	-	-	-	-	Available
ไม่มี	47.1	118.5	115.5	81.2	87.0	83.7	19.8	67.2	37.3	3.6	16.4	Not available
50 ชั่วโมงขึ้นไป	11.3	7.3	52.5	12.1	2.6	20.1	12.5	41.1	47.4	-	6.7	50 hours and over
มี	-	-	-	-	-	-	-	-	-	-	-	Available
ไม่มี	11.3	7.3	52.5	12.1	2.6	20.1	12.5	41.1	47.4	-	6.7	Not available

ตารางที่ 10 จำนวนผู้มีงานทำ จำนวนตามอุตสาหกรรม จำนวนชั่วโมงทำงานต่อสัปดาห์ การมีเวลาเหลือพอและต้องการทำงานเพิ่มขึ้น และเพศ กรุงเทพมหานคร

TABLE 10 EMPLOYED PERSONS BY INDUSTRY, HOURS WORKED PER WEEK, AVAILABILITY FOR ADDITIONAL WORK AND SEX , BANGKOK

ไตรมาสที่ 1/2557 : Quarter 1/2014

หน่วยเป็นพัน : In Thousands

จำนวนชั่วโมงทำงาน เพศ และ การมีเวลาเหลือพอ และต้องการทำงานเพิ่มขึ้น	อุตสาหกรรม Industry												HOURS WORKED, SEX AND AVAILABILITY FOR ADDITIONAL WORK
	รวม	เกษตรกรรม การป่าไม้ และการประมง	การทำ เหมืองแร่ และเหมืองหิน	การผลิต Manufaturing	ไฟฟ้า ก๊าซ ไอน้ำระบบปรับอากาศ	การจัดหาน้ำ บำบัด น้ำเสียและประปา	การก่อสร้าง	การขายส่ง การขายปลีก การซ่อมยานยนต์ whole sale&retail	การขนส่ง และ สถานที่เก็บสินค้า	ที่พักแรมและ บริการด้านอาหาร	ข้อมูลข่าวสาร และการสื่อสาร	กิจกรรมการเงินและ การประกันภัย	
	Total	Agriculture	Mining	Manufacturing	Electricity	Water supply sewerage, waste	Construction	Transportation and storage	Accommodation and food service	Information and communication	Financial intermedation		
ชาย	2,790.9	21.8	0.5	572.5	9.3	0.7	233.0	662.2	366.4	218.8	89.2	89.3	TOTAL (MALE)
มี	-	-	-	-	-	-	-	-	-	-	-	-	Available
ไม่มี	2,790.9	21.8	0.5	572.5	9.3	0.7	233.0	662.2	366.4	218.8	89.2	89.3	Not available
มีงานประจำแต่ไม่ได้ทำงาน	12.4	2.7	-	4.9	-	-	1.5	1.3	2.0	-	-	-	With job not work
มี	-	-	-	-	-	-	-	-	-	-	-	-	Available
ไม่มี	12.4	2.7	-	4.9	-	-	1.5	1.3	2.0	-	-	-	Not available
1-9 ชั่วโมง	4.7	-	-	-	-	-	0.8	-	1.0	-	-	-	1-9 hours
มี	-	-	-	-	-	-	-	-	-	-	-	-	Available
ไม่มี	4.7	-	-	-	-	-	0.8	-	1.0	-	-	-	Not available
10-19 ชั่วโมง	102.4	-	-	16.9	0.7	-	5.9	19.7	6.2	2.4	5.3	5.8	10-19 hours
มี	-	-	-	-	-	-	-	-	-	-	-	-	Available
ไม่มี	102.4	-	-	16.9	0.7	-	5.9	19.7	6.2	2.4	5.3	5.8	Not available
20-29 ชั่วโมง	100.8	1.8	-	17.8	-	-	13.6	16.8	8.3	4.4	6.9	6.6	20-29 hours
มี	-	-	-	-	-	-	-	-	-	-	-	-	Available
ไม่มี	100.8	1.8	-	17.8	-	-	13.6	16.8	8.3	4.4	6.9	6.6	Not available
30-34 ชั่วโมง	73.8	2.3	-	17.7	-	-	4.9	20.2	6.6	7.4	2.8	2.4	30-34 hours
มี	-	-	-	-	-	-	-	-	-	-	-	-	Available
ไม่มี	73.8	2.3	-	17.7	-	-	4.9	20.2	6.6	7.4	2.8	2.4	Not available
35-39 ชั่วโมง	126.2	0.4	-	7.7	-	0.7	1.3	11.3	9.5	6.0	3.6	3.9	35-39 hours
มี	-	-	-	-	-	-	-	-	-	-	-	-	Available
ไม่มี	126.2	0.4	-	7.7	-	0.7	1.3	11.3	9.5	6.0	3.6	3.9	Not available
40-49 ชั่วโมง	1,735.8	10.0	-	435.2	8.6	-	165.5	404.6	162.1	124.9	67.6	69.6	40-49 hours
มี	-	-	-	-	-	-	-	-	-	-	-	-	Available
ไม่มี	1,735.8	10.0	-	435.2	8.6	-	165.5	404.6	162.1	124.9	67.6	69.6	Not available
50 ชั่วโมงขึ้นไป	634.9	4.6	0.5	72.4	-	-	39.6	188.5	170.7	73.8	3.0	1.1	50 hours and over
มี	-	-	-	-	-	-	-	-	-	-	-	-	Available
ไม่มี	634.9	4.6	0.5	72.4	-	-	39.6	188.5	170.7	73.8	3.0	1.1	Not available
หญิง	2,436.1	12.0	2.8	516.8	7.3	1.0	59.1	571.2	82.4	325.3	46.2	135.5	TOTAL (FEMALE)
มี	1.8	-	-	-	-	-	-	-	-	-	-	-	Available
ไม่มี	2,434.4	12.0	2.8	516.8	7.3	1.0	59.1	571.2	82.4	325.3	46.2	135.5	Not available
มีงานประจำแต่ไม่ได้ทำงาน	6.7	-	-	1.7	-	-	-	1.6	-	2.2	-	1.3	With job not work
มี	-	-	-	-	-	-	-	-	-	-	-	-	Available
ไม่มี	6.7	-	-	1.7	-	-	-	1.6	-	2.2	-	1.3	Not available
1-9 ชั่วโมง	6.9	-	-	2.5	-	-	-	0.9	-	-	-	0.5	1-9 hours
มี	-	-	-	-	-	-	-	-	-	-	-	-	Available
ไม่มี	6.9	-	-	2.5	-	-	-	0.9	-	-	-	0.5	Not available
10-19 ชั่วโมง	104.2	-	-	18.8	2.2	-	0.8	22.9	5.1	1.8	1.2	8.5	10-19 hours
มี	-	-	-	-	-	-	-	-	-	-	-	-	Available
ไม่มี	104.2	-	-	18.8	2.2	-	0.8	22.9	5.1	1.8	1.2	8.5	Not available
20-29 ชั่วโมง	69.3	-	-	17.8	-	-	0.8	12.0	1.9	5.0	2.4	4.9	20-29 hours
มี	-	-	-	-	-	-	-	-	-	-	-	-	Available
ไม่มี	69.3	-	-	17.8	-	-	0.8	12.0	1.9	5.0	2.4	4.9	Not available
30-34 ชั่วโมง	76.2	2.3	-	21.0	-	-	-	16.4	2.4	10.4	-	2.9	30-34 hours
มี	-	-	-	-	-	-	-	-	-	-	-	-	Available
ไม่มี	76.2	2.3	-	21.0	-	-	-	16.4	2.4	10.4	-	2.9	Not available
35-39 ชั่วโมง	105.0	-	-	5.7	0.8	-	0.8	13.4	-	12.5	1.2	9.5	35-39 hours
มี	-	-	-	-	-	-	-	-	-	-	-	-	Available
ไม่มี	105.0	-	-	5.7	0.8	-	0.8	13.4	-	12.5	1.2	9.5	Not available
40-49 ชั่วโมง	1,532.0	6.6	2.8	373.2	4.4	1.0	42.8	328.3	61.7	173.1	39.1	107.9	40-49 hours
มี	1.8	-	-	-	-	-	-	-	-	-	-	-	Available
ไม่มี	1,530.3	6.6	2.8	373.2	4.4	1.0	42.8	328.3	61.7	173.1	39.1	107.9	Not available
50 ชั่วโมงขึ้นไป	535.8	3.1	-	76.2	-	-	13.9	175.7	11.4	120.5	2.3	-	50 hours and over
มี	-	-	-	-	-	-	-	-	-	-	-	-	Available
ไม่มี	535.8	3.1	-	76.2	-	-	13.9	175.7	11.4	120.5	2.3	-	Not available

ตารางที่ 10 จำนวนผู้มีงานทำ จำแนกตามอุตสาหกรรม จำนวนชั่วโมงทำงานต่อสัปดาห์ การมีเวลาเหลือพอและต้องการทำงานเพิ่มขึ้น และเพศ กรุงเทพมหานคร (ต่อ)
TABLE 10 EMPLOYED PERSONS BY INDUSTRY, HOURS WORKED PER WEEK, AVAILABILITY FOR ADDITIONAL WORK AND SEX , BANGKOK (Contd.)

ไตรมาสที่ 1/2557 : Quarter 1/2014

หน่วยเป็นพัน : In Thousands

จำนวนชั่วโมงทำงาน เพศ และ การมีเวลาเหลือพอ และต้องการทำงานเพิ่มขึ้น	อุตสาหกรรม (ต่อ) Industry (Contd.)											HOURS WORKED, SEX AND AVAILABILITY FOR ADDITIONAL WORK
	กิจกรรม อสังหาริมทรัพย์ Real estate activities	กิจกรรมทางวิชาชีพ วิทย์และเทคโนโลยี Professional,scientific technical activities	การบริหารสนับสนุน และป้องกันประเทศ Administrative support service activities	การบริหารราชการ ป้องกันประเทศ Public admin- istration defence	การศึกษา Education	กิจกรรมด้านสุขภาพ งานสังคมสงเคราะห์ Health and social work	ศิลปะ ความบันเทิง และนันทนาการ Art, entertainment	บริการด้านอื่นๆ Other service	งานในครัวเรือน ส่วนบุคคล Activities of household	กิจกรรมของ องค์กร Extra- territorial	ไม่ทราบ Unknown	
ชาย	28.6	72.0	103.7	129.8	48.2	35.0	32.7	44.9	14.7	3.6	14.1	TOTAL (MALE)
มี	-	-	-	-	-	-	-	-	-	-	-	Available
ไม่มี	28.6	72.0	103.7	129.8	48.2	35.0	32.7	44.9	14.7	3.6	14.1	Not available
มีงานประจำแต่ไม่ได้ทำงาน	-	-	-	-	-	-	-	-	-	-	-	With job not work
มี	-	-	-	-	-	-	-	-	-	-	-	Available
ไม่มี	-	-	-	-	-	-	-	-	-	-	-	Not available
1-9 ชั่วโมง	-	-	-	0.5	-	-	2.4	-	-	-	-	1-9 hours
มี	-	-	-	-	-	-	-	-	-	-	-	Available
ไม่มี	-	-	-	0.5	-	-	2.4	-	-	-	-	Not available
10-19 ชั่วโมง	0.9	6.2	5.1	18.2	4.8	1.3	1.6	1.3	-	-	-	10-19 hours
มี	-	-	-	-	-	-	-	-	-	-	-	Available
ไม่มี	0.9	6.2	5.1	18.2	4.8	1.3	1.6	1.3	-	-	-	Not available
20-29 ชั่วโมง	1.3	2.8	4.5	4.9	2.0	-	1.9	4.3	-	-	3.2	20-29 hours
มี	-	-	-	-	-	-	-	-	-	-	-	Available
ไม่มี	1.3	2.8	4.5	4.9	2.0	-	1.9	4.3	-	-	3.2	Not available
30-34 ชั่วโมง	0.9	2.5	-	-	-	-	1.0	3.2	-	-	1.9	30-34 hours
มี	-	-	-	-	-	-	-	-	-	-	-	Available
ไม่มี	0.9	2.5	-	-	-	-	1.0	3.2	-	-	1.9	Not available
35-39 ชั่วโมง	0.9	0.8	0.7	59.6	12.7	3.2	2.9	1.1	-	-	-	35-39 hours
มี	-	-	-	-	-	-	-	-	-	-	-	Available
ไม่มี	0.9	0.8	0.7	59.6	12.7	3.2	2.9	1.1	-	-	-	Not available
40-49 ชั่วโมง	19.1	56.7	62.2	37.4	26.1	24.3	16.1	22.4	12.4	3.6	7.5	40-49 hours
มี	-	-	-	-	-	-	-	-	-	-	-	Available
ไม่มี	19.1	56.7	62.2	37.4	26.1	24.3	16.1	22.4	12.4	3.6	7.5	Not available
50 ชั่วโมงขึ้นไป	5.5	3.1	31.1	9.1	2.6	6.2	6.8	12.5	2.3	-	1.6	50 hours and over
มี	-	-	-	-	-	-	-	-	-	-	-	Available
ไม่มี	5.5	3.1	31.1	9.1	2.6	6.2	6.8	12.5	2.3	-	1.6	Not available
หญิง	37.5	82.7	89.3	90.1	97.0	87.8	12.8	78.3	80.3	-	21.1	TOTAL (FEMALE)
มี	-	-	1.8	-	-	-	-	-	-	-	-	Available
ไม่มี	37.5	82.7	87.5	90.1	97.0	87.8	12.8	78.3	80.3	-	21.1	Not available
มีงานประจำแต่ไม่ได้ทำงาน	-	-	-	-	-	-	-	-	-	-	-	With job not work
มี	-	-	-	-	-	-	-	-	-	-	-	Available
ไม่มี	-	-	-	-	-	-	-	-	-	-	-	Not available
1-9 ชั่วโมง	-	-	-	1.4	1.7	-	-	-	-	-	-	1-9 hours
มี	-	-	-	-	-	-	-	-	-	-	-	Available
ไม่มี	-	-	-	1.4	1.7	-	-	-	-	-	-	Not available
10-19 ชั่วโมง	3.1	8.4	3.9	7.2	16.7	-	-	0.5	2.2	-	1.0	10-19 hours
มี	-	-	-	-	-	-	-	-	-	-	-	Available
ไม่มี	3.1	8.4	3.9	7.2	16.7	-	-	0.5	2.2	-	1.0	Not available
20-29 ชั่วโมง	-	4.2	4.9	4.0	2.8	4.1	1.2	2.2	-	-	1.3	20-29 hours
มี	-	-	-	-	-	-	-	-	-	-	-	Available
ไม่มี	-	4.2	4.9	4.0	2.8	4.1	1.2	2.2	-	-	1.3	Not available
30-34 ชั่วโมง	-	2.1	2.1	-	2.2	1.3	1.7	1.4	5.2	-	4.8	30-34 hours
มี	-	-	-	-	-	-	-	-	-	-	-	Available
ไม่มี	-	2.1	2.1	-	2.2	1.3	1.7	1.4	5.2	-	4.8	Not available
35-39 ชั่วโมง	0.6	2.1	1.9	30.7	12.7	9.0	0.5	0.8	2.9	-	-	35-39 hours
มี	-	-	-	-	-	-	-	-	-	-	-	Available
ไม่มี	0.6	2.1	1.9	30.7	12.7	9.0	0.5	0.8	2.9	-	-	Not available
40-49 ชั่วโมง	28.0	61.8	55.0	43.8	60.9	59.5	3.8	44.8	24.9	-	8.9	40-49 hours
มี	-	-	1.8	-	-	-	-	-	-	-	-	Available
ไม่มี	28.0	61.8	53.2	43.8	60.9	59.5	3.8	44.8	24.9	-	8.9	Not available
50 ชั่วโมงขึ้นไป	5.8	4.2	21.4	3.0	-	13.9	5.6	28.6	45.2	-	5.1	50 hours and over
มี	-	-	-	-	-	-	-	-	-	-	-	Available
ไม่มี	5.8	4.2	21.4	3.0	-	13.9	5.6	28.6	45.2	-	5.1	Not available

ตารางที่ 11 จำนวนผู้มีงานทำ จำแนกตามสถานภาพการทำงาน จำนวนชั่วโมงทำงานต่อสัปดาห์ การมีเวลาเหลือพอและต้องการทำงานเพิ่มขึ้น กรุงเทพมหานคร

TABLE 11 EMPLOYED PERSONS BY WORK STATUS, HOURS WORKED PER WEEK, AVAILABILITY FOR ADDITIONAL WORK , BANGKOK METROPOLIS

ไตรมาสที่ 1/2557 : Quarter 1/2014

หน่วยเป็นพัน : In Thousands

จำนวนชั่วโมงทำงาน และ การมีเวลาเหลือพอ และต้องการทำงานเพิ่มขึ้น	รวม Total	สถานภาพการทำงาน Work Status						HOURS WORKED, AND AVAILABILITY FOR ADDITIONAL WORK
		นายจ้าง Employer	ลูกจ้างรัฐบาล Government Employee	ลูกจ้างเอกชน Private Employee	ทำงานส่วนตัว Own Account Worker	ช่วยธุรกิจ ครอบครัว Unpaid Family Worker	การรวมกลุ่ม Members of Producers' Cooperatives	
ยอดรวม	5,227.0	237.1	485.7	3,095.1	1,102.8	306.4	-	TOTAL
มี	1.8	-	-	1.8	-	-	-	Available
ไม่มี	5,225.3	237.1	485.7	3,093.3	1,102.8	306.4	-	Not available
มีงานประจำแต่ไม่ได้ทำงาน	19.1	0.5	-	12.7	5.9	-	-	With job not work
มี	-	-	-	-	-	-	-	Available
ไม่มี	19.1	0.5	-	12.7	5.9	-	-	Not available
1-9 ชั่วโมง	11.6	-	3.6	6.3	1.7	-	-	1-9 hours
มี	-	-	-	-	-	-	-	Available
ไม่มี	11.6	-	3.6	6.3	1.7	-	-	Not available
10-19 ชั่วโมง	206.6	8.6	52.3	119.8	24.0	1.9	-	10-19 hours
มี	-	-	-	-	-	-	-	Available
ไม่มี	206.6	8.6	52.3	119.8	24.0	1.9	-	Not available
20-29 ชั่วโมง	170.1	7.0	16.5	110.5	31.0	5.1	-	20-29 hours
มี	-	-	-	-	-	-	-	Available
ไม่มี	170.1	7.0	16.5	110.5	31.0	5.1	-	Not available
30-34 ชั่วโมง	150.0	8.6	-	93.0	36.6	11.8	-	30-34 hours
มี	-	-	-	-	-	-	-	Available
ไม่มี	150.0	8.6	-	93.0	36.6	11.8	-	Not available
35-39 ชั่วโมง	231.2	8.8	147.5	28.4	32.2	14.2	-	35-39 hours
มี	-	-	-	-	-	-	-	Available
ไม่มี	231.2	8.8	147.5	28.4	32.2	14.2	-	Not available
40-49 ชั่วโมง	3,267.8	150.5	243.2	2,335.6	413.2	125.3	-	40-49 hours
มี	1.8	-	-	1.8	-	-	-	Available
ไม่มี	3,266.0	150.5	243.2	2,333.8	413.2	125.3	-	Not available
50 ชั่วโมงขึ้นไป	1,170.7	53.3	22.6	388.7	558.1	148.0	-	50 hours and over
มี	-	-	-	-	-	-	-	Available
ไม่มี	1,170.7	53.3	22.6	388.7	558.1	148.0	-	Not available

ตารางที่ 11 จำนวนผู้มีงานทำ จำแนกตามสถานภาพการทำงาน จำนวนชั่วโมงทำงานต่อสัปดาห์ การมีเวลาเหลือพอและต้องการทำงานเพิ่มขึ้น และเพศ กรุงเทพมหานคร

TABLE 11 EMPLOYED PERSONS BY WORK STATUS, HOURS WORKED PER WEEK, AVAILABILITY FOR ADDITIONAL WORK AND SEX, BANGKOK METROPOLIS

ไตรมาสที่ 1/2557 : Quarter 1/2014

หน่วยเป็นพัน : In Thousands

จำนวนชั่วโมงทำงาน เพศ และ การมีเวลาเหลือพอ และต้องการทำงานเพิ่มขึ้น	สถานภาพการทำงาน Work Status							HOURS WORKED, SEX AND AVAILABILITY FOR ADDITIONAL WORK
	รวม	นายจ้าง	ลูกจ้างรัฐบาล	ลูกจ้างเอกชน	ทำงานส่วนตัว	ช่วยธุรกิจ ครอบครัว	การรวมกลุ่ม Members of Producers' Cooperatives	
	Total	Employer	Government Employee	Private Employee	Own Account Worker	Unpaid Family Worker		
ชาย	2,790.9	163.7	246.2	1,584.5	682.7	113.8	-	MALE
มี	-	-	-	-	-	-	-	Available
ไม่มี	2,790.9	163.7	246.2	1,584.5	682.7	113.8	-	Not available
มีงานประจำแต่ไม่ได้ทำงาน	12.4	0.5	-	8.4	3.5	-	-	With job not work
มี	-	-	-	-	-	-	-	Available
ไม่มี	12.4	0.5	-	8.4	3.5	-	-	Not available
1-9 ชั่วโมง	4.7	-	0.9	2.4	1.4	-	-	1-9 hours
มี	-	-	-	-	-	-	-	Available
ไม่มี	4.7	-	0.9	2.4	1.4	-	-	Not available
10-19 ชั่วโมง	102.4	5.2	24.4	57.9	14.8	-	-	10-19 hours
มี	-	-	-	-	-	-	-	Available
ไม่มี	102.4	5.2	24.4	57.9	14.8	-	-	Not available
20-29 ชั่วโมง	100.8	7.0	7.2	61.2	24.9	0.5	-	20-29 hours
มี	-	-	-	-	-	-	-	Available
ไม่มี	100.8	7.0	7.2	61.2	24.9	0.5	-	Not available
30-34 ชั่วโมง	73.8	5.2	-	44.5	17.5	6.5	-	30-34 hours
มี	-	-	-	-	-	-	-	Available
ไม่มี	73.8	5.2	-	44.5	17.5	6.5	-	Not available
35-39 ชั่วโมง	126.2	4.1	88.9	9.2	19.6	4.4	-	35-39 hours
มี	-	-	-	-	-	-	-	Available
ไม่มี	126.2	4.1	88.9	9.2	19.6	4.4	-	Not available
40-49 ชั่วโมง	1,735.8	110.8	107.8	1,211.0	252.8	53.4	-	40-49 hours
มี	-	-	-	-	-	-	-	Available
ไม่มี	1,735.8	110.8	107.8	1,211.0	252.8	53.4	-	Not available
50 ชั่วโมงขึ้นไป	634.9	30.9	17.0	189.8	348.2	49.0	-	50 hours and over
มี	-	-	-	-	-	-	-	Available
ไม่มี	634.9	30.9	17.0	189.8	348.2	49.0	-	Not available
หญิง	2,436.1	73.4	239.5	1,510.6	420.1	192.6	-	FEMALE
มี	1.8	-	-	1.8	-	-	-	Available
ไม่มี	2,434.4	73.4	239.5	1,508.8	420.1	192.6	-	Not available
มีงานประจำแต่ไม่ได้ทำงาน	6.7	-	-	4.3	2.4	-	-	With job not work
มี	-	-	-	-	-	-	-	Available
ไม่มี	6.7	-	-	4.3	2.4	-	-	Not available
1-9 ชั่วโมง	6.9	-	2.8	3.8	0.3	-	-	1-9 hours
มี	-	-	-	-	-	-	-	Available
ไม่มี	6.9	-	2.8	3.8	0.3	-	-	Not available
10-19 ชั่วโมง	104.2	3.3	27.8	62.0	9.2	1.9	-	10-19 hours
มี	-	-	-	-	-	-	-	Available
ไม่มี	104.2	3.3	27.8	62.0	9.2	1.9	-	Not available
20-29 ชั่วโมง	69.3	-	9.3	49.3	6.1	4.5	-	20-29 hours
มี	-	-	-	-	-	-	-	Available
ไม่มี	69.3	-	9.3	49.3	6.1	4.5	-	Not available
30-34 ชั่วโมง	76.2	3.3	-	48.5	19.1	5.3	-	30-34 hours
มี	-	-	-	-	-	-	-	Available
ไม่มี	76.2	3.3	-	48.5	19.1	5.3	-	Not available
35-39 ชั่วโมง	105.0	4.7	58.6	19.2	12.6	9.9	-	35-39 hours
มี	-	-	-	-	-	-	-	Available
ไม่มี	105.0	4.7	58.6	19.2	12.6	9.9	-	Not available
40-49 ชั่วโมง	1,532.0	39.7	135.4	1,124.6	160.4	71.9	-	40-49 hours
มี	1.8	-	-	1.8	-	-	-	Available
ไม่มี	1,530.3	39.7	135.4	1,122.8	160.4	71.9	-	Not available
50 ชั่วโมงขึ้นไป	535.8	22.3	5.6	198.9	210.0	99.0	-	50 hours and over
มี	-	-	-	-	-	-	-	Available
ไม่มี	535.8	22.3	5.6	198.9	210.0	99.0	-	Not available

ตารางที่ 12 จำนวนผู้มีงานทำ จำแนกตามกลุ่มอายุ จำนวนชั่วโมงทำงานต่อสัปดาห์ การมีเวลาเหลือพอและต้องการทำงานเพิ่มขึ้น กรุงเทพมหานคร

TABLE 12 EMPLOYED PERSONS BY AGE GROUP, HOURS WORKED PER WEEK, AVAILABILITY FOR ADDITIONAL WORK , BANGKOK METROPOLIS

ไตรมาสที่ 1/2557 : Quarter 1/2014

หน่วยเป็นพัน : In Thousands

จำนวนชั่วโมงทำงาน เพศ และ การมีเวลาเหลือพอ และต้องการทำงานเพิ่มขึ้น	รวม	กลุ่มอายุ Age Group								HOURS WORKED, AND AVAILABILITY FOR ADDITIONAL WORK
	Total	15-19	20-24	25-29	30-34	35-39	40-49	50-59	>= 60	
ยอดรวม	5,227.0	94.0	404.9	775.6	874.3	791.2	1,311.2	776.2	199.7	TOTAL
มี	1.8	-	-	-	-	-	1.8	-	-	Available
ไม่มี	5,225.3	94.0	404.9	775.6	874.3	791.2	1,309.5	776.2	199.7	Not available
มีงานประจำแต่ไม่ได้ทำงาน	19.1	1.1	0.9	3.8	1.2	2.1	5.8	4.3	-	With job not work
มี	-	-	-	-	-	-	-	-	-	Available
ไม่มี	19.1	1.1	0.9	3.8	1.2	2.1	5.8	4.3	-	Not available
1-9 ชั่วโมง	11.6	-	1.4	2.4	1.8	1.4	1.9	2.4	0.3	1-9 hours
มี	-	-	-	-	-	-	-	-	-	Available
ไม่มี	11.6	-	1.4	2.4	1.8	1.4	1.9	2.4	0.3	Not available
10-19 ชั่วโมง	206.6	0.4	9.0	40.3	39.6	35.9	50.9	26.3	4.2	10-19 hours
มี	-	-	-	-	-	-	-	-	-	Available
ไม่มี	206.6	0.4	9.0	40.3	39.6	35.9	50.9	26.3	4.2	Not available
20-29 ชั่วโมง	170.1	2.7	6.6	19.6	30.1	38.2	46.1	17.8	8.9	20-29 hours
มี	-	-	-	-	-	-	-	-	-	Available
ไม่มี	170.1	2.7	6.6	19.6	30.1	38.2	46.1	17.8	8.9	Not available
30-34 ชั่วโมง	150.0	4.9	8.3	18.5	20.5	25.1	38.4	25.7	8.5	30-34 hours
มี	-	-	-	-	-	-	-	-	-	Available
ไม่มี	150.0	4.9	8.3	18.5	20.5	25.1	38.4	25.7	8.5	Not available
35-39 ชั่วโมง	231.2	2.1	12.6	22.5	39.2	28.8	54.6	59.5	11.9	35-39 hours
มี	-	-	-	-	-	-	-	-	-	Available
ไม่มี	231.2	2.1	12.6	22.5	39.2	28.8	54.6	59.5	11.9	Not available
40-49 ชั่วโมง	3,267.8	65.8	311.4	539.5	576.8	483.3	758.8	435.3	97.0	40-49 hours
มี	1.8	-	-	-	-	-	1.8	-	-	Available
ไม่มี	3,266.0	65.8	311.4	539.5	576.8	483.3	757.0	435.3	97.0	Not available
50 ชั่วโมงขึ้นไป	1,170.7	17.1	54.6	129.0	165.0	176.5	354.7	205.0	68.9	50 hours and over
มี	-	-	-	-	-	-	-	-	-	Available
ไม่มี	1,170.7	17.1	54.6	129.0	165.0	176.5	354.7	205.0	68.9	Not available

ตารางที่ 12 จำนวนผู้มีงานทำ จำแนกตามกลุ่มอายุ จำนวนชั่วโมงทำงานต่อสัปดาห์ การมีเวลาเหลือพอและต้องการทำงานเพิ่มขึ้น และเพศ กรุงเทพมหานคร
TABLE 12 EMPLOYED PERSONS BY AGE GROUP, HOURS WORKED PER WEEK, AVAILABILITY FOR ADDITIONAL WORK AND SEX, BANGKOK METROPOLIS

ไตรมาสที่ 1/2557 : Quarter 1/2014

หน่วยเป็นพัน : In Thousands

จำนวนชั่วโมงทำงาน เพศ และ การมีเวลาเหลือพอ และต้องการทำงานเพิ่มขึ้น	รวม Total	กลุ่มอายุ Age Group								HOURS WORKED, SEX AND AVAILABILITY FOR ADDITIONAL WORK
		15-19	20-24	25-29	30-34	35-39	40-49	50-59	>= 60	
ชาย	2,790.9	61.9	212.4	388.2	446.1	420.0	713.2	435.8	113.3	TOTAL(MALE)
มี	-	-	-	-	-	-	-	-	-	Available
ไม่มี	2,790.9	61.9	212.4	388.2	446.1	420.0	713.2	435.8	113.3	Not available
มีงานประจำแต่ไม่ได้ทำงาน	12.4	1.1	-	3.8	-	0.8	4.2	2.5	-	With job not work
มี	-	-	-	-	-	-	-	-	-	Available
ไม่มี	12.4	1.1	-	3.8	-	0.8	4.2	2.5	-	Not available
1-9 ชั่วโมง	4.7	-	-	2.4	-	-	0.8	1.5	-	1-9 hours
มี	-	-	-	-	-	-	-	-	-	Available
ไม่มี	4.7	-	-	2.4	-	-	0.8	1.5	-	Not available
10-19 ชั่วโมง	102.4	0.4	3.6	15.6	21.0	16.6	28.3	13.9	3.0	10-19 hours
มี	-	-	-	-	-	-	-	-	-	Available
ไม่มี	102.4	0.4	3.6	15.6	21.0	16.6	28.3	13.9	3.0	Not available
20-29 ชั่วโมง	100.8	2.7	3.7	11.2	17.5	23.1	23.7	12.7	6.3	20-29 hours
มี	-	-	-	-	-	-	-	-	-	Available
ไม่มี	100.8	2.7	3.7	11.2	17.5	23.1	23.7	12.7	6.3	Not available
30-34 ชั่วโมง	73.8	2.9	3.9	8.2	11.5	13.1	17.0	13.4	3.9	30-34 hours
มี	-	-	-	-	-	-	-	-	-	Available
ไม่มี	73.8	2.9	3.9	8.2	11.5	13.1	17.0	13.4	3.9	Not available
35-39 ชั่วโมง	126.2	1.4	6.2	11.8	14.0	17.8	35.8	31.1	8.1	35-39 hours
มี	-	-	-	-	-	-	-	-	-	Available
ไม่มี	126.2	1.4	6.2	11.8	14.0	17.8	35.8	31.1	8.1	Not available
40-49 ชั่วโมง	1,735.8	46.3	166.2	268.6	292.8	254.2	409.0	248.7	50.0	40-49 hours
มี	-	-	-	-	-	-	-	-	-	Available
ไม่มี	1,735.8	46.3	166.2	268.6	292.8	254.2	409.0	248.7	50.0	Not available
50 ชั่วโมงขึ้นไป	634.9	7.2	28.8	66.7	89.3	94.4	194.4	112.2	42.0	50 hours and over
มี	-	-	-	-	-	-	-	-	-	Available
ไม่มี	634.9	7.2	28.8	66.7	89.3	94.4	194.4	112.2	42.0	Not available
หญิง	2,436.1	32.2	192.5	387.4	428.2	371.2	598.0	340.3	86.4	TOTAL(FEMALE)
มี	1.8	-	-	-	-	-	1.8	-	-	Available
ไม่มี	2,434.4	32.2	192.5	387.4	428.2	371.2	596.3	340.3	86.4	Not available
มีงานประจำแต่ไม่ได้ทำงาน	6.7	-	0.9	-	1.2	1.3	1.6	1.7	-	With job not work
มี	-	-	-	-	-	-	-	-	-	Available
ไม่มี	6.7	-	0.9	-	1.2	1.3	1.6	1.7	-	Not available
1-9 ชั่วโมง	6.9	-	1.4	-	1.8	1.4	1.1	0.9	0.3	1-9 hours
มี	-	-	-	-	-	-	-	-	-	Available
ไม่มี	6.9	-	1.4	-	1.8	1.4	1.1	0.9	0.3	Not available
10-19 ชั่วโมง	104.2	-	5.3	24.7	18.6	19.3	22.6	12.4	1.2	10-19 hours
มี	-	-	-	-	-	-	-	-	-	Available
ไม่มี	104.2	-	5.3	24.7	18.6	19.3	22.6	12.4	1.2	Not available
20-29 ชั่วโมง	69.3	-	3.0	8.5	12.6	15.1	22.4	5.1	2.6	20-29 hours
มี	-	-	-	-	-	-	-	-	-	Available
ไม่มี	69.3	-	3.0	8.5	12.6	15.1	22.4	5.1	2.6	Not available
30-34 ชั่วโมง	76.2	2.1	4.5	10.3	9.1	11.9	21.5	12.3	4.6	30-34 hours
มี	-	-	-	-	-	-	-	-	-	Available
ไม่มี	76.2	2.1	4.5	10.3	9.1	11.9	21.5	12.3	4.6	Not available
35-39 ชั่วโมง	105.0	0.7	6.4	10.8	25.2	11.0	18.8	28.5	3.8	35-39 hours
มี	-	-	-	-	-	-	-	-	-	Available
ไม่มี	105.0	0.7	6.4	10.8	25.2	11.0	18.8	28.5	3.8	Not available
40-49 ชั่วโมง	1,532.0	19.5	145.2	270.9	284.0	229.1	349.8	186.6	47.0	40-49 hours
มี	1.8	-	-	-	-	-	1.8	-	-	Available
ไม่มี	1,530.3	19.5	145.2	270.9	284.0	229.1	348.0	186.6	47.0	Not available
50 ชั่วโมงขึ้นไป	535.8	9.9	25.8	62.3	75.7	82.1	160.3	92.8	26.9	50 hours and over
มี	-	-	-	-	-	-	-	-	-	Available
ไม่มี	535.8	9.9	25.8	62.3	75.7	82.1	160.3	92.8	26.9	Not available

ตารางที่ 13 จำนวนผู้ว่างงาน ที่หางานทำ จำแนกตามระยะเวลาที่หางานทำ ระดับการศึกษาที่สำเร็จ กรุงเทพมหานคร

TABLE 13 UNEMPLOYED PERSONS, SEEKING JOP BY DURATION OF SEEKING JOP, LEVEL OF EDUCATIONAL ATTAINMENT, BANGKOK METROPOLIS

ไตรมาสที่ 1/2557 : Quarter 1/2014

หน่วยเป็นคน : Person

ระดับการศึกษาที่สำเร็จ	รวม Total	ระยะเวลาที่หางานทำ Duration of seeking jop							LEVEL OF EDUCATIONAL ATTAINMENT
		< 1 เดือน Month	1 - 2.9 เดือน Months	3 - 5.9 เดือน Months	6 - 8.9 เดือน Months	9 - 11.9 เดือน Months	>=12 เดือน Months	ไม่ทราบ Unknown	
ยอดรวม	7,253	2,646	2,678	731	1,198	-	-	-	TOTAL
1.ไม่มีการศึกษา	-	-	-	-	-	-	-	-	No education
2.ต่ำกว่าประถมศึกษา	-	-	-	-	-	-	-	-	Less than Elementary
3.ประถมศึกษา	292	292	-	-	-	-	-	-	Elementary
4.มัธยมศึกษาตอนต้น	3,656	829	898	731	1,198	-	-	-	Lower Secondary
5.มัธยมศึกษาตอนปลาย	692	692	-	-	-	-	-	-	Upper Secondary Level
สายสามัญ	692	692	-	-	-	-	-	-	General/Academic
สายอาชีพศึกษา	-	-	-	-	-	-	-	-	Vocational
สายวิชาการศึกษา	-	-	-	-	-	-	-	-	Teacher Training
6.อุดมศึกษา	2,613	832	1,780	-	-	-	-	-	Higher Level
สายวิชาการ	2,613	832	1,780	-	-	-	-	-	Academic
สายวิชาชีพ	-	-	-	-	-	-	-	-	Higher Technical Education
สายวิชาการศึกษา	-	-	-	-	-	-	-	-	Teacher Training
7.อื่นๆ ^{1/}	-	-	-	-	-	-	-	-	Others ^{1/}
8.ไม่ทราบ	-	-	-	-	-	-	-	-	Unknown

1/ รวมอาชีวะระยะสั้น 1/ Including Short Course Vocational

ตารางที่ 13 จำนวนผู้ว่างงาน ที่หางานทำ จำแนกตามระยะเวลาที่หางานทำ ระดับการศึกษาที่สำเร็จ และเพศ กรุงเทพมหานคร

TABLE 13 UNEMPLOYED PERSONS, SEEKING JOP BY DURATION OF SEEKING JOP, LEVEL OF EDUCATIONAL ATTAINMENT AND SEX, BANGKOK METROPOLIS

ไตรมาสที่ 1/2557 : Quarter 1/2014

หน่วยเป็นคน : Person

ระดับการศึกษาที่สำเร็จ	รวม	ระยะเวลาที่หางานทำ Duration of seeking jop						ไม่ทราบ	LEVEL OF EDUCATIONAL ATTAINMENT
		< 1 เดือน	1 - 2.9 เดือน	3 - 5.9 เดือน	6 - 8.9 เดือน	9 - 11.9 เดือน	>=12 เดือน		
	Total	Month	Months	Months	Months	Months	Months	Unknown	
ชาย	4,706	1,813	1,694	-	1,198	-	-	-	MALE
ไม่มีการศึกษา	-	-	-	-	-	-	-	-	No education
ต่ำกว่าประถมศึกษา	-	-	-	-	-	-	-	-	Less than Elementary
ประถมศึกษา	292	292	-	-	-	-	-	-	Elementary
มัธยมศึกษาตอนต้น	2,925	829	898	-	1,198	-	-	-	Lower Secondary
มัธยมศึกษาตอนปลาย	692	692	-	-	-	-	-	-	Upper Secondary Level
สายสามัญ	692	692	-	-	-	-	-	-	General/Academic
สายอาชีวศึกษา	-	-	-	-	-	-	-	-	Vocational
สายวิชาการศึกษา	-	-	-	-	-	-	-	-	Teacher Training
อุดมศึกษา	797	-	797	-	-	-	-	-	Higher Level
สายวิชาการ	797	-	797	-	-	-	-	-	Academic
สายวิชาชีพ	-	-	-	-	-	-	-	-	Higher Technical Education
สายวิชาการศึกษา	-	-	-	-	-	-	-	-	Teacher Training
อื่นๆ ^{1/}	-	-	-	-	-	-	-	-	Others ^{1/}
ไม่ทราบ	-	-	-	-	-	-	-	-	Unknown
หญิง	2,547	832	983	731	-	-	-	-	FEMALE
ไม่มีการศึกษา	-	-	-	-	-	-	-	-	No education
ต่ำกว่าประถมศึกษา	-	-	-	-	-	-	-	-	Less than Elementary
ประถมศึกษา	-	-	-	-	-	-	-	-	Elementary
มัธยมศึกษาตอนต้น	731	-	-	731	-	-	-	-	Lower Secondary
มัธยมศึกษาตอนปลาย	-	-	-	-	-	-	-	-	Upper Secondary Level
สายสามัญ	-	-	-	-	-	-	-	-	General/Academic
สายอาชีวศึกษา	-	-	-	-	-	-	-	-	Vocational
สายวิชาการศึกษา	-	-	-	-	-	-	-	-	Teacher Training
อุดมศึกษา	1,816	832	983	-	-	-	-	-	Higher Level
สายวิชาการ	1,816	832	983	-	-	-	-	-	Academic
สายวิชาชีพ	-	-	-	-	-	-	-	-	Higher Technical Education
สายวิชาการศึกษา	-	-	-	-	-	-	-	-	Teacher Training
อื่นๆ ^{1/}	-	-	-	-	-	-	-	-	Others ^{1/}
ไม่ทราบ	-	-	-	-	-	-	-	-	Unknown

1/ รวมอาชีวะระยะสั้น

1/ Including Short Course Vocational

ตารางที่ 14 จำนวนผู้ว่างงานที่เคยทำงานมาก่อน จำแนกตามอาชีพที่ทำครั้งสุดท้าย อุตสาหกรรมที่ทำครั้งสุดท้าย กรุงเทพมหานคร

TABLE 14 UNEMPLOYED PERSONS, EVER WORKED BY LAST OCCUPATION, LAST INDUSTRY, BANGKOK METROPOLIS

ไตรมาสที่ 1/2557 : Quarter 1/2014

หน่วยเป็นคน : Person

อาชีพที่ทำครั้งสุดท้าย	อุตสาหกรรมที่ทำครั้งสุดท้าย Last Industry													LAST OCCUPATION
	รวม	เกษตรกรรม	การทำเหมืองแร่	การผลิต	ไฟฟ้า ก๊าซ	จัดหาน้ำ บำบัดน้ำเสีย	การก่อสร้าง	การขายส่ง	การขายปลีก	การขนส่ง และ	ที่พักแรมและ	ข้อมูลข่าวสาร	การเงินและ	
		การป่าไม้	เหมืองหิน	การแปรรูป	ไอน้ำระบบปรับอากาศ	และประปา				สถานที่เก็บสินค้า	บริการด้านอาหาร	และการสื่อสาร	การประกันภัย	
	Total	Agriculture	Mining	facturing	Electricity	Water supply sewerage, waste	Construction	การชื้อมยานยนต์	whole sale&retail	Transportation and storage	Accommodation food service	Information and communication	Financial intermedation	
ยอดรวม	26,947	-	-	8,822	-	-	529	1,316		692	4,317	1,949	1,883	TOTAL
1. ผู้บัญญัติกฎหมาย ข้าราชการระดับอาวุโส และผู้จัดการ	2,043	-	-	1,021	-	-	-	-		-	1,022	-	-	1. Legislators, senior officials and managers
2. ผู้ประกอบวิชาชีพด้านต่างๆ	-	-	-	-	-	-	-	-		-	-	-	-	2. Professionals
3. ผู้ประกอบวิชาชีพด้านเทคนิคสาขาต่างๆ และอาชีพที่เกี่ยวข้อง	3,376	-	-	-	-	-	-	-		-	-	-	-	3. Technicians and associate professionals
4. เสมียน	4,371	-	-	2,489	-	-	-	-		-	-	-	1,883	4. Clerks
5. พนักงานบริการและพนักงานในร้านค้า และตลาด	7,256	-	-	-	-	-	-	1,316		692	3,295	-	-	5. Service workers and shop and market sales workers
6. ผู้ปฏิบัติงานที่มีฝีมือในด้านการเกษตร และการประมง	-	-	-	-	-	-	-	-		-	-	-	-	6. Skilled agricultural and fishery workers
7. ผู้ปฏิบัติงานด้านความสามารถทางฝีมือ และธุรกิจการค้าที่เกี่ยวข้อง	1,817	-	-	459	-	-	529	-		-	-	-	-	7. Craft and related trades workers
8. ผู้ปฏิบัติการโรงงานและเครื่องจักร และผู้ปฏิบัติงานด้านการประกอบ	1,297	-	-	1,297	-	-	-	-		-	-	-	-	8. Plant and machine operators and assemblers
9. อาชีพขั้นพื้นฐานต่างๆ ในด้านการขาย และการให้บริการ	6,787	-	-	3,556	-	-	-	-		-	-	1,949	-	9. Elementary occupations
10. คนงานซึ่งไม่ได้จำแนกไว้ในหมวดอื่น	-	-	-	-	-	-	-	-		-	-	-	-	10. Workers not classifiable by occupation

ตารางที่ 14 จำนวนผู้ว่างงานที่เคยทำงานมาก่อน จำแนกตามอาชีพที่ทำครั้งสุดท้าย อุตสาหกรรมที่ทำครั้งสุดท้าย กรุงเทพมหานคร (ต่อ)

TABLE 14 UNEMPLOYED PERSONS, EVER WORKED BY LAST OCCUPATION, LAST INDUSTRY, BANGKOK METROPOLIS (Contd.)

ไตรมาสที่ 1/2557 : Quarter 1/2014

หน่วยเป็น คน : Person

อาชีพที่ทำครั้งสุดท้าย	อุตสาหกรรมที่ทำครั้งสุดท้าย (ต่อ) Last Industry (Contd.)											LAST OCCUPATION
	กิจกรรมอสังหาริมทรัพย์	กิจกรรมทางวิชาชีพวิทย์และเทคโนโลยี	การบริหารสนับสนุนและป้องกันประเทศ	บริหารราชการป้องกันประเทศ	การศึกษา	กิจกรรมด้านสุขภาพงานสังคมสงเคราะห์	ศิลปะ ความบันเทิงและนันทนาการ	บริการด้านอื่นๆ	งานในครัวเรือน	กิจกรรมขององค์กร	ไม่ทราบ	
	Real estate activities	Professional,scientific technical activities	Administrative support service activities	Public admin- istration defence	Education	Health and social work	Art, entertainment	Other service	Activities of household	Extra- territorial	Unknown	
ยอดรวม	-	2,590	1,953	-	-	819	489	829	-	-	760	TOTAL
1. ผู้บัญญัติกฎหมาย ข้าราชการระดับอาวุโสและผู้จัดการ	-	-	-	-	-	-	-	-	-	-	-	1. Legislators, senior officials and managers
2. ผู้ประกอบวิชาชีพด้านต่างๆ	-	-	-	-	-	-	-	-	-	-	-	2. Professionals
3. ผู้ประกอบวิชาชีพด้านเทคนิคสาขาต่างๆ และอาชีพที่เกี่ยวข้อง	-	1,797	-	-	-	819	-	-	-	-	760	3. Technicians and associate professionals
4. เสมียน	-	-	-	-	-	-	-	-	-	-	-	4. Clerks
5. พนักงานบริการและพนักงานในร้านค้าและตลาด	-	-	1,953	-	-	-	-	-	-	-	-	5. Service workers and shop and market sales workers
6. ผู้ปฏิบัติงานที่มีฝีมือในด้านการเกษตรและการประมง	-	-	-	-	-	-	-	-	-	-	-	6. Skilled agricultural and fishery workers
7. ผู้ปฏิบัติงานด้านความสามารถทางฝีมือและธุรกิจการค้าที่เกี่ยวข้อง	-	-	-	-	-	-	-	829	-	-	-	7. Craft and related trades workers
8. ผู้ปฏิบัติการโรงงานและเครื่องจักรและผู้ปฏิบัติงานด้านการประกอบ	-	-	-	-	-	-	-	-	-	-	-	8. Plant and machine operators and assemblers
9. อาชีพขั้นพื้นฐานต่างๆ ในด้านกรขายและการให้บริการ	-	793	-	-	-	-	489	-	-	-	-	9. Elementary occupations
10. คนงานซึ่งไม่ได้จำแนกไว้ในหมวดอื่น	-	-	-	-	-	-	-	-	-	-	-	10. Workers not classifiable by occupation

ตารางที่ 14 จำนวนผู้ว่างงาน ที่เคยทำงานมาก่อน จำแนกตามอาชีพที่ทำครั้งสุดท้าย อุตสาหกรรมที่ทำครั้งสุดท้าย และเพศ กรุงเทพมหานคร

TABLE 14 UNEMPLOYED PERSONS, EVER WORKED BY LAST OCCUPATION, LAST INDUSTRY AND SEX, BANGKOK METROPOLIS

ไตรมาสที่ 1/2557 : Quarter 1/2014

หน่วยเป็นคน : Person

อาชีพที่ทำครั้งสุดท้าย	รวม	อุตสาหกรรมที่ทำครั้งสุดท้าย Last Industry											LAST OCCUPATION
		เกษตรกรรม การป่าไม้ และการประมง	การทำเหมืองแร่ และเหมืองหิน	การผลิต	ไฟฟ้า ก๊าซ ไอน้ำระบบปรับอากาศ	การจัดหาน้ำ บำบัดน้ำเสีย และประปา	การก่อสร้าง	การขายส่ง การขายปลีก การซ่อมยานยนต์	การขนส่ง และ สถานที่เก็บสินค้า	ที่พักแรมและ บริการด้านอาหาร	ข้อมูลข่าวสาร และการสื่อสาร	กิจกรรมการเงินและการประกันภัย	
		Agriculture	Mining	Manufacturing	Electricity	Water supply sewerage, waste	Construction	whole sale&retail	Transportation and storage	Accommodation and food service	Information and communication	Financial Intermedation	
ชาย	18,430	-	-	8,363	-	-	529	829	692	2,492	1,949	-	MALE
1. ผู้บัญญัติกฎหมาย ข้าราชการระดับอาวุโส และผู้จัดการ	1,021	-	-	1,021	-	-	-	-	-	-	-	-	1. Legislators, senior officials and managers
2. ผู้ประกอบวิชาชีพด้านต่างๆ	-	-	-	-	-	-	-	-	-	-	-	-	2. Professionals
3. ผู้ประกอบวิชาชีพด้านเทคนิคสาขาต่างๆ และอาชีพที่เกี่ยวข้อง	-	-	-	-	-	-	-	-	-	-	-	-	3. Technicians and associate professionals
4. เสมียน	2,489	-	-	2,489	-	-	-	-	-	-	-	-	4. Clerks
5. พนักงานบริการและพนักงานในร้านค้า และตลาด	5,966	-	-	-	-	-	-	829	692	2,492	-	-	5. Service workers and shop and market sales workers
6. ผู้ปฏิบัติงานที่มีฝีมือในด้านการเกษตร และการประมง	-	-	-	-	-	-	-	-	-	-	-	-	6. Skilled agricultural and fishery workers
7. ผู้ปฏิบัติงานด้านความสามารถทางฝีมือ และธุรกิจการค้าที่เกี่ยวข้อง	1,358	-	-	-	-	-	529	-	-	-	-	-	7. Craft and related trades workers
8. ผู้ปฏิบัติการโรงงานและเครื่องจักร และผู้ปฏิบัติงานด้านการประกอบ	1,297	-	-	1,297	-	-	-	-	-	-	-	-	8. Plant and machine operators and assemblers
9. อาชีพขั้นพื้นฐานต่างๆ ในด้านการขาย และการให้บริการ	6,298	-	-	3,556	-	-	-	-	-	-	1,949	-	9. Elementary occupations
10. คนงานซึ่งไม่ได้จำแนกไว้ในหมวดอื่น	-	-	-	-	-	-	-	-	-	-	-	-	10. Workers not classifiable by occupation
หญิง	8,518	-	-	459	-	-	-	486	-	1,825	-	1,883	FEMALE
1. ผู้บัญญัติกฎหมาย ข้าราชการระดับอาวุโส และผู้จัดการ	1,022	-	-	-	-	-	-	-	-	1,022	-	-	1. Legislators, senior officials and managers
2. ผู้ประกอบวิชาชีพด้านต่างๆ	-	-	-	-	-	-	-	-	-	-	-	-	2. Professionals
3. ผู้ประกอบวิชาชีพด้านเทคนิคสาขาต่างๆ และอาชีพที่เกี่ยวข้อง	3,376	-	-	-	-	-	-	-	-	-	-	-	3. Technicians and associate professionals
4. เสมียน	1,883	-	-	-	-	-	-	-	-	-	-	1,883	4. Clerks
5. พนักงานบริการและพนักงานในร้านค้า และตลาด	1,290	-	-	-	-	-	-	486	-	803	-	-	5. Service workers and shop and market sales workers
6. ผู้ปฏิบัติงานที่มีฝีมือในด้านการเกษตร และการประมง	-	-	-	-	-	-	-	-	-	-	-	-	6. Skilled agricultural and fishery workers
7. ผู้ปฏิบัติงานด้านความสามารถทางฝีมือ และธุรกิจการค้าที่เกี่ยวข้อง	459	-	-	459	-	-	-	-	-	-	-	-	7. Craft and related trades workers
8. ผู้ปฏิบัติการโรงงานและเครื่องจักร และผู้ปฏิบัติงานด้านการประกอบ	-	-	-	-	-	-	-	-	-	-	-	-	8. Plant and machine operators and assemblers
9. อาชีพขั้นพื้นฐานต่างๆ ในด้านการขาย และการให้บริการ	489	-	-	-	-	-	-	-	-	-	-	-	9. Elementary occupations
10. คนงานซึ่งไม่ได้จำแนกไว้ในหมวดอื่น	-	-	-	-	-	-	-	-	-	-	-	-	10. Workers not classifiable by occupation

ตารางที่ 14 จำนวนผู้ว่างงาน ที่เคยทำงานมาก่อน จำแนกตามอาชีพที่ทำครั้งสุดท้าย อุตสาหกรรมที่ทำครั้งสุดท้าย และเพศ กรุงเทพมหานคร (ต่อ)

TABLE 14 - UNEMPLOYED PERSONS, EVER WORKED BY LAST OCCUPATION, LAST INDUSTRY AND SEX , BANGKOK METROPOLIS (Contd.)

ไตรมาสที่ 1/2557 : Quarter 1/2014

หน่วยเป็น คน : Person

อาชีพที่ทำครั้งสุดท้าย	อุตสาหกรรมที่ทำครั้งสุดท้าย (ต่อ) Last Industry (Contd.)												LAST OCCUPATION
	กิจกรรมอสังหาริมทรัพย์ Real estate activities	กิจกรรมทางวิชาชีพ วิทย์และเทคโนโลยี Professional,scientific and technical activities	การบริหารสนับสนุน และป้องกันประเทศ Administrative and support service activities	การบริหารราชการ ป้องกันประเทศ Public admin- istration defence	การศึกษา Education	กิจกรรมด้านสุขภาพ งานสังคมสงเคราะห์ Health and social work	ศิลปะ ความบันเทิง และนันทนาการ Art, entertainment	บริการด้านอื่นๆ Other service	งานในครัวเรือน ส่วนบุคคล Activities of household	กิจกรรมของ องค์กร Extra- territorial	ไม่ทราบ Unknown		
ชาย	-	793	1,953	-	-	-	-	829	-	-	-	MALE	
1. ผู้บัญญัติกฎหมาย ข้าราชการระดับอาวุโสและผู้จัดการ	-	-	-	-	-	-	-	-	-	-	-	1. Legislators, senior officials and managers	
2. ผู้ประกอบวิชาชีพด้านต่างๆ	-	-	-	-	-	-	-	-	-	-	-	2. Professionals	
3. ผู้ประกอบวิชาชีพด้านเทคนิคสาขาต่างๆ และอาชีพที่เกี่ยวข้อง	-	-	-	-	-	-	-	-	-	-	-	3. Technicians and associate professionals	
4. เสมียน	-	-	-	-	-	-	-	-	-	-	-	4. Clerks	
5. พนักงานบริการและพนักงานในร้านค้าและตลาด	-	-	1,953	-	-	-	-	-	-	-	-	5. Service workers and shop and market sales workers	
6. ผู้ปฏิบัติงานที่มีฝีมือในด้านการเกษตรและการประมง	-	-	-	-	-	-	-	-	-	-	-	6. Skilled agricultural and fishery workers	
7. ผู้ปฏิบัติงานด้านความสามารถทางฝีมือและธุรกิจการค้าที่เกี่ยวข้อง	-	-	-	-	-	-	-	829	-	-	-	7. Craft and related trades workers	
8. ผู้ปฏิบัติการโรงงานและเครื่องจักรและผู้ปฏิบัติงานด้านการประกอบ	-	-	-	-	-	-	-	-	-	-	-	8. Plant and machine operators and assemblers	
9. อาชีพขั้นพื้นฐานต่างๆ ในด้านการขายและการให้บริการ	-	793	-	-	-	-	-	-	-	-	-	9. Elementary occupations	
10. คนงานซึ่งไม่ได้จำแนกไว้ในหมวดอื่น	-	-	-	-	-	-	-	-	-	-	-	10. Workers not classifiable by occupation	
หญิง	-	1,797	-	-	-	819	489	-	-	-	760	FEMALE	
1. ผู้บัญญัติกฎหมาย ข้าราชการระดับอาวุโสและผู้จัดการ	-	-	-	-	-	-	-	-	-	-	-	1. Legislators, senior officials and managers	
2. ผู้ประกอบวิชาชีพด้านต่างๆ	-	-	-	-	-	-	-	-	-	-	-	2. Professionals	
3. ผู้ประกอบวิชาชีพด้านเทคนิคสาขาต่างๆ และอาชีพที่เกี่ยวข้อง	-	1,797	-	-	-	819	-	-	-	-	760	3. Technicians and associate professionals	
4. เสมียน	-	-	-	-	-	-	-	-	-	-	-	4. Clerks	
5. พนักงานบริการและพนักงานในร้านค้าและตลาด	-	-	-	-	-	-	-	-	-	-	-	5. Service workers and shop and market sales workers	
6. ผู้ปฏิบัติงานที่มีฝีมือในด้านการเกษตรและการประมง	-	-	-	-	-	-	-	-	-	-	-	6. Skilled agricultural and fishery workers	
7. ผู้ปฏิบัติงานด้านความสามารถทางฝีมือและธุรกิจการค้าที่เกี่ยวข้อง	-	-	-	-	-	-	-	-	-	-	-	7. Craft and related trades workers	
8. ผู้ปฏิบัติการโรงงานและเครื่องจักรและผู้ปฏิบัติงานด้านการประกอบ	-	-	-	-	-	-	-	-	-	-	-	8. Plant and machine operators and assemblers	
9. อาชีพขั้นพื้นฐานต่างๆ ในด้านการขายและการให้บริการ	-	-	-	-	-	-	489	-	-	-	-	9. Elementary occupations	
10. คนงานซึ่งไม่ได้จำแนกไว้ในหมวดอื่น	-	-	-	-	-	-	-	-	-	-	-	10. Workers not classifiable by occupation	

TABLE 15 EMPLOYEE BY AVERAGE WAGE, FRINGE BENEFIT, INDUSTRY AND SEX, BANGKOK METROPOLIS

หน่วยเป็นพัน : In Thousands

[illegible]

ตารางที่ 16 จำนวนลูกจ้างเอกชน จำแนกตามค่าจ้างเฉลี่ย ผลประโยชน์อื่นที่ได้รับ อุตสาหกรรม และเพศ กรุงเทพมหานคร
TABLE 16 PRIVATE EMPLOYEE BY AVERAGE WAGE, FRINGE BENEFIT, INDUSTRY AND SEX , BANGKOK METROPOLIS

ไตรมาสที่ 1/2557 : Quarter 1/2014

หน่วยเป็นพัน : In Thousands

อุตสาหกรรม	จำนวนลูกจ้าง เอกชน Total Private Employee	ค่าจ้างเฉลี่ย Average Wage	ลูกจ้างเอกชนที่ได้รับผลประโยชน์อื่นๆ Private Employee Receive Fringe Benefit							INDUSTRY	
			ได้รับเป็นเงิน In Cash			ได้รับเป็นสิ่งของ In Kind					
			โบนัส Bonus	ค่าล่วงเวลา Overtime	เงินอื่นๆ Other Income	อาหาร Food	เครื่องแต่งกาย Clothes	ที่อยู่อาศัย Housing	อื่นๆ Others		
ชาย	1,534.4	18,034.0	118.0	124.1	102.3	43.7	16.5	99.0	28.1	MALE	
1 เกษตรกรรม การป่าไม้ และการประมง	3.9	12,496.5	-	-	0.6	-	-	-	-	1. Agriculture, forestry and fishing	
2.การทำเหมืองแร่ และเหมืองหิน	0.5	90,000.0	-	-	0.5	-	-	-	-	2. Mining and quarrying	
3. การผลิต	477.4	15,376.0	44.4	42.2	40.1	7.8	5.3	22.5	2.2	3. Manufacturing	
4. ไฟฟ้า ก๊าซ ไอน้ำและระบบปรับอากาศ	1.5	27,432.5	-	-	-	-	-	-	-	4. Electricity, gas, steam and air conditioning supply	
5. การจัดหาน้ำ การจัดการและการบำบัดน้ำเสีย ของเสีย และสิ่งปฏิกูล	-	-	-	-	-	-	-	-	-	5. Water supply; sewerage, waste management and remediation activities	
6. การก่อสร้าง	167.0	15,985.6	4.2	23.6	4.3	0.7	-	43.3	23.1	6. Construction	
7. การขายส่ง และการขายปลีก การซ่อมยานยนต์	300.4	17,639.1	21.0	11.1	24.8	5.9	3.6	19.0	1.7	7. Wholesale and retail trade; repair of motor vehicles andmotorcycles	
8. การขนส่ง และสถานที่เก็บสินค้า	103.1	18,141.9	11.3	22.2	7.4	1.8	-	4.3	1.1	8. Transportation and storage	
9. ที่พักแรมและบริการด้านอาหาร	95.2	12,727.5	1.8	7.8	3.1	21.5	3.3	3.5	-	9. Accommodation and food service activities	
10. ข้อมูลข่าวสารและการสื่อสาร	67.0	26,369.3	4.8	2.0	1.8	0.8	-	-	-	10. Information and communication	
11.กิจกรรมทางการเงินและการประกันภัย	76.5	29,718.7	23.3	1.1	5.7	-	3.7	-	-	11. Financial and insurance activities	
12. กิจกรรมอสังหาริมทรัพย์	16.3	25,984.3	-	1.6	4.5	-	-	1.0	-	12. Real estate activities	
13. กิจกรรมทางวิชาชีพ วิทยาศาสตร์ และเทคนิค	55.2	32,285.8	3.0	1.6	2.3	-	-	-	-	13. Professional, scientific and technical activities	
14. กิจกรรมการบริหารและการบริการสนับสนุน	82.4	13,005.3	1.4	7.2	4.6	0.3	0.7	0.9	-	14. Administrative and support service activities	
15. การบริหารราชการ การป้องกันประเทศ การประกันสังคม	-	-	-	-	-	-	-	-	-	15. Public administration and defence; compulsory social security	
16. การศึกษา	18.1	24,917.2	0.6	-	0.4	-	-	-	-	16. Education	
17. กิจกรรมด้านสุขภาพและงานสังคมสงเคราะห์	18.3	33,101.0	-	0.7	-	-	-	-	-	17. Human health and social work activities	
18. ศิลปะ ความบันเทิง และนันทนาการ	11.8	13,366.8	0.7	0.9	-	-	-	1.3	-	18. Arts, entertainment and recreation	
19. กิจกรรมบริการด้านอื่น ๆ	17.4	14,920.0	0.8	1.6	2.5	0.7	-	2.3	-	19. Other service activities	
20. กิจกรรมการจ้างงานในครัวเรือนส่วนบุคคล	14.7	9,129.0	0.6	0.5	-	4.2	-	1.1	-	20. Activities of households as employers; undifferentiated goods and services-producingactivities of households for own use	
การผลิตสินค้าและบริการที่สร้างขึ้นเองเพื่อใช้ในครัวเรือน	3.1	52,606.7	-	-	-	-	-	-	-	21. Activities of extraterritorial organizations and bodies	
21. กิจกรรมขององค์การระหว่างประเทศ	4.8	13,580.6	-	-	-	-	-	-	-	22. Unknown	
22. ไม่ทราบ	4.8	13,580.6	-	-	-	-	-	-	-		
หญิง	1,467.8	16,525.3	152.3	115.8	63.6	121.6	15.1	96.0	18.5	FEMALE	
1 เกษตรกรรม การป่าไม้ และการประมง	3.6	9,363.1	-	-	-	-	-	-	-	1. Agriculture, forestry and fishing	
2.การทำเหมืองแร่ และเหมืองหิน	2.8	19,058.3	0.9	-	-	-	-	-	-	2. Mining and quarrying	
3. การผลิต	423.4	14,511.4	32.6	46.1	19.5	6.4	2.3	13.1	2.9	3. Manufacturing	
4. ไฟฟ้า ก๊าซ ไอน้ำและระบบปรับอากาศ	-	-	-	-	-	-	-	-	-	4. Electricity, gas, steam and air conditioning supply	
5. การจัดหาน้ำ การจัดการและการบำบัดน้ำเสีย ของเสีย และสิ่งปฏิกูล	1.0	9,000.0	-	-	-	-	-	-	-	5. Water supply; sewerage, waste management and remediation activities	
6. การก่อสร้าง	52.5	13,285.8	3.2	8.3	-	0.7	-	16.8	10.7	6. Construction	
7. การขายส่ง และการขายปลีก การซ่อมยานยนต์	301.9	17,265.6	45.6	13.0	15.9	3.7	3.6	5.1	0.8	7. Wholesale and retail trade; repair of motor vehicles andmotorcycles	
8. การขนส่ง และสถานที่เก็บสินค้า	56.0	16,390.3	9.4	8.5	1.8	2.9	0.3	0.8	-	8. Transportation and storage	
9. ที่พักแรมและบริการด้านอาหาร	108.6	14,030.6	5.8	7.7	13.1	41.2	2.5	4.8	-	9. Accommodation and food service activities	
10. ข้อมูลข่าวสารและการสื่อสาร	34.9	27,778.5	3.7	0.4	1.1	0.4	-	-	-	10. Information and communication	
11.กิจกรรมทางการเงินและการประกันภัย	110.7	27,082.7	16.9	2.2	0.8	-	-	-	-	11. Financial and insurance activities	
12. กิจกรรมอสังหาริมทรัพย์	32.9	17,503.5	9.0	0.2	0.7	-	-	-	-	12. Real estate activities	
13. กิจกรรมทางวิชาชีพ วิทยาศาสตร์ และเทคนิค	59.8	22,197.2	7.8	2.4	-	-	2.4	-	-	13. Professional, scientific and technical activities	
14. กิจกรรมการบริหารและการบริการสนับสนุน	69.0	13,583.5	2.7	10.2	0.8	-	-	-	-	14. Administrative and support service activities	
15. การบริหารราชการ การป้องกันประเทศ การประกันสังคม	-	-	-	-	-	-	-	-	-	15. Public administration and defence; compulsory social security	
16. การศึกษา	37.6	18,863.7	1.3	0.4	1.2	1.1	-	-	-	16. Education	
17. กิจกรรมด้านสุขภาพและงานสังคมสงเคราะห์	52.3	18,903.3	5.5	6.9	3.6	2.3	2.0	2.3	-	17. Human health and social work activities	
18. ศิลปะ ความบันเทิง และนันทนาการ	4.1	16,026.7	1.2	-	-	-	-	-	-	18. Arts, entertainment and recreation	
19. กิจกรรมบริการด้านอื่น ๆ	25.5	10,712.2	-	2.1	0.5	2.1	-	4.4	-	19. Other service activities	
20. กิจกรรมการจ้างงานในครัวเรือนส่วนบุคคล	80.3	8,318.6	6.6	7.4	4.7	61.0	2.1	48.8	4.2	20. Activities of households as employers; undifferentiated goods and services-producingactivities of households for own use	
การผลิตสินค้าและบริการที่สร้างขึ้นเองเพื่อใช้ในครัวเรือน	-	-	-	-	-	-	-	-	-	21. Activities of extraterritorial organizations and bodies	
21. กิจกรรมขององค์การระหว่างประเทศ	-	-	-	-	-	-	-	-	-	22. Unknown	
22. ไม่ทราบ	11.1	13,880.7	-	-	-	-	-	-	-		

TABLE 17 GOVERNMENT EMPLOYEE BY AVERAGE WAGE, FRINGE BENEFIT, INDUSTRY, BANGKOK METROPOLIS

หน่วยเป็นพัน : In Thousands

[illegible]

TABLE 17 GOVERNMENT EMPLOYEE BY AVERAGE WAGE, FRINGE BENEFIT, INDUSTRY AND SEX , BANGKOK METROPOLIS

หน่วยเป็นพัน : In Thousands

ตารางที่ 18 จำนวนลูกจ้าง จำแนกตามอาชีพ ระดับของรายได้ กรุงเทพมหานคร

TABLE 18 EMPLOYEE BY OCCUPATION, INCOME CLASS , BANGKOK METROPOLIS

ไตรมาสที่ 1/2557 : Quarter 1/2014

หน่วยเป็นพัน : In Thousands

ระดับของรายได้	อาชีพ Occupation											INCOME CLASS
	รวม	ผู้บัญญัติกฎหมาย และ ผู้จัดการ	วิชาชีพ ด้านต่างๆ	วิชาชีพ ด้านเทคนิค	เสมียน	พนักงาน บริการ	ด้านการเกษตร และประมง	ด้านความ สามารถทางฝีมือ	ผู้ปฏิบัติงาน โรงงานเครื่องจักร	อาชีพพื้น ฐานต่างๆ	คนงานซึ่งมิ ได้จำแนกไว้ ในหมวดอื่น	
	Total	Legislators & Managers	Profes- sional	Technicians	Clerks	Service Workers	Agricultural & Fishery	Craft & Related trades	Plant & Machine operators	Elementary occupations	Not classifiable	
ยอดรวม	3,580.7	270.6	526.6	444.6	458.1	528.6	10.2	475.8	441.2	394.0	30.9	TOTAL
ต่ำกว่า 1,501 บาท	4.3	-	-	-	0.9	-	-	0.5	0.7	2.1	-	Less than 1,501 Baht
1,501 - 2,500 บาท	0.5	-	-	-	-	0.5	-	-	-	-	-	1,501 - 2,500 Baht
2,501 - 3,500 บาท	2.2	-	1.7	-	-	-	-	-	-	0.5	-	2,501 - 3,500 Baht
3,501 - 4,500 บาท	8.4	-	-	-	-	2.1	-	2.5	-	3.7	-	3,501 - 4,500 Baht
4,501 - 5,500 บาท	32.0	-	1.7	2.2	0.9	7.9	-	7.3	2.3	9.7	-	4,501 - 5,500 Baht
5,501 - 6,500 บาท	51.6	-	-	-	5.2	11.7	-	8.6	3.1	23.1	-	5,501 - 6,500 Baht
6,501 - 7,500 บาท	120.3	-	-	1.8	4.9	32.4	1.0	15.2	27.0	38.0	-	6,501 - 7,500 Baht
7,501 - 10,000 บาท	964.4	-	19.2	38.2	84.3	196.9	4.9	186.9	201.0	229.8	3.1	7,501 - 10,000 Baht
10,001 - 15,000 บาท	1,038.8	6.0	87.2	124.5	210.1	184.8	4.3	187.6	165.8	66.7	1.7	10,001 - 15,000 Baht
15,001 - 20,000 บาท	461.6	35.2	110.5	103.1	85.5	51.2	-	37.8	29.3	5.2	3.8	15,001 - 20,000 Baht
20,001 - 30,000 บาท	404.8	75.0	130.9	94.2	50.7	26.6	-	15.1	7.0	4.5	0.9	20,001 - 30,000 Baht
มากกว่า 30,000 บาท	390.7	129.5	161.3	70.7	9.1	9.6	-	4.8	3.3	1.8	0.7	More than 30,000 Baht
ไม่ทราบ	101.3	24.9	14.2	10.1	6.6	4.9	-	9.5	1.6	8.8	20.8	Unknown

ตารางที่ 18 จำนวนลูกจ้าง จำแนกตามอาชีพ ระดับของรายได้ และเพศ กรุงเทพมหานคร
TABLE 18 EMPLOYEE BY OCCUPATION, INCOME CLASS AND SEX , BANGKOK METROPOLIS

ไตรมาสที่ 1/2557 : Quarter 1/2014

หน่วยเป็นพัน : In Thousands

ระดับของรายได้	อาชีพ Occupation											INCOME CLASS
	รวม	ผู้บัญญัติกฎหมาย และ ผู้จัดการ	วิชาชีพ ด้านต่างๆ	วิชาชีพ ด้านเทคนิค	เสมียน	พนักงาน บริการ	ด้านการเกษตร และประมง	ด้านความ สามารถทางฝีมือ	ผู้ปฏิบัติงาน โรงงานเครื่องจักร	อาชีพพื้น ฐานต่างๆ	คนงานซึ่งมี ได้จำแนกไว้ ในหมวดอื่น	
		Legislators & Managers	Profes- sional	Technicians	Clerks	Service Workers	Agricultural & Fishery	Craft & Related trades	Plant & Machine operators	Elementary occupations	Not classifiable	
	Total											
ชาย	1,830.7	154.1	247.9	194.9	152.4	266.5	6.2	367.7	290.7	137.7	12.7	MALE
ต่ำกว่า 1,501 บาท	3.4	-	-	-	-	-	-	0.5	0.7	2.1	-	Less than 1,501 Baht
1,501 - 2,500 บาท	-	-	-	-	-	-	-	-	-	-	-	1,501 - 2,500 Baht
2,501 - 3,500 บาท	-	-	-	-	-	-	-	-	-	-	-	2,501 - 3,500 Baht
3,501 - 4,500 บาท	2.7	-	-	-	-	1.3	-	-	-	1.4	-	3,501 - 4,500 Baht
4,501 - 5,500 บาท	16.6	-	0.9	-	0.9	6.0	-	5.8	1.3	1.7	-	4,501 - 5,500 Baht
5,501 - 6,500 บาท	20.0	-	-	-	-	7.3	-	7.6	1.4	3.7	-	5,501 - 6,500 Baht
6,501 - 7,500 บาท	40.2	-	-	0.8	2.7	18.4	1.0	7.5	5.8	4.1	-	6,501 - 7,500 Baht
7,501 - 10,000 บาท	468.7	-	8.2	12.4	31.6	89.2	1.8	133.0	111.6	81.0	-	7,501 - 10,000 Baht
10,001 - 15,000 บาท	570.8	3.2	38.2	45.4	70.2	90.6	3.5	154.5	131.5	33.2	0.6	10,001 - 15,000 Baht
15,001 - 20,000 บาท	231.9	20.9	41.4	48.0	24.7	26.8	-	35.2	28.2	3.1	3.8	15,001 - 20,000 Baht
20,001 - 30,000 บาท	210.2	40.5	66.6	44.9	19.4	16.9	-	11.1	6.2	4.5	-	20,001 - 30,000 Baht
มากกว่า 30,000 บาท	212.4	70.2	87.5	38.4	2.0	5.8	-	4.5	2.3	1.0	0.7	More than 30,000 Baht
ไม่ทราบ	53.8	19.3	5.1	5.2	1.0	4.3	-	7.9	1.6	1.9	7.6	Unknown
หญิง	1,750.1	116.5	278.8	249.7	305.8	262.1	4.0	108.2	150.6	256.3	18.2	FEMALE
ต่ำกว่า 1,501 บาท	0.9	-	-	-	0.9	-	-	-	-	-	-	Less than 1,501 Baht
1,501 - 2,500 บาท	0.5	-	-	-	-	0.5	-	-	-	-	-	1,501 - 2,500 Baht
2,501 - 3,500 บาท	2.2	-	1.7	-	-	-	-	-	-	0.5	-	2,501 - 3,500 Baht
3,501 - 4,500 บาท	5.7	-	-	-	-	0.8	-	2.5	-	2.3	-	3,501 - 4,500 Baht
4,501 - 5,500 บาท	15.5	-	0.8	2.2	-	2.0	-	1.5	1.0	8.0	-	4,501 - 5,500 Baht
5,501 - 6,500 บาท	31.6	-	-	-	5.2	4.3	-	0.9	1.7	19.4	-	5,501 - 6,500 Baht
6,501 - 7,500 บาท	80.1	-	-	1.0	2.2	14.0	-	7.8	21.2	33.9	-	6,501 - 7,500 Baht
7,501 - 10,000 บาท	495.6	-	10.9	25.8	52.8	107.7	3.2	54.0	89.4	148.8	3.1	7,501 - 10,000 Baht
10,001 - 15,000 บาท	468.0	2.8	49.1	79.1	139.9	94.2	0.9	33.1	34.3	33.5	1.0	10,001 - 15,000 Baht
15,001 - 20,000 บาท	229.6	14.3	69.1	55.1	60.8	24.5	-	2.5	1.1	2.2	-	15,001 - 20,000 Baht
20,001 - 30,000 บาท	194.6	34.5	64.3	49.3	31.3	9.7	-	4.0	0.8	-	0.9	20,001 - 30,000 Baht
มากกว่า 30,000 บาท	178.3	59.3	73.8	32.2	7.1	3.8	-	0.3	1.1	0.8	-	More than 30,000 Baht
ไม่ทราบ	47.5	5.6	9.1	4.9	5.6	0.6	-	1.6	-	6.9	13.2	Unknown

ตารางที่ 19 จำนวนลูกจ้าง จำแนกตามอุตสาหกรรม ระดับของรายได้ กรุงเทพมหานคร

TABLE 19 EMPLOYEE BY INDUSTRY, INCOME CLASS, BANGKOK METROPOLIS

ไตรมาสที่ 1/2557 : Quarter 1/2014

หน่วยเป็นพัน : In Thousands

ระดับของรายได้	อุตสาหกรรม Industry												INCOME CLASS
	รวม	เกษตรกรรม	การทำเหมืองแร่	การผลิต	ไฟฟ้า ก๊าซ	จัดหาน้ำ บำบัดน้ำเสีย	การก่อสร้าง	การขายส่ง	การขายส่ง และ	ที่พักแรมและ	ข้อมูลข่าวสาร	การเงินและ	
		การป่าไม้			ไอน้ำระบบปรับ	และประปา		การขายปลีก	สถานที่เก็บสินค้า	บริการด้านอาหาร	และการสื่อสาร	การประกันภัย	
		และการประมง	และเหมืองหิน	Manufac	อากาศ	Water supply	Construction	การชื้อมยานยนต์	Transportation	Accommodation	Information	Financial	
	Total	Agriculture	Mining	turing	Electricity	sewerage, waste		whole sale&retail	and storage	and food service	&communication	intermedation	
ยอดรวม	3,580.7	8.0	3.2	930.2	16.7	1.0	220.2	639.1	212.7	212.1	121.2	217.4	TOTAL
ต่ำกว่า 1,501 บาท	4.3	-	-	1.5	-	-	-	-	0.7	-	-	-	Less than 1,501 Baht
1,501 - 2,500 บาท	0.5	-	-	-	-	-	-	0.5	-	-	-	-	1,501 - 2,500 Baht
2,501 - 3,500 บาท	2.2	-	-	-	-	-	-	-	1.1	-	-	-	2,501 - 3,500 Baht
3,501 - 4,500 บาท	8.4	-	-	2.5	-	-	-	2.2	-	-	-	-	3,501 - 4,500 Baht
4,501 - 5,500 บาท	32.0	1.3	-	6.8	-	-	2.8	3.3	-	4.1	-	-	4,501 - 5,500 Baht
5,501 - 6,500 บาท	51.6	-	-	10.7	-	-	3.6	5.0	2.5	6.0	-	-	5,501 - 6,500 Baht
6,501 - 7,500 บาท	120.3	0.5	-	39.3	-	-	15.2	13.4	8.4	12.4	-	-	6,501 - 7,500 Baht
7,501 - 10,000 บาท	964.4	2.2	-	362.1	-	1.0	67.9	165.5	41.1	97.4	2.8	13.9	7,501 - 10,000 Baht
10,001 - 15,000 บาท	1,038.8	2.6	1.8	277.4	4.1	-	72.9	220.2	65.4	45.2	31.0	51.9	10,001 - 15,000 Baht
15,001 - 20,000 บาท	461.6	-	-	88.3	2.7	-	16.4	94.9	33.3	17.5	22.0	44.8	15,001 - 20,000 Baht
20,001 - 30,000 บาท	404.8	0.8	0.9	73.2	4.3	-	26.0	57.1	24.4	10.6	27.7	40.8	20,001 - 30,000 Baht
มากกว่า 30,000 บาท	390.7	-	0.5	58.9	3.5	-	14.9	42.1	33.8	10.6	31.8	60.0	More than 30,000 Baht
ไม่ทราบ	101.3	0.6	-	9.5	2.0	-	0.7	35.1	1.9	8.4	6.0	6.0	Unknown

ตารางที่ 19 จำนวนลูกจ้าง จำแนกตามอุตสาหกรรม ระดับของรายได้ กรุงเทพมหานคร (ต่อ)

TABLE 19 EMPLOYEE BY INDUSTRY, INCOME CLASS , BANGKOK METROPOLIS (Contd.)

ไตรมาสที่ 1/2557 : Quarter 1/2014

หน่วยเป็นพัน : In Thousands

ระดับของรายได้	อุตสาหกรรม (ต่อ) Industry (Contd.)											INCOME CLASS
	กิจกรรม	กิจกรรมทางวิชาชีพ	การบริหารสนับสนุน	การบริหารราชการ	การศึกษา	กิจกรรมด้านสุขภาพ	ศิลปะ ความบันเทิง	บริการ	งานในครัวเรือน	กิจกรรมของ	ไม่ทราบ	
	อสังหาริมทรัพย์	วิทย์และเทคโนโลยี	และป้องกันประเทศ	ป้องกันประเทศ		งานสังคมสงเคราะห์	และนันทนาการ	ด้านอื่นๆ	ส่วนบุคคล	องค์กร		
	Real estate activities	Professional,scientific technical activities	Administrative and support service activities	Public admin-istration defence	Education	Health and social work	Art, entertainment	Other service	Activities of household	Extra-territorial	Unknown	
ยอดรวม	49.2	126.4	151.4	219.8	136.7	117.3	18.4	47.8	95.0	3.6	33.6	TOTAL
ต่ำกว่า 1,501 บาท	-	-	-	2.0	-	-	-	-	-	-	-	Less than 1,501 Baht
1,501 - 2,500 บาท	-	-	-	-	-	-	-	-	-	-	-	1,501 - 2,500 Baht
2,501 - 3,500 บาท	0.5	-	0.6	-	-	-	-	-	-	-	-	2,501 - 3,500 Baht
3,501 - 4,500 บาท	-	-	-	-	-	0.3	1.3	-	2.0	-	-	3,501 - 4,500 Baht
4,501 - 5,500 บาท	1.0	-	3.2	-	1.5	1.2	-	0.9	6.0	-	-	4,501 - 5,500 Baht
5,501 - 6,500 บาท	1.3	-	8.3	1.8	-	-	-	-	12.5	-	-	5,501 - 6,500 Baht
6,501 - 7,500 บาท	1.1	-	5.3	6.6	1.4	1.1	2.8	3.9	8.9	-	-	6,501 - 7,500 Baht
7,501 - 10,000 บาท	12.1	12.2	38.3	16.4	17.7	28.1	3.1	20.9	52.9	-	8.7	7,501 - 10,000 Baht
10,001 - 15,000 บาท	12.4	27.2	66.8	56.8	35.0	36.4	7.9	8.6	11.3	-	4.0	10,001 - 15,000 Baht
15,001 - 20,000 บาท	7.4	21.9	18.2	42.2	19.2	22.5	1.2	5.9	1.3	-	2.1	15,001 - 20,000 Baht
20,001 - 30,000 บาท	8.1	30.4	9.7	48.4	26.1	8.1	2.1	3.6	-	0.8	1.9	20,001 - 30,000 Baht
มากกว่า 30,000 บาท	5.5	30.7	1.1	41.8	33.1	17.4	-	2.7	-	2.3	-	More than 30,000 Baht
ไม่ทราบ	-	4.0	-	3.8	2.6	2.2	-	1.3	-	0.5	16.9	Unknown

ตารางที่ 19 จำนวนลูกจ้าง จำแนกตามอุตสาหกรรม ระดับของรายได้ และเพศ กรุงเทพมหานคร

TABLE 19 EMPLOYEE BY INDUSTRY, INCOME CLASS AND SEX , BANGKOK METROPOLIS

ไตรมาสที่ 1/2557 : Quarter 1/2014

หน่วยเป็นพัน : In Thousands

ระดับของรายได้	อุตสาหกรรม Industry												INCOME CLASS
	รวม	เกษตรกรรม การป่าไม้ และการประมง และการเหมืองหิน	การทำเหมืองแร่ และเหมืองหิน	การผลิต	ไฟฟ้า ก๊าซ ไอน้ำระบบปรับอากาศ	การจัดหาน้ำ บำบัดน้ำเสีย และประปา Water supply sewerage, waste	การก่อสร้าง	การขายส่ง การขายปลีก การช้อปปิ้ง whole sale&retail	การขนส่ง และ สถานที่เก็บสินค้า Transportation and storage	ที่พักแรมและ บริการด้านอาหาร Accommodation and food service	ข้อมูลข่าวสาร และการสื่อสาร and communication	กิจกรรมการเงินและ การประกันภัย Financial intermedation	
Total	Agriculture	Mining	Manufacturing	Electricity		Construction							
ชาย	1,830.7	3.9	0.5	492.3	9.3	-	167.7	329.1	139.8	95.2	76.9	86.7	MALE
ต่ำกว่า 1,501 บาท	3.4	-	-	1.5	-	-	-	-	0.7	-	-	-	Less than 1,501 Baht
1,501 - 2,500 บาท	-	-	-	-	-	-	-	-	-	-	-	-	1,501 - 2,500 Baht
2,501 - 3,500 บาท	-	-	-	-	-	-	-	-	-	-	-	-	2,501 - 3,500 Baht
3,501 - 4,500 บาท	2.7	-	-	-	-	-	-	1.4	-	-	-	-	3,501 - 4,500 Baht
4,501 - 5,500 บาท	16.6	-	-	4.3	-	-	2.8	3.3	-	2.6	-	-	4,501 - 5,500 Baht
5,501 - 6,500 บาท	20.0	-	-	5.6	-	-	1.3	3.5	0.7	-	-	-	5,501 - 6,500 Baht
6,501 - 7,500 บาท	40.2	0.5	-	9.0	-	-	5.0	7.7	-	7.8	-	-	6,501 - 7,500 Baht
7,501 - 10,000 บาท	468.7	1.8	-	173.6	-	-	53.8	79.1	31.3	49.3	2.2	8.8	7,501 - 10,000 Baht
10,001 - 15,000 บาท	570.8	0.8	-	166.0	2.4	-	54.3	115.0	49.5	17.4	22.5	19.7	10,001 - 15,000 Baht
15,001 - 20,000 บาท	231.9	-	-	55.7	0.5	-	12.5	46.7	20.8	8.1	13.5	13.9	15,001 - 20,000 Baht
20,001 - 30,000 บาท	210.2	0.8	-	38.3	1.7	-	24.4	27.9	12.3	6.2	16.8	10.4	20,001 - 30,000 Baht
มากกว่า 30,000 บาท	212.4	-	0.5	33.8	2.7	-	12.9	17.1	23.9	3.9	20.0	30.3	More than 30,000 Baht
ไม่ทราบ	53.8	-	-	4.7	2.0	-	0.7	27.5	0.7	-	1.8	3.6	Unknown
หญิง	1,750.1	4.1	2.8	437.9	7.3	1.0	52.5	310.0	72.9	116.9	44.3	130.7	FEMALE
ต่ำกว่า 1,501 บาท	0.9	-	-	-	-	-	-	-	-	-	-	-	Less than 1,501 Baht
1,501 - 2,500 บาท	0.5	-	-	-	-	-	-	0.5	-	-	-	-	1,501 - 2,500 Baht
2,501 - 3,500 บาท	2.2	-	-	-	-	-	-	-	1.1	-	-	-	2,501 - 3,500 Baht
3,501 - 4,500 บาท	5.7	-	-	2.5	-	-	-	0.8	-	-	-	-	3,501 - 4,500 Baht
4,501 - 5,500 บาท	15.5	1.3	-	2.5	-	-	-	-	-	1.5	-	-	4,501 - 5,500 Baht
5,501 - 6,500 บาท	31.6	-	-	5.1	-	-	2.2	1.5	1.8	6.0	-	-	5,501 - 6,500 Baht
6,501 - 7,500 บาท	80.1	-	-	30.3	-	-	10.2	5.6	8.4	4.6	-	-	6,501 - 7,500 Baht
7,501 - 10,000 บาท	495.6	0.5	-	188.6	-	1.0	14.0	86.4	9.8	48.2	0.6	5.1	7,501 - 10,000 Baht
10,001 - 15,000 บาท	468.0	1.8	1.8	111.4	1.7	-	18.5	105.2	16.0	27.9	8.4	32.2	10,001 - 15,000 Baht
15,001 - 20,000 บาท	229.6	-	-	32.6	2.2	-	3.9	48.1	12.4	9.4	8.5	30.9	15,001 - 20,000 Baht
20,001 - 30,000 บาท	194.6	-	0.9	34.8	2.6	-	1.6	29.2	12.2	4.4	10.9	30.4	20,001 - 30,000 Baht
มากกว่า 30,000 บาท	178.3	-	-	25.2	0.8	-	2.0	25.0	10.0	6.7	11.8	29.7	More than 30,000 Baht
ไม่ทราบ	47.5	0.6	-	4.9	-	-	-	7.6	1.2	8.4	4.1	2.3	Unknown

ตารางที่ 19 จำนวนลูกจ้าง จำแนกตามอุตสาหกรรม ระดับของรายได้ และเพศ กรุงเทพมหานคร (ต่อ)

TABLE 19 EMPLOYEE BY INDUSTRY, INCOME CLASS AND SEX , BANGKOK METROPOLIS (Contd.)

ไตรมาสที่ 1/2557 : Quarter 1/2014

หน่วยเป็นพัน : In Thousands

ระดับของรายได้	อุตสาหกรรม (ต่อ) Industry (Contd.)												INCOME CLASS
	กิจกรรมอสังหาริมทรัพย์	กิจกรรมทางวิชาชีพ วิทย์และเทคโนโลยี	การบริหารสนับสนุน และป้องกันประเทศ	การบริหารราชการ ป้องกันประเทศ	การศึกษา	กิจกรรมด้านสุขภาพ งานสังคมสงเคราะห์	ศิลปะ ความบันเทิง และนันทนาการ	บริการด้านอื่นๆ	งานในครัวเรือน ส่วนบุคคล	กิจกรรมของ องค์กร	ไม่ทราบ		
	Real estate activities	Professional,scientific technical activities	Administrative and support service activities	Public admin- istration defence	Education	Health and social work	Art, entertainment	Other service	Activities of household	Extra- territorial	Unknown		
ชาย	16.3	57.5	82.4	129.8	45.1	34.2	13.7	19.6	14.7	3.6	12.5	MALE	
ต่ำกว่า 1,501 บาท	-	-	-	1.1	-	-	-	-	-	-	-	Less than 1,501 Baht	
1,501 - 2,500 บาท	-	-	-	-	-	-	-	-	-	-	-	1,501 - 2,500 Baht	
2,501 - 3,500 บาท	-	-	-	-	-	-	-	-	-	-	-	2,501 - 3,500 Baht	
3,501 - 4,500 บาท	-	-	-	-	-	-	1.3	-	-	-	-	3,501 - 4,500 Baht	
4,501 - 5,500 บาท	1.0	-	0.6	-	0.7	-	-	0.9	0.5	-	-	4,501 - 5,500 Baht	
5,501 - 6,500 บาท	-	-	5.5	1.8	-	-	-	-	1.6	-	-	5,501 - 6,500 Baht	
6,501 - 7,500 บาท	-	-	2.1	5.2	0.3	0.8	2.0	-	-	-	-	6,501 - 7,500 Baht	
7,501 - 10,000 บาท	2.6	7.0	13.4	10.4	3.6	9.7	1.6	7.9	8.9	-	3.9	7,501 - 10,000 Baht	
10,001 - 15,000 บาท	2.9	6.7	45.2	34.2	11.8	10.0	6.8	2.0	3.6	-	-	10,001 - 15,000 Baht	
15,001 - 20,000 บาท	3.8	4.9	10.9	23.6	6.3	5.6	1.2	4.0	-	-	-	15,001 - 20,000 Baht	
20,001 - 30,000 บาท	3.9	17.7	4.8	29.7	11.3	-	0.9	1.6	-	0.8	1.0	20,001 - 30,000 Baht	
มากกว่า 30,000 บาท	2.2	21.2	-	21.6	10.4	7.1	-	2.7	-	2.3	-	More than 30,000 Baht	
ไม่ทราบ	-	-	-	2.2	0.8	1.0	-	0.6	-	0.5	7.7	Unknown	
หญิง	32.9	68.9	69.0	90.1	91.6	83.1	4.6	28.2	80.3	-	21.1	FEMALE	
ต่ำกว่า 1,501 บาท	-	-	-	0.9	-	-	-	-	-	-	-	Less than 1,501 Baht	
1,501 - 2,500 บาท	-	-	-	-	-	-	-	-	-	-	-	1,501 - 2,500 Baht	
2,501 - 3,500 บาท	0.5	-	0.6	-	-	-	-	-	-	-	-	2,501 - 3,500 Baht	
3,501 - 4,500 บาท	-	-	-	-	-	0.3	-	-	2.0	-	-	3,501 - 4,500 Baht	
4,501 - 5,500 บาท	-	-	2.6	-	0.8	1.2	-	-	5.5	-	-	4,501 - 5,500 Baht	
5,501 - 6,500 บาท	1.3	-	2.8	-	-	-	-	-	10.9	-	-	5,501 - 6,500 Baht	
6,501 - 7,500 บาท	1.1	-	3.2	1.4	1.1	0.4	0.8	3.9	8.9	-	-	6,501 - 7,500 Baht	
7,501 - 10,000 บาท	9.6	5.1	25.0	6.0	14.1	18.4	1.5	13.0	44.0	-	4.9	7,501 - 10,000 Baht	
10,001 - 15,000 บาท	9.5	20.5	21.6	22.6	23.2	26.3	1.1	6.7	7.7	-	4.0	10,001 - 15,000 Baht	
15,001 - 20,000 บาท	3.6	17.0	7.2	18.6	12.9	17.0	-	1.9	1.3	-	2.1	15,001 - 20,000 Baht	
20,001 - 30,000 บาท	4.1	12.8	4.9	18.7	14.8	8.1	1.2	2.0	-	-	0.9	20,001 - 30,000 Baht	
มากกว่า 30,000 บาท	3.3	9.5	1.1	20.2	22.8	10.3	-	-	-	-	-	More than 30,000 Baht	
ไม่ทราบ	-	4.0	-	1.6	1.9	1.2	-	0.7	-	-	9.2	Unknown	

CENTRAL REGION

STATISTICAL TABLES CENTRAL REGION

TABLE 1	NUMBER OF POPULATION BY LABOR FORCE STATUS, AGE GROUP
TABLE 2	POPULATION 15 YEARS AND OVER BY MARITAL STATUS, LABOR FORCE STATUS
TABLE 3	POPULATION 15 YEARS AND OVER BY LEVEL OF EDUCATIONAL ATTAINMENT, LABOR FORCE STATUS
TABLE 4	EMPLOYED PERSONS BY LEVEL OF EDUCATIONAL ATTAINMENT, OCCUPATION
TABLE 5	EMPLOYED PERSONS BY LEVEL OF EDUCATIONAL ATTAINMENT, INDUSTRY
TABLE 6	EMPLOYED PERSONS BY WORK STATUS, OCCUPATION
TABLE 7	EMPLOYED PERSONS BY WORK STATUS, INDUSTRY
TABLE 8	EMPLOYED PERSONS BY OCCUPATION AND INDUSTRY
TABLE 9	EMPLOYED PERSONS BY OCCUPATION, HOURS WORKED PER WEEK, AVAILABILITY FOR ADDITIONAL WORK
TABLE 10	EMPLOYED PERSONS BY INDUSTRY, HOURS WORKED PER WEEK, AVAILABILITY FOR ADDITIONAL WORK
TABLE 11	EMPLOYED PERSONS BY WORK STATUS, HOURS WORKED PER WEEK, AVAILABILITY FOR ADDITIONAL WORK
TABLE 12	EMPLOYED PERSONS BY AGE GROUP, HOURS WORKED PER WEEK, AVAILABILITY FOR ADDITIONAL WORK
TABLE 13	UNEMPLOYED PERSONS, SEEKING JOP BY DURATION OF SEEKING JOP, LEVEL OF EDUCATIONAL ATTAINMENT
TABLE 14	UNEMPLOYED PERSONS, EVER WORKED BY LAST OCCUPATION, LAST INDUSTRY
TABLE 15	EMPLOYEE BY AVERAGE WAGE, FRINGE BENEFIT, INDUSTRY
TABLE 16	PRIVATE EMPLOYEE BY AVERAGE WAGE, FRINGE BENEFIT, INDUSTRY
TABLE 17	GOVERNMENT EMPLOYEE BY AVERAGE WAGE, FRINGE BENEFIT, INDUSTRY
TABLE 18	EMPLOYEE BY OCCUPATION, INCOME CLASS
TABLE 19	EMPLOYEE BY INDUSTRY, INCOME CLASS

ตารางที่ 1 จำนวนประชากรอายุ 15 ปีขึ้นไป จำแนกตามกลุ่มอายุ สถานภาพแรงงาน ภาคกลาง
TABLE 1 POPULATION 15 YEARS AND OVER BY AGE GROUP, LABOR FORCE STATUS , CENTRAL REGION

ไตรมาสที่ 1/2557 : Quarter 1/2014

หน่วยเป็นพัน : In Thousands

สถานภาพแรงงาน	รวม Total	กลุ่มอายุ Age Group								LABOR FORCE STATUS
		15-19	20-24	25-29	30-34	35-39	40-49	50-59	>= 60	
ประชากรอายุ 15 ปีขึ้นไป	15,916.1	1,201.1	1,482.5	1,642.6	1,742.9	1,731.3	3,198.5	2,401.6	2,515.7	POPULATION 15 YEARS AND OVER
กำลังแรงงานรวม	11,596.7	279.9	1,020.3	1,481.9	1,584.6	1,582.7	2,843.1	1,909.2	895.0	Total Labor Force
1. กำลังแรงงานปัจจุบัน	11,574.6	277.6	1,019.6	1,479.5	1,583.4	1,581.3	2,838.9	1,905.7	888.6	1. Current labor force
1.1 ผู้มีงานทำ	11,476.0	267.5	973.2	1,460.5	1,575.3	1,576.0	2,832.7	1,903.7	887.3	1.1 Employed
- ทำงาน	11,391.0	266.7	963.2	1,449.2	1,561.6	1,565.9	2,811.9	1,891.6	880.9	- At work
- ไม่ทำงานแต่มีงานประจำ	85.1	0.8	9.9	11.3	13.7	10.1	20.8	12.1	6.4	- With job but not at work
1.2 ผู้ว่างงาน	98.6	10.2	46.4	19.0	8.2	5.3	6.2	2.1	1.3	1.2 Unemployed
- หางานทำ	21.0	3.4	10.1	3.0	2.5	0.8	1.0	0.2	0.2	- Looking for work
- ไม่หางานทำ/พร้อมที่จะทำงาน	77.5	6.8	36.3	16.0	5.7	4.5	5.2	1.9	1.1	- Not looking/available for work
2. กำลังแรงงานที่รอฤดูกาล	22.1	2.2	0.7	2.4	1.2	1.4	4.2	3.5	6.4	2. Seasonally inactive labor force
ผู้ไม่อยู่ในกำลังแรงงาน	4,319.4	921.3	462.2	160.7	158.3	148.6	355.3	492.4	1,620.7	Persons not in Labor Force
1. ทำงานบ้าน	1,315.4	44.6	98.0	106.7	123.9	111.0	290.5	337.1	203.5	1. Household work
2. เรียนหนังสือ	1,121.9	823.1	285.7	10.2	1.9	0.8	0.2	-	-	2. Studies
3. ยังเด็ก ขรา/ไม่สามารถทำงานได้	1,375.9	17.1	10.9	12.2	15.1	23.2	40.0	65.4	1,192.1	3. Too young/old/incapable of work
4. อื่น ๆ	506.3	36.4	67.7	31.6	17.5	13.5	24.6	89.9	225.0	4. Others

ตารางที่ 1 จำนวนประชากรอายุ 15 ปีขึ้นไป จำแนกตามกลุ่มอายุ สถานภาพแรงงาน และเพศ ภาคกลาง

Table 1 POPULATION 15 YEARS AND OVER BY AGE GROUP, LABOR FORCE STATUS AND SEX , CENTRAL REGION

ไตรมาสที่ 1/2557 : Quarter 1/2014

หน่วยเป็นพัน : In Thousands

สถานภาพแรงงาน	รวม	กลุ่มอายุ Age Group								LABOR FORCE STATUS
	Total	15-19	20-24	25-29	30-34	35-39	40-49	50-59	>=60	
ชาย	7,733.6	608.4	750.0	841.3	870.4	859.3	1,556.8	1,134.6	1,112.8	MALE
กำลังแรงงานรวม	6,259.4	178.8	573.6	804.2	847.3	832.9	1,504.1	1,021.2	497.3	Total Labor Force
1. กำลังแรงงานปัจจุบัน	6,245.4	177.0	572.9	801.9	846.7	832.1	1,501.8	1,020.3	492.7	1. Current labor force
1.1 ผู้มีงานทำ	6,186.2	171.2	546.8	789.0	841.2	828.7	1,498.5	1,019.1	491.7	1.1 Employed
- ทำงาน	6,137.5	170.4	540.1	782.6	831.5	823.8	1,489.2	1,011.8	488.1	- At work
- ไม่ทำงานแต่มีงานประจำ	48.8	0.8	6.7	6.4	9.7	4.9	9.4	7.3	3.6	- With job but not at work
1.2 ผู้ว่างงาน	59.2	5.8	26.1	12.9	5.5	3.4	3.3	1.2	1.0	1.2 Unemployed
- หางานทำ	11.7	1.1	5.0	2.0	2.5	0.5	0.4	0.1	0.2	- Looking for work
- ไม่หางานทำ/พร้อมที่จะทำงาน	47.5	4.7	21.1	11.0	3.0	2.9	2.9	1.1	0.9	- Not looking/available for work
2. กำลังแรงงานที่รอฤดูกาล	14.0	1.7	0.7	2.3	0.6	0.9	2.3	0.9	4.6	2. Seasonally inactive labor force
ผู้ไม่อยู่ในกำลังแรงงาน	1,474.2	429.7	176.3	37.2	23.2	26.3	52.7	113.4	615.5	Persons not in Labor Force
1. ทำงานบ้าน	58.7	8.6	2.7	5.9	2.7	4.7	11.3	13.5	9.3	1. Household work
2. เรียนหนังสือ	529.4	383.4	139.5	6.2	0.3	-	-	-	-	2. Studies
3. ยังเด็ก ขรา/ไม่สามารถทำงานได้	579.1	11.8	6.2	7.1	9.8	14.1	29.5	39.9	460.8	3. Too young/old/incapable of work
4. อื่น ๆ	306.9	25.9	28.0	18.0	10.4	7.5	11.9	60.0	145.3	4. Others
หญิง	8,182.6	592.7	732.6	801.2	872.5	872.0	1,641.7	1,267.0	1,402.9	FEMALE
กำลังแรงงานรวม	5,337.3	101.1	446.7	677.7	737.3	749.8	1,339.0	888.0	397.7	Total Labor Force
1. กำลังแรงงานปัจจุบัน	5,329.2	100.6	446.7	677.6	736.7	749.2	1,337.1	885.5	395.9	1. Current labor force
1.1 ผู้มีงานทำ	5,289.8	96.3	426.4	671.5	734.0	747.3	1,334.2	884.6	395.6	1.1 Employed
- ทำงาน	5,253.5	96.3	423.1	666.6	730.1	742.1	1,322.8	879.7	392.8	- At work
- ไม่ทำงานแต่มีงานประจำ	36.3	-	3.2	5.0	3.9	5.2	11.4	4.9	2.8	- With job but not at work
1.2 ผู้ว่างงาน	39.4	4.3	20.3	6.1	2.7	1.9	2.9	0.8	0.3	1.2 Unemployed
- หางานทำ	9.4	2.2	5.1	1.1	-	0.4	0.6	0.1	-	- Looking for work
- ไม่หางานทำ/พร้อมที่จะทำงาน	30.0	2.1	15.3	5.0	2.7	1.6	2.3	0.8	0.3	- Not looking/available for work
2. กำลังแรงงานที่รอฤดูกาล	8.1	0.5	-	0.1	0.6	0.6	2.0	2.6	1.8	2. Seasonally inactive labor force
ผู้ไม่อยู่ในกำลังแรงงาน	2,845.3	491.6	285.9	123.5	135.2	122.2	302.6	379.0	1,005.2	Persons not in Labor Force
1. ทำงานบ้าน	1,256.7	36.1	95.3	100.9	121.2	106.3	279.2	323.5	194.2	1. Household work
2. เรียนหนังสือ	592.4	439.7	146.2	3.9	1.6	0.8	0.2	-	-	2. Studies
3. ยังเด็ก ขรา/ไม่สามารถทำงานได้	796.8	5.3	4.7	5.1	5.3	9.2	10.5	25.5	731.3	3. Too young/old/incapable of work
4. อื่น ๆ	199.4	10.6	39.7	13.6	7.1	6.0	12.7	29.9	79.7	4. Others

ตารางที่ 1 จำนวนประชากรอายุ 15 ปีขึ้นไป จำแนกตามกลุ่มอายุ สถานภาพแรงงาน เพศ และเขตการปกครอง ภาคกลาง (ต่อ)

TABLE 1 POPULATION 15 YEARS AND OVER BY AGE GROUP, LABOR FORCE STATUS, SEX AND AREA, CENTRAL REGION (Contd.)

ไตรมาสที่ 1/2557 : Quarter 1/2014

ในเขตเทศบาล MUNICIPAL AREA

หน่วยเป็นพัน : In Thousands

สถานภาพแรงงาน	รวม	กลุ่มอายุ Age Group								LABOR FORCE STATUS
	Total	15-19	20-24	25-29	30-34	35-39	40-49	50-59	>= 60	
ประชากรอายุ 15 ปีขึ้นไป	7,342.0	534.9	699.1	798.0	845.8	825.0	1,479.6	1,070.5	1,089.2	POPULATION 15 YEARS AND OVER
กำลังแรงงานรวม	5,301.3	119.7	477.9	717.6	768.4	747.6	1,305.7	823.7	340.8	Total Labor Force
1. กำลังแรงงานปัจจุบัน	5,296.5	118.8	477.7	717.5	768.3	747.2	1,304.6	822.4	339.9	1. Current labor force
1.1 ผู้มีงานทำ	5,246.8	113.3	457.3	703.6	766.5	743.4	1,301.5	821.9	339.4	1.1 Employed
- ทำงาน	5,203.8	113.3	450.5	698.0	757.9	738.9	1,290.7	817.0	337.5	- At work
- ไม่ทำงานแต่มีงานประจำ	43.0	-	6.8	5.6	8.6	4.5	10.8	4.8	1.9	- With job but not at work
1.2 ผู้ว่างงาน	49.7	5.5	20.5	13.9	1.8	3.8	3.1	0.6	0.5	1.2 Unemployed
- หางานทำ	7.4	1.1	3.8	1.5	0.1	0.5	0.5	-	-	- Looking for work
- ไม่หางานทำ/พร้อมที่จะทำงาน	42.3	4.3	16.7	12.4	1.8	3.3	2.6	0.6	0.5	- Not looking/available for work
2. กำลังแรงงานที่รอฤดูกาล	4.7	0.8	0.2	0.1	0.1	0.4	1.0	1.3	0.9	2. Seasonally inactive labor force
ผู้ไม่อยู่ในกำลังแรงงาน	2,040.8	415.2	221.2	80.3	77.4	77.4	174.0	246.8	748.5	Persons not in Labor Force
1. ทำงานบ้าน	630.9	14.5	40.0	49.8	62.1	61.1	142.9	167.5	93.0	1. Household work
2. เรียนหนังสือ	535.3	379.3	148.7	4.6	1.7	0.8	0.2	-	-	2. Studies
3. ยังเด็ก ขรา/ไม่สามารถทำงานได้	598.7	8.2	4.7	5.5	4.6	8.4	16.3	31.7	519.2	3. Too young/old/incapable of work
4. อื่น ๆ	276.0	13.2	27.8	20.5	9.0	7.1	14.7	47.5	136.3	4. Others

ตารางที่ 1 จำนวนประชากรอายุ 15 ปีขึ้นไป จำแนกตามกลุ่มอายุ สถานภาพแรงงาน เพศ และเขตการปกครอง ภาคกลาง (ต่อ)

TABLE 1 POPULATION 15 YEARS AND OVER BY AGE GROUP, LABOR FORCE STATUS, SEX AND AREA, CENTRAL REGION (Contd.)

ไตรมาสที่ 1/2557 : Quarter 1/2014

ในเขตเทศบาล MUNICIPAL AREA

หน่วยเป็นพัน : In Thousands

สถานภาพแรงงาน	รวม Total	กลุ่มอายุ Age Group								LABOR FORCE STATUS
		15-19	20-24	25-29	30-34	35-39	40-49	50-59	>= 60	
ประชากรอายุ 15 ปีขึ้นไป	7,342.0	534.9	699.1	798.0	845.8	825.0	1,479.6	1,070.5	1,089.2	POPULATION 15 YEARS AND OVER
ชาย	3,535.8	266.6	344.4	400.5	418.6	406.7	717.1	502.4	479.6	MALE
กำลังแรงงานรวม	2,845.5	78.5	256.8	382.4	410.2	395.9	691.8	445.2	184.7	Total Labor Force
1. กำลังแรงงานปัจจุบัน	2,842.8	77.7	256.7	382.4	410.0	395.6	691.4	445.0	184.0	1. Current labor force
1.1 ผู้มีงานทำ	2,813.7	73.4	246.7	372.5	408.8	393.2	690.4	445.0	183.8	1.1 Employed
- ทำงาน	2,789.2	73.4	242.0	369.3	402.5	391.3	686.1	442.0	182.8	- At work
- ไม่ทำงานแต่มีงานประจำ	24.5	-	4.7	3.2	6.3	2.0	4.3	3.0	1.0	- With job but not at work
1.2 ผู้ว่างงาน	29.1	4.3	10.0	9.9	1.2	2.3	1.0	0.1	0.3	1.2 Unemployed
- หางานทำ	4.4	1.1	1.7	1.0	0.1	0.5	-	-	-	- Looking for work
- ไม่หางานทำ/พร้อมที่จะทำงาน	24.7	3.1	8.3	8.9	1.2	1.9	1.0	0.1	0.3	- Not looking/available for work
2. กำลังแรงงานที่รอฤดูกาล	2.8	0.8	0.2	-	0.1	0.4	0.4	0.2	0.7	2. Seasonally inactive labor force
ผู้ไม่อยู่ในกำลังแรงงาน	690.3	188.1	87.6	18.1	8.4	10.8	25.3	57.2	294.9	Persons not in Labor Force
1. ทำงานบ้าน	25.0	2.2	1.4	1.5	1.0	2.7	6.2	6.9	3.2	1. Household work
2. เรียนหนังสือ	244.0	170.3	71.6	1.9	0.3	-	-	-	-	2. Studies
3. ยังเด็ก ขรา/ไม่สามารถทำงานได้	252.0	5.3	4.0	3.3	1.5	4.3	11.6	16.6	205.3	3. Too young/old/incapable of work
4. อื่น ๆ	169.2	10.3	10.6	11.4	5.7	3.8	7.4	33.7	86.4	4. Others
หญิง	3,806.3	268.3	354.7	397.5	427.2	418.3	762.6	568.1	609.6	FEMALE
กำลังแรงงานรวม	2,455.8	41.1	221.1	335.2	358.3	351.7	613.9	378.5	156.0	Total Labor Force
1. กำลังแรงงานปัจจุบัน	2,453.8	41.1	221.1	335.1	358.3	351.7	613.3	377.4	155.8	1. Current labor force
1.1 ผู้มีงานทำ	2,433.1	39.9	210.6	331.1	357.6	350.2	611.2	376.9	155.6	1.1 Employed
- ทำงาน	2,414.6	39.9	208.5	328.7	355.4	347.6	604.6	375.1	154.7	- At work
- ไม่ทำงานแต่มีงานประจำ	18.5	-	2.1	2.4	2.3	2.6	6.5	1.9	0.9	- With job but not at work
1.2 ผู้ว่างงาน	20.6	1.2	10.5	4.0	0.6	1.5	2.1	0.5	0.3	1.2 Unemployed
- หางานทำ	3.0	-	2.1	0.5	-	-	0.5	-	-	- Looking for work
- ไม่หางานทำ/พร้อมที่จะทำงาน	17.6	1.2	8.5	3.6	0.6	1.5	1.6	0.5	0.3	- Not looking/available for work
2. กำลังแรงงานที่รอฤดูกาล	2.0	-	-	0.1	-	-	0.6	1.1	0.2	2. Seasonally inactive labor force
ผู้ไม่อยู่ในกำลังแรงงาน	1,350.5	227.2	133.6	62.3	69.0	66.7	148.7	189.6	453.6	Persons not in Labor Force
1. ทำงานบ้าน	605.8	12.3	38.6	48.3	61.2	58.4	136.7	160.6	89.8	1. Household work
2. เรียนหนังสือ	291.3	209.1	77.1	2.7	1.4	0.8	0.2	-	-	2. Studies
3. ยังเด็ก ขรา/ไม่สามารถทำงานได้	346.6	2.9	0.7	2.1	3.0	4.1	4.6	15.1	313.9	3. Too young/old/incapable of work
4. อื่น ๆ	106.8	2.9	17.2	9.1	3.3	3.4	7.2	13.8	49.9	4. Others

ตารางที่ 1 จำนวนประชากรอายุ 15 ปีขึ้นไป จำแนกตามกลุ่มอายุ สถานภาพแรงงาน เพศ และเขตการปกครอง ภาคกลาง (ต่อ)

TABLE 1 POPULATION 15 YEARS AND OVER BY AGE GROUP, LABOR FORCE STATUS, SEX AND AREA, CENTRAL REGION (Contd.)

ไตรมาสที่ 1/2557 : Quarter 1/2014

นอกเขตเทศบาล NON-MUNICIPAL AREA

หน่วยเป็นพัน : In Thousands

สถานภาพแรงงาน	รวม	กลุ่มอายุ Age Group								LABOR FORCE STATUS
	Total	15-19	20-24	25-29	30-34	35-39	40-49	50-59	>= 60	
ประชากรอายุ 15 ปีขึ้นไป	8,574.1	666.3	783.5	844.6	897.1	906.3	1,718.8	1,331.1	1,426.5	POPULATION 15 YEARS AND OVER
กำลังแรงงานรวม	6,295.5	160.2	542.4	764.3	816.2	835.2	1,537.5	1,085.5	554.3	Total Labor Force
1. กำลังแรงงานปัจจุบัน	6,278.1	158.8	541.8	761.9	815.1	834.1	1,534.3	1,083.3	548.7	1. Current labor force
1.1 ผู้มีงานทำ	6,229.2	154.1	515.9	756.9	808.8	832.6	1,531.2	1,081.8	547.9	1.1 Employed
- ทำงาน	6,187.2	153.3	512.8	751.2	803.8	827.0	1,521.2	1,074.5	543.4	- At work
- ไม่ทำงานแต่มีงานประจำ	42.0	0.8	3.2	5.7	5.0	5.6	10.0	7.3	4.5	- With job but not at work
1.2 ผู้ว่างงาน	48.9	4.7	25.9	5.1	6.3	1.5	3.1	1.5	0.8	1.2 Unemployed
- หางานทำ	13.7	2.2	6.3	1.5	2.4	0.4	0.5	0.2	0.2	- Looking for work
- ไม่หางานทำ/พร้อมที่จะทำงาน	35.2	2.5	19.6	3.6	3.9	1.1	2.6	1.3	0.6	- Not looking/available for work
2. กำลังแรงงานที่รอฤดูกาล	17.4	1.4	0.6	2.3	1.1	1.1	3.2	2.2	5.5	2. Seasonally inactive labor force
ผู้ไม่อยู่ในกำลังแรงงาน	2,278.6	506.0	241.1	80.3	81.0	71.1	181.3	245.6	872.2	Persons not in Labor Force
1. ทำงานบ้าน	684.5	30.1	58.0	57.0	61.8	49.9	147.7	169.5	110.6	1. Household work
2. เรียนหนังสือ	586.6	443.8	137.1	5.6	0.2	-	-	-	-	2. Studies
3. ยังเด็ก ขรา/ไม่สามารถทำงานได้	777.3	8.9	6.2	6.7	10.5	14.8	23.7	33.7	672.9	3. Too young/old/incapable of work
4. อื่น ๆ	230.3	23.3	39.9	11.1	8.5	6.4	10.0	42.4	88.7	4. Others

ตารางที่ 1 จำนวนประชากรอายุ 15 ปีขึ้นไป จำแนกตามกลุ่มอายุ สถานภาพแรงงาน เพศ และเขตการปกครอง ภาคกลาง (ต่อ)

TABLE 1 POPULATION 15 YEARS AND OVER BY AGE GROUP, LABOR FORCE STATUS, SEX AND AREA, CENTRAL REGION(Contd.)

ไตรมาสที่ 1/2557 : Quarter 1/2014

นอกเขตเทศบาล NON-MUNICIPAL AREA

หน่วยเป็นพัน : In Thousands

สถานภาพแรงงาน	รวม Total	กลุ่มอายุ Age Group								LABOR FORCE STATUS
		15-19	20-24	25-29	30-34	35-39	40-49	50-59	>= 60	
ประชากรอายุ 15 ปีขึ้นไป	8,574.1	666.3	783.5	844.6	897.1	906.3	1,718.8	1,331.1	1,426.5	POPULATION 15 YEARS AND OVER
ชาย	4,197.8	341.9	405.6	440.9	451.9	452.6	839.7	632.2	633.2	MALE
กำลังแรงงานรวม	3,413.9	100.3	316.8	421.8	437.1	437.0	812.3	576.0	312.6	Total Labor Force
1. กำลังแรงงานปัจจุบัน	3,402.7	99.4	316.3	419.5	436.7	436.5	810.4	575.2	308.7	1. Current labor force
1.1 ผู้มีงานทำ	3,372.5	97.8	300.2	416.5	432.4	435.5	808.2	574.1	307.9	1.1 Employed
- ทำงาน	3,348.2	97.0	298.1	413.3	429.0	432.5	803.1	569.8	305.3	- At work
- ไม่ทำงานแต่มีงานประจำ	24.3	0.8	2.0	3.1	3.4	3.0	5.1	4.3	2.6	- With job but not at work
1.2 ผู้ว่างงาน	30.2	1.6	16.1	3.0	4.3	1.0	2.3	1.1	0.8	1.2 Unemployed
- หางานทำ	7.3	-	3.3	0.9	2.4	-	0.4	0.1	0.2	- Looking for work
- ไม่หางานทำ/พร้อมที่จะทำงาน	22.9	1.6	12.8	2.1	1.8	1.0	1.9	1.1	0.6	- Not looking/available for work
2. กำลังแรงงานที่รอฤดูกาล	11.3	0.9	0.6	2.3	0.4	0.5	1.9	0.7	3.9	2. Seasonally inactive labor force
ผู้ไม่อยู่ในกำลังแรงงาน	783.9	241.6	88.8	19.1	14.7	15.6	27.4	56.2	320.6	Persons not in Labor Force
1. ทำงานบ้าน	33.7	6.4	1.3	4.4	1.8	2.0	5.1	6.6	6.1	1. Household work
2. เรียนหนังสือ	285.4	213.2	67.9	4.4	-	-	-	-	-	2. Studies
3. ยังเด็ก ขรา/ไม่สามารถทำงานได้	327.1	6.5	2.2	3.7	8.3	9.8	17.8	23.3	255.5	3. Too young/old/incapable of work
4. อื่น ๆ	137.7	15.5	17.4	6.6	4.7	3.7	4.5	26.3	58.9	4. Others
หญิง	4,376.3	324.4	377.9	403.7	445.3	453.7	879.1	699.0	793.3	FEMALE
กำลังแรงงานรวม	2,881.6	60.0	225.6	342.5	379.1	398.1	725.2	509.5	241.7	Total Labor Force
1. กำลังแรงงานปัจจุบัน	2,875.4	59.5	225.6	342.5	378.4	397.6	723.8	508.1	240.1	1. Current labor force
1.1 ผู้มีงานทำ	2,856.7	56.3	215.8	340.4	376.4	397.1	723.0	507.7	240.1	1.1 Employed
- ทำงาน	2,838.9	56.3	214.6	337.9	374.7	394.5	718.1	504.7	238.1	- At work
- ไม่ทำงานแต่มีงานประจำ	17.8	-	1.1	2.6	1.7	2.6	4.9	3.0	2.0	- With job but not at work
1.2 ผู้ว่างงาน	18.7	3.1	9.8	2.0	2.1	0.5	0.8	0.4	-	1.2 Unemployed
- หางานทำ	6.4	2.2	3.0	0.6	-	0.4	0.1	0.1	-	- Looking for work
- ไม่หางานทำ/พร้อมที่จะทำงาน	12.4	0.9	6.8	1.5	2.1	0.1	0.7	0.3	-	- Not looking/available for work
2. กำลังแรงงานที่รอฤดูกาล	6.1	0.5	-	-	0.6	0.6	1.4	1.5	1.6	2. Seasonally inactive labor force
ผู้ไม่อยู่ในกำลังแรงงาน	1,494.8	264.4	152.3	61.3	66.2	55.6	153.9	189.4	551.6	Persons not in Labor Force
1. ทำงานบ้าน	650.9	23.7	56.7	52.6	60.0	47.9	142.6	162.9	104.4	1. Household work
2. เรียนหนังสือ	301.2	230.6	69.1	1.2	0.2	-	-	-	-	2. Studies
3. ยังเด็ก ขรา/ไม่สามารถทำงานได้	450.2	2.3	4.0	3.0	2.2	5.0	5.9	10.4	417.4	3. Too young/old/incapable of work
4. อื่น ๆ	92.5	7.7	22.5	4.5	3.8	2.6	5.5	16.1	29.8	4. Others

ตารางที่ 2 จำนวนประชากรอายุ 15 ปีขึ้นไป จำแนกตามสถานภาพสมรส สถานภาพแรงงาน ภาคกลาง

TABLE 2 POPULATION 15 YEARS AND OVER BY MARITAL STATUS, LABOR FORCE STATUS , CENTRAL REGION

ไตรมาสที่ 1/2557 : Quarter 1/2014

หน่วยเป็นพัน : In Thousands

สถานภาพแรงงาน	รวม Total	เคยสมรส Ever-Married						LABOR FORCE STATUS
		โสด Single	สมรส Married	หม้าย Widowed	หย่า Divorced	แยกกันอยู่ Separated	ไม่ทราบ Unknown	
ยอดรวม	15,916.1	4,317.8	9,742.0	1,111.8	273.7	468.3	2.6	TOTAL
กำลังแรงงานรวม	11,596.7	2,834.6	7,793.6	374.8	216.7	374.6	2.5	Total Labor Force
1. กำลังแรงงานปัจจุบัน	11,574.6	2,829.7	7,780.4	373.4	216.7	372.0	2.5	1. Current labor force
1.1 ผู้มีงานทำ	11,476.0	2,762.4	7,752.2	372.3	216.5	370.1	2.5	1.1 Employed
- ทำงาน	11,391.0	2,735.3	7,703.8	368.0	214.6	367.4	1.9	- At work
- ไม่ทำงานแต่มีงานประจำ	85.1	27.1	48.4	4.4	1.9	2.7	0.6	- With job but not at work
1.2 ผู้ว่างงาน	98.6	67.3	28.2	1.1	0.2	1.9	-	1.2 Unemployed
- หางานทำ	21.0	14.2	6.5	0.1	-	0.2	-	- Looking for work
- ไม่หางานทำ/พร้อมที่จะทำงาน	77.5	53.0	21.7	1.0	0.2	1.6	-	- Not looking/available for work
2. กำลังแรงงานที่รอฤดูกาล	22.1	4.9	13.2	1.4	-	2.7	-	2. Seasonally inactive labor force
ผู้ไม่อยู่ในกำลังแรงงาน	4,319.4	1,483.2	1,948.4	737.0	57.0	93.7	0.1	Persons not in Labor Force
1. ทำงานบ้าน	1,315.4	96.9	1,052.1	97.1	24.5	44.8	-	1. Household work
2. เรียนหนังสือ	1,121.9	1,104.3	15.4	-	0.9	1.3	-	2. Studies
3. ยังเด็ก ซรา/ไม่สามารถทำงานได้	1,375.9	158.2	566.5	596.2	21.6	33.4	0.1	3. Too young/old/incapable of work
4. อื่น ๆ	506.3	123.8	314.4	43.8	10.0	14.2	-	4. Others

ตารางที่ 2 จำนวนประชากรอายุ 15 ปีขึ้นไป จำแนกตามสถานภาพสมรส สถานภาพแรงงาน และเพศ ภาคกลาง

TABLE 2 POPULATION 15 YEARS AND OVER BY MARITAL STATUS, LABOR FORCE STATUS AND SEX, CENTRAL REGION

ไตรมาสที่ 1/2557 : Quarter 1/2014

หน่วยเป็นพัน : In Thousands

สถานภาพแรงงาน	รวม Total	เคยสมรส Ever-Married						LABOR FORCE STATUS
		โสด Single	สมรส Married	หม้าย Widowed	หย่า Divorced	แยกกันอยู่ Separated	ไม่ทราบ Unknown	
ชาย	7,733.6	2,365.3	4,867.3	222.6	88.6	188.7	1.1	MALE
กำลังแรงงานรวม	6,259.4	1,656.3	4,278.6	83.9	77.5	162.1	1.0	Total Labor Force
1. กำลังแรงงานปัจจุบัน	6,245.4	1,651.4	4,270.7	83.5	77.5	161.3	1.0	1. Current labor force
1.1 ผู้มีงานทำ	6,186.2	1,609.8	4,255.3	82.7	77.5	160.0	1.0	1.1 Employed
- ทำงาน	6,137.5	1,588.8	4,230.5	82.2	76.4	158.6	1.0	- At work
- ไม่ทำงานแต่มีงานประจำ	48.8	20.9	24.9	0.5	1.1	1.4	-	- With job but not at work
1.2 ผู้ว่างงาน	59.2	41.7	15.3	0.9	-	1.4	-	1.2 Unemployed
- หางานทำ	11.7	7.2	4.1	0.1	-	0.2	-	- Looking for work
- ไม่หางานทำ/พร้อมที่จะทำงาน	47.5	34.4	11.2	0.8	-	1.1	-	- Not looking/available for work
2. กำลังแรงงานที่รอฤดูกาล	14.0	4.9	7.9	0.4	-	0.8	-	2. Seasonally inactive labor force
ผู้ไม่อยู่ในกำลังแรงงาน	1,474.2	709.0	588.6	138.7	11.1	26.6	0.1	Persons not in Labor Force
1. ทำงานบ้าน	58.7	22.8	26.5	3.7	1.4	4.4	-	1. Household work
2. เรียนหนังสือ	529.4	524.0	5.4	-	-	-	-	2. Studies
3. ยังเด็ก ขรา/ไม่สามารถทำงานได้	579.1	81.8	354.1	120.3	6.8	16.0	0.1	3. Too young/old/incapable of work
4. อื่น ๆ	306.9	80.4	202.7	14.8	2.9	6.2	-	4. Others
หญิง	8,182.6	1,952.5	4,874.8	889.2	185.1	279.5	1.5	FEMALE
กำลังแรงงานรวม	5,337.3	1,178.3	3,515.0	290.8	139.2	212.5	1.5	Total Labor Force
1. กำลังแรงงานปัจจุบัน	5,329.2	1,178.3	3,509.7	289.9	139.2	210.7	1.5	1. Current labor force
1.1 ผู้มีงานทำ	5,289.8	1,152.7	3,496.8	289.7	139.1	210.1	1.5	1.1 Employed
- ทำงาน	5,253.5	1,146.5	3,473.3	285.8	138.2	208.9	0.9	- At work
- ไม่ทำงานแต่มีงานประจำ	36.3	6.2	23.5	3.9	0.9	1.3	0.6	- With job but not at work
1.2 ผู้ว่างงาน	39.4	25.6	12.9	0.2	0.2	0.5	-	1.2 Unemployed
- หางานทำ	9.4	7.0	2.4	-	-	-	-	- Looking for work
- ไม่หางานทำ/พร้อมที่จะทำงาน	30.0	18.6	10.5	0.2	0.2	0.5	-	- Not looking/available for work
2. กำลังแรงงานที่รอฤดูกาล	8.1	-	5.3	1.0	-	1.9	-	2. Seasonally inactive labor force
ผู้ไม่อยู่ในกำลังแรงงาน	2,845.3	774.3	1,359.8	598.4	45.8	67.0	-	Persons not in Labor Force
1. ทำงานบ้าน	1,256.7	74.1	1,025.7	93.5	23.1	40.4	-	1. Household work
2. เรียนหนังสือ	592.4	580.3	10.0	-	0.9	1.3	-	2. Studies
3. ยังเด็ก ขรา/ไม่สามารถทำงานได้	796.8	76.5	212.4	475.9	14.8	17.3	-	3. Too young/old/incapable of work
4. อื่น ๆ	199.4	43.5	111.8	29.0	7.1	8.0	-	4. Others

ตารางที่ 2 จำนวนประชากรอายุ 15 ปีขึ้นไป จำแนกตามสถานภาพสมรส สถานภาพแรงงาน เพศ และเขตการปกครอง ภาคกลาง (ต่อ)

TABLE 2 POPULATION 15 YEARS AND OVER BY MARITAL STATUS, LABOR FORCE STATUS, SEX AND AREA, CENTRAL REGION (Contd.)

ไตรมาสที่ 1/2557 : Quarter 1/2014

ในเขตเทศบาล MUNICIPAL AREA

หน่วยเป็นพัน : In Thousands

สถานภาพแรงงาน	รวม	เคยสมรส Ever-Married					LABOR FORCE STATUS	
		โสด	สมรส	หม้าย	หย่า	แยกกันอยู่		ไม่ทราบ
	Total	Single	Married	Widowed	Divorced	Separated	Unknown	
ยอดรวม	7,342.0	2,179.3	4,353.2	479.4	127.8	200.7	1.7	TOTAL
ชาย	3,535.8	1,154.7	2,166.2	96.1	41.0	76.7	1.1	MALE
กำลังแรงงานรวม	2,845.5	831.8	1,879.7	35.1	35.1	62.8	1.0	Total Labor Force
1. กำลังแรงงานปัจจุบัน	2,842.8	830.3	1,878.4	35.1	35.1	62.8	1.0	1. Current labor force
1.1 ผู้มีงานทำ	2,813.7	809.3	1,871.1	35.1	35.1	62.0	1.0	1.1 Employed
- ทำงาน	2,789.2	796.9	1,859.8	35.0	34.5	62.0	1.0	- At work
- ไม่ทำงานแต่มีงานประจำ	24.5	12.4	11.3	0.1	0.6	0.1	-	- With job but not at work
1.2 ผู้ว่างงาน	29.1	21.0	7.3	-	-	0.7	-	1.2 Unemployed
- หางานทำ	4.4	2.9	1.2	-	-	0.2	-	- Looking for work
- ไม่หางานทำ/พร้อมที่จะทำงาน	24.7	18.1	6.1	-	-	0.5	-	- Not looking/available for work
2. กำลังแรงงานที่รอฤดูกาล	2.8	1.5	1.3	-	-	-	-	2. Seasonally inactive labor force
ผู้ไม่อยู่ในกำลังแรงงาน	690.3	323.0	286.5	61.0	5.9	13.9	0.1	Persons not in Labor Force
1. ทำงานบ้าน	25.0	10.7	11.0	1.2	0.2	2.0	-	1. Household work
2. เรียนหนังสือ	244.0	241.9	2.1	-	-	-	-	2. Studies
3. ยังเด็ก ขรา/ไม่สามารถทำงานได้	252.0	33.1	155.1	51.5	3.9	8.4	0.1	3. Too young/old/incapable of work
4. อื่น ๆ	169.2	37.3	118.3	8.3	1.8	3.5	-	4. Others
หญิง	3,806.3	1,024.6	2,187.0	383.3	86.8	124.0	0.6	FEMALE
กำลังแรงงานรวม	2,455.8	636.0	1,541.1	120.5	61.1	96.6	0.6	Total Labor Force
1. กำลังแรงงานปัจจุบัน	2,453.8	636.0	1,540.6	120.5	61.1	95.1	0.6	1. Current labor force
1.1 ผู้มีงานทำ	2,433.1	623.7	1,532.9	120.3	61.1	94.7	0.6	1.1 Employed
- ทำงาน	2,414.6	621.2	1,517.3	120.1	60.8	94.6	0.6	- At work
- ไม่ทำงานแต่มีงานประจำ	18.5	2.5	15.5	0.2	0.2	0.0	-	- With job but not at work
1.2 ผู้ว่างงาน	20.6	12.4	7.7	0.2	-	0.4	-	1.2 Unemployed
- หางานทำ	3.0	2.5	0.5	-	-	-	-	- Looking for work
- ไม่หางานทำ/พร้อมที่จะทำงาน	17.6	9.9	7.2	0.2	-	0.4	-	- Not looking/available for work
2. กำลังแรงงานที่รอฤดูกาล	2.0	-	0.5	-	-	1.5	-	2. Seasonally inactive labor force
ผู้ไม่อยู่ในกำลังแรงงาน	1,350.5	388.6	646.0	262.8	25.7	27.5	-	Persons not in Labor Force
1. ทำงานบ้าน	605.8	39.2	497.4	40.5	11.4	17.3	-	1. Household work
2. เรียนหนังสือ	291.3	283.8	6.3	-	0.9	0.2	-	2. Studies
3. ยังเด็ก ขรา/ไม่สามารถทำงานได้	346.6	39.2	85.1	206.6	8.5	7.3	-	3. Too young/old/incapable of work
4. อื่น ๆ	106.8	26.4	57.2	15.7	4.9	2.7	-	4. Others

ตารางที่ 2 จำนวนประชากรอายุ 15 ปีขึ้นไป จำแนกตามสถานภาพสมรส สถานภาพแรงงาน เพศ และเขตการปกครอง ภาคกลาง (ต่อ)

TABLE 2 POPULATION 15 YEARS AND OVER BY MARITAL STATUS, LABOR FORCE STATUS, SEX AND AREA, CENTRAL REGION(Contd.)

ไตรมาสที่ 1/2557 : Quarter 1/2014

นอกเขตเทศบาล NON-MUNICIPAL AREA

หน่วยเป็นพัน : In Thousands

สถานภาพแรงงาน	รวม Total	เคยสมรส Ever-Married						LABOR FORCE STATUS
		โสด Single	สมรส Married	หม้าย Widowed	หย่า Divorced	แยกกันอยู่ Separated	ไม่ทราบ Unknown	
ยอดรวม	8,574.1	2,138.5	5,388.8	632.4	145.9	267.6	0.9	TOTAL
ชาย	4,197.8	1,210.6	2,701.1	126.5	47.6	112.1	-	MALE
กำลังแรงงานรวม	3,413.9	824.5	2,398.9	48.8	42.3	99.3	-	Total Labor Force
1. กำลังแรงงานปัจจุบัน	3,402.7	821.1	2,392.2	48.4	42.3	98.6	-	1. Current labor force
1.1 ผู้มีงานทำ	3,372.5	800.5	2,384.2	47.5	42.3	97.9	-	1.1 Employed
- ทำงาน	3,348.2	791.9	2,370.7	47.2	41.9	96.6	-	- At work
- ไม่ทำงานแต่มีงานประจำ	24.3	8.5	13.6	0.4	0.5	1.4	-	- With job but not at work
1.2 ผู้ว่างงาน	30.2	20.6	8.0	0.9	-	0.6	-	1.2 Unemployed
- หางานทำ	7.3	4.3	2.9	0.1	-	-	-	- Looking for work
- ไม่หางานทำ/พร้อมที่จะทำงาน	22.9	16.3	5.2	0.8	-	0.6	-	- Not looking/available for work
2. กำลังแรงงานที่รอฤดูกาล	11.3	3.5	6.7	0.4	-	0.8	-	2. Seasonally inactive labor force
ผู้ไม่อยู่ในกำลังแรงงาน	783.9	386.0	302.2	77.7	5.3	12.7	-	Persons not in Labor Force
1. ทำงานบ้าน	33.7	12.2	15.5	2.5	1.1	2.4	-	1. Household work
2. เรียนหนังสือ	285.4	282.1	3.3	-	-	-	-	2. Studies
3. ยังเด็ก ขรา/ไม่สามารถทำงานได้	327.1	48.7	199.0	68.8	3.0	7.6	-	3. Too young/old/incapable of work
4. อื่น ๆ	137.7	43.1	84.4	6.4	1.2	2.7	-	4. Others
หญิง	4,376.3	927.9	2,687.7	506.0	98.3	155.5	0.9	FEMALE
กำลังแรงงานรวม	2,881.6	542.2	1,973.9	170.4	78.2	116.0	0.9	Total Labor Force
1. กำลังแรงงานปัจจุบัน	2,875.4	542.2	1,969.1	169.4	78.2	115.6	0.9	1. Current labor force
1.1 ผู้มีงานทำ	2,856.7	529.0	1,963.9	169.4	78.0	115.5	0.9	1.1 Employed
- ทำงาน	2,838.9	525.3	1,955.9	165.8	77.4	114.2	0.3	- At work
- ไม่ทำงานแต่มีงานประจำ	17.8	3.6	8.0	3.7	0.6	1.2	0.6	- With job but not at work
1.2 ผู้ว่างงาน	18.7	13.3	5.2	-	0.2	0.1	-	1.2 Unemployed
- หางานทำ	6.4	4.5	1.9	-	-	-	-	- Looking for work
- ไม่หางานทำ/พร้อมที่จะทำงาน	12.4	8.8	3.3	-	0.2	0.1	-	- Not looking/available for work
2. กำลังแรงงานที่รอฤดูกาล	6.1	-	4.8	1.0	-	0.4	-	2. Seasonally inactive labor force
ผู้ไม่อยู่ในกำลังแรงงาน	1,494.8	385.7	713.8	335.6	20.1	39.6	-	Persons not in Labor Force
1. ทำงานบ้าน	650.9	34.9	528.2	53.0	11.6	23.1	-	1. Household work
2. เรียนหนังสือ	301.2	296.4	3.7	-	-	1.0	-	2. Studies
3. ยังเด็ก ขรา/ไม่สามารถทำงานได้	450.2	37.3	127.3	269.3	6.3	10.1	-	3. Too young/old/incapable of work
4. อื่น ๆ	92.5	17.1	54.6	13.3	2.2	5.3	-	4. Others

ตารางที่ 3 จำนวนประชากรอายุ 15 ปีขึ้นไป จำแนกตามระดับการศึกษาที่สำเร็จ สถานภาพแรงงาน ภาคกลาง

TABLE 3 POPULATION 15 YEARS AND OVER BY LEVEL OF EDUCATIONAL ATTAINMENT, LABOR FORCE STATUS , CENTRAL REGION

ไตรมาสที่ 1/2557 : Quarter 1/2014

หน่วยเป็นพัน : In Thousands

สถานภาพแรงงาน	รวม	ไม่มี การศึกษา	ต่ำกว่า ประถมศึกษา Less than Elementary	ประถม ศึกษา Elementary	มัธยมศึกษา ตอนต้น Lower Secondary	มัธยมศึกษาตอนปลาย Upper Secondary Level			อุดมศึกษา Higher Level			อื่นๆ ^{1/} Others ^{1/}	ไม่ทราบ Unknown	LABOR FORCE STATUS
						สายสามัญ	สายอาชีว- ศึกษา	สายวิชา- การศึกษา	สายวิชาการ	สายวิชาชีพ Higher Technical	สายวิชา- การศึกษา Teacher			
						General/ Academic	Vocational	Teacher	Academic	Education	Teacher			
						Academic	Vocational	Training	Academic	Education	Training			
ยอดรวม	15,916.1	813.6	3,219.9	3,090.9	3,111.7	1,983.6	659.0	7.9	1,702.1	876.3	257.7	52.5	141.0	TOTAL
กำลังแรงงานรวม	11,596.7	525.8	1,971.9	2,416.2	2,129.9	1,431.4	514.6	6.2	1,484.0	758.9	200.0	50.0	107.8	Total Labor Force
1. กำลังแรงงานปัจจุบัน	11,574.6	524.7	1,961.9	2,411.9	2,123.9	1,431.1	514.6	6.2	1,484.0	758.6	200.0	50.0	107.8	1. Current labor force
1.1 ผู้มีงานทำ	11,476.0	520.6	1,957.9	2,405.7	2,100.1	1,419.4	506.5	6.2	1,460.9	742.6	198.6	49.7	107.8	1.1 Employed
- ทำงาน	11,391.0	516.8	1,941.4	2,388.6	2,084.8	1,406.0	500.8	6.1	1,456.0	736.0	197.4	49.7	107.5	- At work
- ไม่ทำงานแต่มีงานประจำ	85.1	3.9	16.6	17.0	15.3	13.4	5.8	0.1	4.9	6.6	1.2	-	0.3	- With job but not at work
1.2 ผู้ว่างงาน	98.6	4.1	4.0	6.2	23.9	11.6	8.1	-	23.1	15.9	1.4	0.3	-	1.2 Unemployed
- หางานทำ	21.0	3.0	0.4	0.6	5.4	1.9	0.6	-	3.5	4.7	0.9	-	-	- Looking for work
- ไม่หางานทำ/พร้อมที่จะทำงาน	77.5	1.1	3.6	5.6	18.4	9.7	7.5	-	19.6	11.2	0.5	0.3	-	- Not looking/available for work
2. กำลังแรงงานที่รอฤดูกาล	22.1	1.1	9.9	4.4	6.0	0.4	-	-	-	0.4	-	-	-	2. Seasonally inactive labor force
ผู้ไม่อยู่ในกำลังแรงงาน	4,319.4	287.8	1,248.0	674.7	981.8	552.2	144.4	1.7	218.1	117.4	57.7	2.6	33.2	Persons not in Labor Force
1. ทำงานบ้าน	1,315.4	69.9	359.0	260.3	263.3	145.5	38.7	0.7	97.0	60.3	10.3	1.4	9.1	1. Household work
2. เรียนหนังสือ	1,121.9	-	1.7	187.3	559.9	279.3	73.8	0.6	4.9	14.5	-	-	-	2. Studies
3. ยังเด็ก ขรา/ไม่สามารถทำงานได้	1,375.9	208.1	823.3	177.5	62.4	43.8	8.9	-	24.1	10.6	5.9	0.1	11.3	3. Too young/old/incapable of work
4. อื่น ๆ	506.3	9.8	64.1	49.6	96.2	83.6	23.0	0.4	92.2	32.0	41.6	1.1	12.8	4. Others

1/ รวมอาชีวะระยะสั้น 1/ Including Short Course Vocational

ตารางที่ 3 จำนวนประชากรอายุ 15 ปีขึ้นไป จำแนกตามระดับการศึกษาที่สำเร็จ สถานภาพแรงงาน และเพศ ภาคกลาง

TABLE 3 POPULATION 15 YEARS AND OVER BY LEVEL OF EDUCATIONAL ATTAINMENT, LABOR FORCE STATUS AND SEX , CENTRAL REGION

ไตรมาสที่ 1/2557 : Quarter 1/2014

หน่วยเป็นพัน : In Thousands

สถานภาพแรงงาน	มัธยมศึกษาตอนปลาย					อุดมศึกษา					อื่นๆ ^{1/}	ไม่ทราบ	LABOR FORCE STATUS		
	รวม	ไม่มี การศึกษา	ต่ำกว่า ประถมศึกษา Less than Elementary	ประถม ศึกษา Elementary	มัธยมศึกษา ตอนต้น Lower Secondary	Upper Secondary Level			Higher Level						
						สายสามัญ General/ Academic	สายอาชีว- ศึกษา Vocational	สายวิชา- การศึกษา Teacher Training	สายวิชาการ Academic	สายวิชาชีพ Higher Technical Education	สายวิชา- การศึกษา Teacher Training				
Total	None	Elementary	Elementary	Secondary	Academic	Vocational	Training	Academic	Education	Training	Others	Unknown			
ชาย	7,733.6	321.5	1,360.9	1,601.9	1,626.3	978.3	377.0	3.5	753.0	508.0	89.4	29.6	84.1	MALE	
กำลังแรงงานรวม	6,259.4	265.9	976.0	1,371.4	1,254.9	768.2	311.6	2.7	678.1	467.4	69.4	28.5	65.3	Total Labor Force	
1. กำลังแรงงานปัจจุบัน	6,245.4	265.4	970.2	1,368.3	1,250.9	768.0	311.6	2.7	678.1	467.0	69.4	28.5	65.3	1. Current labor force	
1.1 ผู้มีงานทำ	6,186.2	263.2	967.6	1,363.9	1,238.6	759.6	306.2	2.7	668.3	454.1	68.5	28.2	65.3	1.1 Employed	
- ทำงาน	6,137.5	262.7	959.5	1,352.6	1,227.1	752.6	300.6	2.6	666.1	452.4	68.0	28.2	65.0	- At work	
- ไม่ทำงานแต่มีงานประจำ	48.8	0.4	8.1	11.3	11.5	7.0	5.6	0.1	2.2	1.6	0.6	-	0.3	- With job but not at work	
1.2 ผู้ว่างงาน	59.2	2.2	2.6	4.5	12.3	8.3	5.4	-	9.8	13.0	0.9	0.3	-	1.2 Unemployed	
- หางานทำ	11.7	1.9	0.3	0.6	1.9	1.0	0.6	-	0.8	3.7	0.9	-	-	- Looking for work	
- ไม่หางานทำ/พร้อมที่จะทำงาน	47.5	0.3	2.4	3.8	10.4	7.4	4.8	-	9.0	9.3	-	0.3	-	- Not looking/available for work	
2. กำลังแรงงานที่รอฤดูกาล	14.0	0.5	5.8	3.1	4.0	0.2	-	-	-	0.4	-	-	-	2. Seasonally inactive labor force	
ผู้ไม่อยู่ในกำลังแรงงาน	1,474.2	55.5	385.0	230.5	371.4	210.1	65.4	0.8	74.9	40.6	20.0	1.1	18.8	Persons not in Labor Force	
1. ทำงานบ้าน	58.7	0.6	17.0	12.3	14.1	7.4	1.7	0.1	1.7	3.0	0.0	-	0.9	1. Household work	
2. เรียนหนังสือ	529.4	-	1.7	98.9	254.1	119.6	43.2	0.6	1.8	9.6	-	-	-	2. Studies	
3. ยังเด็ก ขรา/ไม่สามารถทำงานได้	579.1	51.9	334.2	85.5	38.6	29.2	6.9	-	17.7	8.2	1.3	0.1	5.6	3. Too young/old/incapable of work	
4. อื่น ๆ	306.9	3.0	32.1	33.9	64.7	54.0	13.6	0.1	53.7	19.8	18.6	1.1	12.3	4. Others	
หญิง	8,182.6	492.2	1,859.0	1,489.0	1,485.4	1,005.3	282.0	4.4	949.1	368.2	168.4	22.9	56.9	FEMALE	
กำลังแรงงานรวม	5,337.3	259.9	995.9	1,044.8	875.0	663.2	203.0	3.5	806.0	291.5	130.6	21.4	42.5	Total Labor Force	
1. กำลังแรงงานปัจจุบัน	5,329.2	259.3	991.7	1,043.5	873.0	663.1	203.0	3.5	806.0	291.5	130.6	21.4	42.5	1. Current labor force	
1.1 ผู้มีงานทำ	5,289.8	257.5	990.4	1,041.8	861.5	659.8	200.3	3.5	792.6	288.6	130.1	21.4	42.5	1.1 Employed	
- ทำงาน	5,253.5	254.0	981.8	1,036.1	857.7	653.4	200.2	3.5	789.9	283.6	129.5	21.4	42.5	- At work	
- ไม่ทำงานแต่มีงานประจำ	36.3	3.4	8.5	5.7	3.8	6.4	0.1	-	2.8	5.0	0.6	-	-	- With job but not at work	
1.2 ผู้ว่างงาน	39.4	1.8	1.4	1.8	11.6	3.3	2.7	-	13.3	3.0	0.5	-	-	1.2 Unemployed	
- หางานทำ	9.4	1.1	0.1	-	3.5	1.0	-	-	2.7	1.0	-	-	-	- Looking for work	
- ไม่หางานทำ/พร้อมที่จะทำงาน	30.0	0.7	1.3	1.8	8.1	2.4	2.7	-	10.6	1.9	0.5	-	-	- Not looking/available for work	
2. กำลังแรงงานที่รอฤดูกาล	8.1	0.6	4.2	1.2	2.0	0.1	-	-	-	-	-	-	-	2. Seasonally inactive labor force	
ผู้ไม่อยู่ในกำลังแรงงาน	2,845.3	232.2	863.1	444.2	610.4	342.1	79.0	0.9	143.1	76.7	37.8	1.4	14.4	Persons not in Labor Force	
1. ทำงานบ้าน	1,256.7	69.3	342.0	248.0	249.3	138.1	37.0	0.6	95.3	57.3	10.3	1.4	8.2	1. Household work	
2. เรียนหนังสือ	592.4	-	-	88.4	305.8	159.7	30.6	-	3.0	4.9	-	-	-	2. Studies	
3. ยังเด็ก ขรา/ไม่สามารถทำงานได้	796.8	156.2	489.1	92.0	23.8	14.7	2.0	-	6.4	2.4	4.6	-	5.7	3. Too young/old/incapable of work	
4. อื่น ๆ	199.4	6.8	32.0	15.7	31.5	29.7	9.4	0.3	38.5	12.2	22.9	-	0.5	4. Others	

1/ รวมอาชีวะระยะสั้น 1/ Including Short Course Vocational

ตารางที่ 3 จำนวนประชากรอายุ 15 ปีขึ้นไป จำแนกตามระดับการศึกษาที่สำเร็จ สถานภาพแรงงาน เพศ และเขตการปกครอง ภาคกลาง (ต่อ)

TABLE 3 POPULATION 15 YEARS AND OVER BY LEVEL OF EDUCATIONAL ATTAINMENT, LABOR FORCE STATUS, SEX AND AREA, CENTRAL REGION (Contd)

ไตรมาสที่ 1/2557 : Quarter 1/2014

ในเขตเทศบาล MUNICIPAL AREA

หน่วยเป็นพัน : In Thousands

สถานภาพแรงงาน	รวม	ไม่มี การศึกษา	ต่ำกว่า ประถมศึกษา Less than Elementary	ประถม ศึกษา Elementary	มัธยมศึกษา ตอนต้น Lower Secondary	มัธยมศึกษาตอนปลาย Upper Secondary Level			อุดมศึกษา Higher Level			อื่นๆ ^{1/}	ไม่ทราบ	LABOR FORCE STATUS
						สายสามัญ	สายอาชีพ- ศึกษา	สายวิชา- การศึกษา	สายวิชาการ	สายวิชาชีพ Higher	สายวิชา- การศึกษา			
						General/ Academic	Vocational	Teacher Training	Academic	Technical Education	Teacher Training			
Total	None	Elementary	Elementary	Secondary	Academic	Vocational	Teacher	Training	Academic	Education	Teacher	Others	Unknown	
ยอดรวม	7,342.0	354.6	1,227.8	1,210.5	1,460.7	1,034.5	324.0	4.9	1,009.5	451.9	134.0	29.9	99.8	TOTAL
กำลังแรงงานรวม	5,301.3	228.3	705.6	930.0	999.7	727.5	253.7	3.4	864.0	387.8	99.6	27.6	74.0	Total Labor Force
1. กำลังแรงงานปัจจุบัน	5,296.5	228.3	704.0	929.8	997.5	727.2	253.7	3.4	864.0	387.5	99.6	27.6	74.0	1. Current labor force
1.1 ผู้มีงานทำ	5,246.8	227.7	702.1	926.9	986.2	719.3	248.8	3.4	848.8	383.2	99.4	27.3	74.0	1.1 Employed
- ทำงาน	5,203.8	224.3	694.5	919.5	977.1	713.2	245.0	3.4	847.4	379.5	99.0	27.3	73.7	- At work
- ไม่ทำงานแต่มีงานประจำ	43.0	3.4	7.6	7.4	9.1	6.0	3.8	-	1.4	3.7	0.4	-	0.3	- With job but not at work
1.2 ผู้ว่างงาน	49.7	0.6	1.9	2.9	11.4	7.9	5.0	-	15.2	4.3	0.2	0.3	-	1.2 Unemployed
- หางานทำ	7.4	-	-	0.3	2.5	-	0.6	-	2.8	0.9	0.2	-	-	- Looking for work
- ไม่หางานทำ/พร้อมที่จะทำงาน	42.3	0.6	1.9	2.6	8.8	7.9	4.3	-	12.4	3.3	-	0.3	-	- Not looking/available for work
2. กำลังแรงงานที่รอฤดูกาล	4.7	-	1.6	0.2	2.2	0.4	-	-	-	0.4	-	-	-	2. Seasonally inactive labor force
ผู้ไม่อยู่ในกำลังแรงงาน	2,040.8	126.3	522.2	280.5	460.9	307.0	70.3	1.5	145.5	64.1	34.4	2.2	25.8	Persons not in Labor Force
1. ทำงานบ้าน	630.9	35.3	155.6	112.1	120.0	85.9	18.0	0.7	56.1	34.5	6.4	1.1	5.3	1. Household work
2. เรียนหนังสือ	535.3	-	0.3	76.2	262.9	149.0	34.2	0.6	4.2	8.0	-	-	-	2. Studies
3. ยังเด็ก ขรา/ไม่สามารถทำงานได้	598.7	86.0	337.2	72.4	33.2	28.0	5.0	-	17.8	7.2	1.8	0.1	10.0	3. Too young/old/incapable of work
4. อื่น ๆ	276.0	5.0	29.0	19.8	44.9	44.1	13.2	0.3	67.5	14.5	26.2	1.1	10.5	4. Others

1/ รวมอาชีพระยะสั้น 1/ Including Short Course Vocational

ตารางที่ 3 จำนวนประชากรอายุ 15 ปีขึ้นไป จำแนกตามระดับการศึกษาที่สำเร็จ สถานภาพแรงงาน เพศ และเขตการปกครอง ภาคกลาง (ต่อ)

TABLE 3 POPULATION 15 YEARS AND OVER BY LEVEL OF EDUCATIONAL ATTAINMENT, LABOR FORCE STATUS, SEX AND AREA, CENTRAL REGION (Contd)

ไตรมาสที่ 1/2557 : Quarter 1/2014

ในเขตเทศบาล MUNICIPAL AREA

หน่วยเป็นพัน : In Thousands

สถานภาพแรงงาน	รวม	ไม่มี การศึกษา	ต่ำกว่า ประถมศึกษา Less than Elementary	ประถม ศึกษา Elementary	มัธยมศึกษา ตอนต้น Lower Secondary	มัธยมศึกษาตอนปลาย Upper Secondary Level			อุดมศึกษา Higher Level			อื่นๆ Others	ไม่ทราบ Unknown	LABOR FORCE STATUS			
						สายสามัญ General/ Academic	สายอาชีว- ศึกษา Vocational	สายวิชา- การศึกษา Teacher Training	สายวิชาการ Academic	สายวิชาชีพ Higher Technical Education	สายวิชา- การศึกษา Teacher Training						
Total	None	Elementary	Elementary	Secondary	Academic	Vocational	Teacher	Academic	Education	Teacher	Others	Unknown					
ยอดรวม	7,342.0	354.6	1,227.8	1,210.5	1,460.7	1,034.5	324.0	4.9	1,009.5	451.9	134.0	29.9	99.8	TOTAL			
ชาย	3,535.8	145.4	496.4	609.4	746.0	505.3	181.4	3.2	455.8	270.5	46.1	16.9	59.5	MALE			
กำลังแรงงานรวม	2,845.5	123.7	340.2	516.0	578.2	387.8	153.6	2.4	402.7	247.5	34.5	15.8	43.1	Total Labor Force			
1. กำลังแรงงานปัจจุบัน	2,842.8	123.7	339.4	515.9	577.1	387.5	153.6	2.4	402.7	247.2	34.5	15.8	43.1	1. Current labor force			
1.1 ผู้มีงานทำ	2,813.7	123.7	338.6	513.7	570.8	381.6	150.1	2.4	395.6	244.6	34.2	15.5	43.1	1.1 Employed			
- ทำงาน	2,789.2	123.3	335.7	508.6	562.9	378.7	146.4	2.4	394.8	244.1	34.1	15.5	42.8	- At work			
- ไม่ทำงานแต่มีงานประจำ	24.5	0.4	2.8	5.1	7.9	2.9	3.8	-	0.8	0.5	0.2	-	0.3	- With job but not at work			
1.2 ผู้ว่างงาน	29.1	-	0.8	2.2	6.4	5.9	3.5	-	7.2	2.6	0.2	0.3	-	1.2 Unemployed			
- หางานทำ	4.4	-	-	0.3	1.6	-	0.6	-	0.8	0.9	0.2	-	-	- Looking for work			
- ไม่หางานทำ/พร้อมที่จะทำงาน	24.7	-	0.8	1.9	4.8	5.9	2.9	-	6.4	1.7	-	0.3	-	- Not looking/available for work			
2. กำลังแรงงานที่รอฤดูกาล	2.8	-	0.9	0.2	1.1	0.2	-	-	-	0.4	-	-	-	2. Seasonally inactive labor force			
ผู้ไม่อยู่ในกำลังแรงงาน	690.3	21.7	156.1	93.4	167.8	117.6	27.7	0.8	53.0	23.0	11.7	1.1	16.4	Persons not in Labor Force			
1. ทำงานบ้าน	25.0	0.1	7.7	4.5	5.4	4.1	0.2	0.1	0.6	1.6	0.0	-	0.8	1. Household work			
2. เรียนหนังสือ	244.0	-	0.3	42.5	113.3	63.5	18.0	0.6	1.3	4.5	-	-	-	2. Studies			
3. ยังเด็ก ขรา/ไม่สามารถทำงานได้	252.0	19.5	132.0	33.5	17.7	20.7	3.5	-	14.1	5.1	0.6	0.1	5.4	3. Too young/old/incapable of work			
4. อื่น ๆ	169.2	2.1	16.2	13.0	31.3	29.3	6.1	0.1	37.1	11.7	11.1	1.1	10.2	4. Others			
หญิง	3,806.3	209.2	731.4	601.1	714.7	529.1	142.7	1.7	553.8	181.4	87.9	13.0	40.3	FEMALE			
กำลังแรงงานรวม	2,455.8	104.7	365.4	414.0	421.5	339.8	100.1	0.9	461.3	140.3	65.1	11.9	30.9	Total Labor Force			
1. กำลังแรงงานปัจจุบัน	2,453.8	104.7	364.7	413.9	420.4	339.6	100.1	0.9	461.3	140.3	65.1	11.9	30.9	1. Current labor force			
1.1 ผู้มีงานทำ	2,433.1	104.0	363.6	413.2	415.4	337.7	98.6	0.9	453.2	138.6	65.1	11.9	30.9	1.1 Employed			
- ทำงาน	2,414.6	101.0	358.8	410.9	414.2	334.5	98.6	0.9	452.6	135.4	65.0	11.9	30.9	- At work			
- ไม่ทำงานแต่มีงานประจำ	18.5	3.0	4.8	2.3	1.2	3.2	0.0	-	0.6	3.3	0.2	-	-	- With job but not at work			
1.2 ผู้ว่างงาน	20.6	0.6	1.1	0.7	5.0	2.0	1.5	-	8.0	1.7	-	-	-	1.2 Unemployed			
- หางานทำ	3.0	-	-	-	0.9	-	-	-	2.0	0.1	-	-	-	- Looking for work			
- ไม่หางานทำ/พร้อมที่จะทำงาน	17.6	0.6	1.1	0.7	4.1	2.0	1.5	-	6.0	1.6	-	-	-	- Not looking/available for work			
2. กำลังแรงงานที่รอฤดูกาล	2.0	-	0.7	0.1	1.1	0.1	-	-	-	-	-	-	-	2. Seasonally inactive labor force			
ผู้ไม่อยู่ในกำลังแรงงาน	1,350.5	104.6	366.0	187.1	293.2	189.4	42.6	0.8	92.5	41.1	22.7	1.1	9.5	Persons not in Labor Force			
1. ทำงานบ้าน	605.8	35.2	148.0	107.6	114.6	81.7	17.8	0.6	55.5	32.9	6.4	1.1	4.5	1. Household work			
2. เรียนหนังสือ	291.3	-	-	33.7	149.6	85.5	16.2	-	2.8	3.4	-	-	-	2. Studies			
3. ยังเด็ก ขรา/ไม่สามารถทำงานได้	346.6	66.5	205.2	38.9	15.5	7.3	1.5	-	3.8	2.1	1.3	-	4.6	3. Too young/old/incapable of work			
4. อื่น ๆ	106.8	2.9	12.8	6.8	13.5	14.9	7.1	0.2	30.4	2.7	15.1	-	0.4	4. Others			

1/ รวมอาชีวระยะสั้น 1/ Including Short Course Vocational

ตารางที่ 3 จำนวนประชากรอายุ 15 ปีขึ้นไป จำแนกตามระดับการศึกษาที่สำเร็จ สถานภาพแรงงาน เพศ และเขตการปกครอง ภาคกลาง (ต่อ)

TABLE 3 POPULATION 15 YEARS AND OVER BY LEVEL OF EDUCATIONAL ATTAINMENT, LABOR FORCE STATUS, SEX AND AREA, CENTRAL REGION (Contd)

ไตรมาสที่ 1/2557 : Quarter 1/2014

นอกเขตเทศบาล NON-MUNICIPAL AREA

หน่วยเป็นพัน : In Thousands

สถานภาพแรงงาน	รวม	ไม่มี การศึกษา	ต่ำกว่า ประถมศึกษา Less than Elementary	ประถม ศึกษา Elementary	มัธยมศึกษา ตอนต้น Lower Secondary	มัธยมศึกษาตอนปลาย Upper Secondary Level			อุดมศึกษา Higher Level			อื่นๆ Others	ไม่ทราบ Unknown	LABOR FORCE STATUS
						สายสามัญ General/ Academic	สายอาชีว- ศึกษา Vocational	สายวิชา- การศึกษา Teacher Training	สายวิชาการ Academic	สายวิชาชีพ Higher Technical Education	สายวิชา- การศึกษา Teacher Training			

ยอดรวม	8,574.1	459.0	1,992.1	1,880.4	1,651.1	949.2	335.0	3.0	692.5	424.3	123.7	22.7	41.2	TOTAL
กำลังแรงงานรวม	6,295.5	297.6	1,266.2	1,486.2	1,130.2	703.9	260.9	2.9	620.0	371.1	100.4	22.3	33.8	Total Labor Force
1. กำลังแรงงานปัจจุบัน	6,278.1	296.4	1,257.9	1,482.1	1,126.4	703.9	260.9	2.9	620.0	371.1	100.4	22.3	33.8	1. Current labor force
1.1 ผู้มีงานทำ	6,229.2	293.0	1,255.8	1,478.8	1,113.9	700.2	257.8	2.9	612.1	359.4	99.2	22.3	33.8	1.1 Employed
- ทำงาน	6,187.2	292.5	1,246.9	1,469.2	1,107.7	692.8	255.8	2.8	608.6	356.5	98.4	22.3	33.8	- At work
- ไม่ทำงานแต่มีงานประจำ	42.0	0.5	9.0	9.6	6.2	7.4	2.0	0.1	3.5	2.9	0.8	-	-	- With job but not at work
1.2 ผู้ว่างงาน	48.9	3.4	2.1	3.3	12.5	3.7	3.2	-	7.9	11.7	1.2	-	-	1.2 Unemployed
- หางานทำ	13.7	3.0	0.4	0.4	2.9	1.9	-	-	0.7	3.8	0.6	-	-	- Looking for work
- ไม่หางานทำ/พร้อมที่จะทำงาน	35.2	0.4	1.7	2.9	9.6	1.8	3.2	-	7.2	7.9	0.5	-	-	- Not looking/available for work
2. กำลังแรงงานที่รอฤดูกาล	17.4	1.1	8.3	4.1	3.8	-	-	-	-	-	-	-	-	2. Seasonally inactive labor force
ผู้ไม่อยู่ในกำลังแรงงาน	2,278.6	161.5	725.9	394.2	520.9	245.3	74.1	0.1	72.5	53.3	23.3	0.3	7.4	Persons not in Labor Force
1. ทำงานบ้าน	684.5	34.6	203.3	148.2	143.3	59.6	20.7	-	40.9	25.8	3.9	0.3	3.8	1. Household work
2. เรียนหนังสือ	586.6	-	1.4	111.1	297.0	130.3	39.5	-	0.7	6.6	-	-	-	2. Studies
3. ยังเด็ก ขรา/ไม่สามารถทำงานได้	777.3	122.1	486.1	105.1	29.2	15.8	4.0	-	6.2	3.4	4.1	-	1.3	3. Too young/old/incapable of work
4. อื่น ๆ	230.3	4.8	35.1	29.8	51.3	39.5	9.8	0.1	24.7	17.6	15.4	-	2.2	4. Others

1/ รวมอาชีวะระยะสั้น 1/ Including Short Course Vocational

ตารางที่ 3 จำนวนประชากรอายุ 15 ปีขึ้นไป จำแนกตามระดับการศึกษาที่สำเร็จ สถานภาพแรงงาน เพศ และเขตการปกครอง ภาคกลาง (ต่อ)

TABLE 3 POPULATION 15 YEARS AND OVER BY LEVEL OF EDUCATIONAL ATTAINMENT, LABOR FORCE STATUS, SEX AND AREA, CENTRAL REGION (Contd)

ไตรมาสที่ 1/2557 : Quarter 1/2014

นอกเขตเทศบาล NON-MUNICIPAL AREA

หน่วยเป็นพัน : In Thousands

สถานภาพแรงงาน	รวม	ไม่มี การศึกษา	ต่ำกว่า ประถมศึกษา Less than Elementary	ประถม ศึกษา Elementary	มัธยมศึกษา ตอนต้น Lower Secondary	มัธยมศึกษาตอนปลาย Upper Secondary Level			อุดมศึกษา Higher Level			อื่นๆ ^{1/} Others	ไม่ทราบ Unknown	LABOR FORCE STATUS			
						สายสามัญ General/ Academic	สายอาชีว- ศึกษา Vocational	สายวิชา- การศึกษา Teacher Training	สายวิชาการ Academic	สายวิชาชีพ Higher Technical Education	สายวิชา- การศึกษา Teacher Training						
ยอดรวม	8,574.1	459.0	1,992.1	1,880.4	1,651.1	949.2	335.0	3.0	692.5	424.3	123.7	22.7	41.2	TOTAL			
ชาย	4,197.8	176.1	864.6	992.5	880.3	472.9	195.7	0.3	297.2	237.5	43.2	12.8	24.7	MALE			
กำลังแรงงานรวม	3,413.9	142.3	635.7	855.4	676.7	380.4	158.0	0.3	275.3	219.9	34.9	12.8	22.2	Total Labor Force			
1. กำลังแรงงานปัจจุบัน	3,402.7	141.8	630.9	852.5	673.8	380.4	158.0	0.3	275.3	219.9	34.9	12.8	22.2	1. Current labor force			
1.1 ผู้มีงานทำ	3,372.5	139.5	629.1	850.2	667.9	378.0	156.1	0.3	272.7	209.5	34.3	12.8	22.2	1.1 Employed			
- ทำงาน	3,348.2	139.5	623.8	844.0	664.2	373.9	154.3	0.2	271.3	208.3	33.9	12.8	22.2	- At work			
- ไม่ทำงานแต่มีงานประจำ	24.3	0.1	5.3	6.2	3.7	4.2	1.9	0.1	1.4	1.2	0.4	-	-	- With job but not at work			
1.2 ผู้ว่างงาน	30.2	2.2	1.8	2.3	5.9	2.4	1.9	-	2.6	10.4	0.6	-	-	1.2 Unemployed			
- หางานทำ	7.3	1.9	0.3	0.4	0.3	1.0	-	-	-	2.8	0.6	-	-	- Looking for work			
- ไม่หางานทำ/พร้อมที่จะทำงาน	22.9	0.3	1.6	1.9	5.6	1.4	1.9	-	2.6	7.5	-	-	-	- Not looking/available for work			
2. กำลังแรงงานที่รอฤดูกาล	11.3	0.5	4.9	3.0	2.9	-	-	-	-	-	-	-	-	2. Seasonally inactive labor force			
ผู้ไม่อยู่ในกำลังแรงงาน	783.9	33.8	228.9	137.1	203.6	92.5	37.7	-	21.9	17.7	8.3	-	2.5	Persons not in Labor Force			
1. ทำงานบ้าน	33.7	0.5	9.3	7.8	8.7	3.3	1.5	-	1.2	1.3	-	-	0.1	1. Household work			
2. เรียนหนังสือ	285.4	-	1.4	56.4	140.8	56.0	25.2	-	0.5	5.1	-	-	-	2. Studies			
3. ยังเด็ก ขรา/ไม่สามารถทำงานได้	327.1	32.4	202.3	52.0	20.8	8.5	3.5	-	3.6	3.1	0.7	-	0.2	3. Too young/old/incapable of work			
4. อื่น ๆ	137.7	0.9	15.9	20.9	33.3	24.7	7.5	-	16.6	8.1	7.6	-	2.1	4. Others			
หญิง	4,376.3	282.9	1,127.5	887.9	770.8	476.2	139.3	2.7	395.3	186.8	80.5	9.9	16.6	FEMALE			
กำลังแรงงานรวม	2,881.6	155.3	630.5	630.8	453.5	323.5	102.9	2.6	344.7	151.2	65.5	9.6	11.6	Total Labor Force			
1. กำลังแรงงานปัจจุบัน	2,875.4	154.7	627.0	629.6	452.6	323.5	102.9	2.6	344.7	151.2	65.5	9.6	11.6	1. Current labor force			
1.1 ผู้มีงานทำ	2,856.7	153.5	626.8	628.6	446.1	322.1	101.7	2.6	339.4	149.9	64.9	9.6	11.6	1.1 Employed			
- ทำงาน	2,838.9	153.0	623.1	625.2	443.5	318.9	101.5	2.6	337.3	148.2	64.5	9.6	11.6	- At work			
- ไม่ทำงานแต่มีงานประจำ	17.8	0.5	3.7	3.4	2.6	3.2	0.1	-	2.2	1.7	0.4	-	-	- With job but not at work			
1.2 ผู้ว่างงาน	18.7	1.2	0.3	1.0	6.6	1.3	1.3	-	5.3	1.3	0.5	-	-	1.2 Unemployed			
- หางานทำ	6.4	1.1	0.1	-	2.6	1.0	-	-	0.7	1.0	-	-	-	- Looking for work			
- ไม่หางานทำ/พร้อมที่จะทำงาน	12.4	0.1	0.2	1.0	4.0	0.4	1.3	-	4.6	0.3	0.5	-	-	- Not looking/available for work			
2. กำลังแรงงานที่รอฤดูกาล	6.1	0.6	3.5	1.2	0.9	-	-	-	-	-	-	-	-	2. Seasonally inactive labor force			
ผู้ไม่อยู่ในกำลังแรงงาน	1,494.8	127.6	497.0	257.1	317.2	152.7	36.4	0.1	50.6	35.6	15.0	0.3	4.9	Persons not in Labor Force			
1. ทำงานบ้าน	650.9	34.1	194.1	140.5	134.7	56.3	19.2	-	39.8	24.5	3.9	0.3	3.7	1. Household work			
2. เรียนหนังสือ	301.2	-	-	54.7	156.2	74.3	14.3	-	0.2	1.5	-	-	-	2. Studies			
3. ยังเด็ก ขรา/ไม่สามารถทำงานได้	450.2	89.7	283.8	53.1	8.4	7.4	0.5	-	2.6	0.2	3.3	-	1.2	3. Too young/old/incapable of work			
4. อื่น ๆ	92.5	3.9	19.2	8.9	18.0	14.8	2.3	0.1	8.0	9.4	7.8	-	0.1	4. Others			

1/ รวมอาชีวระยะสั้น 1/ Including Short Course Vocational

ตารางที่ 4 จำนวนผู้มีงานทำ จำแนกตามระดับการศึกษาที่สำเร็จ อาชีพ ภาคกลาง

TABLE 4 EMPLOYED PERSONS BY LEVEL OF EDUCATIONAL ATTAINMENT, OCCUPATION , CENTRAL REGION

ไตรมาสที่ 1/2557 : Quarter 1/2014

หน่วยเป็นพัน : In Thousands

อาชีพ	มัธยมศึกษาตอนปลาย					อุดมศึกษา						อื่นๆ 1/	ไม่ทราบ	OCCUPATION
	รวม	ไม่มี การศึกษา	ต่ำกว่า ประถมศึกษา Less than Elementary	ประถม ศึกษา Elementary	มัธยมศึกษา ตอนต้น Lower Secondary	Upper Secondary Level			Higher Level					
						สายสามัญ General/ Academic	สายอาชีว- ศึกษา Vocational	สายวิชา- การศึกษา Teacher Training	สายวิชาการ Academic	สายวิชาชีพ Higher Technical Education	สายวิชา- การศึกษา Teacher Training			
Total	None	Elementary	Elementary	Secondary	Academic	Vocational	Training	Academic	Education	Training	Others	Unknown		
ยอดรวม	11,476.0	520.6	1,957.9	2,405.7	2,100.1	1,419.4	506.5	6.2	1,460.9	742.6	198.6	49.7	107.8	TOTAL
1. ผู้บัญญัติกฎหมาย ข้าราชการระดับอาวุโส และผู้จัดการ	519.4	2.9	36.5	47.2	48.8	63.0	29.6	-	218.1	57.9	12.0	-	3.3	1. Legislators, senior officials and managers
2. ผู้ประกอบวิชาชีพด้านต่างๆ	642.7	0.1	4.1	11.7	11.8	23.8	9.6	-	390.0	58.9	131.8	-	1.1	2. Professionals
3. ผู้ประกอบวิชาชีพด้านเทคนิคสาขาต่างๆ และอาชีพที่เกี่ยวข้อง	649.7	3.8	18.9	28.0	49.3	59.0	51.2	3.5	286.5	137.4	10.1	0.4	1.5	3. Technicians and associate professionals
4. เสมียน	524.7	2.2	8.9	25.9	72.3	86.9	45.5	0.5	195.0	75.6	8.4	-	3.5	4. Clerks
5. พนักงานบริการและพนักงานในร้านค้า และตลาด	2,300.8	51.9	438.4	497.8	484.1	325.8	110.5	0.6	227.1	121.1	18.4	4.1	21.1	5. Service workers and shop and market sales workers
6. ผู้ปฏิบัติงานที่มีฝีมือในด้านการเกษตร และการประมง	1,925.4	75.2	728.5	555.1	276.0	157.0	43.6	0.5	44.3	34.7	6.0	1.7	2.8	6. Skilled agricultural and fishery workers
7. ผู้ปฏิบัติงานด้านความสามารถทางฝีมือ และธุรกิจการค้าที่เกี่ยวข้อง	1,541.4	72.8	226.8	405.5	306.1	183.3	101.6	0.7	54.1	157.2	3.4	9.6	20.6	7. Craft and related trades workers
8. ผู้ปฏิบัติการโรงงานและเครื่องจักร และผู้ปฏิบัติงานด้านการประกอบ	1,924.7	77.9	172.3	421.3	585.6	417.9	83.4	0.3	30.2	85.6	4.2	15.9	29.9	8. Plant and machine operators and assemblers
9. อาชีพขั้นพื้นฐานต่างๆ ในด้านการขาย และการให้บริการ	1,425.8	233.9	323.5	412.0	264.3	100.8	30.2	0.2	7.0	12.8	4.2	17.9	19.1	9. Elementary occupations
10. คนงานซึ่งมิได้จำแนกไว้ในหมวดอื่น	21.4	-	-	1.2	1.8	1.9	1.5	-	8.6	1.5	-	-	5.0	10. Workers not classifiable by occupation

1/ รวมอาชีพระยะสั้น 1/ Including Short Course Vocational

ตารางที่ 4 จำนวนผู้มีงานทำ จำแนกตามระดับการศึกษาที่สำเร็จ อาชีพ และเพศ ภาคกลาง
TABLE 4 EMPLOYED PERSONS BY LEVEL OF EDUCATIONAL ATTAINMENT, OCCUPATION AND SEX, CENTRAL REGION

ไตรมาสที่ 1/2557 : Quarter 1/2014

หน่วยเป็นพัน : In Thousands

อาชีพ	มัธยมศึกษาตอนปลาย					อุดมศึกษา						อื่นๆ	ไม่ทราบ	OCCUPATION
	รวม	ไม่มี	ต่ำกว่า	ประถม	มัธยมศึกษา	Upper Secondary Level		Higher Level						
						สายสามัญ	สายอาชีว- ศึกษา	สายวิชา- การศึกษา	สายวิชาการ	สายวิชาชีพ Higher	สายวิชา- การศึกษา			
Total	None	Elementary	Elementary	Secondary	Academic	Vocational	Training	Academic	Education	Training	Others	Unknown		
ชาย	6,186.2	263.2	967.6	1,363.9	1,238.6	759.6	306.2	2.7	668.3	454.1	68.5	28.2	65.3	MALE
1. ผู้บัญญัติกฎหมาย ข้าราชการระดับอาวุโสและผู้จัดการ	337.2	1.2	26.1	33.7	36.8	49.1	16.7	-	124.8	39.9	6.2	-	2.7	1. Legislators, senior officials and managers
2. ผู้ประกอบวิชาชีพด้านต่างๆ	290.1	0.1	2.4	7.1	8.4	13.1	5.4	-	185.7	28.3	39.5	-	0.3	2. Professionals
3. ผู้ประกอบวิชาชีพด้านเทคนิคสาขาต่างๆ และอาชีพที่เกี่ยวข้อง	318.0	2.6	13.0	14.2	28.5	27.8	28.8	1.7	118.8	75.3	6.3	0.4	0.4	3. Technicians and associate professionals
4. เสมียน	155.3	2.0	2.6	13.0	34.7	35.4	7.9	-	43.6	15.2	0.5	-	0.5	4. Clerks
5. พนักงานบริการและพนักงานในร้านค้าและตลาด	935.9	18.3	153.3	200.3	200.5	143.7	50.6	0.3	95.0	60.0	5.9	1.3	6.7	5. Service workers and shop and market sales workers
6. ผู้ปฏิบัติงานที่มีฝีมือในด้านการเกษตรและการประมง	1,116.4	33.3	378.5	327.1	188.2	96.3	32.0	0.5	30.4	23.7	3.8	0.7	2.1	6. Skilled agricultural and fishery workers
7. ผู้ปฏิบัติงานด้านความสามารถทางฝีมือและธุรกิจการค้าที่เกี่ยวข้อง	1,131.3	38.6	148.8	289.4	236.9	116.8	88.4	-	42.0	143.8	2.6	6.1	17.8	7. Craft and related trades workers
8. ผู้ปฏิบัติการโรงงานและเครื่องจักรและผู้ปฏิบัติงานด้านการประกอบ	1,215.9	46.4	116.9	272.4	367.6	233.0	61.3	0.3	22.3	61.3	3.6	10.0	20.7	8. Plant and machine operators and assemblers
9. อาชีพขั้นพื้นฐานต่างๆ ในด้านการขายและการให้บริการ	676.1	120.6	125.9	206.7	135.1	43.9	14.1	-	2.6	6.1	0.2	9.8	11.3	9. Elementary occupations
10. คนงานซึ่งไม่ได้จำแนกไว้ในหมวดอื่น	10.0	-	-	-	1.8	0.6	1.2	-	3.1	0.5	-	-	2.8	10. Workers not classifiable by occupation
หญิง	5,289.8	257.5	990.4	1,041.8	861.5	659.8	200.3	3.5	792.6	288.6	130.1	21.4	42.5	FEMALE
1. ผู้บัญญัติกฎหมาย ข้าราชการระดับอาวุโสและผู้จัดการ	182.3	1.7	10.4	13.5	12.0	13.9	12.8	-	93.3	18.1	5.9	-	0.6	1. Legislators, senior officials and managers
2. ผู้ประกอบวิชาชีพด้านต่างๆ	352.6	-	1.7	4.6	3.4	10.7	4.2	-	204.3	30.6	92.3	-	0.8	2. Professionals
3. ผู้ประกอบวิชาชีพด้านเทคนิคสาขาต่างๆ และอาชีพที่เกี่ยวข้อง	331.8	1.2	5.9	13.8	20.8	31.2	22.4	1.8	167.8	62.1	3.8	-	1.1	3. Technicians and associate professionals
4. เสมียน	369.4	0.2	6.3	13.0	37.6	51.6	37.6	0.5	151.4	60.4	7.9	-	3.0	4. Clerks
5. พนักงานบริการและพนักงานในร้านค้าและตลาด	1,364.9	33.6	285.0	297.5	283.5	182.1	59.9	0.4	132.1	61.1	12.5	2.8	14.4	5. Service workers and shop and market sales workers
6. ผู้ปฏิบัติงานที่มีฝีมือในด้านการเกษตรและการประมง	808.9	41.9	350.0	228.0	87.7	60.7	11.6	-	14.0	11.0	2.3	1.1	0.7	6. Skilled agricultural and fishery workers
7. ผู้ปฏิบัติงานด้านความสามารถทางฝีมือและธุรกิจการค้าที่เกี่ยวข้อง	410.1	34.2	77.9	116.1	69.2	66.5	13.2	0.7	12.0	13.4	0.8	3.5	2.8	7. Craft and related trades workers
8. ผู้ปฏิบัติการโรงงานและเครื่องจักรและผู้ปฏิบัติงานด้านการประกอบ	708.8	31.5	55.4	148.9	218.0	184.9	22.2	-	7.9	24.3	0.7	5.9	9.2	8. Plant and machine operators and assemblers
9. อาชีพขั้นพื้นฐานต่างๆ ในด้านการขายและการให้บริการ	749.7	113.3	197.7	205.2	129.3	56.9	16.1	0.2	4.4	6.7	4.1	8.2	7.8	9. Elementary occupations
10. คนงานซึ่งไม่ได้จำแนกไว้ในหมวดอื่น	11.4	-	-	1.2	-	1.2	0.4	-	5.5	1.0	-	-	2.2	10. Workers not classifiable by occupation

1/ รวมอาชีวะระยะสั้น 1/ Including Short Course Vocational

ตารางที่ 4 จำนวนผู้มีงานทำ จำแนกตามระดับการศึกษาที่สำเร็จ อาชีพ เพศ และเขตการปกครอง ภาคกลาง (ต่อ)

TABLE 4 EMPLOYED PERSONS BY LEVEL OF EDUCATIONAL ATTAINMENT, OCCUPATION, SEX AND AREA, CENTRAL REGION (Contd.)

ไตรมาสที่ 1/2557 : Quarter 1/2014

ในเขตเทศบาล MUNICIPAL AREA

หน่วยเป็นพัน : In Thousands

อาชีพ	รวม	ไม่มี การศึกษา	ต่ำกว่า ประถมศึกษา Less than Elementary	ประถม ศึกษา Elementary	มัธยมศึกษา ตอนต้น Lower Secondary	มัธยมศึกษาตอนปลาย Upper Secondary Level			อุดมศึกษา Higher Level			อื่นๆ Others	ไม่ทราบ Unknown	OCCUPATION
						สายสามัญ General/ Academic	สายอาชีพ- ศึกษา Vocational	สายวิชา- การศึกษา Teacher Training	สายวิชาการ Academic	สายวิชาชีพ Higher Technical Education	สายวิชา- การศึกษา Teacher Training			
ยอดรวม	5,246.8	227.7	702.1	926.9	986.2	719.3	248.8	3.4	848.8	383.2	99.4	27.3	74.0	TOTAL
ชาย	2,813.7	123.7	338.6	513.7	570.8	381.6	150.1	2.4	395.6	244.6	34.2	15.5	43.1	MALE
1. ผู้บัญญัติกฎหมาย ข้าราชการระดับอาวุโส และผู้จัดการ	169.9	0.2	12.0	10.7	20.0	29.6	6.7	-	66.1	20.0	2.6	-	2.0	1. Legislators, senior officials and managers
2. ผู้ประกอบวิชาชีพด้านต่างๆ	170.8	0.1	1.2	2.7	5.3	8.6	0.9	-	115.2	17.2	19.6	-	0.1	2. Professionals
3. ผู้ประกอบวิชาชีพด้านเทคนิคสาขาต่างๆ และอาชีพที่เกี่ยวข้อง	184.5	1.7	6.1	6.4	17.1	16.0	15.7	1.7	78.4	36.8	4.0	0.4	0.2	3. Technicians and associate professionals
4. เสมียน	96.3	0.2	2.0	5.8	18.5	22.2	6.4	-	30.3	10.3	0.2	-	0.3	4. Clerks
5. พนักงานบริการและพนักงานในร้านค้า และตลาด	537.9	12.9	79.0	112.0	114.2	82.7	35.3	0.3	57.6	35.3	3.6	1.3	3.9	5. Service workers and shop and market sales workers
6. ผู้ปฏิบัติงานที่มีฝีมือในด้านการเกษตร และการประมง	213.9	6.3	73.3	54.1	40.2	19.9	6.4	0.3	6.7	4.8	1.1	-	0.8	6. Skilled agricultural and fishery workers
7. ผู้ปฏิบัติงานด้านความสามารถทางฝีมือ และธุรกิจการค้าที่เกี่ยวข้อง	557.8	13.6	65.7	126.0	117.6	67.4	44.2	-	24.2	85.0	0.5	3.4	10.3	7. Craft and related trades workers
8. ผู้ปฏิบัติการโรงงานและเครื่องจักร และผู้ปฏิบัติงานด้านการประกอบ	604.3	23.1	57.9	124.8	185.5	114.1	29.8	0.2	12.7	31.2	2.4	5.9	16.7	8. Plant and machine operators and assemblers
9. อาชีพขั้นพื้นฐานต่างๆ ในด้านการขาย และการให้บริการ	274.1	65.6	41.5	71.3	52.2	21.1	4.7	-	2.0	3.5	0.2	4.5	7.6	9. Elementary occupations
10. คนงานซึ่งมิได้จำแนกไว้ในหมวดอื่น	4.4	-	-	-	0.2	-	-	-	2.5	0.5	-	-	1.2	10. Workers not classifiable by occupation

1/ รวมอาชีพระยะสั้น 1/ Including Short Course Vocational

ตารางที่ 4 จำนวนผู้มีงานทำ จำแนกตามระดับการศึกษาที่สำเร็จ อาชีพ เพศ และเขตการปกครอง ภาคกลาง (ต่อ)

TABLE 4 EMPLOYED PERSONS BY LEVEL OF EDUCATIONAL ATTAINMENT, OCCUPATION, SEX AND AREA, CENTRAL REGION (Contd.)

ไตรมาสที่ 1/2557 : Quarter 1/2014

ในเขตเทศบาล MUNICIPAL AREA

หน่วยเป็นพัน : In Thousands

อาชีพ	รวม	ไม่มี การศึกษา	ต่ำกว่า ประถมศึกษา Less than Elementary	ประถม ศึกษา Elementary	มัธยมศึกษาตอนปลาย			อุดมศึกษา				อื่นๆ 1/	ไม่ทราบ	OCCUPATION
					มัธยมศึกษา ตอนต้น Lower Secondary	Upper Secondary Level		Higher Level						
						สายสามัญ General/	สายอาชีพ- ศึกษา Vocational	สายวิชา- การศึกษา Teacher Training	สายวิชาการ Academic	สายวิชาชีพ Higher Technical Education	สายวิชา- การศึกษา Teacher Training			
Total	None	Elementary	Elementary	Secondary	Academic	Vocational	Training	Academic	Education	Training	Others	Unknown		
หญิง	2,433.1	104.0	363.6	413.2	415.4	337.7	98.6	0.9	453.2	138.6	65.1	11.9	30.9	FEMALE
1. ผู้บัญญัติกฎหมาย ข้าราชการระดับอาวุโส และผู้จัดการ	99.5	1.2	6.1	6.5	6.6	5.0	5.6	-	60.5	6.2	1.9	-	0.1	1. Legislators, senior officials and managers
2. ผู้ประกอบวิชาชีพด้านต่างๆ	189.6	-	0.4	2.5	1.6	2.6	2.2	-	120.1	17.3	42.6	-	0.4	2. Professionals
3. ผู้ประกอบวิชาชีพด้านเทคนิคสาขาต่างๆ และอาชีพที่เกี่ยวข้อง	179.9	0.5	2.8	6.9	11.5	19.3	9.0	-	93.9	33.0	2.5	-	0.5	3. Technicians and associate professionals
4. เสมียน	193.9	-	3.1	6.2	21.9	26.6	18.6	-	79.1	30.6	5.3	-	2.6	4. Clerks
5. พนักงานบริการและพนักงานในร้านค้า และตลาด	749.6	21.0	146.4	154.0	162.1	98.8	36.2	0.1	76.8	30.8	7.9	2.8	12.7	5. Service workers and shop and market sales workers
6. ผู้ปฏิบัติงานที่มีฝีมือในด้านการเกษตร และการประมง	143.5	6.0	67.4	35.9	14.6	11.4	2.5	-	2.7	2.5	0.4	-	0.3	6. Skilled agricultural and fishery workers
7. ผู้ปฏิบัติงานด้านความสามารถทางฝีมือ และธุรกิจการค้าที่เกี่ยวข้อง	174.2	5.9	28.6	53.7	30.6	34.0	4.0	0.7	7.3	4.7	0.4	2.8	1.5	7. Craft and related trades workers
8. ผู้ปฏิบัติการโรงงานและเครื่องจักร และผู้ปฏิบัติงานด้านการประกอบ	374.9	16.8	34.2	70.9	108.1	108.5	10.7	-	5.6	10.2	0.3	2.7	6.9	8. Plant and machine operators and assemblers
9. อาชีพขั้นพื้นฐานต่างๆ ในด้านการขาย และการให้บริการ	321.3	52.7	74.7	76.0	58.4	30.7	9.6	0.2	3.2	3.1	3.8	3.5	5.6	9. Elementary occupations
10. คนงานซึ่งมิได้จำแนกไว้ในหมวดอื่น	6.5	-	-	0.6	-	0.7	0.4	-	4.1	0.5	-	-	0.3	10. Workers not classifiable by occupation

1/ รวมอาชีพระยะสั้น 1/ Including Short Course Vocational

ตารางที่ 4 จำนวนผู้มีงานทำ จำแนกตามระดับการศึกษาที่สำเร็จ อาชีพ เพศ และเขตการปกครอง ภาคกลาง (ต่อ)

TABLE 4 EMPLOYED PERSONS BY LEVEL OF EDUCATIONAL ATTAINMENT, OCCUPATION, SEX AND AREA, CENTRAL REGION (Contd.)

ไตรมาสที่ 1/2557 : Quarter 1/2014

นอกเขตเทศบาล NON-MUNICIPAL AREA

หน่วยเป็นพัน : In Thousands

อาชีพ	รวม	ไม่มี การศึกษา	ต่ำกว่า ประถมศึกษา Less than	ประถม ศึกษา Elementary	มัธยมศึกษา ตอนต้น Lower	มัธยมศึกษาตอนปลาย			อุดมศึกษา			อื่นๆ Others	ไม่ทราบ Unknown	OCCUPATION
						Upper Secondary Level			Higher Level					
						สายสามัญ	สายอาชีว- ศึกษา	สายวิชา- การศึกษา	สายวิชาการ	สายวิชาชีพ Higher	สายวิชา- การศึกษา			
						General/		Teacher	Academic	Technical	Teacher			
Total	None	Elementary	Elementary	Secondary	Academic	Vocational	Training	Academic	Education	Training				
ยอดรวม	6,229.2	293.0	1,255.8	1,478.8	1,113.9	700.2	257.8	2.9	612.1	359.4	99.2	22.3	33.8	TOTAL
ชาย	3,372.5	139.5	629.1	850.2	667.9	378.0	156.1	0.3	272.7	209.5	34.3	12.8	22.2	MALE
1. ผู้บัญญัติกฎหมาย ข้าราชการระดับอาวุโส และผู้จัดการ	167.3	1.1	14.2	23.0	16.7	19.5	10.0	-	58.7	19.9	3.6	-	0.7	1. Legislators, senior officials and managers
2. ผู้ประกอบวิชาชีพด้านต่างๆ	119.3	-	1.2	4.4	3.2	4.5	4.5	-	70.5	11.1	19.9	-	0.1	2. Professionals
3. ผู้ประกอบวิชาชีพด้านเทคนิคสาขาต่างๆ และอาชีพที่เกี่ยวข้อง	133.5	0.9	7.0	7.9	11.4	11.9	13.1	-	40.4	38.6	2.3	-	0.2	3. Technicians and associate professionals
4. เสมียน	59.1	1.9	0.6	7.2	16.2	13.1	1.5	-	13.3	4.9	0.3	-	0.2	4. Clerks
5. พนักงานบริการและพนักงานในร้านค้า และตลาด	398.0	5.4	74.4	88.3	86.4	61.1	15.3	-	37.4	24.7	2.4	-	2.8	5. Service workers and shop and market sales workers
6. ผู้ปฏิบัติงานที่มีฝีมือในด้านการเกษตร และการประมง	902.6	27.0	305.2	273.0	148.1	76.3	25.6	0.2	23.7	19.0	2.7	0.7	1.3	6. Skilled agricultural and fishery workers
7. ผู้ปฏิบัติงานด้านความสามารถทางฝีมือ และธุรกิจการค้าที่เกี่ยวข้อง	573.5	25.0	83.2	163.4	119.3	49.4	44.2	-	17.8	58.8	2.1	2.8	7.6	7. Craft and related trades workers
8. ผู้ปฏิบัติการโรงงานและเครื่องจักร และผู้ปฏิบัติงานด้านการประกอบ	611.6	23.3	59.0	147.6	182.2	118.9	31.4	0.1	9.6	30.1	1.1	4.1	4.1	8. Plant and machine operators and assemblers
9. อาชีพขั้นพื้นฐานต่างๆ ในด้านการขาย และการให้บริการ	402.1	55.0	84.4	135.4	82.9	22.8	9.5	-	0.6	2.6	-	5.3	3.7	9. Elementary occupations
10. คนงานซึ่งมิได้จำแนกไว้ในหมวดอื่น	5.7	-	-	-	1.6	0.6	1.2	-	0.6	-	-	-	1.6	10. Workers not classifiable by occupation

1/ รวมอาชีพระยะสั้น 1/ Including Short Course Vocational

ตารางที่ 4 จำนวนผู้มีงานทำ จำแนกตามระดับการศึกษาที่สำเร็จ อาชีพ เพศ และเขตการปกครอง ภาคกลาง (ต่อ)

TABLE 4 EMPLOYED PERSONS BY LEVEL OF EDUCATIONAL ATTAINMENT, OCCUPATION, SEX AND AREA, CENTRAL REGION (Contd.)

ไตรมาสที่ 1/2557 : Quarter 1/2014

นอกเขตเทศบาล NON-MUNICIPAL AREA

หน่วยเป็นพัน : In Thousands

อาชีพ	รวม	ไม่มี การศึกษา	ต่ำกว่า ประถมศึกษา Less than	ประถม ศึกษา Elementary	มัธยมศึกษา ตอนต้น Lower	มัธยมศึกษาตอนปลาย			อุดมศึกษา			อื่นๆ Others	ไม่ทราบ Unknown	OCCUPATION
						Upper Secondary Level			Higher Level					
						สายสามัญ	สายอาชีพ- ศึกษา	สายวิชา- การศึกษา	สายวิชาการ	สายวิชาชีพ Higher	สายวิชา- การศึกษา			
						General/ Academic	Vocational	Teacher Training	Academic	Technical Education	Teacher Training			
หญิง	2,856.7	153.5	626.8	628.6	446.1	322.1	101.7	2.6	339.4	149.9	64.9	9.6	11.6	FEMALE
1. ผู้บัญญัติกฎหมาย ข้าราชการระดับอาวุโส และผู้จัดการ	82.7	0.6	4.3	7.0	5.5	8.9	7.3	-	32.9	11.9	4.0	-	0.5	1. Legislators, senior officials and managers
2. ผู้ประกอบวิชาชีพด้านต่างๆ	163.0	-	1.4	2.1	1.8	8.1	2.0	-	84.3	13.3	49.8	-	0.4	2. Professionals
3. ผู้ประกอบวิชาชีพด้านเทคนิคสาขาต่างๆ และอาชีพที่เกี่ยวข้อง	151.8	0.7	3.1	6.9	9.3	11.9	13.4	1.8	73.9	29.1	1.2	-	0.6	3. Technicians and associate professionals
4. เสมียน	175.5	0.2	3.3	6.8	15.7	25.0	19.0	0.5	72.3	29.9	2.6	-	0.4	4. Clerks
5. พนักงานบริการและพนักงานในร้านค้า และตลาด	615.3	12.6	138.6	143.5	121.4	83.3	23.7	0.3	55.3	30.4	4.6	-	1.7	5. Service workers and shop and market sales workers
6. ผู้ปฏิบัติงานที่มีฝีมือในด้านการเกษตร และการประมง	665.4	36.0	282.6	192.2	73.2	49.4	9.1	-	11.3	8.4	1.8	1.1	0.4	6. Skilled agricultural and fishery workers
7. ผู้ปฏิบัติงานด้านความสามารถทางฝีมือ และธุรกิจการค้าที่เกี่ยวข้อง	235.9	28.3	49.4	62.4	38.5	32.5	9.2	-	4.7	8.7	0.4	0.6	1.2	7. Craft and related trades workers
8. ผู้ปฏิบัติการโรงงานและเครื่องจักร และผู้ปฏิบัติงานด้านการประกอบ	333.9	14.7	21.2	78.0	109.9	76.4	11.5	-	2.3	14.1	0.4	3.2	2.3	8. Plant and machine operators and assemblers
9. อาชีพขั้นพื้นฐานต่างๆ ในด้านการขาย และการให้บริการ	428.4	60.6	123.0	129.2	70.9	26.2	6.5	-	1.2	3.6	0.2	4.7	2.2	9. Elementary occupations
10. คนงานซึ่งมิได้จำแนกไว้ในหมวดอื่น	4.8	-	-	0.5	-	0.5	-	-	1.4	0.5	-	-	1.9	10. Workers not classifiable by occupation

1/ รวมอาชีวะระยะสั้น 1/ Including Short Course Vocational

ตารางที่ 5 จำนวนผู้มีงานทำ จำแนกตามระดับการศึกษาที่สำเร็จ อุตสาหกรรม ภาคกลาง

TABLE 5 EMPLOYED PERSONS BY LEVEL OF EDUCATIONAL ATTAINMENT, INDUSTRY, CENTRAL REGION

ไตรมาสที่ 1/2557 : Quarter 1/2014

หน่วยเป็นพัน : In Thousands

อุตสาหกรรม	มัธยมศึกษาตอนปลาย					อุดมศึกษา						อื่นๆ ^{1/}	ไม่ทราบ	INDUSTRY
	รวม	ไม่มี การศึกษา	ต่ำกว่า ประถมศึกษา Less than Elementary	ประถม ศึกษา Elementary	มัธยม ศึกษา ตอนต้น Lower Secondary	Upper Secondary Level			Higher Level					
						สายสามัญ General/ Academic	สายอาชีว- ศึกษา Vocational	สายวิชา- การศึกษา Teacher Training	สายวิชาการ Academic	สายวิชาชีพ Higher Technical Education	สายวิชา- การศึกษา Teacher Training			
Total	None	Elementary	Elementary	Secondary	Academic	Vocational	Training	Academic	Education	Training	Others ^{1/}	Unknown		
ยอดรวม	11,476.0	520.6	1,957.9	2,405.7	2,100.1	1,419.4	506.5	6.2	1,460.9	742.6	198.6	49.7	107.8	TOTAL
1 เกษตรกรรม การป่าไม้ และการประมง	2,268.1	128.4	831.1	676.0	318.0	169.7	46.1	0.5	46.6	38.1	6.6	2.5	4.5	1. Agriculture, forestry and fishing
2.การทำเหมืองแร่ และเหมืองหิน	19.6	0.7	4.4	3.2	5.4	2.8	0.1	-	2.3	0.6	-	-	0.2	2. Mining and quarrying
3. การผลิต	3,406.8	233.4	272.6	598.9	757.8	580.7	189.0	2.0	350.1	312.7	13.3	37.9	58.3	3. Manufacturing
4. ไฟฟ้า ก๊าซ ไอน้ำและระบบปรับอากาศ	38.2	-	2.2	1.1	4.1	1.7	2.5	-	15.5	9.5	1.5	-	0.1	4. Electricity, gas, steam and air conditioning supply
5. การจัดหา น้ำ การจัดการและการบำบัดน้ำเสีย ของเสีย และสิ่งปฏิกูล	40.8	1.2	5.6	4.9	4.7	3.3	4.3	-	6.0	10.3	0.2	-	0.4	5. Water supply; sewerage, waste management and remediation activities
6. การก่อสร้าง	617.2	19.8	123.9	212.2	127.8	35.1	23.2	-	39.0	30.7	1.7	1.9	1.9	6. Construction
7. การขายส่ง และการขายปลีก การซ่อมยานยนต์	1,910.1	88.5	301.7	327.6	358.7	263.7	120.2	0.8	269.6	141.9	13.0	5.1	19.4	7. Wholesale and retail trade; repair of motor vehicles andmotorcycles
8. การขนส่ง และสถานที่เก็บสินค้า	446.5	1.6	62.5	120.4	114.2	71.9	16.7	0.1	34.4	19.0	2.1	-	3.8	8. Transportation and storage
9. ที่พักแรมและบริการด้านอาหาร	863.7	28.1	163.5	230.3	198.6	107.3	29.3	0.4	57.7	37.6	5.3	0.7	5.0	9. Accommodation and food service activities
10. ข้อมูลข่าวสารและการสื่อสาร	64.5	-	0.5	2.3	2.4	1.6	4.2	-	46.1	5.3	2.0	-	-	10. Information and communication
11.กิจกรรมทางการเงินและการประกันภัย	133.8	-	2.7	2.8	8.1	10.8	3.1	-	94.5	10.0	1.2	-	0.6	11. Financial and insurance activities
12. กิจกรรมอสังหาริมทรัพย์	73.9	2.0	12.5	12.3	15.3	9.3	2.8	-	13.1	5.4	1.3	-	-	12. Real estate activities
13. กิจกรรมทางวิชาชีพ วิทยาศาสตร์ และเทคนิค	85.7	-	3.1	3.5	5.7	6.0	2.6	-	51.9	12.3	0.4	0.3	-	13. Professional, scientific and technical activities
14. กิจกรรมการบริหารและการบริการสนับสนุน	176.6	1.4	37.6	48.2	32.4	14.7	4.6	-	24.9	10.5	0.9	0.5	1.1	14. Administrative and support service activities
15. การบริหารราชการ การป้องกันประเทศ การประกันสังคม	423.8	-	29.7	43.8	36.8	52.8	27.5	2.4	179.1	41.5	8.1	0.2	2.0	15. Public administration and defence; compulsory social security
16. การศึกษา	317.8	1.0	9.2	12.4	8.1	11.7	2.7	-	131.0	11.2	130.1	-	0.5	16. Education
17. กิจกรรมด้านสุขภาพและงานสังคมสงเคราะห์	174.2	1.0	11.6	10.4	13.8	29.4	6.6	-	65.1	29.0	5.0	-	2.4	17. Human health and social work activities
18. ศิลปะ ความบันเทิง และนันทนาการ	98.6	1.7	17.5	22.5	26.2	12.7	2.8	-	10.3	4.1	0.6	-	0.1	18. Arts, entertainment and recreation
19. กิจกรรมบริการด้านอื่น ๆ	250.5	6.6	48.8	58.7	54.8	29.9	16.5	-	16.1	11.6	4.9	-	2.5	19. Other service activities
20. กิจกรรมการจ้างงานในครัวเรือนส่วนบุคคล การผลิตสินค้าและบริการที่ทำขึ้นเองเพื่อใช้ในครัวเรือน	46.8	5.2	17.5	13.0	5.0	3.3	1.2	-	0.7	0.1	-	0.7	0.1	20. Activities of households as employers; undifferentiated goods and services-producingactivities of households for own use
21. กิจกรรมขององค์การระหว่างประเทศ	-	-	-	-	-	-	-	-	-	-	-	-	-	21. Activities of extraterritorial organizations and bodies
22. ไม่ทราบ	18.9	-	-	1.4	2.2	1.0	0.5	-	7.0	1.5	0.4	-	5.0	22. Unknown

1/ รวมอาชีวระยะสั้น 1/ Including Short Course Vocational

ตารางที่ 5 จำนวนผู้มีงานทำ จำแนกตามชั้นการศึกษาที่สำเร็จ อุตสาหกรรม เพศ และเขตการปกครอง ภาคกลาง (ต่อ)

TABLE 5 EMPLOYED PERSONS BY LEVEL OF EDUCATIONAL ATTAINMENT, INDUSTRY, SEX AND AREA, CENTRAL REGION (Contd.)

ไตรมาสที่ 1/2557 : Quarter 1/2014

ในเขตเทศบาล MUNICIPAL AREA

หน่วยเป็นพัน : In Thousands

อุตสาหกรรม	มัธยมศึกษาตอนปลาย											อุดมศึกษา			อื่นๆ	ไม่ทราบ	INDUSTRY
	รวม	ไม่มี การศึกษา	ต่ำกว่า ประถมศึกษา Less than	ประถม ศึกษา Elementary	มัธยมศึกษา ตอนต้น Lower Secondary	Upper Secondary Level			Higher Level								
						สายสามัญ General/ Academic	สายอาชีพ- ศึกษา Vocational	สายวิชา- การศึกษา Teacher Training	สายวิชาการ Academic	สายวิชาชีพ Higher Technical Education	สายวิชา- การศึกษา Teacher Training						
ยอดรวม	5,246.8	227.7	702.1	926.9	986.2	719.3	248.8	3.4	848.8	383.2	99.4	27.3	74.0	TOTAL			
ชาย	2,813.7	123.7	338.6	513.7	570.8	381.6	150.1	2.4	395.6	244.6	34.2	15.5	43.1	MALE			
1 เกษตรกรรม การป่าไม้ และการประมง	251.7	14.3	87.0	65.3	44.0	20.4	6.4	0.3	6.6	4.9	1.4	0.2	0.8	1. Agriculture, forestry and fishing			
2.การทำเหมืองแร่ และเหมืองหิน	12.0	0.2	2.9	1.6	3.7	2.6	0.1	-	0.6	0.3	-	-	-	2. Mining and quarrying			
3. การผลิต	894.6	49.9	59.1	133.6	199.0	141.8	54.2	1.3	98.5	113.2	4.4	11.7	28.1	3. Manufacturing			
4. ไฟฟ้า ก๊าซ ไอน้ำและระบบปรับอากาศ	14.0	-	0.5	0.6	1.6	0.6	1.8	-	4.6	4.0	0.3	-	0.1	4. Electricity, gas, steam and air conditioning supply			
5. การจัดหาน้ำ การจัดการและการบำบัดน้ำเสีย ของเสีย และสิ่งปฏิกูล	11.6	0.8	0.4	0.3	1.6	1.0	2.2	-	3.0	2.1	-	-	0.2	5. Water supply; sewerage, waste management and remediation activities			
6. การก่อสร้าง	209.7	7.5	34.1	62.1	49.5	13.6	10.6	-	17.4	13.6	0.2	0.5	0.7	6. Construction			
7. การขายส่ง และการขายปลีก การซ่อมยานยนต์	546.2	42.6	58.8	87.3	104.7	85.0	33.1	-	76.2	46.8	3.9	2.1	5.8	7. Wholesale and retail trade; repair of motor vehicles andmotorcycles			
8. การขนส่ง และสถานที่เก็บสินค้า	212.7	0.4	30.3	52.7	64.4	36.6	8.3	-	9.5	6.8	1.5	-	2.4	8. Transportation and storage			
9. ที่พักแรมและบริการด้านอาหาร	193.8	5.3	26.8	49.7	44.8	30.2	11.1	0.3	13.0	11.0	0.8	-	0.8	9. Accommodation and food service activities			
10. ข้อมูลข่าวสารและการสื่อสาร	30.0	-	0.0	0.8	0.3	0.6	1.9	-	23.4	3.0	-	-	-	10. Information and communication			
11.กิจกรรมทางการเงินและการประกันภัย	30.5	-	1.6	0.8	3.1	2.1	2.0	-	18.3	2.4	0.1	-	-	11. Financial and insurance activities			
12. กิจกรรมอสังหาริมทรัพย์	23.2	0.7	3.4	3.2	6.4	3.8	0.3	-	2.5	3.0	-	-	-	12. Real estate activities			
13. กิจกรรมทางวิชาชีพ วิทยาศาสตร์ และเทคนิค	32.8	-	0.3	1.3	3.8	3.6	1.0	-	16.4	5.8	0.4	0.3	-	13. Professional, scientific and technical activities			
14. กิจกรรมการบริหารและการบริการสนับสนุน	67.3	0.1	9.8	23.7	14.8	3.7	2.0	-	7.7	3.9	0.1	0.5	1.1	14. Administrative and support service activities			
15. การบริหารราชการ การป้องกันประเทศ การประกันสังคม	127.6	-	5.7	14.7	12.9	19.5	10.6	0.6	52.2	9.8	0.6	0.2	1.1	15. Public administration and defence; compulsory social security			
16. การศึกษา	58.9	-	1.0	1.5	1.9	1.7	0.4	-	29.0	3.1	20.4	-	-	16. Education			
17. กิจกรรมด้านสุขภาพและงานสังคมสงเคราะห์	19.6	-	1.2	1.6	1.6	3.8	1.4	-	5.5	3.6	0.2	-	0.5	17. Human health and social work activities			
18. ศิลปะ ความบันเทิง และนันทนาการ	17.9	1.5	2.2	2.2	3.9	2.6	0.4	-	3.8	1.3	-	-	-	18. Arts, entertainment and recreation			
19. กิจกรรมบริการด้านอื่น ๆ	51.0	0.3	11.6	9.3	8.3	8.0	2.3	-	5.5	5.5	-	-	0.2	19. Other service activities			
20. กิจกรรมการจ้างงานในครัวเรือนส่วนบุคคล การผลิตสินค้าและบริการที่ทำขึ้นเองเพื่อใช้ในครัวเรือน	4.1	0.0	2.0	0.8	0.4	0.5	-	-	0.2	0.1	-	-	0.1	20. Activities of households as employers; undifferentiated goods and services-producingactivities of households for own use			
21. กิจกรรมขององค์การระหว่างประเทศ	-	-	-	-	-	-	-	-	-	-	-	-	-	21. Activities of extraterritorial organizations and bodies			
22. ไม่ทราบ	4.6	-	-	0.8	0.2	-	-	-	1.9	0.5	-	-	1.2	22. Unknown			

1/ รวมอาชีวะระยะสั้น 1/ Including Short Course Vocational

ตารางที่ 5 จำนวนผู้มีงานทำ จำแนกตามชั้นการศึกษาที่สำเร็จ อุตสาหกรรม เพศ และเขตการปกครอง ภาคกลาง (ต่อ)

TABLE 5 EMPLOYED PERSONS BY LEVEL OF EDUCATIONAL ATTAINMENT, INDUSTRY, SEX AND AREA, CENTRAL REGION (Contd.)

ไตรมาสที่ 1/2557 : Quarter 1/2014

ในเขตเทศบาล MUNICIPAL AREA

หน่วยเป็นพัน : In Thousands

อุตสาหกรรม	มัธยมศึกษาตอนปลาย											อุดมศึกษา		INDUSTRY
	รวม	ไม่มี การศึกษา	ต่ำกว่า ประถมศึกษา Less than Elementary	ประถม ศึกษา Elementary	มัธยมศึกษา ตอนต้น Lower Secondary	Upper Secondary Level			Higher Level			อื่นๆ 1/ Others	ไม่ทราบ 1/ Unknown	
						สายสามัญ General/ Academic	สายอาชีว- ศึกษา Vocational	สายวิชา- การศึกษา Teacher Training	สายวิชาการ Academic	สายวิชาชีพ Higher Technical Education	สายวิชา- การศึกษา Teacher Training			
หญิง	2,433.1	104.0	363.6	413.2	415.4	337.7	98.6	0.9	453.2	138.6	65.1	11.9	30.9	FEMALE
1 เกษตรกรรม การป่าไม้ และการประมง	167.3	10.4	78.5	41.4	15.6	11.2	2.5	-	3.0	4.2	0.4	-	0.3	1. Agriculture, forestry and fishing
2.การทำเหมืองแร่ และเหมืองหิน	0.8	0.2	0.7	-	-	-	-	-	-	-	-	-	-	2. Mining and quarrying
3. การผลิต	796.2	48.0	72.7	138.9	174.2	173.6	24.0	0.7	96.2	43.1	2.5	7.6	14.8	3. Manufacturing
4. ไฟฟ้า ก๊าซ ไอน้ำและระบบปรับอากาศ	5.9	-	0.4	-	-	-	-	-	5.2	-	0.3	-	-	4. Electricity, gas, steam and air conditioning supply
5. การจัดหาน้ำ การจัดการและการบำบัดน้ำเสีย ของเสีย และสิ่งปฏิกูล	6.4	0.4	1.1	-	1.1	0.5	0.7	-	1.3	1.4	-	-	-	5. Water supply; sewerage, waste management and remediation activities
6. การก่อสร้าง	45.6	1.0	8.4	17.3	5.5	2.3	1.9	-	4.7	4.0	0.6	-	-	6. Construction
7. การขายส่ง และการขายปลีก การซ่อมยานยนต์	506.7	22.5	85.2	70.8	86.4	63.5	36.6	0.1	93.2	32.5	4.6	2.9	8.2	7. Wholesale and retail trade; repair of motor vehicles andmotorcycles
8. การขนส่ง และสถานที่เก็บสินค้า	37.6	0.3	3.4	9.9	5.5	1.8	1.8	-	12.8	1.1	0.0	-	1.0	8. Transportation and storage
9. ที่พักแรมและบริการด้านอาหาร	310.1	13.1	62.9	73.0	76.1	34.3	8.7	0.2	20.5	13.8	3.3	0.7	3.5	9. Accommodation and food service activities
10. ข้อมูลข่าวสารและการสื่อสาร	15.2	-	0.5	-	0.3	0.4	0.8	-	12.2	0.4	0.8	-	-	10. Information and communication
11.กิจกรรมทางการเงินและการประกันภัย	46.3	-	0.7	0.0	1.2	4.0	0.6	-	34.9	3.6	0.9	-	0.4	11. Financial and insurance activities
12. กิจกรรมอสังหาริมทรัพย์	23.7	0.1	3.0	3.8	5.4	3.7	2.0	-	3.9	1.0	0.9	-	-	12. Real estate activities
13. กิจกรรมทางวิชาชีพ วิทยาศาสตร์ และเทคนิค	22.3	-	1.0	0.8	0.2	1.4	0.7	-	16.5	1.8	-	-	-	13. Professional, scientific and technical activities
14. กิจกรรมการบริหารและการบริการสนับสนุน	43.8	1.3	7.9	10.0	5.4	4.9	0.7	-	9.4	4.0	0.2	-	-	14. Administrative and support service activities
15. การบริหารราชการ การป้องกันประเทศ การประกันสังคม	82.7	-	4.6	5.2	2.0	4.2	5.6	-	48.8	8.3	3.4	-	0.6	15. Public administration and defence; compulsory social security
16. การศึกษา	101.4	0.8	3.2	2.0	2.2	2.1	1.4	-	45.3	3.6	40.7	-	0.1	16. Education
17. กิจกรรมด้านสุขภาพและงานสังคมสงเคราะห์	79.2	0.2	4.8	3.9	3.9	13.9	2.5	-	33.5	13.9	2.0	-	0.7	17. Human health and social work activities
18. ศิลปะ ความบันเทิง และนันทนาการ	25.0	-	3.1	3.7	8.8	3.4	0.1	-	4.7	1.0	0.3	-	-	18. Arts, entertainment and recreation
19. กิจกรรมบริการด้านอื่น ๆ	90.2	2.0	13.9	26.9	19.8	10.9	7.1	-	4.1	0.7	3.8	-	1.1	19. Other service activities
20. กิจกรรมการจ้างงานในครัวเรือนส่วนบุคคล การผลิตสินค้าและบริการที่ทำขึ้นเองเพื่อใช้ในครัวเรือน	21.9	3.8	7.7	5.1	2.0	1.3	1.1	-	0.3	-	-	0.7	-	20. Activities of households as employers; undifferentiated goods and services-producingactivities of households for own use
21. กิจกรรมขององค์กรระหว่างประเทศ	-	-	-	-	-	-	-	-	-	-	-	-	-	21. Activities of extraterritorial organizations and bodies
22. ไม่ทราบ	5.1	-	-	0.6	-	0.5	-	-	2.9	0.5	0.4	-	0.3	22. Unknown

1/ รวมอาชีวะระยะสั้น 1/ Including Short Course Vocational

ตารางที่ 5 จำนวนผู้มีงานทำ จำแนกตามชั้นการศึกษาที่สำเร็จ อุตสาหกรรม เพศ และเขตการปกครอง ภาคกลาง (ต่อ)
TABLE 5 EMPLOYED PERSONS BY LEVEL OF EDUCATIONAL ATTAINMENT, INDUSTRY, SEX AND AREA, CENTRAL REGION (Contd.)

ไตรมาสที่ 1/2557 : Quarter 1/2014

นอกเขตเทศบาล NON-MUNICIPAL AREA

หน่วยเป็นพัน : In Thousands

อุตสาหกรรม	มัธยมศึกษาตอนปลาย									อุดมศึกษา			อื่นๆ 1/	ไม่ทราบ	INDUSTRY
	รวม	ไม่มี การศึกษา	ต่ำกว่า ประถมศึกษา Less than	ประถม ศึกษา Elementary	มัธยมศึกษา ตอนต้น Lower	Upper Secondary Level			Higher Level						
						สายสามัญ General/	สายอาชีว- ศึกษา Vocational	สายวิชา- การศึกษา Teacher	สายวิชาการ Academic	สายวิชาชีพ Higher Technical	สายวิชา- การศึกษา Teacher				
Total	None	Elementary	Elementary	Secondary	Academic	Vocational	Training	Academic	Education	Training	Others	Unknown			
ยอดรวม	6,229.2	293.0	1,255.8	1,478.8	1,113.9	700.2	257.8	2.9	612.1	359.4	99.2	22.3	33.8	TOTAL	
ชาย	3,372.5	139.5	629.1	850.2	667.9	378.0	156.1	0.3	272.7	209.5	34.3	12.8	22.2	MALE	
1 เกษตรกรรม การป่าไม้ และการประมง	1,076.9	46.5	346.5	341.9	177.2	85.5	28.5	0.2	24.3	20.6	3.0	0.7	2.2	1. Agriculture, forestry and fishing	
2.การทำเหมืองแร่ และเหมืองหิน	5.2	0.3	0.6	1.5	1.1	-	-	-	1.3	0.4	-	-	0.1	2. Mining and quarrying	
3. การผลิต	889.3	67.8	55.4	160.0	206.4	130.5	65.8	-	79.1	99.2	2.7	10.8	11.6	3. Manufacturing	
4. ไฟฟ้า ก๊าซ ไอน้ำและระบบปรับอากาศ	12.3	-	0.9	0.2	1.8	1.1	0.1	-	2.7	4.7	0.9	-	-	4. Electricity, gas, steam and air conditioning supply	
5. การจัดหาน้ำ การจัดการและการบำบัดน้ำเสีย ของเสีย และสิ่งปฏิกูล	15.0	-	2.0	2.0	2.0	1.5	1.4	-	1.2	4.8	-	-	-	5. Water supply; sewerage, waste management and remediation activities	
6. การก่อสร้าง	297.8	8.3	63.4	110.2	63.7	16.9	8.8	-	12.4	11.0	0.9	1.3	0.9	6. Construction	
7. การขายส่ง และการขายปลีก การซ่อมยานยนต์	422.4	11.5	69.4	88.0	100.7	53.4	26.9	-	39.1	27.0	2.4	-	4.1	7. Wholesale and retail trade; repair of motor vehicles andmotorcycles	
8. การขนส่ง และสถานที่เก็บสินค้า	176.4	0.9	27.2	54.7	40.1	30.3	5.8	0.1	6.5	9.8	0.6	-	0.3	8. Transportation and storage	
9. ที่พักแรมและบริการด้านอาหาร	113.8	2.6	14.9	37.8	23.9	16.3	3.7	-	8.8	4.6	0.7	-	0.5	9. Accommodation and food service activities	
10. ข้อมูลข่าวสารและการสื่อสาร	11.8	-	-	1.4	1.4	-	0.7	-	5.2	1.9	1.3	-	-	10. Information and communication	
11.กิจกรรมทางการเงินและการประกันภัย	16.2	-	0.1	0.8	2.2	3.9	0.1	-	8.2	0.8	-	-	0.2	11. Financial and insurance activities	
12. กิจกรรมอสังหาริมทรัพย์	10.0	-	1.3	1.7	2.2	1.8	-	-	2.3	0.2	0.4	-	-	12. Real estate activities	
13. กิจกรรมทางวิชาชีพ วิทยาศาสตร์ และเทคนิค	14.2	-	0.6	0.7	-	0.6	-	-	9.4	2.9	-	-	-	13. Professional, scientific and technical activities	
14. กิจกรรมการบริหารและการบริการสนับสนุน	37.3	-	12.8	8.6	6.6	4.5	0.3	-	2.1	1.8	0.6	-	-	14. Administrative and support service activities	
15. การบริหารราชการ การป้องกันประเทศ การประกันสังคม	131.2	-	14.5	16.9	18.1	20.3	7.8	-	40.3	10.7	2.4	-	0.3	15. Public administration and defence; compulsory social security	
16. การศึกษา	47.9	-	2.4	4.5	1.7	1.2	0.4	-	18.7	1.3	17.3	-	0.4	16. Education	
17. กิจกรรมด้านสุขภาพและงานสังคมสงเคราะห์	17.8	-	1.5	0.9	3.3	2.2	1.1	-	6.5	1.9	0.4	-	-	17. Human health and social work activities	
18. ศิลปะ ความบันเทิง และนันทนาการ	27.5	-	6.7	8.7	4.0	3.3	1.8	-	0.9	1.8	0.3	-	0.1	18. Arts, entertainment and recreation	
19. กิจกรรมบริการด้านอื่น ๆ	37.8	1.7	7.2	7.5	8.2	3.6	2.5	-	2.6	4.0	0.6	-	-	19. Other service activities	
20. กิจกรรมการจ้างงานในครัวเรือนส่วนบุคคล การผลิตสินค้าและบริการที่ทำขึ้นเองเพื่อใช้ในครัวเรือน	6.8	-	1.6	2.4	1.3	1.4	-	-	-	-	-	-	-	20. Activities of households as employers; undifferentiated goods and services-producingactivities of households for own use	
21. กิจกรรมขององค์การระหว่างประเทศ	-	-	-	-	-	-	-	-	-	-	-	-	-	21. Activities of extraterritorial organizations and bodies	
22. ไม่ทราบ	5.3	-	-	-	2.0	-	0.5	-	1.2	-	-	-	1.6	22. Unknown	

1/ รวมอาชีวระยะสั้น 1/ Including Short Course Vocational

ตารางที่ 5 จำนวนผู้มีงานทำ จำแนกตามชั้นการศึกษาที่สำเร็จ อุตสาหกรรม เพศ และเขตการปกครอง ภาคกลาง (ต่อ)
TABLE 5 EMPLOYED PERSONS BY LEVEL OF EDUCATIONAL ATTAINMENT, INDUSTRY, SEX AND AREA, CENTRAL REGION (Contd.)

ไตรมาสที่ 1/2557 : Quarter 1/2014

นอกเขตเทศบาล NON-MUNICIPAL AREA

หน่วยเป็นพัน : In Thousands

อุตสาหกรรม	รวม	ไม่มี การศึกษา	ต่ำกว่า ประถมศึกษา Less than Elementary	ประถม ศึกษา Elementary	มัธยมศึกษา ตอนต้น Lower Secondary	มัธยมศึกษาตอนปลาย Upper Secondary Level			อุดมศึกษา Higher Level			อื่นๆ 1/ Others	ไม่ทราบ Unknown	INDUSTRY
						สายสามัญ	สายอาชีว- ศึกษา	สายวิชา- การศึกษา	สายวิชาการ	สายวิชาชีพ Higher Technical	สายวิชา- การศึกษา Teacher			
						General/ Academic	Vocational	Training	Academic	Education	Training			
หญิง	2,856.7	153.5	626.8	628.6	446.1	322.1	101.7	2.6	339.4	149.9	64.9	9.6	11.6	FEMALE
1 เกษตรกรรม การป่าไม้ และการประมง	772.2	57.2	319.1	227.4	81.2	52.5	8.8	-	12.8	8.4	1.8	1.6	1.3	1. Agriculture, forestry and fishing
2.การทำเหมืองแร่ และเหมืองหิน	1.7	-	0.2	0.2	0.6	0.2	-	-	0.4	-	-	-	0.1	2. Mining and quarrying
3. การผลิต	826.6	67.8	85.4	166.4	178.2	134.8	45.0	-	76.4	57.2	3.7	8.0	3.8	3. Manufacturing
4. ไฟฟ้า ก๊าซ ไอน้ำและระบบปรับอากาศ	6.0	-	0.4	0.4	0.8	-	0.6	-	3.0	0.9	-	-	-	4. Electricity, gas, steam and air conditioning supply
5. การจัดหาน้ำ การจัดการและการบำบัดน้ำเสีย ของเสีย และสิ่งปฏิกูล	7.9	-	2.1	2.6	-	0.4	0.1	-	0.5	2.1	0.2	-	0.1	5. Water supply; sewerage, waste management and remediation activities
6. การก่อสร้าง	64.2	3.1	18.1	22.6	9.2	2.4	1.9	-	4.5	2.0	-	-	0.4	6. Construction
7. การขายส่ง และการขายปลีก การซ่อมยานยนต์	434.9	12.0	88.2	81.5	66.9	61.7	23.7	0.7	61.2	35.6	2.1	-	1.3	7. Wholesale and retail trade; repair of motor vehicles andmotorcycles
8. การขนส่ง และสถานที่เก็บสินค้า	19.8	-	1.6	3.1	4.2	3.2	0.7	-	5.7	1.3	-	-	-	8. Transportation and storage
9. ที่พักแรมและบริการด้านอาหาร	246.1	7.1	58.9	69.8	53.8	26.6	5.8	-	15.3	8.1	0.5	-	0.3	9. Accommodation and food service activities
10. ข้อมูลข่าวสารและการสื่อสาร	7.5	-	-	0.2	0.5	0.7	0.8	-	5.4	-	-	-	-	10. Information and communication
11.กิจกรรมทางการเงินและการประกันภัย	40.9	-	0.3	1.2	1.6	0.9	0.4	-	33.1	3.2	0.3	-	-	11. Financial and insurance activities
12. กิจกรรมอสังหาริมทรัพย์	17.1	1.3	4.9	3.6	1.3	-	0.5	-	4.4	1.1	-	-	-	12. Real estate activities
13. กิจกรรมทางวิชาชีพ วิทยาศาสตร์ และเทคนิค	16.5	-	1.3	0.8	1.7	0.5	0.9	-	9.6	1.8	-	-	-	13. Professional, scientific and technical activities
14. กิจกรรมการบริหารและการบริการสนับสนุน	28.2	-	7.0	6.0	5.7	1.6	1.6	-	5.7	0.8	-	-	-	14. Administrative and support service activities
15. การบริหารราชการ การป้องกันประเทศ การประกันสังคม	82.3	-	4.9	7.0	3.8	8.9	3.5	1.8	37.9	12.7	1.7	-	0.1	15. Public administration and defence; compulsory social security
16. การศึกษา	109.6	0.2	2.6	4.4	2.2	6.8	0.5	-	38.1	3.2	51.7	-	-	16. Education
17. กิจกรรมด้านสุขภาพและงานสังคมสงเคราะห์	57.6	0.8	4.1	4.0	4.9	9.6	1.6	-	19.5	9.6	2.3	-	1.2	17. Human health and social work activities
18. ศิลปะ ความบันเทิง และนันทนาการ	28.2	0.2	5.6	7.9	9.5	3.4	0.6	-	1.0	-	0.1	-	-	18. Arts, entertainment and recreation
19. กิจกรรมบริการด้านอื่น ๆ	71.5	2.6	16.1	15.0	18.6	7.4	4.6	-	3.9	1.5	0.6	-	1.2	19. Other service activities
20. กิจกรรมการจ้างงานในครัวเรือนส่วนบุคคล การผลิตสินค้าและบริการที่ทำขึ้นเองเพื่อใช้ในครัวเรือน	14.0	1.4	6.2	4.6	1.3	0.2	0.1	-	0.3	-	-	-	-	20. Activities of households as employers; undifferentiated goods and services-producingactivities of households for own use
21. กิจกรรมขององค์การระหว่างประเทศ	-	-	-	-	-	-	-	-	-	-	-	-	-	21. Activities of extraterritorial organizations and bodies
22. ไม่ทราบ	3.9	-	-	-	-	0.5	-	-	0.9	0.5	-	-	1.9	22. Unknown

1/ รวมอาชีพระยะสั้น 1/ Including Short Course Vocational

ตารางที่ 6 จำนวนผู้มีงานทำ จำแนกตามสถานภาพทำงาน อาชีพ ภาคกลาง

TABLE 6 EMPLOYED PERSONS BY WORK STATUS, OCCUPATION , CENTRAL REGION

ไตรมาสที่ 1/2557 : Quarter 1/2014

หน่วยเป็นพัน : In Thousands

อาชีพ	สถานภาพการทำงาน Work Status							OCCUPATION
	รวม	นายจ้าง	ลูกจ้างรัฐบาล	ลูกจ้างเอกชน	ทำงานส่วนตัว	ช่วยธุรกิจครอบครัว	การรวมกลุ่ม Producers' Members of Cooperatives	
	Total	Employer	Government Employee	Private Employee	Own Account Worker	Unpaid Family Worker		
ยอดรวม	11,476.0	334.0	956.2	5,833.5	2,840.7	1,508.7	2.9	TOTAL
1. ผู้บัญญัติกฎหมาย ข้าราชการระดับอาวุโส และผู้จัดการ	519.4	154.2	85.7	204.6	64.4	10.5	0.2	1. Legislators, senior officials and managers
2. ผู้ประกอบวิชาชีพด้านต่างๆ	642.7	10.3	335.5	268.2	23.5	5.3	-	2. Professionals
3. ผู้ประกอบวิชาชีพด้านเทคนิคสาขาต่างๆ และอาชีพที่เกี่ยวข้อง	649.7	6.7	130.1	456.1	41.8	15.1	-	3. Technicians and associate professionals
4. เสมียน	524.7	2.4	129.4	363.4	8.2	21.2	-	4. Clerks
5. พนักงานบริการและพนักงานในร้านค้า และตลาด	2,300.8	46.6	109.4	581.1	1,035.8	526.4	1.6	5. Service workers and shop and market sales workers
6. ผู้ปฏิบัติงานที่มีฝีมือในด้านการเกษตร และการประมง	1,925.4	49.7	10.5	129.8	995.0	740.3	-	6. Skilled agricultural and fishery workers
7. ผู้ปฏิบัติงานด้านความสามารถทางฝีมือ และธุรกิจการค้าที่เกี่ยวข้อง	1,541.4	53.2	44.6	1,073.9	259.3	109.9	0.5	7. Craft and related trades workers
8. ผู้ปฏิบัติการโรงงานและเครื่องจักร และผู้ปฏิบัติงานด้านการประกอบ	1,924.7	8.7	40.3	1,599.9	255.5	19.7	0.7	8. Plant and machine operators and assemblers
9. อาชีพขั้นพื้นฐานต่างๆ ในด้านการขาย และการให้บริการ	1,425.8	1.1	69.7	1,140.6	155.9	58.5	-	9. Elementary occupations
10. คนงานซึ่งมิได้จำแนกไว้ในหมวดอื่น	21.4	1.2	1.1	15.8	1.3	1.9	-	10. Workers not classifiable by occupation

ตารางที่ 6 จำนวนผู้มีงานทำ จำแนกตามสถานภาพทำงาน อาชีพ และเพศ ภาคกลาง
TABLE 6 EMPLOYED PERSONS BY WORK STATUS, OCCUPATION AND SEX , CENTRAL REGION

ไตรมาสที่ 1/2557 : Quarter 1/2014

หน่วยเป็นพัน : In Thousands

อาชีพ	สถานภาพการทำงาน Work Status							OCCUPATION
	รวม	นายจ้าง	ลูกจ้างรัฐบาล	ลูกจ้างเอกชน	ทำงานส่วนตัว	ช่วยธุรกิจ ครอบครัว	การรวมกลุ่ม Members of Producers'	
	Total	Employer	Government Employee	Private Employee	Own Account Worker	Unpaid Family Worker	Cooperatives	
ชาย	6,186.2	247.5	471.8	3,232.4	1,622.2	611.6	0.7	MALE
1. ผู้บัญญัติกฎหมาย ข้าราชการระดับอาวุโสและผู้จัดการ	337.2	114.4	63.7	121.2	30.7	7.3	-	1. Legislators, senior officials and managers
2. ผู้ประกอบวิชาชีพด้านต่างๆ	290.1	8.4	113.3	147.9	17.2	3.4	-	2. Professionals
3. ผู้ประกอบวิชาชีพด้านเทคนิคสาขาต่างๆ และอาชีพที่เกี่ยวข้อง	318.0	5.8	61.1	223.8	25.1	2.3	-	3. Technicians and associate professionals
4. เสมียน	155.3	0.6	33.8	115.9	4.1	1.0	-	4. Clerks
5. พนักงานบริการและพนักงานในร้านค้าและตลาด	935.9	28.3	79.3	236.4	388.2	203.7	-	5. Service workers and shop and market sales workers
6. ผู้ปฏิบัติงานที่มีฝีมือในการเกษตรและการประมง	1,116.4	33.6	5.9	81.9	696.1	299.0	-	6. Skilled agricultural and fishery workers
7. ผู้ปฏิบัติงานด้านความสามารถทางฝีมือและธุรกิจการค้าที่เกี่ยวข้อง	1,131.3	48.3	39.0	814.6	170.4	59.0	-	7. Craft and related trades workers
8. ผู้ปฏิบัติการโรงงานและเครื่องจักรและผู้ปฏิบัติงานด้านการประกอบ	1,215.9	6.1	39.0	936.5	220.0	13.5	0.7	8. Plant and machine operators and assemblers
9. อาชีพขั้นพื้นฐานต่างๆ ในด้านการขายและการให้บริการ	676.1	0.8	36.3	547.2	69.2	22.6	-	9. Elementary occupations
10. คนงานซึ่งมิได้จำแนกไว้ในหมวดอื่น	10.0	1.2	0.6	6.9	1.3	-	-	10. Workers not classifiable by occupation
หญิง	5,289.8	86.5	484.4	2,601.1	1,218.6	897.1	2.2	TOTAL
1. ผู้บัญญัติกฎหมาย ข้าราชการระดับอาวุโสและผู้จัดการ	182.3	39.9	22.0	83.4	33.7	3.2	0.2	1. Legislators, senior officials and managers
2. ผู้ประกอบวิชาชีพด้านต่างๆ	352.6	1.9	222.2	120.3	6.3	1.9	-	2. Professionals
3. ผู้ประกอบวิชาชีพด้านเทคนิคสาขาต่างๆ และอาชีพที่เกี่ยวข้อง	331.8	0.9	69.0	232.3	16.8	12.8	-	3. Technicians and associate professionals
4. เสมียน	369.4	1.8	95.7	247.6	4.1	20.2	-	4. Clerks
5. พนักงานบริการและพนักงานในร้านค้าและตลาด	1,364.9	18.3	30.1	344.7	647.6	322.7	1.6	5. Service workers and shop and market sales workers
6. ผู้ปฏิบัติงานที่มีฝีมือในการเกษตรและการประมง	808.9	16.1	4.7	48.0	298.9	441.4	-	6. Skilled agricultural and fishery workers
7. ผู้ปฏิบัติงานด้านความสามารถทางฝีมือและธุรกิจการค้าที่เกี่ยวข้อง	410.1	4.9	5.6	259.3	89.0	50.9	0.5	7. Craft and related trades workers
8. ผู้ปฏิบัติการโรงงานและเครื่องจักรและผู้ปฏิบัติงานด้านการประกอบ	708.8	2.5	1.3	663.4	35.5	6.2	-	8. Plant and machine operators and assemblers
9. อาชีพขั้นพื้นฐานต่างๆ ในด้านการขายและการให้บริการ	749.7	0.3	33.4	593.4	86.7	35.9	-	9. Elementary occupations
10. คนงานซึ่งมิได้จำแนกไว้ในหมวดอื่น	11.4	-	0.5	8.9	-	1.9	-	10. Workers not classifiable by occupation

ตารางที่ 6 จำนวนผู้มีงานทำ จำแนกตามสถานภาพทำงาน อาชีพ เพศ และเขตการปกครอง ภาคกลาง (ต่อ)
TABLE 6 EMPLOYED PERSONS BY WORK STATUS, OCCUPATION, SEX AND AREA, CENTRAL REGION (Contd.)

ไตรมาสที่ 1/2557 : Quarter 1/2014

ในเขตเทศบาล MUNICIPAL AREA

หน่วยเป็นพัน : In Thousands

อาชีพ	สถานภาพการทำงาน Work Status							OCCUPATION
	รวม	นายจ้าง	ลูกจ้างรัฐบาล	ลูกจ้างเอกชน	ทำงานส่วนตัว	ช่วยธุรกิจครอบครัว	การรวมกลุ่ม Members of Producers' Cooperatives	
	Total	Employer	Government Employee	Private Employee	Own Account Worker	Unpaid Family Worker		
ยอดรวม	5,246.8	160.0	483.0	2,907.2	1,136.9	558.1	1.7	TOTAL
ชาย	2,813.7	114.3	236.7	1,613.3	628.2	221.1	-	MALE
1. ผู้บัญญัติกฎหมาย ข้าราชการระดับอาวุโส และผู้จัดการ	169.9	55.7	25.3	68.5	14.4	6.1	-	1. Legislators, senior officials and managers
2. ผู้ประกอบวิชาชีพด้านต่างๆ	170.8	5.0	61.1	88.7	12.9	3.1	-	2. Professionals
3. ผู้ประกอบวิชาชีพด้านเทคนิคสาขาต่างๆ และอาชีพที่เกี่ยวข้อง	184.5	3.1	37.5	127.1	15.4	1.3	-	3. Technicians and associate professionals
4. เสมียน	96.3	0.6	22.7	70.3	2.2	0.5	-	4. Clerks
5. พนักงานบริการและพนักงานในร้านค้า และตลาด	537.9	19.6	35.9	145.7	221.2	115.4	-	5. Service workers and shop and market sales workers
6. ผู้ปฏิบัติงานที่มีฝีมือในการเกษตร และการประมง	213.9	5.9	2.4	23.1	135.5	47.0	-	6. Skilled agricultural and fishery workers
7. ผู้ปฏิบัติงานด้านความสามารถทางฝีมือ และธุรกิจการค้าที่เกี่ยวข้อง	557.8	22.2	19.3	397.6	86.0	32.7	-	7. Craft and related trades workers
8. ผู้ปฏิบัติการโรงงานและเครื่องจักร และผู้ปฏิบัติงานด้านการประกอบ	604.3	2.2	17.8	466.7	109.5	8.2	-	8. Plant and machine operators and assemblers
9. อาชีพขั้นพื้นฐานต่างๆ ในด้านการขาย และการให้บริการ	274.1	0.1	14.1	222.9	30.2	6.8	-	9. Elementary occupations
10. คนงานซึ่งมิได้จำแนกไว้ในหมวดอื่น	4.4	-	0.6	2.9	0.9	-	-	10. Workers not classifiable by occupation

ตารางที่ 6 จำนวนผู้มีงานทำ จำแนกตามสถานภาพทำงาน อาชีพ เพศ และเขตการปกครอง ภาคกลาง (ต่อ)
TABLE 6 EMPLOYED PERSONS BY WORK STATUS, OCCUPATION, SEX AND AREA, CENTRAL REGION (Contd.)

ไตรมาสที่ 1/2557 : Quarter 1/2014

ในเขตเทศบาล MUNICIPAL AREA

หน่วยเป็นพัน : In Thousands

อาชีพ	สถานภาพการทำงาน Work Status							OCCUPATION
	รวม	นายจ้าง	ลูกจ้างรัฐบาล	ลูกจ้างเอกชน	ทำงานส่วนตัว	ช่วยธุรกิจ ครอบครัว	การรวมกลุ่ม Members of Producers' Cooperatives	
	Total	Employer	Government Employee	Private Employee	Own Account Worker	Unpaid Family Worker		
หญิง	2,433.1	45.6	246.3	1,293.9	508.7	337.0	1.7	TOTAL
1. ผู้บัญญัติกฎหมาย ข้าราชการระดับอาวุโส และผู้จัดการ	99.5	23.7	11.4	50.0	12.8	1.6	-	1. Legislators, senior officials and managers
2. ผู้ประกอบวิชาชีพด้านต่างๆ	189.6	0.5	116.1	67.5	4.9	0.6	-	2. Professionals
3. ผู้ประกอบวิชาชีพด้านเทคนิคสาขาต่างๆ และอาชีพที่เกี่ยวข้อง	179.9	0.1	35.2	125.3	11.6	7.8	-	3. Technicians and associate professionals
4. เสมียน	193.9	1.2	50.3	128.4	3.2	10.9	-	4. Clerks
5. พนักงานบริการและพนักงานในร้านค้า และตลาด	749.6	13.6	14.2	200.1	324.5	195.8	1.6	5. Service workers and shop and market sales workers
6. ผู้ปฏิบัติงานที่มีฝีมือในด้านการเกษตร และการประมง	143.5	2.4	2.5	8.8	51.6	78.3	-	6. Skilled agricultural and fishery workers
7. ผู้ปฏิบัติงานด้านความสามารถทางฝีมือ และธุรกิจการค้าที่เกี่ยวข้อง	174.2	1.7	3.9	107.8	39.0	21.7	0.1	7. Craft and related trades workers
8. ผู้ปฏิบัติการโรงงานและเครื่องจักร และผู้ปฏิบัติงานด้านการประกอบ	374.9	2.4	0.4	351.4	17.4	3.3	-	8. Plant and machine operators and assemblers
9. อาชีพขั้นพื้นฐานต่างๆ ในด้านการขาย และการให้บริการ	321.3	0.0	11.9	249.0	43.9	16.5	-	9. Elementary occupations
10. คนงานซึ่งมิได้จำแนกไว้ในหมวดอื่น	6.5	-	0.5	5.6	-	0.5	-	10. Workers not classifiable by occupation

ตารางที่ 6 จำนวนผู้มีงานทำ จำแนกตามสถานภาพทำงาน อาชีพ เพศ และเขตการปกครอง ภาคกลาง (ต่อ)
TABLE 6 EMPLOYED PERSONS BY WORK STATUS, OCCUPATION, SEX AND AREA, CENTRAL REGION (Contd.)

ไตรมาสที่ 1/2557 : Quarter 1/2014

นอกเขตเทศบาล NON-MUNICIPAL AREA

หน่วยเป็นพัน : In Thousands

อาชีพ	สถานภาพการทำงาน Work Status							OCCUPATION
	รวม	นายจ้าง	ลูกจ้างรัฐบาล	ลูกจ้างเอกชน	ทำงานส่วนตัว	ช่วยธุรกิจ ครอบครัว	การรวมกลุ่ม Members of Producers'	
	Total	Employer	Government Employee	Private Employee	Own Account Worker	Unpaid Family Worker	Cooperatives	
ยอดรวม	6,229.2	174.0	473.3	2,926.2	1,703.8	950.6	1.2	TOTAL
ชาย	3,372.5	133.2	235.1	1,619.1	993.9	390.5	0.7	MALE
1. ผู้บัญญัติกฎหมาย ข้าราชการระดับอาวุโส และผู้จัดการ	167.3	58.7	38.4	52.7	16.3	1.2	-	1. Legislators, senior officials and managers
2. ผู้ประกอบวิชาชีพด้านต่างๆ	119.3	3.4	52.2	59.2	4.3	0.2	-	2. Professionals
3. ผู้ประกอบวิชาชีพด้านเทคนิคสาขาต่างๆ และอาชีพที่เกี่ยวข้อง	133.5	2.6	23.5	96.7	9.7	0.9	-	3. Technicians and associate professionals
4. เสมียน	59.1	-	11.1	45.6	1.9	0.5	-	4. Clerks
5. พนักงานบริการและพนักงานในร้านค้า และตลาด	398.0	8.6	43.3	90.8	167.0	88.3	-	5. Service workers and shop and market sales workers
6. ผู้ปฏิบัติงานที่มีฝีมือในการเกษตร และการประมง	902.6	27.8	3.5	58.8	560.6	251.9	-	6. Skilled agricultural and fishery workers
7. ผู้ปฏิบัติงานด้านความสามารถทางฝีมือ และธุรกิจการค้าที่เกี่ยวข้อง	573.5	26.1	19.7	417.0	84.4	26.3	-	7. Craft and related trades workers
8. ผู้ปฏิบัติการโรงงานและเครื่องจักร และผู้ปฏิบัติงานด้านการประกอบ	611.6	4.0	21.2	469.9	110.5	5.4	0.7	8. Plant and machine operators and assemblers
9. อาชีพขั้นพื้นฐานต่างๆ ในการขาย และการให้บริการ	402.1	0.7	22.2	324.3	39.0	15.8	-	9. Elementary occupations
10. คนงานซึ่งไม่ได้จำแนกไว้ในหมวดอื่น	5.7	1.2	-	4.0	0.4	-	-	10. Workers not classifiable by occupation

ตารางที่ 6 จำนวนผู้มีงานทำ จำแนกตามสถานภาพทำงาน อาชีพ เพศ และเขตการปกครอง ภาคกลาง (ต่อ)
TABLE 6 EMPLOYED PERSONS BY WORK STATUS, OCCUPATION, SEX AND AREA, CENTRAL REGION (Contd.)

ไตรมาสที่ 1/2557 : Quarter 1/2014

นอกเขตเทศบาล NON-MUNICIPAL AREA

หน่วยเป็นพัน : In Thousands

อาชีพ	สถานภาพการทำงาน Work Status							OCCUPATION
	รวม	นายจ้าง	ลูกจ้างรัฐบาล	ลูกจ้างเอกชน	ทำงานส่วนตัว	ช่วยธุรกิจครอบครัว	การรวมกลุ่ม	
	Total	Employer	Government Employee	Private Employee	Own Account Worker	Unpaid Family Worker	Members of Producers' Cooperatives	
หญิง	2,856.7	40.9	238.2	1,307.2	709.9	560.1	0.5	TOTAL
1. ผู้บัญญัติกฎหมาย ข้าราชการระดับอาวุโสและผู้จัดการ	82.7	16.1	10.6	33.3	21.0	1.6	0.2	1. Legislators, senior officials and managers
2. ผู้ประกอบวิชาชีพด้านต่างๆ	163.0	1.4	106.1	52.8	1.4	1.3	-	2. Professionals
3. ผู้ประกอบวิชาชีพด้านเทคนิคสาขาต่างๆ และอาชีพที่เกี่ยวข้อง	151.8	0.8	33.8	107.0	5.2	5.1	-	3. Technicians and associate professionals
4. เสมียน	175.5	0.6	45.4	119.2	0.9	9.4	-	4. Clerks
5. พนักงานบริการและพนักงานในร้านค้าและตลาด	615.3	4.8	15.9	144.6	323.2	126.9	-	5. Service workers and shop and market sales workers
6. ผู้ปฏิบัติงานที่มีฝีมือในด้านการเกษตรและการประมง	665.4	13.7	2.2	39.1	247.4	363.1	-	6. Skilled agricultural and fishery workers
7. ผู้ปฏิบัติงานด้านความสามารถทางฝีมือและธุรกิจการค้าที่เกี่ยวข้อง	235.9	3.2	1.7	151.5	50.0	29.2	0.3	7. Craft and related trades workers
8. ผู้ปฏิบัติการโรงงานและเครื่องจักรและผู้ปฏิบัติงานด้านการประกอบ	333.9	0.1	1.0	311.9	18.1	2.8	-	8. Plant and machine operators and assemblers
9. อาชีพขั้นพื้นฐานต่างๆ ในด้านการขายและการให้บริการ	428.4	0.3	21.6	344.4	42.8	19.4	-	9. Elementary occupations
10. คนงานซึ่งมิได้จำแนกไว้ในหมวดอื่น	4.8	-	-	3.3	-	1.5	-	10. Workers not classifiable by occupation

ตารางที่ 7 จำนวนผู้มีงานทำ จำแนกตามสถานภาพทำงาน อุตสาหกรรม ภาคกลาง

TABLE 7 EMPLOYED PERSONS BY WORK STATUS, INDUSTRY, CENTRAL REGION

ไตรมาสที่ 1/2557 : Quarter 1/2014

หน่วยเป็นพัน : In Thousands

อุตสาหกรรม	สถานภาพการทำงาน Work Status							INDUSTRY
	รวม	นายจ้าง	ลูกจ้างรัฐบาล	ลูกจ้างเอกชน	ทำงานส่วนตัว	ช่วยธุรกิจ ครอบครัว	การรวมกลุ่ม Members of Producers'	
	Total	Employer	Government Employee	Private Employee	Own Account Worker	Unpaid Family Worker	Cooperatives	
ยอดรวม	11,476.0	334.0	956.2	5,833.5	2,840.7	1,508.7	2.9	TOTAL
1 เกษตรกรรม การป่าไม้ และการประมง	2,268.1	54.4	1.7	438.6	1,032.5	741.0	-	1. Agriculture, forestry and fishing
2.การทำเหมืองแร่ และเหมืองหิน	19.6	0.5	0.2	16.6	1.8	0.6	-	2. Mining and quarrying
3. การผลิต	3,406.8	45.8	8.6	3,057.4	201.3	91.7	1.9	3. Manufacturing
4. ไฟฟ้า ก๊าซ ไอน้ำและระบบปรับอากาศ	38.2	-	33.6	4.7	-	-	-	4. Electricity, gas, steam and air conditioning supply
5. การจัดหา น้ำ การจัดการและการบำบัดน้ำเสีย ของเสีย และสิ่งปฏิกูล	40.8	1.5	26.4	9.3	1.8	1.8	-	5. Water supply; sewerage, waste management and remediation activities
6. การก่อสร้าง	617.2	78.4	1.2	459.9	37.4	40.4	-	6. Construction
7. การขายส่ง และการขายปลีก การซ่อมยานยนต์	1,910.1	86.2	0.7	701.7	729.6	391.1	0.8	7. Wholesale and retail trade; repair of motor vehicles andmotorcycles
8. การขนส่ง และสถานที่เก็บสินค้า	446.5	5.8	33.0	191.2	207.9	8.5	-	8. Transportation and storage
9. ที่พักแรมและบริการด้านอาหาร	863.7	30.5	1.2	254.4	382.5	195.2	-	9. Accommodation and food service activities
10. ข้อมูลข่าวสารและการสื่อสาร	64.5	2.4	12.0	44.1	5.8	0.3	-	10. Information and communication
11.กิจกรรมทางการเงินและการประกันภัย	133.8	1.0	20.6	106.6	3.2	2.4	0.2	11. Financial and insurance activities
12. กิจกรรมอสังหาริมทรัพย์	73.9	2.9	-	46.0	21.7	3.3	-	12. Real estate activities
13. กิจกรรมทางวิชาชีพ วิทยาศาสตร์ และเทคนิค	85.7	3.5	17.2	45.3	17.7	2.0	-	13. Professional, scientific and technical activities
14. กิจกรรมการบริหารและการบริการสนับสนุน	176.6	8.4	1.3	150.7	10.9	5.4	-	14. Administrative and support service activities
15. การบริหารราชการ การป้องกันประเทศ การประกันสังคม	423.8	-	423.8	-	-	-	-	15. Public administration and defence; compulsory social security
16. การศึกษา	317.8	-	250.2	64.0	3.0	0.5	-	16. Education
17. กิจกรรมด้านสุขภาพและงานสังคมสงเคราะห์	174.2	2.3	116.8	46.8	8.3	-	-	17. Human health and social work activities
18. ศิลปะ ความบันเทิง และนันทนาการ	98.6	4.6	4.1	57.3	25.5	7.1	-	18. Arts, entertainment and recreation
19. กิจกรรมบริการด้านอื่น ๆ	250.5	4.6	2.9	78.8	148.6	15.6	-	19. Other service activities
20. กิจกรรมการจ้างงานในครัวเรือนส่วนบุคคล การผลิตสินค้าและบริการที่ทำขึ้นเองเพื่อใช้ในครัวเรือน	46.8	-	-	46.8	-	-	-	20. Activities of households as employers; undifferentiated goods and services-producingactivities of households for own use
21. กิจกรรมขององค์การระหว่างประเทศ	-	-	-	-	-	-	-	21. Activities of extraterritorial organizations and bodies
22. ไม่ทราบ	18.9	1.2	1.0	13.4	1.3	1.9	-	22. Unknown

ตารางที่ 7 จำนวนผู้มีงานทำ จำแนกตามสถานภาพทำงาน อุตสาหกรรม และเพศ ภาคกลาง
TABLE 7 EMPLOYED PERSONS BY WORK STATUS, INDUSTRY AND SEX , CENTRAL REGION

ไตรมาสที่ 1/2557 : Quarter 1/2014

หน่วยเป็นพัน : In Thousands

อุตสาหกรรม	สถานภาพการทำงาน Work Status							INDUSTRY
	รวม	นายจ้าง	ลูกจ้างรัฐบาล	ลูกจ้างเอกชน	ทำงานส่วนตัว	ช่วยธุรกิจครอบครัว	การรวมกลุ่ม Members of Producers' Cooperatives	
	Total	Employer	Government Employee	Private Employee	Own Account Worker	Unpaid Family Worker		
ชาย	6,186.2	247.5	471.8	3,232.4	1,622.2	611.6	0.7	MALE
1 เกษตรกรรม การป่าไม้ และการประมง	1,328.7	37.7	1.3	268.3	722.5	298.9	-	1. Agriculture, forestry and fishing
2.การทำเหมืองแร่ และเหมืองหิน	17.1	0.1	-	15.5	1.6	-	-	2. Mining and quarrying
3. การผลิต	1,783.9	31.8	5.4	1,620.5	89.0	36.4	0.7	3. Manufacturing
4. ไฟฟ้า ก๊าซ ไอน้ำและระบบปรับอากาศ	26.4	-	22.2	4.2	-	-	-	4. Electricity, gas, steam and air conditioning supply
5. การจัดหา การจัดการและการบำบัดน้ำเสีย ของเสีย และสิ่งปฏิกูล	26.6	1.5	17.4	5.7	1.0	0.9	-	5. Water supply; sewerage, waste management and remediation activities
6. การก่อสร้าง	507.5	73.3	0.9	376.9	34.8	21.7	-	6. Construction
7. การขายส่ง และการขายปลีก การซ่อมยานยนต์	968.6	65.5	0.7	392.9	341.1	168.3	-	7. Wholesale and retail trade; repair of motor vehicles andmotorcycles
8. การขนส่ง และสถานที่เก็บสินค้า	389.1	3.9	22.5	159.4	197.4	6.0	-	8. Transportation and storage
9. ที่พักแรมและบริการด้านอาหาร	307.6	15.0	1.2	95.8	131.2	64.4	-	9. Accommodation and food service activities
10. ข้อมูลข่าวสารและการสื่อสาร	41.8	1.6	6.5	29.6	4.0	0.2	-	10. Information and communication
11.กิจกรรมทางการเงินและการประกันภัย	46.6	0.1	8.3	36.0	1.5	0.7	-	11. Financial and insurance activities
12. กิจกรรมอสังหาริมทรัพย์	33.2	2.0	-	18.1	11.1	2.0	-	12. Real estate activities
13. กิจกรรมทางวิชาชีพ วิทยาศาสตร์ และเทคนิค	47.0	2.2	8.3	21.6	14.8	0.1	-	13. Professional, scientific and technical activities
14. กิจกรรมการบริหารและการบริการสนับสนุน	104.6	6.0	0.6	88.6	7.0	2.4	-	14. Administrative and support service activities
15. การบริหารราชการ การป้องกันประเทศ การประกันสังคม	258.8	-	258.8	-	-	-	-	15. Public administration and defence; compulsory social security
16. การศึกษา	106.8	-	87.1	17.8	1.9	0.1	-	16. Education
17. กิจกรรมด้านสุขภาพและงานสังคมสงเคราะห์	37.4	2.2	26.6	8.3	0.2	-	-	17. Human health and social work activities
18. ศิลปะ ความบันเทิง และนันทนาการ	45.4	2.8	1.8	23.2	15.0	2.6	-	18. Arts, entertainment and recreation
19. กิจกรรมบริการด้านอื่น ๆ	88.7	0.7	1.8	32.5	46.7	7.0	-	19. Other service activities
20. กิจกรรมการจ้างงานในครัวเรือนส่วนบุคคล	10.9	-	-	10.9	-	-	-	20. Activities of households as employers; undifferentiated goods and services-producingactivities of households for own use
21. กิจกรรมขององค์การระหว่างประเทศ	-	-	-	-	-	-	-	21. Activities of extraterritorial organizations and bodies
22. ไม่ทราบ	9.9	1.2	0.6	6.7	1.3	-	-	22. Unknown
หญิง	5,289.8	86.5	484.4	2,601.1	1,218.6	897.1	2.2	FEMALE
1 เกษตรกรรม การป่าไม้ และการประมง	939.5	16.7	0.4	170.3	310.0	442.1	-	1. Agriculture, forestry and fishing
2.การทำเหมืองแร่ และเหมืองหิน	2.5	0.4	0.2	1.2	0.2	0.6	-	2. Mining and quarrying
3. การผลิต	1,622.9	14.0	3.2	1,436.9	112.3	55.3	1.2	3. Manufacturing
4. ไฟฟ้า ก๊าซ ไอน้ำและระบบปรับอากาศ	11.9	-	11.4	0.5	-	-	-	4. Electricity, gas, steam and air conditioning supply
5. การจัดหา การจัดการและการบำบัดน้ำเสีย ของเสีย และสิ่งปฏิกูล	14.3	-	9.0	3.6	0.8	0.9	-	5. Water supply; sewerage, waste management and remediation activities
6. การก่อสร้าง	109.7	5.1	0.3	83.0	2.6	18.8	-	6. Construction
7. การขายส่ง และการขายปลีก การซ่อมยานยนต์	941.6	20.7	-	308.8	388.5	222.7	0.8	7. Wholesale and retail trade; repair of motor vehicles andmotorcycles
8. การขนส่ง และสถานที่เก็บสินค้า	57.4	2.0	10.5	31.8	10.6	2.5	-	8. Transportation and storage
9. ที่พักแรมและบริการด้านอาหาร	556.2	15.5	-	158.6	251.2	130.8	-	9. Accommodation and food service activities
10. ข้อมูลข่าวสารและการสื่อสาร	22.7	0.8	5.5	14.5	1.8	0.1	-	10. Information and communication
11.กิจกรรมทางการเงินและการประกันภัย	87.2	0.8	12.3	70.6	1.7	1.6	0.2	11. Financial and insurance activities
12. กิจกรรมอสังหาริมทรัพย์	40.8	1.0	-	27.9	10.6	1.3	-	12. Real estate activities
13. กิจกรรมทางวิชาชีพ วิทยาศาสตร์ และเทคนิค	38.7	1.4	8.9	23.7	2.9	1.9	-	13. Professional, scientific and technical activities
14. กิจกรรมการบริหารและการบริการสนับสนุน	72.0	2.4	0.7	62.0	3.9	3.0	-	14. Administrative and support service activities
15. การบริหารราชการ การป้องกันประเทศ การประกันสังคม	165.0	-	165.0	-	-	-	-	15. Public administration and defence; compulsory social security
16. การศึกษา	211.0	-	163.2	46.2	1.1	0.4	-	16. Education
17. กิจกรรมด้านสุขภาพและงานสังคมสงเคราะห์	136.9	0.1	90.2	38.5	8.1	-	-	17. Human health and social work activities
18. ศิลปะ ความบันเทิง และนันทนาการ	53.2	1.8	2.3	34.1	10.5	4.5	-	18. Arts, entertainment and recreation
19. กิจกรรมบริการด้านอื่น ๆ	161.8	3.9	1.1	46.3	102.0	8.6	-	19. Other service activities
20. กิจกรรมการจ้างงานในครัวเรือนส่วนบุคคล	35.9	-	-	35.9	-	-	-	20. Activities of households as employers; undifferentiated goods and services-producingactivities of households for own use
21. กิจกรรมขององค์การระหว่างประเทศ	-	-	-	-	-	-	-	21. Activities of extraterritorial organizations and bodies
22. ไม่ทราบ	9.0	-	0.4	6.6	-	1.9	-	22. Unknown

ตารางที่ 7 จำนวนผู้มีงานทำ จำแนกตามสถานภาพทำงาน อุตสาหกรรม เพศ และเขตการปกครอง ภาคกลาง (ต่อ)

TABLE 7 EMPLOYED PERSONS BY WORK STATUS, INDUSTRY, SEX AND AREA, CENTRAL REGION (Contd.)

ไตรมาสที่ 1/2557 : Quarter 1/2014

ในเขตเทศบาล MUNICIPAL AREA

หน่วยเป็นพัน : In Thousands

อุตสาหกรรม	สถานภาพการทำงาน Work Status							INDUSTRY
	รวม	นายจ้าง	ลูกจ้างรัฐบาล	ลูกจ้างเอกชน	ทำงานส่วนตัว	ช่วยธุรกิจครอบครัว	การรวมกลุ่ม	
	Total	Employer	Government Employee	Private Employee	Own Account Worker	Unpaid Family Worker	Members of Producers' Cooperatives	
ยอดรวม	5,246.8	160.0	483.0	2,907.2	1,136.9	558.1	1.7	TOTAL
ชาย	2,813.7	114.3	236.7	1,613.3	628.2	221.1	-	MALE
1 เกษตรกรรม การป่าไม้ และการประมง	251.7	7.0	-	58.2	139.3	47.2	-	1. Agriculture, forestry and fishing
2.การทำเหมืองแร่ และเหมืองหิน	12.0	0.1	-	10.8	1.1	-	-	2. Mining and quarrying
3. การผลิต	894.6	13.8	2.9	813.2	45.5	19.3	-	3. Manufacturing
4. ไฟฟ้า ก๊าซ ไอน้ำและระบบปรับอากาศ	14.0	-	11.4	2.6	-	-	-	4. Electricity, gas, steam and air conditioning supply
5. การจัดหาน้ำ การจัดการและการบำบัดน้ำเสียของเสีย และสิ่งปฏิกูล	11.6	-	9.3	2.2	0.1	-	-	5. Water supply; sewerage, waste management and remediation activities
6. การก่อสร้าง	209.7	30.8	-	152.9	12.1	13.9	-	6. Construction
7. การขายส่ง และการขายปลีก การซ่อมยานยนต์	546.2	38.0	0.7	237.1	177.5	92.9	-	7. Wholesale and retail trade; repair of motor vehicles andmotorcycles
8. การขนส่ง และสถานที่เก็บสินค้า	212.7	1.8	9.3	95.0	102.3	4.4	-	8. Transportation and storage
9. ที่พักแรมและบริการด้านอาหาร	193.8	10.1	0.1	65.9	84.9	32.8	-	9. Accommodation and food service activities
10. ข้อมูลข่าวสารและการสื่อสาร	30.0	0.3	3.3	23.5	2.8	0.2	-	10. Information and communication
11.กิจกรรมทางการเงินและการประกันภัย	30.5	0.1	6.2	22.6	0.8	0.7	-	11. Financial and insurance activities
12. กิจกรรมอสังหาริมทรัพย์	23.2	2.0	-	12.1	7.4	1.7	-	12. Real estate activities
13. กิจกรรมทางวิชาชีพ วิทยาศาสตร์ และเทคนิค	32.8	2.1	6.0	12.0	12.7	0.1	-	13. Professional, scientific and technical activities
14. กิจกรรมการบริหารและการบริการสนับสนุน	67.3	4.7	0.4	57.6	3.4	1.4	-	14. Administrative and support service activities
15. การบริหารราชการ การป้องกันประเทศ การประกันสังคม	127.6	-	127.6	-	-	-	-	15. Public administration and defence; compulsory social security
16. การศึกษา	58.9	-	44.9	12.0	1.9	0.1	-	16. Education
17. กิจกรรมด้านสุขภาพและงานสังคมสงเคราะห์	19.6	2.1	12.4	5.2	-	-	-	17. Human health and social work activities
18. ศิลปะ ความบันเทิง และนันทนาการ	17.9	1.0	0.2	9.5	6.2	0.9	-	18. Arts, entertainment and recreation
19. กิจกรรมบริการด้านอื่น ๆ	51.0	0.7	1.4	13.8	29.4	5.7	-	19. Other service activities
20. กิจกรรมการจ้างงานในครัวเรือนส่วนบุคคล การผลิตสินค้าและบริการที่ทำขึ้นเองเพื่อใช้ในครัวเรือน	4.1	-	-	4.1	-	-	-	20. Activities of households as employers; undifferentiated goods and services-producingactivities of households for own use
21. กิจกรรมขององค์การระหว่างประเทศ	-	-	-	-	-	-	-	21. Activities of extraterritorial organizations and bodies
22. ไม่ทราบ	4.6	-	0.6	3.1	0.9	-	-	22. Unknown

ตารางที่ 7 จำนวนผู้มีงานทำ จำแนกตามสถานภาพทำงาน อุตสาหกรรม เพศ และเขตการปกครอง ภาคกลาง (ต่อ)

TABLE 7 EMPLOYED PERSONS BY WORK STATUS, INDUSTRY, SEX AND AREA, CENTRAL REGION (Contd.)

ไตรมาสที่ 1/2557 : Quarter 1/2014

ในเขตเทศบาล MUNICIPAL AREA

หน่วยเป็นพัน : In Thousands

อุตสาหกรรม	สถานภาพการทำงาน Work Status							INDUSTRY
	รวม	นายจ้าง	ลูกจ้างรัฐบาล	ลูกจ้างเอกชน	ทำงานส่วนตัว	ช่วยธุรกิจ ครอบครัว	การรวมกลุ่ม Members of Producers' Cooperatives	
	Total	Employer	Government Employee	Private Employee	Own Account Worker	Unpaid Family Worker		
หญิง	2,433.1	45.6	246.3	1,293.9	508.7	337.0	1.7	FEMALE
1 เกษตรกรรม การป่าไม้ และการประมง	167.3	2.4	0.1	31.5	54.0	79.4	-	1. Agriculture, forestry and fishing
2.การทำเหมืองแร่ และเหมืองหิน	0.8	-	-	0.2	0.2	0.5	-	2. Mining and quarrying
3. การผลิต	796.2	7.0	2.7	713.2	47.5	25.1	0.9	3. Manufacturing
4. ไฟฟ้า ก๊าซ ไอน้ำและระบบปรับอากาศ	5.9	-	5.4	0.5	-	-	-	4. Electricity, gas, steam and air conditioning supply
5. การจัดหา น้ำ การจัดการและการบำบัดน้ำเสีย ของเสีย และสิ่งปฏิกูล	6.4	-	5.1	0.4	0.8	0.1	-	5. Water supply; sewerage, waste management and remediation activities
6. การก่อสร้าง	45.6	2.9	-	35.0	0.9	6.7	-	6. Construction
7. การขายส่ง และการขายปลีก การซ่อมยานยนต์	506.7	11.8	-	172.3	197.1	124.7	0.8	7. Wholesale and retail trade; repair of motor vehicles andmotorcycles
8. การขนส่ง และสถานที่เก็บสินค้า	37.6	2.0	8.3	18.9	6.5	1.9	-	8. Transportation and storage
9. ที่พักแรมและบริการด้านอาหาร	310.1	11.1	-	100.1	117.0	81.9	-	9. Accommodation and food service activities
10. ข้อมูลข่าวสารและการสื่อสาร	15.2	0.8	2.5	11.3	0.5	0.1	-	10. Information and communication
11.กิจกรรมทางการเงินและการประกันภัย	46.3	0.4	8.3	35.3	1.1	1.2	-	11. Financial and insurance activities
12. กิจกรรมอสังหาริมทรัพย์	23.7	1.0	-	14.5	7.0	1.3	-	12. Real estate activities
13. กิจกรรมทางวิชาชีพ วิทยาศาสตร์ และเทคนิค	22.3	0.4	5.4	11.9	2.9	1.7	-	13. Professional, scientific and technical activities
14. กิจกรรมการบริหารและการบริการสนับสนุน	43.8	1.2	0.2	37.2	3.1	2.0	-	14. Administrative and support service activities
15. การบริหารราชการ การป้องกันประเทศ การประกันสังคม	82.7	-	82.7	-	-	-	-	15. Public administration and defence; compulsory social security
16. การศึกษา	101.4	-	73.3	27.2	0.7	0.2	-	16. Education
17. กิจกรรมด้านสุขภาพและงานสังคมสงเคราะห์	79.2	0.1	49.7	23.3	6.1	-	-	17. Human health and social work activities
18. ศิลปะ ความบันเทิง และนันทนาการ	25.0	0.8	1.5	14.7	4.8	3.2	-	18. Arts, entertainment and recreation
19. กิจกรรมบริการด้านอื่น ๆ	90.2	3.9	0.7	20.4	58.5	6.7	-	19. Other service activities
20. กิจกรรมการจ้างงานในครัวเรือนส่วนบุคคล	21.9	-	-	21.9	-	-	-	20. Activities of households as employers; undifferentiated goods and services-producingactivities of households for own use
21. กิจกรรมขององค์กรระหว่างประเทศ	-	-	-	-	-	-	-	21. Activities of extraterritorial organizations and bodies
22. ไม่ทราบ	5.1	-	0.4	4.3	-	0.5	-	22. Unknown

ตารางที่ 8 จำนวนผู้มีงานทำ จำแนกตามอาชีพ และอุตสาหกรรม ภาคกลาง
TABLE 8 EMPLOYED PERSONS BY OCCUPATION AND INDUSTRY , CENTRAL REGION

ไตรมาสที่ 1/2557 : Quarter 1/2014

หน่วยเป็นพัน : In Thousands

อาชีพ	อุตสาหกรรม Industry												OCCUPATION
	รวม	เกษตรกรรม	การทำเหมืองแร่	การผลิต	ไฟฟ้า ก๊าซ	จัดหาน้ำ บำบัดน้ำเสียและประปา	การก่อสร้าง	การขายส่ง	การขนส่ง และ	ที่พักแรมและ	ข้อมูลข่าวสาร	การเงินและ	
		การป่าไม้			ไอน้ำระบบปรับอากาศ			การขายปลีก	สถานที่เก็บสินค้า	บริการด้านอาหาร	และการสื่อสาร	การประกันภัย	
		และการประมง	และเหมืองหิน			Water supply	Construction	การช้อปปิ้ง	Transportation	Accommodation	Information	Financial	
	Total	Agriculture	Mining	Manufacturing	Electricity	sewerage, waste		whole sale&retail	and storage	and food service	communication	Intermedation	
ยอดรวม	11,476.0	2,268.1	19.6	3,406.8	38.2	40.8	617.2	1,910.1	446.5	863.7	64.5	133.8	TOTAL
1. ผู้บัญญัติกฎหมาย ข้าราชการระดับอาวุโสและผู้จัดการ	519.4	5.7	3.3	142.3	2.0	2.8	73.4	107.4	11.6	32.5	12.1	18.1	1. Legislators, senior officials and managers
2. ผู้ประกอบวิชาชีพด้านต่างๆ	642.7	0.4	2.6	107.8	5.4	2.2	14.1	29.1	7.5	6.8	23.8	9.3	2. Professionals
3. ผู้ประกอบวิชาชีพด้านเทคนิคสาขาต่างๆ และอาชีพที่เกี่ยวข้อง	649.7	2.0	1.4	244.5	7.3	7.0	41.3	60.8	13.6	11.0	14.5	51.9	3. Technicians and associate professionals
4. เสมียน	524.7	4.1	0.1	181.5	6.4	6.1	11.9	61.6	43.9	18.1	7.0	40.8	4. Clerks
5. พนักงานบริการและพนักงานในร้านค้าและตลาด	2,300.8	5.0	0.2	56.4	2.4	1.5	0.8	1,122.1	9.5	726.4	2.1	7.5	5. Service workers and shop and market sales workers
6. ผู้ปฏิบัติงานที่มีฝีมือในด้านการเกษตรและการประมง	1,925.4	1,880.5	-	3.1	-	1.1	-	8.6	1.6	4.4	0.4	-	6. Skilled agricultural and fishery workers
7. ผู้ปฏิบัติงานด้านความสามารถทางฝีมือและธุรกิจการค้าที่เกี่ยวข้อง	1,541.4	4.3	1.8	899.5	9.9	8.2	315.7	201.9	8.1	10.6	2.9	0.8	7. Craft and related trades workers
8. ผู้ปฏิบัติการโรงงานและเครื่องจักรและผู้ปฏิบัติงานด้านการประกอบ	1,924.7	37.1	7.9	1,381.7	2.9	3.4	38.7	66.4	326.7	8.7	0.7	1.7	8. Plant and machine operators and assemblers
9. อาชีพขั้นพื้นฐานต่างๆ ในด้านการขายและการให้บริการ	1,425.8	329.0	2.5	387.9	2.0	8.5	120.9	251.4	24.1	44.7	0.7	3.0	9. Elementary occupations
10. คนงานซึ่งมิได้จำแนกไว้ในหมวดอื่น	21.4	-	-	2.0	-	-	0.5	0.8	-	0.6	0.4	0.8	10. Workers not classifiable by occupation

ตารางที่ 8 จำนวนผู้มีงานทำ จำแนกตามอาชีพ และอุตสาหกรรม ภาคกลาง (ต่อ)
TABLE 8 EMPLOYED PERSONS BY OCCUPATION AND INDUSTRY , CENTRAL REGION (Contd.)

ไตรมาสที่ 1/2557 : Quarter 1/2014

หน่วยเป็นพัน : In Thousands

อาชีพ	อุตสาหกรรม (ต่อ) Industry (Contd.)											OCCUPATION
	กิจกรรมอสังหาริมทรัพย์	กิจกรรมทางวิชาชีพวิทย์และเทคโนโลยี	การบริหารสนับสนุนและป้องกันประเทศ	การบริหารราชการป้องกันประเทศ	การศึกษา	กิจกรรมด้านสุขภาพและสังคมสงเคราะห์	ศิลปะ ความบันเทิง และนันทนาการ	บริการด้านอื่นๆ	งานในครัวเรือน	กิจกรรมขององค์กร	ไม่ทราบ	
	Real estate activities	Professional,scientific technical activities	Administrative support service activities	Public administration defence	Education	Health and social work	Art entertainment	Other service	Activities of household	Extra-territorial	Unknown	
ยอดรวม	73.9	85.7	176.6	423.8	317.8	174.2	98.6	250.5	46.8	-	18.9	TOTAL
1. ผู้บัญญัติกฎหมาย ข้าราชการระดับอาวุโสและผู้จัดการ	10.5	3.3	11.1	57.3	8.5	5.5	2.2	9.8	-	-	-	1. Legislators, senior officials and managers
2. ผู้ประกอบวิชาชีพด้านต่างๆ	2.1	35.9	2.7	74.4	242.5	57.9	12.0	4.5	-	-	1.6	2. Professionals
3. ผู้ประกอบวิชาชีพด้านเทคนิคสาขาต่างๆ และอาชีพที่เกี่ยวข้อง	10.2	26.9	10.0	68.8	7.1	48.3	8.5	14.7	-	-	-	3. Technicians and associate professionals
4. เสมียน	6.8	5.1	16.2	72.2	21.9	11.9	6.9	1.0	-	-	1.4	4. Clerks
5. พนักงานบริการและพนักงานในร้านค้าและตลาด	28.4	1.6	85.0	56.3	26.0	37.8	29.5	92.8	9.7	-	-	5. Service workers and shop and market sales workers
6. ผู้ปฏิบัติงานที่มีฝีมือในด้านการเกษตรและการประมง	0.3	3.4	6.6	5.7	1.6	0.2	4.3	1.8	1.8	-	-	6. Skilled agricultural and fishery workers
7. ผู้ปฏิบัติงานด้านความสามารถทางฝีมือและธุรกิจการค้าที่เกี่ยวข้อง	0.2	3.3	5.7	21.3	0.8	1.3	2.5	42.7	-	-	-	7. Craft and related trades workers
8. ผู้ปฏิบัติการโรงงานและเครื่องจักรและผู้ปฏิบัติงานด้านการประกอบ	6.3	2.3	5.5	19.3	3.2	3.0	1.7	2.4	4.4	-	1.1	8. Plant and machine operators and assemblers
9. อาชีพขั้นพื้นฐานต่างๆ ในด้านการขายและการให้บริการ	17.2	8.4	108.0	142.4	25.6	42.7	79.2	247.1	146.2	0.1	-	9. Elementary occupations
10. คนงานซึ่งมิได้จำแนกไว้ในหมวดอื่น	-	-	-	0.2	1.3	-	-	-	-	-	14.8	10. Workers not classifiable by occupation

ตารางที่ 8 จำนวนผู้มีงานทำ จำแนกตามอาชีพ อุตสาหกรรม และ เพศ ภาคกลาง
TABLE 8 EMPLOYED PERSONS BY OCCUPATION INDUSTRY AND SEX , CENTRAL REGION

ไตรมาสที่ 1/2557 : Quarter 1/2014

หน่วยเป็นพัน : In Thousands

อาชีพ	อุตสาหกรรม Industry												OCCUPATION
	รวม	เกษตรกรรม การป่าไม้ และการประมง	การทำ เหมืองแร่ และเหมืองหิน	การผลิต	ไฟฟ้า ก๊าซ ไอน้ำระบบปรับอากาศ	จัดหาน้ำ บำบัดน้ำเสีย และประปา Water supply	การก่อสร้าง Construction	การขายส่ง การขายปลีก การซ่อมยานยนต์ whole sale&retail	การขนส่ง และ สถานที่เก็บสินค้า Transportation and storage	ที่พักแรมและ บริการด้านอาหาร Accommodation and food service	ข้อมูลข่าวสาร และการสื่อสาร Information and communication	กิจกรรมการเงินและ การประกันภัย Financial intermedation	
	Total	Agriculture	Mining	Manufacturing	Electricity	sewerage, waste							
ชาย	6,186.2	1,328.7	17.1	1,783.9	26.4	26.6	507.5	968.6	389.1	307.6	41.8	46.6	MALE
1. ผู้บัญญัติกฎหมาย ข้าราชการระดับอาวุโสและผู้จัดการ	337.2	4.4	3.3	90.8	0.9	2.8	65.5	54.3	5.8	18.6	6.3	9.7	1. Legislators, senior officials and managers
2. ผู้ประกอบวิชาชีพด้านต่างๆ	290.1	0.4	2.2	67.0	3.2	2.2	11.7	16.7	6.3	2.4	16.5	3.4	2. Professionals
3. ผู้ประกอบวิชาชีพด้านเทคนิคสาขาต่างๆ และอาชีพที่เกี่ยวข้อง	318.0	1.0	1.4	139.1	4.4	4.8	34.2	17.3	8.9	4.4	11.1	14.7	3. Technicians and associate professionals
4. เสมียน	155.3	0.6	-	55.1	2.2	1.4	0.5	17.6	23.0	4.8	3.4	13.0	4. Clerks
5. พนักงานบริการและพนักงานในร้านค้าและตลาด	935.9	3.2	0.2	25.9	2.4	1.5	0.4	457.6	4.0	243.9	0.6	2.2	5. Service workers and shop and market sales workers
6. ผู้ปฏิบัติงานที่มีฝีมือในด้านการเกษตรและการประมง	1,116.4	1,089.8	-	2.1	-	0.4	-	4.4	-	3.5	0.4	-	6. Skilled agricultural and fishery workers
7. ผู้ปฏิบัติงานด้านความสามารถทางฝีมือและธุรกิจการค้าที่เกี่ยวข้อง	1,131.3	3.0	1.8	552.7	9.9	6.4	286.7	189.7	8.1	7.8	2.9	0.8	7. Craft and related trades workers
8. ผู้ปฏิบัติการโรงงานและเครื่องจักรและผู้ปฏิบัติงานด้านการประกอบ	1,215.9	33.9	6.3	698.1	2.6	3.3	38.0	61.6	316.4	6.8	0.7	1.7	8. Plant and machine operators and assemblers
9. อาชีพขั้นพื้นฐานต่างๆ ในด้านการขายและการให้บริการ	676.1	192.4	2.0	151.7	0.8	3.7	70.6	149.0	16.6	14.7	-	0.7	9. Elementary occupations
10. คนงานซึ่งมิได้จำแนกไว้ในหมวดอื่น	10.0	-	-	1.3	-	-	-	0.4	-	0.6	-	0.4	10. Workers not classifiable by occupation
หญิง	5,289.8	939.5	2.5	1,622.9	11.9	14.3	109.7	941.6	57.4	556.2	22.7	87.2	FEMALE
1. ผู้บัญญัติกฎหมาย ข้าราชการระดับอาวุโสและผู้จัดการ	182.3	1.4	-	51.5	1.1	-	7.9	53.2	5.8	13.9	5.8	8.4	1. Legislators, senior officials and managers
2. ผู้ประกอบวิชาชีพด้านต่างๆ	352.6	-	0.4	40.8	2.2	-	2.3	12.4	1.2	4.5	7.3	5.9	2. Professionals
3. ผู้ประกอบวิชาชีพด้านเทคนิคสาขาต่างๆ และอาชีพที่เกี่ยวข้อง	331.8	1.0	-	105.4	3.0	2.2	7.1	43.4	4.7	6.6	3.3	37.2	3. Technicians and associate professionals
4. เสมียน	369.4	3.5	0.1	126.4	4.2	4.7	11.4	44.0	20.8	13.3	3.7	27.8	4. Clerks
5. พนักงานบริการและพนักงานในร้านค้าและตลาด	1,364.9	1.8	-	30.5	-	-	0.4	664.6	5.5	482.4	1.5	5.3	5. Service workers and shop and market sales workers
6. ผู้ปฏิบัติงานที่มีฝีมือในด้านการเกษตรและการประมง	808.9	790.7	-	1.0	-	0.7	-	4.3	1.6	0.8	-	-	6. Skilled agricultural and fishery workers
7. ผู้ปฏิบัติงานด้านความสามารถทางฝีมือและธุรกิจการค้าที่เกี่ยวข้อง	410.1	1.3	-	346.9	-	1.8	29.0	12.2	-	2.8	-	-	7. Craft and related trades workers
8. ผู้ปฏิบัติการโรงงานและเครื่องจักรและผู้ปฏิบัติงานด้านการประกอบ	708.8	3.2	1.5	683.6	0.3	0.1	0.7	4.8	10.3	1.8	-	-	8. Plant and machine operators and assemblers
9. อาชีพขั้นพื้นฐานต่างๆ ในด้านการขายและการให้บริการ	749.7	136.7	0.5	236.2	1.1	4.8	50.4	102.4	7.5	30.1	0.7	2.3	9. Elementary occupations
10. คนงานซึ่งมิได้จำแนกไว้ในหมวดอื่น	11.4	-	-	0.7	-	-	0.5	0.4	-	-	0.4	0.4	10. Workers not classifiable by occupation

ตารางที่ 8 จำนวนผู้มีงานทำ จำแนกตามอาชีพ อุตสาหกรรม และ เพศ ภาคกลาง (ต่อ)
TABLE 8 EMPLOYED PERSONS OCCUPATION INDUSTRY AND SEX , CENTRAL REGION (Contd.)

ไตรมาสที่ 1/2557 : Quarter 1/2014

หน่วยเป็นพัน : In Thousands

อาชีพ	อุตสาหกรรม (ต่อ) Industry (Contd.)											OCCUPATION
	กิจกรรมอสังหาริมทรัพย์	กิจกรรมทางวิชาชีพวิทย์และเทคโนโลยี	การบริหารสนับสนุนและป้องกันประเทศ	การบริหารราชการป้องกันประเทศ	การศึกษา	กิจกรรมด้านสุขภาพงานสังคมสงเคราะห์	ศิลปะ ความบันเทิงและนันทนาการ	บริการด้านอื่นๆ	งานในครัวเรือนส่วนบุคคล	กิจกรรมขององค์กร	ไม่ทราบ	
	Real estate activities	Professional/scientific technical activities	Administrative support service activities	Public administration defence	Education	Health and social work	Art, entertainment	Other service	Activities of household	Extra-territorial	Unknown	
ชาย	33.2	47.0	104.6	258.8	106.8	37.4	45.4	88.7	10.9	-	9.9	MALE
1. ผู้บัญญัติกฎหมาย ข้าราชการระดับอาวุโสและผู้จัดการ	7.2	1.9	6.6	45.7	6.4	1.2	1.5	4.3	-	-	-	1. Legislators, senior officials and managers
2. ผู้ประกอบวิชาชีพด้านต่างๆ	1.6	21.5	1.4	34.3	76.3	8.5	9.3	3.7	-	-	1.6	2. Professionals
3. ผู้ประกอบวิชาชีพด้านเทคนิคสาขาต่างๆและอาชีพที่เกี่ยวข้อง	2.3	14.1	1.8	36.9	2.8	10.7	5.4	2.7	-	-	-	3. Technicians and associate professionals
4. เสมียน	1.9	0.9	4.5	18.3	5.2	1.2	1.8	-	-	-	-	4. Clerks
5. พนักงานบริการและพนักงานในร้านค้าและตลาด	11.8	0.5	71.0	52.3	11.3	11.2	15.5	20.2	0.6	-	-	5. Service workers and shop and market sales workers
6. ผู้ปฏิบัติงานที่มีฝีมือในด้านการเกษตรและการประมง	0.3	1.3	4.2	4.0	0.6	0.2	2.2	1.3	1.5	-	-	6. Skilled agricultural and fishery workers
7. ผู้ปฏิบัติงานด้านความสามารถทางฝีมือและธุรกิจการค้าที่เกี่ยวข้อง	0.2	3.3	4.1	18.1	0.4	1.3	2.5	31.7	-	-	-	7. Craft and related trades workers
8. ผู้ปฏิบัติการโรงงานและเครื่องจักรและผู้ปฏิบัติงานด้านการประกอบ	6.3	2.1	5.1	19.1	3.2	2.4	1.4	1.5	4.4	-	1.1	8. Plant and machine operators and assemblers
9. อาชีพขั้นพื้นฐานต่างๆ ในด้านการขายและการให้บริการ	1.6	1.4	5.9	30.2	0.5	0.8	5.7	23.4	4.4	-	-	9. Elementary occupations
10. คนงานซึ่งมิได้จำแนกไว้ในหมวดอื่น	-	-	-	-	-	-	-	-	-	-	7.2	10. Workers not classifiable by occupation
หญิง	40.8	38.7	72.0	165.0	211.0	136.9	53.2	161.8	35.9	-	9.0	FEMALE
1. ผู้บัญญัติกฎหมาย ข้าราชการระดับอาวุโสและผู้จัดการ	3.3	1.4	4.5	11.6	2.1	4.4	0.7	5.4	-	-	-	1. Legislators, senior officials and managers
2. ผู้ประกอบวิชาชีพด้านต่างๆ	0.5	14.4	1.3	40.2	166.2	49.4	2.8	0.8	-	-	-	2. Professionals
3. ผู้ประกอบวิชาชีพด้านเทคนิคสาขาต่างๆและอาชีพที่เกี่ยวข้อง	7.9	12.8	8.2	32.0	4.3	37.7	3.1	12.0	-	-	-	3. Technicians and associate professionals
4. เสมียน	4.9	4.2	11.7	53.9	16.7	10.7	5.0	1.0	-	-	1.4	4. Clerks
5. พนักงานบริการและพนักงานในร้านค้าและตลาด	16.7	1.1	14.1	4.0	14.7	26.6	14.0	72.6	9.2	-	-	5. Service workers and shop and market sales workers
6. ผู้ปฏิบัติงานที่มีฝีมือในด้านการเกษตรและการประมง	-	2.1	2.5	1.7	1.0	-	2.0	0.5	0.3	-	-	6. Skilled agricultural and fishery workers
7. ผู้ปฏิบัติงานด้านความสามารถทางฝีมือและธุรกิจการค้าที่เกี่ยวข้อง	-	-	1.6	3.2	0.4	-	-	11.0	-	-	-	7. Craft and related trades workers
8. ผู้ปฏิบัติการโรงงานและเครื่องจักรและผู้ปฏิบัติงานด้านการประกอบ	-	0.2	0.4	0.2	-	0.6	0.3	0.9	-	-	-	8. Plant and machine operators and assemblers
9. อาชีพขั้นพื้นฐานต่างๆ ในด้านการขายและการให้บริการ	7.6	2.5	27.9	18.1	4.3	7.6	25.3	57.5	26.5	-	-	9. Elementary occupations
10. คนงานซึ่งมิได้จำแนกไว้ในหมวดอื่น	-	-	-	0.2	1.3	-	-	-	-	-	7.6	10. Workers not classifiable by occupation

ตารางที่ 8 จำนวนผู้มีงานทำ จำแนกตามอาชีพ อุตสาหกรรม เพศ และเขตการปกครอง ภาคกลาง
TABLE 8 EMPLOYED PERSONS BY OCCUPATION INDUSTRY SEX AND AREA , CENTRAL REGION

ไตรมาสที่ 1/2557 : Quarter 1/2014		ในเขตเทศบาล MUNICIPAL AREA											หน่วยเป็นพัน : In Thousands	
อาชีพ	รวม	อุตสาหกรรม Industry											OCCUPATION	
		เกษตรกรรม	การทำเหมืองแร่	การผลิต	ไฟฟ้า ก๊าซ	จัดหาน้ำ บำบัดน้ำเสีย	การก่อสร้าง	การขายส่ง	การขายส่ง และ	ที่พักแรมและ	ข้อมูลข่าวสาร	การเงินและ		
		การป่าไม้	เหมืองแร่		ไอน้ำระบบปรับ	และประปา		การขายปลีก	สถานที่เก็บสินค้า	บริการด้านอาหาร	และการสื่อสาร	การประกันภัย		
		และการประมง	และเหมืองหิน	อากาศ	Water supply	Construction	การซ่อมยานยนต์	Transportation	Accommodation	Information	Financial			
Total	Agriculture	Mining	Manufacturing	Electricity	sewerage, waste		whole sale&retail		and storage	and food service	communication	intermedation		
ยอดรวม	5,246.8	419.0	12.8	1,690.9	19.9	17.9	255.3	1,052.8	250.3	503.9	45.1	76.7	TOTAL	
ชาย	2,813.7	251.7	12.0	894.6	14.0	11.6	209.7	546.2	212.7	193.8	30.0	30.5	MALE	
1. ผู้บัญญัติกฎหมาย ข้าราชการระดับอาวุโส และผู้จัดการ	169.9	1.4	3.0	43.0	0.6	1.3	26.9	33.7	3.4	11.4	4.4	5.4	1. Legislators, senior officials and managers	
2. ผู้ประกอบวิชาชีพด้านต่างๆ	170.8	-	1.0	34.7	1.7	1.1	9.7	10.6	4.2	1.6	13.8	2.8	2. Professionals	
3. ผู้ประกอบวิชาชีพด้านเทคนิคสาขาต่างๆ และอาชีพที่เกี่ยวข้อง	184.5	0.1	1.4	74.4	1.9	2.5	17.9	10.5	4.9	3.0	7.0	10.1	3. Technicians and associate professionals	
4. เสมียน	96.3	-	-	31.4	2.0	1.4	0.3	10.4	15.0	2.6	3.4	9.3	4. Clerks	
5. พนักงานบริการและพนักงานในร้านค้า และตลาด	537.9	0.2	-	13.0	1.1	0.6	0.4	263.8	2.0	154.0	0.6	0.4	5. Service workers and shop and market sales workers	
6. ผู้ปฏิบัติงานที่มีฝีมือในด้านการเกษตร และการประมง	213.9	203.3	-	0.5	-	0.1	-	1.6	-	1.8	-	-	6. Skilled agricultural and fishery workers	
7. ผู้ปฏิบัติงานด้านความสามารถทางฝีมือ และธุรกิจการค้าที่เกี่ยวข้อง	557.8	0.2	1.4	277.7	4.2	1.5	116.1	101.0	7.3	6.7	0.9	0.7	7. Craft and related trades workers	
8. ผู้ปฏิบัติการโรงงานและเครื่องจักร และผู้ปฏิบัติงานด้านการประกอบ	604.3	6.7	3.9	346.4	2.1	1.5	14.8	36.1	162.7	3.0	0.1	1.3	8. Plant and machine operators and assemblers	
9. อาชีพขั้นพื้นฐานต่างๆ ในด้านการขาย และการให้บริการ	274.1	39.8	1.2	73.6	0.4	1.7	23.6	78.1	13.2	9.6	-	-	9. Elementary occupations	
10. คนงานซึ่งมิได้จำแนกไว้ในหมวดอื่น	4.4	-	-	-	-	-	-	0.4	-	-	-	0.4	10. Workers not classifiable by occupation	

ตารางที่ 8 จำนวนผู้มีงานทำ จำแนกตามอาชีพ และอุตสาหกรรม ภาคกลาง
TABLE 8 EMPLOYED PERSONS OCCUPATION INDUSTRY AND AERA , CENTRAL REGION

ไตรมาสที่ 1/2557 : Quarter 1/2014

ในเขตเทศบาล MUNICIPAL AREA

หน่วยเป็นคน : person

อาชีพ	อุตสาหกรรม Industry												OCCUPATION
	รวม	เกษตรกรรม	การทำเหมืองแร่	การผลิต	ไฟฟ้า ก๊าซ	จัดหาน้ำ บำบัดน้ำเสีย	การก่อสร้าง	การขายส่ง	การขายส่ง และ	ที่พักแรมและ	ข้อมูลข่าวสาร	การเงินและ	
		การป่าไม้	เหมืองแร่		ไอน้ำระบบปรับ	และประปา		การขายปลีก	สถานที่เก็บสินค้า	บริการด้านอาหาร	และการสื่อสาร	การประกันภัย	
	Total	Agriculture	Mining	Manufacturing	Electricity	Water supply sewerage, waste	Construction	การชื้อมยานยนต์ whole sale&retail	Transportation and storage	Accommodation and food service	Information communication	Financial intermedation	
หญิง	2,433.1	167.3	0.8	796.2	5.9	6.4	45.6	506.7	37.6	310.1	15.2	46.3	FEMALE
1. ผู้บัญญัติกฎหมาย ข้าราชการระดับอาวุโส และผู้จัดการ	99.5	0.3	-	28.6	0.6	-	2.9	23.7	4.2	10.0	4.1	7.1	1. Legislators, senior officials and managers
2. ผู้ประกอบวิชาชีพด้านต่างๆ	189.6	-	-	23.2	1.3	-	1.8	6.1	-	3.8	4.9	2.0	2. Professionals
3. ผู้ประกอบวิชาชีพด้านเทคนิคสาขาต่างๆ และอาชีพที่เกี่ยวข้อง	179.9	0.3	-	49.7	0.2	1.5	3.1	27.5	1.6	3.2	2.2	20.9	3. Technicians and associate professionals
4. เสมียน	193.9	1.8	-	58.6	3.1	2.2	6.4	23.0	15.6	7.3	2.3	12.8	4. Clerks
5. พนักงานบริการและพนักงานในร้านค้า และตลาด	749.6	0.2	-	16.4	-	-	0.4	368.5	4.2	264.0	0.7	2.6	5. Service workers and shop and market sales workers
6. ผู้ปฏิบัติงานที่มีฝีมือในด้านเกษตร และการประมง	143.5	136.9	-	-	-	0.5	-	0.1	1.6	0.5	-	-	6. Skilled agricultural and fishery workers
7. ผู้ปฏิบัติงานด้านความสามารถทางฝีมือ และธุรกิจการค้าที่เกี่ยวข้อง	174.2	0.2	-	144.8	-	0.2	10.3	7.1	-	2.1	-	-	7. Craft and related trades workers
8. ผู้ปฏิบัติการโรงงานและเครื่องจักร และผู้ปฏิบัติงานด้านการประกอบ	374.9	0.3	0.7	361.5	0.3	-	-	2.7	6.8	1.3	-	-	8. Plant and machine operators and assemblers
9. อาชีพขั้นพื้นฐานต่างๆ ในด้านการขาย และการให้บริการ	321.3	27.3	0.2	113.2	0.4	2.0	20.7	47.6	3.6	17.8	0.6	0.5	9. Elementary occupations
10. คนงานซึ่งมิได้จำแนกไว้ในหมวดอื่น	6.5	-	-	0.3	-	-	-	0.4	-	-	0.4	0.4	10. Workers not classifiable by occupation

ตารางที่ 8 จำนวนผู้มีงานทำ จำแนกตามอาชีพ อุตสาหกรรม เพศ และเขตการปกครอง ภาคกลาง (ต่อ)
TABLE 8 EMPLOYED PERSONS BY OCCUPATION INDUSTRY SEX AND AREA , CENTRAL REGION (Contd.)

ไตรมาสที่ 1/2557 : Quarter 1/2014

ในเขตเทศบาล MUNICIPAL AREA

หน่วยเป็นพัน : In Thousands

อาชีพ	อุตสาหกรรม (ต่อ) Industry (Contd.)											OCCUPATION
	กิจกรรมอสังหาริมทรัพย์	กิจกรรมทางวิชาชีพวิทย์และเทคโนโลยี	การบริหารสนับสนุนและป้องกันประเทศ	การบริหารราชการป้องกันประเทศ	การศึกษา	กิจกรรมด้านสุขภาพงานสังคมสงเคราะห์	ศิลปะ ความบันเทิง และนันทนาการ	บริการด้านอื่นๆ	งานในครัวเรือน	กิจกรรมขององค์กร	ไม่ทราบ	
	Real estate activities	Professional,scientific and technical activities	Administrative and support service activities	Public admin-istration defence	Education	Health and social work	Art, entertainment	Other service	Activities of household	Extra-territorial	Unknown	
ยอดรวม	46.9	55.1	111.1	210.3	160.3	98.9	42.8	141.2	26.0	-	9.7	TOTAL
ชาย	23.2	32.8	67.3	127.6	58.9	19.6	17.9	51.0	4.1	-	4.6	MALE
1. ผู้บัญญัติกฎหมาย ข้าราชการระดับอาวุโสและผู้จัดการ	4.3	1.3	5.6	16.5	2.3	0.6	1.1	3.8	-	-	-	1. Legislators, senior officials and managers
2. ผู้ประกอบวิชาชีพด้านต่างๆ	0.8	13.1	1.4	18.6	44.6	5.2	3.5	2.3	-	-	0.4	2. Professionals
3. ผู้ประกอบวิชาชีพด้านเทคนิคสาขาต่างๆ และอาชีพที่เกี่ยวข้อง	1.7	11.0	0.9	23.9	2.6	6.0	2.3	2.4	-	-	-	3. Technicians and associate professionals
4. เสมียน	1.0	0.9	3.3	10.7	3.2	0.1	1.4	-	-	-	-	4. Clerks
5. พนักงานบริการและพนักงานในร้านค้าและตลาด	8.1	0.5	43.9	24.1	5.4	5.4	4.1	10.1	0.4	-	-	5. Service workers and shop and market sales workers
6. ผู้ปฏิบัติงานที่มีฝีมือในด้านการเกษตรและการประมง	0.3	1.3	2.5	1.5	-	-	0.1	-	0.8	-	-	6. Skilled agricultural and fishery workers
7. ผู้ปฏิบัติงานด้านความสามารถทางฝีมือและธุรกิจการค้าที่เกี่ยวข้อง	-	2.0	3.8	11.4	0.2	0.4	1.3	20.9	-	-	-	7. Craft and related trades workers
8. ผู้ปฏิบัติการโรงงานและเครื่องจักรและผู้ปฏิบัติงานด้านการประกอบ	5.8	2.1	2.7	9.2	0.4	1.7	0.8	0.6	1.6	-	0.8	8. Plant and machine operators and assemblers
9. อาชีพขั้นพื้นฐานต่างๆ ในด้านการขายและการให้บริการ	1.1	0.8	3.2	11.7	0.4	0.3	3.3	10.9	1.3	-	-	9. Elementary occupations
10. คนงานซึ่งมิได้จำแนกไว้ในหมวดอื่น	-	-	-	-	-	-	-	-	-	-	3.5	10. Workers not classifiable by occupation

ตารางที่ 8 จำนวนผู้มีงานทำ จำแนกตามอาชีพ อุตสาหกรรม เพศ และเขตการปกครอง ภาคกลาง (ต่อ)
TABLE 8 EMPLOYED PERSONS BY OCCUPATION INDUSTRY SEX AND AREA , CENTRAL REGION (Contd.)

ไตรมาสที่ 1/2557 : Quarter 1/2014

ในเขตเทศบาล MUNICIPAL AREA

หน่วยเป็นคน : person

อาชีพ	อุตสาหกรรม (ต่อ) Industry (Contd.)												OCCUPATION
	กิจกรรมอสังหาริมทรัพย์	กิจกรรมทางวิชาชีพวิทย์และเทคโนโลยี	การบริหารสนับสนุนและป้องกันประเทศ	การบริหารราชการป้องกันประเทศ	การศึกษา	กิจกรรมด้านสุขภาพงานสังคมสงเคราะห์	ศิลปะ ความบันเทิง และนันทนาการ	บริการด้านอื่นๆ	งานในครัวเรือน	กิจกรรมของส่วนบุคคล	ไม่ทราบ		
	Real estate activities	Professional,scientific technical activities	Administrative support service activities	Public admin- istration defence	Education	Health and social work	Art entertainment	Other service	Activities of household	Extra- territorial	Unknown		
หญิง	23.7	22.3	43.8	82.7	101.4	79.2	25.0	90.2	21.9	-	5.1	FEMALE	
1. ผู้บัญญัติกฎหมาย ข้าราชการระดับอาวุโส และผู้จัดการ	2.0	0.5	2.0	4.6	1.4	2.7	0.2	4.7	-	-	-	1. Legislators, senior officials and managers	
2. ผู้ประกอบวิชาชีพด้านต่างๆ	0.1	9.8	0.7	24.1	81.3	29.3	0.6	0.7	-	-	-	2. Professionals	
3. ผู้ประกอบวิชาชีพด้านเทคนิคสาขาต่างๆ และอาชีพที่เกี่ยวข้อง	3.7	7.8	7.2	15.0	1.0	24.3	2.3	8.4	-	-	-	3. Technicians and associate professionals	
4. เสมียน	3.5	2.4	8.1	27.7	7.4	5.2	4.1	0.9	-	-	1.4	4. Clerks	
5. พนักงานบริการและพนักงานในร้านค้า และตลาด	12.7	0.7	9.5	1.1	6.5	13.5	7.7	35.3	5.8	-	-	5. Service workers and shop and market sales workers	
6. ผู้ปฏิบัติงานที่มีฝีมือในการเกษตร และการประมง	-	0.8	1.4	1.1	0.2	-	-	0.0	0.3	-	-	6. Skilled agricultural and fishery workers	
7. ผู้ปฏิบัติงานด้านความสามารถทางฝีมือ และธุรกิจการค้าที่เกี่ยวข้อง	-	-	0.5	2.8	0.4	-	-	5.9	-	-	-	7. Craft and related trades workers	
8. ผู้ปฏิบัติการโรงงานและเครื่องจักร และผู้ปฏิบัติงานด้านการประกอบ	-	0.2	-	0.2	-	0.2	-	0.9	-	-	-	8. Plant and machine operators and assemblers	
9. อาชีพขั้นพื้นฐานต่างๆ ในด้านการขาย และการให้บริการ	1.7	0.2	14.3	5.9	1.9	4.2	10.1	33.6	15.8	-	-	9. Elementary occupations	
10. คนงานซึ่งมิได้จำแนกไว้ในหมวดอื่น	-	-	-	0.2	1.3	-	-	-	-	-	3.7	10. Workers not classifiable by occupation	

ตารางที่ 8 จำนวนผู้มีงานทำ จำแนกตามอาชีพ อุตสาหกรรม เพศ และเขตการปกครอง ภาคกลาง
TABLE 8 EMPLOYED PERSONS BY OCCUPATION INDUSTRY SEX AND AREA, CENTRAL REGION

ไตรมาสที่ 1/2557 : Quarter 1/2014

นอกเขตเทศบาล NON-MUNICIPAL AREA

หน่วยเป็นพัน : In Thousands

อาชีพ	อุตสาหกรรม Industry												OCCUPATION
	รวม	เกษตรกรรม	การทำ	การผลิต	ไฟฟ้า ก๊าซ	จัดหาน้ำ บำบัดน้ำเสีย	การก่อสร้าง	การขายส่ง	การขนส่ง และ	ที่พักแรมและ	ข้อมูลข่าวสาร	การเงินและ	
		การป่าไม้	เหมืองแร่		ไอน้ำระบบปรับอากาศ	และประปา		การขายปลีก	สถานที่เก็บสินค้า	บริการด้านอาหาร	และการสื่อสาร	การประกันภัย	
	Total	Agriculture	Mining and heminghin	Manufacturing	Electricity	Water supply sewerage, waste	Construction	การชื้อมขายยนต์ whole sale&retail	Transportation and storage	Accommodation and food service	Information and communication	Financial Intermedation	
ยอดรวม	6,229.2	1,849.1	6.8	1,715.9	18.3	22.9	361.9	857.3	196.2	359.9	19.3	57.1	TOTAL
ชาย	3,372.5	1,076.9	5.2	889.3	12.3	15.0	297.8	422.4	176.4	113.8	11.8	16.2	MALE
1. ผู้บัญญัติกฎหมาย ข้าราชการระดับอาวุโส และผู้จัดการ	167.3	3.0	0.3	47.8	0.3	1.5	38.5	20.6	2.4	7.2	1.9	4.4	1. Legislator, senior officials and manage
2. ผู้ประกอบวิชาชีพด้านต่างๆ	119.3	0.4	1.2	32.3	1.5	1.2	2.1	6.1	2.1	0.7	2.8	0.6	2. Professionals
3. ผู้ประกอบวิชาชีพด้านเทคนิคสาขาต่างๆ และอาชีพที่เกี่ยวข้อง	133.5	1.0	-	64.7	2.5	2.4	16.3	6.8	4.0	1.4	4.1	4.6	3. Technicians and associate professionals
4. เสมียน	59.1	0.6	-	23.8	0.2	-	0.2	7.2	8.0	2.2	-	3.6	4. Clerks
5. พนักงานบริการและพนักงานในร้านค้า และตลาด	398.0	2.9	0.2	12.9	1.3	0.8	-	193.8	2.0	90.0	-	1.8	5. Service workers and shop and market sales workers
6. ผู้ปฏิบัติงานที่มีฝีมือในด้านการเกษตร และการประมง	902.6	886.5	-	1.7	-	0.4	-	2.8	-	1.7	0.4	-	6. Skilled agricultural and fishery workers
7. ผู้ปฏิบัติงานด้านความสามารถทางฝีมือ และธุรกิจการค้าที่เกี่ยวข้อง	573.5	2.7	0.4	274.9	5.7	4.9	170.5	88.6	0.9	1.1	2.0	0.1	7. Craftsmen and related trades workers
8. ผู้ปฏิบัติการโรงงานและเครื่องจักร และผู้ปฏิบัติงานด้านการประกอบ	611.6	27.2	2.4	351.7	0.5	1.8	23.1	25.5	153.7	3.8	0.6	0.4	8. Plant and machine operators and assemblers
9. อาชีพขั้นพื้นฐานต่างๆ ในด้านการขาย และการให้บริการ	402.1	152.6	0.8	78.1	0.4	2.0	46.9	70.9	3.4	5.1	-	0.7	9. Elementary occupations
10. คนงานซึ่งมิได้จำแนกไว้ในหมวดอื่น	5.7	-	-	1.3	-	-	-	-	-	0.6	-	-	10. Workers not classifiable by occupation

ตารางที่ 8 จำนวนผู้มีงานทำ จำแนกตามอาชีพ อุตสาหกรรม เพศ และเขตการปกครอง ภาคกลาง
TABLE 8 EMPLOYED PERSONS BY OCCUPATION INDUSTRY SEX AND AREA, CENTRAL REGION

ไตรมาสที่ 1/2557 : Quarter 1/2014

นอกเขตเทศบาล NON-MUNICIPAL AREA

หน่วยเป็นพัน : In Thousands

อาชีพ	อุตสาหกรรม Last Industry												OCCUPATION
	รวม	เกษตรกรรม	การทำ	การผลิต	ไฟฟ้า ก๊าซ	จัดหาน้ำ บำบัดน้ำเสีย	การก่อสร้าง	การขายส่ง	การขนส่ง และ	ที่พักแรมและ	ข้อมูลข่าวสาร	กรรมการเงินและ	
		การป่าไม้	เหมืองแร่		ไอน้ำระบบปรับ	และประปา		การขายปลีก	สถานที่เก็บสินค้า	บริการด้านอาหาร	และการสื่อสาร	การประกันภัย	
	Total	Agriculture	Mining	Manufacturing	Electricity	Water supply	Construction	การช้อปปิ้ง	Transportation	Accommodation	Information	Financial	
		และการประมง	และเหมืองหิน		อากาศ	sewerage, waste		whole sale&retail	and storage	and food service	communication	intermedation	
หญิง	2,856.7	772.2	1.7	826.6	6.0	7.9	64.2	434.9	19.8	246.1	7.5	40.9	FEMALE
1. ผู้บัญญัติกฎหมาย ข้าราชการระดับอาวุโส	82.7	1.1	-	22.9	0.5	-	5.0	29.5	1.5	3.9	1.7	1.3	1. Legislator, senior officials
และผู้จัดการ													and manage
2. ผู้ประกอบวิชาชีพด้านต่างๆ	163.0	-	0.4	17.6	0.9	-	0.6	6.3	1.2	0.6	2.4	3.9	2. Professionals
3. ผู้ประกอบวิชาชีพด้านเทคนิคสาขาต่างๆ	151.8	0.7	-	55.7	2.7	0.7	4.0	15.9	3.1	3.3	1.1	16.3	3. Technicians and associate
และอาชีพที่เกี่ยวข้อง													professionals
4. เสมียน	175.5	1.7	0.1	67.8	1.1	2.5	5.0	21.0	5.2	6.0	1.4	15.0	4. Clerks
5. พนักงานบริการและพนักงานในร้านค้า	615.3	1.6	-	14.1	-	-	-	296.1	1.3	218.4	0.8	2.6	5. Service workers and shop and market
และตลาด													sales workers
6. ผู้ปฏิบัติงานที่มีฝีมือในด้านการเกษตร	665.4	653.7	-	1.0	-	0.2	-	4.1	-	0.3	-	-	6. Skilled agricultural and fishery
และการประมง													workers
7. ผู้ปฏิบัติงานด้านความสามารถทางฝีมือ	235.9	1.1	-	202.1	-	1.6	18.7	5.1	-	0.7	-	-	7. Craftsmen and related trades
และธุรกิจการค้าที่เกี่ยวข้อง													workers
8. ผู้ปฏิบัติการโรงงานและเครื่องจักร	333.9	2.8	0.9	322.1	-	0.1	0.7	2.1	3.6	0.6	-	-	8. Plant and machine operators
และผู้ปฏิบัติงานด้านการประกอบ													and assemblers
9. อาชีพขั้นพื้นฐานต่างๆ ในด้านการขาย	428.4	109.4	0.3	123.0	0.8	2.7	29.7	54.8	3.9	12.3	0.1	1.8	9. Elementary occupations
และการให้บริการ													
10. คนงานซึ่งมิได้จำแนกไว้ในหมวดอื่น	4.8	-	-	0.4	-	-	0.5	-	-	-	-	-	10. Workers not classifiable by occupation

ตารางที่ 8 จำนวนผู้มีงานทำ จำแนกตามอาชีพ อุตสาหกรรม เพศ และ เขตการปกครอง ภาคกลาง (ต่อ)
TABLE 8 EMPLOYED PERSONS BY OCCUPATION INDUSTRY SEX AND AREA , CENTRAL REGION (Contd.)

ไตรมาสที่ 1/2557 : Quarter 1/2014

นอกเขตเทศบาล NON-MUNICIPAL AREA

หน่วยเป็นพัน : In Thousands

อาชีพ	อุตสาหกรรม (ต่อ) Industry (Contd.)											OCCUPATION
	กิจกรรมอสังหาริมทรัพย์	กิจกรรมทางวิชาชีพวิทย์และเทคโนโลยี	การบริหารสนับสนุนและป้องกันประเทศ	การบริหารราชการป้องกันประเทศ	การศึกษา	กิจกรรมด้านสุขภาพงานสังคมสงเคราะห์	ศิลปะ ความบันเทิงและนันทนาการ	บริการด้านอื่นๆ	งานในครัวเรือนส่วนบุคคล	กิจกรรมขององค์กร	ไม่ทราบ	
	Real estate activities	Professional,scientific and technical activities	Administrative and support service activities	Public administration defence	Education	Health and social work	Art, entertainment	Other service	Activities of household	Extra-territorial	Unknown	
ยอดรวม	27.1	30.6	65.5	213.5	157.5	75.4	55.7	109.3	20.8	-	9.1	TOTAL
ชาย	10.0	14.2	37.3	131.2	47.9	17.8	27.5	37.8	6.8	-	5.3	MALE
1. ผู้บัญญัติกฎหมาย ข้าราชการระดับอาวุโสและผู้จัดการ	2.9	0.6	1.0	29.3	4.1	0.6	0.4	0.5	-	-	-	1. Legislators, senior officials and managers
2. ผู้ประกอบวิชาชีพด้านต่างๆ	0.8	8.4	-	15.6	31.7	3.3	5.8	1.4	-	-	1.2	2. Professionals
3. ผู้ประกอบวิชาชีพด้านเทคนิคสาขาต่างๆ และอาชีพที่เกี่ยวข้อง	0.5	3.1	1.0	13.0	0.3	4.7	3.1	0.2	-	-	-	3. Technicians and associate professionals
4. เสมียน	0.9	-	1.2	7.6	2.0	1.1	0.4	-	-	-	-	4. Clerks
5. พนักงานบริการและพนักงานในร้านค้าและตลาด	3.7	-	27.0	28.1	5.9	5.8	11.4	10.1	0.2	-	-	5. Service workers and shop and market sales workers
6. ผู้ปฏิบัติงานที่มีฝีมือในการเกษตรและการประมง	-	-	1.6	2.5	0.6	0.2	2.1	1.3	0.7	-	-	6. Skilled agricultural and fishery workers
7. ผู้ปฏิบัติงานด้านความสามารถทางฝีมือและธุรกิจการค้าที่เกี่ยวข้อง	0.2	1.3	0.3	6.7	0.2	0.9	1.2	10.8	-	-	-	7. Craft and related trades workers
8. ผู้ปฏิบัติการโรงงานและเครื่องจักรและผู้ปฏิบัติงานด้านการประกอบ	0.5	-	2.4	9.9	2.8	0.7	0.6	0.9	2.7	-	0.3	8. Plant and machine operators and assemblers
9. อาชีพขั้นพื้นฐานต่างๆ ในด้านการขายและการให้บริการ	0.5	0.7	2.7	18.5	0.2	0.5	2.4	12.5	3.2	-	-	9. Elementary occupations
10. คนงานซึ่งมิได้จำแนกไว้ในหมวดอื่น	-	-	-	-	-	-	-	-	-	-	3.7	10. Workers not classifiable by occupation

ตารางที่ 8 จำนวนผู้มีงานทำ จำแนกตามอาชีพ อุตสาหกรรม เพศ และ เขตการปกครอง ภาคกลาง (ต่อ)
TABLE 8 EMPLOYED PERSONS BY OCCUPATION INDUSTRY SEX AND AREA , CENTRAL REGION (Contd.)

ไตรมาสที่ 1/2557 : Quarter 1/2014

นอกเขตเทศบาล NON-MUNICIPAL AREA

หน่วยเป็นพัน : In Thousands

อาชีพ	อุตสาหกรรม (ต่อ) Industry (Contd.)											OCCUPATION
	กิจกรรมอสังหาริมทรัพย์	กิจกรรมทางวิชาชีพวิทย์และเทคโนโลยี	การบริหารสนับสนุนและป้องกันประเทศ	การบริหารราชการป้องกันประเทศ	การศึกษา	กิจกรรมด้านสุขภาพงานสังคมสงเคราะห์	ศิลปะ ความบันเทิง และนันทนาการ	บริการด้านอื่นๆ	งานในครัวเรือนส่วนบุคคล	กิจกรรมขององค์กร	ไม่ทราบ	
	Real estate activities	Professional,scientific technical activities	Administrative support service activities	Public admin-istration defence	Education	Health and social work	Art entertainment	Other service	Activities of household	Extra-territorial	Unknown	
หญิง	17.1	16.5	28.2	82.3	109.6	57.6	28.2	71.5	14.0	-	3.9	FEMALE
1. ผู้บัญญัติกฎหมาย ข้าราชการระดับอาวุโสและผู้จัดการ	1.3	0.9	2.4	7.0	0.6	1.7	0.5	0.8	-	-	-	1. Legislators, senior officials and managers
2. ผู้ประกอบวิชาชีพด้านต่างๆ	0.4	4.7	0.6	16.1	85.0	20.1	2.2	0.2	-	-	-	2. Professionals
3. ผู้ประกอบวิชาชีพด้านเทคนิคสาขาต่างๆ และอาชีพที่เกี่ยวข้อง	4.2	5.1	0.9	17.0	3.3	13.4	0.8	3.6	-	-	-	3. Technicians and associate professionals
4. เสมียน	1.4	1.8	3.6	26.2	9.4	5.5	1.0	0.2	-	-	-	4. Clerks
5. พนักงานบริการและพนักงานในร้านค้าและตลาด	4.0	0.4	4.6	3.0	8.2	13.1	6.4	37.4	3.3	-	-	5. Service workers and shop and market sales workers
6. ผู้ปฏิบัติงานที่มีฝีมือในการเกษตรและการประมง	-	1.2	1.0	0.6	0.8	-	2.0	0.4	-	-	-	6. Skilled agricultural and fishery workers
7. ผู้ปฏิบัติงานด้านความสามารถทางฝีมือและธุรกิจการค้าที่เกี่ยวข้อง	-	-	1.0	0.3	-	-	-	5.2	-	-	-	7. Craft and related trades workers
8. ผู้ปฏิบัติการโรงงานและเครื่องจักรและผู้ปฏิบัติงานด้านการประกอบ	-	-	0.4	-	-	0.4	0.3	-	-	-	-	8. Plant and machine operators and assemblers
9. อาชีพขั้นพื้นฐานต่างๆ ในด้านการขายและการให้บริการ	5.8	2.3	13.7	12.2	2.4	3.4	15.2	23.9	10.7	-	-	9. Elementary occupations
10. คนงานซึ่งมิได้จำแนกไว้ในหมวดอื่น	-	-	-	-	-	-	-	-	-	-	3.9	10. Workers not classifiable by occupation

ตารางที่ 9 จำนวนผู้มีงานทำ จำแนกตามอาชีพ จำนวนชั่วโมงทำงานต่อสัปดาห์ การมีเวลาเหลือพอและต้องการทำงานเพิ่มขึ้น ภาคกลาง

TABLE 9 EMPLOYED PERSONS BY OCCUPATION, HOURS WORKED PER WEEK, AVAILABILITY FOR ADDITIONAL WORK , CENTRAL REGION

ไตรมาสที่ 1/2557 : Quarter 1/2014

หน่วยเป็นพัน : In Thousands

จำนวนชั่วโมงทำงาน และ การมีเวลาเหลือพอ และต้องการทำงานเพิ่มขึ้น	อาชีพ Occupation											HOURS WORKED, AND AVAILABILITY FOR ADDITIONAL WORK
	รวม Total	ผู้บัญญัติกฎหมาย และ ผู้จัดการ Legislators & Managers	วิชาชีพ ด้านต่างๆ Profes- sional	วิชาชีพ ด้านเทคนิค Technicians	เสมียน Clerks	พนักงาน บริการ Workers	ด้านการเกษตร และประมง & Fishery	ด้านความ สามารถทางฝีมือ & related trades	ผู้ปฏิบัติงาน โรงงานเครื่องจักร Plant & Machine operators	อาชีพพื้น ฐานต่างๆ Elementary occupations	คนงานซึ่งมิ ได้จำแนกไว้ ในหมวดอื่น Not classifiable	
ยอดรวม	11,476.0	519.4	642.7	649.7	524.7	2,300.8	1,925.4	1,541.4	1,924.7	1,425.8	21.4	TOTAL
มี	44.7	1.6	0.6	1.0	3.0	3.8	9.5	5.7	5.3	14.2	-	Available
ไม่มี	11,431.3	517.8	642.2	648.7	521.7	2,297.0	1,915.9	1,535.6	1,919.3	1,411.7	21.4	Not available
มีงานประจำแต่ไม่ได้ทำงาน	85.1	2.6	2.6	7.9	5.5	11.6	12.6	11.9	22.5	8.0	-	With job not work
มี	1.6	-	-	-	0.8	-	0.2	0.3	0.2	0.2	-	Available
ไม่มี	83.4	2.6	2.6	7.9	4.7	11.6	12.3	11.7	22.3	7.9	-	Not available
1-9 ชั่วโมง	114.3	13.0	6.5	15.0	10.7	6.1	7.2	13.2	28.9	13.7	-	1-9 hours
มี	0.3	-	-	-	-	0.1	-	-	-	0.2	-	Available
ไม่มี	114.0	13.0	6.5	15.0	10.7	6.0	7.2	13.2	28.9	13.5	-	Not available
10-19 ชั่วโมง	386.7	22.7	49.5	33.4	30.6	39.4	43.9	56.2	62.4	47.6	1.0	10-19 hours
มี	7.2	-	0.4	0.1	0.2	0.5	1.4	1.0	0.5	3.3	-	Available
ไม่มี	379.5	22.7	49.1	33.3	30.5	38.9	42.5	55.3	61.9	44.4	1.0	Not available
20-29 ชั่วโมง	722.4	27.2	52.6	43.1	41.8	67.1	171.6	90.8	106.6	119.4	2.2	20-29 hours
มี	10.2	-	-	0.9	-	0.3	4.3	0.5	0.8	3.4	-	Available
ไม่มี	712.1	27.2	52.6	42.1	41.8	66.8	167.3	90.3	105.8	116.0	2.2	Not available
30-34 ชั่วโมง	585.1	33.3	19.3	31.6	14.7	86.4	158.4	73.5	75.0	92.3	0.7	30-34 hours
มี	6.1	-	0.2	-	-	0.4	1.0	0.8	0.8	2.8	-	Available
ไม่มี	579.0	33.3	19.1	31.6	14.7	85.9	157.4	72.7	74.2	89.4	0.7	Not available
35-39 ชั่วโมง	998.1	39.0	126.6	67.0	54.8	136.2	384.3	64.4	49.0	76.8	-	35-39 hours
มี	5.3	-	-	-	-	0.7	0.9	0.9	1.9	0.9	-	Available
ไม่มี	992.8	39.0	126.6	67.0	54.8	135.5	383.4	63.5	47.1	75.9	-	Not available
40-49 ชั่วโมง	5,425.1	272.9	336.6	373.6	296.1	906.9	761.7	840.9	856.7	764.2	15.6	40-49 hours
มี	11.0	0.6	-	-	2.1	1.2	1.4	1.8	0.4	3.4	-	Available
ไม่มี	5,414.1	272.3	336.6	373.6	294.0	905.6	760.2	839.1	856.3	760.7	15.6	Not available
50 ชั่วโมงขึ้นไป	3,159.2	108.8	49.1	78.2	70.5	1,047.2	385.7	390.4	723.7	303.8	1.9	50 hours and over
มี	3.0	1.0	-	-	-	0.5	0.2	0.5	0.7	-	-	Available
ไม่มี	3,156.3	107.8	49.1	78.2	70.5	1,046.6	385.6	389.9	723.0	303.8	1.9	Not available

ตารางที่ 9 จำนวนผู้ใช้งานทำ จำแนกตามอาชีพ จำนวนชั่วโมงทำงานต่อสัปดาห์ การมีเวลาเหลือพอและต้องการทำงานเพิ่มขึ้น และเพศ ภาคกลาง
TABLE 9 EMPLOYED PERSONS BY OCCUPATION, HOURS WORKED PER WEEK, AVAILABILITY FOR ADDITIONAL WORK AND SEX , CENTRAL REGION

ไตรมาสที่ 1/2557 : Quarter 1/2014

หน่วยเป็นพัน : In Thousands

จำนวนชั่วโมงทำงาน เพศ และ การมีเวลาเหลือพอ และต้องการทำงานเพิ่มขึ้น	รวม Total	ผู้บัญญัติกฎหมาย และ ผู้จัดการ Legislators & Managers	วิชาชีพ ด้านต่างๆ Profes- sional	วิชาชีพ ด้านเทคนิค Technicians	เสมียน Clerks	อาชีพ Occupation					อาชีพรื่น ฐานต่างๆ Elementary occupations	คนงานซึ่งมิ ได้จำแนกไว้ ในหมวดอื่น Not classifiable	HOURS WORKED, SEX AND AVAILABILITY FOR ADDITIONAL WORK
						พนักงาน บริการ Service Workers	ด้านการเกษตร และประมง Agricultural & Fishery	ด้านความ สามารถทางฝีมือ Craft & related trades	ผู้ปฏิบัติงาน โรงงานเครื่องจักร Plant & Machine operators				
ชาย	6,186.2	337.2	290.1	318.0	155.3	935.9	1,116.4	1,131.3	1,215.9	676.1	10.0	MALE	
มี	27.9	1.6	0.2	0.2	1.8	1.0	6.1	4.5	4.5	8.1	-	Available	
ไม่มี	6,158.3	335.6	289.9	317.8	153.5	934.9	1,110.4	1,126.8	1,211.4	668.1	10.0	Not available	
มีงานประจำแต่ไม่ได้ทำงาน	48.8	0.8	1.4	5.7	1.5	5.6	8.4	9.6	12.8	3.0	-	With job not work	
มี	1.4	-	-	-	0.8	-	0.2	0.3	0.2	-	-	Available	
ไม่มี	47.3	0.8	1.4	5.7	0.7	5.6	8.2	9.3	12.6	3.0	-	Not available	
1-9 ชั่วโมง	58.5	8.6	3.2	9.1	0.5	1.6	4.7	9.5	15.0	6.3	-	1-9 hours	
มี	-	-	-	-	-	-	-	-	-	-	-	Available	
ไม่มี	58.5	8.6	3.2	9.1	0.5	1.6	4.7	9.5	15.0	6.3	-	Not available	
10-19 ชั่วโมง	199.8	15.3	22.5	13.0	8.4	17.2	23.3	38.7	38.4	22.2	1.0	10-19 hours	
มี	4.1	-	-	-	-	-	0.8	0.7	0.5	2.1	-	Available	
ไม่มี	195.8	15.3	22.5	13.0	8.4	17.2	22.5	38.0	37.9	20.0	1.0	Not available	
20-29 ชั่วโมง	380.7	18.9	28.1	15.0	18.5	26.6	85.6	58.9	67.7	60.3	1.1	20-29 hours	
มี	7.4	-	-	0.2	-	0.3	3.8	0.5	0.8	1.9	-	Available	
ไม่มี	373.3	18.9	28.1	14.9	18.5	26.3	81.8	58.4	66.9	58.4	1.1	Not available	
30-34 ชั่วโมง	310.3	22.9	12.2	16.1	2.6	31.4	83.0	53.3	46.5	42.1	0.4	30-34 hours	
มี	5.1	-	0.2	-	-	-	0.9	0.8	0.8	2.4	-	Available	
ไม่มี	305.2	22.9	12.0	16.1	2.6	31.4	82.0	52.5	45.7	39.7	0.4	Not available	
35-39 ชั่วโมง	515.6	26.6	44.4	33.4	14.7	69.2	212.8	42.1	38.8	33.5	-	35-39 hours	
มี	3.5	-	-	-	-	0.3	-	0.9	1.9	0.4	-	Available	
ไม่มี	512.0	26.6	44.4	33.4	14.7	68.9	212.8	41.2	36.9	33.1	-	Not available	
40-49 ชั่วโมง	2,953.1	175.5	154.2	173.5	76.7	360.6	451.8	647.5	543.3	363.6	6.4	40-49 hours	
มี	5.0	0.6	-	-	1.0	0.4	0.3	1.3	-	1.3	-	Available	
ไม่มี	2,948.1	174.9	154.2	173.5	75.7	360.3	451.6	646.1	543.3	362.4	6.4	Not available	
50 ชั่วโมงขึ้นไป	1,719.5	68.7	24.1	52.2	32.5	423.7	246.9	271.8	453.2	145.2	1.2	50 hours and over	
มี	1.5	1.0	-	-	-	-	0.2	-	0.3	-	-	Available	
ไม่มี	1,718.1	67.7	24.1	52.2	32.5	423.7	246.8	271.8	452.9	145.2	1.2	Not available	
หญิง	5,289.8	182.3	352.6	331.8	369.4	1,364.9	808.9	410.1	708.8	749.7	11.4	FEMALE	
มี	16.8	-	0.4	0.8	1.2	2.8	3.4	1.3	0.8	6.1	-	Available	
ไม่มี	5,273.0	182.3	352.3	330.9	368.2	1,362.2	805.5	408.8	708.0	743.6	11.4	Not available	
มีงานประจำแต่ไม่ได้ทำงาน	36.3	1.8	1.1	2.1	4.0	6.1	4.2	2.3	9.7	5.1	-	With job not work	
มี	0.2	-	-	-	-	-	0.1	-	-	0.2	-	Available	
ไม่มี	36.1	1.8	1.1	2.1	4.0	6.1	4.1	2.3	9.7	4.9	-	Not available	
1-9 ชั่วโมง	55.8	4.4	3.3	5.9	10.3	4.5	2.5	3.7	13.9	7.4	-	1-9 hours	
มี	0.3	-	-	-	-	0.1	-	-	-	0.2	-	Available	
ไม่มี	55.6	4.4	3.3	5.9	10.3	4.4	2.5	3.7	13.9	7.2	-	Not available	
10-19 ชั่วโมง	186.9	7.4	27.0	20.4	22.2	22.2	20.7	17.6	24.0	25.5	-	10-19 hours	
มี	3.2	-	0.4	0.1	0.2	0.5	0.7	0.3	-	1.1	-	Available	
ไม่มี	183.8	7.4	26.6	20.3	22.1	21.7	20.0	17.3	24.0	24.4	-	Not available	
20-29 ชั่วโมง	341.7	8.4	24.5	28.1	23.3	40.6	86.0	31.9	38.8	59.1	1.1	20-29 hours	
มี	2.8	-	-	0.8	-	-	0.5	-	-	1.5	-	Available	
ไม่มี	338.9	8.4	24.5	27.3	23.3	40.6	85.5	31.9	38.8	57.6	1.1	Not available	
30-34 ชั่วโมง	274.8	10.5	7.1	15.6	12.1	54.9	75.5	20.2	28.5	50.2	0.3	30-34 hours	
มี	1.0	-	-	-	-	0.4	0.1	-	-	0.5	-	Available	
ไม่มี	273.8	10.5	7.1	15.6	12.1	54.5	75.4	20.2	28.5	49.7	0.3	Not available	
35-39 ชั่วโมง	482.6	12.3	82.3	33.6	40.2	67.0	171.5	22.3	10.2	43.3	-	35-39 hours	
มี	1.8	-	-	-	-	0.4	0.9	-	-	0.5	-	Available	
ไม่มี	480.8	12.3	82.3	33.6	40.2	66.6	170.6	22.3	10.2	42.8	-	Not available	
40-49 ชั่วโมง	2,472.0	97.5	182.5	200.1	219.4	546.2	309.8	193.4	313.4	400.5	9.3	40-49 hours	
มี	6.1	-	-	-	1.1	0.8	1.2	0.4	0.4	2.2	-	Available	
ไม่มี	2,466.0	97.5	182.5	200.1	218.3	545.4	308.7	193.0	312.9	398.4	9.3	Not available	
50 ชั่วโมงขึ้นไป	1,439.7	40.1	25.0	26.0	38.0	623.5	138.8	118.6	270.4	158.6	0.7	50 hours and over	
มี	1.5	-	-	-	-	0.5	-	0.5	0.4	-	-	Available	
ไม่มี	1,438.2	40.1	25.0	26.0	38.0	622.9	138.8	118.1	270.0	158.6	0.7	Not available	

ตารางที่ 9 จำนวนผู้มีงานทำ จำแนกตามอาชีพ จำนวนชั่วโมงทำงานต่อสัปดาห์ การมีเวลาเหลือพอและต้องการทำงานเพิ่มขึ้น เพศ และเขตการปกครอง ภาคกลาง (ต่อ)

TABLE 9 EMPLOYED PERSONS BY OCCUPATION, HOURS WORKED PER WEEK, AVAILABILITY FOR ADDITIONAL WORK, SEX AND AREA, CENTRAL REGION (Contd.)

ไตรมาสที่ 1/2557 : Quarter 1/2014

ในเขตเทศบาล MUNICIPAL AREA

หน่วยเป็นพัน : In Thousands

จำนวนชั่วโมงทำงาน เพศ และ การมีเวลาเหลือพอ และต้องการทำงานเพิ่มขึ้น	รวม Total	อาชีพ Occupation										HOURS WORKED, SEX AND AVAILABILITY FOR ADDITIONAL WORK
		ผู้บัญญัติกฎหมาย และ ผู้จัดการ Legislators & Managers	วิชาชีพ ด้านต่างๆ Profes- sional	วิชาชีพ ด้านเทคนิค Technicians	เสมียน Clerks	พนักงาน บริการ Service Workers	ด้านการเกษตร และประมง Agricultural & Fishery	ด้านความ สามารถทางฝีมือ & related trades	ผู้ปฏิบัติงาน โรงงานเครื่องจักร Plant & Machine operators	อาชีพพื้น ฐานต่างๆ Elementary occupations	คนงานซึ่งมี ได้จำแนกไว้ ในหมวดอื่น Not classifiable	
ยอดรวม(ชาย)	2,813.7	169.9	170.8	184.5	96.3	537.9	213.9	557.8	604.3	274.1	4.4	TOTAL(MALE)
มี	6.1	-	0.2	0.2	-	-	0.6	2.4	0.9	1.7	-	Available
ไม่มี	2,807.7	169.9	170.6	184.3	96.3	537.9	213.3	555.3	603.4	272.3	4.4	Not available
มีงานประจำแต่ไม่ได้ทำงาน	24.5	0.3	0.6	4.7	0.4	3.4	2.7	5.4	5.5	1.5	-	With job not work
มี	0.5	-	-	-	-	-	0.2	0.3	0.1	-	-	Available
ไม่มี	24.0	0.3	0.6	4.7	0.4	3.4	2.5	5.2	5.5	1.5	-	Not available
1-9 ชั่วโมง	33.0	6.6	1.3	3.4	0.1	0.5	0.5	7.1	10.0	3.4	-	1-9 hours
มี	-	-	-	-	-	-	-	-	-	-	-	Available
ไม่มี	33.0	6.6	1.3	3.4	0.1	0.5	0.5	7.1	10.0	3.4	-	Not available
10-19 ชั่วโมง	115.9	9.0	13.3	9.2	7.2	8.1	5.3	24.9	24.6	13.8	0.6	10-19 hours
มี	0.7	-	-	-	-	-	-	-	0.4	0.3	-	Available
ไม่มี	115.2	9.0	13.3	9.2	7.2	8.1	5.3	24.9	24.2	13.5	0.6	Not available
20-29 ชั่วโมง	148.8	11.0	15.7	8.3	10.2	12.4	12.4	22.4	22.6	33.0	1.1	20-29 hours
มี	0.8	-	-	0.2	-	-	0.3	0.1	0.1	0.1	-	Available
ไม่มี	148.0	11.0	15.7	8.1	10.2	12.4	12.1	22.2	22.5	32.8	1.1	Not available
30-34 ชั่วโมง	142.2	13.2	6.0	10.9	1.0	20.5	20.7	28.4	22.7	18.5	0.4	30-34 hours
มี	1.8	-	0.2	-	-	-	-	0.8	-	0.7	-	Available
ไม่มี	140.5	13.2	5.7	10.9	1.0	20.5	20.7	27.6	22.7	17.7	0.4	Not available
35-39 ชั่วโมง	198.0	8.8	19.9	20.3	10.9	35.5	45.8	25.3	19.7	11.9	-	35-39 hours
มี	1.2	-	-	-	-	-	-	0.9	-	0.3	-	Available
ไม่มี	196.8	8.8	19.9	20.3	10.9	35.5	45.8	24.4	19.7	11.6	-	Not available
40-49 ชั่วโมง	1,353.1	88.9	98.6	96.1	46.0	219.8	85.5	306.8	270.7	139.7	1.1	40-49 hours
มี	0.6	-	-	-	-	-	-	0.3	-	0.3	-	Available
ไม่มี	1,352.5	88.9	98.6	96.1	46.0	219.8	85.5	306.5	270.7	139.4	1.1	Not available
50 ชั่วโมงขึ้นไป	798.2	32.3	15.4	31.7	20.6	237.6	41.2	137.5	228.6	52.3	1.2	50 hours and over
มี	0.5	-	-	-	-	-	0.2	-	0.3	-	-	Available
ไม่มี	797.7	32.3	15.4	31.7	20.6	237.6	41.0	137.5	228.3	52.3	1.2	Not available

ตารางที่ 9 จำนวนผู้มีงานทำ จำแนกตามอาชีพ จำนวนชั่วโมงทำงานต่อสัปดาห์ การมีเวลาเหลือพอและต้องการทำงานเพิ่มขึ้น เพศ และเขตการปกครอง ภาคกลาง (ต่อ)

TABLE 9 EMPLOYED PERSONS BY OCCUPATION, HOURS WORKED PER WEEK, AVAILABILITY FOR ADDITIONAL WORK, SEX AND AREA, CENTRAL REGION (Contd.)

ไตรมาสที่ 1/2557 : Quarter 1/2014

ในเขตเทศบาล MUNICIPAL AREA

หน่วยเป็นพัน : In Thousands

จำนวนชั่วโมงทำงาน เพศ และ การมีเวลาเหลือพอ และต้องการทำงานเพิ่มขึ้น	รวม Total	อาชีพ Occupation										HOURS WORKED, SEX AND AVAILABILITY FOR ADDITIONAL WORK
		ผู้บัญญัติกฎหมาย และ ผู้จัดการ Legislators & Managers	วิชาชีพ ด้านต่างๆ Profes- sional	วิชาชีพ ด้านเทคนิค Technicians	เสมียน Clerks	พนักงาน บริการ Service Workers	ด้านการเกษตร และประมง Agricultural & Fishery	ด้านความ สามารถทางฝีมือ & related trades	ผู้ปฏิบัติงาน โรงงานเครื่องจักร Plant & Machine operators	อาชีพพื้น ฐานต่างๆ Elementary occupations	คนงานซึ่งมี ได้จำแนกไว้ ในหมวดอื่น Not classifiable	
ยอดรวม(หญิง)	2,433.1	99.5	189.6	179.9	193.9	749.6	143.5	174.2	374.9	321.3	6.5	TOTAL(FEMALE)
มี	4.7	-	-	0.3	0.5	1.8	0.1	0.0	0.8	1.2	-	Available
ไม่มี	2,428.4	99.5	189.6	179.7	193.3	747.9	143.4	174.2	374.2	320.2	6.5	Not available
มีงานประจำแต่ไม่ได้ทำงาน	18.5	1.3	0.2	0.4	2.3	4.0	0.5	1.1	5.4	3.3	-	With job not work
มี	0.2	-	-	-	-	-	-	-	-	0.2	-	Available
ไม่มี	18.4	1.3	0.2	0.4	2.3	4.0	0.5	1.1	5.4	3.2	-	Not available
1-9 ชั่วโมง	34.8	3.8	2.0	3.2	6.6	3.8	0.5	2.8	9.7	2.3	-	1-9 hours
มี	0.1	-	-	-	-	-	-	-	-	0.1	-	Available
ไม่มี	34.7	3.8	2.0	3.2	6.6	3.8	0.5	2.8	9.7	2.3	-	Not available
10-19 ชั่วโมง	93.5	4.2	15.4	11.9	13.5	7.3	5.5	7.5	13.2	15.3	-	10-19 hours
มี	1.1	-	-	0.1	0.2	0.5	0.1	0.0	-	0.3	-	Available
ไม่มี	92.4	4.2	15.4	11.8	13.3	6.8	5.5	7.4	13.2	15.0	-	Not available
20-29 ชั่วโมง	128.5	5.1	12.2	15.1	8.1	18.9	16.7	7.7	16.7	27.0	1.1	20-29 hours
มี	0.4	-	-	0.2	-	-	0.1	-	-	0.1	-	Available
ไม่มี	128.0	5.1	12.2	14.9	8.1	18.9	16.6	7.7	16.7	26.9	1.1	Not available
30-34 ชั่วโมง	126.2	6.1	2.0	7.4	7.5	32.1	20.2	9.6	15.3	25.9	0.3	30-34 hours
มี	0.6	-	-	-	-	0.4	-	-	-	0.1	-	Available
ไม่มี	125.7	6.1	2.0	7.4	7.5	31.7	20.2	9.6	15.3	25.7	0.3	Not available
35-39 ชั่วโมง	185.4	6.9	38.6	14.1	23.8	35.3	31.4	11.6	6.9	16.9	-	35-39 hours
มี	-	-	-	-	-	-	-	-	-	-	-	Available
ไม่มี	185.4	6.9	38.6	14.1	23.8	35.3	31.4	11.6	6.9	16.9	-	Not available
40-49 ชั่วโมง	1,167.8	56.9	103.3	113.6	112.4	314.6	48.9	82.2	159.7	171.9	4.5	40-49 hours
มี	1.5	-	-	-	0.4	0.3	-	-	0.4	0.4	-	Available
ไม่มี	1,166.4	56.9	103.3	113.6	112.1	314.3	48.9	82.2	159.3	171.4	4.5	Not available
50 ชั่วโมงขึ้นไป	678.4	15.4	15.8	14.4	19.7	333.8	19.9	51.8	148.1	58.8	0.7	50 hours and over
มี	0.9	-	-	-	-	0.5	-	-	0.4	-	-	Available
ไม่มี	677.5	15.4	15.8	14.4	19.7	333.3	19.9	51.8	147.7	58.8	0.7	Not available

ตารางที่ 9 จำนวนผู้มีงานทำ จำแนกตามอาชีพ จำนวนชั่วโมงทำงานต่อสัปดาห์ การมีเวลาเหลือพอและต้องการทำงานเพิ่มขึ้น เพศ และเขตการปกครอง ภาคกลาง (ต่อ)

TABLE 9 EMPLOYED PERSONS BY OCCUPATION, HOURS WORKED PER WEEK, AVAILABILITY FOR ADDITIONAL WORK, SEX AND AREA, CENTRAL REGION(Contd.)

ไตรมาสที่ 1/2557 : Quarter 1/2014

นอกเขตเทศบาล NON-MUNICIPAL AREA

หน่วยเป็นพัน : In Thousands

จำนวนชั่วโมงทำงาน เพศ และ การมีเวลาเหลือพอ และต้องการทำงานเพิ่มขึ้น	รวม Total	อาชีพ Occupation										HOURS WORKED, SEX AND AVAILABILITY FOR ADDITIONAL WORK
		ผู้บัญญัติกฎหมาย และ ผู้จัดการ Legislators & Managers	วิชาชีพ ด้านต่างๆ Profes- sional	วิชาชีพ ด้านเทคนิค Technicians	เสมียน Clerks	พนักงาน บริการ Service Workers	ด้านการเกษตร และประมง Agricultural & Fishery	ด้านความ สามารถทางฝีมือ Craft & related trades	ผู้ปฏิบัติงาน โรงงานเครื่องจักร Plant & Machine operators	อาชีพพื้น ฐานต่างๆ Elementary occupations	คนงานซึ่งมี ได้จำแนกไว้ ในหมวดอื่น Not classifiable	
ยอดรวม(ชาย)	3,372.5	167.3	119.3	133.5	59.1	398.0	902.6	573.5	611.6	402.1	5.7	TOTAL(MALE)
มี	21.9	1.6	-	-	1.8	1.0	5.5	2.0	3.6	6.3	-	Available
ไม่มี	3,350.6	165.6	119.3	133.5	57.2	397.0	897.1	571.5	607.9	395.8	5.7	Not available
มีงานประจำแต่ไม่ได้ทำงาน	24.3	0.5	0.8	1.1	1.1	2.1	5.7	4.2	7.3	1.5	-	With job not work
มี	0.9	-	-	-	0.8	-	-	-	0.1	-	-	Available
ไม่มี	23.4	0.5	0.8	1.1	0.3	2.1	5.7	4.2	7.2	1.5	-	Not available
1-9 ชั่วโมง	25.5	2.0	1.9	5.7	0.3	1.1	4.2	2.4	5.0	2.9	-	1-9 hours
มี	-	-	-	-	-	-	-	-	-	-	-	Available
ไม่มี	25.5	2.0	1.9	5.7	0.3	1.1	4.2	2.4	5.0	2.9	-	Not available
10-19 ชั่วโมง	83.9	6.3	9.2	3.8	1.2	9.1	18.0	13.7	13.8	8.4	0.4	10-19 hours
มี	3.4	-	-	-	-	-	0.8	0.7	0.1	1.9	-	Available
ไม่มี	80.6	6.3	9.2	3.8	1.2	9.1	17.2	13.1	13.8	6.5	0.4	Not available
20-29 ชั่วโมง	231.9	7.9	12.5	6.8	8.4	14.2	73.2	36.5	45.2	27.3	-	20-29 hours
มี	6.6	-	-	-	-	0.3	3.5	0.4	0.7	1.8	-	Available
ไม่มี	225.3	7.9	12.5	6.8	8.4	13.9	69.7	36.2	44.5	25.6	-	Not available
30-34 ชั่วโมง	168.1	9.7	6.3	5.1	1.6	10.9	62.3	24.8	23.8	23.6	-	30-34 hours
มี	3.3	-	-	-	-	-	0.9	-	0.8	1.6	-	Available
ไม่มี	164.8	9.7	6.3	5.1	1.6	10.9	61.4	24.8	23.0	22.0	-	Not available
35-39 ชั่วโมง	317.6	17.9	24.4	13.1	3.8	33.7	167.1	16.9	19.1	21.7	-	35-39 hours
มี	2.3	-	-	-	-	0.3	-	-	1.9	0.1	-	Available
ไม่มี	315.3	17.9	24.4	13.1	3.8	33.4	167.1	16.9	17.2	21.6	-	Not available
40-49 ชั่วโมง	1,600.0	86.6	55.6	77.4	30.7	140.8	366.4	340.7	272.7	223.9	5.3	40-49 hours
มี	4.4	0.6	-	-	1.0	0.4	0.3	1.0	-	1.0	-	Available
ไม่มี	1,595.6	86.0	55.6	77.4	29.7	140.4	366.1	339.7	272.7	222.9	5.3	Not available
50 ชั่วโมงขึ้นไป	921.3	36.5	8.7	20.5	11.9	186.1	205.8	134.3	224.6	92.9	-	50 hours and over
มี	1.0	1.0	-	-	-	-	-	-	-	-	-	Available
ไม่มี	920.3	35.5	8.7	20.5	11.9	186.1	205.8	134.3	224.6	92.9	-	Not available

ตารางที่ 9 จำนวนผู้มีงานทำ จำแนกตามอาชีพ จำนวนชั่วโมงทำงานต่อสัปดาห์ การมีเวลาเหลือพอและต้องการทำงานเพิ่มขึ้น เพศ และเขตการปกครอง ภาคกลาง (ต่อ)

TABLE 9 EMPLOYED PERSONS BY OCCUPATION, HOURS WORKED PER WEEK, AVAILABILITY FOR ADDITIONAL WORK, SEX AND AREA, CENTRAL REGION(Contd.)

ไตรมาสที่ 1/2557 : Quarter 1/2014

นอกเขตเทศบาล NON-MUNICIPAL AREA

หน่วยเป็นพัน : In Thousands

จำนวนชั่วโมงทำงาน เพศ และ การมีเวลาเหลือพอ และต้องการทำงานเพิ่มขึ้น	รวม Total	อาชีพ Occupation										HOURS WORKED, SEX AND AVAILABILITY FOR ADDITIONAL WORK
		ผู้บัญญัติกฎหมาย และ ผู้จัดการ Legislators & Managers	วิชาชีพ ด้านต่างๆ Profes- sionals	วิชาชีพ ด้านเทคนิค Technicians	เสมียน Clerks	พนักงาน บริการ Service Workers	ด้านการเกษตร และประมง Agricultural & Fishery	ด้านความ สามารถทางฝีมือ Crafts & Related trades	ผู้ปฏิบัติงาน โรงงานเครื่องจักร Plant & Machine Operators	อาชีพพื้น ฐานต่างๆ Elementary Occupations	คนงานซึ่งมี ได้จำแนกไว้ ในหมวดอื่น Not classifiable	
ยอดรวม(หญิง)	2,856.7	82.7	163.0	151.8	175.5	615.3	665.4	235.9	333.9	428.4	4.8	TOTAL(FEMALE)
มี	12.1	-	0.4	0.5	0.7	1.0	3.3	1.2	0.1	4.9	-	Available
ไม่มี	2,844.6	82.7	162.7	151.3	174.8	614.3	662.1	234.7	333.8	423.4	4.8	Not available
มีงานประจำแต่ไม่ได้ทำงาน	17.8	0.5	0.9	1.8	1.7	2.0	3.7	1.3	4.2	1.8	-	With job not work
มี	0.1	-	-	-	-	-	0.1	-	-	-	-	Available
ไม่มี	17.7	0.5	0.9	1.8	1.7	2.0	3.6	1.3	4.2	1.8	-	Not available
1-9 ชั่วโมง	21.1	0.6	1.3	2.8	3.6	0.7	2.1	0.9	4.1	5.0	-	1-9 hours
มี	0.2	-	-	-	-	0.1	-	-	-	0.1	-	Available
ไม่มี	20.9	0.6	1.3	2.8	3.6	0.6	2.1	0.9	4.1	5.0	-	Not available
10-19 ชั่วโมง	93.4	3.3	11.6	8.5	8.7	15.0	15.1	10.1	10.8	10.2	-	10-19 hours
มี	2.1	-	0.4	-	-	-	0.6	0.3	-	0.8	-	Available
ไม่มี	91.3	3.3	11.3	8.5	8.7	15.0	14.5	9.8	10.8	9.4	-	Not available
20-29 ชั่วโมง	213.2	3.3	12.2	12.9	15.2	21.7	69.3	24.2	22.1	32.1	-	20-29 hours
มี	2.4	-	-	0.5	-	-	0.4	-	-	1.4	-	Available
ไม่มี	210.8	3.3	12.2	12.4	15.2	21.7	68.9	24.2	22.1	30.7	-	Not available
30-34 ชั่วโมง	148.6	4.4	5.1	8.1	4.6	22.8	55.3	10.7	13.3	24.4	-	30-34 hours
มี	0.5	-	-	-	-	-	0.1	-	-	0.4	-	Available
ไม่มี	148.1	4.4	5.1	8.1	4.6	22.8	55.2	10.7	13.3	24.0	-	Not available
35-39 ชั่วโมง	297.2	5.4	43.7	19.5	16.4	31.8	140.1	10.7	3.3	26.4	-	35-39 hours
มี	1.8	-	-	-	-	0.4	0.9	-	-	0.5	-	Available
ไม่มี	295.4	5.4	43.7	19.5	16.4	31.4	139.1	10.7	3.3	25.9	-	Not available
40-49 ชั่วโมง	1,304.2	40.6	79.1	86.6	106.9	231.7	261.0	111.2	153.7	228.7	4.8	40-49 hours
มี	4.6	-	-	-	0.7	0.6	1.2	0.4	0.1	1.7	-	Available
ไม่มี	1,299.6	40.6	79.1	86.6	106.3	231.1	259.8	110.7	153.6	226.9	4.8	Not available
50 ชั่วโมงขึ้นไป	761.3	24.7	9.2	11.6	18.3	289.7	118.9	66.8	122.4	99.8	-	50 hours and over
มี	0.5	-	-	-	-	-	-	0.5	-	-	-	Available
ไม่มี	760.8	24.7	9.2	11.6	18.3	289.7	118.9	66.3	122.4	99.8	-	Not available

ตารางที่ 10 จำนวนผู้มีงานทำ จำแนกตามอุตสาหกรรม จำนวนชั่วโมงทำงานต่อสัปดาห์ การมีเวลาเหลือพอและต้องการทำงานเพิ่มขึ้น ภาคกลาง

TABLE 10 EMPLOYED PERSONS BY INDUSTRY, HOURS WORKED PER WEEK, AVAILABILITY FOR ADDITIONAL WORK , CENTRAL REGION

ไตรมาสที่ 1/2557 : Quarter 1/2014

หน่วยเป็นพัน : In Thousands

จำนวนชั่วโมงทำงาน และ การมีเวลาเหลือพอ และต้องการทำงานเพิ่มขึ้น	รวม Total	อุตสาหกรรม Industry											HOURS WORKED, AND AVAILABILITY FOR ADDITIONAL WORK
		เกษตรกรรม และการประมง Agriculture	การทำเหมืองแร่ และเหมืองหิน Mining	การผลิต Manufac- turing	ไฟฟ้า ก๊าซ ไอน้ำระบบปรับอากาศ Electricity	จัดหาน้ำ บำบัดน้ำเสีย และประปา Water supply sewerage, waste	การก่อสร้าง Construction	การขายส่ง การขายปลีก การซ่อมยานยนต์ Transport, storage	การขนส่ง และ สถานที่เก็บสินค้า and storage	ที่พักแรมและ บริการด้านอาหาร Accommodation and food service	ข้อมูลข่าวสาร และการสื่อสาร and communication	การเงินและ การประกันภัย Financial intermedation	
ยอดรวม	11,476.0	2,268.1	19.6	3,406.8	38.2	40.8	617.2	1,910.1	446.5	863.7	64.5	133.8	TOTAL
มี	44.7	18.7	-	6.0	-	-	2.8	4.1	2.2	2.7	-	-	Available
ไม่มี	11,431.3	2,249.4	19.6	3,400.8	38.2	40.8	614.4	1,906.0	444.3	861.0	64.5	133.8	Not available
มีงานประจำแต่ไม่ได้ทำงาน	85.1	13.0	-	36.5	0.2	0.5	8.1	7.5	3.3	3.9	-	-	With job but not work
มี	1.6	0.4	-	-	-	-	0.3	-	0.1	0.1	-	-	Available
ไม่มี	83.4	12.6	-	36.5	0.2	0.5	7.8	7.5	3.2	3.8	-	-	Not available
1-9 ชั่วโมง	114.3	8.8	-	67.9	0.1	-	4.9	6.7	2.6	2.0	0.8	3.6	19 hours
มี	0.3	0.1	-	-	-	-	-	0.2	-	-	-	-	Available
ไม่มี	114.0	8.8	-	67.9	0.1	-	4.9	6.5	2.6	2.0	0.8	3.6	Not available
10-19 ชั่วโมง	386.7	50.1	0.2	120.5	3.0	7.0	20.4	44.2	8.1	12.0	6.3	5.2	1019 hours
มี	7.2	3.7	-	0.5	-	-	0.7	1.3	-	-	-	-	Available
ไม่มี	379.5	46.4	0.2	119.9	3.0	7.0	19.6	42.9	8.1	12.0	6.3	5.2	Not available
20-29 ชั่วโมง	722.4	191.7	1.6	225.3	2.1	1.3	42.0	99.9	25.1	21.1	6.8	9.7	2029 hours
มี	10.2	6.8	-	-	-	-	0.5	1.2	0.1	1.0	-	-	Available
ไม่มี	712.1	184.9	1.6	225.3	2.1	1.3	41.5	98.7	25.0	20.1	6.8	9.7	Not available
30-34 ชั่วโมง	585.1	181.1	3.2	150.7	0.3	0.7	37.8	77.1	23.0	40.8	3.9	5.9	3034 hours
มี	6.1	2.9	-	-	-	-	0.8	0.7	0.5	0.2	-	-	Available
ไม่มี	579.0	178.3	3.2	150.7	0.3	0.7	37.0	76.4	22.5	40.5	3.9	5.9	Not available
35-39 ชั่วโมง	998.1	413.5	0.9	66.3	12.3	9.9	16.6	72.4	24.4	50.4	4.3	9.7	3539 hours
มี	5.3	1.4	-	0.4	-	-	-	0.3	1.1	0.4	-	-	Available
ไม่มี	992.8	412.1	0.9	66.0	12.3	9.9	16.6	72.1	23.3	50.0	4.3	9.7	Not available
40-49 ชั่วโมง	5,425.1	957.7	8.8	1,736.4	19.3	13.6	368.4	843.3	180.0	385.1	34.2	94.2	4049 hours
มี	11.0	3.3	-	2.8	-	-	0.5	0.4	0.4	1.1	-	-	Available
ไม่มี	5,414.1	954.4	8.8	1,733.6	19.3	13.6	367.9	842.8	179.7	384.1	34.2	94.2	Not available
50 ชั่วโมงขึ้นไป	3,159.2	452.2	5.0	1,003.2	1.0	7.9	119.1	759.2	179.9	348.5	8.3	5.6	50hours and over
มี	3.0	0.2	-	2.3	-	-	-	-	-	-	-	-	Available
ไม่มี	3,156.3	452.0	5.0	1,000.9	1.0	7.9	119.1	759.2	179.9	348.5	8.3	5.6	Not available

ตารางที่ 10 จำนวนผู้จ้างงานทำ จำแนกตามอุตสาหกรรม จำนวนชั่วโมงทำงานต่อสัปดาห์ การมีเวลาเหลือพอและต้องการทำงานเพิ่มขึ้น ภาคกลาง (ต่อ)

TABLE 10 EMPLOYED PERSONS BY INDUSTRY, HOURS WORKED PER WEEK, AVAILABILITY FOR ADDITIONAL WORK , CENTRAL REGION (Contd.)

ไตรมาสที่ 1/2557 : Quarter 1/2014

หน่วยเป็นพัน : In Thousands

จำนวนชั่วโมงทำงาน และ การมีเวลาเหลือพอ และต้องการทำงานเพิ่มขึ้น	อุตสาหกรรม (ต่อ) Industry (Contd.)											HOURS WORKED, AND AVAILABILITY FOR ADDITIONAL WORK
	กิจกรรม อสังหาริมทรัพย์ Real estate activities	กิจกรรมทางวิชาชีพ วิทย์และเทคโนโลยี Professional/scientific technical activities	การบริหารสนับสนุน และป้องกันประเทศ Administrative and support service activities	การบริหารราชการ ป้องกันประเทศ Public admin- istration defence	การศึกษา Education	กิจกรรมด้านสุขภาพ งานสังคมสงเคราะห์ Health and social work	ศิลปะ ความบันเทิง และนันทนาการ Art, entertainment	บริการด้านอื่นๆ Other service	งานในครัวเรือน ส่วนบุคคล Activities of household	กิจกรรมของ องค์กร Extra- territorial	ไม่ทราบ Unknown	
ยอดรวม	73.9	85.7	176.6	423.8	317.8	174.2	98.6	250.5	46.8	-	18.9	TOTAL
มี	0.5	0.2	1.1	1.4	-	1.5	1.7	1.4	0.5	-	-	Available
ไม่มี	73.4	85.5	175.5	422.4	317.8	172.8	96.9	249.1	46.3	-	18.9	Not available
มีงานประจำแต่ไม่ได้ทำงาน	-	0.5	2.6	2.0	2.0	2.1	1.1	2.0	-	-	-	With job not work
มี	-	-	-	-	-	0.8	-	-	-	-	-	Available
ไม่มี	-	0.5	2.6	2.0	2.0	1.3	1.1	2.0	-	-	-	Not available
19 ชั่วโมง	2.5	0.2	4.8	4.4	2.8	-	0.2	1.6	0.6	-	-	19 hours
มี	-	-	-	-	-	-	-	-	-	-	-	Available
ไม่มี	2.5	0.2	4.8	4.4	2.8	-	0.2	1.6	0.6	-	-	Not available
1019 ชั่วโมง	1.3	7.1	3.1	55.0	25.4	5.4	6.5	3.6	1.0	-	1.7	1019 hours
มี	-	-	0.3	0.1	-	0.1	0.5	-	-	-	-	Available
ไม่มี	1.3	7.1	2.8	54.9	25.4	5.3	6.0	3.6	1.0	-	1.7	Not available
2029 ชั่วโมง	6.9	9.4	8.6	22.1	25.6	4.9	10.1	6.6	1.6	-	0.2	2029 hours
มี	-	0.2	-	-	-	0.5	-	-	-	-	-	Available
ไม่มี	6.9	9.2	8.6	22.1	25.6	4.4	10.1	6.6	1.6	-	0.2	Not available
3034 ชั่วโมง	2.2	6.0	5.9	7.7	6.5	3.2	5.4	19.9	3.5	-	0.4	3034 hours
มี	-	-	-	-	-	-	0.8	0.1	-	-	-	Available
ไม่มี	2.2	6.0	5.9	7.7	6.5	3.2	4.6	19.8	3.5	-	0.4	Not available
3539 ชั่วโมง	4.8	10.6	5.9	137.4	93.4	34.4	8.5	18.7	3.6	-	0.4	3539 hours
มี	-	-	0.8	-	-	-	-	1.0	-	-	-	Available
ไม่มี	4.8	10.6	5.1	137.4	93.4	34.4	8.5	17.8	3.6	-	0.4	Not available
4049 ชั่วโมง	41.7	47.1	89.0	168.2	154.2	91.8	42.0	115.0	21.5	-	13.6	4049 hours
มี	-	-	-	1.3	-	0.1	0.4	0.3	0.5	-	-	Available
ไม่มี	41.7	47.1	89.0	166.8	154.2	91.8	41.7	114.7	21.0	-	13.6	Not available
50 ชั่วโมงขึ้นไป	14.7	4.9	56.8	27.1	8.0	32.5	24.7	83.1	15.1	-	2.6	50hours and over
มี	0.5	-	-	-	-	-	-	-	-	-	-	Available
ไม่มี	14.1	4.9	56.8	27.1	8.0	32.5	24.7	83.1	15.1	-	2.6	Not available

ตารางที่ 10 จำนวนผู้มีงานทำ จำแนกตามอุตสาหกรรม จำนวนชั่วโมงทำงานต่อสัปดาห์ การมีเวลาเหลือพอและต้องการทำงานเพิ่มขึ้น และเพศ ภาคกลาง (ต่อ)
TABLE 10 EMPLOYED PERSONS BY INDUSTRY, HOURS WORKED PER WEEK, AVAILABILITY FOR ADDITIONAL WORK AND SEX , CENTRAL REGION (Contd.)

ไตรมาสที่ 1/2557 : Quarter 1/2014

หน่วยเป็นพัน : In Thousands

จำนวนชั่วโมงทำงาน เพศ และ การมีเวลาเหลือพอ และต้องการทำงานเพิ่มขึ้น	อุตสาหกรรม (ต่อ) Industry (Contd.)											HOURS WORKED, SEX AND AVAILABILITY FOR ADDITIONAL WORK
	กิจกรรม อสังหาริมทรัพย์ Real estate activities	กิจกรรมทางวิชาชีพ วิทย์และเทคโนโลยี Professional,scientific technical activities	การบริหารสนับสนุน และป้องกันประเทศ Administrative and support service activities	การบริหารราชการ ป้องกันประเทศ Public admin- istration defence	การศึกษา Education	กิจกรรมด้านสุขภาพ งานสังคมสงเคราะห์ Health and social work	ศิลปะ ความบันเทิง และนันทนาการ Art, entertainment	บริการด้านอื่นๆ Other service	งานในครัวเรือน ส่วนบุคคล Activities of household	กิจกรรมของ องค์กร Extra- territorial	ไม่ทราบ Unknown	
ชาย	33.2	47.0	104.6	258.8	106.8	37.4	45.4	88.7	10.9	-	9.9	MALE
มี	-	0.2	1.1	0.6	-	0.8	1.2	1.1	0.5	-	-	Available
ไม่มี	33.2	46.8	103.5	258.2	106.8	36.6	44.2	87.6	10.4	-	9.9	Not available
มีงานประจำแต่ไม่ได้ทำงาน	-	0.3	2.6	1.8	0.5	0.8	0.6	1.9	-	-	-	With job not work
มี	-	-	-	-	-	0.8	-	-	-	-	-	Available
ไม่มี	-	0.3	2.6	1.8	0.5	-	0.6	1.9	-	-	-	Not available
1-9 ชั่วโมง	2.1	0.1	0.7	3.1	0.8	-	-	0.6	0.6	-	-	1-9 hours
มี	-	-	-	-	-	-	-	-	-	-	-	Available
ไม่มี	2.1	0.1	0.7	3.1	0.8	-	-	0.6	0.6	-	-	Not available
10-19 ชั่วโมง	-	4.2	1.7	27.9	9.6	0.5	2.4	1.7	0.3	-	1.0	10-19 hours
มี	-	-	0.3	-	-	-	-	-	-	-	-	Available
ไม่มี	-	4.2	1.4	27.9	9.6	0.5	2.4	1.7	0.3	-	1.0	Not available
20-29 ชั่วโมง	4.2	5.1	1.8	13.4	11.0	0.4	6.8	2.3	0.8	-	0.2	20-29 hours
มี	-	0.2	-	-	-	-	-	-	-	-	-	Available
ไม่มี	4.2	4.9	1.8	13.4	11.0	0.4	6.8	2.3	0.8	-	0.2	Not available
30-34 ชั่วโมง	0.7	4.6	3.0	6.8	1.9	1.2	2.4	5.6	1.8	-	0.4	30-34 hours
มี	-	-	-	-	-	-	0.8	-	-	-	-	Available
ไม่มี	0.7	4.6	3.0	6.8	1.9	1.2	1.6	5.6	1.8	-	0.4	Not available
35-39 ชั่วโมง	2.1	6.6	3.1	76.6	31.3	8.4	3.0	9.5	0.0	-	-	35-39 hours
มี	-	-	0.8	-	-	-	-	1.0	-	-	-	Available
ไม่มี	2.1	6.6	2.3	76.6	31.3	8.4	3.0	8.6	0.0	-	-	Not available
40-49 ชั่วโมง	16.3	23.0	46.0	105.9	46.9	18.5	19.4	42.1	5.3	-	6.7	40-49 hours
มี	-	-	-	0.6	-	-	0.4	0.2	0.5	-	-	Available
ไม่มี	16.3	23.0	46.0	105.3	46.9	18.5	19.0	42.0	4.8	-	6.7	Not available
50 ชั่วโมงขึ้นไป	8.0	3.0	45.8	23.3	4.8	7.6	10.8	25.1	2.2	-	1.5	50 hours and over
มี	-	-	-	-	-	-	-	-	-	-	-	Available
ไม่มี	8.0	3.0	45.8	23.3	4.8	7.6	10.8	25.1	2.2	-	1.5	Not available
หญิง	40.8	38.7	72.0	165.0	211.0	136.9	53.2	161.8	35.9	-	9.0	FEMALE
มี	0.5	-	-	0.8	-	0.7	0.5	0.3	-	-	-	Available
ไม่มี	40.3	38.7	72.0	164.2	211.0	136.2	52.7	161.5	35.9	-	9.0	Not available
มีงานประจำแต่ไม่ได้ทำงาน	-	0.2	-	0.2	1.5	1.3	0.5	0.1	-	-	-	With job not work
มี	-	-	-	-	-	-	-	-	-	-	-	Available
ไม่มี	-	0.2	-	0.2	1.5	1.3	0.5	0.1	-	-	-	Not available
1-9 ชั่วโมง	0.4	0.1	4.1	1.2	2.0	-	0.2	1.0	-	-	-	1-9 hours
มี	-	-	-	-	-	-	-	-	-	-	-	Available
ไม่มี	0.4	0.1	4.1	1.2	2.0	-	0.2	1.0	-	-	-	Not available
10-19 ชั่วโมง	1.3	2.9	1.4	27.0	15.8	4.9	4.1	1.9	0.7	-	0.7	10-19 hours
มี	-	-	-	0.1	-	0.1	0.5	-	-	-	-	Available
ไม่มี	1.3	2.9	1.4	27.0	15.8	4.8	3.6	1.9	0.7	-	0.7	Not available
20-29 ชั่วโมง	2.7	4.3	6.8	8.7	14.5	4.5	3.3	4.3	0.8	-	-	20-29 hours
มี	-	-	-	-	-	0.5	-	-	-	-	-	Available
ไม่มี	2.7	4.3	6.8	8.7	14.5	3.9	3.3	4.3	0.8	-	-	Not available
30-34 ชั่วโมง	1.5	1.4	2.9	1.0	4.6	1.9	3.0	14.4	1.7	-	-	30-34 hours
มี	-	-	-	-	-	-	-	0.1	-	-	-	Available
ไม่มี	1.5	1.4	2.9	1.0	4.6	1.9	3.0	14.2	1.7	-	-	Not available
35-39 ชั่วโมง	2.7	3.9	2.8	60.8	62.1	26.0	5.5	9.2	3.6	-	0.4	35-39 hours
มี	-	-	-	-	-	-	-	-	-	-	-	Available
ไม่มี	2.7	3.9	2.8	60.8	62.1	26.0	5.5	9.2	3.6	-	0.4	Not available
40-49 ชั่วโมง	25.5	24.1	43.0	62.3	107.4	73.3	22.7	72.8	16.2	-	6.9	40-49 hours
มี	-	-	-	0.7	-	0.1	-	0.1	-	-	-	Available
ไม่มี	25.5	24.1	43.0	61.6	107.4	73.3	22.7	72.7	16.2	-	6.9	Not available
50 ชั่วโมงขึ้นไป	6.7	1.9	11.1	3.8	3.2	24.9	13.8	58.1	12.9	-	1.0	50 hours and over
มี	0.5	-	-	-	-	-	-	-	-	-	-	Available
ไม่มี	6.2	1.9	11.1	3.8	3.2	24.9	13.8	58.1	12.9	-	1.0	Not available

ตารางที่ 10 จำนวนผู้มีงานทำ จำแนกตามอุตสาหกรรม จำนวนชั่วโมงทำงานต่อสัปดาห์ การมีเวลาเหลือพอและต้องการทำงานเพิ่มขึ้น เพศ และเขตการปกครอง ภาคกลาง (ต่อ)

TABLE 10 EMPLOYED PERSONS BY INDUSTRY, HOURS WORKED PER WEEK, AVAILABILITY FOR ADDITIONAL WORK, SEX AND AREA, CENTRAL REGION (Contd.)

ไตรมาสที่ 1/2557 : Quarter 1/2014

ในเขตเทศบาล MUNICIPAL AREA

หน่วยเป็นพัน : In Thousands

จำนวนชั่วโมงทำงาน เพศ และ การมีเวลาเหลือพอ และต้องการทำงานเพิ่มขึ้น	รวม Total	เกษตรกรรม การป่าไม้ และการประมง Agriculture	การทำ เหมืองแร่ และเหมืองหิน Mining	อุตสาหกรรม Industry										HOURS WORKED, SEX AND AVAILABILITY FOR ADDITIONAL WORK
				การผลิต	ไฟฟ้า ก๊าซ ไอน้ำระบบปรับอากาศ	การจัดหาน้ำ บำบัดน้ำเสีย และประปา	การก่อสร้าง	การขายส่ง การขายปลีก	การขนส่ง และ สถานที่เก็บสินค้า	ที่พักแรมและ บริการด้านอาหาร	ข้อมูลข่าวสาร และการสื่อสาร	กิจกรรมการเงินและ การประกันภัย		
				Manufacturing	Electricity	Water supply sewerage, waste	Construction	Transport, storage	Accommodation and food service	Information and communication	Financial Intermediation			
ยอดรวม (ชาย)	2,813.7	251.7	12.0	894.6	14.0	11.6	209.7	546.2	212.7	193.8	30.0	30.5	TOTAL (MALE)	
มี	6.1	1.6	-	0.9	-	-	0.6	0.5	0.2	-	-	-	Available	
ไม่มี	2,807.7	250.2	12.0	893.8	14.0	11.6	209.1	545.6	212.5	193.8	30.0	30.5	Not available	
มีงานประจำแต่ไม่ได้ทำงาน	24.5	1.9	-	11.5	-	0.1	1.7	3.6	1.7	0.2	-	-	With job not work	
มี	0.5	0.2	-	-	-	-	0.3	-	0.1	-	-	-	Available	
ไม่มี	24.0	1.7	-	11.5	-	0.1	1.4	3.6	1.6	0.2	-	-	Not available	
1-9 ชั่วโมง	33.0	0.7	-	24.5	-	-	0.2	3.4	-	-	-	0.1	1-9 hours	
มี	-	-	-	-	-	-	-	-	-	-	-	-	Available	
ไม่มี	33.0	0.7	-	24.5	-	-	0.2	3.4	-	-	-	0.1	Not available	
10-19 ชั่วโมง	115.9	5.8	0.2	38.2	0.8	2.7	9.6	12.4	3.2	3.5	4.2	2.2	10-19 hours	
มี	0.7	0.4	-	-	-	-	-	-	-	-	-	-	Available	
ไม่มี	115.2	5.3	0.2	38.2	0.8	2.7	9.6	12.4	3.2	3.5	4.2	2.2	Not available	
20-29 ชั่วโมง	148.8	16.7	0.4	37.8	0.7	0.2	12.7	40.1	9.0	3.1	3.6	0.9	20-29 hours	
มี	0.8	0.4	-	-	-	-	0.1	-	0.1	-	-	-	Available	
ไม่มี	148.0	16.3	0.4	37.8	0.7	0.2	12.6	40.1	8.9	3.1	3.6	0.9	Not available	
30-34 ชั่วโมง	142.2	24.2	2.7	36.7	0.3	-	13.7	25.4	9.9	8.9	2.7	1.2	30-34 hours	
มี	1.8	0.2	-	-	-	-	0.2	0.5	-	-	-	-	Available	
ไม่มี	140.5	24.0	2.7	36.7	0.3	-	13.5	24.8	9.9	8.9	2.7	1.2	Not available	
35-39 ชั่วโมง	198.0	48.6	0.6	20.3	4.8	2.5	5.0	19.7	12.7	10.2	1.2	2.9	35-39 hours	
มี	1.2	-	-	0.3	-	-	-	-	-	-	-	-	Available	
ไม่มี	196.8	48.6	0.6	20.1	4.8	2.5	5.0	19.7	12.7	10.2	1.2	2.9	Not available	
40-49 ชั่วโมง	1,353.1	107.6	5.2	455.6	6.5	4.9	127.8	250.1	78.9	99.4	14.3	20.7	40-49 hours	
มี	0.6	0.2	-	0.3	-	-	-	-	-	-	-	-	Available	
ไม่มี	1,352.5	107.5	5.2	455.3	6.5	4.9	127.8	250.1	78.9	99.4	14.3	20.7	Not available	
50 ชั่วโมงขึ้นไป	798.2	46.2	2.9	270.1	1.0	1.2	39.1	191.6	97.3	68.5	4.1	2.5	50 hours and over	
มี	0.5	0.2	-	0.3	-	-	-	-	-	-	-	-	Available	
ไม่มี	797.7	46.1	2.9	269.8	1.0	1.2	39.1	191.6	97.3	68.5	4.1	2.5	Not available	

ตารางที่ 10 จำนวนผู้มีงานทำ จำแนกตามอุตสาหกรรม จำนวนชั่วโมงทำงานต่อสัปดาห์ การมีเวลาเหลือพอและต้องการทำงานเพิ่มขึ้น เพศ และเขตการปกครอง ภาคกลาง (ต่อ)

TABLE 10 EMPLOYED PERSONS BY INDUSTRY, HOURS WORKED PER WEEK, AVAILABILITY FOR ADDITIONAL WORK, SEX AND AREA, CENTRAL REGION (Contd.)

ไตรมาสที่ 1/2557 : Quarter 1/2014

ในเขตเทศบาล MUNICIPAL AREA

หน่วยเป็นพัน : In Thousands

จำนวนชั่วโมงทำงาน เพศ และ การมีเวลาเหลือพอ และต้องการทำงานเพิ่มขึ้น	รวม Total	เกษตรกรรม การป่าไม้ และการประมง Agriculture	การทำ เหมืองแร่ และเหมืองหิน Mining	อุตสาหกรรม Industry										ข้อมูลข่าวสาร และการสื่อสาร Information	กิจกรรมการเงินและ การประกันภัย Financial intermediation	HOURS WORKED, SEX AND AVAILABILITY FOR ADDITIONAL WORK
				การผลิต Manufacturing	ไฟฟ้า ก๊าซ ไอน้ำระบบปรับ อากาศ Electricity	การจัดหาน้ำ บำบัดน้ำเสีย และประปา Water supply sewerage, waste	การก่อสร้าง Construction	การขายส่ง การขายปลีก การซ่อมยานยนต์ Transport, storage and storage	การขนส่ง และ สถานที่เก็บสินค้า Transportation	ที่พักแรมและ บริการด้านอาหาร Accommodation and food service						
ยอดรวม (หญิง)	2,433.1	167.3	0.8	796.2	5.9	6.4	45.6	506.7	37.6	310.1	15.2	46.3	TOTAL (FEMALE)			
มี	4.7	0.9	-	1.0	-	-	-	0.9	0.4	0.5	-	-	Available			
ไม่มี	2,428.4	166.4	0.8	795.3	5.9	6.4	45.6	505.7	37.2	309.6	15.2	46.3	Not available			
มีงานประจำแต่ไม่ได้ทำงาน	18.5	0.8	-	11.6	-	-	1.3	1.2	0.7	2.2	-	-	With job not work			
มี	0.2	0.2	-	-	-	-	-	-	-	-	-	-	Available			
ไม่มี	18.4	0.7	-	11.6	-	-	1.3	1.2	0.7	2.2	-	-	Not available			
1-9 ชั่วโมง	34.8	0.6	-	22.5	-	-	0.5	0.7	0.9	1.5	0.8	1.6	1-9 hours			
มี	0.1	0.1	-	-	-	-	-	-	-	-	-	-	Available			
ไม่มี	34.7	0.5	-	22.5	-	-	0.5	0.7	0.9	1.5	0.8	1.6	Not available			
10-19 ชั่วโมง	93.5	5.0	-	32.8	0.5	2.6	3.8	7.3	0.7	2.0	2.1	1.5	10-19 hours			
มี	1.1	0.2	-	0.2	-	-	-	0.5	-	-	-	-	Available			
ไม่มี	92.4	4.8	-	32.6	0.5	2.6	3.8	6.8	0.7	2.0	2.1	1.5	Not available			
20-29 ชั่วโมง	128.5	17.5	-	43.0	1.1	0.7	5.1	28.3	0.5	7.5	2.1	2.6	20-29 hours			
มี	0.4	0.2	-	-	-	-	-	0.2	-	-	-	-	Available			
ไม่มี	128.0	17.3	-	43.0	1.1	0.7	5.1	28.0	0.5	7.5	2.1	2.6	Not available			
30-34 ชั่วโมง	126.2	22.7	0.3	39.8	-	0.1	4.7	15.7	4.1	18.1	0.5	2.7	30-34 hours			
มี	0.6	-	-	-	-	-	-	0.2	-	0.2	-	-	Available			
ไม่มี	125.7	22.7	0.3	39.8	-	0.1	4.7	15.5	4.1	17.9	0.5	2.7	Not available			
35-39 ชั่วโมง	185.4	34.4	0.2	20.3	1.5	1.0	1.5	19.1	1.8	16.8	0.7	4.2	35-39 hours			
มี	-	-	-	-	-	-	-	-	-	-	-	-	Available			
ไม่มี	185.4	34.4	0.2	20.3	1.5	1.0	1.5	19.1	1.8	16.8	0.7	4.2	Not available			
40-49 ชั่วโมง	1,167.8	63.5	0.3	393.7	2.9	1.9	23.8	229.1	21.3	140.5	7.2	32.0	40-49 hours			
มี	1.5	0.3	-	0.4	-	-	-	-	0.4	0.3	-	-	Available			
ไม่มี	1,166.4	63.2	0.3	393.3	2.9	1.9	23.8	229.1	20.9	140.2	7.2	32.0	Not available			
50 ชั่วโมงขึ้นไป	678.4	22.8	-	232.5	-	0.1	5.0	205.4	7.7	121.5	1.8	1.7	50 hours and over			
มี	0.9	-	-	0.4	-	-	-	-	-	-	-	-	Available			
ไม่มี	677.5	22.8	-	232.1	-	0.1	5.0	205.4	7.7	121.5	1.8	1.7	Not available			

ตารางที่ 10 จำนวนผู้มีงานทำ จำแนกตามอุตสาหกรรม จำนวนชั่วโมงทำงานต่อสัปดาห์ การมีเวลาเหลือพอและต้องการทำงานเพิ่มขึ้น เพศ และเขตการปกครอง ภาคกลาง (ต่อ)

TABLE 10 EMPLOYED PERSONS BY INDUSTRY, HOURS WORKED PER WEEK, AVAILABILITY FOR ADDITIONAL WORK, SEX AND AREA, CENTRAL REGION (Contd.)

ไตรมาสที่ 1/2557 : Quarter 1/2014

ในเขตเทศบาล MUNICIPAL AREA

หน่วยเป็นพัน : In Thousands

จำนวนชั่วโมงทำงาน เพศ และ การมีเวลาเหลือพอ และต้องการทำงานเพิ่มขึ้น	อุตสาหกรรม (ต่อ) Industry (Contd.)												HOURS WORKED, SEX AND AVAILABILITY FOR ADDITIONAL WORK
	กิจกรรม อสังหาริมทรัพย์ Real estate activities	กิจกรรมทางวิชาชีพ วิทย์และเทคโนโลยี Professional, scientific technical activities	การบริหารสนับสนุน และป้องกันประเทศ Administrative and support service activities	การบริหารราชการ ป้องกันประเทศ Public admin- istration defence	การศึกษา Education	กิจกรรมด้านสุขภาพ งานสังคมสงเคราะห์ Health and social work	ศิลปะ ความบันเทิง และนันทนาการ Art, entertainment	บริการด้านอื่นๆ Other service	งานในครัวเรือน ส่วนบุคคล Activities of household	กิจกรรมของ องค์กร Extra- territorial	ไม่ทราบ Unknown		
ยอดรวม (ชาย)	23.2	32.8	67.3	127.6	58.9	19.6	17.9	51.0	4.1	-	4.6	TOTAL (MALE)	
มี	-	0.2	0.3	-	-	-	0.8	1.1	-	-	-	Available	
ไม่มี	23.2	32.6	67.1	127.6	58.9	19.6	17.0	49.9	4.1	-	4.6	Not available	
มีงานประจำแต่ไม่ได้ทำงาน	-	0.3	2.6	0.3	0.2	-	0.2	0.2	-	-	-	With job not work	
มี	-	-	-	-	-	-	-	-	-	-	-	Available	
ไม่มี	-	0.3	2.6	0.3	0.2	-	0.2	0.2	-	-	-	Not available	
1-9 ชั่วโมง	1.6	0.1	0.7	1.2	-	-	-	0.6	-	-	-	1-9 hours	
มี	-	-	-	-	-	-	-	-	-	-	-	Available	
ไม่มี	1.6	0.1	0.7	1.2	-	-	-	0.6	-	-	-	Not available	
10-19 ชั่วโมง	-	3.0	1.5	19.0	6.1	-	1.6	1.4	0.3	-	0.6	10-19 hours	
มี	-	-	0.3	-	-	-	-	-	-	-	-	Available	
ไม่มี	-	3.0	1.2	19.0	6.1	-	1.6	1.4	0.3	-	0.6	Not available	
20-29 ชั่วโมง	3.5	3.4	0.7	6.3	5.2	0.1	2.2	1.9	0.2	-	0.2	20-29 hours	
มี	-	0.2	-	-	-	-	-	-	-	-	-	Available	
ไม่มี	3.5	3.2	0.7	6.3	5.2	0.1	2.2	1.9	0.2	-	0.2	Not available	
30-34 ชั่วโมง	0.1	3.9	1.9	2.0	1.8	0.9	1.4	3.3	0.9	-	0.4	30-34 hours	
มี	-	-	-	-	-	-	0.8	-	-	-	-	Available	
ไม่มี	0.1	3.9	1.9	2.0	1.8	0.9	0.5	3.3	0.9	-	0.4	Not available	
35-39 ชั่วโมง	2.1	3.7	0.7	37.1	15.7	3.7	0.5	6.2	0.0	-	-	35-39 hours	
มี	-	-	-	-	-	-	-	1.0	-	-	-	Available	
ไม่มี	2.1	3.7	0.7	37.1	15.7	3.7	0.5	5.3	0.0	-	-	Not available	
40-49 ชั่วโมง	9.9	15.6	29.7	55.9	28.4	10.5	6.5	22.0	1.9	-	1.9	40-49 hours	
มี	-	-	-	-	-	-	-	0.2	-	-	-	Available	
ไม่มี	9.9	15.6	29.7	55.9	28.4	10.5	6.5	21.8	1.9	-	1.9	Not available	
50 ชั่วโมงขึ้นไป	6.0	3.0	29.7	5.8	1.5	4.5	5.5	15.5	0.8	-	1.5	50 hours and over	
มี	-	-	-	-	-	-	-	-	-	-	-	Available	
ไม่มี	6.0	3.0	29.7	5.8	1.5	4.5	5.5	15.5	0.8	-	1.5	Not available	

ตารางที่ 10 จำนวนผู้มีงานทำ จำแนกตามอุตสาหกรรม จำนวนชั่วโมงทำงานต่อสัปดาห์ การมีเวลาเหลือพอและต้องการทำงานเพิ่มขึ้น เพศ และเขตการปกครอง ภาคกลาง (ต่อ)

TABLE 10 EMPLOYED PERSONS BY INDUSTRY, HOURS WORKED PER WEEK, AVAILABILITY FOR ADDITIONAL WORK, SEX AND AREA, CENTRAL REGION (Contd.)

ไตรมาสที่ 1/2557 : Quarter 1/2014

ในเขตเทศบาล MUNICIPAL AREA

หน่วยเป็นพัน : In Thousands

จำนวนชั่วโมงทำงาน เพศ และ การมีเวลาเหลือพอ และต้องการทำงานเพิ่มขึ้น	อุตสาหกรรม (ต่อ) Industry (Contd.)												HOURS WORKED, SEX AND AVAILABILITY FOR ADDITIONAL WORK
	กิจกรรม	กิจกรรมทางวิชาชีพ	การบริหารสนับสนุน	การบริหารราชการ	การศึกษา	กิจกรรมด้านสุขภาพ	ศิลปะ ความบันเทิง	บริการด้านอื่นๆ	งานในครัวเรือน	กิจกรรมของ	ไม่ทราบ		
	อสังหาริมทรัพย์	วิทยและเทคโนโลยี	และป้องกันประเทศ	ป้องกันประเทศ		งานสังคมสงเคราะห์	และนันทนาการ		ส่วนบุคคล	องค์กร			
	Real estate	Professional,scientific	Administrative	Public admin- istration defence	Education	Health and social work	Art, entertainment	Other service	Activities of household	Extra- territorial	Unknown		
ยอดรวม (หญิง)	23.7	22.3	43.8	82.7	101.4	79.2	25.0	90.2	21.9	-	5.1	TOTAL (FEMALE)	
มี	0.5	-	-	-	-	0.1	0.2	0.3	-	-	-	Available	
ไม่มี	23.1	22.3	43.8	82.7	101.4	79.2	24.8	90.0	21.9	-	5.1	Not available	
มีงานประจำแต่ไม่ได้ทำงาน	-	0.2	-	0.2	0.2	-	0.2	0.0	-	-	-	With job not work	
มี	-	-	-	-	-	-	-	-	-	-	-	Available	
ไม่มี	-	0.2	-	0.2	0.2	-	0.2	0.0	-	-	-	Not available	
1-9 ชั่วโมง	-	-	2.9	0.7	1.4	-	0.2	0.6	-	-	-	1-9 hours	
มี	-	-	-	-	-	-	-	-	-	-	-	Available	
ไม่มี	-	-	2.9	0.7	1.4	-	0.2	0.6	-	-	-	Not available	
10-19 ชั่วโมง	0.9	1.7	1.4	16.4	7.2	2.5	2.7	1.4	0.4	-	0.7	10-19 hours	
มี	-	-	-	-	-	0.1	0.2	-	-	-	-	Available	
ไม่มี	0.9	1.7	1.4	16.4	7.2	2.4	2.6	1.4	0.4	-	0.7	Not available	
20-29 ชั่วโมง	0.9	1.0	3.1	4.8	4.6	1.9	1.4	1.9	0.7	-	-	20-29 hours	
มี	-	-	-	-	-	-	-	-	-	-	-	Available	
ไม่มี	0.9	1.0	3.1	4.8	4.6	1.9	1.4	1.9	0.7	-	-	Not available	
30-34 ชั่วโมง	0.7	1.4	2.2	0.3	1.5	1.3	1.7	7.8	0.6	-	-	30-34 hours	
มี	-	-	-	-	-	-	-	0.1	-	-	-	Available	
ไม่มี	0.7	1.4	2.2	0.3	1.5	1.3	1.7	7.7	0.6	-	-	Not available	
35-39 ชั่วโมง	0.9	2.8	2.6	30.5	27.7	10.2	1.6	6.8	0.5	-	0.4	35-39 hours	
มี	-	-	-	-	-	-	-	-	-	-	-	Available	
ไม่มี	0.9	2.8	2.6	30.5	27.7	10.2	1.6	6.8	0.5	-	0.4	Not available	
40-49 ชั่วโมง	14.7	13.9	25.4	29.3	56.7	46.7	11.5	40.3	10.3	-	3.0	40-49 hours	
มี	-	-	-	-	-	-	-	0.1	-	-	-	Available	
ไม่มี	14.7	13.9	25.4	29.3	56.7	46.7	11.5	40.2	10.3	-	3.0	Not available	
50 ชั่วโมงขึ้นไป	5.6	1.4	6.4	0.6	2.0	16.7	5.5	31.3	9.4	-	1.0	50 hours and over	
มี	0.5	-	-	-	-	-	-	-	-	-	-	Available	
ไม่มี	5.0	1.4	6.4	0.6	2.0	16.7	5.5	31.3	9.4	-	1.0	Not available	

ตารางที่ 10 จำนวนผู้มีงานทำ จำแนกตามอุตสาหกรรม จำนวนชั่วโมงทำงานต่อสัปดาห์ การมีเวลาเหลือพอและต้องการทำงานเพิ่มขึ้น เพศ และเขตการปกครอง ภาคกลาง (ต่อ)

TABLE 10 EMPLOYED PERSONS BY INDUSTRY, HOURS WORKED PER WEEK, AVAILABILITY FOR ADDITIONAL WORK, SEX AND AREA, CENTRAL REGION (Contd.)

ไตรมาสที่ 1/2557 : Quarter 1/2014

นอกเขตเทศบาล NON-MUNICIPAL AREA

หน่วยเป็นพัน : In Thousands

จำนวนชั่วโมงทำงาน เพศ และ การมีเวลาเหลือพอ และต้องการทำงานเพิ่มขึ้น	รวม	อุตสาหกรรม Industry											HOURS WORKED, SEX AND AVAILABILITY FOR ADDITIONAL WORK
		เกษตรกรรม การป่าไม้ และการประมง	การทำ เหมืองแร่ และเหมืองหิน	การผลิต	ไฟฟ้า ก๊าซ ไอน้ำระบบปรับอากาศ	การจัดหาน้ำ บำบัดน้ำเสีย และประปา	การก่อสร้าง	การขนส่ง การขายปลีก การซ่อมยานยนต์	การขนส่ง และ สถานที่เก็บสินค้า	ที่พักแรมและ บริการด้านอาหาร	ข้อมูลข่าวสาร และการสื่อสาร	กิจกรรมการเงินและ การประกันภัย	
		Agriculture	Mining	Manufacturing	Electricity	Water supply sewerage, waste	Construction	Transport, storage	Transportation	Accommodation and food service	Information and communication	Financial intermedation	
ยอดรวม (ชาย)	3,372.5	1,076.9	5.2	889.3	12.3	15.0	297.8	422.4	176.4	113.8	11.8	16.2	TOTAL (MALE)
มี	21.9	9.2	-	2.3	-	-	2.2	2.1	1.7	1.5	-	-	Available
ไม่มี	3,350.6	1,067.8	5.2	887.0	12.3	15.0	295.5	420.3	174.8	112.4	11.8	16.2	Not available
มีงานประจำแต่ไม่ได้ทำงาน	24.3	6.4	-	7.2	0.2	-	3.2	1.1	0.9	0.6	-	-	With job not work
มี	0.9	-	-	-	-	-	-	-	-	0.1	-	-	Available
ไม่มี	23.4	6.4	-	7.2	0.2	-	3.2	1.1	0.9	0.5	-	-	Not available
1-9 ชั่วโมง	25.5	4.8	-	9.9	0.1	-	3.7	1.3	1.8	-	-	0.2	19 hours
มี	-	-	-	-	-	-	-	-	-	-	-	-	Available
ไม่มี	25.5	4.8	-	9.9	0.1	-	3.7	1.3	1.8	-	-	0.2	Not available
10-19 ชั่วโมง	83.9	21.6	-	23.0	0.8	0.5	5.3	10.6	4.0	2.0	-	0.3	1019 hours
มี	3.4	1.8	-	-	-	-	0.7	0.8	-	-	-	-	Available
ไม่มี	80.6	19.8	-	23.0	0.8	0.5	4.5	9.8	4.0	2.0	-	0.3	Not available
20-29 ชั่วโมง	231.9	80.9	0.9	71.8	0.3	0.4	18.4	17.7	13.7	2.1	1.1	2.3	2029 hours
มี	6.6	4.3	-	-	-	-	0.4	1.0	-	1.0	-	-	Available
ไม่มี	225.3	76.5	0.9	71.8	0.3	0.4	18.0	16.7	13.7	1.2	1.1	2.3	Not available
30-34 ชั่วโมง	168.1	72.0	0.2	37.8	-	0.3	14.6	18.9	8.8	2.7	0.7	0.3	3034 hours
มี	3.3	2.2	-	-	-	-	0.6	-	0.5	-	-	-	Available
ไม่มี	164.8	69.8	0.2	37.8	-	0.3	14.0	18.9	8.3	2.7	0.7	0.3	Not available
35-39 ชั่วโมง	317.6	182.8	0.1	10.1	3.6	5.4	8.2	16.0	8.6	9.4	1.5	0.7	3539 hours
มี	2.3	0.1	-	-	-	-	-	0.3	1.1	-	-	-	Available
ไม่มี	315.3	182.7	0.1	10.1	3.6	5.4	8.2	15.7	7.5	9.4	1.5	0.7	Not available
40-49 ชั่วโมง	1,600.0	466.6	2.3	461.9	7.2	3.9	184.8	198.4	67.4	41.1	7.2	11.4	4049 hours
มี	4.4	0.7	-	1.3	-	-	0.5	-	-	0.4	-	-	Available
ไม่มี	1,595.6	465.9	2.3	460.7	7.2	3.9	184.3	198.4	67.4	40.7	7.2	11.4	Not available
50 ชั่วโมงขึ้นไป	921.3	241.9	1.7	267.4	0.1	4.4	59.6	158.6	71.3	55.9	1.3	1.0	50hours and over
มี	1.0	-	-	1.0	-	-	-	-	-	-	-	-	Available
ไม่มี	920.3	241.9	1.7	266.4	0.1	4.4	59.6	158.6	71.3	55.9	1.3	1.0	Not available

ตารางที่ 10 จำนวนผู้มีงานทำ จำแนกตามอุตสาหกรรม จำนวนชั่วโมงทำงานต่อสัปดาห์ การมีเวลาเหลือพอและต้องการทำงานเพิ่มขึ้น เพศ และเขตการปกครอง ภาคกลาง (ต่อ)

TABLE 10 EMPLOYED PERSONS BY INDUSTRY, HOURS WORKED PER WEEK, AVAILABILITY FOR ADDITIONAL WORK, SEX AND AREA, CENTRAL REGION (Contd.)

ไตรมาสที่ 1/2557 : Quarter 1/2014

นอกเขตเทศบาล NON-MUNICIPAL AREA

หน่วยเป็นพัน : In Thousands

จำนวนชั่วโมงทำงาน เพศ และ การมีเวลาเหลือพอ และต้องการทำงานเพิ่มขึ้น	รวม Total	อุตสาหกรรม Industry												HOURS WORKED, SEX AND AVAILABILITY FOR ADDITIONAL WORK
		เกษตรกรรม การป่าไม้ และการประมง Agriculture	การทำ เหมืองแร่ และเหมืองหิน Mining	การผลิต Manufacturing	ไฟฟ้า ก๊าซ ไอน้ำระบบปรับอากาศ Electricity	การจัดหาน้ำ บำบัดน้ำเสีย และประปา Water supply sewerage, waste	การก่อสร้าง Construction	การขายส่ง การขายปลีก การซ่อมยานยนต์ Transport, storage	การขนส่ง และ สถานที่เก็บสินค้า Transportation and storage	ที่พักแรมและ บริการด้านอาหาร Accommodation and food service	ข้อมูลข่าวสาร และการสื่อสาร Information and communication	กิจกรรมการเงินและ การประกันภัย Financial intermedation		
ยอดรวม (หญิง)	2,856.7	772.2	1.7	826.6	6.0	7.9	64.2	434.9	19.8	246.1	7.5	40.9	TOTAL (FEMALE)	
มี	12.1	7.1	-	1.9	-	-	-	0.6	-	0.8	-	-	Available	
ไม่มี	2,844.6	765.1	1.7	824.8	6.0	7.9	64.2	434.3	19.8	245.3	7.5	40.9	Not available	
มีงานประจำแต่ไม่ได้ทำงาน	17.8	3.9	-	6.3	-	0.4	1.9	1.6	-	0.9	-	-	With job not work	
มี	0.1	0.1	-	-	-	-	-	-	-	-	-	-	Available	
ไม่มี	17.7	3.8	-	6.3	-	0.4	1.9	1.6	-	0.9	-	-	Not available	
1-9 ชั่วโมง	21.1	2.7	-	11.0	-	-	0.6	1.4	-	0.6	-	1.7	1-9 hours	
มี	0.2	-	-	-	-	-	-	0.2	-	-	-	-	Available	
ไม่มี	20.9	2.7	-	11.0	-	-	0.6	1.2	-	0.6	-	1.7	Not available	
10-19 ชั่วโมง	93.4	17.7	-	26.5	0.9	1.1	1.8	13.9	0.3	4.5	-	1.3	10-19 hours	
มี	2.1	1.2	-	0.4	-	-	-	-	-	-	-	-	Available	
ไม่มี	91.3	16.4	-	26.1	0.9	1.1	1.8	13.9	0.3	4.5	-	1.3	Not available	
20-29 ชั่วโมง	213.2	76.7	0.3	72.6	-	-	5.8	13.8	2.0	8.3	-	3.9	20-29 hours	
มี	2.4	1.9	-	-	-	-	-	-	-	-	-	-	Available	
ไม่มี	210.8	74.8	0.3	72.6	-	-	5.8	13.8	2.0	8.3	-	3.9	Not available	
30-34 ชั่วโมง	148.6	62.2	-	36.3	-	0.3	4.7	17.2	0.2	11.0	-	1.8	30-34 hours	
มี	0.5	0.5	-	-	-	-	-	-	-	-	-	-	Available	
ไม่มี	148.1	61.8	-	36.3	-	0.3	4.7	17.2	0.2	11.0	-	1.8	Not available	
35-39 ชั่วโมง	297.2	147.8	-	15.6	2.3	1.0	1.9	17.6	1.2	14.0	1.0	1.9	35-39 hours	
มี	1.8	1.3	-	0.1	-	-	-	-	-	0.4	-	-	Available	
ไม่มี	295.4	146.5	-	15.5	2.3	1.0	1.9	17.6	1.2	13.6	1.0	1.9	Not available	
40-49 ชั่วโมง	1,304.2	320.0	1.0	425.3	2.7	2.9	32.1	165.7	12.5	104.2	5.4	30.1	40-49 hours	
มี	4.6	2.1	-	0.9	-	-	-	0.4	-	0.4	-	-	Available	
ไม่มี	1,299.6	317.8	1.0	424.4	2.7	2.9	32.1	165.3	12.5	103.8	5.4	30.1	Not available	
50 ชั่วโมงขึ้นไป	761.3	141.3	0.4	233.1	-	2.2	15.4	203.7	3.6	102.6	1.1	0.4	50 hours and over	
มี	0.5	-	-	0.5	-	-	-	-	-	-	-	-	Available	
ไม่มี	760.8	141.3	0.4	232.6	-	2.2	15.4	203.7	3.6	102.6	1.1	0.4	Not available	

ตารางที่ 10 จำนวนผู้มีงานทำ จำแนกตามอุตสาหกรรม จำนวนชั่วโมงทำงานต่อสัปดาห์ การมีเวลาเหลือพอและต้องการทำงานเพิ่มขึ้น เพศ และเขตการปกครอง ภาคกลาง (ต่อ)

TABLE 10 EMPLOYED PERSONS BY INDUSTRY, HOURS WORKED PER WEEK, AVAILABILITY FOR ADDITIONAL WORK, SEX AND AREA, CENTRAL REGION (Contd.)

ไตรมาสที่ 1/2557 : Quarter 1/2014

นอกเขตเทศบาล NON-MUNICIPAL AREA

หน่วยเป็นพัน : In Thousands

จำนวนชั่วโมงทำงาน เพศ และ การมีเวลาเหลือพอ และต้องการทำงานเพิ่มขึ้น	อุตสาหกรรม (ต่อ) Industry (Contd.)												HOURS WORKED, SEX AND AVAILABILITY FOR ADDITIONAL WORK
	กิจกรรม อสังหาริมทรัพย์ Real estate activities	กิจกรรมทางวิชาชีพ วิทย์และเทคโนโลยี Professional,scientific technical activities	การบริหารสนับสนุน และป้องกันประเทศ Administrative and support service activities	การบริหารราชการ ป้องกันประเทศ Public admin- istration defence	การศึกษา Education	กิจกรรมด้านสุขภาพ งานสังคมสงเคราะห์ Health and social work	ศิลปะ ความบันเทิง และนันทนาการ Art, entertainment	บริการด้านอื่นๆ Other service	งานในครัวเรือน ส่วนบุคคล Activities of household	กิจกรรมของ องค์กร Extra- territorial	ไม่ทราบ Unknown		
ยอดรวม (ชาย)	10.0	14.2	37.3	131.2	47.9	17.8	27.5	37.8	6.8	-	5.3	TOTAL (MALE)	
มี	-	-	0.8	0.6	-	0.8	0.4	-	0.5	-	-	Available	
ไม่มี	10.0	14.2	36.5	130.6	47.9	17.0	27.2	37.8	6.3	-	5.3	Not available	
มีงานประจำแต่ไม่ได้ทำงาน	-	-	-	1.5	0.3	0.8	0.3	1.7	-	-	-	With job not work	
มี	-	-	-	-	-	0.8	-	-	-	-	-	Available	
ไม่มี	-	-	-	1.5	0.3	-	0.3	1.7	-	-	-	Not available	
19 ชั่วโมง	0.5	-	-	1.9	0.8	-	-	-	0.6	-	-	19 hours	
มี	-	-	-	-	-	-	-	-	-	-	-	Available	
ไม่มี	0.5	-	-	1.9	0.8	-	-	-	0.6	-	-	Not available	
1019 ชั่วโมง	-	1.3	0.2	8.9	3.5	0.5	0.8	0.4	-	-	0.4	1019 hours	
มี	-	-	-	-	-	-	-	-	-	-	-	Available	
ไม่มี	-	1.3	0.2	8.9	3.5	0.5	0.8	0.4	-	-	0.4	Not available	
2029 ชั่วโมง	0.7	1.7	1.1	7.2	5.8	0.3	4.6	0.4	0.6	-	-	2029 hours	
มี	-	-	-	-	-	-	-	-	-	-	-	Available	
ไม่มี	0.7	1.7	1.1	7.2	5.8	0.3	4.6	0.4	0.6	-	-	Not available	
3034 ชั่วโมง	0.5	0.7	1.1	4.7	0.2	0.4	1.0	2.2	1.0	-	-	3034 hours	
มี	-	-	-	-	-	-	-	-	-	-	-	Available	
ไม่มี	0.5	0.7	1.1	4.7	0.2	0.4	1.0	2.2	1.0	-	-	Not available	
3539 ชั่วโมง	-	3.0	2.4	39.5	15.5	4.7	2.5	3.3	-	-	-	3539 hours	
มี	-	-	0.8	-	-	-	-	-	-	-	-	Available	
ไม่มี	-	3.0	1.6	39.5	15.5	4.7	2.5	3.3	-	-	-	Not available	
4049 ชั่วโมง	6.3	7.5	16.4	50.0	18.5	8.0	12.9	20.2	3.4	-	4.9	4049 hours	
มี	-	-	-	0.6	-	-	0.4	-	0.5	-	-	Available	
ไม่มี	6.3	7.5	16.4	49.4	18.5	8.0	12.5	20.2	2.9	-	4.9	Not available	
50ชั่วโมงขึ้นไป	2.0	-	16.1	17.5	3.3	3.1	5.3	9.6	1.3	-	-	50hours and over	
มี	-	-	-	-	-	-	-	-	-	-	-	Available	
ไม่มี	2.0	-	16.1	17.5	3.3	3.1	5.3	9.6	1.3	-	-	Not available	

ตารางที่ 10 จำนวนผู้มีงานทำ จำแนกตามอุตสาหกรรม จำนวนชั่วโมงทำงานต่อสัปดาห์ การมีเวลาเหลือพอและต้องการทำงานเพิ่มขึ้น เพศ และเขตการปกครอง ภาคกลาง (ต่อ)

TABLE 10 EMPLOYED PERSONS BY INDUSTRY, HOURS WORKED PER WEEK, AVAILABILITY FOR ADDITIONAL WORK, SEX AND AREA, CENTRAL REGION (Contd.)

ไตรมาสที่ 1/2557 : Quarter 1/2014

นอกเขตเทศบาล NON-MUNICIPAL AREA

หน่วยเป็นพัน : In Thousands

จำนวนชั่วโมงทำงาน เพศ และ การมีเวลาเหลือพอ และต้องการทำงานเพิ่มขึ้น	อุตสาหกรรม (ต่อ) Industry (Contd.)												HOURS WORKED, SEX AND AVAILABILITY FOR ADDITIONAL WORK
	กิจกรรม อสังหาริมทรัพย์ Real estate activities	กิจกรรมทางวิชาชีพ วิทย์และเทคโนโลยี Professional,scientific technical activities	การบริหารสนับสนุน และป้องกันประเทศ Administrative and support service activities	การบริหารราชการ ป้องกันประเทศ Public admin- istration defence	การศึกษา Education	กิจกรรมด้านสุขภาพ งานสังคมสงเคราะห์ Health and social work	ศิลปะ ความบันเทิง และนันทนาการ Art, entertainment	บริการด้านอื่นๆ Other service	งานในครัวเรือน ส่วนบุคคล Activities of household	กิจกรรมของ องค์กร Extra- territorial	ไม่ทราบ Unknown		
ยอดรวม (หญิง)	17.1	16.5	28.2	82.3	109.6	57.6	28.2	71.5	14.0	-	3.9	TOTAL (FEMALE)	
มี	-	-	-	0.8	-	0.6	0.4	-	-	-	-	Available	
ไม่มี	17.1	16.5	28.2	81.6	109.6	57.0	27.9	71.5	14.0	-	3.9	Not available	
มีงานประจำแต่ไม่ได้ทำงาน	-	-	-	-	1.2	1.3	0.3	0.1	-	-	-	With job not work	
มี	-	-	-	-	-	-	-	-	-	-	-	Available	
ไม่มี	-	-	-	-	1.2	1.3	0.3	0.1	-	-	-	Not available	
19 ชั่วโมง	0.4	0.1	1.2	0.5	0.6	-	-	0.4	-	-	-	19 hours	
มี	-	-	-	-	-	-	-	-	-	-	-	Available	
ไม่มี	0.4	0.1	1.2	0.5	0.6	-	-	0.4	-	-	-	Not available	
1019 ชั่วโมง	0.4	1.2	-	10.6	8.6	2.4	1.4	0.5	0.3	-	-	1019 hours	
มี	-	-	-	0.1	-	-	0.4	-	-	-	-	Available	
ไม่มี	0.4	1.2	-	10.6	8.6	2.4	1.1	0.5	0.3	-	-	Not available	
2029 ชั่วโมง	1.8	3.3	3.7	4.0	9.9	2.6	1.9	2.5	0.1	-	-	2029 hours	
มี	-	-	-	-	-	0.5	-	-	-	-	-	Available	
ไม่มี	1.8	3.3	3.7	4.0	9.9	2.0	1.9	2.5	0.1	-	-	Not available	
3034 ชั่วโมง	0.8	-	0.7	0.7	3.1	0.6	1.3	6.6	1.1	-	-	3034 hours	
มี	-	-	-	-	-	-	-	-	-	-	-	Available	
ไม่มี	0.8	-	0.7	0.7	3.1	0.6	1.3	6.6	1.1	-	-	Not available	
3539 ชั่วโมง	1.8	1.2	0.2	30.4	34.4	15.8	3.9	2.3	3.1	-	-	3539 hours	
มี	-	-	-	-	-	-	-	-	-	-	-	Available	
ไม่มี	1.8	1.2	0.2	30.4	34.4	15.8	3.9	2.3	3.1	-	-	Not available	
4049 ชั่วโมง	10.8	10.2	17.6	33.0	50.7	26.7	11.1	32.5	5.9	-	3.9	4049 hours	
มี	-	-	-	0.7	-	0.1	-	-	-	-	-	Available	
ไม่มี	10.8	10.2	17.6	32.3	50.7	26.6	11.1	32.5	5.9	-	3.9	Not available	
50ชั่วโมงขึ้นไป	1.1	0.5	4.7	3.2	1.2	8.2	8.3	26.7	3.6	-	-	50hours and over	
มี	-	-	-	-	-	-	-	-	-	-	-	Available	
ไม่มี	1.1	0.5	4.7	3.2	1.2	8.2	8.3	26.7	3.6	-	-	Not available	

ตารางที่ 11 จำนวนผู้มีงานทำ จำแนกตามสถานภาพการทำงาน จำนวนชั่วโมงทำงานต่อสัปดาห์ การมีเวลาเหลือพอและต้องการทำงานเพิ่มขึ้น ภาคกลาง

TABLE 11 EMPLOYED PERSONS BY WORK STATUS, HOURS WORKED PER WEEK, AVAILABILITY FOR ADDITIONAL WORK , CENTRAL REGION

ไตรมาสที่ 1/2557 : Quarter 1/2014

หน่วยเป็นพัน : In Thousands

จำนวนชั่วโมงทำงาน และ การมีเวลาเหลือพอ และต้องการทำงานเพิ่มขึ้น	รวม Total	สถานภาพการทำงาน Work Status						HOURS WORKED, AND AVAILABILITY FOR ADDITIONAL WORK
		นายจ้าง	ลูกจ้างรัฐบาล	ลูกจ้างเอกชน	ทำงานส่วนตัว	ช่วยธุรกิจ ครอบครัว	การรวมกลุ่ม Members of Producers' Cooperatives	
		Employer	Government Employee	Private Employee	Own Account Worker	Unpaid Family Worker		
ยอดรวม	11,476.0	334.0	956.2	5,833.5	2,840.7	1,508.7	2.9	TOTAL
มี	44.7	0.3	1.6	26.8	12.4	3.7	-	Available
ไม่มี	11,431.3	333.7	954.7	5,806.6	2,828.3	1,505.1	2.9	Not available
มีงานประจำแต่ไม่ได้ทำงาน	85.1	3.6	4.3	53.2	22.1	1.0	1.0	With job not work
มี	1.6	-	-	1.2	0.4	-	-	Available
ไม่มี	83.4	3.6	4.3	52.0	21.7	1.0	1.0	Not available
1-9 ชั่วโมง	114.3	2.8	6.7	88.8	10.6	5.5	-	1-9 hours
มี	0.3	-	-	0.2	-	0.1	-	Available
ไม่มี	114.0	2.8	6.7	88.6	10.6	5.4	-	Not available
10-19 ชั่วโมง	386.7	7.0	98.9	195.7	58.1	26.3	0.7	10-19 hours
มี	7.2	-	0.1	5.7	1.3	0.1	-	Available
ไม่มี	379.5	7.0	98.8	190.0	56.8	26.2	0.7	Not available
20-29 ชั่วโมง	722.4	21.7	50.9	396.4	148.0	105.4	-	20-29 hours
มี	10.2	-	0.1	4.6	3.9	1.6	-	Available
ไม่มี	712.1	21.7	50.8	391.8	144.1	103.9	-	Not available
30-34 ชั่วโมง	585.1	20.1	15.1	268.6	175.3	106.0	-	30-34 hours
มี	6.1	-	-	4.4	0.8	0.8	-	Available
ไม่มี	579.0	20.1	15.1	264.1	174.5	105.2	-	Not available
35-39 ชั่วโมง	998.1	19.5	294.4	135.0	333.4	215.4	0.3	35-39 hours
มี	5.3	0.3	-	1.0	4.0	-	-	Available
ไม่มี	992.8	19.2	294.4	134.0	329.4	215.4	0.3	Not available
40-49 ชั่วโมง	5,425.1	160.8	423.3	3,257.9	1,011.3	571.0	0.9	40-49 hours
มี	11.0	-	1.4	6.9	1.9	0.9	-	Available
ไม่มี	5,414.1	160.8	421.9	3,251.0	1,009.4	570.1	0.9	Not available
50 ชั่วโมงขึ้นไป	3,159.2	98.5	62.7	1,437.9	1,081.9	478.2	-	50 hours and over
มี	3.0	-	-	2.8	-	0.2	-	Available
ไม่มี	3,156.3	98.5	62.7	1,435.1	1,081.9	478.0	-	Not available

ตารางที่ 11 จำนวนผู้มีงานทำ จำแนกตามสถานภาพการทำงาน จำนวนชั่วโมงทำงานต่อสัปดาห์ การมีเวลาเหลือพอและต้องการทำงานเพิ่มขึ้น และเพศ ภาคกลาง

TABLE 11 EMPLOYED PERSONS BY WORK STATUS, HOURS WORKED PER WEEK, AVAILABILITY FOR ADDITIONAL WORK AND SEX , CENTRAL REGION

ไตรมาสที่ 1/2557 : Quarter 1/2014

หน่วยเป็นพัน : In Thousands

จำนวนชั่วโมงทำงาน เพศ และ การมีเวลาเหลือพอ และต้องการทำงานเพิ่มขึ้น	รวม Total	สถานภาพการทำงาน Work Status						HOURS WORKED, SEX AND AVAILABILITY FOR ADDITIONAL WORK
		นายจ้าง Employer	ลูกจ้างรัฐบาล Government Employee	ลูกจ้างเอกชน Private Employee	ทำงานส่วนตัว Own Account Worker	ช่วยธุรกิจ ครอบครัว Unpaid Family Worker	การรวมกลุ่ม Members of Producers' Cooperatives	
ชาย	6,186.2	247.5	471.8	3,232.4	1,622.2	611.6	0.7	TOTAL (MALE)
มี	27.9	0.3	0.6	16.4	7.8	2.8	-	Available
ไม่มี	6,158.3	247.2	471.2	3,216.0	1,614.3	608.9	0.7	Not available
มีงานประจำแต่ไม่ได้ทำงาน	48.8	1.3	2.2	32.1	12.6	0.5	-	With job not work
มี	1.4	-	-	1.1	0.3	-	-	Available
ไม่มี	47.3	1.3	2.2	31.1	12.3	0.5	-	Not available
1-9 ชั่วโมง	58.5	2.7	3.8	42.2	7.3	2.4	-	1-9 hours
มี	-	-	-	-	-	-	-	Available
ไม่มี	58.5	2.7	3.8	42.2	7.3	2.4	-	Not available
10-19 ชั่วโมง	199.8	5.7	46.3	102.0	36.5	9.4	-	10-19 hours
มี	4.1	-	-	3.8	0.3	-	-	Available
ไม่มี	195.8	5.7	46.3	98.2	36.2	9.4	-	Not available
20-29 ชั่วโมง	380.7	14.9	26.7	213.7	88.4	37.0	-	20-29 hours
มี	7.4	-	-	3.1	2.9	1.4	-	Available
ไม่มี	373.3	14.9	26.7	210.6	85.4	35.6	-	Not available
30-34 ชั่วโมง	310.3	13.6	9.5	150.3	98.8	38.1	-	30-34 hours
มี	5.1	-	-	3.6	0.6	0.8	-	Available
ไม่มี	305.2	13.6	9.5	146.7	98.2	37.2	-	Not available
35-39 ชั่วโมง	515.6	14.2	139.2	69.8	209.1	83.2	-	35-39 hours
มี	3.5	0.3	-	0.1	3.1	-	-	Available
ไม่มี	512.0	13.9	139.2	69.7	206.0	83.2	-	Not available
40-49 ชั่วโมง	2,953.1	125.2	206.8	1,794.7	582.1	243.7	0.7	40-49 hours
มี	5.0	-	0.6	3.4	0.6	0.4	-	Available
ไม่มี	2,948.1	125.2	206.2	1,791.3	581.5	243.3	0.7	Not available
50 ชั่วโมงขึ้นไป	1,719.5	69.9	37.3	827.6	587.4	197.5	-	50 hours and over
มี	1.5	-	-	1.3	-	0.2	-	Available
ไม่มี	1,718.1	69.9	37.3	826.3	587.4	197.3	-	Not available
หญิง	5,289.8	86.5	484.4	2,601.1	1,218.6	897.1	2.2	TOTAL (FEMALE)
มี	16.8	-	0.9	10.4	4.6	0.9	-	Available
ไม่มี	5,273.0	86.5	483.5	2,590.6	1,214.0	896.2	2.2	Not available
มีงานประจำแต่ไม่ได้ทำงาน	36.3	2.3	2.0	21.0	9.5	0.5	1.0	With job not work
มี	0.2	-	-	0.2	0.1	-	-	Available
ไม่มี	36.1	2.3	2.0	20.9	9.4	0.5	1.0	Not available
1-9 ชั่วโมง	55.8	0.2	2.8	46.6	3.2	3.1	-	1-9 hours
มี	0.3	-	-	0.2	-	0.1	-	Available
ไม่มี	55.6	0.2	2.8	46.4	3.2	3.0	-	Not available
10-19 ชั่วโมง	186.9	1.3	52.6	93.8	21.6	16.9	0.7	10-19 hours
มี	3.2	-	0.1	1.9	1.1	0.1	-	Available
ไม่มี	183.8	1.3	52.5	91.9	20.6	16.8	0.7	Not available
20-29 ชั่วโมง	341.7	6.8	24.2	182.7	59.7	68.4	-	20-29 hours
มี	2.8	-	0.1	1.5	1.0	0.2	-	Available
ไม่มี	338.9	6.8	24.1	181.2	58.6	68.2	-	Not available
30-34 ชั่วโมง	274.8	6.5	5.6	118.3	76.5	67.9	-	30-34 hours
มี	1.0	-	-	0.8	0.2	-	-	Available
ไม่มี	273.8	6.5	5.6	117.5	76.3	67.9	-	Not available
35-39 ชั่วโมง	482.6	5.3	155.2	65.2	124.3	132.2	0.3	35-39 hours
มี	1.8	-	-	0.9	0.9	-	-	Available
ไม่มี	480.8	5.3	155.2	64.3	123.4	132.2	0.3	Not available
40-49 ชั่วโมง	2,472.0	35.6	216.5	1,463.2	429.3	327.3	0.2	40-49 hours
มี	6.1	-	0.8	3.5	1.3	0.5	-	Available
ไม่มี	2,466.0	35.6	215.7	1,459.7	428.0	326.9	0.2	Not available
50 ชั่วโมงขึ้นไป	1,439.7	28.6	25.5	610.3	494.6	280.7	-	50 hours and over
มี	1.5	-	-	1.5	-	-	-	Available
ไม่มี	1,438.2	28.6	25.5	608.8	494.6	280.7	-	Not available

ตารางที่ 11 จำนวนผู้มีงานทำ จำแนกตามสถานภาพการทำงาน จำนวนชั่วโมงทำงานต่อสัปดาห์ การมีเวลาเหลือพอและต้องการทำงานเพิ่มขึ้น เพศ และเขตการปกครอง ภาคกลาง (ต่อ)

TABLE 11 EMPLOYED PERSONS BY WORK STATUS, HOURS WORKED PER WEEK, AVAILABILITY FOR ADDITIONAL WORK, SEX AND AREA, CENTRAL REGION (Contd.)

ไตรมาสที่ 1/2557 : Quarter 1/2014

ในเขตเทศบาล MUNICIPAL AREA

หน่วยเป็นพัน : In Thousands

จำนวนชั่วโมงทำงาน เพศ และ การมีเวลาเหลือพอ และต้องการทำงานเพิ่มขึ้น	รวม Total	สถานภาพการทำงาน Work Status						HOURS WORKED, SEX AND AVAILABILITY FOR ADDITIONAL WORK
		นายจ้าง Employer	ลูกจ้างรัฐบาล Government Employee	ลูกจ้างเอกชน Private Employee	ทำงานส่วนตัว Own Account Worker	ช่วยธุรกิจ ครอบครัว Unpaid Family Worker	การรวมกลุ่ม Members of Producers' Cooperatives	
ยอดรวม (ชาย)	2,813.7	114.3	236.7	1,613.3	628.2	221.1	-	TOTAL (MALE)
มี	6.1	-	-	3.6	2.2	0.3	-	Available
ไม่มี	2,807.7	114.3	236.7	1,609.8	626.0	220.9	-	Not available
มีงานประจำแต่ไม่ได้ทำงาน	24.5	0.6	0.6	18.5	4.8	-	-	With job not work
มี	0.5	-	-	0.2	0.3	-	-	Available
ไม่มี	24.0	0.6	0.6	18.3	4.5	-	-	Not available
1-9 ชั่วโมง	33.0	1.6	1.3	26.6	2.5	0.9	-	1-9 hours
มี	-	-	-	-	-	-	-	Available
ไม่มี	33.0	1.6	1.3	26.6	2.5	0.9	-	Not available
10-19 ชั่วโมง	115.9	4.8	30.6	63.6	14.2	2.8	-	10-19 hours
มี	0.7	-	-	0.4	0.3	-	-	Available
ไม่มี	115.2	4.8	30.6	63.1	13.9	2.8	-	Not available
20-29 ชั่วโมง	148.8	6.5	11.2	98.2	26.1	6.8	-	20-29 hours
มี	0.8	-	-	0.3	0.4	0.1	-	Available
ไม่มี	148.0	6.5	11.2	98.0	25.6	6.7	-	Not available
30-34 ชั่วโมง	142.2	5.6	2.9	77.4	41.1	15.3	-	30-34 hours
มี	1.8	-	-	1.8	-	-	-	Available
ไม่มี	140.5	5.6	2.9	75.6	41.1	15.3	-	Not available
35-39 ชั่วโมง	198.0	3.1	65.9	36.0	69.7	23.2	-	35-39 hours
มี	1.2	-	-	-	1.2	-	-	Available
ไม่มี	196.8	3.1	65.9	36.0	68.5	23.2	-	Not available
40-49 ชั่วโมง	1,353.1	59.1	112.2	875.9	215.1	90.8	-	40-49 hours
มี	0.6	-	-	0.6	-	-	-	Available
ไม่มี	1,352.5	59.1	112.2	875.2	215.1	90.8	-	Not available
50 ชั่วโมงขึ้นไป	798.2	33.1	11.9	417.2	254.7	81.4	-	50 hours and over
มี	0.5	-	-	0.3	-	0.2	-	Available
ไม่มี	797.7	33.1	11.9	416.9	254.7	81.3	-	Not available

ตารางที่ 11 จำนวนผู้มีงานทำ จำแนกตามสถานภาพการทำงาน จำนวนชั่วโมงทำงานต่อสัปดาห์ การมีเวลาเหลือพอและต้องการทำงานเพิ่มขึ้น เพศ และเขตการปกครอง ภาคกลาง (ต่อ)

TABLE 11 EMPLOYED PERSONS BY WORK STATUS, HOURS WORKED PER WEEK, AVAILABILITY FOR ADDITIONAL WORK, SEX AND AREA, CENTRAL REGION (Contd.)

ไตรมาสที่ 1/2557 : Quarter 1/2014

ในเขตเทศบาล MUNICIPAL AREA

หน่วยเป็นพัน : In Thousands

จำนวนชั่วโมงทำงาน เพศ และ การมีเวลาเหลือพอ และต้องการทำงานเพิ่มขึ้น	รวม Total	สถานภาพการทำงาน Work Status						HOURS WORKED, SEX AND AVAILABILITY FOR ADDITIONAL WORK
		นายจ้าง Employer	ลูกจ้างรัฐบาล Government Employee	ลูกจ้างเอกชน Private Employee	ทำงานส่วนตัว Own Account Worker	ช่วยธุรกิจ ครอบครัว Unpaid Family Worker	การรวมกลุ่ม Members of Producers' Cooperatives	
ยอดรวม (หญิง)	2,433.1	45.6	246.3	1,293.9	508.7	337.0	1.7	TOTAL (FEMALE)
มี	4.7	-	-	3.4	1.3	0.1	-	Available
ไม่มี	2,428.4	45.6	246.3	1,290.5	507.4	336.9	1.7	Not available
มีงานประจำแต่ไม่ได้ทำงาน	18.5	1.3	0.4	11.2	4.2	0.5	1.0	With job not work
มี	0.2	-	-	0.2	-	-	-	Available
ไม่มี	18.4	1.3	0.4	11.0	4.2	0.5	1.0	Not available
1-9 ชั่วโมง	34.8	-	1.7	30.5	1.1	1.5	-	1-9 hours
มี	0.1	-	-	0.1	-	-	-	Available
ไม่มี	34.7	-	1.7	30.4	1.1	1.5	-	Not available
10-19 ชั่วโมง	93.5	1.0	30.6	50.0	6.3	4.9	0.7	10-19 hours
มี	1.1	-	-	0.5	0.6	-	-	Available
ไม่มี	92.4	1.0	30.6	49.5	5.7	4.9	0.7	Not available
20-29 ชั่วโมง	128.5	2.5	10.4	79.8	19.0	16.6	-	20-29 hours
มี	0.4	-	-	0.1	0.2	0.1	-	Available
ไม่มี	128.0	2.5	10.4	79.7	18.8	16.5	-	Not available
30-34 ชั่วโมง	126.2	3.2	2.2	62.4	31.7	26.7	-	30-34 hours
มี	0.6	-	-	0.4	0.2	-	-	Available
ไม่มี	125.7	3.2	2.2	62.1	31.5	26.7	-	Not available
35-39 ชั่วโมง	185.4	1.9	71.6	33.5	43.7	34.8	-	35-39 hours
มี	-	-	-	-	-	-	-	Available
ไม่มี	185.4	1.9	71.6	33.5	43.7	34.8	-	Not available
40-49 ชั่วโมง	1,167.8	19.2	114.2	719.8	190.3	124.3	-	40-49 hours
มี	1.5	-	-	1.2	0.3	-	-	Available
ไม่มี	1,166.4	19.2	114.2	718.6	190.1	124.3	-	Not available
50 ชั่วโมงขึ้นไป	678.4	16.5	15.2	306.8	212.3	127.6	-	50 hours and over
มี	0.9	-	-	0.9	-	-	-	Available
ไม่มี	677.5	16.5	15.2	305.8	212.3	127.6	-	Not available

ตารางที่ 11 จำนวนผู้มีงานทำ จำแนกตามสถานภาพการทำงาน จำนวนชั่วโมงทำงานต่อสัปดาห์ การมีเวลาเหลือพอและต้องการทำงานเพิ่มขึ้น เพศ และเขตการปกครอง ภาคกลาง (ต่อ)

TABLE 11 EMPLOYED PERSONS BY WORK STATUS, HOURS WORKED PER WEEK, AVAILABILITY FOR ADDITIONAL WORK, SEX AND AREA, CENTRAL REGION (Contd.)

ไตรมาสที่ 1/2557 : Quarter 1/2014

นอกเขตเทศบาล NON-MUNICIPAL AREA

หน่วยเป็นพัน : In Thousands

จำนวนชั่วโมงทำงาน เพศ และ การมีเวลาเหลือพอ และต้องการทำงานเพิ่มขึ้น	รวม Total	สถานภาพการทำงาน Work Status						HOURS WORKED, SEX AND AVAILABILITY FOR ADDITIONAL WORK
		นายจ้าง Employer	ลูกจ้างรัฐบาล Government Employee	ลูกจ้างเอกชน Private Employee	ทำงานส่วนตัว Own Account Worker	ช่วยธุรกิจ ครอบครัว Unpaid Family Worker	การรวมกลุ่ม Members of Producers' Cooperatives	
ยอดรวม (ชาย)	3,372.5	133.2	235.1	1,619.1	993.9	390.5	0.7	TOTAL (MALE)
มี	21.9	0.3	0.6	12.8	5.6	2.5	-	Available
ไม่มี	3,350.6	132.9	234.5	1,606.3	988.3	388.0	0.7	Not available
มีงานประจำแต่ไม่ได้ทำงาน	24.3	0.7	1.6	13.7	7.8	0.5	-	With job not work
มี	0.9	-	-	0.9	-	-	-	Available
ไม่มี	23.4	0.7	1.6	12.8	7.8	0.5	-	Not available
1-9 ชั่วโมง	25.5	1.1	2.5	15.6	4.8	1.5	-	1-9 hours
มี	-	-	-	-	-	-	-	Available
ไม่มี	25.5	1.1	2.5	15.6	4.8	1.5	-	Not available
10-19 ชั่วโมง	83.9	1.0	15.7	38.4	22.3	6.6	-	10-19 hours
มี	3.4	-	-	3.4	-	-	-	Available
ไม่มี	80.6	1.0	15.7	35.1	22.3	6.6	-	Not available
20-29 ชั่วโมง	231.9	8.4	15.5	115.5	62.3	30.2	-	20-29 hours
มี	6.6	-	-	2.8	2.5	1.3	-	Available
ไม่มี	225.3	8.4	15.5	112.7	59.8	28.9	-	Not available
30-34 ชั่วโมง	168.1	8.0	6.6	72.9	57.8	22.8	-	30-34 hours
มี	3.3	-	-	1.9	0.6	0.8	-	Available
ไม่มี	164.8	8.0	6.6	71.1	57.2	21.9	-	Not available
35-39 ชั่วโมง	317.6	11.2	73.3	33.8	139.4	60.0	-	35-39 hours
มี	2.3	0.3	-	0.1	1.9	-	-	Available
ไม่มี	315.3	10.9	73.3	33.7	137.5	60.0	-	Not available
40-49 ชั่วโมง	1,600.0	66.1	94.6	918.8	366.9	152.9	0.7	40-49 hours
มี	4.4	-	0.6	2.8	0.6	0.4	-	Available
ไม่มี	1,595.6	66.1	94.0	916.1	366.3	152.5	0.7	Not available
50 ชั่วโมงขึ้นไป	921.3	36.8	25.4	410.4	332.7	116.0	-	50 hours and over
มี	1.0	-	-	1.0	-	-	-	Available
ไม่มี	920.3	36.8	25.4	409.4	332.7	116.0	-	Not available

ตารางที่ 11 จำนวนผู้มีงานทำ จำแนกตามสถานภาพการทำงาน จำนวนชั่วโมงทำงานต่อสัปดาห์ การมีเวลาเหลือพอและต้องการทำงานเพิ่มขึ้น เพศ และเขตการปกครอง ภาคกลาง (ต่อ)

TABLE 11 EMPLOYED PERSONS BY WORK STATUS, HOURS WORKED PER WEEK, AVAILABILITY FOR ADDITIONAL WORK, SEX AND AREA, CENTRAL REGION (Contd.)

ไตรมาสที่ 1/2557 : Quarter 1/2014

นอกเขตเทศบาล NON-MUNICIPAL AREA

หน่วยเป็นพัน : In Thousands

จำนวนชั่วโมงทำงาน เพศ และ การมีเวลาเหลือพอ และต้องการทำงานเพิ่มขึ้น	รวม Total	สถานภาพการทำงาน Work Status						HOURS WORKED, SEX AND AVAILABILITY FOR ADDITIONAL WORK
		นายจ้าง Employer	ลูกจ้างรัฐบาล Government Employee	ลูกจ้างเอกชน Private Employee	ทำงานส่วนตัว Own Account Worker	ช่วยธุรกิจ ครอบครัว Unpaid Family Worker	การรวมกลุ่ม Members of Producers' Cooperatives	
ยอดรวม (หญิง)	2,856.7	40.9	238.2	1,307.2	709.9	560.1	0.5	TOTAL (FEMALE)
มี	12.1	-	0.9	7.1	3.3	0.8	-	Available
ไม่มี	2,844.6	40.9	237.2	1,300.1	706.6	559.3	0.5	Not available
มีงานประจำแต่ไม่ได้ทำงาน	17.8	1.0	1.6	9.9	5.3	-	-	With job not work
มี	0.1	-	-	-	0.1	-	-	Available
ไม่มี	17.7	1.0	1.6	9.9	5.2	-	-	Not available
1-9 ชั่วโมง	21.1	0.2	1.2	16.1	2.1	1.6	-	1-9 hours
มี	0.2	-	-	0.1	-	0.1	-	Available
ไม่มี	20.9	0.2	1.2	16.0	2.1	1.4	-	Not available
10-19 ชั่วโมง	93.4	0.2	22.0	43.8	15.3	12.0	-	10-19 hours
มี	2.1	-	0.1	1.4	0.5	0.1	-	Available
ไม่มี	91.3	0.2	22.0	42.4	14.8	11.9	-	Not available
20-29 ชั่วโมง	213.2	4.2	13.7	102.9	40.6	51.8	-	20-29 hours
มี	2.4	-	0.1	1.4	0.8	0.1	-	Available
ไม่มี	210.8	4.2	13.7	101.4	39.8	51.7	-	Not available
30-34 ชั่วโมง	148.6	3.3	3.4	55.8	44.8	41.3	-	30-34 hours
มี	0.5	-	-	0.5	-	-	-	Available
ไม่มี	148.1	3.3	3.4	55.4	44.8	41.3	-	Not available
35-39 ชั่วโมง	297.2	3.5	83.7	31.8	80.6	97.4	0.3	35-39 hours
มี	1.8	-	-	0.9	0.9	-	-	Available
ไม่มี	295.4	3.5	83.7	30.9	79.7	97.4	0.3	Not available
40-49 ชั่วโมง	1,304.2	16.4	102.3	743.4	239.0	203.0	0.2	40-49 hours
มี	4.6	-	0.8	2.3	1.1	0.5	-	Available
ไม่มี	1,299.6	16.4	101.5	741.2	237.9	202.5	0.2	Not available
50 ชั่วโมงขึ้นไป	761.3	12.1	10.3	303.5	282.3	153.1	-	50 hours and over
มี	0.5	-	-	0.5	-	-	-	Available
ไม่มี	760.8	12.1	10.3	303.0	282.3	153.1	-	Not available

ตารางที่ 12 จำนวนผู้มีงานทำ จำแนกตามกลุ่มอายุ จำนวนชั่วโมงทำงานต่อสัปดาห์ การมีเวลาเหลือพอและต้องการทำงานเพิ่มขึ้น ภาคกลาง

TABLE 12 EMPLOYED PERSONS BY AGE GROUP, HOURS WORKED PER WEEK, AVAILABILITY FOR ADDITIONAL WORK , CENTRAL REGION

ไตรมาสที่ 1/2557 : Quarter 1/2014

หน่วยเป็นพัน : In Thousands

จำนวนชั่วโมงทำงาน และ การมีเวลาเหลือพอ และต้องการทำงานเพิ่มขึ้น	รวม Total	กลุ่มอายุ Age Group								HOURS WORKED, AND AVAILABILITY FOR ADDITIONAL WORK
		15-19	20-24	25-29	30-34	35-39	40-49	50-59	>= 60	
ยอดรวม	11,476.0	267.5	973.2	1,460.5	1,575.3	1,576.0	2,832.7	1,903.7	887.3	TOTAL
มี	44.7	0.7	4.3	7.0	4.1	4.2	13.2	8.0	3.2	Available
ไม่มี	11,431.3	266.7	968.9	1,453.5	1,571.1	1,571.8	2,819.5	1,895.6	884.1	Not available
มีงานประจำแต่ไม่ได้ทำงาน	85.1	0.8	9.9	11.3	13.7	10.1	20.8	12.1	6.4	With job not work
มี	1.6	-	0.8	-	0.1	0.1	0.2	0.3	0.2	Available
ไม่มี	83.4	0.8	9.1	11.3	13.6	10.0	20.6	11.9	6.2	Not available
1-9 ชั่วโมง	114.3	0.4	7.8	14.5	18.9	18.8	30.7	16.8	6.4	1-9 hours
มี	0.3	-	-	0.1	-	-	0.2	-	-	Available
ไม่มี	114.0	0.4	7.8	14.4	18.9	18.8	30.6	16.8	6.4	Not available
10-19 ชั่วโมง	386.7	5.4	26.7	60.6	52.6	53.3	98.2	63.3	26.6	10-19 hours
มี	7.2	0.2	0.2	0.3	0.9	1.0	1.4	2.5	0.7	Available
ไม่มี	379.5	5.2	26.5	60.4	51.6	52.3	96.8	60.8	25.9	Not available
20-29 ชั่วโมง	722.4	18.5	59.0	109.3	108.4	92.3	150.2	115.2	69.4	20-29 hours
มี	10.2	0.5	0.2	2.8	1.0	0.8	3.2	1.1	0.8	Available
ไม่มี	712.1	18.0	58.8	106.6	107.4	91.5	147.1	114.1	68.6	Not available
30-34 ชั่วโมง	585.1	13.2	48.9	67.8	72.4	68.3	134.2	106.6	73.7	30-34 hours
มี	6.1	-	0.8	1.8	0.5	0.2	2.3	0.3	0.2	Available
ไม่มี	579.0	13.2	48.1	66.0	71.9	68.1	132.0	106.2	73.5	Not available
35-39 ชั่วโมง	998.1	17.9	59.3	88.2	98.6	114.0	260.5	223.1	136.5	35-39 hours
มี	5.3	-	0.5	-	-	0.3	2.5	1.9	0.2	Available
ไม่มี	992.8	17.9	58.8	88.2	98.6	113.8	258.1	221.1	136.3	Not available
40-49 ชั่วโมง	5,425.1	147.5	491.2	715.0	763.0	795.5	1,342.2	845.1	325.7	40-49 hours
มี	11.0	-	1.4	2.1	1.3	1.4	2.5	1.3	1.1	Available
ไม่มี	5,414.1	147.5	489.8	712.9	761.7	794.1	1,339.7	843.8	324.6	Not available
50 ชั่วโมงขึ้นไป	3,159.2	63.7	270.4	393.6	447.7	423.7	795.8	521.6	242.8	50 hours and over
มี	3.0	-	0.5	-	0.3	0.4	1.0	0.7	-	Available
ไม่มี	3,156.3	63.7	269.8	393.6	447.4	423.3	794.8	520.9	242.8	Not available

ตารางที่ 12 จำนวนผู้มีงานทำ จำแนกตามกลุ่มอายุ จำนวนชั่วโมงทำงานต่อสัปดาห์ การมีเวลาเหลือพอและต้องการทำงานเพิ่มขึ้น และเพศ ภาคกลาง

TABLE 12 EMPLOYED PERSONS BY AGE GROUP, HOURS WORKED PER WEEK, AVAILABILITY FOR ADDITIONAL WORK AND SEX, CENTRAL REGION

ไตรมาสที่ 1/2557 : Quarter 1/2014

หน่วยเป็นพัน : In Thousands

จำนวนชั่วโมงทำงาน เพศ และ การมีเวลาเหลือพอ และต้องการทำงานเพิ่มขึ้น	รวม	กลุ่มอายุ Age Group								HOURS WORKED, SEX AND AVAILABILITY FOR ADDITIONAL WORK
	Total	15-19	20-24	25-29	30-34	35-39	40-49	50-59	>= 60	
ชาย	6,186.2	171.2	546.8	789.0	841.2	828.7	1,498.5	1,019.1	491.7	TOTAL(MALE)
มี	27.9	0.5	3.0	5.7	4.0	2.1	8.4	3.2	1.1	Available
ไม่มี	6,158.3	170.7	543.8	783.2	837.3	826.7	1,490.1	1,015.9	490.6	Not available
มีงานประจำแต่ไม่ได้ทำงาน	48.8	0.8	6.7	6.4	9.7	4.9	9.4	7.3	3.6	With job not work
มี	1.4	-	0.8	-	0.1	0.1	0.2	0.0	0.2	Available
ไม่มี	47.3	0.8	5.9	6.4	9.7	4.8	9.2	7.2	3.4	Not available
1-9 ชั่วโมง	58.5	0.4	1.8	8.9	6.5	10.4	18.7	9.3	2.4	1-9 hours
มี	-	-	-	-	-	-	-	-	-	Available
ไม่มี	58.5	0.4	1.8	8.9	6.5	10.4	18.7	9.3	2.4	Not available
10-19 ชั่วโมง	199.8	2.1	15.2	28.6	22.5	31.2	49.5	33.0	17.8	10-19 hours
มี	4.1	0.2	0.2	0.3	0.9	0.9	0.5	1.1	-	Available
ไม่มี	195.8	1.9	15.0	28.3	21.6	30.3	49.0	31.9	17.8	Not available
20-29 ชั่วโมง	380.7	11.3	36.3	55.8	60.9	45.4	76.6	58.1	36.2	20-29 hours
มี	7.4	0.3	0.1	2.8	1.0	0.3	2.1	0.2	0.8	Available
ไม่มี	373.3	11.0	36.3	53.1	60.0	45.1	74.5	57.9	35.4	Not available
30-34 ชั่วโมง	310.3	10.8	27.5	34.4	38.3	39.7	68.7	54.3	36.6	30-34 hours
มี	5.1	-	0.8	1.8	0.5	-	1.7	0.3	-	Available
ไม่มี	305.2	10.8	26.7	32.7	37.8	39.7	67.1	54.0	36.6	Not available
35-39 ชั่วโมง	515.6	11.8	35.5	46.1	46.0	57.0	125.6	114.2	79.3	35-39 hours
มี	3.5	-	0.5	-	-	0.3	1.6	1.1	0.1	Available
ไม่มี	512.0	11.8	35.1	46.1	46.0	56.8	124.0	113.0	79.2	Not available
40-49 ชั่วโมง	2,953.1	92.4	271.0	387.2	415.4	410.3	726.1	466.2	184.5	40-49 hours
มี	5.0	-	0.7	1.0	1.3	0.5	1.4	0.2	-	Available
ไม่มี	2,948.1	92.4	270.4	386.3	414.1	409.8	724.8	465.9	184.5	Not available
50 ชั่วโมงขึ้นไป	1,719.5	41.5	152.7	221.5	242.0	229.8	423.9	276.8	131.4	50 hours and over
มี	1.5	-	-	-	0.3	-	1.0	0.2	-	Available
ไม่มี	1,718.1	41.5	152.7	221.5	241.7	229.8	422.9	276.6	131.4	Not available
หญิง	5,289.8	96.3	426.4	671.5	734.0	747.3	1,334.2	884.6	395.6	TOTAL(FEMALE)
มี	16.8	0.2	1.3	1.3	0.1	2.2	4.7	4.9	2.2	Available
ไม่มี	5,273.0	96.1	425.0	670.3	733.9	745.1	1,329.4	879.7	393.5	Not available
มีงานประจำแต่ไม่ได้ทำงาน	36.3	-	3.2	5.0	3.9	5.2	11.4	4.9	2.8	With job not work
มี	0.2	-	-	-	-	-	-	0.2	-	Available
ไม่มี	36.1	-	3.2	5.0	3.9	5.2	11.4	4.6	2.8	Not available
1-9 ชั่วโมง	55.8	-	6.0	5.6	12.4	8.4	12.0	7.4	4.0	1-9 hours
มี	0.3	-	-	0.1	-	-	0.2	-	-	Available
ไม่มี	55.6	-	6.0	5.5	12.4	8.4	11.8	7.4	4.0	Not available
10-19 ชั่วโมง	186.9	3.3	11.5	32.1	30.1	22.2	48.7	30.3	8.8	10-19 hours
มี	3.2	-	-	-	0.1	0.1	0.9	1.4	0.7	Available
ไม่มี	183.8	3.3	11.5	32.1	30.1	22.0	47.8	28.9	8.1	Not available
20-29 ชั่วโมง	341.7	7.2	22.7	53.5	47.5	46.9	73.6	57.1	33.2	20-29 hours
มี	2.8	0.2	0.1	-	-	0.6	1.1	0.9	-	Available
ไม่มี	338.9	7.0	22.6	53.5	47.5	46.4	72.5	56.2	33.2	Not available
30-34 ชั่วโมง	274.8	2.4	21.5	33.3	34.1	28.6	65.5	52.3	37.2	30-34 hours
มี	1.0	-	-	-	-	0.2	0.6	-	0.2	Available
ไม่มี	273.8	2.4	21.5	33.3	34.1	28.3	64.9	52.3	36.9	Not available
35-39 ชั่วโมง	482.6	6.0	23.8	42.1	52.7	57.0	135.0	108.9	57.2	35-39 hours
มี	1.8	-	-	-	-	-	0.9	0.8	0.1	Available
ไม่มี	480.8	6.0	23.8	42.1	52.7	57.0	134.1	108.1	57.1	Not available
40-49 ชั่วโมง	2,472.0	55.1	220.1	327.8	347.6	385.2	616.1	378.9	141.2	40-49 hours
มี	6.1	-	0.7	1.2	0.1	0.8	1.2	1.1	1.1	Available
ไม่มี	2,466.0	55.1	219.5	326.7	347.6	384.4	614.9	377.9	140.1	Not available
50 ชั่วโมงขึ้นไป	1,439.7	22.3	117.6	172.2	205.7	193.9	372.0	244.8	111.4	50 hours and over
มี	1.5	-	0.5	-	-	0.4	-	0.5	-	Available
ไม่มี	1,438.2	22.3	117.1	172.2	205.7	193.5	372.0	244.3	111.4	Not available

ตารางที่ 12 จำนวนผู้มีงานทำ จำแนกตามกลุ่มอายุ จำนวนชั่วโมงทำงานต่อสัปดาห์ การมีเวลาเหลือพอและต้องการทำงานเพิ่มขึ้น เพศ และเขตการปกครอง ภาคกลาง (ต่อ)

TABLE 12 EMPLOYED PERSONS BY AGE GROUP, HOURS WORKED PER WEEK, AVAILABILITY FOR ADDITIONAL WORK, SEX AND AREA, CENTRAL REGION (Contd.)

ไตรมาสที่ 1/2557 : Quarter 1/2014

ในเขตเทศบาล MUNICIPAL AREA

หน่วยเป็นพัน : In Thousands

จำนวนชั่วโมงทำงาน เพศ และ การมีเวลาเหลือพอ และต้องการทำงานเพิ่มขึ้น	รวม Total	กลุ่มอายุ Age Group								HOURS WORKED, SEX AND AVAILABILITY FOR ADDITIONAL WORK
		15-19	20-24	25-29	30-34	35-39	40-49	50-59	>= 60	
ยอดรวม(ชาย)	2,813.7	73.4	246.7	372.5	408.8	393.2	690.4	445.0	183.8	TOTAL(MALE)
มี	6.1	0.1	0.3	0.9	0.8	0.7	2.4	0.5	0.4	Available
ไม่มี	2,807.7	73.3	246.4	371.6	408.0	392.5	688.0	444.5	183.4	Not available
มีงานประจำแต่ไม่ได้ทำงาน	24.5	-	4.7	3.2	6.3	2.0	4.3	3.0	1.0	With job not work
มี	0.5	-	0.1	-	0.1	-	0.2	0.0	0.2	Available
ไม่มี	24.0	-	4.6	3.2	6.3	2.0	4.1	3.0	0.9	Not available
1-9 ชั่วโมง	33.0	0.3	0.5	2.5	4.4	5.6	14.0	4.9	0.8	1-9 hours
มี	-	-	-	-	-	-	-	-	-	Available
ไม่มี	33.0	0.3	0.5	2.5	4.4	5.6	14.0	4.9	0.8	Not available
10-19 ชั่วโมง	115.9	0.7	10.0	18.8	17.4	15.7	27.3	18.8	7.2	10-19 hours
มี	0.7	-	0.2	0.3	0.1	0.2	-	-	-	Available
ไม่มี	115.2	0.7	9.8	18.6	17.3	15.6	27.3	18.8	7.2	Not available
20-29 ชั่วโมง	148.8	3.9	16.5	24.5	20.5	20.1	31.3	23.2	8.7	20-29 hours
มี	0.8	0.1	0.1	-	-	0.3	-	0.1	0.3	Available
ไม่มี	148.0	3.8	16.4	24.5	20.5	19.9	31.3	23.1	8.4	Not available
30-34 ชั่วโมง	142.2	5.0	9.6	18.1	15.0	20.5	35.6	26.3	12.2	30-34 hours
มี	1.8	-	-	0.6	-	-	1.1	0.1	-	Available
ไม่มี	140.5	5.0	9.6	17.5	15.0	20.5	34.5	26.2	12.2	Not available
35-39 ชั่วโมง	198.0	3.0	11.1	21.1	17.2	26.2	50.2	44.6	24.5	35-39 hours
มี	1.2	-	-	-	-	0.3	1.0	-	-	Available
ไม่มี	196.8	3.0	11.1	21.1	17.2	26.0	49.2	44.6	24.5	Not available
40-49 ชั่วโมง	1,353.1	37.0	122.8	186.0	206.4	188.5	334.9	202.0	75.5	40-49 hours
มี	0.6	-	-	-	0.3	-	0.2	0.2	-	Available
ไม่มี	1,352.5	37.0	122.8	186.0	206.1	188.5	334.8	201.8	75.5	Not available
50 ชั่วโมงขึ้นไป	798.2	23.4	71.6	98.1	121.5	114.7	192.7	122.3	53.9	50 hours and over
มี	0.5	-	-	-	0.3	-	-	0.2	-	Available
ไม่มี	797.7	23.4	71.6	98.1	121.2	114.7	192.7	122.2	53.9	Not available

ตารางที่ 12 จำนวนผู้มีงานทำ จำแนกตามกลุ่มอายุ จำนวนชั่วโมงทำงานต่อสัปดาห์ การมีเวลาเหลือพอและต้องการทำงานเพิ่มขึ้น เพศ และเขตการปกครอง ภาคกลาง (ต่อ)

TABLE 12 EMPLOYED PERSONS BY AGE GROUP, HOURS WORKED PER WEEK, AVAILABILITY FOR ADDITIONAL WORK, SEX AND AREA, CENTRAL REGION (Contd.)

ไตรมาสที่ 1/2557 : Quarter 1/2014

ในเขตเทศบาล MUNICIPAL AREA

หน่วยเป็นพัน : In Thousands

จำนวนชั่วโมงทำงาน เพศ และ การมีเวลาเหลือพอ และต้องการทำงานเพิ่มขึ้น	รวม Total	กลุ่มอายุ Age Group								HOURS WORKED, SEX AND AVAILABILITY FOR ADDITIONAL WORK
		15-19	20-24	25-29	30-34	35-39	40-49	50-59	>= 60	
ยอดรวม(หญิง)	2,433.1	39.9	210.6	331.1	357.6	350.2	611.2	376.9	155.6	TOTAL(FEMALE)
มี	4.7	-	0.1	0.3	0.1	0.5	1.7	1.4	0.6	Available
ไม่มี	2,428.4	39.9	210.5	330.8	357.6	349.7	609.5	375.5	154.9	Not available
มีงานประจำแต่ไม่ได้ทำงาน	18.5	-	2.1	2.4	2.3	2.6	6.5	1.9	0.9	With job not work
มี	0.2	-	-	-	-	-	-	0.2	-	Available
ไม่มี	18.4	-	2.1	2.4	2.3	2.6	6.5	1.7	0.9	Not available
1-9 ชั่วโมง	34.8	-	4.7	1.1	10.1	5.3	7.9	2.8	2.8	1-9 hours
มี	0.1	-	-	-	-	-	0.1	-	-	Available
ไม่มี	34.7	-	4.7	1.1	10.1	5.3	7.9	2.8	2.8	Not available
10-19 ชั่วโมง	93.5	0.9	5.0	17.9	14.5	12.2	25.5	15.2	2.2	10-19 hours
มี	1.1	-	-	-	0.1	-	0.1	0.6	0.3	Available
ไม่มี	92.4	0.9	5.0	17.9	14.5	12.2	25.4	14.6	1.9	Not available
20-29 ชั่วโมง	128.5	1.4	8.7	22.9	19.3	23.1	25.8	19.5	7.7	20-29 hours
มี	0.4	-	0.1	-	-	-	0.3	-	-	Available
ไม่มี	128.0	1.4	8.6	22.9	19.3	23.1	25.4	19.5	7.7	Not available
30-34 ชั่วโมง	126.2	1.8	12.5	18.1	19.8	15.9	25.4	19.6	13.3	30-34 hours
มี	0.6	-	-	-	-	0.1	0.2	-	0.2	Available
ไม่มี	125.7	1.8	12.5	18.1	19.8	15.7	25.1	19.6	13.1	Not available
35-39 ชั่วโมง	185.4	1.6	11.1	15.8	22.3	24.8	53.0	38.5	18.3	35-39 hours
มี	-	-	-	-	-	-	-	-	-	Available
ไม่มี	185.4	1.6	11.1	15.8	22.3	24.8	53.0	38.5	18.3	Not available
40-49 ชั่วโมง	1,167.8	24.4	102.7	165.3	170.2	184.9	286.2	173.9	60.3	40-49 hours
มี	1.5	-	-	0.3	-	-	0.9	0.1	0.1	Available
ไม่มี	1,166.4	24.4	102.7	165.0	170.2	184.9	285.3	173.8	60.2	Not available
50 ชั่วโมงขึ้นไป	678.4	9.9	63.7	87.5	99.1	81.6	180.9	105.6	50.1	50 hours and over
มี	0.9	-	-	-	-	0.4	-	0.5	-	Available
ไม่มี	677.5	9.9	63.7	87.5	99.1	81.2	180.9	105.1	50.1	Not available

ตารางที่ 12 จำนวนผู้มีงานทำ จำแนกตามกลุ่มอายุ จำนวนชั่วโมงทำงานต่อสัปดาห์ การมีเวลาเหลือพอและต้องการทำงานเพิ่มขึ้น เพศ และเขตการปกครอง ภาคกลาง (ต่อ)

TABLE 12 EMPLOYED PERSONS BY AGE GROUP, HOURS WORKED PER WEEK, AVAILABILITY FOR ADDITIONAL WORK, SEX AND AREA, CENTRAL REGION (Contd.)

ไตรมาสที่ 1/2557 : Quarter 1/2014

นอกเขตเทศบาล NON-MUNICIPAL AREA

หน่วยเป็นพัน : In Thousands

จำนวนชั่วโมงทำงาน เพศ และ การมีเวลาเหลือพอ และต้องการทำงานเพิ่มขึ้น	รวม	กลุ่มอายุ Age Group								HOURS WORKED, SEX AND AVAILABILITY FOR ADDITIONAL WORK
	Total	15-19	20-24	25-29	30-34	35-39	40-49	50-59	>= 60	
ยอดรวม(ชาย)	3,372.5	97.8	300.2	416.5	432.4	435.5	808.2	574.1	307.9	TOTAL(MALE)
มี	21.9	0.4	2.7	4.8	3.2	1.4	6.1	2.7	0.7	Available
ไม่มี	3,350.6	97.4	297.5	411.6	429.3	434.1	802.1	571.5	307.2	Not available
มีงานประจำแต่ไม่ได้ทำงาน	24.3	0.8	2.0	3.1	3.4	3.0	5.1	4.3	2.6	With job not work
มี	0.9	-	0.8	-	-	0.1	-	-	-	Available
ไม่มี	23.4	0.8	1.2	3.1	3.4	2.9	5.1	4.3	2.6	Not available
1-9 ชั่วโมง	25.5	0.1	1.3	6.4	2.1	4.8	4.7	4.5	1.6	1-9 hours
มี	-	-	-	-	-	-	-	-	-	Available
ไม่มี	25.5	0.1	1.3	6.4	2.1	4.8	4.7	4.5	1.6	Not available
10-19 ชั่วโมง	83.9	1.4	5.2	9.8	5.1	15.4	22.2	14.3	10.6	10-19 hours
มี	3.4	0.2	-	-	0.8	0.7	0.5	1.1	-	Available
ไม่มี	80.6	1.2	5.2	9.8	4.3	14.7	21.7	13.1	10.6	Not available
20-29 ชั่วโมง	231.9	7.4	19.9	31.3	40.4	25.3	45.3	34.8	27.5	20-29 hours
มี	6.6	0.2	-	2.8	1.0	-	2.1	0.1	0.5	Available
ไม่มี	225.3	7.2	19.9	28.6	39.4	25.3	43.2	34.8	27.0	Not available
30-34 ชั่วโมง	168.1	5.8	17.9	16.3	23.3	19.3	33.2	28.0	24.4	30-34 hours
มี	3.3	-	0.8	1.1	0.5	-	0.6	0.3	-	Available
ไม่มี	164.8	5.8	17.1	15.1	22.8	19.3	32.6	27.8	24.4	Not available
35-39 ชั่วโมง	317.6	8.8	24.4	25.0	28.8	30.8	75.4	69.6	54.8	35-39 hours
มี	2.3	-	0.5	-	-	-	0.6	1.1	0.1	Available
ไม่มี	315.3	8.8	24.0	25.0	28.8	30.8	74.8	68.5	54.7	Not available
40-49 ชั่วโมง	1,600.0	55.4	148.2	201.2	209.0	221.8	391.2	264.2	109.0	40-49 hours
มี	4.4	-	0.7	1.0	0.9	0.5	1.2	0.1	-	Available
ไม่มี	1,595.6	55.4	147.6	200.3	208.0	221.3	390.0	264.1	109.0	Not available
50 ชั่วโมงขึ้นไป	921.3	18.1	81.2	123.4	120.5	115.2	231.1	154.5	77.5	50 hours and over
มี	1.0	-	-	-	-	-	1.0	-	-	Available
ไม่มี	920.3	18.1	81.2	123.4	120.5	115.2	230.1	154.5	77.5	Not available

ตารางที่ 12 จำนวนผู้มีงานทำ จำแนกตามกลุ่มอายุ จำนวนชั่วโมงทำงานต่อสัปดาห์ การมีเวลาเหลือพอและต้องการทำงานเพิ่มขึ้น เพศ และเขตการปกครอง ภาคกลาง (ต่อ)

TABLE 12 EMPLOYED PERSONS BY AGE GROUP, HOURS WORKED PER WEEK, AVAILABILITY FOR ADDITIONAL WORK, SEX AND AREA, CENTRAL REGION (Contd.)

ไตรมาสที่ 1/2557 : Quarter 1/2014

นอกเขตเทศบาล NON-MUNICIPAL AREA

หน่วยเป็นพัน : In Thousands

จำนวนชั่วโมงทำงาน เพศ และ การมีเวลาเหลือพอ และต้องการทำงานเพิ่มขึ้น	รวม Total	กลุ่มอายุ Age Group								HOURS WORKED, SEX AND AVAILABILITY FOR ADDITIONAL WORK
		15-19	20-24	25-29	30-34	35-39	40-49	50-59	>= 60	
ยอดรวม(หญิง)	2,856.7	56.3	215.8	340.4	376.4	397.1	723.0	507.7	240.1	TOTAL(FEMALE)
มี	12.1	0.2	1.2	1.0	0.1	1.6	3.1	3.5	1.5	Available
ไม่มี	2,844.6	56.2	214.5	339.4	376.3	395.5	719.9	504.3	238.6	Not available
มีงานประจำแต่ไม่ได้ทำงาน	17.8	-	1.1	2.6	1.7	2.6	4.9	3.0	2.0	With job not work
มี	0.1	-	-	-	-	-	-	0.1	-	Available
ไม่มี	17.7	-	1.1	2.6	1.7	2.6	4.9	2.9	2.0	Not available
1-9 ชั่วโมง	21.1	-	1.2	4.5	2.3	3.2	4.1	4.7	1.1	1-9 hours
มี	0.2	-	-	0.1	-	-	0.1	-	-	Available
ไม่มี	20.9	-	1.2	4.4	2.3	3.2	4.0	4.7	1.1	Not available
10-19 ชั่วโมง	93.4	2.4	6.5	14.1	15.6	9.9	23.2	15.1	6.6	10-19 hours
มี	2.1	-	-	-	-	0.1	0.7	0.8	0.4	Available
ไม่มี	91.3	2.4	6.5	14.1	15.6	9.8	22.4	14.3	6.1	Not available
20-29 ชั่วโมง	213.2	5.8	14.0	30.6	28.1	23.8	47.9	37.6	25.5	20-29 hours
มี	2.4	0.2	-	-	-	0.6	0.8	0.9	-	Available
ไม่มี	210.8	5.6	14.0	30.6	28.1	23.3	47.1	36.7	25.5	Not available
30-34 ชั่วโมง	148.6	0.7	8.9	15.2	14.4	12.7	40.2	32.7	23.9	30-34 hours
มี	0.5	-	-	-	-	0.1	0.4	-	-	Available
ไม่มี	148.1	0.7	8.9	15.2	14.4	12.6	39.8	32.7	23.9	Not available
35-39 ชั่วโมง	297.2	4.4	12.7	26.3	30.4	32.2	82.0	70.4	38.9	35-39 hours
มี	1.8	-	-	-	-	-	0.9	0.8	0.1	Available
ไม่มี	295.4	4.4	12.7	26.3	30.4	32.2	81.1	69.7	38.8	Not available
40-49 ชั่วโมง	1,304.2	30.7	117.4	162.5	177.4	200.4	329.9	205.0	80.9	40-49 hours
มี	4.6	-	0.7	0.9	0.1	0.8	0.3	0.9	1.0	Available
ไม่มี	1,299.6	30.7	116.7	161.7	177.4	199.5	329.6	204.1	79.9	Not available
50 ชั่วโมงขึ้นไป	761.3	12.4	53.9	84.6	106.5	112.3	191.1	139.2	61.3	50 hours and over
มี	0.5	-	0.5	-	-	-	-	-	-	Available
ไม่มี	760.8	12.4	53.4	84.6	106.5	112.3	191.1	139.2	61.3	Not available

ตารางที่ 13 จำนวนผู้ว่างงาน ที่หางานทำ จำแนกตามระยะเวลาที่หางานทำ ระดับการศึกษาที่สำเร็จ ภาคกลาง

TABLE 13 UNEMPLOYED PERSONS, SEEKING JOP BY DURATION OF SEEKING JOP, LEVEL OF EDUCATIONAL ATTAINMENT , CENTRAL REGION

ไตรมาสที่ 1/2557 : Quarter 1/2014

หน่วยเป็นคน : Person

ระดับการศึกษาที่สำเร็จ	รวม Total	ระยะเวลาที่หางานทำ Duration of seeking jop						ไม่ทราบ Unknown	LEVEL OF EDUCATIONAL ATTAINMENT
		< 1 เดือน Month	1 - 2.9 เดือน Months	3 - 5.9 เดือน Months	6 - 8.9 เดือน Months	9 - 11.9 เดือน Months	>=12 เดือน Months		
ยอดรวม	21,045	11,861	4,677	3,266	576	-	664	-	TOTAL
1. ไม่มีการศึกษา	3,000	800	2,200	-	-	-	-	-	No education
2. ต่ำกว่าประถมศึกษา	359	270	90	-	-	-	-	-	Less than Elementary
3. ประถมศึกษา	640	520	119	-	-	-	-	-	Elementary
4. มัธยมศึกษาตอนต้น	5,428	3,613	948	867	-	-	-	-	Lower Secondary
5. มัธยมศึกษาตอนปลาย	2,527	1,349	-	-	576	-	602	-	Upper Secondary Level
สายสามัญ	1,925	1,349	-	-	576	-	-	-	General/Academic
สายอาชีพศึกษา	602	-	-	-	-	-	602	-	Vocational
สายวิชาการศึกษา	-	-	-	-	-	-	-	-	Teacher Training
6. อุดมศึกษา	9,091	5,309	1,320	2,400	-	-	63	-	Higher Level
สายวิชาการ	3,497	760	1,320	1,416	-	-	-	-	Academic
สายวิชาชีพ	4,741	3,695	-	983	-	-	63	-	Higher Technical Education
สายวิชาการศึกษา	853	853	-	-	-	-	-	-	Teacher Training
7. ^{1/} อื่นๆ	-	-	-	-	-	-	-	-	^{1/} Others
8. ไม่ทราบ	-	-	-	-	-	-	-	-	Unknown

1/ รวมอาชีพระยะสั้น 1/ Including Short Course Vocational

ตารางที่ 13 จำนวนผู้ว่างงาน ที่หางานทำ จำแนกตามระยะเวลาที่หางานทำ ระดับการศึกษาที่สำเร็จ และเพศ ภาคกลาง

TABLE 13 UNEMPLOYED PERSONS, SEEKING JOP BY DURATION OF SEEKING JOP, LEVEL OF EDUCATIONAL ATTAINMENT AND SEX, CENTRAL REGION

ไตรมาสที่ 1/2557 : Quarter 1/2014

หน่วยเป็นคน : Person

ระดับการศึกษาที่สำเร็จ	รวม	ระยะเวลาที่หางานทำ Duration of seeking jop						ไม่ทราบ	LEVEL OF EDUCATIONAL ATTAINMENT
		< 1 เดือน	1 - 2.9 เดือน	3 - 5.9 เดือน	6 - 8.9 เดือน	9 - 11.9 เดือน	>=12 เดือน		
		Month	Months	Months	Months	Months	Months		
ชาย	11,660	6,922	2,137	2,000	-	-	602	-	MALE
ไม่มีการศึกษา	1,898	800	1,098	-	-	-	-	-	No education
ต่ำกว่าประถมศึกษา	262	173	90	-	-	-	-	-	Less than Elementary
ประถมศึกษา	640	520	119	-	-	-	-	-	Elementary
มัธยมศึกษาตอนต้น	1,913	877	169	867	-	-	-	-	Lower Secondary
มัธยมศึกษาตอนปลาย	1,577	976	-	-	-	-	602	-	Upper Secondary Level
สายสามัญ	976	976	-	-	-	-	-	-	General/Academic
สายอาชีวศึกษา	602	-	-	-	-	-	602	-	Vocational
สายวิชาการศึกษา	-	-	-	-	-	-	-	-	Teacher Training
อุดมศึกษา	5,369	3,576	661	1,133	-	-	-	-	Higher Level
สายวิชาการ	810	-	661	149	-	-	-	-	Academic
สายวิชาชีพ	3,706	2,722	-	983	-	-	-	-	Higher Technical Education
สายวิชาการศึกษา	853	853	-	-	-	-	-	-	Teacher Training
อื่นๆ 1/	-	-	-	-	-	-	-	-	Others 1/
ไม่ทราบ	-	-	-	-	-	-	-	-	Unknown
หญิง	9,385	4,939	2,540	1,267	576	-	63	-	FEMALE
ไม่มีการศึกษา	1,102	-	1,102	-	-	-	-	-	No education
ต่ำกว่าประถมศึกษา	97	97	-	-	-	-	-	-	Less than Elementary
ประถมศึกษา	-	-	-	-	-	-	-	-	Elementary
มัธยมศึกษาตอนต้น	3,515	2,737	778	-	-	-	-	-	Lower Secondary
มัธยมศึกษาตอนปลาย	949	373	-	-	576	-	-	-	Upper Secondary Level
สายสามัญ	949	373	-	-	576	-	-	-	General/Academic
สายอาชีวศึกษา	-	-	-	-	-	-	-	-	Vocational
สายวิชาการศึกษา	-	-	-	-	-	-	-	-	Teacher Training
อุดมศึกษา	3,722	1,733	659	1,267	-	-	63	-	Higher Level
สายวิชาการ	2,686	760	659	1,267	-	-	-	-	Academic
สายวิชาชีพ	1,035	973	-	-	-	-	63	-	Higher Technical Education
สายวิชาการศึกษา	-	-	-	-	-	-	-	-	Teacher Training
อื่นๆ 1/	-	-	-	-	-	-	-	-	Others 1/
ไม่ทราบ	-	-	-	-	-	-	-	-	Unknown

1/ รวมอาชีวะระยะสั้น

1/ Including Short Course Vocational

ตารางที่ 13 จำนวนผู้ว่างงาน ที่หางานทำ จำแนกตามระยะเวลาที่หางานทำ ระดับการศึกษาที่สำเร็จ เพศ และเขตการปกครอง ภาคกลาง (ต่อ)

TABLE 13 UNEMPLOYED PERSONS, SEEKING JOP BY DURATION OF SEEKING JOP, LEVEL OF EDUCATIONAL ATTAINMENT, SEX AND AREA, CENTRAL REGION (Contd.)

ไตรมาสที่ 1/2557 : Quarter 1/2014

ในเขตเทศบาล MUNICIPAL AREA

หน่วยเป็นคน : Person

ระดับการศึกษาที่สำเร็จ	รวม	ระยะเวลาที่หางานทำ Duration of seeking jop						ไม่ทราบ	LEVEL OF EDUCATIONAL ATTAINMENT
		< 1 เดือน	1 - 2.9 เดือน	3 - 5.9 เดือน	6 - 8.9 เดือน	9 - 11.9 เดือน	>=12 เดือน		
	Total	Month	Months	Months	Months	Months	Months	Unknown	
ยอดรวม	7,390	3,314	1,402	2,010	-	-	664	-	TOTAL
ชาย	4,370	2,075	950	743	-	-	602	-	MALE
ไม่มีการศึกษา	-	-	-	-	-	-	-	-	No education
ต่ำกว่าประถมศึกษา	-	-	-	-	-	-	-	-	Less than Elementary
ประถมศึกษา	263	144	119	-	-	-	-	-	Elementary
มัธยมศึกษาตอนต้น	1,584	877	169	538	-	-	-	-	Lower Secondary
มัธยมศึกษาตอนปลาย	602	-	-	-	-	-	602	-	Upper Secondary Level
สายสามัญ	-	-	-	-	-	-	-	-	General/Academic
สายอาชีพศึกษา	602	-	-	-	-	-	602	-	Vocational
สายวิชาการศึกษา	-	-	-	-	-	-	-	-	Teacher Training
อุดมศึกษา	1,921	1,055	661	206	-	-	-	-	Higher Level
สายวิชาการ	810	-	661	149	-	-	-	-	Academic
สายวิชาชีพ	869	813	-	56	-	-	-	-	Higher Technical Education
สายวิชาการศึกษา	242	242	-	-	-	-	-	-	Teacher Training
อื่นๆ ^{1/}	-	-	-	-	-	-	-	-	Others ^{1/}
ไม่ทราบ	-	-	-	-	-	-	-	-	Unknown
หญิง	3,020	1,239	452	1,267	-	-	63	-	FEMALE
ไม่มีการศึกษา	-	-	-	-	-	-	-	-	No education
ต่ำกว่าประถมศึกษา	-	-	-	-	-	-	-	-	Less than Elementary
ประถมศึกษา	-	-	-	-	-	-	-	-	Elementary
มัธยมศึกษาตอนต้น	931	479	452	-	-	-	-	-	Lower Secondary
มัธยมศึกษาตอนปลาย	-	-	-	-	-	-	-	-	Upper Secondary Level
สายสามัญ	-	-	-	-	-	-	-	-	General/Academic
สายอาชีพศึกษา	-	-	-	-	-	-	-	-	Vocational
สายวิชาการศึกษา	-	-	-	-	-	-	-	-	Teacher Training
อุดมศึกษา	2,090	760	-	1,267	-	-	63	-	Higher Level
สายวิชาการ	2,027	760	-	1,267	-	-	-	-	Academic
สายวิชาชีพ	63	-	-	-	-	-	63	-	Higher Technical Education
สายวิชาการศึกษา	-	-	-	-	-	-	-	-	Teacher Training
อื่นๆ ^{1/}	-	-	-	-	-	-	-	-	Others ^{1/}
ไม่ทราบ	-	-	-	-	-	-	-	-	Unknown

1/ รวมอาชีวะระยะสั้น

1/ Including Short Course Vocational

ตารางที่ 13 จำนวนผู้ว่างงาน ที่หางานทำ จำแนกตามระยะเวลาที่หางานทำ ระดับการศึกษาที่สำเร็จ เพศ และเขตการปกครอง ภาคกลาง (ต่อ)

TABLE 13 UNEMPLOYED PERSONS, SEEKING JOP BY DURATION OF SEEKING JOP, LEVEL OF EDUCATIONAL ATTAINMENT, SEX AND AREA, CENTRAL REGION (Contd.)

ไตรมาสที่ 1/2557 : Quarter 1/2014

นอกเขตเทศบาล NON-MUNICIPAL AREA

หน่วยเป็นคน : Person

ระดับการศึกษาที่สำเร็จ	รวม Total	ระยะเวลาที่หางานทำ Duration of seeking jop						ไม่ทราบ Unknown	LEVEL OF EDUCATIONAL ATTAINMENT
		< 1 เดือน Month	1 - 2.9 เดือน Months	3 - 5.9 เดือน Months	6 - 8.9 เดือน Months	9 - 11.9 เดือน Months	>=12 เดือน Months		
ยอดรวม	13,655	8,547	3,275	1,256	576	-	-	-	TOTAL
ชาย	7,291	4,847	1,187	1,256	-	-	-	-	MALE
ไม่มีการศึกษา	1,898	800	1,098	-	-	-	-	-	No education
ต่ำกว่าประถมศึกษา	262	173	90	-	-	-	-	-	Less than Elementary
ประถมศึกษา	376	376	-	-	-	-	-	-	Elementary
มัธยมศึกษาตอนต้น	329	-	-	329	-	-	-	-	Lower Secondary
มัธยมศึกษาตอนปลาย	976	976	-	-	-	-	-	-	Upper Secondary Level
สายสามัญ	976	976	-	-	-	-	-	-	General/Academic
สายอาชีวศึกษา	-	-	-	-	-	-	-	-	Vocational
สายวิชาการศึกษา	-	-	-	-	-	-	-	-	Teacher Training
อุดมศึกษา	3,448	2,521	-	927	-	-	-	-	Higher Level
สายวิชาการ	-	-	-	-	-	-	-	-	Academic
สายวิชาชีพ	2,837	1,909	-	927	-	-	-	-	Higher Technical Education
สายวิชาการศึกษา	612	612	-	-	-	-	-	-	Teacher Training
อื่นๆ 1/	-	-	-	-	-	-	-	-	Others 1/
ไม่ทราบ	-	-	-	-	-	-	-	-	Unknown
หญิง	6,364	3,701	2,087	-	576	-	-	-	FEMALE
ไม่มีการศึกษา	1,102	-	1,102	-	-	-	-	-	No education
ต่ำกว่าประถมศึกษา	97	97	-	-	-	-	-	-	Less than Elementary
ประถมศึกษา	-	-	-	-	-	-	-	-	Elementary
มัธยมศึกษาตอนต้น	2,584	2,258	326	-	-	-	-	-	Lower Secondary
มัธยมศึกษาตอนปลาย	949	373	-	-	576	-	-	-	Upper Secondary Level
สายสามัญ	949	373	-	-	576	-	-	-	General/Academic
สายอาชีวศึกษา	-	-	-	-	-	-	-	-	Vocational
สายวิชาการศึกษา	-	-	-	-	-	-	-	-	Teacher Training
อุดมศึกษา	1,632	973	659	-	-	-	-	-	Higher Level
สายวิชาการ	659	-	659	-	-	-	-	-	Academic
สายวิชาชีพ	973	973	-	-	-	-	-	-	Higher Technical Education
สายวิชาการศึกษา	-	-	-	-	-	-	-	-	Teacher Training
อื่นๆ 1/	-	-	-	-	-	-	-	-	Others 1/
ไม่ทราบ	-	-	-	-	-	-	-	-	Unknown

1/ รวมอาชีวะระยะสั้น

1/ Including Short Course Vocational

ตารางที่ 14 จำนวนผู้ว่างงาน ที่เคยทำงานมาก่อน จำแนกตามอาชีพที่ทำครั้งสุดท้าย อุตสาหกรรมที่ทำครั้งสุดท้าย ภาคกลาง

TABLE 14 UNEMPLOYED PERSONS, EVER WORKED BY LAST OCCUPATION, LAST INDUSTRY, CENTRAL REGION

ไตรมาสที่ 1/2557 : Quarter 1/2014

หน่วยเป็น คน : Person

อาชีพที่ทำครั้งสุดท้าย	อุตสาหกรรมที่ทำครั้งสุดท้าย Last Industry												LAST OCCUPATION
	รวม	เกษตรกรรม	การทำเหมืองแร่	การผลิต	ไฟฟ้า ก๊าซ	การจัดหาน้ำ บำบัดน้ำเสีย	การก่อสร้าง	การขายส่ง	การขนส่ง และ	ที่พักแรมและ	ข้อมูลข่าวสาร	การเงินและ	
		การป่าไม้			ไอน้ำระบบปรับ	และประปา		การขายปลีก	สถานที่เก็บสินค้า	บริการด้านอาหาร	และการสื่อสาร	การประกันภัย	
	และการประมง		และเหมืองหิน	Manufac-	อากาศ	Water supply	Construction	การขมอมยานยนต์	Transportation	Accommodation	Information	Financial	
	Total	Agriculture	Mining	turing	Electricity	sewerage, waste		Transport, storage	and storage	and food service	and communication	intermedation	
ยอดรวม	48,846	3,038	-	17,946	-	73	1,947	9,078	1,248	3,789	1,646	1,836	TOTAL
1. ผู้บัญญัติกฎหมาย ข้าราชการระดับอาวุโส และผู้จัดการ	797	-	-	493	-	-	144	-	-	-	-	-	1. Legislators, senior officials and managers
2. ผู้ประกอบวิชาชีพด้านต่างๆ	3,163	-	-	384	-	-	-	-	-	376	957	-	2. Professionals
3. ผู้ประกอบวิชาชีพด้านเทคนิคสาขาต่างๆ และอาชีพที่เกี่ยวข้อง	3,868	-	-	921	-	-	-	584	-	-	522	525	3. Technicians and associate professionals
4. เสมียน	3,166	-	-	1,803	-	73	-	705	-	-	-	-	4. Clerks
5. พนักงานบริการและพนักงานในร้านค้า และตลาด	10,214	-	-	57	-	-	-	4,548	-	1,908	167	-	5. Service workers and shop and market sales workers
6. ผู้ปฏิบัติงานที่มีฝีมือในด้านการเกษตร และการประมง	1,226	1,226	-	-	-	-	-	-	-	-	-	-	6. Skilled agricultural and fishery workers
7. ผู้ปฏิบัติงานด้านความสามารถทางฝีมือ และธุรกิจการค้าที่เกี่ยวข้อง	7,612	-	-	4,020	-	-	1,384	1,516	-	498	-	-	7. Craft and related trades workers
8. ผู้ปฏิบัติการโรงงานและเครื่องจักร และผู้ปฏิบัติงานด้านการประกอบ	13,434	180	-	9,763	-	-	419	527	587	156	-	1,311	8. Plant and machine operators and assemblers
9. อาชีพขั้นพื้นฐานต่างๆ ในด้านการขาย และการให้บริการ	4,845	1,632	-	505	-	-	-	1,197	662	851	-	-	9. Elementary occupations
10. คนงานซึ่งมิได้จำแนกไว้ในหมวดอื่น	521	-	-	-	-	-	-	-	-	-	-	-	10. Workers not classifiable by occupation

ตารางที่ 14 จำนวนผู้ว่างงานที่เคยทำงานมาก่อน จำแนกตามอาชีพที่ทำครั้งสุดท้าย อุตสาหกรรมที่ทำครั้งสุดท้าย ภาคกลาง (ต่อ)

TABLE 14 UNEMPLOYED PERSONS, EVER WORKED BY LAST OCCUPATION, LAST INDUSTRY, CENTRAL REGION (Contd.)

ไตรมาสที่ 1/2557 : Quarter 1/2014

หน่วยเป็น คน : Person

อาชีพที่ทำครั้งสุดท้าย	อุตสาหกรรมที่ทำครั้งสุดท้าย (ต่อ) Last Industry (Contd.)											LAST OCCUPATION
	กิจกรรม	กิจกรรมทางวิชาชีพ	การบริหารสนับสนุน	การบริหารราชการ	การศึกษา	กิจกรรมด้านสุขภาพ	ศิลปะ ความบันเทิง	บริการ	งานในครัวเรือน	กิจกรรมของ	ไม่ทราบ	
	อสังหาริมทรัพย์	วิทยและเทคโนโลยี	และป้องกันประเทศ	ป้องกันประเทศ		งานสังคมสงเคราะห์	และนันทนาการ	ด้านอื่นๆ	ส่วนบุคคล	องค์กร		
	Real estate activities	Professional,scientific technical activities	Administrative support service activities	Public administration defence	Education	Health and social work	Art, entertainment	Other service	Activities of household	Extra-territorial	Unknown	
ยอดรวม	-	789	1,953	1,056	1,663	1,344	228	193	498	-	521	TOTAL
1. ผู้บัญญัติกฎหมาย ข้าราชการระดับอาวุโส และผู้จัดการ	-	-	-	160	-	-	-	-	-	-	-	1. Legislators, senior officials and managers
2. ผู้ประกอบวิชาชีพด้านต่างๆ	-	337	-	-	1,109	-	-	-	-	-	-	2. Professionals
3. ผู้ประกอบวิชาชีพด้านเทคนิคสาขาต่างๆ และอาชีพที่เกี่ยวข้อง	-	-	-	763	553	-	-	-	-	-	-	3. Technicians and associate professionals
4. เสมียน	-	452	-	133	-	-	-	-	-	-	-	4. Clerks
5. พนักงานบริการและพนักงานในร้านค้า และตลาด	-	-	1,464	-	-	1,344	228	-	498	-	-	5. Service workers and shop and market sales workers
6. ผู้ปฏิบัติงานที่มีฝีมือในการเกษตร และการประมง	-	-	-	-	-	-	-	-	-	-	-	6. Skilled agricultural and fishery workers
7. ผู้ปฏิบัติงานด้านความสามารถทางฝีมือ และธุรกิจการค้าที่เกี่ยวข้อง	-	-	-	-	-	-	-	193	-	-	-	7. Craft and related trades workers
8. ผู้ปฏิบัติการโรงงานและเครื่องจักร และผู้ปฏิบัติงานด้านการประกอบ	-	-	490	-	-	-	-	-	-	-	-	8. Plant and machine operators and assemblers
9. อาชีพขั้นพื้นฐานต่างๆ ในด้านการขาย และการให้บริการ	-	-	-	-	-	-	-	-	-	-	-	9. Elementary occupations
10. คนงานซึ่งมิได้จำแนกไว้ในหมวดอื่น	-	-	-	-	-	-	-	-	-	-	521	10. Workers not classifiable by occupation

ตารางที่ 14 จำนวนผู้ว่างงาน ที่เคยทำงานมาก่อน จำแนกตามอาชีพที่ทำครั้งสุดท้าย อุตสาหกรรมที่ทำครั้งสุดท้าย และเพศ ภาคกลาง

TABLE 14 UNEMPLOYED PERSONS, EVER WORKED BY LAST OCCUPATION, LAST INDUSTRY AND SEX, CENTRAL REGION

ไตรมาสที่ 1/2557 : Quarter 1/2014

หน่วยเป็นคน : Person

อาชีพที่ทำครั้งสุดท้าย	อุตสาหกรรมที่ทำครั้งสุดท้าย Last Industry													LAST OCCUPATION
	รวม	เกษตรกรรม	การทำเหมืองแร่	การผลิต	ไฟฟ้า ก๊าซ การจัดหา น้ำ บำบัดน้ำเสีย	การก่อสร้าง	การขนส่ง และการขนส่ง	ที่พักแรมและ	ข้อมูลข่าวสาร	กิจกรรมการเงินและ				
	การป่าไม้	เหมืองแร่	โอโซนระบบปรับ	อากาศ	Water supply	Construction	การขนส่ง และการขนส่ง	บริการด้านอาหาร	และการสื่อสาร	การประกันภัย				
	และการประมง	และเหมืองหิน				การขนส่ง และการขนส่ง	และ	และ	และ	และ				
Total	Agriculture	Mining	Manufacturing	Electricity	sewerage, waste	Transport, storage	and storage	Accommodation and food service	and communication	Financial intermedation				
ชาย	29,555	2,149	-	11,695	-	-	1,783	4,472	1,248	1,107	522	1,311	MALE	
1. ผู้บัญญัติกฎหมาย ข้าราชการระดับอาวุโสและผู้จัดการ	144	-	-	-	-	-	144	-	-	-	-	-	1. Legislators, senior officials and managers	
2. ผู้ประกอบวิชาชีพด้านต่างๆ	713	-	-	-	-	-	-	-	-	376	-	-	2. Professionals	
3. ผู้ประกอบวิชาชีพด้านเทคนิคสาขาต่างๆ และอาชีพที่เกี่ยวข้อง	3,189	-	-	921	-	-	-	429	-	-	522	-	3. Technicians and associate professionals	
4. เสมียน	898	-	-	756	-	-	-	143	-	-	-	-	4. Clerks	
5. พนักงานบริการและพนักงานในร้านค้าและตลาด	4,059	-	-	57	-	-	-	960	-	391	-	-	5. Service workers and shop and market sales workers	
6. ผู้ปฏิบัติงานที่มีฝีมือในด้านการเกษตรและการประมง	667	667	-	-	-	-	-	-	-	-	-	-	6. Skilled agricultural and fishery workers	
7. ผู้ปฏิบัติงานด้านความสามารถทางฝีมือและธุรกิจการค้าที่เกี่ยวข้อง	6,577	-	-	3,647	-	-	1,220	1,516	-	-	-	-	7. Craft and related trades workers	
8. ผู้ปฏิบัติการโรงงานและเครื่องจักรและผู้ปฏิบัติงานด้านการประกอบ	9,934	180	-	6,263	-	-	419	527	587	156	-	1,311	8. Plant and machine operators and assemblers	
9. อาชีพขั้นพื้นฐานต่างๆ ในด้านการขายและการให้บริการ	3,094	1,301	-	51	-	-	-	896	662	183	-	-	9. Elementary occupations	
10. คนงานซึ่งมิได้จำแนกไว้ในหมวดอื่น	279	-	-	-	-	-	-	-	-	-	-	-	10. Workers not classifiable by occupation	
หญิง	19,291	889	-	6,251	-	73	164	4,606	-	2,682	1,124	525	FEMALE	
1. ผู้บัญญัติกฎหมาย ข้าราชการระดับอาวุโสและผู้จัดการ	653	-	-	493	-	-	-	-	-	-	-	-	1. Legislators, senior officials and managers	
2. ผู้ประกอบวิชาชีพด้านต่างๆ	2,450	-	-	384	-	-	-	-	-	-	957	-	2. Professionals	
3. ผู้ประกอบวิชาชีพด้านเทคนิคสาขาต่างๆ และอาชีพที่เกี่ยวข้อง	680	-	-	-	-	-	-	155	-	-	-	525	3. Technicians and associate professionals	
4. เสมียน	2,268	-	-	1,048	-	73	-	562	-	-	-	-	4. Clerks	
5. พนักงานบริการและพนักงานในร้านค้าและตลาด	6,154	-	-	-	-	-	-	3,589	-	1,517	167	-	5. Service workers and shop and market sales workers	
6. ผู้ปฏิบัติงานที่มีฝีมือในด้านการเกษตรและการประมง	558	558	-	-	-	-	-	-	-	-	-	-	6. Skilled agricultural and fishery workers	
7. ผู้ปฏิบัติงานด้านความสามารถทางฝีมือและธุรกิจการค้าที่เกี่ยวข้อง	1,035	-	-	373	-	-	164	-	-	498	-	-	7. Craft and related trades workers	
8. ผู้ปฏิบัติการโรงงานและเครื่องจักรและผู้ปฏิบัติงานด้านการประกอบ	3,500	-	-	3,500	-	-	-	-	-	-	-	-	8. Plant and machine operators and assemblers	
9. อาชีพขั้นพื้นฐานต่างๆ ในด้านการขายและการให้บริการ	1,751	330	-	453	-	-	-	300	-	667	-	-	9. Elementary occupations	
10. คนงานซึ่งมิได้จำแนกไว้ในหมวดอื่น	242	-	-	-	-	-	-	-	-	-	-	-	10. Workers not classifiable by occupation	

ตารางที่ 14 จำนวนผู้ว่างงานที่เคยทำงานมาก่อน จำแนกตามอาชีพที่ทำครั้งสุดท้าย อุตสาหกรรมที่ทำครั้งสุดท้าย และเพศ ภาคกลาง (ต่อ)

TABLE 14 UNEMPLOYED PERSONS, EVER WORKED BY LAST OCCUPATION, LAST INDUSTRY AND SEX , CENTRAL REGION (Contd.)

ไตรมาสที่ 1/2557 : Quarter 1/2014

หน่วยเป็นคน : Person

อาชีพที่ทำครั้งสุดท้าย	อุตสาหกรรมที่ทำครั้งสุดท้าย (ต่อ) Last Industry (Contd.)												LAST OCCUPATION
	กิจกรรมอสังหาริมทรัพย์	กิจกรรมทางวิชาชีพวิทย์และเทคโนโลยี	การบริหารสนับสนุนและป้องกันประเทศ	การบริหารราชการป้องกันประเทศ	การศึกษา	กิจกรรมด้านสุขภาพงานสังคมสงเคราะห์	ศิลปะ ความบันเทิงและนันทนาการ	บริการด้านอื่นๆ	งานในครัวเรือนส่วนบุคคล	กิจกรรมขององค์กร	ไม่ทราบ		
	Real estate	Professional,scientific	Administrative	Public admin-istration defence	Education	Health and social work	Art, entertainment	Other service	Activities of household	Extra-territorial	Unknown		
	activities	technical activities	and support service activities										
ชาย	-	-	1,424	87	-	209	-	-	-	-	-	MALE	
1. ผู้บัญญัติกฎหมาย ข้าราชการระดับอาวุโสและผู้จัดการ	-	-	-	87	-	-	-	-	-	-	-	1. Legislators, senior officials and managers	
2. ผู้ประกอบวิชาชีพด้านต่างๆ	-	-	-	-	-	-	-	-	-	-	-	2. Professionals	
3. ผู้ประกอบวิชาชีพด้านเทคนิคสาขาต่างๆ และอาชีพที่เกี่ยวข้อง	-	-	-	-	-	-	-	-	-	-	-	3. Technicians and associate professionals	
4. เสมียน	-	-	-	-	-	-	-	-	-	-	-	4. Clerks	
5. พนักงานบริการและพนักงานในร้านค้าและตลาด	-	-	1,424	-	-	209	-	-	-	-	-	5. Service workers and shop and market sales workers	
6. ผู้ปฏิบัติงานที่มีฝีมือในด้านการเกษตรและการประมง	-	-	-	-	-	-	-	-	-	-	-	6. Skilled agricultural and fishery workers	
7. ผู้ปฏิบัติงานด้านความสามารถทางฝีมือและธุรกิจการค้าที่เกี่ยวข้อง	-	-	-	-	-	-	-	-	-	-	-	7. Craft and related trades workers	
8. ผู้ปฏิบัติการโรงงานและเครื่องจักรและผู้ปฏิบัติงานด้านการประกอบ	-	-	-	-	-	-	-	-	-	-	-	8. Plant and machine operators and assemblers	
9. อาชีพขั้นพื้นฐานต่างๆ ในด้านการขายและการให้บริการ	-	-	-	-	-	-	-	-	-	-	-	9. Elementary occupations	
10. คนงานซึ่งไม่ได้จำแนกไว้ในหมวดอื่น	-	-	-	-	-	-	-	-	-	-	-	10. Workers not classifiable by occupation	
หญิง	-	-	-	-	74	274	596	-	-	-	-	FEMALE	
1. ผู้บัญญัติกฎหมาย ข้าราชการระดับอาวุโสและผู้จัดการ	-	-	-	-	-	-	-	-	-	-	-	1. Legislators, senior officials and managers	
2. ผู้ประกอบวิชาชีพด้านต่างๆ	-	-	-	-	-	-	-	-	-	-	-	2. Professionals	
3. ผู้ประกอบวิชาชีพด้านเทคนิคสาขาต่างๆ และอาชีพที่เกี่ยวข้อง	-	-	-	-	-	274	-	-	-	-	-	3. Technicians and associate professionals	
4. เสมียน	-	-	-	-	74	-	-	-	-	-	-	4. Clerks	
5. พนักงานบริการและพนักงานในร้านค้าและตลาด	-	-	-	-	-	-	596	-	-	-	-	5. Service workers and shop and market sales workers	
6. ผู้ปฏิบัติงานที่มีฝีมือในด้านการเกษตรและการประมง	-	-	-	-	-	-	-	-	-	-	-	6. Skilled agricultural and fishery workers	
7. ผู้ปฏิบัติงานด้านความสามารถทางฝีมือและธุรกิจการค้าที่เกี่ยวข้อง	-	-	-	-	-	-	-	-	-	-	-	7. Craft and related trades workers	
8. ผู้ปฏิบัติการโรงงานและเครื่องจักรและผู้ปฏิบัติงานด้านการประกอบ	-	-	-	-	-	-	-	-	-	-	-	8. Plant and machine operators and assemblers	
9. อาชีพขั้นพื้นฐานต่างๆ ในด้านการขายและการให้บริการ	-	-	-	-	-	-	-	-	-	-	-	9. Elementary occupations	
10. คนงานซึ่งไม่ได้จำแนกไว้ในหมวดอื่น	-	-	-	-	-	-	-	-	-	-	-	10. Workers not classifiable by occupation	

ตารางที่ 14 จำนวนผู้ว่างงาน ที่เคยทำงานมาก่อน จำแนกตามอาชีพที่ทำครั้งสุดท้าย อุตสาหกรรมที่ทำครั้งสุดท้าย เพศ และเขตการปกครอง ภาคกลาง (ต่อ)

TABLE 14 UNEMPLOYED PERSONS, EVER WORKED BY LAST OCCUPATION, LAST INDUSTRY SEX AND AREA, CENTRAL REGION (Contd.)

ไตรมาสที่ 1/2557 : Quarter 1/2014

ในเขตเทศบาล MUNICIPAL AREA

หน่วยเป็นคน : Person

อาชีพที่ทำครั้งสุดท้าย	อุตสาหกรรมที่ทำครั้งสุดท้าย Last Industry												LAST OCCUPATION
	รวม	เกษตรกรรม	การทำเหมืองแร่	การผลิต	ไฟฟ้า ก๊าซ	การจัดหาน้ำ บำบัดน้ำเสีย	การก่อสร้าง	การขนส่ง	การขนส่ง และ	ที่พักแรมและ	ข้อมูลข่าวสาร	กิจกรรมการเงินและ	
		การป่าไม้	และเหมืองหิน	ไอน้ำระบบปรับอากาศ		และประปา		การขายปลีก	สถานที่เก็บสินค้า	บริการด้านอาหาร	และการสื่อสาร	การประกันภัย	
	Total	Agriculture	Mining	Manufacturing	Electricity	Water supply sewerage, waste	Construction	การชื้อมยานยนต์	Transportation	Accommodation and food service	Information and communication	Financial intermedation	
ยอดรวม	25,587	1,522	-	7,973	-	73	668	5,051	424	2,340	957	1,311	TOTAL
ชาย	13,886	967	-	4,181	-	-	603	2,751	424	486	-	1,311	MALE
1. ผู้บัญญัติกฎหมาย ข้าราชการระดับอาวุโสและผู้จัดการ	144	-	-	-	-	-	144	-	-	-	-	-	1. Legislators, senior officials and managers
2. ผู้ประกอบวิชาชีพด้านต่างๆ	-	-	-	-	-	-	-	-	-	-	-	-	2. Professionals
3. ผู้ประกอบวิชาชีพด้านเทคนิคสาขาต่างๆ และอาชีพที่เกี่ยวข้อง	1,233	-	-	469	-	-	-	-	-	-	-	-	3. Technicians and associate professionals
4. เสมียน	287	-	-	144	-	-	-	143	-	-	-	-	4. Clerks
5. พนักงานบริการและพนักงานในร้านค้าและตลาด	2,373	-	-	57	-	-	-	297	-	303	-	-	5. Service workers and shop and market sales workers
6. ผู้ปฏิบัติงานที่ไม่มีฝีมือในด้านการเกษตรและการประมง	305	305	-	-	-	-	-	-	-	-	-	-	6. Skilled agricultural and fishery workers
7. ผู้ปฏิบัติงานด้านความสามารถทางฝีมือและธุรกิจการค้าที่เกี่ยวข้อง	2,618	-	-	718	-	-	191	1,516	-	-	-	-	7. Craft and related trades workers
8. ผู้ปฏิบัติการโรงงานและเครื่องจักรและผู้ปฏิบัติงานด้านการประกอบ	5,083	-	-	2,742	-	-	268	-	272	-	-	1,311	8. Plant and machine operators and assemblers
9. อาชีพขั้นพื้นฐานต่างๆ ในด้านการขายและการให้บริการ	1,844	662	-	51	-	-	-	795	152	183	-	-	9. Elementary occupations
10. คนงานซึ่งไม่ได้จำแนกไว้ในหมวดอื่น	-	-	-	-	-	-	-	-	-	-	-	-	10. Workers not classifiable by occupation

ตารางที่ 14 จำนวนผู้ว่างงาน ที่เคยทำงานมาก่อน จำแนกตามอาชีพที่ทำครั้งสุดท้าย อุตสาหกรรมที่ทำครั้งสุดท้าย เพศ และเขตการปกครอง ภาคกลาง (ต่อ)

TABLE 14 UNEMPLOYED PERSONS, EVER WORKED BY LAST OCCUPATION, LAST INDUSTRY SEX AND AREA, CENTRAL REGION (Contd.)

ไตรมาสที่ 1/2557 : Quarter 1/2014

ในเขตเทศบาล MUNICIPAL AREA

หน่วยเป็นคน : Person

อาชีพที่ทำครั้งสุดท้าย	รวม	อุตสาหกรรมที่ทำครั้งสุดท้าย Last Industry											LAST OCCUPATION
		เกษตรกรรม	การทำเหมืองแร่	การผลิต	ไฟฟ้า ก๊าซ	การจัดหาน้ำ บำบัดน้ำเสีย	การก่อสร้าง	การขายส่ง	การขนส่ง และ	ที่พักแรมและ	ข้อมูลข่าวสาร	กิจกรรมการเงินและ	
		การป่าไม้	เหมืองแร่	ไอน้ำระบบปรับอากาศ	และประปา	การขายปลีก	สถานที่เก็บสินค้า	บริการด้านอาหาร	และการสื่อสาร	การประกันภัย			
		และการประมง	และเหมืองหิน	อากาศ	Water supply	Construction	การชื้อยานยนต์	Transportation	Accommodation	Information	Financial		
Total	Agriculture	Mining	Manufacturing	Electricity	sewerage, waste	Transport, storage	and storage	and food service	and communication	intermedation			
หญิง	11,701	555	-	3,793	-	73	65	2,300	-	1,854	957	-	FEMALE
1. ผู้บัญญัติกฎหมาย ข้าราชการระดับอาวุโส และผู้จัดการ	653	-	-	493	-	-	-	-	-	-	-	-	1. Legislators, senior officials and managers
2. ผู้ประกอบวิชาชีพด้านต่างๆ	2,450	-	-	384	-	-	-	-	-	-	957	-	2. Professionals
3. ผู้ประกอบวิชาชีพด้านเทคนิคสาขาต่างๆ และอาชีพที่เกี่ยวข้อง	155	-	-	-	-	-	-	155	-	-	-	-	3. Technicians and associate professionals
4. เสมียน	1,264	-	-	739	-	73	-	-	-	-	-	-	4. Clerks
5. พนักงานบริการและพนักงานในร้านค้า และตลาด	3,415	-	-	-	-	-	-	1,845	-	1,187	-	-	5. Service workers and shop and market sales workers
6. ผู้ปฏิบัติงานที่มีฝีมือในด้านการเกษตร และการประมง	301	301	-	-	-	-	-	-	-	-	-	-	6. Skilled agricultural and fishery workers
7. ผู้ปฏิบัติงานด้านความสามารถทางฝีมือ และธุรกิจการค้าที่เกี่ยวข้อง	65	-	-	-	-	-	65	-	-	-	-	-	7. Craft and related trades workers
8. ผู้ปฏิบัติการโรงงานและเครื่องจักร และผู้ปฏิบัติงานด้านการประกอบ	1,724	-	-	1,724	-	-	-	-	-	-	-	-	8. Plant and machine operators and assemblers
9. อาชีพขั้นพื้นฐานต่างๆ ในด้านการขาย และการให้บริการ	1,675	254	-	453	-	-	-	300	-	667	-	-	9. Elementary occupations
10. คนงานซึ่งมิได้จำแนกไว้ในหมวดอื่น	-	-	-	-	-	-	-	-	-	-	-	-	10. Workers not classifiable by occupation

ตารางที่ 14 จำนวนผู้ว่างงานที่เคยทำงานมาก่อน จำแนกตามอาชีพที่ทำครั้งสุดท้าย อุตสาหกรรมที่ทำครั้งสุดท้าย เพศ และเขตการปกครอง ภาคกลาง (ต่อ)

TABLE 14 UNEMPLOYED PERSONS, EVER WORKED BY LAST OCCUPATION, LAST INDUSTRY SEX AND AREA, CENTRAL REGION (Contd.)

ไตรมาสที่ 1/2557 : Quarter 1/2014

ในเขตเทศบาล MUNICIPAL AREA

หน่วยเป็นคน : Person

อาชีพที่ทำครั้งสุดท้าย	อุตสาหกรรมที่ทำครั้งสุดท้าย (ต่อ) Last Industry (Contd.)												LAST OCCUPATION
	กิจกรรมอสังหาริมทรัพย์	กิจกรรมทางวิชาชีพวิทย์และเทคโนโลยี	การบริหารสนับสนุนและป้องกันประเทศ	การบริหารราชการป้องกันประเทศ	การศึกษา	กิจกรรมด้านสุขภาพงานสังคมสงเคราะห์	ศิลปะ ความบันเทิง และนันทนาการ	บริการด้านอื่นๆ	งานในครัวเรือนส่วนบุคคล	กิจกรรมขององค์กร	ไม่ทราบ		
	Real estate activities	Professional,scientific technical activities	Administrative and support service activities	Public admin- istration defence	Education	Health and social work	Art, entertainment	Other service	Activities of household	Extra- territorial	Unknown		
ยอดรวม	-	452	1,245	924	1,109	1,344	-	193	-	-	-	TOTAL	
ชาย	-	-	862	763	-	1,344	-	193	-	-	-	MALE	
1. ผู้บัญญัติกฎหมาย ข้าราชการระดับอาวุโส และผู้จัดการ	-	-	-	-	-	-	-	-	-	-	-	1. Legislators, senior officials and managers	
2. ผู้ประกอบวิชาชีพด้านต่างๆ	-	-	-	-	-	-	-	-	-	-	-	2. Professionals	
3. ผู้ประกอบวิชาชีพด้านเทคนิคสาขาต่างๆ และอาชีพที่เกี่ยวข้อง	-	-	-	763	-	-	-	-	-	-	-	3. Technicians and associate professionals	
4. เสมียน	-	-	-	-	-	-	-	-	-	-	-	4. Clerks	
5. พนักงานบริการและพนักงานในร้านค้า และตลาด	-	-	372	-	-	1,344	-	-	-	-	-	5. Service workers and shop and market sales workers	
6. ผู้ปฏิบัติงานที่มีฝีมือในการเกษตร และการประมง	-	-	-	-	-	-	-	-	-	-	-	6. Skilled agricultural and fishery workers	
7. ผู้ปฏิบัติงานด้านความสามารถทางฝีมือ และธุรกิจการค้าที่เกี่ยวข้อง	-	-	-	-	-	-	-	193	-	-	-	7. Craft and related trades workers	
8. ผู้ปฏิบัติการโรงงานและเครื่องจักร และผู้ปฏิบัติงานด้านการประกอบ	-	-	490	-	-	-	-	-	-	-	-	8. Plant and machine operators and assemblers	
9. อาชีพขั้นพื้นฐานต่างๆ ในด้านการขาย และการให้บริการ	-	-	-	-	-	-	-	-	-	-	-	9. Elementary occupations	
10. คนงานซึ่งมิได้จำแนกไว้ในหมวดอื่น	-	-	-	-	-	-	-	-	-	-	-	10. Workers not classifiable by occupation	

ตารางที่ 14 จำนวนผู้ว่างงาน ที่เคยทำงานมาก่อน จำแนกตามอาชีพที่ทำครั้งสุดท้าย อุตสาหกรรมที่ทำครั้งสุดท้าย เพศ และเขตการปกครอง ภาคกลาง (ต่อ)

TABLE 14 UNEMPLOYED PERSONS, EVER WORKED BY LAST OCCUPATION, LAST INDUSTRY SEX AND AREA, CENTRAL REGION (Contd.)

ไตรมาสที่ 1/2557 : Quarter 1/2014		ในเขตเทศบาล MUNICIPAL AREA											หน่วยเป็นคน : Person
อาชีพที่ทำครั้งสุดท้าย	อุตสาหกรรมที่ทำครั้งสุดท้าย (ต่อ) Last Industry (Contd.)												LAST OCCUPATION
	กิจกรรมอสังหาริมทรัพย์	กิจกรรมทางวิชาชีพวิทย์และเทคโนโลยี	การบริหารสนับสนุนและป้องกันประเทศ	การบริหารราชการป้องกันประเทศ	การศึกษา	กิจกรรมด้านสุขภาพงานสังคมสงเคราะห์	ศิลปะ ความบันเทิงและนันทนาการ	บริการด้านอื่นๆ	งานในครัวเรือนส่วนบุคคล	กิจกรรมขององค์กร	ไม่ทราบ		
	Real estate activities	Professional,scientific technical activities	Administrative and support service activities	Public admin-istration defence	Education	Health and social work	Art, entertainment	Other service	Activities of household	Extra-territorial	Unknown		
หญิง	-	452	383	160	1,109	-	-	-	-	-	-	FEMALE	
1. ผู้บัญญัติกฎหมาย ข้าราชการระดับอาวุโสและผู้จัดการ	-	-	-	160	-	-	-	-	-	-	-	1. Legislators, senior officials and managers	
2. ผู้ประกอบวิชาชีพด้านต่างๆ	-	-	-	-	1,109	-	-	-	-	-	-	2. Professionals	
3. ผู้ประกอบวิชาชีพด้านเทคนิคสาขาต่างๆ และอาชีพที่เกี่ยวข้อง	-	-	-	-	-	-	-	-	-	-	-	3. Technicians and associate professionals	
4. เสมียน	-	452	-	-	-	-	-	-	-	-	-	4. Clerks	
5. พนักงานบริการและพนักงานในร้านค้าและตลาด	-	-	383	-	-	-	-	-	-	-	-	5. Service workers and shop and market sales workers	
6. ผู้ปฏิบัติงานที่มีฝีมือในการเกษตรและการประมง	-	-	-	-	-	-	-	-	-	-	-	6. Skilled agricultural and fishery workers	
7. ผู้ปฏิบัติงานด้านความสามารถทางฝีมือและธุรกิจการค้าที่เกี่ยวข้อง	-	-	-	-	-	-	-	-	-	-	-	7. Craft and related trades workers	
8. ผู้ปฏิบัติการโรงงานและเครื่องจักรและผู้ปฏิบัติงานด้านการประกอบ	-	-	-	-	-	-	-	-	-	-	-	8. Plant and machine operators and assemblers	
9. อาชีพขั้นพื้นฐานต่างๆ ในด้านการขายและการให้บริการ	-	-	-	-	-	-	-	-	-	-	-	9. Elementary occupations	
10. คนงานซึ่งมิได้จำแนกไว้ในหมวดอื่น	-	-	-	-	-	-	-	-	-	-	-	10. Workers not classifiable by occupation	

ตารางที่ 14 จำนวนผู้ว่างงาน ที่เคยทำงานมาก่อน จำแนกตามอาชีพที่ทำครั้งสุดท้าย อุตสาหกรรมที่ทำครั้งสุดท้าย เพศ และเขตการปกครอง ภาคกลาง (ต่อ)

TABLE 14 UNEMPLOYED PERSONS, EVER WORKED BY LAST OCCUPATION, LAST INDUSTRY SEX AND AREA, CENTRAL REGION (Contd.)

นอกเขตเทศบาล NON-MUNICIPAL AREA														หน่วยเป็นคน : Person
อาชีพที่ทำครั้งสุดท้าย	อุตสาหกรรมที่ทำครั้งสุดท้าย Last Industry													
	รวม	เกษตรกรรม	การทำเหมืองแร่	การผลิต	ไฟฟ้า ก๊าซ	การจัดหาน้ำ บำบัดน้ำเสีย	การก่อสร้าง	การขายส่ง	การขนส่ง และ	ที่พักแรมและ	ข้อมูลข่าวสาร	กิจกรรมการเงินและ	LAST OCCUPATION	
		การป่าไม้	เหมืองแร่		ไอน้ำระบบปรับอากาศ	และประปา		การขายปลีก	สถานที่เก็บสินค้า	บริการด้านอาหาร	และการสื่อสาร	การประกันภัย		
		และการประมง	และเหมืองหิน		อากาศ	Water supply	Construction	การขมอยานยนต์	Transportation	Accommodation	Information	Financial		
Total	Agriculture	Mining	Manufacturing	Electricity	sewerage, waste		Transport, storage	and storage	and food service	and communication	intermedation			
ยอดรวม	23,259	1,516	-	9,972	-	-	1,279	4,026	825	1,449	689	525	TOTAL	
ชาย	15,669	1,182	-	7,514	-	-	1,180	1,720	825	621	522	-	MALE	
1. ผู้บัญญัติกฎหมาย ข้าราชการระดับอาวุโส และผู้จัดการ	-	-	-	-	-	-	-	-	-	-	-	-	1. Legislator, senior officials and manage	
2. ผู้ประกอบวิชาชีพด้านต่างๆ	713	-	-	-	-	-	-	-	-	376	-	-	2. Professionals	
3. ผู้ประกอบวิชาชีพด้านเทคนิคสาขาต่างๆ และอาชีพที่เกี่ยวข้อง	1,956	-	-	451	-	-	-	429	-	-	522	-	3. Technicians and associate professionals	
4. เสมียน	612	-	-	612	-	-	-	-	-	-	-	-	4. Clerks	
5. พนักงานบริการและพนักงานในร้านค้า และตลาด	1,687	-	-	-	-	-	-	662	-	88	-	-	5. Service workers and shop and market sales workers	
6. ผู้ปฏิบัติงานที่มีฝีมือในด้านการเกษตร และการประมง	363	363	-	-	-	-	-	-	-	-	-	-	6. Skilled agricultural and fishery workers	
7. ผู้ปฏิบัติงานด้านความสามารถทางฝีมือ และธุรกิจการค้าที่เกี่ยวข้อง	3,959	-	-	2,930	-	-	1,029	-	-	-	-	-	7. Craftsmen and related trades workers	
8. ผู้ปฏิบัติการโรงงานและเครื่องจักร และผู้ปฏิบัติงานด้านการประกอบ	4,851	180	-	3,521	-	-	151	527	315	156	-	-	8. Plant and machine operators and assemblers	
9. อาชีพขั้นพื้นฐานต่างๆ ในด้านการขาย และการให้บริการ	1,250	639	-	-	-	-	-	101	509	-	-	-	9. Elementary occupations	
10. คนงานซึ่งมิได้จำแนกไว้ในหมวดอื่น	279	-	-	-	-	-	-	-	-	-	-	-	10. Workers not classifiable by occupation	

ตารางที่ 14 จำนวนผู้ว่างงาน ที่เคยทำงานมาก่อน จำแนกตามอาชีพที่ทำครั้งสุดท้าย อุตสาหกรรมที่ทำครั้งสุดท้าย เพศ และเขตการปกครอง ภาคกลาง (ต่อ)

TABLE 14 UNEMPLOYED PERSONS, EVER WORKED BY LAST OCCUPATION, LAST INDUSTRY SEX AND AREA, CENTRAL REGION (Contd.)

นอกเขตเทศบาล NON-MUNICIPAL AREA														หน่วยเป็น คน : Person	
อาชีพที่ทำครั้งสุดท้าย	อุตสาหกรรมที่ทำครั้งสุดท้าย Last Industry													LAST OCCUPATION	
	รวม	เกษตรกรรม	การทำเหมืองแร่	การผลิต	ไฟฟ้า ก๊าซ	การจัดหาน้ำ บำบัดน้ำเสีย	การก่อสร้าง	การขายส่ง	การขนส่ง และ	ที่พักแรมและ	ข้อมูลข่าวสาร	กิจกรรมการเงินและ			
	การป่าไม้	และการประมง	และเหมืองหิน	อากาศยาน	ไอน้ำระบบปรับอากาศ	และประปา	Construction	การขายปลีก	สถานที่เก็บสินค้า	บริการด้านอาหาร	และการสื่อสาร	การประกันภัย			
	Total	Agriculture	Minning	Manufacturing	Electricity	Water supply	sewerage, waste	Transport, storage	and storage	Accommodation	Information	Financial			
หญิง	7,590	334	-	2,458	-	-	99	2,306	-	828	167	525	FEMALE		
1. ผู้บัญญัติกฎหมาย ข้าราชการระดับอาวุโสและผู้จัดการ	-	-	-	-	-	-	-	-	-	-	-	-	1. Legislator, senior officials and manage		
2. ผู้ประกอบวิชาชีพด้านต่างๆ	-	-	-	-	-	-	-	-	-	-	-	-	2. Professionals		
3. ผู้ประกอบวิชาชีพด้านเทคนิคสาขาต่างๆ และอาชีพที่เกี่ยวข้อง	525	-	-	-	-	-	-	-	-	-	-	525	3. Technicians and associate professionals		
4. เสมียน	1,003	-	-	309	-	-	-	562	-	-	-	-	4. Clerks		
5. พนักงานบริการและพนักงานในร้านค้าและตลาด	2,739	-	-	-	-	-	-	1,744	-	330	167	-	5. Service workers and shop and market sales workers		
6. ผู้ปฏิบัติงานที่มีฝีมือในด้านการเกษตรและการประมง	257	257	-	-	-	-	-	-	-	-	-	-	6. Skilled agricultural and fishery workers		
7. ผู้ปฏิบัติงานด้านความสามารถทางฝีมือและธุรกิจการค้าที่เกี่ยวข้อง	971	-	-	373	-	-	99	-	-	498	-	-	7. Craftsmen and related trades workers		
8. ผู้ปฏิบัติการโรงงานและเครื่องจักรและผู้ปฏิบัติงานด้านการประกอบ	1,776	-	-	1,776	-	-	-	-	-	-	-	-	8. Plant and machine operators and assemblers		
9. อาชีพขั้นพื้นฐานต่างๆ ในด้านการขายและการให้บริการ	76	76	-	-	-	-	-	-	-	-	-	-	9. Elementary occupations		
10. คนงานซึ่งมิได้จำแนกไว้ในหมวดอื่น	242	-	-	-	-	-	-	-	-	-	-	-	10. Workers not classifiable by occupation		

ตารางที่ 14 จำนวนผู้ว่างงาน ที่เคยทำงานมาก่อน จำแนกตามอาชีพที่ทำครั้งสุดท้าย อุตสาหกรรมที่ทำครั้งสุดท้าย เพศ และเขตการปกครอง ภาคกลาง (ต่อ)

TABLE 14 UNEMPLOYED PERSONS, EVER WORKED BY LAST OCCUPATION, LAST INDUSTRY SEX AND AREA, CENTRAL REGION (Contd.)

ไตรมาสที่ 1/2557 : Quarter 1/2014

นอกเขตเทศบาล NON-MUNICIPAL AREA

หน่วยเป็นคน : Person

อาชีพที่ทำครั้งสุดท้าย	อุตสาหกรรมที่ทำครั้งสุดท้าย (ต่อ) Last Industry (Contd.)											LAST OCCUPATION
	กิจกรรมอสังหาริมทรัพย์	กิจกรรมทางวิชาชีพวิทย์และเทคโนโลยี	การบริหารสนับสนุนและป้องกันประเทศ	การบริหารราชการป้องกันประเทศ	การศึกษา	กิจกรรมด้านสุขภาพงานสังคมสงเคราะห์	ศิลปะ ความบันเทิง และนันทนาการ	บริการด้านอื่นๆ	งานในครัวเรือนส่วนบุคคล	กิจกรรมขององค์กร	ไม่ทราบ	
	Real estate activities	Professional,scientific technical activities	Administrative and support service activities	Public admin-istration defence	Education	Health and social work	Art, entertainment	Other service	Activities of household	Extra-territorial	Unknown	
ยอดรวม	-	337	709	133	553	-	228	-	498	-	521	TOTAL
ชาย	-	337	709	-	553	-	228	-	-	-	279	MALE
1. ผู้บัญญัติกฎหมาย ข้าราชการระดับอาวุโสและผู้จัดการ	-	-	-	-	-	-	-	-	-	-	-	1. Legislators, senior officials and managers
2. ผู้ประกอบวิชาชีพด้านต่างๆ	-	337	-	-	-	-	-	-	-	-	-	2. Professionals
3. ผู้ประกอบวิชาชีพด้านเทคนิคสาขาต่างๆ และอาชีพที่เกี่ยวข้อง	-	-	-	-	553	-	-	-	-	-	-	3. Technicians and associate professionals
4. เสมียน	-	-	-	-	-	-	-	-	-	-	-	4. Clerks
5. พนักงานบริการและพนักงานในร้านค้าและตลาด	-	-	709	-	-	-	228	-	-	-	-	5. Service workers and shop and market sales workers
6. ผู้ปฏิบัติงานที่มีฝีมือในด้านการเกษตร และการประมง	-	-	-	-	-	-	-	-	-	-	-	6. Skilled agricultural and fishery workers
7. ผู้ปฏิบัติงานด้านความสามารถทางฝีมือ และธุรกิจการค้าที่เกี่ยวข้อง	-	-	-	-	-	-	-	-	-	-	-	7. Craft and related trades workers
8. ผู้ปฏิบัติการโรงงานและเครื่องจักร และผู้ปฏิบัติงานด้านการประกอบ	-	-	-	-	-	-	-	-	-	-	-	8. Plant and machine operators and assemblers
9. อาชีพพื้นฐานต่างๆ ในด้านการขาย และการให้บริการ	-	-	-	-	-	-	-	-	-	-	-	9. Elementary occupations
10. คนงานซึ่งมิได้จำแนกไว้ในหมวดอื่น	-	-	-	-	-	-	-	-	-	-	279	10. Workers not classifiable by occupation

ตารางที่ 14 จำนวนผู้ว่างงาน ที่เคยทำงานมาก่อน จำแนกตามอาชีพที่ทำครั้งสุดท้าย อุตสาหกรรมที่ทำครั้งสุดท้าย เพศ และเขตการปกครอง ภาคกลาง (ต่อ)

TABLE 14 UNEMPLOYED PERSONS, EVER WORKED BY LAST OCCUPATION, LAST INDUSTRY SEX AND AREA, CENTRAL REGION (Contd.)

นอกเขตเทศบาล NON-MUNICIPAL AREA													หน่วยเป็น คน : Person
อาชีพที่ทำครั้งสุดท้าย	อุตสาหกรรมที่ทำครั้งสุดท้าย (ต่อ) Last Industry (Contd.)												LAST OCCUPATION
	กิจกรรมอสังหาริมทรัพย์	กิจกรรมทางวิชาชีพวิทย์และเทคโนโลยี	การบริหารสนับสนุนและป้องกันประเทศ	การบริหารราชการป้องกันประเทศ	การศึกษา	กิจกรรมด้านสุขภาพงานสังคมสงเคราะห์	ศิลปะ ความบันเทิงและนันทนาการ	บริการด้านอื่นๆ	งานในครัวเรือนส่วนบุคคล	กิจกรรมขององค์กร	ไม่ทราบ		
	Real estate activities	Professional,scientific technical activities	Administrative and support service activities	Public admin-istration defence	Education	Health and social work	Art, entertainment	Other service	Activities of household	Extra-territorial	Unknown		
หญิง	-	-	-	133	-	-	-	-	498	-	242	FEMALE	
1. ผู้บัญญัติกฎหมาย ข้าราชการระดับอาวุโสและผู้จัดการ	-	-	-	-	-	-	-	-	-	-	-	1. Legislators, senior officials and managers	
2. ผู้ประกอบวิชาชีพด้านต่างๆ	-	-	-	-	-	-	-	-	-	-	-	2. Professionals	
3. ผู้ประกอบวิชาชีพด้านเทคนิคสาขาต่างๆ และอาชีพที่เกี่ยวข้อง	-	-	-	-	-	-	-	-	-	-	-	3. Technicians and associate professionals	
4. เสมียน	-	-	-	133	-	-	-	-	-	-	-	4. Clerks	
5. พนักงานบริการและพนักงานในร้านค้าและตลาด	-	-	-	-	-	-	-	-	498	-	-	5. Service workers and shop and market sales workers	
6. ผู้ปฏิบัติงานที่มีฝีมือในด้านการเกษตรและการประมง	-	-	-	-	-	-	-	-	-	-	-	6. Skilled agricultural and fishery workers	
7. ผู้ปฏิบัติงานด้านความสามารถทางฝีมือและธุรกิจการค้าที่เกี่ยวข้อง	-	-	-	-	-	-	-	-	-	-	-	7. Craft and related trades workers	
8. ผู้ปฏิบัติการโรงงานและเครื่องจักรและผู้ปฏิบัติงานด้านการประกอบ	-	-	-	-	-	-	-	-	-	-	-	8. Plant and machine operators and assemblers	
9. อาชีพขั้นพื้นฐานต่างๆ ในด้านการขายและการให้บริการ	-	-	-	-	-	-	-	-	-	-	-	9. Elementary occupations	
10. คนงานซึ่งมิได้จำแนกไว้ในหมวดอื่น	-	-	-	-	-	-	-	-	-	-	242	10. Workers not classifiable by occupation	

ตารางที่ 15 จำนวนลูกจ้าง จำแนกตามค่าจ้างเฉลี่ย ผลประโยชน์อื่นๆ ที่ได้รับ อุตสาหกรรม ภาคกลาง

TABLE 15 EMPLOYEE BY AVERAGE WAGE, FRINGE BENEFIT, INDUSTRY, CENTRAL REGION

ไตรมาสที่ 1/2557 : Quarter 1/2014

หน่วยเป็นพัน : In Thousands

อุตสาหกรรม	จำนวนลูกจ้าง Total Employee	ค่าจ้างเฉลี่ย Average Wage	ลูกจ้างที่ได้รับผลประโยชน์อื่นๆ Employee Receive Fringe Benefit							INDUSTRY
			ได้รับเป็นเงิน In Cash			ได้รับเป็นสิ่งของ In Kind				
			โบนัส Bonus	ค่าล่วงเวลา Overtime	เงินอื่นๆ Other Income	อาหาร Food	เครื่องแต่งกาย Clothes	ที่อยู่อาศัย Housing	อื่นๆ Others	
ยอดรวม	6,746.4	12,631.7	615.7	1,302.6	1,352.7	672.5	101.3	283.0	443.2	TOTAL
1 เกษตรกรรม การป่าไม้ และการประมง	438.9	6,748.1	2.9	8.6	4.5	33.2	1.2	46.5	7.6	1. Agriculture, forestry and fishing
2.การทำเหมืองแร่ และเหมืองหิน	16.6	77,422.2	1.8	4.0	2.3	-	-	1.3	-	2. Mining and quarrying
3. การผลิต	3,050.4	11,724.3	459.6	1,076.6	875.9	453.1	83.6	85.4	375.5	3. Manufacturing
4. ไฟฟ้า ก๊าซ ไอน้ำและระบบปรับอากาศ	38.2	22,870.2	6.4	1.3	6.6	-	-	1.0	1.4	4. Electricity, gas, steam and air conditioning supply
5. การจัดหา น้ำ การจัดการและการบำบัดน้ำเสีย ของเสีย และสิ่งปฏิกูล	35.5	15,205.2	3.1	2.9	3.4	0.6	0.3	1.8	1.3	5. Water supply; sewerage, waste management and remediation activities
6. การก่อสร้าง	459.7	10,256.7	13.3	25.4	20.8	10.8	0.3	15.4	12.6	6. Construction
7. การขายส่ง และการขายปลีก การซ่อมยานยนต์	697.4	11,071.2	51.4	48.4	98.2	31.2	8.2	30.1	13.9	7. Wholesale and retail trade; repair of motor vehicles andmotorcycles
8. การขนส่ง และสถานที่เก็บสินค้า	224.3	14,205.7	19.6	30.0	56.9	6.7	1.9	5.8	4.7	8. Transportation and storage
9. ที่พักแรมและบริการด้านอาหาร	255.6	9,670.4	4.2	14.0	53.5	98.6	1.7	16.1	3.9	9. Accommodation and food service activities
10. ข้อมูลข่าวสารและการสื่อสาร	55.0	27,248.1	7.7	1.8	5.2	0.5	0.3	-	0.2	10. Information and communication
11.กิจกรรมทางการเงินและการประกันภัย	127.0	22,660.0	15.2	2.9	19.0	0.1	-	0.3	0.1	11. Financial and insurance activities
12. กิจกรรมอสังหาริมทรัพย์	46.0	10,362.7	2.2	3.1	1.9	0.5	0.4	5.6	0.9	12. Real estate activities
13. กิจกรรมทางวิชาชีพ วิทยาศาสตร์ และเทคนิค	62.5	19,015.4	4.7	1.6	5.7	0.2	0.8	3.7	0.6	13. Professional, scientific and technical activities
14. กิจกรรมการบริหารและการบริการสนับสนุน	151.9	12,334.2	6.0	26.1	14.6	4.4	0.4	1.3	4.0	14. Administrative and support service activities
15. การบริหารราชการ การป้องกันประเทศ การประกันสังคม	421.7	16,530.8	2.1	17.3	58.9	0.8	-	29.2	6.2	15. Public administration and defence; compulsory social security
16. การศึกษา	309.6	20,901.5	2.8	3.1	72.9	3.0	0.8	17.2	4.2	16. Education
17. กิจกรรมด้านสุขภาพและงานสังคมสงเคราะห์	162.7	16,246.4	4.3	28.1	27.4	1.9	0.2	8.2	1.6	17. Human health and social work activities
18. ศิลปะ ความบันเทิง และนันทนาการ	60.7	9,429.3	2.7	4.2	19.1	5.2	1.1	0.1	2.7	18. Arts, entertainment and recreation
19. กิจกรรมบริการด้านอื่น ๆ	81.1	9,140.0	4.4	1.7	5.1	8.5	-	3.7	0.9	19. Other service activities
20. กิจกรรมการจ้างงานในครัวเรือนส่วนบุคคล การผลิตสินค้าและบริการที่ทำขึ้นเองเพื่อใช้ในครัวเรือน	46.8	6,792.6	1.4	1.3	0.6	13.2	0.2	10.3	1.0	20. Activities of households as employers; undifferentiated goods and services-producingactivities of households for own use
21. กิจกรรมขององค์การระหว่างประเทศ	-	-	-	-	-	-	-	-	-	21. Activities of extraterritorial organizations and bodies
22. ไม่ทราบ	5.0	14,049.1	-	0.3	0.3	-	-	-	-	22. Unknown

ตารางที่ 15 จำนวนลูกจ้าง จำนวนตามค่าจ้างเฉลี่ย ผลประโยชน์อื่นๆ ที่ได้รับ อุตสาหกรรม และเพศ ภาคกลาง

TABLE 15 EMPLOYEE BY AVERAGE WAGE, FRINGE BENEFIT, INDUSTRY AND SEX , CENTRAL REGION

ไตรมาสที่ 1/2557 : Quarter 1/2014

หน่วยเป็นพัน : In Thousands

อุตสาหกรรม	จำนวนลูกจ้าง Total Employee	ค่าจ้างเฉลี่ย Average Wage	ลูกจ้างที่ได้รับผลประโยชน์อื่น ๆ Employee Receive Fringe Benefit								INDUSTRY
			ได้รับเป็นเงิน In Cash			ได้รับเป็นสิ่งของ In Kind					
			โบนัส Bonus	ค่าล่วงเวลา Overtime	เงินอื่นๆ Other Income	อาหาร Food	เครื่องแต่งกาย Clothes	ที่อยู่อาศัย Housing	อื่นๆ Others		
ชาย	3,680.5	13,330.9	342.6	720.6	732.4	337.5	53.7	175.6	208.7	MALE	
1 เกษตรกรรม การป่าไม้ และการประมง	268.2	7,113.6	1.1	6.3	3.3	23.0	0.2	31.5	4.0	1. Agriculture, forestry and fishing	
2.การทำเหมืองแร่ และเหมืองหิน	15.4	83,229.9	1.4	4.0	2.3	-	-	1.3	-	2. Mining and quarrying	
3. การผลิต	1,618.3	12,936.6	255.5	583.1	474.8	229.2	47.7	51.9	172.0	3. Manufacturing	
4. ไฟฟ้า ก๊าซ ไอน้ำและระบบปรับอากาศ	26.4	21,862.1	4.0	1.3	5.7	-	-	1.0	1.1	4. Electricity, gas, steam and air conditioning supply	
5. การจัดหาน้ำ การจัดการและการบำบัดน้ำเสีย ของเสีย และสิ่งปฏิกูล	22.9	16,841.3	2.3	2.2	1.7	-	-	1.4	1.2	5. Water supply; sewerage, waste management and remediation activities	
6. การก่อสร้าง	376.4	10,486.2	10.1	20.5	19.1	10.8	0.3	13.4	9.6	6. Construction	
7. การขายส่ง และการขายปลีก การซ่อมยานยนต์	389.7	11,080.6	27.7	26.7	52.8	20.0	2.6	24.0	4.9	7. Wholesale and retail trade; repair of motor vehicles andmotorcycles	
8. การขนส่ง และสถานที่เก็บสินค้า	181.9	13,901.8	17.8	23.8	49.6	5.4	1.5	4.7	3.3	8. Transportation and storage	
9. ที่พักแรมและบริการด้านอาหาร	97.0	11,113.2	1.9	7.6	23.1	35.9	0.2	4.4	1.4	9. Accommodation and food service activities	
10. ข้อมูลข่าวสารและการสื่อสาร	36.1	29,163.1	4.6	1.1	4.2	0.5	0.3	-	0.2	10. Information and communication	
11.กิจกรรมทางการเงินและการประกันภัย	44.1	28,320.6	4.9	1.7	5.9	-	-	0.2	0.1	11. Financial and insurance activities	
12. กิจกรรมอสังหาริมทรัพย์	18.1	11,609.6	1.4	2.8	-	0.1	-	1.9	-	12. Real estate activities	
13. กิจกรรมทางวิชาชีพ วิทยาศาสตร์ และเทคนิค	29.9	20,191.7	2.6	0.1	3.1	-	-	3.0	-	13. Professional, scientific and technical activities	
14. กิจกรรมการบริหารและการบริการสนับสนุน	89.2	12,437.6	-	19.7	8.4	1.9	0.4	0.9	1.8	14. Administrative and support service activities	
15. การบริหารราชการ การป้องกันประเทศ การประกันสังคม	257.6	16,556.1	1.1	12.7	45.1	0.4	-	24.2	5.2	15. Public administration and defence; compulsory social security	
16. การศึกษา	102.7	22,715.0	1.2	1.1	24.5	0.3	0.5	7.5	1.7	16. Education	
17. กิจกรรมด้านสุขภาพและงานสังคมสงเคราะห์	34.9	16,790.0	0.8	4.6	2.9	0.8	-	1.9	0.6	17. Human health and social work activities	
18. ศิลปะ ความบันเทิง และนันทนาการ	24.3	10,552.1	1.7	1.0	3.6	3.4	-	-	0.9	18. Arts, entertainment and recreation	
19. กิจกรรมบริการด้านอื่น ๆ	33.8	9,747.4	2.1	0.3	2.1	2.4	-	1.1	0.2	19. Other service activities	
20. กิจกรรมการจ้างงานในครัวเรือนส่วนบุคคล	10.9	7,180.3	0.4	-	0.1	3.2	-	1.6	0.5	20. Activities of households as employers; undifferentiated goods and services-producingactivities of households for own use	
การผลิตสินค้าและบริการที่ขึ้นเองเพื่อใช้ในครัวเรือน	-	-	-	-	-	-	-	-	-	21. Activities of extraterritorial organizations and bodies	
21. กิจกรรมขององค์การระหว่างประเทศ	-	-	-	-	-	-	-	-	-	21. Activities of extraterritorial organizations and bodies	
22. ไม่ทราบ	3.0	13,430.1	-	-	-	-	-	-	-	22. Unknown	
หญิง	3,065.8	11,792.3	273.1	581.9	620.3	335.0	47.6	107.4	234.5	FEMALE	
1 เกษตรกรรม การป่าไม้ และการประมง	170.7	6,173.6	1.7	2.3	1.3	10.1	0.9	15.0	3.6	1. Agriculture, forestry and fishing	
2.การทำเหมืองแร่ และเหมืองหิน	1.3	6,354.7	0.4	-	-	-	-	-	-	2. Mining and quarrying	
3. การผลิต	1,432.2	10,354.6	204.1	493.5	401.2	223.9	35.9	33.6	203.5	3. Manufacturing	
4. ไฟฟ้า ก๊าซ ไอน้ำและระบบปรับอากาศ	11.9	25,111.9	2.4	-	0.9	-	-	-	0.2	4. Electricity, gas, steam and air conditioning supply	
5. การจัดหาน้ำ การจัดการและการบำบัดน้ำเสีย ของเสีย และสิ่งปฏิกูล	12.6	12,215.4	0.8	0.7	1.7	0.6	0.3	0.5	0.1	5. Water supply; sewerage, waste management and remediation activities	
6. การก่อสร้าง	83.3	9,220.4	3.2	4.9	1.7	-	-	2.1	3.0	6. Construction	
7. การขายส่ง และการขายปลีก การซ่อมยานยนต์	307.7	11,059.3	23.8	21.7	45.3	11.2	5.6	6.1	9.0	7. Wholesale and retail trade; repair of motor vehicles andmotorcycles	
8. การขนส่ง และสถานที่เก็บสินค้า	42.4	15,511.0	1.8	6.2	7.3	1.4	0.4	1.2	1.4	8. Transportation and storage	
9. ที่พักแรมและบริการด้านอาหาร	158.6	8,788.1	2.3	6.4	30.4	62.7	1.5	11.7	2.6	9. Accommodation and food service activities	
10. ข้อมูลข่าวสารและการสื่อสาร	18.9	23,602.6	3.1	0.6	1.0	-	-	-	-	10. Information and communication	
11.กิจกรรมทางการเงินและการประกันภัย	82.9	19,649.5	10.3	1.2	13.2	0.1	-	0.1	-	11. Financial and insurance activities	
12. กิจกรรมอสังหาริมทรัพย์	27.9	9,556.8	0.8	0.3	1.9	0.4	0.4	3.7	0.9	12. Real estate activities	
13. กิจกรรมทางวิชาชีพ วิทยาศาสตร์ และเทคนิค	32.5	17,933.3	2.1	1.5	2.6	0.2	0.8	0.7	0.6	13. Professional, scientific and technical activities	
14. กิจกรรมการบริหารและการบริการสนับสนุน	62.7	12,187.0	6.0	6.3	6.1	2.5	-	0.5	2.2	14. Administrative and support service activities	
15. การบริหารราชการ การป้องกันประเทศ การประกันสังคม	164.1	16,491.0	1.0	4.6	13.8	0.3	-	5.0	1.0	15. Public administration and defence; compulsory social security	
16. การศึกษา	206.9	20,001.7	1.7	2.1	48.4	2.7	0.3	9.7	2.5	16. Education	
17. กิจกรรมด้านสุขภาพและงานสังคมสงเคราะห์	127.8	16,098.0	3.5	23.5	24.5	1.1	0.2	6.3	1.0	17. Human health and social work activities	
18. ศิลปะ ความบันเทิง และนันทนาการ	36.4	8,680.1	0.9	3.1	15.5	1.8	1.1	0.1	1.8	18. Arts, entertainment and recreation	
19. กิจกรรมบริการด้านอื่น ๆ	47.3	8,706.8	2.3	1.4	3.0	6.0	-	2.6	0.7	19. Other service activities	
20. กิจกรรมการจ้างงานในครัวเรือนส่วนบุคคล	35.9	6,674.9	1.0	1.3	0.4	10.0	0.2	8.7	0.5	20. Activities of households as employers; undifferentiated goods and services-producingactivities of households for own use	
การผลิตสินค้าและบริการที่ขึ้นเองเพื่อใช้ในครัวเรือน	-	-	-	-	-	-	-	-	-	21. Activities of extraterritorial organizations and bodies	
21. กิจกรรมขององค์การระหว่างประเทศ	-	-	-	-	-	-	-	-	-	21. Activities of extraterritorial organizations and bodies	
22. ไม่ทราบ	2.0	15,000.0	-	0.3	0.3	-	-	-	-	22. Unknown	

ตารางที่ 15 จำนวนลูกจ้าง จำแนกตามค่าจ้างเฉลี่ย ผลประโยชน์อื่นๆ ที่ได้รับ อุตสาหกรรม เพศ และเขตการปกครอง ภาคกลาง (ต่อ)

TABLE 15 EMPLOYEE BY AVERAGE WAGE, FRINGE BENEFIT, INDUSTRY, SEX AND AREA, CENTRAL REGION (Contd.)

ไตรมาสที่ 1/2557 : Quarter 1/2014

ในเขตเทศบาล MUNICIPAL AREA

หน่วยเป็นพัน : In Thousands

อุตสาหกรรม	จำนวนลูกจ้าง Total Employee	ค่าจ้างเฉลี่ย Average Wage	ลูกจ้างที่ได้รับผลประโยชน์อื่นๆ Employee Receive Fringe Benefit							INDUSTRY
			ได้รับเป็นเงิน In Cash			ได้รับเป็นสิ่งของ In Kind				
			โบนัส Bonus	ค่าล่วงเวลา Overtime	เงินอื่นๆ Other Income	อาหาร Food	เครื่องแต่งกาย Clothes	ที่อยู่อาศัย Housing	อื่นๆ Others	
หญิง	1,528.8	12,643.4	141.2	306.5	316.0	178.8	23.3	61.2	112.4	FEMALE
1 เกษตรกรรม การป่าไม้ และการประมง	31.5	6,317.9	0.6	0.4	0.7	3.4	0.9	2.2	1.6	1. Agriculture, forestry and fishing
2.การทำเหมืองแร่ และเหมืองหิน	0.2	5,000.0	-	-	-	-	-	-	-	2. Mining and quarrying
3. การผลิต	709.7	10,759.2	102.2	253.2	197.5	112.7	19.1	23.5	100.1	3. Manufacturing
4. ไฟฟ้า ก๊าซ ไอน้ำและระบบปรับอากาศ	5.9	25,773.8	2.1	-	0.4	-	-	-	0.2	4. Electricity, gas, steam and air conditioning supply
5. การจัดหาน้ำ การจัดการและการบำบัดน้ำเสีย ของเสีย และสิ่งปฏิกูล	5.5	12,964.6	-	-	0.0	-	-	0.2	0.1	5. Water supply; sewerage, waste management and remediation activities
6. การก่อสร้าง	35.0	9,534.0	2.7	2.1	1.7	-	-	0.3	1.6	6. Construction
7. การขายส่ง และการขายปลีก การซ่อมยานยนต์	172.1	11,638.2	12.6	13.1	27.1	5.2	1.4	3.2	2.4	7. Wholesale and retail trade; repair of motor vehicles andmotorcycles
8. การขนส่ง และสถานที่เก็บสินค้า	27.3	15,151.4	1.3	5.1	4.4	1.4	-	0.5	1.4	8. Transportation and storage
9. ที่พักแรมและบริการด้านอาหาร	100.1	8,961.8	1.8	3.8	21.3	41.5	0.5	8.4	0.5	9. Accommodation and food service activities
10. ข้อมูลข่าวสารและการสื่อสาร	12.7	23,010.9	3.1	-	1.0	-	-	-	-	10. Information and communication
11.กิจกรรมทางการเงินและการประกันภัย	43.6	20,847.7	5.2	0.6	5.4	-	-	-	-	11. Financial and insurance activities
12. กิจกรรมอสังหาริมทรัพย์	14.5	10,550.1	-	0.1	0.1	-	-	1.8	-	12. Real estate activities
13. กิจกรรมทางวิชาชีพ วิทยาศาสตร์ และเทคนิค	17.3	19,798.1	-	0.8	0.8	-	-	0.3	-	13. Professional, scientific and technical activities
14. กิจกรรมการบริหารและการบริการสนับสนุน	37.4	13,054.5	4.6	3.7	3.9	1.4	-	0.5	1.2	14. Administrative and support service activities
15. การบริหารราชการ การป้องกันประเทศ การประกันสังคม	82.5	18,764.0	0.6	1.5	7.9	0.2	-	4.2	0.2	15. Public administration and defence; compulsory social security
16. การศึกษา	99.7	20,829.1	0.7	0.8	21.6	1.5	-	3.8	1.2	16. Education
17. กิจกรรมด้านสุขภาพและงานสังคมสงเคราะห์	72.7	17,677.8	2.5	16.9	13.5	0.5	0.2	3.1	0.8	17. Human health and social work activities
18. ศิลปะ ความบันเทิง และนันทนาการ	16.3	8,993.6	0.4	2.0	5.9	1.4	1.1	-	0.6	18. Arts, entertainment and recreation
19. กิจกรรมบริการด้านอื่น ๆ	21.1	9,839.1	0.0	0.8	2.6	2.8	-	2.6	-	19. Other service activities
20. กิจกรรมการจ้างงานในครัวเรือนส่วนบุคคล การผลิตสินค้าและบริการที่ทำขึ้นเองเพื่อใช้ในครัวเรือน	21.9	6,690.4	1.0	1.3	0.1	6.8	-	6.8	0.5	20. Activities of households as employers; undifferentiated goods and services-producingactivities of households for own use
21. กิจกรรมขององค์การระหว่างประเทศ	-	-	-	-	-	-	-	-	-	21. Activities of extraterritorial organizations and bodies
22. ไม่ทราบ	2.0	15,000.0	-	0.3	0.3	-	-	-	-	22. Unknown

TABLE 15 EMPLOYEE BY AVERAGE WAGE, FRINGE BENEFIT, INDUSTRY, SEX AND AREA, CENTRAL REGION (Contd.)

หน่วยเป็นพัน : In Thousands

[illegible]

ตารางที่ 16 จำนวนลูกจ้างเอกชน จำแนกตามค่าจ้างเฉลี่ย ผลประโยชน์อื่นที่ได้รับ อุตสาหกรรม ภาคกลาง

TABLE 16 PRIVATE EMPLOYEE BY AVERAGE WAGE, FRINGE BENEFIT, INDUSTRY, CENTRAL REGION

ไตรมาสที่ 1/2557 : Quarter 1/2014

หน่วยเป็นพัน : In Thousands

อุตสาหกรรม	จำนวน ลูกจ้างเอกชน Total Private Employee	ค่าจ้างเฉลี่ย Average Wage	ลูกจ้างเอกชนที่ได้รับผลประโยชน์อื่นๆ Private Employee Receive Fringe Benefit							INDUSTRY
			ได้รับเป็นเงิน In Cash			ได้รับเป็นสิ่งของ In Kind				
			โบนัส Bonus	ค่าล่วงเวลา Overtime	เงินอื่นๆ Other Income	อาหาร Food	เครื่องแต่งกาย Clothes	ที่อยู่อาศัย Housing	อื่นๆ Others	
ยอดรวม	5,797.9	11,611.9	600.4	1,256.3	1,183.9	666.5	99.9	223.7	426.7	TOTAL
1 เกษตรกรรม การป่าไม้ และการประมง	437.2	6,741.9	2.9	8.6	4.5	33.2	1.2	45.6	7.6	1. Agriculture, forestry and fishing
2.การทำเหมืองแร่ และเหมืองหิน	16.5	78,059.2	1.8	4.0	2.3	-	-	1.3	-	2. Mining and quarrying
3. การผลิต	3,041.9	11,706.3	458.7	1,075.3	874.1	452.5	83.6	85.4	373.0	3. Manufacturing
4. ไฟฟ้า ก๊าซ ไอน้ำและระบบปรับอากาศ	4.7	14,402.8	1.3	0.9	1.8	-	-	-	0.4	4. Electricity, gas, steam and air conditioning supply
5. การจัดหาน้ำ การจัดการและการบำบัดน้ำเสีย ของเสีย และสิ่งปฏิกูล	9.3	11,675.6	1.3	2.9	1.4	0.6	0.3	0.3	-	5. Water supply; sewerage, waste management and remediation activities
6. การก่อสร้าง	458.5	10,263.2	13.3	25.4	20.7	10.8	0.3	15.2	12.6	6. Construction
7. การขายส่ง และการขายปลีก การซ่อมยานยนต์	696.7	11,073.5	51.4	48.4	98.2	31.2	8.2	30.1	13.7	7. Wholesale and retail trade; repair of motor vehicles andmotorcycles
8. การขนส่ง และสถานที่เก็บสินค้า	191.2	13,329.4	16.3	26.9	47.3	6.0	1.0	5.1	4.3	8. Transportation and storage
9. ที่พักแรมและบริการด้านอาหาร	254.4	9,648.6	4.2	14.0	53.5	98.6	1.7	16.1	3.9	9. Accommodation and food service activities
10. ข้อมูลข่าวสารและการสื่อสาร	43.0	25,257.1	7.3	1.8	4.0	0.5	0.3	-	0.2	10. Information and communication
11.กิจกรรมทางการเงินและการประกันภัย	106.4	21,647.9	14.2	2.5	17.5	0.1	-	0.1	0.1	11. Financial and insurance activities
12. กิจกรรมอสังหาริมทรัพย์	46.0	10,362.7	2.2	3.1	1.9	0.5	0.4	5.6	0.9	12. Real estate activities
13. กิจกรรมทางวิชาชีพ วิทยาศาสตร์ และเทคนิค	45.3	20,377.8	4.7	1.3	4.5	0.2	0.8	0.7	0.6	13. Professional, scientific and technical activities
14. กิจกรรมการบริหารและการบริการสนับสนุน	150.7	12,289.0	6.0	26.1	14.6	4.4	0.4	1.3	4.0	14. Administrative and support service activities
15. การบริหารราชการ การป้องกันประเทศ การประกันสังคม	-	-	-	-	-	-	-	-	-	15. Public administration and defence; compulsory social security
16. การศึกษา	63.2	15,327.9	2.3	1.0	4.2	0.3	0.5	0.4	-	16. Education
17. กิจกรรมด้านสุขภาพและงานสังคมสงเคราะห์	46.8	14,826.9	4.2	6.8	8.6	0.7	0.0	2.5	0.7	17. Human health and social work activities
18. ศิลปะ ความบันเทิง และนันทนาการ	56.6	9,199.6	2.7	4.2	19.0	5.2	1.1	-	2.7	18. Arts, entertainment and recreation
19. กิจกรรมบริการด้านอื่น ๆ	78.2	8,660.4	4.4	1.7	5.1	8.5	-	3.7	0.9	19. Other service activities
20. กิจกรรมการจ้างงานในครัวเรือนส่วนบุคคล การผลิตสินค้าและบริการที่ทำขึ้นเองเพื่อใช้ในครัวเรือน	46.8	6,792.6	1.4	1.3	0.6	13.2	0.2	10.3	1.0	20. Activities of households as employers; undifferentiated goods and services-producingactivities of households for own use
21. กิจกรรมขององค์การระหว่างประเทศ	-	-	-	-	-	-	-	-	-	21. Activities of extraterritorial organizations and bodies
22. ไม่ทราบ	4.6	13,963.3	-	0.3	0.3	-	-	-	-	22. Unknown

ตารางที่ 16 จำนวนลูกจ้างเอกชน จำแนกตามค่าจ้างเฉลี่ย ผลประโยชน์อื่นที่ได้รับ อุตสาหกรรม และเพศ ภาคกลาง
TABLE 16 PRIVATE EMPLOYEE BY AVERAGE WAGE, FRINGE BENEFIT, INDUSTRY AND SEX , CENTRAL REGION

ไตรมาสที่ 1/2557 : Quarter 1/2014

หน่วยเป็นพัน : In Thousands

อุตสาหกรรม	จำนวนลูกจ้าง เอกชน Total Private Employee	ค่าจ้างเฉลี่ย Average Wage	ลูกจ้างเอกชนที่ได้รับผลประโยชน์อื่นๆ Private Employee Receive Fringe Benefit								INDUSTRY
			ได้รับเป็นเงิน In Cash			ได้รับเป็นสิ่งของ In Kind					
			โบนัส Bonus	ค่าล่วงเวลา Overtime	เงินอื่นๆ Other Income	อาหาร Food	เครื่องแต่งกาย Clothes	ที่อยู่อาศัย Housing	อื่นๆ Others		
ชาย	3,212.5	12,534.3	333.7	700.6	646.9	335.3	52.8	135.8	197.7	MALE	
1 เกษตรกรรม การป่าไม้ และการประมง	266.9	7,104.7	1.1	6.3	3.3	23.0	0.2	30.7	4.0	1. Agriculture, forestry and fishing	
2.การทำเหมืองแร่ และเหมืองหิน	15.4	83,229.9	1.4	4.0	2.3	-	-	1.3	-	2. Mining and quarrying	
3. การผลิต	1,612.9	12,919.2	254.9	581.8	474.0	228.9	47.7	51.9	170.5	3. Manufacturing	
4. ไฟฟ้า ก๊าซ ไอน้ำและระบบปรับอากาศ	4.2	14,975.6	1.3	0.9	1.8	-	-	-	0.4	4. Electricity, gas, steam and air conditioning supply	
5. การจัดหาน้ำ การจัดการและการบำบัดน้ำเสีย ของเสีย และสิ่งปฏิกูล	5.7	12,638.5	1.0	2.2	0.8	-	-	-	-	5. Water supply; sewerage, waste management and remediation activities	
6. การก่อสร้าง	375.5	10,493.0	10.1	20.5	19.0	10.8	0.3	13.2	9.6	6. Construction	
7. การขายส่ง และการขายปลีก การซ่อมยานยนต์	389.0	11,084.7	27.7	26.7	52.8	20.0	2.6	24.0	4.8	7. Wholesale and retail trade; repair of motor vehicles andmotorcycles	
8. การขนส่ง และสถานที่เก็บสินค้า	159.4	13,119.7	15.4	21.3	42.9	4.7	0.6	4.1	3.0	8. Transportation and storage	
9. ที่พักแรมและบริการด้านอาหาร	95.8	11,073.2	1.9	7.6	23.1	35.9	0.2	4.4	1.4	9. Accommodation and food service activities	
10. ข้อมูลข่าวสารและการสื่อสาร	29.6	29,098.2	4.6	1.1	3.0	0.5	0.3	-	0.2	10. Information and communication	
11.กิจกรรมทางการเงินและการประกันภัย	35.8	27,868.4	4.5	1.7	5.7	-	-	0.1	0.1	11. Financial and insurance activities	
12. กิจกรรมอสังหาริมทรัพย์	18.1	11,609.6	1.4	2.8	-	0.1	-	1.9	-	12. Real estate activities	
13. กิจกรรมทางวิชาชีพ วิทยาศาสตร์ และเทคนิค	21.6	21,991.7	2.6	0.1	2.5	-	-	-	-	13. Professional, scientific and technical activities	
14. กิจกรรมการบริหารและการบริการสนับสนุน	88.6	12,381.0	-	19.7	8.4	1.9	0.4	0.9	1.8	14. Administrative and support service activities	
15. การบริหารราชการ การป้องกันประเทศ การประกันสังคม	-	-	-	-	-	-	-	-	-	15. Public administration and defence; compulsory social security	
16. การศึกษา	17.3	17,085.5	0.9	0.1	0.7	-	0.5	0.4	-	16. Education	
17. กิจกรรมด้านสุขภาพและงานสังคมสงเคราะห์	8.3	16,363.7	0.8	2.4	1.0	0.4	-	0.4	0.4	17. Human health and social work activities	
18. ศิลปะ ความบันเทิง และนันทนาการ	22.5	10,360.5	1.7	1.0	3.5	3.4	-	-	0.9	18. Arts, entertainment and recreation	
19. กิจกรรมบริการด้านอื่น ๆ	31.9	9,101.5	2.1	0.3	2.1	2.4	-	1.1	0.2	19. Other service activities	
20. กิจกรรมการจ้างงานในครัวเรือนส่วนบุคคล	10.9	7,180.3	0.4	-	0.1	3.2	-	1.6	0.5	20. Activities of households as employers; undifferentiated goods and services-producingactivities of households for own use	
การผลิตสินค้าและบริการที่สร้างขึ้นเองเพื่อใช้ในครัวเรือน	-	-	-	-	-	-	-	-	-	-	
21. กิจกรรมขององค์การระหว่างประเทศ	-	-	-	-	-	-	-	-	-	21. Activities of extraterritorial organizations and bodies	
22. ไม่ทราบ	3.0	13,430.1	-	-	-	-	-	-	-	22. Unknown	
หญิง	2,585.5	10,465.9	266.7	555.7	537.0	331.2	47.1	87.9	228.9	FEMALE	
1 เกษตรกรรม การป่าไม้ และการประมง	170.3	6,173.3	1.7	2.3	1.3	10.1	0.9	15.0	3.6	1. Agriculture, forestry and fishing	
2.การทำเหมืองแร่ และเหมืองหิน	1.1	6,240.6	0.4	-	-	-	-	-	-	2. Mining and quarrying	
3. การผลิต	1,429.0	10,337.2	203.8	493.5	400.1	223.6	35.9	33.6	202.5	3. Manufacturing	
4. ไฟฟ้า ก๊าซ ไอน้ำและระบบปรับอากาศ	0.5	9,543.3	-	-	-	-	-	-	-	4. Electricity, gas, steam and air conditioning supply	
5. การจัดหาน้ำ การจัดการและการบำบัดน้ำเสีย ของเสีย และสิ่งปฏิกูล	3.6	10,125.6	0.3	0.7	0.6	0.6	0.3	0.3	-	5. Water supply; sewerage, waste management and remediation activities	
6. การก่อสร้าง	83.0	9,223.6	3.2	4.9	1.7	-	-	2.1	3.0	6. Construction	
7. การขายส่ง และการขายปลีก การซ่อมยานยนต์	307.7	11,059.3	23.8	21.7	45.3	11.2	5.6	6.1	9.0	7. Wholesale and retail trade; repair of motor vehicles andmotorcycles	
8. การขนส่ง และสถานที่เก็บสินค้า	31.8	14,380.3	0.9	5.6	4.4	1.4	0.4	1.0	1.4	8. Transportation and storage	
9. ที่พักแรมและบริการด้านอาหาร	158.6	8,788.1	2.3	6.4	30.4	62.7	1.5	11.7	2.6	9. Accommodation and food service activities	
10. ข้อมูลข่าวสารและการสื่อสาร	13.5	16,809.7	2.7	0.6	1.0	-	-	-	-	10. Information and communication	
11.กิจกรรมทางการเงินและการประกันภัย	70.6	18,493.8	9.7	0.8	11.9	0.1	-	-	-	11. Financial and insurance activities	
12. กิจกรรมอสังหาริมทรัพย์	27.9	9,556.8	0.8	0.3	1.9	0.4	0.4	3.7	0.9	12. Real estate activities	
13. กิจกรรมทางวิชาชีพ วิทยาศาสตร์ และเทคนิค	23.7	18,903.7	2.1	1.2	2.0	0.2	0.8	0.7	0.6	13. Professional, scientific and technical activities	
14. กิจกรรมการบริหารและการบริการสนับสนุน	62.0	12,157.7	6.0	6.3	6.1	2.5	-	0.5	2.2	14. Administrative and support service activities	
15. การบริหารราชการ การป้องกันประเทศ การประกันสังคม	-	-	-	-	-	-	-	-	-	15. Public administration and defence; compulsory social security	
16. การศึกษา	45.9	14,666.3	1.4	0.9	3.5	0.3	-	0.0	-	16. Education	
17. กิจกรรมด้านสุขภาพและงานสังคมสงเคราะห์	38.5	14,493.8	3.4	4.4	7.6	0.3	0.0	2.1	0.3	17. Human health and social work activities	
18. ศิลปะ ความบันเทิง และนันทนาการ	34.1	8,432.4	0.9	3.1	15.5	1.8	1.1	-	1.8	18. Arts, entertainment and recreation	
19. กิจกรรมบริการด้านอื่น ๆ	46.3	8,356.2	2.3	1.4	3.0	6.0	-	2.6	0.7	19. Other service activities	
20. กิจกรรมการจ้างงานในครัวเรือนส่วนบุคคล	35.9	6,674.9	1.0	1.3	0.4	10.0	0.2	8.7	0.5	20. Activities of households as employers; undifferentiated goods and services-producingactivities of households for own use	
การผลิตสินค้าและบริการที่สร้างขึ้นเองเพื่อใช้ในครัวเรือน	-	-	-	-	-	-	-	-	-	-	
21. กิจกรรมขององค์การระหว่างประเทศ	-	-	-	-	-	-	-	-	-	21. Activities of extraterritorial organizations and bodies	
22. ไม่ทราบ	1.6	15,000.0	-	0.3	0.3	-	-	-	-	22. Unknown	

ตารางที่ 16 จำนวนลูกจ้างเอกชน จำแนกตามค่าจ้างเฉลี่ย ผลประโยชน์อื่นที่ได้รับ อุตสาหกรรม เพศ และเขตการปกครอง ภาคกลาง (ต่อ)

TABLE 16 PRIVATE EMPLOYEE BY AVERAGE WAGE, FRINGE BENEFIT, INDUSTRY, SEX AND AREA, CENTRAL REGION (Contd.)

ไตรมาสที่ 1/2557 : Quarter 1/2014

ในเขตเทศบาล MUNICIPAL AREA

หน่วยเป็นพัน : In Thousands

อุตสาหกรรม	จำนวนลูกจ้าง	ค่าจ้างเฉลี่ย	ลูกจ้างเอกชนที่ได้รับผลประโยชน์อื่นๆ Private Employee Receive Fringe Benefit							INDUSTRY
	เอกชน		ได้รับเป็นเงิน In Cash			ได้รับเป็นสิ่งของ In Kind				
	Total Private		โบนัส	ค่าล่วงเวลา	เงินอื่นๆ	อาหาร	เครื่องแต่งกาย	ที่อยู่อาศัย	อื่นๆ	
	Employee	Average Wage	Bonus	Overtime	Other Income	Food	Clothes	Housing	Others	
หญิง	1,283.5	11,155.5	137.1	289.8	274.7	176.8	23.1	52.0	109.1	FEMALE
1 เกษตรกรรม การป่าไม้ และการประมง	31.5	6,314.9	0.6	0.4	0.7	3.4	0.9	2.2	1.6	1. Agriculture, forestry and fishing
2.การทำเหมืองแร่ และเหมืองหิน	0.2	5,000.0	-	-	-	-	-	-	-	2. Mining and quarrying
3. การผลิต	707.0	10,722.5	102.2	253.2	196.7	112.7	19.1	23.5	99.3	3. Manufacturing
4. ไฟฟ้า ก๊าซ ไอน้ำและระบบปรับอากาศ	0.5	9,543.3	-	-	-	-	-	-	-	4. Electricity, gas, steam and air conditioning supply
5. การจัดหาน้ำ การจัดการและการบำบัดน้ำเสีย ของเสีย และสิ่งปฏิกูล	0.4	7,800.0	-	-	-	-	-	-	-	5. Water supply; sewerage, waste management and remediation activities
6. การก่อสร้าง	35.0	9,534.0	2.7	2.1	1.7	-	-	0.3	1.6	6. Construction
7. การขายส่ง และการขายปลีก การซ่อมยานยนต์	172.1	11,638.2	12.6	13.1	27.1	5.2	1.4	3.2	2.4	7. Wholesale and retail trade; repair of motor vehicles andmotorcycles
8. การขนส่ง และสถานที่เก็บสินค้า	18.9	13,234.5	0.4	4.5	1.8	1.4	-	0.3	1.4	8. Transportation and storage
9. ที่พักแรมและบริการด้านอาหาร	100.1	8,961.8	1.8	3.8	21.3	41.5	0.5	8.4	0.5	9. Accommodation and food service activities
10. ข้อมูลข่าวสารและการสื่อสาร	10.2	18,736.8	2.7	-	1.0	-	-	-	-	10. Information and communication
11.กิจกรรมทางการเงินและการประกันภัย	35.3	19,234.5	5.1	0.2	4.3	-	-	-	-	11. Financial and insurance activities
12. กิจกรรมอสังหาริมทรัพย์	14.5	10,550.1	-	0.1	0.1	-	-	1.8	-	12. Real estate activities
13. กิจกรรมทางวิชาชีพ วิทยาศาสตร์ และเทคนิค	11.9	20,824.6	-	0.6	0.8	-	-	0.3	-	13. Professional, scientific and technical activities
14. กิจกรรมการบริหารและการบริการสนับสนุน	37.2	13,055.4	4.6	3.7	3.9	1.4	-	0.5	1.2	14. Administrative and support service activities
15. การบริหารราชการ การป้องกันประเทศ การประกันสังคม	-	-	-	-	-	-	-	-	-	15. Public administration and defence; compulsory social security
16. การศึกษา	26.8	16,041.6	0.6	0.5	2.2	-	-	0.0	-	16. Education
17. กิจกรรมด้านสุขภาพและงานสังคมสงเคราะห์	23.3	16,211.0	2.4	3.3	4.1	0.3	0.0	2.1	0.1	17. Human health and social work activities
18. ศิลปะ ความบันเทิง และนันทนาการ	14.7	8,490.4	0.4	2.0	5.9	1.4	1.1	-	0.6	18. Arts, entertainment and recreation
19. กิจกรรมบริการด้านอื่น ๆ	20.4	9,083.7	0.0	0.8	2.6	2.8	-	2.6	-	19. Other service activities
20. กิจกรรมการจ้างงานในครัวเรือนส่วนบุคคล การผลิตสินค้าและบริการที่ทำขึ้นเองเพื่อใช้ในครัวเรือน	21.9	6,690.4	1.0	1.3	0.1	6.8	-	6.8	0.5	20. Activities of households as employers; undifferentiated goods and services-producingactivities of households for own use
21. กิจกรรมขององค์การระหว่างประเทศ	-	-	-	-	-	-	-	-	-	21. Activities of extraterritorial organizations and bodies
22. ไม่ทราบ	1.6	15,000.0	-	0.3	0.3	-	-	-	-	22. Unknown

TABLE 16 PRIVATE EMPLOYEE BY AVERAGE WAGE, FRINGE BENEFIT, INDUSTRY, SEX AND AREA, CENTRAL REGION (Contd.)

นอกเขตเทศบาล NON-MUNICIPAL AREA

หน่วยเป็นพัน : In Thousands

[illegible]

TABLE 16 PRIVATE EMPLOYEE BY AVERAGE WAGE, FRINGE BENEFIT, INDUSTRY, SEX AND AREA, CENTRAL REGION (Contd.)

หน่วยเป็นพัน : In Thousands

[illegible]

ไตรมาสที่ 1/2557 : Quarter 1/2014

อุตสาหกรรม		จำนวน ลูกจ้างรัฐบาล Total Government Employee	ค่าจ้างเฉลี่ย Average Wage	ลูกจ้างรัฐบาลที่ได้รับผลประโยชน์อื่นๆ Government Employee Receive Fringe Benefit							INDUSTRY
				ได้รับเป็นเงิน In Cash			ได้รับเป็นสิ่งของ In Kind				
				โบนัส Bonus	ค่าล่วงเวลา Overtime	เงินอื่นๆ Other Income	อาหาร Food	เครื่องแต่งกาย Clothes	ที่อยู่อาศัย Housing	อื่นๆ Others	
ชาย	468.1	18,797.9	8.9	20.0	85.5	2.1	0.9	39.8	11.0	MALE	
1 เกษตรกรรม การป่าไม้ และการประมง	1.3	8,957.0	-	-	-	-	-	0.8	-	1. Agriculture, forestry and fishing	
2.การทำเหมืองแร่ และเหมืองหิน	-	-	-	-	-	-	-	-	-	2. Mining and quarrying	
3. การผลิต	5.4	18,126.5	0.6	1.3	0.8	0.3	-	-	1.5	3. Manufacturing	
4. ไฟฟ้า ก๊าซ ไอน้ำและระบบปรับอากาศ	22.2	23,154.7	2.8	0.4	3.9	-	-	1.0	0.7	4. Electricity, gas, steam and air conditioning supply	
5. การจัดหาน้ำ การจัดการและการบำบัดน้ำเสีย ของเสีย และสิ่งปฏิกูล	17.2	18,243.9	1.4	-	0.9	-	-	1.4	1.2	5. Water supply; sewerage, waste management and remediation activities	
6. การก่อสร้าง	0.9	7,491.3	-	-	0.1	-	-	0.2	-	6. Construction	
7. การขายส่ง และการขายปลีก การซ่อมยานยนต์	0.7	8,770.9	-	-	-	-	-	-	0.2	7. Wholesale and retail trade; repair of motor vehicles andmotorcycles	
8. การขนส่ง และสถานที่เก็บสินค้า	22.5	19,452.2	2.4	2.5	6.8	0.7	0.9	0.6	0.3	8. Transportation and storage	
9. ที่พักแรมและบริการด้านอาหาร	1.2	14,388.8	-	-	-	-	-	-	-	9. Accommodation and food service activities	
10. ข้อมูลข่าวสารและการสื่อสาร	6.5	29,459.3	-	-	1.2	-	-	-	-	10. Information and communication	
11.กิจกรรมทางการเงินและการประกันภัย	8.3	30,273.8	0.4	-	0.2	-	-	0.1	-	11. Financial and insurance activities	
12. กิจกรรมอสังหาริมทรัพย์	-	-	-	-	-	-	-	-	-	12. Real estate activities	
13. กิจกรรมทางวิชาชีพ วิทยาศาสตร์ และเทคนิค	8.3	15,516.6	-	-	0.6	-	-	3.0	-	13. Professional, scientific and technical activities	
14. กิจกรรมการบริหารและการบริการสนับสนุน	0.6	20,831.7	-	-	-	-	-	-	-	14. Administrative and support service activities	
15. การบริหารราชการ การป้องกันประเทศ การประกันสังคม	257.6	16,556.1	1.1	12.7	45.1	0.4	-	24.2	5.2	15. Public administration and defence; compulsory social security	
16. การศึกษา	85.4	23,854.5	0.2	1.0	23.8	0.3	-	7.1	1.7	16. Education	
17. กิจกรรมด้านสุขภาพและงานสังคมสงเคราะห์	26.6	16,924.0	-	2.2	1.9	0.3	-	1.5	0.2	17. Human health and social work activities	
18. ศิลปะ ความบันเทิง และนันทนาการ	1.8	13,001.0	-	-	0.2	-	-	-	-	18. Arts, entertainment and recreation	
19. กิจกรรมบริการด้านอื่น ๆ	1.8	21,013.0	-	-	-	-	-	-	-	19. Other service activities	
20. กิจกรรมการจ้างงานในครัวเรือนส่วนบุคคล การผลิตสินค้าและบริการที่ทำขึ้นเองเพื่อใช้ในครัวเรือน	-	-	-	-	-	-	-	-	-	20. Activities of households as employers; undifferentiated goods and services-producingactivities of households for own use	
21. กิจกรรมขององค์การระหว่างประเทศ	-	-	-	-	-	-	-	-	-	21. Activities of extraterritorial organizations and bodies	
22. ไม่ทราบ	-	-	-	-	-	-	-	-	-	22. Unknown	
หญิง	480.4	18,931.1	6.4	26.3	83.4	3.8	0.5	19.5	5.5	FEMALE	
1 เกษตรกรรม การป่าไม้ และการประมง	0.4	6,323.8	-	-	-	-	-	-	-	1. Agriculture, forestry and fishing	
2.การทำเหมืองแร่ และเหมืองหิน	0.2	7,200.0	-	-	-	-	-	-	-	2. Mining and quarrying	
3. การผลิต	3.2	18,117.9	0.3	-	1.1	0.3	-	-	1.1	3. Manufacturing	
4. ไฟฟ้า ก๊าซ ไอน้ำและระบบปรับอากาศ	11.4	25,784.6	2.4	-	0.9	-	-	-	0.2	4. Electricity, gas, steam and air conditioning supply	
5. การจัดหาน้ำ การจัดการและการบำบัดน้ำเสีย ของเสีย และสิ่งปฏิกูล	9.0	13,044.7	0.5	-	1.1	-	-	0.2	0.1	5. Water supply; sewerage, waste management and remediation activities	
6. การก่อสร้าง	0.3	8,300.0	-	-	-	-	-	-	-	6. Construction	
7. การขายส่ง และการขายปลีก การซ่อมยานยนต์	-	-	-	-	-	-	-	-	-	7. Wholesale and retail trade; repair of motor vehicles andmotorcycles	
8. การขนส่ง และสถานที่เก็บสินค้า	10.5	18,922.3	0.9	0.6	2.9	-	-	0.2	-	8. Transportation and storage	
9. ที่พักแรมและบริการด้านอาหาร	-	-	-	-	-	-	-	-	-	9. Accommodation and food service activities	
10. ข้อมูลข่าวสารและการสื่อสาร	5.5	40,244.0	0.4	-	-	-	-	-	-	10. Information and communication	
11.กิจกรรมทางการเงินและการประกันภัย	12.3	26,286.8	0.6	0.4	1.3	-	-	0.1	-	11. Financial and insurance activities	
12. กิจกรรมอสังหาริมทรัพย์	-	-	-	-	-	-	-	-	-	12. Real estate activities	
13. กิจกรรมทางวิชาชีพ วิทยาศาสตร์ และเทคนิค	8.9	15,346.6	-	0.4	0.6	-	-	-	-	13. Professional, scientific and technical activities	
14. กิจกรรมการบริหารและการบริการสนับสนุน	0.7	14,983.1	-	-	-	-	-	-	-	14. Administrative and support service activities	
15. การบริหารราชการ การป้องกันประเทศ การประกันสังคม	164.1	16,491.0	1.0	4.6	13.8	0.3	-	5.0	1.0	15. Public administration and defence; compulsory social security	
16. การศึกษา	161.0	21,523.2	0.3	1.2	44.8	2.4	0.3	9.7	2.5	16. Education	
17. กิจกรรมด้านสุขภาพและงานสังคมสงเคราะห์	89.3	16,789.6	0.1	19.1	16.9	0.8	0.2	4.2	0.7	17. Human health and social work activities	
18. ศิลปะ ความบันเทิง และนันทนาการ	2.3	12,318.5	-	-	-	-	-				

TABLE 17 GOVERNMENT EMPLOYEE BY AVERAGE WAGE, FRINGE BENEFIT, INDUSTRY, SEX AND AREA, CENTRAL REGION (Contd.)

หน่วยเป็นพัน : In Thousands

[illegible]

TABLE 17 GOVERNMENT EMPLOYEE BY AVERAGE WAGE, FRINGE BENEFIT, INDUSTRY, SEX AND AREA, CENTRAL REGION (Contd.)

หน่วยเป็นพัน : In Thousands

[illegible]

TABLE 17 GOVERNMENT EMPLOYEE BY AVERAGE WAGE, FRINGE BENEFIT, INDUSTRY, SEX AND AREA, CENTRAL REGION (Contd.)

หน่วยเป็นพัน : In Thousands

[illegible]

TABLE 17 GOVERNMENT EMPLOYEE BY AVERAGE WAGE, FRINGE BENEFIT, INDUSTRY, SEX AND AREA, CENTRAL REGION (Contd.)

หน่วยเป็นพัน : In Thousands

[illegible]

ตารางที่ 18 จำนวนลูกจ้าง จำแนกตามอาชีพ ระดับของรายได้ ภาคกลาง
TABLE 18 EMPLOYEE BY OCCUPATION, INCOME CLASS , CENTRAL REGION

ไตรมาสที่ 1/2557 : Quarter 1/2014

หน่วยเป็นพัน : In Thousands

ระดับของรายได้	อาชีพ Occupation											INCOME CLASS
	รวม	ผู้บัญญัติกฎหมาย และ ผู้จัดการ	วิชาชีพ ด้านต่างๆ	วิชาชีพ ด้านเทคนิค	เสมียน	พนักงาน บริการ	ด้านการเกษตร และประมง	ด้านความ สามารถทางฝีมือ	ผู้ปฏิบัติงาน โรงงานเครื่องจักร	อาชีพพื้น ฐานต่างๆ	คนงานซึ่งมิ ได้จำแนกไว้ ในหมวดอื่น	
	Total	Legislators & Managers	Profes- sional	Technicians	Clerks	Service Workers	Agricultural & Fishery	Craft & Related trades	Plant & Machine operators	Elementary occupations	Not classifiable	
ยอดรวม	6,789.7	290.2	603.7	586.2	492.8	690.5	140.4	1,118.5	1,640.2	1,210.4	16.9	TOTAL
ต่ำกว่า 1,501 บาท	20.6	0.5	-	0.2	1.3	3.7	0.4	4.3	1.7	8.7	-	Less than 1,501 Baht
1,501 - 2,500 บาท	30.5	-	0.3	-	0.2	3.7	0.3	3.5	2.4	20.1	-	1,501 - 2,500 Baht
2,501 - 3,500 บาท	62.1	0.0	1.8	1.5	0.0	7.8	3.3	9.1	5.7	33.0	-	2,501 - 3,500 Baht
3,501 - 4,500 บาท	124.4	0.4	1.4	0.3	0.7	14.4	11.5	16.1	9.5	70.0	-	3,501 - 4,500 Baht
4,501 - 5,500 บาท	207.2	9.7	1.5	1.3	1.9	25.3	14.8	24.0	18.3	110.7	-	4,501 - 5,500 Baht
5,501 - 6,500 บาท	318.2	0.7	0.8	2.7	6.1	53.0	21.0	53.5	25.1	155.3	-	5,501 - 6,500 Baht
6,501 - 7,500 บาท	461.7	6.5	3.4	5.5	14.1	54.9	20.6	102.5	103.0	151.2	-	6,501 - 7,500 Baht
7,501 - 10,000 บาท	2,780.2	24.3	47.8	83.2	163.7	308.2	50.0	508.9	1,002.6	589.7	1.8	7,501 - 10,000 Baht
10,001 - 15,000 บาท	1,446.5	46.1	126.0	182.4	195.0	158.0	13.4	297.1	367.9	57.0	3.7	10,001 - 15,000 Baht
15,001 - 20,000 บาท	582.2	41.6	138.8	152.2	67.0	29.5	3.6	65.3	73.2	11.1	-	15,001 - 20,000 Baht
20,001 - 30,000 บาท	446.2	61.2	165.2	110.7	32.7	25.4	0.6	23.4	23.1	1.3	2.6	20,001 - 30,000 Baht
มากกว่า 30,000 บาท	266.5	92.7	109.7	42.8	6.5	4.0	-	8.1	1.5	1.3	-	More than 30,000 Baht
ไม่ทราบ	43.3	6.6	7.0	3.4	3.7	2.7	1.0	2.7	6.3	1.1	8.8	Unknown

ตารางที่ 18 จำนวนลูกจ้าง จำแนกตามอาชีพ ระดับของรายได้ และเพศ ภาคกลาง
TABLE 18 EMPLOYEE BY OCCUPATION, INCOME CLASS AND SEX , CENTRAL REGION

ไตรมาสที่ 1/2557 : Quarter 1/2014

หน่วยเป็นพัน : In Thousands

ระดับของรายได้	อาชีพ Occupation											INCOME CLASS
	รวม	ผู้บัญญัติกฎหมาย และ ผู้จัดการ	วิชาชีพ ด้านต่างๆ	วิชาชีพ ด้านเทคนิค	เสมียน	พนักงาน บริการ	ด้านการเกษตร และประมง	ด้านความ สามารถทางฝีมือ	ผู้ปฏิบัติงาน โรงงานเครื่องจักร	อาชีพพื้น ฐานต่างๆ	คนงานซึ่งมิ ได้จำแนกไว้ ในหมวดอื่น	
	Total	& Managers	Profes- sional	Technicians	Clerks	Service Workers	Agricultural & Fishery	Craft & Related trades	Plant & Machine operators	Elementary occupations	Not classifiable	
ชาย	3,704.2	184.9	261.2	284.9	149.6	315.7	87.8	853.6	975.5	583.5	7.5	MALE
ต่ำกว่า 1,501 บาท	8.8	-	-	-	0.4	1.1	0.3	1.3	1.7	4.0	-	Less than 1,501 Baht
1,501 - 2,500 บาท	14.4	-	0.3	-	0.2	0.4	0.3	1.5	2.2	9.5	-	1,501 - 2,500 Baht
2,501 - 3,500 บาท	27.2	-	0.7	0.5	-	2.9	1.4	3.9	3.8	14.1	-	2,501 - 3,500 Baht
3,501 - 4,500 บาท	55.0	0.4	0.2	-	-	3.5	5.3	6.4	6.0	33.1	-	3,501 - 4,500 Baht
4,501 - 5,500 บาท	106.5	6.9	1.3	0.4	0.0	8.0	8.4	13.4	16.0	52.1	-	4,501 - 5,500 Baht
5,501 - 6,500 บาท	165.0	0.7	0.4	0.7	2.2	16.9	13.7	38.8	17.7	73.9	-	5,501 - 6,500 Baht
6,501 - 7,500 บาท	255.4	5.1	0.5	1.4	5.7	20.2	12.2	67.4	57.3	85.5	-	6,501 - 7,500 Baht
7,501 - 10,000 บาท	1,419.2	19.3	13.4	28.7	59.2	127.4	31.4	365.4	495.6	277.5	1.3	7,501 - 10,000 Baht
10,001 - 15,000 บาท	864.4	26.4	42.1	75.7	49.7	91.3	10.1	261.2	278.2	29.0	0.7	10,001 - 15,000 Baht
15,001 - 20,000 บาท	325.5	21.2	61.3	70.4	18.8	19.1	3.3	62.7	67.2	1.5	-	15,001 - 20,000 Baht
20,001 - 30,000 บาท	271.0	38.7	82.8	69.6	11.0	20.6	0.3	22.8	22.3	1.3	1.5	20,001 - 30,000 Baht
มากกว่า 30,000 บาท	168.2	63.7	54.3	36.0	2.3	3.0	-	6.2	1.5	1.3	-	More than 30,000 Baht
ไม่ทราบ	23.7	2.5	4.0	1.4	-	1.1	1.0	2.7	6.2	0.8	4.0	Unknown
หญิง	3,085.5	105.4	342.5	301.3	343.2	374.8	52.6	264.9	664.7	626.8	9.4	FEMALE
ต่ำกว่า 1,501 บาท	11.8	0.5	-	0.2	0.9	2.6	0.1	3.0	-	4.6	-	Less than 1,501 Baht
1,501 - 2,500 บาท	16.0	-	-	-	-	3.3	-	2.0	0.2	10.6	-	1,501 - 2,500 Baht
2,501 - 3,500 บาท	35.0	0.0	1.1	1.1	0.0	4.9	1.9	5.2	1.9	18.9	-	2,501 - 3,500 Baht
3,501 - 4,500 บาท	69.5	-	1.2	0.3	0.7	10.8	6.2	9.7	3.6	36.9	-	3,501 - 4,500 Baht
4,501 - 5,500 บาท	100.7	2.8	0.2	0.9	1.8	17.3	6.4	10.5	2.3	58.6	-	4,501 - 5,500 Baht
5,501 - 6,500 บาท	153.2	-	0.4	2.0	3.9	36.1	7.3	14.7	7.4	81.4	-	5,501 - 6,500 Baht
6,501 - 7,500 บาท	206.3	1.4	2.9	4.1	8.3	34.7	8.4	35.1	45.7	65.7	-	6,501 - 7,500 Baht
7,501 - 10,000 บาท	1,361.0	5.0	34.4	54.5	104.5	180.7	18.6	143.5	507.0	312.2	0.5	7,501 - 10,000 Baht
10,001 - 15,000 บาท	582.1	19.8	83.9	106.6	145.3	66.6	3.3	35.9	89.7	28.1	3.0	10,001 - 15,000 Baht
15,001 - 20,000 บาท	256.7	20.4	77.6	81.8	48.2	10.4	0.3	2.6	6.0	9.6	-	15,001 - 20,000 Baht
20,001 - 30,000 บาท	175.2	22.5	82.4	41.1	21.7	4.8	0.3	0.7	0.8	-	1.1	20,001 - 30,000 Baht
มากกว่า 30,000 บาท	98.4	29.0	55.4	6.8	4.2	1.1	-	1.9	-	-	-	More than 30,000 Baht
ไม่ทราบ	19.6	4.1	3.0	2.0	3.7	1.5	-	-	0.1	0.3	4.9	Unknown

ตารางที่ 18 จำนวนลูกจ้าง จำแนกตามอาชีพ ระดับของรายได้ เพศ และเขตการปกครอง ภาคกลาง (ต่อ)
TABLE 18 EMPLOYEE BY OCCUPATION, INCOME CLASS, SEX AND AREA, CENTRAL REGION(Contd.)

ไตรมาสที่ 1/2557 : Quarter 1/2014

ในเขตเทศบาล MUNICIPAL AREA

หน่วยเป็นพัน : In Thousands

ระดับของรายได้	อาชีพ Occupation											INCOME CLASS
	รวม	ผู้บัญญัติกฎหมาย และ ผู้จัดการ Legislators & Managers	วิชาชีพ ด้านต่างๆ Profes- sional	วิชาชีพ ด้านเทคนิค Technicians	เสมียน Clerks	พนักงาน บริการ Service Workers	ด้านการเกษตร และประมง Agricultural & Fishery	ด้านความ สามารถทางฝีมือ & Related trades	ผู้ปฏิบัติงาน โรงงานเครื่องจักร Plant & Machine operators	อาชีพพื้น ฐานต่างๆ Elementary occupations	คนงานซึ่งมิ ได้จำแนกไว้ ในหมวดอื่น Not classifiable	
	Total											
ยอดรวม	3,390.2	155.2	333.3	325.1	271.6	395.9	36.8	528.6	836.3	497.8	9.6	TOTAL
ชาย	1,850.0	93.8	149.8	164.7	93.0	181.6	25.5	416.9	484.5	236.9	3.5	MALE
ต่ำกว่า 1,501 บาท	4.2	-	-	-	0.4	0.4	0.3	0.9	0.5	1.7	-	Less than 1,501 Baht
1,501 - 2,500 บาท	2.7	-	0.3	-	0.2	0.2	-	0.5	0.4	1.2	-	1,501 - 2,500 Baht
2,501 - 3,500 บาท	7.4	-	0.2	0.1	-	1.2	0.4	1.0	1.1	3.5	-	2,501 - 3,500 Baht
3,501 - 4,500 บาท	12.1	-	-	-	-	0.6	0.4	1.2	1.9	8.0	-	3,501 - 4,500 Baht
4,501 - 5,500 บาท	34.5	1.1	0.4	0.4	0.0	5.5	0.9	7.0	5.5	13.8	-	4,501 - 5,500 Baht
5,501 - 6,500 บาท	56.4	0.1	0.2	0.7	1.0	8.5	2.8	13.4	8.1	21.8	-	5,501 - 6,500 Baht
6,501 - 7,500 บาท	108.6	0.2	0.5	1.3	4.3	11.6	4.8	23.6	27.1	35.3	-	6,501 - 7,500 Baht
7,501 - 10,000 บาท	711.1	7.2	6.3	15.8	32.0	78.6	9.4	172.1	255.3	134.5	-	7,501 - 10,000 Baht
10,001 - 15,000 บาท	467.1	16.6	23.9	35.7	34.1	52.7	5.8	146.9	136.8	14.6	-	10,001 - 15,000 Baht
15,001 - 20,000 บาท	169.5	11.8	30.4	40.3	10.3	9.6	0.8	31.9	33.5	0.8	-	15,001 - 20,000 Baht
20,001 - 30,000 บาท	161.2	18.2	51.1	47.9	8.3	9.3	-	14.3	10.9	0.3	0.9	20,001 - 30,000 Baht
มากกว่า 30,000 บาท	103.3	37.5	34.2	22.2	2.3	2.9	-	2.6	0.4	1.3	-	More than 30,000 Baht
ไม่ทราบ	11.9	1.2	2.3	0.3	-	0.7	-	1.6	3.0	0.3	2.6	Unknown
หญิง	1,540.1	61.5	183.6	160.5	178.6	214.3	11.3	111.7	351.8	260.9	6.1	FEMALE
ต่ำกว่า 1,501 บาท	4.4	-	-	0.2	-	1.1	-	1.5	-	1.6	-	Less than 1,501 Baht
1,501 - 2,500 บาท	4.4	-	-	-	-	0.5	-	1.5	0.1	2.3	-	1,501 - 2,500 Baht
2,501 - 3,500 บาท	13.4	0.0	0.1	1.1	0.0	2.3	0.3	1.4	0.5	7.7	-	2,501 - 3,500 Baht
3,501 - 4,500 บาท	19.7	-	0.3	0.2	0.4	6.2	0.8	3.3	1.4	7.2	-	3,501 - 4,500 Baht
4,501 - 5,500 บาท	34.6	0.9	0.2	0.9	0.6	9.2	1.2	4.2	0.7	16.7	-	4,501 - 5,500 Baht
5,501 - 6,500 บาท	63.9	-	0.2	1.8	2.7	19.2	1.6	5.1	3.9	29.3	-	5,501 - 6,500 Baht
6,501 - 7,500 บาท	88.2	0.2	1.9	1.7	3.5	17.6	2.6	11.1	21.0	28.6	-	6,501 - 7,500 Baht
7,501 - 10,000 บาท	701.3	2.2	13.1	27.2	53.8	111.3	3.9	67.2	273.0	149.6	-	7,501 - 10,000 Baht
10,001 - 15,000 บาท	287.6	9.7	38.9	55.2	67.6	37.4	1.0	14.4	48.8	11.7	3.0	10,001 - 15,000 Baht
15,001 - 20,000 บาท	144.7	11.8	42.9	45.9	30.3	4.8	-	0.7	2.4	6.2	-	15,001 - 20,000 Baht
20,001 - 30,000 บาท	103.4	12.9	49.5	22.1	14.1	3.6	-	-	0.1	-	1.1	20,001 - 30,000 Baht
มากกว่า 30,000 บาท	63.4	20.2	34.4	2.8	4.2	0.4	-	1.4	-	-	-	More than 30,000 Baht
ไม่ทราบ	11.3	3.6	2.0	1.5	1.4	0.8	-	-	-	-	2.0	Unknown

ตารางที่ 18 จำนวนลูกจ้าง จำแนกตามอาชีพ ระดับของรายได้ เพศ และเขตการปกครอง ภาคกลาง (ต่อ)

TABLE 18 EMPLOYEE BY OCCUPATION, INCOME CLASS, SEX AND AREA, CENTRAL REGION (Contd.)

ไตรมาสที่ 1/2557 : Quarter 1/2014

นอกเขตเทศบาล NON-MUNICIPAL AREA

หน่วยเป็นพัน : In Thousands

ระดับของรายได้	อาชีพ Occupation											INCOME CLASS
	รวม	ผู้บัญญัติกฎหมาย และ ผู้จัดการ	วิชาชีพ ด้านต่างๆ	วิชาชีพ ด้านเทคนิค	เสมียน	พนักงาน บริการ	ด้านการเกษตร และประมง	ด้านความ สามารถทางฝีมือ	ผู้ปฏิบัติงาน โรงงานเครื่องจักร	อาชีพพื้น ฐานต่างๆ	คนงานซึ่งมิ ได้จำแนกไว้ ในหมวดอื่น	
	Total	Legislators & Managers	Profes- sional	Technicians	Clerks	Service Workers	Agricultural & Fishery	Craft & Related trades	Plant & Machine operators	Elementary occupations	Not classifiable	
ยอดรวม	3,399.5	135.0	270.4	261.0	221.3	294.6	103.6	589.9	803.9	712.6	7.4	TOTAL
ชาย	1,854.2	91.1	111.5	120.2	56.7	134.1	62.3	436.7	491.0	346.6	4.0	MALE
ต่ำกว่า 1,501 บาท	4.6	-	-	-	-	0.7	-	0.4	1.2	2.3	-	Less than 1,501 Baht
1,501 - 2,500 บาท	11.7	-	-	-	-	0.2	0.3	1.0	1.9	8.3	-	1,501 - 2,500 Baht
2,501 - 3,500 บาท	19.8	-	0.5	0.3	-	1.7	1.1	3.0	2.6	10.6	-	2,501 - 3,500 Baht
3,501 - 4,500 บาท	42.9	0.4	0.2	-	-	2.9	4.9	5.2	4.1	25.1	-	3,501 - 4,500 Baht
4,501 - 5,500 บาท	72.0	5.8	0.9	-	-	2.5	7.5	6.5	10.5	38.3	-	4,501 - 5,500 Baht
5,501 - 6,500 บาท	108.6	0.7	0.2	-	1.2	8.5	10.9	25.4	9.6	52.2	-	5,501 - 6,500 Baht
6,501 - 7,500 บาท	146.8	4.9	-	0.2	1.4	8.7	7.4	43.8	30.2	50.3	-	6,501 - 7,500 Baht
7,501 - 10,000 บาท	708.1	12.1	7.1	13.0	27.2	48.9	22.0	193.2	240.3	143.0	1.3	7,501 - 10,000 Baht
10,001 - 15,000 บาท	397.3	9.7	18.2	40.1	15.7	38.6	4.3	114.3	141.4	14.3	0.7	10,001 - 15,000 Baht
15,001 - 20,000 บาท	156.0	9.4	30.8	30.1	8.5	9.5	2.5	30.8	33.7	0.7	-	15,001 - 20,000 Baht
20,001 - 30,000 บาท	109.8	20.5	31.7	21.8	2.7	11.4	0.3	8.5	11.4	1.0	0.6	20,001 - 30,000 Baht
มากกว่า 30,000 บาท	64.8	26.2	20.1	13.8	-	0.1	-	3.5	1.1	-	-	More than 30,000 Baht
ไม่ทราบ	11.8	1.4	1.8	1.1	-	0.4	1.0	1.2	3.2	0.5	1.4	Unknown
หญิง	1,545.3	43.9	158.9	140.8	164.6	160.5	41.3	153.2	312.9	366.0	3.3	FEMALE
ต่ำกว่า 1,501 บาท	7.4	0.5	-	-	0.9	1.5	0.1	1.5	-	3.0	-	Less than 1,501 Baht
1,501 - 2,500 บาท	11.7	-	-	-	-	2.8	-	0.6	0.1	8.3	-	1,501 - 2,500 Baht
2,501 - 3,500 บาท	21.5	-	1.0	-	-	2.6	1.6	3.7	1.4	11.2	-	2,501 - 3,500 Baht
3,501 - 4,500 บาท	49.8	-	0.9	0.1	0.4	4.7	5.4	6.5	2.1	29.8	-	3,501 - 4,500 Baht
4,501 - 5,500 บาท	66.1	1.9	-	-	1.2	8.1	5.1	6.4	1.6	41.9	-	4,501 - 5,500 Baht
5,501 - 6,500 บาท	89.4	-	0.2	0.2	1.2	16.8	5.7	9.6	3.6	52.1	-	5,501 - 6,500 Baht
6,501 - 7,500 บาท	118.1	1.1	1.0	2.5	4.8	17.2	5.8	24.0	24.7	37.0	-	6,501 - 7,500 Baht
7,501 - 10,000 บาท	659.8	2.8	21.3	27.3	50.7	69.5	14.7	76.3	234.1	162.6	0.5	7,501 - 10,000 Baht
10,001 - 15,000 บาท	294.5	10.1	45.0	51.4	77.7	29.2	2.3	21.5	40.9	16.3	-	10,001 - 15,000 Baht
15,001 - 20,000 บาท	111.9	8.6	34.7	35.8	17.9	5.6	0.3	2.0	3.6	3.4	-	15,001 - 20,000 Baht
20,001 - 30,000 บาท	71.8	9.6	32.9	19.0	7.6	1.2	0.3	0.7	0.7	-	-	20,001 - 30,000 Baht
มากกว่า 30,000 บาท	35.0	8.9	21.0	4.0	-	0.7	-	0.5	-	-	-	More than 30,000 Baht
ไม่ทราบ	8.3	0.5	1.0	0.5	2.3	0.7	-	-	0.1	0.3	2.8	Unknown

ตารางที่ 19 จำนวนลูกจ้าง จำแนกตามอุตสาหกรรม ระดับของรายได้ ภาคกลาง

TABLE 19 EMPLOYEE BY INDUSTRY, INCOME CLASS , CENTRAL REGION

ไตรมาสที่ 1/2557 : Quarter 1/2014

หน่วยเป็นพัน : In Thousands

ระดับของรายได้	อุตสาหกรรม Industry												INCOME CLASS
	รวม	เกษตรกรรม	การทำเหมืองแร่	การผลิต	ไฟฟ้า ก๊าซ	จัดหาน้ำ บำบัดน้ำเสีย	การก่อสร้าง	การขายส่ง	การขนส่ง และ	ที่พักแรมและ	ข้อมูลข่าวสาร	การเงินและ	
		การป่าไม้	เหมืองหิน	Manufac-	ไอน้ำระบบปรับ	และประปา		การขายปลีก	สถานที่เก็บสินค้า	บริการด้านอาหาร	และการสื่อสาร	การประกันภัย	
	Total	Agriculture	and Minning	turing	Electricity	Water supply	Construction	การชื้อมยานยนต์	Transportation	Accommodation	Information	Financial	
ยอดรวม	6,789.7	440.2	16.8	3,066.0	38.2	35.7	461.1	702.4	224.3	255.6	56.0	127.2	TOTAL
ต่ำกว่า 1,501 บาท	20.6	4.7	-	8.1	-	-	0.7	1.6	0.5	0.5	-	-	Less than 1,501 Baht
1,501 - 2,500 บาท	30.5	10.5	-	7.9	-	-	0.6	2.4	0.6	2.3	-	-	1,501 - 2,500 Baht
2,501 - 3,500 บาท	62.1	19.4	0.6	12.9	-	-	3.8	4.7	2.4	3.5	-	-	2,501 - 3,500 Baht
3,501 - 4,500 บาท	124.4	50.0	1.0	22.6	0.1	-	10.4	9.8	3.0	8.3	0.7	-	3,501 - 4,500 Baht
4,501 - 5,500 บาท	207.2	79.3	0.7	23.2	-	2.2	17.6	21.4	7.0	13.5	0.4	0.3	4,501 - 5,500 Baht
5,501 - 6,500 บาท	318.2	86.1	0.2	45.0	1.2	3.6	51.0	35.7	3.2	36.5	0.3	2.1	5,501 - 6,500 Baht
6,501 - 7,500 บาท	461.7	54.0	0.8	198.9	0.3	2.2	54.0	58.9	4.5	21.2	0.5	1.1	6,501 - 7,500 Baht
7,501 - 10,000 บาท	2,780.2	103.9	3.3	1,607.2	7.6	9.5	182.5	296.3	82.6	107.8	4.8	14.3	7,501 - 10,000 Baht
10,001 - 15,000 บาท	1,446.5	21.6	3.0	676.6	8.8	6.2	94.9	181.8	61.5	36.5	8.5	35.2	10,001 - 15,000 Baht
15,001 - 20,000 บาท	582.2	6.4	2.2	228.1	4.2	4.2	21.2	54.1	32.5	15.5	14.8	30.0	15,001 - 20,000 Baht
20,001 - 30,000 บาท	446.2	2.8	2.3	141.9	9.3	3.8	15.3	22.6	16.4	8.5	13.7	24.0	20,001 - 30,000 Baht
มากกว่า 30,000 บาท	266.5	0.1	2.5	78.0	6.8	3.8	7.8	8.2	10.1	1.5	11.4	20.1	More than 30,000 Baht
ไม่ทราบ	43.3	1.3	0.2	15.6	-	0.2	1.4	5.0	-	-	1.0	0.2	Unknown

ตารางที่ 19 จำนวนลูกจ้าง จำแนกตามอุตสาหกรรม ระดับของรายได้ ภาคกลาง (ต่อ)

TABLE 19 EMPLOYEE BY INDUSTRY, INCOME CLASS , CENTRAL REGION (Contd.)

ไตรมาสที่ 1/2557 : Quarter 1/2014

หน่วยเป็นพัน : In Thousands

ระดับของรายได้	อุตสาหกรรม (ต่อ) Industry (Contd.)											INCOME CLASS
	กิจกรรมอสังหาริมทรัพย์	กิจกรรมทางวิชาชีพ วิทย์และเทคโนโลยี	การบริหารสนับสนุน และป้องกันประเทศ	การบริหารราชการ ป้องกันประเทศ	การศึกษา	กิจกรรมด้านสุขภาพ งานสังคมสงเคราะห์	ศิลปะ ความบันเทิง และนันทนาการ	บริการด้านอื่นๆ	งานในครัวเรือน	กิจกรรมของ องค์กร	ไม่ทราบ	
	Real estate	Professional,scientific	Administrative	Public admin-	Education	Health and	Art, Other service		Activities of	Extra-	Unknown	
	activities	technical activities	support service activities	istration defence		social work	entertainment		household	territorial		
ยอดรวม	46.0	62.5	151.9	423.8	314.2	163.6	61.4	81.7	46.8	-	14.4	TOTAL
ต่ำกว่า 1,501 บาท	0.1	-	0.2	2.3	0.2	0.6	0.3	0.7	0.3	-	-	Less than 1,501 Baht
1,501 - 2,500 บาท	0.5	-	0.5	0.7	0.1	0.8	0.3	1.8	1.6	-	-	1,501 - 2,500 Baht
2,501 - 3,500 บาท	1.1	-	-	1.3	0.8	2.4	2.7	4.7	1.9	-	-	2,501 - 3,500 Baht
3,501 - 4,500 บาท	0.9	-	2.0	1.4	2.0	1.6	3.1	5.1	2.4	-	-	3,501 - 4,500 Baht
4,501 - 5,500 บาท	0.1	0.6	0.5	14.4	3.6	2.4	5.4	6.3	8.4	-	-	4,501 - 5,500 Baht
5,501 - 6,500 บาท	3.9	3.7	2.4	10.1	4.2	3.7	2.2	12.2	10.9	-	-	5,501 - 6,500 Baht
6,501 - 7,500 บาท	2.9	0.8	8.8	21.2	7.7	8.9	2.0	4.7	8.4	-	-	6,501 - 7,500 Baht
7,501 - 10,000 บาท	21.6	8.1	69.1	111.9	39.7	39.2	31.5	28.2	10.2	-	1.0	7,501 - 10,000 Baht
10,001 - 15,000 บาท	10.2	13.2	48.8	92.9	83.0	40.0	10.0	9.1	2.1	-	2.7	10,001 - 15,000 Baht
15,001 - 20,000 บาท	2.7	15.9	8.0	51.1	56.3	27.1	2.0	4.0	0.6	-	1.2	15,001 - 20,000 Baht
20,001 - 30,000 บาท	2.0	14.9	8.3	81.4	55.1	21.6	0.1	2.1	-	-	-	20,001 - 30,000 Baht
มากกว่า 30,000 บาท	-	5.3	3.2	33.1	57.1	14.4	1.1	2.2	-	-	-	More than 30,000 Baht
ไม่ทราบ	-	-	-	2.1	4.7	0.9	0.7	0.6	-	-	9.4	Unknown

ตารางที่ 19 จำนวนลูกจ้าง จำแนกตามอุตสาหกรรม ระดับของรายได้ ภาคกลาง

TABLE 19 EMPLOYEE BY INDUSTRY, INCOME CLASS , CENTRAL REGION

ไตรมาสที่ 1/2557 : Quarter 1/2014

หน่วยเป็นพัน : In Thousands

ระดับของรายได้	อุตสาหกรรม Industry												INCOME CLASS
	รวม	เกษตรกรรม	การทำเหมืองแร่	การผลิต	ไฟฟ้า ก๊าซ	การจัดการน้ำ	การก่อสร้าง	การขายส่ง	การขนส่ง และ	ที่พักแรมและ	ข้อมูลข่าวสาร	กิจกรรมการเงินและ	
		การป่าไม้	เหมืองแร่		ไอน้ำระบบปรับอากาศ	บำบัดน้ำเสีย		การขายปลีก	สถานที่เก็บสินค้า	บริการด้านอาหาร	และการสื่อสาร	การประกันภัย	
	Total	Agriculture	Minning	Manufacturing	Electricity	Water supply sewerage, waste	Construction	การชื้อมขนานยนต์	Transportation and storage	Accommodation and food service	Information and communication	Financial intermedation	
ชาย	3,704.2	269.6	15.5	1,625.9	26.4	23.2	377.8	393.6	181.9	97.0	36.1	44.3	MALE
ต่ำกว่า 1,501 บาท	8.8	3.2	-	2.4	-	-	0.6	0.8	-	-	-	-	Less than 1,501 Baht
1,501 - 2,500 บาท	14.4	6.0	-	3.9	-	-	-	0.7	0.6	1.3	-	-	1,501 - 2,500 Baht
2,501 - 3,500 บาท	27.2	9.6	0.6	3.3	-	-	3.2	2.3	2.4	1.0	-	-	2,501 - 3,500 Baht
3,501 - 4,500 บาท	55.0	23.4	0.7	6.8	0.1	-	8.2	5.9	3.0	0.6	-	-	3,501 - 4,500 Baht
4,501 - 5,500 บาท	106.5	43.4	0.5	7.6	-	1.2	11.6	13.1	7.0	2.7	0.2	0.0	4,501 - 5,500 Baht
5,501 - 6,500 บาท	165.0	52.5	-	19.7	0.7	0.8	35.3	21.7	2.4	10.5	-	0.6	5,501 - 6,500 Baht
6,501 - 7,500 บาท	255.4	37.4	0.6	97.3	0.3	0.9	42.7	37.5	2.7	7.5	-	0.1	6,501 - 7,500 Baht
7,501 - 10,000 บาท	1,419.2	66.7	2.9	741.5	6.6	6.7	151.6	160.8	68.7	40.2	2.6	6.8	7,501 - 10,000 Baht
10,001 - 15,000 บาท	864.4	18.7	3.0	422.3	5.5	5.1	85.5	102.0	50.2	16.7	5.7	9.4	10,001 - 15,000 Baht
15,001 - 20,000 บาท	325.5	5.0	2.2	145.5	2.7	2.8	16.9	27.8	24.9	9.7	8.5	7.6	15,001 - 20,000 Baht
20,001 - 30,000 บาท	271.0	2.2	2.3	107.4	6.3	2.2	14.0	11.4	13.4	6.1	11.7	7.0	20,001 - 30,000 Baht
มากกว่า 30,000 บาท	168.2	0.1	2.5	60.6	4.3	3.3	6.9	5.9	6.7	0.9	7.4	12.7	More than 30,000 Baht
ไม่ทราบ	23.7	1.3	0.1	7.6	-	0.2	1.4	3.9	-	-	-	0.2	Unknown
หญิง	3,085.5	170.7	1.3	1,440.1	11.9	12.6	83.3	308.8	42.4	158.6	20.0	82.9	FEMALE
ต่ำกว่า 1,501 บาท	11.8	1.6	-	5.7	-	-	0.1	0.7	0.5	0.5	-	-	Less than 1,501 Baht
1,501 - 2,500 บาท	16.0	4.5	-	4.0	-	-	0.6	1.8	-	1.0	-	-	1,501 - 2,500 Baht
2,501 - 3,500 บาท	35.0	9.8	-	9.6	-	-	0.6	2.4	-	2.6	-	-	2,501 - 3,500 Baht
3,501 - 4,500 บาท	69.5	26.6	0.3	15.8	-	-	2.2	3.9	-	7.7	0.7	-	3,501 - 4,500 Baht
4,501 - 5,500 บาท	100.7	35.9	0.2	15.6	-	1.1	6.0	8.3	-	10.8	0.2	0.2	4,501 - 5,500 Baht
5,501 - 6,500 บาท	153.2	33.6	0.2	25.3	0.6	2.7	15.7	14.0	0.9	26.0	0.3	1.6	5,501 - 6,500 Baht
6,501 - 7,500 บาท	206.3	16.7	0.2	101.5	-	1.4	11.3	21.4	1.8	13.8	0.5	0.9	6,501 - 7,500 Baht
7,501 - 10,000 บาท	1,361.0	37.2	0.4	865.7	1.0	2.8	31.0	135.5	13.9	67.6	2.2	7.5	7,501 - 10,000 Baht
10,001 - 15,000 บาท	582.1	2.9	-	254.3	3.3	1.1	9.4	79.8	11.3	19.8	2.8	25.8	10,001 - 15,000 Baht
15,001 - 20,000 บาท	256.7	1.4	-	82.6	1.5	1.4	4.3	26.4	7.6	5.8	6.4	22.4	15,001 - 20,000 Baht
20,001 - 30,000 บาท	175.2	0.6	-	34.6	3.0	1.6	1.3	11.3	3.1	2.5	2.0	17.1	20,001 - 30,000 Baht
มากกว่า 30,000 บาท	98.4	-	-	17.4	2.5	0.5	0.9	2.3	3.4	0.7	4.0	7.4	More than 30,000 Baht
ไม่ทราบ	19.6	-	0.1	8.0	-	-	-	1.1	-	-	1.0	-	Unknown

ตารางที่ 19 จำนวนลูกจ้าง จำแนกตามอุตสาหกรรม ระดับของรายได้ และเพศ ภาคกลาง (ต่อ)

TABLE 19 EMPLOYEE BY INDUSTRY, INCOME CLASS AND SEX , CENTRAL REGION (Contd.)

ไตรมาสที่ 1/2557 : Quarter 1/2014

หน่วยเป็นพัน : In Thousands

ระดับของรายได้	อุตสาหกรรม (ต่อ) Industry (Contd.)												INCOME CLASS
	กิจกรรมอสังหาริมทรัพย์	กิจกรรมทางวิชาชีพ วิทย์และเทคโนโลยี	การบริหารสนับสนุน และป้องกันประเทศ	การบริหารราชการ ป้องกันประเทศ	การศึกษา	กิจกรรมด้านสุขภาพ งานสังคมสงเคราะห์	ศิลปะ ความบันเทิง และนันทนาการ	บริการด้านอื่นๆ	งานในครัวเรือน ส่วนบุคคล	กิจกรรมของ องค์กร	ไม่ทราบ		
	Real estate activities	Professional,scientific technical activities	Administrative support service activities	Public admin- istration defence	Education	Health and social work	Art, entertainment	Other service	Activities of household	Extra- territorial	Unknown		
ชาย	18.1	29.9	89.2	258.8	104.8	34.9	25.0	34.3	10.9	-	7.3	MALE	
ต่ำกว่า 1,501 บาท	-	-	-	1.4	-	-	0.3	0.0	0.1	-	-	Less than 1,501 Baht	
1,501 - 2,500 บาท	0.1	-	0.5	0.6	-	-	0.3	0.5	-	-	-	1,501 - 2,500 Baht	
2,501 - 3,500 บาท	-	-	-	0.8	0.1	0.4	0.9	2.2	0.4	-	-	2,501 - 3,500 Baht	
3,501 - 4,500 บาท	-	-	1.3	0.5	0.2	-	1.0	2.7	0.7	-	-	3,501 - 4,500 Baht	
4,501 - 5,500 บาท	-	-	-	9.8	0.9	0.8	1.6	2.4	3.8	-	-	4,501 - 5,500 Baht	
5,501 - 6,500 บาท	0.1	2.5	0.8	6.9	1.6	0.4	1.1	5.7	1.9	-	-	5,501 - 6,500 Baht	
6,501 - 7,500 บาท	1.0	-	3.2	15.9	1.3	3.4	1.2	1.7	1.0	-	-	6,501 - 7,500 Baht	
7,501 - 10,000 บาท	9.0	3.8	37.8	70.0	9.6	7.8	12.2	11.4	1.7	-	1.0	7,501 - 10,000 Baht	
10,001 - 15,000 บาท	6.0	5.1	37.0	50.7	25.6	8.5	3.9	2.2	0.7	-	0.8	10,001 - 15,000 Baht	
15,001 - 20,000 บาท	0.4	8.3	4.1	27.7	20.6	6.2	0.9	2.0	0.6	-	1.2	15,001 - 20,000 Baht	
20,001 - 30,000 บาท	1.5	5.7	3.0	52.1	20.3	3.3	-	1.4	-	-	-	20,001 - 30,000 Baht	
มากกว่า 30,000 บาท	-	4.7	1.6	21.3	22.6	4.1	1.1	1.6	-	-	-	More than 30,000 Baht	
ไม่ทราบ	-	-	-	1.2	2.2	-	0.7	0.6	-	-	4.3	Unknown	
หญิง	27.9	32.5	62.7	165.0	209.4	128.7	36.4	47.3	35.9	-	7.1	FEMALE	
ต่ำกว่า 1,501 บาท	0.1	-	0.2	0.9	0.2	0.6	-	0.6	0.1	-	-	Less than 1,501 Baht	
1,501 - 2,500 บาท	0.4	-	-	0.1	0.1	0.8	-	1.3	1.6	-	-	1,501 - 2,500 Baht	
2,501 - 3,500 บาท	1.1	-	-	0.5	0.7	2.0	1.8	2.5	1.5	-	-	2,501 - 3,500 Baht	
3,501 - 4,500 บาท	0.9	-	0.8	0.9	1.8	1.6	2.2	2.4	1.7	-	-	3,501 - 4,500 Baht	
4,501 - 5,500 บาท	0.1	0.6	0.5	4.6	2.7	1.6	3.8	3.9	4.7	-	-	4,501 - 5,500 Baht	
5,501 - 6,500 บาท	3.8	1.2	1.6	3.2	2.6	3.3	1.2	6.5	9.0	-	-	5,501 - 6,500 Baht	
6,501 - 7,500 บาท	1.9	0.8	5.7	5.3	6.4	5.6	0.8	3.0	7.3	-	-	6,501 - 7,500 Baht	
7,501 - 10,000 บาท	12.6	4.4	31.3	42.0	30.1	31.3	19.4	16.8	8.5	-	-	7,501 - 10,000 Baht	
10,001 - 15,000 บาท	4.2	8.1	11.9	42.1	57.4	31.6	6.1	6.9	1.4	-	2.0	10,001 - 15,000 Baht	
15,001 - 20,000 บาท	2.3	7.6	3.9	23.4	35.7	20.9	1.1	2.0	-	-	-	15,001 - 20,000 Baht	
20,001 - 30,000 บาท	0.5	9.2	5.3	29.3	34.8	18.3	0.1	0.7	-	-	-	20,001 - 30,000 Baht	
มากกว่า 30,000 บาท	-	0.7	1.6	11.8	34.4	10.3	-	0.6	-	-	-	More than 30,000 Baht	
ไม่ทราบ	-	-	-	0.9	2.5	0.9	-	-	-	-	5.1	Unknown	

ตารางที่ 19 จำนวนลูกจ้าง จำแนกตามอุตสาหกรรม ระดับของรายได้ เพศ และเขตการปกครอง ภาคกลาง (ต่อ)

TABLE 19 EMPLOYEE BY INDUSTRY, INCOME CLASS, SEX AND AREA, CENTRAL REGION (Contd.)

ไตรมาสที่ 1/2557 : Quarter 1/2014

ในเขตเทศบาล MUNICIPAL AREA

หน่วยเป็นพัน : In Thousands

ระดับของรายได้	รวม	อุตสาหกรรม Industry											INCOME CLASS
		เกษตรกรรม การป่าไม้ และการประมง	การทำเหมืองแร่ และเหมืองหิน	การผลิต	ไฟฟ้า ก๊าซ ไอน้ำระบบปรับอากาศ	การจัดหาน้ำ บำบัดน้ำเสีย และประปา	การก่อสร้าง	การขายส่ง การชื้อมขนส่ง	การขนส่ง และ สถานที่เก็บสินค้า	ที่พักแรมและ บริการด้านอาหาร	ข้อมูลข่าวสาร และการสื่อสาร	กิจกรรมการเงินและ การประกันภัย	
	Total	Agriculture	Mining	Manufacturing	Electricity	Water supply sewerage, waste	Construction	Transport, storage	Transportation and storage	Accommodation and food service	Information and communication	Financial intermediation	
ยอดรวม	3,390.2	89.7	10.9	1,531.9	19.9	17.0	188.0	410.1	131.5	166.1	40.5	72.5	TOTAL
ชาย	1,850.0	58.2	10.8	816.0	14.0	11.5	152.9	237.8	104.3	66.0	26.8	28.8	MALE
ต่ำกว่า 1,501 บาท	4.2	1.2	-	1.2	-	-	-	0.8	-	-	-	-	Less than 1,501 Baht
1,501 - 2,500 บาท	2.7	0.7	-	0.6	-	-	-	0.2	0.2	0.6	-	-	1,501 - 2,500 Baht
2,501 - 3,500 บาท	7.4	1.7	0.3	1.4	-	-	1.0	0.4	0.3	1.0	-	-	2,501 - 3,500 Baht
3,501 - 4,500 บาท	12.1	2.4	0.2	3.4	-	-	1.6	1.8	1.1	0.3	-	-	3,501 - 4,500 Baht
4,501 - 5,500 บาท	34.5	7.8	0.5	2.3	-	0.5	5.1	7.2	2.4	2.6	0.2	0.0	4,501 - 5,500 Baht
5,501 - 6,500 บาท	56.4	9.6	-	10.5	0.7	0.2	8.1	10.5	0.5	7.2	-	0.6	5,501 - 6,500 Baht
6,501 - 7,500 บาท	108.6	8.9	0.5	43.3	0.0	0.2	13.1	23.3	2.2	4.5	-	0.1	6,501 - 7,500 Baht
7,501 - 10,000 บาท	711.1	16.7	1.7	374.4	3.2	3.0	60.4	91.6	41.3	28.3	1.1	3.7	7,501 - 10,000 Baht
10,001 - 15,000 บาท	467.1	8.1	2.3	206.1	1.6	2.1	40.7	70.7	31.9	11.0	4.8	5.7	10,001 - 15,000 Baht
15,001 - 20,000 บาท	169.5	0.8	1.3	69.8	1.8	1.8	7.4	17.4	14.6	4.9	6.5	5.4	15,001 - 20,000 Baht
20,001 - 30,000 บาท	161.2	0.1	2.0	65.6	4.0	1.1	9.1	6.7	6.4	5.8	9.3	4.8	20,001 - 30,000 Baht
มากกว่า 30,000 บาท	103.3	0.1	1.9	34.3	2.7	2.5	6.4	3.9	3.5	0.1	4.9	8.3	More than 30,000 Baht
ไม่ทราบ	11.9	0.3	-	3.3	-	0.2	0.2	3.4	-	-	-	0.2	Unknown
หญิง	1,540.1	31.5	0.2	715.9	5.9	5.5	35.0	172.3	27.3	100.1	13.7	43.6	FEMALE
ต่ำกว่า 1,501 บาท	4.4	0.4	-	2.1	-	-	0.1	0.6	-	0.5	-	-	Less than 1,501 Baht
1,501 - 2,500 บาท	4.4	0.7	-	1.9	-	-	-	0.4	-	0.2	-	-	1,501 - 2,500 Baht
2,501 - 3,500 บาท	13.4	2.2	-	3.5	-	-	-	0.6	-	1.6	-	-	2,501 - 3,500 Baht
3,501 - 4,500 บาท	19.7	4.2	-	5.1	-	-	0.6	1.2	-	3.7	-	-	3,501 - 4,500 Baht
4,501 - 5,500 บาท	34.6	5.7	0.2	6.1	-	0.6	1.2	4.2	-	6.0	0.2	0.2	4,501 - 5,500 Baht
5,501 - 6,500 บาท	63.9	7.5	-	10.9	0.2	1.0	4.9	6.1	0.4	16.1	0.2	1.0	5,501 - 6,500 Baht
6,501 - 7,500 บาท	88.2	3.6	-	40.6	-	0.2	4.5	13.3	0.3	7.1	0.3	0.3	6,501 - 7,500 Baht
7,501 - 10,000 บาท	701.3	5.7	-	447.9	0.6	1.0	14.7	73.2	10.8	47.8	1.0	3.9	7,501 - 10,000 Baht
10,001 - 15,000 บาท	287.6	0.5	-	115.0	0.2	0.7	7.2	47.3	8.0	11.7	2.3	10.3	10,001 - 15,000 Baht
15,001 - 20,000 บาท	144.7	0.9	-	46.7	1.5	1.0	1.1	14.9	4.2	2.7	5.1	12.5	15,001 - 20,000 Baht
20,001 - 30,000 บาท	103.4	0.1	-	16.7	2.2	1.0	0.4	8.6	1.4	2.0	2.0	10.9	20,001 - 30,000 Baht
มากกว่า 30,000 บาท	63.4	-	-	13.3	1.2	-	0.5	1.8	2.3	0.7	1.7	4.5	More than 30,000 Baht
ไม่ทราบ	11.3	-	-	6.2	-	-	-	0.1	-	-	1.0	-	Unknown

ตารางที่ 19 จำนวนลูกจ้าง จำแนกตามอุตสาหกรรม ระดับของรายได้ เพศ และเขตการปกครอง ภาคกลาง (ต่อ)

TABLE 19 EMPLOYEE BY INDUSTRY, INCOME CLASS, SEX AND AREA, CENTRAL REGION (Contd.)

ไตรมาสที่ 1/2557 : Quarter 1/2014

ในเขตเทศบาล MUNICIPAL AREA

หน่วยเป็นพัน : In Thousands

ระดับของรายได้	อุตสาหกรรม (ต่อ) Industry (Contd.)										ไม่ทราบ	INCOME CLASS
	กิจกรรมอสังหาริมทรัพย์ Real estate activities	กิจกรรมทางวิชาชีพ วิทยุและเทคนิค Professional,scientific technical activities	การบริหารสนับสนุน และป้องกันประเทศ Administrative and support service activities	การบริหารราชการ ป้องกันประเทศ Public admin- istration defence	การศึกษา Education	กิจกรรมด้านสุขภาพ งานสังคมสงเคราะห์ Health and social work	ศิลปะ ความบันเทิง และนันทนาการ Art, entertainent	บริการด้านอื่นๆ Other service	งานในครัวเรือน ส่วนบุคคล Activities of household	กิจกรรมของ องค์กร Extra- territorial		
ยอดรวม	26.6	35.3	95.3	210.3	157.4	90.6	26.0	36.3	26.0	-	8.4	TOTAL
ชาย	12.1	18.0	57.9	127.6	57.0	17.6	9.8	15.2	4.1	-	3.7	MALE
ต่ำกว่า 1,501 บาท	-	-	-	0.7	-	-	0.3	0.0	-	-	-	Less than 1,501 Baht
1,501 - 2,500 บาท	0.1	-	-	-	-	-	0.3	0.1	-	-	-	1,501 - 2,500 Baht
2,501 - 3,500 บาท	-	-	-	0.3	0.1	-	0.3	0.8	-	-	-	2,501 - 3,500 Baht
3,501 - 4,500 บาท	-	-	-	0.0	-	-	-	1.2	0.1	-	-	3,501 - 4,500 Baht
4,501 - 5,500 บาท	-	-	-	1.6	0.2	0.6	0.8	1.3	1.6	-	-	4,501 - 5,500 Baht
5,501 - 6,500 บาท	0.1	2.5	0.2	1.8	0.6	0.2	0.6	2.4	0.4	-	-	5,501 - 6,500 Baht
6,501 - 7,500 บาท	0.5	-	2.2	6.0	1.0	1.0	0.7	0.7	0.4	-	-	6,501 - 7,500 Baht
7,501 - 10,000 บาท	5.2	2.5	25.7	33.6	4.9	4.9	4.2	3.6	1.3	-	-	7,501 - 10,000 Baht
10,001 - 15,000 บาท	5.8	2.5	23.7	27.7	14.8	3.7	2.0	1.2	0.3	-	0.8	10,001 - 15,000 Baht
15,001 - 20,000 บาท	0.4	6.0	1.8	14.5	11.4	3.6	0.1	0.3	-	-	-	15,001 - 20,000 Baht
20,001 - 30,000 บาท	-	1.4	2.8	26.2	13.4	1.1	-	1.4	-	-	-	20,001 - 30,000 Baht
มากกว่า 30,000 บาท	-	3.1	1.6	15.2	10.2	2.4	0.7	1.6	-	-	-	More than 30,000 Baht
ไม่ทราบ	-	-	-	0.2	0.5	-	-	0.6	-	-	2.9	Unknown
หญิง	14.5	17.3	37.4	82.7	100.5	73.0	16.3	21.1	21.9	-	4.7	FEMALE
ต่ำกว่า 1,501 บาท	0.1	-	-	0.3	-	0.1	-	0.0	0.1	-	-	Less than 1,501 Baht
1,501 - 2,500 บาท	-	-	-	-	0.1	-	-	0.4	0.6	-	-	1,501 - 2,500 Baht
2,501 - 3,500 บาท	0.3	-	-	0.1	0.2	0.7	1.3	2.2	0.6	-	-	2,501 - 3,500 Baht
3,501 - 4,500 บาท	-	-	0.3	0.1	1.1	1.1	0.3	1.0	1.0	-	-	3,501 - 4,500 Baht
4,501 - 5,500 บาท	0.1	0.5	0.5	1.7	2.0	0.4	1.9	0.5	2.8	-	-	4,501 - 5,500 Baht
5,501 - 6,500 บาท	0.7	-	0.6	1.2	1.4	2.4	1.0	2.4	6.1	-	-	5,501 - 6,500 Baht
6,501 - 7,500 บาท	1.3	0.3	4.3	1.8	2.0	3.2	-	0.5	4.7	-	-	6,501 - 7,500 Baht
7,501 - 10,000 บาท	8.5	1.9	17.1	15.3	12.1	16.5	8.2	9.5	5.5	-	-	7,501 - 10,000 Baht
10,001 - 15,000 บาท	1.0	5.6	7.2	21.8	26.5	15.5	3.0	1.7	0.4	-	2.0	10,001 - 15,000 Baht
15,001 - 20,000 บาท	1.9	1.8	1.5	15.4	17.7	13.4	0.5	2.0	-	-	-	15,001 - 20,000 Baht
20,001 - 30,000 บาท	0.5	6.6	4.8	16.0	18.9	11.0	0.1	0.3	-	-	-	20,001 - 30,000 Baht
มากกว่า 30,000 บาท	-	0.7	1.2	8.8	17.8	8.5	-	0.6	-	-	-	More than 30,000 Baht
ไม่ทราบ	-	-	-	0.2	0.8	0.3	-	-	-	-	2.7	Unknown

ตารางที่ 19 จำนวนลูกจ้าง จำแนกตามอุตสาหกรรม ระดับของรายได้ เพศ และเขตการปกครอง ภาคกลาง (ต่อ)

TABLE 19 EMPLOYEE BY INDUSTRY, INCOME CLASS, SEX AND AREA, CENTRAL REGION (Contd.)

ไตรมาสที่ 1/2557 : Quarter 1/2014

นอกเขตเทศบาล NON-MUNICIPAL AREA

หน่วยเป็นพัน : In Thousands

ระดับของรายได้	อุตสาหกรรม Industry												INCOME CLASS
	รวม	เกษตรกรรม	การทำเหมืองแร่	การผลิต	ไฟฟ้า ก๊าซ	การจัดหาน้ำ บำบัดน้ำเสีย	การก่อสร้าง	การขายส่ง	การขนส่ง และ	ที่พักแรมและ	ข้อมูลข่าวสาร	กิจกรรมการเงินและ	
	การป่าไม้	เหมืองแร่	ไอน้ำระบบปรับ	และประปา	การจำหน่ายที่	การขนส่ง	การขายปลีก	สถานที่เก็บสินค้า	บริการด้านอาหาร	และการสื่อสาร	การประกันภัย		
	และการประมง	และเหมืองหิน	อากาศ	Water supply	sewerage, waste	Construction	Transportation	Accommodation	and food service	and communication	Intermedation		
Total	Agriculture	Mining	Manufacturing	Electricity				Transport, storage	and storage				
ยอดรวม	3,399.5	350.5	5.9	1,534.1	18.3	18.8	273.1	292.3	92.7	89.5	15.5	54.7	TOTAL
ชาย	1,854.2	211.4	4.7	809.9	12.3	11.7	224.8	155.7	77.6	31.0	9.3	15.5	MALE
ต่ำกว่า 1,501 บาท	4.6	1.9	-	1.2	-	-	0.6	-	-	-	-	-	Less than 1,501 Baht
1,501 - 2,500 บาท	11.7	5.4	-	3.4	-	-	-	0.5	0.4	0.7	-	-	1,501 - 2,500 Baht
2,501 - 3,500 บาท	19.8	7.9	0.3	1.9	-	-	2.2	1.9	2.1	-	-	-	2,501 - 3,500 Baht
3,501 - 4,500 บาท	42.9	21.1	0.5	3.4	0.1	-	6.6	4.1	1.9	0.3	-	-	3,501 - 4,500 Baht
4,501 - 5,500 บาท	72.0	35.6	-	5.3	-	0.7	6.5	5.9	4.7	0.1	-	-	4,501 - 5,500 Baht
5,501 - 6,500 บาท	108.6	42.9	-	9.3	-	0.7	27.2	11.2	1.9	3.3	-	-	5,501 - 6,500 Baht
6,501 - 7,500 บาท	146.8	28.5	0.1	54.0	0.2	0.7	29.6	14.3	0.5	3.0	-	-	6,501 - 7,500 Baht
7,501 - 10,000 บาท	708.1	50.1	1.1	367.1	3.4	3.7	91.2	69.2	27.4	11.9	1.5	3.1	7,501 - 10,000 Baht
10,001 - 15,000 บาท	397.3	10.6	0.8	216.3	3.9	3.0	44.9	31.3	18.3	5.7	1.0	3.6	10,001 - 15,000 Baht
15,001 - 20,000 บาท	156.0	4.3	0.9	75.7	0.9	1.0	9.5	10.4	10.3	4.8	1.9	2.2	15,001 - 20,000 Baht
20,001 - 30,000 บาท	109.8	2.1	0.3	41.8	2.3	1.1	4.9	4.7	7.0	0.3	2.5	2.1	20,001 - 30,000 Baht
มากกว่า 30,000 บาท	64.8	-	0.6	26.3	1.6	0.8	0.5	2.0	3.2	0.8	2.5	4.4	More than 30,000 Baht
ไม่ทราบ	11.8	1.1	0.1	4.3	-	-	1.2	0.4	-	-	-	-	Unknown
หญิง	1,545.3	139.1	1.2	724.3	6.0	7.1	48.3	136.6	15.1	58.5	6.2	39.2	FEMALE
ต่ำกว่า 1,501 บาท	7.4	1.2	-	3.6	-	-	-	0.1	0.5	-	-	-	Less than 1,501 Baht
1,501 - 2,500 บาท	11.7	3.8	-	2.1	-	-	0.6	1.3	-	0.8	-	-	1,501 - 2,500 Baht
2,501 - 3,500 บาท	21.5	7.5	-	6.1	-	-	0.6	1.8	-	0.9	-	-	2,501 - 3,500 Baht
3,501 - 4,500 บาท	49.8	22.3	0.3	10.7	-	-	1.7	2.7	-	4.0	0.7	-	3,501 - 4,500 Baht
4,501 - 5,500 บาท	66.1	30.2	-	9.6	-	0.5	4.8	4.1	-	4.8	-	-	4,501 - 5,500 Baht
5,501 - 6,500 บาท	89.4	26.1	0.2	14.5	0.4	1.8	10.8	8.0	0.5	10.0	0.1	0.6	5,501 - 6,500 Baht
6,501 - 7,500 บาท	118.1	13.1	0.2	61.0	-	1.2	6.8	8.1	1.6	6.6	0.2	0.6	6,501 - 7,500 Baht
7,501 - 10,000 บาท	659.8	31.5	0.4	417.8	0.4	1.8	16.3	62.3	3.1	19.8	1.2	3.6	7,501 - 10,000 Baht
10,001 - 15,000 บาท	294.5	2.3	-	139.3	3.2	0.4	2.2	32.6	3.3	8.1	0.5	15.5	10,001 - 15,000 Baht
15,001 - 20,000 บาท	111.9	0.5	-	36.0	-	0.4	3.2	11.5	3.5	3.1	1.2	9.9	15,001 - 20,000 Baht
20,001 - 30,000 บาท	71.8	0.6	-	17.9	0.8	0.6	0.9	2.7	1.7	0.5	-	6.2	20,001 - 30,000 Baht
มากกว่า 30,000 บาท	35.0	-	-	4.1	1.3	0.5	0.5	0.5	1.1	-	2.4	2.9	More than 30,000 Baht
ไม่ทราบ	8.3	-	0.1	1.8	-	-	-	1.0	-	-	-	-	Unknown

ตารางที่ 19 จำนวนลูกจ้าง จำแนกตามอุตสาหกรรม ระดับของรายได้ เพศ และเขตการปกครอง ภาคกลาง (ต่อ)

TABLE 19 EMPLOYEE BY INDUSTRY, INCOME CLASS, SEX AND AREA, CENTRAL REGION (Contd.)

ไตรมาสที่ 1/2557 : Quarter 1/2014

นอกเขตเทศบาล NON-MUNICIPAL AREA

หน่วยเป็นพัน : In Thousands

ระดับของรายได้	อุตสาหกรรม (ต่อ) Industry (Contd.)											INCOME CLASS
	กิจกรรมอสังหาริมทรัพย์ Real estate activities	กิจกรรมทางวิชาชีพ วิทยุและเทคนิค Professional,scientific technical activities	การบริหารสนับสนุน และป้องกันประเทศ Administrative and support service activities	การบริหารราชการ ป้องกันประเทศ Public admin- istration defence	การศึกษา Education	กิจกรรมด้านสุขภาพ งานสังคมสงเคราะห์ Health and social work	ศิลปะ ความบันเทิง และนันทนาการ Art, entertainment	บริการด้านอื่นๆ Other service	งานในครัวเรือน ส่วนบุคคล Activities of household	กิจกรรมของ องค์การ Extra- territorial	ไม่ทราบ Unknown	
ยอดรวม	19.4	27.2	56.6	213.5	156.8	73.0	35.3	45.4	20.8	-	6.0	TOTAL
ชาย	5.9	12.0	31.3	131.2	47.9	17.3	15.2	19.2	6.8	-	3.7	MALE
ต่ำกว่า 1,501 บาท	-	-	-	0.7	-	-	-	-	0.1	-	-	Less than 1,501 Baht
1,501 - 2,500 บาท	-	-	0.5	0.6	-	-	-	0.3	-	-	-	1,501 - 2,500 Baht
2,501 - 3,500 บาท	-	-	-	0.6	-	0.4	0.6	1.5	0.4	-	-	2,501 - 3,500 Baht
3,501 - 4,500 บาท	-	-	1.3	0.4	0.2	-	1.0	1.4	0.6	-	-	3,501 - 4,500 Baht
4,501 - 5,500 บาท	-	-	-	8.2	0.7	0.2	0.8	1.1	2.2	-	-	4,501 - 5,500 Baht
5,501 - 6,500 บาท	-	-	0.6	5.2	1.0	0.2	0.5	3.3	1.5	-	-	5,501 - 6,500 Baht
6,501 - 7,500 บาท	0.5	-	1.0	9.9	0.3	2.3	0.5	1.0	0.6	-	-	6,501 - 7,500 Baht
7,501 - 10,000 บาท	3.8	1.3	12.1	36.4	4.7	2.9	8.0	7.8	0.4	-	1.0	7,501 - 10,000 Baht
10,001 - 15,000 บาท	0.2	2.6	13.3	23.0	10.8	4.8	2.0	1.0	0.4	-	-	10,001 - 15,000 Baht
15,001 - 20,000 บาท	-	2.3	2.3	13.2	9.3	2.6	0.8	1.8	0.6	-	1.2	15,001 - 20,000 Baht
20,001 - 30,000 บาท	1.5	4.2	0.3	25.9	6.8	2.2	-	-	-	-	-	20,001 - 30,000 Baht
มากกว่า 30,000 บาท	-	1.6	-	6.1	12.5	1.7	0.4	-	-	-	-	More than 30,000 Baht
ไม่ทราบ	-	-	-	1.0	1.7	-	0.7	-	-	-	1.4	Unknown
หญิง	13.5	15.3	25.3	82.3	109.0	55.7	20.2	26.3	14.0	-	2.4	FEMALE
ต่ำกว่า 1,501 บาท	-	-	0.2	0.6	0.2	0.5	-	0.6	-	-	-	Less than 1,501 Baht
1,501 - 2,500 บาท	0.4	-	-	0.1	-	0.8	-	0.9	1.0	-	-	1,501 - 2,500 Baht
2,501 - 3,500 บาท	0.7	-	-	0.3	0.5	1.2	0.5	0.3	1.0	-	-	2,501 - 3,500 Baht
3,501 - 4,500 บาท	0.9	-	0.5	0.9	0.7	0.6	1.9	1.4	0.7	-	-	3,501 - 4,500 Baht
4,501 - 5,500 บาท	-	0.1	-	2.9	0.7	1.2	1.9	3.5	1.9	-	-	4,501 - 5,500 Baht
5,501 - 6,500 บาท	3.1	1.2	1.0	2.0	1.2	0.9	0.2	4.1	2.9	-	-	5,501 - 6,500 Baht
6,501 - 7,500 บาท	0.6	0.6	1.4	3.5	4.4	2.4	0.8	2.5	2.6	-	-	6,501 - 7,500 Baht
7,501 - 10,000 บาท	4.1	2.4	14.2	26.6	18.1	14.8	11.2	7.3	3.0	-	-	7,501 - 10,000 Baht
10,001 - 15,000 บาท	3.2	2.5	4.7	20.3	30.9	16.1	3.1	5.3	1.0	-	-	10,001 - 15,000 Baht
15,001 - 20,000 บาท	0.4	5.8	2.4	8.0	18.0	7.6	0.5	-	-	-	-	15,001 - 20,000 Baht
20,001 - 30,000 บาท	-	2.6	0.5	13.4	15.9	7.3	-	0.4	-	-	-	20,001 - 30,000 Baht
มากกว่า 30,000 บาท	-	-	0.4	3.0	16.6	1.8	-	-	-	-	-	More than 30,000 Baht
ไม่ทราบ	-	-	-	0.7	1.8	0.6	-	-	-	-	2.4	Unknown

NORTHERN REGION

STATISTICAL TABLES NORTHERN REGION

TABLE 1	NUMBER OF POPULATION BY LABOR FORCE STATUS, AGE GROUP
TABLE 2	POPULATION 15 YEARS AND OVER BY MARITAL STATUS, LABOR FORCE STATUS
TABLE 3	POPULATION 15 YEARS AND OVER BY LEVEL OF EDUCATIONAL ATTAINMENT, LABOR FORCE STATUS
TABLE 4	EMPLOYED PERSONS BY LEVEL OF EDUCATIONAL ATTAINMENT, OCCUPATION
TABLE 5	EMPLOYED PERSONS BY LEVEL OF EDUCATIONAL ATTAINMENT, INDUSTRY
TABLE 6	EMPLOYED PERSONS BY WORK STATUS, OCCUPATION
TABLE 7	EMPLOYED PERSONS BY WORK STATUS, INDUSTRY
TABLE 8	EMPLOYED PERSONS BY OCCUPATION AND INDUSTRY
TABLE 9	EMPLOYED PERSONS BY OCCUPATION, HOURS WORKED PER WEEK, AVAILABILITY FOR ADDITIONAL WORK
TABLE 10	EMPLOYED PERSONS BY INDUSTRY, HOURS WORKED PER WEEK, AVAILABILITY FOR ADDITIONAL WORK
TABLE 11	EMPLOYED PERSONS BY WORK STATUS, HOURS WORKED PER WEEK, AVAILABILITY FOR ADDITIONAL WORK
TABLE 12	EMPLOYED PERSONS BY AGE GROUP, HOURS WORKED PER WEEK, AVAILABILITY FOR ADDITIONAL WORK
TABLE 13	UNEMPLOYED PERSONS, SEEKING JOP BY DURATION OF SEEKING JOP, LEVEL OF EDUCATIONAL ATTAINMENT
TABLE 14	UNEMPLOYED PERSONS, EVER WORKED BY LAST OCCUPATION, LAST INDUSTRY
TABLE 15	EMPLOYEE BY AVERAGE WAGE, FRINGE BENEFIT, INDUSTRY
TABLE 16	PRIVATE EMPLOYEE BY AVERAGE WAGE, FRINGE BENEFIT, INDUSTRY
TABLE 17	GOVERNMENT EMPLOYEE BY AVERAGE WAGE, FRINGE BENEFIT, INDUSTRY
TABLE 18	EMPLOYEE BY OCCUPATION, INCOME CLASS
TABLE 19	EMPLOYEE BY INDUSTRY, INCOME CLASS

ตารางที่ 1 จำนวนประชากรอายุ 15 ปีขึ้นไป จำแนกตามกลุ่มอายุ สถานภาพแรงงาน ภาคเหนือ

TABLE 1 POPULATION 15 YEARS AND OVER BY AGE GROUP, LABOR FORCE STATUS , NORTHERN REGION

ไตรมาสที่ 1/2557 : Quarter 1/2014

หน่วยเป็นพัน : In Thousands

สถานภาพแรงงาน	รวม	กลุ่มอายุ Age Group								LABOR FORCE STATUS
	Total	15-19	20-24	25-29	30-34	35-39	40-49	50-59	>= 60	
ประชากรอายุ 15 ปีขึ้นไป	9,464.3	832.3	765.3	646.2	665.5	766.1	1,813.0	1,898.3	2,077.6	POPULATION 15 YEARS AND OVER
กำลังแรงงานรวม	6,582.8	177.3	509.6	552.8	598.2	694.3	1,643.1	1,592.0	815.5	Total Labor Force
1. กำลังแรงงานปัจจุบัน	6,527.7	176.3	509.0	550.0	594.1	691.2	1,631.1	1,577.4	798.6	1. Current labor force
1.1 ผู้มีงานทำ	6,482.8	173.2	496.2	540.0	591.0	688.5	1,623.1	1,573.8	797.1	1.1 Employed
- ทำงาน	6,420.6	173.1	495.0	538.7	586.0	683.8	1,608.8	1,553.9	781.4	- At work
- ไม่ทำงานแต่มีงานประจำ	62.2	0.2	1.2	1.2	5.0	4.7	14.3	19.9	15.7	- With job but not at work
1.2 ผู้ว่างงาน	44.9	3.1	12.8	10.0	3.1	2.8	8.1	3.6	1.5	1.2 Unemployed
- หางานทำ	7.0	0.4	1.0	2.6	-	-	1.8	0.7	0.6	- Looking for work
- ไม่หางานทำ/พร้อมที่จะทำงาน	37.9	2.7	11.8	7.4	3.1	2.8	6.3	3.0	0.9	- Not looking/available for work
2. กำลังแรงงานที่รอฤดูกาล	55.1	1.0	0.6	2.9	4.2	3.0	12.0	14.6	16.9	2. Seasonally inactive labor force
ผู้ไม่อยู่ในกำลังแรงงาน	2,881.5	655.0	255.7	93.4	67.3	71.8	169.9	306.4	1,262.1	Persons not in Labor Force
1. ทำงานบ้าน	788.8	28.9	74.6	65.2	50.8	52.0	116.8	206.9	193.6	1. Household work
2. เรียนหนังสือ	764.3	603.9	151.2	7.4	1.8	-	-	-	-	2. Studies
3. ยังเด็ก ขรา/ไม่สามารถทำงานได้	1,140.4	11.3	12.5	11.0	9.5	14.2	36.2	64.3	981.3	3. Too young/old/incapable of work
4. อื่น ๆ	188.0	10.8	17.3	9.8	5.2	5.7	16.9	35.1	87.2	4. Others

ตารางที่ 1 จำนวนประชากรอายุ 15 ปีขึ้นไป จำแนกตามกลุ่มอายุ สถานภาพแรงงาน และเพศ ภาคเหนือ

Table 1 POPULATION 15 YEARS AND OVER BY AGE GROUP, LABOR FORCE STATUS AND SEX , NORTHERN REGION

ไตรมาสที่ 1/2557 : Quarter 1/2014

หน่วยเป็นพัน : In Thousands

สถานภาพแรงงาน	รวม Total	กลุ่มอายุ Age Group								LABOR FORCE STATUS
		15-19	20-24	25-29	30-34	35-39	40-49	50-59	>=60	
ชาย	4,572.9	422.7	387.7	329.2	334.9	374.1	862.0	903.4	959.1	MALE
กำลังแรงงานรวม	3,579.5	122.8	306.0	313.1	325.1	360.4	827.4	845.2	479.6	Total Labor Force
1. กำลังแรงงานปัจจุบัน	3,553.9	121.8	305.7	312.8	323.2	359.2	822.6	838.9	469.8	1. Current labor force
1.1 ผู้มีงานทำ	3,531.6	120.5	299.1	307.7	320.8	357.2	820.1	837.7	468.5	1.1 Employed
- ทำงาน	3,486.4	120.4	297.9	307.1	318.6	353.8	810.0	824.5	454.0	- At work
- ไม่ทำงานแต่มีงานประจำ	45.2	0.2	1.2	0.6	2.3	3.3	10.1	13.2	14.5	- With job but not at work
1.2 ผู้ว่างงาน	22.3	1.3	6.5	5.2	2.3	2.0	2.6	1.2	1.3	1.2 Unemployed
- หางานทำ	4.6	-	0.6	2.3	-	-	0.7	0.3	0.6	- Looking for work
- ไม่หางานทำ/พร้อมที่จะทำงาน	17.7	1.3	5.9	2.9	2.3	2.0	1.9	0.9	0.7	- Not looking/available for work
2. กำลังแรงงานที่รอฤดูกาล	25.6	1.0	0.3	0.3	2.0	1.3	4.7	6.3	9.8	2. Seasonally inactive labor force
ผู้ไม่อยู่ในกำลังแรงงาน	993.3	299.9	81.8	16.1	9.7	13.7	34.6	58.2	479.5	Persons not in Labor Force
1. ทำงานบ้าน	20.6	1.8	1.1	0.4	0.8	2.1	2.4	6.4	5.7	1. Household work
2. เรียนหนังสือ	355.0	284.4	65.9	3.2	1.5	-	-	-	-	2. Studies
3. ยังเด็ก ขรา/ไม่สามารถทำงานได้	499.9	8.0	4.5	8.4	4.6	8.9	22.1	32.5	410.8	3. Too young/old/incapable of work
4. อื่น ๆ	117.9	5.6	10.2	4.1	2.9	2.7	10.1	19.3	62.9	4. Others
หญิง	4,891.4	409.7	377.6	317.0	330.7	392.0	951.0	995.0	1,118.5	FEMALE
กำลังแรงงานรวม	3,003.3	54.5	203.6	239.8	273.1	333.9	815.7	746.8	335.9	Total Labor Force
1. กำลังแรงงานปัจจุบัน	2,973.8	54.5	203.3	237.2	270.9	332.1	808.5	738.5	328.8	1. Current labor force
1.1 ผู้มีงานทำ	2,951.2	52.7	197.1	232.3	270.1	331.3	803.0	736.1	328.6	1.1 Employed
- ทำงาน	2,934.3	52.7	197.1	231.6	267.4	330.0	798.8	729.3	327.4	- At work
- ไม่ทำงานแต่มีงานประจำ	16.9	-	-	0.7	2.7	1.4	4.2	6.7	1.2	- With job but not at work
1.2 ผู้ว่างงาน	22.6	1.8	6.2	4.8	0.8	0.8	5.5	2.4	0.2	1.2 Unemployed
- หางานทำ	2.5	0.4	0.4	0.3	-	-	1.1	0.3	-	- Looking for work
- ไม่หางานทำ/พร้อมที่จะทำงาน	20.2	1.4	5.9	4.6	0.8	0.8	4.4	2.1	0.2	- Not looking/available for work
2. กำลังแรงงานที่รอฤดูกาล	29.5	-	0.3	2.6	2.2	1.8	7.2	8.3	7.1	2. Seasonally inactive labor force
ผู้ไม่อยู่ในกำลังแรงงาน	1,888.2	355.1	173.9	77.3	57.6	58.2	135.3	248.2	782.6	Persons not in Labor Force
1. ทำงานบ้าน	768.2	27.1	73.6	64.8	50.0	49.9	114.4	200.5	187.9	1. Household work
2. เรียนหนังสือ	409.3	319.5	85.3	4.2	0.3	-	-	-	-	2. Studies
3. ยังเด็ก ขรา/ไม่สามารถทำงานได้	640.5	3.3	8.0	2.6	4.9	5.3	14.2	31.8	570.5	3. Too young/old/incapable of work
4. อื่น ๆ	70.2	5.2	7.1	5.6	2.4	3.0	6.8	15.8	24.2	4. Others

ตารางที่ 1 จำนวนประชากรอายุ 15 ปีขึ้นไป จำแนกตามกลุ่มอายุ สถานภาพแรงงาน เพศ และเขตการปกครอง ภาคเหนือ (ต่อ)

TABLE 1 POPULATION 15 YEARS AND OVER BY AGE GROUP, LABOR FORCE STATUS, SEX AND AREA, NORTHERN REGION (Contd.)

ไตรมาสที่ 1/2557 : Quarter 1/2014

ในเขตเทศบาล MUNICIPAL AREA

หน่วยเป็นพัน : In Thousands

สถานภาพแรงงาน	รวม	กลุ่มอายุ Age Group								LABOR FORCE STATUS
	Total	15-19	20-24	25-29	30-34	35-39	40-49	50-59	>= 60	
ประชากรอายุ 15 ปีขึ้นไป	3,317.3	290.3	277.5	232.8	233.6	263.1	631.9	672.7	715.4	POPULATION 15 YEARS AND OVER
กำลังแรงงานรวม	2,267.3	47.5	165.8	206.5	214.6	237.6	572.5	560.9	261.8	Total Labor Force
1. กำลังแรงงานปัจจุบัน	2,254.0	47.2	165.8	206.2	214.1	236.9	570.0	556.7	257.0	1. Current labor force
1.1 ผู้มีงานทำ	2,237.9	46.5	161.0	201.9	212.2	236.5	568.3	555.0	256.6	1.1 Employed
- ทำงาน	2,222.9	46.3	160.9	201.9	210.5	236.0	565.5	549.7	252.1	- At work
- ไม่ทำงานแต่มีงานประจำ	15.0	0.2	0.1	-	1.7	0.5	2.8	5.3	4.5	- With job but not at work
1.2 ผู้ว่างงาน	16.1	0.8	4.8	4.4	1.9	0.4	1.7	1.7	0.4	1.2 Unemployed
- หางานทำ	2.9	0.4	0.5	0.9	-	-	0.7	0.3	-	- Looking for work
- ไม่หางานทำ/พร้อมที่จะทำงาน	13.2	0.4	4.3	3.5	1.9	0.4	1.0	1.4	0.4	- Not looking/available for work
2. กำลังแรงงานที่รอฤดูกาล	13.4	0.3	-	0.3	0.5	0.8	2.5	4.2	4.8	2. Seasonally inactive labor force
ผู้ไม่อยู่ในกำลังแรงงาน	1,050.0	242.8	111.7	26.3	19.0	25.5	59.4	111.8	453.6	Persons not in Labor Force
1. ทำงานบ้าน	241.5	6.8	18.4	13.2	13.8	19.0	40.5	70.1	59.9	1. Household work
2. เรียนหนังสือ	322.0	229.8	84.6	5.8	1.8	-	-	-	-	2. Studies
3. ยังเด็ก ขรา/ไม่สามารถทำงานได้	385.7	2.4	3.1	2.5	2.5	4.2	14.2	24.2	332.7	3. Too young/old/incapable of work
4. อื่น ๆ	100.7	3.7	5.7	4.8	0.9	2.3	4.8	17.6	61.0	4. Others

ตารางที่ 1 จำนวนประชากรอายุ 15 ปีขึ้นไป จำแนกตามกลุ่มอายุ สถานภาพแรงงาน เพศ และเขตการปกครอง ภาคเหนือ (ต่อ)

TABLE 1 POPULATION 15 YEARS AND OVER BY AGE GROUP, LABOR FORCE STATUS, SEX AND AREA, NORTHERN REGION (Contd.)

ไตรมาสที่ 1/2557 : Quarter 1/2014

ในเขตเทศบาล MUNICIPAL AREA

หน่วยเป็นพัน : In Thousands

สถานภาพแรงงาน	รวม Total	กลุ่มอายุ Age Group								LABOR FORCE STATUS
		15-19	20-24	25-29	30-34	35-39	40-49	50-59	>= 60	
ประชากรอายุ 15 ปีขึ้นไป	3,317.3	290.3	277.5	232.8	233.6	263.1	631.9	672.7	715.4	POPULATION 15 YEARS AND OVER
ชาย	1,571.1	144.3	137.0	116.2	115.4	125.8	293.5	313.8	325.2	MALE
กำลังแรงงานรวม	1,177.1	29.3	91.8	108.2	111.4	119.7	280.4	288.9	147.4	Total Labor Force
1. กำลังแรงงานปัจจุบัน	1,171.1	29.0	91.8	107.9	111.2	119.3	279.6	287.5	144.9	1. Current labor force
1.1 ผู้มีงานทำ	1,162.4	28.7	88.9	106.5	109.4	118.9	278.5	286.9	144.6	1.1 Employed
- ทำงาน	1,152.5	28.5	88.8	106.5	108.4	118.8	277.0	283.9	140.6	- At work
- ไม่ทำงานแต่มีงานประจำ	9.9	0.2	0.1	-	1.0	0.1	1.5	3.0	4.0	- With job but not at work
1.2 ผู้ว่างงาน	8.7	0.3	2.9	1.4	1.7	0.4	1.1	0.6	0.3	1.2 Unemployed
- หางานทำ	2.0	-	0.2	0.8	-	-	0.7	0.3	-	- Looking for work
- ไม่หางานทำ/พร้อมที่จะทำงาน	6.7	0.3	2.8	0.6	1.7	0.4	0.4	0.2	0.3	- Not looking/available for work
2. กำลังแรงงานที่รอฤดูกาล	6.0	0.3	-	0.3	0.2	0.4	0.8	1.4	2.5	2. Seasonally inactive labor force
ผู้ไม่อยู่ในกำลังแรงงาน	394.1	115.0	45.1	8.0	4.0	6.1	13.1	25.0	177.7	Persons not in Labor Force
1. ทำงานบ้าน	8.7	0.9	0.2	0.2	0.4	1.6	0.8	2.5	2.0	1. Household work
2. เรียนหนังสือ	157.4	111.8	40.9	3.2	1.5	-	-	-	-	2. Studies
3. ยังเด็ก ขรา/ไม่สามารถทำงานได้	161.8	1.1	1.0	1.1	1.7	3.0	9.8	13.0	131.2	3. Too young/old/incapable of work
4. อื่น ๆ	66.2	1.2	3.0	3.6	0.5	1.5	2.4	9.4	44.6	4. Others
หญิง	1,746.2	146.0	140.6	116.6	118.2	137.3	338.5	358.9	390.2	FEMALE
กำลังแรงงานรวม	1,090.2	18.3	74.0	98.3	103.2	117.9	292.1	272.1	114.4	Total Labor Force
1. กำลังแรงงานปัจจุบัน	1,082.9	18.3	74.0	98.3	102.9	117.6	290.4	269.3	112.1	1. Current labor force
1.1 ผู้มีงานทำ	1,075.5	17.8	72.1	95.4	102.8	117.6	289.8	268.1	112.0	1.1 Employed
- ทำงาน	1,070.4	17.8	72.1	95.4	102.1	117.2	288.5	265.8	111.5	- At work
- ไม่ทำงานแต่มีงานประจำ	5.1	-	-	-	0.7	0.3	1.3	2.3	0.5	- With job but not at work
1.2 ผู้ว่างงาน	7.4	0.5	1.9	3.0	0.1	-	0.6	1.2	0.1	1.2 Unemployed
- หางานทำ	0.9	0.4	0.4	0.1	-	-	-	-	-	- Looking for work
- ไม่หางานทำ/พร้อมที่จะทำงาน	6.5	0.1	1.5	2.9	0.1	-	0.6	1.2	0.1	- Not looking/available for work
2. กำลังแรงงานที่รอฤดูกาล	7.4	-	-	-	0.3	0.3	1.7	2.8	2.3	2. Seasonally inactive labor force
ผู้ไม่อยู่ในกำลังแรงงาน	656.0	127.8	66.6	18.2	15.0	19.3	46.4	86.9	275.8	Persons not in Labor Force
1. ทำงานบ้าน	232.9	5.9	18.1	13.0	13.4	17.4	39.6	67.6	57.9	1. Household work
2. เรียนหนังสือ	164.6	118.0	43.7	2.6	0.3	-	-	-	-	2. Studies
3. ยังเด็ก ขรา/ไม่สามารถทำงานได้	223.9	1.4	2.1	1.4	0.9	1.2	4.3	11.2	201.5	3. Too young/old/incapable of work
4. อื่น ๆ	34.6	2.5	2.6	1.3	0.5	0.8	2.4	8.2	16.4	4. Others

ตารางที่ 1 จำนวนประชากรอายุ 15 ปีขึ้นไป จำแนกตามกลุ่มอายุ สถานภาพแรงงาน เพศ และเขตการปกครอง ภาคเหนือ (ต่อ)

TABLE 1 POPULATION 15 YEARS AND OVER BY AGE GROUP, LABOR FORCE STATUS, SEX AND AREA, NORTHERN REGION (Contd.)

ไตรมาสที่ 1/2557 : Quarter 1/2014

นอกเขตเทศบาล NON-MUNICIPAL AREA

หน่วยเป็นพัน : In Thousands

สถานภาพแรงงาน	รวม	กลุ่มอายุ Age Group								LABOR FORCE STATUS
	Total	15-19	20-24	25-29	30-34	35-39	40-49	50-59	>= 60	
ประชากรอายุ 15 ปีขึ้นไป	6,147.0	542.1	487.8	413.4	431.9	503.0	1,181.0	1,225.6	1,362.2	POPULATION 15 YEARS AND OVER
กำลังแรงงานรวม	4,315.5	129.8	343.8	346.3	383.7	456.6	1,070.5	1,031.0	553.7	Total Labor Force
1. กำลังแรงงานปัจจุบัน	4,273.7	129.1	343.2	343.7	380.0	454.4	1,061.1	1,020.7	541.6	1. Current labor force
1.1 ผู้มีงานทำ	4,244.9	126.8	335.2	338.1	378.7	452.0	1,054.7	1,018.8	540.6	1.1 Employed
- ทำงาน	4,197.8	126.8	334.2	336.9	375.4	447.8	1,043.3	1,004.1	529.3	- At work
- ไม่ทำงานแต่มีงานประจำ	47.2	-	1.0	1.2	3.3	4.2	11.4	14.7	11.2	- With job but not at work
1.2 ผู้ว่างงาน	28.8	2.3	8.0	5.6	1.2	2.4	6.4	1.9	1.1	1.2 Unemployed
- หางานทำ	4.1	-	0.5	1.7	-	-	1.1	0.3	0.6	- Looking for work
- ไม่หางานทำ/พร้อมที่จะทำงาน	24.7	2.3	7.5	3.9	1.2	2.4	5.3	1.6	0.5	- Not looking/available for work
2. กำลังแรงงานที่รอฤดูกาล	41.8	0.8	0.6	2.6	3.7	2.3	9.5	10.4	12.1	2. Seasonally inactive labor force
ผู้ไม่อยู่ในกำลังแรงงาน	1,831.5	412.3	144.0	67.1	48.3	46.4	110.5	194.6	808.5	Persons not in Labor Force
1. ทำงานบ้าน	547.3	22.1	56.3	52.0	37.0	33.0	76.4	136.8	133.7	1. Household work
2. เรียนหนังสือ	442.3	374.1	66.6	1.6	-	-	-	-	-	2. Studies
3. ยังเด็ก ขรา/ไม่สามารถทำงานได้	754.6	8.9	9.4	8.6	6.9	10.0	22.1	40.2	648.6	3. Too young/old/incapable of work
4. อื่น ๆ	87.3	7.2	11.7	5.0	4.3	3.4	12.1	17.5	26.2	4. Others

ตารางที่ 1 จำนวนประชากรอายุ 15 ปีขึ้นไป จำแนกตามกลุ่มอายุ สถานภาพแรงงาน เพศ และเขตการปกครอง ภาคเหนือ (ต่อ)

TABLE 1 POPULATION 15 YEARS AND OVER BY AGE GROUP, LABOR FORCE STATUS, SEX AND AREA, NORTHERN REGION(Contd.)

ไตรมาสที่ 1/2557 : Quarter 1/2014

นอกเขตเทศบาล NON-MUNICIPAL AREA

หน่วยเป็นพัน : In Thousands

สถานภาพแรงงาน	รวม Total	กลุ่มอายุ Age Group								LABOR FORCE STATUS
		15-19	20-24	25-29	30-34	35-39	40-49	50-59	>= 60	
ประชากรอายุ 15 ปีขึ้นไป	6,147.0	542.1	487.8	413.4	431.9	503.0	1,181.0	1,225.6	1,362.2	POPULATION 15 YEARS AND OVER
ชาย	3,001.7	278.4	250.8	213.0	219.4	248.2	568.5	589.6	633.9	MALE
กำลังแรงงานรวม	2,402.4	93.6	214.2	204.9	213.7	240.7	546.9	556.3	332.1	Total Labor Force
1. กำลังแรงงานปัจจุบัน	2,382.8	92.8	213.8	204.9	212.0	239.9	543.0	551.5	324.9	1. Current labor force
1.1 ผู้มีงานทำ	2,369.2	91.8	210.2	201.2	211.4	238.3	541.6	550.8	324.0	1.1 Employed
- ทำงาน	2,333.9	91.8	209.2	200.6	210.2	235.1	533.0	540.6	313.5	- At work
- ไม่ทำงานแต่มีงานประจำ	35.3	-	1.0	0.6	1.3	3.2	8.6	10.2	10.5	- With job but not at work
1.2 ผู้ว่างงาน	13.6	1.0	3.6	3.8	0.6	1.6	1.5	0.6	0.9	1.2 Unemployed
- หางานทำ	2.5	-	0.5	1.5	-	-	-	-	0.6	- Looking for work
- ไม่หางานทำ/พร้อมที่จะทำงาน	11.0	1.0	3.2	2.3	0.6	1.6	1.5	0.6	0.3	- Not looking/available for work
2. กำลังแรงงานที่รอฤดูกาล	19.6	0.8	0.3	-	1.7	0.8	3.9	4.9	7.2	2. Seasonally inactive labor force
ผู้ไม่อยู่ในกำลังแรงงาน	599.3	184.9	36.6	8.1	5.7	7.5	21.5	33.2	301.7	Persons not in Labor Force
1. ทำงานบ้าน	11.9	0.9	0.8	0.2	0.4	0.5	1.6	3.9	3.8	1. Household work
2. เรียนหนังสือ	197.6	172.6	25.0	-	-	-	-	-	-	2. Studies
3. ยังเด็ก ขรา/ไม่สามารถทำงานได้	338.0	6.9	3.5	7.3	2.9	5.9	12.3	19.5	279.7	3. Too young/old/incapable of work
4. อื่น ๆ	51.7	4.4	7.2	0.6	2.4	1.2	7.7	9.9	18.4	4. Others
หญิง	3,145.2	263.6	237.0	200.5	212.5	254.8	612.6	636.0	728.3	FEMALE
กำลังแรงงานรวม	1,913.0	36.3	129.7	141.4	169.9	215.9	523.6	474.7	221.5	Total Labor Force
1. กำลังแรงงานปัจจุบัน	1,890.9	36.3	129.4	138.8	168.0	214.5	518.1	469.2	216.7	1. Current labor force
1.1 ผู้มีงานทำ	1,875.7	35.0	125.0	137.0	167.3	213.8	513.2	468.0	216.6	1.1 Employed
- ทำงาน	1,863.9	35.0	125.0	136.3	165.3	212.7	510.3	463.5	215.9	- At work
- ไม่ทำงานแต่มีงานประจำ	11.8	-	-	0.7	2.0	1.0	2.8	4.5	0.7	- With job but not at work
1.2 ผู้ว่างงาน	15.2	1.3	4.4	1.9	0.7	0.8	4.9	1.3	0.1	1.2 Unemployed
- หางานทำ	1.6	-	-	0.2	-	-	1.1	0.3	-	- Looking for work
- ไม่หางานทำ/พร้อมที่จะทำงาน	13.6	1.3	4.4	1.7	0.7	0.8	3.8	0.9	0.1	- Not looking/available for work
2. กำลังแรงงานที่รอฤดูกาล	22.1	-	0.3	2.6	2.0	1.4	5.5	5.5	4.8	2. Seasonally inactive labor force
ผู้ไม่อยู่ในกำลังแรงงาน	1,232.2	227.4	107.3	59.1	42.6	38.8	89.0	161.3	506.8	Persons not in Labor Force
1. ทำงานบ้าน	535.3	21.2	55.4	51.8	36.6	32.5	74.8	133.0	130.0	1. Household work
2. เรียนหนังสือ	244.7	201.5	41.6	1.6	-	-	-	-	-	2. Studies
3. ยังเด็ก ขรา/ไม่สามารถทำงานได้	416.6	1.9	5.8	1.2	4.0	4.1	9.8	20.7	369.0	3. Too young/old/incapable of work
4. อื่น ๆ	35.6	2.8	4.5	4.4	1.9	2.2	4.3	7.7	7.8	4. Others

ตารางที่ 2 จำนวนประชากรอายุ 15 ปีขึ้นไป จำแนกตามสถานภาพสมรส สถานภาพแรงงาน ภาคเหนือ

TABLE 2 POPULATION 15 YEARS AND OVER BY MARITAL STATUS, LABOR FORCE STATUS, NORTHERN REGION

ไตรมาสที่ 1/2557 : Quarter 1/2014

หน่วยเป็นพัน : In Thousands

สถานภาพแรงงาน	รวม Total	เคยสมรส Ever-Married						LABOR FORCE STATUS
		โสด Single	สมรส Married	หม้าย Widowed	หย่า Divorced	แยกกันอยู่ Separated	ไม่ทราบ Unknown	
ยอดรวม	9,464.3	2,095.2	6,020.6	948.2	180.8	219.2	0.3	TOTAL
กำลังแรงงานรวม	6,582.8	1,154.1	4,784.2	324.5	144.0	175.8	0.3	Total Labor Force
1. กำลังแรงงานปัจจุบัน	6,527.7	1,147.0	4,742.4	321.2	142.5	174.3	0.3	1. Current labor force
1.1 ผู้มีงานทำ	6,482.8	1,121.2	4,727.4	319.5	140.7	173.8	0.3	1.1 Employed
- ทำงาน	6,420.6	1,115.1	4,679.4	315.0	138.2	172.7	0.3	- At work
- ไม่ทำงานแต่มีงานประจำ	62.2	6.0	48.0	4.6	2.5	1.1	-	- With job but not at work
1.2 ผู้ว่างงาน	44.9	25.8	15.0	1.7	1.8	0.5	-	1.2 Unemployed
- หางานทำ	7.0	2.8	4.1	-	0.1	-	-	- Looking for work
- ไม่หางานทำ/พร้อมที่จะทำงาน	37.9	23.0	10.9	1.7	1.8	0.5	-	- Not looking/available for work
2. กำลังแรงงานที่รอฤดูกาล	55.1	7.1	41.9	3.3	1.5	1.5	-	2. Seasonally inactive labor force
ผู้ไม่อยู่ในกำลังแรงงาน	2,881.5	941.1	1,236.4	623.7	36.8	43.4	-	Persons not in Labor Force
1. ทำงานบ้าน	788.8	46.5	628.5	82.0	12.8	19.0	-	1. Household work
2. เรียนหนังสือ	764.3	739.3	24.4	-	0.4	0.2	-	2. Studies
3. ยังเด็ก ขรา/ไม่สามารถทำงานได้	1,140.4	109.9	471.9	525.5	12.6	20.4	-	3. Too young/old/incapable of work
4. อื่น ๆ	188.0	45.4	111.5	16.2	11.0	3.9	-	4. Others

ตารางที่ 2 จำนวนประชากรอายุ 15 ปีขึ้นไป จำแนกตามสถานภาพสมรส สถานภาพแรงงาน และเพศ ภาคเหนือ

TABLE 2 POPULATION 15 YEARS AND OVER BY MARITAL STATUS, LABOR FORCE STATUS AND SEX, NORTHERN REGION

ไตรมาสที่ 1/2557 : Quarter 1/2014

หน่วยเป็นพัน : In Thousands

สถานภาพแรงงาน	รวม	เคยสมรส Ever-Married						LABOR FORCE STATUS
	โสด	สมรส	หม้าย	หย่า	แยกกันอยู่	ไม่ทราบ		
	Total	Single	Married	Widowed	Divorced	Separated	Unknown	
ชาย	4,572.9	1,221.1	2,967.0	211.6	75.0	98.0	0.2	MALE
กำลังแรงงานรวม	3,579.5	772.0	2,593.2	68.6	62.9	82.7	0.2	Total Labor Force
1. กำลังแรงงานปัจจุบัน	3,553.9	766.1	2,575.6	67.8	62.8	81.4	0.2	1. Current labor force
1.1 ผู้มีงานทำ	3,531.6	751.7	2,568.7	67.8	62.3	80.9	0.2	1.1 Employed
- ทำงาน	3,486.4	747.5	2,532.4	65.2	60.8	80.2	0.2	- At work
- ไม่ทำงานแต่มีงานประจำ	45.2	4.2	36.3	2.6	1.5	0.7	-	- With job but not at work
1.2 ผู้ว่างงาน	22.3	14.4	6.9	-	0.5	0.5	-	1.2 Unemployed
- หางานทำ	4.6	2.5	1.9	-	0.1	-	-	- Looking for work
- ไม่หางานทำ/พร้อมที่จะทำงาน	17.7	11.9	5.0	-	0.4	0.5	-	- Not looking/available for work
2. กำลังแรงงานที่รอฤดูกาล	25.6	5.9	17.6	0.8	0.2	1.3	-	2. Seasonally inactive labor force
ผู้ไม่อยู่ในกำลังแรงงาน	993.3	449.1	373.8	143.0	12.1	15.3	-	Persons not in Labor Force
1. ทำงานบ้าน	20.6	6.0	12.6	1.2	0.7	0.2	-	1. Household work
2. เรียนหนังสือ	355.0	348.2	6.7	-	-	0.2	-	2. Studies
3. ยังเด็ก ขรา/ไม่สามารถทำงานได้	499.9	65.0	279.7	137.4	5.4	12.4	-	3. Too young/old/incapable of work
4. อื่น ๆ	117.9	29.9	74.8	4.4	6.1	2.6	-	4. Others
หญิง	4,891.4	874.1	3,053.7	736.6	105.8	121.2	0.1	FEMALE
กำลังแรงงานรวม	3,003.3	382.1	2,191.0	255.9	81.1	93.1	0.1	Total Labor Force
1. กำลังแรงงานปัจจุบัน	2,973.8	380.9	2,166.8	253.4	79.8	92.9	0.1	1. Current labor force
1.1 ผู้มีงานทำ	2,951.2	369.4	2,158.7	251.7	78.4	92.9	0.1	1.1 Employed
- ทำงาน	2,934.3	367.6	2,146.9	249.8	77.4	92.5	0.1	- At work
- ไม่ทำงานแต่มีงานประจำ	16.9	1.8	11.8	2.0	1.0	0.4	-	- With job but not at work
1.2 ผู้ว่างงาน	22.6	11.4	8.1	1.7	1.4	0.0	-	1.2 Unemployed
- หางานทำ	2.5	0.3	2.1	-	-	-	-	- Looking for work
- ไม่หางานทำ/พร้อมที่จะทำงาน	20.2	11.1	5.9	1.7	1.4	0.0	-	- Not looking/available for work
2. กำลังแรงงานที่รอฤดูกาล	29.5	1.2	24.3	2.5	1.3	0.2	-	2. Seasonally inactive labor force
ผู้ไม่อยู่ในกำลังแรงงาน	1,888.2	492.0	862.6	480.7	24.8	28.1	-	Persons not in Labor Force
1. ทำงานบ้าน	768.2	40.5	615.9	80.8	12.1	18.8	-	1. Household work
2. เรียนหนังสือ	409.3	391.1	17.8	-	0.4	-	-	2. Studies
3. ยังเด็ก ขรา/ไม่สามารถทำงานได้	640.5	44.9	192.2	388.0	7.3	8.1	-	3. Too young/old/incapable of work
4. อื่น ๆ	70.2	15.5	36.7	11.8	5.0	1.3	-	4. Others

ตารางที่ 2 จำนวนประชากรอายุ 15 ปีขึ้นไป จำแนกตามสถานภาพสมรส สถานภาพแรงงาน เพศ และเขตการปกครอง ภาคเหนือ (ต่อ)

TABLE 2 POPULATION 15 YEARS AND OVER BY MARITAL STATUS, LABOR FORCE STATUS, SEX AND AREA, NORTHERN REGION (Contd.)

ไตรมาสที่ 1/2557 : Quarter 1/2014

ในเขตเทศบาล MUNICIPAL AREA

หน่วยเป็นพัน : In Thousands

สถานภาพแรงงาน	รวม Total	โสด Single	เคยสมรส Ever-Married				ไม่ทราบ Unknown	LABOR FORCE STATUS
			สมรส Married	หม้าย Widowed	หย่า Divorced	แยกกันอยู่ Separated		
ยอดรวม	3,317.3	870.4	1,971.4	332.1	78.2	65.1	0.1	TOTAL
ชาย	1,571.1	477.7	971.7	66.2	30.7	24.7	0.0	MALE
กำลังแรงงานรวม	1,177.1	280.9	829.3	18.8	26.2	21.9	0.0	Total Labor Force
1. กำลังแรงงานปัจจุบัน	1,171.1	279.5	825.1	18.5	26.2	21.8	0.0	1. Current labor force
1.1 ผู้มีงานทำ	1,162.4	273.9	822.6	18.5	26.1	21.3	0.0	1.1 Employed
- ทำงาน	1,152.5	272.3	815.4	17.8	26.0	21.1	0.0	- At work
- ไม่ทำงานแต่มีงานประจำ	9.9	1.6	7.2	0.8	0.1	0.2	-	- With job but not at work
1.2 ผู้ว่างงาน	8.7	5.6	2.5	-	0.1	0.5	-	1.2 Unemployed
- หางานทำ	2.0	0.6	1.3	-	0.1	-	-	- Looking for work
- ไม่หางานทำ/พร้อมที่จะทำงาน	6.7	5.0	1.2	-	-	0.5	-	- Not looking/available for work
2. กำลังแรงงานที่รอฤดูกาล	6.0	1.4	4.2	0.3	-	0.2	-	2. Seasonally inactive labor force
ผู้ไม่อยู่ในกำลังแรงงาน	394.1	196.9	142.5	47.4	4.5	2.8	-	Persons not in Labor Force
1. ทำงานบ้าน	8.7	3.3	4.9	0.3	0.2	-	-	1. Household work
2. เรียนหนังสือ	157.4	155.3	1.9	-	-	0.2	-	2. Studies
3. ยังเด็ก ขรา/ไม่สามารถทำงานได้	161.8	23.5	90.4	44.1	1.7	2.1	-	3. Too young/old/incapable of work
4. อื่น ๆ	66.2	14.7	45.2	3.1	2.6	0.5	-	4. Others
หญิง	1,746.2	392.6	999.7	265.9	47.5	40.3	0.1	FEMALE
กำลังแรงงานรวม	1,090.2	194.7	725.6	98.4	37.5	33.9	0.1	Total Labor Force
1. กำลังแรงงานปัจจุบัน	1,082.9	194.3	719.8	97.6	37.2	33.9	0.1	1. Current labor force
1.1 ผู้มีงานทำ	1,075.5	189.8	717.7	96.8	37.2	33.9	0.1	1.1 Employed
- ทำงาน	1,070.4	189.0	715.2	96.0	36.5	33.5	0.1	- At work
- ไม่ทำงานแต่มีงานประจำ	5.1	0.8	2.5	0.8	0.6	0.4	-	- With job but not at work
1.2 ผู้ว่างงาน	7.4	4.5	2.1	0.8	0.1	0.0	-	1.2 Unemployed
- หางานทำ	0.9	-	0.9	-	-	-	-	- Looking for work
- ไม่หางานทำ/พร้อมที่จะทำงาน	6.5	4.5	1.2	0.8	0.1	0.0	-	- Not looking/available for work
2. กำลังแรงงานที่รอฤดูกาล	7.4	0.4	5.8	0.8	0.3	-	-	2. Seasonally inactive labor force
ผู้ไม่อยู่ในกำลังแรงงาน	656.0	197.9	274.1	167.6	10.0	6.4	-	Persons not in Labor Force
1. ทำงานบ้าน	232.9	14.0	183.0	25.7	5.0	5.0	-	1. Household work
2. เรียนหนังสือ	164.6	157.0	7.3	-	0.4	-	-	2. Studies
3. ยังเด็ก ขรา/ไม่สามารถทำงานได้	223.9	17.6	67.5	135.3	2.5	1.1	-	3. Too young/old/incapable of work
4. อื่น ๆ	34.6	9.4	16.3	6.5	2.1	0.3	-	4. Others

ตารางที่ 2 จำนวนประชากรอายุ 15 ปีขึ้นไป จำแนกตามสถานภาพสมรส สถานภาพแรงงาน เพศ และเขตการปกครอง ภาคเหนือ (ต่อ)

TABLE 2 POPULATION 15 YEARS AND OVER BY MARITAL STATUS, LABOR FORCE STATUS, SEX AND AREA, NORTHERN REGION(Contd.)

ไตรมาสที่ 1/2557 : Quarter 1/2014

นอกเขตเทศบาล NON-MUNICIPAL AREA

หน่วยเป็นพัน : In Thousands

สถานภาพแรงงาน	รวม Total	เคยสมรส Ever-Married						LABOR FORCE STATUS
		โสด Single	สมรส Married	หม้าย Widowed	หย่า Divorced	แยกกันอยู่ Separated	ไม่ทราบ Unknown	
ยอดรวม	6,147.0	1,224.8	4,049.2	616.0	102.6	154.1	0.2	TOTAL
ชาย	3,001.7	743.4	1,995.3	145.3	44.3	73.3	0.2	MALE
กำลังแรงงานรวม	2,402.4	491.1	1,764.0	49.7	36.7	60.7	0.2	Total Labor Force
1. กำลังแรงงานปัจจุบัน	2,382.8	486.6	1,750.5	49.3	36.6	59.7	0.2	1. Current labor force
1.1 ผู้มีงานทำ	2,369.2	477.8	1,746.2	49.3	36.2	59.7	0.2	1.1 Employed
- ทำงาน	2,333.9	475.3	1,717.1	47.4	34.8	59.1	0.2	- At work
- ไม่ทำงานแต่มีงานประจำ	35.3	2.6	29.1	1.9	1.3	0.5	-	- With job but not at work
1.2 ผู้ว่างงาน	13.6	8.8	4.4	-	0.4	-	-	1.2 Unemployed
- หางานทำ	2.5	1.9	0.6	-	-	-	-	- Looking for work
- ไม่หางานทำ/พร้อมที่จะทำงาน	11.0	6.9	3.8	-	0.4	-	-	- Not looking/available for work
2. กำลังแรงงานที่รอฤดูกาล	19.6	4.5	13.4	0.5	0.2	1.1	-	2. Seasonally inactive labor force
ผู้ไม่อยู่ในกำลังแรงงาน	599.3	252.3	231.3	95.6	7.6	12.5	-	Persons not in Labor Force
1. ทำงานบ้าน	11.9	2.6	7.7	0.9	0.5	0.2	-	1. Household work
2. เรียนหนังสือ	197.6	192.9	4.8	-	-	-	-	2. Studies
3. ยังเด็ก ขรา/ไม่สามารถทำงานได้	338.0	41.5	189.3	93.4	3.6	10.3	-	3. Too young/old/incapable of work
4. อื่น ๆ	51.7	15.2	29.6	1.3	3.4	2.1	-	4. Others
หญิง	3,145.2	481.4	2,054.0	470.7	58.3	80.8	-	FEMALE
กำลังแรงงานรวม	1,913.0	187.3	1,465.4	157.6	43.6	59.2	-	Total Labor Force
1. กำลังแรงงานปัจจุบัน	1,890.9	186.6	1,446.9	155.9	42.6	59.0	-	1. Current labor force
1.1 ผู้มีงานทำ	1,875.7	179.6	1,441.0	154.9	41.3	59.0	-	1.1 Employed
- ทำงาน	1,863.9	178.6	1,431.7	153.8	40.9	59.0	-	- At work
- ไม่ทำงานแต่มีงานประจำ	11.8	1.0	9.3	1.1	0.4	-	-	- With job but not at work
1.2 ผู้ว่างงาน	15.2	7.0	6.0	1.0	1.3	-	-	1.2 Unemployed
- หางานทำ	1.6	0.3	1.3	-	-	-	-	- Looking for work
- ไม่หางานทำ/พร้อมที่จะทำงาน	13.6	6.7	4.7	1.0	1.3	-	-	- Not looking/available for work
2. กำลังแรงงานที่รอฤดูกาล	22.1	0.8	18.5	1.7	1.0	0.2	-	2. Seasonally inactive labor force
ผู้ไม่อยู่ในกำลังแรงงาน	1,232.2	294.1	588.6	313.1	14.8	21.7	-	Persons not in Labor Force
1. ทำงานบ้าน	535.3	26.5	432.9	55.1	7.1	13.7	-	1. Household work
2. เรียนหนังสือ	244.7	234.2	10.5	-	-	-	-	2. Studies
3. ยังเด็ก ขรา/ไม่สามารถทำงานได้	416.6	27.3	124.8	252.7	4.8	7.0	-	3. Too young/old/incapable of work
4. อื่น ๆ	35.6	6.1	20.4	5.3	2.9	1.0	-	4. Others

ตารางที่ 3 จำนวนประชากรอายุ 15 ปีขึ้นไป จำแนกตามระดับการศึกษาที่สำเร็จ สถานภาพแรงงาน ภาคเหนือ

TABLE 3 POPULATION 15 YEARS AND OVER BY LEVEL OF EDUCATIONAL ATTAINMENT, LABOR FORCE STATUS, NORTHERN REGION

ไตรมาสที่ 1/2557 : Quarter 1/2014

หน่วยเป็นพัน : In Thousands

สถานภาพแรงงาน	มัธยมศึกษาตอนปลาย						อุดมศึกษา				อื่นๆ ^{1/}	ไม่ทราบ	LABOR FORCE STATUS	
	รวม	ไม่มี การศึกษา	ต่ำกว่า ประถมศึกษา Less than Elementary	ประถม ศึกษา Elementary	มัธยมศึกษา ตอนต้น Lower Secondary	Upper Secondary Level		Higher Level						
						สายสามัญ General/ Academic	สายอาชีว- ศึกษา Vocational	สายวิชา- การศึกษา Teacher Training	สายวิชาการ Academic	สายวิชาชีพ Higher Technical Education				สายวิชา- การศึกษา Teacher Training
ยอดรวม	9,464.3	884.4	3,118.6	1,698.9	1,508.4	925.5	237.4	1.3	589.0	319.8	165.0	10.8	5.3	TOTAL
กำลังแรงงานรวม	6,582.8	460.7	2,083.5	1,364.9	911.3	661.3	168.5	1.1	511.7	281.3	128.0	8.3	2.2	Total Labor Force
1. กำลังแรงงานปัจจุบัน	6,527.7	453.6	2,055.8	1,355.4	905.3	657.9	168.5	1.1	511.7	280.1	128.0	8.3	2.2	1. Current labor force
1.1 ผู้มีงานทำ	6,482.8	451.4	2,048.5	1,347.2	899.5	653.5	166.9	1.1	500.6	276.4	127.1	8.3	2.2	1.1 Employed
- ทำงาน	6,420.6	444.6	2,015.7	1,336.8	895.1	647.7	166.9	1.1	500.2	276.0	126.1	8.3	2.2	- At work
- ไม่ทำงานแต่มีงานประจำ	62.2	6.8	32.8	10.5	4.4	5.8	0.1	-	0.5	0.4	1.0	-	-	- With job but not at work
1.2 ผู้ว่างงาน	44.9	2.2	7.3	8.1	5.7	4.4	1.6	-	11.0	3.7	0.9	-	-	1.2 Unemployed
- หางานทำ	7.0	-	1.8	0.6	1.3	0.5	-	-	1.8	1.0	-	-	-	- Looking for work
- ไม่หางานทำ/พร้อมที่จะทำงาน	37.9	2.2	5.4	7.5	4.4	3.9	1.6	-	9.3	2.6	0.9	-	-	- Not looking/available for work
2. กำลังแรงงานที่รอฤดูกาล	55.1	7.1	27.7	9.6	6.1	3.4	-	-	0.1	1.2	-	-	-	2. Seasonally inactive labor force
ผู้ไม่อยู่ในกำลังแรงงาน	2,881.5	423.7	1,035.2	334.0	597.0	264.2	68.8	0.3	77.2	38.6	37.0	2.5	3.1	Persons not in Labor Force
1. ทำงานบ้าน	788.8	104.0	316.3	112.3	109.3	75.1	19.9	-	26.7	18.4	4.9	1.8	-	1. Household work
2. เรียนหนังสือ	764.3	-	2.7	138.3	426.3	145.0	38.1	0.1	5.7	7.7	0.2	0.3	-	2. Studies
3. ยังเด็ก ขรา/ไม่สามารถทำงานได้	1,140.4	309.0	692.3	65.0	32.7	21.1	5.4	-	6.9	3.4	3.1	0.3	1.2	3. Too young/old/incapable of work
4. อื่น ๆ	188.0	10.7	23.8	18.4	28.7	22.9	5.5	0.1	38.0	9.1	28.8	0.1	2.0	4. Others

1/ รวมอาชีวระยะสั้น 1/ Including Short Course Vocational

ตารางที่ 3 จำนวนประชากรอายุ 15 ปีขึ้นไป จำแนกตามระดับการศึกษาที่สำเร็จ สถานภาพแรงงาน เพศ ภาคเหนือ

TABLE 3 POPULATION 15 YEARS AND OVER BY LEVEL OF EDUCATIONAL ATTAINMENT, LABOR FORCE STATUS, SEX , NORTHERN REGION

ไตรมาสที่ 1/2557 : Quarter 1/2014

หน่วยเป็นพัน : In Thousands

สถานภาพแรงงาน						มัธยมศึกษาตอนปลาย			อุดมศึกษา			อื่นๆ ^{1/}	ไม่ทราบ	LABOR FORCE STATUS
	รวม	ไม่มี การศึกษา	ต่ำกว่า ประถมศึกษา Less than Elementary	ประถม ศึกษา Elementary	มัธยมศึกษา ตอนต้น Lower Secondary	Upper Secondary Level		Higher Level						
						สายสามัญ General/ Academic	สายอาชีพ- ศึกษา Vocational	สายวิชา- การศึกษา Teacher Training	สายวิชาการ Academic	สายวิชาชีพ Higher Technical Education	สายวิชา- การศึกษา Teacher Training			
Total	None	Elementary	Elementary	Secondary	Academic	Vocational	Training	Academic	Education	Training	Others	Unknown		
ชาย	4,572.9	305.6	1,433.4	872.3	824.3	475.9	136.5	0.7	276.3	176.3	62.3	4.7	4.7	MALE
กำลังแรงงานรวม	3,579.5	195.4	1,092.7	755.1	576.7	392.8	103.7	0.5	243.6	166.9	46.4	4.2	1.6	Total Labor Force
1. กำลังแรงงานปัจจุบัน	3,553.9	193.6	1,079.1	750.5	573.8	391.2	103.7	0.5	243.6	165.8	46.4	4.2	1.6	1. Current labor force
1.1 ผู้มีงานทำ	3,531.6	193.1	1,076.6	744.9	571.4	388.4	102.6	0.5	239.3	163.4	45.8	4.2	1.6	1.1 Employed
- ทำงาน	3,486.4	188.3	1,052.0	736.8	568.5	384.4	102.6	0.5	239.1	163.4	45.2	4.2	1.6	- At work
- ไม่ทำงานแต่มีงานประจำ	45.2	4.9	24.6	8.1	2.9	3.9	-	-	0.2	-	0.6	-	-	- With job but not at work
1.2 ผู้ว่างงาน	22.3	0.5	2.5	5.6	2.4	2.9	1.1	-	4.3	2.5	0.6	-	-	1.2 Unemployed
- หางานทำ	4.6	-	0.9	0.1	0.6	0.5	-	-	1.8	0.7	-	-	-	- Looking for work
- ไม่หางานทำ/พร้อมที่จะทำงาน	17.7	0.5	1.6	5.5	1.8	2.4	1.1	-	2.5	1.8	0.6	-	-	- Not looking/available for work
2. กำลังแรงงานที่รอฤดูกาล	25.6	1.8	13.6	4.6	3.0	1.5	-	-	0.1	1.1	-	-	-	2. Seasonally inactive labor force
ผู้ไม่อยู่ในกำลังแรงงาน	993.3	110.2	340.7	117.2	247.5	83.1	32.8	0.3	32.7	9.4	15.9	0.5	3.1	Persons not in Labor Force
1. ทำงานบ้าน	20.6	1.0	7.6	3.4	3.0	2.7	1.2	-	1.4	0.1	0.2	0.1	-	1. Household work
2. เรียนหนังสือ	355.0	-	1.0	70.9	201.7	52.7	22.8	0.1	3.8	2.0	-	-	-	2. Studies
3. ยังเด็ก ขรา/ไม่สามารถทำงานได้	499.9	104.5	316.8	31.4	22.0	12.5	4.1	-	4.1	1.3	1.8	0.3	1.2	3. Too young/old/incapable of work
4. อื่น ๆ	117.9	4.7	15.4	11.5	20.9	15.3	4.7	0.1	23.4	6.0	13.9	0.1	2.0	4. Others
หญิง	4,891.4	578.9	1,685.2	826.6	684.1	449.6	100.8	0.6	312.6	143.5	102.7	6.1	0.6	FEMALE
กำลังแรงงานรวม	3,003.3	265.3	990.8	609.8	334.6	268.6	64.8	0.6	268.1	114.3	81.6	4.1	0.6	Total Labor Force
1. กำลังแรงงานปัจจุบัน	2,973.8	260.0	976.7	604.8	331.5	266.7	64.8	0.6	268.1	114.2	81.6	4.1	0.6	1. Current labor force
1.1 ผู้มีงานทำ	2,951.2	258.3	971.9	602.3	328.1	265.2	64.3	0.6	261.4	113.0	81.3	4.1	0.6	1.1 Employed
- ทำงาน	2,934.3	256.4	963.7	600.0	326.7	263.3	64.3	0.6	261.1	112.6	80.9	4.1	0.6	- At work
- ไม่ทำงานแต่มีงานประจำ	16.9	1.9	8.2	2.3	1.5	1.9	0.1	-	0.3	0.4	0.4	-	-	- With job but not at work
1.2 ผู้ว่างงาน	22.6	1.7	4.8	2.5	3.4	1.5	0.5	-	6.7	1.2	0.3	-	-	1.2 Unemployed
- หางานทำ	2.5	-	0.9	0.5	0.8	-	-	-	-	0.3	-	-	-	- Looking for work
- ไม่หางานทำ/พร้อมที่จะทำงาน	20.2	1.7	3.9	2.0	2.6	1.5	0.5	-	6.7	0.9	0.3	-	-	- Not looking/available for work
2. กำลังแรงงานที่รอฤดูกาล	29.5	5.3	14.1	4.9	3.1	1.9	-	-	-	0.1	-	-	-	2. Seasonally inactive labor force
ผู้ไม่อยู่ในกำลังแรงงาน	1,888.2	313.6	694.4	216.8	349.5	181.1	36.0	-	44.5	29.2	21.1	2.0	-	Persons not in Labor Force
1. ทำงานบ้าน	768.2	103.1	308.8	108.9	106.3	72.4	18.7	-	25.4	18.3	4.7	1.7	-	1. Household work
2. เรียนหนังสือ	409.3	-	1.7	67.4	224.6	92.3	15.2	-	1.8	5.7	0.2	0.3	-	2. Studies
3. ยังเด็ก ขรา/ไม่สามารถทำงานได้	640.5	204.5	375.5	33.6	10.8	8.6	1.3	-	2.8	2.0	1.3	-	-	3. Too young/old/incapable of work
4. อื่น ๆ	70.2	6.0	8.4	6.9	7.8	7.7	0.8	-	14.6	3.1	14.9	-	-	4. Others

1/ รวมอาชีวะระยะสั้น 1/ Including Short Course Vocational

ตารางที่ 3 จำนวนประชากรอายุ 15 ปีขึ้นไป จำแนกตามระดับการศึกษาที่สำเร็จ สถานภาพแรงงาน เพศ และเขตการปกครอง ภาคเหนือ (ต่อ)

TABLE 3 POPULATION 15 YEARS AND OVER BY LEVEL OF EDUCATIONAL ATTAINMENT, LABOR FORCE STATUS, SEX AND AREA, NORTHERN REGION (Contd)

ไตรมาสที่ 1/2557 : Quarter 1/2014

ในเขตเทศบาล MUNICIPAL AREA

หน่วยเป็นพัน : In Thousands

สถานภาพแรงงาน	รวม	ไม่มี การศึกษา	ต่ำกว่า ประถมศึกษา Less than Elementary	ประถม ศึกษา Elementary	มัธยมศึกษา ตอนต้น Lower Secondary	มัธยมศึกษาตอนปลาย Upper Secondary Level			อุดมศึกษา Higher Level			อื่นๆ ^{1/} Others ^{1/}	ไม่ทราบ Unknown	LABOR FORCE STATUS
						สายสามัญ	สายอาชีว- ศึกษา	สายวิชา- การศึกษา	สายวิชาการ	สายวิชาชีพ Higher Technical	สายวิชา- การศึกษา Teacher			
						General/	Vocational	Teacher	Academic	Education	Training			
						Academic	Vocational	Training	Academic	Education	Training			
ยอดรวม	3,317.3	229.5	956.3	455.9	525.6	407.4	110.3	0.4	362.6	163.5	96.0	6.7	3.2	TOTAL
กำลังแรงงานรวม	2,267.3	118.1	614.1	363.2	296.6	265.6	76.9	0.1	311.7	145.7	69.9	5.3	0.2	Total Labor Force
1. กำลังแรงงานปัจจุบัน	2,254.0	117.0	606.9	360.6	295.9	264.1	76.9	0.1	311.6	145.6	69.9	5.3	0.2	1. Current labor force
1.1 ผู้มีงานทำ	2,237.9	116.5	604.9	359.6	293.2	262.0	75.5	0.1	307.0	144.1	69.5	5.3	0.2	1.1 Employed
- ทำงาน	2,222.9	115.6	597.0	356.3	292.4	260.7	75.5	0.1	306.8	143.7	69.3	5.3	0.2	- At work
- ไม่ทำงานแต่มีงานประจำ	15.0	0.9	7.9	3.4	0.8	1.2	0.1	-	0.2	0.4	0.2	-	-	- With job but not at work
1.2 ผู้ว่างงาน	16.1	0.4	2.0	0.9	2.7	2.2	1.3	-	4.6	1.5	0.4	-	-	1.2 Unemployed
- หางานทำ	2.9	-	0.3	0.1	1.3	0.5	-	-	0.3	0.4	-	-	-	- Looking for work
- ไม่หางานทำ/พร้อมที่จะทำงาน	13.2	0.4	1.7	0.8	1.3	1.7	1.3	-	4.3	1.2	0.4	-	-	- Not looking/available for work
2. กำลังแรงงานที่รอฤดูกาล	13.4	1.2	7.2	2.6	0.7	1.5	-	-	0.1	0.1	-	-	-	2. Seasonally inactive labor force
ผู้ไม่อยู่ในกำลังแรงงาน	1,050.0	111.4	342.2	92.7	229.0	141.8	33.4	0.3	50.9	17.8	26.1	1.4	3.0	Persons not in Labor Force
1. ทำงานบ้าน	241.5	24.0	100.2	28.8	29.5	25.7	9.0	-	13.8	7.7	2.3	0.8	-	1. Household work
2. เรียนหนังสือ	322.0	-	0.2	40.5	169.0	90.5	16.7	0.1	2.9	1.7	0.2	0.3	-	2. Studies
3. ยังเด็ก ขรา/ไม่สามารถทำงานได้	385.7	84.7	233.9	18.8	19.6	13.0	3.1	-	6.6	2.7	2.1	0.3	1.0	3. Too young/old/incapable of work
4. อื่น ๆ	100.7	2.8	7.9	4.6	11.0	12.6	4.7	0.1	27.7	5.7	21.6	0.1	2.0	4. Others

1/ รวมอาชีวะระยะสั้น 1/ Including Short Course Vocational

ตารางที่ 3 จำนวนประชากรอายุ 15 ปีขึ้นไป จำแนกตามระดับการศึกษาที่สำเร็จ สถานภาพแรงงาน เพศ และเขตการปกครอง ภาคเหนือ (ต่อ)

TABLE 3 POPULATION 15 YEARS AND OVER BY LEVEL OF EDUCATIONAL ATTAINMENT, LABOR FORCE STATUS, SEX AND AREA, NORTHERN REGION (Contd)

ไตรมาสที่ 1/2557 : Quarter 1/2014

ในเขตเทศบาล MUNICIPAL AREA

หน่วยเป็นพัน : In Thousands

สถานภาพแรงงาน	รวม	ไม่มี การศึกษา	ต่ำกว่า ประถมศึกษา Less than Elementary	ประถม ศึกษา Elementary	มัธยมศึกษา ตอนต้น Lower Secondary	มัธยมศึกษาตอนปลาย Upper Secondary Level			อุดมศึกษา Higher Level			อื่นๆ Others	ไม่ทราบ Unknown	LABOR FORCE STATUS
						สายสามัญ General/ Academic	สายอาชีว- ศึกษา Vocational	สายวิชา- การศึกษา Teacher Training	สายวิชาการ Academic	สายวิชาชีพ Higher Education	สายวิชา- การศึกษา Teacher Training			
Total	None	Elementary	Elementary	Secondary	Academic	Vocational	Training	Academic	Education	Training	Others	Unknown		
ยอดรวม	3,317.3	229.5	956.3	455.9	525.6	407.4	110.3	0.4	362.6	163.5	96.0	6.7	3.2	TOTAL
ชาย	1,571.1	75.3	416.6	230.0	272.6	212.7	60.4	0.4	170.7	91.7	34.7	3.1	3.0	MALE
กำลังแรงงานรวม	1,177.1	48.7	310.1	193.3	170.5	154.4	42.0	0.1	146.4	85.3	23.6	2.6	-	Total Labor Force
1. กำลังแรงงานปัจจุบัน	1,171.1	48.3	306.8	191.8	170.1	154.2	42.0	0.1	146.3	85.3	23.6	2.6	-	1. Current labor force
1.1 ผู้มีงานทำ	1,162.4	48.1	306.0	191.2	168.7	152.8	41.2	0.1	143.4	84.8	23.5	2.6	-	1.1 Employed
- ทำงาน	1,152.5	47.3	300.7	188.7	168.5	152.0	41.2	0.1	143.3	84.8	23.3	2.6	-	- At work
- ไม่ทำงานแต่มีงานประจำ	9.9	0.7	5.3	2.4	0.2	0.8	-	-	0.2	-	0.2	-	-	- With job but not at work
1.2 ผู้ว่างงาน	8.7	0.3	0.7	0.7	1.4	1.4	0.8	-	2.8	0.5	0.1	-	-	1.2 Unemployed
- หางานทำ	2.0	-	0.3	0.1	0.6	0.5	-	-	0.3	0.2	-	-	-	- Looking for work
- ไม่หางานทำ/พร้อมที่จะทำงาน	6.7	0.3	0.4	0.6	0.8	0.9	0.8	-	2.5	0.3	0.1	-	-	- Not looking/available for work
2. กำลังแรงงานที่รอฤดูกาล	6.0	0.4	3.3	1.5	0.5	0.3	-	-	0.1	-	-	-	-	2. Seasonally inactive labor force
ผู้ไม่อยู่ในกำลังแรงงาน	394.1	26.6	106.6	36.7	102.0	58.2	18.3	0.3	24.4	6.4	11.1	0.5	3.0	Persons not in Labor Force
1. ทำงานบ้าน	8.7	0.3	2.4	1.4	1.7	1.7	0.7	-	0.1	0.1	0.2	0.1	-	1. Household work
2. เรียนหนังสือ	157.4	-	0.1	23.1	80.8	39.4	11.0	0.1	2.0	1.0	-	-	-	2. Studies
3. ยังเด็ก ขรา/ไม่สามารถทำงานได้	161.8	25.7	98.8	9.0	11.1	7.5	2.8	-	3.8	0.9	1.0	0.3	1.0	3. Too young/old/incapable of work
4. อื่น ๆ	66.2	0.6	5.3	3.3	8.5	9.6	3.9	0.1	18.5	4.3	10.0	0.1	2.0	4. Others
หญิง	1,746.2	154.2	539.6	225.9	253.0	194.8	49.9	-	191.9	71.8	61.3	3.6	0.2	FEMALE
กำลังแรงงานรวม	1,090.2	69.4	304.0	169.9	126.1	111.2	34.8	-	165.3	60.4	46.3	2.6	0.2	Total Labor Force
1. กำลังแรงงานปัจจุบัน	1,082.9	68.6	300.2	168.7	125.8	110.0	34.8	-	165.3	60.3	46.3	2.6	0.2	1. Current labor force
1.1 ผู้มีงานทำ	1,075.5	68.5	298.9	168.5	124.5	109.2	34.3	-	163.6	59.3	46.0	2.6	0.2	1.1 Employed
- ทำงาน	1,070.4	68.3	296.3	167.5	123.9	108.8	34.2	-	163.6	58.9	46.0	2.6	0.2	- At work
- ไม่ทำงานแต่มีงานประจำ	5.1	0.2	2.6	0.9	0.6	0.4	0.1	-	-	0.4	-	-	-	- With job but not at work
1.2 ผู้ว่างงาน	7.4	0.2	1.3	0.3	1.3	0.8	0.5	-	1.8	1.0	0.3	-	-	1.2 Unemployed
- หางานทำ	0.9	-	-	-	0.8	-	-	-	-	0.1	-	-	-	- Looking for work
- ไม่หางานทำ/พร้อมที่จะทำงาน	6.5	0.2	1.3	0.3	0.6	0.8	0.5	-	1.8	0.9	0.3	-	-	- Not looking/available for work
2. กำลังแรงงานที่รอฤดูกาล	7.4	0.7	3.9	1.2	0.2	1.3	-	-	-	0.1	-	-	-	2. Seasonally inactive labor force
ผู้ไม่อยู่ในกำลังแรงงาน	656.0	84.8	235.6	56.0	126.9	83.6	15.1	-	26.6	11.4	15.0	0.9	-	Persons not in Labor Force
1. ทำงานบ้าน	232.9	23.6	97.9	27.4	27.8	24.0	8.3	-	13.7	7.5	2.1	0.7	-	1. Household work
2. เรียนหนังสือ	164.6	-	0.0	17.5	88.2	51.2	5.8	-	0.9	0.8	0.2	0.3	-	2. Studies
3. ยังเด็ก ขรา/ไม่สามารถทำงานได้	223.9	59.0	135.0	9.9	8.5	5.5	0.3	-	2.8	1.8	1.2	-	-	3. Too young/old/incapable of work
4. อื่น ๆ	34.6	2.2	2.7	1.3	2.5	3.0	0.8	-	9.2	1.4	11.6	-	-	4. Others

1/ รวมอาชีพระยะสั้น 1/ Including Short Course Vocational

ตารางที่ 3 จำนวนประชากรอายุ 15 ปีขึ้นไป จำแนกตามระดับการศึกษาที่สำเร็จ สถานภาพแรงงาน เพศ และเขตการปกครอง ภาคเหนือ (ต่อ)

TABLE 3 POPULATION 15 YEARS AND OVER BY LEVEL OF EDUCATIONAL ATTAINMENT, LABOR FORCE STATUS, SEX AND AREA, NORTHERN REGION (Contd)

ไตรมาสที่ 1/2557 : Quarter 1/2014

นอกเขตเทศบาล NON-MUNICIPAL AREA

หน่วยเป็นพัน : In Thousands

สถานภาพแรงงาน	การแบ่งตามระดับการศึกษา											อื่น ๆ Others	ไม่ทราบ Unknown	LABOR FORCE STATUS
	มัธยมศึกษาตอนปลาย					อุดมศึกษา								
	รวม	ไม่มี การศึกษา	ต่ำกว่า ประถมศึกษา Less than Elementary	ประถม ศึกษา Elementary	มัธยมศึกษา ตอนต้น Lower Secondary	Upper Secondary Level			Higher Level					
						สายสามัญ General/ Academic	สายอาชีว- ศึกษา Vocational	สายวิชา- การศึกษา Teacher Training	สายวิชาการ Academic	สายวิชาชีพ Higher Technical Education	สายวิชา- การศึกษา Teacher Training			
ยอดรวม	6,147.0	654.9	2,162.4	1,243.0	982.8	518.0	127.1	0.9	226.4	156.3	68.9	4.1	2.2	TOTAL
กำลังแรงงานรวม	4,315.5	342.6	1,469.4	1,001.7	614.7	395.7	91.7	0.9	200.1	135.5	58.0	3.1	2.0	Total Labor Force
1. กำลังแรงงานปัจจุบัน	4,273.7	336.7	1,448.9	994.8	609.4	393.8	91.7	0.9	200.1	134.4	58.0	3.1	2.0	1. Current labor force
1.1 ผู้มีงานทำ	4,244.9	334.9	1,443.6	987.6	606.3	391.6	91.4	0.9	193.6	132.3	57.6	3.1	2.0	1.1 Employed
- ทำงาน	4,197.8	329.0	1,418.7	980.5	602.7	387.0	91.4	0.9	193.3	132.3	56.8	3.1	2.0	- At work
- ไม่ทำงานแต่มีงานประจำ	47.2	5.9	24.9	7.1	3.6	4.6	-	-	0.3	-	0.8	-	-	- With job but not at work
1.2 ผู้ว่างงาน	28.8	1.8	5.2	7.2	3.1	2.2	0.3	-	6.4	2.1	0.5	-	-	1.2 Unemployed
- หางานทำ	4.1	-	1.5	0.5	-	-	-	-	1.5	0.7	-	-	-	- Looking for work
- ไม่หางานทำ/พร้อมที่จะทำงาน	24.7	1.8	3.7	6.7	3.1	2.2	0.3	-	4.9	1.5	0.5	-	-	- Not looking/available for work
2. กำลังแรงงานที่รอฤดูกาล	41.8	5.9	20.5	6.9	5.4	1.9	-	-	-	1.1	-	-	-	2. Seasonally inactive labor force
ผู้ไม่อยู่ในกำลังแรงงาน	1,831.5	312.3	693.0	241.3	368.1	122.4	35.4	-	26.3	20.8	10.9	1.0	0.1	Persons not in Labor Force
1. ทำงานบ้าน	547.3	80.1	216.1	83.5	79.8	49.4	11.0	-	12.9	10.8	2.7	1.0	-	1. Household work
2. เรียนหนังสือ	442.3	-	2.6	97.8	257.4	54.5	21.3	-	2.8	6.0	-	-	-	2. Studies
3. ยังเด็ก ขรา/ไม่สามารถทำงานได้	754.6	224.3	458.5	46.2	13.1	8.1	2.4	-	0.3	0.7	1.0	-	0.1	3. Too young/old/incapable of work
4. อื่น ๆ	87.3	8.0	15.9	13.8	17.7	10.3	0.8	-	10.3	3.4	7.3	-	-	4. Others

1/ รวมอาชีวระยะสั้น 1/ Including Short Course Vocational

ตารางที่ 3 จำนวนประชากรอายุ 15 ปีขึ้นไป จำแนกตามระดับการศึกษาที่สำเร็จ สถานภาพแรงงาน เพศ และเขตการปกครอง ภาคเหนือ (ต่อ)
TABLE 3 POPULATION 15 YEARS AND OVER BY LEVEL OF EDUCATIONAL ATTAINMENT, LABOR FORCE STATUS, SEX AND AREA, NORTHERN REGION (Contd)

ไตรมาสที่ 1/2557 : Quarter 1/2014

นอกเขตเทศบาล NON-MUNICIPAL AREA

หน่วยเป็นพัน : In Thousands

สถานภาพแรงงาน	รวม	ไม่มี การศึกษา	ต่ำกว่า ประถมศึกษา Less than	ประถม ศึกษา Elementary	มัธยมศึกษา ตอนต้น Lower Secondary	มัธยมศึกษาตอนปลาย Upper Secondary Level			อุดมศึกษา Higher Level			อื่นๆ Others	ไม่ทราบ Unknown	LABOR FORCE STATUS
						สายสามัญ General/ Academic	สายอาชีว- ศึกษา Vocational	สายวิชา- การศึกษา Teacher Training	สายวิชาการ Academic	สายวิชาชีพ Higher Technical Education	สายวิชา- การศึกษา Teacher Training			
Total	None	Elementary	Elementary	Secondary	Academic	Vocational	Training	Academic	Education	Training	Others	Unknown		
ยอดรวม	6,147.0	654.9	2,162.4	1,243.0	982.8	518.0	127.1	0.9	226.4	156.3	68.9	4.1	2.2	TOTAL
ชาย	3,001.7	230.2	1,016.8	642.3	551.7	263.2	76.1	0.3	105.6	84.6	27.6	1.6	1.7	MALE
กำลังแรงงานรวม	2,402.4	146.7	782.6	561.8	406.2	238.3	61.7	0.3	97.3	81.6	22.8	1.6	1.6	Total Labor Force
1. กำลังแรงงานปัจจุบัน	2,382.8	145.3	772.4	558.7	403.7	237.1	61.7	0.3	97.3	80.5	22.8	1.6	1.6	1. Current labor force
1.1 ผู้มีงานทำ	2,369.2	145.1	770.6	553.7	402.7	235.6	61.4	0.3	95.8	78.6	22.3	1.6	1.6	1.1 Employed
- ทำงาน	2,333.9	140.9	751.3	548.0	400.0	232.5	61.4	0.3	95.8	78.6	21.9	1.6	1.6	- At work
- ไม่ทำงานแต่มีงานประจำ	35.3	4.2	19.3	5.7	2.7	3.1	-	-	-	-	0.4	-	-	- With job but not at work
1.2 ผู้ว่างงาน	13.6	0.2	1.7	4.9	1.0	1.5	0.3	-	1.5	2.0	0.5	-	-	1.2 Unemployed
- หางานทำ	2.5	-	0.6	-	-	-	-	-	1.5	0.5	-	-	-	- Looking for work
- ไม่หางานทำ/พร้อมที่จะทำงาน	11.0	0.2	1.1	4.9	1.0	1.5	0.3	-	-	1.5	0.5	-	-	- Not looking/available for work
2. กำลังแรงงานที่รอฤดูกาล	19.6	1.4	10.3	3.2	2.5	1.2	-	-	-	1.1	-	-	-	2. Seasonally inactive labor force
ผู้ไม่อยู่ในกำลังแรงงาน	599.3	83.6	234.1	80.5	145.5	24.9	14.5	-	8.3	3.0	4.8	-	0.1	Persons not in Labor Force
1. ทำงานบ้าน	11.9	0.7	5.2	1.9	1.3	0.9	0.6	-	1.3	-	-	-	-	1. Household work
2. เรียนหนังสือ	197.6	-	0.9	47.8	121.0	13.3	11.8	-	1.8	1.0	-	-	-	2. Studies
3. ยังเด็ก ขรา/ไม่สามารถทำงานได้	338.0	78.8	217.9	22.5	10.8	5.0	1.3	-	0.3	0.4	0.9	-	0.1	3. Too young/old/incapable of work
4. อื่น ๆ	51.7	4.1	10.1	8.3	12.4	5.6	0.8	-	4.9	1.6	3.9	-	-	4. Others
หญิง	3,145.2	424.7	1,145.6	600.7	431.1	254.9	51.0	0.6	120.7	71.7	41.4	2.5	0.5	FEMALE
กำลังแรงงานรวม	1,913.0	195.9	686.8	439.9	208.6	157.4	30.0	0.6	102.8	53.9	35.3	1.5	0.5	Total Labor Force
1. กำลังแรงงานปัจจุบัน	1,890.9	191.4	676.5	436.1	205.7	156.7	30.0	0.6	102.8	53.9	35.3	1.5	0.5	1. Current labor force
1.1 ผู้มีงานทำ	1,875.7	189.8	673.0	433.9	203.6	156.0	30.0	0.6	97.8	53.7	35.3	1.5	0.5	1.1 Employed
- ทำงาน	1,863.9	188.1	667.4	432.5	202.7	154.5	30.0	0.6	97.5	53.7	34.9	1.5	0.5	- At work
- ไม่ทำงานแต่มีงานประจำ	11.8	1.8	5.6	1.4	0.9	1.4	-	-	0.3	-	0.4	-	-	- With job but not at work
1.2 ผู้ว่างงาน	15.2	1.6	3.5	2.3	2.1	0.7	-	-	4.9	0.2	-	-	-	1.2 Unemployed
- หางานทำ	1.6	-	0.9	0.5	-	-	-	-	-	0.2	-	-	-	- Looking for work
- ไม่หางานทำ/พร้อมที่จะทำงาน	13.6	1.6	2.6	1.8	2.1	0.7	-	-	4.9	-	-	-	-	- Not looking/available for work
2. กำลังแรงงานที่รอฤดูกาล	22.1	4.6	10.3	3.8	2.9	0.7	-	-	-	-	-	-	-	2. Seasonally inactive labor force
ผู้ไม่อยู่ในกำลังแรงงาน	1,232.2	228.7	458.8	160.8	222.6	97.5	21.0	-	18.0	17.8	6.1	1.0	-	Persons not in Labor Force
1. ทำงานบ้าน	535.3	79.4	210.9	81.5	78.5	48.5	10.4	-	11.7	10.8	2.7	1.0	-	1. Household work
2. เรียนหนังสือ	244.7	-	1.7	50.0	136.4	41.2	9.5	-	1.0	5.0	-	-	-	2. Studies
3. ยังเด็ก ขรา/ไม่สามารถทำงานได้	416.6	145.4	240.5	23.8	2.3	3.1	1.0	-	-	0.3	0.1	-	-	3. Too young/old/incapable of work
4. อื่น ๆ	35.6	3.9	5.7	5.6	5.4	4.7	-	-	5.4	1.8	3.3	-	-	4. Others

1/ รวมอาชีวระยะสั้น 1/ Including Short Course Vocational

ตารางที่ 4 จำนวนผู้จ้างทำ จำแนกตามระดับการศึกษาที่สำเร็จ อาชีพ ภาคเหนือ

TABLE 4 EMPLOYED PERSONS BY LEVEL OF EDUCATIONAL ATTAINMENT, OCCUPATION , NORTHERN REGION

ไตรมาสที่ 1/2557 : Quarter 1/2014

หน่วยเป็นพัน : In Thousands

อาชีพ	รวม	ไม่มี การศึกษา	ต่ำกว่า ประถมศึกษา Less than Elementary	ประถม ศึกษา Elementary	มัธยมศึกษา ตอนต้น Lower Secondary	มัธยมศึกษาตอนปลาย Upper Secondary Level			อุดมศึกษา Higher Level			อื่นๆ Others	ไม่ทราบ Unknown	OCCUPATION
						สายสามัญ General/	สายอาชีพ- ศึกษา Vocational	สายวิชา- การศึกษา Teacher Training	สายวิชาการ Academic	สายวิชาชีพ Higher Technical Education	สายวิชา- การศึกษา Teacher Training			
	Total	None				Academic	Vocational	Training	Academic	Education	Training			
ยอดรวม	6,482.8	451.4	2,048.5	1,347.2	899.5	653.5	166.9	1.1	500.6	276.4	127.1	8.3	2.2	TOTAL
1. ผู้บัญญัติกฎหมาย ข้าราชการระดับอาวุโส และผู้จัดการ	159.6	0.6	27.5	12.7	14.0	20.9	4.3	-	62.2	12.4	5.1	-	-	1. Legislators, senior officials and managers
2. ผู้ประกอบวิชาชีพด้านต่างๆ	253.7	-	1.8	3.0	5.2	6.4	2.7	-	125.9	27.1	80.7	0.4	0.4	2. Professionals
3. ผู้ประกอบวิชาชีพด้านเทคนิคสาขาต่างๆ และอาชีพที่เกี่ยวข้อง	165.4	1.3	6.1	3.9	12.1	28.0	12.5	-	68.8	28.9	3.9	-	-	3. Technicians and associate professionals
4. เสมียน	170.9	0.1	2.2	4.6	11.8	27.2	15.1	-	77.9	26.0	5.8	0.1	-	4. Clerks
5. พนักงานบริการและพนักงานในร้านค้า และตลาด	1,096.7	46.1	278.8	171.4	175.0	184.7	47.5	0.6	104.7	68.7	17.8	1.4	0.2	5. Service workers and shop and market sales workers
6. ผู้ปฏิบัติงานที่มีฝีมือในด้านการเกษตร และการประมง	2,585.5	234.4	1,102.5	629.3	320.9	191.8	29.2	-	30.0	39.2	7.8	0.5	-	6. Skilled agricultural and fishery workers
7. ผู้ปฏิบัติงานด้านความสามารถทางฝีมือ และธุรกิจการค้าที่เกี่ยวข้อง	859.9	53.2	284.0	209.6	139.6	82.5	29.5	0.1	15.2	42.0	2.1	1.9	-	7. Craft and related trades workers
8. ผู้ปฏิบัติการโรงงานและเครื่องจักร และผู้ปฏิบัติงานด้านการประกอบ	370.0	8.4	74.4	91.3	86.3	58.4	17.8	-	9.2	19.7	2.1	1.9	0.7	8. Plant and machine operators and assemblers
9. อาชีพขั้นพื้นฐานต่างๆ ในด้านการขาย และการให้บริการ	821.2	107.4	271.4	221.4	134.7	53.6	8.3	0.4	6.7	12.5	1.8	2.2	1.0	9. Elementary occupations
10. คนงานซึ่งไม่ได้จำแนกไว้ในหมวดอื่น	-	-	-	-	-	-	-	-	-	-	-	-	-	10. Workers not classifiable by occupation

1/ รวมอาชีพระยะสั้น 1/ Including Short Course Vocational

ตารางที่ 4 จำนวนผู้มีงานทำ จำแนกตามระดับการศึกษาที่สำเร็จ อาชีพ และเพศ ภาคเหนือ
TABLE 4 EMPLOYED PERSONS BY LEVEL OF EDUCATIONAL ATTAINMENT, OCCUPATION AND SEX, NORTHERN REGION

ไตรมาสที่ 1/2557 : Quarter 1/2014

หน่วยเป็นพัน : In Thousands

ข้อมูลพื้นฐาน : ปี 1400														
อาชีพ	มัธยมศึกษาตอนปลาย					อุดมศึกษา						อื่นๆ	ไม่ทราบ	OCCUPATION
	รวม	ไม่มี การศึกษา	ต่ำกว่า ประถมศึกษา Less than Elementary	ประถม ศึกษา Elementary	มัธยมศึกษา ตอนต้น Lower Secondary	Upper Secondary Level			Higher Level					
						สายสามัญ General/ Academic	สายอาชีพ- ศึกษา Vocational	สายวิชา- การศึกษา Teacher Training	สายวิชาการ Academic	สายวิชาชีพ Higher Technical Education	สายวิชา- การศึกษา Teacher Training			
Total	None	Elementary	Elementary	Secondary	Academic	Vocational	Training	Academic	Education	Training	Others	Unknown		
ชาย	3,531.6	193.1	1,076.6	744.9	571.4	388.4	102.6	0.5	239.3	163.4	45.8	4.2	1.6	MALE
1. ผู้บัญญัติกฎหมาย ข้าราชการระดับอาวุโสและผู้จัดการ	118.0	0.5	23.5	8.2	11.1	14.3	3.2	-	44.8	9.6	2.9	-	-	1. Legislators, senior officials and managers
2. ผู้ประกอบวิชาชีพด้านต่างๆ	95.7	-	1.6	1.3	4.3	2.9	1.9	-	51.0	5.4	26.9	0.1	0.4	2. Professionals
3. ผู้ประกอบวิชาชีพด้านเทคนิคสาขาต่างๆ และอาชีพที่เกี่ยวข้อง	91.0	0.3	4.0	1.7	7.6	17.6	5.4	-	37.7	15.9	0.7	-	-	3. Technicians and associate professionals
4. เสมียน	44.7	-	1.3	0.8	4.5	9.4	5.8	-	14.3	7.1	1.6	-	-	4. Clerks
5. พนักงานบริการและพนักงานในร้านค้าและตลาด	421.9	12.0	91.7	61.7	66.4	80.2	18.5	0.2	49.1	35.7	5.8	0.6	-	5. Service workers and shop and market sales workers
6. ผู้ปฏิบัติงานที่มีฝีมือในการเกษตรและการประมง	1,470.6	102.8	598.9	338.9	222.0	128.9	24.1	-	22.3	27.5	5.0	0.3	-	6. Skilled agricultural and fishery workers
7. ผู้ปฏิบัติงานด้านความสามารถทางฝีมือและธุรกิจการค้าที่เกี่ยวข้อง	605.9	28.8	174.2	157.0	111.2	61.2	23.4	0.1	10.5	36.2	1.9	1.4	-	7. Craft and related trades workers
8. ผู้ปฏิบัติการโรงงานและเครื่องจักรและผู้ปฏิบัติงานด้านการประกอบ	265.9	5.1	54.0	62.8	65.2	40.3	14.7	-	6.3	15.5	0.8	0.7	0.7	8. Plant and machine operators and assemblers
9. อาชีพขั้นพื้นฐานต่างๆ ในด้านการขายและการให้บริการ	417.9	43.6	127.5	112.7	79.0	33.7	5.7	0.1	3.4	10.7	0.1	1.2	0.5	9. Elementary occupations
10. คนงานซึ่งมิได้จำแนกไว้ในหมวดอื่น	-	-	-	-	-	-	-	-	-	-	-	-	-	10. Workers not classifiable by occupation
หญิง	2,951.2	258.3	971.9	602.3	328.1	265.2	64.3	0.6	261.4	113.0	81.3	4.1	0.6	FEMALE
1. ผู้บัญญัติกฎหมาย ข้าราชการระดับอาวุโสและผู้จัดการ	41.6	0.1	3.9	4.5	2.9	6.7	1.1	-	17.4	2.8	2.2	-	-	1. Legislators, senior officials and managers
2. ผู้ประกอบวิชาชีพด้านต่างๆ	157.9	-	0.2	1.7	0.9	3.5	0.8	-	75.0	21.7	53.9	0.3	-	2. Professionals
3. ผู้ประกอบวิชาชีพด้านเทคนิคสาขาต่างๆ และอาชีพที่เกี่ยวข้อง	74.4	1.0	2.0	2.2	4.5	10.4	7.0	-	31.1	13.0	3.2	-	-	3. Technicians and associate professionals
4. เสมียน	126.2	0.1	0.9	3.8	7.3	17.8	9.3	-	63.6	18.9	4.3	0.1	-	4. Clerks
5. พนักงานบริการและพนักงานในร้านค้าและตลาด	674.9	34.1	187.1	109.7	108.6	104.5	29.0	0.4	55.6	33.0	12.0	0.8	0.2	5. Service workers and shop and market sales workers
6. ผู้ปฏิบัติงานที่มีฝีมือในการเกษตรและการประมง	1,114.8	131.6	503.6	290.4	98.9	63.0	5.0	-	7.6	11.7	2.8	0.2	-	6. Skilled agricultural and fishery workers
7. ผู้ปฏิบัติงานด้านความสามารถทางฝีมือและธุรกิจการค้าที่เกี่ยวข้อง	254.0	24.4	109.8	52.6	28.4	21.3	6.2	-	4.8	5.8	0.2	0.5	-	7. Craft and related trades workers
8. ผู้ปฏิบัติการโรงงานและเครื่องจักรและผู้ปฏิบัติงานด้านการประกอบ	104.1	3.3	20.4	28.6	21.0	18.1	3.1	-	3.0	4.2	1.2	1.2	-	8. Plant and machine operators and assemblers
9. อาชีพขั้นพื้นฐานต่างๆ ในด้านการขายและการให้บริการ	403.3	63.8	143.9	108.8	55.7	20.0	2.7	0.2	3.4	1.8	1.7	1.0	0.5	9. Elementary occupations
10. คนงานซึ่งมิได้จำแนกไว้ในหมวดอื่น	-	-	-	-	-	-	-	-	-	-	-	-	-	10. Workers not classifiable by occupation

1/ รวมอาชีพระยะสั้น 1/ Including Short Course Vocational

ตารางที่ 4 จำนวนผู้มีงานทำ จำแนกตามระดับการศึกษาที่สำเร็จ อาชีพ เพศ และเขตการปกครอง ภาคเหนือ (ต่อ)
TABLE 4 EMPLOYED PERSONS BY LEVEL OF EDUCATIONAL ATTAINMENT, OCCUPATION, SEX AND AREA, NORTHERN REGION (Contd.)

ไตรมาสที่ 1/2557 : Quarter 1/2014

ในเขตเทศบาล MUNICIPAL AREA

หน่วยเป็นพัน : In Thousands

อาชีพ	รวม	ไม่มี การศึกษา	ต่ำกว่า ประถมศึกษา Less than	ประถม ศึกษา Elementary	มัธยมศึกษา ตอนต้น Lower	มัธยมศึกษาตอนปลาย Upper Secondary Level			อุดมศึกษา Higher Level			อื่นๆ 1/ Others	ไม่ทราบ Unknown	OCCUPATION
						สายสามัญ General/	สายอาชีพ- ศึกษา Vocational	สายวิชา- การศึกษา Teacher	สายวิชาการ Academic	สายวิชาชีพ Higher Technical	สายวิชา- การศึกษา Teacher			
ยอดรวม	2,237.9	116.5	604.9	359.6	293.2	262.0	75.5	0.1	307.0	144.1	69.5	5.3	0.2	TOTAL
ชาย	1,162.4	48.1	306.0	191.2	168.7	152.8	41.2	0.1	143.4	84.8	23.5	2.6	-	MALE
1. ผู้บัญญัติกฎหมาย ข้าราชการระดับอาวุโส และผู้จัดการ	52.6	-	6.0	1.6	4.7	7.4	1.2	-	25.0	5.4	1.4	-	-	1. Legislators, senior officials and managers
2. ผู้ประกอบวิชาชีพด้านต่างๆ	56.2	-	0.7	0.4	1.2	1.6	1.4	-	34.8	2.7	13.4	0.1	-	2. Professionals
3. ผู้ประกอบวิชาชีพด้านเทคนิคสาขาต่างๆ และอาชีพที่เกี่ยวข้อง	49.3	0.3	2.0	0.6	3.4	8.9	3.4	-	22.4	7.7	0.4	-	-	3. Technicians and associate professionals
4. เสมียน	26.0	-	0.7	0.3	1.8	5.4	3.6	-	8.4	4.4	1.6	-	-	4. Clerks
5. พนักงานบริการและพนักงานในร้านค้า และตลาด	224.6	6.4	42.4	27.7	32.3	44.3	11.2	-	35.3	21.7	2.8	0.6	-	5. Service workers and shop and market sales workers
6. ผู้ปฏิบัติงานที่มีฝีมือในด้านการเกษตร และการประมง	293.6	13.8	140.7	58.6	35.2	23.0	4.8	-	7.2	8.5	2.0	-	-	6. Skilled agricultural and fishery workers
7. ผู้ปฏิบัติงานด้านความสามารถทางฝีมือ และธุรกิจการค้าที่เกี่ยวข้อง	230.9	11.4	61.2	48.4	43.6	26.0	10.2	-	6.4	21.9	1.0	1.0	-	7. Craft and related trades workers
8. ผู้ปฏิบัติการโรงงานและเครื่องจักร และผู้ปฏิบัติงานด้านการประกอบ	96.9	2.2	19.0	21.1	17.6	19.9	3.2	-	3.5	9.1	0.8	0.7	-	8. Plant and machine operators and assemblers
9. อาชีพขั้นพื้นฐานต่างๆ ในด้านการขาย และการให้บริการ	132.3	14.0	33.3	32.7	29.1	16.4	2.3	0.1	0.6	3.4	0.1	0.3	-	9. Elementary occupations
10. คนงานซึ่งมิได้จำแนกไว้ในหมวดอื่น	-	-	-	-	-	-	-	-	-	-	-	-	-	10. Workers not classifiable by occupation

1/ รวมอาชีพระยะสั้น 1/ Including Short Course Vocational

ตารางที่ 4 จำนวนผู้มีงานทำ จำแนกตามระดับการศึกษาที่สำเร็จ อาชีพ เพศ และเขตการปกครอง ภาคเหนือ (ต่อ)
TABLE 4 EMPLOYED PERSONS BY LEVEL OF EDUCATIONAL ATTAINMENT, OCCUPATION, SEX AND AREA, NORTHERN REGION (Contd.)

ไตรมาสที่ 1/2557 : Quarter 1/2014

ในเขตเทศบาล MUNICIPAL AREA

หน่วยเป็นพัน : In Thousands

อาชีพ	รวม	ไม่มี การศึกษา	ต่ำกว่า ประถมศึกษา Less than	ประถม ศึกษา Elementary	มัธยมศึกษา ตอนต้น Lower	มัธยมศึกษาตอนปลาย Upper Secondary Level			อุดมศึกษา Higher Level			อื่นๆ 1/ Others	ไม่ทราบ Unknown	OCCUPATION
						สายสามัญ General/ Academic	สายอาชีพ- ศึกษา Vocational	สายวิชา- การศึกษา Teacher Training	สายวิชาการ Academic	สายวิชาชีพ Higher Technical Education	สายวิชา- การศึกษา Teacher Training			
หญิง	1075.5	68.5	298.9	168.5	124.5	109.2	34.3	-	163.6	59.3	46.0	2.6	0.2	FEMALE
1. ผู้บัญญัติกฎหมาย ข้าราชการระดับอาวุโส และผู้จัดการ	23.2	0.1	0.7	1.9	1.9	3.2	0.4	-	11.2	2.6	1.3	-	-	1. Legislators, senior officials and managers
2. ผู้ประกอบวิชาชีพด้านต่างๆ	97.2	-	0.2	0.5	0.3	2.2	0.1	-	50.3	13.8	29.6	0.3	-	2. Professionals
3. ผู้ประกอบวิชาชีพด้านเทคนิคสาขาต่างๆ และอาชีพที่เกี่ยวข้อง	47.3	0.5	1.5	1.4	2.6	6.4	5.1	-	20.1	8.0	1.6	-	-	3. Technicians and associate professionals
4. เสมียน	59.0	-	0.8	1.2	4.3	7.1	4.8	-	30.7	8.8	1.3	0.1	-	4. Clerks
5. พนักงานบริการและพนักงานในร้านค้า และตลาด	339.5	15.6	88.6	46.9	50.6	52.0	15.7	-	42.3	19.2	7.5	0.8	0.2	5. Service workers and shop and market sales workers
6. ผู้ปฏิบัติงานที่มีฝีมือในด้านการเกษตร และการประมง	212.9	21.6	110.8	43.1	17.5	11.7	1.4	-	2.5	1.8	2.7	-	-	6. Skilled agricultural and fishery workers
7. ผู้ปฏิบัติงานด้านความสามารถทางฝีมือ และธุรกิจการค้าที่เกี่ยวข้อง	99.3	5.2	46.1	17.9	11.0	10.2	3.5	-	2.6	2.5	0.2	0.1	-	7. Craft and related trades workers
8. ผู้ปฏิบัติการโรงงานและเครื่องจักร และผู้ปฏิบัติงานด้านการประกอบ	54.5	1.7	7.7	16.0	11.4	9.9	1.9	-	2.2	1.5	0.9	1.2	-	8. Plant and machine operators and assemblers
9. อาชีพขั้นพื้นฐานต่างๆ ในด้านการขาย และการให้บริการ	142.8	23.9	42.6	39.5	25.0	6.6	1.4	-	1.9	1.0	0.9	0.1	-	9. Elementary occupations
10. คนงานซึ่งมิได้จำแนกไว้ในหมวดอื่น	-	-	-	-	-	-	-	-	-	-	-	-	-	10. Workers not classifiable by occupation

1/ รวมอาชีพระยะสั้น 1/ Including Short Course Vocational

ตารางที่ 4 จำนวนผู้มีงานทำ จำแนกตามระดับการศึกษาที่สำเร็จ อาชีพ เพศ และเขตการปกครอง ภาคเหนือ (ต่อ)

TABLE 4 EMPLOYED PERSONS BY LEVEL OF EDUCATIONAL ATTAINMENT, OCCUPATION, SEX AND AREA, NORTHERN REGION (Contd.)

ไตรมาสที่ 1/2557 : Quarter 1/2014

นอกเขตเทศบาล NON-MUNICIPAL AREA

หน่วยเป็นพัน : In Thousands

อาชีพ	รวม	ไม่มี การศึกษา	ต่ำกว่า ประถมศึกษา Less than Elementary	ประถม ศึกษา Elementary	มัธยมศึกษา ตอนต้น Lower Secondary	มัธยมศึกษาตอนปลาย			อุดมศึกษา			อื่นๆ <div>1/</div> <div>Others</div>	ไม่ทราบ Unknown	OCCUPATION
						Upper Secondary Level			Higher Level					
						สายสามัญ	สายอาชีพ- ศึกษา	สายวิชา- การศึกษา	สายวิชาการ	สายวิชาชีพ Higher Technical	สายวิชา- การศึกษา			
						General/ Academic	Vocational	Teacher Training	Academic	Education	Teacher Training			
ยอดรวม	4,244.9	334.9	1,443.6	987.6	606.3	391.6	91.4	0.9	193.6	132.3	57.6	3.1	2.0	TOTAL
ชาย	2,369.2	145.1	770.6	553.7	402.7	235.6	61.4	0.3	95.8	78.6	22.3	1.6	1.6	MALE
1. ผู้บัญญัติกฎหมาย ข้าราชการระดับอาวุโส และผู้จัดการ	65.4	0.5	17.5	6.6	6.4	6.9	2.0	-	19.8	4.2	1.5	-	-	1. Legislators, senior officials and managers
2. ผู้ประกอบวิชาชีพด้านต่างๆ	39.5	-	0.9	0.9	3.1	1.2	0.5	-	16.2	2.7	13.5	-	0.4	2. Professionals
3. ผู้ประกอบวิชาชีพด้านเทคนิคสาขาต่างๆ และอาชีพที่เกี่ยวข้อง	41.7	-	2.0	1.1	4.2	8.6	2.0	-	15.3	8.2	0.3	-	-	3. Technicians and associate professionals
4. เสมียน	18.8	-	0.6	0.5	2.8	4.0	2.2	-	6.0	2.7	-	-	-	4. Clerks
5. พนักงานบริการและพนักงานในร้านค้า และตลาด	197.3	5.7	49.3	34.0	34.1	35.9	7.3	0.2	13.8	13.9	3.0	-	-	5. Service workers and shop and market sales workers
6. ผู้ปฏิบัติงานที่มีฝีมือในด้านการเกษตร และการประมง	1,177.1	89.0	458.1	280.3	186.8	105.9	19.4	-	15.1	19.0	3.1	0.3	-	6. Skilled agricultural and fishery workers
7. ผู้ปฏิบัติงานด้านความสามารถทางฝีมือ และธุรกิจการค้าที่เกี่ยวข้อง	375.0	17.4	113.0	108.7	67.7	35.2	13.2	0.1	4.1	14.3	0.9	0.5	-	7. Craft and related trades workers
8. ผู้ปฏิบัติการโรงงานและเครื่องจักร และผู้ปฏิบัติงานด้านการประกอบ	169.0	2.9	35.0	41.7	47.7	20.5	11.5	-	2.8	6.4	-	-	0.7	8. Plant and machine operators and assemblers
9. อาชีพขั้นพื้นฐานต่างๆ ในด้านการขาย และการให้บริการ	285.6	29.6	94.1	80.0	49.9	17.3	3.3	-	2.7	7.3	-	0.9	0.5	9. Elementary occupations
10. คนงานซึ่งมิได้จำแนกไว้ในหมวดอื่น	-	-	-	-	-	-	-	-	-	-	-	-	-	10. Workers not classifiable by occupation

1/ รวมอาชีวะระยะสั้น 1/ Including Short Course Vocational

ตารางที่ 4 จำนวนผู้มีงานทำ จำแนกตามระดับการศึกษาที่สำเร็จ อาชีพ เพศ และเขตการปกครอง ภาคเหนือ (ต่อ)

TABLE 4 EMPLOYED PERSONS BY LEVEL OF EDUCATIONAL ATTAINMENT, OCCUPATION, SEX AND AREA, NORTHERN REGION (Contd.)

ไตรมาสที่ 1/2557 : Quarter 1/2014

นอกเขตเทศบาล NON-MUNICIPAL AREA

หน่วยเป็นพัน : In Thousands

อาชีพ	รวม	ไม่มี การศึกษา	ต่ำกว่า ประถมศึกษา Less than Elementary	ประถม ศึกษา Elementary	มัธยมศึกษา ตอนต้น Lower Secondary	มัธยมศึกษาตอนปลาย Upper Secondary Level			อุดมศึกษา Higher Level			อื่นๆ Others	ไม่ทราบ Unknown	OCCUPATION
						สายสามัญ General/ Academic	สายอาชีพ- ศึกษา Vocational	สายวิชา- การศึกษา Teacher Training	สายวิชาการ Academic	สายวิชาชีพ Higher Technical Education	สายวิชา- การศึกษา Teacher Training			
หญิง	1,875.7	189.8	673.0	433.9	203.6	156.0	30.0	0.6	97.8	53.7	35.3	1.5	0.5	FEMALE
1. ผู้บัญญัติกฎหมาย ข้าราชการระดับอาวุโส และผู้จัดการ	18.4	-	3.3	2.6	1.1	3.5	0.7	-	6.2	0.2	0.8	-	-	1. Legislators, senior officials and managers
2. ผู้ประกอบวิชาชีพด้านต่างๆ	60.8	-	-	1.2	0.6	1.4	0.7	-	24.7	7.8	24.3	-	-	2. Professionals
3. ผู้ประกอบวิชาชีพด้านเทคนิคสาขาต่างๆ และอาชีพที่เกี่ยวข้อง	27.1	0.5	0.6	0.8	1.9	4.0	1.9	-	11.0	5.0	1.6	-	-	3. Technicians and associate professionals
4. เสมียน	67.2	0.1	0.1	2.7	3.0	10.7	4.5	-	32.9	10.1	3.0	-	-	4. Clerks
5. พนักงานบริการและพนักงานในร้านค้า และตลาด	335.4	18.5	98.5	62.8	57.9	52.4	13.4	0.4	13.3	13.8	4.5	-	-	5. Service workers and shop and market sales workers
6. ผู้ปฏิบัติงานที่มีฝีมือในด้านการเกษตร และการประมง	902.0	110.0	392.9	247.3	81.4	51.3	3.6	-	5.2	9.9	0.1	0.2	-	6. Skilled agricultural and fishery workers
7. ผู้ปฏิบัติงานด้านความสามารถทางฝีมือ และธุรกิจการค้าที่เกี่ยวข้อง	154.7	19.2	63.7	34.7	17.3	11.2	2.6	-	2.2	3.3	-	0.4	-	7. Craft and related trades workers
8. ผู้ปฏิบัติการโรงงานและเครื่องจักร และผู้ปฏิบัติงานด้านการประกอบ	49.6	1.6	12.7	12.5	9.6	8.2	1.3	-	0.8	2.7	0.3	-	-	8. Plant and machine operators and assemblers
9. อาชีพขั้นพื้นฐานต่างๆ ในด้านการขาย และการให้บริการ	260.5	39.9	101.2	69.3	30.8	13.4	1.3	0.2	1.5	0.8	0.8	0.9	0.5	9. Elementary occupations
10. คนงานซึ่งมิได้จำแนกไว้ในหมวดอื่น	-	-	-	-	-	-	-	-	-	-	-	-	-	10. Workers not classifiable by occupation

1/ รวมอาชีวะระยะสั้น 1/ Including Short Course Vocational

ตารางที่ 5 จำนวนผู้มีงานทำ จำแนกตามระดับการศึกษาที่สำเร็จ อุตสาหกรรม ภาคเหนือ

TABLE 5 EMPLOYED PERSONS BY LEVEL OF EDUCATIONAL ATTAINMENT, INDUSTRY, NORTHERN REGION

ไตรมาสที่ 1/2557 : Quarter 1/2014

หน่วยเป็นพัน : In Thousands

อุตสาหกรรม						มัธยมศึกษาตอนปลาย			อุดมศึกษา			อื่นๆ ^{1/}	ไม่ทราบ	INDUSTRY
	รวม	ไม่มี การศึกษา	ต่ำกว่า ประถมศึกษา Less than Elementary	ประถม ศึกษา Elementary	มัธยมศึกษา ตอนต้น Lower Secondary	Upper Secondary Level			Higher Level					
						สายสามัญ General/ Academic	สายอาชีพ- ศึกษา Vocational	สายวิชา- การศึกษา Teacher Training	สายวิชาการ Academic	สายวิชาชีพ Higher Technical Education	สายวิชา- การศึกษา Teacher Training			
Total	None	Elementary	Elementary	Secondary	Academic	Vocational	Training	Academic	Education	Training	Others ^{1/}	Unknown		
ยอดรวม	6,482.8	451.4	2,048.5	1,347.2	899.5	653.5	166.9	1.1	500.6	276.4	127.1	8.3	2.2	TOTAL
1.เกษตรกรรม การป่าไม้ และการประมง	2,960.4	285.0	1,247.0	729.5	373.8	206.1	32.4	-	33.4	42.4	7.9	2.0	1.0	1. Agriculture, forestry and fishing
2.การทำเหมืองแร่ และเหมืองหิน	22.8	1.8	2.7	7.6	6.9	0.6	0.5	-	1.5	1.2	-	-	-	2. Mining and quarrying
3. การผลิต	678.2	41.4	208.0	145.8	102.3	82.1	25.8	0.4	36.4	31.4	1.6	2.6	0.7	3. Manufacturing
4. ไฟฟ้า ก๊าซ ไอน้ำและระบบปรับอากาศ	22.2	-	1.6	1.6	2.3	3.4	1.5	-	5.8	4.9	1.2	-	-	4. Electricity, gas, steam and air conditioning supply
5. การจัดหาน้ำ การจัดการและการบำบัดน้ำเสีย ของเสีย และสิ่งปฏิกูล	8.2	0.5	1.1	1.2	0.9	1.2	1.3	-	0.5	1.5	-	-	-	5. Water supply; sewerage, waste management and remediation activities
6. การก่อสร้าง	519.7	40.6	163.1	152.1	92.3	39.1	10.9	-	7.6	11.3	1.2	1.4	-	6. Construction
7. การขายส่ง และการขายปลีก การซ่อมยานยนต์	931.3	46.0	219.6	140.2	168.2	134.1	41.6	0.2	102.4	65.3	12.4	1.2	0.1	7. Wholesale and retail trade; repair of motor vehicles andmotorcycles
8. การขนส่ง และสถานที่เก็บสินค้า	91.4	1.2	21.9	19.8	18.2	13.9	2.3	-	3.6	10.1	0.5	0.1	-	8. Transportation and storage
9. ที่พักแรมและบริการด้านอาหาร	335.7	18.8	86.0	73.6	51.6	44.6	18.0	0.4	20.8	17.8	4.1	0.1	-	9. Accommodation and food service activities
10. ข้อมูลข่าวสารและการสื่อสาร	13.5	-	0.5	0.5	1.4	0.8	0.4	-	5.9	3.7	0.2	-	-	10. Information and communication
11.กิจกรรมทางการเงินและการประกันภัย	59.2	-	3.4	1.3	2.5	8.1	1.9	-	31.9	7.4	2.8	-	-	11. Financial and insurance activities
12. กิจกรรมอสังหาริมทรัพย์	12.4	0.4	1.9	0.9	2.6	1.5	0.3	-	2.5	1.2	1.1	-	-	12. Real estate activities
13. กิจกรรมทางวิชาชีพ วิทยาศาสตร์ และเทคนิค	24.5	0.3	2.4	1.2	1.1	3.9	0.8	-	11.4	3.1	0.3	-	-	13. Professional, scientific and technical activities
14. กิจกรรมการบริหารและการบริการสนับสนุน	44.4	1.5	10.3	8.9	5.9	8.6	1.2	-	2.6	5.1	0.3	-	-	14. Administrative and support service activities
15. การบริหารราชการ การป้องกันประเทศ การประกันสังคม	266.4	0.9	17.6	19.1	26.0	42.0	13.9	0.1	111.7	28.9	6.2	-	-	15. Public administration and defence; compulsory social security
16. การศึกษา	191.0	1.0	7.3	8.0	4.7	9.0	0.7	-	75.6	5.8	78.4	0.1	0.4	16. Education
17. กิจกรรมด้านสุขภาพและงานสังคมสงเคราะห์	124.8	1.2	8.2	4.9	10.2	28.5	5.9	-	33.9	25.1	6.8	-	-	17. Human health and social work activities
18. ศิลปะ ความบันเทิง และนันทนาการ	46.1	2.1	7.2	7.1	11.2	9.1	2.9	-	3.7	1.9	0.9	-	-	18. Arts, entertainment and recreation
19. กิจกรรมบริการด้านอื่น ๆ	103.5	3.4	29.2	17.5	15.5	15.8	3.7	-	9.0	8.1	1.3	0.1	-	19. Other service activities
20. กิจกรรมการจ้างงานในครัวเรือนส่วนบุคคล การผลิตสินค้าและบริการที่ทำขึ้นเองเพื่อใช้ในครัวเรือน	25.8	5.4	9.6	6.4	1.8	1.1	1.0	-	-	0.3	-	0.2	0.1	20. Activities of households as employers; undifferentiated goods and services-producingactivities of households for own use
21. กิจกรรมขององค์กรระหว่างประเทศ	1.3	-	-	-	0.3	-	-	-	0.4	0.1	-	0.5	-	21. Activities of extraterritorial organizations and bodies
22. ไม่ทราบ	-	-	-	-	-	-	-	-	-	-	-	-	-	22. Unknown

1/ รวมอาชีวะระยะสั้น 1/ Including Short Course Vocational

ตารางที่ 5 จำนวนผู้มีงานทำ จำแนกตามชั้นการศึกษาที่สำเร็จ อุตสาหกรรม เขต และเขตการปกครอง ภาคเหนือ (ต่อ)

TABLE 5 EMPLOYED PERSONS BY LEVEL OF EDUCATIONAL ATTAINMENT, INDUSTRY, SEX AND AREA, NORTHERN REGION (Contd.)

ไตรมาสที่ 1/2557 : Quarter 1/2014

ในเขตเทศบาล MUNICIPAL AREA

หน่วยเป็นพัน : In Thousands

อุตสาหกรรม						มัธยมศึกษาตอนปลาย			อุดมศึกษา			อื่นๆ	ไม่ทราบ	INDUSTRY
	รวม	ไม่มี การศึกษา	ต่ำกว่า ประถมศึกษา Less than	ประถม ศึกษา Elementary	มัธยมศึกษา ตอนต้น Lower Secondary	Upper Secondary Level			Higher Level					
						สายสามัญ General/ Academic	สายอาชีว- ศึกษา Vocational	สายวิชา- การศึกษา Teacher Training	สายวิชาการ Academic	สายวิชาชีพ Higher Technical Education	สายวิชา- การศึกษา Teacher Training			
ยอดรวม	2,237.9	116.5	604.9	359.6	293.2	262.0	75.5	0.1	307.0	144.1	69.5	5.3	0.2	TOTAL
ชาย	1,162.4	48.1	306.0	191.2	168.7	152.8	41.2	0.1	143.4	84.8	23.5	2.6	-	MALE
1.เกษตรกรรม การป่าไม้ และการประมง	325.6	16.6	151.5	67.9	43.2	23.1	5.0	-	7.3	8.9	2.0	-	-	1. Agriculture, forestry and fishing
2.การทำเหมืองแร่ และเหมืองหิน	1.8	-	-	0.4	-	0.4	0.3	-	0.6	0.1	-	-	-	2. Mining and quarrying
3. การผลิต	129.3	5.9	30.8	23.7	16.1	21.9	8.3	-	10.8	10.7	0.1	0.9	-	3. Manufacturing
4. ไฟฟ้า ก๊าซ ไอน้ำและระบบปรับอากาศ	8.6	-	0.4	0.7	0.8	1.0	0.9	-	2.1	2.7	-	-	-	4. Electricity, gas, steam and air conditioning supply
5. การจัดหา น้ำ การจัดการและการบำบัดน้ำเสีย ของเสีย และสิ่งปฏิกูล	3.4	0.2	0.5	0.0	0.3	0.6	0.3	-	0.1	1.5	-	-	-	5. Water supply; sewerage, waste management and remediation activities
6. การก่อสร้าง	137.2	9.3	39.6	35.2	28.8	12.4	2.7	-	5.3	3.1	0.4	0.6	-	6. Construction
7. การขายส่ง และการขายปลีก การซ่อมยานยนต์	224.0	9.5	39.7	30.9	39.0	40.5	8.5	-	28.8	24.4	2.2	0.7	-	7. Wholesale and retail trade; repair of motor vehicles andmotorcycles
8. การขนส่ง และสถานที่เก็บสินค้า	38.8	0.9	8.4	6.9	6.7	7.3	0.7	-	2.0	5.9	0.1	0.1	-	8. Transportation and storage
9. ที่พักแรมและบริการด้านอาหาร	66.8	4.0	13.3	9.7	11.2	11.5	4.5	-	5.5	4.6	2.3	0.1	-	9. Accommodation and food service activities
10. ข้อมูลข่าวสารและการสื่อสาร	6.7	-	0.2	-	0.2	0.3	0.3	-	3.0	2.5	0.2	-	-	10. Information and communication
11. กิจกรรมทางการเงินและการประกันภัย	18.1	-	0.3	0.5	0.8	3.0	0.1	-	10.6	1.8	1.0	-	-	11. Financial and insurance activities
12. กิจกรรมอสังหาริมทรัพย์	3.7	-	0.4	0.7	1.0	1.0	-	-	0.3	0.1	0.2	-	-	12. Real estate activities
13. กิจกรรมทางวิชาชีพ วิทยาศาสตร์ และเทคนิค	5.5	-	0.2	-	0.2	0.8	0.1	-	3.5	0.6	0.1	-	-	13. Professional, scientific and technical activities
14. กิจกรรมการบริหารและการบริการสนับสนุน	16.0	1.0	2.5	2.4	2.7	2.9	1.2	-	0.7	2.5	0.3	-	-	14. Administrative and support service activities
15. การบริหารราชการ การป้องกันประเทศ การประกันสังคม	75.6	0.1	4.4	5.1	7.1	11.4	4.7	0.1	33.9	6.8	2.0	-	-	15. Public administration and defence; compulsory social security
16. การศึกษา	39.0	-	1.4	1.9	1.2	2.4	0.2	-	18.6	0.7	12.6	-	-	16. Education
17. กิจกรรมด้านสุขภาพและงานสังคมสงเคราะห์	20.2	0.3	1.0	0.2	1.7	6.4	1.5	-	6.8	2.2	0.1	-	-	17. Human health and social work activities
18. ศิลปะ ความบันเทิง และนันทนาการ	9.7	-	1.9	0.7	2.8	2.4	1.3	-	0.5	0.2	-	-	-	18. Arts, entertainment and recreation
19. กิจกรรมบริการด้านอื่น ๆ	29.3	0.3	8.3	3.4	4.5	3.4	0.9	-	3.1	5.4	-	0.1	-	19. Other service activities
20. กิจกรรมการจ้างงานในครัวเรือนส่วนบุคคล การผลิตสินค้าและบริการที่ทำขึ้นเองเพื่อใช้ในครัวเรือน	2.8	0.0	1.4	0.9	0.3	0.1	-	-	-	-	-	0.1	-	20. Activities of households as employers; undifferentiated goods and services-producingactivities of households for own use
21. กิจกรรมขององค์การระหว่างประเทศ	0.4	-	-	-	-	-	-	-	0.1	0.1	-	0.1	-	21. Activities of extraterritorial organizations and bodies
22. ไม่ทราบ	-	-	-	-	-	-	-	-	-	-	-	-	-	22. Unknown

1/ รวมอาชีวระยะสั้น 1/ Including Short Course Vocational

TABLE 5 EMPLOYED PERSONS BY LEVEL OF EDUCATIONAL ATTAINMENT, INDUSTRY, SEX AND AREA, NORTHERN REGION (Contd.)

ไตรมาสที่ 1/2557 : Quarter 1/2014

ในเขตเทศบาล MUNICIPAL AREA

หน่วยเป็นพัน : In Thousands

อุตสาหกรรม	รวม	ไม่มี การศึกษา	ต่ำกว่า ประถมศึกษา Less than Elementary	ประถม ศึกษา Elementary	มัธยมศึกษา ตอนต้น Lower Secondary	มัธยมศึกษาตอนปลาย Upper Secondary Level			อุดมศึกษา Higher Level			อื่นๆ Others	ไม่ทราบ Unknown	INDUSTRY
						สายสามัญ General/ Academic	สายอาชีพ- ศึกษา Vocational	สายวิชา- การศึกษา Teacher Training	สายวิชาการ Academic	สายวิชาชีพ Higher Technical Education	สายวิชา- การศึกษา Teacher Training			
หญิง	1075.5	68.5	298.9	168.5	124.5	109.2	34.3	-	163.6	59.3	46.0	2.6	0.2	FEMALE
1 เกษตรกรรม การป่าไม้ และการประมง	239.9	26.0	120.9	48.6	22.6	12.3	1.7	-	2.8	2.2	2.7	-	-	1. Agriculture, forestry and fishing
2.การทำเหมืองแร่ และเหมืองหิน	0.1	-	0.1	-	-	-	-	-	-	-	-	-	-	2. Mining and quarrying
3. การผลิต	174.2	7.0	56.1	36.4	23.7	23.7	5.4	-	14.5	4.8	1.2	1.5	-	3. Manufacturing
4. ไฟฟ้า ก๊าซ ไอน้ำและระบบปรับอากาศ	2.4	-	0.1	-	-	-	0.3	-	1.5	0.6	-	-	-	4. Electricity, gas, steam and air conditioning supply
5. การจัดหา น้ำ การจัดการและการบำบัดน้ำเสีย ของเสีย และสิ่งปฏิกูล	0.9	-	0.2	-	0.2	-	0.4	-	0.2	-	-	-	-	5. Water supply; sewerage, waste management and remediation activities
6. การก่อสร้าง	34.4	8.6	7.3	9.7	6.6	0.9	0.2	-	0.4	0.7	-	-	-	6. Construction
7. การขายส่ง และการขายปลีก การซ่อมยานยนต์	229.0	12.2	51.8	28.7	33.4	32.8	12.2	-	38.7	13.6	5.0	0.6	0.1	7. Wholesale and retail trade; repair of motor vehicles andmotorcycles
8. การขนส่ง และสถานที่เก็บสินค้า	7.5	-	1.2	0.8	2.1	0.4	-	-	1.3	1.6	0.2	-	-	8. Transportation and storage
9. ที่พักแรมและบริการด้านอาหาร	130.1	7.9	34.9	23.7	18.6	13.4	8.7	-	12.5	8.8	1.6	-	-	9. Accommodation and food service activities
10. ข้อมูลข่าวสารและการสื่อสาร	1.8	-	0.1	0.2	-	0.3	0.1	-	0.9	0.2	-	-	-	10. Information and communication
11.กิจกรรมทางการเงินและการประกันภัย	16.5	-	0.5	0.3	0.2	1.0	0.2	-	10.9	3.3	0.2	-	-	11. Financial and insurance activities
12. กิจกรรมอสังหาริมทรัพย์	6.0	0.4	1.1	0.2	1.3	0.4	0.3	-	0.8	1.1	0.4	-	-	12. Real estate activities
13. กิจกรรมทางวิชาชีพ วิทยาศาสตร์ และเทคนิค	6.4	0.1	0.1	0.3	0.1	0.6	0.3	-	4.5	0.4	0.1	-	-	13. Professional, scientific and technical activities
14. กิจกรรมการบริหารและการบริการสนับสนุน	9.1	0.6	2.1	2.6	0.6	1.1	-	-	1.7	0.4	-	-	-	14. Administrative and support service activities
15. การบริหารราชการ การป้องกันประเทศ การประกันสังคม	43.1	0.3	2.5	1.0	2.5	3.2	1.0	-	26.1	4.1	2.5	-	-	15. Public administration and defence; compulsory social security
16. การศึกษา	62.6	0.1	1.5	1.3	0.5	1.9	0.1	-	26.9	1.3	29.1	0.1	-	16. Education
17. กิจกรรมด้านสุขภาพและงานสังคมสงเคราะห์	54.3	0.8	2.9	1.6	5.0	10.3	1.9	-	15.8	14.7	1.3	-	-	17. Human health and social work activities
18. ศิลปะ ความบันเทิง และนันทนาการ	7.1	-	1.5	1.4	2.4	1.1	0.1	-	0.2	0.2	0.3	-	-	18. Arts, entertainment and recreation
19. กิจกรรมบริการด้านอื่น ๆ	37.1	1.7	9.5	8.5	4.3	5.3	1.2	-	4.0	1.2	1.3	-	-	19. Other service activities
20. กิจกรรมการจ้างงานในครัวเรือนส่วนบุคคล การผลิตสินค้าและบริการที่ทำขึ้นเองเพื่อใช้ในครัวเรือน	12.5	2.8	4.6	3.3	0.6	0.6	0.1	-	-	0.3	-	0.1	0.1	20. Activities of households as employers; undifferentiated goods and services-producingactivities of households for own use
21. กิจกรรมขององค์การระหว่างประเทศ	0.4	-	-	-	-	-	-	-	-	-	-	0.4	-	21. Activities of extraterritorial organizations and bodies
22. ไม่ทราบ	-	-	-	-	-	-	-	-	-	-	-	-	-	22. Unknown

1/ รวมอาชีวะระยะสั้น 1/ Including Short Course Vocational

ตารางที่ 5 จำนวนผู้มีงานทำ จำแนกตามชั้นการศึกษาที่สำเร็จ อุตสาหกรรม เพศ และเขตการปกครอง ภาคเหนือ (ต่อ)

TABLE 5 EMPLOYED PERSONS BY LEVEL OF EDUCATIONAL ATTAINMENT, INDUSTRY, SEX AND AREA, NORTHERN REGION (Contd.)

ไตรมาสที่ 1/2557 : Quarter 1/2014

นอกเขตเทศบาล NON-MUNICIPAL AREA

หน่วยเป็นพัน : In Thousands

อุตสาหกรรม	รวม	ไม่มี การศึกษา	ต่ำกว่า ประถมศึกษา Less than	ประถม ศึกษา Elementary	มัธยมศึกษา ตอนต้น Lower Secondary	มัธยมศึกษาตอนปลาย Upper Secondary Level		อุดมศึกษา Higher Level				อื่นๆ 1/ Others	ไม่ทราบ 1/ Unknown	INDUSTRY
						สายสามัญ General/ Academic	สายอาชีพ- ศึกษา Vocational	สายวิชา- การศึกษา Teacher Training	สายวิชาการ Academic	สายวิชาชีพ Higher Technical Education	สายวิชา- การศึกษา Teacher Training			
ยอดรวม	4,244.9	334.9	1,443.6	987.6	606.3	391.6	91.4	0.9	193.6	132.3	57.6	3.1	2.0	TOTAL
ชาย	2,369.2	145.1	770.6	553.7	402.7	235.6	61.4	0.3	95.8	78.6	22.3	1.6	1.6	MALE
1.เกษตรกรรม การป่าไม้ และการประมง	1,358.2	108.3	525.8	331.7	214.3	113.0	21.7	-	17.9	21.0	3.1	0.9	0.5	1. Agriculture, forestry and fishing
2.การทำเหมืองแร่ และเหมืองหิน	18.1	1.2	2.2	6.4	6.7	0.3	0.2	-	0.3	1.0	-	-	-	2. Mining and quarrying
3. การผลิต	175.4	9.0	49.0	43.0	34.8	17.1	6.2	0.1	4.8	10.5	-	0.2	0.7	3. Manufacturing
4. ไฟฟ้า ก๊าซ ไอน้ำและระบบปรับอากาศ	9.0	-	1.0	1.0	1.0	2.3	0.3	-	1.4	1.7	0.3	-	-	4. Electricity, gas, steam and air conditioning supply
5. การจัดหาน้ำ การจัดการและการบำบัดน้ำเสีย ของเสีย และสิ่งปฏิกูล	3.3	0.3	0.4	0.8	0.5	0.6	0.6	-	0.1	-	-	-	-	5. Water supply; sewerage, waste management and remediation activities
6. การก่อสร้าง	285.6	15.4	91.6	86.2	52.1	23.5	8.0	-	1.3	6.3	0.8	0.5	-	6. Construction
7. การขายส่ง และการขายปลีก การซ่อมยานยนต์	228.8	9.2	50.4	43.3	55.3	27.4	9.8	0.2	15.0	14.7	3.5	-	-	7. Wholesale and retail trade; repair of motor vehicles andmotorcycles
8. การขนส่ง และสถานที่เก็บสินค้า	43.0	0.4	12.2	11.2	8.8	6.2	1.6	-	0.3	2.4	-	-	-	8. Transportation and storage
9. ที่พักแรมและบริการด้านอาหาร	37.4	0.5	12.6	8.6	5.1	4.8	1.7	-	1.2	3.1	-	-	-	9. Accommodation and food service activities
10. ข้อมูลข่าวสารและการสื่อสาร	3.9	-	-	0.3	1.1	0.3	-	-	1.8	0.4	-	-	-	10. Information and communication
11.กิจกรรมทางการเงินและการประกันภัย	10.9	-	0.8	-	0.7	3.3	1.5	-	4.4	0.1	-	-	-	11. Financial and insurance activities
12. กิจกรรมอสังหาริมทรัพย์	1.6	-	0.4	-	-	-	-	-	1.2	-	-	-	-	12. Real estate activities
13. กิจกรรมทางวิชาชีพ วิทยาศาสตร์ และเทคนิค	5.7	-	0.9	0.7	0.8	0.7	0.4	-	1.6	0.6	-	-	-	13. Professional, scientific and technical activities
14. กิจกรรมการบริหารและการบริการสนับสนุน	6.7	-	4.0	0.9	0.3	1.3	-	-	0.3	-	-	-	-	14. Administrative and support service activities
15. การบริหารราชการ การป้องกันประเทศ การประกันสังคม	102.4	0.1	8.9	9.3	14.0	22.5	7.0	-	27.1	13.2	0.3	-	-	15. Public administration and defence; compulsory social security
16. การศึกษา	36.1	-	1.2	2.7	0.6	3.3	0.1	-	12.7	1.9	13.3	-	0.4	16. Education
17. กิจกรรมด้านสุขภาพและงานสังคมสงเคราะห์	8.5	-	1.4	0.5	0.5	1.6	0.7	-	3.1	0.4	0.4	-	-	17. Human health and social work activities
18. ศิลปะ ความบันเทิง และนันทนาการ	16.3	0.5	3.0	3.0	2.7	3.7	1.3	-	1.0	0.7	0.5	-	-	18. Arts, entertainment and recreation
19. กิจกรรมบริการด้านอื่น ๆ	15.7	-	4.2	3.3	3.3	3.9	0.2	-	0.2	0.7	-	-	-	19. Other service activities
20. กิจกรรมการจ้างงานในครัวเรือนส่วนบุคคล การผลิตสินค้าและบริการที่ทำขึ้นเองเพื่อใช้ในครัวเรือน	1.8	0.3	0.6	0.9	-	-	-	-	-	-	-	-	-	20. Activities of households as employers; undifferentiated goods and services-producingactivities of households for own use
21. กิจกรรมขององค์การระหว่างประเทศ	0.5	-	-	-	0.3	-	-	-	0.3	-	-	-	-	21. Activities of extraterritorial organizations and bodies
22. ไม่ทราบ	-	-	-	-	-	-	-	-	-	-	-	-	-	22. Unknown

1/ รวมอาชีวะระยะสั้น 1/ Including Short Course Vocational

ตารางที่ 5 จำนวนผู้มีงานทำ จำแนกตามชั้นการศึกษาที่สำเร็จ อุตสาหกรรม เพศ และเขตการปกครอง ภาคเหนือ (ต่อ)

TABLE 5 EMPLOYED PERSONS BY LEVEL OF EDUCATIONAL ATTAINMENT, INDUSTRY, SEX AND AREA, NORTHERN REGION (Contd.)

ไตรมาสที่ 1/2557 : Quarter 1/2014

นอกเขตเทศบาล NON-MUNICIPAL AREA

หน่วยเป็นพัน : In Thousands

อุตสาหกรรม	มัธยมศึกษาตอนปลาย												อุดมศึกษา		อื่นๆ	ไม่ทราบ	INDUSTRY
	รวม	ไม่มี การศึกษา	ต่ำกว่า ประถมศึกษา	ประถม ศึกษา	มัธยมศึกษา ตอนต้น	Upper Secondary Level		Higher Level									
						สายสามัญ	สายอาชีพ- ศึกษา	สายวิชา- การศึกษา	สายวิชาการ	สายวิชาชีพ Higher	สายวิชา- การศึกษา						
												General/	Teacher	Technical			
Total	None	Elementary	Elementary	Secondary	Academic	Vocational	Training	Academic	Education	Training	Others	Unknown					
หญิง	1,875.7	189.8	673.0	433.9	203.6	156.0	30.0	0.6	97.8	53.7	35.3	1.5	0.5	FEMALE			
1.เกษตรกรรม การป่าไม้ และการประมง	1,036.7	134.1	448.7	281.3	93.6	57.7	4.0	-	5.5	10.2	0.1	1.1	0.5	1. Agriculture, forestry and fishing			
2.การทำเหมืองแร่ และเหมืองหิน	2.7	0.6	0.4	0.8	0.3	-	-	-	0.7	-	-	-	-	2. Mining and quarrying			
3. การผลิต	199.3	19.5	72.1	42.6	27.7	19.3	5.9	0.2	6.2	5.5	0.3	-	-	3. Manufacturing			
4. ไฟฟ้า ก๊าซ ไอน้ำและระบบปรับอากาศ	2.2	-	-	-	0.5	-	-	-	0.9	-	0.8	-	-	4. Electricity, gas, steam and air conditioning supply			
5. การจัดหาน้ำ การจัดการและการบำบัดน้ำเสีย ของเสีย และสิ่งปฏิกูล	0.5	-	-	0.4	-	-	-	-	0.1	-	-	-	-	5. Water supply; sewerage, waste management and remediation activities			
6. การก่อสร้าง	62.5	7.4	24.6	21.1	4.8	2.4	-	-	0.6	1.2	-	0.4	-	6. Construction			
7. การขายส่ง และการขายปลีก การซ่อมยานยนต์	249.4	15.1	77.7	37.2	40.5	33.5	11.1	-	20.0	12.7	1.6	-	-	7. Wholesale and retail trade; repair of motor vehicles andmotorcycles			
8. การขนส่ง และสถานที่เก็บสินค้า	2.1	-	0.2	0.9	0.5	0.1	-	-	-	0.3	0.2	-	-	8. Transportation and storage			
9. ที่พักแรมและบริการด้านอาหาร	101.6	6.4	25.2	31.7	16.8	14.9	3.2	0.4	1.6	1.3	0.2	-	-	9. Accommodation and food service activities			
10. ข้อมูลข่าวสารและการสื่อสาร	1.0	-	0.3	-	-	-	-	-	0.2	0.6	-	-	-	10. Information and communication			
11.กิจกรรมทางการเงินและการประกันภัย	13.7	-	1.9	0.6	0.8	0.7	-	-	6.0	2.1	1.6	-	-	11. Financial and insurance activities			
12. กิจกรรมอสังหาริมทรัพย์	1.1	-	-	-	0.4	-	-	-	0.2	-	0.5	-	-	12. Real estate activities			
13. กิจกรรมทางวิชาชีพ วิทยาศาสตร์ และเทคนิค	6.9	0.2	1.2	0.3	-	1.8	-	-	1.8	1.7	-	-	-	13. Professional, scientific and technical activities			
14. กิจกรรมการบริหารและการบริการสนับสนุน	12.5	-	1.8	3.0	2.3	3.3	-	-	-	2.2	-	-	-	14. Administrative and support service activities			
15. การบริหารราชการ การป้องกันประเทศ การประกันสังคม	45.3	0.4	1.8	3.6	2.4	5.0	1.2	-	24.6	4.9	1.4	-	-	15. Public administration and defence; compulsory social security			
16. การศึกษา	53.3	0.9	3.2	2.2	2.4	1.5	0.4	-	17.5	1.9	23.4	-	-	16. Education			
17. กิจกรรมด้านสุขภาพและงานสังคมสงเคราะห์	41.7	0.1	2.9	2.8	3.0	10.2	1.8	-	8.2	7.8	5.1	-	-	17. Human health and social work activities			
18. ศิลปะ ความบันเทิง และนันทนาการ	13.0	1.7	0.8	2.0	3.3	2.0	0.2	-	2.1	0.8	0.1	-	-	18. Arts, entertainment and recreation			
19. กิจกรรมบริการด้านอื่น ๆ	21.5	1.4	7.3	2.3	3.4	3.3	1.4	-	1.7	0.8	-	-	-	19. Other service activities			
20. กิจกรรมการจ้างงานในครัวเรือนส่วนบุคคล การผลิตสินค้าและบริการที่ทำขึ้นเองเพื่อใช้ในครัวเรือน	8.7	2.2	3.1	1.2	0.9	0.5	0.8	-	-	-	-	-	-	20. Activities of households as employers; undifferentiated goods and services-producingactivities of households for own use			
21. กิจกรรมขององค์การระหว่างประเทศ	-	-	-	-	-	-	-	-	-	-	-	-	-	21. Activities of extraterritorial organizations and bodies			
22. ไม่ทราบ	-	-	-	-	-	-	-	-	-	-	-	-	-	22. Unknown			

1/ รวมอาชีวะระยะสั้น 1/ Including Short Course Vocational

ตารางที่ 6 จำนวนผู้มีงานทำ จำแนกตามสถานภาพทำงาน อาชีพ ภาคเหนือ

TABLE 6 EMPLOYED PERSONS BY WORK STATUS, OCCUPATION, NORTHERN REGION

ไตรมาสที่ 1/2557 : Quarter 1/2014

หน่วยเป็นพัน : In Thousands

อาชีพ	สถานภาพการทำงาน Work Status							OCCUPATION
	รวม	นายจ้าง	ลูกจ้างรัฐบาล	ลูกจ้างเอกชน	ทำงานส่วนตัว	ช่วยธุรกิจครอบครัว	การรวมกลุ่ม Members of Producers' Cooperatives	
	Total	Employer	Government Employee	Private Employee	Own Account Worker	Unpaid Family Worker		
ยอดรวม	6,482.8	154.0	614.0	1,859.9	2,326.5	1,526.7	1.7	TOTAL
1. ผู้บัญญัติกฎหมาย ข้าราชการระดับอาวุโส และผู้จัดการ	159.6	47.6	74.1	22.5	10.4	5.0	-	1. Legislators, senior officials and managers
2. ผู้ประกอบวิชาชีพด้านต่างๆ	253.7	3.7	191.9	42.6	12.0	3.5	-	2. Professionals
3. ผู้ประกอบวิชาชีพด้านเทคนิคสาขาต่างๆ และอาชีพที่เกี่ยวข้อง	165.4	2.5	76.3	57.0	25.1	4.1	0.3	3. Technicians and associate professionals
4. เสมียน	170.9	0.6	78.1	82.1	3.7	6.4	-	4. Clerks
5. พนักงานบริการและพนักงานในร้านค้า และตลาด	1,096.7	33.8	95.5	223.8	496.0	247.6	-	5. Service workers and shop and market sales workers
6. ผู้ปฏิบัติงานที่มีฝีมือในด้านการเกษตร และการประมง	2,585.5	26.0	14.8	63.8	1,371.8	1,109.2	-	6. Skilled agricultural and fishery workers
7. ผู้ปฏิบัติงานด้านความสามารถทางฝีมือ และธุรกิจการค้าที่เกี่ยวข้อง	859.9	35.0	15.1	458.9	259.1	90.9	0.9	7. Craft and related trades workers
8. ผู้ปฏิบัติการโรงงานและเครื่องจักร และผู้ปฏิบัติงานด้านการประกอบ	370.0	4.7	22.0	243.4	82.2	17.3	0.5	8. Plant and machine operators and assemblers
9. อาชีพขั้นพื้นฐานต่างๆ ในด้านการขาย และการให้บริการ	821.2	0.2	46.2	665.9	66.2	42.8	-	9. Elementary occupations
10. คนงานซึ่งมิได้จำแนกไว้ในหมวดอื่น	-	-	-	-	-	-	-	10. Workers not classifiable by occupation

ตารางที่ 6 จำนวนผู้มีงานทำ จำแนกตามสถานภาพทำงาน อาชีพ และเพศ ภาคเหนือ
TABLE 6 EMPLOYED PERSONS BY WORK STATUS, OCCUPATION AND SEX , NORTHERN REGION

ไตรมาสที่ 1/2557 : Quarter 1/2014

หน่วยเป็นพัน : In Thousands

อาชีพ	สถานภาพการทำงาน Work Status							OCCUPATION
	รวม	นายจ้าง	ลูกจ้างรัฐบาล	ลูกจ้างเอกชน	ทำงานส่วนตัว	ช่วยธุรกิจครอบครัว	การรวมกลุ่ม	
	Total	Employer	Government Employee	Private Employee	Own Account Worker	Unpaid Family Worker	Members of Producers' Cooperatives	
ชาย	3,531.6	118.5	318.3	1,085.2	1,509.0	500.5	0.0	MALE
1. ผู้บัญญัติกฎหมาย ข้าราชการระดับอาวุโสและผู้จัดการ	118.0	39.5	56.8	13.2	7.0	1.5	-	1. Legislators, senior officials and managers
2. ผู้ประกอบวิชาชีพด้านต่างๆ	95.7	2.3	62.6	21.6	7.7	1.4	-	2. Professionals
3. ผู้ประกอบวิชาชีพด้านเทคนิคสาขาต่างๆ และอาชีพที่เกี่ยวข้อง	91.0	2.1	44.2	29.0	14.0	1.8	-	3. Technicians and associate professionals
4. เสมียน	44.7	0.2	22.5	20.3	1.2	0.6	-	4. Clerks
5. พนักงานบริการและพนักงานในร้านค้าและตลาด	421.9	19.7	62.1	83.9	161.4	94.8	-	5. Service workers and shop and market sales workers
6. ผู้ปฏิบัติงานที่มีฝีมือในการเกษตรและการประมง	1,470.6	19.7	11.0	33.1	1,068.5	338.4	-	6. Skilled agricultural and fishery workers
7. ผู้ปฏิบัติงานด้านความสามารถทางฝีมือและธุรกิจการค้าที่เกี่ยวข้อง	605.9	31.7	14.3	376.1	147.0	36.9	0.0	7. Craft and related trades workers
8. ผู้ปฏิบัติการโรงงานและเครื่องจักรและผู้ปฏิบัติงานด้านการประกอบ	265.9	3.2	21.1	163.4	67.3	10.8	-	8. Plant and machine operators and assemblers
9. อาชีพขั้นพื้นฐานต่างๆ ในด้านการขายและการให้บริการ	417.9	0.1	23.8	344.7	35.0	14.4	-	9. Elementary occupations
10. คนงานซึ่งมิได้จำแนกไว้ในหมวดอื่น	-	-	-	-	-	-	-	10. Workers not classifiable by occupation
หญิง	2,951.2	35.5	295.7	774.7	817.4	1,026.2	1.6	TOTAL
1. ผู้บัญญัติกฎหมาย ข้าราชการระดับอาวุโสและผู้จัดการ	41.6	8.1	17.3	9.3	3.4	3.6	-	1. Legislators, senior officials and managers
2. ผู้ประกอบวิชาชีพด้านต่างๆ	157.9	1.4	129.3	21.0	4.2	2.1	-	2. Professionals
3. ผู้ประกอบวิชาชีพด้านเทคนิคสาขาต่างๆ และอาชีพที่เกี่ยวข้อง	74.4	0.5	32.1	28.1	11.1	2.3	0.3	3. Technicians and associate professionals
4. เสมียน	126.2	0.4	55.6	61.8	2.5	5.8	-	4. Clerks
5. พนักงานบริการและพนักงานในร้านค้าและตลาด	674.9	14.1	33.4	139.9	334.6	152.8	-	5. Service workers and shop and market sales workers
6. ผู้ปฏิบัติงานที่มีฝีมือในการเกษตรและการประมง	1,114.8	6.2	3.8	30.6	303.4	770.8	-	6. Skilled agricultural and fishery workers
7. ผู้ปฏิบัติงานด้านความสามารถทางฝีมือและธุรกิจการค้าที่เกี่ยวข้อง	254.0	3.3	0.9	82.9	112.1	54.0	0.9	7. Craft and related trades workers
8. ผู้ปฏิบัติการโรงงานและเครื่องจักรและผู้ปฏิบัติงานด้านการประกอบ	104.1	1.5	0.8	80.0	14.9	6.5	0.5	8. Plant and machine operators and assemblers
9. อาชีพขั้นพื้นฐานต่างๆ ในด้านการขายและการให้บริการ	403.3	0.1	22.4	321.2	31.2	28.4	-	9. Elementary occupations
10. คนงานซึ่งมิได้จำแนกไว้ในหมวดอื่น	-	-	-	-	-	-	-	10. Workers not classifiable by occupation

ตารางที่ 6 จำนวนผู้มีงานทำ จำแนกตามสถานภาพทำงาน อาชีพ เพศ และเขตการปกครอง ภาคเหนือ (ต่อ)
TABLE 6 EMPLOYED PERSONS BY WORK STATUS, OCCUPATION, SEX AND AREA, NORTHERN REGION (Contd.)

ไตรมาสที่ 1/2557 : Quarter 1/2014

ในเขตเทศบาล MUNICIPAL AREA

หน่วยเป็นพัน : In Thousands

อาชีพ	สถานภาพการทำงาน Work Status							OCCUPATION
	รวม	นายจ้าง	ลูกจ้างรัฐบาล	ลูกจ้างเอกชน	ทำงานส่วนตัว	ช่วยธุรกิจครอบครัว	การรวมกลุ่ม	
	Total	Employer	Government Employee	Private Employee	Own Account Worker	Unpaid Family Worker	Members of Producers' Cooperatives	
ยอดรวม	2,237.9	72.5	301.8	753.9	724.8	384.3	0.7	TOTAL
ชาย	1,162.4	53.3	150.8	409.9	426.5	121.9	0.0	MALE
1. ผู้บัญญัติกฎหมาย ข้าราชการระดับอาวุโส และผู้จัดการ	52.6	17.9	21.4	11.2	2.1	-	-	1. Legislators, senior officials and managers
2. ผู้ประกอบวิชาชีพด้านต่างๆ	56.2	0.9	34.9	14.9	4.1	1.4	-	2. Professionals
3. ผู้ประกอบวิชาชีพด้านเทคนิคสาขาต่างๆ และอาชีพที่เกี่ยวข้อง	49.3	1.8	26.1	14.7	6.0	0.7	-	3. Technicians and associate professionals
4. เสมียน	26.0	0.2	11.8	12.5	0.9	0.6	-	4. Clerks
5. พนักงานบริการและพนักงานในร้านค้า และตลาด	224.6	11.8	29.1	53.7	84.6	45.4	-	5. Service workers and shop and market sales workers
6. ผู้ปฏิบัติงานที่มีฝีมือในการเกษตร และการประมง	293.6	4.6	2.9	5.4	228.9	51.9	-	6. Skilled agricultural and fishery workers
7. ผู้ปฏิบัติงานด้านความสามารถทางฝีมือ และธุรกิจการค้าที่เกี่ยวข้อง	230.9	15.1	8.6	136.9	57.9	12.4	0.0	7. Craft and related trades workers
8. ผู้ปฏิบัติการโรงงานและเครื่องจักร และผู้ปฏิบัติงานด้านการประกอบ	96.9	1.1	8.5	59.3	27.0	1.1	-	8. Plant and machine operators and assemblers
9. อาชีพขั้นพื้นฐานต่างๆ ในด้านการขาย และการให้บริการ	132.3	0.1	7.5	101.3	15.1	8.4	-	9. Elementary occupations
10. คนงานซึ่งมิได้จำแนกไว้ในหมวดอื่น	-	-	-	-	-	-	-	10. Workers not classifiable by occupation

ตารางที่ 6 จำนวนผู้มีงานทำ จำแนกตามสถานภาพทำงาน อาชีพ เพศ และเขตการปกครอง ภาคเหนือ (ต่อ)
TABLE 6 EMPLOYED PERSONS BY WORK STATUS, OCCUPATION, SEX AND AREA, NORTHERN REGION (Contd.)

ไตรมาสที่ 1/2557 : Quarter 1/2014

ในเขตเทศบาล MUNICIPAL AREA

หน่วยเป็นพัน : In Thousands

อาชีพ	สถานภาพการทำงาน Work Status							OCCUPATION
	รวม	นายจ้าง	ลูกจ้างรัฐบาล	ลูกจ้างเอกชน	ทำงานส่วนตัว	ช่วยธุรกิจ ครอบครัว	การรวมกลุ่ม Members of Producers' Cooperatives	
	Total	Employer	Government Employee	Private Employee	Own Account Worker	Unpaid Family Worker		
หญิง	1,075.5	19.2	150.9	344.0	298.3	262.4	0.6	TOTAL
1. ผู้บัญญัติกฎหมาย ข้าราชการระดับอาวุโส และผู้จัดการ	23.2	6.6	7.6	4.9	1.1	3.1	-	1. Legislators, senior officials and managers
2. ผู้ประกอบวิชาชีพด้านต่างๆ	97.2	0.1	77.6	15.2	3.0	1.3	-	2. Professionals
3. ผู้ประกอบวิชาชีพด้านเทคนิคสาขาต่างๆ และอาชีพที่เกี่ยวข้อง	47.3	-	19.6	17.2	8.1	2.1	0.3	3. Technicians and associate professionals
4. เสมียน	59.0	0.4	25.5	28.7	1.5	2.8	-	4. Clerks
5. พนักงานบริการและพนักงานในร้านค้า และตลาด	339.5	10.1	12.4	76.3	157.7	82.9	-	5. Service workers and shop and market sales workers
6. ผู้ปฏิบัติงานที่มีฝีมือในการเกษตร และการประมง	212.9	0.3	0.5	8.7	63.7	139.7	-	6. Skilled agricultural and fishery workers
7. ผู้ปฏิบัติงานด้านความสามารถทางฝีมือ และธุรกิจการค้าที่เกี่ยวข้อง	99.3	1.1	0.5	38.4	39.9	19.1	0.1	7. Craft and related trades workers
8. ผู้ปฏิบัติการโรงงานและเครื่องจักร และผู้ปฏิบัติงานด้านการประกอบ	54.5	0.6	0.4	43.9	7.3	2.0	0.2	8. Plant and machine operators and assemblers
9. อาชีพขั้นพื้นฐานต่างๆ ในด้านการขาย และการให้บริการ	142.8	0.1	6.8	110.6	15.8	9.5	-	9. Elementary occupations
10. คนงานซึ่งมิได้จำแนกไว้ในหมวดอื่น	-	-	-	-	-	-	-	10. Workers not classifiable by occupation

ตารางที่ 6 จำนวนผู้มีงานทำ จำแนกตามสถานภาพทำงาน อาชีพ เพศ และเขตการปกครอง ภาคเหนือ (ต่อ)
TABLE 6 EMPLOYED PERSONS BY WORK STATUS, OCCUPATION, SEX AND AREA, NORTHERN REGION (Contd.)

ไตรมาสที่ 1/2557 : Quarter 1/2014

นอกเขตเทศบาล NON-MUNICIPAL AREA

หน่วยเป็นพัน : In Thousands

อาชีพ	สถานภาพการทำงาน Work Status							OCCUPATION
	รวม	นายจ้าง	ลูกจ้างรัฐบาล	ลูกจ้างเอกชน	ทำงานส่วนตัว	ช่วยธุรกิจครอบครัว	การรวมกลุ่ม	
	Total	Employer	Government Employee	Private Employee	Own Account Worker	Unpaid Family Worker	Members of Producers' Cooperatives	
ยอดรวม	4,244.9	81.5	312.3	1,106.1	1,601.6	1,142.4	1.0	TOTAL
ชาย	2,369.2	65.3	167.5	675.4	1,082.5	378.6	-	MALE
1. ผู้บัญญัติกฎหมาย ข้าราชการระดับอาวุโส และผู้จัดการ	65.4	21.6	35.4	2.1	4.9	1.5	-	1. Legislators, senior officials and managers
2. ผู้ประกอบวิชาชีพด้านต่างๆ	39.5	1.4	27.7	6.8	3.6	-	-	2. Professionals
3. ผู้ประกอบวิชาชีพด้านเทคนิคสาขาต่างๆ และอาชีพที่เกี่ยวข้อง	41.7	0.3	18.0	14.3	8.1	1.1	-	3. Technicians and associate professionals
4. เสมียน	18.8	-	10.8	7.7	0.3	-	-	4. Clerks
5. พนักงานบริการและพนักงานในร้านค้า และตลาด	197.3	8.0	32.9	30.2	76.8	49.5	-	5. Service workers and shop and market sales workers
6. ผู้ปฏิบัติงานที่มีฝีมือในการเกษตร และการประมง	1,177.1	15.1	8.1	27.7	839.6	286.5	-	6. Skilled agricultural and fishery workers
7. ผู้ปฏิบัติงานด้านความสามารถทางฝีมือ และธุรกิจการค้าที่เกี่ยวข้อง	375.0	16.7	5.7	239.1	89.1	24.4	-	7. Craft and related trades workers
8. ผู้ปฏิบัติการโรงงานและเครื่องจักร และผู้ปฏิบัติงานด้านการประกอบ	169.0	2.2	12.6	104.1	40.3	9.7	-	8. Plant and machine operators and assemblers
9. อาชีพขั้นพื้นฐานต่างๆ ในด้านการขาย และการให้บริการ	285.6	-	16.2	243.4	20.0	6.0	-	9. Elementary occupations
10. คนงานซึ่งมิได้จำแนกไว้ในหมวดอื่น	-	-	-	-	-	-	-	10. Workers not classifiable by occupation

ตารางที่ 6 จำนวนผู้มีงานทำ จำแนกตามสถานภาพทำงาน อาชีพ เพศ และเขตการปกครอง ภาคเหนือ (ต่อ)
TABLE 6 EMPLOYED PERSONS BY WORK STATUS, OCCUPATION, SEX AND AREA, NORTHERN REGION (Contd.)

ไตรมาสที่ 1/2557 : Quarter 1/2014

นอกเขตเทศบาล NON-MUNICIPAL AREA

หน่วยเป็นพัน : In Thousands

อาชีพ	สถานภาพการทำงาน Work Status							OCCUPATION
	รวม	นายจ้าง	ลูกจ้างรัฐบาล	ลูกจ้างเอกชน	ทำงานส่วนตัว	ช่วยธุรกิจครอบครัว	การรวมกลุ่ม Members of Producers' Cooperatives	
	Total	Employer	Government Employee	Private Employee	Own Account Worker	Unpaid Family Worker		
หญิง	1,875.7	16.3	144.8	430.7	519.1	763.8	1.0	TOTAL
1. ผู้บัญญัติกฎหมาย ข้าราชการระดับอาวุโส และผู้จัดการ	18.4	1.5	9.7	4.4	2.3	0.5	-	1. Legislators, senior officials and managers
2. ผู้ประกอบวิชาชีพด้านต่างๆ	60.8	1.3	51.7	5.8	1.2	0.7	-	2. Professionals
3. ผู้ประกอบวิชาชีพด้านเทคนิคสาขาต่างๆ และอาชีพที่เกี่ยวข้อง	27.1	0.5	12.6	10.8	3.0	0.3	-	3. Technicians and associate professionals
4. เสมียน	67.2	-	30.1	33.1	1.0	3.0	-	4. Clerks
5. พนักงานบริการและพนักงานในร้านค้า และตลาด	335.4	4.0	21.0	63.6	176.9	69.9	-	5. Service workers and shop and market sales workers
6. ผู้ปฏิบัติงานที่มีฝีมือในด้านการเกษตร และการประมง	902.0	6.0	3.3	21.9	239.7	631.1	-	6. Skilled agricultural and fishery workers
7. ผู้ปฏิบัติงานด้านความสามารถทางฝีมือ และธุรกิจการค้าที่เกี่ยวข้อง	154.7	2.2	0.3	44.4	72.2	34.9	0.7	7. Craft and related trades workers
8. ผู้ปฏิบัติการโรงงานและเครื่องจักร และผู้ปฏิบัติงานด้านการประกอบ	49.6	0.8	0.4	36.1	7.6	4.5	0.3	8. Plant and machine operators and assemblers
9. อาชีพขั้นพื้นฐานต่างๆ ในด้านการขาย และการให้บริการ	260.5	-	15.6	210.6	15.4	18.9	-	9. Elementary occupations
10. คนงานซึ่งมิได้จำแนกไว้ในหมวดอื่น	-	-	-	-	-	-	-	10. Workers not classifiable by occupation

ตารางที่ 7 จำนวนผู้จ้างงานทำ จำแนกตามสถานภาพทำงาน อุตสาหกรรม และเพศ ภาคเหนือ

TABLE 7 EMPLOYED PERSONS BY WORK STATUS, INDUSTRY AND SEX , NORTHERN REGION

หน่วยเป็นพัน : In Thousands

อุตสาหกรรม	รวม	สถานภาพการทำงาน Work Status						INDUSTRY
		นายจ้าง	ลูกจ้างรัฐบาล	ลูกจ้างเอกชน	ทำงานส่วนตัว	ช่วยธุรกิจครอบครัว	การรวมกลุ่ม	
		Government Employee	Private Employee	Own Account Worker	Unpaid Family Worker	Members of Producers' Cooperatives		
Total	Employer	Employee	Employee	Worker	Worker	Cooperatives		
ชาย	3,531.6	118.5	318.3	1,085.2	1,509.0	500.5	0.0	MALE
1.เกษตรกรรม การป่าไม้ และการประมง	1,683.8	21.0	2.6	243.5	1,075.3	341.4	-	1. Agriculture, forestry and fishing
2.การทำเหมืองแร่ และเหมืองหิน	19.9	0.5	0.4	17.6	1.2	0.3	-	2. Mining and quarrying
3. การผลิต	304.7	14.8	0.2	161.5	95.8	32.5	0.0	3. Manufacturing
4. ไฟฟ้า ก๊าซ ไอน้ำและระบบปรับอากาศ	17.6	-	15.8	1.8	-	-	-	4. Electricity, gas, steam and air conditioning supply
5. การจัดหาน้ำ การจัดการและการบำบัดน้ำเสียของเสีย และสิ่งปฏิกูล	6.7	-	4.0	1.5	1.2	-	-	5. Water supply; sewerage, waste management and remediation activities
6. การก่อสร้าง	422.8	40.9	-	337.5	34.6	9.7	-	6. Construction
7. การขายส่ง และการขายปลีก การซ่อมยานยนต์	452.8	30.2	0.0	172.4	173.6	76.6	-	7. Wholesale and retail trade; repair of motor vehicles andmotorcycles
8. การขนส่ง และสถานที่เก็บสินค้า	81.8	0.5	4.7	30.3	45.4	1.0	-	8. Transportation and storage
9. ที่พักแรมและบริการด้านอาหาร	104.1	5.0	0.1	34.8	32.3	32.0	-	9. Accommodation and food service activities
10. ข้อมูลข่าวสารและการสื่อสาร	10.6	-	2.3	5.4	2.6	0.3	-	10. Information and communication
11. กิจกรรมทางการเงินและการประกันภัย	29.0	-	7.2	19.9	1.9	-	-	11. Financial and insurance activities
12. กิจกรรมอสังหาริมทรัพย์	5.3	0.1	-	3.4	1.5	0.4	-	12. Real estate activities
13. กิจกรรมทางวิชาชีพ วิทยาศาสตร์ และเทคนิค	11.2	1.1	3.0	2.2	3.8	1.1	-	13. Professional, scientific and technical activities
14. กิจกรรมการบริหารและการบริการสนับสนุน	22.8	0.5	0.2	14.8	5.8	1.5	-	14. Administrative and support service activities
15. การบริหารราชการ การป้องกันประเทศ การประกันสังคม	178.0	-	178.0	-	-	-	-	15. Public administration and defence; compulsory social security
16. การศึกษา	75.1	0.6	68.1	6.2	0.3	-	-	16. Education
17. กิจกรรมด้านสุขภาพและงานสังคมสงเคราะห์	28.8	-	25.3	3.1	0.1	0.3	-	17. Human health and social work activities
18. ศิลปะ ความบันเทิง และนันทนาการ	26.1	2.2	6.0	9.1	7.9	0.9	-	18. Arts, entertainment and recreation
19. กิจกรรมบริการด้านอื่น ๆ	45.0	1.3	0.5	14.8	25.9	2.6	-	19. Other service activities
20. กิจกรรมการจ้างงานในครัวเรือนส่วนบุคคล	4.6	-	-	4.6	-	-	-	20. Activities of households as employers; undifferentiated goods and services-producingactivities of households for own use
การผลิตสินค้าและบริการที่ทำขึ้นเองเพื่อใช้ในครัวเรือน	0.9	-	-	0.9	-	-	-	21. Activities of extraterritorial organizations and bodies
21. กิจกรรมขององค์กรระหว่างประเทศ	0.9	-	-	0.9	-	-	-	21. Activities of extraterritorial organizations and bodies
22. ไม่ทราบ	-	-	-	-	-	-	-	22. Unknown
หญิง	2,951.2	35.5	295.7	774.7	817.4	1,026.2	1.6	FEMALE
1.เกษตรกรรม การป่าไม้ และการประมง	1,276.6	7.0	1.3	191.6	306.1	770.6	-	1. Agriculture, forestry and fishing
2.การทำเหมืองแร่ และเหมืองหิน	2.9	-	-	2.3	-	0.6	-	2. Mining and quarrying
3. การผลิต	373.5	3.7	0.4	188.5	121.4	58.2	1.3	3. Manufacturing
4. ไฟฟ้า ก๊าซ ไอน้ำและระบบปรับอากาศ	4.6	-	4.6	-	-	-	-	4. Electricity, gas, steam and air conditioning supply
5. การจัดหาน้ำ การจัดการและการบำบัดน้ำเสียของเสีย และสิ่งปฏิกูล	1.4	-	0.9	0.4	-	0.2	-	5. Water supply; sewerage, waste management and remediation activities
6. การก่อสร้าง	96.9	2.2	0.3	80.8	0.5	13.1	-	6. Construction
7. การขายส่ง และการขายปลีก การซ่อมยานยนต์	478.5	10.3	0.9	131.8	201.8	133.7	-	7. Wholesale and retail trade; repair of motor vehicles andmotorcycles
8. การขนส่ง และสถานที่เก็บสินค้า	9.6	0.1	1.9	3.9	2.5	1.2	-	8. Transportation and storage
9. ที่พักแรมและบริการด้านอาหาร	231.6	9.1	0.3	66.2	118.6	37.4	-	9. Accommodation and food service activities
10. ข้อมูลข่าวสารและการสื่อสาร	2.9	0.1	1.4	1.0	0.3	0.1	-	10. Information and communication
11. กิจกรรมทางการเงินและการประกันภัย	30.2	0.3	7.9	18.6	3.0	0.2	0.3	11. Financial and insurance activities
12. กิจกรรมอสังหาริมทรัพย์	7.1	0.1	-	3.2	3.5	0.3	-	12. Real estate activities
13. กิจกรรมทางวิชาชีพ วิทยาศาสตร์ และเทคนิค	13.3	1.0	4.2	4.3	2.8	1.1	-	13. Professional, scientific and technical activities
14. กิจกรรมการบริหารและการบริการสนับสนุน	21.6	0.2	-	16.0	2.1	3.3	-	14. Administrative and support service activities
15. การบริหารราชการ การป้องกันประเทศ การประกันสังคม	88.3	-	88.3	-	-	-	-	15. Public administration and defence; compulsory social security
16. การศึกษา	115.9	0.3	100.2	13.7	1.7	-	-	16. Education
17. กิจกรรมด้านสุขภาพและงานสังคมสงเคราะห์	96.0	0.3	76.4	15.6	3.0	0.8	-	17. Human health and social work activities
18. ศิลปะ ความบันเทิง และนันทนาการ	20.1	0.6	6.1	3.8	6.6	3.1	-	18. Arts, entertainment and recreation
19. กิจกรรมบริการด้านอื่น ๆ	58.6	0.4	0.6	11.7	43.5	2.4	-	19. Other service activities
20. กิจกรรมการจ้างงานในครัวเรือนส่วนบุคคล	21.2	-	-	21.2	-	-	-	20. Activities of households as employers; undifferentiated goods and services-producingactivities of households for own use
การผลิตสินค้าและบริการที่ทำขึ้นเองเพื่อใช้ในครัวเรือน	0.4	-	-	0.4	-	-	-	21. Activities of extraterritorial organizations and bodies
21. กิจกรรมขององค์กรระหว่างประเทศ	0.4	-	-	0.4	-	-	-	21. Activities of extraterritorial organizations and bodies
22. ไม่ทราบ	-	-	-	-	-	-	-	22. Unknown

TABLE 7 EMPLOYED PERSONS BY WORK STATUS, INDUSTRY, SEX AND AREA, NORTHERN REGION (Contd.)

หน่วยเป็นพัน : In Thousands

[illegible]

TABLE 7 EMPLOYED PERSONS BY WORK STATUS, INDUSTRY, SEX AND AREA, NORTHERN REGION (Contd.)

นอกเขตเทศบาล NON-MUNICIPAL AREA

หน่วยเป็นพัน : In Thousands

[illegible]

ตารางที่ 8 จำนวนผู้มีงานทำ จำแนกตามอาชีพ และอุตสาหกรรม ภาคเหนือ
TABLE 8 EMPLOYED PERSONS BY OCCUPATION AND INDUSTRY , NORTHERN REGION

ไตรมาสที่ 1/2557 : Quarter 1/2014

หน่วยเป็นพัน : In Thousands

อาชีพ	อุตสาหกรรม Industry												OCCUPATION
	รวม	เกษตรกรรม	การทำเหมืองแร่	การผลิต	ไฟฟ้า ก๊าซ	จัดหาน้ำ บำบัดน้ำเสียและประปา	การก่อสร้าง	การขายส่ง	การขนส่ง และสถานที่เก็บสินค้า	ที่พักแรมและ	ข้อมูลข่าวสาร	การเงินและ	
		การป่าไม้			ไอน้ำระบบปรับ			การขายปลีก		บริการด้านอาหาร	และการสื่อสาร	การประกันภัย	
		และการประมง	และเหมืองหิน		อากาศ	Water supply	Construction	การช้อปปิ้ง	Transportation	Accommodation and food service	Information communication	Financial intermediation	
	Total	Agriculture	Mining	Manufacturing	Electricity	sewerage, waste		whole sale&retail	and storage				
ยอดรวม	6,482.8	2,960.4	22.8	678.2	22.2	8.2	519.7	931.3	91.4	335.7	13.5	59.2	TOTAL
1. ผู้บัญญัติกฎหมาย ข้าราชการระดับอาวุโส และผู้จัดการ	159.6	3.5	0.5	9.9	0.2	0.5	32.1	20.8	2.3	6.6	1.6	5.9	1. Legislators, senior officials and managers
2. ผู้ประกอบวิชาชีพด้านต่างๆ	253.7	-	1.4	6.7	1.2	0.1	3.2	3.0	0.2	1.6	5.7	3.5	2. Professionals
3. ผู้ประกอบวิชาชีพด้านเทคนิคสาขาต่างๆ และอาชีพที่เกี่ยวข้อง	165.4	0.6	0.6	12.4	6.8	1.5	4.6	18.9	1.3	3.5	1.6	28.4	3. Technicians and associate professionals
4. เสมียน	170.9	2.2	0.7	13.9	4.4	0.9	4.8	28.8	4.7	11.5	1.5	10.5	4. Clerks
5. พนักงานบริการและพนักงานในร้านค้า และตลาด	1,096.7	2.8	0.9	15.2	0.5	0.1	0.5	600.6	3.9	281.6	1.2	2.5	5. Service workers and shop and market sales workers
6. ผู้ปฏิบัติงานที่มีฝีมือในการเกษตร และการประมง	2,585.5	2,562.0	0.7	0.7	0.1	0.1	-	0.8	-	1.1	-	-	6. Skilled agricultural and fishery workers
7. ผู้ปฏิบัติงานด้านความสามารถทางฝีมือ และธุรกิจการค้าที่เกี่ยวข้อง	859.9	8.8	1.8	417.4	7.4	1.0	299.4	88.3	0.6	3.7	1.6	-	7. Craft and related trades workers
8. ผู้ปฏิบัติการโรงงานและเครื่องจักร และผู้ปฏิบัติงานด้านการประกอบ	370.0	28.0	14.3	162.4	1.4	2.4	17.6	43.4	71.4	2.7	-	4.7	8. Plant and machine operators and assemblers
9. อาชีพขั้นพื้นฐานต่างๆ ในด้านการขาย และการให้บริการ	821.2	352.4	1.9	39.7	0.3	1.6	157.4	126.7	7.3	23.4	0.3	3.8	9. Elementary occupations
10. คนงานซึ่งมิได้จำแนกไว้ในหมวดอื่น	-	-	-	-	-	-	-	-	-	-	-	-	10. Workers not classifiable by occupation

ตารางที่ 8 จำนวนผู้มีงานทำ จำแนกตามอาชีพ และอุตสาหกรรม ภาคเหนือ (ต่อ)
TABLE 8 EMPLOYED PERSONS BY OCCUPATION AND INDUSTRY , NORTHERN REGION (Contd.)

ไตรมาสที่ 1/2557 : Quarter 1/2014

หน่วยเป็นพัน : In Thousands

อาชีพ	อุตสาหกรรม (ต่อ) Industry (Contd.)												OCCUPATION
	กิจกรรม	กิจกรรมทางวิชาชีพ	การบริหารสนับสนุน	การบริหารราชการ	การศึกษา	กิจกรรมด้านสุขภาพ	ศิลปะ ความบันเทิง	บริการด้านอื่นๆ	งานในครัวเรือน	กิจกรรมของ	ไม่ทราบ		
	อสังหาริมทรัพย์	วิทย์และเทคโนโลยี	และป้องกันประเทศ	ป้องกันประเทศ		งานสังคมสงเคราะห์	และนันทนาการ		ส่วนบุคคล	องค์กร			
	Real estate activities	Professional,scientific technical activities	Administrative support service activities	Public admin- istration defence	Education	Health and social work	Art and entertainment	Other service	Activities of household	Extra- territorial	Unknown		
ยอดรวม	12.4	24.5	44.4	266.4	191.0	124.8	46.1	103.5	25.8	1.3	-	TOTAL	
1. ผู้บัญญัติกฎหมาย ข้าราชการระดับอาวุโส และผู้จัดการ	2.1	0.8	0.8	56.8	9.1	3.6	0.1	2.6	-	-	-	1. Legislators, senior officials and managers	
2. ผู้ประกอบวิชาชีพด้านต่างๆ	-	7.8	-	28.4	140.2	37.9	11.7	0.7	-	0.4	-	2. Professionals	
3. ผู้ประกอบวิชาชีพด้านเทคนิคสาขาต่างๆ และอาชีพที่เกี่ยวข้อง	2.0	6.0	1.2	39.1	1.4	25.6	3.7	5.6	-	0.6	-	3. Technicians and associate professionals	
4. เสมียน	0.8	2.7	7.6	49.1	9.8	13.8	1.3	2.0	-	0.1	-	4. Clerks	
5. พนักงานบริการและพนักงานในร้านค้า และตลาด	5.0	1.1	16.9	44.6	23.6	29.3	14.0	47.5	4.8	0.1	-	5. Service workers and shop and market sales workers	
6. ผู้ปฏิบัติงานที่มีฝีมือในด้านการเกษตร และการประมง	-	2.1	4.9	8.7	1.0	0.5	2.6	0.3	-	-	-	6. Skilled agricultural and fishery workers	
7. ผู้ปฏิบัติงานด้านความสามารถทางฝีมือ และธุรกิจการค้าที่เกี่ยวข้อง	0.7	1.7	1.0	5.2	0.1	0.6	0.9	19.8	-	-	-	7. Craft and related trades workers	
8. ผู้ปฏิบัติการโรงงานและเครื่องจักร และผู้ปฏิบัติงานด้านการประกอบ	-	0.1	1.2	14.0	1.8	2.1	0.3	0.1	2.3	-	-	8. Plant and machine operators and assemblers	
9. อาชีพขั้นพื้นฐานต่างๆ ในด้านการขาย และการให้บริการ	1.7	2.3	10.8	20.6	4.1	11.6	11.5	24.9	18.8	-	-	9. Elementary occupations	
10. คนงานซึ่งมิได้จำแนกไว้ในหมวดอื่น	-	-	-	-	-	-	-	-	-	-	-	10. Workers not classifiable by occupation	

ตารางที่ 8 จำนวนผู้มีงานทำ จำแนกตามอาชีพ อุตสาหกรรม และ เพศ ภาคเหนือ

TABLE 8 EMPLOYED PERSONS BY OCCUPATION INDUSTRY AND SEX , NORTHERN REGION

ไตรมาสที่ 1/2557 : Quarter 1/2014

หน่วยเป็นพัน : In Thousands

อาชีพ	รวม	อุตสาหกรรม Industry											OCCUPATION
		เกษตรกรรม การป่าไม้ และการประมง	การทำ เหมืองแร่ และเหมืองหิน	การผลิต	ไฟฟ้า ก๊าซ ไอน้ำระบบปรับอากาศ	จัดหาน้ำ บำบัดน้ำเสีย และประปา Water supply	การก่อสร้าง	การขายส่ง การขายปลีก การซ่อมยานยนต์ whole sale&retail	การขนส่ง และ สถานที่เก็บสินค้า Transportation	ที่พักแรมและ บริการด้านอาหาร Accommodation	ข้อมูลข่าวสาร และการสื่อสาร Information	กิจกรรมการเงินและ การประกันภัย Financial	
	Total	Agriculture	Mining	Manufacturing	Electricity	sewerage, waste	Construction		and storage	and food service	and communication	intermedation	
ชาย	3,531.6	1,683.8	19.9	304.7	17.6	6.7	422.8	452.8	81.8	104.1	10.6	29.0	MALE
1. ผู้บัญญัติกฎหมาย ข้าราชการระดับอาวุโส และผู้จัดการ	118.0	2.0	0.5	7.3	0.2	0.4	30.6	9.6	0.9	3.4	1.4	2.9	1. Legislators, senior officials and managers
2. ผู้ประกอบวิชาชีพด้านต่างๆ	95.7	-	1.4	2.5	1.1	0.1	2.5	1.7	-	1.2	5.0	2.9	2. Professionals
3. ผู้ประกอบวิชาชีพด้านเทคนิคสาขาต่างๆ และอาชีพที่เกี่ยวข้อง	91.0	0.3	0.6	6.6	5.6	1.3	3.8	9.2	0.9	1.9	1.5	13.7	3. Technicians and associate professionals
4. เสมียน	44.7	-	-	2.3	1.2	0.4	0.1	7.3	3.1	3.6	0.4	3.2	4. Clerks
5. พนักงานบริการและพนักงานในร้านค้า และตลาด	421.9	1.3	0.9	8.1	0.5	0.1	0.5	226.8	2.0	82.5	0.9	1.4	5. Service workers and shop and market sales workers
6. ผู้ปฏิบัติงานที่มีฝีมือในด้านการเกษตร และการประมง	1,470.6	1,452.7	0.7	0.7	0.1	0.1	-	0.7	-	1.1	-	-	6. Skilled agricultural and fishery workers
7. ผู้ปฏิบัติงานด้านความสามารถทางฝีมือ และธุรกิจการค้าที่เกี่ยวข้อง	605.9	5.1	1.8	196.9	7.4	1.0	282.4	82.0	0.6	3.3	1.6	-	7. Craft and related trades workers
8. ผู้ปฏิบัติการโรงงานและเครื่องจักร และผู้ปฏิบัติงานด้านการประกอบ	265.9	27.4	13.2	65.6	1.4	2.2	17.1	42.8	68.5	2.0	-	4.7	8. Plant and machine operators and assemblers
9. อาชีพขั้นพื้นฐานต่างๆ ในด้านการขาย และการให้บริการ	417.9	195.0	0.8	14.8	0.2	1.3	85.9	72.9	5.8	5.2	-	0.2	9. Elementary occupations
10. คนงานซึ่งมิได้จำแนกไว้ในหมวดอื่น	-	-	-	-	-	-	-	-	-	-	-	-	10. Workers not classifiable by occupation
หญิง	2,951.2	1,276.6	2.9	373.5	4.6	1.4	96.9	478.5	9.6	231.6	2.9	30.2	FEMALE
1. ผู้บัญญัติกฎหมาย ข้าราชการระดับอาวุโส และผู้จัดการ	41.6	1.5	-	2.6	-	0.1	1.5	11.2	1.3	3.2	0.2	3.0	1. Legislators, senior officials and managers
2. ผู้ประกอบวิชาชีพด้านต่างๆ	157.9	-	-	4.2	0.1	-	0.7	1.3	0.2	0.5	0.8	0.5	2. Professionals
3. ผู้ประกอบวิชาชีพด้านเทคนิคสาขาต่างๆ และอาชีพที่เกี่ยวข้อง	74.4	0.3	-	5.8	1.1	0.2	0.8	9.8	0.4	1.6	0.1	14.7	3. Technicians and associate professionals
4. เสมียน	126.2	2.2	0.7	11.6	3.3	0.6	4.7	21.6	1.6	7.9	1.1	7.3	4. Clerks
5. พนักงานบริการและพนักงานในร้านค้า และตลาด	674.9	1.5	-	7.1	-	-	-	373.8	1.9	199.1	0.3	1.1	5. Service workers and shop and market sales workers
6. ผู้ปฏิบัติงานที่มีฝีมือในด้านการเกษตร และการประมง	1,114.8	1,109.3	-	-	0.1	-	-	0.1	-	-	-	-	6. Skilled agricultural and fishery workers
7. ผู้ปฏิบัติงานด้านความสามารถทางฝีมือ และธุรกิจการค้าที่เกี่ยวข้อง	254.0	3.8	-	220.5	-	-	17.0	6.3	-	0.4	-	-	7. Craft and related trades workers
8. ผู้ปฏิบัติการโรงงานและเครื่องจักร และผู้ปฏิบัติงานด้านการประกอบ	104.1	0.6	1.1	96.8	-	0.2	0.5	0.6	2.8	0.7	-	-	8. Plant and machine operators and assemblers
9. อาชีพขั้นพื้นฐานต่างๆ ในด้านการขาย และการให้บริการ	403.3	157.4	1.1	25.0	0.1	0.4	71.6	53.8	1.5	18.2	0.3	3.6	9. Elementary occupations
10. คนงานซึ่งมิได้จำแนกไว้ในหมวดอื่น	-	-	-	-	-	-	-	-	-	-	-	-	10. Workers not classifiable by occupation

TABLE 8 EMPLOYED PERSONS OCCUPATION INDUSTRY AND SEX , NORTHERN REGION (Contd.)

ไตรมาสที่ 1/2557 : Quarter 1/2014

หน่วยเป็นพัน : In Thousands

อาชีพ	อุตสาหกรรม (ต่อ) Industry (Contd.)											OCCUPATION
	กิจกรรมอสังหาริมทรัพย์ Real estate activities	กิจกรรมทางวิชาชีพ วิทย์และเทคโนโลยี Professional,scientific technical activities	การบริหารสนับสนุน และป้องกันประเทศ Administrative support service activities	การบริหารราชการ ป้องกันประเทศ Public admin- istration defence	การศึกษา Education	กิจกรรมด้านสุขภาพ งานสังคมสงเคราะห์ Health and social work	ศิลปะ ความบันเทิง และนันทนาการ Art, entertainment	บริการด้านอื่นๆ Other service	งานในครัวเรือน ส่วนบุคคล Activities of household	กิจกรรมของ องค์การ Extra-territorial	ไม่ทราบ Unknown	
ชาย	5.3	11.2	22.8	178.0	75.1	28.8	26.1	45.0	4.6	0.9	-	MALE
1. ผู้บัญญัติกฎหมาย ข้าราชการระดับอาวุโส และผู้จัดการ	1.9	0.5	0.4	43.7	8.5	1.9	-	2.2	-	-	-	1. Legislators, senior officials and managers
2. ผู้ประกอบวิชาชีพด้านต่างๆ	-	3.3	-	12.6	47.7	4.9	8.0	0.7	-	0.1	-	2. Professionals
3. ผู้ประกอบวิชาชีพด้านเทคนิคสาขาต่างๆ และอาชีพที่เกี่ยวข้อง	0.6	3.1	0.8	27.4	0.4	7.4	3.2	2.2	-	0.6	-	3. Technicians and associate professionals
4. เสมียน	-	0.1	2.8	14.7	3.5	1.0	0.3	1.1	-	-	-	4. Clerks
5. พนักงานบริการและพนักงานในร้านค้า และตลาด	1.4	0.2	13.1	39.8	11.4	8.4	7.0	15.1	0.4	0.1	-	5. Service workers and shop and market sales workers
6. ผู้ปฏิบัติงานที่มีฝีมือในด้านการเกษตร และการประมง	-	1.4	3.4	6.5	0.8	0.5	2.0	0.1	-	-	-	6. Skilled agricultural and fishery workers
7. ผู้ปฏิบัติงานด้านความสามารถทางฝีมือ และธุรกิจการค้าที่เกี่ยวข้อง	0.7	1.7	0.5	5.2	0.1	0.5	0.9	14.4	-	-	-	7. Craft and related trades workers
8. ผู้ปฏิบัติการโรงงานและเครื่องจักร และผู้ปฏิบัติงานด้านการประกอบ	-	-	1.1	13.5	1.8	1.9	0.3	0.1	2.3	-	-	8. Plant and machine operators and assemblers
9. อาชีพขั้นพื้นฐานต่างๆ ในด้านการขาย และการให้บริการ	0.8	1.1	0.7	14.7	1.0	2.5	4.2	9.1	1.9	-	-	9. Elementary occupations
10. คนงานซึ่งมิได้จำแนกไว้ในหมวดอื่น	-	-	-	-	-	-	-	-	-	-	-	10. Workers not classifiable by occupation
หญิง	7.1	13.3	21.6	88.3	115.9	96.0	20.1	58.6	21.2	0.4	-	FEMALE
1. ผู้บัญญัติกฎหมาย ข้าราชการระดับอาวุโส และผู้จัดการ	0.2	0.4	0.4	13.1	0.6	1.7	0.1	0.4	-	-	-	1. Legislators, senior officials and managers
2. ผู้ประกอบวิชาชีพด้านต่างๆ	-	4.4	-	15.9	92.4	33.0	3.7	-	-	0.3	-	2. Professionals
3. ผู้ประกอบวิชาชีพด้านเทคนิคสาขาต่างๆ และอาชีพที่เกี่ยวข้อง	1.4	2.9	0.4	11.6	1.1	18.2	0.5	3.4	-	-	-	3. Technicians and associate professionals
4. เสมียน	0.8	2.6	4.8	34.3	6.3	12.8	1.0	0.9	-	0.1	-	4. Clerks
5. พนักงานบริการและพนักงานในร้านค้า และตลาด	3.7	0.9	3.9	4.8	12.2	20.9	7.0	32.4	4.3	-	-	5. Service workers and shop and market sales workers
6. ผู้ปฏิบัติงานที่มีฝีมือในด้านการเกษตร และการประมง	-	0.8	1.5	2.3	0.1	-	0.5	0.1	-	-	-	6. Skilled agricultural and fishery workers
7. ผู้ปฏิบัติงานด้านความสามารถทางฝีมือ และธุรกิจการค้าที่เกี่ยวข้อง	-	-	0.5	-	-	0.1	-	5.5	-	-	-	7. Craft and related trades workers
8. ผู้ปฏิบัติการโรงงานและเครื่องจักร และผู้ปฏิบัติงานด้านการประกอบ	-	0.1	0.2	0.4	-	0.2	-	-	-	-	-	8. Plant and machine operators and assemblers
9. อาชีพขั้นพื้นฐานต่างๆ ในด้านการขาย และการให้บริการ	1.0	1.2	10.1	5.9	3.1	9.1	7.3	15.8	16.9	-	-	9. Elementary occupations
10. คนงานซึ่งมิได้จำแนกไว้ในหมวดอื่น	-	-	-	-	-	-	-	-	-	-	-	10. Workers not classifiable by occupation

ตารางที่ 8 จำนวนผู้มีงานทำ จำแนกตามอาชีพ อุตสาหกรรม เพศ และเขตการปกครอง ภาคเหนือ
TABLE 8 EMPLOYED PERSONS BY OCCUPATION INDUSTRY SEX AND AREA , NORTHERN REGION

ไตรมาสที่ 1/2557 : Quarter 1/2014

ในเขตเทศบาล MUNICIPAL AREA

หน่วยเป็นพัน : In Thousands

อาชีพ	อุตสาหกรรม Industry												OCCUPATION
	รวม	เกษตรกรรม	การทำเหมืองแร่	การผลิต	ไฟฟ้า ก๊าซ	จัดหาน้ำ บำบัดน้ำเสีย	การก่อสร้าง	การขายส่ง	การขนส่ง และ	ที่พักแรมและ	ข้อมูลข่าวสาร	การเงินและ	
		การป่าไม้			ไอน้ำระบบปรับ	และประปา		การขายปลีก	สถานที่เก็บสินค้า	บริการด้านอาหาร	และการสื่อสาร	การประกันภัย	
	และการประมง	และเหมืองหิน		อากาศ	Water supply	Construction	การซ่อมยานยนต์	Transportation	Accommodation	Information	Financial		
Total	Agriculture	Mining	Manufacturing	Electricity	sewerage, waste		whole sale&retail	and storage	and food service	communication	intermedation		
ยอดรวม	2,237.9	565.5	1.9	303.6	11.0	4.4	171.6	453.0	46.3	196.8	8.5	34.6	TOTAL
ชาย	1,162.4	325.6	1.8	129.3	8.6	3.4	137.2	224.0	38.8	66.8	6.7	18.1	MALE
1. ผู้บัญญัติกฎหมาย ข้าราชการระดับอาวุโส และผู้จัดการ	52.6	0.1	0.3	5.4	0.2	0.2	11.0	6.8	0.8	1.7	0.9	2.9	1. Legislators, senior officials and managers
2. ผู้ประกอบวิชาชีพชีตด้านต่างๆ	56.2	-	0.4	2.1	0.5	0.1	1.4	1.5	-	1.2	2.3	2.9	2. Professionals
3. ผู้ประกอบวิชาชีพชีตด้านเทคนิคสาขาต่างๆ และอาชีพที่เกี่ยวข้อง	49.3	-	0.4	4.0	2.3	0.5	1.4	4.0	0.4	1.3	1.0	7.0	3. Technicians and associate professionals
4. เสมียน	26.0	-	-	2.0	1.0	-	0.1	2.6	3.0	2.8	0.4	2.0	4. Clerks
5. พนักงานบริการและพนักงานในร้านค้า และตลาด	224.6	0.7	0.1	3.4	-	0.1	-	117.0	2.0	50.2	0.6	0.7	5. Service workers and shop and market sales workers
6. ผู้ปฏิบัติงานที่มีฝีมือในด้านการเกษตร และการประมง	293.6	287.7	-	0.4	0.1	-	-	0.3	-	0.8	-	-	6. Skilled agricultural and fishery workers
7. ผู้ปฏิบัติงานด้านความสามารถทางฝีมือ และธุรกิจการค้าที่เกี่ยวข้อง	230.9	0.6	0.2	81.0	4.3	0.6	86.8	38.5	0.6	2.8	1.6	-	7. Craft and related trades workers
8. ผู้ปฏิบัติการโรงงานและเครื่องจักร และผู้ปฏิบัติงานด้านการประกอบ	96.9	4.4	0.5	24.9	0.1	1.5	5.1	16.7	29.4	1.5	-	2.4	8. Plant and machine operators and assemblers
9. อาชีพขั้นพื้นฐานต่างๆ ในด้านการขาย และการให้บริการ	132.3	32.1	-	6.2	0.2	0.5	31.5	36.6	2.7	4.6	-	0.1	9. Elementary occupations
10. คนงานซึ่งมิได้จำแนกไว้ในหมวดอื่น	-	-	-	-	-	-	-	-	-	-	-	-	10. Workers not classifiable by occupation

ตารางที่ 8 จำนวนผู้มีงานทำ จำแนกตามอาชีพ อุตสาหกรรม เพศ และเขตการปกครอง ภาคเหนือ
TABLE 8 EMPLOYED PERSONS BY OCCUPATION INDUSTRY SEX AND AREA , NORTHERN REGION

ไตรมาสที่ 1/2557 : Quarter 1/2014

ในเขตเทศบาล MUNICIPAL AREA

หน่วยเป็นคน : person

อาชีพ	รวม	อุตสาหกรรม Industry											OCCUPATION
		เกษตรกรรม	การทำเหมืองแร่	การผลิต	ไฟฟ้า ก๊าซ	จัดหาน้ำ บำบัดน้ำเสีย	การก่อสร้าง	การขายส่ง	การขนส่ง และ	ที่พักแรมและ	ข้อมูลข่าวสาร	การเงินและ	
		การป่าไม้	เหมืองแร่	ไอน้ำระบบปรับ	อากาศ	Water supply	Construction	การขายปลีก	สถานที่เก็บสินค้า	บริการด้านอาหาร	และการสื่อสาร	การประกันภัย	
		และการประมง	และเหมืองหิน	อากาศ	Water supply	sewerage, waste	whole sale&retail	การช้อปปิ้ง	Transportation	Accommodation	Information	Financial	
	Total	Agriculture	Mining	Manufacturing	Electricity				and storage	and food service	communication	intermedation	
หญิง	1,075.5	239.9	0.1	174.2	2.4	0.9	34.4	229.0	7.5	130.1	1.8	16.5	FEMALE
1. ผู้บัญญัติกฎหมาย ข้าราชการระดับอาวุโส และผู้จัดการ	23.2	0.4	-	2.6	-	-	0.2	6.2	1.3	2.8	0.2	1.9	1. Legislators, senior officials and managers
2. ผู้ประกอบวิชาชีพด้านต่างๆ	97.2	-	-	3.7	0.1	-	-	1.3	0.2	0.2	0.8	0.5	2. Professionals
3. ผู้ประกอบวิชาชีพด้านเทคนิคสาขาต่างๆ และอาชีพที่เกี่ยวข้อง	47.3	-	-	3.6	0.7	0.2	0.5	5.9	0.4	1.1	0.1	9.7	3. Technicians and associate professionals
4. เสมียน	59.0	0.1	-	5.9	1.5	0.6	2.0	9.9	0.7	5.8	0.4	3.2	4. Clerks
5. พนักงานบริการและพนักงานในร้านค้า และตลาด	339.5	1.5	-	4.6	-	-	-	178.0	1.9	107.4	0.3	0.5	5. Service workers and shop and market sales workers
6. ผู้ปฏิบัติงานที่มีฝีมือในการเกษตร และการประมง	212.9	212.3	-	-	0.1	-	-	0.1	-	-	-	-	6. Skilled agricultural and fishery workers
7. ผู้ปฏิบัติงานด้านความสามารถทางฝีมือ และธุรกิจการค้าที่เกี่ยวข้อง	99.3	0.4	-	91.0	-	-	2.5	2.4	-	0.4	-	-	7. Craft and related trades workers
8. ผู้ปฏิบัติการโรงงานและเครื่องจักร และผู้ปฏิบัติงานด้านการประกอบ	54.5	-	-	50.6	-	0.2	-	0.4	2.1	0.7	-	-	8. Plant and machine operators and assemblers
9. อาชีพขั้นพื้นฐานต่างๆ ในด้านการขาย และการให้บริการ	142.8	25.3	0.1	12.2	0.1	-	29.1	24.7	1.0	11.6	0.1	0.8	9. Elementary occupations
10. คนงานซึ่งมิได้จำแนกไว้ในหมวดอื่น	-	-	-	-	-	-	-	-	-	-	-	-	10. Workers not classifiable by occupation

ตารางที่ 8 จำนวนผู้มีงานทำ จำแนกตามอาชีพ อุตสาหกรรม เพศ และเขตการปกครอง ภาคเหนือ (ต่อ)

TABLE 8 EMPLOYED PERSONS BY OCCUPATION INDUSTRY SEX AND AREA , NORTHERN REGION (Contd.)

ไตรมาสที่ 1/2557 : Quarter 1/2014

ในเขตเทศบาล MUNICIPAL AREA

หน่วยเป็นพัน : In Thousands

อาชีพ	อุตสาหกรรม (ต่อ) Industry (Contd.)											OCCUPATION
	กิจกรรมอสังหาริมทรัพย์	กิจกรรมทางวิชาชีพวิทย์และเทคโนโลยี	การบริหารสนับสนุนและป้องกันประเทศ	การบริหารราชการป้องกันประเทศ	การศึกษา	กิจกรรมด้านสุขภาพงานสังคมสงเคราะห์	ศิลปะ ความบันเทิง และนันทนาการ	บริการด้านอื่นๆ	งานในครัวเรือน	กิจกรรมขององค์กร	ไม่ทราบ	
	Real estate activities	Professional,scientific technical activities	Administrative and support service activities	Public administration defence	Education	Health and social work	Art, entertainment	Other service	Activities of household	Extra-territorial	Unknown	
ยอดรวม	9.7	11.9	25.2	118.7	101.6	74.5	16.8	66.4	15.3	0.8	-	TOTAL
ชาย	3.7	5.5	16.0	75.6	39.0	20.2	9.7	29.3	2.8	0.4	-	MALE
1. ผู้บัญญัติกฎหมาย ข้าราชการระดับอาวุโสและผู้จัดการ	0.7	0.1	0.4	13.8	5.0	0.2	-	2.2	-	-	-	1. Legislators, senior officials and managers
2. ผู้ประกอบวิชาชีพด้านต่างๆ	-	2.9	-	7.4	25.4	4.7	2.8	0.7	-	0.1	-	2. Professionals
3. ผู้ประกอบวิชาชีพด้านเทคนิคสาขาต่างๆ และอาชีพที่เกี่ยวข้อง	0.6	1.4	0.8	15.5	0.4	5.8	1.0	1.4	-	0.1	-	3. Technicians and associate professionals
4. เสมียน	-	0.1	2.6	6.1	1.1	1.0	0.3	1.1	-	-	-	4. Clerks
5. พนักงานบริการและพนักงานในร้านค้าและตลาด	1.0	-	9.6	17.9	4.9	5.7	3.9	6.5	0.2	0.1	-	5. Service workers and shop and market sales workers
6. ผู้ปฏิบัติงานที่มีฝีมือในการเกษตรและการประมง	-	0.6	1.0	1.3	0.7	0.1	0.5	-	-	-	-	6. Skilled agricultural and fishery workers
7. ผู้ปฏิบัติงานด้านความสามารถทางฝีมือและธุรกิจการค้าที่เกี่ยวข้อง	0.7	0.4	0.5	2.7	0.1	0.5	-	9.1	-	-	-	7. Craft and related trades workers
8. ผู้ปฏิบัติการโรงงานและเครื่องจักรและผู้ปฏิบัติงานด้านการประกอบ	-	-	0.9	5.7	0.8	1.2	0.2	0.1	1.7	-	-	8. Plant and machine operators and assemblers
9. อาชีพขั้นพื้นฐานต่างๆ ในด้านการขายและการให้บริการ	0.8	-	0.2	5.1	0.6	1.1	1.0	8.1	1.0	-	-	9. Elementary occupations
10. คนงานซึ่งมิได้จำแนกไว้ในหมวดอื่น	-	-	-	-	-	-	-	-	-	-	-	10. Workers not classifiable by occupation

ตารางที่ 8 จำนวนผู้มีงานทำ จำแนกตามอาชีพ อุตสาหกรรม เพศ และเขตการปกครอง ภาคเหนือ (ต่อ)
TABLE 8 EMPLOYED PERSONS BY OCCUPATION INDUSTRY SEX AND AREA , NORTHERN REGION (Contd.)

ไตรมาสที่ 1/2557 : Quarter 1/2014

ในเขตเทศบาล MUNICIPAL AREA

หน่วยเป็นคน : person

อาชีพ	อุตสาหกรรม (ต่อ) Industry (Contd.)											OCCUPATION
	กิจกรรมอสังหาริมทรัพย์	กิจกรรมทางวิชาชีพวิทย์และเทคโนโลยี	การบริหารสนับสนุนและป้องกันประเทศ	การบริหารราชการป้องกันประเทศ	การศึกษา	กิจกรรมด้านสุขภาพงานสังคมสงเคราะห์	ศิลปะ ความบันเทิง และนันทนาการ	บริการด้านอื่นๆ	งานในครัวเรือน	กิจกรรมขององค์กร	ไม่ทราบ	
	Real estate activities	Professional,scientific technical activities	Administrative support service activities	Public admin- istration defence	Education	Health and social work	Art entertainment	Other service	Activities of household	Extra- territorial	Unknown	
หญิง	6.0	6.4	9.1	43.1	62.6	54.3	7.1	37.1	12.5	0.4	-	FEMALE
1. ผู้บัญญัติกฎหมาย ข้าราชการระดับอาวุโส และผู้จัดการ	0.2	0.2	0.4	5.0	0.5	1.0	0.1	0.2	-	-	-	1. Legislators, senior officials and managers
2. ผู้ประกอบวิชาชีพด้านต่างๆ	-	2.7	-	10.3	53.5	22.9	0.9	-	-	0.3	-	2. Professionals
3. ผู้ประกอบวิชาชีพด้านเทคนิคสาขาต่างๆ และอาชีพที่เกี่ยวข้อง	1.4	2.0	0.4	6.2	0.8	12.3	0.1	1.9	-	-	-	3. Technicians and associate professionals
4. เสมียน	0.6	1.0	2.8	15.0	3.5	5.1	0.5	0.2	-	0.1	-	4. Clerks
5. พนักงานบริการและพนักงานในร้านค้า และตลาด	2.7	0.2	1.5	2.8	3.9	8.9	1.9	20.9	2.5	-	-	5. Service workers and shop and market sales workers
6. ผู้ปฏิบัติงานที่มีฝีมือในการเกษตร และการประมง	-	0.1	-	0.2	-	-	0.2	-	-	-	-	6. Skilled agricultural and fishery workers
7. ผู้ปฏิบัติงานด้านความสามารถทางฝีมือ และธุรกิจการค้าที่เกี่ยวข้อง	-	-	0.5	-	-	0.1	-	2.0	-	-	-	7. Craft and related trades workers
8. ผู้ปฏิบัติการโรงงานและเครื่องจักร และผู้ปฏิบัติงานด้านการประกอบ	-	0.1	0.2	-	-	0.2	-	-	-	-	-	8. Plant and machine operators and assemblers
9. อาชีพขั้นพื้นฐานต่างๆ ในด้านการขาย และการให้บริการ	1.0	0.2	3.4	3.7	0.4	3.9	3.5	11.8	10.0	-	-	9. Elementary occupations
10. คนงานซึ่งมิได้จำแนกไว้ในหมวดอื่น	-	-	-	-	-	-	-	-	-	-	-	10. Workers not classifiable by occupation

ตารางที่ 8 จำนวนผู้มีงานทำ จำแนกตามอาชีพ อุตสาหกรรม เพศ และเขตการปกครอง ภาคเหนือ
TABLE 8 EMPLOYED PERSONS BY OCCUPATION INDUSTRY SEX AND AREA, NORTHERN REGION

ไตรมาสที่ 1/2557 : Quarter 1/2014

นอกเขตเทศบาล NON-MUNICIPAL AREA

หน่วยเป็นพัน : In Thousands

อาชีพ	อุตสาหกรรม Industry												OCCUPATION
	รวม	เกษตรกรรม	การทำเหมืองแร่	การผลิต	ไฟฟ้า ก๊าซ	จัดหาน้ำ บำบัดน้ำเสีย	การก่อสร้าง	การขายส่ง	การขนส่ง และ	ที่พักแรมและ	ข้อมูลข่าวสาร	การเงินและ	
		การป่าไม้	เหมืองแร่		ไอน้ำระบบปรับ	และประปา		การขายปลีก	สถานที่เก็บสินค้า	บริการด้านอาหาร	และการสื่อสาร	การประกันภัย	
	Total	Agriculture	Mining	Manufacturing	Electricity	Water supply sewerage, waste	Construction	การชื้อมยานยนต์ whole sale&retail	Transportation and storage	Accommodation and food service	Information and communication	Financial Intermedation	
ยอดรวม	4,244.9	2,394.9	20.9	374.7	11.3	3.8	348.1	478.3	45.1	138.9	5.0	24.6	TOTAL
ชาย	2,369.2	1,358.2	18.1	175.4	9.0	3.3	285.6	228.8	43.0	37.4	3.9	10.9	MALE
1. ผู้บัญญัติกฎหมาย ข้าราชการระดับอาวุโส และผู้จัดการ	65.4	1.9	0.2	1.9	-	0.1	19.6	2.8	0.2	1.7	0.5	-	1. Legislator, senior officials and manage
2. ผู้ประกอบวิชาชีพด้านต่างๆ	39.5	-	1.0	0.4	0.7	-	1.1	0.2	-	-	2.6	-	2. Professionals
3. ผู้ประกอบวิชาชีพด้านเทคนิคสาขาต่างๆ และอาชีพที่เกี่ยวข้อง	41.7	0.3	0.3	2.7	3.3	0.7	2.3	5.1	0.5	0.6	0.5	6.7	3. Technicians and associate professionals
4. เสมียน	18.8	-	-	0.3	0.2	0.4	-	4.7	0.1	0.8	-	1.2	4. Clerks
5. พนักงานบริการและพนักงานในร้านค้า และตลาด	197.3	0.7	0.8	4.7	0.5	-	0.5	109.8	-	32.3	0.3	0.7	5. Service workers and shop and market sales workers
6. ผู้ปฏิบัติงานที่มีฝีมือในด้านการเกษตร และการประมง	1,177.1	1,165.0	0.7	0.3	-	0.1	-	0.4	-	0.3	-	-	6. Skilled agricultural and fishery workers
7. ผู้ปฏิบัติงานด้านความสามารถทางฝีมือ และธุรกิจการค้าที่เกี่ยวข้อง	375.0	4.4	1.6	115.9	3.0	0.5	195.6	43.6	-	0.5	-	-	7. Craftsmen and related trades workers
8. ผู้ปฏิบัติการโรงงานและเครื่องจักร และผู้ปฏิบัติงานด้านการประกอบ	169.0	23.0	12.7	40.7	1.3	0.7	12.0	26.2	39.1	0.6	-	2.3	8. Plant and machine operators and assemblers
9. อาชีพขั้นพื้นฐานต่างๆ ในด้านการขาย และการให้บริการ	285.6	162.9	0.8	8.6	-	0.8	54.4	36.2	3.1	0.6	-	0.1	9. Elementary occupations
10. คนงานซึ่งมิได้จำแนกไว้ในหมวดอื่น	-	-	-	-	-	-	-	-	-	-	-	-	10. Workers not classifiable by occupation

ตารางที่ 8 จำนวนผู้มีงานทำ จำแนกตามอาชีพ และอุตสาหกรรม ภาคเหนือ
TABLE 8 EMPLOYED PERSONS OCCUPATION INDUSTRY AND AREA , NORTHERN REGION

ไตรมาสที่ 1/2557 : Quarter 1/2014

นอกเขตเทศบาล NON-MUNICIPAL AREA

หน่วยเป็นพัน : In Thousands

อาชีพ	อุตสาหกรรม Last Industry												OCCUPATION
	รวม	เกษตรกรรม	การทำเหมืองแร่	การผลิต	ไฟฟ้า ก๊าซ	จัดหาน้ำ บำบัดน้ำเสีย	การก่อสร้าง	การขายส่ง	การขนส่ง และ	ที่พักแรมและ	ข้อมูลข่าวสาร	กิจกรรมการเงินและ	
		การป่าไม้	เหมืองแร่		ไอน้ำระบบปรับ	และประปา		การขายปลีก	สถานที่เก็บสินค้า	บริการด้านอาหาร	และการสื่อสาร	การประกันภัย	
	Total	Agriculture	Mining	Manufacturing	Electricity	Water supply	Construction	การชื้อมขายยนต์	Transportation	Accommodation and food service	Information communication	Financial intermedation	
หญิง	1,875.7	1,036.7	2.7	199.3	2.2	0.5	62.5	249.4	2.1	101.6	1.0	13.7	FEMALE
1. ผู้บัญญัติกฎหมาย ข้าราชการระดับอาวุโสและผู้จัดการ	18.4	1.1	-	-	-	0.1	1.3	5.0	-	0.4	-	1.2	1. Legislator, senior officials and manage
2. ผู้ประกอบวิชาชีพด้านต่างๆ	60.8	-	-	0.6	-	-	0.7	-	-	0.3	-	-	2. Professionals
3. ผู้ประกอบวิชาชีพด้านเทคนิคสาขาต่างๆ และอาชีพที่เกี่ยวข้อง	27.1	0.3	-	2.2	0.5	-	0.3	3.9	-	0.5	-	5.1	3. Technicians and associate professionals
4. เสมียน	67.2	2.1	0.7	5.6	1.8	-	2.7	11.6	0.9	2.1	0.8	4.1	4. Clerks
5. พนักงานบริการและพนักงานในร้านค้าและตลาด	335.4	-	-	2.5	-	-	-	195.8	-	91.7	-	0.6	5. Service workers and shop and market sales workers
6. ผู้ปฏิบัติงานที่มีฝีมือในด้านการเกษตรและการประมง	902.0	897.0	-	-	-	-	-	-	-	-	-	-	6. Skilled agricultural and fishery workers
7. ผู้ปฏิบัติงานด้านความสามารถทางฝีมือและธุรกิจการค้าที่เกี่ยวข้อง	154.7	3.4	-	129.5	-	-	14.6	3.9	-	-	-	-	7. Craftsmen and related trades workers
8. ผู้ปฏิบัติการโรงงานและเครื่องจักรและผู้ปฏิบัติงานด้านการประกอบ	49.6	0.6	1.1	46.1	-	-	0.5	0.1	0.7	-	-	-	8. Plant and machine operators and assemblers
9. อาชีพขั้นพื้นฐานต่างๆ ในด้านการขายและการให้บริการ	260.5	132.2	1.0	12.7	-	0.4	42.4	29.2	0.5	6.7	0.3	2.8	9. Elementary occupations
10. คนงานซึ่งมิได้จำแนกไว้ในหมวดอื่น	-	-	-	-	-	-	-	-	-	-	-	-	10. Workers not classifiable by occupation

ตารางที่ 8 จำนวนผู้มีงานทำ จำแนกตามอาชีพ อุตสาหกรรม เพศ และ เขตการปกครอง ภาคเหนือ (ต่อ)
TABLE 8 EMPLOYED PERSONS BY OCCUPATION INDUSTRY SEX AND AREA , NORTHERN REGION (Contd.)

ไตรมาสที่ 1/2557 : Quarter 1/2014

นอกเขตเทศบาล NON-MUNICIPAL AREA

หน่วยเป็นพัน : In Thousands

อาชีพ	อุตสาหกรรม (ต่อ) Industry (Contd.)											OCCUPATION
	กิจกรรมอสังหาริมทรัพย์	กิจกรรมทางวิชาชีพวิทย์และเทคโนโลยี	การบริหารสนับสนุนและป้องกันประเทศ	การบริหารราชการป้องกันประเทศ	การศึกษา	กิจกรรมด้านสุขภาพงานสังคมสงเคราะห์	ศิลปะ ความบันเทิงและนันทนาการ	บริการด้านอื่นๆ	งานในครัวเรือนส่วนบุคคล	กิจกรรมขององค์กร	ไม่ทราบ	
	Real estate activities	Professional, scientific and technical activities	Administrative and support service activities	Public administration defence	Education	Health and social work	Art, entertainment	Other service	Activities of household	Extra-territorial	Unknown	
ยอดรวม	2.7	12.7	19.2	147.7	89.4	50.3	29.3	37.2	10.5	0.5	-	TOTAL
ชาย	1.6	5.7	6.7	102.4	36.1	8.5	16.3	15.7	1.8	0.5	-	MALE
1. ผู้บัญญัติกฎหมาย ข้าราชการระดับอาวุโสและผู้จัดการ	1.2	0.4	-	29.8	3.5	1.7	-	-	-	-	-	1. Legislators, senior officials and managers
2. ผู้ประกอบวิชาชีพด้านต่างๆ	-	0.4	-	5.2	22.4	0.2	5.2	-	-	-	-	2. Professionals
3. ผู้ประกอบวิชาชีพด้านเทคนิคสาขาต่างๆ และอาชีพที่เกี่ยวข้อง	-	1.7	-	11.9	-	1.6	2.2	0.8	-	0.5	-	3. Technicians and associate professionals
4. เสมียน	-	-	0.3	8.6	2.3	-	-	-	-	-	-	4. Clerks
5. พนักงานบริการและพนักงานในร้านค้าและตลาด	0.4	0.2	3.4	21.9	6.5	2.6	3.1	8.6	0.3	-	-	5. Service workers and shop and market sales workers
6. ผู้ปฏิบัติงานที่มีฝีมือในการเกษตรและการประมง	-	0.8	2.4	5.1	0.1	0.3	1.5	0.1	-	-	-	6. Skilled agricultural and fishery workers
7. ผู้ปฏิบัติงานด้านความสามารถทางฝีมือและธุรกิจการค้าที่เกี่ยวข้อง	-	1.2	-	2.5	-	-	0.9	5.2	-	-	-	7. Craft and related trades workers
8. ผู้ปฏิบัติการโรงงานและเครื่องจักรและผู้ปฏิบัติงานด้านการประกอบ	-	-	0.2	7.9	1.0	0.7	0.1	-	0.6	-	-	8. Plant and machine operators and assemblers
9. อาชีพขั้นพื้นฐานต่างๆ ในด้านการขายและการให้บริการ	-	1.1	0.5	9.6	0.4	1.4	3.2	1.0	0.9	-	-	9. Elementary occupations
10. คนงานซึ่งมิได้จำแนกไว้ในหมวดอื่น	-	-	-	-	-	-	-	-	-	-	-	10. Workers not classifiable by occupation

ตารางที่ 8 จำนวนผู้มีงานทำ จำแนกตามอาชีพ และอุตสาหกรรม ภาคเหนือ (ต่อ)

TABLE 8 EMPLOYED PERSONS OCCUPATION INDUSTRY AND AREA , NORTHERN REGION (Contd.)

ไตรมาสที่ 1/2557 : Quarter 1/2014

นอกเขตเทศบาล NON-MUNICIPAL AREA

หน่วยเป็นพัน : In Thousands

อาชีพ	อุตสาหกรรม (ต่อ) Industry (Contd.)												OCCUPATION
	กิจกรรมอสังหาริมทรัพย์	กิจกรรมทางวิชาชีพวิทย์และเทคโนโลยี	การบริหารสนับสนุนและป้องกันประเทศ	การบริหารราชการป้องกันประเทศ	การศึกษา	กิจกรรมด้านสุขภาพงานสังคมสงเคราะห์	ศิลปะ ความบันเทิง และนันทนาการ	บริการด้านอื่นๆ	งานในครัวเรือนส่วนบุคคล	กิจกรรมขององค์กร	ไม่ทราบ		
	Real estate activities	Professional, scientific technical activities	Administrative support service activities	Public admin- istration defence	Education	Health and social work	Art entertainment	Other service	Activities of household	Extra- territorial	Unknown		
หญิง	1.1	6.9	12.5	45.3	53.3	41.7	13.0	21.5	8.7	-	-	FEMALE	
1. ผู้บัญญัติกฎหมาย ข้าราชการระดับอาวุโส และผู้จัดการ	-	0.2	-	8.1	0.1	0.8	-	0.2	-	-	-	1. Legislators, senior officials and managers	
2. ผู้ประกอบวิชาชีพด้านต่างๆ	-	1.8	-	5.6	39.0	10.1	2.8	-	-	-	-	2. Professionals	
3. ผู้ประกอบวิชาชีพด้านเทคนิคสาขาต่างๆ และอาชีพที่เกี่ยวข้อง	-	1.0	-	5.5	0.3	5.9	0.4	1.5	-	-	-	3. Technicians and associate professionals	
4. เสมียน	0.2	1.6	2.0	19.4	2.8	7.7	0.5	0.7	-	-	-	4. Clerks	
5. พนักงานบริการและพนักงานในร้านค้า และตลาด	0.9	0.7	2.3	2.1	8.3	12.0	5.1	11.6	1.8	-	-	5. Service workers and shop and market sales workers	
6. ผู้ปฏิบัติงานที่มีฝีมือในด้านการเกษตร และการประมง	-	0.7	1.5	2.1	0.1	-	0.4	0.1	-	-	-	6. Skilled agricultural and fishery workers	
7. ผู้ปฏิบัติงานด้านความสามารถทางฝีมือ และธุรกิจการค้าที่เกี่ยวข้อง	-	-	-	-	-	-	-	3.5	-	-	-	7. Craft and related trades workers	
8. ผู้ปฏิบัติการโรงงานและเครื่องจักร และผู้ปฏิบัติงานด้านการประกอบ	-	-	-	0.4	-	-	-	-	-	-	-	8. Plant and machine operators and assemblers	
9. อาชีพขั้นพื้นฐานต่างๆ ในด้านการขาย และการให้บริการ	-	1.0	6.6	2.2	2.7	5.2	3.8	4.0	6.9	-	-	9. Elementary occupations	
10. คนงานซึ่งมิได้จำแนกไว้ในหมวดอื่น	-	-	-	-	-	-	-	-	-	-	-	10. Workers not classifiable by occupation	

ตารางที่ 9 จำนวนผู้มีงานทำ จำแนกตามอาชีพ จำนวนชั่วโมงทำงานต่อสัปดาห์ การมีเวลาเหลือพอและต้องการทำงานเพิ่มขึ้น ภาคเหนือ

TABLE 9 EMPLOYED PERSONS BY OCCUPATION, HOURS WORKED PER WEEK, AVAILABILITY FOR ADDITIONAL WORK , NORTHERN REGION

ไตรมาสที่ 1/2557 : Quarter 1/2014

หน่วยเป็นพัน : In Thousands

จำนวนชั่วโมงทำงาน และ การมีเวลาเหลือพอ และต้องการทำงานเพิ่มขึ้น	รวม Total	อาชีพ Occupation										HOURS WORKED, AND AVAILABILITY FOR ADDITIONAL WORK
		ผู้บัญญัติกฎหมาย และ ผู้จัดการ Legislators & Managers	วิชาชีพ ด้านต่างๆ Profes- sional	วิชาชีพ ด้านเทคนิค Technicians	เสมียน Clerks	พนักงาน บริการ Service Workers	ด้านการเกษตร และประมง Agricultural & Fishery	ด้านความ สามารถทางฝีมือ Craft & related trades	ผู้ปฏิบัติงาน โรงงานเครื่องจักร Plant & Machine operators	อาชีพพื้น ฐานต่างๆ Elementary occupations	คนงานซึ่งมี ได้จำแนกไว้ ในหมวดอื่น Not classifiable	
ยอดรวม	6,482.8	159.6	253.7	165.4	170.9	1,096.7	2,585.5	859.9	370.0	821.2	-	TOTAL
มี	102.7	1.2	1.1	0.8	0.1	4.7	44.0	11.7	3.7	35.4	-	Available
ไม่มี	6,380.1	158.4	252.5	164.6	170.8	1,092.0	2,541.5	848.2	366.3	785.7	-	Not available
มีงานประจำแต่ไม่ได้ทำงาน	62.2	0.8	2.3	-	0.7	5.8	44.1	4.2	2.1	2.3	-	With job not work
มี	5.2	-	0.2	-	-	-	4.3	0.5	-	0.1	-	Available
ไม่มี	57.0	0.8	2.1	-	0.7	5.8	39.8	3.6	2.1	2.2	-	Not available
1-9 ชั่วโมง	30.4	0.6	0.8	0.2	-	1.2	15.2	2.7	2.8	6.9	-	1-9 hours
มี	3.8	-	0.2	0.1	-	-	0.9	0.2	0.5	1.9	-	Available
ไม่มี	26.7	0.6	0.6	0.2	-	1.2	14.3	2.5	2.3	5.0	-	Not available
10-19 ชั่วโมง	236.6	7.0	18.0	11.7	8.8	15.4	102.7	26.1	12.5	34.5	-	10-19 hours
มี	22.1	-	-	0.4	0.1	1.8	9.3	1.0	1.4	8.0	-	Available
ไม่มี	214.5	7.0	18.0	11.2	8.7	13.6	93.4	25.1	11.1	26.6	-	Not available
20-29 ชั่วโมง	583.1	14.9	19.3	14.4	11.9	41.8	332.9	66.4	22.4	59.1	-	20-29 hours
มี	25.4	1.0	0.6	0.3	-	0.7	11.5	4.0	0.3	7.0	-	Available
ไม่มี	557.7	13.9	18.8	14.1	11.9	41.1	321.3	62.4	22.1	52.1	-	Not available
30-34 ชั่วโมง	492.6	7.4	6.6	4.8	10.1	39.8	261.1	76.0	20.5	66.2	-	30-34 hours
มี	10.5	0.1	-	-	-	0.3	3.6	0.4	0.4	5.8	-	Available
ไม่มี	482.2	7.3	6.6	4.8	10.1	39.6	257.6	75.7	20.1	60.4	-	Not available
35-39 ชั่วโมง	767.3	32.8	103.2	40.7	48.4	77.9	333.3	53.2	23.0	54.7	-	35-39 hours
มี	12.2	-	0.2	-	-	-	8.2	0.3	-	3.6	-	Available
ไม่มี	755.1	32.8	103.1	40.7	48.4	77.9	325.1	53.0	23.0	51.1	-	Not available
40-49 ชั่วโมง	2,591.9	54.2	78.6	69.5	69.3	417.7	959.9	391.9	162.3	388.5	-	40-49 hours
มี	19.9	0.1	-	-	-	0.6	5.6	3.5	1.1	9.1	-	Available
ไม่มี	2,572.0	54.1	78.6	69.5	69.3	417.2	954.3	388.5	161.2	379.5	-	Not available
50 ชั่วโมงขึ้นไป	1,718.6	41.7	24.9	24.1	21.7	497.2	536.3	239.3	124.5	209.0	-	50 hours and over
มี	3.7	-	-	-	-	1.4	0.5	1.8	-	-	-	Available
ไม่มี	1,714.9	41.7	24.9	24.1	21.7	495.8	535.8	237.5	124.5	209.0	-	Not available

ตารางที่ 9 จำนวนผู้มีงานทำ จำนวนคนตามอาชีพ จำนวนชั่วโมงทำงานต่อสัปดาห์ การมีเวลาเหลือพอและต้องการทำงานเพิ่มขึ้น และเพศ ภาคเหนือ
TABLE 9 EMPLOYED PERSONS BY OCCUPATION, HOURS WORKED PER WEEK, AVAILABILITY FOR ADDITIONAL WORK AND SEX , NORTHERN REGION

ไตรมาสที่ 1/2557 : Quarter 1/2014

หน่วยเป็นพัน : In Thousands

จำนวนชั่วโมงทำงาน เพศ และ การมีเวลาเหลือพอ และต้องการทำงานเพิ่มขึ้น	รวม Total	อาชีพ Occupation										HOURS WORKED, SEX AND AVAILABILITY FOR ADDITIONAL WORK
		ผู้บัญญัติกฎหมาย และ ผู้จัดการ Legislators & Managers	วิชาชีพ ด้านต่างๆ Profes- sional	วิชาชีพ ด้านเทคนิค Technicians	เสมียน Clerks	พนักงาน บริการ Service Workers	ด้านการเกษตร และประมง Agricultural & Fishery	ด้านความ สามารถทางฝีมือ Craft & related trades	ผู้ประกอบการ โรงงานเครื่องจักร Plant & Machine operators	อาชีพพื้น ฐานต่างๆ Elementary occupations	คนงานซึ่งมิ ได้จำแนกไว้ ในหมวดอื่น Not classifiable	
ชาย	3,531.6	118.0	95.7	91.0	44.7	421.9	1,470.6	605.9	265.9	417.9	-	TOTAL(MALE)
มี	67.1	0.2	0.6	0.4	-	1.2	30.3	9.9	3.0	21.5	-	Available
ไม่มี	3,464.5	117.8	95.1	90.6	44.7	420.7	1,440.3	596.0	263.0	396.4	-	Not available
มีงานประจำแต่ไม่ได้ทำงาน	45.2	0.8	1.2	-	0.7	2.2	33.3	3.9	1.7	1.4	-	With job not work
มี	4.4	-	0.2	-	-	-	3.6	0.4	-	0.1	-	Available
ไม่มี	40.9	0.8	1.0	-	0.7	2.2	29.6	3.5	1.7	1.3	-	Not available
1-9 ชั่วโมง	15.9	0.6	0.7	0.1	-	0.4	7.2	1.6	2.2	3.2	-	1-9 hours
มี	1.9	-	0.2	-	-	-	0.9	-	-	0.7	-	Available
ไม่มี	14.0	0.6	0.5	0.1	-	0.4	6.3	1.6	2.2	2.5	-	Not available
10-19 ชั่วโมง	119.9	4.7	5.7	7.7	1.6	5.7	47.8	16.6	8.5	21.5	-	10-19 hours
มี	15.2	-	-	0.3	-	-	6.8	0.8	1.4	5.9	-	Available
ไม่มี	104.6	4.7	5.7	7.4	1.6	5.7	41.0	15.8	7.1	15.6	-	Not available
20-29 ชั่วโมง	296.4	11.1	7.3	6.7	3.3	16.0	164.3	40.3	16.6	30.9	-	20-29 hours
มี	13.7	-	0.2	0.1	-	0.3	4.5	3.5	0.3	4.8	-	Available
ไม่มี	282.7	11.1	7.1	6.6	3.3	15.7	159.8	36.8	16.3	26.0	-	Not available
30-34 ชั่วโมง	264.6	6.7	3.7	1.8	4.6	16.9	135.4	52.1	15.0	28.5	-	30-34 hours
มี	6.2	0.1	-	-	-	-	2.5	0.4	0.1	3.2	-	Available
ไม่มี	258.4	6.6	3.7	1.8	4.6	16.9	132.9	51.7	15.0	25.3	-	Not available
35-39 ชั่วโมง	388.2	23.3	34.5	23.8	11.9	35.4	184.2	27.1	19.2	28.8	-	35-39 hours
มี	9.6	-	-	-	-	-	7.2	0.1	-	2.3	-	Available
ไม่มี	378.6	23.3	34.5	23.8	11.9	35.4	177.0	27.0	19.2	26.6	-	Not available
40-49 ชั่วโมง	1,443.9	37.2	33.2	38.1	15.8	159.9	559.7	288.5	117.1	194.3	-	40-49 hours
มี	13.5	0.1	-	-	-	0.6	4.3	2.9	1.1	4.6	-	Available
ไม่มี	1,430.4	37.1	33.2	38.1	15.8	159.3	555.4	285.6	116.0	189.8	-	Not available
50 ชั่วโมงขึ้นไป	957.7	33.5	9.4	12.9	6.8	185.5	338.8	175.8	85.6	109.3	-	50 hours and over
มี	2.7	-	-	-	-	0.4	0.5	1.8	-	-	-	Available
ไม่มี	955.0	33.5	9.4	12.9	6.8	185.1	338.3	174.1	85.6	109.3	-	Not available
หญิง	2,951.2	41.6	157.9	74.4	126.2	674.9	1,114.8	254.0	104.1	403.3	-	TOTAL(FEMALE)
มี	35.7	1.0	0.5	0.4	0.1	3.5	13.6	1.8	0.8	13.9	-	Available
ไม่มี	2,915.5	40.6	157.4	74.0	126.1	671.3	1,101.2	252.2	103.3	389.4	-	Not available
มีงานประจำแต่ไม่ได้ทำงาน	16.9	0.0	1.0	-	-	3.6	10.8	0.2	0.4	0.9	-	With job not work
มี	0.8	-	-	-	-	-	0.7	0.1	-	-	-	Available
ไม่มี	16.2	0.0	1.0	-	-	3.6	10.2	0.1	0.4	0.9	-	Not available
1-9 ชั่วโมง	14.5	0.0	0.1	0.1	-	0.8	8.0	1.2	0.6	3.7	-	1-9 hours
มี	1.9	-	-	0.1	-	-	-	0.2	0.5	1.1	-	Available
ไม่มี	12.6	0.0	0.1	0.1	-	0.8	8.0	0.9	0.1	2.5	-	Not available
10-19 ชั่วโมง	116.7	2.3	12.3	4.0	7.2	9.7	54.9	9.6	4.0	13.0	-	10-19 hours
มี	6.9	-	-	0.1	0.1	1.8	2.5	0.2	-	2.1	-	Available
ไม่มี	109.9	2.3	12.3	3.8	7.1	7.9	52.4	9.3	4.0	10.9	-	Not available
20-29 ชั่วโมง	286.8	3.8	12.0	7.7	8.6	25.8	168.6	26.1	5.8	28.3	-	20-29 hours
มี	11.7	1.0	0.4	0.2	-	0.5	7.0	0.5	-	2.2	-	Available
ไม่มี	275.1	2.8	11.7	7.6	8.6	25.3	161.6	25.6	5.8	26.0	-	Not available
30-34 ชั่วโมง	228.0	0.8	2.9	3.0	5.6	22.9	125.7	23.9	5.5	37.8	-	30-34 hours
มี	4.3	-	-	-	-	0.3	1.1	-	0.3	2.7	-	Available
ไม่มี	223.8	0.8	2.9	3.0	5.6	22.7	124.7	23.9	5.2	35.1	-	Not available
35-39 ชั่วโมง	379.1	9.5	68.8	16.9	36.5	42.5	149.1	26.1	3.8	25.9	-	35-39 hours
มี	2.6	-	0.2	-	-	-	1.0	0.1	-	1.3	-	Available
ไม่มี	376.5	9.5	68.6	16.9	36.5	42.5	148.2	26.0	3.8	24.5	-	Not available
40-49 ชั่วโมง	1,148.1	16.9	45.4	31.4	53.5	257.8	400.2	103.4	45.2	194.2	-	40-49 hours
มี	6.4	-	-	-	-	-	1.4	0.6	-	4.5	-	Available
ไม่มี	1,141.6	16.9	45.4	31.4	53.5	257.8	398.8	102.9	45.2	189.7	-	Not available
50 ชั่วโมงขึ้นไป	761.0	8.3	15.5	11.2	14.8	311.7	197.5	63.5	38.9	99.7	-	50 hours and over
มี	1.1	-	-	-	-	1.0	-	0.1	-	-	-	Available
ไม่มี	759.9	8.3	15.5	11.2	14.8	310.7	197.5	63.4	38.9	99.7	-	Not available

ตารางที่ 9 จำนวนผู้มีงานทำ จำแนกตามอาชีพ จำนวนชั่วโมงทำงานต่อสัปดาห์ การมีเวลาเหลือพอและต้องการทำงานเพิ่มขึ้น เพศ และเขตการปกครอง ภาคเหนือ (ต่อ)

TABLE 9 EMPLOYED PERSONS BY OCCUPATION, HOURS WORKED PER WEEK, AVAILABILITY FOR ADDITIONAL WORK, SEX AND AREA, NORTHERN REGION (Contd.)

ไตรมาสที่ 1/2557 : Quarter 1/2014

ในเขตเทศบาล MUNICIPAL AREA

หน่วยเป็นพัน : In Thousands

จำนวนชั่วโมงทำงาน เพศ และ การมีเวลาเหลือพอ และต้องการทำงานเพิ่มขึ้น	รวม Total	อาชีพ Occupation										HOURS WORKED, SEX AND AVAILABILITY FOR ADDITIONAL WORK
		ผู้บัญญัติกฎหมาย และ ผู้จัดการ Legislators & Managers	วิชาชีพ ด้านต่างๆ Profes- sional	วิชาชีพ ด้านเทคนิค Technicians	เสมียน Clerks	พนักงาน บริการ Workers	ด้านการเกษตร และประมง Agricultural & Fishery & related trades	ด้านความ สามารถทางฝีมือ Craft	ผู้ปฏิบัติงาน โรงงานเครื่องจักร Plant & Machine operators	อาชีพพื้น ฐานต่างๆ Elementary occupations	คนงานซึ่งมี ได้จำแนกไว้ ในหมวดอื่น Not classifiable	
ยอดรวม(ชาย)	1,162.4	52.6	56.2	49.3	26.0	224.6	293.6	230.9	96.9	132.3	-	TOTAL(MALE)
มี	19.7	-	0.6	0.4	-	0.3	9.0	1.3	1.1	7.0	-	Available
ไม่มี	1,142.7	52.6	55.6	48.9	26.0	224.3	284.6	229.6	95.9	125.3	-	Not available
มีงานประจำแต่ไม่ได้ทำงาน	9.9	0.1	0.5	-	-	1.0	6.2	1.0	0.8	0.4	-	With job not work
มี	0.7	-	0.2	-	-	-	0.4	-	-	0.1	-	Available
ไม่มี	9.2	0.1	0.3	-	-	1.0	5.8	1.0	0.8	0.3	-	Not available
1-9 ชั่วโมง	3.8	-	0.7	0.1	-	0.4	0.7	0.2	1.3	0.5	-	1-9 hours
มี	0.2	-	0.2	-	-	-	-	-	-	-	-	Available
ไม่มี	3.6	-	0.5	0.1	-	0.4	0.7	0.2	1.3	0.5	-	Not available
10-19 ชั่วโมง	39.7	2.1	3.1	3.6	1.1	2.4	11.7	6.3	2.8	6.5	-	10-19 hours
มี	4.6	-	-	0.3	-	-	1.7	-	0.3	2.3	-	Available
ไม่มี	35.1	2.1	3.1	3.3	1.1	2.4	10.0	6.3	2.5	4.3	-	Not available
20-29 ชั่วโมง	91.1	5.5	4.4	4.8	2.5	8.0	36.7	16.5	6.3	6.3	-	20-29 hours
มี	3.9	-	0.2	0.1	-	0.3	1.8	0.8	-	0.9	-	Available
ไม่มี	87.2	5.5	4.2	4.8	2.5	7.8	34.9	15.7	6.3	5.5	-	Not available
30-34 ชั่วโมง	78.4	3.1	2.2	0.6	1.3	8.8	34.5	13.3	6.5	8.2	-	30-34 hours
มี	2.5	-	-	-	-	-	1.6	-	0.1	0.8	-	Available
ไม่มี	75.9	3.1	2.2	0.6	1.3	8.8	32.9	13.3	6.4	7.3	-	Not available
35-39 ชั่วโมง	126.7	9.2	19.5	11.0	6.2	17.1	34.6	14.0	6.6	8.7	-	35-39 hours
มี	4.0	-	-	-	-	-	2.2	0.1	-	1.8	-	Available
ไม่มี	122.7	9.2	19.5	11.0	6.2	17.1	32.4	13.8	6.6	7.0	-	Not available
40-49 ชั่วโมง	472.7	20.3	18.6	20.0	9.4	83.2	98.9	116.6	40.6	65.2	-	40-49 hours
มี	3.1	-	-	-	-	-	0.9	0.4	0.7	1.2	-	Available
ไม่มี	469.5	20.3	18.6	20.0	9.4	83.2	98.0	116.2	39.9	64.0	-	Not available
50 ชั่วโมงขึ้นไป	340.1	12.3	7.2	9.2	5.4	103.8	70.3	63.1	32.1	36.6	-	50 hours and over
มี	0.6	-	-	-	-	-	0.5	0.1	-	-	-	Available
ไม่มี	339.5	12.3	7.2	9.2	5.4	103.8	69.8	63.0	32.1	36.6	-	Not available

ตารางที่ 9 จำนวนผู้มีงานทำ จำแนกตามอาชีพ จำนวนชั่วโมงทำงานต่อสัปดาห์ การมีเวลาเหลือพอและต้องการทำงานเพิ่มขึ้น เพศ และเขตการปกครอง ภาคเหนือ (ต่อ)

TABLE 9 EMPLOYED PERSONS BY OCCUPATION, HOURS WORKED PER WEEK, AVAILABILITY FOR ADDITIONAL WORK, SEX AND AREA, NORTHERN REGION (Contd.)

ไตรมาสที่ 1/2557 : Quarter 1/2014

ในเขตเทศบาล MUNICIPAL AREA

หน่วยเป็นพัน : In Thousands

จำนวนชั่วโมงทำงาน เพศ และ การมีเวลาเหลือพอ และต้องการทำงานเพิ่มขึ้น	รวม Total	อาชีพ Occupation										HOURS WORKED, SEX AND AVAILABILITY FOR ADDITIONAL WORK
		ผู้บัญญัติกฎหมาย และ ผู้จัดการ Legislators & Managers	วิชาชีพ ด้านต่างๆ Profes- sional	วิชาชีพ ด้านเทคนิค Technicians	เสมียน Clerks	พนักงาน บริการ Service Workers	ด้านการเกษตร และประมง Agricultural & Fishery & related trades	ด้านความ สามารถทางฝีมือ Craft Plant & Machine	ผู้ปฏิบัติงาน โรงงานเครื่องจักร operators	อาชีพพื้น ฐานต่างๆ Elementary occupations	คนงานซึ่งมี ได้จำแนกไว้ ในหมวดอื่น Not classifiable	
ยอดรวม(หญิง)	1,075.5	23.2	97.2	47.3	59.0	339.5	212.9	99.3	54.5	142.8	-	TOTAL(FEMALE)
มี	11.1	1.0	0.2	0.4	0.1	1.8	3.7	0.6	0.5	2.9	-	Available
ไม่มี	1,064.4	22.2	97.0	46.9	58.9	337.6	209.2	98.7	54.0	139.9	-	Not available
มีงานประจำแต่ไม่ได้ทำงาน	5.1	0.0	0.3	-	-	0.7	2.9	0.2	0.4	0.6	-	With job not work
มี	0.2	-	-	-	-	-	0.1	0.1	-	-	-	Available
ไม่มี	5.0	0.0	0.3	-	-	0.7	2.9	0.1	0.4	0.6	-	Not available
1-9 ชั่วโมง	3.1	0.0	-	0.1	-	0.4	1.1	0.2	0.6	0.7	-	1-9 hours
มี	0.7	-	-	0.1	-	-	-	-	0.5	0.1	-	Available
ไม่มี	2.5	0.0	-	0.1	-	0.4	1.1	0.2	0.1	0.6	-	Not available
10-19 ชั่วโมง	41.1	2.1	7.4	2.1	2.6	5.2	13.3	2.1	2.2	4.1	-	10-19 hours
มี	2.7	-	-	0.1	0.1	1.8	0.4	-	-	0.3	-	Available
ไม่มี	38.4	2.1	7.4	2.0	2.5	3.4	13.0	2.1	2.2	3.8	-	Not available
20-29 ชั่วโมง	82.5	2.8	8.1	4.7	3.4	11.5	34.6	8.0	2.5	6.8	-	20-29 hours
มี	3.1	1.0	-	0.2	-	-	1.6	0.1	-	0.2	-	Available
ไม่มี	79.4	1.8	8.1	4.6	3.4	11.5	33.1	7.9	2.5	6.6	-	Not available
30-34 ชั่วโมง	59.9	0.8	1.3	1.2	2.2	12.8	22.8	6.9	2.0	10.0	-	30-34 hours
มี	1.1	-	-	-	-	-	0.7	-	-	0.4	-	Available
ไม่มี	58.8	0.8	1.3	1.2	2.2	12.8	22.1	6.9	2.0	9.6	-	Not available
35-39 ชั่วโมง	137.1	3.7	39.9	9.5	17.1	19.6	25.3	11.8	1.9	8.3	-	35-39 hours
มี	2.1	-	0.2	-	-	-	1.0	0.1	-	0.8	-	Available
ไม่มี	135.0	3.7	39.7	9.5	17.1	19.6	24.3	11.7	1.9	7.5	-	Not available
40-49 ชั่วโมง	413.2	10.2	29.3	19.4	26.9	125.8	69.8	40.7	18.9	72.1	-	40-49 hours
มี	1.3	-	-	-	-	-	-	0.1	-	1.1	-	Available
ไม่มี	412.0	10.2	29.3	19.4	26.9	125.8	69.8	40.6	18.9	71.0	-	Not available
50 ชั่วโมงขึ้นไป	333.5	3.6	10.8	10.2	6.8	163.6	43.0	29.4	25.9	40.3	-	50 hours and over
มี	0.1	-	-	-	-	-	-	0.1	-	-	-	Available
ไม่มี	333.4	3.6	10.8	10.2	6.8	163.6	43.0	29.3	25.9	40.3	-	Not available

ตารางที่ 9 จำนวนผู้มีงานทำ จำแนกตามอาชีพ จำนวนชั่วโมงทำงานต่อสัปดาห์ การมีเวลาเหลือพอและต้องการทำงานเพิ่มขึ้น เพศ และเขตการปกครอง ภาคเหนือ (ต่อ)

TABLE 9 EMPLOYED PERSONS BY OCCUPATION, HOURS WORKED PER WEEK, AVAILABILITY FOR ADDITIONAL WORK, SEX AND AREA, NORTHERN REGION (Contd.)

ไตรมาสที่ 1/2557 : Quarter 1/2014

นอกเขตเทศบาล NON-MUNICIPAL AREA

หน่วยเป็นพัน : In Thousands

จำนวนชั่วโมงทำงาน เพศ และ การมีเวลาเหลือพอ และต้องการทำงานเพิ่มขึ้น	อาชีพ Occupation											HOURS WORKED, SEX AND AVAILABILITY FOR ADDITIONAL WORK
	รวม	ผู้บัญญัติกฎหมาย และ ผู้จัดการ	วิชาชีพ ด้านต่างๆ	วิชาชีพ ด้านเทคนิค	เสมียน	พนักงาน บริการ	ด้านการเกษตร และประมง	ด้านความ สามารถทางฝีมือ	ผู้ปฏิบัติงาน โรงงานเครื่องจักร	อาชีพพื้น ฐานต่างๆ	คนงานซึ่งมิ ได้จำแนกไว้ ในหมวดอื่น	
	Total	Legislators & Managers	Profes- sional	Technicians	Clerks	Service Workers	Agricultural & Fishery	Craft & related trades	Plant & Machine operators	Elementary occupations	Not classifiable	
ยอดรวม(ชาย)	2,369.2	65.4	39.5	41.7	18.8	197.3	1,177.1	375.0	169.0	285.6	-	TOTAL(MALE)
มี	47.4	0.2	-	-	-	0.9	21.3	8.6	1.9	14.5	-	Available
ไม่มี	2,321.8	65.2	39.5	41.7	18.8	196.4	1,155.7	366.4	167.1	271.1	-	Not available
มีงานประจำแต่ไม่ได้ทำงาน	35.3	0.7	0.7	-	0.7	1.3	27.1	2.9	0.9	1.1	-	With job not work
มี	3.7	-	-	-	-	-	3.2	0.4	-	-	-	Available
ไม่มี	31.7	0.7	0.7	-	0.7	1.3	23.8	2.5	0.9	1.1	-	Not available
1-9 ชั่วโมง	12.1	0.6	-	-	-	-	6.5	1.3	0.9	2.8	-	1-9 hours
มี	1.6	-	-	-	-	-	0.9	-	-	0.7	-	Available
ไม่มี	10.4	0.6	-	-	-	-	5.6	1.3	0.9	2.0	-	Not available
10-19 ชั่วโมง	80.2	2.6	2.7	4.1	0.5	3.3	36.1	10.2	5.7	15.0	-	10-19 hours
มี	10.6	-	-	-	-	-	5.1	0.8	1.1	3.6	-	Available
ไม่มี	69.5	2.6	2.7	4.1	0.5	3.3	31.0	9.5	4.6	11.4	-	Not available
20-29 ชั่วโมง	205.3	5.6	2.9	1.8	0.8	7.9	127.6	23.8	10.3	24.5	-	20-29 hours
มี	9.8	-	-	-	-	-	2.7	2.7	0.3	4.0	-	Available
ไม่มี	195.5	5.6	2.9	1.8	0.8	7.9	124.9	21.1	9.9	20.6	-	Not available
30-34 ชั่วโมง	186.2	3.6	1.5	1.2	3.3	8.1	100.9	38.8	8.6	20.3	-	30-34 hours
มี	3.7	0.1	-	-	-	-	0.9	0.4	-	2.3	-	Available
ไม่มี	182.5	3.5	1.5	1.2	3.3	8.1	100.0	38.4	8.6	18.0	-	Not available
35-39 ชั่วโมง	261.5	14.1	15.0	12.9	5.8	18.3	149.6	13.2	12.6	20.1	-	35-39 hours
มี	5.6	-	-	-	-	-	5.0	-	-	0.5	-	Available
ไม่มี	255.9	14.1	15.0	12.9	5.8	18.3	144.6	13.2	12.6	19.6	-	Not available
40-49 ชั่วโมง	971.2	17.0	14.6	18.1	6.4	76.7	460.8	171.9	76.6	129.1	-	40-49 hours
มี	10.4	0.1	-	-	-	0.6	3.4	2.6	0.4	3.3	-	Available
ไม่มี	960.8	16.9	14.6	18.1	6.4	76.2	457.4	169.4	76.2	125.8	-	Not available
50 ชั่วโมงขึ้นไป	617.5	21.2	2.2	3.7	1.4	81.7	268.5	112.7	53.5	72.7	-	50 hours and over
มี	2.1	-	-	-	-	0.4	-	1.7	-	-	-	Available
ไม่มี	615.5	21.2	2.2	3.7	1.4	81.3	268.5	111.1	53.5	72.7	-	Not available

ตารางที่ 9 จำนวนผู้มีงานทำ จำแนกตามอาชีพ จำนวนชั่วโมงทำงานต่อสัปดาห์ การมีเวลาเหลือพอและต้องการทำงานเพิ่มขึ้น เพศ และเขตการปกครอง ภาคเหนือ (ต่อ)
TABLE 9 EMPLOYED PERSONS BY OCCUPATION, HOURS WORKED PER WEEK, AVAILABILITY FOR ADDITIONAL WORK, SEX AND AREA, NORTHERN REGION (Contd.)

ไตรมาสที่ 1/2557 : Quarter 1/2014

นอกเขตเทศบาล NON-MUNICIPAL AREA

หน่วยเป็นพัน : In Thousands

จำนวนชั่วโมงทำงาน เพศ และ การมีเวลาเหลือพอ และต้องการทำงานเพิ่มขึ้น	รวม Total	อาชีพ Occupation										HOURS WORKED, SEX AND AVAILABILITY FOR ADDITIONAL WORK
		ผู้บัญญัติกฎหมาย และ ผู้จัดการ Legislators & Managers	วิชาชีพ ด้านต่างๆ Profes- sionals	วิชาชีพ ด้านเทคนิค Technicians	เสมียน Clerks	พนักงาน บริการ Service Workers	ด้านการเกษตร และประมง Agricultural & Fishery	ด้านความ สามารถทางฝีมือ Crafts & Related trades	ผู้ปฏิบัติงาน โรงงานเครื่องจักร Plant & Machine Operators	อาชีพพื้น ฐานต่างๆ Elementary Occupations	คนงานซึ่งมิ ได้จำแนกไว้ ในหมวดอื่น Not classifiable	
ยอดรวม(หญิง)	1,875.7	18.4	60.8	27.1	67.2	335.4	902.0	154.7	49.6	260.5	-	TOTAL(FEMALE)
มี	24.5	-	0.4	-	-	1.7	10.0	1.2	0.3	11.0	-	Available
ไม่มี	1,851.1	18.4	60.4	27.1	67.2	333.7	892.0	153.5	49.4	249.5	-	Not available
มีงานประจำแต่ไม่ได้ทำงาน	11.8	-	0.7	-	-	2.9	7.9	-	-	0.3	-	With job not work
มี	0.6	-	-	-	-	-	0.6	-	-	-	-	Available
ไม่มี	11.2	-	0.7	-	-	2.9	7.3	-	-	0.3	-	Not available
1-9 ชั่วโมง	11.4	-	0.1	-	-	0.5	6.9	1.0	-	3.0	-	1-9 hours
มี	1.3	-	-	-	-	-	-	0.2	-	1.0	-	Available
ไม่มี	10.2	-	0.1	-	-	0.5	6.9	0.8	-	1.9	-	Not available
10-19 ชั่วโมง	75.6	0.2	4.8	1.8	4.6	4.5	41.6	7.4	1.8	8.9	-	10-19 hours
มี	4.1	-	-	-	-	-	2.2	0.2	-	1.7	-	Available
ไม่มี	71.5	0.2	4.8	1.8	4.6	4.5	39.4	7.2	1.8	7.1	-	Not available
20-29 ชั่วโมง	204.3	1.0	4.0	3.0	5.2	14.4	134.0	18.1	3.3	21.5	-	20-29 hours
มี	8.6	-	0.4	-	-	0.5	5.5	0.4	-	2.0	-	Available
ไม่มี	195.7	1.0	3.6	3.0	5.2	13.9	128.5	17.8	3.3	19.4	-	Not available
30-34 ชั่วโมง	168.2	-	1.6	1.8	3.4	10.1	102.9	17.1	3.5	27.8	-	30-34 hours
มี	3.2	-	-	-	-	0.3	0.4	-	0.3	2.3	-	Available
ไม่มี	165.0	-	1.6	1.8	3.4	9.8	102.6	17.1	3.2	25.5	-	Not available
35-39 ชั่วโมง	242.0	5.8	28.9	7.5	19.4	22.9	123.9	14.3	1.9	17.5	-	35-39 hours
มี	0.5	-	-	-	-	-	-	-	-	0.5	-	Available
ไม่มี	241.4	5.8	28.9	7.5	19.4	22.9	123.9	14.3	1.9	17.0	-	Not available
40-49 ชั่วโมง	734.9	6.7	16.0	12.0	26.6	132.1	330.4	62.7	26.3	122.1	-	40-49 hours
มี	5.2	-	-	-	-	-	1.4	0.4	-	3.4	-	Available
ไม่มี	729.7	6.7	16.0	12.0	26.6	132.1	329.1	62.2	26.3	118.7	-	Not available
50 ชั่วโมงขึ้นไป	427.6	4.7	4.7	1.0	8.1	148.1	154.4	34.1	13.0	59.5	-	50 hours and over
มี	1.0	-	-	-	-	1.0	-	-	-	-	-	Available
ไม่มี	426.6	4.7	4.7	1.0	8.1	147.2	154.4	34.1	13.0	59.5	-	Not available

ตารางที่ 10 จำนวนผู้มีงานทำ จำแนกตามอุตสาหกรรม จำนวนชั่วโมงทำงานต่อสัปดาห์ การมีเวลาเหลือพอและต้องการทำงานเพิ่มขึ้น ภาคเหนือ

TABLE 10 EMPLOYED PERSONS BY INDUSTRY, HOURS WORKED PER WEEK, AVAILABILITY FOR ADDITIONAL WORK, NORTHERN REGION

ไตรมาสที่ 1/2557 : Quarter 1/2014

หน่วยเป็นพัน : In Thousands

จำนวนชั่วโมงทำงาน และ การมีเวลาเหลือพอ และต้องการทำงานเพิ่มขึ้น	รวม Total	อุตสาหกรรม Industry											HOURS WORKED, AND AVAILABILITY FOR ADDITIONAL WORK
		เกษตรกรรม การป่าไม้ และการประมง Agriculture	การทำเหมืองแร่ และเหมืองหิน Mining	การผลิต Manu- facturing	ไฟฟ้า ก๊าซ ไอน้ำระบบปรับอากาศ Electricity	จัดหาน้ำ บำบัด น้ำเสียและประปา Water supply sewerage, waste	การก่อสร้าง Construction	การขายส่ง การขายปลีก การซ่อมยานยนต์ Transport, storage	การขนส่ง และ สถานที่เก็บสินค้า Transportation and storage	ที่พักแรมและ บริการด้านอาหาร Accommodation and food service	ข้อมูลข่าวสาร และการสื่อสาร Information and communication	การเงินและ การประกันภัย Financial intermedation	
ยอดรวม	6,482.8	2,960.4	22.8	678.2	22.2	8.2	519.7	931.3	91.4	335.7	13.5	59.2	TOTAL
มี	102.7	72.2	-	4.9	-	0.1	8.1	4.7	1.4	2.2	-	0.9	Available
ไม่มี	6,380.1	2,888.2	22.8	673.3	22.2	8.1	511.6	926.6	90.1	333.5	13.5	58.3	Not available
มีงานประจำแต่ไม่ได้ทำงาน	62.2	44.9	-	2.3	-	-	4.3	2.9	0.6	2.1	-	0.7	With job not work
มี	5.2	4.3	-	0.1	-	-	0.4	-	0.1	-	-	-	Available
ไม่มี	57.0	40.5	-	2.2	-	-	3.8	2.9	0.5	2.1	-	0.7	Not available
1-9 ชั่วโมง	30.4	18.6	-	4.2	-	-	1.5	2.3	1.3	-	-	-	1-9 hours
มี	3.8	2.8	-	0.5	-	-	0.2	-	-	-	-	-	Available
ไม่มี	26.7	15.9	-	3.7	-	-	1.3	2.3	1.3	-	-	-	Not available
10-19 ชั่วโมง	236.6	118.9	-	18.2	1.6	0.9	13.9	22.3	6.1	5.0	1.2	1.8	10-19 hours
มี	22.1	14.5	-	0.2	-	0.1	1.4	2.6	0.9	1.8	-	-	Available
ไม่มี	214.5	104.4	-	18.0	1.6	0.8	12.6	19.7	5.2	3.2	1.2	1.8	Not available
20-29 ชั่วโมง	583.1	373.8	0.7	52.4	0.9	0.4	27.4	35.4	5.4	10.3	0.9	2.9	20-29 hours
มี	25.4	18.3	-	1.3	-	-	2.5	0.7	-	0.1	-	0.2	Available
ไม่มี	557.7	355.6	0.7	51.1	0.9	0.4	25.0	34.7	5.4	10.2	0.9	2.7	Not available
30-34 ชั่วโมง	492.6	299.8	1.0	51.2	1.8	0.2	43.7	50.6	5.6	12.8	0.5	1.9	30-34 hours
มี	10.5	8.8	-	0.3	-	-	0.5	0.5	-	-	-	-	Available
ไม่มี	482.2	291.0	1.0	50.9	1.8	0.2	43.3	50.1	5.6	12.8	0.5	1.9	Not available
35-39 ชั่วโมง	767.3	354.9	0.3	47.3	8.7	2.9	9.1	38.0	7.7	21.1	1.0	10.4	35-39 hours
มี	12.2	11.3	-	-	-	-	-	-	-	-	-	-	Available
ไม่มี	755.1	343.6	0.3	47.3	8.7	2.9	9.1	38.0	7.7	21.1	1.0	10.4	Not available
40-49 ชั่วโมง	2,591.9	1,128.7	14.0	301.3	7.9	2.4	257.6	382.7	32.2	149.1	6.9	37.2	40-49 hours
มี	19.9	11.7	-	2.6	-	-	1.4	0.6	0.4	0.4	-	0.7	Available
ไม่มี	2,572.0	1,117.0	14.0	298.7	7.9	2.4	256.2	382.2	31.8	148.8	6.9	36.5	Not available
50 ชั่วโมงขึ้นไป	1,718.6	620.8	6.9	201.5	1.3	1.4	162.2	397.2	32.6	135.4	3.0	4.3	50 hours and over
มี	3.7	0.5	-	0.1	-	-	1.8	0.4	-	-	-	-	Available
ไม่มี	1,714.9	620.3	6.9	201.4	1.3	1.4	160.5	396.8	32.6	135.4	3.0	4.3	Not available

ตารางที่ 10 จำนวนผู้มีงานทำ จำแนกตามอุตสาหกรรม จำนวนชั่วโมงทำงานต่อสัปดาห์ การมีเวลาเหลือพอและต้องการทำงานเพิ่มขึ้น ภาคเหนือ (ต่อ)

TABLE 10 EMPLOYED PERSONS BY INDUSTRY, HOURS WORKED PER WEEK, AVAILABILITY FOR ADDITIONAL WORK, NORTHERN REGION (Contd.)

ไตรมาสที่ 1/2557 : Quarter 1/2014

หน่วยเป็นพัน : In Thousands

จำนวนชั่วโมงทำงาน และ การมีเวลาเหลือพอ และต้องการทำงานเพิ่มขึ้น	อุตสาหกรรม (ต่อ) Industry (Contd.)											HOURS WORKED, AND AVAILABILITY FOR ADDITIONAL WORK
	กิจกรรม อสังหาริมทรัพย์ Real estate activities	กิจกรรมทางวิชาชีพ วิทย์และเทคโนโลยี Professional,scientific technical activities	การบริหารสนับสนุน และป้องกันประเทศ Administrative support service activities	การบริหารราชการ ป้องกันประเทศ Public admin- istration defence	การศึกษา Education	กิจกรรมด้านสุขภาพ สังคมสงเคราะห์ Health and social work	ศิลปะ ความบันเทิง และนันทนาการ Art, and entertainment	บริการด้านอื่นๆ Other service	งานในครัวเรือน Activities of household	กิจกรรมของ องค์กร Extra- territorial	ไม่ทราบ Unknown	
ยอดรวม	12.4	24.5	44.4	266.4	191.0	124.8	46.1	103.5	25.8	1.3	-	TOTAL
มี	-	0.1	0.1	1.6	0.7	0.2	1.8	1.1	2.6	-	-	Available
ไม่มี	12.4	24.4	44.3	264.7	190.3	124.6	44.3	102.5	23.2	1.3	-	Not available
มีงานประจำแต่ไม่ได้ทำงาน	-	-	-	0.5	1.3	1.2	0.7	0.8	-	-	-	With job not work
มี	-	-	-	-	-	-	0.2	-	-	-	-	Available
ไม่มี	-	-	-	0.5	1.3	1.2	0.5	0.8	-	-	-	Not available
1-9 ชั่วโมง	-	-	0.1	0.8	0.3	0.6	0.5	-	0.4	-	-	1-9 hours
มี	-	-	-	-	0.2	0.1	-	-	-	-	-	Available
ไม่มี	-	-	0.1	0.8	0.0	0.5	0.5	-	0.4	-	-	Not available
10-19 ชั่วโมง	0.0	-	0.2	20.1	15.6	5.2	3.3	2.4	-	-	-	10-19 hours
มี	-	-	-	-	-	0.1	0.4	0.2	-	-	-	Available
ไม่มี	0.0	-	0.2	20.1	15.6	5.1	2.9	2.2	-	-	-	Not available
20-29 ชั่วโมง	3.3	2.8	1.2	26.7	16.3	8.7	4.9	6.7	1.6	0.5	-	20-29 hours
มี	-	0.1	-	1.0	0.4	-	0.2	0.8	-	-	-	Available
ไม่มี	3.3	2.8	1.2	25.7	15.9	8.7	4.7	5.8	1.6	0.5	-	Not available
30-34 ชั่วโมง	0.7	0.1	1.8	6.5	3.4	3.1	2.3	4.7	1.3	-	-	30-34 hours
มี	-	-	-	0.1	-	-	-	0.1	0.3	-	-	Available
ไม่มี	0.7	0.1	1.8	6.4	3.4	3.1	2.3	4.6	1.0	-	-	Not available
35-39 ชั่วโมง	1.2	4.0	0.9	115.5	89.1	37.0	3.4	10.9	3.7	0.3	-	35-39 hours
มี	-	-	0.1	-	0.2	-	-	-	0.7	-	-	Available
ไม่มี	1.2	4.0	0.8	115.5	88.9	37.0	3.4	10.9	3.0	0.3	-	Not available
40-49 ชั่วโมง	2.6	13.3	17.5	69.2	56.1	48.0	17.6	36.6	10.6	0.5	-	40-49 hours
มี	-	-	-	0.5	-	-	-	-	1.7	-	-	Available
ไม่มี	2.6	13.3	17.5	68.7	56.1	48.0	17.6	36.6	8.9	0.5	-	Not available
50 ชั่วโมงขึ้นไป	4.6	4.3	22.6	27.1	9.0	21.0	13.5	41.5	8.4	-	-	50 hours and over
มี	-	-	-	-	-	-	1.0	-	-	-	-	Available
ไม่มี	4.6	4.3	22.6	27.1	9.0	21.0	12.5	41.5	8.4	-	-	Not available

ตารางที่ 10 จำนวนผู้มีงานทำ จำแนกตามอุตสาหกรรม จำนวนชั่วโมงทำงานต่อสัปดาห์ การมีเวลาเหลือพอและต้องการทำงานเพิ่มขึ้น และเพศ ภาคเหนือ

TABLE 10 EMPLOYED PERSONS BY INDUSTRY, HOURS WORKED PER WEEK, AVAILABILITY FOR ADDITIONAL WORK AND SEX , NORTHERN REGION

ไตรมาสที่ 1/2557 : Quarter 1/2014

หน่วยเป็นพัน : In Thousands

จำนวนชั่วโมงทำงาน เพศ และ การมีเวลาเหลือพอ และต้องการทำงานเพิ่มขึ้น	รวม Total	อุตสาหกรรม Industry											HOURS WORKED, SEX AND AVAILABILITY FOR ADDITIONAL WORK
		เกษตรกรรม การป่าไม้ และการประมง Agriculture	การทำ เหมืองแร่ และเหมืองหิน Mining	การผลิต Manufacturing	ไฟฟ้า ก๊าซ ไอน้ำระบบปรับ อากาศ Electricity	การจัดหาน้ำ บำบัดน้ำเสีย และประปา Water supply sewerage, waste	การก่อสร้าง Construction	การขนส่ง การขนถ่ายสินค้า การขมายนยนต์ Transport, storage	การขนส่ง และ สถานที่เก็บสินค้า Transportation and storage	ที่พักแรมและ บริการด้านอาหาร Accommodation and food service	ข้อมูลข่าวสาร และการสื่อสาร and communication	กิจกรรมการเงินและ การประกันภัย Financial intermediation	
ชาย	3,531.6	1,683.8	19.9	304.7	17.6	6.7	422.8	452.8	81.8	104.1	10.6	29.0	TOTAL (MALE)
มี	67.1	47.9	-	3.0	-	-	7.8	3.4	1.4	-	-	0.7	Available
ไม่มี	3,464.5	1,635.9	19.9	301.8	17.6	6.7	414.9	449.4	80.4	104.1	10.6	28.3	Not available
มีงานประจำแต่ไม่ได้ทำงาน	45.2	33.9	-	1.4	-	-	4.2	1.6	0.6	0.6	-	0.7	With job not work
มี	4.4	3.6	-	-	-	-	0.4	-	0.1	-	-	-	Available
ไม่มี	40.9	30.3	-	1.4	-	-	3.8	1.6	0.5	0.6	-	0.7	Not available
1-9 ชั่วโมง	15.9	9.0	-	1.7	-	-	0.9	1.6	1.3	-	-	-	1-9 hours
มี	1.9	1.6	-	-	-	-	-	-	-	-	-	-	Available
ไม่มี	14.0	7.3	-	1.7	-	-	0.9	1.6	1.3	-	-	-	Not available
10-19 ชั่วโมง	119.9	58.7	-	5.8	1.1	0.8	11.1	13.2	5.7	0.2	0.5	1.6	10-19 hours
มี	15.2	10.7	-	0.2	-	-	1.4	1.8	0.9	-	-	-	Available
ไม่มี	104.6	48.0	-	5.6	1.1	0.8	9.8	11.5	4.9	0.2	0.5	1.6	Not available
20-29 ชั่วโมง	296.4	187.2	0.7	21.8	0.8	0.4	22.2	17.5	4.1	3.0	0.6	1.6	20-29 hours
มี	13.7	9.1	-	0.8	-	-	2.5	0.7	-	-	-	-	Available
ไม่มี	282.7	178.1	0.7	21.0	0.8	0.4	19.7	16.8	4.1	3.0	0.6	1.6	Not available
30-34 ชั่วโมง	264.6	154.6	1.0	21.5	1.8	0.2	33.9	26.2	5.2	4.7	0.5	1.1	30-34 hours
มี	6.2	5.6	-	-	-	-	0.5	-	-	-	-	-	Available
ไม่มี	258.4	149.0	1.0	21.5	1.8	0.2	33.4	26.2	5.2	4.7	0.5	1.1	Not available
35-39 ชั่วโมง	388.2	196.3	0.3	17.9	5.9	2.4	6.3	18.8	5.6	7.9	0.7	5.7	35-39 hours
มี	9.6	8.9	-	-	-	-	-	-	-	-	-	-	Available
ไม่มี	378.6	187.5	0.3	17.9	5.9	2.4	6.3	18.8	5.6	7.9	0.7	5.7	Not available
40-49 ชั่วโมง	1,443.9	655.4	11.5	140.4	6.8	1.8	210.9	202.9	29.3	42.5	5.8	15.3	40-49 hours
มี	13.5	7.9	-	2.0	-	-	1.4	0.6	0.4	-	-	0.7	Available
ไม่มี	1,430.4	647.5	11.5	138.3	6.8	1.8	209.6	202.3	28.9	42.5	5.8	14.6	Not available
50 ชั่วโมงขึ้นไป	957.7	388.8	6.5	94.4	1.3	1.2	133.3	171.1	30.0	45.3	2.5	3.0	50 hours and over
มี	2.7	0.5	-	-	-	-	1.8	0.4	-	-	-	-	Available
ไม่มี	955.0	388.3	6.5	94.4	1.3	1.2	131.5	170.8	30.0	45.3	2.5	3.0	Not available
หญิง	2,951.2	1,276.6	2.9	373.5	4.6	1.4	96.9	478.5	9.6	231.6	2.9	30.2	TOTAL (FEMALE)
มี	35.7	24.3	-	2.0	-	0.1	0.2	1.3	-	2.2	-	0.2	Available
ไม่มี	2,915.5	1,252.3	2.9	371.5	4.6	1.3	96.7	477.2	9.6	229.4	2.9	30.1	Not available
มีงานประจำแต่ไม่ได้ทำงาน	16.9	10.9	-	0.9	-	-	0.0	1.3	-	1.6	-	-	With job not work
มี	0.8	0.7	-	0.1	-	-	-	-	-	-	-	-	Available
ไม่มี	16.2	10.3	-	0.8	-	-	0.0	1.3	-	1.6	-	-	Not available
1-9 ชั่วโมง	14.5	9.7	-	2.5	-	-	0.6	0.7	-	-	-	-	1-9 hours
มี	1.9	1.1	-	0.5	-	-	0.2	-	-	-	-	-	Available
ไม่มี	12.6	8.5	-	2.0	-	-	0.4	0.7	-	-	-	-	Not available
10-19 ชั่วโมง	116.7	60.2	-	12.4	0.5	0.1	2.8	9.1	0.4	4.8	0.7	0.2	10-19 hours
มี	6.9	3.8	-	-	-	0.1	-	0.8	-	1.8	-	-	Available
ไม่มี	109.9	56.4	-	12.4	0.5	-	2.8	8.3	0.4	3.0	0.7	0.2	Not available
20-29 ชั่วโมง	286.8	186.6	-	30.6	0.2	-	5.3	17.9	1.3	7.3	0.3	1.3	20-29 hours
มี	11.7	9.2	-	0.5	-	-	-	-	-	0.1	-	0.2	Available
ไม่มี	275.1	177.5	-	30.1	0.2	-	5.3	17.9	1.3	7.2	0.3	1.1	Not available
30-34 ชั่วโมง	228.0	145.3	-	29.7	-	-	9.9	24.4	0.4	8.1	-	0.8	30-34 hours
มี	4.3	3.3	-	0.3	-	-	-	0.5	-	-	-	-	Available
ไม่มี	223.8	142.0	-	29.4	-	-	9.9	23.9	0.4	8.1	-	0.8	Not available
35-39 ชั่วโมง	379.1	158.6	-	29.4	2.8	0.5	2.8	19.2	2.1	13.2	0.3	4.7	35-39 hours
มี	2.6	2.4	-	-	-	-	-	-	-	-	-	-	Available
ไม่มี	376.5	156.2	-	29.4	2.8	0.5	2.8	19.2	2.1	13.2	0.3	4.7	Not available
40-49 ชั่วโมง	1,148.1	473.3	2.5	161.0	1.2	0.6	46.6	179.9	2.9	106.6	1.1	21.9	40-49 hours
มี	6.4	3.8	-	0.6	-	-	-	-	-	0.4	-	-	Available
ไม่มี	1,141.6	469.5	2.5	160.4	1.2	0.6	46.6	179.9	2.9	106.2	1.1	21.9	Not available
50 ชั่วโมงขึ้นไป	761.0	232.1	0.4	107.1	-	0.2	29.0	226.1	2.6	90.1	0.5	1.4	50 hours and over
มี	1.1	-	-	0.1	-	-	-	-	-	-	-	-	Available
ไม่มี	759.9	232.1	0.4	107.0	-	0.2	29.0	226.1	2.6	90.1	0.5	1.4	Not available

ตารางที่ 10 จำนวนผู้มีงานทำ จำแนกตามอุตสาหกรรม จำนวนชั่วโมงทำงานต่อสัปดาห์ การมีเวลาเหลือพอและต้องการทำงานเพิ่มขึ้นและเพศ ภาคเหนือ (ต่อ)

TABLE 10 EMPLOYED PERSONS BY INDUSTRY, HOURS WORKED PER WEEK, AVAILABILITY FOR ADDITIONAL WORK AND SEX , NORTHERN REGION (Contd.)

ไตรมาสที่ 1/2557 : Quarter 1/2014

หน่วยเป็นพัน : In Thousands

จำนวนชั่วโมงทำงาน เพศ และ การมีเวลาเหลือพอ และต้องการทำงานเพิ่มขึ้น	อุตสาหกรรม (ต่อ) Industry (Contd.)												HOURS WORKED, SEX AND AVAILABILITY FOR ADDITIONAL WORK
	กิจกรรม อสังหาริมทรัพย์	กิจกรรมทางวิชาชีพ วิทยาศาสตร์และเทคนิค	การบริหารสนับสนุน และป้องกันประเทศ	การบริหารราชการ ป้องกันประเทศ	การศึกษา	กิจกรรมด้านสุขภาพ งานสังคมสงเคราะห์	ศิลปะ ความบันเทิง และนันทนาการ	บริการด้านอื่นๆ	งานในครัวเรือน ส่วนบุคคล	กิจกรรมของ องค์กร	ไม่ทราบ		
	Real estate activities	Professional,scientific technical activities	Administrative and support service activities	Public admin- istration defence	Education	Health and social work	Art, entertainment	Other service	Activities of household	Extra- territorial	Unknown		
ชาย	5.3	11.2	22.8	178.0	75.1	28.8	26.1	45.0	4.6	0.9	-	TOTAL (MALE)	
มี	-	0.1	0.1	0.6	0.2	-	0.8	0.4	0.6	-	-	Available	
ไม่มี	5.3	11.1	22.7	177.4	74.9	28.8	25.2	44.6	4.0	0.9	-	Not available	
มีงานประจำแต่ไม่ได้ทำงาน	-	-	-	0.2	0.8	-	0.7	0.6	-	-	-	With job not work	
มี	-	-	-	-	-	-	0.2	-	-	-	-	Available	
ไม่มี	-	-	-	0.2	0.8	-	0.5	0.6	-	-	-	Not available	
1-9 ชั่วโมง	-	-	0.1	0.6	0.2	0.4	-	-	-	-	-	1-9 hours	
มี	-	-	-	-	0.2	-	-	-	-	-	-	Available	
ไม่มี	-	-	0.1	0.6	0.0	0.4	-	-	-	-	-	Not available	
10-19 ชั่วโมง	0.0	-	-	11.6	4.9	1.5	2.7	0.6	-	-	-	10-19 hours	
มี	-	-	-	-	-	-	0.4	-	-	-	-	Available	
ไม่มี	0.0	-	-	11.6	4.9	1.5	2.2	0.6	-	-	-	Not available	
20-29 ชั่วโมง	1.0	1.6	0.6	15.3	6.8	3.3	2.6	4.3	0.9	0.1	-	20-29 hours	
มี	-	0.1	-	-	-	-	0.2	0.4	-	-	-	Available	
ไม่มี	1.0	1.6	0.6	15.3	6.8	3.3	2.4	3.9	0.9	0.1	-	Not available	
30-34 ชั่วโมง	-	0.1	1.3	6.1	1.6	0.2	1.9	3.1	0.1	-	-	30-34 hours	
มี	-	-	-	0.1	-	-	-	0.1	-	-	-	Available	
ไม่มี	-	0.1	1.3	6.0	1.6	0.2	1.9	3.0	0.1	-	-	Not available	
35-39 ชั่วโมง	0.6	2.1	0.5	70.9	33.7	5.8	1.9	4.0	0.7	0.3	-	35-39 hours	
มี	-	-	0.1	-	-	-	-	-	0.6	-	-	Available	
ไม่มี	0.6	2.1	0.4	70.9	33.7	5.8	1.9	4.0	0.1	0.3	-	Not available	
40-49 ชั่วโมง	1.5	5.6	5.1	50.2	22.6	11.2	8.7	15.2	0.6	0.5	-	40-49 hours	
มี	-	-	-	0.5	-	-	-	-	-	-	-	Available	
ไม่มี	1.5	5.6	5.1	49.7	22.6	11.2	8.7	15.2	0.6	0.5	-	Not available	
50 ชั่วโมงขึ้นไป	2.1	1.8	15.1	23.1	4.6	6.5	7.7	17.3	2.3	-	-	50 hours and over	
มี	-	-	-	-	-	-	-	-	-	-	-	Available	
ไม่มี	2.1	1.8	15.1	23.1	4.6	6.5	7.7	17.3	2.3	-	-	Not available	
หญิง	7.1	13.3	21.6	88.3	115.9	96.0	20.1	58.6	21.2	0.4	-	TOTAL (FEMALE)	
มี	-	-	-	1.0	0.5	0.2	1.0	0.6	2.0	-	-	Available	
ไม่มี	7.1	13.3	21.6	87.3	115.4	95.8	19.1	57.9	19.2	0.4	-	Not available	
มีงานประจำแต่ไม่ได้ทำงาน	-	-	-	0.3	0.5	1.2	-	0.2	-	-	-	With job not work	
มี	-	-	-	-	-	-	-	-	-	-	-	Available	
ไม่มี	-	-	-	0.3	0.5	1.2	-	0.2	-	-	-	Not available	
1-9 ชั่วโมง	-	-	-	0.1	0.0	0.1	0.5	-	0.4	-	-	1-9 hours	
มี	-	-	-	-	-	0.1	-	-	-	-	-	Available	
ไม่มี	-	-	-	0.1	0.0	0.1	0.5	-	0.4	-	-	Not available	
10-19 ชั่วโมง	-	-	0.2	8.5	10.7	3.8	0.7	1.8	-	-	-	10-19 hours	
มี	-	-	-	-	-	0.1	-	0.2	-	-	-	Available	
ไม่มี	-	-	0.2	8.5	10.7	3.7	0.7	1.6	-	-	-	Not available	
20-29 ชั่วโมง	2.3	1.2	0.6	11.4	9.5	5.5	2.3	2.4	0.7	0.4	-	20-29 hours	
มี	-	-	-	1.0	0.4	-	-	0.5	-	-	-	Available	
ไม่มี	2.3	1.2	0.6	10.4	9.2	5.5	2.3	1.9	0.7	0.4	-	Not available	
30-34 ชั่วโมง	0.7	-	0.5	0.4	1.9	3.0	0.4	1.6	1.2	-	-	30-34 hours	
มี	-	-	-	-	-	-	-	-	0.3	-	-	Available	
ไม่มี	0.7	-	0.5	0.4	1.9	3.0	0.4	1.6	0.9	-	-	Not available	
35-39 ชั่วโมง	0.6	1.9	0.5	44.6	55.4	31.2	1.6	6.9	3.0	-	-	35-39 hours	
มี	-	-	-	-	0.2	-	-	-	0.0	-	-	Available	
ไม่มี	0.6	1.9	0.5	44.6	55.3	31.2	1.6	6.9	2.9	-	-	Not available	
40-49 ชั่วโมง	1.0	7.7	12.4	19.0	33.5	36.8	8.9	21.4	10.0	-	-	40-49 hours	
มี	-	-	-	-	-	-	-	-	1.7	-	-	Available	
ไม่มี	1.0	7.7	12.4	19.0	33.5	36.8	8.9	21.4	8.3	-	-	Not available	
50 ชั่วโมงขึ้นไป	2.5	2.5	7.5	4.0	4.4	14.5	5.8	24.2	6.1	-	-	50 hours and over	
มี	-	-	-	-	-	-	1.0	-	-	-	-	Available	
ไม่มี	2.5	2.5	7.5	4.0	4.4	14.5	4.8	24.2	6.1	-	-	Not available	

ตารางที่ 10 จำนวนผู้มีงานทำ จำแนกตามอุตสาหกรรม จำนวนชั่วโมงทำงานต่อสัปดาห์ การมีเวลาเหลือพอและต้องการทำงานเพิ่มขึ้น เพศ และเขตการปกครอง ภาคเหนือ (ต่อ)

TABLE 10 EMPLOYED PERSONS BY INDUSTRY, HOURS WORKED PER WEEK, AVAILABILITY FOR ADDITIONAL WORK, SEX AND AREA, NORTHERN REGION (Contd.)

ไตรมาสที่ 1/2557 : Quarter 1/2014

ในเขตเทศบาล MUNICIPAL AREA

หน่วยเป็นพัน : In Thousands

จำนวนชั่วโมงทำงาน เพศ และ การมีเวลาเหลือพอ และต้องการทำงานเพิ่มขึ้น	รวม Total	อุตสาหกรรม Industry											HOURS WORKED, SEX AND AVAILABILITY FOR ADDITIONAL WORK
		เกษตรกรรม การป่าไม้ และการประมง Agriculture	การทำ เหมืองแร่ และเหมืองหิน Mining	การผลิต Manufacturing	ไฟฟ้า ก๊าซ ไอน้ำระบบปรับ อากาศ Electricity	การจัดหาน้ำ บำบัดน้ำเสีย และประปา Water supply sewerage, waste	การก่อสร้าง Construction	การขายส่ง การขายปลีก การซ่อมยานยนต์ Transport, storage	การขนส่ง และ สถานที่เก็บสินค้า Transportation and storage	ที่พักแรมและ บริการด้านอาหาร Accommodation and food service	ข้อมูลข่าวสาร และการสื่อสาร Information and communication	กิจกรรมการเงินและ การประกันภัย Financial intermediation	
ยอดรวม (ชาย)	1,162.4	325.6	1.8	129.3	8.6	3.4	137.2	224.0	38.8	66.8	6.7	18.1	TOTAL (MALE)
มี	19.7	13.2	-	0.1	-	-	1.5	2.0	0.3	-	-	0.7	Available
ไม่มี	1,142.7	312.4	1.8	129.2	8.6	3.4	135.7	222.0	38.6	66.8	6.7	17.3	Not available
มีงานประจำแต่ไม่ได้ทำงาน	9.9	6.5	-	1.2	-	-	0.5	1.0	0.1	-	-	-	With job not work
มี	0.7	0.4	-	-	-	-	-	-	0.1	-	-	-	Available
ไม่มี	9.2	6.1	-	1.2	-	-	0.5	1.0	-	-	-	-	Not available
1-9 ชั่วโมง	3.8	0.8	-	0.3	-	-	0.2	0.3	1.3	-	-	-	1-9 hours
มี	0.2	-	-	-	-	-	-	-	-	-	-	-	Available
ไม่มี	3.6	0.8	-	0.3	-	-	0.2	0.3	1.3	-	-	-	Not available
10-19 ชั่วโมง	39.7	12.8	-	2.6	0.8	-	2.9	6.4	2.2	0.2	-	1.6	10-19 hours
มี	4.6	2.1	-	-	-	-	0.2	1.8	0.2	-	-	-	Available
ไม่มี	35.1	10.7	-	2.6	0.8	-	2.8	4.6	2.0	0.2	-	1.6	Not available
20-29 ชั่วโมง	91.1	38.2	-	9.6	0.8	0.3	7.3	9.9	1.7	2.4	0.4	0.4	20-29 hours
มี	3.9	2.5	-	0.1	-	-	0.8	0.3	-	-	-	-	Available
ไม่มี	87.2	35.7	-	9.4	0.8	0.3	6.5	9.6	1.7	2.4	0.4	0.4	Not available
30-34 ชั่วโมง	78.4	37.8	-	7.1	0.5	0.2	9.4	11.9	1.9	3.4	0.3	0.6	30-34 hours
มี	2.5	2.4	-	-	-	-	0.1	-	-	-	-	-	Available
ไม่มี	75.9	35.5	-	7.1	0.5	0.2	9.3	11.9	1.9	3.4	0.3	0.6	Not available
35-39 ชั่วโมง	126.7	35.8	-	7.6	3.2	0.8	1.5	7.2	4.5	3.8	0.7	3.4	35-39 hours
มี	4.0	3.3	-	-	-	-	-	-	-	-	-	-	Available
ไม่มี	122.7	32.5	-	7.6	3.2	0.8	1.5	7.2	4.5	3.8	0.7	3.4	Not available
40-49 ชั่วโมง	472.7	115.1	1.2	60.9	2.6	1.4	76.0	100.6	13.6	26.0	3.8	10.2	40-49 hours
มี	3.1	2.0	-	-	-	-	0.4	-	-	-	-	0.7	Available
ไม่มี	469.5	113.1	1.2	60.9	2.6	1.4	75.6	100.6	13.6	26.0	3.8	9.5	Not available
50 ชั่วโมงขึ้นไป	340.1	78.4	0.6	40.2	0.8	0.7	39.4	86.8	13.7	31.1	1.6	1.9	50 hours and over
มี	0.6	0.5	-	-	-	-	0.1	-	-	-	-	-	Available
ไม่มี	339.5	77.9	0.6	40.2	0.8	0.7	39.3	86.8	13.7	31.1	1.6	1.9	Not available

ตารางที่ 10 จำนวนผู้มีงานทำ จำแนกตามอุตสาหกรรม จำนวนชั่วโมงทำงานต่อสัปดาห์ การมีเวลาเหลือพอและต้องการทำงานเพิ่มขึ้น เพศ และเขตการปกครอง ภาคเหนือ (ต่อ)

TABLE 10 EMPLOYED PERSONS BY INDUSTRY, HOURS WORKED PER WEEK, AVAILABILITY FOR ADDITIONAL WORK, SEX AND AREA, NORTHERN REGION (Contd.)

ไตรมาสที่ 1/2557 : Quarter 1/2014

ในเขตเทศบาล MUNICIPAL AREA

หน่วยเป็นพัน : In Thousands

จำนวนชั่วโมงทำงาน เพศ และ การมีเวลาเหลือพอ และต้องการทำงานเพิ่มขึ้น	รวม Total	อุตสาหกรรม Industry											HOURS WORKED, SEX AND AVAILABILITY FOR ADDITIONAL WORK
		เกษตรกรรม การป่าไม้ และการประมง Agriculture	การทำ เหมืองแร่ และเหมืองหิน Mining	การผลิต Manufacturing	ไฟฟ้า ก๊าซ ไอน้ำระบบปรับ อากาศ Electricity	การจัดหาน้ำ บำบัดน้ำเสีย และประปา Water supply sewerage, waste	อุตสาหกรรม ก่อสร้าง Construction	การขายส่ง การขายปลีก การซ่อมยานยนต์ Transport, storage	การขนส่ง และ สถานที่เก็บสินค้า Transportation and storage	ที่พักแรมและ บริการด้านอาหาร Accommodation and food service	ข้อมูลข่าวสาร และการสื่อสาร Information and communication	กิจกรรมการเงินและ การประกันภัย Financial intermediation	
ยอดรวม (หญิง)	1,075.5	239.9	0.1	174.2	2.4	0.9	34.4	229.0	7.5	130.1	1.8	16.5	TOTAL (FEMALE)
มี	11.1	6.3	-	0.9	-	0.1	-	0.0	-	1.9	-	0.2	Available
ไม่มี	1,064.4	233.6	0.1	173.3	2.4	0.8	34.4	229.0	7.5	128.2	1.8	16.4	Not available
มีงานประจำแต่ไม่ได้ทำงาน	5.1	2.9	-	0.7	-	-	0.0	0.4	-	0.6	-	-	With job not work
มี	0.2	0.1	-	0.1	-	-	-	-	-	-	-	-	Available
ไม่มี	5.0	2.9	-	0.6	-	-	0.0	0.4	-	0.6	-	-	Not available
1-9 ชั่วโมง	3.1	1.4	-	1.1	-	-	0.2	0.4	-	-	-	-	1-9 hours
มี	0.7	0.1	-	0.5	-	-	-	-	-	-	-	-	Available
ไม่มี	2.5	1.3	-	0.6	-	-	0.2	0.4	-	-	-	-	Not available
10-19 ชั่วโมง	41.1	14.0	-	4.1	0.5	0.1	1.8	3.2	0.4	3.5	-	0.2	10-19 hours
มี	2.7	0.7	-	-	-	0.1	-	0.0	-	1.8	-	-	Available
ไม่มี	38.4	13.3	-	4.1	0.5	-	1.8	3.2	0.4	1.6	-	0.2	Not available
20-29 ชั่วโมง	82.5	36.9	-	12.1	0.2	-	1.3	7.2	0.4	3.9	0.3	1.3	20-29 hours
มี	3.1	1.7	-	0.1	-	-	-	-	-	0.1	-	0.2	Available
ไม่มี	79.4	35.2	-	12.0	0.2	-	1.3	7.2	0.4	3.9	0.3	1.1	Not available
30-34 ชั่วโมง	59.9	26.4	-	9.3	-	-	3.1	11.5	0.4	3.9	-	0.6	30-34 hours
มี	1.1	1.1	-	-	-	-	-	-	-	-	-	-	Available
ไม่มี	58.8	25.3	-	9.3	-	-	3.1	11.5	0.4	3.9	-	0.6	Not available
35-39 ชั่วโมง	137.1	27.4	-	13.1	0.7	0.5	1.0	8.0	1.7	5.0	0.3	2.7	35-39 hours
มี	2.1	1.9	-	-	-	-	-	-	-	-	-	-	Available
ไม่มี	135.0	25.5	-	13.1	0.7	0.5	1.0	8.0	1.7	5.0	0.3	2.7	Not available
40-49 ชั่วโมง	413.2	80.6	0.1	74.9	1.0	0.2	18.8	87.6	2.9	56.2	0.9	10.4	40-49 hours
มี	1.3	0.8	-	0.1	-	-	-	-	-	-	-	-	Available
ไม่มี	412.0	79.7	0.1	74.8	1.0	0.2	18.8	87.6	2.9	56.2	0.9	10.4	Not available
50 ชั่วโมงขึ้นไป	333.5	50.5	-	59.0	-	0.2	8.3	110.7	1.8	57.1	0.3	1.4	50 hours and over
มี	0.1	-	-	0.1	-	-	-	-	-	-	-	-	Available
ไม่มี	333.4	50.5	-	58.9	-	0.2	8.3	110.7	1.8	57.1	0.3	1.4	Not available

ตารางที่ 10 จำนวนผู้มีงานทำ จำแนกตามอุตสาหกรรม จำนวนชั่วโมงทำงานต่อสัปดาห์ การมีเวลาเหลือพอและต้องการทำงานเพิ่มขึ้น เพศ และเขตการปกครอง ภาคเหนือ (ต่อ)

TABLE 10 EMPLOYED PERSONS BY INDUSTRY, HOURS WORKED PER WEEK, AVAILABILITY FOR ADDITIONAL WORK, SEX AND AREA, NORTHERN REGION (Contd.)

ไตรมาสที่ 1/2557 : Quarter 1/2014

ในเขตเทศบาล MUNICIPAL AREA

หน่วยเป็นพัน : In Thousands

จำนวนชั่วโมงทำงาน เพศ และ การมีเวลาเหลือพอ และต้องการทำงานเพิ่มขึ้น	อุตสาหกรรม (ต่อ) Industry (Contd.)											HOURS WORKED, SEX AND AVAILABILITY FOR ADDITIONAL WORK
	กิจกรรม อสังหาริมทรัพย์ Real estate activities	กิจกรรมทางวิชาชีพ วิทย์และเทคโนโลยี Professional/scientific technical activities	การบริหารสนับสนุน และป้องกันประเทศ Administrative and support service activities	การบริหารราชการ ป้องกันประเทศ Public admin- istration defence	การศึกษา Education	กิจกรรมด้านสุขภาพ งานสังคมสงเคราะห์ Health and social work	ศิลปะ ความบันเทิง และนันทนาการ Art, entertainment	บริการด้านอื่นๆ Other service	งานในครัวเรือน ส่วนบุคคล Activities of household	กิจกรรมของ องค์กร Extra- territorial	ไม่ทราบ Unknown	
ยอดรวม (ชาย)	3.7	5.5	16.0	75.6	39.0	20.2	9.7	29.3	2.8	0.4	-	TOTAL (MALE)
มี	-	0.1	0.1	-	0.2	-	0.8	0.1	0.6	-	-	Available
ไม่มี	3.7	5.4	15.9	75.6	38.8	20.2	8.9	29.2	2.2	0.4	-	Not available
มีงานประจำไม่ได้ทำงาน	-	-	-	0.2	-	-	0.4	-	-	-	-	With job not work
มี	-	-	-	-	-	-	0.2	-	-	-	-	Available
ไม่มี	-	-	-	0.2	-	-	0.1	-	-	-	-	Not available
1-9 ชั่วโมง	-	-	0.1	-	0.2	0.4	-	-	-	-	-	1-9 hours
มี	-	-	-	-	0.2	-	-	-	-	-	-	Available
ไม่มี	-	-	0.1	-	0.0	0.4	-	-	-	-	-	Not available
10-19 ชั่วโมง	0.0	-	-	4.8	3.4	1.5	0.4	0.2	-	-	-	10-19 hours
มี	-	-	-	-	-	-	0.4	-	-	-	-	Available
ไม่มี	0.0	-	-	4.8	3.4	1.5	-	0.2	-	-	-	Not available
20-29 ชั่วโมง	1.0	0.8	0.6	7.6	4.9	1.9	0.9	2.4	0.0	0.1	-	20-29 hours
มี	-	0.1	-	-	-	-	0.2	-	-	-	-	Available
ไม่มี	1.0	0.7	0.6	7.6	4.9	1.9	0.7	2.4	0.0	0.1	-	Not available
30-34 ชั่วโมง	-	0.1	1.3	0.7	0.9	0.2	0.9	1.4	-	-	-	30-34 hours
มี	-	-	-	-	-	-	-	0.1	-	-	-	Available
ไม่มี	-	0.1	1.3	0.7	0.9	0.2	0.9	1.3	-	-	-	Not available
35-39 ชั่วโมง	0.6	0.7	0.2	32.5	16.4	3.3	0.9	2.8	0.7	-	-	35-39 hours
มี	-	-	0.1	-	-	-	-	-	0.6	-	-	Available
ไม่มี	0.6	0.7	0.1	32.5	16.4	3.3	0.9	2.8	0.1	-	-	Not available
40-49 ชั่วโมง	1.1	3.0	2.8	22.8	10.4	8.3	1.0	11.2	0.6	0.3	-	40-49 hours
มี	-	-	-	-	-	-	-	-	-	-	-	Available
ไม่มี	1.1	3.0	2.8	22.8	10.4	8.3	1.0	11.2	0.6	0.3	-	Not available
50 ชั่วโมงขึ้นไป	1.0	0.9	10.9	6.9	2.8	4.6	5.2	11.3	1.5	-	-	50 hours and over
มี	-	-	-	-	-	-	-	-	-	-	-	Available
ไม่มี	1.0	0.9	10.9	6.9	2.8	4.6	5.2	11.3	1.5	-	-	Not available

ตารางที่ 10 จำนวนผู้มีงานทำ จำแนกตามอุตสาหกรรม จำนวนชั่วโมงทำงานต่อสัปดาห์ การมีเวลาเหลือพอและต้องการทำงานเพิ่มขึ้น เพศ และเขตการปกครอง ภาคเหนือ (ต่อ)

TABLE 10 EMPLOYED PERSONS BY INDUSTRY, HOURS WORKED PER WEEK, AVAILABILITY FOR ADDITIONAL WORK, SEX AND AREA, NORTHERN REGION (Contd.)

ไตรมาสที่ 1/2557 : Quarter 1/2014

ในเขตเทศบาล MUNICIPAL AREA

หน่วยเป็นพัน : In Thousands

จำนวนชั่วโมงทำงาน เพศ และ การมีเวลาเหลือพอ และต้องการทำงานเพิ่มขึ้น	อุตสาหกรรม (ต่อ) Industry (Contd.)												HOURS WORKED, SEX AND AVAILABILITY FOR ADDITIONAL WORK
	กิจกรรม อสังหาริมทรัพย์	กิจกรรมทางวิชาชีพ วิทย์และเทคโนโลยี	การบริหารสนับสนุน และป้องกันประเทศ	การบริหารราชการ ป้องกันประเทศ	การศึกษา	กิจกรรมด้านสุขภาพ งานสังคมสงเคราะห์	ศิลปะ ความบันเทิง และนันทนาการ	บริการด้านอื่นๆ	งานในครัวเรือน ส่วนบุคคล	กิจกรรมของ องค์กร	ไม่ทราบ		
	Real estate	Professional,scientific	Administrative	Public admin- istration defence	Education	Health and social work	Art, entertainment	Other service	Activities of household	Extra- territorial	Unknown		
	activities	technical activities	and support service activities										
ยอดรวม (หญิง)	6.0	6.4	9.1	43.1	62.6	54.3	7.1	37.1	12.5	0.4	-	TOTAL (FEMALE)	
มี	-	-	-	1.0	0.2	0.2	-	-	0.3	-	-	Available	
ไม่มี	6.0	6.4	9.1	42.1	62.4	54.1	7.1	37.1	12.2	0.4	-	Not available	
มีงานประจำแต่ไม่ได้ทำงาน	-	-	-	-	-	0.3	-	0.2	-	-	-	With job not work	
มี	-	-	-	-	-	-	-	-	-	-	-	Available	
ไม่มี	-	-	-	-	-	0.3	-	0.2	-	-	-	Not available	
1-9 ชั่วโมง	-	-	-	-	0.0	0.1	-	-	-	-	-	1-9 hours	
มี	-	-	-	-	-	0.1	-	-	-	-	-	Available	
ไม่มี	-	-	-	-	0.0	0.1	-	-	-	-	-	Not available	
10-19 ชั่วโมง	-	-	0.2	4.5	6.1	2.1	0.3	0.2	-	-	-	10-19 hours	
มี	-	-	-	-	-	0.1	-	-	-	-	-	Available	
ไม่มี	-	-	0.2	4.5	6.1	2.0	0.3	0.2	-	-	-	Not available	
20-29 ชั่วโมง	1.4	0.7	0.2	5.4	5.3	3.4	0.7	0.8	0.7	0.4	-	20-29 hours	
มี	-	-	-	1.0	-	-	-	-	-	-	-	Available	
ไม่มี	1.4	0.7	0.2	4.4	5.3	3.4	0.7	0.8	0.7	0.4	-	Not available	
30-34 ชั่วโมง	0.7	-	0.5	0.4	-	1.4	0.2	0.9	0.7	-	-	30-34 hours	
มี	-	-	-	-	-	-	-	-	-	-	-	Available	
ไม่มี	0.7	-	0.5	0.4	-	1.4	0.2	0.9	0.7	-	-	Not available	
35-39 ชั่วโมง	0.6	0.7	0.5	21.2	30.1	16.8	0.3	4.9	1.7	-	-	35-39 hours	
มี	-	-	-	-	0.2	-	-	-	0.0	-	-	Available	
ไม่มี	0.6	0.7	0.5	21.2	30.0	16.8	0.3	4.9	1.7	-	-	Not available	
40-49 ชั่วโมง	0.8	4.7	3.9	10.7	17.6	19.9	2.2	14.4	5.5	-	-	40-49 hours	
มี	-	-	-	-	-	-	-	-	0.3	-	-	Available	
ไม่มี	0.8	4.7	3.9	10.7	17.6	19.9	2.2	14.4	5.2	-	-	Not available	
50 ชั่วโมงขึ้นไป	2.5	0.3	3.9	0.8	3.5	10.2	3.5	15.7	3.9	-	-	50 hours and over	
มี	-	-	-	-	-	-	-	-	-	-	-	Available	
ไม่มี	2.5	0.3	3.9	0.8	3.5	10.2	3.5	15.7	3.9	-	-	Not available	

ตารางที่ 10 จำนวนผู้มีงานทำ จำแนกตามอุตสาหกรรม จำนวนชั่วโมงทำงานต่อสัปดาห์ การมีเวลาเหลือพอและต้องการทำงานเพิ่มขึ้น เพศ และเขตการปกครอง ภาคเหนือ (ต่อ)

TABLE 10 EMPLOYED PERSONS BY INDUSTRY, HOURS WORKED PER WEEK, AVAILABILITY FOR ADDITIONAL WORK, SEX AND AREA, NORTHERN REGION (Contd.)

ไตรมาสที่ 1/2557 : Quarter 1/2014

นอกเขตเทศบาล NON-MUNICIPAL AREA

หน่วยเป็นพัน : In Thousands

จำนวนชั่วโมงทำงาน เพศ และ การมีเวลาเหลือพอ และต้องการทำงานเพิ่มขึ้น	รวม Total	อุตสาหกรรม Industry											HOURS WORKED, SEX AND AVAILABILITY FOR ADDITIONAL WORK
		เกษตรกรรม	การทำ	การผลิต	ไฟฟ้า ก๊าซ	การจัดการน้ำ บำบัดน้ำเสีย	การก่อสร้าง	การขายส่ง	การขนส่ง และ	ที่พักแรมและ	ข้อมูลข่าวสาร	กิจกรรมการเงินและ	
		การป่าไม้	เหมืองแร่	ไอน้ำระบบปรับ	อากาศ	และประปา		การขายปลีก	สถานที่เก็บสินค้า	บริการด้านอาหาร	และการสื่อสาร	การประกันภัย	
		และการประมง	และเหมืองหิน		Water supply	Construction	การซ่อมยานยนต์	Transportation	Accommodation	Information	Financial		
		Agriculture	Mining	Manufacturing	Electricity	sewerage, waste	Transport, storage	and storage	and food service	and communication	intermediation		
ยอดรวม (ชาย)	2,369.2	1,358.2	18.1	175.4	9.0	3.3	285.6	228.8	43.0	37.4	3.9	10.9	TOTAL (MALE)
มี	47.4	34.7	-	2.9	-	-	6.4	1.4	1.1	-	-	-	Available
ไม่มี	2,321.8	1,323.5	18.1	172.6	9.0	3.3	279.2	227.4	41.9	37.4	3.9	10.9	Not available
มีงานประจำแต่ไม่ได้ทำงาน	35.3	27.4	-	0.3	-	-	3.7	0.5	0.5	0.6	-	0.7	With job not work
มี	3.7	3.2	-	-	-	-	0.4	-	-	-	-	-	Available
ไม่มี	31.7	24.2	-	0.3	-	-	3.2	0.5	0.5	0.6	-	0.7	Not available
1-9 ชั่วโมง	12.1	8.1	-	1.3	-	-	0.7	1.3	-	-	-	-	19 hours
มี	1.6	1.6	-	-	-	-	-	-	-	-	-	-	Available
ไม่มี	10.4	6.5	-	1.3	-	-	0.7	1.3	-	-	-	-	Not available
10-19 ชั่วโมง	80.2	45.8	-	3.2	0.3	0.8	8.2	6.8	3.6	-	0.5	-	1019 hours
มี	10.6	8.6	-	0.2	-	-	1.2	-	0.7	-	-	-	Available
ไม่มี	69.5	37.3	-	3.1	0.3	0.8	7.0	6.8	2.9	-	0.5	-	Not available
20-29 ชั่วโมง	205.3	149.0	0.7	12.3	-	0.1	14.9	7.7	2.4	0.7	0.2	1.2	2029 hours
มี	9.8	6.6	-	0.7	-	-	1.7	0.5	-	-	-	-	Available
ไม่มี	195.5	142.4	0.7	11.6	-	0.1	13.2	7.2	2.4	0.7	0.2	1.2	Not available
30-34 ชั่วโมง	186.2	116.8	1.0	14.4	1.3	-	24.5	14.3	3.3	1.3	0.3	0.5	3034 hours
มี	3.7	3.2	-	-	-	-	0.4	-	-	-	-	-	Available
ไม่มี	182.5	113.5	1.0	14.4	1.3	-	24.1	14.3	3.3	1.3	0.3	0.5	Not available
35-39 ชั่วโมง	261.5	160.5	0.3	10.3	2.7	1.6	4.8	11.6	1.1	4.1	-	2.3	3539 hours
มี	5.6	5.6	-	-	-	-	-	-	-	-	-	-	Available
ไม่มี	255.9	154.9	0.3	10.3	2.7	1.6	4.8	11.6	1.1	4.1	-	2.3	Not available
40-49 ชั่วโมง	971.2	540.3	10.3	79.5	4.2	0.4	134.9	102.3	15.8	16.5	2.0	5.1	4049 hours
มี	10.4	5.9	-	2.0	-	-	0.9	0.6	0.4	-	-	-	Available
ไม่มี	960.8	534.4	10.3	77.5	4.2	0.4	134.0	101.7	15.4	16.5	2.0	5.1	Not available
50 ชั่วโมงขึ้นไป	617.5	310.3	5.9	54.2	0.5	0.5	93.9	84.3	16.3	14.2	1.0	1.1	50hours and over
มี	2.1	-	-	-	-	-	1.7	0.4	-	-	-	-	Available
ไม่มี	615.5	310.3	5.9	54.2	0.5	0.5	92.2	83.9	16.3	14.2	1.0	1.1	Not available

ตารางที่ 10 จำนวนผู้มีงานทำ จำแนกตามอุตสาหกรรม จำนวนชั่วโมงทำงานต่อสัปดาห์ การมีเวลาเหลือพอและต้องการทำงานเพิ่มขึ้น เพศ และเขตการปกครอง ภาคเหนือ (ต่อ)

TABLE 10 EMPLOYED PERSONS BY INDUSTRY, HOURS WORKED PER WEEK, AVAILABILITY FOR ADDITIONAL WORK, SEX AND AREA, NORTHERN REGION (Contd.)

ไตรมาสที่ 1/2557 : Quarter 1/2014

นอกเขตเทศบาล NON-MUNICIPAL AREA

หน่วยเป็นพัน : In Thousands

จำนวนชั่วโมงทำงาน เพศ และ การมีเวลาเหลือพอ และต้องการทำงานเพิ่มขึ้น	รวม Total	อุตสาหกรรม Industry											HOURS WORKED, SEX AND AVAILABILITY FOR ADDITIONAL WORK
		เกษตรกรรม	การทำ	การผลิต	ไฟฟ้า ก๊าซ	การจัดการน้ำ บำบัดน้ำเสีย	การก่อสร้าง	การขายส่ง	การขนส่ง และ	ที่พักแรมและ	ข้อมูลข่าวสาร	กิจกรรมการเงินและ	
		การป่าไม้	เหมืองแร่	ไอ้่นาระบบปรับ	อากาศ	และประปา		การขายปลีก	สถานที่เก็บสินค้า	บริการด้านอาหาร	และการสื่อสาร	การประกันภัย	
		และการประมง	และเหมืองหิน	อากาศ	Water supply	Construction	การข่มยานยนต์	Transportation	Accommodation	Information	Financial	intermedation	
และต้องการทำงานเพิ่มขึ้น	Total	Agriculture	Mining	Manufacturing	Electricity	sewerage, waste	Transport, storage	and storage	and food service	and communication	intermedation		
ยอดรวม (หญิง)	1,875.7	1,036.7	2.7	199.3	2.2	0.5	62.5	249.4	2.1	101.6	1.0	13.7	TOTAL (FEMALE)
มี	24.5	18.0	-	1.1	-	-	0.2	1.3	-	0.4	-	-	Available
ไม่มี	1,851.1	1,018.7	2.7	198.2	2.2	0.5	62.3	248.2	2.1	101.2	1.0	13.7	Not available
มีงานประจำแต่ไม่ได้ทำงาน	11.8	8.0	-	0.2	-	-	-	0.9	-	1.0	-	-	With job not work
มี	0.6	0.6	-	-	-	-	-	-	-	-	-	-	Available
ไม่มี	11.2	7.4	-	0.2	-	-	-	0.9	-	1.0	-	-	Not available
1-9 ชั่วโมง	11.4	8.3	-	1.4	-	-	0.4	0.3	-	-	-	-	19 hours
มี	1.3	1.0	-	-	-	-	0.2	-	-	-	-	-	Available
ไม่มี	10.2	7.3	-	1.4	-	-	0.2	0.3	-	-	-	-	Not available
10-19 ชั่วโมง	75.6	46.3	-	8.3	-	-	1.0	5.8	-	1.4	0.7	-	1019 hours
มี	4.1	3.2	-	-	-	-	-	0.8	-	-	-	-	Available
ไม่มี	71.5	43.1	-	8.3	-	-	1.0	5.1	-	1.4	0.7	-	Not available
20-29 ชั่วโมง	204.3	149.7	-	18.4	-	-	4.0	10.6	0.9	3.4	-	-	2029 hours
มี	8.6	7.5	-	0.4	-	-	-	-	-	-	-	-	Available
ไม่มี	195.7	142.2	-	18.1	-	-	4.0	10.6	0.9	3.4	-	-	Not available
30-34 ชั่วโมง	168.2	118.9	-	20.4	-	-	6.8	12.9	-	4.2	-	0.2	3034 hours
มี	3.2	2.2	-	0.3	-	-	-	0.5	-	-	-	-	Available
ไม่มี	165.0	116.7	-	20.2	-	-	6.8	12.4	-	4.2	-	0.2	Not available
35-39 ชั่วโมง	242.0	131.2	-	16.3	2.0	-	1.8	11.2	0.4	8.2	-	2.1	3539 hours
มี	0.5	0.5	-	-	-	-	-	-	-	-	-	-	Available
ไม่มี	241.4	130.7	-	16.3	2.0	-	1.8	11.2	0.4	8.2	-	2.1	Not available
40-49 ชั่วโมง	734.9	392.7	2.3	86.0	0.2	0.5	27.8	92.3	-	50.4	0.2	11.5	4049 hours
มี	5.2	3.0	-	0.4	-	-	-	-	-	0.4	-	-	Available
ไม่มี	729.7	389.7	2.3	85.6	0.2	0.5	27.8	92.3	-	50.1	0.2	11.5	Not available
50 ชั่วโมงขึ้นไป	427.6	181.5	0.4	48.2	-	-	20.7	115.4	0.9	33.0	0.2	-	50hours and over
มี	1.0	-	-	-	-	-	-	-	-	-	-	-	Available
ไม่มี	426.6	181.5	0.4	48.2	-	-	20.7	115.4	0.9	33.0	0.2	-	Not available

ตารางที่ 10 จำนวนผู้มีงานทำ จำแนกตามอุตสาหกรรม จำนวนชั่วโมงทำงานต่อสัปดาห์ การมีเวลาเหลือพอและต้องการทำงานเพิ่มขึ้น เพศ และเขตการปกครอง ภาคเหนือ (ต่อ)

TABLE 10 EMPLOYED PERSONS BY INDUSTRY, HOURS WORKED PER WEEK, AVAILABILITY FOR ADDITIONAL WORK, SEX AND AREA, NORTHERN REGION (Contd.)

ไตรมาสที่ 1/2557 : Quarter 1/2014

นอกเขตเทศบาล NON-MUNICIPAL AREA

หน่วยเป็นพัน : In Thousands

จำนวนชั่วโมงทำงาน เพศ และ การมีเวลาเหลือพอ และต้องการทำงานเพิ่มขึ้น	อุตสาหกรรม (ต่อ) Industry (Contd.)											HOURS WORKED, SEX AND AVAILABILITY FOR ADDITIONAL WORK
	กิจกรรม อสังหาริมทรัพย์ Real estate activities	กิจกรรมทางวิชาชีพ วิทย์และเทคโนโลยี Professional,scientific technical activities and support service activities	การบริหารสนับสนุน และป้องกันประเทศ Administrative Public admin- istration defence	การบริหารราชการ ป้องกันประเทศ Public admin- istration defence	การศึกษา Education	กิจกรรมด้านสุขภาพ งานสังคมสงเคราะห์ Health and social work	ศิลปะ ความบันเทิง และนันทนาการ Art, entertainment	บริการด้านอื่นๆ Other service	งานในครัวเรือน ส่วนบุคคล Activities of household	กิจกรรมของ องค์กร Extra- territorial	ไม่ทราบ Unknown	
ยอดรวม (ชาย)	1.6	5.7	6.7	102.4	36.1	8.5	16.3	15.7	1.8	0.5	-	TOTAL (MALE)
มี	-	-	-	0.6	-	-	-	0.4	-	-	-	Available
ไม่มี	1.6	5.7	6.7	101.8	36.1	8.5	16.3	15.4	1.8	0.5	-	Not available
มีงานประจำแต่ไม่ได้ทำงาน	-	-	-	-	0.8	-	0.4	0.6	-	-	-	With job not work
มี	-	-	-	-	-	-	-	-	-	-	-	Available
ไม่มี	-	-	-	-	0.8	-	0.4	0.6	-	-	-	Not available
1-9 ชั่วโมง	-	-	-	0.6	-	-	-	-	-	-	-	1-9 hours
มี	-	-	-	-	-	-	-	-	-	-	-	Available
ไม่มี	-	-	-	0.6	-	-	-	-	-	-	-	Not available
10-19 ชั่วโมง	-	-	-	6.8	1.5	-	2.2	0.4	-	-	-	10-19 hours
มี	-	-	-	-	-	-	-	-	-	-	-	Available
ไม่มี	-	-	-	6.8	1.5	-	2.2	0.4	-	-	-	Not available
20-29 ชั่วโมง	-	0.9	-	7.7	1.9	1.4	1.7	1.9	0.9	-	-	20-29 hours
มี	-	-	-	-	-	-	-	0.4	-	-	-	Available
ไม่มี	-	0.9	-	7.7	1.9	1.4	1.7	1.5	0.9	-	-	Not available
30-34 ชั่วโมง	-	-	-	5.4	0.7	-	1.0	1.7	0.1	-	-	30-34 hours
มี	-	-	-	0.1	-	-	-	-	-	-	-	Available
ไม่มี	-	-	-	5.3	0.7	-	1.0	1.7	0.1	-	-	Not available
35-39 ชั่วโมง	-	1.4	0.3	38.4	17.2	2.5	0.9	1.2	-	0.3	-	35-39 hours
มี	-	-	-	-	-	-	-	-	-	-	-	Available
ไม่มี	-	1.4	0.3	38.4	17.2	2.5	0.9	1.2	-	0.3	-	Not available
40-49 ชั่วโมง	0.4	2.7	2.3	27.4	12.2	2.8	7.7	4.0	-	0.3	-	40-49 hours
มี	-	-	-	0.5	-	-	-	-	-	-	-	Available
ไม่มี	0.4	2.7	2.3	26.9	12.2	2.8	7.7	4.0	-	0.3	-	Not available
50 ชั่วโมงขึ้นไป	1.2	0.8	4.2	16.1	1.9	1.9	2.5	6.0	0.9	-	-	50 hours and over
มี	-	-	-	-	-	-	-	-	-	-	-	Available
ไม่มี	1.2	0.8	4.2	16.1	1.9	1.9	2.5	6.0	0.9	-	-	Not available

ตารางที่ 10 จำนวนผู้มีงานทำ จำแนกตามอุตสาหกรรม จำนวนชั่วโมงทำงานต่อสัปดาห์ การมีเวลาเหลือพอและต้องการทำงานเพิ่มขึ้น เพศ และเขตการปกครอง ภาคเหนือ (ต่อ)

TABLE 10 EMPLOYED PERSONS BY INDUSTRY, HOURS WORKED PER WEEK, AVAILABILITY FOR ADDITIONAL WORK, SEX AND AREA, NORTHERN REGION (Contd.)

ไตรมาสที่ 1/2557 : Quarter 1/2014

นอกเขตเทศบาล NON-MUNICIPAL AREA

หน่วยเป็นพัน : In Thousands

จำนวนชั่วโมงทำงาน เพศ และ การมีเวลาเหลือพอ และต้องการทำงานเพิ่มขึ้น	อุตสาหกรรม (ต่อ) Industry (Contd.)											HOURS WORKED, SEX AND AVAILABILITY FOR ADDITIONAL WORK
	กิจกรรม อสังหาริมทรัพย์	กิจกรรมทางวิชาชีพ วิทย์และเทคโนโลยี	การบริหารสนับสนุน และป้องกันประเทศ	การบริหารราชการ ป้องกันประเทศ	การศึกษา	กิจกรรมด้านสุขภาพ งานสังคมสงเคราะห์	ศิลปะ ความบันเทิง และนันทนาการ	บริการด้านอื่นๆ	งานในครัวเรือน ส่วนบุคคล	กิจกรรมของ องค์กร	ไม่ทราบ	
	Real estate activities	Professional,scientific technical activities and support service activities	Administrative Public admin- istration defence	Public admin- istration defence	Education	Health and social work	Art, entertainment	Other service	Activities of household	Extra- territorial	Unknown	
ยอดรวม (หญิง)	1.1	6.9	12.5	45.3	53.3	41.7	13.0	21.5	8.7	-	-	TOTAL (FEMALE)
มี	-	-	-	-	0.4	-	1.0	0.6	1.7	-	-	Available
ไม่มี	1.1	6.9	12.5	45.3	52.9	41.7	12.0	20.8	7.1	-	-	Not available
มีงานประจำแต่ไม่ได้ทำงาน	-	-	-	0.3	0.5	0.8	-	-	-	-	-	With job not work
มี	-	-	-	-	-	-	-	-	-	-	-	Available
ไม่มี	-	-	-	0.3	0.5	0.8	-	-	-	-	-	Not available
19 ชั่วโมง	-	-	-	0.1	-	-	0.5	-	0.4	-	-	19 hours
มี	-	-	-	-	-	-	-	-	-	-	-	Available
ไม่มี	-	-	-	0.1	-	-	0.5	-	0.4	-	-	Not available
1019 ชั่วโมง	-	-	-	4.0	4.6	1.7	0.4	1.5	-	-	-	1019 hours
มี	-	-	-	-	-	-	-	0.2	-	-	-	Available
ไม่มี	-	-	-	4.0	4.6	1.7	0.4	1.4	-	-	-	Not available
2029 ชั่วโมง	0.9	0.5	0.4	6.0	4.3	2.0	1.6	1.6	-	-	-	2029 hours
มี	-	-	-	-	0.4	-	-	0.5	-	-	-	Available
ไม่มี	0.9	0.5	0.4	6.0	3.9	2.0	1.6	1.1	-	-	-	Not available
3034 ชั่วโมง	-	-	-	-	1.9	1.5	0.2	0.8	0.5	-	-	3034 hours
มี	-	-	-	-	-	-	-	-	0.3	-	-	Available
ไม่มี	-	-	-	-	1.9	1.5	0.2	0.8	0.2	-	-	Not available
3539 ชั่วโมง	-	1.2	-	23.4	25.3	14.4	1.3	2.0	1.2	-	-	3539 hours
มี	-	-	-	-	-	-	-	-	-	-	-	Available
ไม่มี	-	1.2	-	23.4	25.3	14.4	1.3	2.0	1.2	-	-	Not available
4049 ชั่วโมง	0.2	2.9	8.5	8.3	15.9	16.9	6.7	7.1	4.5	-	-	4049 hours
มี	-	-	-	-	-	-	-	-	1.4	-	-	Available
ไม่มี	0.2	2.9	8.5	8.3	15.9	16.9	6.7	7.1	3.1	-	-	Not available
50 ชั่วโมงขึ้นไป	-	2.2	3.6	3.3	0.9	4.4	2.3	8.5	2.2	-	-	50hours and over
มี	-	-	-	-	-	-	1.0	-	-	-	-	Available
ไม่มี	-	2.2	3.6	3.3	0.9	4.4	1.3	8.5	2.2	-	-	Not available

ตารางที่ 11 จำนวนผู้มีงานทำ จำแนกตามสถานภาพการทำงาน จำนวนชั่วโมงทำงานต่อสัปดาห์ การมีเวลาเหลือพอและต้องการทำงานเพิ่มขึ้น ภาคเหนือ

TABLE 11 EMPLOYED PERSONS BY WORK STATUS, HOURS WORKED PER WEEK, AVAILABILITY FOR ADDITIONAL WORK , NORTHERN REGION

ไตรมาสที่ 1/2557 : Quarter 1/2014

หน่วยเป็นพัน : In Thousands

จำนวนชั่วโมงทำงาน และ การมีเวลาเหลือพอ และต้องการทำงานเพิ่มขึ้น	รวม Total	สถานภาพการทำงาน Work Status						HOURS WORKED, AND AVAILABILITY FOR ADDITIONAL WORK
		นายจ้าง Employer	ลูกจ้างรัฐบาล Government Employee	ลูกจ้างเอกชน Private Employee	ทำงานส่วนตัว Own Account Worker	ช่วยธุรกิจ ครอบครัว Unpaid Family Worker	การรวมกลุ่ม Producers' Cooperatives	
ยอดรวม	6,482.8	154.0	614.0	1,859.9	2,326.5	1,526.7	1.7	TOTAL
มี	102.7	0.2	2.6	49.6	29.5	20.6	0.3	Available
ไม่มี	6,380.1	153.8	611.4	1,810.3	2,297.0	1,506.2	1.4	Not available
มีงานประจำแต่ไม่ได้ทำงาน	62.2	4.1	1.3	8.6	48.2	-	-	With job not work
มี	5.2	-	-	0.2	5.0	-	-	Available
ไม่มี	57.0	4.1	1.3	8.4	43.2	-	-	Not available
1-9 ชั่วโมง	30.4	-	1.0	9.5	11.7	8.2	-	1-9 hours
มี	3.8	-	0.2	2.6	0.1	0.9	-	Available
ไม่มี	26.7	-	0.8	7.0	11.6	7.3	-	Not available
10-19 ชั่วโมง	236.6	3.5	44.7	58.4	67.2	62.8	-	10-19 hours
มี	22.1	-	-	11.2	6.1	4.8	-	Available
ไม่มี	214.5	3.5	44.7	47.2	61.1	58.0	-	Not available
20-29 ชั่วโมง	583.1	9.8	54.1	115.9	222.0	181.3	0.1	20-29 hours
มี	25.4	0.2	1.4	9.4	6.7	7.8	-	Available
ไม่มี	557.7	9.6	52.8	106.5	215.3	173.5	0.1	Not available
30-34 ชั่วโมง	492.6	10.1	14.0	132.7	187.1	148.3	0.5	30-34 hours
มี	10.5	-	0.1	6.8	2.3	1.1	0.3	Available
ไม่มี	482.2	10.1	13.9	125.9	184.8	147.2	0.2	Not available
35-39 ชั่วโมง	767.3	6.7	265.8	74.6	231.8	188.4	-	35-39 hours
มี	12.2	-	0.4	4.5	6.6	0.7	-	Available
ไม่มี	755.1	6.7	265.3	70.2	225.2	187.7	-	Not available
40-49 ชั่วโมง	2,591.9	59.1	180.2	942.9	836.4	572.5	0.9	40-49 hours
มี	19.9	-	0.5	12.7	1.8	4.9	-	Available
ไม่มี	2,572.0	59.1	179.7	930.2	834.6	567.6	0.9	Not available
50 ชั่วโมงขึ้นไป	1,718.6	60.7	53.0	517.4	722.1	365.3	0.2	50 hours and over
มี	3.7	-	-	2.4	1.0	0.4	-	Available
ไม่มี	1,714.9	60.7	53.0	515.0	721.1	364.9	0.2	Not available

ตารางที่ 11 จำนวนผู้มีงานทำ จำแนกตามสถานภาพการทำงาน จำนวนชั่วโมงทำงานต่อสัปดาห์ การมีเวลาเหลือพอและต้องการทำงานเพิ่มขึ้น และเพศ ภาคเหนือ

TABLE 11 EMPLOYED PERSONS BY WORK STATUS, HOURS WORKED PER WEEK, AVAILABILITY FOR ADDITIONAL WORK AND SEX , NORTHERN REGION

ไตรมาสที่ 1/2557 : Quarter 1/2014

หน่วยเป็นพัน : In Thousands

จำนวนชั่วโมงทำงาน เพศ และ การมีเวลาเหลือพอ และต้องการทำงานเพิ่มขึ้น	รวม Total	สถานภาพการทำงาน Work Status					การรวมกลุ่ม Members of Producers' Cooperatives	HOURS WORKED, SEX AND AVAILABILITY FOR ADDITIONAL WORK
		นายจ้าง Employer	ลูกจ้างรัฐบาล Government Employee	ลูกจ้างเอกชน Private Employee	ทำงานส่วนตัว Own Account Worker	ช่วยธุรกิจ ครอบครัว Unpaid Family Worker		
ชาย	3,531.6	118.5	318.3	1,085.2	1,509.0	500.5	0.0	MALE
มี	67.1	0.2	1.0	31.4	23.7	10.8	-	Available
ไม่มี	3,464.5	118.3	317.4	1,053.8	1,485.3	489.7	0.0	Not available
มีงานประจำแต่ไม่ได้ทำงาน	45.2	3.3	0.2	6.5	35.3	-	-	With job not work
มี	4.4	-	-	0.1	4.3	-	-	Available
ไม่มี	40.9	3.3	0.2	6.4	31.0	-	-	Not available
1-9 ชั่วโมง	15.9	-	0.9	4.3	9.5	1.3	-	1-9 hours
มี	1.9	-	0.2	0.7	-	0.9	-	Available
ไม่มี	14.0	-	0.7	3.5	9.5	0.4	-	Not available
10-19 ชั่วโมง	119.9	2.3	22.4	35.0	41.2	19.0	-	10-19 hours
มี	15.2	-	-	6.9	4.4	3.9	-	Available
ไม่มี	104.6	2.3	22.4	28.1	36.8	15.1	-	Not available
20-29 ชั่วโมง	296.4	8.7	27.4	65.1	146.4	48.8	-	20-29 hours
มี	13.7	0.2	-	7.2	5.2	1.1	-	Available
ไม่มี	282.7	8.5	27.4	57.9	141.2	47.7	-	Not available
30-34 ชั่วโมง	264.6	9.0	9.8	74.9	125.1	45.8	0.0	30-34 hours
มี	6.2	-	0.1	3.8	2.0	0.2	-	Available
ไม่มี	258.4	9.0	9.7	71.0	123.1	45.6	0.0	Not available
35-39 ชั่วโมง	388.2	4.0	127.3	35.8	159.0	62.0	-	35-39 hours
มี	9.6	-	0.1	2.3	6.5	0.7	-	Available
ไม่มี	378.6	4.0	127.2	33.6	152.5	61.3	-	Not available
40-49 ชั่วโมง	1,443.9	46.9	95.0	550.4	555.8	195.8	-	40-49 hours
มี	13.5	-	0.5	8.2	1.3	3.5	-	Available
ไม่มี	1,430.4	46.9	94.5	542.3	554.5	192.3	-	Not available
50 ชั่วโมงขึ้นไป	957.7	44.5	35.3	313.3	436.8	127.8	-	50 hours and over
มี	2.7	-	-	2.3	-	0.4	-	Available
ไม่มี	955.0	44.5	35.3	311.0	436.8	127.5	-	Not available
หญิง	2,951.2	35.5	295.7	774.7	817.4	1,026.2	1.6	FEMALE
มี	35.7	-	1.7	18.2	5.8	9.7	0.3	Available
ไม่มี	2,915.5	35.5	294.0	756.5	811.7	1,016.5	1.4	Not available
มีงานประจำแต่ไม่ได้ทำงาน	16.9	0.8	1.0	2.2	12.9	-	-	With job not work
มี	0.8	-	-	0.1	0.7	-	-	Available
ไม่มี	16.2	0.8	1.0	2.1	12.3	-	-	Not available
1-9 ชั่วโมง	14.5	-	0.1	5.3	2.2	6.9	-	1-9 hours
มี	1.9	-	-	1.8	0.1	-	-	Available
ไม่มี	12.6	-	0.1	3.4	2.2	6.9	-	Not available
10-19 ชั่วโมง	116.7	1.2	22.3	23.4	26.0	43.8	-	10-19 hours
มี	6.9	-	-	4.3	1.7	0.9	-	Available
ไม่มี	109.9	1.2	22.3	19.1	24.3	43.0	-	Not available
20-29 ชั่วโมง	286.8	1.2	26.7	50.8	75.6	132.5	0.1	20-29 hours
มี	11.7	-	1.4	2.2	1.5	6.7	-	Available
ไม่มี	275.1	1.2	25.3	48.6	74.1	125.8	0.1	Not available
30-34 ชั่วโมง	228.0	1.1	4.2	57.8	62.0	102.5	0.5	30-34 hours
มี	4.3	-	-	2.9	0.3	0.8	0.3	Available
ไม่มี	223.8	1.1	4.2	54.9	61.8	101.7	0.2	Not available
35-39 ชั่วโมง	379.1	2.8	138.4	38.8	72.8	126.4	-	35-39 hours
มี	2.6	-	0.3	2.2	0.1	-	-	Available
ไม่มี	376.5	2.8	138.1	36.6	72.7	126.4	-	Not available
40-49 ชั่วโมง	1,148.1	12.2	85.2	392.4	280.6	376.7	0.9	40-49 hours
มี	6.4	-	-	4.5	0.6	1.4	-	Available
ไม่มี	1,141.6	12.2	85.2	387.9	280.1	375.4	0.9	Not available
50 ชั่วโมงขึ้นไป	761.0	16.3	17.8	204.1	285.2	237.4	0.2	50 hours and over
มี	1.1	-	-	0.1	1.0	-	-	Available
ไม่มี	759.9	16.3	17.8	204.0	284.2	237.4	0.2	Not available

ตารางที่ 11 จำนวนผู้มีงานทำ จำแนกตามสถานภาพการทำงาน จำนวนชั่วโมงทำงานต่อสัปดาห์ การมีเวลาเหลือพอและต้องการทำงานเพิ่มขึ้น เพศ และเขตการปกครอง ภาคเหนือ (ต่อ)

TABLE 11 EMPLOYED PERSONS BY WORK STATUS, HOURS WORKED PER WEEK, AVAILABILITY FOR ADDITIONAL WORK, SEX AND AREA, NORTHERN REGION (Contd.)

ไตรมาสที่ 1/2557 : Quarter 1/2014

ในเขตเทศบาล MUNICIPAL AREA

หน่วยเป็นพัน : In Thousands

จำนวนชั่วโมงทำงาน เพศ และ การมีเวลาเหลือพอ และต้องการทำงานเพิ่มขึ้น	รวม Total	สถานภาพการทำงาน Work Status						HOURS WORKED, SEX AND AVAILABILITY FOR ADDITIONAL WORK
		นายจ้าง Employer	ลูกจ้างรัฐบาล Government Employee	ลูกจ้างเอกชน Private Employee	ทำงานส่วนตัว Own Account Worker	ช่วยธุรกิจ ครอบครัว Unpaid Family Worker	การรวมกลุ่ม Members of Producers' Cooperatives	
ยอดรวม (ชาย)	1,162.4	53.3	150.8	409.9	426.5	121.9	0.0	TOTAL (MALE)
มี	19.7	0.2	0.3	7.8	8.6	2.8	-	Available
ไม่มี	1,142.7	53.1	150.5	402.0	418.0	119.1	0.0	Not available
มีงานประจำแต่ไม่ได้ทำงาน	9.9	1.0	0.2	1.8	6.9	-	-	With job not work
มี	0.7	-	-	0.1	0.6	-	-	Available
ไม่มี	9.2	1.0	0.2	1.7	6.2	-	-	Not available
1-9 ชั่วโมง	3.8	-	0.2	0.9	2.7	-	-	1-9 hours
มี	0.2	-	0.2	-	-	-	-	Available
ไม่มี	3.6	-	0.0	0.9	2.7	-	-	Not available
10-19 ชั่วโมง	39.7	1.0	11.4	9.1	12.0	6.2	-	10-19 hours
มี	4.6	-	-	1.0	1.7	1.9	-	Available
ไม่มี	35.1	1.0	11.4	8.1	10.2	4.3	-	Not available
20-29 ชั่วโมง	91.1	3.9	15.7	20.3	40.4	10.7	-	20-29 hours
มี	3.9	0.2	-	1.2	1.9	0.7	-	Available
ไม่มี	87.2	3.8	15.7	19.1	38.5	10.1	-	Not available
30-34 ชั่วโมง	78.4	3.9	2.2	22.7	38.1	11.4	0.0	30-34 hours
มี	2.5	-	-	0.9	1.4	0.2	-	Available
ไม่มี	75.9	3.9	2.2	21.8	36.7	11.2	0.0	Not available
35-39 ชั่วโมง	126.7	2.8	60.5	13.7	38.2	11.5	-	35-39 hours
มี	4.0	-	0.1	1.8	2.2	-	-	Available
ไม่มี	122.7	2.8	60.3	12.0	36.0	11.5	-	Not available
40-49 ชั่วโมง	472.7	19.2	46.4	216.6	148.0	42.5	-	40-49 hours
มี	3.1	-	-	2.4	0.7	-	-	Available
ไม่มี	469.5	19.2	46.4	214.2	147.2	42.5	-	Not available
50 ชั่วโมงขึ้นไป	340.1	21.3	14.1	124.9	140.4	39.5	-	50 hours and over
มี	0.6	-	-	0.6	-	-	-	Available
ไม่มี	339.5	21.3	14.1	124.3	140.4	39.5	-	Not available

ตารางที่ 11 จำนวนผู้มีงานทำ จำแนกตามสถานภาพการทำงาน จำนวนชั่วโมงทำงานต่อสัปดาห์ การมีเวลาเหลือพอและต้องการทำงานเพิ่มขึ้น เพศ และเขตการปกครอง ภาคเหนือ (ต่อ)

TABLE 11 EMPLOYED PERSONS BY WORK STATUS, HOURS WORKED PER WEEK, AVAILABILITY FOR ADDITIONAL WORK, SEX AND AREA, NORTHERN REGION (Contd.)

ไตรมาสที่ 1/2557 : Quarter 1/2014

ในเขตเทศบาล MUNICIPAL AREA

หน่วยเป็นพัน : In Thousands

จำนวนชั่วโมงทำงาน เพศ และ การมีเวลาเหลือพอ และต้องการทำงานเพิ่มขึ้น	รวม Total	สถานภาพการทำงาน Work Status						HOURS WORKED, SEX AND AVAILABILITY FOR ADDITIONAL WORK
		นายจ้าง Employer	ลูกจ้างรัฐบาล Government Employee	ลูกจ้างเอกชน Private Employee	ทำงานส่วนตัว Own Account Worker	ช่วยธุรกิจ ครอบครัว Unpaid Family Worker	การรวมกลุ่ม Members of Producers' Cooperatives	
ยอดรวม (หญิง)	1,075.5	19.2	150.9	344.0	298.3	262.4	0.6	TOTAL (FEMALE)
มี	11.1	-	1.3	6.5	0.8	2.5	-	Available
ไม่มี	1,064.4	19.2	149.6	337.5	297.5	260.0	0.6	Not available
มีงานประจำแต่ไม่ได้ทำงาน	5.1	0.1	0.3	0.9	3.8	-	-	With job not work
มี	0.2	-	-	0.1	0.1	-	-	Available
ไม่มี	5.0	0.1	0.3	0.8	3.8	-	-	Not available
1-9 ชั่วโมง	3.1	-	0.0	1.1	1.1	0.9	-	1-9 hours
มี	0.7	-	-	0.6	0.1	-	-	Available
ไม่มี	2.5	-	0.0	0.6	1.0	0.9	-	Not available
10-19 ชั่วโมง	41.1	1.2	12.6	10.4	6.9	10.0	-	10-19 hours
มี	2.7	-	-	2.4	0.3	0.0	-	Available
ไม่มี	38.4	1.2	12.6	8.0	6.6	10.0	-	Not available
20-29 ชั่วโมง	82.5	0.1	13.3	17.6	21.6	29.9	0.1	20-29 hours
มี	3.1	-	1.0	0.2	0.1	1.8	-	Available
ไม่มี	79.4	0.1	12.3	17.4	21.4	28.2	0.1	Not available
30-34 ชั่วโมง	59.9	1.1	1.6	17.1	18.2	21.9	-	30-34 hours
มี	1.1	-	-	0.4	-	0.7	-	Available
ไม่มี	58.8	1.1	1.6	16.7	18.2	21.1	-	Not available
35-39 ชั่วโมง	137.1	0.2	71.0	18.3	24.8	22.8	-	35-39 hours
มี	2.1	-	0.3	1.7	0.1	-	-	Available
ไม่มี	135.0	0.2	70.7	16.6	24.7	22.8	-	Not available
40-49 ชั่วโมง	413.2	6.7	41.4	169.8	99.6	95.4	0.4	40-49 hours
มี	1.3	-	-	1.1	0.1	-	-	Available
ไม่มี	412.0	6.7	41.4	168.7	99.5	95.4	0.4	Not available
50 ชั่วโมงขึ้นไป	333.5	9.9	10.8	108.7	122.3	81.5	0.2	50 hours and over
มี	0.1	-	-	0.1	-	-	-	Available
ไม่มี	333.4	9.9	10.8	108.7	122.3	81.5	0.2	Not available

ตารางที่ 11 จำนวนผู้มีงานทำ จำแนกตามสถานภาพการทำงาน จำนวนชั่วโมงทำงานต่อสัปดาห์ การมีเวลาเหลือพอและต้องการทำงานเพิ่มขึ้น เพศ และเขตการปกครอง ภาคเหนือ (ต่อ)

TABLE 11 EMPLOYED PERSONS BY WORK STATUS, HOURS WORKED PER WEEK, AVAILABILITY FOR ADDITIONAL WORK, SEX AND AREA, NORTHERN REGION (Contd.)

ไตรมาสที่ 1/2557 : Quarter 1/2014

นอกเขตเทศบาล NON-MUNICIPAL AREA

หน่วยเป็นพัน : In Thousands

จำนวนชั่วโมงทำงาน เพศ และ การมีเวลาเหลือพอ และต้องการทำงานเพิ่มขึ้น	รวม Total	สถานภาพการทำงาน Work Status						HOURS WORKED, SEX AND AVAILABILITY FOR ADDITIONAL WORK
		นายจ้าง Employer	ลูกจ้างรัฐบาล Government Employee	ลูกจ้างเอกชน Private Employee	ทำงานส่วนตัว Own Account Worker	ช่วยธุรกิจ ครอบครัว Unpaid Family Worker	การรวมกลุ่ม Members of Producers' Cooperatives	
ยอดรวม (ชาย)	2,369.2	65.3	167.5	675.4	1,082.5	378.6	-	TOTAL (MALE)
มี	47.4	-	0.6	23.6	15.2	8.1	-	Available
ไม่มี	2,321.8	65.3	166.9	651.8	1,067.3	370.6	-	Not available
มีงานประจำแต่ไม่ได้ทำงาน	35.3	2.2	-	4.7	28.4	-	-	With job not work
มี	3.7	-	-	-	3.7	-	-	Available
ไม่มี	31.7	2.2	-	4.7	24.7	-	-	Not available
1-9 ชั่วโมง	12.1	-	0.6	3.4	6.8	1.3	-	1-9 hours
มี	1.6	-	-	0.7	-	0.9	-	Available
ไม่มี	10.4	-	0.6	2.6	6.8	0.4	-	Not available
10-19 ชั่วโมง	80.2	1.3	10.9	25.9	29.2	12.8	-	10-19 hours
มี	10.6	-	-	5.9	2.7	2.1	-	Available
ไม่มี	69.5	1.3	10.9	20.0	26.6	10.7	-	Not available
20-29 ชั่วโมง	205.3	4.7	11.7	44.8	106.0	38.1	-	20-29 hours
มี	9.8	-	-	6.0	3.3	0.5	-	Available
ไม่มี	195.5	4.7	11.7	38.8	102.7	37.6	-	Not available
30-34 ชั่วโมง	186.2	5.1	7.6	52.2	87.0	34.4	-	30-34 hours
มี	3.7	-	0.1	3.0	0.6	-	-	Available
ไม่มี	182.5	5.1	7.5	49.2	86.4	34.4	-	Not available
35-39 ชั่วโมง	261.5	1.2	66.9	22.1	120.8	50.5	-	35-39 hours
มี	5.6	-	-	0.5	4.3	0.7	-	Available
ไม่มี	255.9	1.2	66.9	21.6	116.5	49.8	-	Not available
40-49 ชั่วโมง	971.2	27.6	48.7	333.9	407.8	153.2	-	40-49 hours
มี	10.4	-	0.5	5.8	0.6	3.5	-	Available
ไม่มี	960.8	27.6	48.1	328.1	407.3	149.7	-	Not available
50 ชั่วโมงขึ้นไป	617.5	23.2	21.2	188.4	296.5	88.3	-	50 hours and over
มี	2.1	-	-	1.7	-	0.4	-	Available
ไม่มี	615.5	23.2	21.2	186.7	296.5	87.9	-	Not available

ตารางที่ 11 จำนวนผู้มีงานทำ จำแนกตามสถานภาพการทำงาน จำนวนชั่วโมงทำงานต่อสัปดาห์ การมีเวลาเหลือพอและต้องการทำงานเพิ่มขึ้น เพศ และเขตการปกครอง ภาคเหนือ (ต่อ)

TABLE 11 EMPLOYED PERSONS BY WORK STATUS, HOURS WORKED PER WEEK, AVAILABILITY FOR ADDITIONAL WORK, SEX AND AREA, NORTHERN REGION (Contd.)

ไตรมาสที่ 1/2557 : Quarter 1/2014

นอกเขตเทศบาล NON-MUNICIPAL AREA

หน่วยเป็นพัน : In Thousands

จำนวนชั่วโมงทำงาน เพศ และ การมีเวลาเหลือพอ และต้องการทำงานเพิ่มขึ้น	รวม Total	สถานภาพการทำงาน Work Status						HOURS WORKED, SEX AND AVAILABILITY FOR ADDITIONAL WORK
		นายจ้าง Employer	ลูกจ้างรัฐบาล Government Employee	ลูกจ้างเอกชน Private Employee	ทำงานส่วนตัว Own Account Worker	ช่วยธุรกิจ ครอบครัว Unpaid Family Worker	การรวมกลุ่ม Members of Producers' Cooperatives	
ยอดรวม (หญิง)	1,875.7	16.3	144.8	430.7	519.1	763.8	1.0	TOTAL (FEMALE)
มี	24.5	-	0.4	11.7	4.9	7.3	0.3	Available
ไม่มี	1,851.1	16.3	144.4	419.0	514.2	756.6	0.7	Not available
มีงานประจำแต่ไม่ได้ทำงาน	11.8	0.7	0.7	1.3	9.1	-	-	With job not work
มี	0.6	-	-	-	0.6	-	-	Available
ไม่มี	11.2	0.7	0.7	1.3	8.5	-	-	Not available
1-9 ชั่วโมง	11.4	-	0.1	4.1	1.2	6.0	-	1-9 hours
มี	1.3	-	-	1.3	-	-	-	Available
ไม่มี	10.2	-	0.1	2.9	1.2	6.0	-	Not available
10-19 ชั่วโมง	75.6	-	9.7	13.0	19.1	33.8	-	10-19 hours
มี	4.1	-	-	2.0	1.3	0.8	-	Available
ไม่มี	71.5	-	9.7	11.1	17.8	32.9	-	Not available
20-29 ชั่วโมง	204.3	1.1	13.4	33.2	54.0	102.6	-	20-29 hours
มี	8.6	-	0.4	2.0	1.3	4.9	-	Available
ไม่มี	195.7	1.1	13.1	31.2	52.7	97.7	-	Not available
30-34 ชั่วโมง	168.2	-	2.6	40.7	43.8	80.6	0.5	30-34 hours
มี	3.2	-	-	2.5	0.3	0.1	0.3	Available
ไม่มี	165.0	-	2.6	38.1	43.5	80.5	0.2	Not available
35-39 ชั่วโมง	242.0	2.5	67.4	20.5	48.0	103.5	-	35-39 hours
มี	0.5	-	-	0.5	-	-	-	Available
ไม่มี	241.4	2.5	67.4	20.0	48.0	103.5	-	Not available
40-49 ชั่วโมง	734.9	5.6	43.8	222.6	181.0	281.3	0.5	40-49 hours
มี	5.2	-	-	3.4	0.4	1.4	-	Available
ไม่มี	729.7	5.6	43.8	219.2	180.6	280.0	0.5	Not available
50 ชั่วโมงขึ้นไป	427.6	6.4	7.0	95.4	162.9	155.9	-	50 hours and over
มี	1.0	-	-	-	1.0	-	-	Available
ไม่มี	426.6	6.4	7.0	95.4	161.9	155.9	-	Not available

ตารางที่ 12 จำนวนผู้มีงานทำ จำแนกตามกลุ่มอายุ จำนวนชั่วโมงทำงานต่อสัปดาห์ การมีเวลาเหลือพอและต้องการทำงานเพิ่มขึ้น ภาคเหนือ

TABLE 12 EMPLOYED PERSONS BY AGE GROUP, HOURS WORKED PER WEEK, AVAILABILITY FOR ADDITIONAL WORK, NORTHERN REGION

ไตรมาสที่ 1/2557 : Quarter 1/2014

หน่วยเป็นพัน : In Thousands

จำนวนชั่วโมงทำงาน และ การมีเวลาเหลือพอ และต้องการทำงานเพิ่มขึ้น	รวม Total	กลุ่มอายุ Age Group								HOURS WORKED, AND AVAILABILITY FOR ADDITIONAL WORK
		15-19	20-24	25-29	30-34	35-39	40-49	50-59	>= 60	
ยอดรวม	6,482.8	173.2	496.2	540.0	591.0	688.5	1,623.1	1,573.8	797.1	TOTAL
มี	102.7	7.2	9.5	11.4	8.5	10.5	25.4	25.0	5.3	Available
ไม่มี	6,380.1	166.1	486.7	528.6	582.5	678.0	1,597.6	1,548.8	791.8	Not available
มีงานประจำแต่ไม่ได้ทำงาน	62.2	0.2	1.2	1.2	5.0	4.7	14.3	19.9	15.7	With job not work
มี	5.2	-	0.3	-	0.5	0.6	1.5	1.9	0.4	Available
ไม่มี	57.0	0.2	0.9	1.2	4.5	4.1	12.7	18.0	15.4	Not available
1-9 ชั่วโมง	30.4	0.2	0.9	1.4	0.3	2.7	10.2	12.1	2.7	1-9 hours
มี	3.8	-	-	0.9	-	-	1.4	0.9	0.6	Available
ไม่มี	26.7	0.2	0.9	0.4	0.3	2.7	8.8	11.2	2.2	Not available
10-19 ชั่วโมง	236.6	13.3	15.1	18.6	20.7	22.0	48.9	61.3	36.7	10-19 hours
มี	22.1	4.2	2.2	3.7	0.3	2.2	2.9	4.4	2.3	Available
ไม่มี	214.5	9.2	12.9	14.9	20.4	19.8	46.0	56.9	34.5	Not available
20-29 ชั่วโมง	583.1	16.2	31.2	41.2	42.3	53.8	125.0	159.2	114.3	20-29 hours
มี	25.4	1.1	3.2	0.9	2.2	3.7	6.9	6.7	0.9	Available
ไม่มี	557.7	15.2	28.0	40.3	40.1	50.2	118.1	152.5	113.3	Not available
30-34 ชั่วโมง	492.6	17.3	43.9	39.8	36.7	43.7	105.5	125.1	80.8	30-34 hours
มี	10.5	1.3	0.3	0.1	-	0.2	5.0	3.2	0.4	Available
ไม่มี	482.2	16.0	43.6	39.6	36.7	43.5	100.5	121.9	80.4	Not available
35-39 ชั่วโมง	767.3	16.9	48.8	71.9	78.6	75.4	181.7	198.1	96.0	35-39 hours
มี	12.2	-	0.7	2.6	2.1	1.3	0.9	4.6	-	Available
ไม่มี	755.1	16.9	48.1	69.3	76.5	74.1	180.8	193.5	96.0	Not available
40-49 ชั่วโมง	2,591.9	68.3	230.7	221.7	248.3	285.4	672.2	596.4	269.0	40-49 hours
มี	19.9	0.7	1.8	1.7	2.8	2.1	6.8	3.2	0.9	Available
ไม่มี	2,572.0	67.6	228.9	219.9	245.5	283.4	665.4	593.2	268.2	Not available
50 ชั่วโมงขึ้นไป	1,718.6	40.9	124.6	144.2	159.1	200.8	465.4	401.8	181.9	50 hours and over
มี	3.7	-	1.0	1.4	0.7	0.5	0.1	0.1	-	Available
ไม่มี	1,714.9	40.9	123.6	142.9	158.4	200.3	465.3	401.7	181.9	Not available

ตารางที่ 12 จำนวนผู้มีงานทำ จำแนกตามกลุ่มอายุ จำนวนชั่วโมงทำงานต่อสัปดาห์ การมีเวลาเหลือพอและต้องการทำงานเพิ่มขึ้น และเพศ ภาคเหนือ
TABLE 12 EMPLOYED PERSONS BY AGE GROUP, HOURS WORKED PER WEEK, AVAILABILITY FOR ADDITIONAL WORK AND SEX , NORTHERN REGION

ไตรมาสที่ 1/2557 : Quarter 1/2014

หน่วยเป็นพัน : In Thousands

จำนวนชั่วโมงทำงาน เพศ และ การมีเวลาเหลือพอ และต้องการทำงานเพิ่มขึ้น	รวม	กลุ่มอายุ Age Group								HOURS WORKED, SEX AND AVAILABILITY FOR ADDITIONAL WORK
	Total	15-19	20-24	25-29	30-34	35-39	40-49	50-59	>= 60	
ชาย	3,531.6	120.5	299.1	307.7	320.8	357.2	820.1	837.7	468.5	MALE
มี	67.1	4.4	5.8	11.1	5.8	8.6	13.3	15.0	3.1	Available
ไม่มี	3,464.5	116.1	293.3	296.5	315.1	348.5	806.8	822.7	465.5	Not available
มีงานประจำแต่ไม่ได้ทำงาน	45.2	0.2	1.2	0.6	2.3	3.3	10.1	13.2	14.5	With job not work
มี	4.4	-	0.3	-	0.4	0.4	1.2	1.7	0.4	Available
ไม่มี	40.9	0.2	0.9	0.6	1.9	2.9	8.9	11.5	14.1	Not available
1-9 ชั่วโมง	15.9	0.2	-	1.4	0.3	1.7	3.7	8.2	0.5	1-9 hours
มี	1.9	-	-	0.9	-	-	0.9	-	-	Available
ไม่มี	14.0	0.2	-	0.4	0.3	1.7	2.8	8.2	0.5	Not available
10-19 ชั่วโมง	119.9	7.0	11.2	11.3	10.7	11.8	22.3	27.1	18.5	10-19 hours
มี	15.2	2.4	1.6	3.6	0.1	2.2	1.7	2.9	0.8	Available
ไม่มี	104.6	4.6	9.7	7.7	10.6	9.6	20.6	24.2	17.7	Not available
20-29 ชั่วโมง	296.4	12.7	16.3	25.0	23.4	28.8	54.6	75.4	60.2	20-29 hours
มี	13.7	0.1	1.1	0.9	1.8	3.0	3.5	2.5	0.8	Available
ไม่มี	282.7	12.6	15.2	24.1	21.6	25.8	51.1	73.0	59.3	Not available
30-34 ชั่วโมง	264.6	11.9	26.3	24.4	19.3	22.6	51.3	66.1	42.7	30-34 hours
มี	6.2	1.1	0.3	0.1	-	0.2	2.2	2.0	0.3	Available
ไม่มี	258.4	10.8	26.1	24.2	19.3	22.4	49.1	64.1	42.5	Not available
35-39 ชั่วโมง	388.2	11.8	28.2	33.8	36.8	36.3	85.7	99.1	56.5	35-39 hours
มี	9.6	-	0.7	2.5	0.8	1.3	0.6	3.8	-	Available
ไม่มี	378.6	11.8	27.5	31.3	36.0	35.0	85.1	95.3	56.5	Not available
40-49 ชั่วโมง	1,443.9	47.5	146.6	128.3	137.3	143.5	343.4	328.5	168.8	40-49 hours
มี	13.5	0.7	1.8	1.7	2.0	1.0	3.1	2.3	0.9	Available
ไม่มี	1,430.4	46.8	144.8	126.5	135.3	142.5	340.4	326.2	168.0	Not available
50 ชั่วโมงขึ้นไป	957.7	29.2	69.3	83.1	90.8	109.3	249.0	220.2	106.9	50 hours and over
มี	2.7	-	-	1.4	0.7	0.5	0.1	-	-	Available
ไม่มี	955.0	29.2	69.3	81.7	90.1	108.7	248.9	220.2	106.9	Not available
หญิง	2,951.2	52.7	197.1	232.3	270.1	331.3	803.0	736.1	328.6	FEMALE
มี	35.7	2.8	3.7	0.3	2.7	1.9	12.2	9.9	2.2	Available
ไม่มี	2,915.5	49.9	193.4	232.0	267.4	329.5	790.8	726.1	326.3	Not available
มีงานประจำแต่ไม่ได้ทำงาน	16.9	-	-	0.7	2.7	1.4	4.2	6.7	1.2	With job not work
มี	0.8	-	-	-	0.1	0.1	0.3	0.3	-	Available
ไม่มี	16.2	-	-	0.7	2.6	1.3	3.9	6.5	1.2	Not available
1-9 ชั่วโมง	14.5	-	0.9	-	-	1.0	6.5	3.9	2.3	1-9 hours
มี	1.9	-	-	-	-	-	0.5	0.9	0.6	Available
ไม่มี	12.6	-	0.9	-	-	1.0	6.0	3.0	1.7	Not available
10-19 ชั่วโมง	116.7	6.3	3.9	7.4	10.0	10.2	26.6	34.1	18.3	10-19 hours
มี	6.9	1.8	0.7	0.1	0.2	-	1.1	1.5	1.5	Available
ไม่มี	109.9	4.6	3.2	7.2	9.8	10.2	25.5	32.6	16.8	Not available
20-29 ชั่วโมง	286.8	3.5	14.9	16.2	18.9	25.1	70.5	83.7	54.1	20-29 hours
มี	11.7	0.9	2.0	-	0.4	0.7	3.4	4.2	0.1	Available
ไม่มี	275.1	2.5	12.8	16.2	18.5	24.4	67.0	79.5	54.0	Not available
30-34 ชั่วโมง	228.0	5.3	17.5	15.4	17.4	21.1	54.2	59.0	38.1	30-34 hours
มี	4.3	0.1	-	-	-	-	2.8	1.2	0.1	Available
ไม่มี	223.8	5.2	17.5	15.4	17.4	21.1	51.4	57.8	37.9	Not available
35-39 ชั่วโมง	379.1	5.1	20.5	38.1	41.8	39.1	95.9	99.1	39.5	35-39 hours
มี	2.6	-	-	0.1	1.3	-	0.3	0.9	-	Available
ไม่มี	376.5	5.1	20.5	38.0	40.5	39.1	95.6	98.2	39.5	Not available
40-49 ชั่วโมง	1,148.1	20.8	84.1	93.4	111.0	142.0	328.8	267.9	100.2	40-49 hours
มี	6.4	-	-	-	0.7	1.1	3.7	0.9	-	Available
ไม่มี	1,141.6	20.8	84.1	93.4	110.2	140.9	325.1	267.0	100.2	Not available
50 ชั่วโมงขึ้นไป	761.0	11.7	55.3	61.1	68.4	91.5	216.4	181.6	75.0	50 hours and over
มี	1.1	-	1.0	-	-	-	-	0.1	-	Available
ไม่มี	759.9	11.7	54.3	61.1	68.4	91.5	216.4	181.5	75.0	Not available

ตารางที่ 12 จำนวนผู้มีงานทำ จำแนกตามกลุ่มอายุ จำนวนชั่วโมงทำงานต่อสัปดาห์ การมีเวลาเหลือพอและต้องการทำงานเพิ่มขึ้น เพศ และเขตการปกครอง ภาคเหนือ (ต่อ)

TABLE 12 EMPLOYED PERSONS BY AGE GROUP, HOURS WORKED PER WEEK, AVAILABILITY FOR ADDITIONAL WORK, SEX AND AREA, NORTHERN REGION (Contd.)

ไตรมาสที่ 1/2557 : Quarter 1/2014

ในเขตเทศบาล MUNICIPAL AREA

หน่วยเป็นพัน : In Thousands

จำนวนชั่วโมงทำงาน เพศ และ การมีเวลาเหลือพอ และต้องการทำงานเพิ่มขึ้น	รวม Total	กลุ่มอายุ Age Group								HOURS WORKED, SEX AND AVAILABILITY FOR ADDITIONAL WORK
		15-19	20-24	25-29	30-34	35-39	40-49	50-59	>= 60	
ยอดรวม(ชาย)	2,237.9	46.5	161.0	201.9	212.2	236.5	568.3	555.0	256.6	TOTAL(MALE)
มี	30.8	4.0	1.5	4.2	2.7	1.5	7.4	9.0	0.7	Available
ไม่มี	2,207.1	42.5	159.6	197.7	209.5	235.0	560.9	546.1	255.9	Not available
มีงานประจำแต่ไม่ได้ทำงาน	15.0	0.2	0.1	-	1.7	0.5	2.8	5.3	4.5	With job not work
มี	0.9	-	-	-	0.1	0.1	-	0.6	0.1	Available
ไม่มี	14.2	0.2	0.1	-	1.6	0.4	2.8	4.7	4.4	Not available
1-9 ชั่วโมง	7.0	-	-	0.4	0.3	0.4	1.7	3.0	1.1	1-9 hours
มี	0.9	-	-	-	-	-	0.2	0.7	-	Available
ไม่มี	6.1	-	-	0.4	0.3	0.4	1.5	2.3	1.1	Not available
10-19 ชั่วโมง	80.8	5.8	7.3	6.5	6.3	5.3	17.6	24.8	7.3	10-19 hours
มี	7.3	3.6	0.2	1.6	0.2	0.2	0.5	1.1	-	Available
ไม่มี	73.5	2.2	7.1	4.9	6.1	5.1	17.1	23.8	7.3	Not available
20-29 ชั่วโมง	173.6	4.0	4.4	14.0	11.6	16.2	41.0	51.0	31.4	20-29 hours
มี	7.0	0.1	0.5	0.3	0.8	0.2	2.9	2.1	0.2	Available
ไม่มี	166.6	4.0	3.9	13.7	10.8	16.0	38.1	48.9	31.2	Not available
30-34 ชั่วโมง	138.3	3.3	11.0	12.9	8.1	12.4	30.9	33.8	25.8	30-34 hours
มี	3.6	0.1	0.3	0.1	-	0.2	2.1	0.4	0.4	Available
ไม่มี	134.7	3.3	10.7	12.8	8.1	12.2	28.8	33.4	25.5	Not available
35-39 ชั่วโมง	263.8	2.1	13.5	24.4	30.3	25.8	58.7	76.5	32.5	35-39 hours
มี	6.1	-	-	2.1	0.9	-	0.3	2.8	-	Available
ไม่มี	257.7	2.1	13.5	22.3	29.5	25.8	58.4	73.7	32.5	Not available
40-49 ชั่วโมง	885.9	19.6	77.7	78.4	86.9	99.3	238.1	202.5	83.5	40-49 hours
มี	4.4	0.2	0.5	-	0.7	0.4	1.3	1.2	0.1	Available
ไม่มี	881.5	19.3	77.2	78.4	86.2	98.9	236.8	201.3	83.4	Not available
50 ชั่วโมงขึ้นไป	673.6	11.5	47.0	65.1	67.0	76.7	177.6	158.1	70.6	50 hours and over
มี	0.7	-	-	-	-	0.5	0.1	0.1	-	Available
ไม่มี	672.9	11.5	47.0	65.1	67.0	76.1	177.5	158.0	70.6	Not available

ตารางที่ 12 จำนวนผู้มีงานทำ จำแนกตามกลุ่มอายุ จำนวนชั่วโมงทำงานต่อสัปดาห์ การมีเวลาเหลือพอและต้องการทำงานเพิ่มขึ้น เพศ และเขตการปกครอง ภาคเหนือ (ต่อ)

TABLE 12 EMPLOYED PERSONS BY AGE GROUP, HOURS WORKED PER WEEK, AVAILABILITY FOR ADDITIONAL WORK, SEX AND AREA, NORTHERN REGION (Contd.)

ไตรมาสที่ 1/2557 : Quarter 1/2014

ในเขตเทศบาล MUNICIPAL AREA

หน่วยเป็นพัน : In Thousands

จำนวนชั่วโมงทำงาน เพศ และ การมีเวลาเหลือพอ และต้องการทำงานเพิ่มขึ้น	รวม Total	กลุ่มอายุ Age Group								HOURS WORKED, SEX AND AVAILABILITY FOR ADDITIONAL WORK
		15-19	20-24	25-29	30-34	35-39	40-49	50-59	>= 60	
ยอดรวม(หญิง)	1,075.5	17.8	72.1	95.4	102.8	117.6	289.8	268.1	112.0	TOTAL(FEMALE)
มี	11.1	1.8	0.2	0.1	0.9	0.2	3.7	4.1	0.2	Available
ไม่มี	1,064.4	16.0	71.9	95.2	102.0	117.4	286.1	264.1	111.8	Not available
มีงานประจำแต่ไม่ได้ทำงาน	5.1	-	-	-	0.7	0.3	1.3	2.3	0.5	With job not work
มี	0.2	-	-	-	-	-	-	0.2	-	Available
ไม่มี	5.0	-	-	-	0.7	0.3	1.3	2.1	0.5	Not available
1-9 ชั่วโมง	3.1	-	-	-	-	0.2	0.6	1.4	0.9	1-9 hours
มี	0.7	-	-	-	-	-	-	0.7	-	Available
ไม่มี	2.5	-	-	-	-	0.2	0.6	0.8	0.9	Not available
10-19 ชั่วโมง	41.1	3.7	0.7	2.9	3.5	2.7	9.0	14.8	3.9	10-19 hours
มี	2.7	1.8	-	-	0.1	-	0.5	0.4	-	Available
ไม่มี	38.4	2.0	0.7	2.9	3.4	2.7	8.5	14.4	3.9	Not available
20-29 ชั่วโมง	82.5	1.0	1.6	6.5	4.9	8.4	20.8	23.6	15.6	20-29 hours
มี	3.1	-	0.2	-	-	0.0	1.4	1.3	0.1	Available
ไม่มี	79.4	1.0	1.5	6.5	4.9	8.4	19.4	22.2	15.5	Not available
30-34 ชั่วโมง	59.9	0.9	2.9	5.0	4.1	4.7	16.0	14.4	11.8	30-34 hours
มี	1.1	-	-	-	-	-	0.7	0.3	0.1	Available
ไม่มี	58.8	0.9	2.9	5.0	4.1	4.7	15.3	14.1	11.7	Not available
35-39 ชั่วโมง	137.1	0.9	5.7	14.1	18.2	16.0	32.2	37.9	12.2	35-39 hours
มี	2.1	-	-	0.1	0.8	-	0.3	0.9	-	Available
ไม่มี	135.0	0.9	5.7	13.9	17.5	16.0	31.9	37.1	12.2	Not available
40-49 ชั่วโมง	413.2	6.6	35.8	35.2	39.4	49.4	117.8	93.4	35.7	40-49 hours
มี	1.3	-	-	-	-	0.2	0.8	0.2	-	Available
ไม่มี	412.0	6.6	35.8	35.2	39.4	49.2	117.0	93.2	35.7	Not available
50 ชั่วโมงขึ้นไป	333.5	4.7	25.3	31.8	32.1	35.9	92.1	80.4	31.4	50 hours and over
มี	0.1	-	-	-	-	-	-	0.1	-	Available
ไม่มี	333.4	4.7	25.3	31.8	32.1	35.9	92.1	80.3	31.4	Not available

ตารางที่ 12 จำนวนผู้มีงานทำ จำแนกตามกลุ่มอายุ จำนวนชั่วโมงทำงานต่อสัปดาห์ การมีเวลาเหลือพอและต้องการทำงานเพิ่มขึ้น เพศ และเขตการปกครอง ภาคเหนือ (ต่อ)

TABLE 12 EMPLOYED PERSONS BY AGE GROUP, HOURS WORKED PER WEEK, AVAILABILITY FOR ADDITIONAL WORK, SEX AND AREA, NORTHERN REGION (Contd.)

ไตรมาสที่ 1/2557 : Quarter 1/2014

นอกเขตเทศบาล NON-MUNICIPAL AREA

หน่วยเป็นพัน : In Thousands

จำนวนชั่วโมงทำงาน เพศ และ การมีเวลาเหลือพอ และต้องการทำงานเพิ่มขึ้น	รวม	กลุ่มอายุ Age Group								HOURS WORKED, SEX AND AVAILABILITY FOR ADDITIONAL WORK
	Total	15-19	20-24	25-29	30-34	35-39	40-49	50-59	>= 60	
ยอดรวม(ชาย)	2,369.2	91.8	210.2	201.2	211.4	238.3	541.6	550.8	324.0	TOTAL(MALE)
มี	47.4	2.2	4.5	7.1	4.0	7.4	9.6	10.1	2.6	Available
ไม่มี	2,321.8	89.6	205.7	194.1	207.5	230.9	532.0	540.7	321.4	Not available
มีงานประจำแต่ไม่ได้ทำงาน	35.3	-	1.0	0.6	1.3	3.2	8.6	10.2	10.5	With job not work
มี	3.7	-	0.3	-	0.3	0.4	1.2	1.2	0.3	Available
ไม่มี	31.7	-	0.7	0.6	1.0	2.8	7.4	9.0	10.2	Not available
1-9 ชั่วโมง	12.1	0.2	-	0.9	-	1.6	2.6	6.6	0.2	1-9 hours
มี	1.6	-	-	0.9	-	-	0.7	-	-	Available
ไม่มี	10.4	0.2	-	-	-	1.6	1.9	6.6	0.2	Not available
10-19 ชั่วโมง	80.2	4.9	4.7	7.6	7.9	9.2	13.7	17.1	15.1	10-19 hours
มี	10.6	0.6	1.4	2.0	-	2.0	1.7	2.3	0.8	Available
ไม่มี	69.5	4.4	3.3	5.7	7.9	7.2	12.0	14.8	14.3	Not available
20-29 ชั่วโมง	205.3	9.7	13.5	17.5	16.7	21.0	34.5	48.0	44.4	20-29 hours
มี	9.8	0.1	0.8	0.6	1.0	2.9	2.0	1.7	0.7	Available
ไม่มี	195.5	9.7	12.7	16.9	15.7	18.1	32.5	46.3	43.6	Not available
30-34 ชั่วโมง	186.2	9.6	18.2	16.4	15.3	14.9	36.5	46.6	28.8	30-34 hours
มี	3.7	1.1	-	-	-	-	0.8	1.9	-	Available
ไม่มี	182.5	8.5	18.2	16.4	15.3	14.9	35.7	44.8	28.8	Not available
35-39 ชั่วโมง	261.5	10.6	20.5	23.5	24.6	26.4	59.2	60.5	36.2	35-39 hours
มี	5.6	-	0.7	0.5	0.7	1.3	0.6	1.8	-	Available
ไม่มี	255.9	10.6	19.8	23.0	24.0	25.1	58.7	58.7	36.2	Not available
40-49 ชั่วโมง	971.2	34.5	104.7	85.0	89.8	93.6	223.1	219.4	121.1	40-49 hours
มี	10.4	0.5	1.3	1.7	1.3	0.8	2.6	1.3	0.8	Available
ไม่มี	960.8	34.0	103.4	83.3	88.5	92.8	220.5	218.1	120.3	Not available
50 ชั่วโมงขึ้นไป	617.5	22.3	47.5	49.7	55.8	68.5	163.5	142.4	67.8	50 hours and over
มี	2.1	-	-	1.4	0.7	-	-	-	-	Available
ไม่มี	615.5	22.3	47.5	48.3	55.1	68.5	163.5	142.4	67.8	Not available

ตารางที่ 12 จำนวนผู้มีงานทำ จำแนกตามกลุ่มอายุ จำนวนชั่วโมงทำงานต่อสัปดาห์ การมีเวลาเหลือพอและต้องการทำงานเพิ่มขึ้น เพศ และเขตการปกครอง ภาคเหนือ (ต่อ)

TABLE 12 EMPLOYED PERSONS BY AGE GROUP, HOURS WORKED PER WEEK, AVAILABILITY FOR ADDITIONAL WORK, SEX AND AREA, NORTHERN REGION (Contd.)

ไตรมาสที่ 1/2557 : Quarter 1/2014

นอกเขตเทศบาล NON-MUNICIPAL AREA

หน่วยเป็นพัน : In Thousands

จำนวนชั่วโมงทำงาน เพศ และ การมีเวลาเหลือพอ และต้องการทำงานเพิ่มขึ้น	รวม Total	กลุ่มอายุ Age Group								HOURS WORKED, SEX AND AVAILABILITY FOR ADDITIONAL WORK
		15-19	20-24	25-29	30-34	35-39	40-49	50-59	>= 60	
ยอดรวม(หญิง)	1,875.7	35.0	125.0	137.0	167.3	213.8	513.2	468.0	216.6	TOTAL(FEMALE)
มี	24.5	1.0	3.5	0.1	1.8	1.7	8.4	5.9	2.0	Available
ไม่มี	1,851.1	33.9	121.5	136.8	165.5	212.1	504.7	462.1	214.5	Not available
มีงานประจำแต่ไม่ได้ทำงาน	11.8	-	-	0.7	2.0	1.0	2.8	4.5	0.7	With job not work
มี	0.6	-	-	-	0.1	0.1	0.3	0.1	-	Available
ไม่มี	11.2	-	-	0.7	2.0	0.9	2.6	4.3	0.7	Not available
1-9 ชั่วโมง	11.4	-	0.9	-	-	0.8	5.9	2.5	1.4	1-9 hours
มี	1.3	-	-	-	-	-	0.5	0.2	0.6	Available
ไม่มี	10.2	-	0.9	-	-	0.8	5.4	2.3	0.9	Not available
10-19 ชั่วโมง	75.6	2.6	3.1	4.5	6.5	7.5	17.6	19.4	14.4	10-19 hours
มี	4.1	-	0.7	0.1	0.1	-	0.6	1.1	1.5	Available
ไม่มี	71.5	2.6	2.5	4.4	6.4	7.5	17.0	18.3	12.9	Not available
20-29 ชั่วโมง	204.3	2.5	13.2	9.7	14.0	16.7	49.6	60.2	38.5	20-29 hours
มี	8.6	0.9	1.9	-	0.4	0.7	2.0	2.9	-	Available
ไม่มี	195.7	1.5	11.4	9.7	13.7	16.0	47.6	57.3	38.5	Not available
30-34 ชั่วโมง	168.2	4.4	14.6	10.5	13.3	16.4	38.2	44.6	26.2	30-34 hours
มี	3.2	0.1	-	-	-	-	2.1	0.9	-	Available
ไม่มี	165.0	4.3	14.6	10.5	13.3	16.4	36.0	43.7	26.2	Not available
35-39 ชั่วโมง	242.0	4.2	14.8	24.0	23.6	23.1	63.8	61.1	27.3	35-39 hours
มี	0.5	-	-	-	0.5	-	-	-	-	Available
ไม่มี	241.4	4.2	14.8	24.0	23.1	23.1	63.8	61.1	27.3	Not available
40-49 ชั่วโมง	734.9	14.2	48.3	58.2	71.6	92.6	210.9	174.5	64.5	40-49 hours
มี	5.2	-	-	-	0.7	0.9	2.9	0.7	-	Available
ไม่มี	729.7	14.2	48.3	58.2	70.9	91.7	208.1	173.8	64.5	Not available
50 ชั่วโมงขึ้นไป	427.6	7.1	30.1	29.4	36.3	55.7	124.3	101.2	43.6	50 hours and over
มี	1.0	-	1.0	-	-	-	-	-	-	Available
ไม่มี	426.6	7.1	29.1	29.4	36.3	55.7	124.3	101.2	43.6	Not available

ตารางที่ 13 จำนวนผู้ว่างงาน ที่หางานทำ จำแนกตามระยะเวลาที่หางานทำ ระดับการศึกษาที่สำเร็จ ภาคเหนือ

TABLE 13 UNEMPLOYED PERSONS, SEEKING JOP BY DURATION OF SEEKING JOP, LEVEL OF EDUCATIONAL ATTAINMENT, NORTHERN REGION

ไตรมาสที่ 1/2557 : Quarter 1/2014

หน่วยเป็นคน : Person

ระดับการศึกษาที่สำเร็จ	รวม Total	ระยะเวลาที่หางานทำ Duration of seeking jop						ไม่ทราบ Unknown	LEVEL OF EDUCATIONAL ATTAINMENT
		< 1 เดือน Month	1 - 2.9 เดือน Months	3 - 5.9 เดือน Months	6 - 8.9 เดือน Months	9 - 11.9 เดือน Months	>=12 เดือน Months		
ยอดรวม	7,000	5,819	317	741	29	-	94	-	TOTAL
ไม่มีการศึกษา	-	-	-	-	-	-	-	-	No education
ต่ำกว่าประถมศึกษา	1,838	1,510	-	328	-	-	-	-	Less than Elementary
ประถมศึกษา	594	490	-	104	-	-	-	-	Elementary
มัธยมศึกษาตอนต้น	1,337	1,337	-	-	-	-	-	-	Lower Secondary
มัธยมศึกษาตอนปลาย	455	332	-	-	29	-	94	-	Upper Secondary Level
สายสามัญ	455	332	-	-	29	-	94	-	General/Academic
สายอาชีวศึกษา	-	-	-	-	-	-	-	-	Vocational
สายวิชาการศึกษา	-	-	-	-	-	-	-	-	Teacher Training
อุดมศึกษา	2,776	2,149	317	309	-	-	-	-	Higher Level
สายวิชาการ	1,771	1,582	-	189	-	-	-	-	Academic
สายวิชาชีพ	1,005	567	317	120	-	-	-	-	Higher Technical Education
สายวิชาการศึกษา	-	-	-	-	-	-	-	-	Teacher Training
อื่นๆ ^{1/}	-	-	-	-	-	-	-	-	Others ^{1/}
ไม่ทราบ	-	-	-	-	-	-	-	-	Unknown

1/ รวมอาชีวะระยะสั้น 1/ Including Short Course Vocational

ตารางที่ 13 จำนวนผู้ว่างงาน ที่หางานทำ จำแนกตามระยะเวลาที่หางานทำ ระดับการศึกษาที่สำเร็จ และเพศ ภาคเหนือ

TABLE 13 UNEMPLOYED PERSONS, SEEKING JOP BY DURATION OF SEEKING JOP, LEVEL OF EDUCATIONAL ATTAINMENT AND SEX, NORTHERN REGION

ไตรมาสที่ 1/2557 : Quarter 1/2014

หน่วยเป็นคน : Person

ระดับการศึกษาที่สำเร็จ	รวม Total	ระยะเวลาที่หางานทำ Duration of seeking jop						ไม่ทราบ Unknown	LEVEL OF EDUCATIONAL ATTAINMENT
		< 1 เดือน	1 - 2.9 เดือน	3 - 5.9 เดือน	6 - 8.9 เดือน	9 - 11.9 เดือน	>=12 เดือน		
		Month	Months	Months	Months	Months	Months		
ชาย	4,546	3,559	123	741	29	-	94	-	MALE
ไม่มีการศึกษา	-	-	-	-	-	-	-	-	No education
ต่ำกว่าประถมศึกษา	928	600	-	328	-	-	-	-	Less than Elementary
ประถมศึกษา	104	-	-	104	-	-	-	-	Elementary
มัธยมศึกษาตอนต้น	581	581	-	-	-	-	-	-	Lower Secondary
มัธยมศึกษาตอนปลาย	455	332	-	-	29	-	94	-	Upper Secondary Level
สายสามัญ	455	332	-	-	29	-	94	-	General/Academic
สายอาชีวศึกษา	-	-	-	-	-	-	-	-	Vocational
สายวิชาการศึกษา	-	-	-	-	-	-	-	-	Teacher Training
อุดมศึกษา	2,478	2,046	123	309	-	-	-	-	Higher Level
สายวิชาการ	1,771	1,582	-	189	-	-	-	-	Academic
สายวิชาชีพ	707	464	123	120	-	-	-	-	Higher Technical Education
สายวิชาการศึกษา	-	-	-	-	-	-	-	-	Teacher Training
อื่นๆ ^{1/}	-	-	-	-	-	-	-	-	Others ^{1/}
ไม่ทราบ	-	-	-	-	-	-	-	-	Unknown
หญิง	2,455	2,260	195	-	-	-	-	-	FEMALE
ไม่มีการศึกษา	-	-	-	-	-	-	-	-	No education
ต่ำกว่าประถมศึกษา	910	910	-	-	-	-	-	-	Less than Elementary
ประถมศึกษา	490	490	-	-	-	-	-	-	Elementary
มัธยมศึกษาตอนต้น	757	757	-	-	-	-	-	-	Lower Secondary
มัธยมศึกษาตอนปลาย	-	-	-	-	-	-	-	-	Upper Secondary Level
สายสามัญ	-	-	-	-	-	-	-	-	General/Academic
สายอาชีวศึกษา	-	-	-	-	-	-	-	-	Vocational
สายวิชาการศึกษา	-	-	-	-	-	-	-	-	Teacher Training
อุดมศึกษา	298	103	195	-	-	-	-	-	Higher Level
สายวิชาการ	-	-	-	-	-	-	-	-	Academic
สายวิชาชีพ	298	103	195	-	-	-	-	-	Higher Technical Education
สายวิชาการศึกษา	-	-	-	-	-	-	-	-	Teacher Training
อื่นๆ ^{1/}	-	-	-	-	-	-	-	-	Others ^{1/}
ไม่ทราบ	-	-	-	-	-	-	-	-	Unknown

1/ รวมอาชีวะระยะสั้น

1/ Including Short Course Vocational

ตารางที่ 13 จำนวนผู้ว่างงาน ที่ทำงานทำ จำแนกตามระยะเวลาที่ทำงานทำ ระดับการศึกษาที่สำเร็จ เพศ และเขตการปกครอง ภาคเหนือ (ต่อ)

TABLE 13 UNEMPLOYED PERSONS, SEEKING JOP BY DURATION OF SEEKING JOP, LEVEL OF EDUCATIONAL ATTAINMENT, SEX AND AREA, NORTHERN REGION (Contd.)

ไตรมาสที่ 1/2557 : Quarter 1/2014

ในเขตเทศบาล MUNICIPAL AREA

หน่วยเป็นคน : Person

ระดับการศึกษาที่สำเร็จ	รวม	ระยะเวลาที่ทำงานทำ Duration of seeking jop						ไม่ทราบ	LEVEL OF EDUCATIONAL ATTAINMENT
		< 1 เดือน	1 - 2.9 เดือน	3 - 5.9 เดือน	6 - 8.9 เดือน	9 - 11.9 เดือน	>=12 เดือน		
		Month	Months	Months	Months	Months	Months		
ยอดรวม	2,866	1,880	123	741	29	-	94	-	TOTAL
ชาย	2,006	1,020	123	741	29	-	94	-	MALE
ไม่มีการศึกษา	-	-	-	-	-	-	-	-	No education
ต่ำกว่าประถมศึกษา	328	-	-	328	-	-	-	-	Less than Elementary
ประถมศึกษา	104	-	-	104	-	-	-	-	Elementary
มัธยมศึกษาตอนต้น	581	581	-	-	-	-	-	-	Lower Secondary
มัธยมศึกษาตอนปลาย	455	332	-	-	29	-	94	-	Upper Secondary Level
สายสามัญ	455	332	-	-	29	-	94	-	General/Academic
สายอาชีวศึกษา	-	-	-	-	-	-	-	-	Vocational
สายวิชาการศึกษา	-	-	-	-	-	-	-	-	Teacher Training
อุดมศึกษา	540	108	123	309	-	-	-	-	Higher Level
สายวิชาการ	296	108	-	189	-	-	-	-	Academic
สายวิชาชีพ	243	-	123	120	-	-	-	-	Higher Technical Education
สายวิชาการศึกษา	-	-	-	-	-	-	-	-	Teacher Training
อื่นๆ 1/	-	-	-	-	-	-	-	-	Others 1/
ไม่ทราบ	-	-	-	-	-	-	-	-	Unknown
หญิง	860	860	-	-	-	-	-	-	FEMALE
ไม่มีการศึกษา	-	-	-	-	-	-	-	-	No education
ต่ำกว่าประถมศึกษา	-	-	-	-	-	-	-	-	Less than Elementary
ประถมศึกษา	-	-	-	-	-	-	-	-	Elementary
มัธยมศึกษาตอนต้น	757	757	-	-	-	-	-	-	Lower Secondary
มัธยมศึกษาตอนปลาย	-	-	-	-	-	-	-	-	Upper Secondary Level
สายสามัญ	-	-	-	-	-	-	-	-	General/Academic
สายอาชีวศึกษา	-	-	-	-	-	-	-	-	Vocational
สายวิชาการศึกษา	-	-	-	-	-	-	-	-	Teacher Training
อุดมศึกษา	103	103	-	-	-	-	-	-	Higher Level
สายวิชาการ	-	-	-	-	-	-	-	-	Academic
สายวิชาชีพ	103	103	-	-	-	-	-	-	Higher Technical Education
สายวิชาการศึกษา	-	-	-	-	-	-	-	-	Teacher Training
อื่นๆ 1/	-	-	-	-	-	-	-	-	Others 1/
ไม่ทราบ	-	-	-	-	-	-	-	-	Unknown

1/ รวมอาชีวะระยะสั้น

1/ Including Short Course Vocational

ตารางที่ 13 จำนวนผู้ว่างงาน ที่หางานทำ จำแนกตามระยะเวลาที่หางานทำ ระดับการศึกษาที่สำเร็จ เพศ และเขตการปกครอง ภาคเหนือ (ต่อ)

TABLE 13 UNEMPLOYED PERSONS, SEEKING JOP BY DURATION OF SEEKING JOP, LEVEL OF EDUCATIONAL ATTAINMENT, SEX AND AREA, NORTHERN REGION (Contd.)

ไตรมาสที่ 1/2557 : Quarter 1/2014

นอกเขตเทศบาล NON-MUNICIPAL AREA

หน่วยเป็น คน : Person

ระดับการศึกษาที่สำเร็จ	รวม	ระยะเวลาที่หางานทำ Duration of seeking jop						ไม่ทราบ	LEVEL OF EDUCATIONAL ATTAINMENT
		< 1 เดือน	1 - 2.9 เดือน	3 - 5.9 เดือน	6 - 8.9 เดือน	9 - 11.9 เดือน	>=12 เดือน		
	Total	Month	Months	Months	Months	Months	Months	Unknown	
ยอดรวม	4134	3939	195	-	-	-	-	-	TOTAL
ชาย	2539	2539	-	-	-	-	-	-	MALE
ไม่มีการศึกษา	-	-	-	-	-	-	-	-	No education
ต่ำกว่าประถมศึกษา	600	600	-	-	-	-	-	-	Less than Elementary
ประถมศึกษา	-	-	-	-	-	-	-	-	Elementary
มัธยมศึกษาตอนต้น	-	-	-	-	-	-	-	-	Lower Secondary
มัธยมศึกษาตอนปลาย	-	-	-	-	-	-	-	-	Upper Secondary Level
สายสามัญ	-	-	-	-	-	-	-	-	General/Academic
สายอาชีวศึกษา	-	-	-	-	-	-	-	-	Vocational
สายวิชาการศึกษา	-	-	-	-	-	-	-	-	Teacher Training
อุดมศึกษา	1939	1939	-	-	-	-	-	-	Higher Level
สายวิชาการ	1475	1475	-	-	-	-	-	-	Academic
สายวิชาชีพ	464	464	-	-	-	-	-	-	Higher Technical Education
สายวิชาการศึกษา	-	-	-	-	-	-	-	-	Teacher Training
อื่นๆ ^{1/}	-	-	-	-	-	-	-	-	Others ^{1/}
ไม่ทราบ	-	-	-	-	-	-	-	-	Unknown
หญิง	1595	1400	195	-	-	-	-	-	FEMALE
ไม่มีการศึกษา	-	-	-	-	-	-	-	-	No education
ต่ำกว่าประถมศึกษา	910	910	-	-	-	-	-	-	Less than Elementary
ประถมศึกษา	490	490	-	-	-	-	-	-	Elementary
มัธยมศึกษาตอนต้น	-	-	-	-	-	-	-	-	Lower Secondary
มัธยมศึกษาตอนปลาย	-	-	-	-	-	-	-	-	Upper Secondary Level
สายสามัญ	-	-	-	-	-	-	-	-	General/Academic
สายอาชีวศึกษา	-	-	-	-	-	-	-	-	Vocational
สายวิชาการศึกษา	-	-	-	-	-	-	-	-	Teacher Training
อุดมศึกษา	195	-	195	-	-	-	-	-	Higher Level
สายวิชาการ	-	-	-	-	-	-	-	-	Academic
สายวิชาชีพ	195	-	195	-	-	-	-	-	Higher Technical Education
สายวิชาการศึกษา	-	-	-	-	-	-	-	-	Teacher Training
อื่นๆ ^{1/}	-	-	-	-	-	-	-	-	Others ^{1/}
ไม่ทราบ	-	-	-	-	-	-	-	-	Unknown

1/ รวมอาชีวะระยะสั้น 1/ Including Short Course Vocational

ตารางที่ 14 จำนวนผู้ว่างงาน ที่เคยทำงานมาก่อน จำแนกตามอาชีพที่ทำครั้งสุดท้าย อุตสาหกรรมที่ทำครั้งสุดท้าย ภาคเหนือ

TABLE 14 UNEMPLOYED PERSONS, EVER WORKED BY LAST OCCUPATION, LAST INDUSTRY, NORTHERN REGION

ไตรมาสที่ 1/2557 : Quarter 1/2014

หน่วยเป็นคน : Person

อาชีพที่ทำครั้งสุดท้าย	อุตสาหกรรมที่ทำครั้งสุดท้าย Last Industry												LAST OCCUPATION
	รวม	เกษตรกรรม	การทำเหมืองแร่	การผลิต	ไฟฟ้า ก๊าซ	จัดหาน้ำ บำบัดน้ำเสีย	การก่อสร้าง	การขายส่ง	การขนส่ง และ	ที่พักแรมและ	ข้อมูลข่าวสาร	การเงินและ	
		การป่าไม้		ไอน้ำระบบปรับอากาศ		และประปา		การขายปลีก	สถานที่เก็บสินค้า	บริการด้านอาหาร	และการสื่อสาร	การประกันภัย	
		และการประมง	และเหมืองหิน	Manu-	อากาศ	Water supply	Construction	การขมอยานยนต์	Transportation	Accommodation	Information	Financial	
	Total	Agriculture	Mining	facturing	Electricity	sewerage, waste		Transport, storage	and storage	and food service	and communication	intermedation	
ยอดรวม	28,746	15,190	-	2,781	-	151	4,300	2,803	120	1,247	77	612	TOTAL
1. ผู้บัญญัติกฎหมาย ข้าราชการระดับอาวุโสและผู้จัดการ	-	-	-	-	-	-	-	-	-	-	-	-	1. Legislators, senior officials and managers
2. ผู้ประกอบวิชาชีพด้านต่างๆ	274	-	-	-	-	-	-	-	-	-	-	-	2. Professionals
3. ผู้ประกอบวิชาชีพด้านเทคนิคสาขาต่างๆ และอาชีพที่เกี่ยวข้อง	1,632	-	-	-	-	-	568	570	-	-	-	495	3. Technicians and associate professionals
4. เสมียน	1,125	-	-	539	-	-	-	482	-	-	-	-	4. Clerks
5. พนักงานบริการและพนักงานในร้านค้าและตลาด	2,262	-	-	94	-	-	-	887	-	876	77	-	5. Service workers and shop and market sales workers
6. ผู้ปฏิบัติงานที่มีฝีมือในการเกษตรและการประมง	9,576	9,576	-	-	-	-	-	-	-	-	-	-	6. Skilled agricultural and fishery workers
7. ผู้ปฏิบัติงานด้านความสามารถทางฝีมือและธุรกิจการค้าที่เกี่ยวข้อง	2,216	-	-	699	-	-	1,192	325	-	-	-	-	7. Craft and related trades workers
8. ผู้ปฏิบัติการโรงงานและเครื่องจักรและผู้ปฏิบัติงานด้านการประกอบ	2,303	-	-	815	-	151	894	323	120	-	-	-	8. Plant and machine operators and assemblers
9. อาชีพขั้นพื้นฐานต่างๆ ในด้านการขายและการให้บริการ	9,360	5,614	-	634	-	-	1,647	216	-	372	-	118	9. Elementary occupations
10. คนงานซึ่งมิได้จำแนกไว้ในหมวดอื่น	-	-	-	-	-	-	-	-	-	-	-	-	10. Workers not classifiable by occupation

ตารางที่ 14 จำนวนผู้ว่างงาน ที่เคยทำงานมาก่อน จำแนกตามอาชีพที่ทำครั้งสุดท้าย อุตสาหกรรมที่ทำครั้งสุดท้าย ภาคเหนือ (ต่อ)

TABLE 14 UNEMPLOYED PERSONS, EVER WORKED BY LAST OCCUPATION, LAST INDUSTRY, NORTHERN REGION (Contd.)

ไตรมาสที่ 1/2557 : Quarter 1/2014

หน่วยเป็น คน : Person

อาชีพที่ทำครั้งสุดท้าย	อุตสาหกรรมที่ทำครั้งสุดท้าย (ต่อ) Last Industry (Contd.)											LAST OCCUPATION
	กิจกรรม	กิจกรรมทางวิชาชีพ	การบริหารสนับสนุน	การบริหารราชการ	การศึกษา	กิจกรรมด้านสุขภาพ	ศิลปะ ความบันเทิง	บริการ	งานในครัวเรือน	กิจกรรมของ	ไม่ทราบ	
	อสังหาริมทรัพย์	วิทย์และเทคโนโลยี	และป้องกันประเทศ	ป้องกันประเทศ		งานสังคมสงเคราะห์	และนันทนาการ	ด้านอื่นๆ	ส่วนบุคคล	องค์กร		
	Real estate activities	Professional, scientific technical activities	Administrative support service activities	Public administration defence	Education	Health and social work	Art, entertainment	Other service	Activities of household	Extra-territorial	Unknown	
ยอดรวม	-	249	328	512	274	-	-	54	48	-	-	TOTAL
1. ผู้บัญญัติกฎหมาย ข้าราชการระดับอาวุโส และผู้จัดการ	-	-	-	-	-	-	-	-	-	-	-	1. Legislators, senior officials and managers
2. ผู้ประกอบวิชาชีพด้านต่างๆ	-	-	-	-	274	-	-	-	-	-	-	2. Professionals
3. ผู้ประกอบวิชาชีพด้านเทคนิคสาขาต่างๆ และอาชีพที่เกี่ยวข้อง	-	-	-	-	-	-	-	-	-	-	-	3. Technicians and associate professionals
4. เสมียน	-	-	-	104	-	-	-	-	-	-	-	4. Clerks
5. พนักงานบริการและพนักงานในร้านค้า และตลาด	-	-	328	-	-	-	-	-	-	-	-	5. Service workers and shop and market sales workers
6. ผู้ปฏิบัติงานที่มีฝีมือในด้านการเกษตร และการประมง	-	-	-	-	-	-	-	-	-	-	-	6. Skilled agricultural and fishery workers
7. ผู้ปฏิบัติงานด้านความสามารถทางฝีมือ และธุรกิจการค้าที่เกี่ยวข้อง	-	-	-	-	-	-	-	-	-	-	-	7. Craft and related trades workers
8. ผู้ปฏิบัติการโรงงานและเครื่องจักร และผู้ปฏิบัติงานด้านการประกอบ	-	-	-	-	-	-	-	-	-	-	-	8. Plant and machine operators and assemblers
9. อาชีพขั้นพื้นฐานต่างๆ ในด้านการขาย และการให้บริการ	-	249	-	408	-	-	-	54	48	-	-	9. Elementary occupations
10. คนงานซึ่งมิได้จำแนกไว้ในหมวดอื่น	-	-	-	-	-	-	-	-	-	-	-	10. Workers not classifiable by occupation

ตารางที่ 14 จำนวนผู้ว่างงาน ที่เคยทำงานมาก่อน จำแนกตามอาชีพที่ทำครั้งสุดท้าย อุตสาหกรรมที่ทำครั้งสุดท้าย และเพศ ภาคเหนือ

TABLE 14 UNEMPLOYED PERSONS, EVER WORKED BY LAST OCCUPATION, LAST INDUSTRY AND SEX, NORTHERN REGION

ไตรมาสที่ 1/2557 - Quarter 1/2014

หน่วยเป็น千人 : Person

อาชีพที่ทำครั้งสุดท้าย	อุตสาหกรรมที่ทำครั้งสุดท้าย Last Industry												LAST OCCUPATION
	รวม	เกษตรกรรม การป่าไม้ และการประมง	การทำเหมืองแร่ และเหมืองหิน	การผลิต	ไฟฟ้า ก๊าซ ไอน้ำระบบปรับอากาศ	การจัดหาน้ำ บำบัดน้ำเสีย และประปา	การก่อสร้าง	การขนส่ง การขายปลีก การซ่อมยานยนต์	การขนส่ง และ สถานที่เก็บสินค้า	ที่พักแรมและ บริการด้านอาหาร	ข้อมูลข่าวสาร และการสื่อสาร	กิจกรรมการเงินและการประกันภัย	
	Total	Agriculture	Mining	Manufacturing	Electricity	Water supply sewerage, waste	Construction	Transport, storage	Transportation and storage	Accommodation and food service	Information and communication	Financial Intermediation	
ชาย	15,263	7,259	-	1,505	-	151	4,160	1,139	120	-	77	-	MALE
1. ผู้บัญญัติกฎหมาย ข้าราชการระดับอาวุโส และผู้จัดการ	-	-	-	-	-	-	-	-	-	-	-	-	1. Legislators, senior officials and managers
2. ผู้ประกอบวิชาชีพด้านต่างๆ	274	-	-	-	-	-	-	-	-	-	-	-	2. Professionals
3. ผู้ประกอบวิชาชีพด้านเทคนิคสาขาต่างๆ และอาชีพที่เกี่ยวข้อง	568	-	-	-	-	-	568	-	-	-	-	-	3. Technicians and associate professionals
4. เสมียน	814	-	-	539	-	-	-	275	-	-	-	-	4. Clerks
5. พนักงานบริการและพนักงานในร้านค้า และตลาด	499	-	-	94	-	-	-	-	-	-	77	-	5. Service workers and shop and market sales workers
6. ผู้ปฏิบัติงานที่มีฝีมือในด้านการเกษตร และการประมง	5,250	5,250	-	-	-	-	-	-	-	-	-	-	6. Skilled agricultural and fishery workers
7. ผู้ปฏิบัติงานด้านความสามารถทางฝีมือ และธุรกิจการค้าที่เกี่ยวข้อง	2,216	-	-	699	-	-	1,192	325	-	-	-	-	7. Craft and related trades workers
8. ผู้ปฏิบัติการโรงงานและเครื่องจักร และผู้ปฏิบัติงานด้านการประกอบ	1,660	-	-	172	-	151	894	323	120	-	-	-	8. Plant and machine operators and assemblers
9. อาชีพขั้นพื้นฐานต่างๆ ในด้านการขาย และการให้บริการ	3,982	2,009	-	-	-	-	1,508	216	-	-	-	-	9. Elementary occupations
10. คนงานซึ่งมิได้จำแนกไว้ในหมวดอื่น	-	-	-	-	-	-	-	-	-	-	-	-	10. Workers not classifiable by occupation
หญิง	13,484	7,931	-	1,276	-	-	140	1,664	-	1,247	-	612	FEMALE
1. ผู้บัญญัติกฎหมาย ข้าราชการระดับอาวุโส และผู้จัดการ	-	-	-	-	-	-	-	-	-	-	-	-	1. Legislators, senior officials and managers
2. ผู้ประกอบวิชาชีพด้านต่างๆ	-	-	-	-	-	-	-	-	-	-	-	-	2. Professionals
3. ผู้ประกอบวิชาชีพด้านเทคนิคสาขาต่างๆ และอาชีพที่เกี่ยวข้อง	1,064	-	-	-	-	-	-	570	-	-	-	495	3. Technicians and associate professionals
4. เสมียน	310	-	-	-	-	-	-	207	-	-	-	-	4. Clerks
5. พนักงานบริการและพนักงานในร้านค้า และตลาด	1,763	-	-	-	-	-	-	887	-	876	-	-	5. Service workers and shop and market sales workers
6. ผู้ปฏิบัติงานที่มีฝีมือในด้านการเกษตร และการประมง	4,326	4,326	-	-	-	-	-	-	-	-	-	-	6. Skilled agricultural and fishery workers
7. ผู้ปฏิบัติงานด้านความสามารถทางฝีมือ และธุรกิจการค้าที่เกี่ยวข้อง	-	-	-	-	-	-	-	-	-	-	-	-	7. Craft and related trades workers
8. ผู้ปฏิบัติการโรงงานและเครื่องจักร และผู้ปฏิบัติงานด้านการประกอบ	642	-	-	642	-	-	-	-	-	-	-	-	8. Plant and machine operators and assemblers
9. อาชีพขั้นพื้นฐานต่างๆ ในด้านการขาย และการให้บริการ	5,378	3,605	-	634	-	-	140	-	-	372	-	118	9. Elementary occupations
10. คนงานซึ่งมิได้จำแนกไว้ในหมวดอื่น	-	-	-	-	-	-	-	-	-	-	-	-	10. Workers not classifiable by occupation

ตารางที่ 14 จำนวนผู้ว่างงาน ที่เคยทำงานมาก่อน จำแนกตามอาชีพที่ทำครั้งสุดท้าย อุตสาหกรรมที่ทำครั้งสุดท้าย และเพศ ภาคเหนือ (ต่อ)

TABLE 14 UNEMPLOYED PERSONS, EVER WORKED BY LAST OCCUPATION, LAST INDUSTRY AND SEX , NORTHERN REGION (Contd.)

ไตรมาสที่ 1/2557 : Quarter 1/2014

หน่วยเป็นหมื่น : Person

อาชีพที่ทำครั้งสุดท้าย	อุตสาหกรรมที่ทำครั้งสุดท้าย (ต่อ) Last Industry (Contd.)											LAST OCCUPATION
	กิจกรรมอสังหาริมทรัพย์ Real estate activities	กิจกรรมทางวิชาชีพ วิชาชีพและเทคนิค Professional/scientific technical activities	การบริหารสนับสนุน และป้องกันประเทศ Administrative and support service activities	การบริหารราชการ ป้องกันประเทศ Public administration defence	การศึกษา Education	กิจกรรมด้านสุขภาพ งานสังคมสงเคราะห์ Health and social work	ศิลปะ ความบันเทิง และนันทนาการ Art, entertainment	บริการด้านอื่นๆ Other service	งานในครัวเรือน ส่วนบุคคล Activities of household	กิจกรรมของ องค์กร Extra-territorial	ไม่ทราบ Unknown	
ชาย	-	249	328	-	274	-	-	-	-	-	-	MALE
1. ผู้บัญญัติกฎหมาย ข้าราชการระดับอาวุโส และผู้จัดการ	-	-	-	-	-	-	-	-	-	-	-	1. Legislators, senior officials and managers
2. ผู้ประกอบวิชาชีพด้านต่างๆ	-	-	-	-	274	-	-	-	-	-	-	2. Professionals
3. ผู้ประกอบวิชาชีพด้านเทคนิคสาขาต่างๆ และอาชีพที่เกี่ยวข้อง	-	-	-	-	-	-	-	-	-	-	-	3. Technicians and associate professionals
4. เสมียน	-	-	-	-	-	-	-	-	-	-	-	4. Clerks
5. พนักงานบริการและพนักงานในร้านค้า และตลาด	-	-	328	-	-	-	-	-	-	-	-	5. Service workers and shop and market sales workers
6. ผู้ปฏิบัติงานที่มีฝีมือในด้านเกษตร และการประมง	-	-	-	-	-	-	-	-	-	-	-	6. Skilled agricultural and fishery workers
7. ผู้ปฏิบัติงานด้านความสามารถทางฝีมือ และธุรกิจการค้าที่เกี่ยวข้อง	-	-	-	-	-	-	-	-	-	-	-	7. Craft and related trades workers
8. ผู้ปฏิบัติการโรงงานและเครื่องจักร และผู้ปฏิบัติงานด้านการประกอบ	-	-	-	-	-	-	-	-	-	-	-	8. Plant and machine operators and assemblers
9. อาชีพขั้นพื้นฐานต่างๆ ในด้านการขาย และการให้บริการ	-	249	-	-	-	-	-	-	-	-	-	9. Elementary occupations
10. คนงานซึ่งมิได้จำแนกไว้ในหมวดอื่น	-	-	-	-	-	-	-	-	-	-	-	10. Workers not classifiable by occupation
หญิง	-	-	-	512	-	-	-	54	48	-	-	FEMALE
1. ผู้บัญญัติกฎหมาย ข้าราชการระดับอาวุโส และผู้จัดการ	-	-	-	-	-	-	-	-	-	-	-	1. Legislators, senior officials and managers
2. ผู้ประกอบวิชาชีพด้านต่างๆ	-	-	-	-	-	-	-	-	-	-	-	2. Professionals
3. ผู้ประกอบวิชาชีพด้านเทคนิคสาขาต่างๆ และอาชีพที่เกี่ยวข้อง	-	-	-	-	-	-	-	-	-	-	-	3. Technicians and associate professionals
4. เสมียน	-	-	-	104	-	-	-	-	-	-	-	4. Clerks
5. พนักงานบริการและพนักงานในร้านค้า และตลาด	-	-	-	-	-	-	-	-	-	-	-	5. Service workers and shop and market sales workers
6. ผู้ปฏิบัติงานที่มีฝีมือในด้านเกษตร และการประมง	-	-	-	-	-	-	-	-	-	-	-	6. Skilled agricultural and fishery workers
7. ผู้ปฏิบัติงานด้านความสามารถทางฝีมือ และธุรกิจการค้าที่เกี่ยวข้อง	-	-	-	-	-	-	-	-	-	-	-	7. Craft and related trades workers
8. ผู้ปฏิบัติการโรงงานและเครื่องจักร และผู้ปฏิบัติงานด้านการประกอบ	-	-	-	-	-	-	-	-	-	-	-	8. Plant and machine operators and assemblers
9. อาชีพขั้นพื้นฐานต่างๆ ในด้านการขาย และการให้บริการ	-	-	-	408	-	-	-	54	48	-	-	9. Elementary occupations
10. คนงานซึ่งมิได้จำแนกไว้ในหมวดอื่น	-	-	-	-	-	-	-	-	-	-	-	10. Workers not classifiable by occupation

ตารางที่ 14 จำนวนผู้ว่างงาน ที่เคยทำงานมาก่อน จำแนกตามอาชีพที่ทำครั้งสุดท้าย อุตสาหกรรมที่ทำครั้งสุดท้าย เพศ และเขตการปกครอง ภาคเหนือ (ต่อ)

TABLE 14 UNEMPLOYED PERSONS, EVER WORKED BY LAST OCCUPATION, LAST INDUSTRY SEX AND AREA, NORTHERN REGION (Contd.)

ไตรมาสที่ 1/2557 : Quarter 1/2014

ในเขตเทศบาล MUNICIPAL AREA

หน่วยเป็นคน : Person

อาชีพที่ทำครั้งสุดท้าย	อุตสาหกรรมที่ทำครั้งสุดท้าย Last Industry												LAST OCCUPATION
	รวม	เกษตรกรรม	การทำเหมืองแร่	การผลิต	ไฟฟ้า ก๊าซ การให้น้ำ	การก่อสร้าง	การขายส่ง	การขายปลีก	การขนส่ง และ	ที่พักแรมและ	ข้อมูลข่าวสาร	กิจกรรมการเงินและ	
		การป่าไม้	เหมืองแร่	โอ้่น้ำระบบปรับ	และประปา	การก่อสร้าง	การขนส่ง	การขนส่ง	สถานที่เก็บสินค้า	บริการด้านอาหาร	และการสื่อสาร	การประกันภัย	
	Total	Agriculture	Mining	Manufacturing	Electricity	Water supply	Transport, storage	Transport, storage	and storage	Accommodation	Information	Financial	
ยอดรวม	8,562	1,516	-	1,467	-	151	1,345	1,751	-	860	77	612	TOTAL
ชาย	4,330	326	-	1,129	-	151	1,205	864	-	-	77	-	MALE
1. ผู้บัญญัติกฎหมาย ข้าราชการระดับอาวุโส และผู้จัดการ	-	-	-	-	-	-	-	-	-	-	-	-	1. Legislators, senior officials and managers
2. ผู้ประกอบวิชาชีพด้านต่างๆ	-	-	-	-	-	-	-	-	-	-	-	-	2. Professionals
3. ผู้ประกอบวิชาชีพด้านเทคนิคสาขาต่างๆ และอาชีพที่เกี่ยวข้อง	-	-	-	-	-	-	-	-	-	-	-	-	3. Technicians and associate professionals
4. เสมียน	164	-	-	164	-	-	-	-	-	-	-	-	4. Clerks
5. พนักงานบริการและพนักงานในร้านค้า และตลาด	499	-	-	94	-	-	-	-	-	-	77	-	5. Service workers and shop and market sales workers
6. ผู้ปฏิบัติงานที่มีฝีมือในด้านการเกษตร และการประมง	-	-	-	-	-	-	-	-	-	-	-	-	6. Skilled agricultural and fishery workers
7. ผู้ปฏิบัติงานด้านความสามารถทางฝีมือ และธุรกิจการค้าที่เกี่ยวข้อง	1,575	-	-	699	-	-	551	325	-	-	-	-	7. Craft and related trades workers
8. ผู้ปฏิบัติการโรงงานและเครื่องจักร และผู้ปฏิบัติงานด้านการประกอบ	647	-	-	172	-	151	-	323	-	-	-	-	8. Plant and machine operators and assemblers
9. อาชีพขั้นพื้นฐานต่างๆ ในด้านการขาย และการให้บริการ	1,446	326	-	-	-	-	654	216	-	-	-	-	9. Elementary occupations
10. คนงานซึ่งมิได้จำแนกไว้ในหมวดอื่น	-	-	-	-	-	-	-	-	-	-	-	-	10. Workers not classifiable by occupation

ตารางที่ 14 จำนวนผู้ว่างงาน ที่เคยทำงานมาก่อน จำแนกตามอาชีพที่ทำครั้งสุดท้าย อุตสาหกรรมที่ทำครั้งสุดท้าย เพศ และเขตการปกครอง ภาคเหนือ (ต่อ)

TABLE 14 UNEMPLOYED PERSONS, EVER WORKED BY LAST OCCUPATION, LAST INDUSTRY SEX AND AREA, NORTHERN REGION (Contd.)

ไตรมาสที่ 1/2557 : Quarter 1/2014

ในเขตเทศบาล MUNICIPAL AREA

หน่วยเป็นคน : Person

อาชีพที่ทำครั้งสุดท้าย	อุตสาหกรรมที่ทำครั้งสุดท้าย Last Industry												LAST OCCUPATION
	รวม	เกษตรกรรม	การทำเหมืองแร่	การผลิต	ไฟฟ้า ก๊าซ	การให้น้ำ	การก่อสร้าง	การขายส่ง	การขายปลีก	การขนส่ง และ	ที่พักแรมและ	ข้อมูลข่าวสาร	
		การป่าไม้	เหมืองหิน	เหมืองแร่	ไอน้ำระบบปรับอากาศ	บำบัดน้ำเสีย	และประปา	การขนส่ง	การขนส่ง	สถานที่เก็บสินค้า	บริการด้านอาหาร	และการสื่อสาร	
	Total	Agriculture	Mining	Manufacturing	Electricity	Water supply	Construction	การชื้อยานยนต์	Transportation	Accommodation	Information	Financial	
หญิง	4,232	1,190	-	338	-	-	140	887	-	860	-	612	FEMALE
1. ผู้บัญญัติกฎหมาย ข้าราชการระดับอาวุโส	-	-	-	-	-	-	-	-	-	-	-	-	1. Legislators, senior officials
และผู้จัดการ													and managers
2. ผู้ประกอบวิชาชีพด้านต่างๆ	-	-	-	-	-	-	-	-	-	-	-	-	2. Professionals
3. ผู้ประกอบวิชาชีพด้านเทคนิคสาขาต่างๆ	495	-	-	-	-	-	-	-	-	-	-	495	3. Technicians and associate
และอาชีพที่เกี่ยวข้อง													professionals
4. เสมียน	104	-	-	-	-	-	-	-	-	-	-	-	4. Clerks
5. พนักงานบริการและพนักงานในร้านค้า	1,375	-	-	-	-	-	-	887	-	488	-	-	5. Service workers and shop and market
และตลาด													sales workers
6. ผู้ปฏิบัติงานที่มีฝีมือในด้านการเกษตร	924	924	-	-	-	-	-	-	-	-	-	-	6. Skilled agricultural and fishery
และการประมง													workers
7. ผู้ปฏิบัติงานด้านความสามารถทางฝีมือ	-	-	-	-	-	-	-	-	-	-	-	-	7. Craft and related trades
และธุรกิจการค้าที่เกี่ยวข้อง													workers
8. ผู้ปฏิบัติการโรงงานและเครื่องจักร	195	-	-	195	-	-	-	-	-	-	-	-	8. Plant and machine operators
และผู้ปฏิบัติงานด้านการประกอบ													and assemblers
9. อาชีพขั้นพื้นฐานต่างๆ ในด้านการขาย	1,140	266	-	143	-	-	140	-	-	372	-	118	9. Elementary occupations
และการให้บริการ													
10. คนงานซึ่งมิได้จำแนกไว้ในหมวดอื่น	-	-	-	-	-	-	-	-	-	-	-	-	10. Workers not classifiable by occupation

ตารางที่ 14 จำนวนผู้ว่างงาน ที่เคยทำงานมาก่อน จำแนกตามอาชีพที่ทำครั้งสุดท้าย อุตสาหกรรมที่ทำครั้งสุดท้าย เพศ และเขตการปกครอง ภาคเหนือ (ต่อ)

TABLE 14 UNEMPLOYED PERSONS, EVER WORKED BY LAST OCCUPATION, LAST INDUSTRY SEX AND AREA, NORTHERN REGION (Contd.)

ไตรมาสที่ 1/2557 : Quarter 1/2014

ในเขตเทศบาล MUNICIPAL AREA

หน่วยเป็นคน : Person

อาชีพที่ทำครั้งสุดท้าย	อุตสาหกรรมที่ทำครั้งสุดท้าย (ต่อ) Last Industry (Contd.)												LAST OCCUPATION
	กิจกรรมอสังหาริมทรัพย์	กิจกรรมทางวิชาชีพวิทย์และเทคโนโลยี	การบริหารสนับสนุนและป้องกันประเทศ	การบริหารราชการป้องกันประเทศ	การศึกษา	กิจกรรมด้านสุขภาพงานสังคมสงเคราะห์	ศิลปะ ความบันเทิงและนันทนาการ	บริการด้านอื่นๆ	งานในครัวเรือนส่วนบุคคล	กิจกรรมขององค์กร	ไม่ทราบ		
	Real estate	Professional,scientific	Administrative	Public admin-	Education	Health and	Art, entertainment	Other service	Activities of	Extra-	Unknown		
	activities	technical activities	and support service activities	istration defence		social work			household	territorial			
ยอดรวม	-	249	328	104	-	-	-	54	48	-	-	TOTAL	
ชาย	-	249	328	-	-	-	-	-	-	-	-	MALE	
1. ผู้บัญญัติกฎหมาย ข้าราชการระดับอาวุโสและผู้จัดการ	-	-	-	-	-	-	-	-	-	-	-	1. Legislators, senior officials and managers	
2. ผู้ประกอบวิชาชีพด้านต่างๆ	-	-	-	-	-	-	-	-	-	-	-	2. Professionals	
3. ผู้ประกอบวิชาชีพด้านเทคนิคสาขาต่างๆและอาชีพที่เกี่ยวข้อง	-	-	-	-	-	-	-	-	-	-	-	3. Technicians and associate professionals	
4. เสมียน	-	-	-	-	-	-	-	-	-	-	-	4. Clerks	
5. พนักงานบริการและพนักงานในร้านค้าและตลาด	-	-	328	-	-	-	-	-	-	-	-	5. Service workers and shop and market sales workers	
6. ผู้ปฏิบัติงานที่มีฝีมือในด้านการเกษตรและการประมง	-	-	-	-	-	-	-	-	-	-	-	6. Skilled agricultural and fishery workers	
7. ผู้ปฏิบัติงานด้านความสามารถทางฝีมือและธุรกิจการค้าที่เกี่ยวข้อง	-	-	-	-	-	-	-	-	-	-	-	7. Craft and related trades workers	
8. ผู้ปฏิบัติการโรงงานและเครื่องจักรและผู้ปฏิบัติงานด้านการประกอบ	-	-	-	-	-	-	-	-	-	-	-	8. Plant and machine operators and assemblers	
9. อาชีพขั้นพื้นฐานต่างๆ ในด้านการขายและการให้บริการ	-	249	-	-	-	-	-	-	-	-	-	9. Elementary occupations	
10. คนงานซึ่งมิได้จำแนกไว้ในหมวดอื่น	-	-	-	-	-	-	-	-	-	-	-	10. Workers not classifiable by occupation	

ตารางที่ 14 จำนวนผู้ว่างงาน ที่เคยทำงานมาก่อน จำแนกตามอาชีพที่ทำครั้งสุดท้าย อุตสาหกรรมที่ทำครั้งสุดท้าย เพศ และเขตการปกครอง ภาคเหนือ (ต่อ)

TABLE 14 UNEMPLOYED PERSONS, EVER WORKED BY LAST OCCUPATION, LAST INDUSTRY SEX AND AREA, NORTHERN REGION (Contd.)

ไตรมาสที่ 1/2557 : Quarter 1/2014

ในเขตเทศบาล MUNICIPAL AREA

หน่วยเป็นคน : Person

อาชีพที่ทำครั้งสุดท้าย	อุตสาหกรรมที่ทำครั้งสุดท้าย (ต่อ) Last Industry (Contd.)												LAST OCCUPATION
	กิจกรรมอสังหาริมทรัพย์	กิจกรรมทางวิชาชีพวิทย์และเทคโนโลยี	การบริหารสนับสนุนและป้องกันประเทศ	การบริหารราชการป้องกันประเทศ	การศึกษา	กิจกรรมด้านสุขภาพงานสังคมสงเคราะห์	ศิลปะ ความบันเทิงและนันทนาการ	บริการด้านอื่นๆ	งานในครัวเรือนส่วนบุคคล	กิจกรรมขององค์การ	ไม่ทราบ		
	Real estate	Professional,scientific	Administrative	Public admin-	Education	Health and	Art, entertainment	Other service	Activities of	Extra-	Unknown		
	activities	technical activities	and support service activities	istration defence		social work			household	territorial			
หญิง	-	-	-	104	-	-	-	54	48	-	-	FEMALE	
1. ผู้บัญญัติกฎหมาย ข้าราชการระดับอาวุโสและผู้จัดการ	-	-	-	-	-	-	-	-	-	-	-	1. Legislators, senior officials and managers	
2. ผู้ประกอบวิชาชีพด้านต่างๆ	-	-	-	-	-	-	-	-	-	-	-	2. Professionals	
3. ผู้ประกอบวิชาชีพด้านเทคนิคสาขาต่างๆและอาชีพที่เกี่ยวข้อง	-	-	-	-	-	-	-	-	-	-	-	3. Technicians and associate professionals	
4. เสมียน	-	-	-	104	-	-	-	-	-	-	-	4. Clerks	
5. พนักงานบริการและพนักงานในร้านค้าและตลาด	-	-	-	-	-	-	-	-	-	-	-	5. Service workers and shop and market sales workers	
6. ผู้ปฏิบัติงานที่มีฝีมือในการเกษตรและการประมง	-	-	-	-	-	-	-	-	-	-	-	6. Skilled agricultural and fishery workers	
7. ผู้ปฏิบัติงานด้านความสามารถทางฝีมือและธุรกิจการค้าที่เกี่ยวข้อง	-	-	-	-	-	-	-	-	-	-	-	7. Craft and related trades workers	
8. ผู้ปฏิบัติการโรงงานและเครื่องจักรและผู้ปฏิบัติงานด้านการประกอบ	-	-	-	-	-	-	-	-	-	-	-	8. Plant and machine operators and assemblers	
9. อาชีพขั้นพื้นฐานต่างๆ ในด้านการขายและการให้บริการ	-	-	-	-	-	-	-	54	48	-	-	9. Elementary occupations	
10. คนงานซึ่งมิได้จำแนกไว้ในหมวดอื่น	-	-	-	-	-	-	-	-	-	-	-	10. Workers not classifiable by occupation	

ตารางที่ 14 จำนวนผู้ว่างงาน ที่เคยทำงานมาก่อน จำแนกตามอาชีพที่ทำครั้งสุดท้าย อุตสาหกรรมที่ทำครั้งสุดท้าย เพศ และเขตการปกครอง ภาคเหนือ (ต่อ)

TABLE 14 UNEMPLOYED PERSONS, EVER WORKED BY LAST OCCUPATION, LAST INDUSTRY SEX AND AREA, NORTHERN REGION (Contd.)

ไตรมาสที่ 1/2557 : Quarter 1/2014

นอกเขตเทศบาล NON-MUNICIPAL AREA

หน่วยเป็นคน : Person

อาชีพที่ทำครั้งสุดท้าย	อุตสาหกรรมที่ทำครั้งสุดท้าย Last Industry												LAST OCCUPATION
	รวม	เกษตรกรรม	การทำเหมืองแร่	การผลิต	ไฟฟ้า ก๊าซ	การจัดหาน้ำ บำบัดน้ำเสีย	การก่อสร้าง	การขายส่ง	การขนส่ง และ	ที่พักแรมและ	ข้อมูลข่าวสาร	กิจกรรมการเงินและ	
		การป่าไม้	เหมืองหิน		ไอน้ำระบบปรับอากาศ	และประปา		การขายปลีก	สถานที่เก็บสินค้า	บริการด้านอาหาร	และการสื่อสาร	การประกันภัย	
	Total	Agriculture	Mining	Manufacturing	Electricity	Water supply sewerage, waste	Construction	การชื้อมยานยนต์	Transportation and storage	Accommodation and food service	Information and communication	Financial intermedation	
ยอดรวม	20,184	13,674	-	1,314	-	-	2,956	1,052	120	388	-	-	TOTAL
ชาย	10,932	6,933	-	376	-	-	2,956	275	120	-	-	-	MALE
1. ผู้บัญญัติกฎหมาย ข้าราชการระดับอาวุโสและผู้จัดการ	-	-	-	-	-	-	-	-	-	-	-	-	1. Legislator, senior officials and manage
2. ผู้ประกอบวิชาชีพด้านต่างๆ	274	-	-	-	-	-	-	-	-	-	-	-	2. Professionals
3. ผู้ประกอบวิชาชีพด้านเทคนิคสาขาต่างๆ และอาชีพที่เกี่ยวข้อง	568	-	-	-	-	-	568	-	-	-	-	-	3. Technicians and associate professionals
4. เสมียน	651	-	-	376	-	-	-	275	-	-	-	-	4. Clerks
5. พนักงานบริการและพนักงานในร้านค้าและตลาด	-	-	-	-	-	-	-	-	-	-	-	-	5. Service workers and shop and market sales workers
6. ผู้ปฏิบัติงานที่มีฝีมือในการเกษตรและการประมง	5,250	5,250	-	-	-	-	-	-	-	-	-	-	6. Skilled agricultural and fishery workers
7. ผู้ปฏิบัติงานด้านความสามารถทางฝีมือและธุรกิจการค้าที่เกี่ยวข้อง	641	-	-	-	-	-	641	-	-	-	-	-	7. Craftsmen and related trades workers
8. ผู้ปฏิบัติการโรงงานและเครื่องจักรและผู้ปฏิบัติงานด้านการประกอบ	1,013	-	-	-	-	-	894	-	120	-	-	-	8. Plant and machine operators and assemblers
9. อาชีพขั้นพื้นฐานต่างๆ ในด้านการขายและการให้บริการ	2,536	1,683	-	-	-	-	853	-	-	-	-	-	9. Elementary occupations
10. คนงานซึ่งมิได้จำแนกไว้ในหมวดอื่น	-	-	-	-	-	-	-	-	-	-	-	-	10. Workers not classifiable by occupation

ตารางที่ 14 จำนวนผู้ว่างงาน ที่เคยทำงานมาก่อน จำแนกตามอาชีพที่ทำครั้งสุดท้าย อุตสาหกรรมที่ทำครั้งสุดท้าย เพศ และเขตการปกครอง ภาคเหนือ (ต่อ)

TABLE 14 UNEMPLOYED PERSONS, EVER WORKED BY LAST OCCUPATION, LAST INDUSTRY SEX AND AREA, NORTHERN REGION (Contd.)

ไตรมาสที่ 1/2557 : Quarter 1/2014

นอกเขตเทศบาล NON-MUNICIPAL AREA

หน่วยเป็นคน : Person

อาชีพที่ทำครั้งสุดท้าย	อุตสาหกรรมที่ทำครั้งสุดท้าย Last Industry												LAST OCCUPATION
	รวม	เกษตรกรรม	การทำเหมืองแร่	การผลิต	ไฟฟ้า ก๊าซ	การจัดหาน้ำ บำบัดน้ำเสีย	การก่อสร้าง	การขายส่ง	การขายปลีก	การขนส่ง และสถานที่เก็บสินค้า	ที่พักแรมและ	ข้อมูลข่าวสาร	
		การป่าไม้	เหมืองหิน		ไอน้ำระบบปรับอากาศ	และประปา					บริการด้านอาหาร	และการสื่อสาร	
	Total	Agriculture	Mining	Manufacturing	Electricity	Water supply sewerage, waste	Construction	การชื้อมยานยนต์	Transportation	Accommodation and food service	Information and communication	Financial intermedation	
หญิง	9,252	6,741	-	938	-	-	-	777	-	388	-	-	FEMALE
1. ผู้บัญญัติกฎหมาย ข้าราชการระดับอาวุโสและผู้จัดการ	-	-	-	-	-	-	-	-	-	-	-	-	1. Legislator, senior officials and manage
2. ผู้ประกอบวิชาชีพชั้นต่างๆ	-	-	-	-	-	-	-	-	-	-	-	-	2. Professionals
3. ผู้ประกอบวิชาชีพด้านเทคนิคสาขาต่างๆ และอาชีพที่เกี่ยวข้อง	570	-	-	-	-	-	-	570	-	-	-	-	3. Technicians and associate professionals
4. เสมียน	207	-	-	-	-	-	-	207	-	-	-	-	4. Clerks
5. พนักงานบริการและพนักงานในร้านค้าและตลาด	388	-	-	-	-	-	-	-	-	388	-	-	5. Service workers and shop and market sales workers
6. ผู้ปฏิบัติงานที่มีฝีมือในด้านการเกษตรและการประมง	3,402	3,402	-	-	-	-	-	-	-	-	-	-	6. Skilled agricultural and fishery workers
7. ผู้ปฏิบัติงานด้านความสามารถทางฝีมือและธุรกิจการค้าที่เกี่ยวข้อง	-	-	-	-	-	-	-	-	-	-	-	-	7. Craftsmen and related trades workers
8. ผู้ปฏิบัติการโรงงานและเครื่องจักรและผู้ปฏิบัติงานด้านการประกอบ	448	-	-	448	-	-	-	-	-	-	-	-	8. Plant and machine operators and assemblers
9. อาชีพขั้นพื้นฐานต่างๆ ในด้านการขายและการให้บริการ	4,237	3,339	-	490	-	-	-	-	-	-	-	-	9. Elementary occupations
10. คนงานซึ่งมิได้จำแนกไว้ในหมวดอื่น	-	-	-	-	-	-	-	-	-	-	-	-	10. Workers not classifiable by occupation

ตารางที่ 14 จำนวนผู้ว่างงาน ที่เคยทำงานมาก่อน จำแนกตามอาชีพที่ทำครั้งสุดท้าย อุตสาหกรรมที่ทำครั้งสุดท้าย เพศ และเขตการปกครอง ภาคเหนือ (ต่อ)

TABLE 14 UNEMPLOYED PERSONS, EVER WORKED BY LAST OCCUPATION, LAST INDUSTRY SEX AND AREA, NORTHERN REGION (Contd.)

ไตรมาสที่ 1/2557 : Quarter 1/2014

นอกเขตเทศบาล NON-MUNICIPAL AREA

หน่วยเป็นคน : Person

อาชีพที่ทำครั้งสุดท้าย	อุตสาหกรรมที่ทำครั้งสุดท้าย (ต่อ) Last Industry (Contd.)											LAST OCCUPATION
	กิจกรรม	กิจกรรมทางวิชาชีพ	การบริหารสนับสนุน	การบริหารราชการ	การศึกษา	กิจกรรมด้านสุขภาพ	ศิลปะ ความบันเทิง	บริการด้านอื่นๆ	งานในครัวเรือน	กิจกรรมของ	ไม่ทราบ	
	อสังหาริมทรัพย์	วิทย์และเทคโนโลยี	และป้องกันประเทศ	ป้องกันประเทศ	งานสังคมสงเคราะห์	และนันทนาการ			ส่วนบุคคล	องค์กร	Unknown	
	Real estate activities	Professional, scientific and technical activities	Administrative and support service activities	Public administration defence	Education	Health and social work	Art, entertainment	Other service	Activities of household	Extra-territorial		
ยอดรวม	-	-	-	408	274	-	-	-	-	-	-	TOTAL
ชาย	-	-	-	-	274	-	-	-	-	-	-	MALE
1. ผู้บัญญัติกฎหมาย ข้าราชการระดับอาวุโส และผู้จัดการ	-	-	-	-	-	-	-	-	-	-	-	1. Legislators, senior officials and managers
2. ผู้ประกอบวิชาชีพด้านต่างๆ	-	-	-	-	274	-	-	-	-	-	-	2. Professionals
3. ผู้ประกอบวิชาชีพด้านเทคนิคสาขาต่างๆ และอาชีพที่เกี่ยวข้อง	-	-	-	-	-	-	-	-	-	-	-	3. Technicians and associate professionals
4. เสมียน	-	-	-	-	-	-	-	-	-	-	-	4. Clerks
5. พนักงานบริการและพนักงานในร้านค้า และตลาด	-	-	-	-	-	-	-	-	-	-	-	5. Service workers and shop and market sales workers
6. ผู้ปฏิบัติงานที่มีฝีมือในการเกษตร และการประมง	-	-	-	-	-	-	-	-	-	-	-	6. Skilled agricultural and fishery workers
7. ผู้ปฏิบัติงานด้านความสามารถทางฝีมือ และธุรกิจการค้าที่เกี่ยวข้อง	-	-	-	-	-	-	-	-	-	-	-	7. Craft and related trades workers
8. ผู้ปฏิบัติการโรงงานและเครื่องจักร และผู้ปฏิบัติงานด้านการประกอบ	-	-	-	-	-	-	-	-	-	-	-	8. Plant and machine operators and assemblers
9. อาชีพขั้นพื้นฐานต่างๆ ในด้านการขาย และการให้บริการ	-	-	-	-	-	-	-	-	-	-	-	9. Elementary occupations
10. คนงานซึ่งมิได้จำแนกไว้ในหมวดอื่น	-	-	-	-	-	-	-	-	-	-	-	10. Workers not classifiable by occupation

ตารางที่ 14 จำนวนผู้ว่างงาน ที่เคยทำงานมาก่อน จำแนกตามอาชีพที่ทำครั้งสุดท้าย อุตสาหกรรมที่ทำครั้งสุดท้าย เพศ และเขตการปกครอง ภาคเหนือ (ต่อ)

TABLE 14 UNEMPLOYED PERSONS, EVER WORKED BY LAST OCCUPATION, LAST INDUSTRY SEX AND AREA, NORTHERN REGION (Contd.)

ไตรมาสที่ 1/2557 : Quarter 1/2014

นอกเขตเทศบาล NON-MUNICIPAL AREA

หน่วยเป็นคน : Person

อาชีพที่ทำครั้งสุดท้าย	อุตสาหกรรมที่ทำครั้งสุดท้าย (ต่อ) Last Industry (Contd.)											LAST OCCUPATION
	กิจกรรมอสังหาริมทรัพย์	กิจกรรมทางวิชาชีพวิทย์และเทคโนโลยี	การบริหารสนับสนุนและป้องกันประเทศ	การบริหารราชการป้องกันประเทศ	การศึกษา	กิจกรรมด้านสุขภาพงานสังคมสงเคราะห์	ศิลปะ ความบันเทิงและนันทนาการ	บริการด้านอื่นๆ	งานในครัวเรือนส่วนบุคคล	กิจกรรมขององค์กร	ไม่ทราบ	
	Real estate activities	Professional, scientific and technical activities	Administrative and support service activities	Public administration defence	Education	Health and social work	Art, entertainment	Other service	Activities of household	Extra-territorial	Unknown	
หญิง	-	-	-	408	-	-	-	-	-	-	-	FEMALE
1. ผู้บัญญัติกฎหมาย ข้าราชการระดับอาวุโสและผู้จัดการ	-	-	-	-	-	-	-	-	-	-	-	1. Legislators, senior officials and managers
2. ผู้ประกอบวิชาชีพด้านต่างๆ	-	-	-	-	-	-	-	-	-	-	-	2. Professionals
3. ผู้ประกอบวิชาชีพด้านเทคนิคสาขาต่างๆ และอาชีพที่เกี่ยวข้อง	-	-	-	-	-	-	-	-	-	-	-	3. Technicians and associate professionals
4. เสมียน	-	-	-	-	-	-	-	-	-	-	-	4. Clerks
5. พนักงานบริการและพนักงานในร้านค้าและตลาด	-	-	-	-	-	-	-	-	-	-	-	5. Service workers and shop and market sales workers
6. ผู้ปฏิบัติงานที่มีฝีมือในด้านการเกษตรและการประมง	-	-	-	-	-	-	-	-	-	-	-	6. Skilled agricultural and fishery workers
7. ผู้ปฏิบัติงานด้านความสามารถทางฝีมือและธุรกิจการค้าที่เกี่ยวข้อง	-	-	-	-	-	-	-	-	-	-	-	7. Craft and related trades workers
8. ผู้ปฏิบัติการโรงงานและเครื่องจักรและผู้ปฏิบัติงานด้านการประกอบ	-	-	-	-	-	-	-	-	-	-	-	8. Plant and machine operators and assemblers
9. อาชีพขั้นพื้นฐานต่างๆ ในด้านการขายและการให้บริการ	-	-	-	408	-	-	-	-	-	-	-	9. Elementary occupations
10. คนงานซึ่งมิได้จำแนกไว้ในหมวดอื่น	-	-	-	-	-	-	-	-	-	-	-	10. Workers not classifiable by occupation

ตารางที่ 15 จำนวนลูกจ้าง จำแนกตามค่าจ้างเฉลี่ย ผลประโยชน์อื่น ๆ ที่ได้รับ อุตสาหกรรม ภาคเหนือ

TABLE 15 EMPLOYEE BY AVERAGE WAGE, FRINGE BENEFIT, INDUSTRY, NORTHERN REGION

ไตรมาสที่ 1/2557 : Quarter 1/2014

หน่วยเป็นพัน : In Thousands

[illegible]

TABLE 15 EMPLOYEE BY AVERAGE WAGE, FRINGE BENEFIT, INDUSTRY AND SEX , NORTHERN REGION

หน่วยเป็นพัน : In Thousands

อุตสาหกรรม	จำนวนลูกจ้าง Total Employee	ค่าจ้างเฉลี่ย Average Wage	ลูกจ้างที่ได้รับผลประโยชน์อื่นๆ Employee Receive Fringe Benefit								INDUSTRY
			ได้รับเป็นเงิน In Cash			ได้รับเป็นสิ่งของ In Kind					
			โบนัส Bonus	ค่าล่วงเวลา Overtime	เงินอื่นๆ Other Income	อาหาร Food	เครื่องแต่งกาย Clothes	ที่อยู่อาศัย Housing	อื่นๆ Others		
ชาย	1,403.0	10,150.4	20.1	63.8	184.7	56.9	6.7	48.5	29.6	MALE	
1.เกษตรกรรม การป่าไม้ และการประมง	245.7	5,295.8	0.3	-	1.2	8.0	0.4	1.8	6.1	1. Agriculture, forestry and fishing	
2.การทำเหมืองแร่ และเหมืองหิน	18.0	9,694.2	0.3	4.7	2.5	1.4	0.6	2.0	-	2. Mining and quarrying	
3. การผลิต	161.6	8,821.1	10.3	19.2	22.4	8.0	1.0	6.7	2.4	3. Manufacturing	
4. ไฟฟ้า ก๊าซ ไอน้ำและระบบปรับอากาศ	17.6	29,585.4	-	1.4	6.1	-	-	0.2	0.3	4. Electricity, gas, steam and air conditioning supply	
5. การจัดหาน้ำ การจัดการและการบำบัดน้ำเสีย ของเสีย และสิ่งปฏิกูล	5.5	14,781.4	-	-	0.7	0.0	-	0.2	-	5. Water supply; sewerage, waste management and remediation activities	
6. การก่อสร้าง	337.5	7,175.9	0.7	5.6	2.7	5.4	-	2.7	12.7	6. Construction	
7. การขายส่ง และการขายปลีก การซ่อมยานยนต์	172.5	8,403.9	4.1	8.0	28.4	10.9	2.2	8.4	0.8	7. Wholesale and retail trade; repair of motor vehicles andmotorcycles	
8. การขนส่ง และสถานที่เก็บสินค้า	35.0	11,321.9	0.1	4.8	7.7	0.8	0.5	0.6	0.5	8. Transportation and storage	
9. ที่พักแรมและบริการด้านอาหาร	34.9	8,367.8	0.9	2.5	6.3	14.3	-	1.7	2.3	9. Accommodation and food service activities	
10. ข้อมูลข่าวสารและการสื่อสาร	7.7	23,144.2	-	1.6	0.8	-	0.1	0.5	0.1	10. Information and communication	
11.กิจกรรมทางการเงินและการประกันภัย	27.0	18,553.3	1.7	0.1	7.6	-	0.1	0.9	0.1	11. Financial and insurance activities	
12. กิจกรรมอสังหาริมทรัพย์	3.4	21,144.9	-	-	-	-	-	-	-	12. Real estate activities	
13. กิจกรรมทางวิชาชีพ วิทยาศาสตร์ และเทคนิค	5.3	14,723.3	-	-	0.3	-	0.3	0.1	0.6	13. Professional, scientific and technical activities	
14. กิจกรรมการบริหารและการบริการสนับสนุน	15.0	9,603.1	-	2.8	1.5	2.1	1.3	-	-	14. Administrative and support service activities	
15. การบริหารราชการ การป้องกันประเทศ การประกันสังคม	178.0	14,755.1	1.3	2.8	53.2	0.0	0.3	9.5	2.1	15. Public administration and defence; compulsory social security	
16. การศึกษา	74.3	24,189.5	0.4	1.6	37.1	1.4	-	6.7	1.4	16. Education	
17. กิจกรรมด้านสุขภาพและงานสังคมสงเคราะห์	28.4	17,468.5	-	8.5	5.2	0.6	-	4.0	0.3	17. Human health and social work activities	
18. ศิลปะ ความบันเทิง และนันทนาการ	15.1	7,489.3	-	0.2	0.8	3.4	-	1.9	-	18. Arts, entertainment and recreation	
19. กิจกรรมบริการด้านอื่น ๆ	15.3	8,302.6	-	-	0.1	0.5	-	0.6	-	19. Other service activities	
20. กิจกรรมการจ้างงานในครัวเรือนส่วนบุคคล	4.6	5,691.4	0.1	-	0.1	0.1	-	0.1	-	20. Activities of households as employers; undifferentiated goods and services-producingactivities of households for own use	
การผลิตสินค้าและบริการที่ทำขึ้นเองเพื่อใช้ในครัวเรือน	0.9	24,186.3	-	-	-	-	-	-	-	21. Activities of extraterritorial organizations and bodies	
21. กิจกรรมขององค์กรระหว่างประเทศ	-	-	-	-	-	-	-	-	-	22. Unknown	
22. ไม่ทราบ	-	-	-	-	-	-	-	-	-		
หญิง	1,070.1	9,662.4	24.8	73.0	151.1	73.5	3.6	27.9	23.1	FEMALE	
1 เกษตรกรรม การป่าไม้ และการประมง	192.9	4,305.2	0.1	-	0.5	3.6	-	1.5	6.6		
2.การทำเหมืองแร่ และเหมืองหิน	2.3	7,131.7	-	0.1	-	-	-	0.7	-	2. Mining and quarrying	
3. การผลิต	188.8	6,630.5	14.6	31.9	31.3	12.5	1.8	2.2	5.7	3. Manufacturing	
4. ไฟฟ้า ก๊าซ ไอน้ำและระบบปรับอากาศ	4.6	18,678.3	0.1	0.3	0.6	-	-	-	-	4. Electricity, gas, steam and air conditioning supply	
5. การจัดหาน้ำ การจัดการและการบำบัดน้ำเสีย ของเสีย และสิ่งปฏิกูล	1.2	9,408.8	-	0.4	-	-	-	-	-	5. Water supply; sewerage, waste management and remediation activities	
6. การก่อสร้าง	81.1	5,784.7	0.0	-	0.4	-	-	-	1.3	6. Construction	
7. การขายส่ง และการขายปลีก การซ่อมยานยนต์	132.7	8,501.8	4.2	9.2	14.0	5.2	1.4	0.2	0.1	7. Wholesale and retail trade; repair of motor vehicles andmotorcycles	
8. การขนส่ง และสถานที่เก็บสินค้า	5.8	18,046.4	0.2	0.1	1.0	-	-	-	-	8. Transportation and storage	
9. ที่พักแรมและบริการด้านอาหาร	66.5	6,630.7	0.8	2.2	11.2	32.0	0.3	2.4	5.0	9. Accommodation and food service activities	
10. ข้อมูลข่าวสารและการสื่อสาร	2.4	17,598.7	-	-	0.3	-	-	-	-	10. Information and communication	
11.กิจกรรมทางการเงินและการประกันภัย	26.5	17,275.8	0.4	-	4.1	-	-	0.2	0.7	11. Financial and insurance activities	
12. กิจกรรมอสังหาริมทรัพย์	3.2	6,701.3	-	-	-	-	-	0.7	0.6	12. Real estate activities	
13. กิจกรรมทางวิชาชีพ วิทยาศาสตร์ และเทคนิค	8.5	12,653.6	1.0	-	0.8	0.6	-	0.4	1.0	13. Professional, scientific and technical activities	
14. กิจกรรมการบริหารและการบริการสนับสนุน	16.0	8,871.1	0.2	1.0	3.2	2.2	-	0.3	0.1	14. Administrative and support service activities	
15. การบริหารราชการ การป้องกันประเทศ การประกันสังคม	88.3	13,196.8	1.9	2.0	12.7	1.5	-	2.0	0.4	15. Public administration and defence; compulsory social security	
16. การศึกษา	113.8	21,349.3	0.4	1.0	51.3	5.7	-	5.5	1.3	16. Education	
17. กิจกรรมด้านสุขภาพและงานสังคมสงเคราะห์	91.9	14,769.8	0.8	24.8	17.7	3.1	-	6.5	0.1	17. Human health and social work activities	
18. ศิลปะ ความบันเทิง และนันทนาการ	9.8	8,243.9	-	-	0.8	0.2	-	0.8	-	18. Arts, entertainment and recreation	
19. กิจกรรมบริการด้านอื่น ๆ	12.2	6,551.3	-	0.1	1.1	1.5	-	1.2	-	19. Other service activities	
20. กิจกรรมการจ้างงานในครัวเรือนส่วนบุคคล	21.2	5,263.9	0.3	-	0.3	5.6	0.2	3.4	0.1	20. Activities of households as employers; undifferentiated goods and services-producingactivities of households for own use	
การผลิตสินค้าและบริการที่ทำขึ้นเองเพื่อใช้ในครัวเรือน	0.4	11,667.8	-	-	-	-	-	-	-	21. Activities of extraterritorial organizations and bodies	
21. กิจกรรมขององค์กรระหว่างประเทศ	-	-	-	-	-	-	-	-	-	22. Unknown	
22. ไม่ทราบ	-	-	-	-	-	-	-	-	-		

TABLE 15 EMPLOYEE BY AVERAGE WAGE, FRINGE BENEFIT, INDUSTRY, SEX AND AREA, NORTHERN REGION (Contd.)

ในเขตเทศบาล MUNICIPAL AREA

หน่วยเป็นพัน : In Thousands

[illegible]

TABLE 15 EMPLOYEE BY AVERAGE WAGE, FRINGE BENEFIT, INDUSTRY, SEX AND AREA, NORTHERN REGION (Contd.)

ในเขตเทศบาล MUNICIPAL AREA

หน่วยเป็นพัน : In Thousands

[illegible]

TABLE 15 EMPLOYEE BY AVERAGE WAGE, FRINGE BENEFIT, INDUSTRY, SEX AND AREA, NORTHERN REGION (Contd.)

นอกเขตเทศบาล NON-MUNICIPAL AREA

หน่วยเป็นพัน : In Thousands

[illegible]

TABLE 15 EMPLOYEE BY AVERAGE WAGE, FRINGE BENEFIT, INDUSTRY, SEX AND AREA, NORTHERN REGION (Contd.)

นอกเขตเทศบาล NON-MUNICIPAL AREA

หน่วยเป็นพัน : In Thousands

[illegible]

TABLE 16 PRIVATE EMPLOYEE BY AVERAGE WAGE, FRINGE BENEFIT, INDUSTRY, NORTHERN REGION

หน่วยเป็นพัน : In Thousands

[illegible]

TABLE 16 PRIVATE EMPLOYEE BY AVERAGE WAGE, FRINGE BENEFIT, INDUSTRY AND SEX , NORTHERN REGION

หน่วยเป็นพัน : In Thousands

อุตสาหกรรม	จำนวนลูกจ้าง Total Private Employee	ค่าจ้างเฉลี่ย Average Wage	ลูกจ้างเอกชนที่ได้รับผลประโยชน์อื่นๆ Private Employee Receive Fringe Benefit								INDUSTRY
			ได้รับเป็นเงิน In Cash				ได้รับเป็นสิ่งของ In Kind				
			โบนัส Bonus	ค่าล่วงเวลา Overtime	เงินอื่นๆ Other Income	อาหาร Food	เครื่องแต่งกาย Clothes	ที่อยู่อาศัย Housing	อื่นๆ Others		
ชาย	1,084.7	7,748.5	17.6	49.2	80.4	54.9	6.2	25.7	25.1	MALE	
1.เกษตรกรรม การป่าไม้ และการประมง	243.1	5,284.5	0.3	-	1.2	8.0	0.4	1.8	6.1	1. Agriculture, forestry and fishing	
2.การทำเหมืองแร่ และเหมืองหิน	17.6	9,784.5	0.3	4.7	2.5	1.4	0.6	2.0	-	2. Mining and quarrying	
3. การผลิต	161.4	8,816.9	10.2	19.2	22.4	8.0	1.0	6.6	2.4	3. Manufacturing	
4. ไฟฟ้า ก๊าซ ไอน้ำและระบบปรับอากาศ	1.8	10,897.3	-	0.1	-	-	-	0.0	-	4. Electricity, gas, steam and air conditioning supply	
5. การจัดหาน้ำ การจัดการและการบำบัดน้ำเสีย ของเสีย และสิ่งปฏิกูล	1.5	10,117.3	-	-	-	0.0	-	-	-	5. Water supply; sewerage, waste management and remediation activities	
6. การก่อสร้าง	337.5	7,175.9	0.7	5.6	2.7	5.4	-	2.7	12.7	6. Construction	
7. การขายส่ง และการขายปลีก การซ่อมยานยนต์	172.4	8,403.5	4.1	8.0	28.4	10.9	2.2	8.4	0.8	7. Wholesale and retail trade; repair of motor vehicles andmotorcycles	
8. การขนส่ง และสถานที่เก็บสินค้า	30.3	10,508.7	-	3.9	6.4	0.8	0.5	0.4	0.5	8. Transportation and storage	
9. ที่พักแรมและบริการด้านอาหาร	34.8	8,354.9	0.9	2.5	6.3	14.3	-	1.7	2.3	9. Accommodation and food service activities	
10. ข้อมูลข่าวสารและการสื่อสาร	5.4	13,415.8	-	1.3	0.5	-	-	0.3	0.1	10. Information and communication	
11.กิจกรรมทางการเงินและการประกันภัย	19.9	14,103.2	0.6	0.1	6.2	-	-	0.8	0.1	11. Financial and insurance activities	
12. กิจกรรมอสังหาริมทรัพย์	3.4	21,144.9	-	-	-	-	-	-	-	12. Real estate activities	
13. กิจกรรมทางวิชาชีพ วิทยาศาสตร์ และเทคนิค	2.2	19,356.2	-	-	0.3	-	0.3	-	-	13. Professional, scientific and technical activities	
14. กิจกรรมการบริหารและการบริการสนับสนุน	14.8	9,516.1	-	2.8	1.5	2.1	1.3	-	-	14. Administrative and support service activities	
15. การบริหารราชการ การป้องกันประเทศ การประกันสังคม	-	-	-	-	-	-	-	-	-	15. Public administration and defence; compulsory social security	
16. การศึกษา	6.2	12,408.0	0.4	-	1.5	0.8	-	0.4	0.1	16. Education	
17. กิจกรรมด้านสุขภาพและงานสังคมสงเคราะห์	3.1	31,636.4	-	1.2	0.3	-	-	-	-	17. Human health and social work activities	
18. ศิลปะ ความบันเทิง และนันทนาการ	9.1	6,436.3	-	-	-	2.6	-	-	-	18. Arts, entertainment and recreation	
19. กิจกรรมบริการด้านอื่น ๆ	14.8	8,256.2	-	-	0.1	0.5	-	0.6	-	19. Other service activities	
20. กิจกรรมการจ้างงานในครัวเรือนส่วนบุคคล	4.6	5,691.4	0.1	-	0.1	0.1	-	0.1	-	20. Activities of households as employers; undifferentiated goods and services-producingactivities of households for own use	
การผลิตสินค้าและบริการที่สร้างขึ้นเองเพื่อใช้ในครัวเรือน	0.9	24,186.3	-	-	-	-	-	-	-	21. Activities of extraterritorial organizations and bodies	
21. กิจกรรมขององค์การระหว่างประเทศ	-	-	-	-	-	-	-	-	-	22. Unknown	
22. ไม่ทราบ	-	-	-	-	-	-	-	-	-		
หญิง	774.6	6,754.9	22.5	45.4	71.3	65.3	3.6	12.8	20.3	FEMALE	
1 เกษตรกรรม การป่าไม้ และการประมง	191.6	4,277.4	0.1	-	0.5	3.6	-	1.0	6.6	1. Agriculture, forestry and fishing	
2.การทำเหมืองแร่ และเหมืองหิน	2.3	7,131.7	-	0.1	-	-	-	0.7	-	2. Mining and quarrying	
3. การผลิต	188.4	6,629.3	14.6	31.7	31.0	12.5	1.8	2.2	5.7	3. Manufacturing	
4. ไฟฟ้า ก๊าซ ไอน้ำและระบบปรับอากาศ	-	-	-	-	-	-	-	-	-	4. Electricity, gas, steam and air conditioning supply	
5. การจัดหาน้ำ การจัดการและการบำบัดน้ำเสีย ของเสีย และสิ่งปฏิกูล	0.4	9,909.7	-	-	-	-	-	-	-	5. Water supply; sewerage, waste management and remediation activities	
6. การก่อสร้าง	80.8	5,772.6	0.0	-	0.4	-	-	-	1.3	6. Construction	
7. การขายส่ง และการขายปลีก การซ่อมยานยนต์	131.8	8,507.9	4.2	9.2	14.0	5.2	1.4	0.2	0.1	7. Wholesale and retail trade; repair of motor vehicles andmotorcycles	
8. การขนส่ง และสถานที่เก็บสินค้า	3.9	14,496.1	0.2	0.1	1.0	-	-	-	-	8. Transportation and storage	
9. ที่พักแรมและบริการด้านอาหาร	66.2	6,631.5	0.8	2.2	11.2	31.9	0.3	2.4	5.0	9. Accommodation and food service activities	
10. ข้อมูลข่าวสารและการสื่อสาร	1.0	9,512.4	-	-	0.3	-	-	-	-	10. Information and communication	
11.กิจกรรมทางการเงินและการประกันภัย	18.6	15,904.7	0.4	-	3.3	-	-	-	0.7	11. Financial and insurance activities	
12. กิจกรรมอสังหาริมทรัพย์	3.2	6,701.3	-	-	-	-	-	0.7	0.6	12. Real estate activities	
13. กิจกรรมทางวิชาชีพ วิทยาศาสตร์ และเทคนิค	4.3	9,658.2	1.0	-	0.6	0.3	-	-	-	13. Professional, scientific and technical activities	
14. กิจกรรมการบริหารและการบริการสนับสนุน	16.0	8,871.1	0.2	1.0	3.2	2.2	-	0.3	0.1	14. Administrative and support service activities	
15. การบริหารราชการ การป้องกันประเทศ การประกันสังคม	-	-	-	-	-	-	-	-	-	15. Public administration and defence; compulsory social security	
16. การศึกษา	13.7	11,820.8	0.4	-	1.2	1.1	-	0.5	-	16. Education	
17. กิจกรรมด้านสุขภาพและงานสังคมสงเคราะห์	15.6	10,533.3	0.4	1.1	3.1	1.3	-	0.3	0.1	17. Human health and social work activities	
18. ศิลปะ ความบันเทิง และนันทนาการ	3.8	8,504.8	-	-	0.3	0.2	-	-	-	18. Arts, entertainment and recreation	
19. กิจกรรมบริการด้านอื่น ๆ	11.7	6,599.2	-	0.1	1.1	1.5	-	1.2	-	19. Other service activities	
20. กิจกรรมการจ้างงานในครัวเรือนส่วนบุคคล	21.2	5,263.9	0.3	-	0.3	5.6	0.2	3.4	0.1	20. Activities of households as employers; undifferentiated goods and services-producingactivities of households for own use	
การผลิตสินค้าและบริการที่สร้างขึ้นเองเพื่อใช้ในครัวเรือน	0.4	11,667.8	-	-	-	-	-	-	-	21. Activities of extraterritorial organizations and bodies	
21. กิจกรรมขององค์การระหว่างประเทศ	-	-	-	-	-	-	-	-	-	22. Unknown	
22. ไม่ทราบ	-	-	-	-	-	-	-	-	-		

TABLE 16 PRIVATE EMPLOYEE BY AVERAGE WAGE, FRINGE BENEFIT, INDUSTRY, SEX AND AREA, NORTHERN REGION (Contd.)

ในเขตเทศบาล MUNICIPAL AREA

หน่วยเป็นพัน : In Thousands

[illegible]

TABLE 16 PRIVATE EMPLOYEE BY AVERAGE WAGE, FRINGE BENEFIT, INDUSTRY, SEX AND AREA, NORTHERN REGION (Contd.)

หน่วยเป็นพัน : In Thousands

[illegible]

TABLE 16 PRIVATE EMPLOYEE BY AVERAGE WAGE, FRINGE BENEFIT, INDUSTRY, SEX AND AREA, NORTHERN REGION (Contd.)

นอกเขตเทศบาล NON-MUNICIPAL AREA

หน่วยเป็นพัน : In Thousands

[illegible]

TABLE 16 PRIVATE EMPLOYEE BY AVERAGE WAGE, FRINGE BENEFIT, INDUSTRY, SEX AND AREA, NORTHERN REGION (Contd.)

นอกเขตเทศบาล NON-MUNICIPAL AREA

หน่วยเป็นพัน : In Thousands

[illegible]

TABLE 17 GOVERNMENT EMPLOYEE BY AVERAGE WAGE, FRINGE BENEFIT, INDUSTRY, NORTHERN REGION

หน่วยเป็นพัน : In Thousands

[illegible]

TABLE 17 GOVERNMENT EMPLOYEE BY AVERAGE WAGE, FRINGE BENEFIT, INDUSTRY AND SEX , NORTHERN REGION

ไตรมาสที่ 1/2557 : Quarter 1/2014

หน่วยเป็นพัน : In Thousands

อุตสาหกรรม	จำนวน	ค่าจ้างเฉลี่ย	ลูกจ้างรัฐบาลที่ได้รับผลประโยชน์อื่นๆ Government Employee Receive Fringe Benefit							INDUSTRY
	ลูกจ้างรัฐบาล Total Government Employee		ได้รับเป็นเงิน In Cash			ได้รับเป็นสิ่งของ In Kind				
			โบนัส Bonus	ค่าล่วงเวลา Overtime	เงินอื่นๆ Other Income	อาหาร Food	เครื่องแต่งกาย Clothes	ที่อยู่อาศัย Housing	อื่นๆ Others	
ชาย	318.3	18,335.7	2.6	14.6	104.3	2.0	0.5	22.8	4.6	MALE
1 เกษตรกรรม การป่าไม้ และการประมง	2.6	6,348.7	-	-	-	-	-	-	-	1. Agriculture, forestry and fishing
2.การทำเหมืองแร่ และเหมืองหิน	0.4	5,500.0	-	-	-	-	-	-	-	2. Mining and quarrying
3. การผลิต	0.2	12,446.0	0.1	-	-	-	-	0.1	-	3. Manufacturing
4. ไฟฟ้า ก๊าซ ไอน้ำและระบบปรับอากาศ	15.8	31,723.7	-	1.3	6.1	-	-	0.1	0.3	4. Electricity, gas, steam and air conditioning supply
5. การจัดหาน้ำ การจัดการและการบำบัดน้ำเสีย ของเสีย และสิ่งปฏิกูล	4.0	16,573.0	-	-	0.7	-	-	0.2	-	5. Water supply; sewerage, waste management and remediation activities
6. การก่อสร้าง	-	-	-	-	-	-	-	-	-	6. Construction
7. การขายส่ง และการขายปลีก การซ่อมยานยนต์	0.0	10,000.0	0.0	-	-	-	-	-	-	7. Wholesale and retail trade; repair of motor vehicles andmotorcycles
8. การขนส่ง และสถานที่เก็บสินค้า	4.7	16,617.5	0.1	1.0	1.3	-	-	0.2	-	8. Transportation and storage
9. ที่พักแรมและบริการด้านอาหาร	0.1	14,100.0	-	-	-	-	-	-	-	9. Accommodation and food service activities
10. ข้อมูลข่าวสารและการสื่อสาร	2.3	45,489.5	-	0.4	0.2	-	0.1	0.2	-	10. Information and communication
11. กิจกรรมทางการเงินและการประกันภัย	7.2	30,840.9	1.1	-	1.4	-	0.1	0.1	-	11. Financial and insurance activities
12. กิจกรรมอสังหาริมทรัพย์	-	-	-	-	-	-	-	-	-	12. Real estate activities
13. กิจกรรมทางวิชาชีพ วิทยาศาสตร์ และเทคนิค	3.0	11,309.9	-	-	-	-	-	0.1	0.6	13. Professional, scientific and technical activities
14. กิจกรรมการบริหารและการบริการสนับสนุน	0.2	17,880.0	-	-	-	-	-	-	-	14. Administrative and support service activities
15. การบริหารราชการ การป้องกันประเทศ การประกันสังคม	178.0	14,755.1	1.3	2.8	53.2	0.0	0.3	9.5	2.1	15. Public administration and defence; compulsory social security
16. การศึกษา	68.1	25,261.5	-	1.6	35.6	0.6	-	6.3	1.3	16. Education
17. กิจกรรมด้านสุขภาพและงานสังคมสงเคราะห์	25.3	15,759.1	-	7.4	5.0	0.6	-	4.0	0.3	17. Human health and social work activities
18. ศิลปะ ความบันเทิง และนันทนาการ	6.0	9,085.8	-	0.2	0.8	0.8	-	1.9	-	18. Arts, entertainment and recreation
19. กิจกรรมบริการด้านอื่น ๆ	0.5	9,834.2	-	-	-	-	-	-	-	19. Other service activities
20. กิจกรรมการจ้างงานในครัวเรือนส่วนบุคคล การผลิตสินค้าและบริการที่ทำขึ้นเองเพื่อใช้ในครัวเรือน	-	-	-	-	-	-	-	-	-	20. Activities of households as employers; undifferentiated goods and services-producingactivities of households for own use
21. กิจกรรมขององค์การระหว่างประเทศ	-	-	-	-	-	-	-	-	-	21. Activities of extraterritorial organizations and bodies
22. ไม่ทราบ	-	-	-	-	-	-	-	-	-	22. Unknown
หญิง	295.6	17,282.5	2.3	27.5	79.8	8.3	-	15.1	2.8	FEMALE
1 เกษตรกรรม การป่าไม้ และการประมง	1.3	8,435.0	-	-	-	-	-	0.5	-	1. Agriculture, forestry and fishing
2.การทำเหมืองแร่ และเหมืองหิน	-	-	-	-	-	-	-	-	-	2. Mining and quarrying
3. การผลิต	0.4	7,240.7	-	0.2	0.2	-	-	-	-	3. Manufacturing
4. ไฟฟ้า ก๊าซ ไอน้ำและระบบปรับอากาศ	4.6	18,678.3	0.1	0.3	0.6	-	-	-	-	4. Electricity, gas, steam and air conditioning supply
5. การจัดหาน้ำ การจัดการและการบำบัดน้ำเสีย ของเสีย และสิ่งปฏิกูล	0.9	9,202.0	-	0.4	-	-	-	-	-	5. Water supply; sewerage, waste management and remediation activities
6. การก่อสร้าง	0.3	9,000.0	-	-	-	-	-	-	-	6. Construction
7. การขายส่ง และการขายปลีก การซ่อมยานยนต์	0.9	7,576.9	-	-	-	-	-	-	-	7. Wholesale and retail trade; repair of motor vehicles andmotorcycles
8. การขนส่ง และสถานที่เก็บสินค้า	1.9	25,398.1	-	-	-	-	-	-	-	8. Transportation and storage
9. ที่พักแรมและบริการด้านอาหาร	0.3	6,468.1	-	-	-	0.1	-	-	-	9. Accommodation and food service activities
10. ข้อมูลข่าวสารและการสื่อสาร	1.4	23,042.8	-	-	-	-	-	-	-	10. Information and communication
11. กิจกรรมทางการเงินและการประกันภัย	7.9	20,507.9	-	-	0.8	-	-	0.2	-	11. Financial and insurance activities
12. กิจกรรมอสังหาริมทรัพย์	-	-	-	-	-	-	-	-	-	12. Real estate activities
13. กิจกรรมทางวิชาชีพ วิทยาศาสตร์ และเทคนิค	4.2	15,699.2	-	-	0.3	0.3	-	0.4	1.0	13. Professional, scientific and technical activities
14. กิจกรรมการบริหารและการบริการสนับสนุน	-	-	-	-	-	-	-	-	-	14. Administrative and support service activities
15. การบริหารราชการ การป้องกันประเทศ การประกันสังคม	88.3	13,196.8	1.9	2.0	12.7	1.5	-	2.0	0.4	15. Public administration and defence; compulsory social security
16. การศึกษา	100.1	22,648.2	-	1.0	50.2	4.6	-	5.0	1.3	16. Education
17. กิจกรรมด้านสุขภาพและงานสังคมสงเคราะห์	76.4	15,632.5	0.4	23.7	14.6	1.8	-	6.2	-	17. Human health and social work activities
18. ศิลปะ ความบันเทิง และนันทนาการ	6.1	8,081.7	-	-	0.5	-	-	0.8	-	18. Arts, entertainment and recreation
19. กิจกรรมบริการด้านอื่น ๆ	0.6	5,544.6	-	-	-	-	-	-	-	19. Other service activities
20. กิจกรรมการจ้างงานในครัวเรือนส่วนบุคคล การผลิตสินค้าและบริการที่ทำขึ้นเองเพื่อใช้ในครัวเรือน	-	-	-	-	-	-	-	-	-	20. Activities of households as employers; undifferentiated goods and services-producingactivities of households for own use
21. กิจกรรมขององค์การระหว่างประเทศ	-	-	-	-	-	-	-	-	-	21. Activities of extraterritorial organizations and bodies
22. ไม่ทราบ	-	-	-	-	-	-	-	-	-	22. Unknown

TABLE 17 GOVERNMENT EMPLOYEE BY AVERAGE WAGE, FRINGE BENEFIT, INDUSTRY, SEX AND AREA, NORTHERN REGION (Contd.)

หน่วยเป็นพัน : In Thousands

[illegible]

TABLE 17 GOVERNMENT EMPLOYEE BY AVERAGE WAGE, FRINGE BENEFIT, INDUSTRY, SEX AND AREA, NORTHERN REGION (Contd.)

หน่วยเป็นพัน : In Thousands

[illegible]

TABLE 17 GOVERNMENT EMPLOYEE BY AVERAGE WAGE, FRINGE BENEFIT, INDUSTRY, SEX AND AREA, NORTHERN REGION (Contd.)

หน่วยเป็นพัน : In Thousands

[illegible]

หน่วยเป็นพัน : In Thousands

[illegible]

ตารางที่ 18 จำนวนลูกจ้าง จำแนกตามอาชีพ ระดับของรายได้ ภาคเหนือ
TABLE 18 EMPLOYEE BY OCCUPATION, INCOME CLASS, NORTHERN REGION

ไตรมาสที่ 1/2557 : Quarter 1/2014

หน่วยเป็นพัน : In Thousands

ระดับของรายได้	อาชีพ Occupation											INCOME CLASS
	รวม	ผู้บัญญัติกฎหมาย และ ผู้จัดการ	วิชาชีพ ด้านต่างๆ	วิชาชีพ ด้านเทคนิค	เสมียน	พนักงาน บริการ	ด้านการเกษตร และประมง	ด้านความ สามารถทางฝีมือ	ผู้ปฏิบัติงาน โรงงานเครื่องจักร	อาชีพพื้น ฐานต่างๆ	คนงานซึ่งมิ ได้จำแนกไว้ ในหมวดอื่น	
	Total	Legislators & Managers	Profes- sional	Technicians	Clerks	Service Workers	Agricultural & Fishery	Craft & Related trades	Plant & Machine operators	Elementary occupations	Not classifiable	
ยอดรวม	2,473.9	96.6	234.6	133.3	160.2	319.3	78.5	474.1	265.3	712.1	-	TOTAL
ต่ำกว่า 1,501 บาท	38.5	-	0.7	0.3	0.5	1.9	1.2	13.8	2.1	18.2	-	Less than 1,501 Baht
1,501 - 2,500 บาท	72.2	-	0.6	0.1	0.1	4.8	7.2	8.0	2.7	48.8	-	1,501 - 2,500 Baht
2,501 - 3,500 บาท	120.7	-	1.1	1.8	1.3	10.8	9.5	17.4	6.3	72.6	-	2,501 - 3,500 Baht
3,501 - 4,500 บาท	190.0	0.2	1.0	0.8	1.1	16.1	10.9	32.0	5.7	122.3	-	3,501 - 4,500 Baht
4,501 - 5,500 บาท	263.9	11.1	2.8	2.0	5.3	26.3	14.4	41.9	16.7	143.5	-	4,501 - 5,500 Baht
5,501 - 6,500 บาท	329.6	2.1	5.0	1.7	6.6	46.4	17.0	86.9	27.9	135.9	-	5,501 - 6,500 Baht
6,501 - 7,500 บาท	280.0	8.5	5.0	4.8	15.6	28.7	3.3	101.4	36.0	76.8	-	6,501 - 7,500 Baht
7,501 - 10,000 บาท	617.0	20.0	20.3	39.3	66.0	118.7	11.5	131.5	125.7	84.0	-	7,501 - 10,000 Baht
10,001 - 15,000 บาท	245.7	11.9	44.4	36.2	42.5	34.6	3.0	31.2	33.8	8.2	-	10,001 - 15,000 Baht
15,001 - 20,000 บาท	95.6	10.2	37.8	18.1	10.0	11.4	0.4	2.4	4.1	1.2	-	15,001 - 20,000 Baht
20,001 - 30,000 บาท	106.6	7.6	47.7	19.6	7.3	18.0	-	2.5	4.0	-	-	20,001 - 30,000 Baht
มากกว่า 30,000 บาท	113.3	25.1	68.0	8.7	4.0	1.7	0.1	5.2	0.3	0.3	-	More than 30,000 Baht
ไม่ทราบ	0.8	-	0.1	-	-	0.0	0.0	-	0.2	0.4	-	Unknown

ตารางที่ 18 จำนวนลูกจ้าง จำแนกตามอาชีพ ระดับของรายได้ และเพศ ภาคเหนือ

TABLE 18 EMPLOYEE BY OCCUPATION, INCOME CLASS AND SEX , NORTHERN REGION

ไตรมาสที่ 1/2557 : Quarter 1/2014

หน่วยเป็นพัน : In Thousands

ระดับของรายได้	อาชีพ Occupation											INCOME CLASS
	รวม	ผู้บัญญัติกฎหมาย และ ผู้จัดการ	วิชาชีพ ด้านต่างๆ	วิชาชีพ ด้านเทคนิค	เสมียน	พนักงาน บริการ	ด้านการเกษตร และประมง	ด้านความ สามารถทางฝีมือ	ผู้ปฏิบัติงาน โรงงานเครื่องจักร	อาชีพพื้น ฐานต่างๆ	คนงานซึ่งมี ได้จำแนกไว้ ในหมวดอื่น	
		Legislators & Managers	Profes- sional	Technicians	Clerks	Service Workers	Agricultural & Fishery	Craft & Related trades	Plant & Machine operators	Elementary occupations	Not classifiable	
	Total											
ชาย	1,403.6	70.0	84.3	73.1	42.8	145.9	44.1	390.3	184.5	368.4	-	MALE
ต่ำกว่า 1,501 บาท	14.9	-	-	-	0.3	0.7	-	5.2	1.7	7.0	-	Less than 1,501 Baht
1,501 - 2,500 บาท	25.8	-	0.5	0.1	-	1.0	2.6	2.4	0.7	18.6	-	1,501 - 2,500 Baht
2,501 - 3,500 บาท	47.9	-	0.8	1.5	-	1.9	2.6	6.5	1.8	32.8	-	2,501 - 3,500 Baht
3,501 - 4,500 บาท	93.5	0.2	-	-	-	4.2	7.1	22.0	3.0	57.1	-	3,501 - 4,500 Baht
4,501 - 5,500 บาท	132.2	7.8	1.3	1.3	0.0	7.8	6.3	30.5	6.9	70.4	-	4,501 - 5,500 Baht
5,501 - 6,500 บาท	204.4	1.1	2.2	0.3	1.2	15.4	11.1	72.5	18.6	82.1	-	5,501 - 6,500 Baht
6,501 - 7,500 บาท	187.3	6.7	0.7	1.6	3.6	11.0	2.7	94.0	24.6	42.5	-	6,501 - 7,500 Baht
7,501 - 10,000 บาท	384.4	14.7	7.3	19.0	18.4	55.2	8.7	119.1	90.4	51.6	-	7,501 - 10,000 Baht
10,001 - 15,000 บาท	139.7	8.2	14.6	20.3	10.8	21.4	2.7	28.6	28.2	5.0	-	10,001 - 15,000 Baht
15,001 - 20,000 บาท	51.3	7.2	14.1	10.0	2.3	9.8	0.4	2.3	4.1	1.0	-	15,001 - 20,000 Baht
20,001 - 30,000 บาท	60.8	5.2	16.5	12.2	4.8	16.0	-	2.1	4.0	-	-	20,001 - 30,000 Baht
มากกว่า 30,000 บาท	60.9	19.1	26.3	6.8	1.5	1.7	-	5.2	0.3	-	-	More than 30,000 Baht
ไม่ทราบ	0.5	-	-	-	-	0.0	-	-	0.1	0.4	-	Unknown
หญิง	1,070.4	26.6	150.3	60.2	117.5	173.3	34.4	83.7	80.8	343.6	-	FEMALE
ต่ำกว่า 1,501 บาท	23.6	-	0.7	0.3	0.2	1.2	1.2	8.5	0.3	11.2	-	Less than 1,501 Baht
1,501 - 2,500 บาท	46.4	-	0.1	-	0.1	3.8	4.6	5.6	2.0	30.3	-	1,501 - 2,500 Baht
2,501 - 3,500 บาท	72.9	-	0.3	0.3	1.3	8.9	6.9	10.9	4.5	39.8	-	2,501 - 3,500 Baht
3,501 - 4,500 บาท	96.5	-	1.0	0.8	1.1	11.9	3.8	10.1	2.7	65.2	-	3,501 - 4,500 Baht
4,501 - 5,500 บาท	131.7	3.3	1.5	0.8	5.2	18.5	8.1	11.4	9.7	73.1	-	4,501 - 5,500 Baht
5,501 - 6,500 บาท	125.2	1.0	2.8	1.4	5.5	31.1	6.0	14.5	9.3	53.7	-	5,501 - 6,500 Baht
6,501 - 7,500 บาท	92.7	1.8	4.4	3.1	12.0	17.7	0.7	7.4	11.3	34.3	-	6,501 - 7,500 Baht
7,501 - 10,000 บาท	232.6	5.3	13.1	20.3	47.6	63.5	2.9	12.4	35.3	32.4	-	7,501 - 10,000 Baht
10,001 - 15,000 บาท	106.0	3.7	29.8	15.9	31.7	13.2	0.3	2.5	5.6	3.2	-	10,001 - 15,000 Baht
15,001 - 20,000 บาท	44.4	3.0	23.7	8.1	7.7	1.6	-	0.1	-	0.2	-	15,001 - 20,000 Baht
20,001 - 30,000 บาท	45.8	2.4	31.1	7.4	2.6	1.9	-	0.4	-	-	-	20,001 - 30,000 Baht
มากกว่า 30,000 บาท	52.5	6.0	41.7	1.9	2.5	-	0.1	-	-	0.3	-	More than 30,000 Baht
ไม่ทราบ	0.3	-	0.1	-	-	-	0.0	-	0.1	-	-	Unknown

ตารางที่ 18 จำนวนลูกจ้าง จำแนกตามอาชีพ ระดับของรายได้ เพศ และเขตการปกครอง ภาคเหนือ (ต่อ)

TABLE 18 EMPLOYEE BY OCCUPATION, INCOME CLASS, SEX AND AREA, NORTHERN REGION(Contd.)

ไตรมาสที่ 1/2557 : Quarter 1/2014

ในเขตเทศบาล MUNICIPAL AREA

หน่วยเป็นพัน : In Thousands

ระดับของรายได้	อาชีพ Occupation											INCOME CLASS
	รวม	ผู้บัญญัติกฎหมาย และ ผู้จัดการ	วิชาชีพ ด้านต่างๆ	วิชาชีพ ด้านเทคนิค	เสมียน	พนักงาน บริการ	ด้านการเกษตร และประมง	ด้านความ สามารถทางฝีมือ	ผู้ปฏิบัติงาน โรงงานเครื่องจักร	อาชีพพื้น ฐานต่างๆ	คนงานซึ่งมิ ได้จำแนกไว้ ในหมวดอื่น	
	Total	& Managers	Profes- sional	Technicians	Clerks	Workers	Agricultural & Fishery	Craft & Related trades	Plant & Machine operators	Elementary occupations	Not classifiable	
ยอดรวม	1,055.6	45.0	142.5	77.6	78.5	171.6	17.5	184.5	112.1	226.2	-	TOTAL
ชาย	560.7	32.6	49.8	40.9	24.3	82.8	8.3	145.5	67.8	108.8	-	MALE
ต่ำกว่า 1,501 บาท	6.2	-	-	-	0.3	0.2	-	4.4	0.4	0.9	-	Less than 1,501 Baht
1,501 - 2,500 บาท	4.8	-	0.2	0.1	-	0.5	-	0.3	0.1	3.6	-	1,501 - 2,500 Baht
2,501 - 3,500 บาท	7.5	-	0.1	0.3	-	0.4	0.2	1.6	0.3	4.6	-	2,501 - 3,500 Baht
3,501 - 4,500 บาท	25.6	0.2	-	-	-	1.9	0.3	4.7	1.5	17.0	-	3,501 - 4,500 Baht
4,501 - 5,500 บาท	37.2	2.4	0.1	0.1	0.0	4.4	1.0	9.6	1.3	18.2	-	4,501 - 5,500 Baht
5,501 - 6,500 บาท	72.9	0.3	0.9	0.3	0.8	7.1	2.3	23.2	8.6	29.5	-	5,501 - 6,500 Baht
6,501 - 7,500 บาท	67.7	0.2	0.7	1.0	0.9	5.9	0.5	32.8	10.7	15.2	-	6,501 - 7,500 Baht
7,501 - 10,000 บาท	167.1	4.9	2.6	7.8	10.3	36.0	3.1	51.4	33.0	18.2	-	7,501 - 10,000 Baht
10,001 - 15,000 บาท	65.2	4.7	8.6	11.6	6.4	12.5	0.7	11.1	7.9	1.7	-	10,001 - 15,000 Baht
15,001 - 20,000 บาท	30.6	3.8	9.3	6.8	2.1	5.3	0.2	1.8	1.4	-	-	15,001 - 20,000 Baht
20,001 - 30,000 บาท	35.2	3.7	11.3	7.1	2.1	7.0	-	1.6	2.4	-	-	20,001 - 30,000 Baht
มากกว่า 30,000 บาท	40.6	12.5	15.9	5.9	1.5	1.7	-	3.1	0.1	-	-	More than 30,000 Baht
ไม่ทราบ	0.1	-	-	-	-	0.0	-	-	0.1	-	-	Unknown
หญิง	494.9	12.5	92.7	36.8	54.3	88.8	9.2	39.0	44.3	117.4	-	FEMALE
ต่ำกว่า 1,501 บาท	8.7	-	0.2	0.3	0.2	0.9	0.2	4.4	0.1	2.4	-	Less than 1,501 Baht
1,501 - 2,500 บาท	8.6	-	0.1	-	0.1	0.7	0.5	1.0	1.1	5.3	-	1,501 - 2,500 Baht
2,501 - 3,500 บาท	26.0	-	0.3	0.3	0.2	6.6	2.6	5.1	1.3	9.5	-	2,501 - 3,500 Baht
3,501 - 4,500 บาท	29.3	-	0.4	0.4	0.1	4.5	0.3	5.6	1.0	17.1	-	3,501 - 4,500 Baht
4,501 - 5,500 บาท	57.6	1.7	1.1	0.8	0.7	10.5	4.2	4.3	5.9	28.4	-	4,501 - 5,500 Baht
5,501 - 6,500 บาท	51.2	0.3	1.1	1.0	1.7	16.2	0.1	6.8	4.2	19.9	-	5,501 - 6,500 Baht
6,501 - 7,500 บาท	43.9	-	1.9	1.8	3.3	8.3	0.1	3.7	8.5	16.2	-	6,501 - 7,500 Baht
7,501 - 10,000 บาท	116.0	1.3	5.8	10.8	22.9	32.4	0.9	7.2	18.4	16.3	-	7,501 - 10,000 Baht
10,001 - 15,000 บาท	62.5	1.8	16.9	12.5	17.0	7.3	0.3	0.7	3.8	2.3	-	10,001 - 15,000 Baht
15,001 - 20,000 บาท	26.4	1.5	14.9	4.2	4.4	1.3	-	0.1	-	0.1	-	15,001 - 20,000 Baht
20,001 - 30,000 บาท	28.8	2.3	21.0	3.5	2.0	0.1	-	-	-	-	-	20,001 - 30,000 Baht
มากกว่า 30,000 บาท	35.6	3.6	28.8	1.4	1.7	-	0.1	-	-	-	-	More than 30,000 Baht
ไม่ทราบ	0.3	-	0.1	-	-	-	0.0	-	0.1	-	-	Unknown

TABLE 18 EMPLOYEE BY OCCUPATION, INCOME CLASS, SEX AND AREA, NORTHERN REGION (Contd.)

นอกเขตเทศบาล NON-MUNICIPAL AREA

หน่วยเป็นพัน : In Thousands

[illegible]

TABLE 19 EMPLOYEE BY INDUSTRY, INCOME CLASS, NORTHERN REGION

หน่วยเป็นพัน : In Thousands

[illegible]

ตารางที่ 19 จำนวนลูกจ้าง จำแนกตามอุตสาหกรรม ระดับของรายได้ ภาคเหนือ (ต่อ)

TABLE 19 EMPLOYEE BY INDUSTRY, INCOME CLASS, NORTHERN REGION (Contd.)

ไตรมาสที่ 1/2557 : Quarter 1/2014

หน่วยเป็นพัน : In Thousands

ระดับของรายได้	อุตสาหกรรม (ต่อ) Industry (Contd.)												INCOME CLASS
	กิจกรรมอสังหาริมทรัพย์	กิจกรรมทางวิชาชีพ วิทยและเทคโนโลยี	การบริหารสนับสนุน และป้องกันประเทศ	การบริหารราชการ ป้องกันประเทศ	การศึกษา	กิจกรรมด้านสุขภาพ งานสังคมสงเคราะห์	ศิลปะ ความบันเทิง และนันทนาการ	บริการด้านอื่นๆ	งานในครัวเรือน	กิจกรรมของ องค์กร	ไม่ทราบ		
	Real estate	Professional,scientific	Administrative	Public admin-	Education	Health and	Art,	Other service	Activities of	Extra-	Unknown		
	activities	technical activities	support service activities	istration defence		social work	entertainment		household	territorial			
ยอดรวม	6.6	13.8	31.0	266.4	188.2	120.3	24.9	27.5	25.8	1.3	-	TOTAL	
ต่ำกว่า 1,501 บาท	-	-	-	0.4	0.7	1.2	0.3	0.3	1.6	-	-	Less than 1,501 Baht	
1,501 - 2,500 บาท	-	-	0.5	0.1	1.4	0.8	0.7	0.2	2.2	-	-	1501 - 2,500 Baht	
2501 - 3,500 บาท	0.3	0.0	-	1.9	1.2	2.2	4.4	2.9	2.3	0.1	-	2501 - 3,500 Baht	
3,501 - 4,500 บาท	0.1	0.8	0.6	0.7	4.1	1.0	0.2	2.9	4.2	0.1	-	3501 - 4,500 Baht	
4501 - 5,500 บาท	0.4	0.3	2.0	20.6	5.6	3.6	2.7	2.4	3.3	-	-	4501 - 5,500 Baht	
5,501 - 6,500 บาท	2.4	1.4	3.4	13.5	9.0	4.6	2.1	5.2	5.0	-	-	5501 - 6,500 Baht	
6501 - 7,500 บาท	-	2.2	3.7	20.5	6.5	11.2	1.5	4.3	2.4	-	-	6501 - 7,500 Baht	
7,501 - 10,000 บาท	0.5	2.1	14.1	78.2	18.0	40.4	6.3	5.7	4.5	0.1	-	7501 - 10,000 Baht	
10,001 - 15,000 บาท	1.1	2.8	4.3	42.0	35.6	15.7	6.5	2.0	0.2	0.3	-	10001 - 15,000 Baht	
15,001 - 20,000 บาท	0.7	2.2	0.9	33.5	20.4	13.2	0.3	1.2	-	0.4	-	15001 - 20,000 Baht	
20,001 - 30,000 บาท	-	1.2	1.5	40.0	28.4	15.5	-	0.3	0.1	-	-	20001 - 30,000 Baht	
มากกว่า 30,000 บาท	1.2	0.8	-	14.9	57.3	11.0	-	-	-	0.3	-	More than 30,000 Baht	
ไม่ทราบ	-	-	-	0.0	0.1	-	-	-	-	-	-	Unknown	

ไตรมาสที่ 1/2557 : Quarter 1/2014

หน่วยเป็นพัน : In Thousands

[illegible]

ตารางที่ 19 จำนวนลูกจ้าง จำแนกตามอุตสาหกรรม ระดับของรายได้ และเพศ ภาคเหนือ (ต่อ)

TABLE 19 EMPLOYEE BY INDUSTRY, INCOME CLASS AND SEX , NORTHERN REGION

ไตรมาสที่ 1/2557 : Quarter 1/2014

หน่วยเป็นพัน : In Thousands

ระดับของรายได้	อุตสาหกรรม (ต่อ) Industry (Contd.)											INCOME CLASS
	กิจกรรมอสังหาริมทรัพย์	กิจกรรมทางวิชาชีพวิทย์และเทคโนโลยี	การบริหารสนับสนุนและป้องกันประเทศ	การบริหารราชการป้องกันประเทศ	การศึกษา	กิจกรรมด้านสุขภาพงานสังคมสงเคราะห์	ศิลปะ ความบันเทิงและนันทนาการ	บริการด้านอื่นๆ	งานในครัวเรือนส่วนบุคคล	กิจกรรมขององค์กร	ไม่ทราบ	
	Real estate activities	Professional,scientific technical activities and support	Administrative service activities	Public administration defence	Education	Health and social work	Art, entertainment	Other service	Activities of household	Extra-territorial	Unknown	
ชาย	3.4	5.3	15.0	178.0	74.3	28.4	15.1	15.3	4.6	0.9	-	MALE
ต่ำกว่า 1,501 บาท	-	-	-	-	-	0.1	0.3	0.1	0.9	-	-	Less than 1,501 Baht
1,501 - 2,500 บาท	-	-	-	0.1	-	0.2	0.6	-	0.7	-	-	1,501 - 2,500 Baht
2,501 - 3,500 บาท	-	0.0	-	0.8	-	-	3.0	1.5	0.1	0.1	-	2,501 - 3,500 Baht
3,501 - 4,500 บาท	-	0.3	0.1	0.3	0.1	-	-	0.5	0.6	-	-	3,501 - 4,500 Baht
4,501 - 5,500 บาท	-	-	0.1	12.7	1.7	0.3	1.7	0.9	0.1	-	-	4,501 - 5,500 Baht
5,501 - 6,500 บาท	0.8	-	0.6	6.4	4.3	0.9	1.5	3.7	0.3	-	-	5,501 - 6,500 Baht
6,501 - 7,500 บาท	-	0.9	0.7	15.0	1.7	1.9	0.5	2.2	0.4	-	-	6,501 - 7,500 Baht
7,501 - 10,000 บาท	0.3	1.0	10.0	55.0	7.2	10.9	3.6	4.0	1.3	-	-	7,501 - 10,000 Baht
10,001 - 15,000 บาท	0.5	1.1	2.8	25.4	12.3	4.9	3.6	0.9	0.2	0.3	-	10,001 - 15,000 Baht
15,001 - 20,000 บาท	0.7	1.1	0.6	19.3	10.4	3.6	0.3	1.2	-	0.3	-	15,001 - 20,000 Baht
20,001 - 30,000 บาท	-	0.8	0.1	32.2	11.4	2.5	-	0.2	0.1	-	-	20,001 - 30,000 Baht
มากกว่า 30,000 บาท	1.2	0.1	-	10.9	25.3	3.1	-	-	-	0.3	-	More than 30,000 Baht
ไม่ทราบ	-	-	-	0.0	-	-	-	-	-	-	-	Unknown
หญิง	3.2	8.5	16.0	88.3	113.9	91.9	9.8	12.2	21.2	0.4	-	FEMALE
ต่ำกว่า 1,501 บาท	-	-	-	0.4	0.7	1.1	-	0.3	0.7	-	-	Less than 1,501 Baht
1,501 - 2,500 บาท	-	-	0.5	-	1.4	0.6	0.1	0.2	1.5	-	-	1,501 - 2,500 Baht
2,501 - 3,500 บาท	0.3	-	-	1.1	1.2	2.2	1.4	1.4	2.3	-	-	2,501 - 3,500 Baht
3,501 - 4,500 บาท	0.1	0.5	0.5	0.5	4.0	1.0	0.2	2.4	3.6	0.1	-	3,501 - 4,500 Baht
4,501 - 5,500 บาท	0.4	0.3	1.9	7.9	3.9	3.3	1.1	1.5	3.2	-	-	4,501 - 5,500 Baht
5,501 - 6,500 บาท	1.6	1.4	2.8	7.1	4.7	3.8	0.6	1.5	4.7	-	-	5,501 - 6,500 Baht
6,501 - 7,500 บาท	-	1.3	2.9	5.5	4.7	9.3	0.9	2.0	2.1	-	-	6,501 - 7,500 Baht
7,501 - 10,000 บาท	0.2	1.1	4.1	23.2	10.8	29.5	2.6	1.7	3.2	0.1	-	7,501 - 10,000 Baht
10,001 - 15,000 บาท	0.6	1.8	1.6	16.7	23.3	10.8	3.0	1.1	-	-	-	10,001 - 15,000 Baht
15,001 - 20,000 บาท	-	1.1	0.3	14.2	10.0	9.6	-	-	-	0.1	-	15,001 - 20,000 Baht
20,001 - 30,000 บาท	-	0.4	1.4	7.9	17.1	13.0	-	0.1	-	-	-	20,001 - 30,000 Baht
มากกว่า 30,000 บาท	-	0.7	-	4.0	32.0	7.9	-	-	-	-	-	More than 30,000 Baht
ไม่ทราบ	-	-	-	-	0.1	-	-	-	-	-	-	Unknown

TABLE 19 EMPLOYEE BY INDUSTRY, INCOME CLASS, SEX AND AREA, NORTHERN REGION (Contd.)

หน่วยเป็นพัน : In Thousands

[illegible]

ตารางที่ 19 จำนวนลูกจ้าง จำแนกตามอุตสาหกรรม ระดับของรายได้ เพศ และเขตการปกครอง ภาคเหนือ (ต่อ)

TABLE 19 EMPLOYEE BY INDUSTRY, INCOME CLASS, SEX AND AREA, NORTHERN REGION (Contd.)

ไตรมาสที่ 1/2557 : Quarter 1/2014

ในเขตเทศบาล MUNICIPAL AREA

หน่วยเป็นพัน : In Thousands

ระดับของรายได้	อุตสาหกรรม (ต่อ) Industry (Contd.)												INCOME CLASS
	กิจกรรมอสังหาริมทรัพย์	กิจกรรมทางวิชาชีพ วิทย์และเทคโนโลยี	การบริหารสนับสนุน และป้องกันประเทศ	การบริหารราชการ ป้องกันประเทศ	การศึกษา	กิจกรรมด้านสุขภาพ งานสังคมสงเคราะห์	ศิลปะ ความบันเทิง และนันทนาการ	บริการด้านอื่นๆ	งานในครัวเรือน ส่วนบุคคล	กิจกรรมของ องค์กร	ไม่ทราบ		
	Real estate	Professional,scientific	Administrative	Public admin-	Education	Health and	Art, entertainment	Other service	Activities of	Extra-	Unknown		
	activities	technical activities	and support service activities	istration defence		social work			household	territorial			
ยอดรวม	5.2	5.2	16.7	118.7	99.5	71.6	7.9	19.5	15.3	0.8	-	TOTAL	
ชาย	2.2	1.9	11.3	75.6	38.2	19.9	4.8	11.9	2.8	0.4	-	MALE	
ต่ำกว่า 1,501 บาท	-	-	-	-	-	0.1	-	0.1	-	-	-	Less than 1,501 Baht	
1,501 - 2,500 บาท	-	-	-	0.1	-	-	0.4	-	0.3	-	-	1,501 - 2,500 Baht	
2,501 - 3,500 บาท	-	0.0	-	0.1	-	-	0.3	0.9	-	0.1	-	2,501 - 3,500 Baht	
3,501 - 4,500 บาท	-	-	0.1	0.2	0.1	-	-	0.5	0.6	-	-	3,501 - 4,500 Baht	
4,501 - 5,500 บาท	-	-	0.1	3.6	1.3	-	0.1	0.7	0.1	-	-	4,501 - 5,500 Baht	
5,501 - 6,500 บาท	0.8	-	-	2.9	2.0	0.9	0.6	3.3	0.2	-	-	5,501 - 6,500 Baht	
6,501 - 7,500 บาท	-	0.3	0.2	2.4	0.3	1.4	0.2	1.7	0.1	-	-	6,501 - 7,500 Baht	
7,501 - 10,000 บาท	0.3	-	8.1	21.1	2.6	7.6	0.9	2.5	1.3	-	-	7,501 - 10,000 Baht	
10,001 - 15,000 บาท	0.5	-	2.2	9.7	5.8	3.8	2.0	0.9	0.2	-	-	10,001 - 15,000 Baht	
15,001 - 20,000 บาท	0.7	0.7	0.5	10.7	5.5	2.7	0.3	1.1	-	-	-	15,001 - 20,000 Baht	
20,001 - 30,000 บาท	-	0.8	0.1	16.9	6.4	0.8	-	0.2	0.1	-	-	20,001 - 30,000 Baht	
มากกว่า 30,000 บาท	-	0.1	-	8.0	14.3	2.7	-	-	-	0.3	-	More than 30,000 Baht	
ไม่ทราบ	-	-	-	0.0	-	-	-	-	-	-	-	Unknown	
หญิง	3.0	3.3	5.4	43.1	61.3	51.8	3.2	7.6	12.5	0.4	-	FEMALE	
ต่ำกว่า 1,501 บาท	-	-	-	0.4	0.2	0.8	-	0.1	0.3	-	-	Less than 1,501 Baht	
1,501 - 2,500 บาท	-	-	0.2	-	0.1	0.3	0.1	0.2	0.6	-	-	1,501 - 2,500 Baht	
2,501 - 3,500 บาท	0.3	-	-	0.2	0.3	0.4	0.1	1.1	1.5	-	-	2,501 - 3,500 Baht	
3,501 - 4,500 บาท	0.1	-	0.2	-	0.8	0.4	0.1	1.3	2.3	0.1	-	3,501 - 4,500 Baht	
4,501 - 5,500 บาท	0.4	0.3	1.0	2.3	2.5	1.5	0.1	0.3	2.5	-	-	4,501 - 5,500 Baht	
5,501 - 6,500 บาท	1.6	0.3	1.1	1.4	1.6	1.9	0.6	1.4	2.3	-	-	5,501 - 6,500 Baht	
6,501 - 7,500 บาท	-	0.8	0.9	1.1	2.2	4.1	0.2	1.5	1.0	-	-	6,501 - 7,500 Baht	
7,501 - 10,000 บาท	-	0.5	1.0	12.1	3.7	13.7	0.9	0.6	2.1	0.1	-	7,501 - 10,000 Baht	
10,001 - 15,000 บาท	0.6	0.7	0.5	8.7	13.2	5.6	1.2	1.1	-	-	-	10,001 - 15,000 Baht	
15,001 - 20,000 บาท	-	0.1	0.3	8.8	6.3	6.1	-	-	-	0.1	-	15,001 - 20,000 Baht	
20,001 - 30,000 บาท	-	0.4	-	5.3	9.8	9.8	-	0.1	-	-	-	20,001 - 30,000 Baht	
มากกว่า 30,000 บาท	-	0.2	-	2.9	20.5	7.2	-	-	-	-	-	More than 30,000 Baht	
ไม่ทราบ	-	-	-	-	0.1	-	-	-	-	-	-	Unknown	

TABLE 19 EMPLOYEE BY INDUSTRY, INCOME CLASS, SEX AND AREA, NORTHERN REGION (Contd.)

ไตรมาสที่ 1/2557 : Quarter 1/2014

นอกเขตเทศบาล NON-MUNICIPAL AREA

หน่วยเป็นพัน : In Thousands

[illegible]

TABLE 19 EMPLOYEE BY INDUSTRY, INCOME CLASS, SEX AND AREA, NORTHERN REGION (Contd.)

นอกเขตเทศบาล NON-MUNICIPAL AREA

หน่วยเป็นพัน : In Thousands

[illegible]

NORTHEASTERN REGION

STATISTICAL TABLES NORTHEASTERN REGION

TABLE 1	NUMBER OF POPULATION BY LABOR FORCE STATUS, AGE GROUP
TABLE 2	POPULATION 15 YEARS AND OVER BY MARITAL STATUS, LABOR FORCE STATUS
TABLE 3	POPULATION 15 YEARS AND OVER BY LEVEL OF EDUCATIONAL ATTAINMENT, LABOR FORCE STATUS
TABLE 4	EMPLOYED PERSONS BY LEVEL OF EDUCATIONAL ATTAINMENT, OCCUPATION
TABLE 5	EMPLOYED PERSONS BY LEVEL OF EDUCATIONAL ATTAINMENT, INDUSTRY
TABLE 6	EMPLOYED PERSONS BY WORK STATUS, OCCUPATION
TABLE 7	EMPLOYED PERSONS BY WORK STATUS, INDUSTRY
TABLE 8	EMPLOYED PERSONS BY OCCUPATION AND INDUSTRY
TABLE 9	EMPLOYED PERSONS BY OCCUPATION, HOURS WORKED PER WEEK, AVAILABILITY FOR ADDITIONAL WORK
TABLE 10	EMPLOYED PERSONS BY INDUSTRY, HOURS WORKED PER WEEK, AVAILABILITY FOR ADDITIONAL WORK
TABLE 11	EMPLOYED PERSONS BY WORK STATUS, HOURS WORKED PER WEEK, AVAILABILITY FOR ADDITIONAL WORK
TABLE 12	EMPLOYED PERSONS BY AGE GROUP, HOURS WORKED PER WEEK, AVAILABILITY FOR ADDITIONAL WORK
TABLE 13	UNEMPLOYED PERSONS, SEEKING JOP BY DURATION OF SEEKING JOP, LEVEL OF EDUCATIONAL ATTAINMENT
TABLE 14	UNEMPLOYED PERSONS, EVER WORKED BY LAST OCCUPATION, LAST INDUSTRY
TABLE 15	EMPLOYEE BY AVERAGE WAGE, FRINGE BENEFIT, INDUSTRY
TABLE 16	PRIVATE EMPLOYEE BY AVERAGE WAGE, FRINGE BENEFIT, INDUSTRY
TABLE 17	GOVERNMENT EMPLOYEE BY AVERAGE WAGE, FRINGE BENEFIT, INDUSTRY
TABLE 18	EMPLOYEE BY OCCUPATION, INCOME CLASS
TABLE 19	EMPLOYEE BY INDUSTRY, INCOME CLASS

ตารางที่ 1 จำนวนประชากรอายุ 15 ปีขึ้นไป จำแนกตามกลุ่มอายุ สถานภาพแรงงาน ภาคตะวันออกเฉียงเหนือ
TABLE 1 POPULATION 15 YEARS AND OVER BY AGE GROUP, LABOR FORCE STATUS, NORTHEASTERN REGION

ไตรมาสที่ 1/2557 : Quarter 1/2014

หน่วยเป็นพัน : In Thousands

สถานภาพแรงงาน	รวม	กลุ่มอายุ Age Group								LABOR FORCE STATUS
	Total	15-19	20-24	25-29	30-34	35-39	40-49	50-59	>= 60	
ประชากรอายุ 15 ปีขึ้นไป	14,776.7	1,569.2	1,185.3	888.3	983.0	1,293.5	3,082.5	2,635.3	3,139.6	POPULATION 15 YEARS AND OVER
กำลังแรงงานรวม	9,827.7	300.4	761.1	738.7	836.9	1,144.1	2,688.9	2,126.3	1,231.4	Total Labor Force
1. กำลังแรงงานปัจจุบัน	9,618.0	291.0	751.8	730.2	822.6	1,127.5	2,648.1	2,066.1	1,180.7	1. Current labor force
1.1 ผู้มีงานทำ	9,520.7	273.5	718.3	716.3	816.0	1,118.1	2,638.5	2,060.6	1,179.5	1.1 Employed
- ทำงาน	9,254.6	273.5	706.4	711.3	803.6	1,098.2	2,584.5	1,985.6	1,091.5	- At work
- ไม่ทำงานแต่มีงานประจำ	266.1	0.1	11.8	5.0	12.4	19.9	54.0	75.0	87.9	- With job but not at work
1.2 ผู้ว่างงาน	97.3	17.5	33.6	13.9	6.6	9.4	9.6	5.5	1.3	1.2 Unemployed
- หางานทำ	13.7	2.0	8.3	1.6	-	1.3	0.2	-	0.3	- Looking for work
- ไม่หางานทำ/พร้อมที่จะทำงาน	83.6	15.5	25.3	12.3	6.6	8.1	9.4	5.5	1.0	- Not looking/available for work
2. กำลังแรงงานที่รอฤดูกาล	209.8	9.4	9.3	8.5	14.3	16.6	40.8	60.2	50.7	2. Seasonally inactive labor force
ผู้ไม่อยู่ในกำลังแรงงาน	4,949.0	1,268.8	424.2	149.6	146.1	149.5	393.6	509.0	1,908.2	Persons not in Labor Force
1. ทำงานบ้าน	1,358.7	54.5	116.1	88.2	90.7	97.6	288.5	351.1	272.1	1. Household work
2. เรียนหนังสือ	1,350.0	1,133.4	204.4	10.2	0.6	0.8	0.5	-	0.1	2. Studies
3. ยังเด็ก ขรา/ไม่สามารถทำงานได้	1,770.2	25.7	30.0	17.1	30.8	27.0	57.7	75.9	1,506.1	3. Too young/old/incapable of work
4. อื่น ๆ	470.1	55.3	73.7	34.0	23.9	24.0	47.1	82.1	130.0	4. Others

ตารางที่ 1 จำนวนประชากรอายุ 15 ปีขึ้นไป จำแนกตามกลุ่มอายุ สถานภาพแรงงาน และเพศ ภาคตะวันออกเฉียงเหนือ

Table 1 POPULATION 15 YEARS AND OVER BY AGE GROUP, LABOR FORCE STATUS AND SEX , NORTHEASTERN REGION

ไตรมาสที่ 1/2557 : Quarter 1/2014

หน่วยเป็นพัน : In Thousands

สถานภาพแรงงาน	รวม Total	กลุ่มอายุ Age Group								LABOR FORCE STATUS
		15-19	20-24	25-29	30-34	35-39	40-49	50-59	>=60	
ชาย	7,112.6	791.7	593.9	446.9	487.8	619.8	1,477.9	1,264.8	1,429.8	MALE
กำลังแรงงานรวม	5,476.2	212.3	451.5	412.1	450.5	588.5	1,416.7	1,179.9	764.8	Total Labor Force
1. กำลังแรงงานปัจจุบัน	5,373.7	204.0	444.7	407.1	444.4	578.5	1,401.1	1,155.2	738.7	1. Current labor force
1.1 ผู้มีงานทำ	5,319.7	191.6	429.9	398.4	440.5	574.2	1,395.7	1,151.5	738.0	1.1 Employed
- ทำงาน	5,153.6	191.6	421.0	396.2	436.7	566.2	1,364.3	1,105.9	671.8	- At work
- ไม่ทำงานแต่มีงานประจำ	166.1	-	8.9	2.2	3.8	8.1	31.4	45.6	66.1	- With job but not at work
1.2 ผู้ว่างงาน	54.0	12.4	14.8	8.7	3.9	4.3	5.4	3.7	0.8	1.2 Unemployed
- หางานทำ	5.6	0.3	3.7	1.0	-	0.1	0.2	-	0.3	- Looking for work
- ไม่หางานทำ/พร้อมที่จะทำงาน	48.4	12.0	11.1	7.7	3.9	4.2	5.2	3.7	0.5	- Not looking/available for work
2. กำลังแรงงานที่รอฤดูกาล	102.5	8.3	6.7	5.0	6.2	10.0	15.6	24.7	26.1	2. Seasonally inactive labor force
ผู้ไม่อยู่ในกำลังแรงงาน	1,636.5	579.5	142.5	34.8	37.2	31.3	61.2	85.0	665.0	Persons not in Labor Force
1. ทำงานบ้าน	26.8	4.9	1.6	0.9	1.9	1.4	4.9	5.4	5.7	1. Household work
2. เรียนหนังสือ	625.9	527.5	90.6	6.2	0.6	0.8	0.2	-	-	2. Studies
3. ยังเด็ก ขรา/ไม่สามารถทำงานได้	725.9	18.1	12.9	10.4	23.0	18.4	29.8	35.0	578.2	3. Too young/old/incapable of work
4. อื่น ๆ	257.9	28.9	37.3	17.3	11.7	10.7	26.3	44.6	81.1	4. Others
หญิง	7,664.1	777.5	591.4	441.3	495.3	673.8	1,604.6	1,370.4	1,709.8	FEMALE
กำลังแรงงานรวม	4,351.6	88.1	309.7	326.5	386.4	555.6	1,272.2	946.5	466.6	Total Labor Force
1. กำลังแรงงานปัจจุบัน	4,244.3	87.1	307.1	323.0	378.2	549.0	1,247.0	910.9	442.0	1. Current labor force
1.1 ผู้มีงานทำ	4,201.0	81.9	288.4	317.9	375.6	543.9	1,242.8	909.1	441.5	1.1 Employed
- ทำงาน	4,101.0	81.9	285.5	315.1	366.9	532.1	1,220.2	879.7	419.7	- At work
- ไม่ทำงานแต่มีงานประจำ	100.0	0.1	2.9	2.8	8.6	11.8	22.6	29.4	21.8	- With job but not at work
1.2 ผู้ว่างงาน	43.2	5.1	18.7	5.2	2.7	5.1	4.2	1.8	0.5	1.2 Unemployed
- หางานทำ	8.0	1.7	4.6	0.5	-	1.2	-	-	-	- Looking for work
- ไม่หางานทำ/พร้อมที่จะทำงาน	35.2	3.4	14.1	4.6	2.7	3.9	4.2	1.8	0.5	- Not looking/available for work
2. กำลังแรงงานที่รอฤดูกาล	107.3	1.1	2.6	3.5	8.2	6.6	25.2	35.6	24.6	2. Seasonally inactive labor force
ผู้ไม่อยู่ในกำลังแรงงาน	3,312.5	689.4	281.7	114.8	108.9	118.2	332.4	424.0	1,243.2	Persons not in Labor Force
1. ทำงานบ้าน	1,331.9	49.5	114.5	87.4	88.8	96.2	283.6	345.6	266.3	1. Household work
2. เรียนหนังสือ	724.1	605.9	113.8	4.0	0.1	-	0.2	-	0.1	2. Studies
3. ยังเด็ก ขรา/ไม่สามารถทำงานได้	1,044.4	7.6	17.1	6.7	7.8	8.6	27.8	40.9	927.9	3. Too young/old/incapable of work
4. อื่น ๆ	212.2	26.3	36.4	16.7	12.2	13.3	20.8	37.5	48.9	4. Others

ตารางที่ 1 จำนวนประชากรอายุ 15 ปีขึ้นไป จำแนกตามกลุ่มอายุ สถานภาพแรงงาน เพศ และเขตการปกครอง ภาคตะวันออกเฉียงเหนือ (ต่อ)

TABLE 1 POPULATION 15 YEARS AND OVER BY AGE GROUP, LABOR FORCE STATUS, SEX AND AREA, NORTHEASTERN REGION (Contd.)

ไตรมาสที่ 1/2557 : Quarter 1/2014

ในเขตเทศบาล MUNICIPAL AREA

หน่วยเป็นพัน : In Thousands

สถานภาพแรงงาน	รวม	กลุ่มอายุ Age Group								LABOR FORCE STATUS
	Total	15-19	20-24	25-29	30-34	35-39	40-49	50-59	>= 60	
ประชากรอายุ 15 ปีขึ้นไป	4,329.8	458.9	350.2	262.2	289.4	381.0	908.0	772.4	907.8	POPULATION 15 YEARS AND OVER
กำลังแรงงานรวม	2,825.6	65.6	202.3	223.3	259.7	340.9	798.0	619.6	316.2	Total Labor Force
1. กำลังแรงงานปัจจุบัน	2,775.8	63.9	199.8	222.0	256.8	338.8	786.9	603.8	303.9	1. Current labor force
1.1 ผู้มีงานทำ	2,756.5	61.7	192.6	218.0	254.9	337.0	785.6	603.1	303.6	1.1 Employed
- ทำงาน	2,703.5	61.6	191.0	217.2	253.2	333.8	772.8	587.9	285.9	- At work
- ไม่ทำงานแต่มีงานประจำ	53.0	0.1	1.6	0.8	1.7	3.2	12.8	15.2	17.7	- With job but not at work
1.2 ผู้ว่างงาน	19.3	2.2	7.2	4.0	1.9	1.8	1.3	0.6	0.3	1.2 Unemployed
- หางานทำ	4.1	0.3	1.4	0.5	-	1.3	0.2	-	0.3	- Looking for work
- ไม่หางานทำ/พร้อมที่จะทำงาน	15.3	1.9	5.7	3.4	1.9	0.5	1.1	0.6	-	- Not looking/available for work
2. กำลังแรงงานที่รอฤดูกาล	49.8	1.7	2.6	1.3	2.9	2.1	11.1	15.8	12.3	2. Seasonally inactive labor force
ผู้ไม่อยู่ในกำลังแรงงาน	1,504.2	393.2	147.9	38.9	29.6	40.1	110.0	152.8	591.6	Persons not in Labor Force
1. ทำงานบ้าน	370.0	12.6	26.1	21.4	19.0	25.7	79.3	105.2	80.7	1. Household work
2. เรียนหนังสือ	456.1	354.2	97.5	4.0	0.1	0.2	0.1	-	0.1	2. Studies
3. ยังเด็ก ขรา/ไม่สามารถทำงานได้	515.0	10.3	4.2	4.6	5.1	9.1	18.0	21.7	442.0	3. Too young/old/incapable of work
4. อื่น ๆ	163.1	16.1	20.0	9.0	5.4	5.0	12.7	26.0	68.9	4. Others

ตารางที่ 1 จำนวนประชากรอายุ 15 ปีขึ้นไป จำแนกตามกลุ่มอายุ สถานภาพแรงงาน เพศ และเขตการปกครอง ภาคตะวันออกเฉียงเหนือ (ต่อ)

TABLE 1 POPULATION 15 YEARS AND OVER BY AGE GROUP, LABOR FORCE STATUS, SEX AND AREA, NORTHEASTERN REGION (Contd.)

ไตรมาสที่ 1/2557 : Quarter 1/2014

ในเขตเทศบาล MUNICIPAL AREA

หน่วยเป็นพัน : In Thousands

สถานภาพแรงงาน	รวม Total	กลุ่มอายุ Age Group								LABOR FORCE STATUS
		15-19	20-24	25-29	30-34	35-39	40-49	50-59	>= 60	
ประชากรอายุ 15 ปีขึ้นไป	4,329.8	458.9	350.2	262.2	289.4	381.0	908.0	772.4	907.8	POPULATION 15 YEARS AND OVER
ชาย	2,062.9	229.2	173.3	130.4	142.1	180.5	430.9	367.1	409.4	MALE
กำลังแรงงานรวม	1,528.7	46.2	114.7	120.6	134.9	172.7	409.0	336.8	193.8	Total Labor Force
1. กำลังแรงงานปัจจุบัน	1,504.5	44.6	112.9	119.9	133.3	172.0	405.0	329.6	187.3	1. Current labor force
1.1 ผู้มีงานทำ	1,494.0	42.7	109.3	117.2	132.6	171.5	404.3	329.5	187.0	1.1 Employed
- ทำงาน	1,458.5	42.7	107.8	116.7	131.5	170.1	397.6	318.3	173.9	- At work
- ไม่ทำงานแต่มีงานประจำ	35.5	-	1.5	0.5	1.1	1.5	6.7	11.2	13.1	- With job but not at work
1.2 ผู้ว่างงาน	10.5	1.9	3.6	2.7	0.8	0.5	0.7	0.1	0.3	1.2 Unemployed
- หางานทำ	1.7	0.3	0.8	-	-	0.1	0.2	-	0.3	- Looking for work
- ไม่หางานทำ/พร้อมที่จะทำงาน	8.8	1.6	2.8	2.7	0.8	0.4	0.5	0.1	-	- Not looking/available for work
2. กำลังแรงงานที่รอฤดูกาล	24.2	1.7	1.8	0.8	1.5	0.7	4.0	7.2	6.6	2. Seasonally inactive labor force
ผู้ไม่อยู่ในกำลังแรงงาน	534.2	183.0	58.6	9.8	7.2	7.8	21.9	30.3	215.6	Persons not in Labor Force
1. ทำงานบ้าน	10.9	1.5	0.1	0.3	0.1	0.3	2.9	2.3	3.4	1. Household work
2. เรียนหนังสือ	214.8	166.6	45.6	2.3	-	0.2	0.1	-	-	2. Studies
3. ยังเด็ก ขรา/ไม่สามารถทำงานได้	214.7	6.2	2.4	2.5	3.6	5.7	11.7	12.3	170.3	3. Too young/old/incapable of work
4. อื่น ๆ	93.9	8.7	10.5	4.6	3.5	1.6	7.3	15.7	42.0	4. Others
หญิง	2,266.9	229.6	177.0	131.8	147.3	200.5	477.1	405.3	498.4	FEMALE
กำลังแรงงานรวม	1,296.9	19.4	87.6	102.7	124.9	168.2	389.0	282.8	122.4	Total Labor Force
1. กำลังแรงงานปัจจุบัน	1,271.4	19.3	86.9	102.1	123.5	166.8	381.9	274.2	116.7	1. Current labor force
1.1 ผู้มีงานทำ	1,262.6	19.0	83.3	100.8	122.4	165.4	381.3	273.6	116.7	1.1 Employed
- ทำงาน	1,245.0	19.0	83.2	100.5	121.7	163.7	375.2	269.6	112.0	- At work
- ไม่ทำงานแต่มีงานประจำ	17.6	0.1	0.2	0.3	0.6	1.7	6.1	4.0	4.6	- With job but not at work
1.2 ผู้ว่างงาน	8.8	0.3	3.6	1.3	1.1	1.4	0.6	0.6	-	1.2 Unemployed
- หางานทำ	2.4	-	0.6	0.5	-	1.2	-	-	-	- Looking for work
- ไม่หางานทำ/พร้อมที่จะทำงาน	6.5	0.3	3.0	0.8	1.1	0.1	0.6	0.6	-	- Not looking/available for work
2. กำลังแรงงานที่รอฤดูกาล	25.5	0.1	0.7	0.6	1.4	1.4	7.1	8.6	5.7	2. Seasonally inactive labor force
ผู้ไม่อยู่ในกำลังแรงงาน	970.0	210.2	89.3	29.1	22.4	32.3	88.1	122.5	376.0	Persons not in Labor Force
1. ทำงานบ้าน	359.1	11.1	26.0	21.0	19.0	25.4	76.4	102.8	77.3	1. Household work
2. เรียนหนังสือ	241.4	187.7	51.9	1.7	0.1	-	-	-	0.1	2. Studies
3. ยังเด็ก ขรา/ไม่สามารถทำงานได้	300.3	4.1	1.8	2.1	1.6	3.4	6.3	9.4	271.7	3. Too young/old/incapable of work
4. อื่น ๆ	69.3	7.4	9.6	4.4	1.9	3.4	5.4	10.3	26.9	4. Others

ตารางที่ 1 จำนวนประชากรอายุ 15 ปีขึ้นไป จำแนกตามกลุ่มอายุ สถานภาพแรงงาน เพศ และเขตการปกครอง ภาคตะวันออกเฉียงเหนือ (ต่อ)

TABLE 1 POPULATION 15 YEARS AND OVER BY AGE GROUP, LABOR FORCE STATUS, SEX AND AREA, NORTHEASTERN REGION(Contd.)

ไตรมาสที่ 1/2557 : Quarter 1/2014

นอกเขตเทศบาล NON-MUNICIPAL AREA

หน่วยเป็นพัน : In Thousands

สถานภาพแรงงาน	รวม Total	กลุ่มอายุ Age Group								LABOR FORCE STATUS
		15-19	20-24	25-29	30-34	35-39	40-49	50-59	>= 60	
ประชากรอายุ 15 ปีขึ้นไป	10,446.9	1,110.4	835.1	626.0	693.7	912.5	2,174.5	1,862.9	2,231.8	POPULATION 15 YEARS AND OVER
กำลังแรงงานรวม	7,002.1	234.8	558.8	515.4	577.2	803.2	1,890.9	1,506.7	915.2	Total Labor Force
1. กำลังแรงงานปัจจุบัน	6,842.1	227.1	552.0	508.2	565.8	788.7	1,861.2	1,462.3	876.8	1. Current labor force
1.1 ผู้มีงานทำ	6,764.2	211.8	525.6	498.3	561.1	781.1	1,852.9	1,457.5	875.9	1.1 Employed
- ทำงาน	6,551.1	211.8	515.4	494.0	550.4	764.4	1,811.7	1,397.6	805.6	- At work
- ไม่ทำงานแต่มีงานประจำ	213.1	-	10.2	4.2	10.7	16.7	41.2	59.8	70.2	- With job but not at work
1.2 ผู้ว่างงาน	78.0	15.3	26.4	9.9	4.7	7.6	8.3	4.9	1.0	1.2 Unemployed
- หางานทำ	9.6	1.7	6.9	1.0	-	-	-	-	-	- Looking for work
- ไม่หางานทำ/พร้อมที่จะทำงาน	68.4	13.6	19.5	8.9	4.7	7.6	8.3	4.9	1.0	- Not looking/available for work
2. กำลังแรงงานที่รอฤดูกาล	160.0	7.7	6.7	7.2	11.4	14.5	29.7	44.4	38.4	2. Seasonally inactive labor force
ผู้ไม่อยู่ในกำลังแรงงาน	3,444.7	875.6	276.3	110.6	116.5	109.3	283.6	356.2	1,316.6	Persons not in Labor Force
1. ทำงานบ้าน	988.7	41.9	90.0	66.9	71.7	71.9	209.2	245.9	191.3	1. Household work
2. เรียนหนังสือ	893.8	779.2	106.9	6.2	0.6	0.6	0.4	-	-	2. Studies
3. ยังเด็ก ขรา/ไม่สามารถทำงานได้	1,255.2	15.3	25.8	12.5	25.7	17.9	39.7	54.2	1,064.2	3. Too young/old/incapable of work
4. อื่น ๆ	307.0	39.2	53.7	25.0	18.5	19.0	34.4	56.1	61.1	4. Others

ตารางที่ 1 จำนวนประชากรอายุ 15 ปีขึ้นไป จำแนกตามกลุ่มอายุ สถานภาพแรงงาน เพศ และเขตการปกครอง ภาคตะวันออกเฉียงเหนือ (ต่อ)

TABLE 1 POPULATION 15 YEARS AND OVER BY AGE GROUP, LABOR FORCE STATUS, SEX AND AREA, NORTHEASTERN REGION (Contd.)

ไตรมาสที่ 1/2557 : Quarter 1/2014

นอกเขตเทศบาล NON-MUNICIPAL AREA

หน่วยเป็นพัน : In Thousands

สถานภาพแรงงาน	รวม Total	กลุ่มอายุ Age Group								LABOR FORCE STATUS
		15-19	20-24	25-29	30-34	35-39	40-49	50-59	>= 60	
ประชากรอายุ 15 ปีขึ้นไป	10,446.9	1,110.4	835.1	626.0	693.7	912.5	2,174.5	1,862.9	2,231.8	POPULATION 15 YEARS AND OVER
ชาย	5,049.7	562.5	420.7	316.5	345.7	439.2	1,047.0	897.8	1,020.4	MALE
กำลังแรงงานรวม	3,947.5	166.0	336.8	291.5	315.7	415.8	1,007.7	843.1	571.0	Total Labor Force
1. กำลังแรงงานปัจจุบัน	3,869.3	159.4	331.9	287.3	311.0	406.5	996.1	825.6	551.5	1. Current labor force
1.1 ผู้มีงานทำ	3,825.7	148.9	320.6	281.2	307.9	402.7	991.4	822.0	551.0	1.1 Employed
- ทำงาน	3,695.1	148.9	313.1	279.5	305.2	396.1	966.7	787.5	497.9	- At work
- ไม่ทำงานแต่มีงานประจำ	130.7	-	7.5	1.7	2.7	6.6	24.7	34.4	53.0	- With job but not at work
1.2 ผู้ว่างงาน	43.5	10.5	11.2	6.1	3.1	3.8	4.7	3.6	0.5	1.2 Unemployed
- หางานทำ	3.9	-	2.9	1.0	-	-	-	-	-	- Looking for work
- ไม่หางานทำ/พร้อมที่จะทำงาน	39.6	10.5	8.4	5.0	3.1	3.8	4.7	3.6	0.5	- Not looking/available for work
2. กำลังแรงงานที่รอฤดูกาล	78.2	6.6	4.9	4.3	4.6	9.2	11.6	17.5	19.5	2. Seasonally inactive labor force
ผู้ไม่อยู่ในกำลังแรงงาน	1,102.2	396.5	83.9	25.0	30.0	23.5	39.3	54.7	449.4	Persons not in Labor Force
1. ทำงานบ้าน	15.9	3.4	1.6	0.5	1.9	1.1	2.0	3.1	2.3	1. Household work
2. เรียนหนังสือ	411.1	361.0	45.0	3.9	0.6	0.6	0.1	-	-	2. Studies
3. ยังเด็ก ขรา/ไม่สามารถทำงานได้	511.2	11.8	10.5	7.9	19.5	12.7	18.2	22.6	408.0	3. Too young/old/incapable of work
4. อื่น ๆ	164.1	20.2	26.9	12.7	8.2	9.1	19.0	29.0	39.1	4. Others
หญิง	5,397.2	547.9	414.4	309.5	348.0	473.3	1,127.5	965.1	1,211.4	FEMALE
กำลังแรงงานรวม	3,054.7	68.7	222.0	223.9	261.5	387.5	883.2	663.7	344.2	Total Labor Force
1. กำลังแรงงานปัจจุบัน	2,972.9	67.7	220.2	220.9	254.7	382.2	865.1	636.7	325.3	1. Current labor force
1.1 ผู้มีงานทำ	2,938.5	62.9	205.0	217.1	253.2	378.4	861.5	635.5	324.9	1.1 Employed
- ทำงาน	2,856.0	62.9	202.3	214.5	245.2	368.3	845.0	610.1	307.7	- At work
- ไม่ทำงานแต่มีงานประจำ	82.5	-	2.7	2.5	8.0	10.1	16.5	25.4	17.2	- With job but not at work
1.2 ผู้ว่างงาน	34.4	4.8	15.2	3.9	1.5	3.8	3.6	1.2	0.5	1.2 Unemployed
- หางานทำ	5.7	1.7	4.0	-	-	-	-	-	-	- Looking for work
- ไม่หางานทำ/พร้อมที่จะทำงาน	28.8	3.1	11.2	3.9	1.5	3.8	3.6	1.2	0.5	- Not looking/available for work
2. กำลังแรงงานที่รอฤดูกาล	81.8	1.0	1.8	2.9	6.8	5.2	18.1	26.9	18.9	2. Seasonally inactive labor force
ผู้ไม่อยู่ในกำลังแรงงาน	2,342.5	479.1	192.4	85.7	86.4	85.9	244.3	301.5	867.2	Persons not in Labor Force
1. ทำงานบ้าน	972.8	38.5	88.4	66.3	69.8	70.8	207.1	242.8	189.0	1. Household work
2. เรียนหนังสือ	482.7	418.2	61.9	2.4	-	-	0.2	-	-	2. Studies
3. ยังเด็ก ขรา/ไม่สามารถทำงานได้	744.1	3.5	15.3	4.6	6.2	5.2	21.5	31.5	656.2	3. Too young/old/incapable of work
4. อื่น ๆ	142.9	18.9	26.8	12.3	10.4	9.9	15.4	27.2	22.0	4. Others

ตารางที่ 2 จำนวนประชากรอายุ 15 ปีขึ้นไป จำแนกตามสถานภาพสมรส สถานภาพแรงงาน ภาคตะวันออกเฉียงเหนือ

TABLE 2 POPULATION 15 YEARS AND OVER BY MARITAL STATUS, LABOR FORCE STATUS , NORTHEASTERN REGION

ไตรมาสที่ 1/2557 : Quarter 1/2014

หน่วยเป็นพัน : In Thousands

สถานภาพแรงงาน	รวม Total	เคยสมรส Ever-Married						LABOR FORCE STATUS
		โสด Single	สมรส Married	หม้าย Widowed	หย่า Divorced	แยกกันอยู่ Separated	ไม่ทราบ Unknown	
ยอดรวม	14,776.7	3,268.9	9,664.3	1,356.7	279.4	204.4	3.0	TOTAL
กำลังแรงงานรวม	9,827.7	1,582.1	7,468.5	405.3	210.4	159.2	2.2	Total Labor Force
1. กำลังแรงงานปัจจุบัน	9,618.0	1,557.4	7,305.4	388.7	206.8	157.5	2.2	1. Current labor force
1.1 ผู้มีงานทำ	9,520.7	1,503.8	7,272.2	387.3	200.4	154.8	2.2	1.1 Employed
- ทำงาน	9,254.6	1,477.9	7,078.1	350.2	195.7	150.4	2.2	- At work
- ไม่ทำงานแต่มีงานประจำ	266.1	25.9	194.1	37.1	4.7	4.4	-	- With job but not at work
1.2 ผู้ว่างงาน	97.3	53.5	33.2	1.5	6.4	2.7	-	1.2 Unemployed
- หางานทำ	13.7	5.8	4.3	-	3.5	0.2	-	- Looking for work
- ไม่หางานทำ/พร้อมที่จะทำงาน	83.6	47.8	29.0	1.5	2.9	2.5	-	- Not looking/available for work
2. กำลังแรงงานที่รอฤดูกาล	209.8	24.8	163.0	16.6	3.7	1.7	-	2. Seasonally inactive labor force
ผู้ไม่อยู่ในกำลังแรงงาน	4,949.0	1,686.8	2,195.8	951.4	68.9	45.2	0.8	Persons not in Labor Force
1. ทำงานบ้าน	1,358.7	49.1	1,125.6	134.2	29.3	20.5	-	1. Household work
2. เรียนหนังสือ	1,350.0	1,319.1	29.4	-	1.1	0.4	-	2. Studies
3. ยังเด็ก ขรา/ไม่สามารถทำงานได้	1,770.2	191.2	757.6	776.7	25.7	18.3	0.8	3. Too young/old/incapable of work
4. อื่น ๆ	470.1	127.4	283.4	40.5	12.8	6.0	-	4. Others

ตารางที่ 2 จำนวนประชากรอายุ 15 ปีขึ้นไป จำแนกตามสถานภาพสมรส สถานภาพแรงงาน และเพศ ภาคตะวันออกเฉียงเหนือ

TABLE 2 POPULATION 15 YEARS AND OVER BY MARITAL STATUS, LABOR FORCE STATUS AND SEX, NORTHEASTERN REGION

ไตรมาสที่ 1/2557 : Quarter 1/2014

หน่วยเป็นพัน : In Thousands

สถานภาพแรงงาน	รวม Total	เคยสมรส Ever-Married						LABOR FORCE STATUS
		โสด Single	สมรส Married	หม้าย Widowed	หย่า Divorced	แยกกันอยู่ Separated	ไม่ทราบ Unknown	
ชาย	7,112.6	1,932.6	4,695.6	288.9	116.8	77.6	1.1	MALE
กำลังแรงงานรวม	5,476.2	1,095.1	4,115.2	104.7	94.8	65.9	0.6	Total Labor Force
1. กำลังแรงงานปัจจุบัน	5,373.7	1,074.4	4,041.3	99.5	93.4	64.6	0.6	1. Current labor force
1.1 ผู้มีงานทำ	5,319.7	1,036.6	4,028.9	99.3	91.9	62.5	0.6	1.1 Employed
- ทำงาน	5,153.6	1,020.0	3,896.1	86.4	90.4	60.1	0.6	- At work
- ไม่ทำงานแต่มีงานประจำ	166.1	16.6	132.8	12.9	1.5	2.4	-	- With job but not at work
1.2 ผู้ว่างงาน	54.0	37.8	12.5	0.2	1.5	2.0	-	1.2 Unemployed
- หางานทำ	5.6	4.8	0.6	-	-	0.2	-	- Looking for work
- ไม่หางานทำ/พร้อมที่จะทำงาน	48.4	32.9	11.8	0.2	1.5	1.9	-	- Not looking/available for work
2. กำลังแรงงานที่รอฤดูกาล	102.5	20.8	73.8	5.2	1.4	1.3	-	2. Seasonally inactive labor force
ผู้ไม่อยู่ในกำลังแรงงาน	1,636.5	837.4	580.5	184.3	22.0	11.8	0.5	Persons not in Labor Force
1. ทำงานบ้าน	26.8	10.9	11.3	3.4	0.9	0.3	-	1. Household work
2. เรียนหนังสือ	625.9	615.9	9.9	-	0.1	-	-	2. Studies
3. ยังเด็ก ขรา/ไม่สามารถทำงานได้	725.9	111.4	420.1	171.3	13.7	9.0	0.5	3. Too young/old/incapable of work
4. อื่น ๆ	257.9	99.2	139.2	9.6	7.4	2.5	-	4. Others
หญิง	7,664.1	1,336.4	4,968.6	1,067.8	162.6	126.8	1.9	FEMALE
กำลังแรงงานรวม	4,351.6	487.0	3,353.3	300.7	115.7	93.4	1.6	Total Labor Force
1. กำลังแรงงานปัจจุบัน	4,244.3	483.0	3,264.1	289.3	113.4	92.9	1.6	1. Current labor force
1.1 ผู้มีงานทำ	4,201.0	467.3	3,243.3	288.0	108.5	92.3	1.6	1.1 Employed
- ทำงาน	4,101.0	457.9	3,182.0	263.8	105.3	90.4	1.6	- At work
- ไม่ทำงานแต่มีงานประจำ	100.0	9.3	61.3	24.2	3.3	1.9	-	- With job but not at work
1.2 ผู้ว่างงาน	43.2	15.7	20.8	1.3	4.9	0.6	-	1.2 Unemployed
- หางานทำ	8.0	0.9	3.6	-	3.5	-	-	- Looking for work
- ไม่หางานทำ/พร้อมที่จะทำงาน	35.2	14.8	17.2	1.3	1.4	0.6	-	- Not looking/available for work
2. กำลังแรงงานที่รอฤดูกาล	107.3	4.0	89.2	11.4	2.3	0.4	-	2. Seasonally inactive labor force
ผู้ไม่อยู่ในกำลังแรงงาน	3,312.5	849.4	1,615.3	767.2	46.9	33.4	0.3	Persons not in Labor Force
1. ทำงานบ้าน	1,331.9	38.2	1,114.2	130.9	28.4	20.2	-	1. Household work
2. เรียนหนังสือ	724.1	703.1	19.5	-	1.0	0.4	-	2. Studies
3. ยังเด็ก ขรา/ไม่สามารถทำงานได้	1,044.4	79.8	337.5	605.5	12.1	9.3	0.3	3. Too young/old/incapable of work
4. อื่น ๆ	212.2	28.3	144.2	30.8	5.5	3.5	-	4. Others

ตารางที่ 2 จำนวนประชากรอายุ 15 ปีขึ้นไป จำแนกตามสถานภาพสมรส สถานภาพแรงงาน เพศ และเขตการปกครอง ภาคตะวันออกเฉียงเหนือ (ต่อ)

TABLE 2 POPULATION 15 YEARS AND OVER BY MARITAL STATUS, LABOR FORCE STATUS, SEX AND AREA, NORTHEASTERN REGION (Contd.)

ไตรมาสที่ 1/2557 : Quarter 1/2014

ในเขตเทศบาล MUNICIPAL AREA

หน่วยเป็นพัน : In Thousands

สถานภาพแรงงาน	รวม Total	โสด Single	เคยสมรส Ever-Married				ไม่ทราบ Unknown	LABOR FORCE STATUS
			สมรส Married	หม้าย Widowed	หย่า Divorced	แยกกันอยู่ Separated		
ยอดรวม	4,329.8	1,072.3	2,697.8	399.8	99.1	59.9	0.9	TOTAL
ชาย	2,062.9	602.2	1,319.2	80.6	35.5	24.6	0.9	MALE
กำลังแรงงานรวม	1,528.7	329.8	1,119.1	28.4	30.5	20.6	0.3	Total Labor Force
1. กำลังแรงงานปัจจุบัน	1,504.5	324.7	1,102.2	26.6	30.2	20.4	0.3	1. Current labor force
1.1 ผู้มีงานทำ	1,494.0	317.3	1,100.8	26.6	29.5	19.5	0.3	1.1 Employed
- ทำงาน	1,458.5	314.6	1,070.5	24.9	29.3	18.9	0.3	- At work
- ไม่ทำงานแต่มีงานประจำ	35.5	2.7	30.3	1.7	0.2	0.6	-	- With job but not at work
1.2 ผู้ว่างงาน	10.5	7.5	1.5	-	0.6	1.0	-	1.2 Unemployed
- หางานทำ	1.7	0.9	0.6	-	-	0.2	-	- Looking for work
- ไม่หางานทำ/พร้อมที่จะทำงาน	8.8	6.5	0.8	-	0.6	0.8	-	- Not looking/available for work
2. กำลังแรงงานที่รอฤดูกาล	24.2	5.0	16.9	1.8	0.3	0.2	-	2. Seasonally inactive labor force
ผู้ไม่อยู่ในกำลังแรงงาน	534.2	272.4	200.1	52.2	5.0	4.0	0.5	Persons not in Labor Force
1. ทำงานบ้าน	10.9	2.7	5.9	1.6	0.5	0.3	-	1. Household work
2. เรียนหนังสือ	214.8	212.3	2.4	-	0.1	-	-	2. Studies
3. ยังเด็ก ขรา/ไม่สามารถทำงานได้	214.7	29.6	131.5	47.1	2.9	3.0	0.5	3. Too young/old/incapable of work
4. อื่น ๆ	93.9	27.8	60.3	3.5	1.6	0.7	-	4. Others
หญิง	2,266.9	470.1	1,378.6	319.3	63.6	35.3	-	FEMALE
กำลังแรงงานรวม	1,296.9	190.8	939.4	93.5	47.1	26.1	-	Total Labor Force
1. กำลังแรงงานปัจจุบัน	1,271.4	190.2	918.5	90.4	46.5	25.8	-	1. Current labor force
1.1 ผู้มีงานทำ	1,262.6	187.1	914.1	90.2	45.6	25.6	-	1.1 Employed
- ทำงาน	1,245.0	186.2	903.6	85.5	44.7	25.0	-	- At work
- ไม่ทำงานแต่มีงานประจำ	17.6	0.9	10.5	4.6	0.9	0.7	-	- With job but not at work
1.2 ผู้ว่างงาน	8.8	3.1	4.4	0.2	0.9	0.2	-	1.2 Unemployed
- หางานทำ	2.4	0.5	0.9	-	0.9	-	-	- Looking for work
- ไม่หางานทำ/พร้อมที่จะทำงาน	6.5	2.6	3.5	0.2	-	0.2	-	- Not looking/available for work
2. กำลังแรงงานที่รอฤดูกาล	25.5	0.6	20.9	3.1	0.6	0.3	-	2. Seasonally inactive labor force
ผู้ไม่อยู่ในกำลังแรงงาน	970.0	279.3	439.2	225.8	16.6	9.2	-	Persons not in Labor Force
1. ทำงานบ้าน	359.1	14.8	288.0	39.7	10.5	6.1	-	1. Household work
2. เรียนหนังสือ	241.4	231.9	8.7	-	0.3	0.4	-	2. Studies
3. ยังเด็ก ขรา/ไม่สามารถทำงานได้	300.3	20.3	98.2	176.9	3.0	1.9	-	3. Too young/old/incapable of work
4. อื่น ๆ	69.3	12.3	44.3	9.1	2.7	0.8	-	4. Others

ตารางที่ 2 จำนวนประชากรอายุ 15 ปีขึ้นไป จำแนกตามสถานภาพสมรส สถานภาพแรงงาน เพศ และเขตการปกครอง ภาคตะวันออกเฉียงเหนือ (ต่อ)

TABLE 2 POPULATION 15 YEARS AND OVER BY MARITAL STATUS, LABOR FORCE STATUS, SEX AND AREA, NORTHEASTERN REGION(Contd.)

ไตรมาสที่ 1/2557 : Quarter 1/2014

นอกเขตเทศบาล NON-MUNICIPAL AREA

หน่วยเป็นพัน : In Thousands

สถานภาพแรงงาน	รวม Total	เคยสมรส Ever-Married						LABOR FORCE STATUS
		โสด Single	สมรส Married	หม้าย Widowed	หย่า Divorced	แยกกันอยู่ Separated	ไม่ทราบ Unknown	
ยอดรวม	10,446.9	2,196.6	6,966.4	956.9	180.2	144.5	2.2	TOTAL
ชาย	5,049.7	1,330.4	3,376.5	208.3	81.3	53.0	0.3	MALE
กำลังแรงงานรวม	3,947.5	765.4	2,996.1	76.3	64.3	45.3	0.3	Total Labor Force
1. กำลังแรงงานปัจจุบัน	3,869.3	749.6	2,939.1	72.9	63.2	44.1	0.3	1. Current labor force
1.1 ผู้มีงานทำ	3,825.7	719.3	2,928.1	72.7	62.3	43.1	0.3	1.1 Employed
- ทำงาน	3,695.1	705.4	2,825.6	61.6	61.1	41.2	0.3	- At work
- ไม่ทำงานแต่มีงานประจำ	130.7	13.9	102.5	11.1	1.3	1.8	-	- With job but not at work
1.2 ผู้ว่างงาน	43.5	30.3	11.0	0.2	0.9	1.1	-	1.2 Unemployed
- หางานทำ	3.9	3.9	-	-	-	-	-	- Looking for work
- ไม่หางานทำ/พร้อมที่จะทำงาน	39.6	26.4	11.0	0.2	0.9	1.1	-	- Not looking/available for work
2. กำลังแรงงานที่รอฤดูกาล	78.2	15.8	56.9	3.4	1.0	1.1	-	2. Seasonally inactive labor force
ผู้ไม่อยู่ในกำลังแรงงาน	1,102.2	565.0	380.4	132.0	17.0	7.8	-	Persons not in Labor Force
1. ทำงานบ้าน	15.9	8.2	5.5	1.8	0.5	-	-	1. Household work
2. เรียนหนังสือ	411.1	403.6	7.5	-	-	-	-	2. Studies
3. ยังเด็ก ขรา/ไม่สามารถทำงานได้	511.2	81.8	288.5	124.2	10.8	5.9	-	3. Too young/old/incapable of work
4. อื่น ๆ	164.1	71.4	78.9	6.1	5.8	1.8	-	4. Others
หญิง	5,397.2	866.2	3,590.0	748.6	99.0	91.5	1.9	FEMALE
กำลังแรงงานรวม	3,054.7	296.2	2,413.8	207.2	68.6	67.3	1.6	Total Labor Force
1. กำลังแรงงานปัจจุบัน	2,972.9	292.8	2,345.5	198.9	66.9	67.2	1.6	1. Current labor force
1.1 ผู้มีงานทำ	2,938.5	280.2	2,329.2	197.9	62.9	66.7	1.6	1.1 Employed
- ทำงาน	2,856.0	271.8	2,278.4	178.3	60.5	65.4	1.6	- At work
- ไม่ทำงานแต่มีงานประจำ	82.5	8.4	50.8	19.6	2.4	1.3	-	- With job but not at work
1.2 ผู้ว่างงาน	34.4	12.6	16.4	1.1	4.0	0.5	-	1.2 Unemployed
- หางานทำ	5.7	0.4	2.7	-	2.6	-	-	- Looking for work
- ไม่หางานทำ/พร้อมที่จะทำงาน	28.8	12.2	13.7	1.1	1.4	0.5	-	- Not looking/available for work
2. กำลังแรงงานที่รอฤดูกาล	81.8	3.4	68.3	8.3	1.7	0.1	-	2. Seasonally inactive labor force
ผู้ไม่อยู่ในกำลังแรงงาน	2,342.5	570.1	1,176.2	541.4	30.4	24.2	0.3	Persons not in Labor Force
1. ทำงานบ้าน	972.8	23.4	826.3	91.2	17.8	14.1	-	1. Household work
2. เรียนหนังสือ	482.7	471.2	10.7	-	0.8	-	-	2. Studies
3. ยังเด็ก ขรา/ไม่สามารถทำงานได้	744.1	59.5	239.3	428.5	9.0	7.4	0.3	3. Too young/old/incapable of work
4. อื่น ๆ	142.9	16.0	99.8	21.7	2.7	2.7	-	4. Others

ตารางที่ 3 จำนวนประชากรอายุ 15 ปีขึ้นไป จำแนกตามระดับการศึกษาที่สำเร็จ สถานภาพแรงงาน ภาคตะวันออกเฉียงเหนือ

TABLE 3 POPULATION 15 YEARS AND OVER BY LEVEL OF EDUCATIONAL ATTAINMENT, LABOR FORCE STATUS, NORTHEASTERN REGION

ไตรมาสที่ 1/2557 : Quarter 1/2014

หน่วยเป็นพัน : In Thousands

สถานภาพแรงงาน	มัธยมศึกษาตอนปลาย						อุดมศึกษา					อื่นๆ ^{1/}	ไม่ทราบ	LABOR FORCE STATUS
	รวม	ไม่มี การศึกษา	ต่ำกว่า ประถมศึกษา Less than Elementary	ประถม ศึกษา Elementary	มัธยมศึกษา ตอนต้น Lower Secondary	Upper Secondary Level			Higher Level					
						สายสามัญ General/ Academic	สายอาชีว- ศึกษา Vocational	สายวิชา- การศึกษา Teacher Training	สายวิชาการ Academic	สายวิชาชีพ Higher Technical Education	สายวิชา- การศึกษา Teacher Training			
	Total	None	Elementary	Elementary	Secondary	Academic	Vocational	Training	Academic	Education	Training	Others ^{1/}	Unknown	
ยอดรวม	14,776.7	301.5	5,067.2	3,630.9	2,583.0	1,516.9	273.8	4.3	682.3	446.1	264.3	0.2	6.3	TOTAL
กำลังแรงงานรวม	9,827.7	90.5	3,052.5	2,790.3	1,410.7	1,089.2	178.0	2.2	623.1	374.1	212.7	-	4.4	Total Labor Force
1. กำลังแรงงานปัจจุบัน	9,618.0	88.6	2,948.1	2,724.2	1,388.5	1,077.3	176.9	2.2	622.7	373.1	212.1	-	4.4	1. Current labor force
1.1 ผู้มีงานทำ	9,520.7	87.7	2,940.0	2,700.9	1,365.8	1,059.5	172.0	2.2	610.7	366.0	211.7	-	4.4	1.1 Employed
- ทำงาน	9,254.6	84.3	2,787.2	2,633.0	1,346.8	1,042.1	171.4	2.2	609.0	365.1	209.4	-	4.2	- At work
- ไม่ทำงานแต่มีงานประจำ	266.1	3.4	152.8	67.9	19.0	17.4	0.6	-	1.7	0.9	2.3	-	0.2	- With job but not at work
1.2 ผู้ว่างงาน	97.3	0.8	8.2	23.4	22.7	17.8	5.0	-	12.0	7.1	0.4	-	-	1.2 Unemployed
- หางานทำ	13.7	-	0.5	0.1	5.7	2.5	2.6	-	1.9	0.3	-	-	-	- Looking for work
- ไม่หางานทำ/พร้อมที่จะทำงาน	83.6	0.8	7.6	23.3	17.0	15.4	2.4	-	10.1	6.8	0.4	-	-	- Not looking/available for work
2. กำลังแรงงานที่รอฤดูกาล	209.8	2.0	104.4	66.1	22.2	12.0	1.1	-	0.4	1.0	0.7	-	-	2. Seasonally inactive labor force
ผู้ไม่อยู่ในกำลังแรงงาน	4,949.0	210.9	2,014.7	840.6	1,172.3	427.6	95.8	2.2	59.3	72.0	51.6	0.2	1.9	Persons not in Labor Force
1. ทำงานบ้าน	1,358.7	20.9	587.3	313.2	222.1	130.6	21.6	0.6	24.6	30.7	6.3	-	0.6	1. Household work
2. เรียนหนังสือ	1,350.0	-	1.3	260.5	821.3	189.0	59.5	1.0	1.8	12.8	2.9	-	0.1	2. Studies
3. ยังเด็ก ขรา/ไม่สามารถทำงานได้	1,770.2	184.4	1,318.2	175.8	46.8	28.8	1.7	0.3	3.1	7.8	2.1	0.2	1.1	3. Too young/old/incapable of work
4. อื่น ๆ	470.1	5.6	107.9	91.1	82.2	79.3	13.0	0.2	29.8	20.7	40.3	-	0.1	4. Others

1/ รวมอาชีวะระยะสั้น 1/ Including Short Course Vocational

ตารางที่ 3 จำนวนประชากรอายุ 15 ปีขึ้นไป จำแนกตามระดับการศึกษาที่สำเร็จ สถานภาพแรงงาน และเพศ ภาคตะวันออกเฉียงเหนือ

TABLE 3 POPULATION 15 YEARS AND OVER BY LEVEL OF EDUCATIONAL ATTAINMENT, LABOR FORCE STATUS AND SEX , NORTHEASTERN REGION

ไตรมาสที่ 1/2557 : Quarter 1/2014

หน่วยเป็นพัน : In Thousands

สถานภาพแรงงาน						มัธยมศึกษาตอนปลาย			อุดมศึกษา			อื่นๆ	ไม่ทราบ	LABOR FORCE STATUS
	รวม	ไม่มี การศึกษา	ต่ำกว่า ประถมศึกษา Less than Elementary	ประถม ศึกษา Elementary	มัธยมศึกษา ตอนต้น Lower Secondary	Upper Secondary Level			Higher Level					
						สายสามัญ General/ Academic	สายอาชีว- ศึกษา Vocational	สายวิชา- การศึกษา Teacher Training	สายวิชาการ Academic	สายวิชาชีพ Higher Technical Education	สายวิชา- การศึกษา Teacher Training			
ชาย	7,112.6	104.2	2,243.2	1,850.1	1,341.4	764.1	152.4	2.7	312.4	240.4	97.3	0.2	4.1	MALE
กำลังแรงงานรวม	5,476.2	42.3	1,668.9	1,575.5	880.2	613.4	112.6	1.4	293.3	214.4	71.0	-	3.3	Total Labor Force
1. กำลังแรงงานปัจจุบัน	5,373.7	41.1	1,623.6	1,541.8	865.7	607.5	112.6	1.4	293.1	213.4	70.4	-	3.3	1. Current labor force
1.1 ผู้มีงานทำ	5,319.7	41.1	1,618.9	1,525.5	850.8	602.7	110.4	1.4	285.6	209.6	70.3	-	3.3	1.1 Employed
- ทำงาน	5,153.6	39.4	1,515.9	1,487.2	838.7	593.0	110.2	1.4	285.4	209.5	69.9	-	3.1	- At work
- ไม่ทำงานแต่มีงานประจำ	166.1	1.7	103.0	38.3	12.1	9.8	0.2	-	0.2	0.2	0.4	-	0.2	- With job but not at work
1.2 ผู้ว่างงาน	54.0	-	4.6	16.3	14.8	4.8	2.2	-	7.5	3.8	0.1	-	-	1.2 Unemployed
- หางานทำ	5.6	-	0.5	0.1	3.0	1.0	-	-	1.0	-	-	-	-	- Looking for work
- ไม่หางานทำ/พร้อมที่จะทำงาน	48.4	-	4.1	16.2	11.8	3.7	2.2	-	6.5	3.8	0.1	-	-	- Not looking/available for work
2. กำลังแรงงานที่รอฤดูกาล	102.5	1.2	45.3	33.7	14.5	5.9	0.1	-	0.2	1.0	0.7	-	-	2. Seasonally inactive labor force
ผู้ไม่อยู่ในกำลังแรงงาน	1,636.5	61.9	574.4	274.6	461.3	150.7	39.8	1.4	19.1	26.1	26.3	0.2	0.8	Persons not in Labor Force
1. ทำงานบ้าน	26.8	-	9.5	4.6	6.5	4.1	0.6	-	0.3	1.0	0.2	-	-	1. Household work
2. เรียนหนังสือ	625.9	-	0.7	126.9	380.3	74.7	30.5	1.0	0.8	8.1	2.9	-	-	2. Studies
3. ยังเด็ก ขรา/ไม่สามารถทำงานได้	725.9	58.2	511.1	91.5	31.2	22.9	1.1	0.1	1.6	6.5	0.7	0.2	0.7	3. Too young/old/incapable of work
4. อื่น ๆ	257.9	3.6	53.0	51.6	43.3	49.1	7.6	0.2	16.5	10.5	22.5	-	0.1	4. Others
หญิง	7,664.1	197.3	2,824.0	1,780.8	1,241.6	752.8	121.4	1.6	369.9	205.7	167.0	-	2.2	FEMALE
กำลังแรงงานรวม	4,351.6	48.2	1,383.7	1,214.8	530.5	475.9	65.4	0.8	329.8	159.7	141.7	-	1.0	Total Labor Force
1. กำลังแรงงานปัจจุบัน	4,244.3	47.5	1,324.6	1,182.4	522.8	469.8	64.4	0.8	329.6	159.6	141.7	-	1.0	1. Current labor force
1.1 ผู้มีงานทำ	4,201.0	46.7	1,321.1	1,175.4	515.0	456.7	61.6	0.8	325.1	156.3	141.4	-	1.0	1.1 Employed
- ทำงาน	4,101.0	45.0	1,271.3	1,145.8	508.1	449.1	61.2	0.8	323.6	155.6	139.5	-	1.0	- At work
- ไม่ทำงานแต่มีงานประจำ	100.0	1.7	49.8	29.6	6.9	7.6	0.4	-	1.5	0.7	1.9	-	-	- With job but not at work
1.2 ผู้ว่างงาน	43.2	0.8	3.5	7.1	7.8	13.1	2.8	-	4.6	3.3	0.3	-	-	1.2 Unemployed
- หางานทำ	8.0	-	-	-	2.7	1.4	2.6	-	1.0	0.3	-	-	-	- Looking for work
- ไม่หางานทำ/พร้อมที่จะทำงาน	35.2	0.8	3.5	7.1	5.1	11.6	0.2	-	3.6	3.0	0.3	-	-	- Not looking/available for work
2. กำลังแรงงานที่รอฤดูกาล	107.3	0.7	59.1	32.4	7.7	6.1	1.0	-	0.2	0.1	-	-	-	2. Seasonally inactive labor force
ผู้ไม่อยู่ในกำลังแรงงาน	3,312.5	149.1	1,440.3	566.0	711.1	276.9	56.0	0.8	40.1	45.9	25.3	-	1.1	Persons not in Labor Force
1. ทำงานบ้าน	1,331.9	20.9	577.8	308.6	215.6	126.5	21.0	0.6	24.4	29.7	6.1	-	0.6	1. Household work
2. เรียนหนังสือ	724.1	-	0.6	133.5	441.0	114.3	29.0	-	1.0	4.7	-	-	0.1	2. Studies
3. ยังเด็ก ขรา/ไม่สามารถทำงานได้	1,044.4	126.2	807.1	84.3	15.6	5.8	0.5	0.2	1.5	1.3	1.4	-	0.4	3. Too young/old/incapable of work
4. อื่น ๆ	212.2	2.0	54.9	39.5	38.8	30.3	5.4	-	13.3	10.2	17.8	-	-	4. Others

1/ รวมอาชีวะระยะสั้น 1/ Including Short Course Vocational

ตารางที่ 3 จำนวนประชากรอายุ 15 ปีขึ้นไป จำแนกตามระดับการศึกษาที่สำเร็จ สถานภาพแรงงาน เพศ และเขตการปกครอง ภาคตะวันออกเฉียงเหนือ (ต่อ)

TABLE 3 POPULATION 15 YEARS AND OVER BY LEVEL OF EDUCATIONAL ATTAINMENT, LABOR FORCE STATUS, SEX AND AREA, NORTHEASTERN REGION (Contd)

ไตรมาสที่ 1/2557 : Quarter 1/2014

ในเขตเทศบาล MUNICIPAL AREA

หน่วยเป็นพัน : In Thousands

สถานภาพแรงงาน	รวม	ไม่มี การศึกษา	ต่ำกว่า ประถมศึกษา Less than Elementary	ประถม ศึกษา Elementary	มัธยมศึกษา ตอนต้น Lower Secondary	มัธยมศึกษาตอนปลาย Upper Secondary Level			อุดมศึกษา Higher Level			อื่นๆ	ไม่ทราบ	LABOR FORCE STATUS
						สายสามัญ General/ Academic	สายอาชีว- ศึกษา Vocational	สายวิชา- การศึกษา Teacher Training	สายวิชาการ Academic	สายวิชาชีพ Higher Technical Education	สายวิชา- การศึกษา Teacher Training			
Total	None	Elementary	Elementary	Secondary	Academic	Vocational	Training	Academic	Education	Training	Others	Unknown		

ยอดรวม	4,329.8	86.2	1,242.3	895.0	726.3	547.5	121.4	2.3	367.7	213.7	123.1	-	4.4	TOTAL
กำลังแรงงานรวม	2,825.6	28.4	699.4	659.6	377.6	367.9	82.0	0.5	332.4	182.2	92.2	-	3.3	Total Labor Force
1. กำลังแรงงานปัจจุบัน	2,775.8	28.3	673.4	645.2	370.0	367.3	81.9	0.5	332.3	181.5	92.2	-	3.3	1. Current labor force
1.1 ผู้มีงานทำ	2,756.5	28.1	671.9	644.2	366.0	362.1	81.5	0.5	327.6	179.3	92.1	-	3.3	1.1 Employed
- ทำงาน	2,703.5	27.6	643.3	631.4	360.3	359.0	80.9	0.5	327.1	178.9	91.4	-	3.1	- At work
- ไม่ทำงานแต่มีงานประจำ	53.0	0.5	28.6	12.8	5.6	3.1	0.6	-	0.5	0.4	0.8	-	0.2	- With job but not at work
1.2 ผู้ว่างงาน	19.3	0.2	1.5	1.1	4.0	5.2	0.4	-	4.7	2.2	0.1	-	-	1.2 Unemployed
- หางานทำ	4.1	-	0.5	0.1	0.7	1.4	-	-	1.0	0.3	-	-	-	- Looking for work
- ไม่หางานทำ/พร้อมที่จะทำงาน	15.3	0.2	0.9	1.0	3.3	3.8	0.4	-	3.7	1.9	0.1	-	-	- Not looking/available for work
2. กำลังแรงงานที่รอฤดูกาล	49.8	0.1	26.1	14.4	7.6	0.7	0.1	-	0.2	0.7	-	-	-	2. Seasonally inactive labor force
ผู้ไม่อยู่ในกำลังแรงงาน	1,504.2	57.8	542.9	235.3	348.7	179.6	39.4	1.8	35.3	31.5	30.8	-	1.1	Persons not in Labor Force
1. ทำงานบ้าน	370.0	8.0	156.7	71.1	52.8	44.7	5.9	0.6	11.6	14.1	4.2	-	0.3	1. Household work
2. เรียนหนังสือ	456.1	-	-	78.5	249.8	95.5	24.9	0.6	1.5	4.7	0.5	-	0.1	2. Studies
3. ยังเด็ก ขรา/ไม่สามารถทำงานได้	515.0	48.4	358.4	63.4	19.5	16.0	1.3	0.3	2.0	3.3	1.9	-	0.7	3. Too young/old/incapable of work
4. อื่น ๆ	163.1	1.4	27.8	22.4	26.6	23.4	7.3	0.2	20.2	9.5	24.2	-	0.1	4. Others

1/ รวมอาชีวระยะสั้น 1/ Including Short Course Vocational

ตารางที่ 3 จำนวนประชากรอายุ 15 ปีขึ้นไป จำแนกตามระดับการศึกษาที่สำเร็จ สถานภาพแรงงาน เพศ และเขตการปกครอง ภาคตะวันออกเฉียงเหนือ (ต่อ)

TABLE 3 POPULATION 15 YEARS AND OVER BY LEVEL OF EDUCATIONAL ATTAINMENT, LABOR FORCE STATUS, SEX AND AREA, NORTHEASTERN REGION (Contd)

ไตรมาสที่ 1/2557 : Quarter 1/2014

ในเขตเทศบาล MUNICIPAL AREA

หน่วยเป็นพัน : In Thousands

สถานภาพแรงงาน	มัธยมศึกษาตอนปลาย						อุดมศึกษา					อื่นๆ 1/	ไม่ทราบ	LABOR FORCE STATUS
	รวม	ไม่มี การศึกษา	ต่ำกว่า ประถมศึกษา Less than	ประถม ศึกษา Elementary	มัธยมศึกษา ตอนต้น Lower	Upper Secondary Level			Higher Level					
						สายสามัญ General/	สายอาชีพ- ศึกษา Vocational	สายวิชา- การศึกษา Teacher	สายวิชาการ Academic	สายวิชาชีพ Higher Education	สายวิชา- การศึกษา Teacher			
Total	None	Elementary	Elementary	Secondary	Academic	Vocational	Training	Academic	Education	Training	Others	Unknown		
ยอดรวม	4,329.8	86.2	1,242.3	895.0	726.3	547.5	121.4	2.3	367.7	213.7	123.1	-	4.4	TOTAL
ชาย	2,062.9	25.3	538.6	451.9	368.3	272.3	69.5	1.2	177.9	110.1	45.2	-	2.6	MALE
กำลังแรงงานรวม	1,528.7	10.1	378.9	365.4	225.8	198.8	49.1	0.2	164.5	100.6	32.9	-	2.3	Total Labor Force
1. กำลังแรงงานปัจจุบัน	1,504.5	10.1	368.0	358.0	220.6	198.7	49.0	0.2	164.5	100.1	32.9	-	2.3	1. Current labor force
1.1 ผู้มีงานทำ	1,494.0	10.1	367.1	357.5	217.6	196.2	48.8	0.2	162.4	98.9	32.9	-	2.3	1.1 Employed
- ทำงาน	1,458.5	10.1	346.5	349.5	213.8	194.4	48.6	0.2	162.1	98.7	32.6	-	2.1	- At work
- ไม่ทำงานแต่มีงานประจำ	35.5	-	20.6	8.0	3.9	1.9	0.2	-	0.2	0.2	0.3	-	0.2	- With job but not at work
1.2 ผู้ว่างงาน	10.5	-	0.9	0.5	3.0	2.4	0.2	-	2.2	1.2	0.1	-	-	1.2 Unemployed
- หางานทำ	1.7	-	0.5	0.1	0.7	-	-	-	0.4	-	-	-	-	- Looking for work
- ไม่หางานทำ/พร้อมที่จะทำงาน	8.8	-	0.4	0.4	2.3	2.4	0.2	-	1.8	1.2	0.1	-	-	- Not looking/available for work
2. กำลังแรงงานที่รอฤดูกาล	24.2	-	10.9	7.4	5.2	0.1	0.1	-	-	0.6	-	-	-	2. Seasonally inactive labor force
ผู้ไม่อยู่ในกำลังแรงงาน	534.2	15.2	159.7	86.5	142.5	73.5	20.4	1.0	13.4	9.5	12.3	-	0.3	Persons not in Labor Force
1. ทำงานบ้าน	10.9	-	5.2	1.0	1.9	2.2	0.4	-	0.3	-	0.1	-	-	1. Household work
2. เรียนหนังสือ	214.8	-	-	42.9	113.7	39.9	14.0	0.6	0.6	2.6	0.5	-	-	2. Studies
3. ยังเด็ก ขรา/ไม่สามารถทำงานได้	214.7	14.8	140.8	28.5	12.3	13.1	0.7	0.1	1.6	2.0	0.6	-	0.3	3. Too young/old/incapable of work
4. อื่น ๆ	93.9	0.4	13.7	14.0	14.7	18.4	5.4	0.2	11.0	4.9	11.2	-	0.1	4. Others
หญิง	2,266.9	60.9	703.7	443.1	358.0	275.3	51.9	1.1	189.8	103.6	77.8	-	1.8	FEMALE
กำลังแรงงานรวม	1,296.9	18.2	320.5	294.2	151.8	169.2	32.9	0.3	167.9	81.6	59.3	-	1.0	Total Labor Force
1. กำลังแรงงานปัจจุบัน	1,271.4	18.2	305.3	287.3	149.4	168.6	32.9	0.3	167.7	81.5	59.3	-	1.0	1. Current labor force
1.1 ผู้มีงานทำ	1,262.6	17.9	304.8	286.7	148.4	165.9	32.7	0.3	165.2	80.5	59.2	-	1.0	1.1 Employed
- ทำงาน	1,245.0	17.4	296.8	282.0	146.6	164.7	32.3	0.3	165.0	80.2	58.8	-	1.0	- At work
- ไม่ทำงานแต่มีงานประจำ	17.6	0.5	8.0	4.8	1.8	1.2	0.4	-	0.2	0.3	0.5	-	-	- With job but not at work
1.2 ผู้ว่างงาน	8.8	0.2	0.6	0.5	1.0	2.7	0.2	-	2.5	1.0	0.1	-	-	1.2 Unemployed
- หางานทำ	2.4	-	-	-	-	1.4	-	-	0.6	0.3	-	-	-	- Looking for work
- ไม่หางานทำ/พร้อมที่จะทำงาน	6.5	0.2	0.6	0.5	1.0	1.3	0.2	-	1.9	0.7	0.1	-	-	- Not looking/available for work
2. กำลังแรงงานที่รอฤดูกาล	25.5	0.1	15.2	7.0	2.4	0.6	-	-	0.2	0.1	-	-	-	2. Seasonally inactive labor force
ผู้ไม่อยู่ในกำลังแรงงาน	970.0	42.7	383.2	148.9	206.2	106.1	19.0	0.8	21.9	22.0	18.5	-	0.8	Persons not in Labor Force
1. ทำงานบ้าน	359.1	8.0	151.5	70.1	51.0	42.5	5.6	0.6	11.3	14.1	4.1	-	0.3	1. Household work
2. เรียนหนังสือ	241.4	-	-	35.6	136.2	55.6	11.0	-	1.0	2.0	-	-	0.1	2. Studies
3. ยังเด็ก ขรา/ไม่สามารถทำงานได้	300.3	33.6	217.6	34.8	7.2	2.9	0.5	0.2	0.4	1.3	1.4	-	0.4	3. Too young/old/incapable of work
4. อื่น ๆ	69.3	1.0	14.1	8.3	12.0	5.0	1.9	-	9.2	4.6	13.1	-	-	4. Others

1/ รวมอาชีวะระยะสั้น 1/ Including Short Course Vocational

ตารางที่ 3 จำนวนประชากรอายุ 15 ปีขึ้นไป จำแนกตามระดับการศึกษาที่สำเร็จ สถานภาพแรงงาน เพศ และเขตการปกครอง ภาคตะวันออกเฉียงเหนือ (ต่อ)

TABLE 3 POPULATION 15 YEARS AND OVER BY LEVEL OF EDUCATIONAL ATTAINMENT, LABOR FORCE STATUS, SEX AND AREA, NORTHEASTERN REGION (Contd)

ไตรมาสที่ 1/2557 : Quarter 1/2014

นอกเขตเทศบาล NON-MUNICIPAL AREA

หน่วยเป็นพัน : In Thousands

สถานภาพแรงงาน	รวม	ไม่มี การศึกษา	ต่ำกว่า ประถมศึกษา Less than Elementary	ประถม ศึกษา Elementary	มัธยมศึกษา ตอนต้น Lower Secondary	มัธยมศึกษาตอนปลาย		อุดมศึกษา				อื่นๆ	ไม่ทราบ	LABOR FORCE STATUS	
						Upper Secondary Level			Higher Level						
						สายสามัญ	สายอาชีว- ศึกษา	สายวิชา- การศึกษา	สายวิชาการ	สายวิชาชีพ Higher	สายวิชา- การศึกษา				
						General/ Academic	Vocational	Teacher Training	Academic	Technical Education	Teacher Training				
	Total	None	Elementary	Elementary	Secondary	Academic	Vocational	Training	Academic	Education	Training	Others	Unknown		
ยอดรวม	10,446.9	215.3	3,824.9	2,736.0	1,856.7	969.3	152.5	2.1	314.6	232.4	141.2	0.2	1.8	TOTAL	
กำลังแรงงานรวม	7,002.1	62.2	2,353.1	2,130.7	1,033.1	721.3	96.1	1.7	290.7	191.9	120.5	-	1.0	Total Labor Force	
1. กำลังแรงงานปัจจุบัน	6,842.1	60.3	2,274.8	2,079.0	1,018.5	710.0	95.1	1.7	290.5	191.5	119.8	-	1.0	1. Current labor force	
1.1 ผู้มีงานทำ	6,764.2	59.7	2,268.1	2,056.7	999.8	697.3	90.5	1.7	283.2	186.6	119.6	-	1.0	1.1 Employed	
- ทำงาน	6,551.1	56.8	2,143.9	2,001.6	986.4	683.1	90.5	1.7	281.9	186.2	118.1	-	1.0	- At work	
- ไม่ทำงานแต่มีงานประจำ	213.1	2.9	124.2	55.1	13.4	14.3	-	-	1.3	0.5	1.5	-	-	- With job but not at work	
1.2 ผู้ว่างงาน	78.0	0.6	6.7	22.3	18.7	12.7	4.6	-	7.3	4.9	0.3	-	-	1.2 Unemployed	
- หางานทำ	9.6	-	-	-	5.0	1.0	2.6	-	0.9	-	-	-	-	- Looking for work	
- ไม่หางานทำ/พร้อมที่จะทำงาน	68.4	0.6	6.7	22.3	13.7	11.6	2.0	-	6.4	4.9	0.3	-	-	- Not looking/available for work	
2. กำลังแรงงานที่รอฤดูกาล	160.0	1.9	78.3	51.7	14.6	11.3	1.0	-	0.2	0.4	0.7	-	-	2. Seasonally inactive labor force	
ผู้ไม่อยู่ในกำลังแรงงาน	3,444.7	153.1	1,471.8	605.3	823.6	248.0	56.4	0.4	24.0	40.5	20.8	0.2	0.8	Persons not in Labor Force	
1. ทำงานบ้าน	988.7	12.9	430.6	242.2	169.3	86.0	15.7	-	13.0	16.6	2.1	-	0.3	1. Household work	
2. เรียนหนังสือ	893.8	-	1.3	182.0	571.4	93.4	34.6	0.4	0.2	8.2	2.4	-	-	2. Studies	
3. ยังเด็ก ขรา/ไม่สามารถทำงานได้	1,255.2	136.0	959.9	112.5	27.3	12.7	0.4	-	1.1	4.5	0.2	0.2	0.5	3. Too young/old/incapable of work	
4. อื่น ๆ	307.0	4.2	80.1	68.7	55.5	55.9	5.7	-	9.6	11.2	16.1	-	-	4. Others	

1/ รวมอาชีวะระยะสั้น 1/ Including Short Course Vocational

ตารางที่ 3 จำนวนประชากรอายุ 15 ปีขึ้นไป จำแนกตามระดับการศึกษาที่สำเร็จ สถานภาพแรงงาน เพศ และเขตการปกครอง ภาคตะวันออกเฉียงเหนือ (ต่อ)

TABLE 3 POPULATION 15 YEARS AND OVER BY LEVEL OF EDUCATIONAL ATTAINMENT, LABOR FORCE STATUS, SEX AND AREA, NORTHEASTERN REGION (Contd)

ไตรมาสที่ 1/2557 : Quarter 1/2014

นอกเขตเทศบาล NON-MUNICIPAL AREA

หน่วยเป็นพัน : In Thousands

สถานภาพแรงงาน	มัธยมศึกษาตอนปลาย					อุดมศึกษา						อื่นๆ 1/	ไม่ทราบ	LABOR FORCE STATUS
	รวม	ไม่มี การศึกษา	ต่ำกว่า ประถมศึกษา Less than	ประถม ศึกษา Elementary	มัธยมศึกษา ตอนต้น Lower Secondary	Upper Secondary Level			Higher Level					
						สายสามัญ General/ Academic	สายอาชีว- ศึกษา Vocational	สายวิชา- การศึกษา Teacher Training	สายวิชาการ Academic	สายวิชาชีพ Higher Technical Education	สายวิชา- การศึกษา Teacher Training			
ยอดรวม	10,446.9	215.3	3,824.9	2,736.0	1,856.7	969.3	152.5	2.1	314.6	232.4	141.2	0.2	1.8	TOTAL
ชาย	5,049.7	78.9	1,704.6	1,398.3	973.1	491.8	82.9	1.5	134.5	130.4	52.1	0.2	1.5	MALE
กำลังแรงงานรวม	3,947.5	32.2	1,289.9	1,210.1	654.4	414.6	63.6	1.1	128.7	113.7	38.1	-	1.0	Total Labor Force
1. กำลังแรงงานปัจจุบัน	3,869.3	30.9	1,255.5	1,183.8	645.1	408.8	63.6	1.1	128.6	113.4	37.4	-	1.0	1. Current labor force
1.1 ผู้มีงานทำ	3,825.7	30.9	1,251.8	1,168.0	633.2	406.5	61.6	1.1	123.3	110.8	37.4	-	1.0	1.1 Employed
- ทำงาน	3,695.1	29.3	1,169.4	1,137.8	624.9	398.6	61.6	1.1	123.3	110.8	37.3	-	1.0	- At work
- ไม่ทำงานแต่มีงานประจำ	130.7	1.7	82.4	30.3	8.3	7.9	-	-	-	-	0.1	-	-	- With job but not at work
1.2 ผู้ว่างงาน	43.5	-	3.7	15.8	11.9	2.3	2.0	-	5.3	2.6	-	-	-	1.2 Unemployed
- หางานทำ	3.9	-	-	-	2.3	1.0	-	-	0.6	-	-	-	-	- Looking for work
- ไม่หางานทำ/พร้อมที่จะทำงาน	39.6	-	3.7	15.8	9.6	1.3	2.0	-	4.7	2.6	-	-	-	- Not looking/available for work
2. กำลังแรงงานที่รอฤดูกาล	78.2	1.2	34.4	26.3	9.3	5.8	-	-	0.2	0.4	0.7	-	-	2. Seasonally inactive labor force
ผู้ไม่อยู่ในกำลังแรงงาน	1,102.2	46.7	414.7	188.2	318.8	77.2	19.4	0.4	5.7	16.6	14.0	0.2	0.5	Persons not in Labor Force
1. ทำงานบ้าน	15.9	-	4.3	3.6	4.6	1.9	0.3	-	-	1.0	0.2	-	-	1. Household work
2. เรียนหนังสือ	411.1	-	0.7	84.0	266.6	34.8	16.5	0.4	0.2	5.5	2.4	-	-	2. Studies
3. ยังเด็ก ขรา/ไม่สามารถทำงานได้	511.2	43.5	370.4	63.0	18.9	9.8	0.4	-	-	4.5	0.2	0.2	0.5	3. Too young/old/incapable of work
4. อื่น ๆ	164.1	3.2	39.3	37.6	28.6	30.7	2.2	-	5.5	5.6	11.3	-	-	4. Others
หญิง	5,397.2	136.4	2,120.3	1,337.7	883.5	477.5	69.5	0.6	180.2	102.0	89.1	-	0.3	FEMALE
กำลังแรงงานรวม	3,054.7	30.0	1,063.2	920.6	378.7	306.7	32.5	0.6	161.9	78.2	82.4	-	-	Total Labor Force
1. กำลังแรงงานปัจจุบัน	2,972.9	29.3	1,019.3	895.2	373.4	301.2	31.5	0.6	161.9	78.2	82.4	-	-	1. Current labor force
1.1 ผู้มีงานทำ	2,938.5	28.7	1,016.3	888.6	366.6	290.9	28.9	0.6	159.9	75.9	82.1	-	-	1.1 Employed
- ทำงาน	2,856.0	27.5	974.6	863.8	361.5	284.5	28.9	0.6	158.6	75.4	80.8	-	-	- At work
- ไม่ทำงานแต่มีงานประจำ	82.5	1.2	41.7	24.8	5.1	6.4	-	-	1.3	0.5	1.4	-	-	- With job but not at work
1.2 ผู้ว่างงาน	34.4	0.6	3.0	6.5	6.8	10.3	2.6	-	2.0	2.3	0.3	-	-	1.2 Unemployed
- หางานทำ	5.7	-	-	-	2.7	-	2.6	-	0.4	-	-	-	-	- Looking for work
- ไม่หางานทำ/พร้อมที่จะทำงาน	28.8	0.6	3.0	6.5	4.1	10.3	-	-	1.7	2.3	0.3	-	-	- Not looking/available for work
2. กำลังแรงงานที่รอฤดูกาล	81.8	0.6	43.9	25.4	5.3	5.5	1.0	-	-	-	-	-	-	2. Seasonally inactive labor force
ผู้ไม่อยู่ในกำลังแรงงาน	2,342.5	106.4	1,057.1	417.1	504.8	170.9	37.0	-	18.2	23.9	6.7	-	0.3	Persons not in Labor Force
1. ทำงานบ้าน	972.8	12.9	426.3	238.5	164.7	84.0	15.5	-	13.0	15.6	2.0	-	0.3	1. Household work
2. เรียนหนังสือ	482.7	-	0.6	98.0	304.8	58.7	18.0	-	-	2.7	-	-	-	2. Studies
3. ยังเด็ก ขรา/ไม่สามารถทำงานได้	744.1	92.6	589.5	49.5	8.4	2.9	-	-	1.1	-	-	-	-	3. Too young/old/incapable of work
4. อื่น ๆ	142.9	1.0	40.8	31.1	26.9	25.2	3.5	-	4.1	5.6	4.7	-	-	4. Others

1/ รวมอาชีวะระยะสั้น 1/ Including Short Course Vocational

ตารางที่ 4 จำนวนผู้มีงานทำ จำแนกตามระดับการศึกษาที่สำเร็จ อาชีพ ภาคตะวันออกเฉียงเหนือ

TABLE 4 EMPLOYED PERSONS BY LEVEL OF EDUCATIONAL ATTAINMENT, OCCUPATION , NORTHEASTERN REGION

ไตรมาสที่ 1/2557 : Quarter 1/2014

หน่วยเป็นพัน : In Thousands

อาชีพ	รวม	ไม่มี การศึกษา	ต่ำกว่า ประถมศึกษา Less than Elementary	ประถม ศึกษา Elementary	มัธยมศึกษา ตอนต้น Lower Secondary	มัธยมศึกษาตอนปลาย Upper Secondary Level		อุดมศึกษา Higher Level				อื่นๆ 1/	ไม่ทราบ	OCCUPATION
						สายสามัญ General/	สายอาชีว- ศึกษา Vocational	สายวิชา- การศึกษา Teacher Training	สายวิชาการ Academic	สายวิชาชีพ Higher Technical	สายวิชา- การศึกษา Teacher Training			
Total	None	Elementary	Elementary	Secondary	Academic	Vocational	Training	Academic	Education	Teacher	Training	Others	Unknown	
ยอดรวม	9,520.7	87.7	2,940.0	2,700.9	1,365.8	1,059.5	172.0	2.2	610.7	366.0	211.7	-	4.4	TOTAL
1. ผู้บัญญัติกฎหมาย ข้าราชการระดับอาวุโส และผู้จัดการ	315.9	0.2	49.9	59.5	39.4	63.6	8.1	-	70.0	18.0	6.1	-	1.3	1. Legislators, senior officials and managers
2. ผู้ประกอบวิชาชีพด้านต่างๆ	416.0	-	6.9	4.9	3.6	11.2	2.6	-	187.9	47.5	150.9	-	0.6	2. Professionals
3. ผู้ประกอบวิชาชีพด้านเทคนิคสาขาต่างๆ และอาชีพที่เกี่ยวข้อง	233.8	0.7	12.5	13.5	13.3	33.0	10.9	1.2	101.0	42.7	4.7	-	0.3	3. Technicians and associate professionals
4. เสมียน	205.8	0.1	6.3	7.5	14.7	31.9	11.7	-	86.4	38.6	8.4	-	0.3	4. Clerks
5. พนักงานบริการและพนักงานในร้านค้า และตลาด	1,626.3	10.9	384.4	336.0	280.3	320.8	66.7	0.3	112.0	90.7	23.7	-	0.7	5. Service workers and shop and market sales workers
6. ผู้ปฏิบัติงานที่มีฝีมือในการเกษตร และการประมง	3,876.8	45.5	1,734.6	1,211.6	491.7	302.2	24.8	0.6	21.4	36.0	8.3	-	0.2	6. Skilled agricultural and fishery workers
7. ผู้ปฏิบัติงานด้านความสามารถทางฝีมือ และธุรกิจการค้าที่เกี่ยวข้อง	1,079.8	12.0	333.5	336.8	187.7	102.1	26.0	0.2	16.9	58.7	6.0	-	-	7. Craft and related trades workers
8. ผู้ปฏิบัติการโรงงานและเครื่องจักร และผู้ปฏิบัติงานด้านการประกอบ	540.2	1.5	83.1	175.6	135.9	99.7	14.2	-	8.4	20.2	1.6	-	-	8. Plant and machine operators and assemblers
9. อาชีพขั้นพื้นฐานต่างๆ ในด้านการขาย และการให้บริการ	1,226.0	16.9	329.0	555.5	199.2	95.0	7.0	-	6.7	13.5	1.9	-	1.0	9. Elementary occupations
10. คนงานซึ่งมิได้จำแนกไว้ในหมวดอื่น	-	-	-	-	-	-	-	-	-	-	-	-	-	10. Workers not classifiable by occupation

1/ รวมอาชีวะระยะสั้น 1/ Including Short Course Vocational

ตารางที่ 4 จำนวนผู้มีงานทำ จำแนกตามระดับการศึกษาที่สำเร็จ อาชีพ และเพศ ภาคตะวันออกเฉียงเหนือ

TABLE 4 EMPLOYED PERSONS BY LEVEL OF EDUCATIONAL ATTAINMENT, OCCUPATION AND SEX, NORTHEASTERN REGION

ไตรมาสที่ 1/2557 : Quarter 1/2014

หน่วยเป็นพัน : In Thousands

อาชีพ						มัธยมศึกษาตอนปลาย		อุดมศึกษา				อื่นๆ ^{1/} ^{1/} Others	ไม่ทราบ Unknown	OCCUPATION
	รวม	ไม่มี การศึกษา None	ต่ำกว่า ประถมศึกษา Less than Elementary	ประถม ศึกษา Elementary	มัธยม ตอนต้น Lower Secondary	Upper Secondary Level		Higher Level						
						สายสามัญ General/ Academic	สายอาชีว- ศึกษา Vocational	สายวิชา- การศึกษา Teacher Training	สายวิชาการ Academic	สายวิชาชีพ Higher Technical Education	สายวิชา- การศึกษา Teacher Training			
ชาย	5,319.7	41.1	1,618.9	1,525.5	850.8	602.7	110.4	1.4	285.6	209.6	70.3	-	3.3	MALE
1. ผู้บัญญัติกฎหมาย ข้าราชการระดับอาวุโส และผู้จัดการ	245.6	0.1	42.7	49.1	32.1	48.5	6.7	-	51.8	11.9	2.1	-	0.7	1. Legislators, senior officials and managers
2. ผู้ประกอบวิชาชีพด้านต่างๆ	148.5	-	5.1	2.9	2.6	7.6	0.8	-	70.7	14.3	44.1	-	0.6	2. Professionals
3. ผู้ประกอบวิชาชีพด้านเทคนิคสาขาต่างๆ และอาชีพที่เกี่ยวข้อง	111.2	0.6	6.6	6.9	7.2	16.7	5.5	0.6	44.5	20.3	2.1	-	0.3	3. Technicians and associate professionals
4. เสมียน	67.6	-	2.2	1.6	3.7	16.9	4.6	-	22.5	13.5	2.6	-	-	4. Clerks
5. พนักงานบริการและพนักงานในร้านค้า และตลาด	660.4	2.4	137.3	115.0	123.3	138.3	36.5	-	55.9	41.6	9.4	-	0.7	5. Service workers and shop and market sales workers
6. ผู้ปฏิบัติงานที่มีฝีมือในด้านการเกษตร และการประมง	2,207.4	21.6	969.8	661.5	309.7	176.9	17.6	0.6	16.6	26.3	6.8	-	-	6. Skilled agricultural and fishery workers
7. ผู้ปฏิบัติงานด้านความสามารถทางฝีมือ และธุรกิจการค้าที่เกี่ยวข้อง	798.3	8.5	213.8	256.5	147.9	79.2	21.8	0.2	12.4	55.9	2.2	-	-	7. Craft and related trades workers
8. ผู้ปฏิบัติการโรงงานและเครื่องจักร และผู้ปฏิบัติงานด้านการประกอบ	363.5	1.0	63.1	112.7	90.0	59.3	12.0	-	6.8	18.0	0.6	-	-	8. Plant and machine operators and assemblers
9. อาชีพขั้นพื้นฐานต่างๆ ในด้านการขาย และการให้บริการ	717.3	6.9	178.5	319.4	134.3	59.4	5.0	-	4.5	8.0	0.4	-	1.0	9. Elementary occupations
10. คนงานซึ่งมิได้จำแนกไว้ในหมวดอื่น	-	-	-	-	-	-	-	-	-	-	-	-	-	10. Workers not classifiable by occupation
หญิง	4,201.0	46.7	1,321.1	1,175.4	515.0	456.7	61.6	0.8	325.1	156.3	141.4	-	1.0	FEMALE
1. ผู้บัญญัติกฎหมาย ข้าราชการระดับอาวุโส และผู้จัดการ	70.4	0.0	7.1	10.4	7.3	15.1	1.4	-	18.2	6.1	4.1	-	0.5	1. Legislators, senior officials and managers
2. ผู้ประกอบวิชาชีพด้านต่างๆ	267.6	-	1.8	2.0	1.0	3.7	1.9	-	117.2	33.2	106.8	-	-	2. Professionals
3. ผู้ประกอบวิชาชีพด้านเทคนิคสาขาต่างๆ และอาชีพที่เกี่ยวข้อง	122.7	0.2	5.9	6.6	6.1	16.3	5.5	0.6	56.5	22.5	2.6	-	-	3. Technicians and associate professionals
4. เสมียน	138.2	0.1	4.1	5.9	11.0	15.0	7.1	-	63.9	25.1	5.8	-	0.3	4. Clerks
5. พนักงานบริการและพนักงานในร้านค้า และตลาด	966.0	8.5	247.2	220.9	157.0	182.4	30.2	0.3	56.1	49.1	14.3	-	-	5. Service workers and shop and market sales workers
6. ผู้ปฏิบัติงานที่มีฝีมือในด้านการเกษตร และการประมง	1,669.4	23.8	764.8	550.2	182.0	125.3	7.1	-	4.8	9.7	1.5	-	0.2	6. Skilled agricultural and fishery workers
7. ผู้ปฏิบัติงานด้านความสามารถทางฝีมือ และธุรกิจการค้าที่เกี่ยวข้อง	281.5	3.5	119.7	80.3	39.8	22.9	4.2	-	4.6	2.9	3.8	-	-	7. Craft and related trades workers
8. ผู้ปฏิบัติการโรงงานและเครื่องจักร และผู้ปฏิบัติงานด้านการประกอบ	176.7	0.5	20.0	62.9	46.0	40.4	2.1	-	1.7	2.2	0.9	-	-	8. Plant and machine operators and assemblers
9. อาชีพขั้นพื้นฐานต่างๆ ในด้านการขาย และการให้บริการ	508.6	10.1	150.5	236.2	64.9	35.7	2.1	-	2.2	5.5	1.5	-	-	9. Elementary occupations
10. คนงานซึ่งมิได้จำแนกไว้ในหมวดอื่น	-	-	-	-	-	-	-	-	-	-	-	-	-	10. Workers not classifiable by occupation

1/ รวมอาชีพระยะสั้น 1/ Including Short Course Vocational

ตารางที่ 4 จำนวนผู้มีงานทำ จำแนกตามระดับการศึกษาที่สำเร็จ อาชีพ เพศ และเขตการปกครอง ภาคตะวันออกเฉียงเหนือ (ต่อ)
TABLE 4 EMPLOYED PERSONS BY LEVEL OF EDUCATIONAL ATTAINMENT, OCCUPATION, SEX AND AREA, NORTHEASTERN REGION (Contd.)

ไตรมาสที่ 1/2557 : Quarter 1/2014

ในเขตเทศบาล MUNICIPAL AREA

หน่วยเป็นพัน : In Thousands

อาชีพ	รวม	ไม่มี การศึกษา	ต่ำกว่า ประถมศึกษา Less than Elementary	ประถม ศึกษา Elementary	มัธยมศึกษา ตอนต้น Lower Secondary	มัธยมศึกษาตอนปลาย Upper Secondary Level			อุดมศึกษา Higher Level			1/ อื่นๆ	ไม่ทราบ	OCCUPATION
						สายสามัญ General/ Academic	สายอาชีพ- ศึกษา Vocational	สายวิชา- การศึกษา Teacher Training	สายวิชาการ Academic	สายวิชาชีพ Higher Technical Education	สายวิชา- การศึกษา Teacher Training			
ยอดรวม	2,756.5	28.1	671.9	644.2	366.0	362.1	81.5	0.5	327.6	179.3	92.1	-	3.3	TOTAL
ชาย	1,494.0	10.1	367.1	357.5	217.6	196.2	48.8	0.2	162.4	98.9	32.9	-	2.3	MALE
1. ผู้บัญญัติกฎหมาย ข้าราชการระดับอาวุโส และผู้จัดการ	78.6	0.1	10.4	12.0	8.1	13.3	2.0	-	27.5	3.0	1.6	-	0.7	1. Legislators, senior officials and managers
2. ผู้ประกอบวิชาชีพด้านต่างๆ	85.0	-	0.8	0.9	0.3	2.8	0.8	-	48.9	9.1	20.9	-	0.6	2. Professionals
3. ผู้ประกอบวิชาชีพด้านเทคนิคสาขาต่างๆ และอาชีพที่เกี่ยวข้อง	56.4	0.6	2.0	1.9	3.6	5.8	3.5	-	27.4	10.3	1.0	-	0.3	3. Technicians and associate professionals
4. เสมียน	29.9	-	0.8	0.9	2.6	5.7	2.0	-	9.2	7.1	1.7	-	-	4. Clerks
5. พนักงานบริการและพนักงานในร้านค้า และตลาด	298.4	1.0	48.0	47.5	56.6	66.3	18.7	-	30.9	24.5	4.4	-	0.7	5. Service workers and shop and market sales workers
6. ผู้ปฏิบัติงานที่มีฝีมือในด้านการเกษตร และการประมง	442.9	2.9	194.7	129.5	54.1	44.8	3.4	0.1	4.6	7.1	1.8	-	-	6. Skilled agricultural and fishery workers
7. ผู้ปฏิบัติงานด้านความสามารถทางฝีมือ และธุรกิจการค้าที่เกี่ยวข้อง	244.2	2.5	54.4	68.2	41.9	27.1	11.2	0.2	9.1	28.8	0.9	-	-	7. Craft and related trades workers
8. ผู้ปฏิบัติการโรงงานและเครื่องจักร และผู้ปฏิบัติงานด้านการประกอบ	104.3	1.0	18.4	30.9	22.3	16.7	4.6	-	2.9	6.8	0.6	-	-	8. Plant and machine operators and assemblers
9. อาชีพขั้นพื้นฐานต่างๆ ในด้านการขาย และการให้บริการ	154.3	2.1	37.6	65.7	28.0	13.8	2.7	-	1.9	2.4	-	-	-	9. Elementary occupations
10. คนงานซึ่งไม่ได้จำแนกไว้ในหมวดอื่น	-	-	-	-	-	-	-	-	-	-	-	-	-	10. Workers not classifiable by occupation

1/ รวมอาชีวะระยะสั้น 1/ Including Short Course Vocational

ตารางที่ 4 จำนวนผู้มีงานทำ จำแนกตามระดับการศึกษาที่สำเร็จ อาชีพ เพศ และเขตการปกครอง ภาคตะวันออกเฉียงเหนือ (ต่อ)
TABLE 4 EMPLOYED PERSONS BY LEVEL OF EDUCATIONAL ATTAINMENT, OCCUPATION, SEX AND AREA, NORTHEASTERN REGION (Contd.)

ไตรมาสที่ 1/2557 : Quarter 1/2014

ในเขตเทศบาล MUNICIPAL AREA

หน่วยเป็นพัน : In Thousands

อาชีพ	รวม	ไม่มี การศึกษา	ต่ำกว่า ประถมศึกษา Less than Elementary	ประถม ศึกษา Elementary	มัธยมศึกษา ตอนต้น Lower Secondary	มัธยมศึกษาตอนปลาย Upper Secondary Level			อุดมศึกษา Higher Level			1/ อื่นๆ Others	ไม่ทราบ Unknown	OCCUPATION
						สายสามัญ General/ Academic	สายอาชีว- ศึกษา Vocational	สายวิชา- การศึกษา Teacher Training	สายวิชาการ Academic	สายวิชาชีพ Higher Technical Education	สายวิชา- การศึกษา Teacher Training			
หญิง	1,262.6	17.9	304.8	286.7	148.4	165.9	32.7	0.3	165.2	80.5	59.2	-	1.0	FEMALE
1. ผู้บัญญัติกฎหมาย ข้าราชการระดับอาวุโส และผู้จัดการ	31.3	0.0	2.9	3.1	3.0	4.5	0.5	-	12.3	3.9	0.6	-	0.5	1. Legislators, senior officials and managers
2. ผู้ประกอบวิชาชีพด้านต่างๆ	135.0	-	-	0.2	0.3	1.4	0.2	-	63.2	24.7	45.1	-	-	2. Professionals
3. ผู้ประกอบวิชาชีพด้านเทคนิคสาขาต่างๆ และอาชีพที่เกี่ยวข้อง	45.4	-	2.0	1.7	2.2	7.4	2.6	-	20.1	8.4	1.0	-	-	3. Technicians and associate professionals
4. เสมียน	67.5	0.1	0.6	0.9	3.2	7.2	4.0	-	35.8	12.8	2.5	-	0.3	4. Clerks
5. พนักงานบริการและพนักงานในร้านค้า และตลาด	408.9	6.0	86.8	81.2	68.5	87.0	19.0	0.3	28.5	23.8	7.7	-	-	5. Service workers and shop and market sales workers
6. ผู้ปฏิบัติงานที่มีฝีมือในการเกษตร และการประมง	320.2	4.6	138.4	112.4	31.1	25.7	2.4	-	1.6	3.1	0.7	-	0.2	6. Skilled agricultural and fishery workers
7. ผู้ปฏิบัติงานด้านความสามารถทางฝีมือ และธุรกิจการค้าที่เกี่ยวข้อง	82.6	2.3	32.5	19.0	11.5	10.3	1.9	-	2.1	1.9	1.1	-	-	7. Craft and related trades workers
8. ผู้ปฏิบัติการโรงงานและเครื่องจักร และผู้ปฏิบัติงานด้านการประกอบ	39.6	-	1.6	15.0	10.3	11.4	0.3	-	0.8	0.1	-	-	-	8. Plant and machine operators and assemblers
9. อาชีพขั้นพื้นฐานต่างๆ ในด้านการขาย และการให้บริการ	132.2	5.0	39.9	53.4	18.3	11.0	1.8	-	0.8	1.7	0.4	-	-	9. Elementary occupations
10. คนงานซึ่งมิได้จำแนกไว้ในหมวดอื่น	-	-	-	-	-	-	-	-	-	-	-	-	-	10. Workers not classifiable by occupation

1/ รวมอาชีวะระยะสั้น 1/ Including Short Course Vocational

ตารางที่ 4 จำนวนผู้มีงานทำ จำแนกตามระดับการศึกษาที่สำเร็จ อาชีพ เพศ และเขตการปกครอง ภาคตะวันออกเฉียงเหนือ (ต่อ)
TABLE 4 EMPLOYED PERSONS BY LEVEL OF EDUCATIONAL ATTAINMENT, OCCUPATION, SEX AND AREA, NORTHEASTERN REGION (Contd.)

ไตรมาสที่ 1/2557 : Quarter 1/2014

นอกเขตเทศบาล NON-MUNICIPAL AREA

หน่วยเป็นพัน : In Thousands

อาชีพ	รวม	ไม่มี การศึกษา	ต่ำกว่า ประถมศึกษา Less than Elementary	ประถม ศึกษา Elementary	มัธยมศึกษา ตอนต้น Lower Secondary	มัธยมศึกษาตอนปลาย Upper Secondary Level			อุดมศึกษา Higher Level			อื่นๆ 1/ Others	ไม่ทราบ Unknown	OCCUPATION
						สายสามัญ General/ Academic	สายอาชีพ- ศึกษา Vocational	สายวิชา- การศึกษา Teacher Training	สายวิชาการ Academic	สายวิชาชีพ Higher Technical Education	สายวิชา- การศึกษา Teacher Training			
ยอดรวม	6,764.2	59.7	2,268.1	2,056.7	999.8	697.3	90.5	1.7	283.2	186.6	119.6	-	1.0	TOTAL
ชาย	3,825.7	30.9	1,251.8	1,168.0	633.2	406.5	61.6	1.1	123.3	110.8	37.4	-	1.0	MALE
1. ผู้บัญญัติกฎหมาย ข้าราชการระดับอาวุโส และผู้จัดการ	166.9	-	32.3	37.1	24.0	35.2	4.7	-	24.3	8.9	0.4	-	-	1. Legislators, senior officials and managers
2. ผู้ประกอบวิชาชีพด้านต่างๆ	63.5	-	4.2	2.0	2.3	4.8	-	-	21.8	5.2	23.2	-	-	2. Professionals
3. ผู้ประกอบวิชาชีพด้านเทคนิคสาขาต่างๆ และอาชีพที่เกี่ยวข้อง	54.8	-	4.6	5.0	3.6	10.9	2.0	0.6	17.1	10.0	1.1	-	-	3. Technicians and associate professionals
4. เสมียน	37.7	-	1.4	0.7	1.1	11.2	2.6	-	13.3	6.4	0.9	-	-	4. Clerks
5. พนักงานบริการและพนักงานในร้านค้า และตลาด	362.0	1.4	89.3	67.6	66.7	72.1	17.8	-	25.0	17.1	5.0	-	-	5. Service workers and shop and market sales workers
6. ผู้ปฏิบัติงานที่มีฝีมือในด้านการเกษตร และการประมง	1,764.5	18.8	775.1	531.9	255.5	132.1	14.3	0.5	12.1	19.2	5.1	-	-	6. Skilled agricultural and fishery workers
7. ผู้ปฏิบัติงานด้านความสามารถทางฝีมือ และธุรกิจการค้าที่เกี่ยวข้อง	554.1	6.1	159.4	188.3	106.0	52.1	10.6	-	3.2	27.0	1.4	-	-	7. Craft and related trades workers
8. ผู้ปฏิบัติการโรงงานและเครื่องจักร และผู้ปฏิบัติงานด้านการประกอบ	259.2	-	44.7	81.8	67.7	42.6	7.4	-	3.9	11.2	-	-	-	8. Plant and machine operators and assemblers
9. อาชีพขั้นพื้นฐานต่างๆ ในด้านการขาย และการให้บริการ	563.1	4.7	140.9	253.7	106.3	45.6	2.3	-	2.6	5.7	0.4	-	1.0	9. Elementary occupations
10. คนงานซึ่งมิได้จำแนกไว้ในหมวดอื่น	-	-	-	-	-	-	-	-	-	-	-	-	-	10. Workers not classifiable by occupation

1/ รวมอาชีพระยะสั้น 1/ Including Short Course Vocational

ตารางที่ 4 จำนวนผู้มีงานทำ จำแนกตามระดับการศึกษาที่สำเร็จ อาชีพ เพศ และเขตการปกครอง ภาคตะวันออกเฉียงเหนือ (ต่อ)
TABLE 4 EMPLOYED PERSONS BY LEVEL OF EDUCATIONAL ATTAINMENT, OCCUPATION, SEX AND AREA, NORTHEASTERN REGION (Contd.)

ไตรมาสที่ 1/2557 : Quarter 1/2014

นอกเขตเทศบาล NON-MUNICIPAL AREA

หน่วยเป็นพัน : In Thousands

อาชีพ						มัธยมศึกษาตอนปลาย			อุดมศึกษา			อื่นๆ	ไม่ทราบ	OCCUPATION
	รวม	ไม่มี การศึกษา	ต่ำกว่า ประถมศึกษา Less than Elementary	ประถม ศึกษา Elementary	มัธยมศึกษา ตอนต้น Lower Secondary	Upper Secondary Level			Higher Level					
						สายสามัญ General/ Academic	สายอาชีว- ศึกษา Vocational	สายวิชา- การศึกษา Teacher Training	สายวิชาการ Academic	สายวิชาชีพ Higher Technical Education	สายวิชา- การศึกษา Teacher Training			
หญิง	2,938.5	28.7	1,016.3	888.6	366.6	290.9	28.9	0.6	159.9	75.9	82.1	-	-	FEMALE
1. ผู้บัญญัติกฎหมาย ข้าราชการระดับอาวุโส และผู้จัดการ	39.1	-	4.3	7.3	4.3	10.6	0.9	-	6.0	2.2	3.5	-	-	1. Legislators, senior officials and managers
2. ผู้ประกอบวิชาชีพด้านต่างๆ	132.6	-	1.8	1.9	0.7	2.3	1.7	-	54.0	8.5	61.8	-	-	2. Professionals
3. ผู้ประกอบวิชาชีพด้านเทคนิคสาขาต่างๆ และอาชีพที่เกี่ยวข้อง	77.3	0.2	3.9	5.0	3.8	8.9	2.9	0.6	36.4	14.1	1.6	-	-	3. Technicians and associate professionals
4. เสมียน	70.7	-	3.5	5.0	7.8	7.8	3.1	-	28.1	12.3	3.3	-	-	4. Clerks
5. พนักงานบริการและพนักงานในร้านค้า และตลาด	557.1	2.5	160.3	139.7	88.5	95.4	11.2	-	27.6	25.3	6.6	-	-	5. Service workers and shop and market sales workers
6. ผู้ปฏิบัติงานที่มีฝีมือในด้านการเกษตร และการประมง	1,349.3	19.3	626.4	437.7	150.9	99.6	4.8	-	3.2	6.6	0.8	-	-	6. Skilled agricultural and fishery workers
7. ผู้ปฏิบัติงานด้านความสามารถทางฝีมือ และธุรกิจการค้าที่เกี่ยวข้อง	198.9	1.2	87.1	61.3	28.3	12.5	2.3	-	2.5	0.9	2.6	-	-	7. Craft and related trades workers
8. ผู้ปฏิบัติการโรงงานและเครื่องจักร และผู้ปฏิบัติงานด้านการประกอบ	137.1	0.5	18.4	47.9	35.6	29.0	1.8	-	0.9	2.1	0.9	-	-	8. Plant and machine operators and assemblers
9. อาชีพขั้นพื้นฐานต่างๆ ในด้านการขาย และการให้บริการ	376.4	5.1	110.6	182.8	46.6	24.7	0.3	-	1.4	3.9	1.1	-	-	9. Elementary occupations
10. คนงานซึ่งมิได้จำแนกไว้ในหมวดอื่น	-	-	-	-	-	-	-	-	-	-	-	-	-	10. Workers not classifiable by occupation

1/ รวมอาชีวะระยะสั้น 1/ Including Short Course Vocational

ตารางที่ 5 จำนวนผู้มีงานทำ จำแนกตามระดับการศึกษาที่สำเร็จ อุตสาหกรรม ภาคตะวันออกเฉียงเหนือ

TABLE 5 EMPLOYED PERSONS BY LEVEL OF EDUCATIONAL ATTAINMENT, INDUSTRY, NORTHEASTERN REGION

ไตรมาสที่ 1/2557 : Quarter 1/2014

หน่วยเป็นพัน : In Thousands

อุตสาหกรรม	มัธยมศึกษาตอนปลาย						อุดมศึกษา					อื่นๆ 1/	ไม่ทราบ	INDUSTRY
	รวม	ไม่มี การศึกษา	ต่ำกว่า ประถมศึกษา Less than	ประถม ศึกษา Elementary	มัธยมศึกษา ตอนต้น Lower Secondary	Upper Secondary Level		Higher Level						
						สายสามัญ General/	สายอาชีว- ศึกษา Vocational	สายวิชา- การศึกษา Teacher Training	สายวิชาการ Academic	สายวิชาชีพ Higher Technical Education	สายวิชา- การศึกษา Teacher Training			
Total	None	Elementary	Elementary	Secondary	Academic	Vocational	Training	Academic	Education	Training	Others	Unknown		
ยอดรวม	9,520.7	87.7	2,940.0	2,700.9	1,365.8	1,059.5	172.0	2.2	610.7	366.0	211.7	-	4.4	TOTAL
1.เกษตรกรรม การป่าไม้ และการประมง	4,432.6	54.1	1,905.4	1,483.3	561.6	326.4	26.4	0.6	22.3	42.9	9.4	-	0.2	1. Agriculture, forestry and fishing
2.การทำเหมืองแร่ และเหมืองหิน	14.1	-	1.9	8.3	1.0	1.3	0.9	-	-	0.6	-	-	-	2. Mining and quarrying
3. การผลิต	890.0	7.6	233.7	247.2	172.4	130.0	18.9	0.6	29.7	44.0	5.9	-	-	3. Manufacturing
4. ไฟฟ้า ก๊าซ ไอน้ำและระบบปรับอากาศ	23.1	-	0.6	1.8	0.2	3.2	1.4	0.1	9.9	5.8	-	-	0.1	4. Electricity, gas, steam and air conditioning supply
5. การจัดหา น้ำ การจัดการและการบำบัดน้ำเสีย ของเสีย และสิ่งปฏิกูล	23.6	1.8	2.9	7.6	2.8	1.1	0.6	-	4.0	2.6	0.3	-	-	5. Water supply; sewerage, waste management and remediation activities
6. การก่อสร้าง	719.6	6.2	197.3	310.7	118.6	59.1	4.2	-	9.3	12.3	0.7	-	1.3	6. Construction
7. การขายส่ง และการขายปลีก การซ่อมยานยนต์	1,431.2	9.0	311.4	343.2	255.5	246.6	54.5	0.3	100.1	96.2	13.7	-	0.7	7. Wholesale and retail trade; repair of motor vehicles andmotorcycles
8. การขนส่ง และสถานที่เก็บสินค้า	125.4	0.7	33.1	31.4	26.6	18.2	4.5	-	6.5	3.9	0.6	-	-	8. Transportation and storage
9. ที่พักแรมและบริการด้านอาหาร	458.5	5.8	112.4	116.9	87.3	73.1	17.1	-	23.4	16.8	4.4	-	1.4	9. Accommodation and food service activities
10. ข้อมูลข่าวสารและการสื่อสาร	17.6	-	0.9	0.7	1.5	1.3	1.8	-	6.8	4.5	-	-	-	10. Information and communication
11.กิจกรรมทางการเงินและการประกันภัย	74.2	0.1	2.6	3.2	4.0	11.1	4.2	-	41.7	5.5	2.0	-	-	11. Financial and insurance activities
12. กิจกรรมอสังหาริมทรัพย์	10.4	0.1	4.3	0.1	1.2	0.8	0.5	-	2.0	1.0	0.4	-	-	12. Real estate activities
13. กิจกรรมทางวิชาชีพ วิทยาศาสตร์ และเทคนิค	30.3	-	2.6	1.6	1.5	6.0	2.4	-	12.4	3.0	0.8	-	-	13. Professional, scientific and technical activities
14. กิจกรรมการบริหารและการบริการสนับสนุน	37.0	0.2	6.0	8.9	6.4	6.9	2.0	-	3.6	2.4	0.6	-	-	14. Administrative and support service activities
15. การบริหารราชการ การป้องกันประเทศ การประกันสังคม	473.0	-	40.5	47.3	49.7	87.2	20.6	0.6	156.8	54.1	15.9	-	0.3	15. Public administration and defence; compulsory social security
16. การศึกษา	331.4	0.2	7.3	10.3	9.2	12.1	2.1	-	128.3	16.4	145.5	-	-	16. Education
17. กิจกรรมด้านสุขภาพและงานสังคมสงเคราะห์	168.1	1.0	6.5	6.5	13.0	39.7	3.0	-	45.2	42.6	10.2	-	0.5	17. Human health and social work activities
18. ศิลปะ ความบันเทิง และนันทนาการ	78.5	0.5	17.9	26.8	18.9	6.5	3.1	-	2.2	2.6	-	-	-	18. Arts, entertainment and recreation
19. กิจกรรมบริการด้านอื่น ๆ	143.9	-	39.6	33.2	28.3	23.9	3.6	-	6.6	7.4	1.3	-	-	19. Other service activities
20. กิจกรรมการจ้างงานในครัวเรือนส่วนบุคคล การผลิตสินค้าและบริการที่ทำขึ้นเองเพื่อใช้ในครัวเรือน	38.3	0.6	13.3	11.9	6.1	4.8	0.4	-	-	1.4	-	-	-	20. Activities of households as employers; undifferentiated goods and services-producingactivities of households for own use
21. กิจกรรมขององค์การระหว่างประเทศ	-	-	-	-	-	-	-	-	-	-	-	-	-	21. Activities of extraterritorial organizations and bodies
22. ไม่ทราบ	-	-	-	-	-	-	-	-	-	-	-	-	-	22. Unknown

1/ รวมอาชีวระยะสั้น 1/ Including Short Course Vocational

ตารางที่ 5 จำนวนผู้มีงานทำ จำแนกตามระดับการศึกษาที่สำเร็จ อุตสาหกรรม และเพศ ภาคตะวันออกเฉียงเหนือ

TABLE 5 EMPLOYED PERSONS BY LEVEL OF EDUCATIONAL ATTAINMENT, INDUSTRY AND SEX , NORTHEASTERN REGION

ไตรมาสที่ 1/2557 : Quarter 1/2014

หน่วยเป็นพัน : In Thousands

อุตสาหกรรม	รวม	ไม่มี การศึกษา	ต่ำกว่า ประถมศึกษา Less than Elementary	ประถม ศึกษา Elementary	มัธยมศึกษา ตอนต้น Lower Secondary	มัธยมศึกษาตอนปลาย		อุดมศึกษา					อื่นๆ Others	ไม่ทราบ Unknown	INDUSTRY
						Upper Secondary Level		Higher Level							
						สายสามัญ	สายอาชีว- ศึกษา	สายวิชา- การศึกษา	สายวิชาการ	สายวิชาชีพ	สายวิชา- การศึกษา				
						General/ Academic	Vocational	Teacher Training	Academic	Education	Technical Teacher Training				
ชาย	5,319.7	41.1	1,618.9	1,525.5	850.8	602.7	110.4	1.4	285.6	209.6	70.3	-	3.3	MALE	
1.เกษตรกรรม การป่าไม้ และการประมง	2,534.2	26.0	1,059.4	819.6	361.2	193.6	18.8	0.6	16.8	31.5	6.8	-	-	1. Agriculture, forestry and fishing	
2.การทำเหมืองแร่ และเหมืองหิน	11.2	-	1.7	7.7	0.6	0.9	-	-	-	0.3	-	-	-	2. Mining and quarrying	
3. การผลิต	395.8	4.4	96.8	100.5	81.7	61.6	10.9	0.1	8.4	31.3	0.1	-	-	3. Manufacturing	
4. ไฟฟ้า ก๊าซ ไอน้ำและระบบปรับอากาศ	20.6	-	0.6	1.8	0.2	2.6	1.4	0.1	8.1	5.8	-	-	0.1	4. Electricity, gas, steam and air conditioning supply	
5. การจัดหาน้ำ การจัดการและการบำบัดน้ำเสีย ของเสีย และสิ่งปฏิกูล	18.3	1.1	1.8	6.6	2.4	1.0	0.6	-	2.7	2.0	0.3	-	-	5. Water supply; sewerage, waste management and remediation activities	
6. การก่อสร้าง	621.5	4.2	176.6	255.7	108.3	52.3	4.2	-	7.7	11.0	0.7	-	0.7	6. Construction	
7. การขายส่ง และการขายปลีก การซ่อมยานยนต์	736.0	3.3	131.0	188.6	149.4	126.4	33.4	-	45.7	49.8	7.6	-	0.7	7. Wholesale and retail trade; repair of motor vehicles andmotorcycles	
8. การขนส่ง และสถานที่เก็บสินค้า	116.8	0.6	32.4	29.2	24.6	16.7	4.3	-	5.8	2.7	0.6	-	-	8. Transportation and storage	
9. ที่พักแรมและบริการด้านอาหาร	147.2	1.2	34.4	31.8	29.1	25.7	5.9	-	9.3	6.8	2.0	-	1.0	9. Accommodation and food service activities	
10. ข้อมูลข่าวสารและการสื่อสาร	12.8	-	0.4	0.7	0.6	1.3	1.6	-	4.3	3.9	-	-	-	10. Information and communication	
11.กิจกรรมทางการเงินและการประกันภัย	29.4	0.1	0.7	1.1	1.9	3.9	2.1	-	17.0	2.0	0.5	-	-	11. Financial and insurance activities	
12. กิจกรรมอสังหาริมทรัพย์	6.3	-	3.2	-	0.4	0.4	0.3	-	1.5	0.3	0.2	-	-	12. Real estate activities	
13. กิจกรรมทางวิชาชีพ วิทยาศาสตร์ และเทคนิค	19.9	-	2.2	0.7	1.4	5.5	1.2	-	6.0	2.7	0.3	-	-	13. Professional, scientific and technical activities	
14. กิจกรรมการบริหารและการบริการสนับสนุน	24.7	-	4.8	5.3	4.4	4.5	1.7	-	2.2	1.3	0.6	-	-	14. Administrative and support service activities	
15. การบริหารราชการ การป้องกันประเทศ การประกันสังคม	330.8	-	33.2	40.3	42.4	73.0	17.4	0.6	81.5	36.1	6.0	-	0.3	15. Public administration and defence; compulsory social security	
16. การศึกษา	128.3	-	4.8	4.1	6.9	7.0	1.1	-	52.2	9.3	43.0	-	-	16. Education	
17. กิจกรรมด้านสุขภาพและงานสังคมสงเคราะห์	46.5	-	2.4	1.4	4.3	15.4	1.4	-	13.6	7.0	0.6	-	0.5	17. Human health and social work activities	
18. ศิลปะ ความบันเทิง และนันทนาการ	42.5	0.2	9.1	11.4	13.8	3.1	1.8	-	1.5	1.7	-	-	-	18. Arts, entertainment and recreation	
19. กิจกรรมบริการด้านอื่น ๆ	68.3	-	19.9	17.3	15.0	7.7	1.9	-	1.3	4.0	1.2	-	-	19. Other service activities	
20. กิจกรรมการจ้างงานในครัวเรือนส่วนบุคคล	8.8	-	3.7	2.1	2.2	0.3	0.3	-	-	0.1	-	-	-	20. Activities of households as employers; undifferentiated goods and services-producingactivities of households for own use	
การผลิตสินค้าและบริการที่สร้างขึ้นเองเพื่อใช้ในครัวเรือน	-	-	-	-	-	-	-	-	-	-	-	-	-	21. Activities of extraterritorial organizations and bodies	
21. กิจกรรมขององค์การระหว่างประเทศ	-	-	-	-	-	-	-	-	-	-	-	-	-	22. Unknown	
22. ไม่ทราบ	-	-	-	-	-	-	-	-	-	-	-	-	-		
หญิง	4,201.0	46.7	1,321.1	1,175.4	515.0	456.7	61.6	0.8	325.1	156.3	141.4	-	1.0	FEMALE	
1.เกษตรกรรม การป่าไม้ และการประมง	1,898.4	28.1	846.0	663.6	200.4	132.9	7.6	-	5.6	11.5	2.6	-	0.2	1. Agriculture, forestry and fishing	
2.การทำเหมืองแร่ และเหมืองหิน	2.9	-	0.2	0.7	0.4	0.4	0.9	-	-	0.3	-	-	-	2. Mining and quarrying	
3. การผลิต	494.2	3.2	136.9	146.7	90.7	68.4	8.0	0.6	21.3	12.7	5.9	-	-	3. Manufacturing	
4. ไฟฟ้า ก๊าซ ไอน้ำและระบบปรับอากาศ	2.5	-	-	-	-	0.7	-	-	1.8	-	-	-	-	4. Electricity, gas, steam and air conditioning supply	
5. การจัดหาน้ำ การจัดการและการบำบัดน้ำเสีย ของเสีย และสิ่งปฏิกูล	5.4	0.7	1.1	1.0	0.4	0.1	-	-	1.3	0.7	0.1	-	-	5. Water supply; sewerage, waste management and remediation activities	
6. การก่อสร้าง	98.1	2.0	20.7	55.0	10.3	6.8	-	-	1.6	1.3	-	-	0.5	6. Construction	
7. การขายส่ง และการขายปลีก การซ่อมยานยนต์	695.3	5.6	180.4	154.6	106.1	120.3	21.0	0.3	54.4	46.4	6.1	-	-	7. Wholesale and retail trade; repair of motor vehicles andmotorcycles	
8. การขนส่ง และสถานที่เก็บสินค้า	8.6	0.1	0.6	2.2	2.0	1.5	0.2	-	0.7	1.2	-	-	-	8. Transportation and storage	
9. ที่พักแรมและบริการด้านอาหาร	311.3	4.7	78.0	85.1	58.3	47.4	11.2	-	14.0	10.0	2.3	-	0.3	9. Accommodation and food service activities	
10. ข้อมูลข่าวสารและการสื่อสาร	4.8	-	0.5	-	0.9	0.1	0.2	-	2.5	0.6	-	-	-	10. Information and communication	
11.กิจกรรมทางการเงินและการประกันภัย	44.9	-	1.9	2.1	2.0	7.2	2.0	-	24.7	3.5	1.5	-	-	11. Financial and insurance activities	
12. กิจกรรมอสังหาริมทรัพย์	4.1	0.1	1.1	0.1	0.9	0.4	0.2	-	0.5	0.7	0.2	-	-	12. Real estate activities	
13. กิจกรรมทางวิชาชีพ วิทยาศาสตร์ และเทคนิค	10.5	-	0.5	0.9	0.1	0.5	1.2	-	6.5	0.3	0.5	-	-	13. Professional, scientific and technical activities	
14. กิจกรรมการบริหารและการบริการสนับสนุน	12.3	0.2	1.2	3.6	2.0	2.4	0.3	-	1.4	1.1	-	-	-	14. Administrative and support service activities	
15. การบริหารราชการ การป้องกันประเทศ การประกันสังคม	142.2	-	7.3	7.0	7.3	14.2	3.2	-	75.4	18.0	9.9	-	-	15. Public administration and defence; compulsory social security	
16. การศึกษา	203.1	0.2	2.5	6.3	2.3	5.1	1.0	-	76.1	7.1	102.6	-	-	16. Education	
17. กิจกรรมด้านสุขภาพและงานสังคมสงเคราะห์	121.6	1.0	4.1	5.1	8.6	24.4	1.5	-	31.6	35.5	9.7	-	-	17. Human health and social work activities	
18. ศิลปะ ความบันเทิง และนันทนาการ	36.0	0.4	8.7	15.5	5.1	3.4	1.2	-	0.7	0.9	-	-	-	18. Arts, entertainment and recreation	
19. กิจกรรมบริการด้านอื่น ๆ	75.6	-	19.7	16.0	13.3	16.2	1.7	-	5.3	3.4	0.1	-	-	19. Other service activities	
20. กิจกรรมการจ้างงานในครัวเรือนส่วนบุคคล	29.5	0.6	9.5	9.8	3.9	4.4	0.1	-	-	1.2	-	-	-	20. Activities of households as employers; undifferentiated goods and services-producingactivities of households for own use	
การผลิตสินค้าและบริการที่สร้างขึ้นเองเพื่อใช้ในครัวเรือน	-	-	-	-	-	-	-	-	-	-	-	-	-	21. Activities of extraterritorial organizations and bodies	
21. กิจกรรมขององค์การระหว่างประเทศ	-	-	-	-	-	-	-	-	-	-	-	-	-	22. Unknown	
22. ไม่ทราบ	-	-	-	-	-	-	-	-	-	-	-	-	-		

1/ รวมอาชีวระยะสั้น 1/ Including Short Course Vocational

ตารางที่ 5 จำนวนผู้มีงานทำ จำแนกตามขั้นการศึกษาที่สำเร็จ อุตสาหกรรม เพศ และเขตการปกครอง ภาคตะวันออกเฉียงเหนือ (ต่อ)

TABLE 5 EMPLOYED PERSONS BY LEVEL OF EDUCATIONAL ATTAINMENT, INDUSTRY, SEX AND AREA, NORTHEASTERN REGION (Contd.)

ไตรมาสที่ 1/2557 : Quarter 1/2014

ในเขตเทศบาล MUNICIPAL AREA

หน่วยเป็นพัน : In Thousands

อุตสาหกรรม	รวม	ไม่มี การศึกษา	ต่ำกว่า ประถมศึกษา	ประถม ศึกษา	มัธยมศึกษา ตอนต้น	มัธยมศึกษาตอนปลาย		อุดมศึกษา				1/ อื่นๆ	ไม่ทราบ	INDUSTRY
						Upper Secondary Level			Higher Level					
						สายสามัญ	สายอาชีพ- ศึกษา	สายวิชา- การศึกษา	สายวิชาการ	สายวิชาชีพ Higher	สายวิชา- การศึกษา			
						General/ Academic	Vocational	Teacher Training	Academic	Technical Education	Teacher Training			
Total	None	Elementary	Elementary	Secondary	Academic	Vocational	Teacher Training	Academic	Technical Education	Teacher Training	Others	Unknown		
ยอดรวม	2,756.5	28.1	671.9	644.2	366.0	362.1	81.5	0.5	327.6	179.3	92.1	-	3.3	TOTAL
ชาย	1,494.0	10.1	367.1	357.5	217.6	196.2	48.8	0.2	162.4	98.9	32.9	-	2.3	MALE
1.เกษตรกรรม การป่าไม้ และการประมง	493.5	3.9	206.4	157.1	60.9	48.1	4.1	0.1	4.3	6.9	1.8	-	-	1. Agriculture, forestry and fishing
2.การทำเหมืองแร่ และเหมืองหิน	3.0	-	0.4	1.2	0.1	0.9	-	-	-	0.3	-	-	-	2. Mining and quarrying
3. การผลิต	112.2	1.4	21.2	29.9	24.7	16.7	5.0	0.1	5.1	8.1	0.1	-	-	3. Manufacturing
4. ไฟฟ้า ก๊าซ ไอน้ำและระบบปรับอากาศ	12.2	-	0.3	0.4	0.2	0.3	1.0	0.1	5.0	4.8	-	-	0.1	4. Electricity, gas, steam and air conditioning supply
5. การจัดหาน้ำ การจัดการและการบำบัดน้ำเสีย ของเสีย และสิ่งปฏิกูล	5.8	0.2	0.3	0.9	0.6	0.8	0.2	-	2.1	0.5	0.3	-	-	5. Water supply; sewerage, waste management and remediation activities
6. การก่อสร้าง	152.8	1.0	44.8	57.6	21.2	16.5	2.5	-	3.3	4.6	0.4	-	0.7	6. Construction
7. การขายส่ง และการขายปลีก การซ่อมยานยนต์	291.7	2.2	46.7	59.5	57.0	49.2	13.4	-	28.6	30.5	4.0	-	0.7	7. Wholesale and retail trade; repair of motor vehicles andmotorcycles
8. การขนส่ง และสถานที่เก็บสินค้า	40.7	0.6	10.1	10.9	7.9	4.5	1.6	-	3.1	1.5	0.6	-	-	8. Transportation and storage
9. ที่พักแรมและบริการด้านอาหาร	76.3	0.5	12.4	14.2	17.2	17.5	3.4	-	5.6	5.1	0.6	-	-	9. Accommodation and food service activities
10. ข้อมูลข่าวสารและการสื่อสาร	7.8	-	0.4	0.2	0.4	1.0	0.5	-	3.0	2.4	-	-	-	10. Information and communication
11.กิจกรรมทางการเงินและการประกันภัย	15.4	0.1	0.2	0.1	0.6	1.3	0.4	-	10.8	1.3	0.5	-	-	11. Financial and insurance activities
12. กิจกรรมอสังหาริมทรัพย์	4.5	-	1.5	-	0.4	0.4	0.3	-	1.5	0.3	0.2	-	-	12. Real estate activities
13. กิจกรรมทางวิชาชีพ วิทยาศาสตร์ และเทคนิค	8.4	-	0.1	0.2	0.8	1.8	0.6	-	3.7	1.0	0.3	-	-	13. Professional, scientific and technical activities
14. กิจกรรมการบริหารและการบริการสนับสนุน	8.7	-	0.5	2.4	0.8	1.7	0.6	-	2.2	0.5	0.2	-	-	14. Administrative and support service activities
15. การบริหารราชการ การป้องกันประเทศ การประกันสังคม	136.4	-	9.0	13.9	11.5	21.3	10.6	-	48.9	19.3	1.7	-	0.3	15. Public administration and defence; compulsory social security
16. การศึกษา	60.9	-	2.7	1.1	3.0	4.1	0.5	-	26.4	2.1	21.2	-	-	16. Education
17. กิจกรรมด้านสุขภาพและงานสังคมสงเคราะห์	23.6	-	0.3	0.1	2.4	6.0	1.4	-	7.1	5.3	0.6	-	0.5	17. Human health and social work activities
18. ศิลปะ ความบันเทิง และนันทนาการ	9.7	0.2	1.6	2.9	2.2	1.0	0.9	-	0.6	0.3	-	-	-	18. Arts, entertainment and recreation
19. กิจกรรมบริการด้านอื่น ๆ	28.3	-	6.9	4.8	5.6	3.4	1.8	-	1.2	4.0	0.6	-	-	19. Other service activities
20. กิจกรรมการจ้างงานในครัวเรือนส่วนบุคคล	2.1	-	1.4	0.1	0.4	-	0.1	-	-	0.1	-	-	-	20. Activities of households as employers; undifferentiated goods and services-producingactivities of households for own use
21. กิจกรรมขององค์การระหว่างประเทศ	-	-	-	-	-	-	-	-	-	-	-	-	-	21. Activities of extraterritorial organizations and bodies
22. ไม่ทราบ	-	-	-	-	-	-	-	-	-	-	-	-	-	22. Unknown

1/ รวมอาชีวะระยะสั้น 1/ Including Short Course Vocational

ตารางที่ 5 จำนวนผู้มีงานทำ จำแนกตามชั้นการศึกษาที่สำเร็จ อุตสาหกรรม เพศ และเขตการปกครอง ภาคตะวันออกเฉียงเหนือ (ต่อ)
TABLE 5 EMPLOYED PERSONS BY LEVEL OF EDUCATIONAL ATTAINMENT, INDUSTRY, SEX AND AREA, NORTHEASTERN REGION (Contd.)

ไตรมาสที่ 1/2557 : Quarter 1/2014

ในเขตเทศบาล MUNICIPAL AREA

หน่วยเป็นพัน : In Thousands

อุตสาหกรรม	รวม	ไม่มี การศึกษา	ต่ำกว่า ประถมศึกษา	ประถม ศึกษา	มัธยมศึกษา ตอนต้น	มัธยมศึกษาตอนปลาย			อุดมศึกษา			อื่นๆ	ไม่ทราบ	INDUSTRY
						Upper Secondary Level			Higher Level					
						สายสามัญ	สายอาชีพ- ศึกษา	สายวิชา- การศึกษา	สายวิชาการ	สายวิชาชีพ Higher	สายวิชา- การศึกษา			
						General/ Academic	Vocational	Teacher Training	Academic	Education	Teacher Training			
Total	None	Elementary	Elementary	Secondary	Academic	Vocational	Teacher Training	Academic	Education	Teacher Training	Others	Unknown		
หญิง	1,262.6	17.9	304.8	286.7	148.4	165.9	32.7	0.3	165.2	80.5	59.2	-	1.0	FEMALE
1 เกษตรกรรม การป่าไม้ และการประมง	359.7	6.0	150.7	133.3	35.3	26.8	2.5	-	1.7	2.6	0.7	-	0.2	1. Agriculture, forestry and fishing
2.การทำเหมืองแร่ และเหมืองหิน	1.6	-	0.1	0.3	-	-	0.9	-	-	0.3	-	-	-	2. Mining and quarrying
3. การผลิต	133.5	1.6	33.3	35.3	22.7	24.3	2.2	-	8.5	4.3	1.4	-	-	3. Manufacturing
4. ไฟฟ้า ก๊าซ ไอน้ำและระบบปรับอากาศ	1.2	-	-	-	-	0.1	-	-	1.1	-	-	-	-	4. Electricity, gas, steam and air conditioning supply
5. การจัดหาน้ำ การจัดการและการบำบัดน้ำเสีย ของเสีย และสิ่งปฏิกูล	3.4	0.7	0.1	0.5	0.2	-	-	-	1.3	0.7	0.1	-	-	5. Water supply; sewerage, waste management and remediation activities
6. การก่อสร้าง	24.8	0.6	6.7	12.8	2.6	0.8	-	-	0.6	0.2	-	-	0.5	6. Construction
7. การขายส่ง และการขายปลีก การซ่อมยานยนต์	282.4	4.8	63.2	48.0	39.0	54.9	13.7	0.3	29.4	24.9	4.3	-	-	7. Wholesale and retail trade; repair of motor vehicles andmotorcycles
8. การขนส่ง และสถานที่เก็บสินค้า	6.1	0.1	0.1	1.5	1.5	0.8	0.2	-	0.7	1.2	-	-	-	8. Transportation and storage
9. ที่พักแรมและบริการด้านอาหาร	134.8	3.0	29.9	30.4	27.1	24.4	6.7	-	6.5	4.8	1.7	-	0.3	9. Accommodation and food service activities
10. ข้อมูลข่าวสารและการสื่อสาร	2.3	-	-	-	0.1	0.1	0.2	-	1.7	0.2	-	-	-	10. Information and communication
11.กิจกรรมทางการเงินและการประกันภัย	15.6	-	1.0	0.6	0.6	3.0	0.7	-	8.3	1.3	0.1	-	-	11. Financial and insurance activities
12. กิจกรรมอสังหาริมทรัพย์	3.4	0.1	0.3	0.1	0.9	0.4	0.2	-	0.5	0.7	0.2	-	-	12. Real estate activities
13. กิจกรรมทางวิชาชีพ วิทยาศาสตร์ และเทคนิค	6.1	-	0.5	0.5	0.1	0.5	0.6	-	3.7	0.3	-	-	-	13. Professional, scientific and technical activities
14. กิจกรรมการบริหารและการบริการสนับสนุน	5.8	0.2	1.1	1.2	0.7	0.9	0.3	-	0.9	0.5	-	-	-	14. Administrative and support service activities
15. การบริหารราชการ การป้องกันประเทศ การประกันสังคม	62.4	-	2.4	2.0	2.8	4.0	2.2	-	38.2	7.7	3.2	-	-	15. Public administration and defence; compulsory social security
16. การศึกษา	94.8	0.2	1.3	1.8	1.6	2.5	0.4	-	39.6	3.2	44.4	-	-	16. Education
17. กิจกรรมด้านสุขภาพและงานสังคมสงเคราะห์	65.4	-	1.6	1.9	3.2	10.5	0.6	-	20.5	24.1	3.1	-	-	17. Human health and social work activities
18. ศิลปะ ความบันเทิง และนันทนาการ	8.7	0.4	1.2	2.6	1.2	1.7	0.4	-	0.7	0.5	-	-	-	18. Arts, entertainment and recreation
19. กิจกรรมบริการด้านอื่น ๆ	36.4	-	6.6	8.8	7.6	8.2	1.0	-	1.6	2.6	0.1	-	-	19. Other service activities
20. กิจกรรมการจ้างงานในครัวเรือนส่วนบุคคล การผลิตสินค้าและบริการที่ขึ้นเองเพื่อใช้ในครัวเรือน	14.1	0.3	4.8	5.3	1.2	2.0	0.1	-	-	0.5	-	-	-	20. Activities of households as employers; undifferentiated goods and services-producingactivities of households for own use
21. กิจกรรมขององค์การระหว่างประเทศ	-	-	-	-	-	-	-	-	-	-	-	-	-	21. Activities of extraterritorial organizations and bodies
22. ไม่ทราบ	-	-	-	-	-	-	-	-	-	-	-	-	-	22. Unknown

1/ รวมอาชีวะระยะสั้น 1/ Including Short Course Vocational

ตารางที่ 5 จำนวนผู้มีงานทำ จำแนกตามชั้นการศึกษาที่สำเร็จ อุตสาหกรรม เพศ และเขตการปกครอง ภาคตะวันออกเฉียงเหนือ (ต่อ)

TABLE 5 EMPLOYED PERSONS BY LEVEL OF EDUCATIONAL ATTAINMENT, INDUSTRY, SEX AND AREA, NORTHEASTERN REGION (Contd.)

ไตรมาสที่ 1/2557 : Quarter 1/2014

นอกเขตเทศบาล NON-MUNICIPAL AREA

หน่วยเป็นพัน : In Thousands

อุตสาหกรรม	รวม	ไม่มี การศึกษา	ต่ำกว่า ประถมศึกษา Less than Elementary	ประถม ศึกษา Elementary	มัธยมศึกษา ตอนต้น Lower Secondary	มัธยมศึกษาตอนปลาย Upper Secondary Level			อุดมศึกษา Higher Level			อื่นๆ 1/ Others	ไม่ทราบ 1/ Unknown	INDUSTRY
						สายสามัญ	สายอาชีว- ศึกษา	สายวิชา- การศึกษา	สายวิชาการ	สายวิชาชีพ Higher Technical	สายวิชา- การศึกษา			
						General/ Academic	Vocational	Teacher Training	Academic	Education	Teacher Training			
ยอดรวม	6,764.2	59.7	2,268.1	2,056.7	999.8	697.3	90.5	1.7	283.2	186.6	119.6	-	1.0	TOTAL
ชาย	3,825.7	30.9	1,251.8	1,168.0	633.2	406.5	61.6	1.1	123.3	110.8	37.4	-	1.0	MALE
1.เกษตรกรรม การป่าไม้ และการประมง	2,040.7	22.1	852.9	662.5	300.3	145.4	14.7	0.5	12.5	24.6	5.1	-	-	1. Agriculture, forestry and fishing
2.การทำเหมืองแร่ และเหมืองหิน	8.2	-	1.2	6.4	0.5	-	-	-	-	-	-	-	-	2. Mining and quarrying
3. การผลิต	283.6	3.0	75.7	70.6	57.0	44.9	5.9	-	3.3	23.1	-	-	-	3. Manufacturing
4. ไฟฟ้า ก๊าซ ไอน้ำและระบบปรับอากาศ	8.4	-	0.3	1.4	-	2.3	0.4	-	3.1	1.1	-	-	-	4. Electricity, gas, steam and air conditioning supply
5. การจัดหา น้ำ การจัดการและการบำบัดน้ำเสีย ของเสีย และสิ่งปฏิกูล	12.5	0.9	1.5	5.7	1.8	0.2	0.4	-	0.6	1.4	-	-	-	5. Water supply; sewerage, waste management and remediation activities
6. การก่อสร้าง	468.7	3.2	131.7	198.1	87.1	35.8	1.7	-	4.4	6.4	0.3	-	-	6. Construction
7. การขายส่ง และการขายปลีก การซ่อมยานยนต์	444.2	1.1	84.3	129.1	92.5	77.2	20.0	-	17.2	19.3	3.6	-	-	7. Wholesale and retail trade; repair of motor vehicles andmotorcycles
8. การขนส่ง และสถานที่เก็บสินค้า	76.1	-	22.3	18.3	16.7	12.2	2.7	-	2.7	1.1	-	-	-	8. Transportation and storage
9. ที่พักแรมและบริการด้านอาหาร	70.9	0.7	22.0	17.6	11.8	8.2	2.5	-	3.8	1.6	1.5	-	1.0	9. Accommodation and food service activities
10. ข้อมูลข่าวสารและการสื่อสาร	5.0	-	-	0.5	0.2	0.2	1.1	-	1.4	1.6	-	-	-	10. Information and communication
11.กิจกรรมทางการเงินและการประกันภัย	14.0	-	0.5	1.0	1.3	2.6	1.7	-	6.2	0.7	-	-	-	11. Financial and insurance activities
12. กิจกรรมอสังหาริมทรัพย์	1.7	-	1.7	-	-	-	-	-	-	-	-	-	-	12. Real estate activities
13. กิจกรรมทางวิชาชีพ วิทยาศาสตร์ และเทคนิค	11.5	-	2.1	0.5	0.7	3.7	0.6	-	2.3	1.7	-	-	-	13. Professional, scientific and technical activities
14. กิจกรรมการบริหารและการบริการสนับสนุน	16.0	-	4.3	2.9	3.6	2.8	1.1	-	-	0.8	0.4	-	-	14. Administrative and support service activities
15. การบริหารราชการ การป้องกันประเทศ การประกันสังคม	194.4	-	24.2	26.3	31.0	51.8	6.8	0.6	32.6	16.8	4.3	-	-	15. Public administration and defence; compulsory social security
16. การศึกษา	67.4	-	2.1	3.0	3.9	2.9	0.6	-	25.9	7.2	21.8	-	-	16. Education
17. กิจกรรมด้านสุขภาพและงานสังคมสงเคราะห์	23.0	-	2.1	1.3	2.0	9.4	-	-	6.4	1.8	-	-	-	17. Human health and social work activities
18. ศิลปะ ความบันเทิง และนันทนาการ	32.8	-	7.5	8.5	11.6	2.1	1.0	-	0.8	1.4	-	-	-	18. Arts, entertainment and recreation
19. กิจกรรมบริการด้านอื่น ๆ	40.0	-	13.0	12.4	9.4	4.3	0.1	-	0.2	-	0.6	-	-	19. Other service activities
20. กิจกรรมการจ้างงานในครัวเรือนส่วนบุคคล การผลิตสินค้าและบริการที่ทำขึ้นเองเพื่อใช้ในครัวเรือน	6.7	-	2.3	2.0	1.8	0.3	0.2	-	-	-	-	-	-	20. Activities of households as employers; undifferentiated goods and services-producingactivities of households for own use
21. กิจกรรมขององค์การระหว่างประเทศ	-	-	-	-	-	-	-	-	-	-	-	-	-	21. Activities of extraterritorial organizations and bodies
22. ไม่ทราบ	-	-	-	-	-	-	-	-	-	-	-	-	-	22. Unknown

1/ รวมอาชีวระยะสั้น 1/ Including Short Course Vocational

ตารางที่ 5 จำนวนผู้มีงานทำ จำแนกตามขั้นการศึกษาที่สำเร็จ อุตสาหกรรม เพศ และเขตการปกครอง ภาคตะวันออกเฉียงเหนือ (ต่อ)
TABLE 5 EMPLOYED PERSONS BY LEVEL OF EDUCATIONAL ATTAINMENT, INDUSTRY, SEX AND AREA, NORTHEASTERN REGION (Contd.)

ไตรมาสที่ 1/2557 : Quarter 1/2014

นอกเขตเทศบาล NON-MUNICIPAL AREA

หน่วยเป็นพัน : In Thousands

อุตสาหกรรม	รวม	ไม่มี การศึกษา	ต่ำกว่า ประถมศึกษา	ประถม ศึกษา	มัธยมศึกษา ตอนต้น	มัธยมศึกษาตอนปลาย			อุดมศึกษา			อื่นๆ	ไม่ทราบ	INDUSTRY
						Upper Secondary Level			Higher Level					
						สายสามัญ	สายอาชีว- ศึกษา	สายวิชา- การศึกษา	สายวิชาการ	สายวิชาชีพ Higher	สายวิชา- การศึกษา			
						General/	Teacher		Academic	Technical	Teacher			
Total	None	Elementary	Elementary	Secondary	Academic	Vocational	Training	Academic	Education	Training	Others	Unknown		
หญิง	2,938.5	28.7	1,016.3	888.6	366.6	290.9	28.9	0.6	159.9	75.9	82.1	-	-	FEMALE
1 เกษตรกรรม การป่าไม้ และการประมง	1,538.7	22.1	695.3	530.4	165.1	106.1	5.1	-	3.9	8.9	1.9	-	-	1. Agriculture, forestry and fishing
2.การทำเหมืองแร่ และเหมืองหิน	1.3	-	0.1	0.4	0.4	0.4	-	-	-	-	-	-	-	2. Mining and quarrying
3. การผลิต	360.7	1.6	103.6	111.5	68.0	44.1	5.8	0.6	12.8	8.4	4.5	-	-	3. Manufacturing
4. ไฟฟ้า ก๊าซ ไอน้ำและระบบปรับอากาศ	1.3	-	-	-	-	0.6	-	-	0.7	-	-	-	-	4. Electricity, gas, steam and air conditioning supply
5. การจัดหาน้ำ การจัดการและการบำบัดน้ำเสีย ของเสีย และสิ่งปฏิกูล	1.9	-	1.0	0.5	0.3	0.1	-	-	-	-	-	-	-	5. Water supply; sewerage, waste management and remediation activities
6. การก่อสร้าง	73.3	1.3	14.0	42.2	7.7	6.0	-	-	1.1	1.0	-	-	-	6. Construction
7. การขายส่ง และการขายปลีก การซ่อมยานยนต์	412.9	0.8	117.2	106.7	67.1	65.4	7.4	-	25.0	21.5	1.8	-	-	7. Wholesale and retail trade; repair of motor vehicles andmotorcycles
8. การขนส่ง และสถานที่เก็บสินค้า	2.5	-	0.6	0.7	0.5	0.7	-	-	-	-	-	-	-	8. Transportation and storage
9. ที่พักแรมและบริการด้านอาหาร	176.5	1.6	48.1	54.7	31.2	23.0	4.5	-	7.6	5.2	0.6	-	-	9. Accommodation and food service activities
10. ข้อมูลข่าวสารและการสื่อสาร	2.5	-	0.5	-	0.8	-	-	-	0.8	0.4	-	-	-	10. Information and communication
11.กิจกรรมทางการเงินและการประกันภัย	29.3	-	0.9	1.5	1.5	4.2	1.3	-	16.4	2.2	1.4	-	-	11. Financial and insurance activities
12. กิจกรรมอสังหาริมทรัพย์	0.8	-	0.8	-	-	-	-	-	-	-	-	-	-	12. Real estate activities
13. กิจกรรมทางวิชาชีพ วิทยาศาสตร์ และเทคนิค	4.3	-	-	0.4	-	-	0.6	-	2.7	-	0.5	-	-	13. Professional, scientific and technical activities
14. กิจกรรมการบริหารและการบริการสนับสนุน	6.5	-	0.1	2.5	1.3	1.5	-	-	0.5	0.6	-	-	-	14. Administrative and support service activities
15. การบริหารราชการ การป้องกันประเทศ การประกันสังคม	79.7	-	4.9	5.0	4.5	10.2	1.1	-	37.2	10.3	6.7	-	-	15. Public administration and defence; compulsory social security
16. การศึกษา	108.3	-	1.2	4.5	0.8	2.6	0.6	-	36.5	4.0	58.2	-	-	16. Education
17. กิจกรรมด้านสุขภาพและงานสังคมสงเคราะห์	56.2	1.0	2.5	3.2	5.5	13.9	1.0	-	11.1	11.5	6.6	-	-	17. Human health and social work activities
18. ศิลปะ ความบันเทิง และนันทนาการ	27.3	-	7.5	12.9	3.9	1.7	0.8	-	-	0.5	-	-	-	18. Arts, entertainment and recreation
19. กิจกรรมบริการด้านอื่น ๆ	39.3	-	13.1	7.1	5.7	8.0	0.7	-	3.7	0.9	-	-	-	19. Other service activities
20. กิจกรรมการจ้างงานในครัวเรือนส่วนบุคคล การผลิตสินค้าและบริการที่ทำขึ้นเองเพื่อใช้ในครัวเรือน	15.4	0.3	4.8	4.5	2.7	2.4	-	-	-	0.8	-	-	-	20. Activities of households as employers; undifferentiated goods and services-producingactivities of households for own use
21. กิจกรรมขององค์การระหว่างประเทศ	-	-	-	-	-	-	-	-	-	-	-	-	-	21. Activities of extraterritorial organizations and bodies
22. ไม่ทราบ	-	-	-	-	-	-	-	-	-	-	-	-	-	22. Unknown

1/ รวมอาชีวะระยะสั้น 1/ Including Short Course Vocational

ตารางที่ 6 จำนวนผู้มีงานทำ จำแนกตามสถานภาพทำงาน อาชีพ ภาคตะวันออกเฉียงเหนือ

TABLE 6 EMPLOYED PERSONS BY WORK STATUS, OCCUPATION,NORTHEASTERN REGION

ไตรมาสที่ 1/2557 : Quarter 1/2014

หน่วยเป็นพัน : In Thousands

อาชีพ	สถานภาพการทำงาน Work Status							OCCUPATION
	รวม	นายจ้าง	ลูกจ้างรัฐบาล	ลูกจ้างเอกชน	ทำงานส่วนตัว	ช่วยธุรกิจครอบครัว	การรวมกลุ่ม	
	Total	Employer	Government Employee	Private Employee	Own Account Worker	Unpaid Family Worker	Members of Producers' Cooperatives	
ยอดรวม	9,520.7	159.9	1,017.5	2,452.7	3,740.7	2,100.7	49.3	TOTAL
1. ผู้บัญญัติกฎหมาย ข้าราชการระดับอาวุโส และผู้จัดการ	315.9	63.8	183.8	20.7	35.6	5.6	6.5	1. Legislators, senior officials and managers
2. ผู้ประกอบวิชาชีพด้านต่างๆ	416.0	1.5	351.4	48.9	11.3	3.0	-	2. Professionals
3. ผู้ประกอบวิชาชีพด้านเทคนิคสาขาต่างๆ และอาชีพที่เกี่ยวข้อง	233.8	1.7	102.4	95.4	27.4	4.7	2.2	3. Technicians and associate professionals
4. เสมียน	205.8	0.5	120.5	69.4	8.4	7.2	-	4. Clerks
5. พนักงานบริการและพนักงานในร้านค้า และตลาด	1,626.3	30.6	142.4	290.2	728.5	432.0	2.7	5. Service workers and shop and market sales workers
6. ผู้ปฏิบัติงานที่มีฝีมือในด้านการเกษตร และการประมง	3,876.8	28.6	10.4	78.8	2,312.6	1,444.6	1.9	6. Skilled agricultural and fishery workers
7. ผู้ปฏิบัติงานด้านความสามารถทางฝีมือ และธุรกิจการค้าที่เกี่ยวข้อง	1,079.8	24.6	24.0	555.4	343.2	100.5	32.1	7. Craft and related trades workers
8. ผู้ปฏิบัติการโรงงานและเครื่องจักร และผู้ปฏิบัติงานด้านการประกอบ	540.2	7.4	31.9	357.0	126.2	17.7	-	8. Plant and machine operators and assemblers
9. อาชีพขั้นพื้นฐานต่างๆ ในด้านการขาย และการให้บริการ	1,226.0	1.4	50.8	936.8	147.6	85.4	3.9	9. Elementary occupations
10. คนงานซึ่งมิได้จำแนกไว้ในหมวดอื่น	-	-	-	-	-	-	-	10. Workers not classifiable by occupation

ตารางที่ 6 จำนวนผู้มีงานทำ จำแนกตามสถานภาพทำงาน อาชีพ และเพศ ภาคตะวันออกเฉียงเหนือ
TABLE 6 EMPLOYED PERSONS BY WORK STATUS, OCCUPATION AND SEX , NORTHEASTERN REGION

ไตรมาสที่ 1/2557 : Quarter 1/2014

หน่วยเป็นพัน : In Thousands

อาชีพ	สถานภาพการทำงาน Work Status							OCCUPATION
	รวม	นายจ้าง	ลูกจ้างรัฐบาล	ลูกจ้างเอกชน	ทำงานส่วนตัว	ช่วยธุรกิจ ครอบครัว	การรวมกลุ่ม Members of Producers'	
	Total	Employer	Government Employee	Private Employee	Own Account Worker	Unpaid Family Worker	Producers' Cooperatives	
ชาย	5,319.7	130.2	556.1	1,510.8	2,369.3	713.1	40.2	MALE
1. ผู้บัญญัติกฎหมาย ข้าราชการระดับอาวุโส และผู้จัดการ	245.6	54.2	153.6	9.3	20.8	1.2	6.5	1. Legislators, senior officials and managers
2. ผู้ประกอบวิชาชีพด้านต่างๆ	148.5	0.9	114.2	24.0	8.2	1.1	-	2. Professionals
3. ผู้ประกอบวิชาชีพด้านเทคนิคสาขาต่างๆ และอาชีพที่เกี่ยวข้อง	111.2	1.6	56.0	34.8	17.6	1.0	0.1	3. Technicians and associate professionals
4. เสมียน	67.6	0.3	42.3	21.3	3.2	0.5	-	4. Clerks
5. พนักงานบริการและพนักงานในร้านค้า และตลาด	660.4	19.2	99.6	110.7	275.3	154.3	1.4	5. Service workers and shop and market sales workers
6. ผู้ปฏิบัติงานที่มีฝีมือในด้านการเกษตร และการประมง	2,207.4	24.2	7.4	54.6	1,642.9	476.9	1.4	6. Skilled agricultural and fishery workers
7. ผู้ปฏิบัติงานด้านความสามารถทางฝีมือ และธุรกิจการค้าที่เกี่ยวข้อง	798.3	22.0	24.0	487.6	196.7	38.7	29.4	7. Craft and related trades workers
8. ผู้ปฏิบัติการโรงงานและเครื่องจักร และผู้ปฏิบัติงานด้านการประกอบ	363.5	6.6	31.1	212.6	103.3	9.9	-	8. Plant and machine operators and assemblers
9. อาชีพขั้นพื้นฐานต่างๆ ในด้านการขาย และการให้บริการ	717.3	1.4	27.9	555.8	101.3	29.5	1.5	9. Elementary occupations
10. คนงานซึ่งมิได้จำแนกไว้ในหมวดอื่น	-	-	-	-	-	-	-	10. Workers not classifiable by occupation
หญิง	4,201.0	29.7	461.4	941.8	1,371.4	1,387.6	9.0	TOTAL
1. ผู้บัญญัติกฎหมาย ข้าราชการระดับอาวุโส และผู้จัดการ	70.4	9.6	30.2	11.4	14.7	4.4	0.1	1. Legislators, senior officials and managers
2. ผู้ประกอบวิชาชีพด้านต่างๆ	267.6	0.6	237.2	24.8	3.1	1.9	-	2. Professionals
3. ผู้ประกอบวิชาชีพด้านเทคนิคสาขาต่างๆ และอาชีพที่เกี่ยวข้อง	122.7	0.2	46.3	60.6	9.8	3.7	2.1	3. Technicians and associate professionals
4. เสมียน	138.2	0.2	78.1	48.0	5.2	6.6	-	4. Clerks
5. พนักงานบริการและพนักงานในร้านค้า และตลาด	966.0	11.4	42.8	179.6	453.2	277.8	1.3	5. Service workers and shop and market sales workers
6. ผู้ปฏิบัติงานที่มีฝีมือในด้านการเกษตร และการประมง	1,669.4	4.4	3.0	24.2	669.6	967.7	0.5	6. Skilled agricultural and fishery workers
7. ผู้ปฏิบัติงานด้านความสามารถทางฝีมือ และธุรกิจการค้าที่เกี่ยวข้อง	281.5	2.6	-	67.8	146.5	61.8	2.7	7. Craft and related trades workers
8. ผู้ปฏิบัติการโรงงานและเครื่องจักร และผู้ปฏิบัติงานด้านการประกอบ	176.7	0.7	0.9	144.3	22.9	7.8	-	8. Plant and machine operators and assemblers
9. อาชีพขั้นพื้นฐานต่างๆ ในด้านการขาย และการให้บริการ	508.6	-	22.9	381.0	46.3	55.9	2.4	9. Elementary occupations
10. คนงานซึ่งมิได้จำแนกไว้ในหมวดอื่น	-	-	-	-	-	-	-	10. Workers not classifiable by occupation

ตารางที่ 6 จำนวนผู้มีงานทำ จำแนกตามสถานภาพทำงาน อาชีพ เพศ และเขตการปกครอง ภาคตะวันออกเฉียงเหนือ (ต่อ)

TABLE 6 EMPLOYED PERSONS BY WORK STATUS, OCCUPATION, SEX AND AREA, NORTHEASTERN REGION (Contd.)

ไตรมาสที่ 1/2557 : Quarter 1/2014

ในเขตเทศบาล MUNICIPAL AREA

หน่วยเป็นพัน : In Thousands

อาชีพ	สถานภาพการทำงาน Work Status							OCCUPATION
	รวม	นายจ้าง	ลูกจ้างรัฐบาล	ลูกจ้างเอกชน	ทำงานส่วนตัว	ช่วยธุรกิจครอบครัว	การรวมกลุ่ม Members of Producers'	
	Total	Employer	Government Employee	Private Employee	Own Account Worker	Unpaid Family Worker	Cooperatives	
ยอดรวม	2,756.5	58.8	470.9	670.6	1,003.5	542.0	10.8	TOTAL
ชาย	1,494.0	45.4	248.7	395.4	620.0	175.1	9.4	MALE
1. ผู้บัญญัติกฎหมาย ข้าราชการระดับอาวุโส และผู้จัดการ	78.6	20.5	41.8	5.1	10.0	0.7	0.7	1. Legislators, senior officials and managers
2. ผู้ประกอบวิชาชีพด้านต่างๆ	85.0	0.3	68.8	11.0	4.7	0.1	-	2. Professionals
3. ผู้ประกอบวิชาชีพด้านเทคนิคสาขาต่างๆ และอาชีพที่เกี่ยวข้อง	56.4	0.6	32.1	15.7	7.1	0.7	0.1	3. Technicians and associate professionals
4. เสมียน	29.9	0.3	15.5	11.4	2.2	0.5	-	4. Clerks
5. พนักงานบริการและพนักงานในร้านค้า และตลาด	298.4	8.8	44.2	52.9	128.1	63.8	0.6	5. Service workers and shop and market sales workers
6. ผู้ปฏิบัติงานที่มีฝีมือในการเกษตร และการประมง	442.9	2.9	1.9	10.4	340.5	86.8	0.5	6. Skilled agricultural and fishery workers
7. ผู้ปฏิบัติงานด้านความสามารถทางฝีมือ และธุรกิจการค้าที่เกี่ยวข้อง	244.2	10.4	16.3	128.1	70.7	11.7	7.0	7. Craft and related trades workers
8. ผู้ปฏิบัติการโรงงานและเครื่องจักร และผู้ปฏิบัติงานด้านการประกอบ	104.3	0.7	15.0	56.9	30.0	1.8	-	8. Plant and machine operators and assemblers
9. อาชีพขั้นพื้นฐานต่างๆ ในด้านการขาย และการให้บริการ	154.3	1.0	13.2	103.9	26.7	9.0	0.5	9. Elementary occupations
10. คนงานซึ่งมิได้จำแนกไว้ในหมวดอื่น	-	-	-	-	-	-	-	10. Workers not classifiable by occupation

ตารางที่ 6 จำนวนผู้มีงานทำ จำแนกตามสถานภาพทำงาน อาชีพ เพศ และเขตการปกครอง ภาคตะวันออกเฉียงเหนือ (ต่อ)

TABLE 6 EMPLOYED PERSONS BY WORK STATUS, OCCUPATION, SEX AND AREA, NORTHEASTERN REGION (Contd.)

ไตรมาสที่ 1/2557 : Quarter 1/2014

ในเขตเทศบาล MUNICIPAL AREA

หน่วยเป็นพัน : In Thousands

อาชีพ	สถานภาพการทำงาน Work Status							OCCUPATION
	รวม	นายจ้าง	ลูกจ้างรัฐบาล	ลูกจ้างเอกชน	ทำงานส่วนตัว	ช่วยธุรกิจครอบครัว	การรวมกลุ่ม Members of Producers' Cooperatives	
	Total	Employer	Government Employee	Private Employee	Own Account Worker	Unpaid Family Worker		
หญิง	1,262.6	13.4	222.2	275.2	383.5	366.9	1.4	TOTAL
1. ผู้บัญญัติกฎหมาย ข้าราชการระดับอาวุโส และผู้จัดการ	31.3	4.7	9.4	6.0	8.2	3.1	0.1	1. Legislators, senior officials and managers
2. ผู้ประกอบวิชาชีพด้านต่างๆ	135.0	-	120.4	12.4	1.7	0.6	-	2. Professionals
3. ผู้ประกอบวิชาชีพด้านเทคนิคสาขาต่างๆ และอาชีพที่เกี่ยวข้อง	45.4	0.2	22.2	16.8	4.6	1.6	-	3. Technicians and associate professionals
4. เสมียน	67.5	0.2	42.0	20.9	2.2	2.2	-	4. Clerks
5. พนักงานบริการและพนักงานในร้านค้า และตลาด	408.9	6.9	15.1	77.9	178.7	129.8	0.4	5. Service workers and shop and market sales workers
6. ผู้ปฏิบัติงานที่มีฝีมือในด้านการเกษตร และการประมง	320.2	0.5	1.3	6.4	120.8	190.8	0.5	6. Skilled agricultural and fishery workers
7. ผู้ปฏิบัติงานด้านความสามารถทางฝีมือ และธุรกิจการค้าที่เกี่ยวข้อง	82.6	0.7	-	18.6	37.9	25.2	0.2	7. Craft and related trades workers
8. ผู้ปฏิบัติการโรงงานและเครื่องจักร และผู้ปฏิบัติงานด้านการประกอบ	39.6	0.2	0.3	28.1	8.8	2.1	-	8. Plant and machine operators and assemblers
9. อาชีพขั้นพื้นฐานต่างๆ ในด้านการขาย และการให้บริการ	132.2	-	11.5	88.3	20.6	11.6	0.3	9. Elementary occupations
10. คนงานซึ่งมิได้จำแนกไว้ในหมวดอื่น	-	-	-	-	-	-	-	10. Workers not classifiable by occupation

ตารางที่ 6 จำนวนผู้มีงานทำ จำแนกตามสถานภาพทำงาน อาชีพ เพศ และเขตการปกครอง ภาคตะวันออกเฉียงเหนือ (ต่อ)

TABLE 6 EMPLOYED PERSONS BY WORK STATUS, OCCUPATION, SEX AND AREA, NORTHEASTERN REGION (Contd.)

ไตรมาสที่ 1/2557 : Quarter 1/2014

นอกเขตเทศบาล NON-MUNICIPAL AREA

หน่วยเป็นพัน : In Thousands

อาชีพ	สถานภาพการทำงาน Work Status							OCCUPATION
	รวม	นายจ้าง	ลูกจ้างรัฐบาล	ลูกจ้างเอกชน	ทำงานส่วนตัว	ช่วยธุรกิจครอบครัว	การรวมกลุ่ม Producers' Members of Cooperatives	
	Total	Employer	Government Employee	Private Employee	Own Account Worker	Unpaid Family Worker	Members of Producers' Cooperatives	
ยอดรวม	6,764.2	101.1	546.6	1,782.1	2,737.2	1,558.7	38.5	TOTAL
ชาย	3,825.7	84.8	307.4	1,115.4	1,749.3	538.0	30.8	MALE
1. ผู้บัญญัติกฎหมาย ข้าราชการระดับอาวุโส และผู้จัดการ	166.9	33.7	111.9	4.2	10.8	0.5	5.8	1. Legislators, senior officials and managers
2. ผู้ประกอบวิชาชีพด้านต่างๆ	63.5	0.6	45.5	13.0	3.5	1.0	-	2. Professionals
3. ผู้ประกอบวิชาชีพด้านเทคนิคสาขาต่างๆ และอาชีพที่เกี่ยวข้อง	54.8	0.9	23.9	19.1	10.6	0.3	-	3. Technicians and associate professionals
4. เสมียน	37.7	-	26.8	9.9	0.9	-	-	4. Clerks
5. พนักงานบริการและพนักงานในร้านค้า และตลาด	362.0	10.4	55.3	57.8	147.2	90.5	0.8	5. Service workers and shop and market sales workers
6. ผู้ปฏิบัติงานที่มีฝีมือในการเกษตร และการประมง	1,764.5	21.2	5.5	44.3	1,302.5	390.1	0.9	6. Skilled agricultural and fishery workers
7. ผู้ปฏิบัติงานด้านความสามารถทางฝีมือ และธุรกิจการค้าที่เกี่ยวข้อง	554.1	11.6	7.7	359.5	125.9	27.0	22.4	7. Craft and related trades workers
8. ผู้ปฏิบัติการโรงงานและเครื่องจักร และผู้ปฏิบัติงานด้านการประกอบ	259.2	6.0	16.1	155.7	73.3	8.1	-	8. Plant and machine operators and assemblers
9. อาชีพขั้นพื้นฐานต่างๆ ในด้านการขาย และการให้บริการ	563.1	0.4	14.7	451.9	74.6	20.5	1.0	9. Elementary occupations
10. คนงานซึ่งมิได้จำแนกไว้ในหมวดอื่น	-	-	-	-	-	-	-	10. Workers not classifiable by occupation

ตารางที่ 6 จำนวนผู้มีงานทำ จำแนกตามสถานภาพทำงาน อาชีพ เพศ และเขตการปกครอง ภาคตะวันออกเฉียงเหนือ (ต่อ)

TABLE 6 EMPLOYED PERSONS BY WORK STATUS, OCCUPATION, SEX AND AREA, NORTHEASTERN REGION (Contd.)

ไตรมาสที่ 1/2557 : Quarter 1/2014

นอกเขตเทศบาล NON-MUNICIPAL AREA

หน่วยเป็นพัน : In Thousands

อาชีพ	สถานภาพการทำงาน Work Status							OCCUPATION
	รวม	นายจ้าง	ลูกจ้างรัฐบาล	ลูกจ้างเอกชน	ทำงานส่วนตัว	ช่วยธุรกิจครอบครัว	การรวมกลุ่ม	
	Total	Employer	Government Employee	Private Employee	Own Account Worker	Unpaid Family Worker	Members of Producers' Cooperatives	
หญิง	2,938.5	16.3	239.2	666.6	988.0	1,020.7	7.6	TOTAL
1. ผู้บัญญัติกฎหมาย ข้าราชการระดับอาวุโสและผู้จัดการ	39.1	4.9	20.8	5.5	6.6	1.3	-	1. Legislators, senior officials and managers
2. ผู้ประกอบวิชาชีพด้านต่างๆ	132.6	0.6	116.8	12.5	1.4	1.3	-	2. Professionals
3. ผู้ประกอบวิชาชีพด้านเทคนิคสาขาต่างๆ และอาชีพที่เกี่ยวข้อง	77.3	-	24.1	43.8	5.2	2.1	2.1	3. Technicians and associate professionals
4. เสมียน	70.7	-	36.1	27.2	3.0	4.5	-	4. Clerks
5. พนักงานบริการและพนักงานในร้านค้าและตลาด	557.1	4.5	27.7	101.7	274.5	147.9	0.8	5. Service workers and shop and market sales workers
6. ผู้ปฏิบัติงานที่มีฝีมือในการเกษตรและการประมง	1,349.3	3.9	1.7	17.8	548.9	776.9	-	6. Skilled agricultural and fishery workers
7. ผู้ปฏิบัติงานด้านความสามารถทางฝีมือและธุรกิจการค้าที่เกี่ยวข้อง	198.9	1.9	-	49.2	108.6	36.6	2.5	7. Craft and related trades workers
8. ผู้ปฏิบัติการโรงงานและเครื่องจักรและผู้ปฏิบัติงานด้านการประกอบ	137.1	0.5	0.6	116.3	14.1	5.7	-	8. Plant and machine operators and assemblers
9. อาชีพขั้นพื้นฐานต่างๆ ในด้านการขายและการให้บริการ	376.4	-	11.4	292.7	25.8	44.4	2.2	9. Elementary occupations
10. คนงานซึ่งมิได้จำแนกไว้ในหมวดอื่น	-	-	-	-	-	-	-	10. Workers not classifiable by occupation

TABLE 7 EMPLOYED PERSONS BY WORK STATUS, INDUSTRY, NORTHEASTERN REGION

หน่วยเป็นพัน : In Thousands

[illegible]

TABLE 7 EMPLOYED PERSONS BY WORK STATUS, INDUSTRY AND SEX , NORTHEASTERN REGION

หน่วยเป็นพัน : In Thousands

อุตสาหกรรม	สถานภาพการทำงาน Work Status							INDUSTRY
	รวม	นายจ้าง	ลูกจ้างรัฐบาล	ลูกจ้างเอกชน	ทำงานส่วนตัว	ช่วยธุรกิจครอบครัว	การรวมกลุ่ม	
	Total	Employer	Government Employee	Private Employee	Own Account Worker	Unpaid Family Worker	Members of Producers' Cooperatives	
ชาย	5,319.7	130.2	556.1	1,510.8	2,369.3	713.1	40.2	MALE
1.เกษตรกรรม การป่าไม้ และการประมง	2,534.2	24.8	0.5	354.3	1,673.1	479.8	1.6	1. Agriculture, forestry and fishing
2.การทำเหมืองแร่ และเหมืองหิน	11.2	-	-	11.1	0.1	-	-	2. Mining and quarrying
3. การผลิต	395.8	10.5	0.6	219.6	126.8	35.9	2.4	3. Manufacturing
4. ไฟฟ้า ก๊าซ ไอน้ำและระบบปรับอากาศ	20.6	-	18.8	1.9	-	-	-	4. Electricity, gas, steam and air conditioning supply
5. การจัดหาน้ำ การจัดการและการบำบัดน้ำเสียของเสีย และสิ่งปฏิกูล	18.3	0.2	8.0	5.8	2.0	2.1	0.2	5. Water supply; sewerage, waste management and remediation activities
6. การก่อสร้าง	621.5	52.8	0.9	484.2	42.4	8.5	32.6	6. Construction
7. การขายส่ง และการขายปลีก การซ่อมยานยนต์	736.0	28.1	-	263.7	308.4	134.7	1.1	7. Wholesale and retail trade; repair of motor vehicles andmotorcycles
8. การขนส่ง และสถานที่เก็บสินค้า	116.8	1.0	9.7	38.2	65.2	2.6	-	8. Transportation and storage
9. ที่พักแรมและบริการด้านอาหาร	147.2	5.9	0.2	26.8	75.9	38.2	0.3	9. Accommodation and food service activities
10. ข้อมูลข่าวสารและการสื่อสาร	12.8	-	4.0	5.9	2.6	0.3	-	10. Information and communication
11.กิจกรรมทางการเงินและการประกันภัย	29.4	1.8	10.4	14.0	1.0	0.2	2.0	11. Financial and insurance activities
12. กิจกรรมอสังหาริมทรัพย์	6.3	-	0.6	2.1	3.6	0.1	-	12. Real estate activities
13. กิจกรรมทางวิชาชีพ วิทยาศาสตร์ และเทคนิค	19.9	1.1	3.4	7.8	7.6	-	-	13. Professional, scientific and technical activities
14. กิจกรรมการบริหารและการบริการสนับสนุน	24.7	0.4	0.1	16.3	6.2	1.7	-	14. Administrative and support service activities
15. การบริหารราชการ การป้องกันประเทศ การประกันสังคม	330.8	-	330.8	-	-	-	-	15. Public administration and defence; compulsory social security
16. การศึกษา	128.3	-	120.2	7.8	0.4	-	-	16. Education
17. กิจกรรมด้านสุขภาพและงานสังคมสงเคราะห์	46.5	0.1	44.8	1.1	0.4	0.1	-	17. Human health and social work activities
18. ศิลปะ ความบันเทิง และนันทนาการ	42.5	2.6	3.2	13.1	18.5	5.1	0.1	18. Arts, entertainment and recreation
19. กิจกรรมบริการด้านอื่น ๆ	68.3	0.9	-	28.5	35.2	3.8	-	19. Other service activities
20. กิจกรรมการจ้างงานในครัวเรือนส่วนบุคคล การผลิตสินค้าและบริการที่ทำขึ้นเองเพื่อใช้ในครัวเรือน	8.8	-	-	8.8	-	-	-	20. Activities of households as employers; undifferentiated goods and services-producingactivities of households for own use
21. กิจกรรมขององค์การระหว่างประเทศ	-	-	-	-	-	-	-	21. Activities of extraterritorial organizations and bodies
22. ไม่ทราบ	-	-	-	-	-	-	-	22. Unknown
หญิง	4,201.0	29.7	461.4	941.8	1,371.4	1,387.6	9.0	FEMALE
1.เกษตรกรรม การป่าไม้ และการประมง	1,898.4	4.5	0.5	244.2	681.0	967.7	0.5	1. Agriculture, forestry and fishing
2.การทำเหมืองแร่ และเหมืองหิน	2.9	-	-	2.8	-	0.1	-	2. Mining and quarrying
3. การผลิต	494.2	5.1	0.6	257.7	165.6	62.5	2.7	3. Manufacturing
4. ไฟฟ้า ก๊าซ ไอน้ำและระบบปรับอากาศ	2.5	-	1.7	0.8	-	-	-	4. Electricity, gas, steam and air conditioning supply
5. การจัดหาน้ำ การจัดการและการบำบัดน้ำเสียของเสีย และสิ่งปฏิกูล	5.4	-	1.6	1.3	1.3	1.1	-	5. Water supply; sewerage, waste management and remediation activities
6. การก่อสร้าง	98.1	1.0	1.3	80.1	1.0	12.2	2.4	6. Construction
7. การขายส่ง และการขายปลีก การซ่อมยานยนต์	695.3	8.8	-	152.2	295.7	237.7	0.9	7. Wholesale and retail trade; repair of motor vehicles andmotorcycles
8. การขนส่ง และสถานที่เก็บสินค้า	8.6	0.2	2.0	2.0	2.0	2.4	-	8. Transportation and storage
9. ที่พักแรมและบริการด้านอาหาร	311.3	6.9	0.8	72.8	146.1	84.3	0.5	9. Accommodation and food service activities
10. ข้อมูลข่าวสารและการสื่อสาร	4.8	0.1	0.6	2.2	1.7	0.3	-	10. Information and communication
11.กิจกรรมทางการเงินและการประกันภัย	44.9	0.1	9.4	29.8	3.1	0.4	2.1	11. Financial and insurance activities
12. กิจกรรมอสังหาริมทรัพย์	4.1	-	0.6	1.1	2.3	0.2	-	12. Real estate activities
13. กิจกรรมทางวิชาชีพ วิทยาศาสตร์ และเทคนิค	10.5	0.9	4.3	3.9	0.3	1.0	-	13. Professional, scientific and technical activities
14. กิจกรรมการบริหารและการบริการสนับสนุน	12.3	0.9	0.4	7.9	2.4	0.8	-	14. Administrative and support service activities
15. การบริหารราชการ การป้องกันประเทศ การประกันสังคม	142.2	-	142.2	-	-	-	-	15. Public administration and defence; compulsory social security
16. การศึกษา	203.1	0.1	182.4	19.1	1.4	0.2	-	16. Education
17. กิจกรรมด้านสุขภาพและงานสังคมสงเคราะห์	121.6	0.3	110.8	8.0	2.5	-	-	17. Human health and social work activities
18. ศิลปะ ความบันเทิง และนันทนาการ	36.0	0.4	2.4	8.8	14.5	9.9	-	18. Arts, entertainment and recreation
19. กิจกรรมบริการด้านอื่น ๆ	75.6	0.5	-	17.9	50.5	6.7	-	19. Other service activities
20. กิจกรรมการจ้างงานในครัวเรือนส่วนบุคคล การผลิตสินค้าและบริการที่ทำขึ้นเองเพื่อใช้ในครัวเรือน	29.5	-	-	29.5	-	-	-	20. Activities of households as employers; undifferentiated goods and services-producingactivities of households for own use
21. กิจกรรมขององค์การระหว่างประเทศ	-	-	-	-	-	-	-	21. Activities of extraterritorial organizations and bodies
22. ไม่ทราบ	-	-	-	-	-	-	-	22. Unknown

TABLE 7 EMPLOYED PERSONS BY WORK STATUS, INDUSTRY, SEX AND AREA, NORTHEASTERN REGION (Contd.)

ในเขตเทศบาล MUNICIPAL AREA

หน่วยเป็นพัน : In Thousands

[illegible]

TABLE 7 EMPLOYED PERSONS BY WORK STATUS, INDUSTRY, SEX AND AREA, NORTHEASTERN REGION (Contd.)

ในเขตเทศบาล MUNICIPAL AREA

หน่วยเป็นพัน : In Thousands

[illegible]

TABLE 7 EMPLOYED PERSONS BY WORK STATUS, INDUSTRY, SEX AND AREA, NORTHEASTERN REGION (Contd.)

นอกเขตเทศบาล NON-MUNICIPAL AREA

หน่วยเป็นพัน : In Thousands

[illegible]

ตารางที่ 8 จำนวนผู้มีงานทำ จำแนกตามอาชีพ และอุตสาหกรรม ภาคตะวันออกเฉียงเหนือ
TABLE 8 EMPLOYED PERSONS BY OCCUPATION AND INDUSTRY , NORTHEASTERN REGION

ไตรมาสที่ 1/2557 : Quarter 1/2014

หน่วยเป็นพัน : In Thousands

อาชีพ	รวม	อุตสาหกรรม Industry											OCCUPATION
		เกษตรกรรม	การทำเหมืองแร่	การผลิต	ไฟฟ้า ก๊าซ	จัดหาน้ำ บำบัดน้ำเสียและประปา	การก่อสร้าง	การขายส่ง	การขนส่ง และ	ที่พักแรมและ	ข้อมูลข่าวสาร	การเงินและ	
		การป่าไม้			ไอน้ำระบบปรับ			การขายปลีก	สถานที่เก็บสินค้า	บริการด้านอาหาร	และการสื่อสาร	การประกันภัย	
		และการประมง	และเหมืองหิน		อากาศ	Water supply	Construction	การชื้อมยานยนต์	Transportation	Accommodation and food service	Information communication	Financial Intermedation	
Total	Agriculture	Mining	Manufacturing	Electricity	sewerage, waste		whole sale&retail	and storage					
ยอดรวม	9,520.7	4,432.6	14.1	890.0	23.1	23.6	719.6	1,431.2	125.4	458.5	17.6	74.2	TOTAL
1. ผู้บัญญัติกฎหมาย ข้าราชการระดับอาวุโส และผู้จัดการ	315.9	0.9	0.1	8.7	0.8	1.5	56.4	38.4	1.8	11.7	1.5	9.1	1. Legislators, senior officials and managers
2. ผู้ประกอบวิชาชีพด้านต่างๆ	416.0	0.7	0.3	11.2	2.1	0.4	1.4	4.7	0.3	1.8	5.2	6.1	2. Professionals
3. ผู้ประกอบวิชาชีพด้านเทคนิคสาขาต่างๆ และอาชีพที่เกี่ยวข้อง	233.8	0.6	0.3	23.6	5.9	0.6	6.5	34.3	0.3	4.9	5.4	37.8	3. Technicians and associate professionals
4. เสมียน	205.8	0.6	1.3	22.2	2.3	2.3	-	22.4	12.2	7.8	1.2	12.2	4. Clerks
5. พนักงานบริการและพนักงานในร้านค้า และตลาด	1,626.3	0.3	1.4	35.6	0.9	1.1	0.6	924.1	1.4	401.9	0.9	2.8	5. Service workers and shop and market sales workers
6. ผู้ปฏิบัติงานที่มีฝีมือในด้านการเกษตร และการประมง	3,876.8	3,844.0	-	7.5	-	0.7	0.3	5.1	-	2.7	-	-	6. Skilled agricultural and fishery workers
7. ผู้ปฏิบัติงานด้านความสามารถทางฝีมือ และธุรกิจการค้าที่เกี่ยวข้อง	1,079.8	6.0	2.0	483.8	10.0	1.5	401.1	137.2	1.3	1.5	2.5	-	7. Craft and related trades workers
8. ผู้ปฏิบัติการโรงงานและเครื่องจักร และผู้ปฏิบัติงานด้านการประกอบ	540.2	42.4	7.1	261.5	-	6.1	28.6	51.9	99.8	2.4	0.3	3.3	8. Plant and machine operators and assemblers
9. อาชีพขั้นพื้นฐานต่างๆ ในด้านการขาย และการให้บริการ	1,226.0	537.0	1.7	36.0	1.1	9.6	224.6	213.1	8.3	23.8	0.5	3.0	9. Elementary occupations
10. คนงานซึ่งมิได้จำแนกไว้ในหมวดอื่น	-	-	-	-	-	-	-	-	-	-	-	-	10. Workers not classifiable by occupation

ตารางที่ 8 จำนวนผู้มีงานทำ จำแนกตามอาชีพ และอุตสาหกรรม ภาคตะวันออกเฉียงเหนือ (ต่อ)
TABLE 8 EMPLOYED PERSONS BY OCCUPATION AND INDUSTRY , NORTHEASTERN REGION (Contd.)

ไตรมาสที่ 1/2557 : Quarter 1/2014

หน่วยเป็นพัน : In Thousands

อาชีพ	อุตสาหกรรม (ต่อ) Industry (Contd.)											
	กิจกรรมอสังหาริมทรัพย์	กิจกรรมทางวิชาชีพวิทย์และเทคโนโลยี	การบริหารสนับสนุนและป้องกันประเทศ	การบริหารราชการป้องกันประเทศ	การศึกษา	กิจกรรมด้านสุขภาพงานสังคมสงเคราะห์	ศิลปะ ความบันเทิงและนันทนาการ	บริการด้านอื่นๆ	งานในครัวเรือน	กิจกรรมขององค์กร	ไม่ทราบ	OCCUPATION
	Real estate activities	Professional, scientific technical activities	Administrative support service activities	Public administration defence	Education	Health and social work	Art entertainment	Other service	Activities of household	Extra-territorial	Unknown	
ยอดรวม	10.4	30.3	37.0	473.0	331.4	168.1	78.5	143.9	38.3	-	-	TOTAL
1. ผู้บัญญัติกฎหมาย ข้าราชการระดับอาวุโสและผู้จัดการ	1.6	1.4	1.2	155.8	17.7	4.1	1.4	1.9	-	-	-	1. Legislators, senior officials and managers
2. ผู้ประกอบวิชาชีพด้านต่างๆ	-	7.1	0.1	58.6	251.0	55.5	8.8	0.7	-	-	-	2. Professionals
3. ผู้ประกอบวิชาชีพด้านเทคนิคสาขาต่างๆ และอาชีพที่เกี่ยวข้อง	0.8	8.8	1.0	55.1	3.2	35.7	3.1	5.8	-	-	-	3. Technicians and associate professionals
4. เสมียน	0.9	3.7	7.7	68.3	15.7	16.1	8.4	0.7	-	-	-	4. Clerks
5. พนักงานบริการและพนักงานในร้านค้าและตลาด	6.4	0.3	11.8	68.6	35.7	42.6	11.6	64.6	13.8	-	-	5. Service workers and shop and market sales workers
6. ผู้ปฏิบัติงานที่มีฝีมือในด้านการเกษตรและการประมง	-	3.0	2.5	3.6	0.5	0.7	3.3	0.5	2.4	-	-	6. Skilled agricultural and fishery workers
7. ผู้ปฏิบัติงานด้านความสามารถทางฝีมือและธุรกิจการค้าที่เกี่ยวข้อง	0.2	4.4	1.2	8.0	0.6	0.6	-	17.8	0.2	-	-	7. Craft and related trades workers
8. ผู้ปฏิบัติการโรงงานและเครื่องจักรและผู้ปฏิบัติงานด้านการประกอบ	0.4	-	3.7	20.6	3.1	3.0	0.9	3.0	2.2	-	-	8. Plant and machine operators and assemblers
9. อาชีพขั้นพื้นฐานต่างๆ ในด้านการขายและการให้บริการ	0.1	1.5	7.9	34.4	4.1	9.8	40.9	48.9	19.7	-	-	9. Elementary occupations
10. คนงานซึ่งมิได้จำแนกไว้ในหมวดอื่น	-	-	-	-	-	-	-	-	-	-	-	10. Workers not classifiable by occupation

ตารางที่ 8 จำนวนผู้มีงานทำ จำแนกตามอาชีพ อุตสาหกรรม และ เพศ ภาคตะวันออกเฉียงเหนือ
TABLE 8 EMPLOYED PERSONS BY OCCUPATION INDUSTRY AND SEX , NORTHEASTERN REGION

ไตรมาสที่ 1/2557 : Quarter 1/2014

หน่วยเป็นพัน : In Thousands

อาชีพ	อุตสาหกรรม Industry												OCCUPATION
	รวม	เกษตรกรรม การป่าไม้ และการประมง	การทำ เหมืองแร่ และเหมืองหิน	การผลิต	ไฟฟ้า ก๊าซ ไอน้ำระบบปรับอากาศ	จัดหาน้ำ บำบัดน้ำเสีย และประปา Water supply	การก่อสร้าง	การขายปลีก การซ่อมยานยนต์ whole sale&retail	การขนส่ง และ สถานที่เก็บสินค้า Transportation	ที่พักแรมและ บริการด้านอาหาร Accommodation	ข้อมูลข่าวสาร และการสื่อสาร Information	กิจกรรมการเงินและ การประกันภัย Financial	
	Total	Agriculture	Mining	Manufacturing	Electricity	sewerage, waste	Construction		and storage	and food service	and communication	intermedation	
ชาย	5,319.7	2,534.2	11.2	395.8	20.6	18.3	621.5	736.0	116.8	147.2	12.8	29.4	MALE
1. ผู้บัญญัติกฎหมาย ข้าราชการระดับอาวุโส และผู้จัดการ	245.6	0.3	0.1	3.9	0.8	1.1	52.9	20.4	1.4	4.4	0.6	7.2	1. Legislators, senior officials and managers
2. ผู้ประกอบวิชาชีพด้านต่างๆ	148.5	0.7	0.3	5.0	2.1	0.3	1.1	4.1	0.3	1.4	4.3	2.9	2. Professionals
3. ผู้ประกอบวิชาชีพด้านเทคนิคสาขาต่างๆ และอาชีพที่เกี่ยวข้อง	111.2	0.5	-	8.8	5.2	0.3	6.2	12.9	0.1	1.2	4.4	11.8	3. Technicians and associate professionals
4. เสมียน	67.6	-	-	7.8	0.5	0.8	-	8.3	9.4	1.5	0.1	3.3	4. Clerks
5. พนักงานบริการและพนักงานในร้านค้า และตลาด	660.4	-	1.4	22.4	0.9	0.9	0.2	369.0	0.2	125.7	0.6	0.8	5. Service workers and shop and market sales workers
6. ผู้ปฏิบัติงานที่มีฝีมือในด้านการเกษตร และการประมง	2,207.4	2,181.5	-	6.8	-	0.7	0.1	4.0	-	2.0	-	-	6. Skilled agricultural and fishery workers
7. ผู้ปฏิบัติงานด้านความสามารถทางฝีมือ และธุรกิจการค้าที่เกี่ยวข้อง	798.3	4.5	1.6	229.8	10.0	1.4	390.4	128.5	1.3	1.0	2.5	-	7. Craft and related trades workers
8. ผู้ปฏิบัติการโรงงานและเครื่องจักร และผู้ปฏิบัติงานด้านการประกอบ	363.5	42.0	6.9	93.5	-	5.9	27.2	50.9	96.3	2.1	0.3	3.3	8. Plant and machine operators and assemblers
9. อาชีพขั้นพื้นฐานต่างๆ ในด้านการขาย และการให้บริการ	717.3	304.8	1.0	18.1	1.1	6.8	143.3	137.9	7.8	7.9	-	0.1	9. Elementary occupations
10. คนงานซึ่งมิได้จำแนกไว้ในหมวดอื่น	-	-	-	-	-	-	-	-	-	-	-	-	10. Workers not classifiable by occupation
หญิง	4,201.0	1,898.4	2.9	494.2	2.5	5.4	98.1	695.3	8.6	311.3	4.8	44.9	FEMALE
1. ผู้บัญญัติกฎหมาย ข้าราชการระดับอาวุโส และผู้จัดการ	70.4	0.6	-	4.8	-	0.4	3.5	18.0	0.3	7.3	0.9	1.9	1. Legislators, senior officials and managers
2. ผู้ประกอบวิชาชีพด้านต่างๆ	267.6	-	-	6.2	-	0.1	0.3	0.6	-	0.4	0.9	3.2	2. Professionals
3. ผู้ประกอบวิชาชีพด้านเทคนิคสาขาต่างๆ และอาชีพที่เกี่ยวข้อง	122.7	0.2	0.3	14.8	0.7	0.3	0.3	21.4	0.2	3.7	1.0	26.0	3. Technicians and associate professionals
4. เสมียน	138.2	0.6	1.3	14.4	1.8	1.5	-	14.2	2.9	6.3	1.2	9.0	4. Clerks
5. พนักงานบริการและพนักงานในร้านค้า และตลาด	966.0	0.3	-	13.2	-	0.2	0.4	555.1	1.3	276.2	0.3	1.9	5. Service workers and shop and market sales workers
6. ผู้ปฏิบัติงานที่มีฝีมือในด้านการเกษตร และการประมง	1,669.4	1,662.5	-	0.7	-	-	0.1	1.1	-	0.6	-	-	6. Skilled agricultural and fishery workers
7. ผู้ปฏิบัติงานด้านความสามารถทางฝีมือ และธุรกิจการค้าที่เกี่ยวข้อง	281.5	1.6	0.4	254.1	-	0.1	10.8	8.7	-	0.5	-	-	7. Craft and related trades workers
8. ผู้ปฏิบัติการโรงงานและเครื่องจักร และผู้ปฏิบัติงานด้านการประกอบ	176.7	0.5	0.2	168.0	-	0.1	1.3	0.9	3.4	0.3	-	-	8. Plant and machine operators and assemblers
9. อาชีพขั้นพื้นฐานต่างๆ ในด้านการขาย และการให้บริการ	508.6	232.2	0.7	17.9	-	2.8	81.3	75.2	0.5	15.9	0.5	2.8	9. Elementary occupations
10. คนงานซึ่งมิได้จำแนกไว้ในหมวดอื่น	-	-	-	-	-	-	-	-	-	-	-	-	10. Workers not classifiable by occupation

ตารางที่ 8 จำนวนผู้มีงานทำ จำแนกตามอาชีพ อุตสาหกรรม และ เพศ ภาคตะวันออกเฉียงเหนือ (ต่อ)
TABLE 8 EMPLOYED PERSONS OCCUPATION INDUSTRY AND SEX , NORTHEASTERN REGION (Contd.)

ไตรมาสที่ 1/2557 : Quarter 1/2014

หน่วยเป็นพัน : In Thousands

อาชีพ	อุตสาหกรรม (ต่อ) Industry (Contd.)												OCCUPATION
	กิจกรรมอสังหาริมทรัพย์	กิจกรรมทางวิชาชีพวิทย์และเทคโนโลยี	การบริหารสนับสนุนและป้องกันประเทศ	การบริหารราชการป้องกันประเทศ	การศึกษา	กิจกรรมด้านสุขภาพงานสังคมสงเคราะห์	ศิลปะ ความบันเทิงและนันทนาการ	บริการด้านอื่นๆ	งานในครัวเรือนส่วนบุคคล	กิจกรรมขององค์กร	ไม่ทราบ		
	Real estate	Professional, scientific	Administrative	Public admin-	Education	Health and	Art,	Other service	Activities of	Extra-	Unknown		
	activities	technical activities	support service activities	istration defence		social work	entertainment		household	territorial			
ชาย	6.3	19.9	24.7	330.8	128.3	46.5	42.5	68.3	8.8	-	-	MALE	
1. ผู้บัญญัติกฎหมาย ข้าราชการระดับอาวุโสและผู้จัดการ	1.3	1.1	0.4	130.6	14.5	2.7	1.1	0.8	-	-	-	1. Legislators, senior officials and managers	
2. ผู้ประกอบวิชาชีพด้านต่างๆ	-	4.9	-	27.1	82.6	6.1	4.6	0.6	-	-	-	2. Professionals	
3. ผู้ประกอบวิชาชีพด้านเทคนิคสาขาต่างๆ และอาชีพที่เกี่ยวข้อง	0.6	6.3	1.0	35.8	0.9	10.7	2.4	2.2	-	-	-	3. Technicians and associate professionals	
4. เสมียน	0.2	0.3	2.7	23.6	3.5	4.8	1.1	-	-	-	-	4. Clerks	
5. พนักงานบริการและพนักงานในร้านค้าและตลาด	3.7	-	9.2	59.8	22.3	15.6	6.6	20.8	0.3	-	-	5. Service workers and shop and market sales workers	
6. ผู้ปฏิบัติงานที่มีฝีมือในด้านการเกษตรและการประมง	-	1.9	1.4	3.0	0.5	0.7	2.1	0.2	2.4	-	-	6. Skilled agricultural and fishery workers	
7. ผู้ปฏิบัติงานด้านความสามารถทางฝีมือและธุรกิจการค้าที่เกี่ยวข้อง	-	4.0	1.0	8.0	0.6	0.6	-	13.2	0.2	-	-	7. Craft and related trades workers	
8. ผู้ปฏิบัติการโรงงานและเครื่องจักรและผู้ปฏิบัติงานด้านการประกอบ	0.4	-	3.1	20.6	2.9	2.8	0.6	2.3	2.2	-	-	8. Plant and machine operators and assemblers	
9. อาชีพขั้นพื้นฐานต่างๆ ในด้านการขายและการให้บริการ	-	1.4	6.0	22.3	0.5	2.5	24.0	28.2	3.7	-	-	9. Elementary occupations	
10. คนงานซึ่งมิได้จำแนกไว้ในหมวดอื่น	-	-	-	-	-	-	-	-	-	-	-	10. Workers not classifiable by occupation	
หญิง	4.1	10.5	12.3	142.2	203.1	121.6	36.0	75.6	29.5	-	-	FEMALE	
1. ผู้บัญญัติกฎหมาย ข้าราชการระดับอาวุโสและผู้จัดการ	0.3	0.3	0.8	25.2	3.2	1.4	0.4	1.1	-	-	-	1. Legislators, senior officials and managers	
2. ผู้ประกอบวิชาชีพด้านต่างๆ	-	2.2	0.1	31.5	168.3	49.4	4.2	0.1	-	-	-	2. Professionals	
3. ผู้ประกอบวิชาชีพด้านเทคนิคสาขาต่างๆ และอาชีพที่เกี่ยวข้อง	0.2	2.6	-	19.3	2.3	25.0	0.7	3.6	-	-	-	3. Technicians and associate professionals	
4. เสมียน	0.6	3.4	5.1	44.7	12.2	11.3	7.4	0.7	-	-	-	4. Clerks	
5. พนักงานบริการและพนักงานในร้านค้าและตลาด	2.7	0.3	2.6	8.8	13.4	27.0	5.0	43.8	13.5	-	-	5. Service workers and shop and market sales workers	
6. ผู้ปฏิบัติงานที่มีฝีมือในด้านการเกษตรและการประมง	-	1.1	1.2	0.6	-	-	1.2	0.2	-	-	-	6. Skilled agricultural and fishery workers	
7. ผู้ปฏิบัติงานด้านความสามารถทางฝีมือและธุรกิจการค้าที่เกี่ยวข้อง	0.2	0.4	0.2	-	-	-	-	4.7	-	-	-	7. Craft and related trades workers	
8. ผู้ปฏิบัติการโรงงานและเครื่องจักรและผู้ปฏิบัติงานด้านการประกอบ	-	-	0.5	-	0.1	0.2	0.3	0.7	-	-	-	8. Plant and machine operators and assemblers	
9. อาชีพขั้นพื้นฐานต่างๆ ในด้านการขายและการให้บริการ	0.1	0.1	1.9	12.2	3.6	7.3	16.9	20.7	16.0	-	-	9. Elementary occupations	
10. คนงานซึ่งมิได้จำแนกไว้ในหมวดอื่น	-	-	-	-	-	-	-	-	-	-	-	10. Workers not classifiable by occupation	

ตารางที่ 8 จำนวนผู้มีงานทำ จำแนกตามอาชีพ อุตสาหกรรม เพศ และเขตการปกครอง ภาคตะวันออกเฉียงเหนือ
TABLE 8 EMPLOYED PERSONS BY OCCUPATION INDUSTRY SEX AND AREA , NORTHEASTERN REGION

ไตรมาสที่ 1/2557 : Quarter 1/2014

ในเขตเทศบาล MUNICIPAL AREA

หน่วยเป็นพัน : In Thousands

อาชีพ	อุตสาหกรรม Industry												OCCUPATION
	รวม	เกษตรกรรม	การทำเหมืองแร่	การผลิต	ไฟฟ้า ก๊าซ	จัดหาน้ำ บำบัดน้ำเสีย	การก่อสร้าง	การขายส่ง	การขนส่ง และ	ที่พักแรมและ	ข้อมูลข่าวสาร	การเงินและ	
		การป่าไม้	เหมืองแร่		ไอน้ำระบบปรับอากาศ	และประปา		การขายปลีก	สถานที่เก็บสินค้า	บริการด้านอาหาร	และการสื่อสาร	การประกันภัย	
	Total	Agriculture	Mining and the เหมืองหิน	Manufacturing	Electricity	Water supply	Construction	การชื้อมยานยนต์ whole sale&retail	Transportation and storage	Accommodation and food service	Information communication	Financial intermedation	
ยอดรวม	2,756.5	853.2	4.6	245.6	13.5	9.3	177.6	574.1	46.8	211.1	10.1	31.0	TOTAL
ชาย	1,494.0	493.5	3.0	112.2	12.2	5.8	152.8	291.7	40.7	76.3	7.8	15.4	MALE
1. ผู้บัญญัติกฎหมาย ข้าราชการระดับอาวุโส และผู้จัดการ	78.6	0.3	0.1	1.3	0.4	1.1	14.3	11.9	0.6	4.1	0.4	3.1	1. Legislators, senior officials and managers
2. ผู้ประกอบวิชาชีพด้านต่างๆ	85.0	-	0.3	0.7	2.1	0.3	0.6	2.8	0.3	1.2	2.4	1.3	2. Professionals
3. ผู้ประกอบวิชาชีพด้านเทคนิคสาขาต่างๆ และอาชีพที่เกี่ยวข้อง	56.4	0.5	-	2.6	1.0	0.3	3.4	6.1	0.1	0.5	2.8	6.9	3. Technicians and associate professionals
4. เสมียน	29.9	-	-	1.4	0.5	0.2	-	6.4	4.7	1.5	0.1	2.0	4. Clerks
5. พนักงานบริการและพนักงานในร้านค้า และตลาด	298.4	-	0.2	6.0	0.3	0.7	0.2	165.7	0.2	63.4	0.6	0.8	5. Service workers and shop and market sales workers
6. ผู้ปฏิบัติงานที่มีฝีมือในการเกษตร และการประมง	442.9	437.2	-	1.1	-	-	0.1	1.1	-	1.0	-	-	6. Skilled agricultural and fishery workers
7. ผู้ปฏิบัติงานด้านความสามารถทางฝีมือ และธุรกิจการค้าที่เกี่ยวข้อง	244.2	0.3	1.0	68.3	7.5	1.4	95.4	51.1	0.2	0.3	1.2	-	7. Craft and related trades workers
8. ผู้ปฏิบัติการโรงงานและเครื่องจักร และผู้ปฏิบัติงานด้านการประกอบ	104.3	6.8	1.2	23.9	-	0.8	7.5	13.8	31.5	1.0	0.3	1.1	8. Plant and machine operators and assemblers
9. อาชีพขั้นพื้นฐานต่างๆ ในด้านการขาย และการให้บริการ	154.3	48.3	0.3	6.9	0.4	1.0	31.3	32.9	3.1	3.2	-	0.1	9. Elementary occupations
10. คนงานซึ่งมิได้จำแนกไว้ในหมวดอื่น	-	-	-	-	-	-	-	-	-	-	-	-	10. Workers not classifiable by occupation

ตารางที่ 8 จำนวนผู้มีงานทำ จำแนกตามอาชีพ อุตสาหกรรม เพศ และเขตการปกครองภาคตะวันออกเฉียงเหนือ

TABLE 8 EMPLOYED PERSONS OCCUPATION INDUSTRY SEX AND AERA ,NORTHEASTERN REGION

ไตรมาสที่ 1/2557 : Quarter 1/2014

ในเขตเทศบาล MUNICIPAL AREA

หน่วยเป็นคน : person

อาชีพ	อุตสาหกรรม Industry												OCCUPATION
	รวม	เกษตรกรรม	การทำเหมืองแร่	การผลิต	ไฟฟ้า ก๊าซ	จัดหาน้ำ บำบัดน้ำเสีย	การก่อสร้าง	การขายส่ง	การขนส่ง และ	ที่พักแรมและ	ข้อมูลข่าวสาร	การเงินและ	
		การป่าไม้	เหมืองหิน		ไอน้ำระบบปรับอากาศ	และประปา		การขายปลีก	สถานที่เก็บสินค้า	บริการด้านอาหาร	และการสื่อสาร	การประกันภัย	
	Total	Agriculture	Mining	Manufacturing	Electricity	Water supply	Construction	การชื้อมยานคร whole sale&retail	Transportation and storage	Accommodation and food service	Information communication	Financial intermedation	
หญิง	1,262.6	359.7	1.6	133.5	1.2	3.4	24.8	282.4	6.1	134.8	2.3	15.6	FEMALE
1. ผู้บัญญัติกฎหมาย ข้าราชการระดับอาวุโสและผู้จัดการ	31.3	0.6	-	2.3	-	0.4	2.4	9.6	0.3	3.7	0.1	1.2	1. Legislators, senior officials and managers
2. ผู้ประกอบวิชาชีพด้านต่างๆ	135.0	-	-	2.1	-	0.1	0.3	0.6	-	0.4	0.8	1.1	2. Professionals
3. ผู้ประกอบวิชาชีพด้านเทคนิคสาขาต่างๆ และอาชีพที่เกี่ยวข้อง	45.4	0.2	0.3	2.1	-	0.3	0.3	8.1	0.2	2.5	-	6.6	3. Technicians and associate professionals
4. เสมียน	67.5	-	0.9	5.3	1.2	1.5	-	6.3	2.4	1.3	1.2	5.1	4. Clerks
5. พนักงานบริการและพนักงานในร้านค้าและตลาด	408.9	0.3	-	5.8	-	0.2	0.4	232.2	1.3	116.9	0.3	0.3	5. Service workers and shop and market sales workers
6. ผู้ปฏิบัติงานที่มีฝีมือในการเกษตรและการประมง	320.2	317.1	-	0.2	-	-	0.1	0.5	-	0.6	-	-	6. Skilled agricultural and fishery workers
7. ผู้ปฏิบัติงานด้านความสามารถทางฝีมือและธุรกิจการค้าที่เกี่ยวข้อง	82.6	1.0	0.1	70.7	-	0.1	3.0	5.9	-	0.3	-	-	7. Craft and related trades workers
8. ผู้ปฏิบัติการโรงงานและเครื่องจักรและผู้ปฏิบัติงานด้านการประกอบ	39.6	0.1	-	36.6	-	0.1	-	0.2	1.6	0.3	-	-	8. Plant and machine operators and assemblers
9. อาชีพขั้นพื้นฐานต่างๆ ในด้านการขายและการให้บริการ	132.2	40.4	0.3	8.4	-	0.9	18.3	19.0	0.4	8.8	-	1.2	9. Elementary occupations
10. คนงานซึ่งมิได้จำแนกไว้ในหมวดอื่น	-	-	-	-	-	-	-	-	-	-	-	-	10. Workers not classifiable by occupation

ตารางที่ 8 จำนวนผู้มีงานทำ จำแนกตามอาชีพ อุตสาหกรรม เพศ และเขตการปกครอง ภาคตะวันออกเฉียงเหนือ (ต่อ)
TABLE 8 EMPLOYED PERSONS BY OCCUPATION INDUSTRY SEX AND AREA , NORTHEASTERN REGION (Contd.)

ไตรมาสที่ 1/2557 : Quarter 1/2014

ในเขตเทศบาล MUNICIPAL AREA

หน่วยเป็นพัน : In Thousands

อาชีพ	อุตสาหกรรม (ต่อ) Industry (Contd.)											OCCUPATION
	กิจกรรมอสังหาริมทรัพย์	กิจกรรมทางวิชาชีพวิทย์และเทคโนโลยี	การบริหารสนับสนุนและป้องกันประเทศ	การบริหารราชการป้องกันประเทศ	การศึกษา	กิจกรรมด้านสุขภาพงานสังคมสงเคราะห์	ศิลปะ ความบันเทิง และนันทนาการ	บริการด้านอื่นๆ	งานในครัวเรือนส่วนบุคคล	กิจกรรมขององค์กร	ไม่ทราบ	
	Real estate activities	Professional, scientific and technical activities	Administrative and support service activities	Public administration defence	Education	Health and social work	Art, entertainment	Other service	Activities of household	Extra-territorial	Unknown	
ยอดรวม	7.9	14.5	14.5	198.8	155.7	89.0	18.4	64.6	16.2	-	-	TOTAL
ชาย	4.5	8.4	8.7	136.4	60.9	23.6	9.7	28.3	2.1	-	-	MALE
1. ผู้บัญญัติกฎหมาย ข้าราชการระดับอาวุโสและผู้จัดการ	1.3	0.6	0.4	31.2	5.3	1.0	0.5	0.8	-	-	-	1. Legislators, senior officials and managers
2. ผู้ประกอบวิชาชีพด้านต่างๆ	-	3.8	-	19.1	42.7	6.1	1.0	0.1	-	-	-	2. Professionals
3. ผู้ประกอบวิชาชีพด้านเทคนิคสาขาต่างๆ และอาชีพที่เกี่ยวข้อง	0.2	1.7	0.1	21.8	0.1	5.8	1.7	0.8	-	-	-	3. Technicians and associate professionals
4. เสมียน	0.2	0.3	2.7	8.0	1.0	1.0	0.1	-	-	-	-	4. Clerks
5. พนักงานบริการและพนักงานในร้านค้าและตลาด	2.4	-	3.6	29.2	8.3	6.7	1.9	8.0	0.3	-	-	5. Service workers and shop and market sales workers
6. ผู้ปฏิบัติงานที่มีฝีมือในการเกษตรและการประมง	-	0.1	0.5	1.4	-	0.2	-	0.2	-	-	-	6. Skilled agricultural and fishery workers
7. ผู้ปฏิบัติงานด้านความสามารถทางฝีมือและธุรกิจการค้าที่เกี่ยวข้อง	-	1.6	0.7	4.9	0.6	0.6	-	9.1	-	-	-	7. Craft and related trades workers
8. ผู้ปฏิบัติการโรงงานและเครื่องจักรและผู้ปฏิบัติงานด้านการประกอบ	0.4	-	0.6	8.7	2.9	2.1	0.4	1.1	0.4	-	-	8. Plant and machine operators and assemblers
9. อาชีพขั้นพื้นฐานต่างๆ ในด้านการขายและการให้บริการ	-	0.3	0.1	12.3	0.1	0.3	4.2	8.0	1.5	-	-	9. Elementary occupations
10. คนงานซึ่งมิได้จำแนกไว้ในหมวดอื่น	-	-	-	-	-	-	-	-	-	-	-	10. Workers not classifiable by occupation

ตารางที่ 8 จำนวนผู้มีงานทำ จำแนกตามอาชีพ อุตสาหกรรม เพศ และเขตการปกครอง ภาคตะวันออกเฉียงเหนือ (ต่อ)
TABLE 8 EMPLOYED PERSONS BY OCCUPATION INDUSTRY SEX AND AREA , NORTHEASTERN REGION (Contd.)

ไตรมาสที่ 1/2557 : Quarter 1/2014

ในเขตเทศบาล MUNICIPAL AREA

หน่วยเป็นคน : person

อาชีพ	อุตสาหกรรม (ต่อ) Industry (Contd.)											OCCUPATION
	กิจกรรมอสังหาริมทรัพย์	กิจกรรมทางวิชาชีพวิทย์และเทคโนโลยี	การบริหารสนับสนุนและป้องกันประเทศ	การบริหารราชการป้องกันประเทศ	การศึกษา	กิจกรรมด้านสุขภาพงานสังคมสงเคราะห์	ศิลปะ ความบันเทิงและนันทนาการ	บริการด้านอื่นๆ	งานในครัวเรือนส่วนบุคคล	กิจกรรมขององค์กร	ไม่ทราบ	
	Real estate activities	Professional, scientific technical activities	Administrative support service activities	Public administration defence	Education	Health and social work	Art entertainment	Other service	Activities of household	Extra-territorial	Unknown	
หญิง	3.4	6.1	5.8	62.4	94.8	65.4	8.7	36.4	14.1	-	-	FEMALE
1. ผู้บัญญัติกฎหมาย ข้าราชการระดับอาวุโสและผู้จัดการ	0.3	0.3	0.2	5.9	2.1	0.8	0.4	0.6	-	-	-	1. Legislators, senior officials and managers
2. ผู้ประกอบวิชาชีพด้านต่างๆ	-	0.6	0.1	15.8	78.3	34.5	0.4	0.1	-	-	-	2. Professionals
3. ผู้ประกอบวิชาชีพด้านเทคนิคสาขาต่างๆ และอาชีพที่เกี่ยวข้อง	0.2	0.6	-	9.4	0.4	12.1	0.7	1.4	-	-	-	3. Technicians and associate professionals
4. เสมียน	0.6	3.2	3.0	22.2	6.1	5.7	0.9	0.7	-	-	-	4. Clerks
5. พนักงานบริการและพนักงานในร้านค้าและตลาด	2.0	0.3	0.8	2.1	6.0	8.8	1.5	23.1	6.8	-	-	5. Service workers and shop and market sales workers
6. ผู้ปฏิบัติงานที่มีฝีมือในการเกษตรและการประมง	-	0.7	0.2	0.6	-	-	-	0.2	-	-	-	6. Skilled agricultural and fishery workers
7. ผู้ปฏิบัติงานด้านความสามารถทางฝีมือและธุรกิจการค้าที่เกี่ยวข้อง	0.2	0.4	0.2	-	-	-	-	0.9	-	-	-	7. Craft and related trades workers
8. ผู้ปฏิบัติการโรงงานและเครื่องจักรและผู้ปฏิบัติงานด้านการประกอบ	-	-	-	-	0.1	0.2	0.1	0.2	-	-	-	8. Plant and machine operators and assemblers
9. อาชีพขั้นพื้นฐานต่างๆ ในด้านการขายและการให้บริการ	0.1	0.1	1.3	6.6	1.8	3.4	4.7	9.2	7.4	-	-	9. Elementary occupations
10. คนงานซึ่งมิได้จำแนกไว้ในหมวดอื่น	-	-	-	-	-	-	-	-	-	-	-	10. Workers not classifiable by occupation

ตารางที่ 8 จำนวนผู้มีงานทำ จำแนกตามอาชีพ อุตสาหกรรม เพศ และเขตการปกครอง ภาคตะวันออกเฉียงเหนือ
TABLE 8 EMPLOYED PERSONS BY OCCUPATION INDUSTRY SEX AND AREA, NORTHEASTERN REGION

ไตรมาสที่ 1/2557 : Quarter 1/2014

นอกเขตเทศบาล NON-MUNICIPAL AREA

หน่วยเป็นพัน : In Thousands

อาชีพ	อุตสาหกรรม Industry												OCCUPATION
	รวม	เกษตรกรรม	การทำ	การผลิต	ไฟฟ้า ก๊าซ	จัดหาน้ำ บำบัดน้ำเสีย	การก่อสร้าง	การขายส่ง	การขนส่ง และ	ที่พักแรมและ	ข้อมูลข่าวสาร	การเงินและ	
		การป่าไม้	เหมืองแร่		ไอน้ำระบบปรับอากาศ			การขายปลีก	สถานที่เก็บสินค้า	บริการด้านอาหาร	และการสื่อสาร	การประกันภัย	
	Total	Agriculture	Mining	Manufacturing	Electricity	Water supply sewerage, waste	Construction	การชื้อมขายยนต์ whole sale&retail	Transportation and storage	Accommodation and food service	Information and communication	Financial intermedation	
ยอดรวม	6,764.2	3,579.4	9.5	644.3	9.6	14.4	542.0	857.1	78.6	247.3	7.5	43.3	TOTAL
ชาย	3,825.7	2,040.7	8.2	283.6	8.4	12.5	468.7	444.2	76.1	70.9	5.0	14.0	MALE
1. ผู้บัญญัติกฎหมาย ข้าราชการระดับอาวุโสและผู้จัดการ	166.9	-	-	2.5	0.4	-	38.6	8.5	0.9	0.3	0.2	4.1	1. Legislator, senior officials and manage
2. ผู้ประกอบวิชาชีพด้านต่างๆ	63.5	0.7	-	4.3	-	-	0.5	1.3	-	0.2	1.9	1.5	2. Professionals
3. ผู้ประกอบวิชาชีพด้านเทคนิคสาขาต่างๆ และอาชีพที่เกี่ยวข้อง	54.8	-	-	6.2	4.3	-	2.8	6.7	-	0.7	1.6	4.9	3. Technicians and associate professionals
4. เสมียน	37.7	-	-	6.4	-	0.5	-	1.9	4.7	-	-	1.3	4. Clerks
5. พนักงานบริการและพนักงานในร้านค้าและตลาด	362.0	-	1.2	16.4	0.6	0.2	-	203.3	-	62.3	-	-	5. Service workers and shop and market sales workers
6. ผู้ปฏิบัติงานที่มีฝีมือในการเกษตรและการประมง	1,764.5	1,744.3	-	5.7	-	0.7	-	2.9	-	1.0	-	-	6. Skilled agricultural and fishery workers
7. ผู้ปฏิบัติงานด้านความสามารถทางฝีมือและธุรกิจการค้าที่เกี่ยวข้อง	554.1	4.2	0.6	161.5	2.5	-	295.0	77.5	1.0	0.7	1.3	-	7. Craftsmen and related trades workers
8. ผู้ปฏิบัติการโรงงานและเครื่องจักรและผู้ปฏิบัติงานด้านการประกอบ	259.2	35.2	5.7	69.6	-	5.2	19.8	37.1	64.8	1.1	-	2.2	8. Plant and machine operators and assemblers
9. อาชีพขั้นพื้นฐานต่างๆ ในด้านการขายและการให้บริการ	563.1	256.5	0.7	11.2	0.6	5.8	112.0	105.1	4.7	4.7	-	-	9. Elementary occupations
10. คนงานซึ่งมิได้จำแนกไว้ในหมวดอื่น	-	-	-	-	-	-	-	-	-	-	-	-	10. Workers not classifiable by occupation

ตารางที่ 8 จำนวนผู้มีงานทำ จำแนกตามอาชีพ และอุตสาหกรรม ภาคตะวันออกเฉียงเหนือ
TABLE 8 EMPLOYED PERSONS OCCUPATION INDUSTRY AND AREA , NORTHEASTERN REGION

ไตรมาสที่ 1/2557 : Quarter 1/2014

นอกเขตเทศบาล NON-MUNICIPAL AREA

หน่วยเป็นพัน : In Thousands

อาชีพ	อุตสาหกรรม Last Industry												OCCUPATION
	รวม	เกษตรกรรม	การทำเหมืองแร่	การผลิต	ไฟฟ้า ก๊าซ	จัดหาน้ำ บำบัดน้ำเสีย	การก่อสร้าง	การขายส่ง	การขนส่ง และ	ที่พักแรมและ	ข้อมูลข่าวสาร	กิจกรรมการเงินและ	
		การป่าไม้	เหมืองแร่		ไอน้ำระบบปรับ	และประปา		การขายปลีก	สถานที่เก็บสินค้า	บริการด้านอาหาร	และการสื่อสาร	การประกันภัย	
	Total	Agriculture	Mining	Manufacturing	Electricity	Water supply	Construction	การชื้อมขายยนต์	Transportation	Accommodation	Information	Financial	
			และเหมืองหิน		อากาศ	sewerage, waste	whole sale&retail		and storage	and food service	communication	intermedation	
หญิง	2,938.5	1,538.7	1.3	360.7	1.3	1.9	73.3	412.9	2.5	176.5	2.5	29.3	FEMALE
1. ผู้บัญญัติกฎหมาย ข้าราชการระดับอาวุโส	39.1	-	-	2.5	-	-	1.1	8.4	-	3.6	0.8	0.6	1. Legislator, senior officials
และผู้จัดการ													and manage
2. ผู้ประกอบวิชาชีพด้านต่างๆ	132.6	-	-	4.1	-	-	-	-	-	-	0.2	2.2	2. Professionals
3. ผู้ประกอบวิชาชีพด้านเทคนิคสาขาต่างๆ	77.3	-	-	12.7	0.7	-	-	13.3	-	1.2	1.0	19.4	3. Technicians and associate
และอาชีพที่เกี่ยวข้อง													professionals
4. เสมียน	70.7	0.6	0.4	9.2	0.6	-	-	7.9	0.5	5.0	-	3.8	4. Clerks
5. พนักงานบริการและพนักงานในร้านค้า	557.1	-	-	7.4	-	-	-	322.9	-	159.4	-	1.6	5. Service workers and shop and market
และตลาด													sales workers
6. ผู้ปฏิบัติงานที่มีฝีมือในด้านการเกษตร	1,349.3	1,345.4	-	0.5	-	-	-	0.7	-	-	-	-	6. Skilled agricultural and fishery
และการประมง													workers
7. ผู้ปฏิบัติงานด้านความสามารถทางฝีมือ	198.9	0.5	0.3	183.4	-	-	7.8	2.8	-	0.2	-	-	7. Craftsmen and related trades
และธุรกิจการค้าที่เกี่ยวข้อง													workers
8. ผู้ปฏิบัติการโรงงานและเครื่องจักร	137.1	0.3	0.2	131.5	-	-	1.3	0.8	1.8	-	-	-	8. Plant and machine operators
และผู้ปฏิบัติงานด้านการประกอบ													and assemblers
9. อาชีพขั้นพื้นฐานต่างๆ ในด้านการขาย	376.4	191.8	0.4	9.5	-	1.9	63.0	56.2	0.2	7.1	0.5	1.6	9. Elementary occupations
และการให้บริการ													
10. คนงานซึ่งมิได้จำแนกไว้ในหมวดอื่น	-	-	-	-	-	-	-	-	-	-	-	-	10. Workers not classifiable by occupation

ตารางที่ 8 จำนวนผู้มีงานทำ จำแนกตามอาชีพ อุตสาหกรรม เพศ และ เขตการปกครอง ภาคตะวันออกเฉียงเหนือ (ต่อ)
TABLE 8 EMPLOYED PERSONS BY OCCUPATION INDUSTRY SEX AND AREA , NORTHEASTERN REGION (Contd.)

ไตรมาสที่ 1/2557 : Quarter 1/2014

นอกเขตเทศบาล NON-MUNICIPAL AREA

หน่วยเป็นพัน : In Thousands

อาชีพ	อุตสาหกรรม (ต่อ) Industry (Contd.)											OCCUPATION
	กิจกรรมอสังหาริมทรัพย์	กิจกรรมทางวิชาชีพวิทย์และเทคโนโลยี	การบริหารสนับสนุนและป้องกันประเทศ	การบริหารราชการป้องกันประเทศ	การศึกษา	กิจกรรมด้านสุขภาพงานสังคมสงเคราะห์	ศิลปะ ความบันเทิงและนันทนาการ	บริการด้านอื่นๆ	งานในครัวเรือน	กิจกรรมขององค์กร	ไม่ทราบ	
	Real estate activities	Professional, scientific and technical activities	Administrative and support service activities	Public administration defence	Education	Health and social work	Art, entertainment	Other service	Activities of household	Extra-territorial	Unknown	
ยอดรวม	2.5	15.8	22.5	274.2	175.7	79.1	60.1	79.3	22.1	-	-	TOTAL
ชาย	1.7	11.5	16.0	194.4	67.4	23.0	32.8	40.0	6.7	-	-	MALE
1. ผู้บัญญัติกฎหมาย ข้าราชการระดับอาวุโสและผู้จัดการ	-	0.5	-	99.4	9.2	1.7	0.6	-	-	-	-	1. Legislators, senior officials and managers
2. ผู้ประกอบวิชาชีพด้านต่างๆ	-	1.1	-	8.1	39.9	-	3.6	0.5	-	-	-	2. Professionals
3. ผู้ประกอบวิชาชีพด้านเทคนิคสาขาต่างๆ และอาชีพที่เกี่ยวข้อง	0.4	4.5	0.8	14.1	0.8	4.9	0.8	1.4	-	-	-	3. Technicians and associate professionals
4. เสมียน	-	-	-	15.6	2.6	3.8	0.9	-	-	-	-	4. Clerks
5. พนักงานบริการและพนักงานในร้านค้าและตลาด	1.3	-	5.6	30.6	14.0	9.0	4.7	12.8	-	-	-	5. Service workers and shop and market sales workers
6. ผู้ปฏิบัติงานที่มีฝีมือในด้านการเกษตรและการประมง	-	1.9	0.9	1.7	0.5	0.6	2.1	-	2.4	-	-	6. Skilled agricultural and fishery workers
7. ผู้ปฏิบัติงานด้านความสามารถทางฝีมือและธุรกิจการค้าที่เกี่ยวข้อง	-	2.4	0.3	3.1	-	-	-	4.0	0.2	-	-	7. Craft and related trades workers
8. ผู้ปฏิบัติการโรงงานและเครื่องจักรและผู้ปฏิบัติงานด้านการประกอบ	-	-	2.5	11.9	-	0.8	0.2	1.2	1.8	-	-	8. Plant and machine operators and assemblers
9. อาชีพขั้นพื้นฐานต่างๆ ในด้านการขายและการให้บริการ	-	1.1	5.8	10.0	0.4	2.2	19.8	20.2	2.3	-	-	9. Elementary occupations
10. คนงานซึ่งมิได้จำแนกไว้ในหมวดอื่น	-	-	-	-	-	-	-	-	-	-	-	10. Workers not classifiable by occupation

ตารางที่ 8 จำนวนผู้มีงานทำ จำแนกตามอาชีพ และอุตสาหกรรม ภาคตะวันออกเฉียงเหนือ
TABLE 8 EMPLOYED PERSONS OCCUPATION INDUSTRY AND AREA , NORTHEASTERN REGION

ไตรมาสที่ 1/2557 : Quarter 1/2014

นอกเขตเทศบาล NON-MUNICIPAL AREA

หน่วยเป็นพัน : In Thousands

อาชีพ	อุตสาหกรรม (ต่อ) Industry (Contd.)											OCCUPATION
	กิจกรรมอสังหาริมทรัพย์	กิจกรรมทางวิชาชีพวิทย์และเทคโนโลยีและเทคนิค	การบริหารสนับสนุนและป้องกันประเทศ	การบริหารราชการป้องกันประเทศ	การศึกษา/กิจกรรมด้านสุขภาพงานสังคมสงเคราะห์	ศิลปะ ความบันเทิง และนันทนาการ	บริการด้านอื่นๆ	งานในครัวเรือน	กิจกรรมขององค์กร	ไม่ทราบ		
	Real estate	Professional,scientific technical activities	Administrative support service activities	Public admin-istration defence	Education Health and social work	Art entertainment	Other service	Activities of household	Extra-territorial	Unknown		
	activities	activities	activities	defence	work	entertainment	service	of household	territorial			
หญิง	0.8	4.3	6.5	79.7	108.3	56.2	27.3	39.3	15.4	-	-	FEMALE
1. ผู้บัญญัติกฎหมาย ข้าราชการระดับอาวุโสและผู้จัดการ	-	-	0.6	19.3	1.1	0.6	-	0.5	-	-	-	1. Legislators, senior officials and managers
2. ผู้ประกอบวิชาชีพด้านต่างๆ	-	1.7	-	15.7	90.0	14.9	3.8	-	-	-	-	2. Professionals
3. ผู้ประกอบวิชาชีพด้านเทคนิคสาขาต่างๆ และอาชีพที่เกี่ยวข้อง	-	2.0	-	9.9	1.9	12.9	-	2.2	-	-	-	3. Technicians and associate professionals
4. เสมียน	-	0.2	2.0	22.5	6.1	5.5	6.5	-	-	-	-	4. Clerks
5. พนักงานบริการและพนักงานในร้านค้าและตลาด	0.8	-	1.8	6.7	7.4	18.2	3.5	20.8	6.8	-	-	5. Service workers and shop and market sales workers
6. ผู้ปฏิบัติงานที่มีฝีมือในด้านการเกษตรและการประมง	-	0.4	1.0	-	-	-	1.2	-	-	-	-	6. Skilled agricultural and fishery workers
7. ผู้ปฏิบัติงานด้านความสามารถทางฝีมือและธุรกิจการค้าที่เกี่ยวข้อง	-	-	-	-	-	-	-	3.8	-	-	-	7. Craft and related trades workers
8. ผู้ปฏิบัติการโรงงานและเครื่องจักรและผู้ปฏิบัติงานด้านการประกอบ	-	-	0.5	-	-	-	0.2	0.5	-	-	-	8. Plant and machine operators and assemblers
9. อาชีพขั้นพื้นฐานต่างๆ ในด้านการขายและการให้บริการ	-	-	0.6	5.6	1.8	3.9	12.2	11.5	8.6	-	-	9. Elementary occupations
10. คนงานซึ่งมิได้จำแนกไว้ในหมวดอื่น	-	-	-	-	-	-	-	-	-	-	-	10. Workers not classifiable by occupation

ตารางที่ 9 จำนวนผู้มีงานทำ จำแนกตามอาชีพ จำนวนชั่วโมงทำงานต่อสัปดาห์ การมีเวลาเหลือพอและต้องการทำงานเพิ่มขึ้น ภาคตะวันออกเฉียงเหนือ

TABLE 9 EMPLOYED PERSONS BY OCCUPATION, HOURS WORKED PER WEEK, AVAILABILITY FOR ADDITIONAL WORK , NORTHEASTERN REGION

ไตรมาสที่ 1/2557 : Quarter 1/2014

หน่วยเป็นพัน : In Thousands

จำนวนชั่วโมงทำงาน และ การมีเวลาเหลือพอ และต้องการทำงานเพิ่มขึ้น	รวม Total	อาชีพ Occupation										HOURS WORKED, AND AVAILABILITY FOR ADDITIONAL WORK
		ผู้บัญญัติกฎหมาย และ ผู้จัดการ Legislators & Managers	วิชาชีพ ด้านต่างๆ Profes- sional	วิชาชีพ ด้านเทคนิค Technicians	เสมียน Clerks	พนักงาน บริการ Service Workers	ด้านการเกษตร และประมง Agricultural & Fishery	ด้านความ สามารถทางฝีมือ Craft & related trades	ผู้ปฏิบัติงาน โรงงานเครื่องจักร Plant & Machine operators	อาชีพพื้น ฐานต่างๆ Elementary occupations	คนงานซึ่งมี ได้จำแนกไว้ ในหมวดอื่น Not classifiable	
ยอดรวม	9,520.7	315.9	416.0	233.8	205.8	1,626.3	3,876.8	1,079.8	540.2	1,226.0	-	TOTAL
มี	158.0	1.5	0.1	0.3	0.9	8.2	109.7	9.5	5.0	23.0	-	Available
ไม่มี	9,362.7	314.5	416.0	233.6	205.0	1,618.1	3,767.2	1,070.3	535.2	1,203.0	-	Not available
มีงานประจำแต่ไม่ได้ทำงาน	266.1	0.2	0.4	1.0	1.7	3.9	249.2	7.2	1.6	0.9	-	With job not work
มี	28.4	-	-	-	-	0.5	27.0	-	0.9	-	-	Available
ไม่มี	237.8	0.2	0.4	1.0	1.7	3.4	222.2	7.2	0.7	0.9	-	Not available
1-9 ชั่วโมง	59.3	1.1	0.6	0.5	0.9	5.5	37.4	2.9	2.1	8.3	-	1-9 hours
มี	7.0	0.1	-	-	-	0.2	4.7	0.6	-	1.4	-	Available
ไม่มี	52.3	1.0	0.6	0.5	0.9	5.3	32.7	2.3	2.1	6.8	-	Not available
10-19 ชั่วโมง	319.5	8.3	18.6	6.6	4.6	26.4	159.6	30.6	18.6	46.2	-	10-19 hours
มี	30.6	-	-	-	0.1	0.4	19.8	2.3	2.6	5.5	-	Available
ไม่มี	288.9	8.3	18.6	6.6	4.5	26.0	139.9	28.3	16.0	40.7	-	Not available
20-29 ชั่วโมง	832.9	18.5	31.1	11.1	11.4	57.3	530.5	64.5	34.4	74.3	-	20-29 hours
มี	35.0	0.6	-	-	-	2.4	22.2	4.7	0.7	4.4	-	Available
ไม่มี	797.8	17.9	31.1	11.1	11.4	54.9	508.3	59.8	33.7	69.9	-	Not available
30-34 ชั่วโมง	578.8	4.7	8.4	7.3	2.7	63.5	326.1	62.9	37.3	65.9	-	30-34 hours
มี	15.3	0.5	-	-	-	2.0	8.4	0.2	0.2	4.0	-	Available
ไม่มี	563.5	4.2	8.4	7.3	2.7	61.5	317.7	62.7	37.1	61.9	-	Not available
35-39 ชั่วโมง	1,387.2	103.1	209.0	64.8	80.5	174.1	526.2	111.8	47.9	69.9	-	35-39 hours
มี	12.1	0.3	-	-	-	1.5	9.6	0.2	0.5	0.1	-	Available
ไม่มี	1,375.1	102.8	209.0	64.8	80.5	172.6	516.6	111.6	47.4	69.8	-	Not available
40-49 ชั่วโมง	3,900.1	112.0	121.2	105.7	82.6	641.4	1,351.0	549.4	263.4	673.4	-	40-49 hours
มี	27.0	-	0.1	0.3	0.8	1.1	17.4	1.0	0.1	6.3	-	Available
ไม่มี	3,873.1	112.0	121.2	105.4	81.8	640.3	1,333.6	548.4	263.4	667.1	-	Not available
50 ชั่วโมงขึ้นไป	2,176.8	68.2	26.7	37.0	21.5	654.2	696.9	250.5	134.8	287.1	-	50 hours and over
มี	2.5	-	-	-	-	0.1	0.7	0.6	-	1.2	-	Available
ไม่มี	2,174.3	68.2	26.7	37.0	21.5	654.2	696.2	249.9	134.8	285.9	-	Not available

ตารางที่ 9 จำนวนผู้มีงานทำ จำนวนความอาชีพ จำนวนชั่วโมงทำงานต่อสัปดาห์ การมีเวลาเหลือพอและต้องการทำงานเพิ่มขึ้น และเพศ ภาคตะวันออกเฉียงเหนือ
TABLE 9 EMPLOYED PERSONS BY OCCUPATION, HOURS WORKED PER WEEK, AVAILABILITY FOR ADDITIONAL WORK AND SEX , NORTHEASTERN REGION

ไตรมาสที่ 1/2557 : Quarter 1/2014

หน่วยเป็นพัน : In Thousands

จำนวนชั่วโมงทำงาน เพศ และ การมีเวลาเหลือพอ และต้องการทำงานเพิ่มขึ้น	รวม	ผู้บัญญัติกฎหมาย และ ผู้จัดการ Legislators & Managers	วิชาชีพ ด้านต่างๆ Profes- sional	วิชาชีพ ด้านเทคนิค Technicians	เสมียน Clerks	อาชีพ Occupation พนักงาน บริการ Service Workers	ด้านการเกษตร และประมง Agricultural & Fishery	ด้านความ สามารถทางฝีมือ Craft Plant & Machine operators	ผู้ปฏิบัติงาน โรงงานเครื่องจักร โรงงานเครื่องจักร Elementary occupations	อาชีพพื้น ฐานต่างๆ Not classifiable	คนงานซึ่งมี ได้จำแนกไว้ ในหมวดอื่น	HOURS WORKED, SEX AND AVAILABILITY FOR ADDITIONAL WORK
ชาย	5,319.7	245.6	148.5	111.2	67.6	660.4	2,207.4	798.3	363.5	717.3	-	TOTAL(MALE)
มี	95.6	1.5	-	0.1	-	2.8	67.4	7.7	1.5	14.6	-	Available
ไม่มี	5,224.1	244.1	148.5	111.1	67.6	657.5	2,140.0	790.7	362.0	702.7	-	Not available
มีงานประจำแต่ไม่ได้ทำงาน	166.1	0.2	-	0.5	-	1.7	155.9	6.5	0.5	0.9	-	With job not work
มี	17.5	-	-	-	-	-	17.5	-	-	-	-	Available
ไม่มี	148.6	0.2	-	0.5	-	1.7	138.4	6.5	0.5	0.9	-	Not available
1-9 ชั่วโมง	31.1	1.1	-	-	-	3.7	18.4	1.5	0.8	5.6	-	1-9 hours
มี	3.5	0.1	-	-	-	0.1	2.2	0.6	-	0.6	-	Available
ไม่มี	27.6	1.0	-	-	-	3.6	16.3	0.9	0.8	5.0	-	Not available
10-19 ชั่วโมง	169.5	7.1	6.5	4.8	0.8	8.5	75.9	23.0	10.9	32.0	-	10-19 hours
มี	17.8	-	-	-	-	0.3	11.3	1.1	0.7	4.5	-	Available
ไม่มี	151.7	7.1	6.5	4.8	0.8	8.2	64.6	21.9	10.2	27.6	-	Not available
20-29 ชั่วโมง	458.1	16.7	13.3	4.8	5.4	25.7	276.1	41.4	24.0	50.8	-	20-29 hours
มี	24.2	0.6	-	-	-	0.6	14.0	4.7	-	4.3	-	Available
ไม่มี	433.9	16.1	13.3	4.8	5.4	25.1	262.1	36.7	24.0	46.4	-	Not available
30-34 ชั่วโมง	297.4	3.9	4.0	3.2	0.1	23.7	157.5	38.6	22.8	43.6	-	30-34 hours
มี	6.1	0.5	-	-	-	-	3.3	0.1	0.2	2.0	-	Available
ไม่มี	291.3	3.5	4.0	3.2	0.1	23.7	154.2	38.5	22.6	41.6	-	Not available
35-39 ชั่วโมง	713.1	82.1	72.3	29.8	26.1	84.1	279.1	64.1	36.5	39.0	-	35-39 hours
มี	9.6	0.3	-	-	-	0.8	7.8	0.2	0.5	0.1	-	Available
ไม่มี	703.4	81.8	72.3	29.8	26.1	83.3	271.3	64.0	36.0	38.9	-	Not available
40-49 ชั่วโมง	2,195.6	83.5	43.8	48.3	28.9	250.3	776.5	418.5	171.6	374.2	-	40-49 hours
มี	15.4	-	-	0.1	-	1.1	10.7	1.0	0.1	2.4	-	Available
ไม่มี	2,180.2	83.5	43.8	48.2	28.9	249.2	765.8	417.5	171.6	371.8	-	Not available
50 ชั่วโมงขึ้นไป	1,288.8	51.0	8.6	19.8	6.2	262.7	468.0	204.8	96.4	171.3	-	50 hours and over
มี	1.5	-	-	-	-	0.1	0.7	0.1	-	0.7	-	Available
ไม่มี	1,287.3	51.0	8.6	19.8	6.2	262.6	467.3	204.8	96.4	170.6	-	Not available
หญิง	4,201.0	70.4	267.6	122.7	138.2	966.0	1,669.4	281.5	176.7	508.6	-	TOTAL(FEMALE)
มี	62.4	-	0.1	0.1	0.9	5.4	42.3	1.8	3.5	8.4	-	Available
ไม่มี	4,138.6	70.4	267.5	122.6	137.4	960.6	1,627.1	279.6	173.2	500.2	-	Not available
มีงานประจำแต่ไม่ได้ทำงาน	100.0	-	0.4	0.6	1.7	2.2	93.2	0.8	1.1	-	-	With job not work
มี	10.9	-	-	-	-	0.5	9.5	-	0.9	-	-	Available
ไม่มี	89.1	-	0.4	0.6	1.7	1.7	83.8	0.8	0.3	-	-	Not available
1-9 ชั่วโมง	28.2	-	0.6	0.5	0.9	1.8	19.0	1.4	1.4	2.7	-	1-9 hours
มี	3.5	-	-	-	-	0.1	2.6	-	-	0.9	-	Available
ไม่มี	24.7	-	0.6	0.5	0.9	1.7	16.4	1.4	1.4	1.8	-	Not available
10-19 ชั่วโมง	150.0	1.2	12.1	1.7	3.8	17.9	83.8	7.7	7.8	14.2	-	10-19 hours
มี	12.9	-	-	-	0.1	0.1	8.5	1.2	1.9	1.0	-	Available
ไม่มี	137.2	1.2	12.1	1.7	3.7	17.8	75.3	6.5	5.9	13.1	-	Not available
20-29 ชั่วโมง	374.7	1.8	17.7	6.3	6.0	31.6	254.4	23.1	10.4	23.6	-	20-29 hours
มี	10.8	-	-	-	-	1.8	8.2	-	0.7	0.1	-	Available
ไม่มี	363.9	1.8	17.7	6.3	6.0	29.8	246.2	23.1	9.7	23.4	-	Not available
30-34 ชั่วโมง	281.4	0.7	4.4	4.1	2.6	39.8	168.6	24.4	14.5	22.3	-	30-34 hours
มี	9.2	-	-	-	-	2.0	5.1	0.1	-	2.0	-	Available
ไม่มี	272.2	0.7	4.4	4.1	2.6	37.8	163.5	24.3	14.5	20.3	-	Not available
35-39 ชั่วโมง	674.1	21.0	136.8	35.0	54.3	90.0	247.1	47.6	11.4	30.9	-	35-39 hours
มี	2.5	-	-	-	-	0.7	1.8	-	-	-	-	Available
ไม่มี	671.6	21.0	136.8	35.0	54.3	89.3	245.3	47.6	11.4	30.9	-	Not available
40-49 ชั่วโมง	1,704.5	28.5	77.5	57.4	53.7	391.2	574.5	130.9	91.8	299.2	-	40-49 hours
มี	11.6	-	0.1	0.1	0.8	0.1	6.6	-	-	3.9	-	Available
ไม่มี	1,692.9	28.5	77.4	57.2	52.9	391.1	567.9	130.9	91.8	295.3	-	Not available
50 ชั่วโมงขึ้นไป	888.1	17.2	18.0	17.2	15.3	391.5	228.9	45.7	38.4	115.8	-	50 hours and over
มี	1.0	-	-	-	-	-	-	0.5	-	0.5	-	Available
ไม่มี	887.0	17.2	18.0	17.2	15.3	391.5	228.9	45.2	38.4	115.3	-	Not available

ตารางที่ 9 จำนวนผู้มีงานทำ จำแนกตามอาชีพ จำนวนชั่วโมงทำงานต่อสัปดาห์ การมีเวลาเหลือพอและต้องการทำงานเพิ่มขึ้น เพศ และเขตการปกครอง ภาคตะวันออกเฉียงเหนือ (ต่อ)

TABLE 9 EMPLOYED PERSONS BY OCCUPATION, HOURS WORKED PER WEEK, AVAILABILITY FOR ADDITIONAL WORK, SEX AND AREA, NORTHEASTERN REGION (Contd.)

ไตรมาสที่ 1/2557 : Quarter 1/2014

ในเขตเทศบาล MUNICIPAL AREA

หน่วยเป็นพัน : In Thousands

จำนวนชั่วโมงทำงาน เพศ และ การมีเวลาเหลือพอ และต้องการทำงานเพิ่มขึ้น	รวม Total	อาชีพ Occupation										HOURS WORKED, SEX AND AVAILABILITY FOR ADDITIONAL WORK
		ผู้บัญญัติกฎหมาย และ ผู้จัดการ Legislators & Managers	วิชาชีพ ด้านต่างๆ Profes- sional	วิชาชีพ ด้านเทคนิค Technicians	เสมียน Clerks	พนักงาน บริการ Service Workers	ด้านการเกษตร และประมง Agricultural & Fishery	ด้านความ สามารถทางฝีมือ Craft & related trades	ผู้ปฏิบัติงาน โรงงานเครื่องจักร Plant & Machine operators	อาชีพพื้น ฐานต่างๆ Elementary occupations	คนงานซึ่งมิ ได้จำแนกไว้ ในหมวดอื่น Not classifiable	
ยอดรวม(ชาย)	1,494.0	78.6	85.0	56.4	29.9	298.4	442.9	244.2	104.3	154.3	-	TOTAL(MALE)
มี	12.9	0.1	-	0.1	-	1.8	7.6	0.9	0.8	1.6	-	Available
ไม่มี	1,481.1	78.5	85.0	56.2	29.9	296.6	435.4	243.4	103.5	152.6	-	Not available
มีงานประจำแต่ไม่ได้ทำงาน	35.5	0.2	-	0.2	-	1.1	32.7	0.2	0.2	0.9	-	With job not work
มี	2.5	-	-	-	-	-	2.5	-	-	-	-	Available
ไม่มี	33.0	0.2	-	0.2	-	1.1	30.2	0.2	0.2	0.9	-	Not available
1-9 ชั่วโมง	4.4	0.1	-	-	-	0.6	2.8	0.8	0.1	-	-	1-9 hours
มี	0.6	0.1	-	-	-	0.1	0.4	-	-	-	-	Available
ไม่มี	3.8	-	-	-	-	0.5	2.3	0.8	0.1	-	-	Not available
10-19 ชั่วโมง	27.7	1.1	3.9	1.8	0.1	1.6	12.0	2.2	2.1	3.1	-	10-19 hours
มี	1.6	-	-	-	-	0.3	1.2	0.1	-	-	-	Available
ไม่มี	26.2	1.1	3.9	1.8	0.1	1.4	10.8	2.1	2.1	3.1	-	Not available
20-29 ชั่วโมง	101.6	5.1	5.4	2.6	2.7	8.1	55.2	9.4	4.9	8.2	-	20-29 hours
มี	2.8	-	-	-	-	0.1	1.6	0.4	-	0.7	-	Available
ไม่มี	98.8	5.1	5.4	2.6	2.7	8.0	53.6	9.0	4.9	7.5	-	Not available
30-34 ชั่วโมง	64.2	1.7	2.6	1.2	0.1	8.6	30.2	8.9	3.2	7.6	-	30-34 hours
มี	0.6	-	-	-	-	-	0.1	0.1	0.2	0.2	-	Available
ไม่มี	63.6	1.7	2.6	1.2	0.1	8.6	30.1	8.9	3.0	7.5	-	Not available
35-39 ชั่วโมง	243.7	23.8	44.5	19.3	9.4	44.0	50.8	25.6	15.2	11.0	-	35-39 hours
มี	1.6	-	-	-	-	0.2	0.7	0.2	0.5	0.1	-	Available
ไม่มี	242.0	23.8	44.5	19.3	9.4	43.8	50.1	25.5	14.7	10.9	-	Not available
40-49 ชั่วโมง	664.7	28.9	20.9	22.9	13.8	131.5	169.4	136.6	52.4	88.4	-	40-49 hours
มี	3.0	-	-	0.1	-	1.1	1.0	0.1	0.1	0.7	-	Available
ไม่มี	661.7	28.9	20.9	22.7	13.8	130.5	168.4	136.5	52.4	87.7	-	Not available
50 ชั่วโมงขึ้นไป	352.2	17.9	7.6	8.5	3.8	102.8	89.8	60.6	26.2	35.1	-	50 hours and over
มี	0.2	-	-	-	-	0.1	-	0.1	-	-	-	Available
ไม่มี	352.0	17.9	7.6	8.5	3.8	102.7	89.8	60.5	26.2	35.1	-	Not available

ตารางที่ 9 จำนวนผู้มีงานทำ จำแนกตามอาชีพ จำนวนชั่วโมงทำงานต่อสัปดาห์ การมีเวลาเหลือพอและต้องการทำงานเพิ่มขึ้น เพศ และเขตการปกครอง ภาคตะวันออกเฉียงเหนือ (ต่อ)

TABLE 9 EMPLOYED PERSONS BY OCCUPATION, HOURS WORKED PER WEEK, AVAILABILITY FOR ADDITIONAL WORK, SEX AND AREA, NORTHEASTERN REGION (Contd.)

ไตรมาสที่ 1/2557 : Quarter 1/2014

ในเขตเทศบาล MUNICIPAL AREA

หน่วยเป็นพัน : In Thousands

จำนวนชั่วโมงทำงาน เพศ และ การมีเวลาเหลือพอ และต้องการทำงานเพิ่มขึ้น	รวม Total	อาชีพ Occupation										HOURS WORKED, SEX AND AVAILABILITY FOR ADDITIONAL WORK
		ผู้บัญญัติกฎหมาย และ ผู้จัดการ Legislators & Managers	วิชาชีพ ด้านต่างๆ Profes- sional	วิชาชีพ ด้านเทคนิค Technicians	เสมียน Clerks	พนักงาน บริการ Service Workers	ด้านการเกษตร และประมง Agricultural & Fishery	ด้านความ สามารถทางฝีมือ Craft Plant & Machine	ผู้ปฏิบัติงาน โรงงานเครื่องจักร operators	อาชีพพื้น ฐานต่างๆ Elementary occupations	คนงานซึ่งมิ ได้จำแนกไว้ ในหมวดอื่น Not classifiable	
ยอดรวม(หญิง)	1,262.6	31.3	135.0	45.4	67.5	408.9	320.2	82.6	39.6	132.2	-	TOTAL(FEMALE)
มี	4.3	-	0.1	0.1	0.1	0.3	3.1	0.1	-	0.6	-	Available
ไม่มี	1,258.3	31.3	135.0	45.3	67.4	408.6	317.1	82.5	39.6	131.6	-	Not available
มีงานประจำแต่ไม่ได้ทำงาน	17.6	-	0.4	0.6	-	0.2	16.1	-	0.3	-	-	With job not work
มี	0.8	-	-	-	-	-	0.8	-	-	-	-	Available
ไม่มี	16.8	-	0.4	0.6	-	0.2	15.3	-	0.3	-	-	Not available
1-9 ชั่วโมง	5.4	-	0.2	0.3	-	0.6	2.8	1.4	-	0.1	-	1-9 hours
มี	0.7	-	-	-	-	0.1	0.6	-	-	-	-	Available
ไม่มี	4.7	-	0.2	0.3	-	0.5	2.3	1.4	-	0.1	-	Not available
10-19 ชั่วโมง	24.4	0.6	3.9	1.0	1.5	4.1	9.8	1.1	0.3	2.1	-	10-19 hours
มี	1.0	-	-	-	0.1	0.1	0.5	-	-	0.4	-	Available
ไม่มี	23.4	0.6	3.9	1.0	1.4	3.9	9.3	1.1	0.3	1.8	-	Not available
20-29 ชั่วโมง	91.1	1.6	4.8	1.4	3.7	16.2	51.3	5.6	0.4	6.2	-	20-29 hours
มี	0.8	-	-	-	-	-	0.7	-	-	0.1	-	Available
ไม่มี	90.2	1.6	4.8	1.4	3.7	16.2	50.5	5.6	0.4	6.1	-	Not available
30-34 ชั่วโมง	64.6	-	3.1	0.4	0.9	17.8	28.2	6.3	1.8	6.0	-	30-34 hours
มี	0.4	-	-	-	-	-	0.2	0.1	-	0.1	-	Available
ไม่มี	64.2	-	3.1	0.4	0.9	17.8	28.0	6.2	1.8	5.9	-	Not available
35-39 ชั่วโมง	238.6	8.3	72.3	12.7	29.9	39.7	48.9	13.7	1.5	11.5	-	35-39 hours
มี	0.1	-	-	-	-	-	0.1	-	-	-	-	Available
ไม่มี	238.5	8.3	72.3	12.7	29.9	39.7	48.8	13.7	1.5	11.5	-	Not available
40-49 ชั่วโมง	548.3	14.4	37.4	22.8	26.7	182.4	118.6	39.0	26.9	80.1	-	40-49 hours
มี	0.5	-	0.1	0.1	-	0.1	0.3	-	-	-	-	Available
ไม่มี	547.8	14.4	37.4	22.6	26.7	182.3	118.3	39.0	26.9	80.1	-	Not available
50 ชั่วโมงขึ้นไป	272.7	6.3	12.8	6.2	4.9	147.9	44.4	15.7	8.4	26.2	-	50 hours and over
มี	-	-	-	-	-	-	-	-	-	-	-	Available
ไม่มี	272.7	6.3	12.8	6.2	4.9	147.9	44.4	15.7	8.4	26.2	-	Not available

ตารางที่ 9 จำนวนผู้มีงานทำ จำแนกตามอาชีพ จำนวนชั่วโมงทำงานต่อสัปดาห์ การมีเวลาเหลือพอและต้องการทำงานเพิ่มขึ้น เพศ และเขตการปกครอง ภาคตะวันออกเฉียงเหนือ (ต่อ)

TABLE 9 EMPLOYED PERSONS BY OCCUPATION, HOURS WORKED PER WEEK, AVAILABILITY FOR ADDITIONAL WORK, SEX AND AREA, NORTHEASTERN REGION (Contd.)

ไตรมาสที่ 1/2557 : Quarter 1/2014

นอกเขตเทศบาล NON-MUNICIPAL AREA

หน่วยเป็นพัน : In Thousands

จำนวนชั่วโมงทำงาน เพศ และ การมีเวลาเหลือพอ และต้องการทำงานเพิ่มขึ้น	รวม Total	อาชีพ Occupation										HOURS WORKED, SEX AND AVAILABILITY FOR ADDITIONAL WORK
		ผู้บัญญัติกฎหมาย และ ผู้จัดการ Legislators & Managers	วิชาชีพ ด้านต่างๆ Profes- sional	วิชาชีพ ด้านเทคนิค Technicians	เสมียน Clerks	พนักงาน บริการ Service Workers	ด้านการเกษตร และประมง Agricultural & Fishery	ด้านความ สามารถทางฝีมือ Craft & related trades	ผู้ปฏิบัติงาน โรงงานเครื่องจักร Plant & Machine operators	อาชีพพื้น ฐานต่างๆ Elementary occupations	คนงานซึ่งมี ได้จำแนกไว้ ในหมวดอื่น Not classifiable	
ยอดรวม(ชาย)	3,825.7	166.9	63.5	54.8	37.7	362.0	1,764.5	554.1	259.2	563.1	-	TOTAL(MALE)
มี	82.7	1.3	-	-	-	1.0	59.8	6.8	0.7	13.0	-	Available
ไม่มี	3,743.0	165.6	63.5	54.8	37.7	360.9	1,704.7	547.3	258.5	550.1	-	Not available
มีงานประจำแต่ไม่ได้ทำงาน	130.7	-	-	0.3	-	0.6	123.2	6.2	0.3	-	-	With job not work
มี	15.0	-	-	-	-	-	15.0	-	-	-	-	Available
ไม่มี	115.7	-	-	0.3	-	0.6	108.2	6.2	0.3	-	-	Not available
1-9 ชั่วโมง	26.7	1.0	-	-	-	3.1	15.7	0.8	0.7	5.6	-	1-9 hours
มี	2.9	-	-	-	-	-	1.7	0.6	-	0.6	-	Available
ไม่มี	23.9	1.0	-	-	-	3.1	13.9	0.2	0.7	5.0	-	Not available
10-19 ชั่วโมง	141.8	6.1	2.6	3.1	0.8	6.8	63.9	20.8	8.8	29.0	-	10-19 hours
มี	16.2	-	-	-	-	-	10.0	1.0	0.7	4.5	-	Available
ไม่มี	125.6	6.1	2.6	3.1	0.8	6.8	53.8	19.8	8.1	24.5	-	Not available
20-29 ชั่วโมง	356.5	11.6	7.9	2.2	2.7	17.6	220.8	32.0	19.1	42.6	-	20-29 hours
มี	21.4	0.6	-	-	-	0.5	12.4	4.3	-	3.7	-	Available
ไม่มี	335.2	11.0	7.9	2.2	2.7	17.2	208.5	27.7	19.1	38.9	-	Not available
30-34 ชั่วโมง	233.3	2.2	1.3	2.0	-	15.1	127.3	29.6	19.6	36.0	-	30-34 hours
มี	5.5	0.5	-	-	-	-	3.2	-	-	1.9	-	Available
ไม่มี	227.7	1.8	1.3	2.0	-	15.1	124.1	29.6	19.6	34.1	-	Not available
35-39 ชั่วโมง	469.4	58.2	27.8	10.5	16.8	40.1	228.3	38.5	21.3	28.0	-	35-39 hours
มี	8.0	0.3	-	-	-	0.6	7.1	-	-	-	-	Available
ไม่มี	461.4	58.0	27.8	10.5	16.8	39.5	221.2	38.5	21.3	28.0	-	Not available
40-49 ชั่วโมง	1,530.8	54.7	22.9	25.4	15.1	118.7	607.1	281.9	119.2	285.8	-	40-49 hours
มี	12.4	-	-	-	-	-	9.8	0.9	-	1.7	-	Available
ไม่มี	1,518.5	54.7	22.9	25.4	15.1	118.7	597.4	281.0	119.2	284.1	-	Not available
50 ชั่วโมงขึ้นไป	936.6	33.1	1.0	11.3	2.4	159.9	378.2	144.2	70.2	136.1	-	50 hours and over
มี	1.3	-	-	-	-	-	0.7	-	-	0.7	-	Available
ไม่มี	935.2	33.1	1.0	11.3	2.4	159.9	377.6	144.2	70.2	135.5	-	Not available

ตารางที่ 9 จำนวนผู้มีงานทำ จำแนกตามอาชีพ จำนวนชั่วโมงทำงานต่อสัปดาห์ การมีเวลาเหลือพอและต้องการทำงานเพิ่มขึ้น เพศ และเขตการปกครอง ภาคตะวันออกเฉียงเหนือ (ต่อ)

TABLE 9 EMPLOYED PERSONS BY OCCUPATION, HOURS WORKED PER WEEK, AVAILABILITY FOR ADDITIONAL WORK, SEX AND AREA, NORTHEASTERN REGION (Contd.)

ไตรมาสที่ 1/2557 : Quarter 1/2014

นอกเขตเทศบาล NON-MUNICIPAL AREA

หน่วยเป็นพัน : In Thousands

จำนวนชั่วโมงทำงาน เพศ และ การมีเวลาเหลือพอ และต้องการทำงานเพิ่มขึ้น	รวม Total	อาชีพ Occupation										HOURS WORKED, SEX AND AVAILABILITY FOR ADDITIONAL WORK
		ผู้บัญญัติกฎหมาย และ ผู้จัดการ Legislators & Managers	วิชาชีพ ด้านต่างๆ Profes- sionals	วิชาชีพ ด้านเทคนิค Technicians	เสมียน Clerks	พนักงาน บริการ Service Workers	ด้านการเกษตร และประมง Agricultural & Fishery	ด้านความ สามารถทางฝีมือ Crafts & Related trades	ผู้ปฏิบัติงาน โรงงานเครื่องจักร Plant & Machine Operators	อาชีพพื้น ฐานต่างๆ Elementary Occupations	คนงานซึ่งมี ได้จำแนกไว้ ในหมวดอื่น Not classifiable	
ยอดรวม(หญิง)	2,938.5	39.1	132.6	77.3	70.7	557.1	1,349.3	198.9	137.1	376.4	-	TOTAL(FEMALE)
มี	58.1	-	-	-	0.8	5.1	39.2	1.7	3.5	7.8	-	Available
ไม่มี	2,880.3	39.1	132.6	77.3	69.9	552.1	1,310.0	197.1	133.6	368.6	-	Not available
มีงานประจำแต่ไม่ได้ทำงาน	82.5	-	-	-	1.7	2.0	77.1	0.8	0.9	-	-	With job not work
มี	10.1	-	-	-	-	0.5	8.7	-	0.9	-	-	Available
ไม่มี	72.3	-	-	-	1.7	1.4	68.4	0.8	-	-	-	Not available
1-9 ชั่วโมง	22.8	-	0.5	0.2	0.9	1.2	16.1	-	1.4	2.6	-	1-9 hours
มี	2.9	-	-	-	-	-	2.0	-	-	0.9	-	Available
ไม่มี	20.0	-	0.5	0.2	0.9	1.2	14.1	-	1.4	1.7	-	Not available
10-19 ชั่วโมง	125.6	0.5	8.2	0.7	2.3	13.8	74.0	6.5	7.5	12.0	-	10-19 hours
มี	11.8	-	-	-	-	-	8.0	1.2	1.9	0.7	-	Available
ไม่มี	113.8	0.5	8.2	0.7	2.3	13.8	65.9	5.3	5.6	11.4	-	Not available
20-29 ชั่วโมง	283.7	0.2	12.9	4.8	2.3	15.4	203.1	17.5	10.0	17.4	-	20-29 hours
มี	10.0	-	-	-	-	1.8	7.5	-	0.7	-	-	Available
ไม่มี	273.7	0.2	12.9	4.8	2.3	13.6	195.6	17.5	9.3	17.4	-	Not available
30-34 ชั่วโมง	216.8	0.7	1.3	3.7	1.7	22.0	140.4	18.1	12.6	16.3	-	30-34 hours
มี	8.8	-	-	-	-	2.0	4.9	-	-	1.9	-	Available
ไม่มี	208.0	0.7	1.3	3.7	1.7	20.0	135.5	18.1	12.6	14.4	-	Not available
35-39 ชั่วโมง	435.6	12.6	64.4	22.3	24.5	50.3	198.2	34.0	9.9	19.4	-	35-39 hours
มี	2.4	-	-	-	-	0.7	1.7	-	-	-	-	Available
ไม่มี	433.2	12.6	64.4	22.3	24.5	49.6	196.5	34.0	9.9	19.4	-	Not available
40-49 ชั่วโมง	1,156.2	14.0	40.0	34.6	26.9	208.8	455.9	91.9	64.9	219.2	-	40-49 hours
มี	11.1	-	-	-	0.8	-	6.4	-	-	3.9	-	Available
ไม่มี	1,145.1	14.0	40.0	34.6	26.1	208.8	449.6	91.9	64.9	215.2	-	Not available
50 ชั่วโมงขึ้นไป	615.3	10.9	5.3	11.0	10.4	243.6	184.5	30.1	30.0	89.6	-	50 hours and over
มี	1.0	-	-	-	-	-	-	0.5	-	0.5	-	Available
ไม่มี	614.3	10.9	5.3	11.0	10.4	243.6	184.5	29.5	30.0	89.1	-	Not available

ตารางที่ 10 จำนวนผู้มีงานทำ จำแนกตามอุตสาหกรรม จำนวนชั่วโมงทำงานต่อสัปดาห์ การมีเวลาเหลือพอและต้องการทำงานเพิ่มขึ้น ภาคตะวันออกเฉียงเหนือ

TABLE 10 EMPLOYED PERSONS BY INDUSTRY, HOURS WORKED PER WEEK, AVAILABILITY FOR ADDITIONAL WORK , NORTHEASTERN REGION

ไตรมาสที่ 1/2557 : Quarter 1/2014

หน่วยเป็นพัน : In Thousands

จำนวนชั่วโมงทำงาน และ การมีเวลาเหลือพอ และต้องการทำงานเพิ่มขึ้น	อุตสาหกรรม Industry												HOURS WORKED, AND AVAILABILITY FOR ADDITIONAL WORK
	รวม Total	เกษตรกรรม การป่าไม้ และการประมง Agriculture	การทำ เหมืองแร่ และเหมืองหิน Mining	การผลิต Manufa- cturing	ไฟฟ้า ก๊าซ ไอน้ำระบบปรับอากาศ Electricity	จัดหาน้ำ น้ำบำบัดเสีย และประปา Water supply sewerage, waste	การก่อสร้าง Construction	การขายส่ง การขายปลีก การขมอมยานยนต์ Transport, storage	การขนส่ง และ สถานที่เก็บสินค้า Transportation and storage	ที่พักแรมและ บริการด้านอาหาร Accommodation and food service	ข้อมูลข่าวสาร และการสื่อสาร Information communication	การเงินและ การประกันภัย Financial intermedation	
ยอดรวม	9,520.7	4,432.6	14.1	890.0	23.1	23.6	719.6	1,431.2	125.4	458.5	17.6	74.2	TOTAL
มี	158.0	128.8	-	6.9	-	0.6	6.1	4.1	0.1	3.8	0.1	-	Available
ไม่มี	9,362.7	4,303.8	14.1	883.1	23.1	23.1	713.5	1,427.1	125.3	454.6	17.5	74.2	Not available
มีงานประจำแต่ไม่ได้ทำงาน	266.1	249.3	0.2	3.2	-	-	2.5	5.3	0.4	1.5	-	1.8	With job not work
มี	28.4	27.0	-	0.9	-	-	-	-	-	0.5	-	-	Available
ไม่มี	237.8	222.3	0.2	2.3	-	-	2.5	5.3	0.4	1.0	-	1.8	Not available
1-9 ชั่วโมง	59.3	42.7	0.7	3.3	-	-	3.9	3.1	-	3.0	0.2	-	1-9 hours
มี	7.0	6.2	-	-	-	-	0.6	0.1	-	0.1	0.1	-	Available
ไม่มี	52.3	36.6	0.7	3.3	-	-	3.3	3.1	-	2.9	0.1	-	Not available
10-19 ชั่วโมง	319.5	179.4	-	28.0	-	1.4	19.6	23.1	4.7	8.2	-	1.3	10-19 hours
มี	30.6	24.9	-	3.0	-	-	1.2	0.8	-	-	-	-	Available
ไม่มี	288.9	154.5	-	25.1	-	1.4	18.5	22.3	4.7	8.2	-	1.3	Not available
20-29 ชั่วโมง	832.9	567.5	1.4	54.8	0.1	2.6	35.1	53.4	11.9	18.1	0.5	2.7	20-29 hours
มี	35.0	26.3	-	2.2	-	-	3.2	0.8	-	1.8	-	-	Available
ไม่มี	797.8	541.2	1.4	52.6	0.1	2.6	32.0	52.6	11.9	16.3	0.5	2.7	Not available
30-34 ชั่วโมง	578.8	363.0	-	67.6	0.7	0.6	26.5	49.1	5.5	24.4	0.7	3.0	30-34 hours
มี	15.3	12.4	-	0.2	-	-	-	0.6	-	-	-	-	Available
ไม่มี	563.5	350.7	-	67.4	0.7	0.6	26.5	48.5	5.5	24.4	0.7	3.0	Not available
35-39 ชั่วโมง	1,387.2	540.5	0.7	93.0	15.1	6.8	30.5	88.9	12.6	38.0	3.5	19.8	35-39 hours
มี	12.1	9.6	-	0.2	-	-	-	0.8	-	0.7	-	-	Available
ไม่มี	1,375.1	531.0	0.7	92.9	15.1	6.8	30.5	88.1	12.6	37.3	3.5	19.8	Not available
40-49 ชั่วโมง	3,900.1	1,650.0	4.5	452.7	5.2	9.2	410.7	638.8	50.9	212.6	8.6	38.7	40-49 hours
มี	27.0	20.7	-	-	-	0.6	1.2	1.0	0.1	0.7	-	-	Available
ไม่มี	3,873.1	1,629.2	4.5	452.7	5.2	8.6	409.5	637.8	50.8	211.9	8.6	38.7	Not available
50 ชั่วโมงขึ้นไป	2,176.8	840.2	6.6	187.5	2.1	3.1	190.6	569.5	39.3	152.6	4.2	7.0	50 hours and over
มี	2.5	1.8	-	0.5	-	-	-	0.1	-	-	-	-	Available
ไม่มี	2,174.3	838.4	6.6	186.9	2.1	3.1	190.6	569.4	39.3	152.6	4.2	7.0	Not available

ตารางที่ 10 จำนวนผู้มีงานทำ จำแนกตามอุตสาหกรรม จำนวนชั่วโมงทำงานต่อสัปดาห์ การมีเวลาเหลือพอและต้องการทำงานเพิ่มขึ้น ภาคตะวันออกเฉียงเหนือ (ต่อ)

TABLE 10 EMPLOYED PERSONS BY INDUSTRY, HOURS WORKED PER WEEK, AVAILABILITY FOR ADDITIONAL WORK , NORTHEASTERN REGION (Contd.)

ไตรมาสที่ 1/2557 : Quarter 1/2014

หน่วยเป็นพัน : In Thousands

จำนวนชั่วโมงทำงาน และ การมีเวลาเหลือพอ และต้องการทำงานเพิ่มขึ้น	อุตสาหกรรม (ต่อ) Industry (Contd.)											HOURS WORKED, AND AVAILABILITY FOR ADDITIONAL WORK
	กิจกรรม อสังหาริมทรัพย์	กิจกรรมทางวิชาชีพ วิทย์และเทคโนโลยี	การบริหารสนับสนุน และป้องกันประเทศ	การบริหารราชการ ป้องกันประเทศ	การศึกษา	กิจกรรมด้านสุขภาพ งานสังคมสงเคราะห์	ศิลปะ ความบันเทิง และนันทนาการ	บริการ ด้านอื่นๆ	งานในครัวเรือน	กิจกรรมของ องค์กร	ไม่ทราบ	
	Real estate	Professional,scientific	Administrative	Public admin- istration defence	Education	Health and social work	Art, entertainment	Other	Activities of household	Extra- territorial	Unknown	
	activities	technical activities	support service activities					service				
ยอดรวม	10.4	30.3	37.0	473.0	331.4	168.1	78.5	143.9	38.3	-	-	TOTAL
มี	-	1.0	0.4	2.7	0.6	-	0.1	1.7	1.0	-	-	Available
ไม่มี	10.4	29.3	36.6	470.3	330.8	168.1	78.4	142.3	37.3	-	-	Not available
มีงานประจำแต่ไม่ได้ทำงาน	0.2	-	-	0.7	0.2	0.7	-	0.2	-	-	-	With job not work
มี	-	-	-	-	-	-	-	-	-	-	-	Available
ไม่มี	0.2	-	-	0.7	0.2	0.7	-	0.2	-	-	-	Not available
1-9 ชั่วโมง	-	0.2	-	1.3	0.6	0.5	-	-	-	-	-	1-9 hours
มี	-	-	-	-	-	-	-	-	-	-	-	Available
ไม่มี	-	0.2	-	1.3	0.6	0.5	-	-	-	-	-	Not available
10-19 ชั่วโมง	-	1.7	4.8	18.9	16.5	4.1	4.5	2.6	0.8	-	-	10-19 hours
มี	-	-	0.4	-	-	-	0.1	0.3	0.1	-	-	Available
ไม่มี	-	1.7	4.5	18.9	16.5	4.1	4.4	2.3	0.7	-	-	Not available
20-29 ชั่วโมง	1.7	0.9	1.1	29.0	25.3	5.4	8.4	9.0	4.0	-	-	20-29 hours
มี	-	-	-	0.6	-	-	-	-	0.1	-	-	Available
ไม่มี	1.7	0.9	1.1	28.4	25.3	5.4	8.4	9.0	3.9	-	-	Not available
30-34 ชั่วโมง	1.4	1.3	1.8	7.0	6.3	0.5	3.2	12.6	3.7	-	-	30-34 hours
มี	-	-	-	0.5	-	-	-	1.4	0.3	-	-	Available
ไม่มี	1.4	1.3	1.8	6.6	6.3	0.5	3.2	11.2	3.4	-	-	Not available
35-39 ชั่วโมง	2.0	7.0	2.2	244.3	193.3	66.9	11.7	7.9	2.4	-	-	35-39 hours
มี	-	-	-	0.4	0.5	-	-	-	-	-	-	Available
ไม่มี	2.0	7.0	2.2	243.9	192.7	66.9	11.7	7.9	2.4	-	-	Not available
40-49 ชั่วโมง	3.1	16.8	13.1	130.0	85.1	57.8	22.7	67.6	22.1	-	-	40-49 hours
มี	-	1.0	0.1	1.2	0.1	-	-	-	0.5	-	-	Available
ไม่มี	3.1	15.8	13.1	128.8	85.0	57.8	22.7	67.6	21.6	-	-	Not available
50 ชั่วโมงขึ้นไป	2.2	2.4	13.9	41.9	4.3	32.2	27.9	44.1	5.3	-	-	50 hours and over
มี	-	-	-	0.1	-	-	-	-	-	-	-	Available
ไม่มี	2.2	2.4	13.9	41.8	4.3	32.2	27.9	44.1	5.3	-	-	Not available

ตารางที่ 10 จำนวนผู้มีงานทำ จำนวนตามอุตสาหกรรม จำนวนชั่วโมงทำงานต่อสัปดาห์ การมีเวลาเหลือพอและต้องการทำงานเพิ่มขึ้น และเพศ ภาคตะวันออกเฉียงเหนือ
TABLE 10 EMPLOYED PERSONS BY INDUSTRY, HOURS WORKED PER WEEK, AVAILABILITY FOR ADDITIONAL WORK AND SEX , NORTHEASTERN REGION

ไตรมาสที่ 1/2557 : Quarter 1/2014

หน่วยเป็นพัน : In Thousands

จำนวนชั่วโมงทำงาน เพศ และ การมีเวลาเหลือพอ และต้องการทำงานเพิ่มขึ้น	รวม Total	อุตสาหกรรม Industry											HOURS WORKED, SEX AND AVAILABILITY FOR ADDITIONAL WORK
		เกษตรกรรม การป่าไม้ และการประมง Agriculture	การทำ เหมืองแร่ และเหมืองหิน Mining	การผลิต Manufacturing	ไฟฟ้า ก๊าซ ไอน้ำระบบปรับ อากาศ Electricity	การจัดหาน้ำ บำบัดน้ำเสีย และประปา Water supply sewerage, waste	การก่อสร้าง Construction	การขายส่ง การขายปลีก การซ่อมยานยนต์ Transport, storage	การขนส่ง และ สถานที่เก็บสินค้า Transportation and storage	ที่พักแรมและ บริการด้านอาหาร and food service Accommodation and food service	ข้อมูลข่าวสาร และการสื่อสาร Information and communication	กิจกรรมการเงินและ การประกันภัย Financial intermediation	
ชาย	5,319.7	2,534.2	11.2	395.8	20.6	18.3	621.5	736.0	116.8	147.2	12.8	29.4	TOTAL (MALE)
มี	95.6	79.5	-	2.8	-	-	5.7	2.7	0.1	0.7	0.1	-	Available
ไม่มี	5,224.1	2,454.8	11.2	393.0	20.6	18.3	615.7	733.3	116.7	146.5	12.7	29.4	Not available
มีงานประจำแต่ไม่ได้ทำงาน	166.1	156.1	0.2	2.1	-	-	1.8	4.9	0.3	-	-	-	With job not work
มี	17.5	17.5	-	-	-	-	-	-	-	-	-	-	Available
ไม่มี	148.6	138.6	0.2	2.1	-	-	1.8	4.9	0.3	-	-	-	Not available
1-9 ชั่วโมง	31.1	22.3	0.7	0.6	-	-	2.6	2.1	-	1.9	0.1	-	1-9 hours
มี	3.5	2.7	-	-	-	-	0.6	0.1	-	-	0.1	-	Available
ไม่มี	27.6	19.6	0.7	0.6	-	-	2.1	2.0	-	1.9	-	-	Not available
10-19 ชั่วโมง	169.5	88.7	-	13.8	-	1.0	15.3	12.8	4.7	1.7	-	0.3	10-19 hours
มี	17.8	15.7	-	1.0	-	-	0.8	-	-	-	-	-	Available
ไม่มี	151.7	73.0	-	12.8	-	1.0	14.6	12.8	4.7	1.7	-	0.3	Not available
20-29 ชั่วโมง	458.1	303.4	1.0	22.4	0.1	2.3	33.4	32.3	10.0	4.7	0.3	1.5	20-29 hours
มี	24.2	18.1	-	1.5	-	-	3.2	0.8	-	-	-	-	Available
ไม่มี	433.9	285.3	1.0	20.9	0.1	2.3	30.2	31.6	10.0	4.7	0.3	1.5	Not available
30-34 ชั่วโมง	297.4	184.6	-	28.1	0.5	0.6	24.2	26.7	5.5	7.1	0.3	-	30-34 hours
มี	6.1	5.6	-	0.1	-	-	-	-	-	-	-	-	Available
ไม่มี	291.3	179.1	-	28.1	0.5	0.6	24.2	26.7	5.5	7.1	0.3	-	Not available
35-39 ชั่วโมง	713.1	286.0	0.3	32.4	14.1	4.8	26.9	40.3	10.6	9.4	2.8	9.0	35-39 hours
มี	9.6	7.8	-	0.2	-	-	-	0.8	-	-	-	-	Available
ไม่มี	703.4	278.2	0.3	32.2	14.1	4.8	26.9	39.6	10.6	9.4	2.8	9.0	Not available
40-49 ชั่วโมง	2,195.6	941.1	2.8	201.8	4.5	7.2	347.9	340.3	48.7	71.5	5.7	15.8	40-49 hours
มี	15.4	10.8	-	-	-	-	1.2	1.0	0.1	0.7	-	-	Available
ไม่มี	2,180.2	930.4	2.8	201.8	4.5	7.2	346.7	339.3	48.6	70.8	5.7	15.8	Not available
50 ชั่วโมงขึ้นไป	1,288.8	552.0	6.2	94.7	1.4	2.4	169.4	276.5	37.0	50.8	3.6	2.8	50 hours and over
มี	1.5	1.3	-	-	-	-	-	0.1	-	-	-	-	Available
ไม่มี	1,287.3	550.7	6.2	94.7	1.4	2.4	169.4	276.4	37.0	50.8	3.6	2.8	Not available
หญิง	4,201.0	1,898.4	2.9	494.2	2.5	5.4	98.1	695.3	8.6	311.3	4.8	44.9	TOTAL (FEMALE)
มี	62.4	49.4	-	4.1	-	0.6	0.4	1.4	-	3.1	-	-	Available
ไม่มี	4,138.6	1,849.0	2.9	490.1	2.5	4.8	97.7	693.8	8.6	308.2	4.8	44.9	Not available
มีงานประจำแต่ไม่ได้ทำงาน	100.0	93.2	-	1.1	-	-	0.8	0.4	0.1	1.5	-	1.8	With job not work
มี	10.9	9.5	-	0.9	-	-	-	-	-	0.5	-	-	Available
ไม่มี	89.1	83.8	-	0.2	-	-	0.8	0.4	0.1	1.0	-	1.8	Not available
1-9 ชั่วโมง	28.2	20.4	-	2.7	-	-	1.3	1.1	-	1.1	0.1	-	1-9 hours
มี	3.5	3.4	-	-	-	-	-	-	-	0.1	-	-	Available
ไม่มี	24.7	17.0	-	2.7	-	-	1.3	1.1	-	1.0	0.1	-	Not available
10-19 ชั่วโมง	150.0	90.7	-	14.2	-	0.4	4.3	10.3	-	6.4	-	1.0	10-19 hours
มี	12.9	9.2	-	1.9	-	-	0.4	0.8	-	-	-	-	Available
ไม่มี	137.2	81.6	-	12.2	-	0.4	3.9	9.5	-	6.4	-	1.0	Not available
20-29 ชั่วโมง	374.7	264.1	0.4	32.4	-	0.3	1.7	21.0	1.9	13.5	0.2	1.2	20-29 hours
มี	10.8	8.2	-	0.7	-	-	-	-	-	1.8	-	-	Available
ไม่มี	363.9	255.9	0.4	31.7	-	0.3	1.7	21.0	1.9	11.6	0.2	1.2	Not available
30-34 ชั่วโมง	281.4	178.4	-	39.5	0.2	-	2.3	22.4	-	17.3	0.4	3.0	30-34 hours
มี	9.2	6.8	-	0.1	-	-	-	0.6	-	-	-	-	Available
ไม่มี	272.2	171.6	-	39.4	0.2	-	2.3	21.8	-	17.3	0.4	3.0	Not available
35-39 ชั่วโมง	674.1	254.6	0.4	60.7	1.0	2.0	3.7	48.6	2.1	28.6	0.7	10.8	35-39 hours
มี	2.5	1.8	-	-	-	-	-	-	-	0.7	-	-	Available
ไม่มี	671.6	252.8	0.4	60.7	1.0	2.0	3.7	48.6	2.1	27.9	0.7	10.8	Not available
40-49 ชั่วโมง	1,704.5	708.8	1.7	251.0	0.6	2.0	62.8	298.5	2.3	141.1	2.8	22.9	40-49 hours
มี	11.6	10.0	-	-	-	0.6	-	-	-	-	-	-	Available
ไม่มี	1,692.9	698.9	1.7	251.0	0.6	1.4	62.8	298.5	2.3	141.1	2.8	22.9	Not available
50 ชั่วโมงขึ้นไป	888.1	288.2	0.4	92.8	0.7	0.7	21.2	293.0	2.3	101.8	0.6	4.2	50 hours and over
มี	1.0	0.5	-	0.5	-	-	-	-	-	-	-	-	Available
ไม่มี	887.0	287.7	0.4	92.3	0.7	0.7	21.2	293.0	2.3	101.8	0.6	4.2	Not available

ตารางที่ 10 จำนวนผู้มีงานทำ จำแนกตามอุตสาหกรรม จำนวนชั่วโมงทำงานต่อสัปดาห์ การมีเวลาเหลือพอและต้องการทำงานเพิ่มขึ้น และเพศ ภาคตะวันออกเฉียงเหนือ (ต่อ)
TABLE 10 EMPLOYED PERSONS BY INDUSTRY, HOURS WORKED PER WEEK, AVAILABILITY FOR ADDITIONAL WORK AND SEX , NORTHEASTERN REGION (Contd.)

ไตรมาสที่ 1/2557 : Quarter 1/2014

หน่วยเป็นพัน : In Thousands

จำนวนชั่วโมงทำงาน เพศ และ การมีเวลาเหลือพอ และต้องการทำงานเพิ่มขึ้น	อุตสาหกรรม (ต่อ) Industry (Contd.)													HOURS WORKED, SEX AND AVAILABILITY FOR ADDITIONAL WORK
	กิจกรรม อสังหาริมทรัพย์ Real estate activities	กิจกรรมทางวิชาชีพ วิทย์และเทคโนโลยี Professional,scientific technical activities	การบริหารสนับสนุน และป้องกันประเทศ Administrative and support service activities	การบริหารราชการ ป้องกันประเทศ Public admin- istration defence	การศึกษา Education	กิจกรรมด้านสุขภาพ งานสังคมสงเคราะห์ Health and social work	ศิลปะ ความบันเทิง และนันทนาการ Art, entertainment	บริการด้านอื่นๆ Other service	งานในครัวเรือน ส่วนบุคคล Activities of household	กิจกรรมของ องค์การ Extra- territorial	ไม่ทราบ Unknown			
ชาย	6.3	19.9	24.7	330.8	128.3	46.5	42.5	68.3	8.8	-	-	TOTAL (MALE)		
มี	-	1.0	-	1.8	0.5	-	-	0.3	0.5	-	-	Available		
ไม่มี	6.3	18.9	24.7	329.0	127.8	46.5	42.5	68.0	8.3	-	-	Not available		
มีงานประจำแต่ไม่ได้ทำงาน	0.2	-	-	0.3	-	0.2	-	0.2	-	-	-	With job not work		
มี	-	-	-	-	-	-	-	-	-	-	-	Available		
ไม่มี	0.2	-	-	0.3	-	0.2	-	0.2	-	-	-	Not available		
1-9 ชั่วโมง	-	-	-	0.8	-	-	-	-	-	-	-	1-9 hours		
มี	-	-	-	-	-	-	-	-	-	-	-	Available		
ไม่มี	-	-	-	0.8	-	-	-	-	-	-	-	Not available		
10-19 ชั่วโมง	-	1.7	4.5	10.0	6.4	1.5	4.3	2.4	0.4	-	-	10-19 hours		
มี	-	-	-	-	-	-	-	0.3	-	-	-	Available		
ไม่มี	-	1.7	4.5	10.0	6.4	1.5	4.3	2.1	0.4	-	-	Not available		
20-29 ชั่วโมง	1.1	-	0.5	20.0	11.9	0.3	5.8	6.9	0.2	-	-	20-29 hours		
มี	-	-	-	0.6	-	-	-	-	-	-	-	Available		
ไม่มี	1.1	-	0.5	19.4	11.9	0.3	5.8	6.9	0.2	-	-	Not available		
30-34 ชั่วโมง	1.1	1.2	1.2	5.6	2.5	0.1	0.4	7.2	0.6	-	-	30-34 hours		
มี	-	-	-	0.5	-	-	-	-	-	-	-	Available		
ไม่มี	1.1	1.2	1.2	5.1	2.5	0.1	0.4	7.2	0.6	-	-	Not available		
35-39 ชั่วโมง	0.7	3.5	1.2	167.4	72.2	18.6	8.7	3.4	1.1	-	-	35-39 hours		
มี	-	-	-	0.4	0.5	-	-	-	-	-	-	Available		
ไม่มี	0.7	3.5	1.2	167.0	71.7	18.6	8.7	3.4	1.1	-	-	Not available		
40-49 ชั่วโมง	1.9	12.4	8.1	92.4	32.6	15.0	12.3	28.7	5.0	-	-	40-49 hours		
มี	-	1.0	-	0.2	-	-	-	-	0.5	-	-	Available		
ไม่มี	1.9	11.4	8.1	92.2	32.6	15.0	12.3	28.7	4.5	-	-	Not available		
50 ชั่วโมงขึ้นไป	1.4	1.1	9.3	34.4	2.7	10.7	11.1	19.6	1.7	-	-	50 hours and over		
มี	-	-	-	0.1	-	-	-	-	-	-	-	Available		
ไม่มี	1.4	1.1	9.3	34.3	2.7	10.7	11.1	19.6	1.7	-	-	Not available		
หญิง	4.1	10.5	12.3	142.2	203.1	121.6	36.0	75.6	29.5	-	-	TOTAL (FEMALE)		
มี	-	-	0.4	0.9	0.1	-	0.1	1.4	0.5	-	-	Available		
ไม่มี	4.1	10.5	11.9	141.2	203.0	121.6	35.9	74.2	29.0	-	-	Not available		
มีงานประจำแต่ไม่ได้ทำงาน	-	-	-	0.4	0.2	0.5	-	-	-	-	-	With job not work		
มี	-	-	-	-	-	-	-	-	-	-	-	Available		
ไม่มี	-	-	-	0.4	0.2	0.5	-	-	-	-	-	Not available		
1-9 ชั่วโมง	-	0.2	-	0.5	0.6	0.5	-	-	-	-	-	1-9 hours		
มี	-	-	-	-	-	-	-	-	-	-	-	Available		
ไม่มี	-	0.2	-	0.5	0.6	0.5	-	-	-	-	-	Not available		
10-19 ชั่วโมง	-	-	0.4	8.9	10.1	2.6	0.2	0.2	0.4	-	-	10-19 hours		
มี	-	-	0.4	-	-	-	0.1	-	0.1	-	-	Available		
ไม่มี	-	-	-	8.9	10.1	2.6	0.1	0.2	0.3	-	-	Not available		
20-29 ชั่วโมง	0.6	0.9	0.6	8.9	13.4	5.1	2.7	2.1	3.9	-	-	20-29 hours		
มี	-	-	-	-	-	-	-	-	0.1	-	-	Available		
ไม่มี	0.6	0.9	0.6	8.9	13.4	5.1	2.7	2.1	3.7	-	-	Not available		
30-34 ชั่วโมง	0.3	0.1	0.6	1.5	3.8	0.3	2.8	5.4	3.1	-	-	30-34 hours		
มี	-	-	-	-	-	-	-	1.4	0.3	-	-	Available		
ไม่มี	0.3	0.1	0.6	1.5	3.8	0.3	2.8	4.0	2.8	-	-	Not available		
35-39 ชั่วโมง	1.3	3.5	1.0	76.9	121.1	48.3	3.1	4.5	1.4	-	-	35-39 hours		
มี	-	-	-	-	-	-	-	-	-	-	-	Available		
ไม่มี	1.3	3.5	1.0	76.9	121.1	48.3	3.1	4.5	1.4	-	-	Not available		
40-49 ชั่วโมง	1.2	4.4	5.1	37.6	52.5	42.8	10.4	38.9	17.1	-	-	40-49 hours		
มี	-	-	0.1	0.9	0.1	-	-	-	-	-	-	Available		
ไม่มี	1.2	4.4	5.0	36.6	52.4	42.8	10.4	38.9	17.1	-	-	Not available		
50 ชั่วโมงขึ้นไป	0.7	1.3	4.6	7.5	1.6	21.5	16.8	24.5	3.6	-	-	50 hours and over		
มี	-	-	-	-	-	-	-	-	-	-	-	Available		
ไม่มี	0.7	1.3	4.6	7.5	1.6	21.5	16.8	24.5	3.6	-	-	Not available		

ตารางที่ 10 จำนวนผู้มีงานทำ จำแนกตามอุตสาหกรรม จำนวนชั่วโมงทำงานต่อสัปดาห์ การมีเวลาเหลือพอและต้องการทำงานเพิ่มขึ้น เพศ และเขตการปกครอง ภาคตะวันออกเฉียงเหนือ

TABLE 10 EMPLOYED PERSONS BY INDUSTRY, HOURS WORKED PER WEEK, AVAILABILITY FOR ADDITIONAL WORK, SEX AND AREA, NORTHEASTERN REGION

ไตรมาสที่ 1/2557 : Quarter 1/2014

ในเขตเทศบาล MUNICIPAL AREA

หน่วยเป็นพัน : In Thousands

จำนวนชั่วโมงทำงาน เพศ และ การมีเวลาเหลือพอ และต้องการทำงานเพิ่มขึ้น	รวม Total	อุตสาหกรรม Industry											HOURS WORKED, SEX AND AVAILABILITY FOR ADDITIONAL WORK
		เกษตรกรรม การป่าไม้ และการประมง Agriculture	การทำ เหมืองแร่ และเหมืองหิน Mining	การผลิต Manufac- turing	ไฟฟ้า ก๊าซ ไอน้ำระบบปรับ อากาศ Electricity	การจัดหาน้ำ บำบัดน้ำเสีย และประปา Water supply sewerage, waste	การก่อสร้าง Construction	การขายส่ง การขายปลีก การซ่อมยานยนต์ Transport, storage	การขนส่ง และ สถานที่เก็บสินค้า Transportation and storage	ที่พักแรมและ บริการด้านอาหาร Accommodation and food service	ข้อมูลข่าวสาร และการสื่อสาร Information and communication	กิจกรรมการเงินและ การประกันภัย Financial intermedation	
ยอดรวม (ชาย)	1,494.0	493.5	3.0	112.2	12.2	5.8	152.8	291.7	40.7	76.3	7.8	15.4	TOTAL (MALE)
มี	12.9	9.0	-	0.5	-	-	0.2	1.1	0.1	0.7	0.1	-	Available
ไม่มี	1,481.1	484.5	3.0	111.7	12.2	5.8	152.5	290.6	40.7	75.6	7.7	15.4	Not available
มีงานประจำแต่ไม่ได้ทำงาน	35.5	32.8	-	0.2	-	-	0.4	0.9	0.3	-	-	-	With job not work
มี	2.5	2.5	-	-	-	-	-	-	-	-	-	-	Available
ไม่มี	33.0	30.4	-	0.2	-	-	0.4	0.9	0.3	-	-	-	Not available
1-9 ชั่วโมง	4.4	2.8	-	0.6	-	-	0.2	0.2	-	0.5	0.1	-	1-9 hours
มี	0.6	0.4	-	-	-	-	-	0.1	-	-	0.1	-	Available
ไม่มี	3.8	2.3	-	0.6	-	-	0.2	0.1	-	0.5	-	-	Not available
10-19 ชั่วโมง	27.7	12.7	-	1.6	-	0.2	1.2	1.9	1.3	0.8	-	0.1	10-19 hours
มี	1.6	1.2	-	-	-	-	0.1	-	-	-	-	-	Available
ไม่มี	26.2	11.5	-	1.6	-	0.2	1.1	1.9	1.3	0.8	-	0.1	Not available
20-29 ชั่วโมง	101.6	58.9	-	6.0	0.1	0.1	5.2	9.7	3.2	1.6	0.1	1.5	20-29 hours
มี	2.8	2.1	-	0.2	-	-	0.2	0.3	-	-	-	-	Available
ไม่มี	98.8	56.7	-	5.8	0.1	0.1	5.0	9.4	3.2	1.6	0.1	1.5	Not available
30-34 ชั่วโมง	64.2	35.3	-	4.2	-	-	5.5	10.6	0.8	1.8	0.3	-	30-34 hours
มี	0.6	0.5	-	0.1	-	-	-	-	-	-	-	-	Available
ไม่มี	63.6	34.8	-	4.1	-	-	5.5	10.6	0.8	1.8	0.3	-	Not available
35-39 ชั่วโมง	243.7	51.5	0.3	9.9	10.7	2.5	6.6	16.4	7.0	7.5	2.8	3.8	35-39 hours
มี	1.6	0.7	-	0.2	-	-	-	0.2	-	-	-	-	Available
ไม่มี	242.0	50.8	0.3	9.8	10.7	2.5	6.6	16.3	7.0	7.5	2.8	3.8	Not available
40-49 ชั่วโมง	664.7	196.7	1.6	63.7	1.0	2.5	90.8	151.6	16.3	38.8	2.7	8.3	40-49 hours
มี	3.0	1.6	-	-	-	-	-	0.4	0.1	0.7	-	-	Available
ไม่มี	661.7	195.1	1.6	63.7	1.0	2.5	90.8	151.1	16.3	38.1	2.7	8.3	Not available
50 ชั่วโมงขึ้นไป	352.2	102.9	1.1	25.9	0.4	0.6	42.9	100.5	11.7	25.4	1.8	1.7	50 hours and over
มี	0.2	-	-	-	-	-	-	0.1	-	-	-	-	Available
ไม่มี	352.0	102.9	1.1	25.9	0.4	0.6	42.9	100.4	11.7	25.4	1.8	1.7	Not available

ตารางที่ 10 จำนวนผู้มีงานทำ จำแนกตามอุตสาหกรรม จำนวนชั่วโมงทำงานต่อสัปดาห์ การมีเวลาเหลือพอและต้องการทำงานเพิ่มขึ้น เพศ และเขตการปกครอง ภาคตะวันออกเฉียงเหนือ (ต่อ)

TABLE 10 EMPLOYED PERSONS BY INDUSTRY, HOURS WORKED PER WEEK, AVAILABILITY FOR ADDITIONAL WORK, SEX AND AREA, NORTHEASTERN REGION (Contd.)

ไตรมาสที่ 1/2557 : Quarter 1/2014

ในเขตเทศบาล MUNICIPAL AREA

หน่วยเป็นพัน : In Thousands

จำนวนชั่วโมงทำงาน เพศ และ การมีเวลาเหลือพอ และต้องการทำงานเพิ่มขึ้น	รวม	อุตสาหกรรม Industry											HOURS WORKED, SEX AND AVAILABILITY FOR ADDITIONAL WORK
		เกษตรกรรม	การทำ	การผลิต	ไฟฟ้า ก๊าซ	การจัดหาน้ำ บำบัดน้ำเสีย	การก่อสร้าง	การขายส่ง	การขนส่ง และ	ที่พักแรมและ	ข้อมูลข่าวสาร	กิจกรรมการเงินและ	
		การป่าไม้	เหมืองแร่	ไอน้ำระบบปรับ		และประปา		การขายปลีก	สถานที่เก็บสินค้า	บริการด้านอาหาร	และการสื่อสาร	การประกันภัย	
		และการประมง	และเหมืองหิน	อากาศ	Water supply	Construction	การซ่อมยานยนต์	Transportation	Accommodation	Information	Financial		
		Agriculture	Mining	Manufacturing	Electricity	sewerage, waste	Transport, storage	and storage	and food service	and communication	intermedation		
ยอดรวม (หญิง)	1,262.6	359.7	1.6	133.5	1.2	3.4	24.8	282.4	6.1	134.8	2.3	15.6	TOTAL (FEMALE)
มี	4.3	3.2	-	0.1	-	-	-	-	-	0.1	-	-	Available
ไม่มี	1,258.3	356.5	1.6	133.4	1.2	3.4	24.8	282.4	6.1	134.8	2.3	15.6	Not available
มีงานประจำแต่ไม่ได้ทำงาน	17.6	16.1	-	0.2	-	-	-	0.2	0.1	0.1	-	0.4	With job not worl
มี	0.8	0.8	-	-	-	-	-	-	-	-	-	-	Available
ไม่มี	16.8	15.3	-	0.2	-	-	-	0.2	0.1	0.1	-	0.4	Not available
1-9 ชั่วโมง	5.4	2.8	-	1.4	-	-	0.1	-	-	0.6	0.1	-	1-9 hours
มี	0.7	0.6	-	-	-	-	-	-	-	0.1	-	-	Available
ไม่มี	4.7	2.3	-	1.4	-	-	0.1	-	-	0.5	0.1	-	Not available
10-19 ชั่วโมง	24.4	10.6	-	1.3	-	0.4	0.1	2.0	-	1.4	-	0.6	10-19 hours
มี	1.0	0.5	-	-	-	-	-	-	-	-	-	-	Available
ไม่มี	23.4	10.1	-	1.3	-	0.4	0.1	2.0	-	1.4	-	0.6	Not available
20-29 ชั่วโมง	91.1	53.4	-	7.0	-	0.3	0.8	11.0	0.1	6.2	-	0.4	20-29 hours
มี	0.8	0.7	-	-	-	-	-	-	-	-	-	-	Available
ไม่มี	90.2	52.6	-	7.0	-	0.3	0.8	11.0	0.1	6.2	-	0.4	Not available
30-34 ชั่วโมง	64.6	30.3	-	7.5	0.2	-	1.1	10.9	-	8.3	0.4	0.3	30-34 hours
มี	0.4	0.3	-	0.1	-	-	-	-	-	-	-	-	Available
ไม่มี	64.2	30.1	-	7.4	0.2	-	1.1	10.9	-	8.3	0.4	0.3	Not available
35-39 ชั่วโมง	238.6	49.2	0.4	14.4	1.0	1.5	1.0	21.2	2.1	12.3	0.7	3.4	35-39 hours
มี	0.1	0.1	-	-	-	-	-	-	-	-	-	-	Available
ไม่มี	238.5	49.1	0.4	14.4	1.0	1.5	1.0	21.2	2.1	12.3	0.7	3.4	Not available
40-49 ชั่วโมง	548.3	141.1	1.1	76.9	0.1	1.2	16.4	136.0	1.6	64.8	0.9	9.2	40-49 hours
มี	0.5	0.3	-	-	-	-	-	-	-	-	-	-	Available
ไม่มี	547.8	140.9	1.1	76.9	0.1	1.2	16.4	136.0	1.6	64.8	0.9	9.2	Not available
50 ชั่วโมงขึ้นไป	272.7	56.1	0.1	24.9	-	0.1	5.3	101.0	2.3	41.2	0.2	1.4	50 hours and ov
มี	-	-	-	-	-	-	-	-	-	-	-	-	Available
ไม่มี	272.7	56.1	0.1	24.9	-	0.1	5.3	101.0	2.3	41.2	0.2	1.4	Not available

ตารางที่ 10 จำนวนผู้มีงานทำ จำแนกตามอุตสาหกรรม จำนวนชั่วโมงทำงานต่อสัปดาห์ การมีเวลาเหลือพอและต้องการทำงานเพิ่มขึ้น เพศ และเขตการปกครอง ภาคตะวันออกเฉียงเหนือ (ต่อ)

TABLE 10 EMPLOYED PERSONS BY INDUSTRY, HOURS WORKED PER WEEK, AVAILABILITY FOR ADDITIONAL WORK, SEX AND AREA, NORTHEASTERN REGION (Contd.)

ไตรมาสที่ 1/2557 : Quarter 1/2014

ในเขตเทศบาล MUNICIPAL AREA

หน่วยเป็นพัน : In Thousands

จำนวนชั่วโมงทำงาน เพศ และ การมีเวลาเหลือพอ และต้องการทำงานเพิ่มขึ้น	อุตสาหกรรม (ต่อ) Industry (Contd.)											
	กิจกรรม อสังหาริมทรัพย์	กิจกรรมทางวิชาชีพ วิทย์และเทคโนโลยี	การบริหารสนับสนุน และป้องกันประเทศ	การบริหารราชการ ป้องกันประเทศ	การศึกษา	กิจกรรมด้านสุขภาพ งานสังคมสงเคราะห์	ศิลปะ ความบันเทิง และนันทนาการ	บริการ ด้านอื่นๆ	งานในครัวเรือน ส่วนบุคคล	กิจกรรมของ องค์กร	ไม่ทราบ	กิจกรรมของ องค์กร
	Real estate activities	Professional,scientific technical activities	Administrative and support service activities	Public admin- istration defence	Education	Health and social work	Art, entertainment	Other service	Activities of household	Extra- territorial	Unknown	Extra- territorial
ยอดรวม (ชาย)	4.5	8.4	8.7	136.4	60.9	23.6	9.7	28.3	2.1	-	-	TOTAL (MALE)
มี	-	-	-	0.4	0.5	-	-	0.3	-	-	-	Available
ไม่มี	4.5	8.4	8.7	136.0	60.4	23.6	9.7	28.0	2.1	-	-	Not available
มีงานประจำแต่ไม่ได้ทำงาน	0.2	-	-	0.3	-	0.2	-	0.2	-	-	-	With job not work
มี	-	-	-	-	-	-	-	-	-	-	-	Available
ไม่มี	0.2	-	-	0.3	-	0.2	-	0.2	-	-	-	Not available
1-9 ชั่วโมง	-	-	-	-	-	-	-	-	-	-	-	1-9 hours
มี	-	-	-	-	-	-	-	-	-	-	-	Available
ไม่มี	-	-	-	-	-	-	-	-	-	-	-	Not available
10-19 ชั่วโมง	-	0.2	-	3.2	2.1	1.0	0.4	0.8	0.2	-	-	10-19 hours
มี	-	-	-	-	-	-	-	0.3	-	-	-	Available
ไม่มี	-	0.2	-	3.2	2.1	1.0	0.4	0.6	0.2	-	-	Not available
20-29 ชั่วโมง	1.1	-	-	7.4	4.5	-	0.8	1.3	0.2	-	-	20-29 hours
มี	-	-	-	-	-	-	-	-	-	-	-	Available
ไม่มี	1.1	-	-	7.4	4.5	-	0.8	1.3	0.2	-	-	Not available
30-34 ชั่วโมง	0.5	1.0	-	1.1	1.7	0.1	0.1	1.2	-	-	-	30-34 hours
มี	-	-	-	-	-	-	-	-	-	-	-	Available
ไม่มี	0.5	1.0	-	1.1	1.7	0.1	0.1	1.2	-	-	-	Not available
35-39 ชั่วโมง	0.7	1.2	0.6	73.2	35.4	10.6	0.4	2.5	0.2	-	-	35-39 hours
มี	-	-	-	0.1	0.5	-	-	-	-	-	-	Available
ไม่มี	0.7	1.2	0.6	73.0	34.9	10.6	0.4	2.5	0.2	-	-	Not available
40-49 ชั่วโมง	0.7	4.8	5.2	37.2	15.5	8.8	4.5	12.4	1.6	-	-	40-49 hours
มี	-	-	-	0.2	-	-	-	-	-	-	-	Available
ไม่มี	0.7	4.8	5.2	37.0	15.5	8.8	4.5	12.4	1.6	-	-	Not available
50 ชั่วโมงขึ้นไป	1.4	1.1	2.9	14.1	1.7	2.9	3.5	9.8	-	-	-	50 hours and ove
มี	-	-	-	0.1	-	-	-	-	-	-	-	Available
ไม่มี	1.4	1.1	2.9	14.0	1.7	2.9	3.5	9.8	-	-	-	Not available

ตารางที่ 10 จำนวนผู้จ้างทำ จำแนกตามอุตสาหกรรม จำนวนชั่วโมงทำงานต่อสัปดาห์ การมีเวลาเหลือพอและต้องการทำงานเพิ่มขึ้น เพศ และเขตการปกครอง ภาคตะวันออกเฉียงเหนือ (ต่อ)

TABLE 10 EMPLOYED PERSONS BY INDUSTRY, HOURS WORKED PER WEEK, AVAILABILITY FOR ADDITIONAL WORK, SEX AND AREA, NORTHEASTERN REGION (Contd.)

ไตรมาสที่ 1/2557 : Quarter 1/2014

ในเขตเทศบาล MUNICIPAL AREA

หน่วยเป็นพัน : In Thousands

จำนวนชั่วโมงทำงาน เพศ และ การมีเวลาเหลือพอ และต้องการทำงานเพิ่มขึ้น	อุตสาหกรรม (ต่อ) Industry (Contd.)											กิจกรรมของ องค์กร
	กิจกรรม อสังหาริมทรัพย์ Real estate activities	กิจกรรมทางวิชาชีพ วิทยุและเทคนิค Professional,scientific technical activities	การบริหารสนับสนุน และป้องกันประเทศ Administrative and support service activities	การบริหารราชการ ป้องกันประเทศ Public admin- istration defence	การศึกษา Education	กิจกรรมด้านสุขภาพ งานสังคมสงเคราะห์ Health and social work	ศิลปะ ความบันเทิง และนันทนาการ Art, entertainment	บริการด้านอื่นๆ Other service	งานในครัวเรือน ส่วนบุคคล Activities of household	กิจกรรมของ องค์กร Extra- territorial	ไม่ทราบ Unknown	
ยอดรวม (หญิง)	3.4	6.1	5.8	62.4	94.8	65.4	8.7	36.4	14.1	-	-	TOTAL (FEMALE)
มี	-	-	0.4	0.1	0.1	-	0.1	-	0.3	-	-	Available
ไม่มี	3.4	6.1	5.4	62.3	94.7	65.4	8.6	36.4	13.9	-	-	Not available
มีงานประจำแต่ไม่ได้ทำงาน	-	-	-	0.2	0.2	0.2	-	-	-	-	-	With job not work
มี	-	-	-	-	-	-	-	-	-	-	-	Available
ไม่มี	-	-	-	0.2	0.2	0.2	-	-	-	-	-	Not available
1-9 ชั่วโมง	-	-	-	-	0.1	0.3	-	-	-	-	-	1-9 hours
มี	-	-	-	-	-	-	-	-	-	-	-	Available
ไม่มี	-	-	-	-	0.1	0.3	-	-	-	-	-	Not available
10-19 ชั่วโมง	-	-	0.4	3.1	3.0	1.0	0.2	0.1	0.4	-	-	10-19 hours
มี	-	-	0.4	-	-	-	0.1	-	0.1	-	-	Available
ไม่มี	-	-	-	3.1	3.0	1.0	0.1	0.1	0.3	-	-	Not available
20-29 ชั่วโมง	0.6	0.2	-	3.4	4.7	1.4	0.7	0.2	0.7	-	-	20-29 hours
มี	-	-	-	-	-	-	-	-	0.1	-	-	Available
ไม่มี	0.6	0.2	-	3.4	4.7	1.4	0.7	0.2	0.6	-	-	Not available
30-34 ชั่วโมง	0.3	0.1	-	0.3	2.3	0.1	1.0	0.8	0.7	-	-	30-34 hours
มี	-	-	-	-	-	-	-	-	-	-	-	Available
ไม่มี	0.3	0.1	-	0.3	2.3	0.1	1.0	0.8	0.7	-	-	Not available
35-39 ชั่วโมง	1.3	2.8	1.0	38.2	60.3	23.3	0.8	3.1	0.7	-	-	35-39 hours
มี	-	-	-	-	-	-	-	-	-	-	-	Available
ไม่มี	1.3	2.8	1.0	38.2	60.3	23.3	0.8	3.1	0.7	-	-	Not available
40-49 ชั่วโมง	0.4	2.5	2.5	15.0	23.2	25.5	3.5	17.5	9.1	-	-	40-49 hours
มี	-	-	0.1	0.1	0.1	-	-	-	-	-	-	Available
ไม่มี	0.4	2.5	2.4	14.8	23.1	25.5	3.5	17.5	9.1	-	-	Not available
50 ชั่วโมงขึ้นไป	0.7	0.6	1.9	2.3	1.1	13.7	2.5	14.8	2.5	-	-	50 hours and ove
มี	-	-	-	-	-	-	-	-	-	-	-	Available
ไม่มี	0.7	0.6	1.9	2.3	1.1	13.7	2.5	14.8	2.5	-	-	Not available

ตารางที่ 10 จำนวนผู้มีงานทำ จำแนกตามอุตสาหกรรม จำนวนชั่วโมงทำงานต่อสัปดาห์ การมีเวลาเหลือพอและต้องการทำงานเพิ่มขึ้น เพศ และเขตการปกครอง ภาคตะวันออกเฉียงเหนือ (ต่อ)

TABLE 10 EMPLOYED PERSONS BY INDUSTRY, HOURS WORKED PER WEEK, AVAILABILITY FOR ADDITIONAL WORK, SEX AND AREA, NORTHEASTERN REGION(Contd.)

ไตรมาสที่ 1/2557 : Quarter 1/2014

นอกเขตเทศบาล NON-MUNICIPAL AREA

หน่วยเป็นพัน : In Thousands

จำนวนชั่วโมงทำงาน เพศ และ การมีเวลาเหลือพอ และต้องการทำงานเพิ่มขึ้น	อุตสาหกรรม Industry												HOURS WORKED, SEX AND AVAILABILITY FOR ADDITIONAL WORK
	รวม	เกษตรกรรม	การทำเหมืองแร่	การผลิต	ไฟฟ้า ก๊าซ	การจัดหาน้ำ บำบัดน้ำเสีย	การก่อสร้าง	การขายส่ง	การขนส่ง และ	ที่พักแรมและ	ข้อมูลข่าวสาร	กิจกรรมการเงินและ	
		การป่าไม้	เหมืองแร่	Manufac-	ไอน้ำระบบปรับ	และประปา		การขายปลีก	สถานที่เก็บสินค้า	บริการด้านอาหาร	และการสื่อสาร	การประกันภัย	
	Total	Agriculture	และเหมืองหิน	turing	อากาศ	Water supply	Construction	การซ่อมยานยนต์	Transportation	Accommodation	Information	Financial	
			Mining		Electricity	sewerage, waste	Transport, storage	and storage	and food service	and communication	intermedation		
ยอดรวม (ชาย)	3,825.7	2,040.7	8.2	283.6	8.4	12.5	468.7	444.2	76.1	70.9	5.0	14.0	TOTAL (MALE)
มี	82.7	70.5	-	2.3	-	-	5.5	1.6	-	-	-	-	Available
ไม่มี	3,743.0	1,970.2	8.2	281.3	8.4	12.5	463.2	442.6	76.1	70.9	5.0	14.0	Not available
มีงานประจำแต่ไม่ได้ทำงาน	130.7	123.2	0.2	1.9	-	-	1.3	4.0	-	-	-	-	With job not work
มี	15.0	15.0	-	-	-	-	-	-	-	-	-	-	Available
ไม่มี	115.7	108.2	0.2	1.9	-	-	1.3	4.0	-	-	-	-	Not available
1-9 ชั่วโมง	26.7	19.5	0.7	-	-	-	2.4	1.9	-	1.4	-	-	1-9 hours
มี	2.9	2.3	-	-	-	-	0.6	-	-	-	-	-	Available
ไม่มี	23.9	17.3	0.7	-	-	-	1.9	1.9	-	1.4	-	-	Not available
10-19 ชั่วโมง	141.8	75.9	-	12.2	-	0.9	14.1	10.9	3.4	1.0	-	0.2	10-19 hours
มี	16.2	14.5	-	1.0	-	-	0.7	-	-	-	-	-	Available
ไม่มี	125.6	61.5	-	11.2	-	0.9	13.4	10.9	3.4	1.0	-	0.2	Not available
20-29 ชั่วโมง	356.5	244.6	1.0	16.3	-	2.2	28.3	22.6	6.8	3.1	0.2	-	20-29 hours
มี	21.4	16.0	-	1.3	-	-	3.0	0.5	-	-	-	-	Available
ไม่มี	335.2	228.6	1.0	15.0	-	2.2	25.2	22.2	6.8	3.1	0.2	-	Not available
30-34 ชั่วโมง	233.3	149.3	-	23.9	0.5	0.6	18.7	16.2	4.7	5.4	-	-	30-34 hours
มี	5.5	5.1	-	-	-	-	-	-	-	-	-	-	Available
ไม่มี	227.7	144.3	-	23.9	0.5	0.6	18.7	16.2	4.7	5.4	-	-	Not available
35-39 ชั่วโมง	469.4	234.5	-	22.4	3.4	2.3	20.3	23.9	3.6	2.0	-	5.2	35-39 hours
มี	8.0	7.1	-	-	-	-	-	0.6	-	-	-	-	Available
ไม่มี	461.4	227.4	-	22.4	3.4	2.3	20.3	23.3	3.6	2.0	-	5.2	Not available
40-49 ชั่วโมง	1,530.8	744.5	1.3	138.1	3.5	4.7	257.1	188.7	32.3	32.7	3.0	7.5	40-49 hours
มี	12.4	9.2	-	-	-	-	1.2	0.5	-	-	-	-	Available
ไม่มี	1,518.5	735.3	1.3	138.1	3.5	4.7	255.9	188.2	32.3	32.7	3.0	7.5	Not available
50 ชั่วโมงขึ้นไป	936.6	449.1	5.1	68.8	1.0	1.8	126.5	176.0	25.3	25.5	1.8	1.1	50 hours and over
มี	1.3	1.3	-	-	-	-	-	-	-	-	-	-	Available
ไม่มี	935.2	447.8	5.1	68.8	1.0	1.8	126.5	176.0	25.3	25.5	1.8	1.1	Not available

ตารางที่ 10 จำนวนผู้มีงานทำ จำแนกตามอุตสาหกรรม จำนวนชั่วโมงทำงานต่อสัปดาห์ การมีเวลาเหลือพอและต้องการทำงานเพิ่มขึ้น เพศ และเขตการปกครอง ภาคตะวันออกเฉียงเหนือ (ต่อ)

TABLE 10 EMPLOYED PERSONS BY INDUSTRY, HOURS WORKED PER WEEK, AVAILABILITY FOR ADDITIONAL WORK, SEX AND AREA, NORTHEASTERN REGION(Contd.)

ไตรมาสที่ 1/2557 : Quarter 1/2014

นอกเขตเทศบาล NON-MUNICIPAL AREA

หน่วยเป็นพัน : In Thousands

จำนวนชั่วโมงทำงาน เพศ และ การมีเวลาเหลือพอ และต้องการทำงานเพิ่มขึ้น	อุตสาหกรรม Industry												HOURS WORKED, SEX AND AVAILABILITY FOR ADDITIONAL WORK
	รวม Total	เกษตรกรรม	การทำเหมืองแร่	การผลิต	ไฟฟ้า ก๊าซ	การจัดหาน้ำ บำบัดน้ำเสีย	การก่อสร้าง	การขายส่ง	การขนส่ง และ	ที่พักแรมและ	ข้อมูลข่าวสาร	กิจกรรมการเงินและ	
		การป่าไม้	เหมืองแร่	โอ้่น้ำระบบปรับ	อากาศ	และประปา		การขายปลีก	สถานที่เก็บสินค้า	บริการด้านอาหาร	และการสื่อสาร	การประกันภัย	
		และการประมง	และเหมืองหิน			Water supply	Construction	การข่มขืนยงค์	Transportation	Accommodation	Information	Financial	
		Agriculture	Mining	Manufacturing	Electricity	sewerage, waste		Transport, storage	and storage	and food service	and communication	intermedation	
ยอดรวม (หญิง)	2,938.5	1,538.7	1.3	360.7	1.3	1.9	73.3	412.9	2.5	176.5	2.5	29.3	TOTAL (FEMALE)
มี	58.1	46.2	-	4.0	-	0.6	0.4	1.4	-	3.1	-	-	Available
ไม่มี	2,880.3	1,492.5	1.3	356.7	1.3	1.4	72.9	411.4	2.5	173.4	2.5	29.3	Not available
มีงานประจำแต่ไม่ได้ทำงาน	82.5	77.1	-	0.9	-	-	0.8	0.3	-	1.5	-	1.4	With job not work
มี	10.1	8.7	-	0.9	-	-	-	-	-	0.5	-	-	Available
ไม่มี	72.3	68.4	-	-	-	-	0.8	0.3	-	1.0	-	1.4	Not available
1-9 ชั่วโมง	22.8	17.6	-	1.4	-	-	1.1	1.1	-	0.5	-	-	1-9 hours
มี	2.9	2.9	-	-	-	-	-	-	-	-	-	-	Available
ไม่มี	20.0	14.7	-	1.4	-	-	1.1	1.1	-	0.5	-	-	Not available
10-19 ชั่วโมง	125.6	80.1	-	12.8	-	-	4.2	8.3	-	5.0	-	0.5	10-19 hours
มี	11.8	8.7	-	1.9	-	-	0.4	0.8	-	-	-	-	Available
ไม่มี	113.8	71.4	-	10.9	-	-	3.8	7.5	-	5.0	-	0.5	Not available
20-29 ชั่วโมง	283.7	210.7	0.4	25.4	-	-	0.9	10.0	1.8	7.3	0.2	0.7	20-29 hours
มี	10.0	7.5	-	0.7	-	-	-	-	-	1.8	-	-	Available
ไม่มี	273.7	203.2	0.4	24.7	-	-	0.9	10.0	1.8	5.5	0.2	0.7	Not available
30-34 ชั่วโมง	216.8	148.1	-	32.0	-	-	1.3	11.5	-	9.0	-	2.7	30-34 hours
มี	8.8	6.5	-	-	-	-	-	0.6	-	-	-	-	Available
ไม่มี	208.0	141.6	-	32.0	-	-	1.3	10.9	-	9.0	-	2.7	Not available
35-39 ชั่วโมง	435.6	205.4	-	46.3	-	0.5	2.7	27.3	-	16.3	-	7.4	35-39 hours
มี	2.4	1.7	-	-	-	-	-	-	-	0.7	-	-	Available
ไม่มี	433.2	203.7	-	46.3	-	0.5	2.7	27.3	-	15.6	-	7.4	Not available
40-49 ชั่วโมง	1,156.2	567.7	0.6	174.1	0.6	0.8	46.4	162.5	0.7	76.4	1.9	13.7	40-49 hours
มี	11.1	9.7	-	-	-	0.6	-	-	-	-	-	-	Available
ไม่มี	1,145.1	558.0	0.6	174.1	0.6	0.3	46.4	162.5	0.7	76.4	1.9	13.7	Not available
50 ชั่วโมงขึ้นไป	615.3	232.1	0.3	67.9	0.7	0.6	15.9	192.0	-	60.5	0.4	2.8	50 hours and over
มี	1.0	0.5	-	0.5	-	-	-	-	-	-	-	-	Available
ไม่มี	614.3	231.5	0.3	67.4	0.7	0.6	15.9	192.0	-	60.5	0.4	2.8	Not available

ตารางที่ 10 จำนวนผู้มีงานทำ จำแนกตามอุตสาหกรรม จำนวนชั่วโมงทำงานต่อสัปดาห์ การมีเวลาเหลือพอและต้องการทำงานเพิ่มขึ้น เพศ และเขตการปกครอง ภาคตะวันออกเฉียงเหนือ (ต่อ)

TABLE 10 EMPLOYED PERSONS BY INDUSTRY, HOURS WORKED PER WEEK, AVAILABILITY FOR ADDITIONAL WORK, SEX AND AREA, NORTHEASTERN REGION(Contd.)

ไตรมาสที่ 1/2557 : Quarter 1/2014

นอกเขตเทศบาล NON-MUNICIPAL AREA

หน่วยเป็นพัน : In Thousands

จำนวนชั่วโมงทำงาน เพศ และ การมีเวลาเหลือพอ และต้องการทำงานเพิ่มขึ้น	อุตสาหกรรม (ต่อ) Industry (Contd.)											HOURS WORKED, SEX AND AVAILABILITY FOR ADDITIONAL WORK
	กิจกรรม อสังหาริมทรัพย์ Real estate activities	กิจกรรมทางวิชาชีพ วิทย์และเทคโนโลยี Professional,scientific technical activities	การบริหารสนับสนุน และป้องกันประเทศ Administrative and support service activities	การบริหารราชการ ป้องกันประเทศ Public admin- istration defence	การศึกษา Education	กิจกรรมด้านสุขภาพ งานสังคมสงเคราะห์ Health and social work	ศิลปะ ความบันเทิง และนันทนาการ Art, entertainment	บริการ ด้านอื่นๆ Other service	งานในครัวเรือน ส่วนบุคคล Activities of household	กิจกรรมของ องค์กร Extra- territorial	ไม่ทราบ Unknown	
ยอดรวม (ชาย)	1.7	11.5	16.0	194.4	67.4	23.0	32.8	40.0	6.7	-	-	TOTAL (MALE)
มี	-	1.0	-	1.3	-	-	-	-	0.5	-	-	Available
ไม่มี	1.7	10.5	16.0	193.1	67.4	23.0	32.8	40.0	6.2	-	-	Not available
มีงานประจำแต่ไม่ได้ทำงาน	-	-	-	-	-	-	-	-	-	-	-	With job not work
มี	-	-	-	-	-	-	-	-	-	-	-	Available
ไม่มี	-	-	-	-	-	-	-	-	-	-	-	Not available
1-9 ชั่วโมง	-	-	-	0.8	-	-	-	-	-	-	-	1-9 hours
มี	-	-	-	-	-	-	-	-	-	-	-	Available
ไม่มี	-	-	-	0.8	-	-	-	-	-	-	-	Not available
10-19 ชั่วโมง	-	1.5	4.5	6.8	4.3	0.6	3.9	1.6	0.2	-	-	10-19 hours
มี	-	-	-	-	-	-	-	-	-	-	-	Available
ไม่มี	-	1.5	4.5	6.8	4.3	0.6	3.9	1.6	0.2	-	-	Not available
20-29 ชั่วโมง	-	-	0.5	12.6	7.4	0.3	5.0	5.6	-	-	-	20-29 hours
มี	-	-	-	0.6	-	-	-	-	-	-	-	Available
ไม่มี	-	-	0.5	12.0	7.4	0.3	5.0	5.6	-	-	-	Not available
30-34 ชั่วโมง	0.6	0.2	1.2	4.4	0.8	-	0.2	6.0	0.6	-	-	30-34 hours
มี	-	-	-	0.5	-	-	-	-	-	-	-	Available
ไม่มี	0.6	0.2	1.2	4.0	0.8	-	0.2	6.0	0.6	-	-	Not available
35-39 ชั่วโมง	-	2.3	0.5	94.2	36.8	8.0	8.3	0.9	0.9	-	-	35-39 hours
มี	-	-	-	0.3	-	-	-	-	-	-	-	Available
ไม่มี	-	2.3	0.5	93.9	36.8	8.0	8.3	0.9	0.9	-	-	Not available
40-49 ชั่วโมง	1.2	7.5	2.9	55.2	17.1	6.2	7.8	16.3	3.4	-	-	40-49 hours
มี	-	1.0	-	-	-	-	-	-	0.5	-	-	Available
ไม่มี	1.2	6.6	2.9	55.2	17.1	6.2	7.8	16.3	2.9	-	-	Not available
50 ชั่วโมงขึ้นไป	-	-	6.4	20.4	1.0	7.9	7.6	9.8	1.7	-	-	50 hours and over
มี	-	-	-	-	-	-	-	-	-	-	-	Available
ไม่มี	-	-	6.4	20.4	1.0	7.9	7.6	9.8	1.7	-	-	Not available

ตารางที่ 10 จำนวนผู้มีงานทำ จำแนกตามอุตสาหกรรม จำนวนชั่วโมงทำงานต่อสัปดาห์ การมีเวลาเหลือพอและต้องการทำงานเพิ่มขึ้น เพศ และเขตการปกครอง ภาคตะวันออกเฉียงเหนือ (ต่อ)

TABLE 10 EMPLOYED PERSONS BY INDUSTRY, HOURS WORKED PER WEEK, AVAILABILITY FOR ADDITIONAL WORK, SEX AND AREA, NORTHEASTERN REGION(Contd.)

ไตรมาสที่ 1/2557 : Quarter 1/2014

นอกเขตเทศบาล NON-MUNICIPAL AREA

หน่วยเป็นพัน : In Thousands

จำนวนชั่วโมงทำงาน เพศ และ การมีเวลาเหลือพอ และต้องการทำงานเพิ่มขึ้น	อุตสาหกรรม (ต่อ) Industry (Contd.)											HOURS WORKED, SEX AND AVAILABILITY FOR ADDITIONAL WORK
	กิจกรรม อสังหาริมทรัพย์	กิจกรรมทางวิชาชีพ วิทย์และเทคโนโลยี	การบริหารสนับสนุน และป้องกันประเทศ	การบริหารราชการ ป้องกันประเทศ	การศึกษา	กิจกรรมด้านสุขภาพ งานสังคมสงเคราะห์	ศิลปะ ความบันเทิง และนันทนาการ	บริการด้านอื่นๆ	งานในครัวเรือน	กิจกรรมของ องค์กรการ	ไม่ทราบ	
	Real estate activities	Professional,scientific technical activities	Administrative and support service activities	Public admin- istration defence	Education	Health and social work	Art, entertainment	Other service	Activities of household	Extra- territorial	Unknown	
ยอดรวม (หญิง)	0.8	4.3	6.5	79.7	108.3	56.2	27.3	39.3	15.4	-	-	TOTAL (FEMALE)
มี	-	-	-	0.8	-	-	-	1.4	0.3	-	-	Available
ไม่มี	0.8	4.3	6.5	78.9	108.3	56.2	27.3	37.9	15.1	-	-	Not available
มีงานประจำแต่ไม่ได้ทำงาน	-	-	-	0.2	-	0.3	-	-	-	-	-	With job not work
มี	-	-	-	-	-	-	-	-	-	-	-	Available
ไม่มี	-	-	-	0.2	-	0.3	-	-	-	-	-	Not available
1-9 ชั่วโมง	-	0.2	-	0.5	0.5	0.2	-	-	-	-	-	1-9 hours
มี	-	-	-	-	-	-	-	-	-	-	-	Available
ไม่มี	-	0.2	-	0.5	0.5	0.2	-	-	-	-	-	Not available
10-19 ชั่วโมง	-	-	-	5.9	7.1	1.6	-	0.2	-	-	-	10-19 hours
มี	-	-	-	-	-	-	-	-	-	-	-	Available
ไม่มี	-	-	-	5.9	7.1	1.6	-	0.2	-	-	-	Not available
20-29 ชั่วโมง	-	0.7	0.6	5.6	8.7	3.7	2.0	1.9	3.1	-	-	20-29 hours
มี	-	-	-	-	-	-	-	-	-	-	-	Available
ไม่มี	-	0.7	0.6	5.6	8.7	3.7	2.0	1.9	3.1	-	-	Not available
30-34 ชั่วโมง	-	-	0.6	1.2	1.5	0.2	1.9	4.6	2.4	-	-	30-34 hours
มี	-	-	-	-	-	-	-	1.4	0.3	-	-	Available
ไม่มี	-	-	0.6	1.2	1.5	0.2	1.9	3.2	2.1	-	-	Not available
35-39 ชั่วโมง	-	0.7	-	38.7	60.8	25.1	2.3	1.4	0.7	-	-	35-39 hours
มี	-	-	-	-	-	-	-	-	-	-	-	Available
ไม่มี	-	0.7	-	38.7	60.8	25.1	2.3	1.4	0.7	-	-	Not available
40-49 ชั่วโมง	0.8	2.0	2.6	22.6	29.2	17.3	6.9	21.5	8.1	-	-	40-49 hours
มี	-	-	-	0.8	-	-	-	-	-	-	-	Available
ไม่มี	0.8	2.0	2.6	21.8	29.2	17.3	6.9	21.5	8.1	-	-	Not available
50 ชั่วโมงขึ้นไป	-	0.8	2.7	5.2	0.5	7.8	14.3	9.7	1.1	-	-	50 hours and over
มี	-	-	-	-	-	-	-	-	-	-	-	Available
ไม่มี	-	0.8	2.7	5.2	0.5	7.8	14.3	9.7	1.1	-	-	Not available

ตารางที่ 11 จำนวนผู้มีงานทำ จำแนกตามสถานภาพการทำงาน จำนวนชั่วโมงทำงานต่อสัปดาห์ การมีเวลาเหลือพอและต้องการทำงานเพิ่มขึ้น ภาคตะวันออกเฉียงเหนือ

TABLE 11 EMPLOYED PERSONS BY WORK STATUS, HOURS WORKED PER WEEK, AVAILABILITY FOR ADDITIONAL WORK, NORTHEASTERN REGION

ไตรมาสที่ 1/2557 : Quarter 1/2014

หน่วยเป็นพัน : In Thousands

จำนวนชั่วโมงทำงาน และ การมีเวลาเหลือพอ และต้องการทำงานเพิ่มขึ้น	รวม Total	สถานภาพการทำงาน Work Status						HOURS WORKED, AND AVAILABILITY FOR ADDITIONAL WORK
		นายจ้าง Employer	ลูกจ้างรัฐบาล Government Employee	ลูกจ้างเอกชน Private Employee	ทำงานส่วนตัว Own Account Worker	ช่วยธุรกิจ ครอบครัว Unpaid Family Worker	การรวมกลุ่ม Members of Producers' Cooperatives	
ยอดรวม	9,520.7	159.9	1,017.5	2,452.7	3,740.7	2,100.7	49.3	TOTAL
มี	158.0	1.0	3.3	34.4	84.0	35.4	-	Available
ไม่มี	9,362.7	159.0	1,014.2	2,418.3	3,656.7	2,065.3	49.3	Not available
มีงานประจำแต่ไม่ได้ทำงาน	266.1	5.4	1.6	12.6	245.9	0.6	-	With job not work
มี	28.4	1.0	-	0.9	26.5	-	-	Available
ไม่มี	237.8	4.5	1.6	11.7	219.4	0.6	-	Not available
1-9 ชั่วโมง	59.3	1.0	2.2	11.7	26.6	17.8	-	1-9 hours
มี	7.0	-	-	2.1	3.7	1.2	-	Available
ไม่มี	52.3	1.0	2.2	9.6	22.9	16.6	-	Not available
10-19 ชั่วโมง	319.5	5.0	41.4	76.8	103.6	91.7	1.1	10-19 hours
มี	30.6	-	-	9.3	13.5	7.8	-	Available
ไม่มี	288.9	5.0	41.4	67.5	90.0	83.9	1.1	Not available
20-29 ชั่วโมง	832.9	6.4	59.7	136.8	386.4	241.9	1.7	20-29 hours
มี	35.0	-	0.6	9.5	16.0	8.9	-	Available
ไม่มี	797.8	6.4	59.1	127.3	370.4	232.9	1.7	Not available
30-34 ชั่วโมง	578.8	8.8	12.8	133.6	244.8	177.8	1.0	30-34 hours
มี	15.3	-	0.5	4.1	6.9	3.8	-	Available
ไม่มี	563.5	8.8	12.3	129.4	238.0	174.0	1.0	Not available
35-39 ชั่วโมง	1,387.2	10.3	544.2	101.6	409.7	317.0	4.4	35-39 hours
มี	12.1	-	0.9	0.2	5.3	5.8	-	Available
ไม่มี	1,375.1	10.3	543.3	101.4	404.4	311.2	4.4	Not available
40-49 ชั่วโมง	3,900.1	56.9	277.4	1,443.8	1,273.7	820.0	28.1	40-49 hours
มี	27.0	-	1.2	7.0	11.6	7.2	-	Available
ไม่มี	3,873.1	56.9	276.2	1,436.8	1,262.1	812.9	28.1	Not available
50 ชั่วโมงขึ้นไป	2,176.8	66.1	78.1	535.7	1,050.0	433.9	13.0	50 hours and over
มี	2.5	-	0.1	1.3	0.5	0.7	-	Available
ไม่มี	2,174.3	66.1	78.0	534.5	1,049.5	433.2	13.0	Not available

ตารางที่ 11 จำนวนผู้มีงานทำ จำแนกตามสถานภาพการทำงาน จำนวนชั่วโมงทำงานต่อสัปดาห์ การมีเวลาเหลือพอและต้องการทำงานเพิ่มขึ้น และเพศ ภาคตะวันออกเฉียงเหนือ
TABLE 11 EMPLOYED PERSONS BY WORK STATUS, HOURS WORKED PER WEEK, AVAILABILITY FOR ADDITIONAL WORK AND SEX , NORTHEASTERN REGION

ไตรมาสที่ 1/2557 : Quarter 1/2014

หน่วยเป็นพัน : In Thousands

จำนวนชั่วโมงทำงาน เพศ และ การมีเวลาเหลือพอ และต้องการทำงานเพิ่มขึ้น	สถานภาพการทำงาน Work Status							HOURS WORKED, SEX AND AVAILABILITY FOR ADDITIONAL WORK
	รวม Total	นายจ้าง Employer	ลูกจ้างรัฐบาล Government Employee	ลูกจ้างเอกชน Private Employee	ทำงานส่วนตัว Own Account Worker	ช่วยธุรกิจ ครอบครัว Unpaid Family Worker	การรวมกลุ่ม Members of Producers' Cooperatives	
ชาย	5,319.7	130.2	556.1	1,510.8	2,369.3	713.1	40.2	MALE
มี	95.6	0.4	2.3	21.1	58.2	13.6	-	Available
ไม่มี	5,224.1	129.8	553.8	1,489.7	2,311.1	699.5	40.2	Not available
มีงานประจำแต่ไม่ได้ทำงาน	166.1	4.3	0.5	8.7	152.6	-	-	With job not work
มี	17.5	0.4	-	-	17.1	-	-	Available
ไม่มี	148.6	3.9	0.5	8.7	135.6	-	-	Not available
1-9 ชั่วโมง	31.1	1.0	0.8	7.3	14.0	8.0	-	1-9 hours
มี	3.5	-	-	1.2	2.4	-	-	Available
ไม่มี	27.6	1.0	0.8	6.1	11.7	8.0	-	Not available
10-19 ชั่วโมง	169.5	4.0	19.8	51.4	62.4	31.4	0.6	10-19 hours
มี	17.8	-	-	5.8	10.0	2.0	-	Available
ไม่มี	151.7	4.0	19.8	45.6	52.4	29.4	0.6	Not available
20-29 ชั่วโมง	458.1	5.0	33.7	93.1	249.0	76.7	0.7	20-29 hours
มี	24.2	-	0.6	7.6	11.0	5.0	-	Available
ไม่มี	433.9	5.0	33.1	85.5	238.0	71.6	0.7	Not available
30-34 ชั่วโมง	297.4	7.9	7.6	81.9	151.9	47.5	0.7	30-34 hours
มี	6.1	-	0.5	2.2	3.5	-	-	Available
ไม่มี	291.3	7.9	7.1	79.8	148.4	47.5	0.7	Not available
35-39 ชั่วโมง	713.1	9.1	289.9	56.9	244.9	110.6	1.7	35-39 hours
มี	9.6	-	0.9	0.1	5.3	3.4	-	Available
ไม่มี	703.4	9.1	288.9	56.8	239.6	107.3	1.7	Not available
40-49 ชั่วโมง	2,195.6	45.3	154.8	867.1	825.5	278.5	24.3	40-49 hours
มี	15.4	-	0.2	3.6	9.0	2.5	-	Available
ไม่มี	2,180.2	45.3	154.6	863.5	816.4	276.0	24.3	Not available
50 ชั่วโมงขึ้นไป	1,288.8	53.6	49.0	344.5	669.0	160.4	12.2	50 hours and over
มี	1.5	-	0.1	0.8	-	0.7	-	Available
ไม่มี	1,287.3	53.6	49.0	343.7	669.0	159.7	12.2	Not available
หญิง	4,201.0	29.7	461.4	941.8	1,371.4	1,387.6	9.0	FEMALE
มี	62.4	0.5	1.0	13.2	25.8	21.8	-	Available
ไม่มี	4,138.6	29.2	460.4	928.6	1,345.6	1,365.8	9.0	Not available
มีงานประจำแต่ไม่ได้ทำงาน	100.0	1.1	1.2	3.9	93.3	0.6	-	With job not work
มี	10.9	0.5	-	0.9	9.5	-	-	Available
ไม่มี	89.1	0.6	1.2	3.0	83.8	0.6	-	Not available
1-9 ชั่วโมง	28.2	-	1.4	4.4	12.6	9.8	-	1-9 hours
มี	3.5	-	-	0.9	1.4	1.2	-	Available
ไม่มี	24.7	-	1.4	3.4	11.2	8.6	-	Not available
10-19 ชั่วโมง	150.0	1.0	21.7	25.4	41.2	60.3	0.5	10-19 hours
มี	12.9	-	-	3.5	3.6	5.8	-	Available
ไม่มี	137.2	1.0	21.7	21.9	37.6	54.5	0.5	Not available
20-29 ชั่วโมง	374.7	1.4	26.0	43.7	137.4	165.2	1.0	20-29 hours
มี	10.8	-	-	2.0	4.9	3.9	-	Available
ไม่มี	363.9	1.4	26.0	41.8	132.5	161.3	1.0	Not available
30-34 ชั่วโมง	281.4	0.9	5.2	51.7	92.9	130.4	0.2	30-34 hours
มี	9.2	-	-	2.0	3.4	3.8	-	Available
ไม่มี	272.2	0.9	5.2	49.7	89.6	126.5	0.2	Not available
35-39 ชั่วโมง	674.1	1.2	254.4	44.7	164.8	206.3	2.7	35-39 hours
มี	2.5	-	-	0.1	-	2.4	-	Available
ไม่มี	671.6	1.2	254.4	44.6	164.8	203.9	2.7	Not available
40-49 ชั่วโมง	1,704.5	11.6	122.6	576.7	448.3	541.5	3.8	40-49 hours
มี	11.6	-	1.0	3.4	2.6	4.6	-	Available
ไม่มี	1,692.9	11.6	121.6	573.3	445.7	536.9	3.8	Not available
50 ชั่วโมงขึ้นไป	888.1	12.5	29.0	191.3	381.0	273.5	0.8	50 hours and over
มี	1.0	-	-	0.5	0.5	-	-	Available
ไม่มี	887.0	12.5	29.0	190.8	380.4	273.5	0.8	Not available

ตารางที่ 11 จำนวนผู้มีงานทำ จำแนกตามสถานภาพการทำงาน จำนวนชั่วโมงทำงานต่อสัปดาห์ การมีเวลาเหลือพอและต้องการทำงานเพิ่มขึ้น เพศ และเขตการปกครอง ภาคตะวันออกเฉียงเหนือ (ต่อ)

TABLE 11 EMPLOYED PERSONS BY WORK STATUS, HOURS WORKED PER WEEK, AVAILABILITY FOR ADDITIONAL WORK, SEX AND AREA, NORTHEASTERN REGION (Contd.)

ไตรมาสที่ 1/2557 : Quarter 1/2014

ในเขตเทศบาล MUNICIPAL AREA

หน่วยเป็นพัน : In Thousands

จำนวนชั่วโมงทำงาน เพศ และ การมีเวลาเหลือพอ และต้องการทำงานเพิ่มขึ้น	รวม Total	สถานภาพการทำงาน Work Status						HOURS WORKED, SEX AND AVAILABILITY FOR ADDITIONAL WORK
		นายจ้าง Employer	ลูกจ้างรัฐบาล Government Employee	ลูกจ้างเอกชน Private Employee	ทำงานส่วนตัว Own Account Worker	ช่วยธุรกิจ ครอบครัว Unpaid Family Worker	การรวมกลุ่ม Members of Producers' Cooperatives	
ยอดรวม (ชาย)	1,494.0	45.4	248.7	395.4	620.0	175.1	9.4	TOTAL (MALE)
มี	12.9	-	1.0	2.4	7.9	1.6	-	Available
ไม่มี	1,481.1	45.4	247.7	393.0	612.1	173.5	9.4	Not available
มีงานประจำแต่ไม่ได้ทำงาน	35.5	0.1	0.5	1.7	33.2	-	-	With job not work
มี	2.5	-	-	-	2.5	-	-	Available
ไม่มี	33.0	0.1	0.5	1.7	30.8	-	-	Not available
1-9 ชั่วโมง	4.4	-	-	0.3	3.1	1.0	-	1-9 hours
มี	0.6	-	-	-	0.6	-	-	Available
ไม่มี	3.8	-	-	0.3	2.4	1.0	-	Not available
10-19 ชั่วโมง	27.7	0.5	6.2	4.7	10.9	5.4	0.1	10-19 hours
มี	1.6	-	-	0.1	1.3	0.2	-	Available
ไม่มี	26.2	0.5	6.2	4.6	9.6	5.2	0.1	Not available
20-29 ชั่วโมง	101.6	0.8	14.2	15.5	56.4	14.7	-	20-29 hours
มี	2.8	-	-	0.9	1.4	0.5	-	Available
ไม่มี	98.8	0.8	14.2	14.6	54.9	14.2	-	Not available
30-34 ชั่วโมง	64.2	1.5	2.3	14.1	36.3	9.4	0.5	30-34 hours
มี	0.6	-	-	0.3	0.3	-	-	Available
ไม่มี	63.6	1.5	2.3	13.9	36.0	9.4	0.5	Not available
35-39 ชั่วโมง	243.7	1.8	138.9	15.1	59.1	28.7	-	35-39 hours
มี	1.6	-	0.7	0.1	0.4	0.5	-	Available
ไม่มี	242.0	1.8	138.3	15.0	58.7	28.2	-	Not available
40-49 ชั่วโมง	664.7	21.7	67.1	262.1	233.0	75.6	5.2	40-49 hours
มี	3.0	-	0.2	1.0	1.4	0.4	-	Available
ไม่มี	661.7	21.7	66.8	261.1	231.6	75.3	5.2	Not available
50 ชั่วโมงขึ้นไป	352.2	19.1	19.5	81.7	188.0	40.2	3.6	50 hours and over
มี	0.2	-	0.1	0.1	-	-	-	Available
ไม่มี	352.0	19.1	19.5	81.7	188.0	40.2	3.6	Not available

ตารางที่ 11 จำนวนผู้มีงานทำ จำแนกตามสถานภาพการทำงาน จำนวนชั่วโมงทำงานต่อสัปดาห์ การมีเวลาเหลือพอและต้องการทำงานเพิ่มขึ้น เพศ และเขตการปกครอง ภาคตะวันออกเฉียงเหนือ (ต่อ)

TABLE 11 EMPLOYED PERSONS BY WORK STATUS, HOURS WORKED PER WEEK, AVAILABILITY FOR ADDITIONAL WORK, SEX AND AREA, NORTHEASTERN REGION (Contd.)

ไตรมาสที่ 1/2557 : Quarter 1/2014

ในเขตเทศบาล MUNICIPAL AREA

หน่วยเป็นพัน : In Thousands

จำนวนชั่วโมงทำงาน เพศ และ การมีเวลาเหลือพอ และต้องการทำงานเพิ่มขึ้น	รวม Total	สถานภาพการทำงาน Work Status						HOURS WORKED, SEX AND AVAILABILITY FOR ADDITIONAL WORK
		นายจ้าง Employer	ลูกจ้างรัฐบาล Government Employee	ลูกจ้างเอกชน Private Employee	ทำงานส่วนตัว Own Account Worker	ช่วยธุรกิจ ครอบครัว Unpaid Family Worker	การรวมกลุ่ม Members of Producers' Cooperatives	
ยอดรวม (หญิง)	1,262.6	13.4	222.2	275.2	383.5	366.9	1.4	TOTAL (FEMALE)
มี	4.3	-	0.2	1.0	2.8	0.3	-	Available
ไม่มี	1,258.3	13.4	222.0	274.2	380.6	366.6	1.4	Not available
มีงานประจำแต่ไม่ได้ทำงาน	17.6	-	0.6	0.6	16.3	-	-	With job not work
มี	0.8	-	-	-	0.8	-	-	Available
ไม่มี	16.8	-	0.6	0.6	15.6	-	-	Not available
1-9 ชั่วโมง	5.4	-	0.3	0.5	2.4	2.2	-	1-9 hours
มี	0.7	-	-	0.1	0.4	0.1	-	Available
ไม่มี	4.7	-	0.3	0.4	2.0	2.1	-	Not available
10-19 ชั่วโมง	24.4	0.1	6.6	3.1	6.3	8.4	-	10-19 hours
มี	1.0	-	-	0.5	0.5	-	-	Available
ไม่มี	23.4	0.1	6.6	2.6	5.8	8.4	-	Not available
20-29 ชั่วโมง	91.1	0.7	9.3	8.8	30.5	41.8	-	20-29 hours
มี	0.8	-	-	0.1	0.7	0.1	-	Available
ไม่มี	90.2	0.7	9.3	8.7	29.8	41.7	-	Not available
30-34 ชั่วโมง	64.6	0.4	2.6	8.9	23.9	28.8	-	30-34 hours
มี	0.4	-	-	0.1	0.2	0.1	-	Available
ไม่มี	64.2	0.4	2.6	8.8	23.7	28.7	-	Not available
35-39 ชั่วโมง	238.6	0.4	127.3	13.7	43.1	54.0	0.2	35-39 hours
มี	0.1	-	-	0.1	-	-	-	Available
ไม่มี	238.5	0.4	127.3	13.6	43.1	54.0	0.2	Not available
40-49 ชั่วโมง	548.3	6.5	59.8	192.4	139.1	149.7	0.8	40-49 hours
มี	0.5	-	0.2	0.1	0.3	-	-	Available
ไม่มี	547.8	6.5	59.6	192.3	138.8	149.7	0.8	Not available
50 ชั่วโมงขึ้นไป	272.7	5.3	15.7	47.2	122.0	82.1	0.4	50 hours and over
มี	-	-	-	-	-	-	-	Available
ไม่มี	272.7	5.3	15.7	47.2	122.0	82.1	0.4	Not available

ตารางที่ 11 จำนวนผู้มีงานทำ จำแนกตามสถานภาพการทำงาน จำนวนชั่วโมงทำงานต่อสัปดาห์ การมีเวลาเหลือพอและต้องการทำงานเพิ่มขึ้น เพศ และเขตการปกครอง ภาคตะวันออกเฉียงเหนือ (ต่อ)

TABLE 11 EMPLOYED PERSONS BY WORK STATUS, HOURS WORKED PER WEEK, AVAILABILITY FOR ADDITIONAL WORK, SEX AND AREA, NORTHEASTERN REGION(Contd.)

ไตรมาสที่ 1/2557 : Quarter 1/2014

นอกเขตเทศบาล NON-MUNICIPAL AREA

หน่วยเป็นพัน : In Thousands

จำนวนชั่วโมงทำงาน เพศ และ การมีเวลาเหลือพอ และต้องการทำงานเพิ่มขึ้น	รวม Total	สถานภาพการทำงาน Work Status						HOURS WORKED, SEX AND AVAILABILITY FOR ADDITIONAL WORK
		นายจ้าง Employer	ลูกจ้างรัฐบาล Government Employee	ลูกจ้างเอกชน Private Employee	ทำงานส่วนตัว Own Account Worker	ช่วยธุรกิจ ครอบครัว Unpaid Family Worker	การรวมกลุ่ม Members of Producers' Cooperatives	
ยอดรวม (ชาย)	3,825.7	84.8	307.4	1,115.4	1,749.3	538.0	30.8	TOTAL (MALE)
มี	82.7	0.4	1.3	18.7	50.3	12.0	-	Available
ไม่มี	3,743.0	84.3	306.1	1,096.7	1,699.0	526.0	30.8	Not available
มีงานประจำแต่ไม่ได้ทำงาน	130.7	4.3	-	7.0	119.4	-	-	With job not work
มี	15.0	0.4	-	-	14.6	-	-	Available
ไม่มี	115.7	3.8	-	7.0	104.8	-	-	Not available
1-9 ชั่วโมง	26.7	1.0	0.8	7.0	11.0	7.0	-	1-9 hours
มี	2.9	-	-	1.2	1.7	-	-	Available
ไม่มี	23.9	1.0	0.8	5.8	9.2	7.0	-	Not available
10-19 ชั่วโมง	141.8	3.5	13.6	46.7	51.5	26.0	0.5	10-19 hours
มี	16.2	-	-	5.7	8.7	1.8	-	Available
ไม่มี	125.6	3.5	13.6	41.0	42.8	24.2	0.5	Not available
20-29 ชั่วโมง	356.5	4.2	19.5	77.6	192.6	61.9	0.7	20-29 hours
มี	21.4	-	0.6	6.7	9.6	4.5	-	Available
ไม่มี	335.2	4.2	18.9	70.9	183.0	57.4	0.7	Not available
30-34 ชั่วโมง	233.3	6.4	5.3	67.8	115.6	38.1	0.2	30-34 hours
มี	5.5	-	0.5	1.9	3.2	-	-	Available
ไม่มี	227.7	6.4	4.8	65.9	112.4	38.1	0.2	Not available
35-39 ชั่วโมง	469.4	7.3	151.0	41.8	185.8	81.9	1.7	35-39 hours
มี	8.0	-	0.3	-	4.9	2.8	-	Available
ไม่มี	461.4	7.3	150.7	41.8	180.9	79.1	1.7	Not available
40-49 ชั่วโมง	1,530.8	23.6	87.8	605.0	592.5	202.9	19.2	40-49 hours
มี	12.4	-	-	2.6	7.6	2.2	-	Available
ไม่มี	1,518.5	23.6	87.8	602.4	584.8	200.7	19.2	Not available
50 ชั่วโมงขึ้นไป	936.6	34.5	29.5	262.7	481.0	120.2	8.6	50 hours and over
มี	1.3	-	-	0.7	-	0.7	-	Available
ไม่มี	935.2	34.5	29.5	262.0	481.0	119.6	8.6	Not available

ตารางที่ 11 จำนวนผู้มีงานทำ จำแนกตามสถานภาพการทำงาน จำนวนชั่วโมงทำงานต่อสัปดาห์ การมีเวลาเหลือพอและต้องการทำงานเพิ่มขึ้น เพศ และเขตการปกครอง ภาคตะวันออกเฉียงเหนือ (ต่อ)

TABLE 11 EMPLOYED PERSONS BY WORK STATUS, HOURS WORKED PER WEEK, AVAILABILITY FOR ADDITIONAL WORK, SEX AND AREA, NORTHEASTERN REGION(Contd.)

ไตรมาสที่ 1/2557 : Quarter 1/2014

นอกเขตเทศบาล NON-MUNICIPAL AREA

หน่วยเป็นพัน : In Thousands

จำนวนชั่วโมงทำงาน เพศ และ การมีเวลาเหลือพอ และต้องการทำงานเพิ่มขึ้น	รวม Total	สถานภาพการทำงาน Work Status						HOURS WORKED, SEX AND AVAILABILITY FOR ADDITIONAL WORK
		นายจ้าง Employer	ลูกจ้างรัฐบาล Government Employee	ลูกจ้างเอกชน Private Employee	ทำงานส่วนตัว Own Account Worker	ช่วยธุรกิจ ครอบครัว Unpaid Family Worker	การรวมกลุ่ม Members of Producers' Cooperatives	
ยอดรวม (หญิง)	2,938.5	16.3	239.2	666.6	988.0	1,020.7	7.6	TOTAL (FEMALE)
มี	58.1	0.5	0.8	12.3	23.0	21.5	-	Available
ไม่มี	2,880.3	15.8	238.4	654.4	965.0	999.2	7.6	Not available
มีงานประจำแต่ไม่ได้ทำงาน	82.5	1.1	0.6	3.3	76.9	0.6	-	With job not work
มี	10.1	0.5	-	0.9	8.7	-	-	Available
ไม่มี	72.3	0.6	0.6	2.4	68.2	0.6	-	Not available
1-9 ชั่วโมง	22.8	-	1.1	3.9	10.2	7.6	-	1-9 hours
มี	2.9	-	-	0.9	1.0	1.1	-	Available
ไม่มี	20.0	-	1.1	3.0	9.3	6.5	-	Not available
10-19 ชั่วโมง	125.6	1.0	15.1	22.3	34.9	52.0	0.5	10-19 hours
มี	11.8	-	-	3.0	3.0	5.8	-	Available
ไม่มี	113.8	1.0	15.1	19.3	31.9	46.1	0.5	Not available
20-29 ชั่วโมง	283.7	0.7	16.7	35.0	106.9	123.4	1.0	20-29 hours
มี	10.0	-	-	1.9	4.3	3.9	-	Available
ไม่มี	273.7	0.7	16.7	33.1	102.6	119.5	1.0	Not available
30-34 ชั่วโมง	216.8	0.5	2.7	42.8	69.1	101.6	0.2	30-34 hours
มี	8.8	-	-	1.9	3.2	3.7	-	Available
ไม่มี	208.0	0.5	2.7	40.9	65.9	97.9	0.2	Not available
35-39 ชั่วโมง	435.6	0.8	127.1	31.0	121.7	152.4	2.5	35-39 hours
มี	2.4	-	-	-	-	2.4	-	Available
ไม่มี	433.2	0.8	127.1	31.0	121.7	150.0	2.5	Not available
40-49 ชั่วโมง	1,156.2	5.0	62.7	384.3	309.2	391.9	3.0	40-49 hours
มี	11.1	-	0.8	3.4	2.3	4.6	-	Available
ไม่มี	1,145.1	5.0	62.0	381.0	306.9	387.3	3.0	Not available
50 ชั่วโมงขึ้นไป	615.3	7.2	13.3	144.1	259.0	191.3	0.4	50 hours and over
มี	1.0	-	-	0.5	0.5	-	-	Available
ไม่มี	614.3	7.2	13.3	143.6	258.5	191.3	0.4	Not available

ตารางที่ 12 จำนวนผู้มีงานทำ จำแนกตามกลุ่มอายุ จำนวนชั่วโมงทำงานต่อสัปดาห์ การมีเวลาเหลือพอและต้องการทำงานเพิ่มขึ้น ภาคตะวันออกเฉียงเหนือ

TABLE 12 EMPLOYED PERSONS BY AGE GROUP, HOURS WORKED PER WEEK, AVAILABILITY FOR ADDITIONAL WORK,NORTHEASTERN REGION

ไตรมาสที่ 1/2557 : Quarter 1/2014

หน่วยเป็นพัน : In Thousands

จำนวนชั่วโมงทำงาน และ การมีเวลาเหลือพอ และต้องการทำงานเพิ่มขึ้น	รวม Total	กลุ่มอายุ Age Group								HOURS WORKED, AND AVAILABILITY FOR ADDITIONAL WORK
		15-19	20-24	25-29	30-34	35-39	40-49	50-59	>= 60	
ยอดรวม	9,520.7	273.5	718.3	716.3	816.0	1,118.1	2,638.5	2,060.6	1,179.5	Total
มี	158.0	5.7	8.5	15.4	12.2	22.0	38.8	40.1	15.4	Available
ไม่มี	9,362.7	267.8	709.8	700.9	803.8	1,096.1	2,599.7	2,020.5	1,164.1	Not available
มีงานประจำแต่ไม่ได้ทำงาน	266.1	0.1	11.8	5.0	12.4	19.9	54.0	75.0	87.9	With job not work
มี	28.4	-	-	1.1	2.3	1.1	9.5	9.4	5.1	Available
ไม่มี	237.8	0.1	11.8	4.0	10.1	18.8	44.5	65.6	82.9	Not available
1-9 ชั่วโมง	59.3	2.1	5.3	2.7	2.0	6.2	11.8	13.9	15.3	1-9 hours
มี	7.0	-	0.1	-	0.6	2.2	2.6	1.6	-	Available
ไม่มี	52.3	2.1	5.2	2.7	1.4	4.0	9.2	12.4	15.3	Not available
10-19 ชั่วโมง	319.5	27.8	31.8	20.9	23.7	29.1	69.3	65.9	51.0	10-19 hours
มี	30.6	0.8	1.3	2.6	0.9	6.2	7.0	10.2	1.7	Available
ไม่มี	288.9	27.1	30.6	18.3	22.8	22.9	62.3	55.7	49.3	Not available
20-29 ชั่วโมง	832.9	23.0	74.4	49.8	62.0	73.5	201.8	191.6	156.7	20-29 hours
มี	35.0	1.5	2.8	4.5	3.9	3.7	7.0	9.1	2.5	Available
ไม่มี	797.8	21.5	71.6	45.4	58.1	69.8	194.8	182.4	154.2	Not available
30-34 ชั่วโมง	578.8	24.2	42.0	39.6	40.4	70.7	147.9	127.0	87.0	30-34 hours
มี	15.3	-	0.7	1.1	1.2	1.1	5.4	3.0	2.9	Available
ไม่มี	563.5	24.2	41.3	38.5	39.2	69.6	142.5	124.0	84.1	Not available
35-39 ชั่วโมง	1,387.2	28.6	91.0	117.2	118.6	166.9	349.3	359.9	155.9	35-39 hours
มี	12.1	2.1	1.4	2.3	0.7	1.3	2.1	2.4	-	Available
ไม่มี	1,375.1	26.5	89.6	114.9	117.9	165.6	347.2	357.5	155.9	Not available
40-49 ชั่วโมง	3,900.1	120.8	319.3	331.5	378.9	476.1	1,111.5	772.4	389.5	40-49 hours
มี	27.0	1.4	2.2	3.9	2.6	5.9	4.4	4.5	2.1	Available
ไม่มี	3,873.1	119.4	317.1	327.6	376.3	470.2	1,107.1	767.9	387.4	Not available
50 ชั่วโมงขึ้นไป	2,176.8	46.9	142.6	149.6	178.0	275.8	692.8	455.0	236.2	50 hours and over
มี	2.5	-	-	0.1	-	0.7	0.7	-	1.0	Available
ไม่มี	2,174.3	46.9	142.6	149.5	178.0	275.2	692.1	455.0	235.1	Not available

ตารางที่ 12 จำนวนผู้มีงานทำ จำแนกตามกลุ่มอายุ จำนวนชั่วโมงทำงานต่อสัปดาห์ การมีเวลาเหลือพอและต้องการทำงานเพิ่มขึ้น และเพศ ภาคตะวันออกเฉียงเหนือ
TABLE 12 EMPLOYED PERSONS BY AGE GROUP, HOURS WORKED PER WEEK, AVAILABILITY FOR ADDITIONAL WORK AND SEX , NORTHEASTERN REGION

ไตรมาสที่ 1/2557 : Quarter 1/2014

หน่วยเป็นพัน : In Thousands

จำนวนชั่วโมงทำงาน เพศ และ การมีเวลาเหลือพอ และต้องการทำงานเพิ่มขึ้น	รวม Total	กลุ่มอายุ Age Group								HOURS WORKED, SEX AND AVAILABILITY FOR ADDITIONAL WORK
		15-19	20-24	25-29	30-34	35-39	40-49	50-59	>= 60	
ชาย	5,319.7	191.6	429.9	398.4	440.5	574.2	1,395.7	1,151.5	738.0	MALE
มี	95.6	2.3	5.7	11.1	6.4	12.9	21.5	25.6	10.3	Available
ไม่มี	5,224.1	189.3	424.2	387.3	434.1	561.4	1,374.3	1,125.9	727.6	Not available
มีงานประจำแต่ไม่ได้ทำงาน	166.1	-	8.9	2.2	3.8	8.1	31.4	45.6	66.1	With job not work
มี	17.5	-	-	0.3	0.1	0.2	6.9	5.9	4.1	Available
ไม่มี	148.6	-	8.9	1.9	3.7	7.8	24.5	39.8	62.1	Not available
1-9 ชั่วโมง	31.1	1.4	5.2	1.4	0.8	4.4	6.0	4.7	7.3	1-9 hours
มี	3.5	-	0.1	-	0.6	1.0	1.2	0.7	-	Available
ไม่มี	27.6	1.4	5.1	1.4	0.2	3.4	4.8	4.0	7.3	Not available
10-19 ชั่วโมง	169.5	14.6	22.9	8.8	14.2	15.4	30.8	32.1	30.7	10-19 hours
มี	17.8	0.8	1.3	2.6	0.7	2.0	2.8	5.9	1.7	Available
ไม่มี	151.7	13.8	21.6	6.2	13.5	13.4	28.1	26.2	29.0	Not available
20-29 ชั่วโมง	458.1	16.5	50.8	27.8	35.1	40.2	90.7	99.4	97.6	20-29 hours
มี	24.2	0.2	2.2	4.3	1.7	3.5	4.5	5.4	2.4	Available
ไม่มี	433.9	16.4	48.5	23.5	33.5	36.6	86.2	94.0	95.2	Not available
30-34 ชั่วโมง	297.4	17.7	22.8	22.7	19.9	32.4	73.0	61.2	47.8	30-34 hours
มี	6.1	-	-	0.1	0.6	0.5	2.1	2.2	0.5	Available
ไม่มี	291.3	17.7	22.8	22.6	19.3	31.8	70.8	58.9	47.3	Not available
35-39 ชั่วโมง	713.1	16.8	54.9	52.6	50.3	73.2	176.7	197.9	90.7	35-39 hours
มี	9.6	-	1.4	2.3	0.7	1.3	1.6	2.4	-	Available
ไม่มี	703.4	16.8	53.5	50.4	49.5	72.0	175.1	195.6	90.7	Not available
40-49 ชั่วโมง	2,195.6	88.8	177.3	195.8	216.2	255.6	584.9	434.1	243.0	40-49 hours
มี	15.4	1.4	0.7	1.4	2.1	3.6	1.5	3.1	1.6	Available
ไม่มี	2,180.2	87.4	176.6	194.3	214.1	252.0	583.3	430.9	241.4	Not available
50 ชั่วโมงขึ้นไป	1,288.8	35.8	87.2	87.1	100.2	145.0	402.2	276.5	154.7	50 hours and over
มี	1.5	-	-	0.1	-	0.7	0.7	-	-	Available
ไม่มี	1,287.3	35.8	87.2	87.0	100.2	144.4	401.5	276.5	154.7	Not available
หญิง	4,201.0	81.9	288.4	317.9	375.6	543.9	1,242.8	909.1	441.5	FEMALE
มี	62.4	3.4	2.8	4.3	5.8	9.2	17.3	14.5	5.1	Available
ไม่มี	4,138.6	78.5	285.5	313.6	369.7	534.7	1,225.5	894.6	436.5	Not available
มีงานประจำแต่ไม่ได้ทำงาน	100.0	0.1	2.9	2.8	8.6	11.8	22.6	29.4	21.8	With job not work
มี	10.9	-	-	0.7	2.2	0.8	2.6	3.5	1.0	Available
ไม่มี	89.1	0.1	2.9	2.1	6.4	11.0	20.0	25.9	20.8	Not available
1-9 ชั่วโมง	28.2	0.8	0.1	1.3	1.2	1.8	5.9	9.2	8.0	1-9 hours
มี	3.5	-	-	-	-	1.2	1.5	0.9	-	Available
ไม่มี	24.7	0.8	0.1	1.3	1.2	0.6	4.4	8.3	8.0	Not available
10-19 ชั่วโมง	150.0	13.2	9.0	12.1	9.5	13.7	38.5	33.8	20.3	10-19 hours
มี	12.9	-	-	-	0.2	4.2	4.2	4.3	-	Available
ไม่มี	137.2	13.2	9.0	12.1	9.3	9.5	34.3	29.5	20.3	Not available
20-29 ชั่วโมง	374.7	6.5	23.7	22.0	26.9	33.3	111.1	92.2	59.1	20-29 hours
มี	10.8	1.3	0.6	0.2	2.3	0.2	2.4	3.7	0.1	Available
ไม่มี	363.9	5.2	23.1	21.8	24.6	33.1	108.6	88.4	59.0	Not available
30-34 ชั่วโมง	281.4	6.5	19.2	16.9	20.5	38.3	75.0	65.8	39.2	30-34 hours
มี	9.2	-	0.7	0.9	0.6	0.5	3.3	0.7	2.4	Available
ไม่มี	272.2	6.5	18.5	15.9	19.9	37.8	71.7	65.1	36.8	Not available
35-39 ชั่วโมง	674.1	11.8	36.1	64.5	68.4	93.7	172.5	162.0	65.2	35-39 hours
มี	2.5	2.1	-	-	-	-	0.4	-	-	Available
ไม่มี	671.6	9.7	36.1	64.5	68.4	93.7	172.1	162.0	65.2	Not available
40-49 ชั่วโมง	1,704.5	32.0	142.0	135.8	162.7	220.5	526.7	338.3	146.5	40-49 hours
มี	11.6	-	1.5	2.5	0.5	2.3	2.9	1.3	0.6	Available
ไม่มี	1,692.9	32.0	140.5	133.3	162.2	218.3	523.7	337.0	146.0	Not available
50 ชั่วโมงขึ้นไป	888.1	11.1	55.4	62.5	77.8	130.8	290.6	178.4	81.4	50 hours and over
มี	1.0	-	-	-	-	-	-	-	1.0	Available
ไม่มี	887.0	11.1	55.4	62.5	77.8	130.8	290.6	178.4	80.4	Not available

ตารางที่ 12 จำนวนผู้มีงานทำ จำแนกตามกลุ่มอายุ จำนวนชั่วโมงทำงานต่อสัปดาห์ การมีเวลาเหลือพอและต้องการทำงานเพิ่มขึ้น เพศ และเขตการปกครอง ภาคตะวันออกเฉียงเหนือ (ต่อ)

TABLE 12 EMPLOYED PERSONS BY AGE GROUP, HOURS WORKED PER WEEK, AVAILABILITY FOR ADDITIONAL WORK, SEX AND AREA, NORTHEASTERN REGION (Contd.)

ไตรมาสที่ 1/2557 : Quarter 1/2014

ในเขตเทศบาล MUNICIPAL AREA

หน่วยเป็นพัน : In Thousands

จำนวนชั่วโมงทำงาน เพศ และ การมีเวลาเหลือพอ และต้องการทำงานเพิ่มขึ้น	รวม Total	กลุ่มอายุ Age Group								HOURS WORKED, SEX AND AVAILABILITY FOR ADDITIONAL WORK
		15-19	20-24	25-29	30-34	35-39	40-49	50-59	>= 60	
ยอดรวม(ชาย)	1,494.0	42.7	109.3	117.2	132.6	171.5	404.3	329.5	187.0	MALE
มี	12.9	0.2	1.4	1.1	0.8	2.3	4.2	2.3	0.6	Available
ไม่มี	1,481.1	42.4	107.9	116.1	131.8	169.3	400.1	327.2	186.4	Not available
มีงานประจำแต่ไม่ได้ทำงาน	35.5	-	1.5	0.5	1.1	1.5	6.7	11.2	13.1	With job not work
มี	2.5	-	-	0.1	0.1	0.2	0.9	0.7	0.5	Available
ไม่มี	33.0	-	1.5	0.4	1.0	1.2	5.8	10.5	12.6	Not available
1-9 ชั่วโมง	4.4	0.3	0.7	0.1	-	0.3	0.3	0.4	2.3	1-9 hours
มี	0.6	-	0.1	-	-	0.2	0.3	-	-	Available
ไม่มี	3.8	0.3	0.6	0.1	-	0.1	-	0.4	2.3	Not available
10-19 ชั่วโมง	27.7	3.3	1.4	1.8	2.7	3.0	6.3	4.7	4.6	10-19 hours
มี	1.6	0.1	0.3	0.1	0.1	0.3	0.3	0.4	0.1	Available
ไม่มี	26.2	3.2	1.1	1.7	2.7	2.7	6.0	4.3	4.5	Not available
20-29 ชั่วโมง	101.6	3.2	6.6	5.8	7.1	10.0	20.7	25.4	22.8	20-29 hours
มี	2.8	-	0.1	-	0.1	0.6	1.5	0.4	-	Available
ไม่มี	98.8	3.2	6.4	5.8	7.0	9.4	19.2	25.0	22.8	Not available
30-34 ชั่วโมง	64.2	3.3	3.3	4.6	4.0	7.8	12.3	14.9	13.9	30-34 hours
มี	0.6	-	-	0.1	0.2	0.1	-	0.2	-	Available
ไม่มี	63.6	3.3	3.3	4.5	3.8	7.8	12.3	14.8	13.9	Not available
35-39 ชั่วโมง	243.7	3.8	14.1	16.2	22.8	22.1	70.9	67.4	26.4	35-39 hours
มี	1.6	-	0.2	0.2	0.4	-	0.7	0.2	-	Available
ไม่มี	242.0	3.8	13.9	16.0	22.5	22.1	70.2	67.2	26.4	Not available
40-49 ชั่วโมง	664.7	19.7	58.0	64.4	66.1	81.4	184.1	130.4	60.7	40-49 hours
มี	3.0	0.1	0.7	0.6	-	0.9	0.3	0.4	-	Available
ไม่มี	661.7	19.6	57.3	63.8	66.1	80.5	183.8	129.9	60.7	Not available
50 ชั่วโมงขึ้นไป	352.2	9.0	23.7	23.8	28.7	45.4	103.0	75.2	43.3	50 hours and over
มี	0.2	-	-	0.1	-	-	0.1	-	-	Available
ไม่มี	352.0	9.0	23.7	23.8	28.7	45.4	102.9	75.2	43.3	Not available

ตารางที่ 12 จำนวนผู้มีงานทำ จำแนกตามกลุ่มอายุ จำนวนชั่วโมงทำงานต่อสัปดาห์ การมีเวลาเหลือพอและต้องการทำงานเพิ่มขึ้น เพศ และเขตการปกครอง ภาคตะวันออกเฉียงเหนือ (ต่อ)

TABLE 12 EMPLOYED PERSONS BY AGE GROUP, HOURS WORKED PER WEEK, AVAILABILITY FOR ADDITIONAL WORK, SEX AND AREA, NORTHEASTERN REGION (Contd.)

ไตรมาสที่ 1/2557 : Quarter 1/2014

ในเขตเทศบาล MUNICIPAL AREA

หน่วยเป็นพัน : In Thousands

จำนวนชั่วโมงทำงาน เพศ และ การมีเวลาเหลือพอ และต้องการทำงานเพิ่มขึ้น	รวม	กลุ่มอายุ Age Group								HOURS WORKED, SEX AND AVAILABILITY FOR ADDITIONAL WORK
	Total	15-19	20-24	25-29	30-34	35-39	40-49	50-59	>= 60	
ยอดรวม(หญิง)	1,262.6	19.0	83.3	100.8	122.4	165.4	381.3	273.6	116.7	TOTAL(FEMALE)
มี	4.3	-	0.3	0.2	0.4	0.4	1.6	1.3	0.1	Available
ไม่มี	1,258.3	19.0	83.0	100.7	122.0	165.0	379.7	272.3	116.6	Not available
มีงานประจำแต่ไม่ได้ทำงาน	17.6	0.1	0.2	0.3	0.6	1.7	6.1	4.0	4.6	With job not work
มี	0.8	-	-	-	0.1	-	0.3	0.3	-	Available
ไม่มี	16.8	0.1	0.2	0.3	0.5	1.7	5.8	3.7	4.6	Not available
1-9 ชั่วโมง	5.4	0.5	0.1	0.1	0.4	0.6	0.7	0.9	2.0	1-9 hours
มี	0.7	-	-	-	-	0.2	0.2	0.2	-	Available
ไม่มี	4.7	0.5	0.1	0.1	0.4	0.4	0.5	0.7	2.0	Not available
10-19 ชั่วโมง	24.4	1.2	2.1	1.7	2.0	1.7	6.4	5.9	3.4	10-19 hours
มี	1.0	-	-	-	0.2	-	0.3	0.5	-	Available
ไม่มี	23.4	1.2	2.1	1.7	1.9	1.7	6.0	5.4	3.4	Not available
20-29 ชั่วโมง	91.1	2.2	3.7	4.7	7.4	7.7	23.4	26.1	16.0	20-29 hours
มี	0.8	-	0.1	0.2	0.1	0.2	0.1	0.1	0.1	Available
ไม่มี	90.2	2.2	3.6	4.5	7.3	7.5	23.3	26.0	15.9	Not available
30-34 ชั่วโมง	64.6	0.5	3.2	5.0	3.4	8.9	17.5	16.5	9.5	30-34 hours
มี	0.4	-	-	-	-	-	0.2	0.2	-	Available
ไม่มี	64.2	0.5	3.2	5.0	3.4	8.9	17.3	16.3	9.5	Not available
35-39 ชั่วโมง	238.6	3.2	12.5	20.5	28.1	30.8	67.4	60.7	15.4	35-39 hours
มี	0.1	-	-	-	-	-	0.1	-	-	Available
ไม่มี	238.5	3.2	12.5	20.5	28.1	30.8	67.3	60.7	15.4	Not available
40-49 ชั่วโมง	548.3	8.1	44.2	50.3	55.6	72.8	171.7	104.2	41.3	40-49 hours
มี	0.5	-	0.2	-	-	-	0.3	-	-	Available
ไม่มี	547.8	8.1	44.0	50.3	55.6	72.8	171.4	104.2	41.3	Not available
50 ชั่วโมงขึ้นไป	272.7	3.3	17.4	18.1	24.8	41.3	88.1	55.3	24.4	50 hours and over
มี	-	-	-	-	-	-	-	-	-	Available
ไม่มี	272.7	3.3	17.4	18.1	24.8	41.3	88.1	55.3	24.4	Not available

ตารางที่ 12 จำนวนผู้มีงานทำ จำแนกตามกลุ่มอายุ จำนวนชั่วโมงทำงานต่อสัปดาห์ การมีเวลาเหลือพอและต้องการทำงานเพิ่มขึ้น เพศ และเขตการปกครอง ภาคตะวันออกเฉียงเหนือ (ต่อ)

TABLE 12 EMPLOYED PERSONS BY AGE GROUP, HOURS WORKED PER WEEK, AVAILABILITY FOR ADDITIONAL WORK, SEX AND AREA, NORTHEASTERN REGION (Contd.)

ไตรมาสที่ 1/2557 : Quarter 1/2014

นอกเขตเทศบาล NON-MUNICIPAL AREA

หน่วยเป็นพัน : In Thousands

จำนวนชั่วโมงทำงาน เพศ และ การมีเวลาเหลือพอ และต้องการทำงานเพิ่มขึ้น	รวม Total	กลุ่มอายุ Age Group								HOURS WORKED, SEX AND AVAILABILITY FOR ADDITIONAL WORK
		15-19	20-24	25-29	30-34	35-39	40-49	50-59	>= 60	
ยอดรวม(ชาย)	3,825.7	148.9	320.6	281.2	307.9	402.7	991.4	822.0	551.0	MALE
มี	82.7	2.1	4.2	10.0	5.6	10.6	17.3	23.3	9.7	Available
ไม่มี	3,743.0	146.9	316.4	271.3	302.3	392.1	974.2	798.7	541.3	Not available
มีงานประจำแต่ไม่ได้ทำงาน	130.7	-	7.5	1.7	2.7	6.6	24.7	34.4	53.0	With job not work
มี	15.0	-	-	0.2	-	-	6.0	5.2	3.6	Available
ไม่มี	115.7	-	7.5	1.5	2.7	6.6	18.7	29.3	49.4	Not available
1-9 ชั่วโมง	26.7	1.1	4.5	1.3	0.8	4.1	5.6	4.3	5.1	1-9 hours
มี	2.9	-	-	-	0.6	0.8	0.9	0.7	-	Available
ไม่มี	23.9	1.1	4.5	1.3	0.2	3.3	4.8	3.7	5.1	Not available
10-19 ชั่วโมง	141.8	11.3	21.5	7.0	11.5	12.5	24.6	27.4	26.2	10-19 hours
มี	16.2	0.7	1.0	2.5	0.7	1.8	2.5	5.5	1.6	Available
ไม่มี	125.6	10.6	20.5	4.5	10.8	10.7	22.1	21.9	24.6	Not available
20-29 ชั่วโมง	356.5	13.3	44.2	22.0	28.0	30.1	70.0	74.0	74.8	20-29 hours
มี	21.4	0.2	2.1	4.3	1.6	2.9	3.0	5.0	2.4	Available
ไม่มี	335.2	13.1	42.1	17.7	26.5	27.2	67.0	69.1	72.4	Not available
30-34 ชั่วโมง	233.3	14.4	19.5	18.1	15.9	24.5	60.6	46.2	34.0	30-34 hours
มี	5.5	-	-	-	0.3	0.5	2.1	2.1	0.5	Available
ไม่มี	227.7	14.4	19.5	18.1	15.5	24.1	58.5	44.2	33.5	Not available
35-39 ชั่วโมง	469.4	13.0	40.7	36.5	27.5	51.1	105.8	130.6	64.3	35-39 hours
มี	8.0	-	1.2	2.1	0.4	1.3	0.9	2.2	-	Available
ไม่มี	461.4	13.0	39.6	34.4	27.1	49.8	104.9	128.4	64.3	Not available
40-49 ชั่วโมง	1,530.8	69.1	119.3	131.4	150.2	174.2	400.8	303.7	182.3	40-49 hours
มี	12.4	1.3	-	0.8	2.1	2.7	1.2	2.7	1.6	Available
ไม่มี	1,518.5	67.8	119.3	130.6	148.1	171.5	399.6	301.0	180.7	Not available
50 ชั่วโมงขึ้นไป	936.6	26.8	63.4	63.3	71.5	99.6	299.2	201.3	111.4	50 hours and over
มี	1.3	-	-	-	-	0.7	0.7	-	-	Available
ไม่มี	935.2	26.8	63.4	63.3	71.5	99.0	298.6	201.3	111.4	Not available

ตารางที่ 12 จำนวนผู้มีงานทำ จำแนกตามกลุ่มอายุ จำนวนชั่วโมงทำงานต่อสัปดาห์ การมีเวลาเหลือพอและต้องการทำงานเพิ่มขึ้น เพศ และเขตการปกครอง ภาคตะวันออกเฉียงเหนือ (ต่อ)

TABLE 12 EMPLOYED PERSONS BY AGE GROUP, HOURS WORKED PER WEEK, AVAILABILITY FOR ADDITIONAL WORK, SEX AND AREA, NORTHEASTERN REGION (Contd.)

ไตรมาสที่ 1/2557 : Quarter 1/2014

นอกเขตเทศบาล NON-MUNICIPAL AREA

หน่วยเป็นพัน : In Thousands

จำนวนชั่วโมงทำงาน เพศ และ การมีเวลาเหลือพอ และต้องการทำงานเพิ่มขึ้น	รวม Total	กลุ่มอายุ Age Group								HOURS WORKED, SEX AND AVAILABILITY FOR ADDITIONAL WORK
		15-19	20-24	25-29	30-34	35-39	40-49	50-59	>= 60	
ยอดรวม(หญิง)	2,938.5	62.9	205.0	217.1	253.2	378.4	861.5	635.5	324.9	TOTAL(FEMALE)
มี	58.1	3.4	2.5	4.2	5.5	8.7	15.8	13.2	5.0	Available
ไม่มี	2,880.3	59.5	202.5	212.9	247.8	369.7	845.7	622.3	319.9	Not available
มีงานประจำแต่ไม่ได้ทำงาน	82.5	-	2.7	2.5	8.0	10.1	16.5	25.4	17.2	With job not work
มี	10.1	-	-	0.7	2.1	0.8	2.3	3.2	1.0	Available
ไม่มี	72.3	-	2.7	1.8	5.9	9.3	14.2	22.2	16.2	Not available
1-9 ชั่วโมง	22.8	0.3	-	1.2	0.8	1.2	5.1	8.3	6.1	1-9 hours
มี	2.9	-	-	-	-	1.0	1.2	0.7	-	Available
ไม่มี	20.0	0.3	-	1.2	0.8	0.2	3.9	7.6	6.1	Not available
10-19 ชั่วโมง	125.6	12.1	6.9	10.4	7.5	12.0	32.1	27.9	16.9	10-19 hours
มี	11.8	-	-	-	-	4.2	3.9	3.8	-	Available
ไม่มี	113.8	12.1	6.9	10.4	7.5	7.8	28.2	24.1	16.9	Not available
20-29 ชั่วโมง	283.7	4.3	20.0	17.3	19.5	25.7	87.6	66.1	43.1	20-29 hours
มี	10.0	1.3	0.5	-	2.2	-	2.3	3.7	-	Available
ไม่มี	273.7	3.0	19.5	17.3	17.3	25.7	85.3	62.4	43.1	Not available
30-34 ชั่วโมง	216.8	6.0	16.0	11.8	17.1	29.5	57.5	49.3	29.6	30-34 hours
มี	8.8	-	0.7	0.9	0.6	0.5	3.1	0.5	2.4	Available
ไม่มี	208.0	6.0	15.3	10.9	16.5	28.9	54.4	48.8	27.2	Not available
35-39 ชั่วโมง	435.6	8.6	23.6	44.0	40.3	62.9	105.1	101.3	49.8	35-39 hours
มี	2.4	2.1	-	-	-	-	0.3	-	-	Available
ไม่มี	433.2	6.5	23.6	44.0	40.3	62.9	104.8	101.3	49.8	Not available
40-49 ชั่วโมง	1,156.2	23.8	97.8	85.5	107.1	147.7	354.9	234.1	105.2	40-49 hours
มี	11.1	-	1.3	2.5	0.5	2.3	2.6	1.3	0.6	Available
ไม่มี	1,145.1	23.8	96.5	83.0	106.6	145.5	352.4	232.8	104.7	Not available
50 ชั่วโมงขึ้นไป	615.3	7.8	38.1	44.4	53.0	89.5	202.5	123.1	57.1	50 hours and over
มี	1.0	-	-	-	-	-	-	-	1.0	Available
ไม่มี	614.3	7.8	38.1	44.4	53.0	89.5	202.5	123.1	56.0	Not available

ตารางที่ 13 จำนวนผู้ว่างงาน ที่หางานทำ จำแนกตามระยะเวลาที่หางานทำ ระดับการศึกษาที่สำเร็จ ภาคตะวันออกเฉียงเหนือ

TABLE 13 UNEMPLOYED PERSONS, SEEKING JOP BY DURATION OF SEEKING JOP, LEVEL OF EDUCATIONAL ATTAINMENT, NORTHEASTERN REGION

ไตรมาสที่ 1/2557 : Quarter 1/2014

หน่วยเป็น คน : Person

ระดับการศึกษาที่สำเร็จ	รวม Total	ระยะเวลาที่หางานทำ Duration of seeking jop						ไม่ทราบ Unknown	LEVEL OF EDUCATIONAL ATTAINMENT
		< 1 เดือน Month	1 - 2.9 เดือน Months	3 - 5.9 เดือน Months	6 - 8.9 เดือน Months	9 - 11.9 เดือน Months	>=12 เดือน Months		
ยอดรวม	13,647	7,299	4,721	735	-	-	892	-	TOTAL
ไม่มีการศึกษา	-	-	-	-	-	-	-	-	No education
ต่ำกว่าประถมศึกษา	537	537	-	-	-	-	-	-	Less than Elementary
ประถมศึกษา	81	-	81	-	-	-	-	-	Elementary
มัธยมศึกษาตอนต้น	5,687	2,187	3,332	168	-	-	-	-	Lower Secondary
มัธยมศึกษาตอนปลาย	5,066	3,643	530	-	-	-	892	-	Upper Secondary Level
สายสามัญ	2,467	1,044	530	-	-	-	892	-	General/Academic
สายอาชีพศึกษา	2,599	2,599	-	-	-	-	-	-	Vocational
สายวิชาการศึกษา	-	-	-	-	-	-	-	-	Teacher Training
อุดมศึกษา	2,276	931	777	567	-	-	-	-	Higher Level
สายวิชาการ	1,932	587	777	567	-	-	-	-	Academic
สายวิชาชีพ	344	344	-	-	-	-	-	-	Higher Technical Education
สายวิชาการศึกษา	-	-	-	-	-	-	-	-	Teacher Training
อื่นๆ ^{1/}	-	-	-	-	-	-	-	-	Others ^{1/}
ไม่ทราบ	-	-	-	-	-	-	-	-	Unknown

1/ รวมอาชีวะระยะสั้น 1/ Including Short Course Vocational

ตารางที่ 13 จำนวนผู้ว่างงาน ที่หางานทำ จำแนกตามระยะเวลาที่หางานทำ ระดับการศึกษาที่สำเร็จ และเพศ ภาคตะวันออกเฉียงเหนือ

TABLE 13 UNEMPLOYED PERSONS, SEEKING JOP BY DURATION OF SEEKING JOP, LEVEL OF EDUCATIONAL ATTAINMENT AND SEX, NORTHEASTERN REGION

ไตรมาสที่ 1/2557 : Quarter 1/2014

หน่วยเป็นคน : Person

ระดับการศึกษาที่สำเร็จ	รวม	ระยะเวลาที่หางานทำ Duration of seeking jop							LEVEL OF EDUCATIONAL ATTAINMENT
		< 1 เดือน	1 - 2.9 เดือน	3 - 5.9 เดือน	6 - 8.9 เดือน	9 - 11.9 เดือน	>=12 เดือน	ไม่ทราบ	
		Month	Months	Months	Months	Months	Months	Unknown	
ชาย	5,618	2,094	2,789	735	-	-	-	-	MALE
ไม่มีการศึกษา	-	-	-	-	-	-	-	-	No education
ต่ำกว่าประถมศึกษา	537	537	-	-	-	-	-	-	Less than Elementary
ประถมศึกษา	81	-	81	-	-	-	-	-	Elementary
มัธยมศึกษาตอนต้น	2,987	512	2,307	168	-	-	-	-	Lower Secondary
มัธยมศึกษาตอนปลาย	1,044	1,044	-	-	-	-	-	-	Upper Secondary Level
สายสามัญ	1,044	1,044	-	-	-	-	-	-	General/Academic
สายอาชีวศึกษา	-	-	-	-	-	-	-	-	Vocational
สายวิชาการศึกษา	-	-	-	-	-	-	-	-	Teacher Training
อุดมศึกษา	969	-	401	567	-	-	-	-	Higher Level
สายวิชาการ	969	-	401	567	-	-	-	-	Academic
สายวิชาชีพ	-	-	-	-	-	-	-	-	Higher Technical Education
สายวิชาการศึกษา	-	-	-	-	-	-	-	-	Teacher Training
อื่นๆ ^{1/}	-	-	-	-	-	-	-	-	Others ^{1/}
ไม่ทราบ	-	-	-	-	-	-	-	-	Unknown
หญิง	8,029	5,205	1,931	-	-	-	892	-	FEMALE
ไม่มีการศึกษา	-	-	-	-	-	-	-	-	No education
ต่ำกว่าประถมศึกษา	-	-	-	-	-	-	-	-	Less than Elementary
ประถมศึกษา	-	-	-	-	-	-	-	-	Elementary
มัธยมศึกษาตอนต้น	2,700	1,675	1,025	-	-	-	-	-	Lower Secondary
มัธยมศึกษาตอนปลาย	4,022	2,599	530	-	-	-	892	-	Upper Secondary Level
สายสามัญ	1,423	-	530	-	-	-	892	-	General/Academic
สายอาชีวศึกษา	2,599	2,599	-	-	-	-	-	-	Vocational
สายวิชาการศึกษา	-	-	-	-	-	-	-	-	Teacher Training
อุดมศึกษา	1,307	931	376	-	-	-	-	-	Higher Level
สายวิชาการ	964	587	376	-	-	-	-	-	Academic
สายวิชาชีพ	344	344	-	-	-	-	-	-	Higher Technical Education
สายวิชาการศึกษา	-	-	-	-	-	-	-	-	Teacher Training
อื่นๆ ^{1/}	-	-	-	-	-	-	-	-	Others ^{1/}
ไม่ทราบ	-	-	-	-	-	-	-	-	Unknown

1/ รวมอาชีวะระยะสั้น

1/ Including Short Course Vocational

ตารางที่ 13 จำนวนผู้ว่างงาน ที่หางานทำ จำแนกตามระยะเวลาที่หางานทำ ระดับการศึกษาที่สำเร็จ เพศ และเขตการปกครอง ภาคตะวันออกเฉียงเหนือ (ต่อ)

TABLE 13 UNEMPLOYED PERSONS, SEEKING JOP BY DURATION OF SEEKING JOP, LEVEL OF EDUCATIONAL ATTAINMENT, SEX AND AREA, NORTHEASTERN REGION (Contd.)

ไตรมาสที่ 1/2557 : Quarter 1/2014

ในเขตเทศบาล MUNICIPAL AREA

หน่วยเป็นคน : Person

ระดับการศึกษาที่สำเร็จ	รวม	ระยะเวลาที่หางานทำ Duration of seeking jop						ไม่ทราบ	LEVEL OF EDUCATIONAL ATTAINMENT
		< 1 เดือน	1 - 2.9 เดือน	3 - 5.9 เดือน	6 - 8.9 เดือน	9 - 11.9 เดือน	>=12 เดือน		
	Total	Month	Months	Months	Months	Months	Months	Unknown	
ยอดรวม	4,053	1,980	1,012	168	-	-	892	-	TOTAL
ชาย	1,700	1,050	482	168	-	-	-	-	MALE
ไม่มีการศึกษา	-	-	-	-	-	-	-	-	No education
ต่ำกว่าประถมศึกษา	537	537	-	-	-	-	-	-	Less than Elementary
ประถมศึกษา	81	-	81	-	-	-	-	-	Elementary
มัธยมศึกษาตอนต้น	680	512	-	168	-	-	-	-	Lower Secondary
มัธยมศึกษาตอนปลาย	-	-	-	-	-	-	-	-	Upper Secondary Level
สายสามัญ	-	-	-	-	-	-	-	-	General/Academic
สายอาชีพศึกษา	-	-	-	-	-	-	-	-	Vocational
สายวิชาการศึกษา	-	-	-	-	-	-	-	-	Teacher Training
อุดมศึกษา	401	-	401	-	-	-	-	-	Higher Level
สายวิชาการ	401	-	401	-	-	-	-	-	Academic
สายวิชาชีพ	-	-	-	-	-	-	-	-	Higher Technical Education
สายวิชาการศึกษา	-	-	-	-	-	-	-	-	Teacher Training
อื่นๆ 1/	-	-	-	-	-	-	-	-	Others 1/
ไม่ทราบ	-	-	-	-	-	-	-	-	Unknown
หญิง	2,353	931	530	-	-	-	892	-	FEMALE
ไม่มีการศึกษา	-	-	-	-	-	-	-	-	No education
ต่ำกว่าประถมศึกษา	-	-	-	-	-	-	-	-	Less than Elementary
ประถมศึกษา	-	-	-	-	-	-	-	-	Elementary
มัธยมศึกษาตอนต้น	-	-	-	-	-	-	-	-	Lower Secondary
มัธยมศึกษาตอนปลาย	1,423	-	530	-	-	-	892	-	Upper Secondary Level
สายสามัญ	1,423	-	530	-	-	-	892	-	General/Academic
สายอาชีพศึกษา	-	-	-	-	-	-	-	-	Vocational
สายวิชาการศึกษา	-	-	-	-	-	-	-	-	Teacher Training
อุดมศึกษา	931	931	-	-	-	-	-	-	Higher Level
สายวิชาการ	587	587	-	-	-	-	-	-	Academic
สายวิชาชีพ	344	344	-	-	-	-	-	-	Higher Technical Education
สายวิชาการศึกษา	-	-	-	-	-	-	-	-	Teacher Training
อื่นๆ 1/	-	-	-	-	-	-	-	-	Others 1/
ไม่ทราบ	-	-	-	-	-	-	-	-	Unknown

1/ รวมอาชีวระยะสั้น 1/ Including Short Course Vocational

ตารางที่ 13 จำนวนผู้ว่างงาน ที่หางานทำ จำแนกตามระยะเวลาที่หางานทำ ระดับการศึกษาที่สำเร็จ เพศ และเขตการปกครอง ภาคตะวันออกเฉียงเหนือ (ต่อ)

TABLE 13 UNEMPLOYED PERSONS, SEEKING JOP BY DURATION OF SEEKING JOP, LEVEL OF EDUCATIONAL ATTAINMENT, SEX AND AREA, NORTHEASTERN REGION (Contd.)

ไตรมาสที่ 1/2557 : Quarter 1/2014

นอกเขตเทศบาล NON-MUNICIPAL AREA

หน่วยเป็นคน : Person

ระดับการศึกษาที่สำเร็จ	รวม	ระยะเวลาที่หางานทำ Duration of seeking jop						ไม่ทราบ	LEVEL OF EDUCATIONAL ATTAINMENT
		< 1 เดือน	1 - 2.9 เดือน	3 - 5.9 เดือน	6 - 8.9 เดือน	9 - 11.9 เดือน	>=12 เดือน		
	Total	Month	Months	Months	Months	Months	Months	Unknown	
ยอดรวม	9,594	5,318	3,708	567	-	-	-	-	TOTAL
ชาย	3,918	1,044	2,307	567	-	-	-	-	MALE
ไม่มีการศึกษา	-	-	-	-	-	-	-	-	No education
ต่ำกว่าประถมศึกษา	-	-	-	-	-	-	-	-	Less than Elementary
ประถมศึกษา	-	-	-	-	-	-	-	-	Elementary
มัธยมศึกษาตอนต้น	2,307	-	2,307	-	-	-	-	-	Lower Secondary
มัธยมศึกษาตอนปลาย	1,044	1,044	-	-	-	-	-	-	Upper Secondary Level
สายสามัญ	1,044	1,044	-	-	-	-	-	-	General/Academic
สายอาชีวศึกษา	-	-	-	-	-	-	-	-	Vocational
สายวิชาการศึกษา	-	-	-	-	-	-	-	-	Teacher Training
อุดมศึกษา	567	-	-	567	-	-	-	-	Higher Level
สายวิชาการ	567	-	-	567	-	-	-	-	Academic
สายวิชาชีพ	-	-	-	-	-	-	-	-	Higher Technical Education
สายวิชาการศึกษา	-	-	-	-	-	-	-	-	Teacher Training
อื่นๆ ^{1/}	-	-	-	-	-	-	-	-	Others ^{1/}
ไม่ทราบ	-	-	-	-	-	-	-	-	Unknown
หญิง	5,675	4,274	1,401	-	-	-	-	-	FEMALE
ไม่มีการศึกษา	-	-	-	-	-	-	-	-	No education
ต่ำกว่าประถมศึกษา	-	-	-	-	-	-	-	-	Less than Elementary
ประถมศึกษา	-	-	-	-	-	-	-	-	Elementary
มัธยมศึกษาตอนต้น	2,700	1,675	1,025	-	-	-	-	-	Lower Secondary
มัธยมศึกษาตอนปลาย	2,599	2,599	-	-	-	-	-	-	Upper Secondary Level
สายสามัญ	-	-	-	-	-	-	-	-	General/Academic
สายอาชีวศึกษา	2,599	2,599	-	-	-	-	-	-	Vocational
สายวิชาการศึกษา	-	-	-	-	-	-	-	-	Teacher Training
อุดมศึกษา	376	-	376	-	-	-	-	-	Higher Level
สายวิชาการ	376	-	376	-	-	-	-	-	Academic
สายวิชาชีพ	-	-	-	-	-	-	-	-	Higher Technical Education
สายวิชาการศึกษา	-	-	-	-	-	-	-	-	Teacher Training
อื่นๆ ^{1/}	-	-	-	-	-	-	-	-	Others ^{1/}
ไม่ทราบ	-	-	-	-	-	-	-	-	Unknown

1/ รวมอาชีวะระยะสั้น 1/ Including Short Course Vocational

ตารางที่ 14 จำนวนผู้ว่างงาน ที่เคยทำงานมาก่อน จำแนกตามอาชีพที่ทำครั้งสุดท้าย อุตสาหกรรมที่ทำครั้งสุดท้าย ภาคตะวันออกเฉียงเหนือ

TABLE 14 UNEMPLOYED PERSONS, EVER WORKED BY LAST OCCUPATION, LAST INDUSTRY, NORTHEASTERN REGION

ไตรมาสที่ 1/2557 : Quarter 1/2014

หน่วยเป็นคน : Person

อาชีพที่ทำครั้งสุดท้าย	อุตสาหกรรมที่ทำครั้งสุดท้าย Last Industry													LAST OCCUPATION
	รวม	เกษตรกรรม	การทำเหมืองแร่	การผลิต	ไฟฟ้า ก๊าซ	การจัดหาน้ำ	บำบัดน้ำเสีย	การก่อสร้าง	การขายส่ง	การขนส่ง และ	ที่พักแรมและ	ข้อมูลข่าวสาร	กิจกรรมการเงินและ	
		การป่าไม้		ไอน้ำระบบปรับ			และประปา		การขายปลีก	สถานที่เก็บสินค้า	บริการด้านอาหาร	และการสื่อสาร	การประกันภัย	
	Total	Agriculture	Mining	Manufac-turing	Electricity	Water supply	sewerage, waste	Construction	การชื้อมยานยนต์	Transportation	Accommodation	Information	Financial	
									Transport, storage	and storage	and food service	and communication	intermedation	
ยอดรวม	65,092	26,127	-	9,355	-	-	-	5,320	11,113	2,798	4,711	-	2,976	TOTAL
1. ผู้บัญญัติกฎหมาย ข้าราชการระดับอาวุโส และผู้จัดการ	-	-	-	-	-	-	-	-	-	-	-	-	-	1. Legislators, senior officials and managers
2. ผู้ประกอบวิชาชีพด้านต่างๆ	889	-	-	-	-	-	-	-	-	-	-	-	-	2. Professionals
3. ผู้ประกอบวิชาชีพด้านเทคนิคสาขาต่างๆ และอาชีพที่เกี่ยวข้อง	3,359	-	-	-	-	-	-	88	99	-	-	-	2,976	3. Technicians and associate professionals
4. เสมียน	1,886	-	-	1,067	-	-	-	-	215	-	-	-	-	4. Clerks
5. พนักงานบริการและพนักงานในร้านค้า และตลาด	13,513	-	-	-	-	-	-	-	8,651	-	4,711	-	-	5. Service workers and shop and market sales workers
6. ผู้ปฏิบัติงานที่มีฝีมือในด้านการเกษตร และการประมง	24,571	24,571	-	-	-	-	-	-	-	-	-	-	-	6. Skilled agricultural and fishery workers
7. ผู้ปฏิบัติงานด้านความสามารถทางฝีมือ และธุรกิจการค้าที่เกี่ยวข้อง	5,843	-	-	2,658	-	-	-	1,509	1,677	-	-	-	-	7. Craft and related trades workers
8. ผู้ปฏิบัติการโรงงานและเครื่องจักร และผู้ปฏิบัติงานด้านการประกอบ	8,638	-	-	5,369	-	-	-	-	471	2,798	-	-	-	8. Plant and machine operators and assemblers
9. อาชีพขั้นพื้นฐานต่างๆ ในด้านการขาย และการให้บริการ	6,393	1,555	-	262	-	-	-	3,723	-	-	-	-	-	9. Elementary occupations
10. คนงานซึ่งมิได้จำแนกไว้ในหมวดอื่น	-	-	-	-	-	-	-	-	-	-	-	-	-	10. Workers not classifiable by occupation

ตารางที่ 14 จำนวนผู้ว่างงาน ที่เคยทำงานมาก่อน จำแนกตามอาชีพที่ทำครั้งสุดท้าย อุตสาหกรรมที่ทำครั้งสุดท้าย ภาคตะวันออกเฉียงเหนือ (ต่อ)

TABLE 14 UNEMPLOYED PERSONS, EVER WORKED BY LAST OCCUPATION, LAST INDUSTRY, NORTHEASTERN REGION (Contd.)

ไตรมาสที่ 1/2557 : Quarter 1/2014

หน่วยเป็นคน : Person

อาชีพที่ทำครั้งสุดท้าย	อุตสาหกรรมที่ทำครั้งสุดท้าย (ต่อ) Last Industry (Contd.)												LAST OCCUPATION
	กิจกรรมอสังหาริมทรัพย์	กิจกรรมทางวิชาชีพวิทย์และเทคโนโลยี	การบริหารสนับสนุนและป้องกันประเทศ	การบริหารราชการป้องกันประเทศ	การศึกษา	กิจกรรมด้านสุขภาพงานสังคมสงเคราะห์	ศิลปะ ความบันเทิงและนันทนาการ	บริการด้านอื่นๆ	งานในครัวเรือนส่วนบุคคล	กิจกรรมขององค์กร	ไม่ทราบ		
	Real estate activities	Professional, scientific and technical activities	Administrative support service activities	Public administration defence	Education	Health and social work	Art, entertainment	Other service	Activities of household	Extra-territorial	Unknown		
ยอดรวม	465	-	-	232	-	196	946	511	342	-	-	TOTAL	
1. ผู้บัญญัติกฎหมาย ข้าราชการระดับอาวุโสและผู้จัดการ	-	-	-	-	-	-	-	-	-	-	-	1. Legislators, senior officials and managers	
2. ผู้ประกอบวิชาชีพด้านต่างๆ	-	-	-	-	-	-	889	-	-	-	-	2. Professionals	
3. ผู้ประกอบวิชาชีพด้านเทคนิคสาขาต่างๆ และอาชีพที่เกี่ยวข้อง	-	-	-	-	-	196	-	-	-	-	-	3. Technicians and associate professionals	
4. เสมียน	465	-	-	139	-	-	-	-	-	-	-	4. Clerks	
5. พนักงานบริการและพนักงานในร้านค้าและตลาด	-	-	-	93	-	-	57	-	-	-	-	5. Service workers and shop and market sales workers	
6. ผู้ปฏิบัติงานที่มีฝีมือในด้านการเกษตรและการประมง	-	-	-	-	-	-	-	-	-	-	-	6. Skilled agricultural and fishery workers	
7. ผู้ปฏิบัติงานด้านความสามารถทางฝีมือและธุรกิจการค้าที่เกี่ยวข้อง	-	-	-	-	-	-	-	-	-	-	-	7. Craft and related trades workers	
8. ผู้ปฏิบัติการโรงงานและเครื่องจักรและผู้ปฏิบัติงานด้านการประกอบ	-	-	-	-	-	-	-	-	-	-	-	8. Plant and machine operators and assemblers	
9. อาชีพขั้นพื้นฐานต่างๆ ในด้านการขายและการให้บริการ	-	-	-	-	-	-	-	511	342	-	-	9. Elementary occupations	
10. คนงานซึ่งมิได้จำแนกไว้ในหมวดอื่น	-	-	-	-	-	-	-	-	-	-	-	10. Workers not classifiable by occupation	

ตารางที่ 14 จำนวนผู้ว่างงาน ที่เคยทำงานมาก่อน จำแนกตามอาชีพที่ทำครั้งสุดท้าย อุตสาหกรรมที่ทำครั้งสุดท้าย และเพศ ภาคตะวันออกเฉียงเหนือ

TABLE 14 UNEMPLOYED PERSONS, EVER WORKED BY LAST OCCUPATION, LAST INDUSTRY AND SEX, NORTHEASTERN REGION

ไตรมาสที่ 1/2557 : Quarter 1/2014

หน่วยเป็น คน : Person

อาชีพที่ทำครั้งสุดท้าย	อุตสาหกรรมที่ทำครั้งสุดท้าย Last industry												LAST OCCUPATION
	รวม	เกษตรกรรม	การทำเหมืองแร่	การผลิต	ไฟฟ้า ก๊าซ	การให้น้ำ บำบัดน้ำเสีย	การก่อสร้าง	การขนส่ง	การขนส่ง และ	ที่พักแรมและ	ข้อมูลข่าวสาร	กิจกรรมการเงินและ	
	Total	Agriculture	Mining	Manufacturing	Electricity	Water supply and sewerage, waste	Construction	การขนส่ง และการขนถ่ายสินค้า	Transportation and storage	Accommodation and food service	Information and communication	การประกันภัย	
ชาย	35,394	17,419	-	3,145	-	-	3,523	5,468	2,798	1,279	-	-	MALE
1. ผู้บัญญัติกฎหมาย ข้าราชการระดับอาวุโส และผู้จัดการ	-	-	-	-	-	-	-	-	-	-	-	-	1. Legislators, senior officials and managers
2. ผู้ประกอบวิชาชีพด้านต่างๆ	889	-	-	-	-	-	-	-	-	-	-	-	2. Professionals
3. ผู้ประกอบวิชาชีพด้านเทคนิคสาขาต่างๆ และอาชีพที่เกี่ยวข้อง	-	-	-	-	-	-	-	-	-	-	-	-	3. Technicians and associate professionals
4. เสมียน	547	-	-	547	-	-	-	-	-	-	-	-	4. Clerks
5. พนักงานบริการและพนักงานในร้านค้า และตลาด	4,749	-	-	-	-	-	-	3,320	-	1,279	-	-	5. Service workers and shop and market sales workers
6. ผู้ปฏิบัติงานที่มีฝีมือในด้านเกษตร และการประมง	15,864	15,864	-	-	-	-	-	-	-	-	-	-	6. Skilled agricultural and fishery workers
7. ผู้ปฏิบัติงานด้านความสามารถทางฝีมือ และธุรกิจการค้าที่เกี่ยวข้อง	5,439	-	-	2,254	-	-	1,509	1,677	-	-	-	-	7. Craft and related trades workers
8. ผู้ปฏิบัติงานโรงงานและเครื่องจักร และผู้ปฏิบัติงานด้านการประกอบ	3,352	-	-	83	-	-	-	471	2,798	-	-	-	8. Plant and machine operators and assemblers
9. อาชีพขั้นพื้นฐานต่างๆ ในด้านการขาย และการให้บริการ	4,555	1,555	-	262	-	-	2,014	-	-	-	-	-	9. Elementary occupations
10. คนงานซึ่งมิได้จำแนกไว้ในหมวดอื่น	-	-	-	-	-	-	-	-	-	-	-	-	10. Workers not classifiable by occupation
หญิง	29,698	8,707	-	6,211	-	-	1,797	5,645	-	3,433	-	2,976	FEMALE
1. ผู้บัญญัติกฎหมาย ข้าราชการระดับอาวุโส และผู้จัดการ	-	-	-	-	-	-	-	-	-	-	-	-	1. Legislators, senior officials and managers
2. ผู้ประกอบวิชาชีพด้านต่างๆ	-	-	-	-	-	-	-	-	-	-	-	-	2. Professionals
3. ผู้ประกอบวิชาชีพด้านเทคนิคสาขาต่างๆ และอาชีพที่เกี่ยวข้อง	3,359	-	-	-	-	-	88	99	-	-	-	2,976	3. Technicians and associate professionals
4. เสมียน	1,339	-	-	520	-	-	-	215	-	-	-	-	4. Clerks
5. พนักงานบริการและพนักงานในร้านค้า และตลาด	8,763	-	-	-	-	-	-	5,331	-	3,433	-	-	5. Service workers and shop and market sales workers
6. ผู้ปฏิบัติงานที่มีฝีมือในด้านเกษตร และการประมง	8,707	8,707	-	-	-	-	-	-	-	-	-	-	6. Skilled agricultural and fishery workers
7. ผู้ปฏิบัติงานด้านความสามารถทางฝีมือ และธุรกิจการค้าที่เกี่ยวข้อง	404	-	-	404	-	-	-	-	-	-	-	-	7. Craft and related trades workers
8. ผู้ปฏิบัติงานโรงงานและเครื่องจักร และผู้ปฏิบัติงานด้านการประกอบ	5,287	-	-	5,287	-	-	-	-	-	-	-	-	8. Plant and machine operators and assemblers
9. อาชีพขั้นพื้นฐานต่างๆ ในด้านการขาย และการให้บริการ	1,839	-	-	-	-	-	1,709	-	-	-	-	-	9. Elementary occupations
10. คนงานซึ่งมิได้จำแนกไว้ในหมวดอื่น	-	-	-	-	-	-	-	-	-	-	-	-	10. Workers not classifiable by occupation

ตารางที่ 14 จำนวนผู้ว่างงาน ที่เคยทำงานมาก่อน จำแนกตามอาชีพที่ทำครั้งสุดท้าย อุตสาหกรรมที่ทำครั้งสุดท้ายจำแนกตาม เพศ ภาคตะวันออกเฉียงเหนือ (ต่อ)

TABLE 14 UNEMPLOYED PERSONS, EVER WORKED BY LAST OCCUPATION, LAST INDUSTRY SEX , NORTHEASTERN REGION (Contd.)

ไตรมาสที่ 1/2557 : Quarter 1/2014

หน่วยเป็นพัน : Person

อาชีพที่ทำครั้งสุดท้าย	อุตสาหกรรมที่ทำครั้งสุดท้าย (ต่อ) Last Industry (Contd.)												LAST OCCUPATION
	กิจกรรมอสังหาริมทรัพย์	กิจกรรมทางวิชาชีพ วิทยาศาสตร์และเทคโนโลยี	การบริหารสนับสนุน และป้องกันประเทศ	การบริหารราชการ ป้องกันประเทศ	การศึกษา	กิจกรรมด้านสุขภาพ งานสังคมสงเคราะห์	ศิลปะ ความบันเทิง และนันทนาการ	บริการด้านอื่นๆ	งานในครัวเรือน ส่วนบุคคล	กิจกรรมของ องค์กร	ไม่ทราบ		
	Real estate activities	Professional,scientific technical activities	and support service activities	Administrative Public admin- istration defence	Education	Health and social work	Art, entertainment	Other service	Activities of household	Extra- territorial	Unknown		
ชาย	-	-	-	93	-	-	946	511	213	-	-	MALE	
1. ผู้บัญญัติกฎหมาย ข้าราชการระดับอาวุโส และผู้จัดการ	-	-	-	-	-	-	-	-	-	-	-	1. Legislators, senior officials and managers	
2. ผู้ประกอบวิชาชีพด้านต่างๆ	-	-	-	-	-	-	889	-	-	-	-	2. Professionals	
3. ผู้ประกอบวิชาชีพด้านเทคนิคสาขาต่างๆ และอาชีพที่เกี่ยวข้อง	-	-	-	-	-	-	-	-	-	-	-	3. Technicians and associate professionals	
4. เสมียน	-	-	-	-	-	-	-	-	-	-	-	4. Clerks	
5. พนักงานบริการและพนักงานในร้านค้า และตลาด	-	-	-	93	-	-	57	-	-	-	-	5. Service workers and shop and market sales workers	
6. ผู้ปฏิบัติงานที่มีมือในด้านการเกษตร และการประมง	-	-	-	-	-	-	-	-	-	-	-	6. Skilled agricultural and fishery workers	
7. ผู้ปฏิบัติงานด้านความสามารถทางฝีมือ และธุรกิจการค้าที่เกี่ยวข้อง	-	-	-	-	-	-	-	-	-	-	-	7. Craft and related trades workers	
8. ผู้ปฏิบัติการโรงงานและเครื่องจักร และผู้ปฏิบัติงานด้านการประกอบ	-	-	-	-	-	-	-	-	-	-	-	8. Plant and machine operators and assemblers	
9. อาชีพขั้นพื้นฐานต่างๆ ในด้านการขาย และการให้บริการ	-	-	-	-	-	-	-	511	213	-	-	9. Elementary occupations	
10. คนงานซึ่งมิได้จำแนกไว้ในหมวดอื่น	-	-	-	-	-	-	-	-	-	-	-	10. Workers not classifiable by occupation	
หญิง	465	-	-	139	-	196	-	-	130	-	-	FEMALE	
1. ผู้บัญญัติกฎหมาย ข้าราชการระดับอาวุโส และผู้จัดการ	-	-	-	-	-	-	-	-	-	-	-	1. Legislators, senior officials and managers	
2. ผู้ประกอบวิชาชีพด้านต่างๆ	-	-	-	-	-	-	-	-	-	-	-	2. Professionals	
3. ผู้ประกอบวิชาชีพด้านเทคนิคสาขาต่างๆ และอาชีพที่เกี่ยวข้อง	-	-	-	-	-	196	-	-	-	-	-	3. Technicians and associate professionals	
4. เสมียน	465	-	-	139	-	-	-	-	-	-	-	4. Clerks	
5. พนักงานบริการและพนักงานในร้านค้า และตลาด	-	-	-	-	-	-	-	-	-	-	-	5. Service workers and shop and market sales workers	
6. ผู้ปฏิบัติงานที่มีมือในด้านการเกษตร และการประมง	-	-	-	-	-	-	-	-	-	-	-	6. Skilled agricultural and fishery workers	
7. ผู้ปฏิบัติงานด้านความสามารถทางฝีมือ และธุรกิจการค้าที่เกี่ยวข้อง	-	-	-	-	-	-	-	-	-	-	-	7. Craft and related trades workers	
8. ผู้ปฏิบัติการโรงงานและเครื่องจักร และผู้ปฏิบัติงานด้านการประกอบ	-	-	-	-	-	-	-	-	-	-	-	8. Plant and machine operators and assemblers	
9. อาชีพขั้นพื้นฐานต่างๆ ในด้านการขาย และการให้บริการ	-	-	-	-	-	-	-	-	130	-	-	9. Elementary occupations	
10. คนงานซึ่งมิได้จำแนกไว้ในหมวดอื่น	-	-	-	-	-	-	-	-	-	-	-	10. Workers not classifiable by occupation	

ตารางที่ 14 จำนวนผู้ว่างงาน ที่เคยทำงานมาก่อน จำแนกตามอาชีพที่ทำครั้งสุดท้าย อุตสาหกรรมที่ทำครั้งสุดท้าย เพศ และเขตการปกครอง ภาคตะวันออกเฉียงเหนือ (ต่อ)

TABLE 14 UNEMPLOYED PERSONS, EVER WORKED BY LAST OCCUPATION, LAST INDUSTRY SEX AND AREA, NORTHEASTERN REGION (Contd.)

ไตรมาสที่ 1/2557 : Quarter 1/2014

ในเขตเทศบาล MUNICIPAL AREA

หน่วยเป็นคน : Person

อาชีพที่ทำครั้งสุดท้าย	อุตสาหกรรมที่ทำครั้งสุดท้าย Last Industry												LAST OCCUPATION
	รวม	เกษตรกรรม	การทำเหมืองแร่	การผลิต	ไฟฟ้า ก๊าซ	การจัดหาน้ำ บำบัดน้ำเสีย	การก่อสร้าง	การขนส่ง	การขนส่ง และ	ที่พักแรมและ	ข้อมูลข่าวสาร	กิจกรรมการเงินและ	
		การป่าไม้	เหมืองหิน		ไอน้ำระบบปรับอากาศ	และประปา		การขนส่ง	สถานที่เก็บสินค้า	บริการด้านอาหาร	และการสื่อสาร	การประกันภัย	
	Total	Agriculture	Mining	Manufacturing	Electricity	Water supply	Construction	การคมนาคมขนส่ง	Transportation	Accommodation	Information	Financial	
ยอดรวม	11,755	2,780	-	2,696	-	-	1,675	2,432	251	842	-	-	TOTAL
ชาย	6,121	1,515	-	1,645	-	-	1,210	1,102	251	249	-	-	MALE
1. ผู้บัญญัติกฎหมาย ข้าราชการระดับอาวุโส	-	-	-	-	-	-	-	-	-	-	-	-	1. Legislators, senior officials
และผู้จัดการ													and managers
2. ผู้ประกอบวิชาชีพด้านต่างๆ	-	-	-	-	-	-	-	-	-	-	-	-	2. Professionals
3. ผู้ประกอบวิชาชีพด้านเทคนิคสาขาต่างๆ	-	-	-	-	-	-	-	-	-	-	-	-	3. Technicians and associate
และอาชีพที่เกี่ยวข้อง													professionals
4. เสมียน	547	-	-	547	-	-	-	-	-	-	-	-	4. Clerks
5. พนักงานบริการและพนักงานในร้านค้า	1,434	-	-	-	-	-	-	1,036	-	249	-	-	5. Service workers and shop and market
และตลาด													sales workers
6. ผู้ปฏิบัติงานที่มีฝีมือในด้านการเกษตร	1,321	1,321	-	-	-	-	-	-	-	-	-	-	6. Skilled agricultural and fishery
และการประมง													workers
7. ผู้ปฏิบัติงานด้านความสามารถทางฝีมือ	1,926	-	-	754	-	-	1,105	67	-	-	-	-	7. Craft and related trades
และธุรกิจการค้าที่เกี่ยวข้อง													workers
8. ผู้ปฏิบัติการโรงงานและเครื่องจักร	333	-	-	83	-	-	-	-	251	-	-	-	8. Plant and machine operators
และผู้ปฏิบัติงานด้านการประกอบ													and assemblers
9. อาชีพขั้นพื้นฐานต่างๆ ในด้านการขาย	561	194	-	262	-	-	105	-	-	-	-	-	9. Elementary occupations
และการให้บริการ													
10. คนงานซึ่งมิได้จำแนกไว้ในหมวดอื่น	-	-	-	-	-	-	-	-	-	-	-	-	10. Workers not classifiable by occupation

ตารางที่ 14 จำนวนผู้ว่างงาน ที่เคยทำงานมาก่อน จำแนกตามอาชีพที่ทำครั้งสุดท้าย อุตสาหกรรมที่ทำครั้งสุดท้าย เพศ และเขตการปกครอง ภาคตะวันออกเฉียงเหนือ (ต่อ)

TABLE 14 UNEMPLOYED PERSONS, EVER WORKED BY LAST OCCUPATION, LAST INDUSTRY SEX AND AREA, NORTHEASTERN REGION (Contd.)

ไตรมาสที่ 1/2557 : Quarter 1/2014

ในเขตเทศบาล MUNICIPAL AREA

หน่วยเป็นคน : Person

อาชีพที่ทำครั้งสุดท้าย	อุตสาหกรรมที่ทำครั้งสุดท้าย Last Industry												LAST OCCUPATION
	รวม	เกษตรกรรม	การทำเหมืองแร่	การผลิต	ไฟฟ้า ก๊าซ	การจัดการน้ำ บำบัดน้ำเสีย	การก่อสร้าง	การขายส่ง	การขนส่ง และ	ที่พักแรมและ	ข้อมูลข่าวสาร	กิจกรรมการเงินและ	
	การป่าไม้	และการประมง	และเหมืองหิน	และเหมืองแร่	ไอน้ำระบบปรับอากาศ	และประปา	การขนส่ง	การขนส่ง	สถานที่เก็บสินค้า	บริการด้านอาหาร	และการสื่อสาร	การประกันภัย	
	Total	Agriculture	Mining	Manufacturing	Electricity	Water supply sewerage, waste	Construction	การขมายนยนต์	Transportation	Accommodation and food service	Information and communication	Financial intermedation	
หญิง	5,633	1,265	-	1,050	-	-	465	1,329	-	593	-	-	FEMALE
1. ผู้บัญญัติกฎหมาย ข้าราชการระดับอาวุโส	-	-	-	-	-	-	-	-	-	-	-	-	1. Legislators, senior officials
และผู้จัดการ													and managers
2. ผู้ประกอบวิชาชีพด้านต่างๆ	-	-	-	-	-	-	-	-	-	-	-	-	2. Professionals
3. ผู้ประกอบวิชาชีพด้านเทคนิคสาขาต่างๆ	384	-	-	-	-	-	88	99	-	-	-	-	3. Technicians and associate
และอาชีพที่เกี่ยวข้อง													professionals
4. เสมียน	1,124	-	-	520	-	-	-	-	-	-	-	-	4. Clerks
5. พนักงานบริการและพนักงานในร้านค้า	1,824	-	-	-	-	-	-	1,230	-	593	-	-	5. Service workers and shop and market
และตลาด													sales workers
6. ผู้ปฏิบัติงานที่มีฝีมือในด้านการเกษตร	1,265	1,265	-	-	-	-	-	-	-	-	-	-	6. Skilled agricultural and fishery
และการประมง													workers
7. ผู้ปฏิบัติงานด้านความสามารถทางฝีมือ	-	-	-	-	-	-	-	-	-	-	-	-	7. Craft and related trades
และธุรกิจการค้าที่เกี่ยวข้อง													workers
8. ผู้ปฏิบัติการโรงงานและเครื่องจักร	530	-	-	530	-	-	-	-	-	-	-	-	8. Plant and machine operators
และผู้ปฏิบัติงานด้านการประกอบ													and assemblers
9. อาชีพขั้นพื้นฐานต่างๆ ในด้านการขาย	507	-	-	-	-	-	377	-	-	-	-	-	9. Elementary occupations
และการให้บริการ													
10. คนงานซึ่งมิได้จำแนกไว้ในหมวดอื่น	-	-	-	-	-	-	-	-	-	-	-	-	10. Workers not classifiable by occupation

ตารางที่ 14 จำนวนผู้ว่างงาน ที่เคยทำงานมาก่อน จำแนกตามอาชีพที่ทำครั้งสุดท้าย อุตสาหกรรมที่ทำครั้งสุดท้าย เพศ และเขตการปกครอง ภาคตะวันออกเฉียงเหนือ (ต่อ)

TABLE 14 UNEMPLOYED PERSONS, EVER WORKED BY LAST OCCUPATION, LAST INDUSTRY SEX AND AREA, NORTHEASTERN REGION (Contd.)

ไตรมาสที่ 1/2557 : Quarter 1/2014

ในเขตเทศบาล MUNICIPAL AREA

หน่วยเป็นคน : Person

อาชีพที่ทำครั้งสุดท้าย	อุตสาหกรรมที่ทำครั้งสุดท้าย (ต่อ) Last Industry (Contd.)												LAST OCCUPATION
	กิจกรรมอสังหาริมทรัพย์	กิจกรรมทางวิชาชีพวิทย์และเทคโนโลยี	การบริหารสนับสนุนและป้องกันประเทศ	การบริหารราชการป้องกันประเทศ	การศึกษา	กิจกรรมด้านสุขภาพงานสังคมสงเคราะห์	ศิลปะ ความบันเทิงและนันทนาการ	บริการด้านอื่นๆ	งานในครัวเรือนส่วนบุคคล	กิจกรรมขององค์กร	ไม่ทราบ		
	Real estate activities	Professional,scientific technical activities	Administrative and support service activities	Public admin- istration defence	Education	Health and social work	Art, entertainment	Other service	Activities of household	Extra- territorial	Unknown		
ยอดรวม	465	-	-	232	-	196	57	-	130	-	-	TOTAL	
ชาย	-	-	-	93	-	-	57	-	-	-	-	MALE	
1. ผู้บัญญัติกฎหมาย ข้าราชการระดับอาวุโสและผู้จัดการ	-	-	-	-	-	-	-	-	-	-	-	1. Legislators, senior officials and managers	
2. ผู้ประกอบวิชาชีพด้านต่างๆ	-	-	-	-	-	-	-	-	-	-	-	2. Professionals	
3. ผู้ประกอบวิชาชีพด้านเทคนิคสาขาต่างๆ และอาชีพที่เกี่ยวข้อง	-	-	-	-	-	-	-	-	-	-	-	3. Technicians and associate professionals	
4. เสมียน	-	-	-	-	-	-	-	-	-	-	-	4. Clerks	
5. พนักงานบริการและพนักงานในร้านค้าและตลาด	-	-	-	93	-	-	57	-	-	-	-	5. Service workers and shop and market sales workers	
6. ผู้ปฏิบัติงานที่มีฝีมือในด้านการเกษตรและการประมง	-	-	-	-	-	-	-	-	-	-	-	6. Skilled agricultural and fishery workers	
7. ผู้ปฏิบัติงานด้านความสามารถทางฝีมือและธุรกิจการค้าที่เกี่ยวข้อง	-	-	-	-	-	-	-	-	-	-	-	7. Craft and related trades workers	
8. ผู้ปฏิบัติการโรงงานและเครื่องจักรและผู้ปฏิบัติงานด้านการประกอบ	-	-	-	-	-	-	-	-	-	-	-	8. Plant and machine operators and assemblers	
9. อาชีพขั้นพื้นฐานต่างๆ ในด้านการขายและการให้บริการ	-	-	-	-	-	-	-	-	-	-	-	9. Elementary occupations	
10. คนงานซึ่งมิได้จำแนกไว้ในหมวดอื่น	-	-	-	-	-	-	-	-	-	-	-	10. Workers not classifiable by occupation	

ตารางที่ 14 จำนวนผู้ว่างงาน ที่เคยทำงานมาก่อน จำแนกตามอาชีพที่ทำครั้งสุดท้าย อุตสาหกรรมที่ทำครั้งสุดท้าย เพศ และเขตการปกครอง ภาคตะวันออกเฉียงเหนือ (ต่อ)

TABLE 14 UNEMPLOYED PERSONS, EVER WORKED BY LAST OCCUPATION, LAST INDUSTRY SEX AND AREA, NORTHEASTERN REGION (Contd.)

ไตรมาสที่ 1/2557 : Quarter 1/2014

ในเขตเทศบาล MUNICIPAL AREA

หน่วยเป็นคน : Person

อาชีพที่ทำครั้งสุดท้าย	อุตสาหกรรมที่ทำครั้งสุดท้าย (ต่อ) Last Industry (Contd.)												LAST OCCUPATION
	กิจกรรมอสังหาริมทรัพย์	กิจกรรมทางวิชาชีพวิทย์และเทคโนโลยี	การบริหารสนับสนุนและป้องกันประเทศ	การบริหารราชการป้องกันประเทศ	การศึกษา	กิจกรรมด้านสุขภาพงานสังคมสงเคราะห์	ศิลปะ ความบันเทิงและนันทนาการ	บริการด้านอื่นๆ	งานในครัวเรือนส่วนบุคคล	กิจกรรมขององค์กร	ไม่ทราบ		
	Real estate	Professional,scientific	Administrative	Public admin-	Education	Health and	Art, entertainment	Other service	Activities of	Extra-	Unknown		
	activities	technical activities	and support service activities	istration defence		social work			household	territorial			
หญิง	465	-	-	139	-	196	-	-	130	-	-	FEMALE	
1. ผู้บัญญัติกฎหมาย ข้าราชการระดับอาวุโสและผู้จัดการ	-	-	-	-	-	-	-	-	-	-	-	1. Legislators, senior officials and managers	
2. ผู้ประกอบวิชาชีพด้านต่างๆ	-	-	-	-	-	-	-	-	-	-	-	2. Professionals	
3. ผู้ประกอบวิชาชีพด้านเทคนิคสาขาต่างๆ และอาชีพที่เกี่ยวข้อง	-	-	-	-	-	196	-	-	-	-	-	3. Technicians and associate professionals	
4. เสมียน	465	-	-	139	-	-	-	-	-	-	-	4. Clerks	
5. พนักงานบริการและพนักงานในร้านค้าและตลาด	-	-	-	-	-	-	-	-	-	-	-	5. Service workers and shop and market sales workers	
6. ผู้ปฏิบัติงานที่มีฝีมือในการเกษตรและการประมง	-	-	-	-	-	-	-	-	-	-	-	6. Skilled agricultural and fishery workers	
7. ผู้ปฏิบัติงานด้านความสามารถทางฝีมือและธุรกิจการค้าที่เกี่ยวข้อง	-	-	-	-	-	-	-	-	-	-	-	7. Craft and related trades workers	
8. ผู้ปฏิบัติการโรงงานและเครื่องจักร และผู้ปฏิบัติงานด้านการประกอบ	-	-	-	-	-	-	-	-	-	-	-	8. Plant and machine operators and assemblers	
9. อาชีพขั้นพื้นฐานต่างๆ ในด้านการขายและการให้บริการ	-	-	-	-	-	-	-	-	130	-	-	9. Elementary occupations	
10. คนงานซึ่งมิได้จำแนกไว้ในหมวดอื่น	-	-	-	-	-	-	-	-	-	-	-	10. Workers not classifiable by occupation	

ตารางที่ 14 จำนวนผู้ว่างงาน ที่เคยทำงานมาก่อน จำแนกตามอาชีพที่ทำครั้งสุดท้าย อุตสาหกรรมที่ทำครั้งสุดท้าย เพศ และเขตการปกครอง ภาคตะวันออกเฉียงเหนือ (ต่อ)

TABLE 14 UNEMPLOYED PERSONS, EVER WORKED BY LAST OCCUPATION, LAST INDUSTRY SEX AND AREA, NORTHEASTERN REGION (Contd.)

ไตรมาสที่ 1/2557 : Quarter 1/2014

นอกเขตเทศบาล NON-MUNICIPAL AREA

หน่วยเป็นคน : Person

อาชีพที่ทำครั้งสุดท้าย	อุตสาหกรรมที่ทำครั้งสุดท้าย Last Industry												LAST OCCUPATION
	รวม	เกษตรกรรม	การทำเหมืองแร่	การผลิต	ไฟฟ้า ก๊าซ	การจัดการน้ำ บำบัดน้ำเสีย	การก่อสร้าง	การขายส่ง	การขนส่ง และ	ที่พักแรมและ	ข้อมูลข่าวสาร	กิจกรรมการเงินและ	
		การป่าไม้	เหมืองหิน		ไอน้ำระบบปรับอากาศ	และประปา		การขายปลีก	สถานที่เก็บสินค้า	บริการด้านอาหาร	และการสื่อสาร	การประกันภัย	
	Total	Agriculture	Mining	Manufacturing	Electricity	Water supply sewerage, waste	Construction	การชื้อมยานยนต์	Transportation	Accommodation and food service	Information and communication	Financial intermedation	
ยอดรวม	53,337	23,347	-	6,660	-	-	3,644	8,681	2,547	3,869	-	2,976	TOTAL
ชาย	29,272	15,905	-	1,499	-	-	2,313	4,366	2,547	1,030	-	-	MALE
1. ผู้บัญญัติกฎหมาย ข้าราชการระดับอาวุโสและผู้จัดการ	-	-	-	-	-	-	-	-	-	-	-	-	1. Legislator, senior officials and manage
2. ผู้ประกอบวิชาชีพด้านต่างๆ	889	-	-	-	-	-	-	-	-	-	-	-	2. Professionals
3. ผู้ประกอบวิชาชีพด้านเทคนิคสาขาต่างๆ และอาชีพที่เกี่ยวข้อง	-	-	-	-	-	-	-	-	-	-	-	-	3. Technicians and associate professionals
4. เสมียน	-	-	-	-	-	-	-	-	-	-	-	-	4. Clerks
5. พนักงานบริการและพนักงานในร้านค้าและตลาด	3,315	-	-	-	-	-	-	2,285	-	1,030	-	-	5. Service workers and shop and market sales workers
6. ผู้ปฏิบัติงานที่มีฝีมือในด้านการเกษตรและการประมง	14,543	14,543	-	-	-	-	-	-	-	-	-	-	6. Skilled agricultural and fishery workers
7. ผู้ปฏิบัติงานด้านความสามารถทางฝีมือและธุรกิจการค้าที่เกี่ยวข้อง	3,513	-	-	1,499	-	-	404	1,610	-	-	-	-	7. Craftsmen and related trades workers
8. ผู้ปฏิบัติการโรงงานและเครื่องจักรและผู้ปฏิบัติงานด้านการประกอบ	3,018	-	-	-	-	-	-	471	2,547	-	-	-	8. Plant and machine operators and assemblers
9. อาชีพขั้นพื้นฐานต่างๆ ในด้านการขายและการให้บริการ	3,994	1,362	-	-	-	-	1,909	-	-	-	-	-	9. Elementary occupations
10. คนงานซึ่งมิได้จำแนกไว้ในหมวดอื่น	-	-	-	-	-	-	-	-	-	-	-	-	10. Workers not classifiable by occupation

ตารางที่ 14 จำนวนผู้ว่างงาน ที่เคยทำงานมาก่อน จำแนกตามอาชีพที่ทำครั้งสุดท้าย อุตสาหกรรมที่ทำครั้งสุดท้าย เพศ และเขตการปกครอง ภาคตะวันออกเฉียงเหนือ (ต่อ)

TABLE 14 UNEMPLOYED PERSONS, EVER WORKED BY LAST OCCUPATION, LAST INDUSTRY SEX AND AREA, NORTHEASTERN REGION (Contd.)

ไตรมาสที่ 1/2557 : Quarter 1/2014

นอกเขตเทศบาล NON-MUNICIPAL AREA

หน่วยเป็นคน : Person

อาชีพที่ทำครั้งสุดท้าย	อุตสาหกรรมที่ทำครั้งสุดท้าย Last Industry												LAST OCCUPATION	
	รวม	เกษตรกรรม	การทำเหมืองแร่	การผลิต	ไฟฟ้า ก๊าซ	การจัดการน้ำ	บำบัดน้ำเสีย	การก่อสร้าง	การขายส่ง	การขนส่ง และ	ที่พักแรมและ	ข้อมูลข่าวสาร		กิจกรรมการเงินและ
		การป่าไม้	เหมืองหิน		ไอน้ำระบบปรับอากาศ	และประปา			การขายปลีก	สถานที่เก็บสินค้า	บริการด้านอาหาร	และการสื่อสาร		การประกันภัย
	Total	Agriculture	Mining	Manufacturing	Electricity	Water supply sewerage, waste		Construction	การขมอมยานยนต์	Transportation and storage	Accommodation and food service	Information and communication		Financial intermedation
หญิง	24,065	7,443	-	5,160	-	-	-	1,332	4,316	-	2,839	-	2,976	FEMALE
1. ผู้บัญญัติกฎหมาย ข้าราชการระดับอาวุโส และผู้จัดการ	-	-	-	-	-	-	-	-	-	-	-	-	-	1. Legislator, senior officials and manage
2. ผู้ประกอบวิชาชีพด้านต่างๆ	-	-	-	-	-	-	-	-	-	-	-	-	-	2. Professionals
3. ผู้ประกอบวิชาชีพด้านเทคนิคสาขาต่างๆ และอาชีพที่เกี่ยวข้อง	2,976	-	-	-	-	-	-	-	-	-	-	-	2,976	3. Technicians and associate professionals
4. เสมียน	215	-	-	-	-	-	-	-	215	-	-	-	-	4. Clerks
5. พนักงานบริการและพนักงานในร้านค้า และตลาด	6,940	-	-	-	-	-	-	-	4,101	-	2,839	-	-	5. Service workers and shop and market sales workers
6. ผู้ปฏิบัติงานที่มีฝีมือในด้านการเกษตร และการประมง	7,443	7,443	-	-	-	-	-	-	-	-	-	-	-	6. Skilled agricultural and fishery workers
7. ผู้ปฏิบัติงานด้านความสามารถทางฝีมือ และธุรกิจการค้าที่เกี่ยวข้อง	404	-	-	404	-	-	-	-	-	-	-	-	-	7. Craftsmen and related trades workers
8. ผู้ปฏิบัติการโรงงานและเครื่องจักร และผู้ปฏิบัติงานด้านการประกอบ	4,756	-	-	4,756	-	-	-	-	-	-	-	-	-	8. Plant and machine operators and assemblers
9. อาชีพขั้นพื้นฐานต่างๆ ในด้านการขาย และการให้บริการ	1,332	-	-	-	-	-	-	1,332	-	-	-	-	-	9. Elementary occupations
10. คนงานซึ่งมิได้จำแนกไว้ในหมวดอื่น	-	-	-	-	-	-	-	-	-	-	-	-	-	10. Workers not classifiable by occupation

ตารางที่ 14 จำนวนผู้ว่างงาน ที่เคยทำงานมาก่อน จำแนกตามอาชีพที่ทำครั้งสุดท้าย อุตสาหกรรมที่ทำครั้งสุดท้าย เพศ และเขตการปกครอง ภาคตะวันออกเฉียงเหนือ (ต่อ)

TABLE 14 UNEMPLOYED PERSONS, EVER WORKED BY LAST OCCUPATION, LAST INDUSTRY SEX AND AREA, NORTHEASTERN REGION (Contd.)

ไตรมาสที่ 1/2557 : Quarter 1/2014

นอกเขตเทศบาล NON-MUNICIPAL AREA

หน่วยเป็นคน : Person

อาชีพที่ทำครั้งสุดท้าย	อุตสาหกรรมที่ทำครั้งสุดท้าย (ต่อ) Last Industry (Contd.)												LAST OCCUPATION
	กิจกรรมอสังหาริมทรัพย์	กิจกรรมทางวิชาชีพวิทย์และเทคโนโลยี	การบริหารสนับสนุนและป้องกันประเทศ	การบริหารราชการป้องกันประเทศ	การศึกษา	กิจกรรมด้านสุขภาพงานสังคมสงเคราะห์	ศิลปะ ความบันเทิงและนันทนาการ	บริการด้านอื่นๆ	งานในครัวเรือนส่วนบุคคล	กิจกรรมขององค์กร	ไม่ทราบ		
	Real estate	Professional,scientific	Administrative	Public admin-	Education	Health and	Art, entertainment	Other service	Activities of	Extra-	Unknown		
	activities	technical activities	and support service activities	istration defence		social work			household	territorial			
ยอดรวม	-	-	-	-	-	-	-	889	511	213	-	-	TOTAL
ชาย	-	-	-	-	-	-	-	889	511	213	-	-	MALE
1. ผู้บัญญัติกฎหมาย ข้าราชการระดับอาวุโสและผู้จัดการ	-	-	-	-	-	-	-	-	-	-	-	-	1. Legislators, senior officials and managers
2. ผู้ประกอบวิชาชีพด้านต่างๆ	-	-	-	-	-	-	-	889	-	-	-	-	2. Professionals
3. ผู้ประกอบวิชาชีพด้านเทคนิคสาขาต่างๆและอาชีพที่เกี่ยวข้อง	-	-	-	-	-	-	-	-	-	-	-	-	3. Technicians and associate professionals
4. เสมียน	-	-	-	-	-	-	-	-	-	-	-	-	4. Clerks
5. พนักงานบริการและพนักงานในร้านค้าและตลาด	-	-	-	-	-	-	-	-	-	-	-	-	5. Service workers and shop and market sales workers
6. ผู้ปฏิบัติงานที่มีฝีมือในด้านการเกษตรและการประมง	-	-	-	-	-	-	-	-	-	-	-	-	6. Skilled agricultural and fishery workers
7. ผู้ปฏิบัติงานด้านความสามารถทางฝีมือและธุรกิจการค้าที่เกี่ยวข้อง	-	-	-	-	-	-	-	-	-	-	-	-	7. Craft and related trades workers
8. ผู้ปฏิบัติการโรงงานและเครื่องจักรและผู้ปฏิบัติงานด้านการประกอบ	-	-	-	-	-	-	-	-	-	-	-	-	8. Plant and machine operators and assemblers
9. อาชีพขั้นพื้นฐานต่างๆ ในด้านการขายและการให้บริการ	-	-	-	-	-	-	-	-	511	213	-	-	9. Elementary occupations
10. คนงานซึ่งมิได้จำแนกไว้ในหมวดอื่น	-	-	-	-	-	-	-	-	-	-	-	-	10. Workers not classifiable by occupation

ตารางที่ 14 จำนวนผู้ว่างงาน ที่เคยทำงานมาก่อน จำแนกตามอาชีพที่ทำครั้งสุดท้าย อุตสาหกรรมที่ทำครั้งสุดท้าย เพศ และเขตการปกครอง ภาคตะวันออกเฉียงเหนือ (ต่อ)

TABLE 14 UNEMPLOYED PERSONS, EVER WORKED BY LAST OCCUPATION, LAST INDUSTRY SEX AND AREA, NORTHEASTERN REGION (Contd.)

ไตรมาสที่ 1/2557 : Quarter 1/2014

นอกเขตเทศบาล NON-MUNICIPAL AREA

หน่วยเป็นคน : Person

อาชีพที่ทำครั้งสุดท้าย	อุตสาหกรรมที่ทำครั้งสุดท้าย (ต่อ) Last Industry (Contd.)											LAST OCCUPATION
	กิจกรรมอสังหาริมทรัพย์	กิจกรรมทางวิชาชีพวิทย์และเทคโนโลยี	การบริหารสนับสนุนและป้องกันประเทศ	การบริหารราชการป้องกันประเทศ	การศึกษา	กิจกรรมด้านสุขภาพงานสังคมสงเคราะห์	ศิลปะ ความบันเทิง และนันทนาการ	บริการด้านอื่นๆ	งานในครัวเรือน	กิจกรรมขององค์กร	ไม่ทราบ	
	Real estate activities	Professional, scientific and technical activities	Administrative and support service activities	Public administration defence	Education	Health and social work	Art, entertainment	Other service	Activities of household	Extra-territorial	Unknown	
หญิง	-	-	-	-	-	-	-	-	-	-	-	FEMALE
1. ผู้บัญญัติกฎหมาย ข้าราชการระดับอาวุโสและผู้จัดการ	-	-	-	-	-	-	-	-	-	-	-	1. Legislators, senior officials and managers
2. ผู้ประกอบวิชาชีพด้านต่างๆ	-	-	-	-	-	-	-	-	-	-	-	2. Professionals
3. ผู้ประกอบวิชาชีพด้านเทคนิคสาขาต่างๆ และอาชีพที่เกี่ยวข้อง	-	-	-	-	-	-	-	-	-	-	-	3. Technicians and associate professionals
4. เสมียน	-	-	-	-	-	-	-	-	-	-	-	4. Clerks
5. พนักงานบริการและพนักงานในร้านค้าและตลาด	-	-	-	-	-	-	-	-	-	-	-	5. Service workers and shop and market sales workers
6. ผู้ปฏิบัติงานที่มีฝีมือในการเกษตรและการประมง	-	-	-	-	-	-	-	-	-	-	-	6. Skilled agricultural and fishery workers
7. ผู้ปฏิบัติงานด้านความสามารถทางฝีมือและธุรกิจการค้าที่เกี่ยวข้อง	-	-	-	-	-	-	-	-	-	-	-	7. Craft and related trades workers
8. ผู้ปฏิบัติการโรงงานและเครื่องจักรและผู้ปฏิบัติงานด้านการประกอบ	-	-	-	-	-	-	-	-	-	-	-	8. Plant and machine operators and assemblers
9. อาชีพขั้นพื้นฐานต่างๆ ในด้านการขายและการให้บริการ	-	-	-	-	-	-	-	-	-	-	-	9. Elementary occupations
10. คนงานซึ่งมิได้จำแนกไว้ในหมวดอื่น	-	-	-	-	-	-	-	-	-	-	-	10. Workers not classifiable by occupation

TABLE 15 EMPLOYEE BY AVERAGE WAGE, FRINGE BENEFIT, INDUSTRY, NORTHEASTERN REGION

หน่วยเป็นพัน : In Thousands

[illegible]

TABLE 15 EMPLOYEE BY AVERAGE WAGE, FRINGE BENEFIT, INDUSTRY AND SEX , NORTHEASTERN REGION

หน่วยเป็นพัน : In Thousands

อุตสาหกรรม	จำนวนลูกจ้าง Total Employee	ค่าจ้างเฉลี่ย Average Wage	ลูกจ้างที่ได้รับผลประโยชน์อื่นๆ Employee Receive Fringe Benefit									INDUSTRY
			ได้รับเป็นเงิน In Cash			ได้รับเป็นสิ่งของ In Kind						
			โบนัส Bonus	ค่าล่วงเวลา Overtime	เงินอื่นๆ Other Income	อาหาร Food	เครื่องแต่งกาย Clothes	ที่อยู่อาศัย Housing	อื่นๆ Others			
ชาย	2,064.3	10,062.0	35.0	86.4	206.2	96.6	2.5	48.3	29.9	MALE		
1.เกษตรกรรม การป่าไม้ และการประมง	354.2	5,179.4	0.1	0.3	1.0	32.7	-	6.0	6.2	1. Agriculture, forestry and fishing		
2.การทำเหมืองแร่ และเหมืองหิน	11.1	12,428.6	-	3.1	1.5	-	-	-	-	2. Mining and quarrying		
3. การผลิต	220.2	9,226.8	15.8	34.4	14.3	5.5	-	0.6	0.3	3. Manufacturing		
4. ไฟฟ้า ก๊าซ ไอน้ำและระบบปรับอากาศ	20.5	16,978.8	1.7	0.7	4.5	-	-	-	0.3	4. Electricity, gas, steam and air conditioning supply		
5. การจัดหาน้ำ การจัดการและการบำบัดน้ำเสีย ของเสีย และสิ่งปฏิกูล	13.8	12,068.7	-	0.5	0.4	-	-	0.3	-	5. Water supply; sewerage, waste management and remediation activities		
6. การก่อสร้าง	485.1	6,838.6	2.3	5.9	2.2	21.0	-	4.1	12.4	6. Construction		
7. การขายส่ง และการขายปลีก การซ่อมยานยนต์	263.5	8,638.4	7.9	11.1	20.6	13.4	1.4	2.2	2.4	7. Wholesale and retail trade; repair of motor vehicles andmotorcycles		
8. การขนส่ง และสถานที่เก็บสินค้า	47.8	13,406.1	0.1	1.6	9.1	3.7	-	1.8	1.0	8. Transportation and storage		
9. ที่พักแรมและบริการด้านอาหาร	26.9	9,833.4	0.1	1.4	2.1	8.2	0.1	0.4	0.1	9. Accommodation and food service activities		
10. ข้อมูลข่าวสารและการสื่อสาร	9.9	19,952.6	1.6	0.6	3.5	-	-	1.3	-	10. Information and communication		
11.กิจกรรมทางการเงินและการประกันภัย	24.1	19,207.5	0.4	-	3.2	-	0.7	0.4	0.2	11. Financial and insurance activities		
12. กิจกรรมอสังหาริมทรัพย์	2.6	12,584.3	0.6	0.1	1.0	1.0	-	-	-	12. Real estate activities		
13. กิจกรรมทางวิชาชีพ วิทยาศาสตร์ และเทคนิค	11.2	11,072.8	0.2	0.1	0.9	0.4	-	0.3	-	13. Professional, scientific and technical activities		
14. กิจกรรมการบริหารและการบริการสนับสนุน	16.4	7,487.5	0.7	0.8	1.7	0.8	-	-	-	14. Administrative and support service activities		
15. การบริหารราชการ การป้องกันประเทศ การประกันสังคม	330.1	13,430.5	1.7	9.0	70.0	3.0	0.2	24.8	2.2	15. Public administration and defence; compulsory social security		
16. การศึกษา	127.9	26,558.7	1.6	1.9	61.7	0.5	0.1	3.0	4.2	16. Education		
17. กิจกรรมด้านสุขภาพและงานสังคมสงเคราะห์	45.5	14,609.0	0.3	13.8	5.4	0.7	-	2.8	-	17. Human health and social work activities		
18. ศิลปะ ความบันเทิง และนันทนาการ	16.2	6,752.3	-	0.6	2.1	2.4	-	-	-	18. Arts, entertainment and recreation		
19. กิจกรรมบริการด้านอื่น ๆ	28.5	5,811.3	-	0.7	0.2	1.6	-	-	0.6	19. Other service activities		
20. กิจกรรมการจ้างงานในครัวเรือนส่วนบุคคล	8.8	4,792.3	-	-	0.8	1.9	-	0.3	-	20. Activities of households as employers; undifferentiated goods and services-producingactivities of households for own use		
การผลิตสินค้าและบริการที่ทำขึ้นเองเพื่อใช้ในครัวเรือน	-	-	-	-	-	-	-	-	-	21. Activities of extraterritorial organizations and bodies		
21. กิจกรรมขององค์การระหว่างประเทศ	-	-	-	-	-	-	-	-	-	22. Unknown		
22. ไม่ทราบ	-	-	-	-	-	-	-	-	-			
หญิง	1,398.8	10,895.5	27.3	100.3	182.3	82.9	6.5	27.1	17.9	FEMALE		
1.เกษตรกรรม การป่าไม้ และการประมง	244.0	4,512.4	-	-	2.1	21.0	-	1.5	2.7	1. Agriculture, forestry and fishing		
2.การทำเหมืองแร่ และเหมืองหิน	2.8	8,017.6	-	0.3	0.9	-	-	-	-	2. Mining and quarrying		
3. การผลิต	256.9	7,930.9	18.6	51.7	6.7	5.1	5.6	0.1	4.5	3. Manufacturing		
4. ไฟฟ้า ก๊าซ ไอน้ำและระบบปรับอากาศ	2.5	14,050.9	-	-	1.3	-	-	0.2	-	4. Electricity, gas, steam and air conditioning supply		
5. การจัดหาน้ำ การจัดการและการบำบัดน้ำเสีย ของเสีย และสิ่งปฏิกูล	2.9	12,541.2	-	-	0.2	-	-	0.1	-	5. Water supply; sewerage, waste management and remediation activities		
6. การก่อสร้าง	81.4	6,116.1	0.2	0.6	0.7	1.1	-	-	4.6	6. Construction		
7. การขายส่ง และการขายปลีก การซ่อมยานยนต์	150.7	8,917.7	1.9	7.5	11.8	5.3	0.4	1.0	0.8	7. Wholesale and retail trade; repair of motor vehicles andmotorcycles		
8. การขนส่ง และสถานที่เก็บสินค้า	3.9	12,308.5	-	-	-	0.1	-	0.8	-	8. Transportation and storage		
9. ที่พักแรมและบริการด้านอาหาร	73.2	7,125.8	0.6	4.1	9.6	28.0	-	1.1	-	9. Accommodation and food service activities		
10. ข้อมูลข่าวสารและการสื่อสาร	2.8	18,759.0	-	-	-	-	-	-	-	10. Information and communication		
11.กิจกรรมทางการเงินและการประกันภัย	39.2	18,118.0	2.4	1.4	4.1	1.5	-	0.2	-	11. Financial and insurance activities		
12. กิจกรรมอสังหาริมทรัพย์	1.6	8,021.1	-	-	0.8	0.8	-	0.1	-	12. Real estate activities		
13. กิจกรรมทางวิชาชีพ วิทยาศาสตร์ และเทคนิค	8.2	11,004.9	-	0.3	-	0.7	-	0.3	-	13. Professional, scientific and technical activities		
14. กิจกรรมการบริหารและการบริการสนับสนุน	8.2	7,052.8	0.3	-	-	-	-	-	-	14. Administrative and support service activities		
15. การบริหารราชการ การป้องกันประเทศ การประกันสังคม	142.1	13,341.8	0.6	0.5	17.9	1.2	-	7.3	1.0	15. Public administration and defence; compulsory social security		
16. การศึกษา	201.1	23,169.8	1.2	1.5	90.5	1.5	-	4.7	3.6	16. Education		
17. กิจกรรมด้านสุขภาพและงานสังคมสงเคราะห์	118.8	14,928.6	0.9	32.3	30.8	0.7	0.5	7.8	0.4	17. Human health and social work activities		
18. ศิลปะ ความบันเทิง และนันทนาการ	11.2	6,340.9	-	0.2	3.1	1.1	-	-	-	18. Arts, entertainment and recreation		
19. กิจกรรมบริการด้านอื่น ๆ	17.9	6,112.8	0.3	-	2.0	1.9	-	-	-	19. Other service activities		
20. กิจกรรมการจ้างงานในครัวเรือนส่วนบุคคล	29.5	5,612.2	0.5	0.0	-	13.0	-	2.0	0.2	20. Activities of households as employers; undifferentiated goods and services-producingactivities of households for own use		
การผลิตสินค้าและบริการที่ทำขึ้นเองเพื่อใช้ในครัวเรือน	-	-	-	-	-	-	-	-	-	21. Activities of extraterritorial organizations and bodies		
21. กิจกรรมขององค์การระหว่างประเทศ	-	-	-	-	-	-	-	-	-	22. Unknown		
22. ไม่ทราบ	-	-	-	-	-	-	-	-	-			

TABLE 15 EMPLOYEE BY AVERAGE WAGE, FRINGE BENEFIT, INDUSTRY, SEX AND AREA, NORTHEASTERN REGION (Contd.)

ในเขตเทศบาล MUNICIPAL AREA

หน่วยเป็นพัน : In Thousands

[illegible]

TABLE 15 EMPLOYEE BY AVERAGE WAGE, FRINGE BENEFIT, INDUSTRY, SEX AND AREA, NORTHEASTERN REGION (Contd.)

ในเขตเทศบาล MUNICIPAL AREA

หน่วยเป็นพัน : In Thousands

[illegible]

TABLE 15 EMPLOYEE BY AVERAGE WAGE, FRINGE BENEFIT, INDUSTRY, SEX AND AREA, NORTHEASTERN REGION (Contd.)

หน่วยเป็นพัน : In Thousands

[illegible]

TABLE 15 EMPLOYEE BY AVERAGE WAGE, FRINGE BENEFIT, INDUSTRY, SEX AND AREA, NORTHEASTERN REGION (Contd.)

หน่วยเป็นพัน : In Thousands

[illegible]

TABLE 16 PRIVATE EMPLOYEE BY AVERAGE WAGE, FRINGE BENEFIT, INDUSTRY, NORTHEASTERN REGION

หน่วยเป็นพัน : In Thousands

[illegible]

TABLE 16 PRIVATE EMPLOYEE BY AVERAGE WAGE, FRINGE BENEFIT, INDUSTRY AND SEX , NORTHEASTERN REGION

หน่วยเป็นพัน : In Thousands

อุตสาหกรรม	จำนวนลูกจ้าง เอกชน Total Private Employee	ค่าจ้างเฉลี่ย Average Wage	ลูกจ้างเอกชนที่ได้รับผลประโยชน์อื่นๆ Private Employee Receive Fringe Benefit								INDUSTRY
			ได้รับเป็นเงิน In Cash				ได้รับเป็นสิ่งของ In Kind				
			โบนัส Bonus	ค่าล่วงเวลา Overtime	เงินอื่นๆ Other Income	อาหาร Food	เครื่องแต่งกาย Clothes	ที่อยู่อาศัย Housing	อื่นๆ Others		
ชาย	1,509.8	7,512.5	28.7	60.8	58.5	92.4	2.2	14.9	23.5	MALE	
1.เกษตรกรรม การป่าไม้ และการประมง	353.7	5,179.5	0.1	0.3	1.0	32.7	-	6.0	6.2	1. Agriculture, forestry and fishing	
2.การทำเหมืองแร่ และเหมืองหิน	11.1	12,428.6	-	3.1	1.5	-	-	-	-	2. Mining and quarrying	
3. การผลิต	219.6	9,227.5	15.8	34.4	14.3	5.5	-	0.6	0.3	3. Manufacturing	
4. ไฟฟ้า ก๊าซ ไอน้ำและระบบปรับอากาศ	1.9	9,850.7	-	-	-	-	-	-	-	4. Electricity, gas, steam and air conditioning supply	
5. การจัดหาน้ำ การจัดการและการบำบัดน้ำเสีย ของเสีย และสิ่งปฏิกูล	5.8	6,726.6	-	0.5	-	-	-	-	-	5. Water supply; sewerage, waste management and remediation activities	
6. การก่อสร้าง	484.2	6,838.4	2.3	5.9	2.2	21.0	-	4.1	12.4	6. Construction	
7. การขายส่ง และการขายปลีก การซ่อมยานยนต์	263.5	8,638.4	7.9	11.1	20.6	13.4	1.4	2.2	2.4	7. Wholesale and retail trade; repair of motor vehicles andmotorcycles	
8. การขนส่ง และสถานที่เก็บสินค้า	38.1	11,418.2	0.1	1.5	6.9	3.7	-	-	1.0	8. Transportation and storage	
9. ที่พักแรมและบริการด้านอาหาร	26.8	9,863.5	0.1	1.4	2.1	8.2	0.1	0.4	0.1	9. Accommodation and food service activities	
10. ข้อมูลข่าวสารและการสื่อสาร	5.9	18,118.0	1.6	0.5	1.7	-	-	1.2	-	10. Information and communication	
11.กิจกรรมทางการเงินและการประกันภัย	14.0	17,983.5	0.1	-	2.6	-	0.7	0.1	-	11. Financial and insurance activities	
12. กิจกรรมอสังหาริมทรัพย์	2.1	9,265.5	-	0.1	1.0	1.0	-	-	-	12. Real estate activities	
13. กิจกรรมทางวิชาชีพ วิทยาศาสตร์ และเทคนิค	7.8	10,988.5	-	-	0.6	0.4	-	-	-	13. Professional, scientific and technical activities	
14. กิจกรรมกรรมการบริหารและการบริการสนับสนุน	16.3	7,485.9	0.7	0.8	1.7	0.8	-	-	-	14. Administrative and support service activities	
15. การบริหารราชการ การป้องกันประเทศ การประกันสังคม	-	-	-	-	-	-	-	-	-	15. Public administration and defence; compulsory social security	
16. การศึกษา	7.8	15,040.0	-	-	0.1	-	-	-	0.4	16. Education	
17. กิจกรรมด้านสุขภาพและงานสังคมสงเคราะห์	1.1	10,270.1	-	-	-	-	-	-	-	17. Human health and social work activities	
18. ศิลปะ ความบันเทิง และนันทนาการ	13.1	6,259.8	-	0.6	1.3	2.4	-	-	-	18. Arts, entertainment and recreation	
19. กิจกรรมบริการด้านอื่น ๆ	28.5	5,811.3	-	0.7	0.2	1.6	-	-	0.6	19. Other service activities	
20. กิจกรรมการจ้างงานในครัวเรือนส่วนบุคคล	8.8	4,792.3	-	-	0.8	1.9	-	0.3	-	20. Activities of households as employers; undifferentiated goods and services-producingactivities of households for own use	
การผลิตสินค้าและบริการที่ทำขึ้นเองเพื่อใช้ในครัวเรือน	-	-	-	-	-	-	-	-	-	21. Activities of extraterritorial organizations and bodies	
21. กิจกรรมขององค์การระหว่างประเทศ	-	-	-	-	-	-	-	-	-	22. Unknown	
22. ไม่ทราบ	-	-	-	-	-	-	-	-	-		
หญิง	937.8	7,292.7	24.6	66.8	43.9	79.1	6.1	5.9	13.0	FEMALE	
1.เกษตรกรรม การป่าไม้ และการประมง	243.5	4,520.8	-	-	2.1	21.0	-	1.5	2.7	1. Agriculture, forestry and fishing	
2.การทำเหมืองแร่ และเหมืองหิน	2.8	8,017.6	-	0.3	0.9	-	-	-	-	2. Mining and quarrying	
3. การผลิต	256.3	7,928.4	18.6	51.1	6.7	5.1	5.6	0.1	4.5	3. Manufacturing	
4. ไฟฟ้า ก๊าซ ไอน้ำและระบบปรับอากาศ	0.8	15,792.4	-	-	0.8	-	-	-	-	4. Electricity, gas, steam and air conditioning supply	
5. การจัดหาน้ำ การจัดการและการบำบัดน้ำเสีย ของเสีย และสิ่งปฏิกูล	1.3	7,227.9	-	-	-	-	-	-	-	5. Water supply; sewerage, waste management and remediation activities	
6. การก่อสร้าง	80.1	6,204.7	0.2	0.6	0.7	1.1	-	-	4.6	6. Construction	
7. การขายส่ง และการขายปลีก การซ่อมยานยนต์	150.7	8,917.7	1.9	7.5	11.8	5.3	0.4	1.0	0.8	7. Wholesale and retail trade; repair of motor vehicles andmotorcycles	
8. การขนส่ง และสถานที่เก็บสินค้า	2.0	9,103.3	-	-	-	0.1	-	-	-	8. Transportation and storage	
9. ที่พักแรมและบริการด้านอาหาร	72.5	7,158.7	0.6	4.1	9.6	27.5	-	1.1	-	9. Accommodation and food service activities	
10. ข้อมูลข่าวสารและการสื่อสาร	2.2	10,085.1	-	-	-	-	-	-	-	10. Information and communication	
11.กิจกรรมทางการเงินและการประกันภัย	29.8	17,599.0	2.3	1.4	3.1	1.0	-	-	-	11. Financial and insurance activities	
12. กิจกรรมอสังหาริมทรัพย์	1.1	5,948.0	-	-	0.8	0.8	-	0.1	-	12. Real estate activities	
13. กิจกรรมทางวิชาชีพ วิทยาศาสตร์ และเทคนิค	3.9	8,671.4	-	-	-	0.7	-	-	-	13. Professional, scientific and technical activities	
14. กิจกรรมกรรมการบริหารและการบริการสนับสนุน	7.9	6,412.7	0.3	-	-	-	-	-	-	14. Administrative and support service activities	
15. การบริหารราชการ การป้องกันประเทศ การประกันสังคม	-	-	-	-	-	-	-	-	-	15. Public administration and defence; compulsory social security	
16. การศึกษา	19.1	12,346.6	-	0.4	1.1	0.3	-	-	0.1	16. Education	
17. กิจกรรมด้านสุขภาพและงานสังคมสงเคราะห์	8.0	10,692.9	-	1.3	1.5	0.1	0.1	0.1	-	17. Human health and social work activities	
18. ศิลปะ ความบันเทิง และนันทนาการ	8.8	6,042.9	-	0.2	3.1	1.1	-	-	-	18. Arts, entertainment and recreation	
19. กิจกรรมบริการด้านอื่น ๆ	17.9	6,112.8	0.3	-	2.0	1.9	-	-	-	19. Other service activities	
20. กิจกรรมการจ้างงานในครัวเรือนส่วนบุคคล	29.5	5,612.2	0.5	0.0	-	13.0	-	2.0	0.2	20. Activities of households as employers; undifferentiated goods and services-producingactivities of households for own use	
การผลิตสินค้าและบริการที่ทำขึ้นเองเพื่อใช้ในครัวเรือน	-	-	-	-	-	-	-	-	-	21. Activities of extraterritorial organizations and bodies	
21. กิจกรรมขององค์การระหว่างประเทศ	-	-	-	-	-	-	-	-	-	22. Unknown	
22. ไม่ทราบ	-	-	-	-	-	-	-	-	-		

ตารางที่ 16 จำนวนลูกจ้างเอกชน จำแนกตามค่าจ้างเฉลี่ย ผลประโยชน์อื่นที่ได้รับ อดสาหกรรม เพศ และเขตการปกครอง ภาคตะวันออกเฉียงเหนือ (ต่อ)

TABLE 16 PRIVATE EMPLOYEE BY AVERAGE WAGE, FRINGE BENEFIT, INDUSTRY, SEX AND AREA, NORTHEASTERN REGION (Contd.)

ไตรมาสที่ 1/2557 : Quarter 1/2014

ในเขตเทศบาล MUNICIPAL AREA

หน่วยเป็นพัน : In Thousands

[illegible]

TABLE 16 PRIVATE EMPLOYEE BY AVERAGE WAGE, FRINGE BENEFIT, INDUSTRY, SEX AND AREA, NORTHEASTERN REGION (Contd.)

ในเขตเทศบาล MUNICIPAL AREA

หน่วยเป็นพัน : In Thousands

[illegible]

ตารางที่ 16 จำนวนลูกจ้างเอกชน จำแนกตามค่าจ้างเฉลี่ย ผลประโยชน์อื่นที่ได้รับ อุตสาหกรรม เพศ และเขตการปกครอง ภาคตะวันออกเฉียงเหนือ (ต่อ)

TABLE 16 PRIVATE EMPLOYEE BY AVERAGE WAGE, FRINGE BENEFIT, INDUSTRY, SEX AND AREA, NORTHEASTERN REGION (Contd.)

ไตรมาสที่ 1/2557 : Quarter 1/2014

นอกเขตเทศบาล NON-MUNICIPAL AREA

หน่วยเป็นพัน : In Thousands

[illegible]

ตารางที่ 16 จำนวนลูกจ้างเอกชน จำแนกตามค่าจ้างเฉลี่ย ผลประโยชน์อื่นที่ได้รับ อดสาหรกรรม เพศ และเขตการปกครอง ภาคตะวันออกเฉียงเหนือ (ต่อ)

TABLE 16 PRIVATE EMPLOYEE BY AVERAGE WAGE, FRINGE BENEFIT, INDUSTRY, SEX AND AREA, NORTHEASTERN REGION (Contd.)

ไตรมาสที่ 1/2557 : Quarter 1/2014

นอกเขตเทศบาล NON-MUNICIPAL AREA

หน่วยเป็นพัน : In Thousands

[illegible]

หน่วยเป็นพัน : In Thousands

[illegible]

TABLE 17 GOVERNMENT EMPLOYEE BY AVERAGE WAGE, FRINGE BENEFIT, INDUSTRY AND SEX , NORTHEASTERN REGION

หน่วยเป็นพัน : In Thousands

อุตสาหกรรม	จำนวน ลูกจ้างรัฐบาล Total Government Employee	ค่าจ้างเฉลี่ย Average Wage	ลูกจ้างรัฐบาลที่ได้รับผลประโยชน์อื่นๆ Government Employee Receive Fringe Benefit								INDUSTRY
			ได้รับเป็นเงิน In Cash				ได้รับเป็นสิ่งของ In Kind				
			โบนัส Bonus	ค่าล่วงเวลา Overtime	เงินอื่นๆ Other Income	อาหาร Food	เครื่องแต่งกาย Clothes	ที่อยู่อาศัย Housing	อื่นๆ Others		
ชาย	554.5	17,003.4	6.3	25.6	147.7	4.2	0.3	33.4	6.4	MALE	
1.เกษตรกรรม การป่าไม้ และการประมง	0.5	5,130.4	-	-	-	-	-	-	-	1. Agriculture, forestry and fishing	
2.การทำเหมืองแร่ และเหมืองหิน	-	-	-	-	-	-	-	-	-	2. Mining and quarrying	
3. การผลิต	0.6	9,000.0	-	-	-	-	-	-	-	3. Manufacturing	
4. ไฟฟ้า ก๊าซ ไอน้ำและระบบปรับอากาศ	18.6	17,697.0	1.7	0.7	4.5	-	-	-	0.3	4. Electricity, gas, steam and air conditioning supply	
5. การจัดหาน้ำ การจัดการและการบำบัดน้ำเสีย ของเสีย และสิ่งปฏิกูล	8.0	15,942.7	-	-	0.4	-	-	0.3	-	5. Water supply; sewerage, waste management and remediation activities	
6. การก่อสร้าง	0.9	6,940.6	-	-	-	-	-	-	-	6. Construction	
7. การขายส่ง และการขายปลีก การซ่อมยานยนต์	-	-	-	-	-	-	-	-	-	7. Wholesale and retail trade; repair of motor vehicles andmotorcycles	
8. การขนส่ง และสถานที่เก็บสินค้า	9.7	21,173.4	-	0.1	2.3	-	-	1.8	-	8. Transportation and storage	
9. ที่พักแรมและบริการด้านอาหาร	0.2	4,800.0	-	-	-	-	-	-	-	9. Accommodation and food service activities	
10. ข้อมูลข่าวสารและการสื่อสาร	4.0	22,637.2	-	0.1	1.9	-	-	0.1	-	10. Information and communication	
11.กิจกรรมทางการเงินและการประกันภัย	10.1	20,893.7	0.3	-	0.5	-	-	0.3	0.2	11. Financial and insurance activities	
12. กิจกรรมอสังหาริมทรัพย์	0.6	25,000.0	0.6	-	-	-	-	-	-	12. Real estate activities	
13. กิจกรรมทางวิชาชีพ วิทยาศาสตร์ และเทคนิค	3.4	11,267.7	0.2	0.1	0.3	-	-	0.3	-	13. Professional, scientific and technical activities	
14. กิจกรรมการบริการและการบริการสนับสนุน	0.1	7,800.0	-	-	-	-	-	-	-	14. Administrative and support service activities	
15. การบริหารราชการ การป้องกันประเทศ การประกันสังคม	330.1	13,430.5	1.7	9.0	70.0	3.0	0.2	24.8	2.2	15. Public administration and defence; compulsory social security	
16. การศึกษา	120.2	27,303.0	1.6	1.9	61.6	0.5	0.1	3.0	3.7	16. Education	
17. กิจกรรมด้านสุขภาพและงานสังคมสงเคราะห์	44.4	14,716.9	0.3	13.8	5.4	0.7	-	2.8	-	17. Human health and social work activities	
18. ศิลปะ ความบันเทิง และนันทนาการ	3.2	8,789.8	-	-	0.8	-	-	-	-	18. Arts, entertainment and recreation	
19. กิจกรรมบริการด้านอื่น ๆ	-	-	-	-	-	-	-	-	-	19. Other service activities	
20. กิจกรรมการจ้างงานในครัวเรือนส่วนบุคคล	-	-	-	-	-	-	-	-	-	20. Activities of households as employers; undifferentiated goods and services-producingactivities of households for own use	
21. กิจกรรมขององค์การระหว่างประเทศ	-	-	-	-	-	-	-	-	-	21. Activities of extraterritorial organizations and bodies	
22. ไม่ทราบ	-	-	-	-	-	-	-	-	-	22. Unknown	
หญิง	461.0	18,224.9	2.8	33.5	138.3	3.8	0.4	21.2	4.9	FEMALE	
1.เกษตรกรรม การป่าไม้ และการประมง	0.5	600.0	-	-	-	-	-	-	-	1. Agriculture, forestry and fishing	
2.การทำเหมืองแร่ และเหมืองหิน	-	-	-	-	-	-	-	-	-	2. Mining and quarrying	
3. การผลิต	0.6	9,000.0	-	0.6	-	-	-	-	-	3. Manufacturing	
4. ไฟฟ้า ก๊าซ ไอน้ำและระบบปรับอากาศ	1.7	13,242.2	-	-	0.6	-	-	0.2	-	4. Electricity, gas, steam and air conditioning supply	
5. การจัดหาน้ำ การจัดการและการบำบัดน้ำเสีย ของเสีย และสิ่งปฏิกูล	1.6	16,626.6	-	-	0.2	-	-	0.1	-	5. Water supply; sewerage, waste management and remediation activities	
6. การก่อสร้าง	1.3	660.0	-	-	-	-	-	-	-	6. Construction	
7. การขายส่ง และการขายปลีก การซ่อมยานยนต์	-	-	-	-	-	-	-	-	-	7. Wholesale and retail trade; repair of motor vehicles andmotorcycles	
8. การขนส่ง และสถานที่เก็บสินค้า	2.0	15,509.0	-	-	-	-	-	0.8	-	8. Transportation and storage	
9. ที่พักแรมและบริการด้านอาหาร	0.8	3,955.1	-	-	-	0.5	-	-	-	9. Accommodation and food service activities	
10. ข้อมูลข่าวสารและการสื่อสาร	0.6	50,000.0	-	-	-	-	-	-	-	10. Information and communication	
11.กิจกรรมทางการเงินและการประกันภัย	9.4	19,758.2	0.1	-	1.0	0.5	-	0.2	-	11. Financial and insurance activities	
12. กิจกรรมอสังหาริมทรัพย์	0.6	12,000.0	-	-	-	-	-	-	-	12. Real estate activities	
13. กิจกรรมทางวิชาชีพ วิทยาศาสตร์ และเทคนิค	4.3	13,130.4	-	0.3	-	-	-	0.3	-	13. Professional, scientific and technical activities	
14. กิจกรรมการบริหารและการบริการสนับสนุน	0.4	20,500.6	-	-	-	-	-	-	-	14. Administrative and support service activities	
15. การบริหารราชการ การป้องกันประเทศ การประกันสังคม	142.1	13,341.8	0.6	0.5	17.9	1.2	-	7.3	1.0	15. Public administration and defence; compulsory social security	
16. การศึกษา	182.0	24,304.9	1.2	1.0	89.3	1.2	-	4.7	3.5	16. Education	
17. กิจกรรมด้านสุขภาพและงานสังคมสงเคราะห์	110.8	15,234.0	0.9	31.1	29.4	0.5	0.4	7.7	0.4	17. Human health and social work activities	
18. ศิลปะ ความบันเทิง และนันทนาการ	2.4	7,425.3	-	-	-	-	-	-	-	18. Arts, entertainment and recreation	
19. กิจกรรมบริการด้านอื่น ๆ	-	-	-	-	-	-	-	-	-	19. Other service activities	
20. กิจกรรมการจ้างงานในครัวเรือนส่วนบุคคล	-	-	-	-	-	-	-	-	-	20. Activities of households as employers; undifferentiated goods and services-producingactivities of households for own use	
การผลิตสินค้าและบริการที่สร้างขึ้นเองเพื่อใช้ในครัวเรือน	-	-	-	-	-	-	-	-	-	and services-producingactivities of households for own use	
21. กิจกรรมขององค์การระหว่างประเทศ	-	-	-	-	-	-	-	-	-	21. Activities of extraterritorial organizations and bodies	
22. ไม่ทราบ	-	-	-	-	-	-	-	-	-	22. Unknown	

TABLE 17 GOVERNMENT EMPLOYEE BY AVERAGE WAGE, FRINGE BENEFIT, INDUSTRY, SEX AND AREA, NORTHEASTERN REGION (Contd.)

หน่วยเป็นพัน : In Thousands

[illegible]

TABLE 17 GOVERNMENT EMPLOYEE BY AVERAGE WAGE, FRINGE BENEFIT, INDUSTRY, SEX AND AREA, NORTHEASTERN REGION (Contd.)

หน่วยเป็นพัน : In Thousands

[illegible]

ตารางที่ 17 จำนวนลูกจ้างรัฐบาล จำแนกตามค่าจ้างเฉลี่ย ผลประโยชน์อื่นที่ได้รับ อดสาหรณรม เพศ และเขตการปกครอง ภาคตะวันออกเฉียงเหนือ (ต่อ)

TABLE 17 GOVERNMENT EMPLOYEE BY AVERAGE WAGE, FRINGE BENEFIT, INDUSTRY, SEX AND AREA, NORTHEASTERN REGION (Contd.)

ไตรมาสที่ 1/2557 : Quarter 1/2014

นอกเขตเทศบาล NON-MUNICIPAL AREA

หน่วยเป็นพัน : In Thousands

[illegible]

TABLE 17 GOVERNMENT EMPLOYEE BY AVERAGE WAGE, FRINGE BENEFIT, INDUSTRY, SEX AND AREA, NORTHEASTERN REGION (Contd.)

หน่วยเป็นพัน : In Thousands

[illegible]

ตารางที่ 18 จำนวนลูกจ้าง จำแนกตามอาชีพ ระดับของรายได้ ภาคตะวันออกเฉียงเหนือ

TABLE 18 EMPLOYEE BY OCCUPATION, INCOME CLASS, NORTHEASTERN REGION

ไตรมาสที่ 1/2557 : Quarter 1/2014

หน่วยเป็นพัน : In Thousands

ระดับของรายได้	อาชีพ Occupation											INCOME CLASS
	รวม	ผู้บัญญัติกฎหมาย	วิชาชีพ	วิชาชีพ	เสมียน	พนักงาน	ด้านการเกษตร	ด้านความ	ผู้ปฏิบัติงาน	อาชีพพื้น	คนงานซึ่งมิ	
		และ ผู้จัดการ	ด้านต่างๆ	ด้านเทคนิค		บริการ	และประมง	สามารถทางฝีมือ	โรงงานเครื่องจักร	ฐานต่างๆ	ได้จำแนกไว้	
		Legislators	Profes-	Technicians	Clerks	Service	Agricultural	Craft	Plant & Machine	Elementary	ในหมวดอื่น	
	Total	& Managers	sional	Technicians	Clerks	Workers	& Fishery	& Related trades	operators	occupations	Not classifiable	
ยอดรวม	3,470.1	204.5	400.3	197.8	189.8	432.6	89.2	579.4	388.9	987.7	-	TOTAL
ต่ำกว่า 1,501 บาท	64.3	-	-	1.7	0.6	6.3	7.4	10.3	3.9	34.3	-	Less than 1,501 Baht
1,501 - 2,500 บาท	101.5	-	0.5	0.3	1.5	2.9	5.8	12.4	7.3	70.8	-	1,501 - 2,500 Baht
2,501 - 3,500 บาท	159.7	-	0.5	0.1	1.2	10.3	5.7	18.7	16.7	106.6	-	2,501 - 3,500 Baht
3,501 - 4,500 บาท	209.1	0.2	3.7	2.1	0.2	17.7	8.7	35.3	16.7	124.5	-	3,501 - 4,500 Baht
4,501 - 5,500 บาท	342.7	53.9	5.9	3.8	3.3	29.9	10.4	37.6	20.3	177.7	-	4,501 - 5,500 Baht
5,501 - 6,500 บาท	418.1	5.6	5.9	7.7	6.7	51.7	11.2	104.8	29.5	195.0	-	5,501 - 6,500 Baht
6,501 - 7,500 บาท	339.4	27.7	7.7	12.0	12.7	46.4	11.3	79.9	39.0	102.8	-	6,501 - 7,500 Baht
7,501 - 10,000 บาท	969.4	51.5	34.8	53.8	71.8	159.2	25.5	219.9	194.7	158.2	-	7,501 - 10,000 Baht
10,001 - 15,000 บาท	375.6	13.6	79.6	56.0	58.3	57.5	2.1	52.9	42.3	13.3	-	10,001 - 15,000 Baht
15,001 - 20,000 บาท	144.3	7.8	60.2	20.1	16.9	20.1	0.6	4.1	12.4	2.2	-	15,001 - 20,000 Baht
20,001 - 30,000 บาท	160.1	12.0	73.7	29.4	12.9	26.8	0.6	1.6	2.7	0.5	-	20,001 - 30,000 Baht
มากกว่า 30,000 บาท	179.0	32.4	126.9	10.4	3.2	2.3	-	2.1	1.7	-	-	More than 30,000 Baht
ไม่ทราบ	7.0	-	0.9	0.6	0.5	1.5	-	-	1.8	1.7	-	Unknown

ตารางที่ 18 จำนวนลูกจ้าง จำแนกตามอาชีพ ระดับของรายได้ และเพศ ภาคตะวันออกเฉียงเหนือ

TABLE 18 EMPLOYEE BY OCCUPATION, INCOME CLASS AND SEX , NORTHEASTERN REGION

ไตรมาสที่ 1/2557 : Quarter 1/2014

หน่วยเป็นพัน : In Thousands

ระดับของรายได้	อาชีพ Occupation											INCOME CLASS
	รวม	ผู้บัญญัติกฎหมาย และ ผู้จัดการ	วิชาชีพ ด้านต่างๆ	วิชาชีพ ด้านเทคนิค	เสมียน	พนักงาน บริการ	ด้านการเกษตร และประมง	ด้านความ สามารถทางฝีมือ	ผู้ปฏิบัติงาน โรงงานเครื่องจักร	อาชีพพื้น ฐานต่างๆ	คนงานซึ่งมิ ได้จำแนกไว้ ในหมวดอื่น	
	Total	Legislators & Managers	Profes- sional	Technicians	Clerks	Service Workers	Agricultural & Fishery	Craft & Related trades	Plant & Machine operators	Elementary occupations	Not classifiable	
ชาย	2,066.9	162.9	138.3	90.9	63.6	210.3	62.0	511.6	243.7	583.7	-	MALE
ต่ำกว่า 1,501 บาท	27.7	-	-	-	-	0.9	3.7	4.2	0.3	18.8	-	Less than 1,501 Baht
1,501 - 2,500 บาท	51.5	-	0.1	-	1.5	0.9	2.8	6.3	2.3	37.7	-	1,501 - 2,500 Baht
2,501 - 3,500 บาท	89.1	-	0.5	-	-	1.9	3.9	14.8	7.8	60.1	-	2,501 - 3,500 Baht
3,501 - 4,500 บาท	115.2	0.2	2.0	0.4	-	4.3	6.7	29.1	8.6	63.9	-	3,501 - 4,500 Baht
4,501 - 5,500 บาท	217.0	47.6	2.4	1.8	0.7	9.6	8.4	32.4	10.6	103.4	-	4,501 - 5,500 Baht
5,501 - 6,500 บาท	275.3	3.9	2.5	3.3	2.7	20.0	6.9	97.2	21.9	116.9	-	5,501 - 6,500 Baht
6,501 - 7,500 บาท	219.4	20.7	1.6	4.3	3.0	16.2	7.8	74.3	26.6	64.8	-	6,501 - 7,500 Baht
7,501 - 10,000 บาท	611.2	44.8	10.6	18.1	24.4	79.5	19.5	196.5	112.1	105.9	-	7,501 - 10,000 Baht
10,001 - 15,000 บาท	203.9	8.6	20.5	26.4	20.1	31.5	1.2	49.0	37.4	9.3	-	10,001 - 15,000 Baht
15,001 - 20,000 บาท	72.7	3.5	20.5	9.1	3.0	18.4	0.5	4.1	11.4	2.2	-	15,001 - 20,000 Baht
20,001 - 30,000 บาท	90.7	7.3	26.3	20.7	6.6	24.5	0.6	1.6	2.7	0.3	-	20,001 - 30,000 Baht
มากกว่า 30,000 บาท	90.6	26.3	50.8	6.3	1.6	1.8	-	2.1	1.7	-	-	More than 30,000 Baht
ไม่ทราบ	2.6	-	0.6	0.6	-	0.7	-	-	0.4	0.4	-	Unknown
หญิง	1,403.2	41.6	262.0	106.9	126.2	222.4	27.2	67.8	145.2	404.0	-	FEMALE
ต่ำกว่า 1,501 บาท	36.6	-	-	1.7	0.6	5.4	3.7	6.1	3.6	15.5	-	Less than 1,501 Baht
1,501 - 2,500 บาท	49.9	-	0.4	0.3	-	2.1	3.0	6.1	5.0	33.1	-	1,501 - 2,500 Baht
2,501 - 3,500 บาท	70.6	-	-	0.1	1.2	8.3	1.8	3.8	8.9	46.5	-	2,501 - 3,500 Baht
3,501 - 4,500 บาท	93.8	-	1.7	1.7	0.2	13.4	2.0	6.2	8.1	60.7	-	3,501 - 4,500 Baht
4,501 - 5,500 บาท	125.7	6.3	3.4	2.0	2.5	20.3	2.0	5.1	9.8	74.3	-	4,501 - 5,500 Baht
5,501 - 6,500 บาท	142.8	1.6	3.4	4.4	4.0	31.7	4.3	7.7	7.6	78.1	-	5,501 - 6,500 Baht
6,501 - 7,500 บาท	120.1	7.0	6.2	7.7	9.7	30.2	3.5	5.5	12.4	38.0	-	6,501 - 7,500 Baht
7,501 - 10,000 บาท	358.2	6.7	24.2	35.7	47.4	79.7	6.1	23.4	82.6	52.3	-	7,501 - 10,000 Baht
10,001 - 15,000 บาท	171.6	5.0	59.1	29.6	38.2	26.1	0.9	3.9	4.9	4.0	-	10,001 - 15,000 Baht
15,001 - 20,000 บาท	71.7	4.3	39.7	11.0	13.9	1.6	0.1	-	1.0	-	-	15,001 - 20,000 Baht
20,001 - 30,000 บาท	69.5	4.6	47.4	8.7	6.3	2.3	-	-	-	0.2	-	20,001 - 30,000 Baht
มากกว่า 30,000 บาท	88.4	6.1	76.1	4.1	1.7	0.5	-	-	-	-	-	More than 30,000 Baht
ไม่ทราบ	4.4	-	0.3	-	0.5	0.8	-	-	1.4	1.3	-	Unknown

ตารางที่ 18 จำนวนลูกจ้าง จำแนกตามอาชีพ ระดับของรายได้ เพศ และเขตการปกครอง ภาคตะวันออกเฉียงเหนือ (ต่อ)

TABLE 18 EMPLOYEE BY OCCUPATION, INCOME CLASS, SEX AND AREA, NORTHEASTERN REGION(Contd.)

ไตรมาสที่ 1/2557 : Quarter 1/2014

ในเขตเทศบาล MUNICIPAL AREA

หน่วยเป็นพัน : In Thousands

ระดับของรายได้	อาชีพ Occupation											INCOME CLASS
	รวม	ผู้บัญญัติกฎหมาย และ ผู้จัดการ	วิชาชีพ ด้านต่างๆ	วิชาชีพ ด้านเทคนิค	เสมียน	พนักงาน บริการ	ด้านการเกษตร และประมง	ด้านความ สามารถทางฝีมือ	ผู้ปฏิบัติงาน โรงงานเครื่องจักร	อาชีพพื้น ฐานต่างๆ	คนงานซึ่งมิ ได้จำแนกไว้ ในหมวดอื่น	
	Total	& Managers	Profes- sional	Technicians	Clerks	Workers	Agricultural & Fishery	Craft & Related trades	Plant & Machine operators	Elementary occupations	Not classifiable	
ยอดรวม	1,141.5	62.1	212.5	86.8	89.8	190.2	19.8	163.0	100.3	216.9	-	TOTAL
ชาย	644.1	46.8	79.8	47.8	26.9	97.2	12.2	144.4	71.9	117.1	-	MALE
ต่ำกว่า 1,501 บาท	5.6	-	-	-	-	0.6	0.5	0.6	0.3	3.5	-	Less than 1,501 Baht
1,501 - 2,500 บาท	9.3	-	0.1	-	-	0.5	0.9	2.1	0.7	5.1	-	1,501 - 2,500 Baht
2,501 - 3,500 บาท	11.2	-	0.2	-	-	0.4	0.9	2.2	1.1	6.4	-	2,501 - 3,500 Baht
3,501 - 4,500 บาท	22.9	0.2	1.2	-	-	1.2	1.6	6.2	1.5	11.1	-	3,501 - 4,500 Baht
4,501 - 5,500 บาท	45.9	10.7	0.3	0.7	0.2	4.9	1.8	7.8	3.6	16.0	-	4,501 - 5,500 Baht
5,501 - 6,500 บาท	76.5	0.6	0.5	1.4	1.1	8.2	1.8	24.9	6.2	31.8	-	5,501 - 6,500 Baht
6,501 - 7,500 บาท	52.8	0.3	0.1	0.8	0.8	6.8	1.2	19.4	7.5	15.8	-	6,501 - 7,500 Baht
7,501 - 10,000 บาท	186.1	12.0	5.4	6.8	10.1	35.7	2.3	53.3	34.7	25.9	-	7,501 - 10,000 Baht
10,001 - 15,000 บาท	89.1	2.5	11.8	11.9	7.6	17.7	0.9	24.0	11.5	1.3	-	10,001 - 15,000 Baht
15,001 - 20,000 บาท	36.2	2.7	12.3	6.4	2.2	7.2	0.5	1.5	3.5	-	-	15,001 - 20,000 Baht
20,001 - 30,000 บาท	50.4	3.1	16.4	13.3	3.5	12.8	-	0.8	0.3	0.3	-	20,001 - 30,000 Baht
มากกว่า 30,000 บาท	56.3	14.7	30.9	6.0	1.6	0.7	-	1.6	1.0	-	-	More than 30,000 Baht
ไม่ทราบ	1.9	-	0.6	0.6	-	0.7	-	-	0.1	-	-	Unknown
หญิง	497.4	15.3	132.7	39.0	62.9	93.0	7.6	18.6	28.4	99.8	-	FEMALE
ต่ำกว่า 1,501 บาท	8.1	-	-	-	-	2.2	0.4	1.5	1.6	2.6	-	Less than 1,501 Baht
1,501 - 2,500 บาท	7.6	-	0.4	0.3	-	0.2	0.8	0.9	0.1	4.9	-	1,501 - 2,500 Baht
2,501 - 3,500 บาท	10.3	-	-	0.1	-	2.0	0.4	0.2	0.6	7.0	-	2,501 - 3,500 Baht
3,501 - 4,500 บาท	24.7	-	0.2	0.0	0.2	5.2	0.6	1.4	1.9	15.1	-	3,501 - 4,500 Baht
4,501 - 5,500 บาท	32.7	0.8	1.2	0.3	0.9	6.8	1.2	1.0	4.0	16.4	-	4,501 - 5,500 Baht
5,501 - 6,500 บาท	44.8	-	0.4	1.5	3.4	15.5	0.6	2.6	1.4	19.3	-	5,501 - 6,500 Baht
6,501 - 7,500 บาท	37.9	0.4	1.5	2.9	3.0	13.2	0.7	1.8	3.5	11.1	-	6,501 - 7,500 Baht
7,501 - 10,000 บาท	125.3	1.5	9.7	11.0	21.2	35.6	2.3	8.6	14.0	21.5	-	7,501 - 10,000 Baht
10,001 - 15,000 บาท	74.8	2.6	25.6	11.4	21.1	9.8	0.6	0.8	1.2	1.7	-	10,001 - 15,000 Baht
15,001 - 20,000 บาท	33.7	2.2	18.7	4.9	6.5	1.0	0.1	-	0.2	-	-	15,001 - 20,000 Baht
20,001 - 30,000 บาท	42.4	3.5	29.7	4.0	4.4	0.6	-	-	-	0.2	-	20,001 - 30,000 Baht
มากกว่า 30,000 บาท	53.5	4.3	44.9	2.6	1.7	-	-	-	-	-	-	More than 30,000 Baht
ไม่ทราบ	1.7	-	0.3	-	0.5	0.8	-	-	-	-	-	Unknown

ตารางที่ 18 จำนวนลูกจ้าง จำแนกตามอาชีพ ระดับของรายได้ เพศ และเขตการปกครอง ภาคตะวันออกเฉียงเหนือ (ต่อ)

TABLE 18 EMPLOYEE BY OCCUPATION, INCOME CLASS, SEX AND AREA, NORTHEASTERN REGION (Contd.)

ไตรมาสที่ 1/2557 : Quarter 1/2014

นอกเขตเทศบาล NON-MUNICIPAL AREA

หน่วยเป็นพัน : In Thousands

ระดับของรายได้	อาชีพ Occupation											INCOME CLASS
	รวม	ผู้บัญญัติกฎหมาย และ ผู้จัดการ	วิชาชีพ ด้านต่างๆ	วิชาชีพ ด้านเทคนิค	เสมียน	พนักงาน บริการ	ด้านการเกษตร และประมง	ด้านความ สามารถทางฝีมือ	ผู้ปฏิบัติงาน โรงงานเครื่องจักร	อาชีพพื้น ฐานต่างๆ	คนงานซึ่งมิ ได้จำแนกไว้ ในหมวดอื่น	
	Total	& Managers	Profes- sional	Technicians	Clerks	Workers	Agricultural & Fishery	Craft & Related trades	Plant & Machine operators	Elementary occupations	Not classifiable	
ยอดรวม	2,328.7	142.4	187.8	110.9	100.0	242.5	69.3	416.4	288.6	770.8	-	TOTAL
ชาย	1,422.8	116.1	58.5	43.0	36.7	113.1	49.8	367.2	171.8	466.6	-	MALE
ต่ำกว่า 1,501 บาท	22.2	-	-	-	-	0.3	3.1	3.5	-	15.2	-	Less than 1,501 Baht
1,501 - 2,500 บาท	42.2	-	-	-	1.5	0.4	1.9	4.2	1.6	32.6	-	1,501 - 2,500 Baht
2,501 - 3,500 บาท	77.9	-	0.2	-	-	1.5	3.1	12.7	6.7	53.8	-	2,501 - 3,500 Baht
3,501 - 4,500 บาท	92.4	-	0.8	0.4	-	3.2	5.1	22.9	7.2	52.8	-	3,501 - 4,500 Baht
4,501 - 5,500 บาท	171.1	36.8	2.2	1.1	0.6	4.7	6.6	24.6	7.0	87.4	-	4,501 - 5,500 Baht
5,501 - 6,500 บาท	198.9	3.3	2.0	1.9	1.6	11.8	5.2	72.3	15.7	85.2	-	5,501 - 6,500 Baht
6,501 - 7,500 บาท	166.6	20.4	1.5	3.5	2.2	9.4	6.7	54.9	19.0	49.0	-	6,501 - 7,500 Baht
7,501 - 10,000 บาท	425.1	32.8	5.2	11.2	14.3	43.8	17.2	143.2	77.4	80.0	-	7,501 - 10,000 Baht
10,001 - 15,000 บาท	114.9	6.0	8.7	14.5	12.5	13.8	0.3	25.0	26.0	8.1	-	10,001 - 15,000 Baht
15,001 - 20,000 บาท	36.5	0.8	8.2	2.7	0.8	11.2	-	2.6	7.9	2.2	-	15,001 - 20,000 Baht
20,001 - 30,000 บาท	40.2	4.3	9.9	7.4	3.1	11.8	0.6	0.8	2.4	-	-	20,001 - 30,000 Baht
มากกว่า 30,000 บาท	34.3	11.7	19.9	0.3	-	1.2	-	0.5	0.7	-	-	More than 30,000 Baht
ไม่ทราบ	0.6	-	-	-	-	-	-	-	0.3	0.4	-	Unknown
หญิง	905.8	26.3	129.3	67.9	63.3	129.4	19.5	49.2	116.8	304.1	-	FEMALE
ต่ำกว่า 1,501 บาท	28.5	-	-	1.7	0.6	3.2	3.3	4.7	2.0	13.0	-	Less than 1,501 Baht
1,501 - 2,500 บาท	42.3	-	-	-	-	1.8	2.2	5.2	4.9	28.2	-	1,501 - 2,500 Baht
2,501 - 3,500 บาท	60.4	-	-	-	1.2	6.4	1.4	3.6	8.3	39.4	-	2,501 - 3,500 Baht
3,501 - 4,500 บาท	69.2	-	1.5	1.6	-	8.2	1.3	4.8	6.1	45.6	-	3,501 - 4,500 Baht
4,501 - 5,500 บาท	93.0	5.5	2.3	1.7	1.6	13.5	0.7	4.1	5.8	57.9	-	4,501 - 5,500 Baht
5,501 - 6,500 บาท	97.9	1.6	3.1	2.8	0.6	16.2	3.7	5.1	6.2	58.7	-	5,501 - 6,500 Baht
6,501 - 7,500 บาท	82.2	6.6	4.7	4.8	6.7	16.9	2.8	3.8	8.9	26.9	-	6,501 - 7,500 Baht
7,501 - 10,000 บาท	232.9	5.2	14.5	24.8	26.3	44.1	3.8	14.9	68.7	30.8	-	7,501 - 10,000 Baht
10,001 - 15,000 บาท	96.8	2.4	33.5	18.2	17.0	16.2	0.3	3.1	3.7	2.3	-	10,001 - 15,000 Baht
15,001 - 20,000 บาท	37.9	2.1	21.0	6.1	7.4	0.6	-	-	0.8	-	-	15,001 - 20,000 Baht
20,001 - 30,000 บาท	27.1	1.2	17.7	4.7	1.9	1.7	-	-	-	-	-	20,001 - 30,000 Baht
มากกว่า 30,000 บาท	34.9	1.7	31.2	1.5	-	0.5	-	-	-	-	-	More than 30,000 Baht
ไม่ทราบ	2.7	-	-	-	-	-	-	-	1.4	1.3	-	Unknown

ตารางที่ 19 จำนวนลูกจ้าง จำแนกตามอุตสาหกรรม ระดับของรายได้ ภาคตะวันออกเฉียงเหนือ

TABLE 19 EMPLOYEE BY INDUSTRY, INCOME CLASS, NORTHEASTERN REGION

ไตรมาสที่ 1/2557 : Quarter 1/2014

หน่วยเป็นพัน : In Thousands

ระดับของรายได้	อุตสาหกรรม Industry												INCOME CLASS
	รวม	เกษตรกรรม	การทำเหมืองแร่	การผลิต	ไฟฟ้า ก๊าซ	การจัดหาน้ำ บำบัดน้ำเสีย	การก่อสร้าง	การขายส่ง	การขนส่ง และ	ที่พักแรมและ	ข้อมูลข่าวสาร	กิจกรรมการเงินและ	
		การป่าไม้		ไอน้ำระบบปรับ		และประปา		การขายปลีก	สถานที่เก็บสินค้า	บริการด้านอาหาร	และการสื่อสาร	การประกันภัย	
	Total	Agriculture	Minning	Manufac- turing	Electricity	Water supply sewerage, waste	Construction	การช่อมยานยนต์ Transport, storage	Transportation and storage	Accommodation and food service	Information communication	Financial intermedation	
ยอดรวม	3,470.1	599.6	13.9	478.5	23.1	16.6	566.5	415.9	51.8	100.5	12.7	63.6	TOTAL
ต่ำกว่า 1,501 บาท	64.3	34.1	-	9.8	-	0.9	5.9	3.7	0.1	0.1	-	-	Less than 1,501 Baht
1,501 - 2,500 บาท	101.5	61.4	0.1	14.5	-	1.1	14.5	1.3	-	1.8	-	-	1,501 - 2,500 Baht
2,501 - 3,500 บาท	159.7	83.7	1.5	17.6	-	0.5	30.3	8.1	2.2	3.5	-	0.1	2,501 - 3,500 Baht
3,501 - 4,500 บาท	209.1	96.3	1.5	18.6	-	-	42.7	14.1	1.5	6.4	1.6	-	3,501 - 4,500 Baht
4,501 - 5,500 บาท	342.7	115.7	0.2	27.5	1.2	0.4	54.7	23.0	2.5	10.4	0.1	1.3	4,501 - 5,500 Baht
5,501 - 6,500 บาท	418.1	93.8	0.9	32.8	0.9	1.2	144.3	55.2	4.9	13.6	0.4	3.7	5,501 - 6,500 Baht
6,501 - 7,500 บาท	339.4	39.4	1.8	45.2	1.0	0.4	89.8	49.9	2.2	25.7	0.7	5.0	6,501 - 7,500 Baht
7,501 - 10,000 บาท	969.4	61.8	4.3	235.8	4.8	5.6	161.6	183.5	15.6	28.9	2.9	13.4	7,501 - 10,000 Baht
10,001 - 15,000 บาท	375.6	9.8	0.4	56.7	9.3	3.0	18.1	60.0	14.3	8.6	2.4	13.2	10,001 - 15,000 Baht
15,001 - 20,000 บาท	144.3	1.3	2.7	12.5	2.7	1.4	3.7	11.4	2.7	0.4	1.0	8.7	15,001 - 20,000 Baht
20,001 - 30,000 บาท	160.1	1.0	0.3	5.0	0.5	0.6	0.1	3.1	3.0	0.5	0.7	9.2	20,001 - 30,000 Baht
มากกว่า 30,000 บาท	179.0	-	0.3	1.2	2.6	1.6	0.8	1.2	3.0	0.4	3.1	8.7	More than 30,000 Baht
ไม่ทราบ	7.0	1.4	-	1.4	0.1	-	-	1.8	0.1	0.3	-	0.3	Unknown

ตารางที่ 19 จำนวนลูกจ้าง จำแนกตามอุตสาหกรรม ระดับของรายได้ ภาคตะวันออกเฉียงเหนือ (ต่อ)

TABLE 19 EMPLOYEE BY INDUSTRY, INCOME CLASS, NORTHEASTERN REGION (Contd.)

ไตรมาสที่ 1/2557 : Quarter 1/2014

หน่วยเป็นพัน : In Thousands

ระดับของรายได้	อุตสาหกรรม (ต่อ) Industry (Contd.)											INCOME CLASS
	กิจกรรม	กิจกรรมทางวิชาชีพ	การบริหารสนับสนุน	การบริหารราชการ	การศึกษา	กิจกรรมด้านสุขภาพ	ศิลปะ ความบันเทิง	บริการด้านอื่นๆ	งานในครัวเรือน	กิจกรรมของ	ไม่ทราบ	
	อสังหาริมทรัพย์	วิชาชีพและเทคนิค	และป้องกันประเทศ	ป้องกันประเทศ		งานสังคมสงเคราะห์	และนันทนาการ		ส่วนบุคคล	องค์กร		
	Real estate activities	Professional, scientific technical activities	Administrative support service activities	Public administration defence	Education	Health and social work	Art, entertainment	Other service	Activities of household	Extra-territorial	Unknown	
ยอดรวม	4.2	19.5	24.6	473.0	329.4	164.7	27.4	46.4	38.3	-	-	TOTAL
ต่ำกว่า 1,501 บาท	-	-	1.1	2.2	0.2	3.3	-	1.8	1.2	-	-	Less than 1,501 Baht
1,501 - 2,500 บาท	0.2	-	0.4	1.0	0.9	0.8	0.5	0.6	2.6	-	-	1,501 - 2,500 Baht
2,501 - 3,500 บาท	-	-	2.5	2.0	1.3	-	1.6	2.9	1.9	-	-	2,501 - 3,500 Baht
3,501 - 4,500 บาท	-	0.2	3.5	2.8	2.3	2.4	2.8	5.5	7.0	-	-	3,501 - 4,500 Baht
4,501 - 5,500 บาท	-	0.6	1.6	64.0	6.4	5.5	6.6	11.9	9.0	-	-	4,501 - 5,500 Baht
5,501 - 6,500 บาท	0.8	1.7	1.4	18.2	9.8	9.8	6.6	11.0	7.4	-	-	5,501 - 6,500 Baht
6,501 - 7,500 บาท	1.1	2.9	3.3	41.4	4.4	13.0	2.5	5.8	4.0	-	-	6,501 - 7,500 Baht
7,501 - 10,000 บาท	0.6	6.3	7.1	138.5	38.7	46.3	5.5	4.1	4.4	-	-	7,501 - 10,000 Baht
10,001 - 15,000 บาท	1.0	5.9	2.6	69.2	66.1	31.4	0.2	2.7	0.8	-	-	10,001 - 15,000 Baht
15,001 - 20,000 บาท	0.1	1.3	0.9	39.5	39.4	14.4	0.6	-	-	-	-	15,001 - 20,000 Baht
20,001 - 30,000 บาท	0.6	0.3	0.2	69.1	44.3	21.5	0.3	-	-	-	-	20,001 - 30,000 Baht
มากกว่า 30,000 บาท	-	0.3	0.1	24.4	115.3	15.9	-	0.1	-	-	-	More than 30,000 Baht
ไม่ทราบ	-	-	-	0.8	0.3	0.5	-	-	-	-	-	Unknown

ตารางที่ 19 จำนวนลูกจ้าง จำแนกตามอุตสาหกรรม ระดับของรายได้ และเพศ ภาคตะวันออกเฉียงเหนือ

TABLE 19 EMPLOYEE BY INDUSTRY, INCOME CLASS AND SEX , NORTHEASTERN REGION

ไตรมาสที่ 1/2557 : Quarter 1/2014

หน่วยเป็นพัน : In Thousands

ระดับของรายได้	อุตสาหกรรม Industry												INCOME CLASS
	รวม	เกษตรกรรม	การทำเหมืองแร่	การผลิต	ไฟฟ้า ก๊าซ	การจัดหาน้ำ บำบัดน้ำเสีย	การก่อสร้าง	การขนส่ง	การขนส่ง และ	ที่พักแรมและ	ข้อมูลข่าวสาร	กิจกรรมการเงินและ	
	Total	การป่าไม้และการประมง Agriculture	เหมืองแร่และเหมืองหิน Mining	Manufacturing	ไอน้ำระบบปรับอากาศ Electricity	Water supply sewerage, waste	Construction	การขนส่ง	สถานที่เก็บสินค้า Transportation	บริการด้านอาหาร Accommodation	และการสื่อสาร Information	การประกันภัย Financial	
ชาย	2,066.9	354.8	11.1	220.2	20.6	13.8	485.1	263.7	47.9	26.9	9.9	24.4	MALE
ต่ำกว่า 1,501 บาท	27.7	18.2	-	0.8	-	0.9	4.3	1.6	0.1	-	-	-	Less than 1,501 Baht
1,501 - 2,500 บาท	51.5	29.5	0.1	2.9	-	1.1	13.1	1.3	-	0.5	-	-	1,501 - 2,500 Baht
2,501 - 3,500 บาท	89.1	46.8	1.1	3.1	-	-	25.7	3.8	2.2	0.1	-	-	2,501 - 3,500 Baht
3,501 - 4,500 บาท	115.2	53.3	1.1	4.4	-	-	34.3	7.4	1.3	0.9	1.4	-	3,501 - 4,500 Baht
4,501 - 5,500 บาท	217.0	71.7	0.2	10.7	1.2	0.2	40.2	15.4	2.2	2.1	0.1	0.4	4,501 - 5,500 Baht
5,501 - 6,500 บาท	275.3	54.6	0.7	16.0	0.9	0.5	120.7	35.7	4.9	4.6	0.1	0.8	5,501 - 6,500 Baht
6,501 - 7,500 บาท	219.4	23.8	1.4	24.7	0.4	0.3	78.5	35.4	2.1	3.7	0.1	3.2	6,501 - 7,500 Baht
7,501 - 10,000 บาท	611.2	46.9	3.2	113.4	4.7	5.3	147.2	119.4	13.8	9.8	2.4	4.0	7,501 - 10,000 Baht
10,001 - 15,000 บาท	203.9	7.4	0.4	36.1	8.3	2.6	17.9	35.2	13.0	4.0	1.6	6.2	10,001 - 15,000 Baht
15,001 - 20,000 บาท	72.7	1.2	2.7	3.9	2.0	1.4	2.6	6.6	2.6	0.4	1.0	1.8	15,001 - 20,000 Baht
20,001 - 30,000 บาท	90.7	0.9	-	3.6	0.4	0.2	0.1	1.0	3.0	0.5	0.7	3.6	20,001 - 30,000 Baht
มากกว่า 30,000 บาท	90.6	-	0.3	0.8	2.6	1.3	0.7	0.8	2.7	0.4	2.5	4.1	More than 30,000 Baht
ไม่ทราบ	2.6	0.6	-	-	0.1	-	-	0.3	0.1	-	-	0.3	Unknown
หญิง	1,403.2	244.7	2.8	258.3	2.5	2.9	81.4	152.2	3.9	73.6	2.8	39.2	FEMALE
ต่ำกว่า 1,501 บาท	36.6	15.9	-	9.1	-	-	1.7	2.1	-	0.1	-	-	Less than 1,501 Baht
1,501 - 2,500 บาท	49.9	31.9	-	11.6	-	-	1.5	-	-	1.3	-	-	1,501 - 2,500 Baht
2,501 - 3,500 บาท	70.6	37.0	0.4	14.5	-	0.5	4.6	4.3	-	3.4	-	0.1	2,501 - 3,500 Baht
3,501 - 4,500 บาท	93.8	43.0	0.3	14.2	-	-	8.4	6.7	0.2	5.5	0.2	-	3,501 - 4,500 Baht
4,501 - 5,500 บาท	125.7	44.0	-	16.8	-	0.2	14.6	7.6	0.3	8.3	-	0.9	4,501 - 5,500 Baht
5,501 - 6,500 บาท	142.8	39.2	0.2	16.8	-	0.7	23.5	19.4	-	9.0	0.2	2.9	5,501 - 6,500 Baht
6,501 - 7,500 บาท	120.1	15.6	0.5	20.5	0.6	0.1	11.4	14.5	0.1	22.0	0.5	1.8	6,501 - 7,500 Baht
7,501 - 10,000 บาท	358.2	14.9	1.1	122.4	0.1	0.3	14.4	64.0	1.7	19.1	0.5	9.4	7,501 - 10,000 Baht
10,001 - 15,000 บาท	171.6	2.4	-	20.6	1.0	0.4	0.3	24.8	1.3	4.6	0.8	6.9	10,001 - 15,000 Baht
15,001 - 20,000 บาท	71.7	0.1	-	8.6	0.7	-	1.1	4.8	0.1	-	-	6.9	15,001 - 20,000 Baht
20,001 - 30,000 บาท	69.5	0.1	0.3	1.4	0.2	0.4	-	2.1	-	-	-	5.6	20,001 - 30,000 Baht
มากกว่า 30,000 บาท	88.4	-	-	0.4	-	0.2	0.1	0.4	0.3	-	0.6	4.7	More than 30,000 Baht
ไม่ทราบ	4.4	0.8	-	1.4	-	-	-	1.5	-	0.3	-	-	Unknown

ตารางที่ 19 จำนวนลูกจ้าง จำแนกตามอุตสาหกรรม ระดับของรายได้ และเพศ ภาคตะวันออกเฉียงเหนือ(ต่อ)

TABLE 19 EMPLOYEE BY INDUSTRY, INCOME CLASS AND SEX , NORTHEASTERN REGION(Contd.)

ไตรมาสที่ 1/2557 : Quarter 1/2014

หน่วยเป็นพัน : In Thousands

ระดับของรายได้	อุตสาหกรรม (ต่อ) Industry (Contd.)												INCOME CLASS
	กิจกรรมอสังหาริมทรัพย์	กิจกรรมทางวิชาชีพวิทย์และเทคโนโลยี	การบริหารสนับสนุนและป้องกันประเทศ	การบริหารราชการป้องกันประเทศ	การศึกษา	กิจกรรมด้านสุขภาพงานสังคมสงเคราะห์	ศิลปะ ความบันเทิงและนันทนาการ	บริการด้านอื่นๆ	งานในครัวเรือนส่วนบุคคล	กิจกรรมขององค์กร	ไม่ทราบ		
	Real estate	Professional,scientific	Administrative	Public admin-	Education	Health and	Art, entertainment	Other service	Activities of	Extra-	Unknown		
	activities	technical activities	and support service activities	istration defence		social work			household	territorial			
ชาย	2.6	11.2	16.4	330.8	127.9	46.0	16.2	28.5	8.8	-	-	MALE	
ต่ำกว่า 1,501 บาท	-	-	0.4	0.1	-	0.6	-	0.9	0.1	-	-	Less than 1,501 Baht	
1,501 - 2,500 บาท	-	-	-	1.0	0.2	0.4	0.1	0.1	1.5	-	-	1,501 - 2,500 Baht	
2,501 - 3,500 บาท	-	-	2.5	1.0	0.2	-	0.3	1.4	1.0	-	-	2,501 - 3,500 Baht	
3,501 - 4,500 บาท	-	-	3.0	1.4	0.2	-	1.7	3.5	1.5	-	-	3,501 - 4,500 Baht	
4,501 - 5,500 บาท	-	0.2	0.3	54.0	3.2	1.4	4.5	8.5	0.5	-	-	4,501 - 5,500 Baht	
5,501 - 6,500 บาท	-	1.2	0.5	13.4	4.5	3.6	3.8	6.7	2.0	-	-	5,501 - 6,500 Baht	
6,501 - 7,500 บาท	1.0	2.4	1.3	28.6	2.9	1.6	2.5	3.8	2.1	-	-	6,501 - 7,500 Baht	
7,501 - 10,000 บาท	0.6	3.5	5.3	99.7	13.0	14.0	2.5	2.5	0.1	-	-	7,501 - 10,000 Baht	
10,001 - 15,000 บาท	0.4	3.1	2.3	36.0	17.6	10.5	0.2	1.1	-	-	-	10,001 - 15,000 Baht	
15,001 - 20,000 บาท	0.1	0.6	0.8	24.2	15.9	4.6	0.6	-	-	-	-	15,001 - 20,000 Baht	
20,001 - 30,000 บาท	0.6	-	-	53.0	17.7	5.5	-	-	-	-	-	20,001 - 30,000 Baht	
มากกว่า 30,000 บาท	-	0.3	-	17.9	52.9	3.3	-	-	-	-	-	More than 30,000 Baht	
ไม่ทราบ	-	-	-	0.7	-	0.5	-	-	-	-	-	Unknown	
หญิง	1.6	8.2	8.2	142.2	201.5	118.8	11.2	17.9	29.5	-	-	FEMALE	
ต่ำกว่า 1,501 บาท	-	-	0.6	2.2	0.2	2.7	-	0.9	1.1	-	-	Less than 1,501 Baht	
1,501 - 2,500 บาท	0.2	-	0.4	-	0.7	0.3	0.4	0.5	1.1	-	-	1,501 - 2,500 Baht	
2,501 - 3,500 บาท	-	-	-	1.0	1.1	-	1.4	1.5	1.0	-	-	2,501 - 3,500 Baht	
3,501 - 4,500 บาท	-	0.2	0.5	1.5	2.1	2.4	1.1	2.0	5.5	-	-	3,501 - 4,500 Baht	
4,501 - 5,500 บาท	-	0.3	1.3	10.0	3.2	4.1	2.1	3.5	8.5	-	-	4,501 - 5,500 Baht	
5,501 - 6,500 บาท	0.8	0.4	0.9	4.8	5.4	6.2	2.8	4.3	5.4	-	-	5,501 - 6,500 Baht	
6,501 - 7,500 บาท	0.1	0.6	2.1	12.8	1.5	11.4	-	2.1	1.9	-	-	6,501 - 7,500 Baht	
7,501 - 10,000 บาท	-	2.8	1.9	38.8	25.7	32.3	3.1	1.5	4.2	-	-	7,501 - 10,000 Baht	
10,001 - 15,000 บาท	0.6	2.9	0.2	33.2	48.6	20.9	-	1.6	0.8	-	-	10,001 - 15,000 Baht	
15,001 - 20,000 บาท	-	0.7	0.1	15.3	23.5	9.8	-	-	-	-	-	15,001 - 20,000 Baht	
20,001 - 30,000 บาท	-	0.3	0.2	16.1	26.6	15.9	0.3	-	-	-	-	20,001 - 30,000 Baht	
มากกว่า 30,000 บาท	-	-	0.1	6.5	62.4	12.6	-	0.1	-	-	-	More than 30,000 Baht	
ไม่ทราบ	-	-	-	0.1	0.3	-	-	-	-	-	-	Unknown	

ตารางที่ 19 จำนวนลูกจ้าง จำแนกตามอุตสาหกรรม ระดับของรายได้ เพศ และเขตการปกครอง ภาคตะวันออกเฉียงเหนือ (ต่อ)

TABLE 19 EMPLOYEE BY INDUSTRY, INCOME CLASS, SEX AND AREA, NORTHEASTERN REGION (Contd.)

ไตรมาสที่ 1/2557 : Quarter 1/2014

ในเขตเทศบาล MUNICIPAL AREA

หน่วยเป็นพัน : In Thousands

ระดับของรายได้	อุตสาหกรรม Industry												INCOME CLASS
	รวม	เกษตรกรรม	การทำเหมืองแร่	การผลิต	ไฟฟ้า ก๊าซ	การจัดหาน้ำ บำบัดน้ำเสีย	การก่อสร้าง	การขายส่ง	การขนส่ง และ	ที่พักแรมและ	ข้อมูลข่าวสาร	กิจกรรมการเงินและ	
	การป่าไม้	เหมืองแร่	ไอ้ระบบปรับ	น้ำ	และประปา		การขายปลีก	สถานที่เก็บสินค้า	บริการด้านอาหาร	และการสื่อสาร	การประกันภัย		
	และการประมง	และเหมืองหิน	อากาศ	Water supply	Construction	การข้มนายนต์	Transportation	Accommodation	Information	Financial			
Total	Agriculture	Mining	Manufacturing	Electricity	sewerage, waste	Transport, storage		and storage	and food service	and communication	intermediation		
ยอดรวม	1,141.5	92.4	4.4	119.4	13.5	6.6	134.1	171.1	20.9	45.7	8.0	27.5	TOTAL
ชาย	644.1	51.6	2.9	57.7	12.2	4.4	115.5	102.7	17.7	14.5	6.7	13.9	MALE
ต่ำกว่า 1,501 บาท	5.6	2.5	-	-	-	-	1.2	0.7	0.1	-	-	-	Less than 1,501 Baht
1,501 - 2,500 บาท	9.3	4.6	0.1	0.6	-	-	2.8	0.6	-	0.5	-	-	1,501 - 2,500 Baht
2,501 - 3,500 บาท	11.2	4.7	0.1	0.6	-	-	3.6	0.6	0.6	0.1	-	-	2,501 - 3,500 Baht
3,501 - 4,500 บาท	22.9	6.5	-	0.9	-	-	8.2	2.1	0.6	0.9	1.2	-	3,501 - 4,500 Baht
4,501 - 5,500 บาท	45.9	9.9	0.1	1.9	0.1	0.1	8.0	5.3	1.0	1.2	0.1	0.4	4,501 - 5,500 Baht
5,501 - 6,500 บาท	76.5	12.4	0.1	6.3	0.3	0.5	28.8	12.2	1.6	1.4	0.1	0.3	5,501 - 6,500 Baht
6,501 - 7,500 บาท	52.8	4.8	-	6.8	0.2	-	18.5	11.4	0.2	1.4	0.1	0.5	6,501 - 7,500 Baht
7,501 - 10,000 บาท	186.1	4.8	1.9	28.9	0.7	0.7	36.9	47.1	4.7	5.0	0.6	0.8	7,501 - 10,000 Baht
10,001 - 15,000 บาท	89.1	0.7	0.4	9.3	6.6	1.1	6.8	17.8	5.1	2.8	1.6	4.6	10,001 - 15,000 Baht
15,001 - 20,000 บาท	36.2	0.5	-	0.8	1.6	0.7	0.5	2.9	0.8	0.4	1.0	1.2	15,001 - 20,000 Baht
20,001 - 30,000 บาท	50.4	0.3	-	1.1	0.4	0.2	0.1	1.0	1.1	0.5	0.7	2.0	20,001 - 30,000 Baht
มากกว่า 30,000 บาท	56.3	-	0.3	0.7	2.2	1.3	-	0.8	1.7	0.4	1.3	3.9	More than 30,000 Baht
ไม่ทราบ	1.9	-	-	-	0.1	-	-	0.3	0.1	-	-	0.3	Unknown
หญิง	497.4	40.8	1.5	61.7	1.2	2.2	18.6	68.4	3.2	31.2	1.3	13.5	FEMALE
ต่ำกว่า 1,501 บาท	8.1	2.2	-	2.8	-	-	0.4	0.1	-	0.1	-	-	Less than 1,501 Baht
1,501 - 2,500 บาท	7.6	4.2	-	0.9	-	-	0.4	-	-	0.1	-	-	1,501 - 2,500 Baht
2,501 - 3,500 บาท	10.3	5.4	-	0.9	-	-	0.7	0.3	-	1.1	-	0.1	2,501 - 3,500 Baht
3,501 - 4,500 บาท	24.7	8.6	-	3.4	-	-	1.6	2.2	-	3.7	-	-	3,501 - 4,500 Baht
4,501 - 5,500 บาท	32.7	7.6	-	5.1	-	0.2	4.0	1.4	0.3	4.0	-	0.1	4,501 - 5,500 Baht
5,501 - 6,500 บาท	44.8	8.1	-	4.0	-	0.5	4.1	9.0	-	4.6	0.2	1.3	5,501 - 6,500 Baht
6,501 - 7,500 บาท	37.9	1.4	0.1	6.5	-	0.1	2.9	8.8	0.1	7.0	-	0.5	6,501 - 7,500 Baht
7,501 - 10,000 บาท	125.3	3.1	1.1	30.4	0.1	0.3	4.1	30.0	1.2	7.8	0.5	3.4	7,501 - 10,000 Baht
10,001 - 15,000 บาท	74.8	0.2	-	4.3	1.0	0.4	0.1	11.8	1.3	2.4	-	2.7	10,001 - 15,000 Baht
15,001 - 20,000 บาท	33.7	0.1	-	2.6	-	-	0.3	2.3	0.1	-	-	2.0	15,001 - 20,000 Baht
20,001 - 30,000 บาท	42.4	0.1	0.3	0.4	0.2	0.4	-	1.3	-	-	-	1.1	20,001 - 30,000 Baht
มากกว่า 30,000 บาท	53.5	-	-	0.4	-	0.2	0.1	0.4	0.3	-	0.6	2.6	More than 30,000 Baht
ไม่ทราบ	1.7	-	-	-	-	-	-	0.9	-	0.3	-	-	Unknown

ตารางที่ 19 จำนวนลูกจ้าง จำแนกตามอุตสาหกรรม ระดับของรายได้ เพศ และเขตการปกครอง ภาคตะวันออกเฉียงเหนือ (ต่อ)

TABLE 19 EMPLOYEE BY INDUSTRY, INCOME CLASS, SEX AND AREA, NORTHEASTERN REGION (Contd.)

ไตรมาสที่ 1/2557 : Quarter 1/2014

ในเขตเทศบาล MUNICIPAL AREA

หน่วยเป็นพัน : In Thousands

ระดับของรายได้	อุตสาหกรรม (ต่อ) Industry (Contd.)												INCOME CLASS
	กิจกรรมอสังหาริมทรัพย์	กิจกรรมทางวิชาชีพวิทย์และเทคโนโลยี	การบริหารสนับสนุนและป้องกันประเทศ	การบริหารราชการป้องกันประเทศ	การศึกษา	กิจกรรมด้านสุขภาพงานสังคมสงเคราะห์	ศิลปะ ความบันเทิงและนันทนาการ	บริการด้านอื่นๆ	งานในครัวเรือนส่วนบุคคล	กิจกรรมขององค์กร	ไม่ทราบ		
	Real estate	Professional,scientific	Administrative	Public admin-	Education	Health and	Art, entertainment	Other service	Activities of	Extra-	Unknown		
	activities	technical activities	and support service activities	istration defence		social work			household	territorial			
ยอดรวม	2.5	8.2	7.7	198.8	154.4	87.7	8.3	14.1	16.2	-	-	TOTAL	
ชาย	1.6	3.7	4.6	136.4	60.6	23.4	3.8	7.9	2.1	-	-	MALE	
ต่ำกว่า 1,501 บาท	-	-	-	0.1	-	0.3	-	0.6	0.1	-	-	Less than 1,501 Baht	
1,501 - 2,500 บาท	-	-	-	-	-	-	0.1	0.1	0.1	-	-	1,501 - 2,500 Baht	
2,501 - 3,500 บาท	-	-	-	0.2	-	-	-	0.4	0.3	-	-	2,501 - 3,500 Baht	
3,501 - 4,500 บาท	-	-	-	0.9	0.2	-	1.1	0.2	0.2	-	-	3,501 - 4,500 Baht	
4,501 - 5,500 บาท	-	-	-	14.6	0.8	1.1	0.1	1.3	-	-	-	4,501 - 5,500 Baht	
5,501 - 6,500 บาท	-	0.8	0.5	4.9	1.3	0.7	1.6	1.4	1.2	-	-	5,501 - 6,500 Baht	
6,501 - 7,500 บาท	-	0.1	0.4	5.3	0.7	1.0	0.1	1.2	0.1	-	-	6,501 - 7,500 Baht	
7,501 - 10,000 บาท	0.6	1.4	2.9	34.9	7.2	4.6	0.7	1.6	0.1	-	-	7,501 - 10,000 Baht	
10,001 - 15,000 บาท	0.4	1.1	0.7	16.7	6.9	5.3	0.1	1.1	-	-	-	10,001 - 15,000 Baht	
15,001 - 20,000 บาท	0.1	-	-	14.1	7.7	3.8	0.1	-	-	-	-	15,001 - 20,000 Baht	
20,001 - 30,000 บาท	0.6	-	-	30.7	8.4	3.4	-	-	-	-	-	20,001 - 30,000 Baht	
มากกว่า 30,000 บาท	-	0.3	-	13.3	27.4	2.6	-	-	-	-	-	More than 30,000 Baht	
ไม่ทราบ	-	-	-	0.7	-	0.5	-	-	-	-	-	Unknown	
หญิง	0.9	4.5	3.1	62.4	93.9	64.3	4.4	6.2	14.1	-	-	FEMALE	
ต่ำกว่า 1,501 บาท	-	-	-	0.2	0.2	1.4	-	0.4	0.3	-	-	Less than 1,501 Baht	
1,501 - 2,500 บาท	0.2	-	0.4	-	0.2	0.3	0.4	-	0.6	-	-	1,501 - 2,500 Baht	
2,501 - 3,500 บาท	-	-	-	0.2	0.1	-	0.2	0.4	0.8	-	-	2,501 - 3,500 Baht	
3,501 - 4,500 บาท	-	0.2	-	0.6	0.7	0.3	1.1	0.3	1.9	-	-	3,501 - 4,500 Baht	
4,501 - 5,500 บาท	-	0.3	0.3	2.1	1.5	1.2	0.7	0.3	3.7	-	-	4,501 - 5,500 Baht	
5,501 - 6,500 บาท	-	-	0.3	2.2	2.3	2.8	0.4	2.6	2.5	-	-	5,501 - 6,500 Baht	
6,501 - 7,500 บาท	0.1	0.1	0.3	3.5	1.3	3.2	-	0.1	1.9	-	-	6,501 - 7,500 Baht	
7,501 - 10,000 บาท	-	1.6	1.2	13.8	11.1	10.9	1.3	1.2	2.3	-	-	7,501 - 10,000 Baht	
10,001 - 15,000 บาท	0.6	1.4	0.2	16.6	16.8	14.2	-	0.8	0.1	-	-	10,001 - 15,000 Baht	
15,001 - 20,000 บาท	-	0.7	0.1	8.0	9.7	8.0	-	-	-	-	-	15,001 - 20,000 Baht	
20,001 - 30,000 บาท	-	0.1	0.2	10.8	13.3	13.9	0.3	-	-	-	-	20,001 - 30,000 Baht	
มากกว่า 30,000 บาท	-	-	0.1	4.4	36.3	8.1	-	0.1	-	-	-	More than 30,000 Baht	
ไม่ทราบ	-	-	-	0.1	0.3	-	-	-	-	-	-	Unknown	

ตารางที่ 19 จำนวนลูกจ้าง จำแนกตามอุตสาหกรรม ระดับของรายได้ เพศ และเขตการปกครอง ภาคตะวันออกเฉียงเหนือ (ต่อ)

TABLE 19 EMPLOYEE BY INDUSTRY, INCOME CLASS, SEX AND AREA, NORTHEASTERN REGION (Contd.)

ไตรมาสที่ 1/2557 : Quarter 1/2014

นอกเขตเทศบาล NON-MUNICIPAL AREA

หน่วยเป็นพัน : In Thousands

ระดับของรายได้	อุตสาหกรรม Industry												INCOME CLASS	
	รวม	เกษตรกรรม	การทำ	การผลิต	ไฟฟ้า ก๊าซ	การจัดหน้า	บำบัดน้ำเสีย	การก่อสร้าง	การขนส่ง	การขนส่ง และ	ที่พักแรมและ	ข้อมูลข่าวสาร		กิจกรรมการเงินและ
	การป่าไม้	เหมืองแร่	ไอน้ำระบบปรับ	อากาศ	Water supply	Construction	การขายนยนต์	Transportation	Accommodation	Information	Financial			
	และการประมง	และเหมืองหิน			sewerage, waste	Transport, storage	and storage	and food service	and communication	intermedation				
ยอดรวม	2,328.7	507.1	9.5	359.1	9.6	10.1	432.4	244.8	30.9	54.8	4.7	36.1	TOTAL	
ชาย	1,422.8	303.2	8.2	162.6	8.4	9.3	369.6	161.1	30.3	12.4	3.2	10.5	MALE	
ต่ำกว่า 1,501 บาท	22.2	15.6	-	0.8	-	0.9	3.1	0.9	-	-	-	-	Less than 1,501 Baht	
1,501 - 2,500 บาท	42.2	24.9	-	2.3	-	1.1	10.2	0.7	-	-	-	-	1,501 - 2,500 Baht	
2,501 - 3,500 บาท	77.9	42.0	1.0	2.5	-	-	22.1	3.1	1.6	-	-	-	2,501 - 3,500 Baht	
3,501 - 4,500 บาท	92.4	46.8	1.1	3.5	-	-	26.1	5.3	0.7	-	0.2	-	3,501 - 4,500 Baht	
4,501 - 5,500 บาท	171.1	61.8	0.1	8.8	1.2	0.2	32.2	10.1	1.2	0.9	-	-	4,501 - 5,500 Baht	
5,501 - 6,500 บาท	198.9	42.2	0.6	9.7	0.6	-	91.9	23.6	3.3	3.2	-	0.6	5,501 - 6,500 Baht	
6,501 - 7,500 บาท	166.6	19.0	1.4	17.9	0.3	0.3	60.0	24.0	1.9	2.3	-	2.7	6,501 - 7,500 Baht	
7,501 - 10,000 บาท	425.1	42.1	1.3	84.5	3.9	4.7	110.3	72.3	9.2	4.8	1.8	3.2	7,501 - 10,000 Baht	
10,001 - 15,000 บาท	114.9	6.7	-	26.9	1.7	1.5	11.1	17.5	7.9	1.2	-	1.6	10,001 - 15,000 Baht	
15,001 - 20,000 บาท	36.5	0.7	2.7	3.2	0.4	0.7	2.1	3.6	1.8	-	-	0.6	15,001 - 20,000 Baht	
20,001 - 30,000 บาท	40.2	0.6	-	2.5	-	-	-	-	1.8	-	-	1.6	20,001 - 30,000 Baht	
มากกว่า 30,000 บาท	34.3	-	-	0.1	0.4	-	0.7	-	1.0	-	1.2	0.2	More than 30,000 Baht	
ไม่ทราบ	0.6	0.6	-	-	-	-	-	-	-	-	-	-	Unknown	
หญิง	905.8	203.9	1.3	196.5	1.3	0.7	62.8	83.8	0.7	42.4	1.5	25.6	FEMALE	
ต่ำกว่า 1,501 บาท	28.5	13.8	-	6.3	-	-	1.3	2.0	-	-	-	-	Less than 1,501 Baht	
1,501 - 2,500 บาท	42.3	27.7	-	10.7	-	-	1.1	-	-	1.2	-	-	1,501 - 2,500 Baht	
2,501 - 3,500 บาท	60.4	31.6	0.4	13.6	-	0.5	3.9	4.1	-	2.3	-	-	2,501 - 3,500 Baht	
3,501 - 4,500 บาท	69.2	34.4	0.3	10.8	-	-	6.8	4.5	0.2	1.8	0.2	-	3,501 - 4,500 Baht	
4,501 - 5,500 บาท	93.0	36.4	-	11.7	-	-	10.6	6.2	-	4.2	-	0.8	4,501 - 5,500 Baht	
5,501 - 6,500 บาท	97.9	31.1	0.2	12.7	-	0.3	19.4	10.4	-	4.4	-	1.6	5,501 - 6,500 Baht	
6,501 - 7,500 บาท	82.2	14.3	0.4	14.0	0.6	-	8.5	5.7	-	15.0	0.5	1.4	6,501 - 7,500 Baht	
7,501 - 10,000 บาท	232.9	11.7	-	92.0	-	-	10.3	34.0	0.5	11.3	-	6.0	7,501 - 10,000 Baht	
10,001 - 15,000 บาท	96.8	2.3	-	16.3	-	-	0.2	13.0	-	2.2	0.8	4.2	10,001 - 15,000 Baht	
15,001 - 20,000 บาท	37.9	-	-	6.0	0.7	-	0.8	2.6	-	-	-	5.0	15,001 - 20,000 Baht	
20,001 - 30,000 บาท	27.1	-	-	1.0	-	-	-	0.8	-	-	-	4.6	20,001 - 30,000 Baht	
มากกว่า 30,000 บาท	34.9	-	-	-	-	-	-	-	-	-	-	2.1	More than 30,000 Baht	
ไม่ทราบ	2.7	0.8	-	1.4	-	-	-	0.6	-	-	-	-	Unknown	

TABLE 19 EMPLOYEE BY INDUSTRY, INCOME CLASS, SEX AND AREA, NORTHEASTERN REGION (Contd.)

นอกเขตเทศบาล NON-MUNICIPAL AREA

หน่วยเป็นพัน : In Thousands

[illegible]

SOUTHERN REGION

STATISTICAL TABLES SOUTHERN REGION

TABLE 1	NUMBER OF POPULATION BY LABOR FORCE STATUS, AGE GROUP
TABLE 2	POPULATION 15 YEARS AND OVER BY MARITAL STATUS, LABOR FORCE STATUS
TABLE 3	POPULATION 15 YEARS AND OVER BY LEVEL OF EDUCATIONAL ATTAINMENT, LABOR FORCE STATUS
TABLE 4	EMPLOYED PERSONS BY LEVEL OF EDUCATIONAL ATTAINMENT, OCCUPATION
TABLE 5	EMPLOYED PERSONS BY LEVEL OF EDUCATIONAL ATTAINMENT, INDUSTRY
TABLE 6	EMPLOYED PERSONS BY WORK STATUS, OCCUPATION
TABLE 7	EMPLOYED PERSONS BY WORK STATUS, INDUSTRY
TABLE 8	EMPLOYED PERSONS BY OCCUPATION AND INDUSTRY
TABLE 9	EMPLOYED PERSONS BY OCCUPATION, HOURS WORKED PER WEEK, AVAILABILITY FOR ADDITIONAL WORK
TABLE 10	EMPLOYED PERSONS BY INDUSTRY, HOURS WORKED PER WEEK, AVAILABILITY FOR ADDITIONAL WORK
TABLE 11	EMPLOYED PERSONS BY WORK STATUS, HOURS WORKED PER WEEK, AVAILABILITY FOR ADDITIONAL WORK
TABLE 12	EMPLOYED PERSONS BY AGE GROUP, HOURS WORKED PER WEEK, AVAILABILITY FOR ADDITIONAL WORK
TABLE 13	UNEMPLOYED PERSONS, SEEKING JOP BY DURATION OF SEEKING JOP, LEVEL OF EDUCATIONAL ATTAINMENT
TABLE 14	UNEMPLOYED PERSONS, EVER WORKED BY LAST OCCUPATION, LAST INDUSTRY
TABLE 15	EMPLOYEE BY AVERAGE WAGE, FRINGE BENEFIT, INDUSTRY
TABLE 16	PRIVATE EMPLOYEE BY AVERAGE WAGE, FRINGE BENEFIT, INDUSTRY
TABLE 17	GOVERNMENT EMPLOYEE BY AVERAGE WAGE, FRINGE BENEFIT, INDUSTRY
TABLE 18	EMPLOYEE BY OCCUPATION, INCOME CLASS
TABLE 19	EMPLOYEE BY INDUSTRY, INCOME CLASS

ตารางที่ 1 จำนวนประชากรอายุ 15 ปีขึ้นไป จำแนกตามกลุ่มอายุ สถานภาพแรงงาน ภาคใต้
TABLE 1 POPULATION 15 YEARS AND OVER BY AGE GROUP, LABOR FORCE STATUS, SOUTHERN REGION

ไตรมาสที่ 1/2557 : Quarter 1/2014

หน่วยเป็นพัน : In Thousands

สถานภาพแรงงาน	รวม	กลุ่มอายุ Age Group								LABOR FORCE STATUS
	Total	15-19	20-24	25-29	30-34	35-39	40-49	50-59	>= 60	
ประชากรอายุ 15 ปีขึ้นไป	7,113.3	695.4	694.8	689.4	696.8	723.1	1,387.7	1,043.6	1,182.6	POPULATION 15 YEARS AND OVER
กำลังแรงงานรวม	5,161.4	172.1	464.0	600.9	611.2	663.6	1,272.5	891.1	486.0	Total Labor Force
1. กำลังแรงงานปัจจุบัน	5,160.6	172.1	463.3	600.9	611.1	663.6	1,272.5	891.1	486.0	1. Current labor force
1.1 ผู้มีงานทำ	5,105.1	160.4	434.4	592.6	610.0	660.7	1,271.5	890.5	485.1	1.1 Employed
- ทำงาน	5,002.4	156.8	425.6	584.2	595.6	650.1	1,251.5	866.2	472.4	- At work
- ไม่ทำงานแต่มีงานประจำ	102.7	3.6	8.7	8.4	14.4	10.6	20.0	24.3	12.7	- With job but not at work
1.2 ผู้ว่างงาน	55.5	11.7	28.9	8.3	1.1	3.0	1.1	0.6	0.8	1.2 Unemployed
- หางานทำ	7.2	1.5	1.8	1.9	0.7	1.4	-	-	-	- Looking for work
- ไม่หางานทำ/พร้อมที่จะทำงาน	48.3	10.3	27.1	6.4	0.4	1.6	1.1	0.6	0.8	- Not looking/available for work
2. กำลังแรงงานที่รอฤดูกาล	0.9	-	0.8	-	0.1	-	-	-	-	2. Seasonally inactive labor force
ผู้ไม่อยู่ในกำลังแรงงาน	1,951.8	523.2	230.7	88.5	85.6	59.4	115.2	152.5	696.7	Persons not in Labor Force
1. ทำงานบ้าน	630.2	25.5	73.2	64.5	65.8	51.4	95.9	115.5	138.4	1. Household work
2. เรียนหนังสือ	584.6	460.7	120.3	3.4	0.1	-	-	0.1	-	2. Studies
3. ยังเด็ก ขรา/ไม่สามารถทำงานได้	571.6	14.0	9.0	8.2	10.3	5.1	14.4	25.1	485.5	3. Too young/old/incapable of work
4. อื่น ๆ	165.5	23.1	28.2	12.5	9.5	2.9	4.9	11.9	72.7	4. Others

ตารางที่ 1 จำนวนประชากรอายุ 15 ปีขึ้นไป จำแนกตามกลุ่มอายุ สถานภาพแรงงาน และเพศ ภาคใต้

Table 1 POPULATION 15 YEARS AND OVER BY AGE GROUP, LABOR FORCE STATUS AND SEX , SOUTHERN REGION

ไตรมาสที่ 1/2557 : Quarter 1/2014

หน่วยเป็นพัน : In Thousands

สถานภาพแรงงาน	รวม Total	กลุ่มอายุ Age Group								LABOR FORCE STATUS
		15-19	20-24	25-29	30-34	35-39	40-49	50-59	>=60	
ชาย	3,473.1	352.9	349.7	351.3	351.9	356.3	677.1	502.8	531.2	MALE
กำลังแรงงานรวม	2,846.3	122.6	275.7	339.0	341.7	352.1	664.2	476.1	275.1	Total Labor Force
1. กำลังแรงงานปัจจุบัน	2,845.8	122.6	275.2	339.0	341.6	352.1	664.2	476.1	275.1	1. Current labor force
1.1 ผู้มีงานทำ	2,818.7	117.6	259.9	335.1	341.3	350.7	663.3	475.7	275.1	1.1 Employed
- ทำงาน	2,758.4	114.0	252.2	331.5	333.6	343.8	651.6	463.0	268.8	- At work
- ไม่ทำงานแต่มีงานประจำ	60.3	3.6	7.6	3.6	7.7	6.9	11.8	12.8	6.3	- With job but not at work
1.2 ผู้ว่างงาน	27.1	5.0	15.4	4.0	0.3	1.3	0.8	0.3	0.0	1.2 Unemployed
- หางานทำ	3.2	1.3	1.1	0.1	-	0.7	-	-	-	- Looking for work
- ไม่หางานทำ/พร้อมที่จะทำงาน	23.9	3.7	14.3	3.9	0.3	0.6	0.8	0.3	0.0	- Not looking/available for work
2. กำลังแรงงานที่รอฤดูกาล	0.6	-	0.5	-	0.1	-	-	-	-	2. Seasonally inactive labor force
ผู้ไม่อยู่ในกำลังแรงงาน	626.7	230.3	74.0	12.2	10.2	4.3	12.9	26.7	256.1	Persons not in Labor Force
1. ทำงานบ้าน	8.6	0.4	-	2.8	0.1	-	1.1	1.3	2.9	1. Household work
2. เรียนหนังสือ	260.4	204.0	53.7	2.6	-	-	-	0.1	-	2. Studies
3. ยังเด็ก ขรา/ไม่สามารถทำงานได้	263.4	7.6	8.3	4.3	6.9	3.5	8.8	17.6	206.4	3. Too young/old/incapable of work
4. อื่น ๆ	94.4	18.3	12.1	2.5	3.2	0.8	3.0	7.8	46.8	4. Others
หญิง	3,640.2	342.5	345.1	338.2	345.0	366.7	710.6	540.8	651.4	FEMALE
กำลังแรงงานรวม	2,315.1	49.5	188.4	261.9	269.5	311.6	608.4	415.0	210.9	Total Labor Force
1. กำลังแรงงานปัจจุบัน	2,314.8	49.5	188.1	261.9	269.5	311.6	608.4	415.0	210.9	1. Current labor force
1.1 ผู้มีงานทำ	2,286.4	42.8	174.5	257.5	268.6	309.9	608.1	414.8	210.0	1.1 Employed
- ทำงาน	2,244.0	42.8	173.4	252.7	262.0	306.3	599.9	403.2	203.7	- At work
- ไม่ทำงานแต่มีงานประจำ	42.4	-	1.1	4.8	6.7	3.6	8.3	11.6	6.4	- With job but not at work
1.2 ผู้ว่างงาน	28.4	6.7	13.6	4.3	0.9	1.7	0.2	0.2	0.8	1.2 Unemployed
- หางานทำ	4.1	0.1	0.8	1.8	0.7	0.7	-	-	-	- Looking for work
- ไม่หางานทำ/พร้อมที่จะทำงาน	24.4	6.6	12.8	2.5	0.2	1.0	0.2	0.2	0.8	- Not looking/available for work
2. กำลังแรงงานที่รอฤดูกาล	0.3	-	0.3	-	-	-	-	-	-	2. Seasonally inactive labor force
ผู้ไม่อยู่ในกำลังแรงงาน	1,325.1	292.9	156.7	76.3	75.4	55.2	102.3	125.8	440.5	Persons not in Labor Force
1. ทำงานบ้าน	621.6	25.0	73.2	61.7	65.7	51.4	94.8	114.2	135.6	1. Household work
2. เรียนหนังสือ	324.2	256.6	66.7	0.8	0.1	-	-	-	-	2. Studies
3. ยังเด็ก ขรา/ไม่สามารถทำงานได้	308.2	6.4	0.8	3.9	3.4	1.6	5.6	7.5	279.1	3. Too young/old/incapable of work
4. อื่น ๆ	71.1	4.9	16.1	10.0	6.2	2.2	1.9	4.1	25.8	4. Others

ตารางที่ 1 จำนวนประชากรอายุ 15 ปีขึ้นไป จำแนกตามกลุ่มอายุ สถานภาพแรงงาน เพศ และเขตการปกครอง ภาคใต้ (ต่อ)

TABLE 1 POPULATION 15 YEARS AND OVER BY AGE GROUP, LABOR FORCE STATUS, SEX AND AREA, SOUTHERN REGION(Contd.)

ไตรมาสที่ 1/2557 : Quarter 1/2014

ในเขตเทศบาล MUNICIPAL AREA

หน่วยเป็นพัน : In Thousands

สถานภาพแรงงาน	รวม Total	กลุ่มอายุ Age Group								LABOR FORCE STATUS
		15-19	20-24	25-29	30-34	35-39	40-49	50-59	>= 60	
ประชากรอายุ 15 ปีขึ้นไป	2,407.1	230.5	241.2	240.0	243.3	248.5	468.0	348.2	387.4	POPULATION 15 YEARS AND OVER
กำลังแรงงานรวม	1,693.6	49.4	135.6	215.0	212.7	227.1	426.8	289.6	137.4	Total Labor Force
1. กำลังแรงงานปัจจุบัน	1,693.5	49.4	135.6	215.0	212.6	227.1	426.8	289.6	137.4	1. Current labor force
1.1 ผู้มีงานทำ	1,671.1	42.7	126.0	211.3	212.4	225.6	426.3	289.4	137.4	1.1 Employed
- ทำงาน	1,656.9	42.7	124.7	209.5	209.7	223.2	423.4	287.2	136.5	- At work
- ไม่ทำงานแต่มีงานประจำ	14.2	-	1.3	1.8	2.6	2.4	2.9	2.2	0.9	- With job but not at work
1.2 ผู้ว่างงาน	22.4	6.7	9.7	3.7	0.3	1.5	0.5	0.1	0.0	1.2 Unemployed
- หางานทำ	4.6	1.1	1.1	1.0	0.1	1.4	-	-	-	- Looking for work
- ไม่หางานทำ/พร้อมที่จะทำงาน	17.8	5.6	8.6	2.6	0.2	0.1	0.5	0.1	0.0	- Not looking/available for work
2. กำลังแรงงานที่รอฤดูกาล	0.1	-	-	-	0.1	-	-	-	-	2. Seasonally inactive labor force
ผู้ไม่อยู่ในกำลังแรงงาน	713.5	181.2	105.5	25.1	30.5	21.4	41.2	58.7	250.0	Persons not in Labor Force
1. ทำงานบ้าน	208.6	7.4	16.6	15.7	23.4	17.8	35.6	44.3	47.7	1. Household work
2. เรียนหนังสือ	242.0	163.7	76.9	1.3	0.1	-	-	0.1	-	2. Studies
3. ยังเด็ก ขรา/ไม่สามารถทำงานได้	172.3	3.0	2.9	3.5	2.6	1.5	4.2	6.9	147.8	3. Too young/old/incapable of work
4. อื่น ๆ	90.6	7.1	9.1	4.5	4.5	2.1	1.4	7.4	54.5	4. Others

ตารางที่ 1 จำนวนประชากรอายุ 15 ปีขึ้นไป จำแนกตามกลุ่มอายุ สถานภาพแรงงาน เพศ และเขตการปกครอง ภาคใต้ (ต่อ)

TABLE 1 POPULATION 15 YEARS AND OVER BY AGE GROUP, LABOR FORCE STATUS, SEX AND AREA, SOUTHERN REGION (Contd.)

ไตรมาสที่ 1/2557 : Quarter 1/2014		ในเขตเทศบาล MUNICIPAL AREA								หน่วยเป็นพัน : In Thousands
สถานภาพแรงงาน	รวม	กลุ่มอายุ Age Group								LABOR FORCE STATUS
	Total	15-19	20-24	25-29	30-34	35-39	40-49	50-59	>= 60	
ประชากรอายุ 15 ปีขึ้นไป	2,407.1	230.5	241.2	240.0	243.3	248.5	468.0	348.2	387.4	POPULATION 15 YEARS AND OVER
ชาย	1,150.7	114.1	117.9	119.4	120.4	120.2	223.9	164.2	170.6	MALE
กำลังแรงงานรวม	909.9	31.4	75.1	116.2	117.0	119.0	219.4	155.5	76.3	Total Labor Force
1. กำลังแรงงานปัจจุบัน	909.8	31.4	75.1	116.2	116.9	119.0	219.4	155.5	76.3	1. Current labor force
1.1 ผู้มีงานทำ	900.6	29.4	70.9	114.5	116.8	118.3	219.1	155.4	76.3	1.1 Employed
- ทำงาน	891.8	29.4	69.8	113.5	115.4	116.5	217.6	153.9	75.8	- At work
- ไม่ทำงานแต่มีงานประจำ	8.8	-	1.1	1.0	1.4	1.8	1.5	1.5	0.4	- With job but not at work
1.2 ผู้ว่างงาน	9.1	2.0	4.3	1.7	0.0	0.7	0.3	0.1	0.0	1.2 Unemployed
- หางานทำ	2.8	1.0	1.1	0.1	-	0.7	-	-	-	- Looking for work
- ไม่หางานทำ/พร้อมที่จะทำงาน	6.3	1.0	3.2	1.6	0.0	0.0	0.3	0.1	0.0	- Not looking/available for work
2. กำลังแรงงานที่รอฤดูกาล	0.1	-	-	-	0.1	-	-	-	-	2. Seasonally inactive labor force
ผู้ไม่อยู่ในกำลังแรงงาน	240.8	82.7	42.8	3.2	3.4	1.2	4.5	8.8	94.3	Persons not in Labor Force
1. ทำงานบ้าน	2.8	0.3	-	0.4	0.1	-	0.2	1.0	0.9	1. Household work
2. เรียนหนังสือ	111.1	75.3	34.6	1.1	-	-	-	0.1	-	2. Studies
3. ยังเด็ก ขรา/ไม่สามารถทำงานได้	74.6	2.0	2.4	1.2	1.5	0.7	3.5	3.3	60.0	3. Too young/old/incapable of work
4. อื่น ๆ	52.3	5.2	5.7	0.5	1.9	0.4	0.8	4.4	33.4	4. Others
หญิง	1,256.5	116.4	123.3	120.7	122.9	128.2	244.1	184.0	216.9	FEMALE
กำลังแรงงานรวม	783.8	18.0	60.5	98.8	95.8	108.1	207.4	134.1	61.1	Total Labor Force
1. กำลังแรงงานปัจจุบัน	783.8	18.0	60.5	98.8	95.8	108.1	207.4	134.1	61.1	1. Current labor force
1.1 ผู้มีงานทำ	770.5	13.3	55.1	96.9	95.5	107.3	207.2	134.1	61.1	1.1 Employed
- ทำงาน	765.1	13.3	54.9	96.1	94.3	106.7	205.9	133.3	60.7	- At work
- ไม่ทำงานแต่มีงานประจำ	5.4	-	0.3	0.8	1.2	0.6	1.3	0.7	0.5	- With job but not at work
1.2 ผู้ว่างงาน	13.3	4.7	5.4	2.0	0.2	0.8	0.2	0.0	-	1.2 Unemployed
- หางานทำ	1.8	0.1	-	1.0	0.1	0.7	-	-	-	- Looking for work
- ไม่หางานทำ/พร้อมที่จะทำงาน	11.5	4.6	5.4	1.0	0.2	0.1	0.2	0.0	-	- Not looking/available for work
2. กำลังแรงงานที่รอฤดูกาล	-	-	-	-	-	-	-	-	-	2. Seasonally inactive labor force
ผู้ไม่อยู่ในกำลังแรงงาน	472.7	98.4	62.8	21.9	27.1	20.2	36.7	49.9	155.7	Persons not in Labor Force
1. ทำงานบ้าน	205.8	7.2	16.6	15.4	23.3	17.8	35.4	43.3	46.8	1. Household work
2. เรียนหนังสือ	130.9	88.4	42.3	0.2	0.1	-	-	-	-	2. Studies
3. ยังเด็ก ขรา/ไม่สามารถทำงานได้	97.6	0.9	0.4	2.3	1.1	0.7	0.7	3.6	87.9	3. Too young/old/incapable of work
4. อื่น ๆ	38.3	2.0	3.4	4.1	2.6	1.6	0.6	3.0	21.1	4. Others

ตารางที่ 1 จำนวนประชากรอายุ 15 ปีขึ้นไป จำแนกตามกลุ่มอายุ สถานภาพแรงงาน เพศ และเขตการปกครอง ภาคใต้ (ต่อ)

TABLE 1 POPULATION 15 YEARS AND OVER BY AGE GROUP, LABOR FORCE STATUS, SEX AND AREA, SOUTHERN REGION(Contd.)

ไตรมาสที่ 1/2557 : Quarter 1/2014

นอกเขตเทศบาล NON-MUNICIPAL AREA

หน่วยเป็นพัน : In Thousands

สถานภาพแรงงาน	รวม Total	กลุ่มอายุ Age Group								LABOR FORCE STATUS
		15-19	20-24	25-29	30-34	35-39	40-49	50-59	>= 60	
ประชากรอายุ 15 ปีขึ้นไป	4,706.1	464.8	453.6	449.4	453.5	474.6	919.7	695.3	795.2	POPULATION 15 YEARS AND OVER
กำลังแรงงานรวม	3,467.8	122.7	328.4	385.9	398.5	436.6	845.7	601.5	348.5	Total Labor Force
1. กำลังแรงงานปัจจุบัน	3,467.0	122.7	327.7	385.9	398.5	436.6	845.7	601.5	348.5	1. Current labor force
1.1 ผู้มีงานทำ	3,434.0	117.7	308.4	381.3	397.6	435.1	845.2	601.1	347.7	1.1 Employed
- ทำงาน	3,345.4	114.1	301.0	374.7	385.8	426.9	828.0	579.0	336.0	- At work
- ไม่ทำงานแต่มีงานประจำ	88.5	3.6	7.4	6.6	11.8	8.2	17.1	22.1	11.8	- With job but not at work
1.2 ผู้ว่างงาน	33.1	5.0	19.3	4.6	0.9	1.5	0.5	0.4	0.8	1.2 Unemployed
- หางานทำ	2.6	0.3	0.8	0.9	0.7	-	-	-	-	- Looking for work
- ไม่หางานทำ/พร้อมที่จะทำงาน	30.5	4.7	18.5	3.8	0.2	1.5	0.5	0.4	0.8	- Not looking/available for work
2. กำลังแรงงานที่รอฤดูกาล	0.8	-	0.8	-	-	-	-	-	-	2. Seasonally inactive labor force
ผู้ไม่อยู่ในกำลังแรงงาน	1,238.3	342.1	125.2	63.5	55.1	38.1	74.0	93.8	446.6	Persons not in Labor Force
1. ทำงานบ้าน	421.6	18.1	56.6	48.7	42.4	33.6	60.3	71.2	90.7	1. Household work
2. เรียนหนังสือ	342.5	297.0	43.4	2.1	-	-	-	-	-	2. Studies
3. ยังเด็ก ขรา/ไม่สามารถทำงานได้	399.3	11.0	6.2	4.7	7.7	3.6	10.2	18.2	337.7	3. Too young/old/incapable of work
4. อื่น ๆ	75.0	16.0	19.1	8.0	5.0	0.9	3.5	4.5	18.2	4. Others

ตารางที่ 1 จำนวนประชากรอายุ 15 ปีขึ้นไป จำแนกตามกลุ่มอายุ สถานภาพแรงงาน เพศ และเขตการปกครอง ภาคใต้ (ต่อ)

TABLE 1 POPULATION 15 YEARS AND OVER BY AGE GROUP, LABOR FORCE STATUS, SEX AND AREA, SOUTHERN REGION (Contd.)

ไตรมาสที่ 1/2557 : Quarter 1/2014

นอกเขตเทศบาล NON-MUNICIPAL AREA

หน่วยเป็นพัน : In Thousands

สถานภาพแรงงาน	รวม Total	กลุ่มอายุ Age Group								LABOR FORCE STATUS
		15-19	20-24	25-29	30-34	35-39	40-49	50-59	>= 60	
ประชากรอายุ 15 ปีขึ้นไป	4,706.1	464.8	453.6	449.4	453.5	474.6	919.7	695.3	795.2	POPULATION 15 YEARS AND OVER
ชาย	2,322.4	238.8	231.8	231.9	231.5	236.1	453.2	338.6	360.6	MALE
กำลังแรงงานรวม	1,936.5	91.2	200.5	222.9	224.7	233.0	444.8	320.6	198.8	Total Labor Force
1. กำลังแรงงานปัจจุบัน	1,936.0	91.2	200.1	222.9	224.7	233.0	444.8	320.6	198.8	1. Current labor force
1.1 ผู้มีงานทำ	1,918.1	88.2	189.0	220.6	224.5	232.4	444.2	320.4	198.8	1.1 Employed
- ทำงาน	1,866.6	84.5	182.5	218.0	218.2	227.3	434.0	309.1	193.0	- At work
- ไม่ทำงานแต่มีงานประจำ	51.5	3.6	6.5	2.6	6.3	5.1	10.2	11.2	5.9	- With job but not at work
1.2 ผู้ว่างงาน	17.9	3.0	11.1	2.3	0.2	0.6	0.5	0.2	-	1.2 Unemployed
- หางานทำ	0.3	0.3	-	-	-	-	-	-	-	- Looking for work
- ไม่หางานทำ/พร้อมที่จะทำงาน	17.6	2.7	11.1	2.3	0.2	0.6	0.5	0.2	-	- Not looking/available for work
2. กำลังแรงงานที่รอฤดูกาล	0.5	-	0.5	-	-	-	-	-	-	2. Seasonally inactive labor force
ผู้ไม่อยู่ในกำลังแรงงาน	385.9	147.6	31.2	9.1	6.8	3.1	8.4	18.0	161.8	Persons not in Labor Force
1. ทำงานบ้าน	5.8	0.2	-	2.4	-	-	0.9	0.3	2.0	1. Household work
2. เรียนหนังสือ	149.3	128.7	19.1	1.5	-	-	-	-	-	2. Studies
3. ยังเด็ก ขรา/ไม่สามารถทำงานได้	188.7	5.6	5.8	3.1	5.4	2.8	5.4	14.2	146.4	3. Too young/old/incapable of work
4. อื่น ๆ	42.2	13.1	6.3	2.1	1.4	0.3	2.2	3.4	13.4	4. Others
หญิง	2,383.7	226.1	221.9	217.5	222.1	238.5	466.5	356.8	434.5	FEMALE
กำลังแรงงานรวม	1,531.3	31.5	127.9	163.0	173.8	203.5	400.9	280.9	149.7	Total Labor Force
1. กำลังแรงงานปัจจุบัน	1,531.0	31.5	127.6	163.0	173.8	203.5	400.9	280.9	149.7	1. Current labor force
1.1 ผู้มีงานทำ	1,515.9	29.5	119.4	160.7	173.1	202.6	400.9	280.7	148.9	1.1 Employed
- ทำงาน	1,478.9	29.5	118.5	156.7	167.7	199.6	394.0	269.9	143.0	- At work
- ไม่ทำงานแต่มีงานประจำ	37.0	-	0.9	4.0	5.5	3.1	6.9	10.8	5.9	- With job but not at work
1.2 ผู้ว่างงาน	15.1	2.0	8.2	2.3	0.7	0.9	-	0.2	0.8	1.2 Unemployed
- หางานทำ	2.3	-	0.8	0.9	0.7	-	-	-	-	- Looking for work
- ไม่หางานทำ/พร้อมที่จะทำงาน	12.8	2.0	7.4	1.5	-	0.9	-	0.2	0.8	- Not looking/available for work
2. กำลังแรงงานที่รอฤดูกาล	0.3	-	0.3	-	-	-	-	-	-	2. Seasonally inactive labor force
ผู้ไม่อยู่ในกำลังแรงงาน	852.4	194.5	94.0	54.5	48.3	35.0	65.6	75.9	284.8	Persons not in Labor Force
1. ทำงานบ้าน	415.8	17.9	56.6	46.3	42.4	33.6	59.4	70.9	88.7	1. Household work
2. เรียนหนังสือ	193.2	168.3	24.3	0.6	-	-	-	-	-	2. Studies
3. ยังเด็ก ขรา/ไม่สามารถทำงานได้	210.6	5.4	0.4	1.6	2.3	0.8	4.8	3.9	191.3	3. Too young/old/incapable of work
4. อื่น ๆ	32.8	2.9	12.7	5.9	3.6	0.5	1.3	1.1	4.8	4. Others

ตารางที่ 2 จำนวนประชากรอายุ 15 ปีขึ้นไป จำแนกตามสถานภาพสมรส สถานภาพแรงงาน ภาคใต้

TABLE 2 POPULATION 15 YEARS AND OVER BY MARITAL STATUS, LABOR FORCE STATUS , SOUTHERN REGION

ไตรมาสที่ 1/2557 : Quarter 1/2014

หน่วยเป็นพัน : In Thousands

สถานภาพแรงงาน	รวม Total	เคยสมรส Ever-Married						LABOR FORCE STATUS
		โสด Single	สมรส Married	หม้าย Widowed	หย่า Divorced	แยกกันอยู่ Separated	ไม่ทราบ Unknown	
ยอดรวม	7,113.3	1,847.1	4,480.4	553.0	95.2	137.3	0.3	TOTAL
กำลังแรงงานรวม	5,161.4	1,111.8	3,613.8	234.6	83.0	118.1	0.3	Total Labor Force
1. กำลังแรงงานปัจจุบัน	5,160.6	1,111.0	3,613.8	234.5	83.0	118.1	0.3	1. Current labor force
1.1 ผู้มีงานทำ	5,105.1	1,064.0	3,606.5	234.5	82.7	117.2	0.3	1.1 Employed
- ทำงาน	5,002.4	1,047.2	3,536.8	224.9	80.4	112.9	0.3	- At work
- ไม่ทำงานแต่มีงานประจำ	102.7	16.8	69.7	9.6	2.3	4.3	-	- With job but not at work
1.2 ผู้ว่างงาน	55.5	47.0	7.3	-	0.3	0.9	-	1.2 Unemployed
- หางานทำ	7.2	3.9	2.4	-	0.1	0.9	-	- Looking for work
- ไม่หางานทำ/พร้อมที่จะทำงาน	48.3	43.1	4.9	-	0.2	-	-	- Not looking/available for work
2. กำลังแรงงานที่รอฤดูกาล	0.9	0.8	-	0.1	-	-	-	2. Seasonally inactive labor force
ผู้ไม่อยู่ในกำลังแรงงาน	1,951.8	735.3	866.7	318.4	12.3	19.3	-	Persons not in Labor Force
1. ทำงานบ้าน	630.2	45.9	510.0	56.8	6.1	11.4	-	1. Household work
2. เรียนหนังสือ	584.6	576.3	8.0	0.1	0.1	0.1	-	2. Studies
3. ยังเด็ก ขรา/ไม่สามารถทำงานได้	571.6	65.2	247.3	248.2	4.4	6.5	-	3. Too young/old/incapable of work
4. อื่น ๆ	165.5	47.9	101.4	13.3	1.7	1.3	-	4. Others

ตารางที่ 2 จำนวนประชากรอายุ 15 ปีขึ้นไป จำแนกตามสถานภาพสมรส สถานภาพแรงงาน และเพศ ภาคใต้

TABLE 2 POPULATION 15 YEARS AND OVER BY MARITAL STATUS, LABOR FORCE STATUS AND SEX, SOUTHERN REGION

ไตรมาสที่ 1/2557 : Quarter 1/2014

หน่วยเป็นพัน : In Thousands

สถานภาพแรงงาน	รวม Total	โสด Single	เคยสมรส Ever-Married				ไม่ทราบ Unknown	LABOR FORCE STATUS
			สมรส Married	หม้าย Widowed	หย่า Divorced	แยกกันอยู่ Separated		
ชาย	3,473.1	1,034.5	2,229.7	105.3	35.1	68.5	-	MALE
กำลังแรงงานรวม	2,846.3	701.6	1,997.6	52.7	31.7	62.8	-	Total Labor Force
1. กำลังแรงงานปัจจุบัน	2,845.8	701.1	1,997.6	52.6	31.7	62.8	-	1. Current labor force
1.1 ผู้มีงานทำ	2,818.7	678.5	1,993.3	52.6	31.5	62.8	-	1.1 Employed
- ทำงาน	2,758.4	665.1	1,950.2	51.9	31.0	60.2	-	- At work
- ไม่ทำงานแต่มีงานประจำ	60.3	13.5	43.1	0.7	0.5	2.6	-	- With job but not at work
1.2 ผู้ว่างงาน	27.1	22.6	4.3	-	0.2	-	-	1.2 Unemployed
- หางานทำ	3.2	1.6	1.6	-	-	-	-	- Looking for work
- ไม่หางานทำ/พร้อมที่จะทำงาน	23.9	21.0	2.7	-	0.2	-	-	- Not looking/available for work
2. กำลังแรงงานที่รอฤดูกาล	0.6	0.5	-	0.1	-	-	-	2. Seasonally inactive labor force
ผู้ไม่อยู่ในกำลังแรงงาน	626.7	332.9	232.1	52.6	3.5	5.7	-	Persons not in Labor Force
1. ทำงานบ้าน	8.6	1.9	4.9	0.7	-	1.0	-	1. Household work
2. เรียนหนังสือ	260.4	258.5	1.8	0.1	-	-	-	2. Studies
3. ยังเด็ก ขรา/ไม่สามารถทำงานได้	263.4	37.7	172.9	46.3	2.1	4.5	-	3. Too young/old/incapable of work
4. อื่น ๆ	94.4	34.8	52.5	5.6	1.4	0.2	-	4. Others
หญิง	3,640.2	812.6	2,250.8	447.7	60.1	68.8	0.3	FEMALE
กำลังแรงงานรวม	2,315.1	410.2	1,616.2	181.9	51.3	55.3	0.3	Total Labor Force
1. กำลังแรงงานปัจจุบัน	2,314.8	409.9	1,616.2	181.9	51.3	55.3	0.3	1. Current labor force
1.1 ผู้มีงานทำ	2,286.4	385.5	1,613.2	181.9	51.2	54.4	0.3	1.1 Employed
- ทำงาน	2,244.0	382.2	1,586.5	173.0	49.4	52.7	0.3	- At work
- ไม่ทำงานแต่มีงานประจำ	42.4	3.3	26.6	9.0	1.8	1.7	-	- With job but not at work
1.2 ผู้ว่างงาน	28.4	24.4	3.0	-	0.1	0.9	-	1.2 Unemployed
- หางานทำ	4.1	2.4	0.8	-	0.1	0.9	-	- Looking for work
- ไม่หางานทำ/พร้อมที่จะทำงาน	24.4	22.1	2.2	-	0.1	-	-	- Not looking/available for work
2. กำลังแรงงานที่รอฤดูกาล	0.3	0.3	-	-	-	-	-	2. Seasonally inactive labor force
ผู้ไม่อยู่ในกำลังแรงงาน	1,325.1	402.4	634.6	265.8	8.8	13.5	-	Persons not in Labor Force
1. ทำงานบ้าน	621.6	44.0	505.1	56.1	6.1	10.4	-	1. Household work
2. เรียนหนังสือ	324.2	317.7	6.3	-	0.1	0.1	-	2. Studies
3. ยังเด็ก ขรา/ไม่สามารถทำงานได้	308.2	27.5	74.4	202.0	2.3	2.0	-	3. Too young/old/incapable of work
4. อื่น ๆ	71.1	13.2	48.9	7.7	0.3	1.1	-	4. Others

ตารางที่ 2 จำนวนประชากรอายุ 15 ปีขึ้นไป จำแนกตามสถานภาพสมรส สถานภาพแรงงาน เพศ และเขตการปกครอง ภาคใต้ (ต่อ)

TABLE 2 POPULATION 15 YEARS AND OVER BY MARITAL STATUS, LABOR FORCE STATUS, SEX AND AREA, SOUTHERN REGION(Contd.)

ไตรมาสที่ 1/2557 : Quarter 1/2014

ในเขตเทศบาล MUNICIPAL AREA

หน่วยเป็นพัน : In Thousands

สถานภาพแรงงาน	รวม	เคยสมรส Ever-Married						LABOR FORCE STATUS
	Total	โสด Single	สมรส Married	หม้าย Widowed	หย่า Divorced	แยกกันอยู่ Separated	ไม่ทราบ Unknown	
ยอดรวม	2,407.1	752.8	1,405.9	174.8	35.3	38.1	0.3	TOTAL
ชาย	1,150.7	384.1	710.9	30.6	11.5	13.6	-	MALE
กำลังแรงงานรวม	909.9	248.6	622.8	15.5	10.0	13.1	-	Total Labor Force
1. กำลังแรงงานปัจจุบัน	909.8	248.6	622.8	15.4	10.0	13.1	-	1. Current labor force
1.1 ผู้มีงานทำ	900.6	241.7	620.7	15.4	9.8	13.1	-	1.1 Employed
- ทำงาน	891.8	239.4	614.8	15.3	9.7	12.7	-	- At work
- ไม่ทำงานแต่มีงานประจำ	8.8	2.4	5.9	0.0	0.1	0.4	-	- With job but not at work
1.2 ผู้ว่างงาน	9.1	6.8	2.1	-	0.2	-	-	1.2 Unemployed
- หางานทำ	2.8	1.3	1.6	-	-	-	-	- Looking for work
- ไม่หางานทำ/พร้อมที่จะทำงาน	6.3	5.6	0.6	-	0.2	-	-	- Not looking/available for work
2. กำลังแรงงานที่รอฤดูกาล	0.1	-	-	0.1	-	-	-	2. Seasonally inactive labor force
ผู้ไม่อยู่ในกำลังแรงงาน	240.8	135.6	88.1	15.2	1.5	0.5	-	Persons not in Labor Force
1. ทำงานบ้าน	2.8	0.8	1.6	0.4	-	-	-	1. Household work
2. เรียนหนังสือ	111.1	110.1	0.9	0.1	-	-	-	2. Studies
3. ยังเด็ก ขรา/ไม่สามารถทำงานได้	74.6	11.0	51.4	11.2	0.7	0.3	-	3. Too young/old/incapable of work
4. อื่น ๆ	52.3	13.7	34.2	3.5	0.7	0.2	-	4. Others
หญิง	1,256.5	368.7	695.0	144.2	23.8	24.5	0.3	FEMALE
กำลังแรงงานรวม	783.8	206.6	483.8	54.1	20.2	18.8	0.3	Total Labor Force
1. กำลังแรงงานปัจจุบัน	783.8	206.6	483.8	54.1	20.2	18.8	0.3	1. Current labor force
1.1 ผู้มีงานทำ	770.5	194.2	483.0	54.1	20.1	18.8	0.3	1.1 Employed
- ทำงาน	765.1	193.6	479.1	53.8	20.1	18.3	0.3	- At work
- ไม่ทำงานแต่มีงานประจำ	5.4	0.6	3.9	0.4	-	0.5	-	- With job but not at work
1.2 ผู้ว่างงาน	13.3	12.4	0.8	-	0.1	-	-	1.2 Unemployed
- หางานทำ	1.8	1.6	0.2	-	0.1	-	-	- Looking for work
- ไม่หางานทำ/พร้อมที่จะทำงาน	11.5	10.8	0.7	-	0.1	-	-	- Not looking/available for work
2. กำลังแรงงานที่รอฤดูกาล	-	-	-	-	-	-	-	2. Seasonally inactive labor force
ผู้ไม่อยู่ในกำลังแรงงาน	472.7	162.1	211.2	90.0	3.6	5.8	-	Persons not in Labor Force
1. ทำงานบ้าน	205.8	16.7	160.2	21.4	2.8	4.8	-	1. Household work
2. เรียนหนังสือ	130.9	128.2	2.7	-	0.1	-	-	2. Studies
3. ยังเด็ก ขรา/ไม่สามารถทำงานได้	97.6	10.3	23.7	62.7	0.4	0.6	-	3. Too young/old/incapable of work
4. อื่น ๆ	38.3	6.9	24.7	6.0	0.3	0.5	-	4. Others

ตารางที่ 2 จำนวนประชากรอายุ 15 ปีขึ้นไป จำแนกตามสถานภาพสมรส สถานภาพแรงงาน เพศ และเขตการปกครอง ภาคใต้ (ต่อ)

TABLE 2 POPULATION 15 YEARS AND OVER BY MARITAL STATUS, LABOR FORCE STATUS, SEX AND AREA, SOUTHERN REGION(Contd.)

ไตรมาสที่ 1/2557 : Quarter 1/2014

นอกเขตเทศบาล NON-MUNICIPAL AREA

หน่วยเป็นพัน : In Thousands

สถานภาพแรงงาน	รวม Total	เคยสมรส Ever-Married						LABOR FORCE STATUS
		โสด Single	สมรส Married	หม้าย Widowed	หย่า Divorced	แยกกันอยู่ Separated	ไม่ทราบ Unknown	
ยอดรวม	4,706.1	1,094.3	3,074.5	378.2	60.0	99.2	-	TOTAL
ชาย	2,322.4	650.4	1,518.8	74.7	23.7	55.0	-	MALE
กำลังแรงงานรวม	1,936.5	453.0	1,374.8	37.2	21.7	49.7	-	Total Labor Force
1. กำลังแรงงานปัจจุบัน	1,936.0	452.6	1,374.8	37.2	21.7	49.7	-	1. Current labor force
1.1 ผู้มีงานทำ	1,918.1	436.8	1,372.6	37.2	21.7	49.7	-	1.1 Employed
- ทำงาน	1,866.6	425.7	1,335.5	36.6	21.3	47.5	-	- At work
- ไม่ทำงานแต่มีงานประจำ	51.5	11.1	37.2	0.6	0.4	2.2	-	- With job but not at work
1.2 ผู้ว่างงาน	17.9	15.8	2.2	-	-	-	-	1.2 Unemployed
- หางานทำ	0.3	0.3	-	-	-	-	-	- Looking for work
- ไม่หางานทำ/พร้อมที่จะทำงาน	17.6	15.4	2.2	-	-	-	-	- Not looking/available for work
2. กำลังแรงงานที่รอฤดูกาล	0.5	0.5	-	-	-	-	-	2. Seasonally inactive labor force
ผู้ไม่อยู่ในกำลังแรงงาน	385.9	197.3	144.0	37.4	2.0	5.2	-	Persons not in Labor Force
1. ทำงานบ้าน	5.8	1.1	3.3	0.3	-	1.0	-	1. Household work
2. เรียนหนังสือ	149.3	148.4	0.9	-	-	-	-	2. Studies
3. ยังเด็ก ขรา/ไม่สามารถทำงานได้	188.7	26.7	121.5	35.0	1.3	4.2	-	3. Too young/old/incapable of work
4. อื่น ๆ	42.2	21.1	18.3	2.1	0.7	-	-	4. Others
หญิง	2,383.7	443.9	1,555.7	303.5	36.3	44.3	-	FEMALE
กำลังแรงงานรวม	1,531.3	203.6	1,132.3	127.8	31.1	36.5	-	Total Labor Force
1. กำลังแรงงานปัจจุบัน	1,531.0	203.3	1,132.3	127.8	31.1	36.5	-	1. Current labor force
1.1 ผู้มีงานทำ	1,515.9	191.2	1,130.2	127.8	31.1	35.7	-	1.1 Employed
- ทำงาน	1,478.9	188.6	1,107.4	119.2	29.3	34.5	-	- At work
- ไม่ทำงานแต่มีงานประจำ	37.0	2.7	22.8	8.6	1.8	1.2	-	- With job but not at work
1.2 ผู้ว่างงาน	15.1	12.1	2.2	-	-	0.9	-	1.2 Unemployed
- หางานทำ	2.3	0.8	0.7	-	-	0.9	-	- Looking for work
- ไม่หางานทำ/พร้อมที่จะทำงาน	12.8	11.3	1.5	-	-	-	-	- Not looking/available for work
2. กำลังแรงงานที่รอฤดูกาล	0.3	0.3	-	-	-	-	-	2. Seasonally inactive labor force
ผู้ไม่อยู่ในกำลังแรงงาน	852.4	240.3	423.4	175.7	5.2	7.7	-	Persons not in Labor Force
1. ทำงานบ้าน	415.8	27.3	345.0	34.7	3.3	5.6	-	1. Household work
2. เรียนหนังสือ	193.2	189.6	3.6	-	-	0.1	-	2. Studies
3. ยังเด็ก ขรา/ไม่สามารถทำงานได้	210.6	17.2	50.7	139.3	1.9	1.4	-	3. Too young/old/incapable of work
4. อื่น ๆ	32.8	6.3	24.2	1.7	-	0.6	-	4. Others

ตารางที่ 3 จำนวนประชากรอายุ 15 ปีขึ้นไป จำแนกตามระดับการศึกษาที่สำเร็จ สถานภาพแรงงาน ภาคใต้

TABLE 3 POPULATION 15 YEARS AND OVER BY LEVEL OF EDUCATIONAL ATTAINMENT, LABOR FORCE STATUS , SOUTHERN REGION

ไตรมาสที่ 1/2557 : Quarter 1/2014

หน่วยเป็นพัน : In Thousands

สถานภาพแรงงาน	รวม	ไม่มี การศึกษา	ต่ำกว่า ประถมศึกษา Less than Elementary	ประถม ศึกษา Elementary	มัธยมศึกษา ตอนต้น Lower Secondary	มัธยมศึกษาตอนปลาย Upper Secondary Level			อุดมศึกษา Higher Level			อื่นๆ ^{1/}	ไม่ทราบ ^{1/}	LABOR FORCE STATUS
						สายสามัญ General/ Academic	สายอาชีว- ศึกษา Vocational	สายวิชา- การศึกษา Teacher Training	สายวิชาการ Academic	สายวิชาชีพ Higher Technical Education	สายวิชา- การศึกษา Teacher Training			
ยอดรวม	7,113.3	398.2	1,343.8	1,810.3	1,323.8	819.9	230.3	3.8	644.5	326.3	151.4	11.3	49.8	TOTAL
กำลังแรงงานรวม	5,161.4	198.7	880.0	1,414.0	856.9	617.7	164.7	2.5	580.7	281.0	118.0	8.6	38.5	Total Labor Force
1. กำลังแรงงานปัจจุบัน	5,160.6	198.7	880.0	1,413.2	856.8	617.7	164.7	2.5	580.7	281.0	118.0	8.6	38.5	1. Current labor force
1.1 ผู้มีงานทำ	5,105.1	197.8	878.7	1,396.8	849.2	610.7	162.3	2.5	565.7	278.1	116.5	8.6	38.3	1.1 Employed
- ทำงาน	5,002.4	192.3	850.6	1,370.9	826.6	596.3	161.2	2.5	563.4	277.2	116.1	8.6	36.8	- At work
- ไม่ทำงานแต่มีงานประจำ	102.7	5.5	28.0	25.9	22.6	14.4	1.1	-	2.3	0.9	0.5	-	1.6	- With job but not at work
1.2 ผู้ว่างงาน	55.5	0.9	1.3	16.5	7.6	7.1	2.5	-	15.1	2.9	1.5	-	0.2	1.2 Unemployed
- หางานทำ	7.2	-	0.9	1.1	0.4	0.9	0.5	-	3.2	0.3	-	-	-	- Looking for work
- ไม่หางานทำ/พร้อมที่จะทำงาน	48.3	0.9	0.5	15.4	7.2	6.2	2.0	-	11.8	2.6	1.5	-	0.2	- Not looking/available for work
2. กำลังแรงงานที่รอฤดูกาล	0.9	-	-	0.8	0.1	-	-	-	-	-	-	-	-	2. Seasonally inactive labor force
ผู้ไม่อยู่ในกำลังแรงงาน	1,951.8	199.4	463.8	396.3	466.9	202.2	65.6	1.4	63.7	45.2	33.4	2.7	11.3	Persons not in Labor Force
1. ทำงานบ้าน	630.2	42.7	165.2	159.1	105.0	70.4	19.8	0.1	34.1	23.4	7.5	0.9	2.0	1. Household work
2. เรียนหนังสือ	584.6	-	1.0	119.2	315.0	99.3	37.5	0.6	0.1	10.2	0.1	-	1.7	2. Studies
3. ยังเด็ก ขรา/ไม่สามารถทำงานได้	571.6	154.6	285.4	91.9	17.0	12.0	3.2	-	2.1	1.2	1.6	1.9	0.8	3. Too young/old/incapable of work
4. อื่น ๆ	165.5	2.1	12.3	26.1	30.0	20.5	5.1	0.6	27.3	10.5	24.2	-	6.8	4. Others

1/ รวมอาชีวะระยะสั้น 1/ Including Short Course Vocational

ตารางที่ 3 จำนวนประชากรอายุ 15 ปีขึ้นไป จำแนกตามระดับการศึกษาที่สำเร็จ สถานภาพแรงงาน และเพศ ภาคใต้

TABLE 3 POPULATION 15 YEARS AND OVER BY LEVEL OF EDUCATIONAL ATTAINMENT, LABOR FORCE STATUS AND SEX , SOUTHERN REGION

ไตรมาสที่ 1/2557 : Quarter 1/2014

หน่วยเป็นพัน : In Thousands

สถานภาพแรงงาน	มัธยมศึกษาตอนปลาย								อุดมศึกษา			1/ อื่นๆ	ไม่ทราบ	LABOR FORCE STATUS
	รวม	ไม่มี การศึกษา	ต่ำกว่า ประถมศึกษา Less than Elementary	ประถม ศึกษา Elementary	มัธยมศึกษา ตอนต้น Lower Secondary	Upper Secondary Level			Higher Level					
						สายสามัญ General/ Academic	สายอาชีว- ศึกษา Vocational	สายวิชา- การศึกษา Teacher Training	สายวิชาการ Academic	สายวิชาชีพ Higher Technical Education	สายวิชา- การศึกษา Teacher Training			
ชาย	3,473.1	145.1	590.9	959.4	710.0	429.6	122.6	1.5	269.8	157.8	50.7	5.2	30.5	MALE
กำลังแรงงานรวม	2,846.3	95.9	445.0	821.9	548.0	369.4	96.5	0.9	255.5	147.1	38.0	4.2	24.2	Total Labor Force
1. กำลังแรงงานปัจจุบัน	2,845.8	95.9	445.0	821.4	547.9	369.4	96.5	0.9	255.5	147.1	38.0	4.2	24.2	1. Current labor force
1.1 ผู้มีงานทำ	2,818.7	95.8	443.8	812.3	543.2	365.8	94.8	0.9	251.2	145.1	37.8	4.2	24.1	1.1 Employed
- ทำงาน	2,758.4	94.2	429.8	798.0	526.8	355.1	94.6	0.9	250.0	144.4	37.6	4.2	22.9	- At work
- ไม่ทำงานแต่มีงานประจำ	60.3	1.6	14.1	14.3	16.4	10.8	0.1	-	1.1	0.7	0.2	-	1.1	- With job but not at work
1.2 ผู้ว่างงาน	27.1	0.1	1.1	9.1	4.7	3.5	1.7	-	4.3	2.0	0.3	-	0.2	1.2 Unemployed
- หางานทำ	3.2	-	0.9	1.0	0.3	-	-	-	1.0	-	-	-	-	- Looking for work
- ไม่หางานทำ/พร้อมที่จะทำงาน	23.9	0.1	0.3	8.1	4.5	3.5	1.7	-	3.3	2.0	0.3	-	0.2	- Not looking/available for work
2. กำลังแรงงานที่รอฤดูกาล	0.6	-	-	0.5	0.1	-	-	-	-	-	-	-	-	2. Seasonally inactive labor force
ผู้ไม่อยู่ในกำลังแรงงาน	626.7	49.2	146.0	137.6	162.0	60.2	26.1	0.6	14.3	10.8	12.6	1.1	6.3	Persons not in Labor Force
1. ทำงานบ้าน	8.6	-	2.4	1.7	1.7	2.3	0.3	-	0.1	0.2	-	-	-	1. Household work
2. เรียนหนังสือ	260.4	-	0.9	63.4	131.0	38.7	20.7	-	0.1	5.1	0.1	-	0.6	2. Studies
3. ยังเด็ก ขรา/ไม่สามารถทำงานได้	263.4	48.4	134.2	53.8	13.7	7.8	2.0	-	1.2	0.6	0.4	1.1	0.2	3. Too young/old/incapable of work
4. อื่น ๆ	94.4	0.8	8.6	18.7	15.6	11.5	3.2	0.6	12.9	4.9	12.2	-	5.5	4. Others
หญิง	3,640.2	253.1	752.9	850.9	613.9	390.3	107.7	2.4	374.7	168.4	100.8	6.1	19.2	FEMALE
กำลังแรงงานรวม	2,315.1	102.9	435.0	592.1	309.0	248.4	68.2	1.6	325.3	134.0	80.0	4.5	14.3	Total Labor Force
1. กำลังแรงงานปัจจุบัน	2,314.8	102.9	435.0	591.8	309.0	248.4	68.2	1.6	325.3	134.0	80.0	4.5	14.3	1. Current labor force
1.1 ผู้มีงานทำ	2,286.4	102.0	434.8	584.5	306.1	244.9	67.5	1.6	314.5	133.1	78.8	4.5	14.3	1.1 Employed
- ทำงาน	2,244.0	98.1	420.9	572.9	299.9	241.3	66.6	1.6	313.3	132.8	78.5	4.5	13.8	- At work
- ไม่ทำงานแต่มีงานประจำ	42.4	4.0	14.0	11.6	6.2	3.6	1.0	-	1.2	0.2	0.3	-	0.5	- With job but not at work
1.2 ผู้ว่างงาน	28.4	0.8	0.2	7.3	2.9	3.5	0.7	-	10.8	0.9	1.2	-	-	1.2 Unemployed
- หางานทำ	4.1	-	-	0.1	0.1	0.9	0.5	-	2.2	0.3	-	-	-	- Looking for work
- ไม่หางานทำ/พร้อมที่จะทำงาน	24.4	0.8	0.2	7.3	2.8	2.7	0.2	-	8.5	0.6	1.2	-	-	- Not looking/available for work
2. กำลังแรงงานที่รอฤดูกาล	0.3	-	-	0.3	-	-	-	-	-	-	-	-	-	2. Seasonally inactive labor force
ผู้ไม่อยู่ในกำลังแรงงาน	1,325.1	150.2	317.9	258.8	304.9	141.9	39.5	0.8	49.4	34.5	20.8	1.6	5.0	Persons not in Labor Force
1. ทำงานบ้าน	621.6	42.7	162.8	157.4	103.3	68.2	19.5	0.1	34.1	23.2	7.5	0.9	2.0	1. Household work
2. เรียนหนังสือ	324.2	-	0.1	55.8	184.0	60.6	16.8	0.6	-	5.1	-	-	1.1	2. Studies
3. ยังเด็ก ขรา/ไม่สามารถทำงานได้	308.2	106.2	151.2	38.1	3.2	4.2	1.2	-	1.0	0.6	1.3	0.8	0.5	3. Too young/old/incapable of work
4. อื่น ๆ	71.1	1.3	3.7	7.4	14.4	9.0	2.0	0.0	14.4	5.6	12.0	-	1.3	4. Others

1/ รวมอาชีวระยะสั้น 1/ Including Short Course Vocational

ตารางที่ 3 จำนวนประชากรอายุ 15 ปีขึ้นไป จำแนกตามระดับการศึกษาที่สำเร็จ สถานภาพแรงงาน เพศ และเขตการปกครอง ภาคใต้ (ต่อ)

TABLE 3 POPULATION 15 YEARS AND OVER BY LEVEL OF EDUCATIONAL ATTAINMENT, LABOR FORCE STATUS, SEX AND AREA, SOUTHERN REGION (Contd)

ไตรมาสที่ 1/2557 : Quarter 1/2014

ในเขตเทศบาล MUNICIPAL AREA

หน่วยเป็นพัน : In Thousands

สถานภาพแรงงาน	มัธยมศึกษาตอนปลาย									อุดมศึกษา		<div><div>1/</div><div>อื่นๆ</div></div>	<div><div>1/</div><div>ไม่ทราบ</div></div>	LABOR FORCE STATUS
	รวม	ไม่มี การศึกษา	ต่ำกว่า ประถมศึกษา Less than Elementary	ประถม ศึกษา Elementary	มัธยมศึกษา ตอนต้น Lower Secondary	Upper Secondary Level			Higher Level					
						สายสามัญ General/ Academic	สายอาชีพ- ศึกษา Vocational	สายวิชา- การศึกษา Teacher Training	สายวิชาการ Academic	สายวิชาชีพ Higher Technical Education	สายวิชา- การศึกษา Teacher Training			
ยอดรวม	2,407.1	114.9	359.4	463.8	438.1	310.2	106.3	2.8	349.3	159.1	76.1	2.9	24.3	TOTAL
กำลังแรงงานรวม	1,693.6	59.5	221.9	345.1	269.2	203.1	75.5	2.5	309.7	132.2	54.0	2.7	18.5	Total Labor Force
1. กำลังแรงงานปัจจุบัน	1,693.5	59.5	221.9	345.1	269.1	203.1	75.5	2.5	309.7	132.2	54.0	2.7	18.5	1. Current labor force
1.1 ผู้มีงานทำ	1,671.1	59.4	221.0	335.3	266.3	201.1	75.3	2.5	304.1	131.4	53.7	2.7	18.5	1.1 Employed
- ทำงาน	1,656.9	59.3	218.5	331.8	263.6	197.6	75.0	2.5	303.1	130.9	53.6	2.7	18.5	- At work
- ไม่ทำงานแต่มีงานประจำ	14.2	0.1	2.4	3.5	2.7	3.5	0.3	-	1.1	0.5	0.1	-	-	- With job but not at work
1.2 ผู้ว่างงาน	22.4	0.1	0.9	9.8	2.8	1.9	0.2	-	5.6	0.8	0.3	-	-	1.2 Unemployed
- หางานทำ	4.6	-	0.9	0.8	0.4	-	0.0	-	2.6	-	-	-	-	- Looking for work
- ไม่หางานทำ/พร้อมที่จะทำงาน	17.8	0.1	0.0	9.0	2.4	1.9	0.1	-	3.1	0.8	0.3	-	-	- Not looking/available for work
2. กำลังแรงงานที่รอฤดูกาล	0.1	-	-	-	0.1	-	-	-	-	-	-	-	-	2. Seasonally inactive labor force
ผู้ไม่อยู่ในกำลังแรงงาน	713.5	55.5	137.5	118.8	168.8	107.2	30.8	0.4	39.5	26.9	22.1	0.3	5.8	Persons not in Labor Force
1. ทำงานบ้าน	208.6	13.2	48.8	49.3	32.0	23.3	10.1	-	15.5	12.6	2.6	0.1	0.9	1. Household work
2. เรียนหนังสือ	242.0	-	-	32.4	118.0	68.1	16.4	-	0.1	5.3	0.1	-	1.7	2. Studies
3. ยังเด็ก ขรา/ไม่สามารถทำงานได้	172.3	41.2	83.6	30.1	5.9	6.6	2.0	-	1.2	0.7	0.9	0.2	-	3. Too young/old/incapable of work
4. อื่น ๆ	90.6	1.0	5.1	7.0	12.9	9.1	2.4	0.4	22.7	8.2	18.5	-	3.2	4. Others

1/ รวมอาชีวะระยะสั้น 1/ Including Short Course Vocational

ตารางที่ 3 จำนวนประชากรอายุ 15 ปีขึ้นไป จำแนกตามระดับการศึกษาที่สำเร็จ สถานภาพแรงงาน เพศ และเขตการปกครอง ภาคใต้ (ต่อ)

TABLE 3 POPULATION 15 YEARS AND OVER BY LEVEL OF EDUCATIONAL ATTAINMENT, LABOR FORCE STATUS, SEX AND AREA, SOUTHERN REGION (Contd)

ไตรมาสที่ 1/2557 : Quarter 1/2014

ในเขตเทศบาล MUNICIPAL AREA

หน่วยเป็นพัน : In Thousands

สถานภาพแรงงาน	มัธยมศึกษาตอนปลาย								อุดมศึกษา			อื่นๆ 1/ Others	ไม่ทราบ Unknown	LABOR FORCE STATUS
	รวม	ไม่มี การศึกษา None	ต่ำกว่า ประถมศึกษา Less than Elementary	ประถม ศึกษา Elementary	มัธยมศึกษา ตอนต้น Lower Secondary	Upper Secondary Level			Higher Level					
						สายสามัญ General/ Academic	สายอาชีว- ศึกษา Vocational	สายวิชา- การศึกษา Teacher Training	สายวิชาการ Academic	สายวิชาชีพ Higher Technical Education	สายวิชา- การศึกษา Teacher Training			
ยอดรวม	2,407.1	114.9	359.4	463.8	438.1	310.2	106.3	2.8	349.3	159.1	76.1	2.9	24.3	TOTAL
ชาย	1,150.7	40.3	150.7	236.4	242.4	156.9	56.1	1.2	148.4	75.4	29.4	0.3	13.3	MALE
กำลังแรงงานรวม	909.9	28.7	110.0	197.0	174.7	119.8	44.9	0.9	135.8	67.6	19.7	0.2	10.6	Total Labor Force
1. กำลังแรงงานปัจจุบัน	909.8	28.7	110.0	197.0	174.6	119.8	44.9	0.9	135.8	67.6	19.7	0.2	10.6	1. Current labor force
1.1 ผู้มีงานทำ	900.6	28.6	109.1	193.9	173.5	118.0	44.8	0.9	134.1	67.4	19.7	0.2	10.6	1.1 Employed
- ทำงาน	891.8	28.6	108.1	192.1	171.3	115.8	44.6	0.9	133.1	66.9	19.7	0.2	10.6	- At work
- ไม่ทำงานแต่มีงานประจำ	8.8	-	1.1	1.8	2.2	2.2	0.1	-	1.0	0.5	0.0	-	-	- With job but not at work
1.2 ผู้ว่างงาน	9.1	0.1	0.9	3.1	1.0	1.9	0.1	-	1.7	0.2	-	-	-	1.2 Unemployed
- หางานทำ	2.8	-	0.9	0.7	0.3	-	-	-	1.0	-	-	-	-	- Looking for work
- ไม่หางานทำ/พร้อมที่จะทำงาน	6.3	0.1	0.0	2.4	0.8	1.9	0.1	-	0.7	0.2	-	-	-	- Not looking/available for work
2. กำลังแรงงานที่รอฤดูกาล	0.1	-	-	-	0.1	-	-	-	-	-	-	-	-	2. Seasonally inactive labor force
ผู้ไม่อยู่ในกำลังแรงงาน	240.8	11.6	40.7	39.4	67.8	37.1	11.2	0.4	12.6	7.7	9.7	0.1	2.7	Persons not in Labor Force
1. ทำงานบ้าน	2.8	-	0.2	0.7	1.0	0.7	0.1	-	0.1	0.2	-	-	-	1. Household work
2. เรียนหนังสือ	111.1	-	-	18.4	53.5	27.1	8.4	-	0.1	2.9	0.1	-	0.6	2. Studies
3. ยังเด็ก ขรา/ไม่สามารถทำงานได้	74.6	11.4	37.3	15.6	4.1	3.7	1.2	-	0.7	0.4	0.4	0.1	-	3. Too young/old/incapable of work
4. อื่น ๆ	52.3	0.2	3.3	4.7	9.1	5.6	1.6	0.4	11.7	4.3	9.3	-	2.1	4. Others
หญิง	1,256.5	74.7	208.7	227.5	195.7	153.4	50.2	1.6	200.9	83.7	46.6	2.6	11.0	FEMALE
กำลังแรงงานรวม	783.8	30.8	111.8	148.1	94.6	83.2	30.6	1.6	174.0	64.6	34.3	2.4	7.9	Total Labor Force
1. กำลังแรงงานปัจจุบัน	783.8	30.8	111.8	148.1	94.6	83.2	30.6	1.6	174.0	64.6	34.3	2.4	7.9	1. Current labor force
1.1 ผู้มีงานทำ	770.5	30.8	111.8	141.4	92.8	83.2	30.5	1.6	170.1	64.0	34.0	2.4	7.9	1.1 Employed
- ทำงาน	765.1	30.8	110.5	139.8	92.3	81.8	30.4	1.6	170.0	63.9	33.9	2.4	7.9	- At work
- ไม่ทำงานแต่มีงานประจำ	5.4	0.1	1.3	1.7	0.5	1.3	0.2	-	0.1	0.1	0.1	-	-	- With job but not at work
1.2 ผู้ว่างงาน	13.3	-	-	6.7	1.8	0.1	0.0	-	3.9	0.6	0.3	-	-	1.2 Unemployed
- หางานทำ	1.8	-	-	0.1	0.1	-	0.0	-	1.6	-	-	-	-	- Looking for work
- ไม่หางานทำ/พร้อมที่จะทำงาน	11.5	-	-	6.6	1.7	0.1	-	-	2.3	0.6	0.3	-	-	- Not looking/available for work
2. กำลังแรงงานที่รอฤดูกาล	-	-	-	-	-	-	-	-	-	-	-	-	-	2. Seasonally inactive labor force
ผู้ไม่อยู่ในกำลังแรงงาน	472.7	43.8	96.8	79.4	101.1	70.1	19.7	0.0	26.9	19.1	12.4	0.2	3.1	Persons not in Labor Force
1. ทำงานบ้าน	205.8	13.2	48.7	48.7	31.0	22.7	10.1	-	15.4	12.5	2.6	0.1	0.9	1. Household work
2. เรียนหนังสือ	130.9	-	-	13.9	64.5	41.1	8.0	-	-	2.4	-	-	1.1	2. Studies
3. ยังเด็ก ขรา/ไม่สามารถทำงานได้	97.6	29.8	46.3	14.5	1.8	2.9	0.8	-	0.5	0.3	0.6	0.1	-	3. Too young/old/incapable of work
4. อื่น ๆ	38.3	0.8	1.8	2.3	3.8	3.5	0.8	0.0	11.0	3.9	9.2	-	1.1	4. Others

1/ รวมอาชีวระยะสั้น 1/ Including Short Course Vocational

ตารางที่ 3 จำนวนประชากรอายุ 15 ปีขึ้นไป จำแนกตามระดับการศึกษาที่สำเร็จ สถานภาพแรงงาน เพศ และเขตการปกครอง ภาคใต้ (ต่อ)

TABLE 3 POPULATION 15 YEARS AND OVER BY LEVEL OF EDUCATIONAL ATTAINMENT, LABOR FORCE STATUS, SEX AND AREA, SOUTHERN REGION (Contd)

ไตรมาสที่ 1/2557 : Quarter 1/2014

นอกเขตเทศบาล NON-MUNICIPAL AREA

หน่วยเป็นพัน : In Thousands

สถานภาพแรงงาน						มัธยมศึกษาตอนปลาย			อุดมศึกษา			อื่นๆ	ไม่ทราบ	LABOR FORCE STATUS
	รวม	ไม่มี การศึกษา	ต่ำกว่า ประถมศึกษา Less than Elementary	ประถม ศึกษา Elementary	มัธยมศึกษา ตอนต้น Lower Secondary	Upper Secondary Level			Higher Level					
						สายสามัญ General/ Academic	สายอาชีพ- ศึกษา Vocational	สายวิชา- การศึกษา Teacher Training	สายวิชาการ Academic	สายวิชาชีพ Higher Technical Education	สายวิชา- การศึกษา Teacher Training			
Total	None	Elementary	Elementary	Secondary	Academic	Vocational	Training	Academic	Education	Training	Others	Unknown		
ยอดรวม	4,706.1	283.3	984.5	1,346.5	885.8	509.7	124.0	1.0	295.2	167.2	75.3	8.4	25.5	TOTAL
กำลังแรงงานรวม	3,467.8	139.3	658.1	1,068.9	587.7	414.7	89.2	-	271.0	148.8	64.1	6.0	20.0	Total Labor Force
1. กำลังแรงงานปัจจุบัน	3,467.0	139.3	658.1	1,068.2	587.7	414.7	89.2	-	271.0	148.8	64.1	6.0	20.0	1. Current labor force
1.1 ผู้มีงานทำ	3,434.0	138.5	657.7	1,061.5	582.9	409.6	87.0	-	261.6	146.7	62.8	6.0	19.9	1.1 Employed
- ทำงาน	3,345.4	133.0	632.1	1,039.0	563.1	398.7	86.2	-	260.3	146.4	62.5	6.0	18.3	- At work
- ไม่ทำงานแต่มีงานประจำ	88.5	5.5	25.6	22.4	19.9	10.8	0.8	-	1.2	0.3	0.4	-	1.6	- With job but not at work
1.2 ผู้ว่างงาน	33.1	0.8	0.4	6.7	4.8	5.1	2.3	-	9.4	2.1	1.2	-	0.2	1.2 Unemployed
- หางานทำ	2.6	-	-	0.3	-	0.9	0.5	-	0.7	0.3	-	-	-	- Looking for work
- ไม่หางานทำ/พร้อมที่จะทำงาน	30.5	0.8	0.4	6.3	4.8	4.3	1.8	-	8.8	1.8	1.2	-	0.2	- Not looking/available for work
2. กำลังแรงงานที่รอฤดูกาล	0.8	-	-	0.8	-	-	-	-	-	-	-	-	-	2. Seasonally inactive labor force
ผู้ไม่อยู่ในกำลังแรงงาน	1,238.3	144.0	326.3	277.6	298.1	95.0	34.7	1.0	24.2	18.4	11.3	2.4	5.5	Persons not in Labor Force
1. ทำงานบ้าน	421.6	29.5	116.4	109.8	73.0	47.1	9.7	0.1	18.7	10.8	4.9	0.8	1.1	1. Household work
2. เรียนหนังสือ	342.5	-	1.0	86.8	197.0	31.1	21.1	0.6	-	4.9	-	-	-	2. Studies
3. ยังเด็ก ขรา/ไม่สามารถทำงานได้	399.3	113.4	201.8	61.8	11.1	5.4	1.2	-	0.9	0.5	0.7	1.7	0.8	3. Too young/old/incapable of work
4. อื่น ๆ	75.0	1.1	7.2	19.1	17.0	11.4	2.8	0.3	4.6	2.3	5.7	-	3.6	4. Others

1/ รวมอาชีวะระยะสั้น 1/ Including Short Course Vocational

ตารางที่ 3 จำนวนประชากรอายุ 15 ปีขึ้นไป จำแนกตามระดับการศึกษาที่สำเร็จ สถานภาพแรงงาน เพศ และเขตการปกครอง ภาคใต้ (ต่อ)

TABLE 3 POPULATION 15 YEARS AND OVER BY LEVEL OF EDUCATIONAL ATTAINMENT, LABOR FORCE STATUS, SEX AND AREA, SOUTHERN REGION (Contd)

ไตรมาสที่ 1/2557 : Quarter 1/2014

นอกเขตเทศบาล NON-MUNICIPAL AREA

หน่วยเป็นพัน : In Thousands

สถานภาพแรงงาน	รวม	ไม่มี การศึกษา	ต่ำกว่า ประถมศึกษา Less than Elementary	ประถม ศึกษา Elementary	มัธยมศึกษา ตอนต้น Lower Secondary	มัธยมศึกษาตอนปลาย						อุดมศึกษา		อื่นๆ Others	ไม่ทราบ Unknown	LABOR FORCE STATUS
						Upper Secondary Level			Higher Level							
						สายสามัญ	สายอาชีพ- ศึกษา	สายวิชา- การศึกษา	สายวิชาการ	สายวิชาชีพ Higher Technical	สายวิชา- การศึกษา Teacher					
						General/	Vocational	Teacher	Academic	Education	Teacher					
						Total	None	Elementary	Elementary	Secondary	Academic	Vocational	Training			
ยอดรวม	4,706.1	283.3	984.5	1,346.5	885.8	509.7	124.0	1.0	295.2	167.2	75.3	8.4	25.5	TOTAL		
ชาย	2,322.4	104.9	440.2	723.1	467.6	272.7	66.5	0.3	121.4	82.5	21.2	4.9	17.2	MALE		
กำลังแรงงานรวม	1,936.5	67.2	334.9	624.9	373.3	249.6	51.6	-	119.7	79.4	18.3	3.9	13.6	Total Labor Force		
1. กำลังแรงงานปัจจุบัน	1,936.0	67.2	334.9	624.5	373.3	249.6	51.6	-	119.7	79.4	18.3	3.9	13.6	1. Current labor force		
1.1 ผู้มีงานทำ	1,918.1	67.2	334.7	618.5	369.6	247.9	50.0	-	117.1	77.7	18.1	3.9	13.4	1.1 Employed		
- ทำงาน	1,866.6	65.7	321.7	605.9	355.5	239.3	50.0	-	117.0	77.5	17.9	3.9	12.3	- At work		
- ไม่ทำงานแต่มีงานประจำ	51.5	1.6	13.0	12.5	14.2	8.6	-	-	0.2	0.2	0.2	-	1.1	- With job but not at work		
1.2 ผู้ว่างงาน	17.9	-	0.2	6.0	3.7	1.7	1.6	-	2.6	1.8	0.3	-	0.2	1.2 Unemployed		
- หางานทำ	0.3	-	-	0.3	-	-	-	-	-	-	-	-	-	- Looking for work		
- ไม่หางานทำ/พร้อมที่จะทำงาน	17.6	-	0.2	5.7	3.7	1.7	1.6	-	2.6	1.8	0.3	-	0.2	- Not looking/available for work		
2. กำลังแรงงานที่รอฤดูกาล	0.5	-	-	0.5	-	-	-	-	-	-	-	-	-	2. Seasonally inactive labor force		
ผู้ไม่อยู่ในกำลังแรงงาน	385.9	37.6	105.3	98.2	94.2	23.2	14.9	0.3	1.7	3.0	2.9	1.0	3.6	Persons not in Labor Force		
1. ทำงานบ้าน	5.8	-	2.2	1.0	0.7	1.6	0.2	-	-	-	-	-	-	1. Household work		
2. เรียนหนังสือ	149.3	-	0.9	44.9	77.4	11.6	12.3	-	-	2.2	-	-	-	2. Studies		
3. ยังเด็ก ขรา/ไม่สามารถทำงานได้	188.7	37.0	97.0	38.2	9.6	4.1	0.9	-	0.5	0.3	-	1.0	0.2	3. Too young/old/incapable of work		
4. อื่น ๆ	42.2	0.6	5.3	14.0	6.5	5.9	1.6	0.3	1.2	0.6	2.9	-	3.4	4. Others		
หญิง	2,383.7	178.4	544.2	623.4	418.2	236.9	57.5	0.7	173.8	84.7	54.1	3.5	8.3	FEMALE		
กำลังแรงงานรวม	1,531.3	72.1	323.2	444.0	214.4	165.1	37.7	-	151.3	69.4	45.7	2.0	6.4	Total Labor Force		
1. กำลังแรงงานปัจจุบัน	1,531.0	72.1	323.2	443.7	214.4	165.1	37.7	-	151.3	69.4	45.7	2.0	6.4	1. Current labor force		
1.1 ผู้มีงานทำ	1,515.9	71.2	323.0	443.0	213.3	161.7	37.0	-	144.4	69.1	44.8	2.0	6.4	1.1 Employed		
- ทำงาน	1,478.9	67.3	310.4	433.1	207.6	159.4	36.2	-	143.4	68.9	44.6	2.0	6.0	- At work		
- ไม่ทำงานแต่มีงานประจำ	37.0	3.9	12.6	9.9	5.7	2.2	0.8	-	1.1	0.2	0.2	-	0.5	- With job but not at work		
1.2 ผู้ว่างงาน	15.1	0.8	0.2	0.7	1.1	3.5	0.7	-	6.9	0.3	1.0	-	-	1.2 Unemployed		
- หางานทำ	2.3	-	-	-	-	0.9	0.5	-	0.7	0.3	-	-	-	- Looking for work		
- ไม่หางานทำ/พร้อมที่จะทำงาน	12.8	0.8	0.2	0.7	1.1	2.6	0.2	-	6.2	-	1.0	-	-	- Not looking/available for work		
2. กำลังแรงงานที่รอฤดูกาล	0.3	-	-	0.3	-	-	-	-	-	-	-	-	-	2. Seasonally inactive labor force		
ผู้ไม่อยู่ในกำลังแรงงาน	852.4	106.4	221.0	179.4	203.8	71.8	19.8	0.7	22.5	15.3	8.4	1.4	1.9	Persons not in Labor Force		
1. ทำงานบ้าน	415.8	29.5	114.2	108.8	72.3	45.5	9.4	0.1	18.7	10.8	4.9	0.8	1.1	1. Household work		
2. เรียนหนังสือ	193.2	-	0.1	41.9	119.6	19.6	8.8	0.6	-	2.7	-	-	-	2. Studies		
3. ยังเด็ก ขรา/ไม่สามารถทำงานได้	210.6	76.4	104.8	23.6	1.5	1.3	0.4	-	0.5	0.2	0.7	0.7	0.5	3. Too young/old/incapable of work		
4. อื่น ๆ	32.8	0.5	1.9	5.1	10.5	5.5	1.2	-	3.4	1.7	2.8	-	0.2	4. Others		

1/ รวมอาชีวะระยะสั้น 1/ Including Short Course Vocational

ตารางที่ 4 จำนวนผู้มีงานทำ จำแนกตามระดับการศึกษาที่สำเร็จ อาชีพ ภาคใต้

TABLE 4 EMPLOYED PERSONS BY LEVEL OF EDUCATIONAL ATTAINMENT, OCCUPATION , SOUTHERN REGION

ไตรมาสที่ 1/2557 : Quarter 1/2014

หน่วยเป็นพัน : In Thousands

อาชีพ	รวม	ไม่มี การศึกษา	ต่ำกว่า ประถมศึกษา Less than Elementary	ประถม ศึกษา Elementary	มัธยมศึกษา ตอนต้น Lower Secondary	มัธยมศึกษาตอนปลาย Upper Secondary Level			อุดมศึกษา Higher Level			อื่นๆ Others	ไม่ทราบ Unknown	OCCUPATION
						สายสามัญ General/	สายอาชีพ- ศึกษา Vocational	สายวิชา- การศึกษา Teacher Training	สายวิชาการ Academic	สายวิชาชีพ Higher Technical Education	สายวิชา- การศึกษา Teacher Training			
ยอดรวม	5,105.1	197.8	878.7	1,396.8	849.2	610.7	162.3	2.5	565.7	278.1	116.5	8.6	38.3	TOTAL
1. ผู้บัญญัติกฎหมาย ข้าราชการระดับอาวุโส และผู้จัดการ	138.1	0.7	11.5	16.4	12.2	20.2	6.6	-	49.1	16.2	3.6	-	1.8	1. Legislators, senior officials and managers
2. ผู้ประกอบวิชาชีพด้านต่างๆ	238.3	-	0.6	2.3	5.4	9.2	2.8	-	127.9	15.9	71.9	1.0	1.4	2. Professionals
3. ผู้ประกอบวิชาชีพด้านเทคนิคสาขาต่างๆ และอาชีพที่เกี่ยวข้อง	159.4	0.4	6.3	7.6	8.3	16.3	9.4	-	76.8	30.5	2.8	0.1	0.9	3. Technicians and associate professionals
4. เสมียน	170.7	0.1	1.6	11.6	14.1	22.9	9.5	-	75.6	28.5	5.9	-	0.9	4. Clerks
5. พนักงานบริการและพนักงานในร้านค้า และตลาด	1,026.4	25.8	139.9	236.5	188.9	165.1	51.3	0.9	123.2	66.6	16.9	0.7	10.6	5. Service workers and shop and market sales workers
6. ผู้ปฏิบัติงานที่มีฝีมือในด้านการเกษตร และการประมง	2,181.3	106.3	541.5	729.0	369.1	242.6	39.7	0.8	70.7	60.0	10.1	4.0	7.7	6. Skilled agricultural and fishery workers
7. ผู้ปฏิบัติงานด้านความสามารถทางฝีมือ และธุรกิจการค้าที่เกี่ยวข้อง	457.7	18.3	56.3	143.1	93.1	51.5	24.2	0.8	22.5	40.0	2.1	1.2	4.6	7. Craft and related trades workers
8. ผู้ปฏิบัติการโรงงานและเครื่องจักร และผู้ปฏิบัติงานด้านการประกอบ	213.9	4.1	22.2	66.4	52.7	31.9	10.1	-	10.4	12.0	1.0	0.9	2.3	8. Plant and machine operators and assemblers
9. อาชีพขั้นพื้นฐานต่างๆ ในด้านการขาย และการให้บริการ	519.3	42.2	98.7	184.0	105.6	51.2	8.8	-	9.4	8.4	2.2	0.7	8.3	9. Elementary occupations
10. คนงานซึ่งมิได้จำแนกไว้ในหมวดอื่น	-	-	-	-	-	-	-	-	-	-	-	-	-	10. Workers not classifiable by occupation

1/ รวมอาชีวะระยะสั้น 1/ Including Short Course Vocational

ตารางที่ 4 จำนวนผู้มีงานทำ จำแนกตามระดับการศึกษาที่สำเร็จ อาชีพ และเพศ ภาคใต้
TABLE 4 EMPLOYED PERSONS BY LEVEL OF EDUCATIONAL ATTAINMENT, OCCUPATION AND SEX, SOUTHERN REGION

ไตรมาสที่ 1/2557 : Quarter 1/2014

หน่วยเป็นพัน : In Thousands

อาชีพ	รวม	ไม่มี การศึกษา	ต่ำกว่า ประถมศึกษา Less than Elementary	ประถม ศึกษา Elementary	มัธยมศึกษา ตอนต้น Lower Secondary	มัธยมศึกษาตอนปลาย Upper Secondary Level			อุดมศึกษา Higher Level			อื่นๆ 1/ 1/	ไม่ทราบ Unknown	OCCUPATION
						สายสามัญ	สายอาชีว- ศึกษา	สายวิชา- การศึกษา	สายวิชาการ	สายวิชาชีพ Higher Technical	สายวิชา- การศึกษา Teacher Training			
						General/ Academic	Vocational	Teacher Training	Academic	Education	Teacher Training			
ชาย	2,818.7	95.8	443.8	812.3	543.2	365.8	94.8	0.9	251.2	145.1	37.8	4.2	24.1	MALE
1. ผู้บัญชาการตำรวจ ข้าราชการระดับอาวุโสและผู้จัดการ	102.9	0.7	9.0	13.5	8.9	16.1	5.3	-	34.6	11.1	2.6	-	1.2	1. Legislators, senior officials and managers
2. ผู้ประกอบวิชาชีพด้านต่างๆ	82.8	-	0.0	1.6	3.3	4.9	1.4	-	46.5	5.2	19.6	-	0.3	2. Professionals
3. ผู้ประกอบวิชาชีพด้านเทคนิคสาขาต่างๆ และอาชีพที่เกี่ยวข้อง	75.9	-	2.1	5.7	6.4	8.9	5.7	-	31.1	14.6	0.7	0.1	0.6	3. Technicians and associate professionals
4. เสมียน	50.1	-	0.5	2.9	5.4	12.5	3.6	-	14.5	8.5	1.8	-	0.5	4. Clerks
5. พนักงานบริการและพนักงานในร้านค้าและตลาด	404.3	4.9	48.8	89.7	78.3	76.3	18.6	0.0	51.7	25.1	4.5	0.6	5.8	5. Service workers and shop and market sales workers
6. ผู้ปฏิบัติงานที่มีฝีมือในด้านการเกษตรและการประมง	1,262.3	53.3	282.4	424.0	238.9	151.7	24.5	0.8	41.9	31.1	6.4	2.2	5.2	6. Skilled agricultural and fishery workers
7. ผู้ปฏิบัติงานด้านความสามารถทางฝีมือและธุรกิจการค้าที่เกี่ยวข้อง	352.3	10.2	33.2	109.1	78.3	41.0	21.7	-	16.9	36.0	1.4	0.1	4.4	7. Craft and related trades workers
8. ผู้ปฏิบัติการโรงงานและเครื่องจักรและผู้ปฏิบัติงานด้านการประกอบ	196.9	3.8	20.9	58.5	50.7	28.7	10.0	-	9.7	10.9	0.9	0.8	2.1	8. Plant and machine operators and assemblers
9. อาชีพขั้นพื้นฐานต่างๆ ในด้านการขายและการให้บริการ	291.2	22.9	46.9	107.4	73.1	25.7	4.0	-	4.5	2.5	-	0.4	4.0	9. Elementary occupations
10. คนงานซึ่งไม่ได้จำแนกไว้ในหมวดอื่น	-	-	-	-	-	-	-	-	-	-	-	-	-	10. Workers not classifiable by occupation
หญิง	2,286.4	102.0	434.8	584.5	306.1	244.9	67.5	1.6	314.5	133.1	78.8	4.5	14.3	FEMALE
1. ผู้บัญชาการตำรวจ ข้าราชการระดับอาวุโสและผู้จัดการ	35.2	-	2.5	2.9	3.3	4.1	1.3	-	14.5	5.0	1.0	-	0.6	1. Legislators, senior officials and managers
2. ผู้ประกอบวิชาชีพด้านต่างๆ	155.5	-	0.6	0.7	2.1	4.3	1.3	-	81.4	10.7	52.4	1.0	1.1	2. Professionals
3. ผู้ประกอบวิชาชีพด้านเทคนิคสาขาต่างๆ และอาชีพที่เกี่ยวข้อง	83.5	0.4	4.2	1.9	1.9	7.3	3.7	-	45.8	15.9	2.1	-	0.3	3. Technicians and associate professionals
4. เสมียน	120.6	0.1	1.1	8.6	8.7	10.4	5.9	-	61.2	20.1	4.1	-	0.5	4. Clerks
5. พนักงานบริการและพนักงานในร้านค้าและตลาด	622.1	21.0	91.1	146.9	110.5	88.7	32.6	0.9	71.5	41.5	12.4	0.1	4.8	5. Service workers and shop and market sales workers
6. ผู้ปฏิบัติงานที่มีฝีมือในด้านการเกษตรและการประมง	919.0	53.0	259.1	305.0	130.2	90.9	15.1	-	28.8	28.8	3.7	1.8	2.5	6. Skilled agricultural and fishery workers
7. ผู้ปฏิบัติงานด้านความสามารถทางฝีมือและธุรกิจการค้าที่เกี่ยวข้อง	105.4	8.1	23.2	34.0	14.7	10.5	2.5	0.8	5.6	4.0	0.7	1.1	0.2	7. Craft and related trades workers
8. ผู้ปฏิบัติการโรงงานและเครื่องจักรและผู้ปฏิบัติงานด้านการประกอบ	16.9	0.3	1.3	7.9	2.0	3.1	0.1	-	0.7	1.1	0.1	0.0	0.2	8. Plant and machine operators and assemblers
9. อาชีพขั้นพื้นฐานต่างๆ ในด้านการขายและการให้บริการ	228.2	19.3	51.7	76.7	32.5	25.5	4.9	-	4.9	5.9	2.2	0.4	4.3 #	9. Elementary occupations
10. คนงานซึ่งไม่ได้จำแนกไว้ในหมวดอื่น	-	-	-	-	-	-	-	-	-	-	-	-	-	# 10. Workers not classifiable by occupation

1/ รวมอาชีพระยะสั้น 1/ Including Short Course Vocational

ตารางที่ 4 จำนวนผู้มีงานทำ จำแนกตามระดับการศึกษาที่สำเร็จ อาชีพ เพศ และเขตการปกครอง ภาคใต้ (ต่อ)

TABLE 4 EMPLOYED PERSONS BY LEVEL OF EDUCATIONAL ATTAINMENT, OCCUPATION, SEX AND AREA, SOUTHERN REGION (Contd.)

ไตรมาสที่ 1/2557 : Quarter 1/2014

ในเขตเทศบาล MUNICIPAL AREA

หน่วยเป็นพัน : In Thousands

อาชีพ	รวม	ไม่มี การศึกษา	ต่ำกว่า ประถมศึกษา Less than Elementary	ประถม ศึกษา Elementary	มัธยมศึกษา ตอนต้น Lower Secondary	มัธยมศึกษาตอนปลาย Upper Secondary Level			อุดมศึกษา Higher Level			อื่นๆ <u>1/</u> Others	ไม่ทราบ Unknown	OCCUPATION
						สายสามัญ General/ Academic	สายอาชีพ- ศึกษา Vocational	สายวิชา- การศึกษา Teacher Training	สายวิชาการ Academic	สายวิชาชีพ Higher Technical Education	สายวิชา- การศึกษา Teacher Training			
ยอดรวม	1,671.1	59.4	221.0	335.3	266.3	201.1	75.3	2.5	304.1	131.4	53.7	2.7	18.5	TOTAL
ชาย	900.6	28.6	109.1	193.9	173.5	118.0	44.8	0.9	134.1	67.4	19.7	0.2	10.6	MALE
1. ผู้บัญญัติกฎหมาย ข้าราชการระดับอาวุโส และผู้จัดการ	48.9	0.1	1.6	4.2	2.6	5.9	3.2	-	21.3	8.2	1.1	-	0.8	1. Legislators, senior officials and managers
2. ผู้ประกอบวิชาชีพด้านต่างๆ	47.5	-	0.0	1.2	1.8	1.9	0.7	-	28.3	3.1	10.2	-	0.3	2. Professionals
3. ผู้ประกอบวิชาชีพด้านเทคนิคสาขาต่างๆ และอาชีพที่เกี่ยวข้อง	44.2	-	0.8	3.0	4.2	5.7	4.0	-	18.1	7.8	0.5	0.1	-	3. Technicians and associate professionals
4. เสมียน	26.6	-	0.5	1.5	2.7	7.6	1.2	-	6.4	5.0	1.6	-	0.3	4. Clerks
5. พนักงานบริการและพนักงานในร้านค้า และตลาด	204.5	2.7	18.4	37.3	41.3	41.0	12.0	0.0	30.6	13.3	3.9	-	4.1	5. Service workers and shop and market sales workers
6. ผู้ปฏิบัติงานที่มีฝีมือในด้านการเกษตร และการประมง	190.3	9.2	42.1	53.5	36.5	23.7	5.0	0.8	9.2	9.2	0.6	-	0.6	6. Skilled agricultural and fishery workers
7. ผู้ปฏิบัติงานด้านความสามารถทางฝีมือ และธุรกิจการค้าที่เกี่ยวข้อง	145.4	3.7	13.2	41.2	35.4	11.6	10.9	-	11.3	14.5	1.4	0.1	2.1	7. Craft and related trades workers
8. ผู้ปฏิบัติการโรงงานและเครื่องจักร และผู้ปฏิบัติงานด้านการประกอบ	91.4	0.6	12.6	23.5	23.1	10.8	6.9	-	6.5	5.6	0.5	0.1	1.4	8. Plant and machine operators and assemblers
9. อาชีพขั้นพื้นฐานต่างๆ ในด้านการขาย และการให้บริการ	101.8	12.3	19.9	28.5	26.1	9.7	0.9	-	2.5	0.7	-	-	1.1	9. Elementary occupations
10. คนงานซึ่งมิได้จำแนกไว้ในหมวดอื่น	-	-	-	-	-	-	-	-	-	-	-	-	-	10. Workers not classifiable by occupation

1/ รวมอาชีพระยะสั้น 1/ Including Short Course Vocational

ตารางที่ 4 จำนวนผู้มีงานทำ จำแนกตามระดับการศึกษาที่สำเร็จ อาชีพ เพศ และเขตการปกครอง ภาคใต้ (ต่อ)

TABLE 4 EMPLOYED PERSONS BY LEVEL OF EDUCATIONAL ATTAINMENT, OCCUPATION, SEX AND AREA, SOUTHERN REGION (Contd.)

ไตรมาสที่ 1/2557 : Quarter 1/2014

ในเขตเทศบาล MUNICIPAL AREA

หน่วยเป็นพัน : In Thousands

อาชีพ	รวม	ไม่มี การศึกษา	ต่ำกว่า ประถมศึกษา Less than	ประถม ศึกษา Elementary	มัธยมศึกษา ตอนต้น Lower Secondary	มัธยมศึกษาตอนปลาย Upper Secondary Level			อุดมศึกษา Higher Level			อื่นๆ Others	ไม่ทราบ Unknown	OCCUPATION
						สายสามัญ General/ Academic	สายอาชีพ- ศึกษา Vocational	สายวิชา- การศึกษา Teacher Training	สายวิชาการ Academic	สายวิชาชีพ Higher Technical Education	สายวิชา- การศึกษา Teacher Training			
หญิง	770.5	30.8	111.8	141.4	92.8	83.2	30.5	1.6	170.1	64.0	34.0	2.4	7.9	FEMALE
1. ผู้บัญญัติกฎหมาย ข้าราชการระดับอาวุโส และผู้จัดการ	19.0	-	0.5	0.4	2.3	1.7	0.6	-	10.5	2.4	0.2	-	0.3	1. Legislators, senior officials and managers
2. ผู้ประกอบวิชาชีพด้านต่างๆ	78.4	-	0.1	0.4	1.5	2.0	0.2	-	46.1	5.8	20.2	1.0	1.1	2. Professionals
3. ผู้ประกอบวิชาชีพด้านเทคนิคสาขาต่างๆ และอาชีพที่เกี่ยวข้อง	49.4	-	1.9	1.1	1.5	4.4	2.8	-	26.8	9.0	1.5	-	0.3	3. Technicians and associate professionals
4. เสมียน	62.6	0.1	0.4	3.7	3.3	3.3	3.5	-	33.7	12.4	1.8	-	0.5	4. Clerks
5. พนักงานบริการและพนักงานในร้านค้า และตลาด	316.3	10.9	42.3	59.4	55.8	49.1	16.9	0.9	43.9	26.0	7.6	0.1	3.4	5. Service workers and shop and market sales workers
6. ผู้ปฏิบัติงานที่มีฝีมือในด้านการเกษตร และการประมง	113.7	5.0	39.4	35.5	14.6	8.8	2.8	-	4.0	2.1	1.2	0.1	0.4	6. Skilled agricultural and fishery workers
7. ผู้ปฏิบัติงานด้านความสามารถทางฝีมือ และธุรกิจการค้าที่เกี่ยวข้อง	39.3	2.6	7.7	10.1	3.3	4.8	2.2	0.8	3.4	3.1	0.2	1.1	-	7. Craft and related trades workers
8. ผู้ปฏิบัติการโรงงานและเครื่องจักร และผู้ปฏิบัติงานด้านการประกอบ	4.4	0.1	0.7	0.8	1.3	0.9	0.1	-	0.1	-	0.1	0.0	0.2	8. Plant and machine operators and assemblers
9. อาชีพขั้นพื้นฐานต่างๆ ในด้านการขาย และการให้บริการ	87.6	12.2	18.8	29.9	9.2	8.1	1.5	-	1.6	3.3	1.2	0.0	1.8	9. Elementary occupations
10. คนงานซึ่งมิได้จำแนกไว้ในหมวดอื่น	-	-	-	-	-	-	-	-	-	-	-	-	-	10. Workers not classifiable by occupation

1/ รวมอาชีวะระยะสั้น 1/ Including Short Course Vocational

ตารางที่ 4 จำนวนผู้มีงานทำ จำแนกตามระดับการศึกษาที่สำเร็จ อาชีพ เพศ และเขตการปกครอง ภาคใต้ (ต่อ)

TABLE 4 EMPLOYED PERSONS BY LEVEL OF EDUCATIONAL ATTAINMENT, OCCUPATION, SEX AND AREA, SOUTHERN REGION(Contd.)

ไตรมาสที่ 1/2557 : Quarter 1/2014

นอกเขตเทศบาล NON-MUNICIPAL AREA

หน่วยเป็นพัน : In Thousands

อาชีพ	รวม	ไม่มี การศึกษา	ต่ำกว่า ประถมศึกษา Less than Elementary	ประถม ศึกษา Elementary	มัธยมศึกษา ตอนต้น Lower Secondary	มัธยมศึกษาตอนปลาย Upper Secondary Level			อุดมศึกษา Higher Level			อื่นๆ Others	ไม่ทราบ Unknown	OCCUPATION
						สายสามัญ General/ Academic	สายอาชีว- ศึกษา Vocational	สายวิชา- การศึกษา Teacher Training	สายวิชาการ Academic	สายวิชาชีพ Higher Technical Education	สายวิชา- การศึกษา Teacher Training			
ยอดรวม	3,434.0	138.5	657.7	1,061.5	582.9	409.6	87.0	-	261.6	146.7	62.8	6.0	19.9	TOTAL
ชาย	1,918.1	67.2	334.7	618.5	369.6	247.9	50.0	-	117.1	77.7	18.1	3.9	13.4	MALE
1. ผู้บัญญัติกฎหมาย ข้าราชการระดับอาวุโส และผู้จัดการ	54.0	0.6	7.4	9.3	6.3	10.2	2.1	-	13.4	2.9	1.5	-	0.4	1. Legislators, senior officials and managers
2. ผู้ประกอบวิชาชีพด้านต่างๆ	35.3	-	-	0.4	1.5	3.0	0.8	-	18.2	2.1	9.4	-	-	2. Professionals
3. ผู้ประกอบวิชาชีพด้านเทคนิคสาขาต่างๆ และอาชีพที่เกี่ยวข้อง	31.7	-	1.3	2.6	2.2	3.3	1.7	-	13.0	6.8	0.2	-	0.6	3. Technicians and associate professionals
4. เสมียน	23.4	-	-	1.5	2.7	4.8	2.4	-	8.1	3.5	0.2	-	0.2	4. Clerks
5. พนักงานบริการและพนักงานในร้านค้า และตลาด	199.9	2.2	30.4	52.4	37.0	35.3	6.7	-	21.1	11.9	0.6	0.6	1.7	5. Service workers and shop and market sales workers
6. ผู้ปฏิบัติงานที่มีฝีมือในด้านการเกษตร และการประมง	1,072.0	44.1	240.3	370.5	202.3	128.0	19.5	-	32.7	21.9	5.7	2.2	4.7	6. Skilled agricultural and fishery workers
7. ผู้ปฏิบัติงานด้านความสามารถทางฝีมือ และธุรกิจการค้าที่เกี่ยวข้อง	206.9	6.6	19.9	67.9	42.9	29.4	10.8	-	5.6	21.5	-	-	2.3	7. Craft and related trades workers
8. ผู้ปฏิบัติการโรงงานและเครื่องจักร และผู้ปฏิบัติงานด้านการประกอบ	105.5	3.2	8.4	34.9	27.6	17.9	3.1	-	3.2	5.3	0.4	0.8	0.7	8. Plant and machine operators and assemblers
9. อาชีพขั้นพื้นฐานต่างๆ ในด้านการขาย และการให้บริการ	189.4	10.6	27.0	78.9	47.0	16.0	3.0	-	1.9	1.8	-	0.4	2.8	9. Elementary occupations
10. คนงานซึ่งมิได้จำแนกไว้ในหมวดอื่น	-	-	-	-	-	-	-	-	-	-	-	-	-	10. Workers not classifiable by occupation

1/ รวมอาชีพระยะสั้น 1/ Including Short Course Vocational

ตารางที่ 4 จำนวนผู้มีงานทำ จำแนกตามระดับการศึกษาที่สำเร็จ อาชีพ เพศ และเขตการปกครอง ภาคใต้ (ต่อ)

TABLE 4 EMPLOYED PERSONS BY LEVEL OF EDUCATIONAL ATTAINMENT, OCCUPATION, SEX AND AREA, SOUTHERN REGION(Contd.)

ไตรมาสที่ 1/2557 : Quarter 1/2014

นอกเขตเทศบาล NON-MUNICIPAL AREA

หน่วยเป็นพัน : In Thousands

อาชีพ	รวม	ไม่มี การศึกษา	ต่ำกว่า ประถมศึกษา Less than Elementary	ประถม ศึกษา Elementary	มัธยมศึกษา ตอนต้น Lower Secondary	มัธยมศึกษาตอนปลาย Upper Secondary Level			อุดมศึกษา Higher Level			อื่นๆ Others	ไม่ทราบ Unknown	OCCUPATION
						สายสามัญ General/ Academic	สายอาชีว- ศึกษา Vocational	สายวิชา- การศึกษา Teacher Training	สายวิชาการ Academic	สายวิชาชีพ Higher Technical Education	สายวิชา- การศึกษา Teacher Training			
หญิง	1,515.9	71.2	323.0	443.0	213.3	161.7	37.0	-	144.4	69.1	44.8	2.0	6.4	FEMALE
1. ผู้บัญญัติกฎหมาย ข้าราชการระดับอาวุโส และผู้จัดการ	16.3	-	2.0	2.4	1.0	2.4	0.8	-	4.0	2.6	0.8	-	0.3	1. Legislators, senior officials and managers
2. ผู้ประกอบวิชาชีพด้านต่างๆ	77.1	-	0.5	0.2	0.6	2.3	1.2	-	35.3	5.0	32.2	-	-	2. Professionals
3. ผู้ประกอบวิชาชีพด้านเทคนิคสาขาต่างๆ และอาชีพที่เกี่ยวข้อง	34.1	0.4	2.3	0.8	0.4	2.9	0.9	-	19.0	6.9	0.6	-	-	3. Technicians and associate professionals
4. เสมียน	58.1	-	0.7	4.9	5.5	7.1	2.4	-	27.5	7.7	2.3	-	-	4. Clerks
5. พนักงานบริการและพนักงานในร้านค้า และตลาด	305.8	10.1	48.8	87.5	54.7	39.6	15.7	-	27.6	15.5	4.9	-	1.4	5. Service workers and shop and market sales workers
6. ผู้ปฏิบัติงานที่มีฝีมือในด้านการเกษตร และการประมง	805.3	48.0	219.7	269.5	115.6	82.2	12.3	-	24.9	26.8	2.5	1.7	2.1	6. Skilled agricultural and fishery workers
7. ผู้ปฏิบัติงานด้านความสามารถทางฝีมือ และธุรกิจการค้าที่เกี่ยวข้อง	66.1	5.5	15.5	23.9	11.4	5.6	0.3	-	2.2	0.9	0.5	-	0.2	7. Craft and related trades workers
8. ผู้ปฏิบัติการโรงงานและเครื่องจักร และผู้ปฏิบัติงานด้านการประกอบ	12.6	0.3	0.6	7.1	0.7	2.2	-	-	0.6	1.1	-	-	-	8. Plant and machine operators and assemblers
9. อาชีพขั้นพื้นฐานต่างๆ ในด้านการขาย และการให้บริการ	140.6	7.0	32.9	46.8	23.3	17.4	3.4	-	3.3	2.6	1.0	0.3	2.5	9. Elementary occupations
10. คนงานซึ่งมิได้จำแนกไว้ในหมวดอื่น	-	-	-	-	-	-	-	-	-	-	-	-	-	10. Workers not classifiable by occupation

1/ รวมอาชีวะระยะสั้น 1/ Including Short Course Vocational

ตารางที่ 5 จำนวนผู้มีงานทำ จำแนกตามระดับการศึกษาที่สำเร็จ อุตสาหกรรม ภาคใต้

TABLE 5 EMPLOYED PERSONS BY LEVEL OF EDUCATIONAL ATTAINMENT, INDUSTRY, SOUTHERN REGION

ไตรมาสที่ 1/2557 : Quarter 1/2014

หน่วยเป็นพัน : In Thousands

อุตสาหกรรม	มัธยมศึกษาตอนปลาย						อุดมศึกษา					อื่นๆ	ไม่ทราบ	INDUSTRY
	รวม	ไม่มี การศึกษา	ต่ำกว่า ประถมศึกษา	ประถม ศึกษา	มัธยมศึกษา ตอนต้น	Upper Secondary Level			Higher Level					
						สายสามัญ	สายอาชีว- ศึกษา	สายวิชา- การศึกษา	สายวิชาการ	สายวิชาชีพ	สายวิชา- การศึกษา			
	Total	None	Elementary	Elementary	Secondary	Academic	Vocational	Training	Academic	Education	Training	Others	Unknown	
ยอดรวม	5,105.1	197.8	878.7	1,396.8	849.2	610.7	162.3	2.5	565.7	278.1	116.5	8.6	38.3	TOTAL
1.เกษตรกรรม การป่าไม้ และการประมง	2,292.3	110.0	570.3	764.3	390.7	254.3	41.7	0.8	76.7	60.6	10.3	4.0	8.4	1. Agriculture, forestry and fishing
2.การทำเหมืองแร่ และเหมืองหิน	15.0	-	0.8	3.7	3.6	1.4	0.6	-	0.7	4.3	-	-	-	2. Mining and quarrying
3. การผลิต	364.3	20.4	54.1	104.5	62.2	45.6	14.4	0.8	28.3	22.1	4.4	1.2	6.2	3. Manufacturing
4. ไฟฟ้า ก๊าซ ไอน้ำและระบบปรับอากาศ	10.8	-	1.1	0.7	1.4	0.1	1.3	-	4.2	2.0	-	-	-	4. Electricity, gas, steam and air conditioning supply
5. การจัดหาน้ำ การจัดการและการบำบัดน้ำเสีย ของเสีย และสิ่งปฏิกูล	5.3	-	0.8	0.4	0.5	0.2	0.4	-	1.0	1.5	0.6	-	-	5. Water supply; sewerage, waste management and remediation activities
6. การก่อสร้าง	272.3	13.6	40.0	104.3	50.5	29.7	6.2	-	9.4	13.6	0.6	0.1	4.1	6. Construction
7. การขายส่ง และการขายปลีก การซ่อมยานยนต์	870.2	32.6	110.2	199.7	162.8	113.7	39.0	0.0	123.2	70.5	11.5	0.8	6.1	7. Wholesale and retail trade; repair of motor vehicles andmotorcycles
8. การขนส่ง และสถานที่เก็บสินค้า	113.2	1.1	10.4	29.0	26.8	14.4	6.2	-	16.1	7.3	0.5	0.8	0.7	8. Transportation and storage
9. ที่พักแรมและบริการด้านอาหาร	400.3	12.5	48.4	94.1	77.0	63.5	20.7	0.9	42.4	28.6	4.8	-	7.7	9. Accommodation and food service activities
10. ข้อมูลข่าวสารและการสื่อสาร	11.0	-	-	0.1	0.9	2.3	0.4	-	6.0	1.0	0.3	-	-	10. Information and communication
11.กิจกรรมทางการเงินและการประกันภัย	46.4	0.0	0.6	0.6	2.1	5.5	1.0	-	30.5	5.5	0.4	-	0.2	11. Financial and insurance activities
12. กิจกรรมอสังหาริมทรัพย์	14.6	0.0	0.2	3.6	3.8	0.9	1.2	-	3.4	1.5	-	-	-	12. Real estate activities
13. กิจกรรมทางวิชาชีพ วิทยาศาสตร์ และเทคนิค	22.8	-	0.1	0.6	1.6	1.4	2.7	-	14.5	1.8	0.1	-	-	13. Professional, scientific and technical activities
14. กิจกรรมการบริหารและการบริการสนับสนุน	49.2	0.2	3.9	12.9	8.0	8.2	4.3	-	5.5	4.6	0.9	-	0.7	14. Administrative and support service activities
15. การบริหารราชการ การป้องกันประเทศ การประกันสังคม	207.9	0.9	9.2	19.1	19.0	29.1	13.2	-	85.8	21.7	8.2	0.2	1.5	15. Public administration and defence; compulsory social security
16. การศึกษา	176.6	-	3.8	7.6	4.2	9.4	1.1	-	74.5	6.2	68.8	1.0	-	16. Education
17. กิจกรรมด้านสุขภาพและงานสังคมสงเคราะห์	83.7	0.4	4.5	6.5	4.3	11.9	1.6	-	33.4	16.8	4.1	-	0.2	17. Human health and social work activities
18. ศิลปะ ความบันเทิง และนันทนาการ	27.4	0.0	3.3	6.2	5.9	3.8	0.9	-	4.8	1.6	0.8	-	0.2	18. Arts, entertainment and recreation
19. กิจกรรมบริการด้านอื่น ๆ	111.0	4.7	14.5	34.1	22.9	15.1	5.3	-	4.9	6.7	0.1	0.4	2.3	19. Other service activities
20. กิจกรรมการจ้างงานในครัวเรือนส่วนบุคคล การผลิตสินค้าและบริการที่ทำขึ้นเองเพื่อใช้ในครัวเรือน	11.0	1.3	2.7	5.0	1.0	0.1	0.1	-	0.6	0.2	-	0.0	-	20. Activities of households as employers; undifferentiated goods and services-producingactivities of households for own use
21. กิจกรรมขององค์การระหว่างประเทศ	-	-	-	-	-	-	-	-	-	-	-	-	-	21. Activities of extraterritorial organizations and bodies
22. ไม่ทราบ	-	-	-	-	-	-	-	-	-	-	-	-	-	22. Unknown

1/ รวมอาชีวระยะสั้น 1/ Including Short Course Vocational

ตารางที่ 5 จำนวนผู้มีงานทำ จำแนกตามระดับการศึกษาที่สำคัญ อุตสาหกรรม และเพศ ภาคใต้

TABLE 5 EMPLOYED PERSONS BY LEVEL OF EDUCATIONAL ATTAINMENT, INDUSTRY AND SEX , SOUTHERN REGION

ไตรมาสที่ 1/2557 : Quarter 1/2014

หน่วยเป็นพัน : In Thousands

อุตสาหกรรม	รวม	ไม่มี การศึกษา	ต่ำกว่า ประถมศึกษา	ประถม ศึกษา	มัธยมศึกษา ตอนต้น	มัธยมศึกษาตอนปลาย		สายวิชา- การศึกษา	สายวิชาการ	สายวิชาชีพ	สายวิชา- การศึกษา	อื่นๆ	ไม่ทราบ	INDUSTRY
						Upper	Secondary Level							
	Total	None	Less than Elementary	Elementary	Secondary	General/ Academic	Vocational	Teacher Training	Academic	Higher Technical Education	Teacher Training	Others	Unknown	
ชาย	2,818.7	95.8	443.8	812.3	543.2	365.8	94.8	0.9	251.2	145.1	37.8	4.2	24.1	MALE
1.เกษตรกรรม การป่าไม้ และการประมง	1,339.1	54.7	298.4	451.6	256.2	160.5	26.3	0.8	45.1	30.7	6.6	2.2	5.9	1. Agriculture, forestry and fishing
2.การทำเหมืองแร่ และเหมืองหิน	13.6	-	0.8	3.3	3.6	0.6	0.6	-	0.4	4.3	-	-	-	2. Mining and quarrying
3. การผลิต	176.7	8.1	20.8	47.3	35.3	24.1	8.6	-	12.5	13.5	2.1	0.1	4.4	3. Manufacturing
4. ไฟฟ้า ก๊าซ ไอน้ำและระบบปรับอากาศ	7.7	-	0.8	0.6	1.4	0.1	1.3	-	1.8	1.6	-	-	-	4. Electricity, gas, steam and air conditioning supply
5. การจัดหาน้ำ การจัดการและการบำบัดน้ำเสีย ของเสีย และสิ่งปฏิกูล	2.9	-	0.8	0.4	0.1	0.2	0.1	-	0.3	0.8	0.2	-	-	5. Water supply; sewerage, waste management and remediation activities
6. การก่อสร้าง	244.9	11.5	31.5	96.1	48.3	27.5	6.2	-	7.9	12.0	0.6	0.1	3.4	6. Construction
7. การขายส่ง และการขายปลีก การซ่อมยานยนต์	444.3	14.5	46.0	110.0	92.5	62.2	20.9	0.0	54.9	37.1	3.2	0.4	2.8	7. Wholesale and retail trade; repair of motor vehicles and motorcycles
8. การขนส่ง และสถานที่เก็บสินค้า	99.7	0.9	9.9	26.8	25.4	12.8	5.2	-	11.1	6.2	0.1	0.8	0.5	8. Transportation and storage
9. ที่พักแรมและบริการด้านอาหาร	132.2	2.2	12.0	23.5	32.7	26.5	6.4	-	12.7	11.0	1.2	-	4.0	9. Accommodation and food service activities
10. ข้อมูลข่าวสารและการสื่อสาร	8.2	-	-	-	0.9	2.2	0.4	-	4.3	0.3	0.1	-	-	10. Information and communication
11.กิจกรรมทางการเงินและการประกันภัย	21.0	-	0.2	0.4	1.2	3.1	0.7	-	13.2	1.8	0.3	-	0.2	11. Financial and insurance activities
12. กิจกรรมอสังหาริมทรัพย์	6.3	-	-	1.5	2.5	0.6	0.5	-	1.2	-	-	-	-	12. Real estate activities
13. กิจกรรมทางวิชาชีพ วิทยาศาสตร์ และเทคนิค	15.0	-	0.1	0.5	1.6	0.9	2.1	-	8.3	1.6	0.0	-	-	13. Professional, scientific and technical activities
14. กิจกรรมการบริหารและการบริการสนับสนุน	29.3	0.2	2.6	8.4	6.1	5.9	1.0	-	2.1	1.5	0.9	-	0.5	14. Administrative and support service activities
15. การบริหารราชการ การป้องกันประเทศ การประกันสังคม	138.0	0.9	7.6	15.9	15.8	25.2	10.9	-	41.9	14.3	4.2	0.2	1.1	15. Public administration and defence; compulsory social security
16. การศึกษา	58.4	-	2.3	3.6	2.6	5.3	0.6	-	24.0	1.7	18.1	-	-	16. Education
17. กิจกรรมด้านสุขภาพและงานสังคมสงเคราะห์	15.2	-	0.7	3.1	2.3	2.4	0.7	-	4.1	2.1	-	-	-	17. Human health and social work activities
18. ศิลปะ ความบันเทิง และนันทนาการ	13.6	-	1.4	2.5	3.6	2.0	0.3	-	2.5	1.0	0.1	-	0.2	18. Arts, entertainment and recreation
19. กิจกรรมบริการด้านอื่น ๆ	51.8	2.8	8.2	16.9	11.1	3.7	2.0	-	2.2	3.5	-	0.4	1.0	19. Other service activities
20. กิจกรรมการจ้างงานในครัวเรือนส่วนบุคคล	0.8	-	0.1	0.1	-	-	0.1	-	0.6	-	-	-	-	20. Activities of households as employers; undifferentiated goods and services-producing activities of households for own use
21. กิจกรรมขององค์การระหว่างประเทศ	-	-	-	-	-	-	-	-	-	-	-	-	-	21. Activities of extraterritorial organizations and bodies
22. ไม่ทราบ	-	-	-	-	-	-	-	-	-	-	-	-	-	22. Unknown
หญิง	2,286.4	102.0	434.8	584.5	306.1	244.9	67.5	1.6	314.5	133.1	78.8	4.5	14.3	FEMALE
1 เกษตรกรรม การป่าไม้ และการประมง	953.2	55.3	271.9	312.6	134.6	93.9	15.4	-	31.6	29.9	3.7	1.8	2.5	1. Agriculture, forestry and fishing
2.การทำเหมืองแร่ และเหมืองหิน	1.4	-	-	0.4	-	0.8	-	-	0.2	-	-	-	-	2. Mining and quarrying
3. การผลิต	187.6	12.3	33.4	57.2	26.9	21.5	5.8	0.8	15.9	8.7	2.4	1.1	1.8	3. Manufacturing
4. ไฟฟ้า ก๊าซ ไอน้ำและระบบปรับอากาศ	3.1	-	0.3	0.1	-	-	-	-	2.4	0.3	-	-	-	4. Electricity, gas, steam and air conditioning supply
5. การจัดหาน้ำ การจัดการและการบำบัดน้ำเสีย ของเสีย และสิ่งปฏิกูล	2.4	-	-	-	0.3	-	0.4	-	0.7	0.7	0.3	-	-	5. Water supply; sewerage, waste management and remediation activities
6. การก่อสร้าง	27.3	2.2	8.6	8.3	2.3	2.2	-	-	1.5	1.6	-	-	0.8	6. Construction
7. การขายส่ง และการขายปลีก การซ่อมยานยนต์	426.0	18.2	64.3	89.8	70.3	51.5	18.1	-	68.3	33.4	8.3	0.4	3.4	7. Wholesale and retail trade; repair of motor vehicles and motorcycles
8. การขนส่ง และสถานที่เก็บสินค้า	13.5	0.1	0.5	2.1	1.4	1.6	1.0	-	5.0	1.2	0.5	-	0.2	8. Transportation and storage
9. ที่พักแรมและบริการด้านอาหาร	268.1	10.2	36.4	70.7	44.2	37.0	14.3	0.9	29.7	17.6	3.6	-	3.6	9. Accommodation and food service activities
10. ข้อมูลข่าวสารและการสื่อสาร	2.7	-	-	0.1	-	0.1	-	-	1.6	0.8	0.2	-	-	10. Information and communication
11.กิจกรรมทางการเงินและการประกันภัย	25.3	0.0	0.3	0.2	0.9	2.5	0.3	-	17.2	3.7	0.2	-	-	11. Financial and insurance activities
12. กิจกรรมอสังหาริมทรัพย์	8.3	0.0	0.2	2.1	1.4	0.3	0.7	-	2.1	1.5	-	-	-	12. Real estate activities
13. กิจกรรมทางวิชาชีพ วิทยาศาสตร์ และเทคนิค	7.7	-	-	0.1	-	0.6	0.7	-	6.2	0.2	0.1	-	-	13. Professional, scientific and technical activities
14. กิจกรรมการบริหารและการบริการสนับสนุน	19.9	-	1.4	4.5	1.8	2.3	3.3	-	3.4	3.1	-	-	0.2	14. Administrative and support service activities
15. การบริหารราชการ การป้องกันประเทศ การประกันสังคม	69.9	-	1.6	3.2	3.2	3.9	2.3	-	43.9	7.4	3.9	-	0.4	15. Public administration and defence; compulsory social security
16. การศึกษา	118.2	-	1.5	4.0	1.6	4.1	0.4	-	50.5	4.5	50.8	1.0	-	16. Education
17. กิจกรรมด้านสุขภาพและงานสังคมสงเคราะห์	68.5	0.4	3.8	3.4	2.1	9.6	1.0	-	29.3	14.7	4.1	-	0.2	17. Human health and social work activities
18. ศิลปะ ความบันเทิง และนันทนาการ	13.8	0.0	1.9	3.7	2.4	1.8	0.6	-	2.2	0.6	0.7	-	-	18. Arts, entertainment and recreation
19. กิจกรรมบริการด้านอื่น ๆ	59.2	1.9	6.3	17.2	11.8	11.3	3.4	-	2.7	3.2	0.1	0.0	1.3	19. Other service activities
20. กิจกรรมการจ้างงานในครัวเรือนส่วนบุคคล	10.3	1.3	2.7	5.0	1.0	0.1	0.0	-	-	0.2	-	0.0	-	20. Activities of households as employers; undifferentiated goods and services-producing activities of households for own use
21. กิจกรรมขององค์การระหว่างประเทศ	-	-	-	-	-	-	-	-	-	-	-	-	-	21. Activities of extraterritorial organizations and bodies
22. ไม่ทราบ	-	-	-	-	-	-	-	-	-	-	-	-	-	22. Unknown

1/ รวมอาชีพระยะสั้น 1/ Including Short Course Vocational

ตารางที่ 5 จำนวนผู้มีงานทำ จำแนกตามชั้นการศึกษาที่สำเร็จ อุตสาหกรรม เพศ และเขตการปกครอง ภาคใต้ (ต่อ)
TABLE 5 EMPLOYED PERSONS BY LEVEL OF EDUCATIONAL ATTAINMENT, INDUSTRY, SEX AND AREA, SOUTHERN REGION (Contd.)

ไตรมาสที่ 1/2557 : Quarter 1/2014

ในเขตเทศบาล MUNICIPAL AREA

หน่วยเป็นพัน : In Thousands

อุตสาหกรรม	รวม	มัธยมศึกษาตอนปลาย										อื่นๆ		ไม่ทราบ	INDUSTRY
		Upper Secondary Level					Higher Level								
		ไม่มี	ต่ำกว่า	ประถม	มัธยมศึกษา	สายสามัญ	สายอาชีว-	สายวิชา-	สายวิชาการ	สายวิชาชีพ	สายวิชา-				
		การศึกษา	ประถมศึกษา	ศึกษา	ตอนต้น	General/	ศึกษา	การศึกษา	Academic	Higher	การศึกษา				
	Total	None	Less than	Elementary	Lower	Academic	Vocational	Teacher	Academic	Technical	Teacher	Others	Unknown		
ยอดรวม	1,671.1	59.4	221.0	335.3	266.3	201.1	75.3	2.5	304.1	131.4	53.7	2.7	18.5	TOTAL	
ชาย	900.6	28.6	109.1	193.9	173.5	118.0	44.8	0.9	134.1	67.4	19.7	0.2	10.6	MALE	
1.เกษตรกรรม การป่าไม้ และการประมง	202.2	9.0	46.1	57.7	38.2	24.8	5.5	0.8	9.9	8.6	0.7	-	0.9	1. Agriculture, forestry and fishing	
2.การทำเหมืองแร่ และเหมืองหิน	7.5	-	0.3	0.8	1.5	0.1	0.4	-	0.4	3.9	-	-	-	2. Mining and quarrying	
3. การผลิต	78.9	3.7	7.3	18.8	18.9	8.9	2.9	-	9.5	4.5	2.1	0.1	2.3	3. Manufacturing	
4. ไฟฟ้า ก๊าซ ไอน้ำและระบบปรับอากาศ	4.0	-	0.2	0.3	0.5	0.1	0.9	-	0.9	1.0	-	-	-	4. Electricity, gas, steam and air conditioning supply	
5. การจัดหาน้ำ การจัดการและการบำบัดน้ำเสีย ของเสีย และสิ่งปฏิกูล	1.7	-	0.4	0.4	0.1	0.2	0.1	-	0.3	0.1	0.2	-	-	5. Water supply; sewerage, waste management and remediation activities	
6. การก่อสร้าง	82.5	6.9	11.4	28.3	13.1	6.7	3.2	-	5.4	6.1	0.4	0.1	1.0	6. Construction	
7. การขายส่ง และการขายปลีก การซ่อมยานยนต์	216.9	5.9	22.3	38.6	45.7	32.4	13.8	0.0	33.9	19.8	2.7	-	1.8	7. Wholesale and retail trade; repair of motor vehicles andmotorcycles	
8. การขนส่ง และสถานที่เก็บสินค้า	46.5	0.6	5.6	10.9	13.4	4.5	2.8	-	5.4	3.2	0.1	0.1	-	8. Transportation and storage	
9. ที่พักแรมและบริการด้านอาหาร	80.1	2.1	5.4	12.4	17.1	15.4	5.1	-	11.0	7.1	1.2	-	3.3	9. Accommodation and food service activities	
10. ข้อมูลข่าวสารและการสื่อสาร	5.8	-	-	-	0.9	0.3	0.4	-	3.8	0.3	0.1	-	-	10. Information and communication	
11.กิจกรรมทางการเงินและการประกันภัย	12.2	-	0.2	0.0	0.6	2.1	0.5	-	7.1	1.3	0.3	-	0.1	11. Financial and insurance activities	
12. กิจกรรมอสังหาริมทรัพย์	5.3	-	-	1.1	2.3	0.3	0.5	-	1.1	-	-	-	-	12. Real estate activities	
13. กิจกรรมทางวิชาชีพ วิทยาศาสตร์ และเทคนิค	10.2	-	-	0.1	0.9	0.4	1.0	-	6.6	1.1	0.0	-	-	13. Professional, scientific and technical activities	
14. กิจกรรมการบริหารและการบริการสนับสนุน	18.7	-	2.1	4.8	4.7	3.5	0.6	-	1.3	0.6	0.8	-	0.3	14. Administrative and support service activities	
15. การบริหารราชการ การป้องกันประเทศ การประกันสังคม	62.9	0.1	3.5	6.1	5.1	13.6	5.4	-	19.7	7.0	1.8	-	0.7	15. Public administration and defence; compulsory social security	
16. การศึกษา	27.6	-	0.4	2.4	0.8	0.8	0.5	-	13.0	0.5	9.3	-	-	16. Education	
17. กิจกรรมด้านสุขภาพและงานสังคมสงเคราะห์	5.1	-	-	1.0	0.9	0.4	0.4	-	1.9	0.5	-	-	-	17. Human health and social work activities	
18. ศิลปะ ความบันเทิง และนันทนาการ	6.4	-	0.4	1.4	0.9	1.4	0.3	-	1.2	0.7	0.1	-	-	18. Arts, entertainment and recreation	
19. กิจกรรมบริการด้านอื่น ๆ	25.9	0.3	3.7	8.7	7.8	2.0	0.2	-	1.7	1.2	-	-	0.4	19. Other service activities	
20. กิจกรรมการจ้างงานในครัวเรือนส่วนบุคคล การผลิตสินค้าและบริการที่ทำขึ้นเองเพื่อใช้ในครัวเรือน	0.2	-	0.1	0.1	-	-	0.1	-	-	-	-	-	-	20. Activities of households as employers; undifferentiated goods and services-producingactivities of households for own use	
21. กิจกรรมขององค์การระหว่างประเทศ	-	-	-	-	-	-	-	-	-	-	-	-	-	21. Activities of extraterritorial organizations and bodies	
22. ไม่ทราบ	-	-	-	-	-	-	-	-	-	-	-	-	-	22. Unknown	

1/ รวมอาชีวระยะสั้น 1/ Including Short Course Vocational

ตารางที่ 5 จำนวนผู้มีงานทำ จำแนกตามชั้นการศึกษาที่สำเร็จ อุตสาหกรรม เพศ และเขตการปกครอง ภาคใต้ (ต่อ)

TABLE 5 EMPLOYED PERSONS BY LEVEL OF EDUCATIONAL ATTAINMENT, INDUSTRY, SEX AND AREA, SOUTHERN REGION (Contd.)

ไตรมาสที่ 1/2557 : Quarter 1/2014

ในเขตเทศบาล MUNICIPAL AREA

หน่วยเป็นพัน : In Thousands

อุตสาหกรรม	มัธยมศึกษาตอนปลาย						อุดมศึกษา					อื่นๆ	ไม่ทราบ	INDUSTRY
	รวม	ไม่มี การศึกษา	ต่ำกว่า ประถมศึกษา Less than Elementary	ประถม ศึกษา Elementary	มัธยมศึกษา ตอนต้น Lower Secondary	Upper Secondary Level			Higher Level					
						สายสามัญ General/ Academic	สายอาชีว- ศึกษา Vocational	สายวิชา- การศึกษา Teacher Training	สายวิชาการ Academic	สายวิชาชีพ Higher Technical Education	สายวิชา- การศึกษา Teacher Training			
หญิง	770.5	30.8	111.8	141.4	92.8	83.2	30.5	1.6	170.1	64.0	34.0	2.4	7.9	FEMALE
1.เกษตรกรรม การป่าไม้ และการประมง	117.5	5.3	41.0	36.7	15.0	8.8	2.8	-	4.1	2.2	1.2	0.1	0.5	1. Agriculture, forestry and fishing
2.การทำเหมืองแร่ และเหมืองหิน	0.2	-	-	-	-	-	-	-	0.2	-	-	-	-	2. Mining and quarrying
3. การผลิต	61.7	6.1	10.6	13.1	7.9	7.0	2.3	0.8	5.6	6.7	0.4	1.1	0.1	3. Manufacturing
4. ไฟฟ้า ก๊าซ ไอน้ำและระบบปรับอากาศ	1.6	-	-	0.1	-	-	-	-	1.2	0.3	-	-	-	4. Electricity, gas, steam and air conditioning supply
5. การจัดหาน้ำ การจัดการและการบำบัดน้ำเสีย ของเสีย และสิ่งปฏิกูล	1.4	-	-	-	0.3	-	0.4	-	0.5	0.2	-	-	-	5. Water supply; sewerage, waste management and remediation activities
6. การก่อสร้าง	13.8	1.2	4.6	3.5	1.3	0.9	-	-	1.1	1.0	-	-	0.1	6. Construction
7. การขายส่ง และการขายปลีก การซ่อมยานยนต์	209.9	9.8	29.4	35.6	32.2	29.1	9.0	-	40.1	16.7	4.6	0.1	3.2	7. Wholesale and retail trade; repair of motor vehicles andmotorcycles
8. การขนส่ง และสถานที่เก็บสินค้า	2.2	0.1	0.1	-	0.3	-	-	-	0.7	0.7	0.1	-	0.2	8. Transportation and storage
9. ที่พักแรมและบริการด้านอาหาร	142.6	6.7	17.2	30.4	22.2	20.6	6.3	0.9	20.7	12.6	2.5	-	2.7	9. Accommodation and food service activities
10. ข้อมูลข่าวสารและการสื่อสาร	2.6	-	-	0.1	-	0.1	-	-	1.6	0.8	-	-	-	10. Information and communication
11.กิจกรรมทางการเงินและการประกันภัย	14.7	0.0	0.3	-	0.2	1.6	0.3	-	10.2	1.8	0.2	-	-	11. Financial and insurance activities
12. กิจกรรมอสังหาริมทรัพย์	6.9	0.0	-	2.1	1.4	0.0	0.3	-	1.6	1.5	-	-	-	12. Real estate activities
13. กิจกรรมทางวิชาชีพ วิทยาศาสตร์ และเทคนิค	5.8	-	-	-	-	-	0.2	-	5.5	0.1	0.1	-	-	13. Professional, scientific and technical activities
14. กิจกรรมการบริหารและการบริการสนับสนุน	14.1	-	0.8	3.3	1.5	0.6	3.3	-	3.1	1.5	-	-	-	14. Administrative and support service activities
15. การบริหารราชการ การป้องกันประเทศ การประกันสังคม	35.8	-	0.4	1.1	0.7	1.4	1.5	-	25.7	3.3	1.4	-	0.4	15. Public administration and defence; compulsory social security
16. การศึกษา	55.0	-	0.4	2.4	0.5	1.3	-	-	27.9	1.2	20.4	1.0	-	16. Education
17. กิจกรรมด้านสุขภาพและงานสังคมสงเคราะห์	38.9	0.1	1.1	1.3	0.8	4.7	0.7	-	16.5	10.5	3.0	-	0.2	17. Human health and social work activities
18. ศิลปะ ความบันเทิง และนันทนาการ	4.0	0.0	0.2	0.6	0.2	0.7	0.3	-	1.4	0.4	0.1	-	-	18. Arts, entertainment and recreation
19. กิจกรรมบริการด้านอื่น ๆ	35.4	1.0	4.0	8.0	7.5	6.4	3.4	-	2.2	2.4	0.1	0.0	0.4	19. Other service activities
20. กิจกรรมการจ้างงานในครัวเรือนส่วนบุคคล การผลิตสินค้าและบริการที่ทำขึ้นเองเพื่อใช้ในครัวเรือน	6.5	0.5	1.6	3.2	0.8	0.1	0.0	-	-	0.2	-	0.0	-	20. Activities of households as employers; undifferentiated goods and services-producingactivities of households for own use
21. กิจกรรมขององค์การระหว่างประเทศ	-	-	-	-	-	-	-	-	-	-	-	-	-	21. Activities of extraterritorial organizations and bodies
22. ไม่ทราบ	-	-	-	-	-	-	-	-	-	-	-	-	-	22. Unknown

1/ รวมอาชีวะระยะสั้น 1/ Including Short Course Vocational

ตารางที่ 5 จำนวนผู้มีงานทำ จำแนกตามชั้นการศึกษาที่สำเร็จ อุตสาหกรรม เพศ และเขตการปกครอง ภาคใต้ (ต่อ)
TABLE 5 EMPLOYED PERSONS BY LEVEL OF EDUCATIONAL ATTAINMENT, INDUSTRY, SEX AND AREA, SOUTHERN REGION (Contd.)

ไตรมาสที่ 1/2557 : Quarter 1/2014

นอกเขตเทศบาล NON-MUNICIPAL AREA

หน่วยเป็นพัน : In Thousands

อุตสาหกรรม	รวม	ไม่มี การศึกษา	ต่ำกว่า ประถมศึกษา Less than	ประถม ศึกษา Elementary	มัธยมศึกษา ตอนต้น Lower	มัธยมศึกษาตอนปลาย		อุดมศึกษา				อื่นๆ	ไม่ทราบ	INDUSTRY	
						Upper Secondary Level			Higher Level						
						สายสามัญ	สายอาชีพ- ศึกษา	สายวิชา- การศึกษา	สายวิชาการ	สายวิชาชีพ Higher	สายวิชา- การศึกษา				
						General/		Teacher		Technical	Teacher				
	Total	None	Elementary	Elementary	Secondary	Academic	Vocational	Training	Academic	Education	Training	Others	Unknown		
ยอดรวม	3,434.0	138.5	657.7	1,061.5	582.9	409.6	87.0	-	261.6	146.7	62.8	6.0	19.9	TOTAL	
ชาย	1,918.1	67.2	334.7	618.5	369.6	247.9	50.0	-	117.1	77.7	18.1	3.9	13.4	MALE	
1.เกษตรกรรม การป่าไม้ และการประมง	1,136.9	45.7	252.3	394.0	217.9	135.7	20.8	-	35.2	22.1	6.0	2.2	5.1	1. Agriculture, forestry and fishing	
2.การทำเหมืองแร่ และเหมืองหิน	6.1	-	0.4	2.5	2.1	0.5	0.2	-	-	0.4	-	-	-	2. Mining and quarrying	
3. การผลิต	97.8	4.4	13.5	28.5	16.4	15.2	5.7	-	2.9	9.0	-	-	2.2	3. Manufacturing	
4. ไฟฟ้า ก๊าซ ไอน้ำและระบบปรับอากาศ	3.7	-	0.6	0.3	0.9	-	0.4	-	0.8	0.6	-	-	-	4. Electricity, gas, steam and air conditioning supply	
5. การจัดหาน้ำ การจัดการและการบำบัดน้ำเสีย ของเสีย และสิ่งปฏิกูล	1.2	-	0.4	-	-	-	-	-	-	0.8	-	-	-	5. Water supply; sewerage, waste management and remediation activities	
6. การก่อสร้าง	162.4	4.6	20.1	67.8	35.2	20.8	3.0	-	2.5	5.9	0.2	-	2.4	6. Construction	
7. การขายส่ง และการขายปลีก การซ่อมยานยนต์	227.4	8.6	23.7	71.3	46.8	29.7	7.1	-	21.1	17.3	0.5	0.4	0.9	7. Wholesale and retail trade; repair of motor vehicles andmotorcycles	
8. การขนส่ง และสถานที่เก็บสินค้า	53.2	0.4	4.3	15.9	12.0	8.3	2.4	-	5.8	2.9	-	0.8	0.5	8. Transportation and storage	
9. ที่พักแรมและบริการด้านอาหาร	52.1	0.1	6.6	11.1	15.6	11.1	1.3	-	1.7	4.0	-	-	0.7	9. Accommodation and food service activities	
10. ข้อมูลข่าวสารและการสื่อสาร	2.4	-	-	-	-	1.9	-	-	0.5	-	-	-	-	10. Information and communication	
11.กิจกรรมทางการเงินและการประกันภัย	8.9	-	-	0.4	0.6	1.0	0.2	-	6.1	0.5	-	-	0.2	11. Financial and insurance activities	
12. กิจกรรมอสังหาริมทรัพย์	1.0	-	-	0.4	0.1	0.3	-	-	0.1	-	-	-	-	12. Real estate activities	
13. กิจกรรมทางวิชาชีพ วิทยาศาสตร์ และเทคนิค	4.8	-	0.1	0.3	0.7	0.5	1.1	-	1.7	0.5	-	-	-	13. Professional, scientific and technical activities	
14. กิจกรรมการบริหารและการบริการสนับสนุน	10.6	0.2	0.5	3.6	1.4	2.4	0.4	-	0.8	0.9	0.2	-	0.2	14. Administrative and support service activities	
15. การบริหารราชการ การป้องกันประเทศ การประกันสังคม	75.1	0.8	4.1	9.9	10.8	11.6	5.5	-	22.3	7.4	2.4	0.2	0.4	15. Public administration and defence; compulsory social security	
16. การศึกษา	30.8	-	2.0	1.3	1.8	4.5	0.2	-	11.1	1.2	8.8	-	-	16. Education	
17. กิจกรรมด้านสุขภาพและงานสังคมสงเคราะห์	10.1	-	0.7	2.1	1.3	2.0	0.2	-	2.2	1.6	-	-	-	17. Human health and social work activities	
18. ศิลปะ ความบันเทิง และนันทนาการ	7.2	-	1.0	1.1	2.7	0.7	-	-	1.3	0.3	-	-	0.2	18. Arts, entertainment and recreation	
19. กิจกรรมบริการด้านอื่น ๆ	26.0	2.5	4.5	8.2	3.3	1.8	1.7	-	0.5	2.4	-	0.4	0.7	19. Other service activities	
20. กิจกรรมการจ้างงานในครัวเรือนส่วนบุคคล การผลิตสินค้าและบริการที่ทำขึ้นเองเพื่อใช้ในครัวเรือน	0.6	-	-	-	-	-	-	-	0.6	-	-	-	-	20. Activities of households as employers; undifferentiated goods and services-producingactivities of households for own use	
21. กิจกรรมขององค์การระหว่างประเทศ	-	-	-	-	-	-	-	-	-	-	-	-	-	21. Activities of extraterritorial organizations and bodies	
22. ไม่ทราบ	-	-	-	-	-	-	-	-	-	-	-	-	-	22. Unknown	

1/ รวมอาชีวะระยะสั้น 1/ Including Short Course Vocational

ตารางที่ 5 จำนวนผู้มีงานทำ จำแนกตามชั้นการศึกษาที่สำเร็จ อุตสาหกรรม เพศ และเขตการปกครอง ภาคใต้ (ต่อ)
TABLE 5 EMPLOYED PERSONS BY LEVEL OF EDUCATIONAL ATTAINMENT, INDUSTRY, SEX AND AREA, SOUTHERN REGION (Contd.)

ไตรมาสที่ 1/2557 : Quarter 1/2014

นอกเขตเทศบาล NON-MUNICIPAL AREA

หน่วยเป็นพัน : In Thousands

อุตสาหกรรม	รวม	ไม่มี การศึกษา	ต่ำกว่า ประถมศึกษา Less than Elementary	ประถม ศึกษา Elementary	มัธยมศึกษา ตอนต้น Lower Secondary	มัธยมศึกษาตอนปลาย Upper Secondary Level			อุดมศึกษา Higher Level			อื่นๆ Others	ไม่ทราบ Unknown	INDUSTRY
						สายสามัญ General/ Academic	สายอาชีพ- ศึกษา Vocational	สายวิชา- การศึกษา Teacher Training	สายวิชาการ Academic	สายวิชาชีพ Higher Technical Education	สายวิชา- การศึกษา Teacher Training			
หญิง	1,515.9	71.2	323.0	443.0	213.3	161.7	37.0	-	144.4	69.1	44.8	2.0	6.4	FEMALE
1.เกษตรกรรม การป่าไม้ และการประมง	835.7	50.0	231.0	276.0	119.6	85.0	12.6	-	27.5	27.7	2.5	1.7	2.1	1. Agriculture, forestry and fishing
2.การทำเหมืองแร่ และเหมืองหิน	1.2	-	-	0.4	-	0.8	-	-	-	-	-	-	-	2. Mining and quarrying
3. การผลิต	126.0	6.2	22.8	44.1	19.1	14.5	3.5	-	10.3	1.9	2.0	-	1.7	3. Manufacturing
4. ไฟฟ้า ก๊าซ ไอน้ำและระบบปรับอากาศ	1.5	-	0.3	-	-	-	-	-	1.2	-	-	-	-	4. Electricity, gas, steam and air conditioning supply
5. การจัดหาน้ำ การจัดการและการบำบัดน้ำเสีย ของเสีย และสิ่งปฏิกูล	1.0	-	-	-	-	-	-	-	0.2	0.5	0.3	-	-	5. Water supply; sewerage, waste management and remediation activities
6. การก่อสร้าง	13.5	1.0	3.9	4.8	0.9	1.3	-	-	0.4	0.6	-	-	0.6	6. Construction
7. การขายส่ง และการขายปลีก การซ่อมยานยนต์	216.1	8.4	34.8	54.1	38.1	22.4	9.1	-	28.1	16.7	3.7	0.3	0.1	7. Wholesale and retail trade; repair of motor vehicles andmotorcycles
8. การขนส่ง และสถานที่เก็บสินค้า	11.3	-	0.4	2.1	1.1	1.6	1.0	-	4.3	0.5	0.4	-	-	8. Transportation and storage
9. ที่พักแรมและบริการด้านอาหาร	125.5	3.6	19.2	40.3	22.0	16.4	8.0	-	9.0	5.0	1.1	-	1.0	9. Accommodation and food service activities
10. ข้อมูลข่าวสารและการสื่อสาร	0.2	-	-	-	-	-	-	-	-	-	0.2	-	-	10. Information and communication
11.กิจกรรมทางการเงินและการประกันภัย	10.7	-	-	0.2	0.7	0.9	-	-	7.1	1.8	-	-	-	11. Financial and insurance activities
12. กิจกรรมอสังหาริมทรัพย์	1.3	-	0.2	-	-	0.2	0.4	-	0.5	-	-	-	-	12. Real estate activities
13. กิจกรรมทางวิชาชีพ วิทยาศาสตร์ และเทคนิค	2.0	-	-	0.1	-	0.6	0.5	-	0.7	0.2	-	-	-	13. Professional, scientific and technical activities
14. กิจกรรมการบริหารและการบริการสนับสนุน	5.8	-	0.6	1.2	0.3	1.7	-	-	0.2	1.6	-	-	0.2	14. Administrative and support service activities
15. การบริหารราชการ การป้องกันประเทศ การประกันสังคม	34.1	-	1.2	2.1	2.5	2.6	0.8	-	18.2	4.1	2.6	-	-	15. Public administration and defence; compulsory social security
16. การศึกษา	63.3	-	1.0	1.5	1.1	2.8	0.4	-	22.6	3.3	30.4	-	-	16. Education
17. กิจกรรมด้านสุขภาพและงานสังคมสงเคราะห์	29.6	0.4	2.7	2.1	1.2	4.9	0.3	-	12.8	4.2	1.0	-	-	17. Human health and social work activities
18. ศิลปะ ความบันเทิง และนันทนาการ	9.8	-	1.7	3.1	2.1	1.1	0.3	-	0.8	0.1	0.6	-	-	18. Arts, entertainment and recreation
19. กิจกรรมบริการด้านอื่น ๆ	23.8	0.9	2.3	9.2	4.3	4.9	-	-	0.5	0.8	-	-	0.9	19. Other service activities
20. กิจกรรมการจ้างงานในครัวเรือนส่วนบุคคล การผลิตสินค้าและบริการที่ทำขึ้นเองเพื่อใช้ในครัวเรือน	3.8	0.8	1.0	1.8	0.1	-	-	-	-	-	-	-	-	20. Activities of households as employers; undifferentiated goods and services-producingactivities of households for own use
21. กิจกรรมขององค์การระหว่างประเทศ	-	-	-	-	-	-	-	-	-	-	-	-	-	21. Activities of extraterritorial organizations and bodies
22. ไม่ทราบ	-	-	-	-	-	-	-	-	-	-	-	-	-	22. Unknown

1/ รวมอาชีวะระยะสั้น 1/ Including Short Course Vocational

ตารางที่ 6 จำนวนผู้มีงานทำ จำแนกตามสถานภาพทำงาน อาชีพ ภาคใต้

TABLE 6 EMPLOYED PERSONS BY WORK STATUS, OCCUPATION , SOUTHERN REGION

ไตรมาสที่ 1/2557 : Quarter 1/2014

หน่วยเป็นพัน : In Thousands

อาชีพ	สถานภาพการทำงาน Work Status							OCCUPATION
	รวม	นายจ้าง	ลูกจ้างรัฐบาล	ลูกจ้างเอกชน	ทำงานส่วนตัว	ช่วยธุรกิจครอบครัว	การรวมกลุ่ม Producers' Members of Cooperatives	
	Total	Employer	Government Employee	Private Employee	Own Account Worker	Unpaid Family Worker		
ยอดรวม	5,105.1	230.9	478.8	1,705.3	1,759.7	926.2	4.1	TOTAL
1. ผู้บัญญัติกฎหมาย ข้าราชการระดับอาวุโส และผู้จัดการ	138.1	59.2	34.0	34.7	8.2	2.2	-	1. Legislators, senior officials and managers
2. ผู้ประกอบวิชาชีพด้านต่างๆ	238.3	1.7	174.6	50.1	11.3	0.6	-	2. Professionals
3. ผู้ประกอบวิชาชีพด้านเทคนิคสาขาต่างๆ และอาชีพที่เกี่ยวข้อง	159.4	2.6	62.9	69.5	20.1	4.1	0.2	3. Technicians and associate professionals
4. เสมียน	170.7	1.3	63.6	92.4	4.6	8.7	0.1	4. Clerks
5. พนักงานบริการและพนักงานในร้านค้า และตลาด	1,026.4	36.6	74.3	264.4	449.6	199.2	2.4	5. Service workers and shop and market sales workers
6. ผู้ปฏิบัติงานที่มีฝีมือในด้านการเกษตร และการประมง	2,181.3	87.2	8.3	430.5	1,016.8	638.6	-	6. Skilled agricultural and fishery workers
7. ผู้ปฏิบัติงานด้านความสามารถทางฝีมือ และธุรกิจการค้าที่เกี่ยวข้อง	457.7	36.9	14.3	249.2	117.4	39.2	0.7	7. Craft and related trades workers
8. ผู้ปฏิบัติการโรงงานและเครื่องจักร และผู้ปฏิบัติงานด้านการประกอบ	213.9	3.4	20.0	121.3	64.9	4.3	-	8. Plant and machine operators and assemblers
9. อาชีพขั้นพื้นฐานต่างๆ ในด้านการขาย และการให้บริการ	519.3	2.1	26.9	393.2	67.1	29.5	0.6	9. Elementary occupations
10. คนงานซึ่งมิได้จำแนกไว้ในหมวดอื่น	-	-	-	-	-	-	-	10. Workers not classifiable by occupation

ตารางที่ 6 จำนวนผู้มีงานทำ จำแนกตามสถานภาพทำงาน อาชีพ และเพศ ภาคใต้
TABLE 6 EMPLOYED PERSONS BY WORK STATUS, OCCUPATION AND SEX , SOUTHERN REGION

ไตรมาสที่ 1/2557 : Quarter 1/2014

หน่วยเป็นพัน : In Thousands

อาชีพ	สถานภาพการทำงาน Work Status							OCCUPATION
	รวม	นายจ้าง	ลูกจ้างรัฐบาล	ลูกจ้างเอกชน	ทำงานส่วนตัว	ช่วยธุรกิจ ครอบครัว	การรวมกลุ่ม Members of Producers' Cooperatives	
	Total	Employer	Government Employee	Private Employee	Own Account Worker	Unpaid Family Worker		
ชาย	2,818.7	163.1	242.8	1,015.0	1,088.7	307.7	1.4	MALE
1. ผู้บัญญัติกฎหมาย ข้าราชการระดับอาวุโส และผู้จัดการ	102.9	47.0	25.5	24.2	5.1	1.1	-	1. Legislators, senior officials and managers
2. ผู้ประกอบวิชาชีพด้านต่างๆ	82.8	1.4	55.7	17.9	7.8	0.2	-	2. Professionals
3. ผู้ประกอบวิชาชีพด้านเทคนิคสาขาต่างๆ และอาชีพที่เกี่ยวข้อง	75.9	2.3	35.0	26.1	12.3	0.3	-	3. Technicians and associate professionals
4. เสมียน	50.1	0.6	15.7	30.0	1.9	1.9	-	4. Clerks
5. พนักงานบริการและพนักงานในร้านค้า และตลาด	404.3	18.7	58.2	96.0	160.6	70.1	0.7	5. Service workers and shop and market sales workers
6. ผู้ปฏิบัติงานที่มีฝีมือในการเกษตร และการประมง	1,262.3	55.7	6.5	263.6	738.8	197.7	-	6. Skilled agricultural and fishery workers
7. ผู้ปฏิบัติงานด้านความสามารถทางฝีมือ และธุรกิจการค้าที่เกี่ยวข้อง	352.3	34.0	14.2	218.6	66.8	18.7	-	7. Craft and related trades workers
8. ผู้ปฏิบัติการโรงงานและเครื่องจักร และผู้ปฏิบัติงานด้านการประกอบ	196.9	2.4	19.8	112.1	59.7	2.9	-	8. Plant and machine operators and assemblers
9. อาชีพขั้นพื้นฐานต่างๆ ในด้านการขาย และการให้บริการ	291.2	1.1	12.1	226.6	35.7	15.0	0.6	9. Elementary occupations
10. คนงานซึ่งมิได้จำแนกไว้ในหมวดอื่น	-	-	-	-	-	-	-	10. Workers not classifiable by occupation
หญิง	2,286.4	67.8	236.1	690.3	671.0	618.5	2.7	TOTAL
1. ผู้บัญญัติกฎหมาย ข้าราชการระดับอาวุโส และผู้จัดการ	35.2	12.2	8.5	10.5	3.1	1.0	-	1. Legislators, senior officials and managers
2. ผู้ประกอบวิชาชีพด้านต่างๆ	155.5	0.4	119.0	32.2	3.5	0.5	-	2. Professionals
3. ผู้ประกอบวิชาชีพด้านเทคนิคสาขาต่างๆ และอาชีพที่เกี่ยวข้อง	83.5	0.3	27.9	43.4	7.8	3.9	0.2	3. Technicians and associate professionals
4. เสมียน	120.6	0.8	47.9	62.4	2.7	6.8	0.1	4. Clerks
5. พนักงานบริการและพนักงานในร้านค้า และตลาด	622.1	17.9	16.1	168.4	288.9	129.1	1.7	5. Service workers and shop and market sales workers
6. ผู้ปฏิบัติงานที่มีฝีมือในการเกษตร และการประมง	919.0	31.4	1.7	166.9	278.0	440.9	-	6. Skilled agricultural and fishery workers
7. ผู้ปฏิบัติงานด้านความสามารถทางฝีมือ และธุรกิจการค้าที่เกี่ยวข้อง	105.4	2.9	0.1	30.6	50.6	20.4	0.7	7. Craft and related trades workers
8. ผู้ปฏิบัติการโรงงานและเครื่องจักร และผู้ปฏิบัติงานด้านการประกอบ	16.9	1.0	0.3	9.2	5.1	1.4	-	8. Plant and machine operators and assemblers
9. อาชีพขั้นพื้นฐานต่างๆ ในด้านการขาย และการให้บริการ	228.2	1.0	14.7	166.6	31.3	14.5	-	9. Elementary occupations
10. คนงานซึ่งมิได้จำแนกไว้ในหมวดอื่น	-	-	-	-	-	-	-	10. Workers not classifiable by occupation

ตารางที่ 6 จำนวนผู้มีงานทำ จำแนกตามสถานภาพทำงาน อาชีพ เพศ และเขตการปกครอง ภาคใต้ (ต่อ)
TABLE 6 EMPLOYED PERSONS BY WORK STATUS, OCCUPATION, SEX AND AREA, SOUTHERN REGION (Contd.)

ไตรมาสที่ 1/2557 : Quarter 1/2014

ในเขตเทศบาล MUNICIPAL AREA

หน่วยเป็นพัน : In Thousands

อาชีพ	สถานภาพการทำงาน Work Status							OCCUPATION
	รวม	นายจ้าง	ลูกจ้างรัฐบาล	ลูกจ้างเอกชน	ทำงานส่วนตัว	ช่วยธุรกิจ ครอบครัว	การรวมกลุ่ม Members of Producers'	
	Total	Employer	Government Employee	Private Employee	Own Account Worker	Unpaid Family Worker	Cooperatives	
ยอดรวม	1,671.1	86.2	229.1	636.5	489.8	228.7	0.9	TOTAL
ชาย	900.6	60.6	113.3	362.6	281.3	82.8	-	MALE
1. ผู้บัญญัติกฎหมาย ข้าราชการระดับอาวุโส และผู้จัดการ	48.9	21.8	7.5	16.6	2.9	0.1	-	1. Legislators, senior officials and managers
2. ผู้ประกอบวิชาชีพด้านต่างๆ	47.5	1.4	29.5	10.6	5.8	0.2	-	2. Professionals
3. ผู้ประกอบวิชาชีพด้านเทคนิคสาขาต่างๆ และอาชีพที่เกี่ยวข้อง	44.2	1.8	16.4	18.8	7.0	0.3	-	3. Technicians and associate professionals
4. เสมียน	26.6	0.3	7.3	16.0	1.5	1.5	-	4. Clerks
5. พนักงานบริการและพนักงานในร้านค้า และตลาด	204.5	8.7	23.6	50.8	86.0	35.4	-	5. Service workers and shop and market sales workers
6. ผู้ปฏิบัติงานที่มีฝีมือในการเกษตร และการประมง	190.3	13.3	0.4	38.8	106.9	31.0	-	6. Skilled agricultural and fishery workers
7. ผู้ปฏิบัติงานด้านความสามารถทางฝีมือ และธุรกิจการค้าที่เกี่ยวข้อง	145.4	12.3	8.9	85.0	30.1	9.1	-	7. Craft and related trades workers
8. ผู้ปฏิบัติการโรงงานและเครื่องจักร และผู้ปฏิบัติงานด้านการประกอบ	91.4	0.9	12.9	46.7	29.4	1.6	-	8. Plant and machine operators and assemblers
9. อาชีพขั้นพื้นฐานต่างๆ ในด้านการขาย และการให้บริการ	101.8	0.2	6.7	79.3	11.8	3.8	-	9. Elementary occupations
10. คนงานซึ่งไม่ได้จำแนกไว้ในหมวดอื่น	-	-	-	-	-	-	-	10. Workers not classifiable by occupation

ตารางที่ 6 จำนวนผู้มีงานทำ จำแนกตามสถานภาพทำงาน อาชีพ เพศ และเขตการปกครอง ภาคใต้ (ต่อ)
TABLE 6 EMPLOYED PERSONS BY WORK STATUS, OCCUPATION, SEX AND AREA, SOUTHERN REGION (Contd.)

ไตรมาสที่ 1/2557 : Quarter 1/2014

ในเขตเทศบาล MUNICIPAL AREA

หน่วยเป็นพัน : In Thousands

อาชีพ	สถานภาพการทำงาน Work Status							OCCUPATION
	รวม	นายจ้าง	ลูกจ้างรัฐบาล	ลูกจ้างเอกชน	ทำงานส่วนตัว	ช่วยธุรกิจครอบครัว	การรวมกลุ่ม Producers'	
	Total	Employer	Government Employee	Private Employee	Own Account Worker	Unpaid Family Worker	Members of Cooperatives	
หญิง	770.5	25.6	115.8	273.9	208.5	145.9	0.9	TOTAL
1. ผู้บัญญัติกฎหมาย ข้าราชการระดับอาวุโส และผู้จัดการ	19.0	4.8	5.0	5.9	2.7	0.6	-	1. Legislators, senior officials and managers
2. ผู้ประกอบวิชาชีพด้านต่างๆ	78.4	0.4	56.9	19.7	1.0	0.5	-	2. Professionals
3. ผู้ประกอบวิชาชีพด้านเทคนิคสาขาต่างๆ และอาชีพที่เกี่ยวข้อง	49.4	0.3	17.1	24.8	4.0	3.1	-	3. Technicians and associate professionals
4. เสมียน	62.6	0.1	25.7	31.6	1.5	3.7	0.1	4. Clerks
5. พนักงานบริการและพนักงานในร้านค้า และตลาด	316.3	12.7	5.2	104.1	127.1	67.2	-	5. Service workers and shop and market sales workers
6. ผู้ปฏิบัติงานที่มีฝีมือในด้านการเกษตร และการประมง	113.7	5.4	0.1	16.8	36.0	55.5	-	6. Skilled agricultural and fishery workers
7. ผู้ปฏิบัติงานด้านความสามารถทางฝีมือ และธุรกิจการค้าที่เกี่ยวข้อง	39.3	1.4	0.1	6.8	18.9	11.4	0.7	7. Craft and related trades workers
8. ผู้ปฏิบัติการโรงงานและเครื่องจักร และผู้ปฏิบัติงานด้านการประกอบ	4.4	0.2	0.1	2.2	1.5	0.5	-	8. Plant and machine operators and assemblers
9. อาชีพขั้นพื้นฐานต่างๆ ในด้านการขาย และการให้บริการ	87.6	0.4	5.8	62.0	15.9	3.5	-	9. Elementary occupations
10. คนงานซึ่งมิได้จำแนกไว้ในหมวดอื่น	-	-	-	-	-	-	-	10. Workers not classifiable by occupation

ตารางที่ 6 จำนวนผู้มีงานทำ จำแนกตามสถานภาพทำงาน อาชีพ เพศ และเขตการปกครอง ภาคใต้ (ต่อ)
TABLE 6 EMPLOYED PERSONS BY WORK STATUS, OCCUPATION, SEX AND AREA, SOUTHERN REGION (Contd.)

ไตรมาสที่ 1/2557 : Quarter 1/2014

นอกเขตเทศบาล NON-MUNICIPAL AREA

หน่วยเป็นพัน : In Thousands

อาชีพ	สถานภาพการทำงาน Work Status							OCCUPATION
	รวม	นายจ้าง	ลูกจ้างรัฐบาล	ลูกจ้างเอกชน	ทำงานส่วนตัว	ช่วยธุรกิจครอบครัว	การรวมกลุ่ม Members of Producers' Cooperatives	
	Total	Employer	Government Employee	Private Employee	Own Account Worker	Unpaid Family Worker		
ยอดรวม	3,434.0	144.8	249.7	1,068.8	1,269.9	697.5	3.2	TOTAL
ชาย	1,918.1	102.5	129.5	652.3	807.5	224.9	1.4	MALE
1. ผู้บัญญัติกฎหมาย ข้าราชการระดับอาวุโส และผู้จัดการ	54.0	25.3	18.0	7.5	2.2	1.1	-	1. Legislators, senior officials and managers
2. ผู้ประกอบวิชาชีพด้านต่างๆ	35.3	-	26.2	7.2	1.9	-	-	2. Professionals
3. ผู้ประกอบวิชาชีพด้านเทคนิคสาขาต่างๆ และอาชีพที่เกี่ยวข้อง	31.7	0.6	18.5	7.3	5.3	-	-	3. Technicians and associate professionals
4. เสมียน	23.4	0.3	8.4	14.0	0.4	0.3	-	4. Clerks
5. พนักงานบริการและพนักงานในร้านค้า และตลาด	199.9	9.9	34.6	45.3	74.6	34.7	0.7	5. Service workers and shop and market sales workers
6. ผู้ปฏิบัติงานที่มีฝีมือในการเกษตร และการประมง	1,072.0	42.4	6.1	224.8	632.0	166.7	-	6. Skilled agricultural and fishery workers
7. ผู้ปฏิบัติงานด้านความสามารถทางฝีมือ และธุรกิจการค้าที่เกี่ยวข้อง	206.9	21.7	5.3	133.5	36.7	9.7	-	7. Craft and related trades workers
8. ผู้ปฏิบัติการโรงงานและเครื่องจักร และผู้ปฏิบัติงานด้านการประกอบ	105.5	1.6	6.9	65.4	30.3	1.3	-	8. Plant and machine operators and assemblers
9. อาชีพขั้นพื้นฐานต่างๆ ในด้านการขาย และการให้บริการ	189.4	0.8	5.4	147.3	24.0	11.2	0.6	9. Elementary occupations
10. คนงานซึ่งมิได้จำแนกไว้ในหมวดอื่น	-	-	-	-	-	-	-	10. Workers not classifiable by occupation

ตารางที่ 6 จำนวนผู้มีงานทำ จำแนกตามสถานภาพทำงาน อาชีพ เพศ และเขตการปกครอง ภาคใต้ (ต่อ)
TABLE 6 EMPLOYED PERSONS BY WORK STATUS, OCCUPATION, SEX AND AREA, SOUTHERN REGION (Contd.)

ไตรมาสที่ 1/2557 : Quarter 1/2014

นอกเขตเทศบาล NON-MUNICIPAL AREA

หน่วยเป็นพัน : In Thousands

อาชีพ	สถานภาพการทำงาน Work Status							OCCUPATION
	รวม	นายจ้าง	ลูกจ้างรัฐบาล	ลูกจ้างเอกชน	ทำงานส่วนตัว	ช่วยธุรกิจครอบครัว	การรวมกลุ่ม Members of Producers' Cooperatives	
	Total	Employer	Government Employee	Private Employee	Own Account Worker	Unpaid Family Worker		
หญิง	1,515.9	42.3	120.2	416.5	462.4	472.7	1.9	TOTAL
1. ผู้บัญญัติกฎหมาย ข้าราชการระดับอาวุโส และผู้จัดการ	16.3	7.3	3.5	4.6	0.4	0.5	-	1. Legislators, senior officials and managers
2. ผู้ประกอบวิชาชีพด้านต่างๆ	77.1	-	62.1	12.5	2.5	-	-	2. Professionals
3. ผู้ประกอบวิชาชีพด้านเทคนิคสาขาต่างๆ และอาชีพที่เกี่ยวข้อง	34.1	-	10.8	18.6	3.8	0.8	0.2	3. Technicians and associate professionals
4. เสมียน	58.1	0.7	22.2	30.9	1.2	3.1	-	4. Clerks
5. พนักงานบริการและพนักงานในร้านค้า และตลาด	305.8	5.2	10.9	64.4	161.9	61.9	1.7	5. Service workers and shop and market sales workers
6. ผู้ปฏิบัติงานที่มีฝีมือในด้านการเกษตร และการประมง	805.3	26.1	1.7	150.2	242.0	385.4	-	6. Skilled agricultural and fishery workers
7. ผู้ปฏิบัติงานด้านความสามารถทางฝีมือ และธุรกิจการค้าที่เกี่ยวข้อง	66.1	1.6	-	23.8	31.7	9.1	-	7. Craft and related trades workers
8. ผู้ปฏิบัติการโรงงานและเครื่องจักร และผู้ปฏิบัติงานด้านการประกอบ	12.6	0.8	0.2	7.0	3.7	0.9	-	8. Plant and machine operators and assemblers
9. อาชีพขั้นพื้นฐานต่างๆ ในด้านการขาย และการให้บริการ	140.6	0.7	8.9	104.6	15.4	11.0	-	9. Elementary occupations
10. คนงานซึ่งมิได้จำแนกไว้ในหมวดอื่น	-	-	-	-	-	-	-	10. Workers not classifiable by occupation

TABLE 7 EMPLOYED PERSONS BY WORK STATUS, INDUSTRY AND SEX , SOUTHERN REGION

ไตรมาสที่ 1/2557 : Quarter 1/2014

หน่วยเป็นพัน : In Thousands

อุตสาหกรรม	สถานภาพการทำงาน Work Status							INDUSTRY
	รวม	นายจ้าง	ลูกจ้างรัฐบาล	ลูกจ้างเอกชน	ทำงานส่วนตัว	ช่วยธุรกิจครอบครัว	การรวมกลุ่ม Members of Producers' Cooperatives	
	Total	Employer	Government Employee	Private Employee	Own Account Worker	Unpaid Family Worker		
ชาย	2,818.7	163.1	242.8	1,015.0	1,088.7	307.7	1.4	MALE
1.เกษตรกรรม การป่าไม้ และการประมง	1,339.1	60.0	3.5	323.9	747.6	203.4	0.6	1. Agriculture, forestry and fishing
2.การทำเหมืองแร่ และเหมืองหิน	13.6	-	-	13.5	0.1	-	-	2. Mining and quarrying
3. การผลิต	176.7	12.6	-	120.4	29.1	14.7	-	3. Manufacturing
4. ไฟฟ้า ก๊าซ ไอน้ำและระบบปรับอากาศ	7.7	-	6.2	1.5	-	-	-	4. Electricity, gas, steam and air conditioning supply
5. การจัดหาน้ำ การจัดการและการบำบัดน้ำเสีย ของเสีย และสิ่งปฏิกูล	2.9	-	2.8	0.1	-	-	-	5. Water supply; sewerage, waste management and remediation activities
6. การก่อสร้าง	244.9	47.3	1.7	177.1	14.8	4.1	-	6. Construction
7. การขายส่ง และการขายปลีก การซ่อมยานยนต์	444.3	31.2	-	193.2	159.3	59.9	0.7	7. Wholesale and retail trade; repair of motor vehicles andmotorcycles
8. การขนส่ง และสถานที่เก็บสินค้า	99.7	1.9	9.0	36.1	52.6	0.1	-	8. Transportation and storage
9. ที่พักแรมและบริการด้านอาหาร	132.2	5.0	1.6	71.1	34.8	19.8	-	9. Accommodation and food service activities
10. ข้อมูลข่าวสารและการสื่อสาร	8.2	0.2	4.3	1.3	1.8	0.5	-	10. Information and communication
11.กิจกรรมทางการเงินและการประกันภัย	21.0	0.1	9.5	10.5	0.7	0.2	-	11. Financial and insurance activities
12. กิจกรรมอสังหาริมทรัพย์	6.3	0.1	-	3.1	3.1	-	-	12. Real estate activities
13. กิจกรรมทางวิชาชีพ วิทยาศาสตร์ และเทคนิค	15.0	2.2	4.2	2.6	6.0	-	-	13. Professional, scientific and technical activities
14. กิจกรรมการบริหารและการบริการสนับสนุน	29.3	1.7	0.1	18.2	6.9	2.5	-	14. Administrative and support service activities
15. การบริหารราชการ การป้องกันประเทศ การประกันสังคม	138.0	-	138.0	-	-	-	-	15. Public administration and defence; compulsory social security
16. การศึกษา	58.4	-	47.3	10.2	1.0	-	-	16. Education
17. กิจกรรมด้านสุขภาพและงานสังคมสงเคราะห์	15.2	0.1	12.7	0.3	2.2	-	-	17. Human health and social work activities
18. ศิลปะ ความบันเทิง และนันทนาการ	13.6	0.3	1.7	4.9	5.5	1.2	-	18. Arts, entertainment and recreation
19. กิจกรรมบริการด้านอื่น ๆ	51.8	0.5	0.2	26.6	23.4	1.3	-	19. Other service activities
20. กิจกรรมกรรมการจ้างงานในครัวเรือนส่วนบุคคล	0.8	-	-	0.8	-	-	-	20. Activities of households as employers; undifferentiated goods and services-producingactivities of households for own use
การผลิตสินค้าและบริการที่ทำขึ้นเองเพื่อใช้ในครัวเรือน	-	-	-	-	-	-	-	21. Activities of extraterritorial organizations and bodies
21. กิจกรรมขององค์การระหว่างประเทศ	-	-	-	-	-	-	-	22. Unknown
22. ไม่ทราบ	-	-	-	-	-	-	-	
หญิง	2,286.4	67.8	236.1	690.3	671.0	618.5	2.7	FEMALE
1.เกษตรกรรม การป่าไม้ และการประมง	953.2	33.2	2.1	192.5	277.9	447.5	-	1. Agriculture, forestry and fishing
2.การทำเหมืองแร่ และเหมืองหิน	1.4	-	-	1.4	-	-	-	2. Mining and quarrying
3. การผลิต	187.6	2.8	-	110.5	53.4	20.3	0.7	3. Manufacturing
4. ไฟฟ้า ก๊าซ ไอน้ำและระบบปรับอากาศ	3.1	-	2.9	0.2	-	-	-	4. Electricity, gas, steam and air conditioning supply
5. การจัดหาน้ำ การจัดการและการบำบัดน้ำเสีย ของเสีย และสิ่งปฏิกูล	2.4	-	2.1	0.3	-	-	-	5. Water supply; sewerage, waste management and remediation activities
6. การก่อสร้าง	27.3	0.6	2.6	21.7	-	2.5	-	6. Construction
7. การขายส่ง และการขายปลีก การซ่อมยานยนต์	426.0	12.6	0.5	134.6	176.2	100.4	1.7	7. Wholesale and retail trade; repair of motor vehicles andmotorcycles
8. การขนส่ง และสถานที่เก็บสินค้า	13.5	0.1	2.9	7.4	1.2	1.9	-	8. Transportation and storage
9. ที่พักแรมและบริการด้านอาหาร	268.1	11.2	0.9	109.1	107.3	39.5	-	9. Accommodation and food service activities
10. ข้อมูลข่าวสารและการสื่อสาร	2.7	-	0.4	1.4	0.8	0.2	-	10. Information and communication
11.กิจกรรมทางการเงินและการประกันภัย	25.3	0.0	5.6	17.9	1.4	0.0	0.4	11. Financial and insurance activities
12. กิจกรรมอสังหาริมทรัพย์	8.3	1.4	-	5.2	1.3	0.3	-	12. Real estate activities
13. กิจกรรมทางวิชาชีพ วิทยาศาสตร์ และเทคนิค	7.7	0.1	1.9	4.2	0.8	0.8	-	13. Professional, scientific and technical activities
14. กิจกรรมการบริหารและการบริการสนับสนุน	19.9	0.8	0.1	13.5	3.2	2.3	-	14. Administrative and support service activities
15. การบริหารราชการ การป้องกันประเทศ การประกันสังคม	69.9	-	69.9	-	-	-	-	15. Public administration and defence; compulsory social security
16. การศึกษา	118.2	1.1	90.0	25.1	2.0	-	-	16. Education
17. กิจกรรมด้านสุขภาพและงานสังคมสงเคราะห์	68.5	1.0	51.7	9.5	5.8	0.5	-	17. Human health and social work activities
18. ศิลปะ ความบันเทิง และนันทนาการ	13.8	0.3	2.5	8.4	1.4	1.3	-	18. Arts, entertainment and recreation
19. กิจกรรมบริการด้านอื่น ๆ	59.2	2.6	0.1	17.2	38.2	1.1	-	19. Other service activities
20. กิจกรรมกรรมการจ้างงานในครัวเรือนส่วนบุคคล	10.3	-	-	10.3	-	-	-	20. Activities of households as employers; undifferentiated goods and services-producingactivities of households for own use
การผลิตสินค้าและบริการที่ทำขึ้นเองเพื่อใช้ในครัวเรือน	-	-	-	-	-	-	-	21. Activities of extraterritorial organizations and bodies
21. กิจกรรมขององค์การระหว่างประเทศ	-	-	-	-	-	-	-	22. Unknown
22. ไม่ทราบ	-	-	-	-	-	-	-	

TABLE 7 EMPLOYED PERSONS BY WORK STATUS, INDUSTRY, SEX AND AREA, SOUTHERN REGION (Contd.)

หน่วยเป็นพัน : In Thousands

[illegible]

TABLE 7 EMPLOYED PERSONS BY WORK STATUS, INDUSTRY, SEX AND AREA, SOUTHERN REGION (Contd.)

นอกเขตเทศบาล NON-MUNICIPAL AREA

หน่วยเป็นพัน : In Thousands

[illegible]

ตารางที่ 8 จำนวนผู้มีงานทำ จำแนกตามอาชีพ และอุตสาหกรรม ภาคใต้
TABLE 8 EMPLOYED PERSONS BY OCCUPATION AND INDUSTRY , SOUTHERN REGION

ไตรมาสที่ 1/2557 : Quarter 1/2014

หน่วยเป็นพัน : In Thousands

อาชีพ	อุตสาหกรรม Industry												OCCUPATION
	รวม	เกษตรกรรม	การทำเหมืองแร่	การผลิต	ไฟฟ้า ก๊าซ	จัดหาน้ำ บำบัดน้ำเสียและประปา	การก่อสร้าง	การขายส่ง	การขนส่ง และ	ที่พักแรมและ	ข้อมูลข่าวสาร	การเงินและ	
		การป่าไม้		อินทรีย์ระบบปรับ	อากาศ	Water supply		การขายปลีก	สถานที่เก็บสินค้า	บริการด้านอาหาร	และการสื่อสาร	การประกันภัย	
	และการประมง		และเหมืองหิน										
	Total	Agriculture	Mining	Manufacturing	Electricity	sewerage, waste	Construction	การซ่อมยานยนต์ whole sale&retail	Transportation and storage	Accommodation and food service	Information communication	Financial intermedation	
ยอดรวม	5,105.1	2,292.3	15.0	364.3	10.8	5.3	272.3	870.2	113.2	400.3	11.0	46.4	TOTAL
1. ผู้บัญญัติกฎหมาย ข้าราชการระดับอาวุโส และผู้จัดการ	138.1	8.0	0.6	9.7	0.6	-	29.6	23.5	1.3	17.8	0.2	8.7	1. Legislators, senior officials and managers
2. ผู้ประกอบวิชาชีพด้านต่างๆ	238.3	0.4	-	5.0	0.8	0.2	1.5	9.0	1.1	4.5	2.4	1.4	2. Professionals
3. ผู้ประกอบวิชาชีพด้านเทคนิคสาขาต่างๆ และอาชีพที่เกี่ยวข้อง	159.4	2.3	0.3	11.2	2.7	1.6	6.6	22.0	2.1	9.7	3.4	17.8	3. Technicians and associate professionals
4. เสมียน	170.7	1.4	2.6	15.6	1.4	1.8	4.7	25.9	12.4	15.6	0.9	14.2	4. Clerks
5. พนักงานบริการและพนักงานในร้านค้า และตลาด	1,026.4	0.5	0.8	14.9	-	0.5	0.9	543.0	6.6	304.4	1.6	1.1	5. Service workers and shop and market sales workers
6. ผู้ปฏิบัติงานที่มีฝีมือในด้านการเกษตร และการประมง	2,181.3	2,160.5	-	3.1	-	-	0.5	7.6	0.3	3.5	-	-	6. Skilled agricultural and fishery workers
7. ผู้ปฏิบัติงานด้านความสามารถทางฝีมือ และธุรกิจการค้าที่เกี่ยวข้อง	457.7	1.3	3.2	196.5	4.2	0.4	146.2	78.8	2.8	4.9	2.0	0.2	7. Craft and related trades workers
8. ผู้ปฏิบัติการโรงงานและเครื่องจักร และผู้ปฏิบัติงานด้านการประกอบ	213.9	10.0	5.5	35.0	0.3	0.8	10.0	37.8	78.1	6.4	0.3	2.4	8. Plant and machine operators and assemblers
9. อาชีพขั้นพื้นฐานต่างๆ ในด้านการขาย และการให้บริการ	519.3	107.9	1.9	73.4	0.7	-	72.5	122.7	8.5	33.6	0.1	0.7	9. Elementary occupations
10. คนงานซึ่งไม่ได้จำแนกไว้ในหมวดอื่น	-	-	-	-	-	-	-	-	-	-	-	-	10. Workers not classifiable by occupation

ตารางที่ 8 จำนวนผู้มีงานทำ จำแนกตามอาชีพ และอุตสาหกรรม ภาคใต้ (ต่อ)

TABLE 8 EMPLOYED PERSONS BY OCCUPATION AND INDUSTRY , SOUTHERN REGION (Contd.)

ไตรมาสที่ 1/2557 : Quarter 1/2014

หน่วยเป็นพัน : In Thousands

อาชีพ	อุตสาหกรรม (ต่อ) Industry (Contd.)											OCCUPATION
	กิจกรรม	กิจกรรมทางวิชาชีพ	การบริหารสนับสนุน	การบริหารราชการ	การศึกษา	กิจกรรมด้านสุขภาพ	ศิลปะ ความบันเทิง	บริการด้านอื่นๆ	งานในครัวเรือน	กิจกรรมของ	ไม่ทราบ	
	อสังหาริมทรัพย์	วิทย์และเทคโนโลยี	และป้องกันประเทศ	ป้องกันประเทศ	งานสังคมสงเคราะห์	และนันทนาการ			ส่วนบุคคล	องค์กร		
	Real estate activities	Professional/scientific technical activities	Administrative support service activities	Public administration defence	Education	Health and social work	Art entertainment	Other service	Activities of household	Extra-territorial	Unknown	
ยอดรวม	14.6	22.8	49.2	207.9	176.6	83.7	27.4	111.0	11.0	-	-	TOTAL
1. ผู้บัญญัติกฎหมาย ข้าราชการระดับอาวุโส และผู้จัดการ	2.7	0.6	1.6	22.8	7.7	0.7	0.2	1.7	-	-	-	1. Legislators, senior officials and managers
2. ผู้ประกอบวิชาชีพด้านต่างๆ	-	7.8	0.3	36.5	134.8	30.1	2.0	0.7	-	-	-	2. Professionals
3. ผู้ประกอบวิชาชีพด้านเทคนิคสาขาต่างๆ และอาชีพที่เกี่ยวข้อง	2.3	9.1	2.5	35.0	1.5	20.9	5.7	2.6	-	-	-	3. Technicians and associate professionals
4. เสมียน	1.5	1.3	11.8	33.9	11.1	7.0	7.2	0.5	-	-	-	4. Clerks
5. พนักงานบริการและพนักงานในร้านค้า และตลาด	2.6	0.5	17.7	43.3	14.8	20.1	5.7	42.9	4.7	-	-	5. Service workers and shop and market sales workers
6. ผู้ปฏิบัติงานที่มีฝีมือในการเกษตร และการประมง	-	0.8	0.8	3.2	-	-	0.9	-	-	-	-	6. Skilled agricultural and fishery workers
7. ผู้ปฏิบัติงานด้านความสามารถทางฝีมือ และธุรกิจการค้าที่เกี่ยวข้อง	0.3	2.2	0.9	3.6	0.2	0.5	0.6	8.8	-	-	-	7. Craft and related trades workers
8. ผู้ปฏิบัติการโรงงานและเครื่องจักร และผู้ปฏิบัติงานด้านการประกอบ	0.2	0.3	5.4	11.6	3.2	0.8	1.6	3.7	0.7	-	-	8. Plant and machine operators and assemblers
9. อาชีพขั้นพื้นฐานต่างๆ ในด้านการขาย และการให้บริการ	5.1	0.2	8.2	18.0	3.4	3.5	3.4	50.1	5.6	-	-	9. Elementary occupations
10. คนงานซึ่งมิได้จำแนกไว้ในหมวดอื่น	-	-	-	-	-	-	-	-	-	-	-	10. Workers not classifiable by occupation

TABLE 8 EMPLOYED PERSONS BY OCCUPATION INDUSTRY AND SEX , SOUTHERN REGION

ไตรมาสที่ 1/2557 : Quarter 1/2014

หน่วยนับเป็น : in Thousands

อาชีพ	อุตสาหกรรม Industry													OCCUPATION
	รวม	เกษตรกรรม การป่าไม้ และการประมง	การทำ เหมืองแร่ และเมืองหิน	การผลิต	ไฟฟ้า ก๊าซ ไอน้ำระบบปรับอากาศ	จัดหาน้ำ บำบัดน้ำเสีย และประปา	การก่อสร้าง	การขายส่ง การขายปลีก การซ่อมยานยนต์	การขนส่ง และ สถานที่เก็บสินค้า	ที่พักแรมและ บริการด้านอาหาร	ข้อมูลข่าวสาร และการสื่อสาร	กิจกรรมการเงินและ การประกันภัย		
	Total	Agriculture	Mining	Manufacturing	Electricity	sewerage, waste	Construction	whole sale&retail	and storage	and food service	and communication	intermedation		
ชาย	2,818.7	1,339.1	13.6	176.7	7.7	2.9	244.9	444.3	99.7	132.2	8.2	21.0	MALE	
1. ผู้บัญญัติกฎหมาย ข้าราชการระดับอาวุโสและผู้จัดการ	102.9	6.3	0.6	8.1	0.6	-	29.1	16.6	1.3	10.6	-	4.3	1. Legislators, senior officials and managers	
2. ผู้ประกอบวิชาชีพด้านต่างๆ	82.8	0.4	-	2.0	0.8	0.0	1.2	3.5	0.7	1.9	1.8	0.6	2. Professionals	
3. ผู้ประกอบวิชาชีพด้านเทคนิคสาขาต่างๆ และอาชีพที่เกี่ยวข้อง	75.9	2.2	0.3	4.6	1.1	1.1	5.0	6.2	1.9	3.1	2.9	6.6	3. Technicians and associate professionals	
4. เสมียน	50.1	0.1	2.3	3.4	0.4	-	0.8	10.0	6.0	4.3	0.1	6.1	4. Clerks	
5. พนักงานบริการและพนักงานในร้านค้าและตลาด	404.3	0.4	0.8	8.8	-	0.5	0.8	217.4	3.9	85.7	1.2	0.9	5. Service workers and shop and market sales workers	
6. ผู้ปฏิบัติงานที่มีฝีมือในด้านการเกษตรและการประมง	1,262.3	1,246.9	-	1.4	-	-	0.5	6.1	0.3	2.4	-	-	6. Skilled agricultural and fishery workers	
7. ผู้ปฏิบัติงานด้านความสามารถทางฝีมือและธุรกิจการค้าที่เกี่ยวข้อง	352.3	1.2	3.2	103.4	4.2	0.4	142.3	73.4	2.8	3.8	2.0	0.2	7. Craft and related trades workers	
8. ผู้ปฏิบัติการโรงงานและเครื่องจักรและผู้ปฏิบัติงานด้านการประกอบ	196.9	9.8	5.5	22.2	0.3	0.8	10.0	37.8	76.6	5.8	0.3	2.4	8. Plant and machine operators and assemblers	
9. อาชีพขั้นพื้นฐานต่างๆ ในด้านการขายและการให้บริการ	291.2	71.7	0.8	22.8	0.3	-	55.4	73.4	6.1	14.6	-	-	9. Elementary occupations	
10. คนงานซึ่งมิได้จำแนกไว้ในหมวดอื่น	-	-	-	-	-	-	-	-	-	-	-	-	10. Workers not classifiable by occupation	
หญิง	2,286.4	953.2	1.4	187.6	3.1	2.4	27.3	426.0	13.5	268.1	2.7	25.3	FEMALE	
1. ผู้บัญญัติกฎหมาย ข้าราชการระดับอาวุโสและผู้จัดการ	35.2	1.7	-	1.7	-	-	0.5	6.9	0.0	7.2	0.2	4.4	1. Legislators, senior officials and managers	
2. ผู้ประกอบวิชาชีพด้านต่างๆ	155.5	-	-	3.0	-	0.2	0.3	5.5	0.3	2.6	0.6	0.8	2. Professionals	
3. ผู้ประกอบวิชาชีพด้านเทคนิคสาขาต่างๆ และอาชีพที่เกี่ยวข้อง	83.5	0.1	-	6.7	1.7	0.5	1.6	15.8	0.2	6.5	0.5	11.2	3. Technicians and associate professionals	
4. เสมียน	120.6	1.3	0.2	12.2	1.0	1.8	3.8	15.9	6.4	11.3	0.8	8.0	4. Clerks	
5. พนักงานบริการและพนักงานในร้านค้าและตลาด	622.1	0.0	-	6.0	-	-	0.1	325.6	2.6	218.7	0.5	0.2	5. Service workers and shop and market sales workers	
6. ผู้ปฏิบัติงานที่มีฝีมือในด้านการเกษตรและการประมง	919.0	913.6	-	1.7	-	-	-	1.5	-	1.1	-	-	6. Skilled agricultural and fishery workers	
7. ผู้ปฏิบัติงานด้านความสามารถทางฝีมือและธุรกิจการค้าที่เกี่ยวข้อง	105.4	0.0	-	93.1	-	-	3.9	5.4	-	1.1	-	-	7. Craft and related trades workers	
8. ผู้ปฏิบัติการโรงงานและเครื่องจักรและผู้ปฏิบัติงานด้านการประกอบ	16.9	0.2	-	12.8	-	-	-	-	1.5	0.6	-	-	8. Plant and machine operators and assemblers	
9. อาชีพขั้นพื้นฐานต่างๆ ในด้านการขายและการให้บริการ	228.2	36.2	1.2	50.5	0.4	-	17.1	49.3	2.4	19.0	0.1	0.7	9. Elementary occupations	
10. คนงานซึ่งมิได้จำแนกไว้ในหมวดอื่น	-	-	-	-	-	-	-	-	-	-	-	-	10. Workers not classifiable by occupation	

ตารางที่ 8 จำนวนผู้มีงานทำ จำแนกตามอาชีพ อุตสาหกรรม และ เพศ ภาคใต้ (ต่อ)
TABLE 8 EMPLOYED PERSONS OCCUPATION INDUSTRY AND SEX , SOUTHERN REGION (Contd.)

ไตรมาสที่ 1/2557 : Quarter 1/2014

หน่วยนับพัน : In Thousands

อาชีพ	อุตสาหกรรม (ต่อ) Industry (Contd.)												OCCUPATION
	กิจกรรมอสังหาริมทรัพย์ Real estate	กิจกรรมทางวิชาชีพ วิทย์และเทคโนโลยี Professional,scientific	การบริหารสนับสนุน และป้องกันประเทศ Administrative	การบริหารราชการ ป้องกันประเทศ Public admin-	การศึกษา Education	กิจกรรมด้านสุขภาพ งานสังคมสงเคราะห์ Health and	ศิลปะ ความบันเทิง และนันทนาการ Art,	บริการด้านอื่นๆ Other service	งานในครัวเรือน ส่วนบุคคล Activities of	กิจกรรมของ องค์การ Extra-	ไม่ทราบ Unknown		
	activities	technical activities	support service activities	istration defence		social work	entertainment		household	territorial			
ชาย	6.3	15.0	29.3	138.0	58.4	15.2	13.6	51.8	0.8	-	-	MALE	
1. ผู้บัญญัติกฎหมาย ข้าราชการระดับอาวุโส และผู้จัดการ	1.3	0.6	0.4	17.6	4.5	0.4	0.1	0.4	-	-	-	1. Legislators, senior officials and managers	
2. ผู้ประกอบวิชาชีพด้านต่างๆ	-	5.8	0.2	19.2	39.8	3.1	1.1	0.7	-	-	-	2. Professionals	
3. ผู้ประกอบวิชาชีพด้านเทคนิคสาขาต่างๆ และอาชีพที่เกี่ยวข้อง	0.7	5.0	1.3	23.3	0.7	4.6	4.7	0.8	-	-	-	3. Technicians and associate professionals	
4. เสมียน	-	0.1	5.7	8.1	1.3	0.9	0.4	0.1	-	-	-	4. Clerks	
5. พนักงานบริการและพนักงานในร้านค้า และตลาด	1.4	0.5	10.4	40.1	8.8	5.2	4.1	13.4	0.1	-	-	5. Service workers and shop and market sales workers	
6. ผู้ปฏิบัติงานที่มีฝีมือในด้านการเกษตร และการประมง	-	0.8	0.6	2.7	-	-	0.6	-	-	-	-	6. Skilled agricultural and fishery workers	
7. ผู้ปฏิบัติงานด้านความสามารถทางฝีมือ และธุรกิจการค้าที่เกี่ยวข้อง	0.3	2.0	0.9	3.6	-	0.4	0.6	7.6	-	-	-	7. Craft and related trades workers	
8. ผู้ปฏิบัติการโรงงานและเครื่องจักร และผู้ปฏิบัติงานด้านการประกอบ	0.2	0.3	5.4	11.6	3.2	0.6	1.4	2.3	0.7	-	-	8. Plant and machine operators and assemblers	
9. อาชีพขั้นพื้นฐานต่างๆ ในด้านการขาย และการให้บริการ	2.4	-	4.3	11.9	0.1	0.1	0.6	26.6	-	-	-	9. Elementary occupations	
10. คนงานซึ่งมิได้จำแนกไว้ในหมวดอื่น	-	-	-	-	-	-	-	-	-	-	-	10. Workers not classifiable by occupation	
หญิง	8.3	7.7	19.9	69.9	118.2	68.5	13.8	59.2	10.3	-	-	FEMALE	
1. ผู้บัญญัติกฎหมาย ข้าราชการระดับอาวุโส และผู้จัดการ	1.4	-	1.2	5.2	3.2	0.3	0.1	1.3	-	-	-	1. Legislators, senior officials and managers	
2. ผู้ประกอบวิชาชีพด้านต่างๆ	-	2.0	0.1	17.2	95.0	27.0	0.9	-	-	-	-	2. Professionals	
3. ผู้ประกอบวิชาชีพด้านเทคนิคสาขาต่างๆ และอาชีพที่เกี่ยวข้อง	1.6	4.1	1.2	11.7	0.9	16.3	1.1	1.9	-	-	-	3. Technicians and associate professionals	
4. เสมียน	1.5	1.2	6.1	25.8	9.8	6.1	6.9	0.5	-	-	-	4. Clerks	
5. พนักงานบริการและพนักงานในร้านค้า และตลาด	1.2	-	7.3	3.3	6.0	15.0	1.6	29.4	4.7	-	-	5. Service workers and shop and market sales workers	
6. ผู้ปฏิบัติงานที่มีฝีมือในด้านการเกษตร และการประมง	-	-	0.2	0.6	-	-	0.3	-	-	-	-	6. Skilled agricultural and fishery workers	
7. ผู้ปฏิบัติงานด้านความสามารถทางฝีมือ และธุรกิจการค้าที่เกี่ยวข้อง	-	0.3	-	-	0.2	0.1	-	1.2	-	-	-	7. Craft and related trades workers	
8. ผู้ปฏิบัติการโรงงานและเครื่องจักร และผู้ปฏิบัติงานด้านการประกอบ	-	-	-	-	-	0.3	0.2	1.4	-	-	-	8. Plant and machine operators and assemblers	
9. อาชีพขั้นพื้นฐานต่างๆ ในด้านการขาย และการให้บริการ	2.6	0.2	3.9	6.1	3.2	3.4	2.9	23.4	5.6	-	-	9. Elementary occupations	
10. คนงานซึ่งมิได้จำแนกไว้ในหมวดอื่น	-	-	-	-	-	-	-	-	-	-	-	10. Workers not classifiable by occupation	

ตารางที่ 8 จำนวนผู้มีงานทำ จำแนกตามอาชีพ อุตสาหกรรม เพศ และเขตการปกครอง ภาคใต้
TABLE 8 EMPLOYED PERSONS BY OCCUPATION INDUSTRY SEX AND AREA , SOUTHERN REGION

ไตรมาสที่ 1/2557 : Quarter 1/2014

ในเขตเทศบาล MUNICIPAL AREA

หน่วยเป็นพัน : In Thousands

อาชีพ	อุตสาหกรรม Industry												OCCUPATION
	รวม	เกษตรกรรม	การทำเหมืองแร่	การผลิต	ไฟฟ้า ก๊าซ	จัดหาน้ำ บำบัดน้ำเสีย	การก่อสร้าง	การขายส่ง	การขนส่ง และ	ที่พักแรมและ	ข้อมูลข่าวสาร	การเงินและ	
		การป่าไม้			ไอน้ำระบบปรับ	และประปา	การขายปลีก	สถานที่เก็บสินค้า	บริการด้านอาหาร	และการสื่อสาร	การประกันภัย		
	Total	Agriculture	Mining และเหมืองหิน	Manufacturing	Electricity	Water supply	Construction	การชื้อมยานยนต์	Transportation	Accommodation	Information	Financial	
							whole sale&retail		and storage	and food service	communication	intermedation	
ยอดรวม	1,671.1	319.7	7.7	140.6	5.7	3.1	96.4	426.8	48.7	222.7	8.4	26.8	TOTAL
ชาย	900.6	202.2	7.5	78.9	4.0	1.7	82.5	216.9	46.5	80.1	5.8	12.2	MALE
1. ผู้บัญญัติกฎหมาย ข้าราชการระดับอาวุโส และผู้จัดการ	48.9	2.7	0.6	5.4	0.4	-	12.3	8.4	0.8	9.1	-	2.6	1. Legislators, senior officials and managers
2. ผู้ประกอบวิชาชีพด้านต่างๆ	47.5	-	-	2.0	0.4	0.0	0.8	3.0	0.1	1.7	1.8	0.6	2. Professionals
3. ผู้ประกอบวิชาชีพด้านเทคนิคสาขาต่างๆ และอาชีพที่เกี่ยวข้อง	44.2	0.9	0.3	3.4	0.7	0.3	2.8	4.8	1.0	1.9	1.8	4.0	3. Technicians and associate professionals
4. เสมียน	26.6	0.1	2.3	0.5	-	-	0.6	5.7	1.4	3.5	0.1	2.9	4. Clerks
5. พนักงานบริการและพนักงานในร้านค้า และตลาด	204.5	0.4	-	1.3	-	0.1	0.8	112.4	1.5	49.1	0.7	0.5	5. Service workers and shop and market sales workers
6. ผู้ปฏิบัติงานที่มีฝีมือในด้านการเกษตร และการประมง	190.3	183.3	-	0.3	-	-	-	5.0	-	1.3	-	-	6. Skilled agricultural and fishery workers
7. ผู้ปฏิบัติงานด้านความสามารถทางฝีมือ และธุรกิจการค้าที่เกี่ยวข้อง	145.4	0.3	3.0	49.5	2.1	0.4	41.3	34.3	2.2	1.8	1.3	-	7. Craft and related trades workers
8. ผู้ปฏิบัติการโรงงานและเครื่องจักร และผู้ปฏิบัติงานด้านการประกอบ	91.4	3.2	0.8	7.8	0.3	0.8	3.8	16.8	36.9	3.2	0.3	1.5	8. Plant and machine operators and assemblers
9. อาชีพขั้นพื้นฐานต่างๆ ในด้านการขาย และการให้บริการ	101.8	11.3	0.4	8.8	0.1	-	20.1	26.5	2.7	8.4	-	-	9. Elementary occupations
10. คนงานซึ่งมิได้จำแนกไว้ในหมวดอื่น	-	-	-	-	-	-	-	-	-	-	-	-	10. Workers not classifiable by occupation

ตารางที่ 8 จำนวนผู้มีงานทำ จำแนกตามอาชีพ อุตสาหกรรม เพศ และเขตการปกครอง ภาคใต้
TABLE 8 EMPLOYED PERSONS BY OCCUPATION INDUSTRY SEX AND AREA , SOUTHERN REGION

ไตรมาสที่ 1/2557 : Quarter 1/2014

ในเขตเทศบาล MUNICIPAL AREA

หน่วยเป็นคน : person

อาชีพ	อุตสาหกรรม Industry												OCCUPATION	
	รวม	เกษตรกรรม	การทำเหมืองแร่	การผลิต	ไฟฟ้า ก๊าซ	จัดหาน้ำ	บำบัดน้ำเสีย	การก่อสร้าง	การขายส่ง	การขนส่ง และ	ที่พักแรมและ	ข้อมูลข่าวสาร		การเงินและ
		การป่าไม้	เหมืองแร่		ไอน้ำระบบปรับอากาศ	Water supply	Construction	การขายปลีก	สถานที่เก็บสินค้า	บริการด้านอาหาร	และการสื่อสาร	การประกันภัย		
	Total	Agriculture	Mining	Manufacturing	Electricity	sewerage, waste	whole sale&retail	การซ่อมยานยนต์	Transportation	Accommodation and food service	Information communication	Financial intermedation		
หญิง	770.5	117.5	0.2	61.7	1.6	1.4	13.8	209.9	2.2	142.6	2.6	14.7	FEMALE	
1. ผู้บัญญัติกฎหมาย ข้าราชการระดับอาวุโส และผู้จัดการ	19.0	0.0	-	1.0	-	-	0.1	4.9	0.0	2.9	0.2	3.5	1. Legislators, senior officials and managers	
2. ผู้ประกอบวิชาชีพด้านต่างๆ	78.4	-	-	1.5	-	0.2	0.3	3.7	0.1	2.1	0.6	0.4	2. Professionals	
3. ผู้ประกอบวิชาชีพด้านเทคนิคสาขาต่างๆ และอาชีพที่เกี่ยวข้อง	49.4	0.1	-	2.6	0.5	0.2	1.2	7.6	0.2	5.2	0.5	6.9	3. Technicians and associate professionals	
4. เสมียน	62.6	0.1	0.2	3.1	1.0	1.0	2.1	8.7	1.4	8.6	0.8	3.7	4. Clerks	
5. พนักงานบริการและพนักงานในร้านค้า และตลาด	316.3	0.0	-	3.8	-	-	0.1	158.7	-	114.1	0.3	-	5. Service workers and shop and market sales workers	
6. ผู้ปฏิบัติงานที่มีฝีมือในด้านการเกษตร และการประมง	113.7	112.7	-	0.3	-	-	-	0.5	-	-	-	-	6. Skilled agricultural and fishery workers	
7. ผู้ปฏิบัติงานด้านความสามารถทางฝีมือ และธุรกิจการค้าที่เกี่ยวข้อง	39.3	0.0	-	30.9	-	-	2.6	3.0	-	1.1	-	-	7. Craft and related trades workers	
8. ผู้ปฏิบัติการโรงงานและเครื่องจักร และผู้ปฏิบัติงานด้านการประกอบ	4.4	-	-	2.8	-	-	-	-	0.4	0.3	-	-	8. Plant and machine operators and assemblers	
9. อาชีพขั้นพื้นฐานต่างๆ ในด้านการขาย และการให้บริการ	87.6	4.4	-	15.7	0.1	-	7.5	22.9	0.1	8.4	0.1	0.1	9. Elementary occupations	
10. คนงานซึ่งมิได้จำแนกไว้ในหมวดอื่น	-	-	-	-	-	-	-	-	-	-	-	-	10. Workers not classifiable by occupation	

ตารางที่ 8 จำนวนผู้มีงานทำ จำแนกตามอาชีพ อุตสาหกรรม เพศ และเขตการปกครอง ภาคใต้ (ต่อ)

TABLE 8 EMPLOYED PERSONS BY OCCUPATION INDUSTRY SEX AND AREA , SOUTHERN REGION (Contd.)

ไตรมาสที่ 1/2557 : Quarter 1/2014

ในเขตเทศบาล MUNICIPAL AREA

หน่วยเป็นพัน : In Thousands

อาชีพ	อุตสาหกรรม (ต่อ) Industry (Contd.)												OCCUPATION
	กิจกรรม	กิจกรรมทางวิชาชีพ	การบริหารสนับสนุน	การบริหารราชการ	การศึกษา	กิจกรรมด้านสุขภาพ	ศิลปะ ความบันเทิง	บริการด้านอื่นๆ	งานในครัวเรือน	กิจกรรมของ	ไม่ทราบ		
	อสังหาริมทรัพย์	วิทย์และเทคโนโลยี	และป้องกันประเทศ	ป้องกันประเทศ		งานสังคมสงเคราะห์	และนันทนาการ		ส่วนบุคคล	องค์กร			
	Real estate activities	Professional, scientific and technical activities	Administrative and support service activities	Public administration defence	Education	Health and social work	Art, entertainment	Other service	Activities of household	Extra-territorial	Unknown		
ยอดรวม	12.2	16.0	32.8	98.7	82.6	44.0	10.4	61.3	6.7	-	-	TOTAL	
ชาย	5.3	10.2	18.7	62.9	27.6	5.1	6.4	25.9	0.2	-	-	MALE	
1. ผู้บัญญัติกฎหมาย ข้าราชการระดับอาวุโส และผู้จัดการ	0.9	0.4	-	3.2	1.7	0.0	0.1	0.3	-	-	-	1. Legislators, senior officials and managers	
2. ผู้ประกอบวิชาชีพด้านต่างๆ	-	4.1	0.2	9.4	21.1	1.2	0.5	0.4	-	-	-	2. Professionals	
3. ผู้ประกอบวิชาชีพด้านเทคนิคสาขาต่างๆ และอาชีพที่เกี่ยวข้อง	0.6	3.7	1.1	11.1	0.4	2.0	3.4	0.2	-	-	-	3. Technicians and associate professionals	
4. เสมียน	-	0.1	4.6	3.9	0.4	0.1	0.4	0.1	-	-	-	4. Clerks	
5. พนักงานบริการและพนักงานในร้านค้า และตลาด	1.4	0.2	6.7	18.2	3.4	1.0	1.4	5.3	0.1	-	-	5. Service workers and shop and market sales workers	
6. ผู้ปฏิบัติงานที่มีฝีมือในการเกษตร และการประมง	-	0.0	0.1	0.4	-	-	-	-	-	-	-	6. Skilled agricultural and fishery workers	
7. ผู้ปฏิบัติงานด้านความสามารถทางฝีมือ และธุรกิจการค้าที่เกี่ยวข้อง	-	1.8	0.9	1.9	-	0.2	-	4.5	-	-	-	7. Craft and related trades workers	
8. ผู้ปฏิบัติการโรงงานและเครื่องจักร และผู้ปฏิบัติงานด้านการประกอบ	-	0.1	3.9	8.4	0.6	0.6	0.2	2.3	0.2	-	-	8. Plant and machine operators and assemblers	
9. อาชีพขั้นพื้นฐานต่างๆ ในด้านการขาย และการให้บริการ	2.4	-	1.3	6.4	0.1	0.1	0.4	12.8	-	-	-	9. Elementary occupations	
10. คนงานซึ่งมิได้จำแนกไว้ในหมวดอื่น	-	-	-	-	-	-	-	-	-	-	-	10. Workers not classifiable by occupation	

ตารางที่ 8 จำนวนผู้มีงานทำ จำแนกตามอาชีพ อุตสาหกรรม เพศ และเขตการปกครอง ภาคใต้ (ต่อ)

TABLE 8 EMPLOYED PERSONS BY OCCUPATION INDUSTRY SEX AND AREA , SOUTHERN REGION (Contd.)

ไตรมาสที่ 1/2557 : Quarter 1/2014

ในเขตเทศบาล MUNICIPAL AREA

หน่วยเป็นคน : person

อาชีพ	อุตสาหกรรม (ต่อ) Industry (Contd.)											OCCUPATION
	กิจกรรม	กิจกรรมทางวิชาชีพ	การบริหารสนับสนุน	การบริหารราชการ	การศึกษา	กิจกรรมด้านสุขภาพ	ศิลปะ ความบันเทิง	บริการด้านอื่นๆ	งานในครัวเรือน	กิจกรรมของ	ไม่ทราบ	
	อสังหาริมทรัพย์	วิทย์และเทคโนโลยี	และป้องกันประเทศ	ป้องกันประเทศ		งานสังคมสงเคราะห์	และนันทนาการ		ส่วนบุคคล	องค์กร		
	Real estate activities	Professional,scientific technical activities	Administrative support service activities	Public admin- istration defence	Education	Health and social work	Art entertainment	Other service	Activities of household	Extra- territorial	Unknown	
หญิง	6.9	5.8	14.1	35.8	55.0	38.9	4.0	35.4	6.5	-	-	FEMALE
1. ผู้บัญญัติกฎหมาย ข้าราชการระดับอาวุโส และผู้จัดการ	0.4	-	0.5	2.5	1.5	0.3	0.1	1.0	-	-	-	1. Legislators, senior officials and managers
2. ผู้ประกอบวิชาชีพด้านต่างๆ	-	2.0	0.1	10.1	43.0	14.1	0.3	-	-	-	-	2. Professionals
3. ผู้ประกอบวิชาชีพด้านเทคนิคสาขาต่างๆ และอาชีพที่เกี่ยวข้อง	1.5	3.2	0.5	7.3	0.7	9.8	0.3	1.0	-	-	-	3. Technicians and associate professionals
4. เสมียน	1.5	0.3	5.1	12.8	6.3	4.0	1.5	0.2	-	-	-	4. Clerks
5. พนักงานบริการและพนักงานในร้านค้า และตลาด	1.2	-	5.9	0.8	0.7	9.0	0.5	18.9	2.4	-	-	5. Service workers and shop and market sales workers
6. ผู้ปฏิบัติงานที่มีฝีมือในการเกษตร และการประมง	-	-	0.2	0.1	-	-	-	-	-	-	-	6. Skilled agricultural and fishery workers
7. ผู้ปฏิบัติงานด้านความสามารถทางฝีมือ และธุรกิจการค้าที่เกี่ยวข้อง	-	0.3	-	-	0.2	0.1	-	1.1	-	-	-	7. Craft and related trades workers
8. ผู้ปฏิบัติการโรงงานและเครื่องจักร และผู้ปฏิบัติงานด้านการประกอบ	-	-	-	-	-	0.1	0.2	0.6	-	-	-	8. Plant and machine operators and assemblers
9. อาชีพขั้นพื้นฐานต่างๆ ในด้านการขาย และการให้บริการ	2.3	-	1.8	2.3	2.5	1.6	1.2	12.5	4.1	-	-	9. Elementary occupations
10. คนงานซึ่งไม่ได้จำแนกไว้ในหมวดอื่น	-	-	-	-	-	-	-	-	-	-	-	10. Workers not classifiable by occupation

ตารางที่ 8 จำนวนผู้จ้างงานทำ จำแนกตามอาชีพ อุตสาหกรรม เพศ และเขตการปกครอง ภาคใต้
TABLE 8 EMPLOYED PERSONS BY OCCUPATION INDUSTRY SEX AND AREA, SOUTHERN REGION

ไตรมาสที่ 1/2557 : Quarter 1/2014

นอกเขตเทศบาล NON-MUNICIPAL AREA

หน่วยเป็นพัน : In Thousands

อาชีพ	อุตสาหกรรม Industry												OCCUPATION
	รวม	เกษตรกรรม	การทำเหมืองแร่	การผลิต	ไฟฟ้า ก๊าซ	จัดหาน้ำ น้ำบำบัดน้ำเสีย	การก่อสร้าง	การขายส่ง	การขนส่ง และ	ที่พักแรมและ	ข้อมูลข่าวสาร	การเงินและ	
		การป่าไม้	เหมืองแร่		ไอน้ำระบบปรับอากาศ			การขายปลีก	สถานที่เก็บสินค้า	บริการด้านอาหาร	และการสื่อสาร	การประกันภัย	
	Total	Agriculture	Mining	Manufacturing	Electricity	Water supply sewerage, waste	Construction	การชื้อมยานยนต์ whole sale&retail	Transportation and storage	Accommodation and food service	Information and communication	Financial intermedation	
ยอดรวม	3,434.0	1,972.5	7.3	223.8	5.1	2.3	175.9	443.4	64.5	177.6	2.5	19.5	TOTAL
ชาย	1,918.1	1,136.9	6.1	97.8	3.7	1.2	162.4	227.4	53.2	52.1	2.4	8.9	MALE
1. ผู้บัญญัติกฎหมาย ข้าราชการระดับอาวุโส และผู้จัดการ	54.0	3.6	-	2.7	0.3	-	16.8	8.2	0.6	1.5	-	1.7	1. Legislator, senior officials and manage
2. ผู้ประกอบวิชาชีพด้านต่างๆ	35.3	0.4	-	-	0.4	-	0.3	0.5	0.6	0.2	-	-	2. Professionals
3. ผู้ประกอบวิชาชีพด้านเทคนิคสาขาต่างๆ และอาชีพที่เกี่ยวข้อง	31.7	1.3	-	1.2	0.4	0.8	2.2	1.4	0.9	1.2	1.1	2.6	3. Technicians and associate professionals
4. เสมียน	23.4	-	-	2.9	0.4	-	0.2	4.3	4.7	0.8	-	3.2	4. Clerks
5. พนักงานบริการและพนักงานในร้านค้า และตลาด	199.9	-	0.8	7.5	-	0.4	-	104.9	2.4	36.6	0.5	0.3	5. Service workers and shop and market sales workers
6. ผู้ปฏิบัติงานที่มีฝีมือในด้านการเกษตร และการประมง	1,072.0	1,063.6	-	1.2	-	-	0.5	1.1	0.3	1.1	-	-	6. Skilled agricultural and fishery workers
7. ผู้ปฏิบัติงานด้านความสามารถทางฝีมือ และธุรกิจการค้าที่เกี่ยวข้อง	206.9	0.9	0.3	53.9	2.1	-	100.9	39.1	0.7	2.0	0.8	0.2	7. Craftsmen and related trades workers
8. ผู้ปฏิบัติการโรงงานและเครื่องจักร และผู้ปฏิบัติงานด้านการประกอบ	105.5	6.6	4.7	14.4	-	-	6.2	21.0	39.7	2.5	-	0.8	8. Plant and machine operators and assemblers
9. อาชีพขั้นพื้นฐานต่างๆ ในด้านการขาย และการให้บริการ	189.4	60.4	0.3	14.1	0.2	-	35.3	46.9	3.4	6.2	-	-	9. Elementary occupations
10. คนงานซึ่งไม่ได้จำแนกไว้ในหมวดอื่น	-	-	-	-	-	-	-	-	-	-	-	-	10. Workers not classifiable by occupation

ตารางที่ 8 จำนวนผู้มีงานทำ จำแนกตามอาชีพ อุตสาหกรรม เพศ และเขตการปกครอง ภาคใต้
TABLE 8 EMPLOYED PERSONS BY OCCUPATION INDUSTRY SEX AND AREA, SOUTHERN REGION

ไตรมาสที่ 1/2557 : Quarter 1/2014

นอกเขตเทศบาล NON-MUNICIPAL AREA

หน่วยเป็นพัน : In Thousands

อาชีพ	อุตสาหกรรม Last Industry												OCCUPATION
	รวม	เกษตรกรรม	การทำเหมืองแร่	การผลิต	ไฟฟ้า ก๊าซ	จัดหาน้ำ บำบัดน้ำเสีย	การก่อสร้าง	การขายส่ง	การขนส่ง และ	ที่พักแรมและ	ข้อมูลข่าวสาร	กิจกรรมการเงินและ	
		การป่าไม้	เหมืองแร่		ไอน้ำระบบปรับอากาศ	และประปา		การขายปลีก	สถานที่เก็บสินค้า	บริการด้านอาหาร	และการสื่อสาร	การประกันภัย	
	Total	Agriculture	Mining	Manufacturing	Electricity	Water supply sewerage, waste	Construction	การชื้อมยานยนต์ whole sale&retail	Transportation and storage	Accommodation and food service	Information communication	Financial intermedation	
หญิง	1,515.9	835.7	1.2	126.0	1.5	1.0	13.5	216.1	11.3	125.5	0.2	10.7	FEMALE
1. ผู้บัญญัติกฎหมาย ข้าราชการระดับอาวุโส และผู้จัดการ	16.3	1.7	-	0.7	-	-	0.5	2.0	-	4.3	-	0.9	1. Legislator, senior officials and manage
2. ผู้ประกอบวิชาชีพด้านต่างๆ	77.1	-	-	1.5	-	-	-	1.9	0.2	0.5	-	0.4	2. Professionals
3. ผู้ประกอบวิชาชีพด้านเทคนิคสาขาต่างๆ และอาชีพที่เกี่ยวข้อง	34.1	-	-	4.1	1.2	0.3	0.4	8.2	-	1.3	-	4.3	3. Technicians and associate professionals
4. เสมียน	58.1	1.2	-	9.1	-	0.7	1.7	7.2	5.0	2.7	-	4.3	4. Clerks
5. พนักงานบริการและพนักงานในร้านค้า และตลาด	305.8	-	-	2.3	-	-	-	167.0	2.6	104.6	0.2	0.2	5. Service workers and shop and market sales workers
6. ผู้ปฏิบัติงานที่มีฝีมือในการเกษตร และการประมง	805.3	800.9	-	1.4	-	-	-	1.0	-	1.1	-	-	6. Skilled agricultural and fishery workers
7. ผู้ปฏิบัติงานด้านความสามารถทางฝีมือ และธุรกิจการค้าที่เกี่ยวข้อง	66.1	-	-	62.2	-	-	1.3	2.4	-	-	-	-	7. Craftsmen and related trades workers
8. ผู้ปฏิบัติการโรงงานและเครื่องจักร และผู้ปฏิบัติงานด้านการประกอบ	12.6	0.2	-	10.0	-	-	-	-	1.1	0.3	-	-	8. Plant and machine operators and assemblers
9. อาชีพขั้นพื้นฐานต่างๆ ในด้านการขาย และการให้บริการ	140.6	31.8	1.2	34.8	0.3	-	9.6	26.4	2.3	10.6	-	0.6	9. Elementary occupations
10. คนงานซึ่งมิได้จำแนกไว้ในหมวดอื่น	-	-	-	-	-	-	-	-	-	-	-	-	10. Workers not classifiable by occupation

ตารางที่ 8 จำนวนผู้มีงานทำ จำแนกตามอาชีพ อุตสาหกรรม เพศ และ เขตการปกครอง ภาคใต้ (ต่อ)

TABLE 8 EMPLOYED PERSONS BY OCCUPATION INDUSTRY SEX AND AREA , SOUTHERN REGION (Contd.)

ไตรมาสที่ 1/2557 : Quarter 1/2014

นอกเขตเทศบาล NON-MUNICIPAL AREA

หน่วยเป็นพัน : In Thousands

อาชีพ	อุตสาหกรรม (ต่อ) Industry (Contd.)											OCCUPATION
	กิจกรรมอสังหาริมทรัพย์	กิจกรรมทางวิชาชีพวิทย์และเทคโนโลยี	การบริหารสนับสนุนและป้องกันประเทศ	การบริหารราชการป้องกันประเทศ	การศึกษา	กิจกรรมด้านสุขภาพงานสังคมสงเคราะห์	ศิลปะ ความบันเทิงและนันทนาการ	บริการด้านอื่นๆ	งานในครัวเรือนส่วนบุคคล	กิจกรรมขององค์กร	ไม่ทราบ	
	Real estate activities	Professional,scientific and technical activities	Administrative and support service activities	Public administration defence	Education	Health and social work	Art, entertainment	Other service	Activities of household	Extra-territorial	Unknown	
ยอดรวม	2.3	6.8	16.4	109.2	94.0	39.7	17.1	49.8	4.4	-	-	TOTAL
ชาย	1.0	4.8	10.6	75.1	30.8	10.1	7.2	26.0	0.6	-	-	MALE
1. ผู้บัญญัติกฎหมาย ข้าราชการระดับอาวุโสและผู้จัดการ	0.4	0.2	0.4	14.4	2.9	0.4	-	0.1	-	-	-	1. Legislators, senior officials and managers
2. ผู้ประกอบวิชาชีพด้านต่างๆ	-	1.7	-	9.9	18.7	1.8	0.6	0.2	-	-	-	2. Professionals
3. ผู้ประกอบวิชาชีพด้านเทคนิคสาขาต่างๆ และอาชีพที่เกี่ยวข้อง	0.2	1.3	0.2	12.2	0.2	2.6	1.3	0.6	-	-	-	3. Technicians and associate professionals
4. เสมียน	-	-	1.1	4.1	1.0	0.8	-	-	-	-	-	4. Clerks
5. พนักงานบริการและพนักงานในร้านค้าและตลาด	-	0.3	3.8	21.8	5.4	4.2	2.7	8.1	-	-	-	5. Service workers and shop and market sales workers
6. ผู้ปฏิบัติงานที่มีฝีมือในด้านการเกษตรและการประมง	-	0.7	0.6	2.3	-	-	0.6	-	-	-	-	6. Skilled agricultural and fishery workers
7. ผู้ปฏิบัติงานด้านความสามารถทางฝีมือและธุรกิจการค้าที่เกี่ยวข้อง	0.3	0.2	-	1.7	-	0.2	0.6	3.1	-	-	-	7. Craft and related trades workers
8. ผู้ปฏิบัติการโรงงานและเครื่องจักรและผู้ปฏิบัติงานด้านการประกอบ	0.2	0.3	1.5	3.3	2.6	-	1.2	-	0.6	-	-	8. Plant and machine operators and assemblers
9. อาชีพขั้นพื้นฐานต่างๆ ในด้านการขายและการให้บริการ	-	-	3.1	5.4	-	-	0.2	13.9	-	-	-	9. Elementary occupations
10. คนงานซึ่งมิได้จำแนกไว้ในหมวดอื่น	-	-	-	-	-	-	-	-	-	-	-	10. Workers not classifiable by occupation

ตารางที่ 8 จำนวนผู้จ้างทำ จำแนกตามอาชีพ อุตสาหกรรม เพศ และ เขตการปกครอง ภาคใต้ (ต่อ)

TABLE 8 EMPLOYED PERSONS BY OCCUPATION INDUSTRY SEX AND AREA , SOUTHERN REGION (Contd.)

ไตรมาสที่ 1/2557 : Quarter 1/2014

นอกเขตเทศบาล NON-MUNICIPAL AREA

หน่วยเป็นพัน : In Thousands

อาชีพ	อุตสาหกรรม (ต่อ) Industry (Contd.)											OCCUPATION
	กิจกรรมอสังหาริมทรัพย์	กิจกรรมทางวิชาชีพวิทย์และเทคโนโลยี	การบริหารสนับสนุนและป้องกันประเทศ	การบริหารราชการป้องกันประเทศ	การศึกษา	กิจกรรมด้านสุขภาพงานสังคมสงเคราะห์	ศิลปะ ความบันเทิง และนันทนาการ	บริการด้านอื่นๆ	งานในครัวเรือนส่วนบุคคล	กิจกรรมขององค์กร	ไม่ทราบ	
	Real estate activities	Professional,scientific technical activities	Administrative support service activities	Public administration defence	Education	Health and social work	Art entertainment	Other service	Activities of household	Extra-territorial	Unknown	
หญิง	1.3	2.0	5.8	34.1	63.3	29.6	9.8	23.8	3.8	-	-	FEMALE
1. ผู้บัญญัติกฎหมาย ข้าราชการระดับอาวุโสและผู้จัดการ	1.0	-	0.7	2.7	1.6	-	-	0.3	-	-	-	1. Legislators, senior officials and managers
2. ผู้ประกอบวิชาชีพด้านต่างๆ	-	-	-	7.1	52.0	12.9	0.6	-	-	-	-	2. Professionals
3. ผู้ประกอบวิชาชีพด้านเทคนิคสาขาต่างๆ และอาชีพที่เกี่ยวข้อง	0.1	1.0	0.7	4.4	0.1	6.5	0.7	0.9	-	-	-	3. Technicians and associate professionals
4. เสมียน	-	0.9	1.0	13.0	3.5	2.1	5.4	0.3	-	-	-	4. Clerks
5. พนักงานบริการและพนักงานในร้านค้าและตลาด	-	-	1.4	2.4	5.3	6.0	1.1	10.5	2.3	-	-	5. Service workers and shop and market sales workers
6. ผู้ปฏิบัติงานที่มีฝีมือในการเกษตรและการประมง	-	-	-	0.5	-	-	0.3	-	-	-	-	6. Skilled agricultural and fishery workers
7. ผู้ปฏิบัติงานด้านความสามารถทางฝีมือและธุรกิจการค้าที่เกี่ยวข้อง	-	-	-	-	-	-	-	0.1	-	-	-	7. Craft and related trades workers
8. ผู้ปฏิบัติการโรงงานและเครื่องจักรและผู้ปฏิบัติงานด้านการประกอบ	-	-	-	-	-	0.2	-	0.8	-	-	-	8. Plant and machine operators and assemblers
9. อาชีพขั้นพื้นฐานต่างๆ ในด้านการขายและการให้บริการ	0.3	0.2	2.1	3.9	0.7	1.9	1.7	10.9	1.5	-	-	9. Elementary occupations
10. คนงานซึ่งมิได้จำแนกไว้ในหมวดอื่น	-	-	-	-	-	-	-	-	-	-	-	10. Workers not classifiable by occupation

ตารางที่ 9 จำนวนผู้มีงานทำ จำแนกตามอาชีพ จำนวนชั่วโมงทำงานต่อสัปดาห์ การมีเวลาเหลือพอและต้องการทำงานเพิ่มขึ้น ภาคใต้

TABLE 9 EMPLOYED PERSONS BY OCCUPATION, HOURS WORKED PER WEEK, AVAILABILITY FOR ADDITIONAL WORK , SOUTHERN REGION

ไตรมาสที่ 1/2557 : Quarter 1/2014

หน่วยเป็นพัน : In Thousands

จำนวนชั่วโมงทำงาน และ การมีเวลาเหลือพอ และต้องการทำงานเพิ่มขึ้น	รวม Total	อาชีพ Occupation										HOURS WORKED, AND AVAILABILITY FOR ADDITIONAL WORK
		ผู้บัญญัติกฎหมาย และ ผู้จัดการ Legislators & Managers	วิชาชีพ ด้านต่างๆ Profes- sional	วิชาชีพ ด้านเทคนิค Technicians	เสมียน Clerks	พนักงาน บริการ Workers	ด้านการเกษตร และประมง Agricultural & Fishery	ด้านความ สามารถทางฝีมือ Craft & related trades	ผู้ปฏิบัติงาน โรงงานเครื่องจักร Plant & Machine operators	อาชีพพื้น ฐานต่างๆ Elementary occupations	คนงานซึ่งมี ได้จำแนกไว้ ในหมวดอื่น Not classifiable	
ยอดรวม	5,105.1	138.1	238.3	159.4	170.7	1,026.4	2,181.3	457.7	213.9	519.3	-	TOTAL
มี	84.3	0.4	0.8	0.0	0.2	5.8	52.5	5.4	0.5	18.7	-	Available
ไม่มี	5,020.8	137.7	237.5	159.4	170.5	1,020.6	2,128.8	452.3	213.4	500.6	-	Not available
มีงานประจำแต่ไม่ได้ทำงาน	102.7	1.6	1.3	0.6	0.2	5.5	74.7	3.9	1.1	13.8	-	With job not work
มี	14.0	-	-	-	0.2	-	9.5	0.7	0.2	3.4	-	Available
ไม่มี	88.7	1.6	1.3	0.6	0.1	5.5	65.2	3.2	0.9	10.3	-	Not available
1-9 ชั่วโมง	133.3	4.2	11.0	6.5	5.6	29.0	52.4	4.9	5.7	14.0	-	1-9 hours
มี	6.9	-	0.0	0.0	-	-	4.0	1.3	-	1.5	-	Available
ไม่มี	126.5	4.2	10.9	6.4	5.6	29.0	48.4	3.6	5.7	12.6	-	Not available
10-19 ชั่วโมง	368.8	3.1	15.6	6.8	6.0	11.1	283.9	11.0	6.2	25.2	-	10-19 hours
มี	15.1	-	0.3	0.0	-	0.1	10.9	0.0	0.1	3.7	-	Available
ไม่มี	353.7	3.1	15.3	6.8	6.0	11.0	273.0	10.9	6.0	21.6	-	Not available
20-29 ชั่วโมง	838.7	5.4	11.3	9.3	5.7	41.3	680.4	29.7	9.2	46.4	-	20-29 hours
มี	25.6	0.4	-	-	-	2.9	16.7	1.4	0.1	4.1	-	Available
ไม่มี	813.1	5.0	11.3	9.3	5.7	38.4	663.7	28.3	9.0	42.3	-	Not available
30-34 ชั่วโมง	523.4	6.9	7.3	9.9	5.8	49.5	363.5	39.2	11.5	29.7	-	30-34 hours
มี	7.6	-	-	-	-	1.6	3.6	0.5	-	2.0	-	Available
ไม่มี	515.7	6.9	7.3	9.9	5.8	48.0	359.9	38.7	11.5	27.7	-	Not available
35-39 ชั่วโมง	620.1	21.2	79.8	28.5	35.0	92.6	258.7	35.9	23.1	45.4	-	35-39 hours
มี	6.6	-	-	-	-	0.4	4.6	0.7	-	0.8	-	Available
ไม่มี	613.6	21.2	79.8	28.5	35.0	92.2	254.1	35.1	23.1	44.7	-	Not available
40-49 ชั่วโมง	1,676.6	70.0	96.7	73.2	94.0	408.0	301.1	249.0	106.9	277.6	-	40-49 hours
มี	4.7	-	0.5	-	-	0.8	1.7	0.7	-	1.0	-	Available
ไม่มี	1,671.9	70.0	96.1	73.2	94.0	407.3	299.4	248.3	106.9	276.6	-	Not available
50 ชั่วโมงขึ้นไป	841.6	25.7	15.3	24.7	18.4	389.4	166.5	84.1	50.1	67.3	-	50 hours and over
มี	3.8	-	-	-	-	-	1.4	-	-	2.4	-	Available
ไม่มี	837.8	25.7	15.3	24.7	18.4	389.4	165.1	84.1	50.1	65.0	-	Not available

TABLE 9 EMPLOYED PERSONS BY OCCUPATION, HOURS WORKED PER WEEK, AVAILABILITY FOR ADDITIONAL WORK AND SEX , SOUTHERN REGION

ไตรมาสที่ 1/2557 : Quarter 1/2014

หน่วยเป็นพัน : in Thousands

จำนวนชั่วโมงทำงาน เพศ และ การมีเวลาเหลือพอ และต้องการทำงานเพิ่มขึ้น	รวม Total	อาชีพ Occupation										HOURS WORKED, SEX AND AVAILABILITY FOR ADDITIONAL WORK
		ผู้บัญชาการ และ ผู้จัดการ Legislators & Managers	วิชาชีพ ด้านต่างๆ Profes- sional	วิชาชีพ ด้านเทคนิค Technicians	เสมียน Clerks	พนักงาน บริการ Service Workers	ด้านการเกษตร และประมง Agricultural & Fishery	ด้านความ สามารถทางฝีมือ Craft & related trades	ผู้ปฏิบัติงาน โรงงานเครื่องจักร Plant & Machine operators	อาชีพพื้น ฐานต่างๆ Elementary occupations	คนงานซึ่งมี ได้จำแนกไว้ ในหมวดอื่น Not classifiable	
ชาย	2,818.7	102.9	82.8	75.9	50.1	404.3	1,262.3	352.3	196.9	291.2	-	MALE
มี	53.9	0.4	0.8	-	-	3.0	33.5	4.0	0.5	11.6	-	Available
ไม่มี	2,764.8	102.5	82.0	75.9	50.1	401.3	1,228.7	348.3	196.5	279.6	-	Not available
มีงานประจำแต่ไม่ได้ทำงาน	60.3	0.9	0.2	0.6	0.1	2.1	47.1	2.7	1.1	5.6	-	With job not work
มี	9.2	-	-	-	-	-	5.9	0.7	0.2	2.4	-	Available
ไม่มี	51.1	0.9	0.2	0.6	0.1	2.1	41.2	2.0	0.9	3.2	-	Not available
1-9 ชั่วโมง	65.8	2.1	4.7	3.0	2.0	13.6	25.7	3.7	5.2	5.8	-	1-9 hours
มี	4.1	-	-	-	-	-	2.0	0.6	-	1.5	-	Available
ไม่มี	61.7	2.1	4.7	3.0	2.0	13.6	23.8	3.1	5.2	4.3	-	Not available
10-19 ชั่วโมง	181.1	2.2	4.6	3.2	1.2	3.5	138.8	6.7	6.0	14.9	-	10-19 hours
มี	8.0	-	0.2	-	-	-	6.0	-	0.1	1.7	-	Available
ไม่มี	173.1	2.2	4.4	3.2	1.2	3.5	132.8	6.7	5.9	13.3	-	Not available
20-29 ชั่วโมง	458.1	4.6	4.2	4.6	1.1	15.2	375.6	20.1	8.3	24.5	-	20-29 hours
มี	15.9	0.4	-	-	-	1.8	11.3	0.8	0.1	1.5	-	Available
ไม่มี	442.2	4.2	4.2	4.6	1.1	13.4	364.3	19.3	8.1	23.0	-	Not available
30-34 ชั่วโมง	292.3	5.7	2.6	4.7	2.4	16.4	210.0	23.8	10.1	16.6	-	30-34 hours
มี	4.0	-	-	-	-	0.7	1.5	0.5	-	1.3	-	Available
ไม่มี	288.3	5.7	2.6	4.7	2.4	15.7	208.5	23.3	10.1	15.3	-	Not available
35-39 ชั่วโมง	334.5	16.3	24.2	13.8	9.3	42.4	156.5	24.7	21.6	25.7	-	35-39 hours
มี	6.1	-	-	-	-	0.4	4.2	0.7	-	0.8	-	Available
ไม่มี	328.4	16.3	24.2	13.8	9.3	42.0	152.3	24.0	21.6	24.9	-	Not available
40-49 ชั่วโมง	972.2	52.7	36.4	32.4	25.3	166.1	193.7	205.9	98.2	161.6	-	40-49 hours
มี	3.3	-	0.5	-	-	0.2	1.5	0.7	-	0.4	-	Available
ไม่มี	969.0	52.7	35.9	32.4	25.3	165.9	192.2	205.2	98.2	161.2	-	Not available
50 ชั่วโมงขึ้นไป	454.4	18.4	6.0	13.6	8.8	145.0	114.9	64.8	46.4	36.6	-	50 hours and over
มี	3.4	-	-	-	-	-	1.2	-	-	2.2	-	Available
ไม่มี	451.0	18.4	6.0	13.6	8.8	145.0	113.7	64.8	46.4	34.4	-	Not available
หญิง	2,286.4	35.2	155.5	83.5	120.6	622.1	919.0	105.4	16.9	228.2	-	FEMALE
มี	30.4	-	0.1	0.0	0.2	2.8	18.9	1.4	-	7.1	-	Available
ไม่มี	2,255.9	35.2	155.4	83.5	120.5	619.3	900.0	104.0	16.9	221.0	-	Not available
มีงานประจำแต่ไม่ได้ทำงาน	42.4	0.8	1.1	-	0.2	3.4	27.6	1.2	-	8.1	-	With job not work
มี	4.9	-	-	-	0.2	-	3.7	-	-	1.1	-	Available
ไม่มี	37.5	0.8	1.1	-	-	3.4	24.0	1.2	-	7.1	-	Not available
1-9 ชั่วโมง	67.6	2.1	6.3	3.4	3.6	15.4	26.7	1.2	0.5	8.3	-	1-9 hours
มี	2.8	-	0.0	0.0	-	-	2.1	0.7	-	-	-	Available
ไม่มี	64.7	2.1	6.3	3.4	3.6	15.4	24.6	0.5	0.5	8.3	-	Not available
10-19 ชั่วโมง	187.7	0.9	10.9	3.6	4.8	7.7	145.0	4.3	0.1	10.3	-	10-19 hours
มี	7.1	-	0.0	0.0	-	0.1	4.8	0.0	-	2.0	-	Available
ไม่มี	180.6	0.9	10.9	3.6	4.8	7.5	140.2	4.3	0.1	8.3	-	Not available
20-29 ชั่วโมง	380.5	0.8	7.1	4.7	4.6	26.1	304.9	9.6	0.9	21.9	-	20-29 hours
มี	9.7	-	-	-	-	1.1	5.4	0.6	-	2.6	-	Available
ไม่มี	370.8	0.8	7.1	4.7	4.6	25.0	299.4	9.0	0.9	19.3	-	Not available
30-34 ชั่วโมง	231.1	1.2	4.8	5.2	3.4	33.1	153.6	15.4	1.4	13.0	-	30-34 hours
มี	3.7	-	-	-	-	0.9	2.2	-	-	0.6	-	Available
ไม่มี	227.4	1.2	4.8	5.2	3.4	32.2	151.4	15.4	1.4	12.4	-	Not available
35-39 ชั่วโมง	285.6	4.9	55.7	14.6	25.7	50.2	102.1	11.2	1.5	19.8	-	35-39 hours
มี	0.4	-	-	-	-	0.0	0.4	-	-	-	-	Available
ไม่มี	285.2	4.9	55.7	14.6	25.7	50.2	101.8	11.2	1.5	19.8	-	Not available
40-49 ชั่วโมง	704.3	17.3	60.3	40.8	68.7	241.9	107.4	43.2	8.7	116.0	-	40-49 hours
มี	1.4	-	-	-	-	0.6	0.2	0.0	-	0.6	-	Available
ไม่มี	702.9	17.3	60.3	40.8	68.7	241.3	107.3	43.1	8.7	115.4	-	Not available
50 ชั่วโมงขึ้นไป	387.2	7.3	9.4	11.1	9.7	244.3	51.7	19.3	3.8	30.8	-	50 hours and over
มี	0.4	-	-	-	-	-	0.2	-	-	0.2	-	Available
ไม่มี	386.8	7.3	9.4	11.1	9.7	244.3	51.4	19.3	3.8	30.6	-	Not available

ตารางที่ 9 จำนวนผู้มีงานทำ จำแนกตามอาชีพ จำนวนชั่วโมงทำงานต่อสัปดาห์ การมีเวลาเหลือพอและต้องการทำงานเพิ่มขึ้น เพศ และเขตการปกครอง ภาคใต้ (ต่อ)

TABLE 9 EMPLOYED PERSONS BY OCCUPATION, HOURS WORKED PER WEEK, AVAILABILITY FOR ADDITIONAL WORK, SEX AND AREA, SOUTHERN REGION (Contd.)

ไตรมาสที่ 1/2557 : Quarter 1/2014

ในเขตเทศบาล MUNICIPAL AREA

หน่วยเป็นพัน : In Thousands

จำนวนชั่วโมงทำงาน เพศ และ การมีเวลาเหลือพอ และต้องการทำงานเพิ่มขึ้น	รวม Total	อาชีพ Occupation										HOURS WORKED, SEX AND AVAILABILITY FOR ADDITIONAL WORK
		ผู้บัญญัติกฎหมาย และ ผู้จัดการ Legislators & Managers	วิชาชีพ ด้านต่างๆ Profes- sional	วิชาชีพ ด้านเทคนิค Technicians	เสมียน Clerks	พนักงาน บริการ Service Workers	ด้านการเกษตร และประมง Agricultural & Fishery	ด้านความ สามารถทางฝีมือ Craft & related trades	ผู้ปฏิบัติงาน โรงงานเครื่องจักร Plant & Machine operators	อาชีพพื้น ฐานต่างๆ Elementary occupations	คนงานซึ่งมี ได้จำแนกไว้ ในหมวดอื่น Not classifiable	
ยอดรวม(ชาย)	900.6	48.9	47.5	44.2	26.6	204.5	190.3	145.4	91.4	101.8	-	TOTAL(MALE)
มี	8.0	-	0.2	-	-	0.9	2.5	2.7	0.0	1.6	-	Available
ไม่มี	892.7	48.9	47.3	44.2	26.6	203.6	187.8	142.6	91.4	100.2	-	Not available
มีงานประจำแต่ไม่ได้ทำงาน	8.8	0.4	-	-	0.1	0.6	6.0	1.1	-	0.7	-	With job not work
มี	1.1	-	-	-	-	-	0.3	0.7	-	0.1	-	Available
ไม่มี	7.8	0.4	-	-	0.1	0.6	5.7	0.4	-	0.6	-	Not available
1-9 ชั่วโมง	38.6	0.8	4.7	2.9	2.0	13.6	4.2	3.4	5.2	1.8	-	1-9 hours
มี	0.7	-	-	-	-	-	0.0	0.6	-	-	-	Available
ไม่มี	37.9	0.8	4.7	2.9	2.0	13.6	4.2	2.8	5.2	1.8	-	Not available
10-19 ชั่วโมง	36.3	1.3	2.9	1.0	0.2	0.7	20.3	3.6	2.9	3.5	-	10-19 hours
มี	1.1	-	0.2	-	-	-	0.5	-	-	0.4	-	Available
ไม่มี	35.3	1.3	2.7	1.0	0.2	0.7	19.9	3.6	2.9	3.1	-	Not available
20-29 ชั่วโมง	80.3	2.3	2.5	3.6	0.6	4.9	49.1	5.6	2.7	9.0	-	20-29 hours
มี	1.7	-	-	-	-	0.0	1.2	0.2	0.0	0.2	-	Available
ไม่มี	78.6	2.3	2.5	3.6	0.6	4.9	47.9	5.3	2.7	8.8	-	Not available
30-34 ชั่วโมง	63.1	0.7	1.7	3.4	1.6	7.9	33.9	8.3	3.3	2.5	-	30-34 hours
มี	1.4	-	-	-	-	0.3	0.2	0.5	-	0.4	-	Available
ไม่มี	61.7	0.7	1.7	3.4	1.6	7.6	33.7	7.8	3.3	2.1	-	Not available
35-39 ชั่วโมง	96.5	4.6	12.0	6.9	2.4	17.6	20.7	11.0	12.4	8.9	-	35-39 hours
มี	0.7	-	-	-	-	0.4	0.3	-	-	0.0	-	Available
ไม่มี	95.8	4.6	12.0	6.9	2.4	17.2	20.4	11.0	12.4	8.9	-	Not available
40-49 ชั่วโมง	384.6	28.4	20.4	17.7	14.0	82.8	34.9	82.5	42.8	61.2	-	40-49 hours
มี	0.8	-	-	-	-	0.2	-	0.7	-	-	-	Available
ไม่มี	383.8	28.4	20.4	17.7	14.0	82.6	34.9	81.8	42.8	61.2	-	Not available
50 ชั่วโมงขึ้นไป	192.4	10.4	3.4	8.8	5.8	76.4	21.2	29.9	22.2	14.3	-	50 hours and over
มี	0.5	-	-	-	-	-	-	-	-	0.5	-	Available
ไม่มี	191.9	10.4	3.4	8.8	5.8	76.4	21.2	29.9	22.2	13.8	-	Not available

ตารางที่ 9 จำนวนผู้มีงานทำ จำแนกตามอาชีพ จำนวนชั่วโมงทำงานต่อสัปดาห์ การมีเวลาเหลือพอและต้องการทำงานเพิ่มขึ้น เพศ และเขตการปกครอง ภาคใต้ (ต่อ)

TABLE 9 EMPLOYED PERSONS BY OCCUPATION, HOURS WORKED PER WEEK, AVAILABILITY FOR ADDITIONAL WORK, SEX AND AREA, SOUTHERN REGION (Contd.)

ไตรมาสที่ 1/2557 : Quarter 1/2014

ในเขตเทศบาล MUNICIPAL AREA

หน่วยเป็นพัน : In Thousands

จำนวนชั่วโมงทำงาน เพศ และ การมีเวลาเหลือพอ และต้องการทำงานเพิ่มขึ้น	รวม Total	อาชีพ Occupation										HOURS WORKED, SEX AND AVAILABILITY FOR ADDITIONAL WORK
		ผู้บัญญัติกฎหมาย และ ผู้จัดการ Legislators & Managers	วิชาชีพ ด้านต่างๆ Profes- sional	วิชาชีพ ด้านเทคนิค Technicians	เสมียน Clerks	พนักงาน บริการ Service Workers	ด้านการเกษตร และประมง Agricultural & Fishery	ด้านความ สามารถทางฝีมือ Craft & related trades	ผู้ปฏิบัติงาน โรงงานเครื่องจักร Plant & Machine operators	อาชีพพื้น ฐานต่างๆ Elementary occupations	คนงานซึ่งมี ได้จำแนกไว้ ในหมวดอื่น Not classifiable	
ยอดรวม(หญิง)	770.5	19.0	78.4	49.4	62.6	316.3	113.7	39.3	4.4	87.6	-	TOTAL(FEMALE)
มี	4.5	-	0.1	0.0	-	1.4	1.5	0.8	-	0.7	-	Available
ไม่มี	766.0	19.0	78.3	49.3	62.6	314.9	112.2	38.5	4.4	86.9	-	Not available
มีงานประจำแต่ไม่ได้ทำงาน	5.4	-	0.2	-	-	1.7	2.7	0.3	-	0.4	-	With job not work
มี	0.2	-	-	-	-	-	0.0	-	-	0.2	-	Available
ไม่มี	5.2	-	0.2	-	-	1.7	2.7	0.3	-	0.3	-	Not available
1-9 ชั่วโมง	36.1	1.2	5.9	2.7	3.2	14.4	3.3	1.1	-	4.4	-	1-9 hours
มี	0.6	-	0.0	0.0	-	-	-	0.5	-	-	-	Available
ไม่มี	35.5	1.2	5.9	2.7	3.2	14.4	3.3	0.5	-	4.4	-	Not available
10-19 ชั่วโมง	34.0	0.9	5.6	2.4	2.8	2.3	18.1	0.3	0.1	1.5	-	10-19 hours
มี	0.6	-	0.0	0.0	-	0.1	0.3	0.0	-	0.2	-	Available
ไม่มี	33.4	0.9	5.5	2.4	2.8	2.1	17.9	0.3	0.1	1.4	-	Not available
20-29 ชั่วโมง	65.8	0.4	3.0	2.8	2.6	9.6	37.5	3.9	0.2	5.8	-	20-29 hours
มี	1.0	-	-	-	-	0.0	0.6	0.2	-	0.2	-	Available
ไม่มี	64.8	0.4	3.0	2.8	2.6	9.6	36.9	3.7	0.2	5.6	-	Not available
30-34 ชั่วโมง	53.3	0.3	2.4	3.6	1.5	15.2	21.8	3.6	0.3	4.6	-	30-34 hours
มี	1.7	-	-	-	-	0.9	0.6	-	-	0.2	-	Available
ไม่มี	51.6	0.3	2.4	3.6	1.5	14.3	21.2	3.6	0.3	4.3	-	Not available
35-39 ชั่วโมง	90.7	2.0	23.2	8.1	11.5	20.8	11.3	6.4	0.3	7.2	-	35-39 hours
มี	0.0	-	-	-	-	0.0	-	-	-	-	-	Available
ไม่มี	90.7	2.0	23.2	8.1	11.5	20.7	11.3	6.4	0.3	7.2	-	Not available
40-49 ชั่วโมง	309.8	9.5	32.9	23.2	35.6	128.6	11.6	14.6	2.4	51.5	-	40-49 hours
มี	0.3	-	-	-	-	0.3	-	0.0	-	-	-	Available
ไม่มี	309.5	9.5	32.9	23.2	35.6	128.3	11.6	14.5	2.4	51.5	-	Not available
50 ชั่วโมงขึ้นไป	175.4	4.7	5.4	6.5	5.4	123.8	7.5	9.0	1.0	12.2	-	50 hours and over
มี	-	-	-	-	-	-	-	-	-	-	-	Available
ไม่มี	175.4	4.7	5.4	6.5	5.4	123.8	7.5	9.0	1.0	12.2	-	Not available

ตารางที่ 9 จำนวนผู้มีงานทำ จำแนกตามอาชีพ จำนวนชั่วโมงทำงานต่อสัปดาห์ การมีเวลาเหลือพอและต้องการทำงานเพิ่มขึ้น เพศ และเขตการปกครอง ภาคใต้ (ต่อ)

TABLE 9 EMPLOYED PERSONS BY OCCUPATION, HOURS WORKED PER WEEK, AVAILABILITY FOR ADDITIONAL WORK, SEX AND AREA, SOUTHERN REGION(Contd.)

ไตรมาสที่ 1/2557 : Quarter 1/2014

นอกเขตเทศบาล NON-MUNICIPAL AREA

หน่วยเป็นพัน : In Thousands

จำนวนชั่วโมงทำงาน เพศ และ การมีเวลาเหลือพอ และต้องการทำงานเพิ่มขึ้น	รวม Total	อาชีพ Occupation										HOURS WORKED, SEX AND AVAILABILITY FOR ADDITIONAL WORK
		ผู้บัญญัติกฎหมาย และ ผู้จัดการ Legislators & Managers	วิชาชีพ ด้านต่างๆ Profes- sional	วิชาชีพ ด้านเทคนิค Technicians	เสมียน Clerks	พนักงาน บริการ Service Workers	ด้านการเกษตร และประมง Agricultural & Fishery	ด้านความ สามารถทางฝีมือ Craft & related trades	ผู้ปฏิบัติงาน โรงงานเครื่องจักร Plant & Machine operators	อาชีพพื้น ฐานต่างๆ Elementary occupations	คนงานซึ่งมี ได้จำแนกไว้ ในหมวดอื่น Not classifiable	
ยอดรวม(ชาย)	1,918.1	54.0	35.3	31.7	23.4	199.9	1,072.0	206.9	105.5	189.4	-	TOTAL(MALE)
มี	45.9	0.4	0.5	-	-	2.1	31.1	1.3	0.5	10.0	-	Available
ไม่มี	1,872.2	53.6	34.8	31.7	23.4	197.8	1,040.9	205.7	105.0	179.3	-	Not available
มีงานประจำแต่ไม่ได้ทำงาน	51.5	0.5	0.2	0.6	-	1.5	41.1	1.7	1.1	4.9	-	With job not work
มี	8.1	-	-	-	-	-	5.6	-	0.2	2.3	-	Available
ไม่มี	43.4	0.5	0.2	0.6	-	1.5	35.5	1.7	0.9	2.6	-	Not available
1-9 ชั่วโมง	27.2	1.3	-	0.1	-	-	21.5	0.3	-	4.0	-	1-9 hours
มี	3.4	-	-	-	-	-	1.9	-	-	1.5	-	Available
ไม่มี	23.8	1.3	-	0.1	-	-	19.6	0.3	-	2.5	-	Not available
10-19 ชั่วโมง	144.8	0.9	1.7	2.2	1.0	2.8	118.5	3.1	3.1	11.5	-	10-19 hours
มี	7.0	-	-	-	-	-	5.6	-	0.1	1.3	-	Available
ไม่มี	137.8	0.9	1.7	2.2	1.0	2.8	113.0	3.1	3.0	10.2	-	Not available
20-29 ชั่วโมง	377.8	2.3	1.8	1.0	0.5	10.3	326.4	14.5	5.6	15.5	-	20-29 hours
มี	14.2	0.4	-	-	-	1.8	10.1	0.5	0.1	1.3	-	Available
ไม่มี	363.7	1.9	1.8	1.0	0.5	8.5	316.4	14.0	5.4	14.2	-	Not available
30-34 ชั่วโมง	229.1	5.0	0.9	1.3	0.9	8.5	176.1	15.5	6.9	14.1	-	30-34 hours
มี	2.5	-	-	-	-	0.3	1.3	-	-	0.9	-	Available
ไม่มี	226.6	5.0	0.9	1.3	0.9	8.1	174.8	15.5	6.9	13.2	-	Not available
35-39 ชั่วโมง	238.0	11.7	12.2	7.0	6.9	24.9	135.9	13.7	9.2	16.7	-	35-39 hours
มี	5.4	-	-	-	-	-	3.9	0.7	-	0.8	-	Available
ไม่มี	232.6	11.7	12.2	7.0	6.9	24.9	131.9	12.9	9.2	16.0	-	Not available
40-49 ชั่วโมง	587.6	24.4	16.0	14.7	11.2	83.3	158.8	123.4	55.5	100.4	-	40-49 hours
มี	2.4	-	0.5	-	-	-	1.5	-	-	0.4	-	Available
ไม่มี	585.2	24.4	15.4	14.7	11.2	83.3	157.3	123.4	55.5	100.0	-	Not available
50 ชั่วโมงขึ้นไป	261.9	8.0	2.6	4.8	2.9	68.7	93.7	34.9	24.2	22.3	-	50 hours and over
มี	2.9	-	-	-	-	-	1.2	-	-	1.7	-	Available
ไม่มี	259.1	8.0	2.6	4.8	2.9	68.7	92.5	34.9	24.2	20.6	-	Not available

ตารางที่ 9 จำนวนผู้มีงานทำ จำแนกตามอาชีพ จำนวนชั่วโมงทำงานต่อสัปดาห์ การมีเวลาเหลือพอและต้องการทำงานเพิ่มขึ้น เพศ และเขตการปกครอง ภาคใต้ (ต่อ)

TABLE 9 EMPLOYED PERSONS BY OCCUPATION, HOURS WORKED PER WEEK, AVAILABILITY FOR ADDITIONAL WORK, SEX AND AREA, SOUTHERN REGION(Contd.)

ไตรมาสที่ 1/2557 : Quarter 1/2014

นอกเขตเทศบาล NON-MUNICIPAL AREA

หน่วยเป็นพัน : In Thousands

จำนวนชั่วโมงทำงาน เพศ และ การมีเวลาเหลือพอ และต้องการทำงานเพิ่มขึ้น	รวม Total	อาชีพ Occupation										HOURS WORKED, SEX AND AVAILABILITY FOR ADDITIONAL WORK
		ผู้บัญญัติกฎหมาย และ ผู้จัดการ Legislators & Managers	วิชาชีพ ด้านต่างๆ Profes- sionals	วิชาชีพ ด้านเทคนิค Technicians	เสมียน Clerks	พนักงาน บริการ Service Workers	ด้านการเกษตร และประมง Agricultural & Fishery	ด้านความ สามารถทางฝีมือ & Related trades	ผู้ปฏิบัติงาน โรงงานเครื่องจักร Plant & Machine Operators	อาชีพพื้น ฐานต่างๆ Elementary Occupations	คนงานซึ่งมี ได้จำแนกไว้ ในหมวดอื่น Not classifiable	
ยอดรวม(หญิง)	1,515.9	16.3	77.1	34.1	58.1	305.8	805.3	66.1	12.6	140.6	-	TOTAL(FEMALE)
มี	25.9	-	-	-	0.2	1.4	17.4	0.6	-	6.4	-	Available
ไม่มี	1,490.0	16.3	77.1	34.1	57.9	304.4	787.8	65.5	12.6	134.2	-	Not available
มีงานประจำแต่ไม่ได้ทำงาน	37.0	0.8	0.9	-	0.2	1.7	24.9	0.9	-	7.7	-	With job not work
มี	4.7	-	-	-	0.2	-	3.6	-	-	0.9	-	Available
ไม่มี	32.3	0.8	0.9	-	-	1.7	21.3	0.9	-	6.8	-	Not available
1-9 ชั่วโมง	31.4	0.9	0.4	0.7	0.4	1.0	23.4	0.2	0.5	3.9	-	1-9 hours
มี	2.3	-	-	-	-	-	2.1	0.2	-	-	-	Available
ไม่มี	29.2	0.9	0.4	0.7	0.4	1.0	21.3	-	0.5	3.9	-	Not available
10-19 ชั่วโมง	153.7	-	5.4	1.2	2.0	5.4	126.9	4.0	-	8.7	-	10-19 hours
มี	6.4	-	-	-	-	-	4.6	-	-	1.8	-	Available
ไม่มี	147.2	-	5.4	1.2	2.0	5.4	122.3	4.0	-	6.9	-	Not available
20-29 ชั่วโมง	314.8	0.3	4.1	1.9	2.1	16.5	267.4	5.7	0.7	16.1	-	20-29 hours
มี	8.7	-	-	-	-	1.1	4.8	0.4	-	2.4	-	Available
ไม่มี	306.0	0.3	4.1	1.9	2.1	15.4	262.5	5.3	0.7	13.6	-	Not available
30-34 ชั่วโมง	177.8	0.9	2.4	1.6	1.8	17.9	131.7	11.8	1.1	8.5	-	30-34 hours
มี	1.9	-	-	-	-	-	1.6	-	-	0.4	-	Available
ไม่มี	175.9	0.9	2.4	1.6	1.8	17.9	130.2	11.8	1.1	8.1	-	Not available
35-39 ชั่วโมง	194.9	2.9	32.5	6.5	14.2	29.4	90.9	4.7	1.2	12.6	-	35-39 hours
มี	0.4	-	-	-	-	-	0.4	-	-	-	-	Available
ไม่มี	194.5	2.9	32.5	6.5	14.2	29.4	90.5	4.7	1.2	12.6	-	Not available
40-49 ชั่วโมง	394.6	7.8	27.4	17.7	33.1	113.3	95.9	28.6	6.3	64.5	-	40-49 hours
มี	1.1	-	-	-	-	0.3	0.2	-	-	0.6	-	Available
ไม่มี	393.5	7.8	27.4	17.7	33.1	113.0	95.7	28.6	6.3	63.9	-	Not available
50 ชั่วโมงขึ้นไป	211.8	2.7	4.0	4.5	4.3	120.6	44.2	10.2	2.8	18.6	-	50 hours and over
มี	0.4	-	-	-	-	-	0.2	-	-	0.2	-	Available
ไม่มี	211.4	2.7	4.0	4.5	4.3	120.6	44.0	10.2	2.8	18.4	-	Not available

ตารางที่ 10 จำนวนผู้มีงานทำ จำแนกตามอุตสาหกรรม จำนวนชั่วโมงทำงานต่อสัปดาห์ การมีเวลาเหลือพอและต้องการทำงานเพิ่มขึ้น ภาคใต้

TABLE 10 EMPLOYED PERSONS BY INDUSTRY, HOURS WORKED PER WEEK, AVAILABILITY FOR ADDITIONAL WORK , SOUTHERN REGION

ไตรมาสที่ 1/2557 : Quarter 1/2014

หน่วยเป็นพัน : In Thousands

จำนวนชั่วโมงทำงาน และ การมีเวลาเหลือพอ และต้องการทำงานเพิ่มขึ้น	อุตสาหกรรม Industry												HOURS WORKED, AND AVAILABILITY FOR ADDITIONAL WORK
	รวม	เกษตรกรรม	การทำเหมืองแร่	การผลิต	ไฟฟ้า ก๊าซ	จัดหาน้ำ บำบัดน้ำเสีย	การก่อสร้าง	การขายส่ง	การขนส่ง และ	ที่พักแรมและ	ข้อมูลข่าวสาร	การเงินและ	
	Total	การป่าไม้ และการประมง	เหมืองหิน	โอษฐ์ระบบปรับ อากาศ	Electricity	Water supply	Construction	การขายปลีก	สถานที่เก็บสินค้า	บริการด้านอาหาร	และการสื่อสาร	การประกันภัย	
		Agriculture	Mining	Manufacturing	Electricity	sewerage, waste	Transport, storage	Transportation	and storage	Accommodation and food service	communication	intermedation	
ยอดรวม	5,105.1	2,292.3	15.0	364.3	10.8	5.3	272.3	870.2	113.2	400.3	11.0	46.4	TOTAL
มี	84.3	62.6	-	2.3	-	-	6.8	6.2	0.1	1.9	0.1	-	Available
ไม่มี	5,020.8	2,229.7	15.0	362.1	10.8	5.3	265.5	864.1	113.1	398.3	10.9	46.4	Not available
มีงานประจำแต่ไม่ได้ทำงาน	102.7	81.4	-	4.1	-	-	6.4	4.7	1.1	2.5	-	0.1	With job not work
มี	14.0	10.4	-	-	-	-	3.2	0.2	-	0.1	-	-	Available
ไม่มี	88.7	71.1	-	4.1	-	-	3.3	4.5	1.1	2.4	-	0.1	Not available
1-9 ชั่วโมง	133.3	62.9	-	2.0	0.1	0.1	4.6	25.9	4.3	10.3	0.1	2.7	1-9 hours
มี	6.9	5.3	-	0.0	-	-	1.1	0.2	-	-	0.0	-	Available
ไม่มี	126.5	57.6	-	2.0	0.1	0.1	3.5	25.7	4.3	10.3	0.1	2.7	Not available
10-19 ชั่วโมง	368.8	300.8	-	7.4	1.2	0.4	8.6	10.0	1.9	2.1	-	0.5	10-19 hours
มี	15.1	13.1	-	0.0	-	-	0.2	1.1	0.1	0.1	-	-	Available
ไม่มี	353.7	287.7	-	7.4	1.2	0.4	8.4	8.8	1.8	2.0	-	0.5	Not available
20-29 ชั่วโมง	838.7	697.4	-	27.9	0.9	0.7	19.2	35.6	3.7	16.6	-	1.7	20-29 hours
มี	25.6	18.6	-	0.6	-	-	0.9	2.5	-	1.1	-	-	Available
ไม่มี	813.1	678.8	-	27.3	0.9	0.7	18.3	33.1	3.7	15.5	-	1.7	Not available
30-34 ชั่วโมง	523.4	371.2	1.1	30.8	0.1	-	14.2	45.8	4.8	21.3	0.1	2.6	30-34 hours
มี	7.6	4.8	-	0.2	-	-	0.5	1.3	-	0.3	-	-	Available
ไม่มี	515.7	366.4	1.1	30.7	0.1	-	13.7	44.5	4.8	21.0	0.1	2.6	Not available
35-39 ชั่วโมง	620.1	267.1	-	27.4	3.8	1.7	14.8	52.8	10.5	32.7	2.3	9.7	35-39 hours
มี	6.6	5.4	-	0.7	-	-	-	0.4	-	0.0	-	-	Available
ไม่มี	613.6	261.7	-	26.6	3.8	1.7	14.8	52.4	10.5	32.7	2.3	9.7	Not available
40-49 ชั่วโมง	1,676.6	339.0	11.9	201.9	4.1	2.1	165.1	402.0	57.1	182.6	6.0	27.6	40-49 hours
มี	4.7	2.1	-	0.7	-	-	-	0.5	-	0.3	0.0	-	Available
ไม่มี	1,671.9	337.0	11.9	201.2	4.1	2.1	165.1	401.5	57.1	182.4	6.0	27.6	Not available
50 ชั่วโมงขึ้นไป	841.6	172.5	2.0	62.9	0.6	0.3	39.3	293.6	29.8	132.2	2.4	1.4	50 hours and over
มี	3.8	2.9	-	-	-	-	0.9	-	-	-	-	-	Available
ไม่มี	837.8	169.6	2.0	62.9	0.6	0.3	38.4	293.6	29.8	132.2	2.4	1.4	Not available

ตารางที่ 10 จำนวนผู้มีงานทำ จำแนกตามอุตสาหกรรม จำนวนชั่วโมงทำงานต่อสัปดาห์ การมีเวลาเหลือพอและต้องการทำงานเพิ่มขึ้น ภาคใต้ (ต่อ)

TABLE 10 EMPLOYED PERSONS BY INDUSTRY, HOURS WORKED PER WEEK, AVAILABILITY FOR ADDITIONAL WORK , SOUTHERN REGION (Contd.)

ไตรมาสที่ 1/2557 : Quarter 1/2014

หน่วยเป็นพัน : In Thousands

จำนวนชั่วโมงทำงาน และ การมีเวลาเหลือพอ และต้องการทำงานเพิ่มขึ้น	อุตสาหกรรม (ต่อ) Industry (Contd.)											HOURS WORKED, AND AVAILABILITY FOR ADDITIONAL WORK
	กิจกรรม อสังหาริมทรัพย์	กิจกรรมทางวิชาชีพ วิทยุและเทคโนโลยี	การบริหารสนับสนุน และป้องกันประเทศ	การบริหารราชการ ป้องกันประเทศ	การศึกษา	กิจกรรมด้านสุขภาพ งานสังคมสงเคราะห์	ศิลปะ ความบันเทิง และนันทนาการ	บริการด้านอื่นๆ	งานในครัวเรือน	กิจกรรมของ องค์กร	ไม่ทราบ	
	Real estate activities	Professional, scientific technical activities	Administrative and support service activities	Public admin- istration defence	Education	Health and social work	Art, entertainment and recreation	Other service	Activities of household	Extra- territorial	Unknown	
ยอดรวม	14.6	22.8	49.2	207.9	176.6	83.7	27.4	111.0	11.0	-	-	TOTAL
มี	-	0.2	1.5	0.9	0.0	0.1	0.2	1.6	-	-	-	Available
ไม่มี	14.6	22.6	47.8	206.9	176.6	83.6	27.2	109.4	11.0	-	-	Not available
มีงานประจำแต่ไม่ทำงาน	-	0.2	0.1	-	1.2	0.1	-	0.9	-	-	-	With job not work
มี	-	0.2	-	-	-	-	-	-	-	-	-	Available
ไม่มี	-	-	0.1	-	1.2	0.1	-	0.9	-	-	-	Not available
1-9 ชั่วโมง	0.9	1.9	2.0	2.0	6.8	2.6	-	4.2	-	-	-	1-9 hours
มี	-	0.0	0.2	-	-	-	-	-	-	-	-	Available
ไม่มี	0.9	1.8	1.8	2.0	6.8	2.6	-	4.2	-	-	-	Not available
10-19 ชั่วโมง	1.3	0.5	1.5	14.0	12.1	2.6	1.2	2.6	0.1	-	-	10-19 hours
มี	-	-	-	-	0.0	0.1	0.2	0.0	-	-	-	Available
ไม่มี	1.3	0.5	1.5	14.0	12.1	2.6	0.9	2.6	0.1	-	-	Not available
20-29 ชั่วโมง	0.5	0.8	3.0	9.4	9.2	2.9	3.3	5.4	0.5	-	-	20-29 hours
มี	-	-	1.3	-	-	-	-	0.7	-	-	-	Available
ไม่มี	0.5	0.8	1.8	9.4	9.2	2.9	3.3	4.7	0.5	-	-	Not available
30-34 ชั่วโมง	0.4	0.1	3.7	7.4	7.3	3.1	0.9	8.1	0.4	-	-	30-34 hours
มี	-	-	-	0.4	-	-	-	0.2	-	-	-	Available
ไม่มี	0.4	0.1	3.7	7.0	7.3	3.1	0.9	7.8	0.4	-	-	Not available
35-39 ชั่วโมง	0.4	4.0	3.3	88.9	62.9	24.3	2.5	9.8	1.3	-	-	35-39 hours
มี	-	-	-	-	-	-	-	-	-	-	-	Available
ไม่มี	0.4	4.0	3.3	88.9	62.9	24.3	2.5	9.8	1.3	-	-	Not available
40-49 ชั่วโมง	9.5	11.4	21.2	67.6	70.9	32.8	14.3	42.7	6.8	-	-	40-49 hours
มี	-	-	-	0.5	-	-	-	0.6	-	-	-	Available
ไม่มี	9.5	11.4	21.2	67.1	70.9	32.8	14.3	42.1	6.8	-	-	Not available
50 ชั่วโมงขึ้นไป	1.6	4.0	14.5	18.5	6.3	15.3	5.2	37.4	1.9	-	-	50 hours and over
มี	-	-	-	-	-	-	-	-	-	-	-	Available
ไม่มี	1.6	4.0	14.5	18.5	6.3	15.3	5.2	37.4	1.9	-	-	Not available

ตารางที่ 10 จำนวนผู้มีงานทำ จำแนกตามอุตสาหกรรม จำนวนชั่วโมงทำงานต่อสัปดาห์ การมีเวลาเหลือพอและต้องการทำงานเพิ่มขึ้น และ เพศ ภาคใต้

TABLE 10 EMPLOYED PERSONS BY INDUSTRY, HOURS WORKED PER WEEK, AVAILABILITY FOR ADDITIONAL WORK AND SEX , SOUTHERN REGION

ไตรมาสที่ 1/2557 : Quarter 1/2014

หน่วยนับพัน : In Thousands

จำนวนชั่วโมงทำงาน เพศ และ การมีเวลาเหลือพอ และต้องการทำงานเพิ่มขึ้น	รวม Total	อุตสาหกรรม Industry											ข้อมูลข่าวสาร และการสื่อสาร Information and communication	กิจกรรมการเงินและ การประกันภัย Financial intermedation	HOURS WORKED, SEX AND AVAILABILITY FOR ADDITIONAL WORK
		เกษตรกรรม การป้อนไม้ และการประมง Agriculture	การทำ เหมืองแร่ และเหมืองหิน Mining	การผลิต Manufacturing	ไฟฟ้า ก๊าซ ไอน้ำระบบปรับอากาศ Electricity	การจัดหาน้ำ ป่าบ้น้ำเสีย และประปา Water supply sewerage, waste	การก่อสร้าง Construction	การขนส่ง การขายปลีก การซ่อมยานยนต์ Transport, storage	การขนส่ง และ สถานที่เก็บสินค้า Transportation and storage	ที่พักแรมและ บริการด้านอาหาร Accommodation and food service					
ชาย	2,818.7	1,339.1	13.6	176.7	7.7	2.9	244.9	444.3	99.7	132.2	8.2	21.0			TOTAL (MALE)
มี	53.9	40.5	-	1.5	-	-	5.5	3.6	0.1	0.2	0.0	-			Available
ไม่มี	2,764.8	1,298.6	13.6	175.2	7.7	2.9	239.5	440.7	99.6	131.9	8.2	21.0			Not available
มีงานประจำแต่ไม่ได้ทำงาน	60.3	50.3	-	0.9	-	-	4.4	2.9	1.1	0.3	-	0.1			With job not work
มี	9.2	6.5	-	-	-	-	2.4	0.2	-	-	-	-			Available
ไม่มี	51.1	43.8	-	0.9	-	-	2.0	2.7	1.1	0.3	-	0.1			Not available
1-9 ชั่วโมง	65.8	31.1	-	2.0	0.1	-	3.5	13.4	2.7	3.6	-	1.3			1-9 hours
มี	4.1	3.2	-	0.0	-	-	0.6	-	-	-	-	-			Available
ไม่มี	61.7	27.9	-	2.0	0.1	-	2.9	13.4	2.7	3.6	-	1.3			Not available
10-19 ชั่วโมง	181.1	149.2	-	2.8	0.9	-	5.9	3.6	1.7	0.1	-	-			10-19 hours
มี	8.0	6.9	-	-	-	-	0.2	0.6	0.1	-	-	-			Available
ไม่มี	173.1	142.4	-	2.8	0.9	-	5.7	3.0	1.6	0.1	-	-			Not available
20-29 ชั่วโมง	458.1	385.4	-	11.8	0.1	0.4	17.9	17.6	3.2	2.7	-	1.1			20-29 hours
มี	15.9	12.0	-	-	-	-	0.9	1.8	-	-	-	-			Available
ไม่มี	442.2	373.5	-	11.8	0.1	0.4	17.0	15.8	3.2	2.7	-	1.1			Not available
30-34 ชั่วโมง	292.3	216.8	1.1	10.7	0.1	-	13.7	25.7	4.1	6.1	0.1	0.9			30-34 hours
มี	4.0	2.6	-	-	-	-	0.5	0.4	-	0.2	-	-			Available
ไม่มี	288.3	214.2	1.1	10.7	0.1	-	13.2	25.2	4.1	5.9	0.1	0.9			Not available
35-39 ชั่วโมง	334.5	163.4	-	12.4	2.2	1.0	14.0	26.5	8.7	9.6	1.7	3.4			35-39 hours
มี	6.1	5.0	-	0.7	-	-	-	0.4	-	-	-	-			Available
ไม่มี	328.4	158.4	-	11.6	2.2	1.0	14.0	26.1	8.7	9.6	1.7	3.4			Not available
40-49 ชั่วโมง	972.2	222.9	10.5	103.3	3.7	1.2	150.0	223.4	49.0	66.5	4.2	13.7			40-49 hours
มี	3.3	1.9	-	0.7	-	-	-	0.1	-	-	0.0	-			Available
ไม่มี	969.0	221.0	10.5	102.6	3.7	1.2	150.0	223.2	49.0	66.5	4.2	13.7			Not available
50 ชั่วโมงขึ้นไป	454.4	120.0	2.0	32.8	0.6	0.3	35.5	131.3	29.3	43.4	2.2	0.5			50 hours and over
มี	3.4	2.5	-	-	-	-	0.9	-	-	-	-	-			Available
ไม่มี	451.0	117.6	2.0	32.8	0.6	0.3	34.6	131.3	29.3	43.4	2.2	0.5			Not available
หญิง	2,286.4	953.2	1.4	187.6	3.1	2.4	27.3	426.0	13.5	268.1	2.7	25.3			TOTAL (FEMALE)
มี	30.4	22.1	-	0.8	-	-	1.3	2.6	-	1.7	0.0	-			Available
ไม่มี	2,255.9	931.1	1.4	186.8	3.1	2.4	26.1	423.3	13.5	266.4	2.7	25.3			Not available
มีงานประจำแต่ไม่ได้ทำงาน	42.4	31.1	-	3.2	-	-	2.0	1.8	-	2.2	-	-			With job not work
มี	4.9	3.8	-	-	-	-	0.8	-	-	0.1	-	-			Available
ไม่มี	37.5	27.3	-	3.2	-	-	1.3	1.8	-	2.1	-	-			Not available
1-9 ชั่วโมง	67.6	31.8	-	-	-	0.1	1.1	12.4	1.6	6.8	0.1	1.4			1-9 hours
มี	2.8	2.1	-	-	-	-	0.5	0.2	-	-	0.0	-			Available
ไม่มี	64.7	29.7	-	-	-	0.1	0.5	12.2	1.6	6.8	0.1	1.4			Not available
10-19 ชั่วโมง	187.7	151.6	-	4.6	0.3	0.4	2.7	6.4	0.2	2.0	-	0.5			10-19 hours
มี	7.1	6.3	-	0.0	-	-	-	0.5	-	0.1	-	-			Available
ไม่มี	180.6	145.3	-	4.6	0.3	0.4	2.7	5.9	0.2	1.9	-	0.5			Not available
20-29 ชั่วโมง	380.5	311.9	-	16.1	0.9	0.4	1.3	18.0	0.5	13.9	-	0.6			20-29 hours
มี	9.7	6.7	-	0.6	-	-	-	0.7	-	1.1	-	-			Available
ไม่มี	370.8	305.3	-	15.5	0.9	0.4	1.3	17.3	0.5	12.8	-	0.6			Not available
30-34 ชั่วโมง	231.1	154.4	-	20.1	-	-	0.5	20.1	0.7	15.2	-	1.6			30-34 hours
มี	3.7	2.3	-	0.2	-	-	-	0.9	-	0.0	-	-			Available
ไม่มี	227.4	152.2	-	19.9	-	-	0.5	19.3	0.7	15.1	-	1.6			Not available
35-39 ชั่วโมง	285.6	103.7	35	15.0	1.6	0.7	0.8	26.3	1.8	23.1	0.6	6.4			35-39 hours
มี	0.4	0.4	-	-	-	-	-	-	-	0.0	-	-			Available
ไม่มี	285.2	103.3	-	15.0	1.6	0.7	0.8	26.3	1.8	23.1	0.6	6.4			Not available
40-49 ชั่วโมง	704.3	116.2	1.4	98.6	0.4	0.9	15.1	178.6	8.1	116.1	1.8	13.9			40-49 hours
มี	1.4	0.2	-	0.0	-	-	-	0.4	-	0.3	-	-			Available
ไม่มี	702.9	116.0	1.4	98.5	0.4	0.9	15.1	178.3	8.1	115.9	1.8	13.9			Not available
50 ชั่วโมงขึ้นไป	387.2	52.4	-	30.1	-	-	3.9	162.2	0.5	88.8	0.2	0.9			50 hours and over
มี	0.4	0.4	-	-	-	-	-	-	-	-	-	-			Available
ไม่มี	386.8	52.0	-	30.1	-	-	3.9	162.2	0.5	88.8	0.2	0.9			Not available

ตารางที่ 10 จำนวนผู้มีงานทำ จำแนกตามอุตสาหกรรม จำนวนชั่วโมงทำงานต่อสัปดาห์ การมีเวลาเหลือพอและต้องการทำงานเพิ่มขึ้น และเพศ ภาคใต้ (ต่อ)

TABLE 10 EMPLOYED PERSONS BY INDUSTRY, HOURS WORKED PER WEEK, AVAILABILITY FOR ADDITIONAL WORK AND SEX , SOUTHERN REGION (Contd.)

ไตรมาสที่ 1/2557 : Quarter 1/2014

หน่วยเป็นพัน : In Thousands

จำนวนชั่วโมงทำงาน เพศ และ การมีเวลาเหลือพอ และต้องการทำงานเพิ่มขึ้น	อุตสาหกรรม (ต่อ) Industry (Contd.)												HOURS WORKED, SEX AND AVAILABILITY FOR ADDITIONAL WORK
	กิจกรรม อสังหาริมทรัพย์ Real estate activities	กิจกรรมทางวิชาชีพ วิทย์และเทคโนโลยี Professional,scientific technical activities	การบริหารสนับสนุน และป้องกันประเทศ Administrative and support service activities	การบริหารราชการ ป้องกันประเทศ Public admin- istration defence	การศึกษา Education	กิจกรรมด้านสุขภาพ งานสังคมสงเคราะห์ Health and social work	ศิลปะ ความบันเทิง และนันทนาการ Art, entertainment	บริการด้านอื่นๆ Other service	งานในครัวเรือน ส่วนบุคคล Activities of household	กิจกรรมของ องค์กร Extra- territorial	ไม่ทราบ Unknown		
ชาย	6.3	15.0	29.3	138.0	58.4	15.2	13.6	51.8	0.8	-	-	TOTAL (MALE)	
มี	-	-	1.5	0.5	0.0	-	0.2	0.2	-	-	-	Available	
ไม่มี	6.3	15.0	27.8	137.5	58.4	15.2	13.4	51.6	0.8	-	-	Not available	
มีงานประจำแต่ไม่ได้ทำงาน	-	-	0.1	-	0.2	-	-	0.1	-	-	-	With job not work	
มี	-	-	-	-	-	-	-	-	-	-	-	Available	
ไม่มี	-	-	0.1	-	0.2	-	-	0.1	-	-	-	Not available	
1-9 ชั่วโมง	0.9	-	1.4	1.7	3.5	0.0	-	0.6	-	-	-	1-9 hours	
มี	-	-	0.2	-	-	-	-	-	-	-	-	Available	
ไม่มี	0.9	-	1.2	1.7	3.5	0.0	-	0.6	-	-	-	Not available	
10-19 ชั่วโมง	0.8	0.5	1.2	8.1	2.8	0.3	1.2	2.1	-	-	-	10-19 hours	
มี	-	-	-	-	0.0	-	0.2	-	-	-	-	Available	
ไม่มี	0.8	0.5	1.2	8.1	2.8	0.3	0.9	2.1	-	-	-	Not available	
20-29 ชั่วโมง	0.4	-	2.7	5.1	3.9	-	2.4	3.5	-	-	-	20-29 hours	
มี	-	-	1.3	-	-	-	-	-	-	-	-	Available	
ไม่มี	0.4	-	1.4	5.1	3.9	-	2.4	3.5	-	-	-	Not available	
30-34 ชั่วโมง	0.4	0.1	1.9	4.3	1.6	0.4	0.4	3.9	-	-	-	30-34 hours	
มี	-	-	-	-	-	-	-	0.2	-	-	-	Available	
ไม่มี	0.4	0.1	1.9	4.3	1.6	0.4	0.4	3.7	-	-	-	Not available	
35-39 ชั่วโมง	-	3.0	2.5	57.5	17.8	5.3	0.8	4.7	0.1	-	-	35-39 hours	
มี	-	-	-	-	-	-	-	-	-	-	-	Available	
ไม่มี	-	3.0	2.5	57.5	17.8	5.3	0.8	4.7	0.1	-	-	Not available	
40-49 ชั่วโมง	3.1	8.5	9.6	45.5	24.4	7.5	5.2	19.6	0.7	-	-	40-49 hours	
มี	-	-	-	0.5	-	-	-	-	-	-	-	Available	
ไม่มี	3.1	8.5	9.6	45.0	24.4	7.5	5.2	19.6	0.7	-	-	Not available	
50 ชั่วโมงขึ้นไป	0.7	3.0	10.0	15.9	4.3	1.7	3.6	17.3	0.1	-	-	50 hours and over	
มี	-	-	-	-	-	-	-	-	-	-	-	Available	
ไม่มี	0.7	3.0	10.0	15.9	4.3	1.7	3.6	17.3	0.1	-	-	Not available	
หญิง	8.3	7.7	19.9	69.9	118.2	68.5	13.8	59.2	10.3	-	-	TOTAL (FEMALE)	
มี	-	0.2	-	0.4	-	0.1	-	1.3	-	-	-	Available	
ไม่มี	8.3	7.6	19.9	69.5	118.2	68.4	13.8	57.8	10.3	-	-	Not available	
มีงานประจำแต่ไม่ได้ทำงาน	-	0.2	-	-	1.0	0.1	-	0.8	-	-	-	With job not work	
มี	-	0.2	-	-	-	-	-	-	-	-	-	Available	
ไม่มี	-	-	-	-	1.0	0.1	-	0.8	-	-	-	Not available	
1-9 ชั่วโมง	0.0	1.9	0.6	0.3	3.3	2.5	-	3.6	-	-	-	1-9 hours	
มี	-	0.0	-	-	-	-	-	-	-	-	-	Available	
ไม่มี	0.0	1.8	0.6	0.3	3.3	2.5	-	3.6	-	-	-	Not available	
10-19 ชั่วโมง	0.5	-	0.3	5.9	9.3	2.3	0.0	0.5	0.1	-	-	10-19 hours	
มี	-	-	-	-	-	0.1	-	0.0	-	-	-	Available	
ไม่มี	0.5	-	0.3	5.9	9.3	2.2	0.0	0.4	0.1	-	-	Not available	
20-29 ชั่วโมง	0.0	0.8	0.4	4.3	5.3	2.9	0.9	1.9	0.5	-	-	20-29 hours	
มี	-	-	-	-	-	-	-	0.7	-	-	-	Available	
ไม่มี	0.0	0.8	0.4	4.3	5.3	2.9	0.9	1.2	0.5	-	-	Not available	
30-34 ชั่วโมง	-	-	1.8	3.2	5.8	2.7	0.5	4.1	0.4	-	-	30-34 hours	
มี	-	-	-	0.4	-	-	-	-	-	-	-	Available	
ไม่มี	-	-	1.8	2.8	5.8	2.7	0.5	4.1	0.4	-	-	Not available	
35-39 ชั่วโมง	0.4	1.0	0.8	31.4	45.0	19.0	1.7	5.0	1.3	-	-	35-39 hours	
มี	-	-	-	-	-	-	-	-	-	-	-	Available	
ไม่มี	0.4	1.0	0.8	31.4	45.0	19.0	1.7	5.0	1.3	-	-	Not available	
40-49 ชั่วโมง	6.5	2.9	11.6	22.1	46.4	25.3	9.1	23.2	6.1	-	-	40-49 hours	
มี	-	-	-	-	-	-	-	0.6	-	-	-	Available	
ไม่มี	6.5	2.9	11.6	22.1	46.4	25.3	9.1	22.6	6.1	-	-	Not available	
50 ชั่วโมงขึ้นไป	0.9	1.1	4.5	2.6	2.0	13.7	1.6	20.1	1.8	-	-	50 hours and over	
มี	-	-	-	-	-	-	-	-	-	-	-	Available	
ไม่มี	0.9	1.1	4.5	2.6	2.0	13.7	1.6	20.1	1.8	-	-	Not available	

ตารางที่ 10 จำนวนผู้มีงานทำ จำแนกตามอุตสาหกรรม จำนวนชั่วโมงทำงานต่อสัปดาห์ การมีเวลาเหลือพอและต้องการทำงานเพิ่มขึ้น เพศ และเขตการปกครอง ภาคใต้ (ต่อ)

TABLE 10 EMPLOYED PERSONS BY INDUSTRY, HOURS WORKED PER WEEK, AVAILABILITY FOR ADDITIONAL WORK, SEX AND AREA, SOUTHERN REGION (Contd.)

ไตรมาสที่ 1/2557 : Quarter 1/2014

ในเขตเทศบาล MUNICIPAL AREA

หน่วยเป็นพัน : In Thousands

จำนวนชั่วโมงทำงาน เพศ และ การมีเวลาเหลือพอ และต้องการทำงานเพิ่มขึ้น	รวม Total	อุตสาหกรรม Industry											HOURS WORKED, SEX AND AVAILABILITY FOR ADDITIONAL WORK
		เกษตรกรรม การป่าไม้ และการประมง	การทำเหมืองแร่ และเหมืองหิน	การผลิต Manufaturing	ไฟฟ้า ก๊าซ ไอน้ำระบบปรับอากาศ	การจัดหาน้ำ บำบัดน้ำเสีย และประปา Water supply sewerage, waste	การก่อสร้าง Construction	การขนส่ง การขายปลีก การซ่อมยานยนต์ Transport, storage	การขนส่ง และ สถานที่เก็บสินค้า Transportation and storage	ที่พักแรมและ บริการด้านอาหาร Accommodation and food service	ข้อมูลข่าวสาร และการสื่อสาร Information and communication	กิจกรรมการเงินและ การประกันภัย Financial intermedation	
		Agriculture	Mining	Manufacturing	Electricity								
ยอดรวม (ชาย)	900.6	202.2	7.5	78.9	4.0	1.7	82.5	216.9	46.5	80.1	5.8	12.2	TOTAL (MALE)
มี	8.0	3.0	-	0.7	-	-	2.2	1.3	-	0.2	0.0	-	Available
ไม่มี	892.7	199.2	7.5	78.2	4.0	1.7	80.3	215.7	46.5	79.8	5.8	12.2	Not available
มีงานประจำแต่ไม่ได้ทำงาน	8.8	6.1	-	-	-	-	1.5	0.6	0.2	0.3	-	-	With job not work
มี	1.1	0.4	-	-	-	-	0.7	-	-	-	-	-	Available
ไม่มี	7.8	5.7	-	-	-	-	0.8	0.6	0.2	0.3	-	-	Not available
1-9 ชั่วโมง	38.6	4.7	-	2.0	0.1	-	3.2	13.4	2.7	3.6	-	1.3	1-9 hours
มี	0.7	0.0	-	0.0	-	-	0.6	-	-	-	-	-	Available
ไม่มี	37.9	4.6	-	2.0	0.1	-	2.7	13.4	2.7	3.6	-	1.3	Not available
10-19 ชั่วโมง	36.3	23.1	-	0.5	0.2	-	3.6	1.2	0.0	0.1	-	-	10-19 hours
มี	1.1	0.4	-	-	-	-	0.2	0.2	-	-	-	-	Available
ไม่มี	35.3	22.6	-	0.5	0.2	-	3.5	1.0	0.0	0.1	-	-	Not available
20-29 ชั่วโมง	80.3	49.4	-	4.8	0.1	0.4	5.2	6.4	1.1	1.6	-	1.1	20-29 hours
มี	1.7	1.1	-	-	-	-	0.2	0.4	-	-	-	-	Available
ไม่มี	78.6	48.4	-	4.8	0.1	0.4	5.0	6.0	1.1	1.6	-	1.1	Not available
30-34 ชั่วโมง	63.1	34.6	1.0	2.7	0.1	-	4.4	8.3	0.6	3.5	0.1	0.9	30-34 hours
มี	1.4	0.4	-	-	-	-	0.5	0.1	-	0.2	-	-	Available
ไม่มี	61.7	34.2	1.0	2.7	0.1	-	3.9	8.2	0.6	3.2	0.1	0.9	Not available
35-39 ชั่วโมง	96.5	23.3	-	3.4	1.4	1.0	6.7	10.1	3.2	3.8	1.2	1.9	35-39 hours
มี	0.7	0.3	-	-	-	-	-	0.4	-	-	-	-	Available
ไม่มี	95.8	23.0	-	3.4	1.4	1.0	6.7	9.7	3.2	3.8	1.2	1.9	Not available
40-49 ชั่วโมง	384.6	39.8	5.2	47.7	2.0	0.3	47.6	106.6	25.7	41.1	3.6	6.7	40-49 hours
มี	0.8	-	-	0.7	-	-	-	0.1	-	-	0.0	-	Available
ไม่มี	383.8	39.8	5.2	47.0	2.0	0.3	47.6	106.5	25.7	41.1	3.6	6.7	Not available
50 ชั่วโมงขึ้นไป	192.4	21.4	1.2	17.8	0.2	-	10.2	70.3	13.1	26.3	0.9	0.3	50 hours and over
มี	0.5	0.5	-	-	-	-	-	-	-	-	-	-	Available
ไม่มี	191.9	20.9	1.2	17.8	0.2	-	10.2	70.3	13.1	26.3	0.9	0.3	Not available

ตารางที่ 10 จำนวนผู้มีงานทำ จำแนกตามอุตสาหกรรม จำนวนชั่วโมงทำงานต่อสัปดาห์ การมีเวลาเหลือพอและต้องการทำงานเพิ่มขึ้น เพศ และเขตการปกครอง ภาคใต้ (ต่อ)

TABLE 10 EMPLOYED PERSONS BY INDUSTRY, HOURS WORKED PER WEEK, AVAILABILITY FOR ADDITIONAL WORK, SEX AND AREA, SOUTHERN REGION (Contd.)

ไตรมาสที่ 1/2557 : Quarter 1/2014

ในเขตเทศบาล MUNICIPAL AREA

หน่วยเป็นพัน : In Thousands

จำนวนชั่วโมงทำงาน เพศ และ การมีเวลาเหลือพอ และต้องการทำงานเพิ่มขึ้น	รวม Total	อุตสาหกรรม Industry											HOURS WORKED, SEX AND AVAILABILITY FOR ADDITIONAL WORK
		เกษตรกรรม การป่าไม้ และการประมง Agriculture	การทำ เหมืองแร่ และเหมืองหิน Mining	การผลิต Manufacturing	ไฟฟ้า ก๊าซ ไอน้ำระบบปรับอากาศ Electricity	การจัดหาน้ำ บำบัดน้ำเสีย และประปา Water supply sewerage, waste	การก่อสร้าง Construction	การขนส่ง การขายปลีก การซ่อมยานยนต์ Transport, storage	การขนส่ง และ สถานที่เก็บสินค้า Transportation and storage	ที่พักแรมและ บริการด้านอาหาร Accommodation and food service	ข้อมูลข่าวสาร และการสื่อสาร Information and communication	กิจกรรมการเงินและ การประกันภัย Financial intermedation	
ยอดรวม (หญิง)	770.5	117.5	0.2	61.7	1.6	1.4	13.8	209.9	2.2	142.6	2.6	14.7	TOTAL (FEMALE)
มี	4.5	1.6	-	0.4	-	-	0.5	1.2	-	0.6	0.0	-	Available
ไม่มี	766.0	115.9	0.2	61.2	1.6	1.4	13.3	208.7	2.2	142.0	2.6	14.7	Not available
มีงานประจำแต่ไม่ได้ทำงาน	5.4	2.7	-	0.3	-	-	0.3	0.2	-	1.6	-	-	With job not work
มี	0.2	0.1	-	-	-	-	-	-	-	0.1	-	-	Available
ไม่มี	5.2	2.7	-	0.3	-	-	0.3	0.2	-	1.5	-	-	Not available
1-9 ชั่วโมง	36.1	3.6	-	-	-	0.1	1.1	11.3	0.7	6.8	0.1	1.4	1-9 hours
มี	0.6	-	-	-	-	-	0.5	-	-	-	0.0	-	Available
ไม่มี	35.5	3.6	-	-	-	0.1	0.5	11.3	0.7	6.8	0.1	1.4	Not available
10-19 ชั่วโมง	34.0	18.5	-	0.5	-	0.4	2.0	1.3	0.1	1.0	-	0.5	10-19 hours
มี	0.6	0.3	-	0.0	-	-	-	0.1	-	0.1	-	-	Available
ไม่มี	33.4	18.3	-	0.5	-	0.4	2.0	1.2	0.1	0.9	-	0.5	Not available
20-29 ชั่วโมง	65.8	37.1	-	7.2	-	0.2	0.9	7.6	0.0	4.7	-	0.3	20-29 hours
มี	1.0	0.5	-	0.2	-	-	-	0.2	-	-	-	-	Available
ไม่มี	64.8	36.5	-	7.0	-	0.2	0.9	7.4	0.0	4.7	-	0.3	Not available
30-34 ชั่วโมง	53.3	22.1	-	4.6	-	-	0.5	8.8	-	7.7	-	1.4	30-34 hours
มี	1.7	0.7	-	0.2	-	-	-	0.9	-	0.0	-	-	Available
ไม่มี	51.6	21.4	-	4.4	-	-	0.5	8.0	-	7.7	-	1.4	Not available
35-39 ชั่วโมง	90.7	11.3	-	7.7	1.3	0.4	0.6	9.8	0.1	11.7	0.6	2.5	35-39 hours
มี	0.0	-	-	-	-	-	-	-	-	0.0	-	-	Available
ไม่มี	90.7	11.3	-	7.7	1.3	0.4	0.6	9.8	0.1	11.7	0.6	2.5	Not available
40-49 ชั่วโมง	309.8	14.4	0.2	30.8	0.4	0.4	8.0	93.1	1.2	62.1	1.8	7.9	40-49 hours
มี	0.3	-	-	0.0	-	-	-	0.1	-	0.3	-	-	Available
ไม่มี	309.5	14.4	0.2	30.7	0.4	0.4	8.0	93.1	1.2	61.8	1.8	7.9	Not available
50 ชั่วโมงขึ้นไป	175.4	7.8	-	10.6	-	-	0.7	77.9	0.1	47.1	0.0	0.8	50 hours and over
มี	-	-	-	-	-	-	-	-	-	-	-	-	Available
ไม่มี	175.4	7.8	-	10.6	-	-	0.7	77.9	0.1	47.1	0.0	0.8	Not available

ตารางที่ 10 จำนวนผู้มีงานทำ จำแนกตามอุตสาหกรรม จำนวนชั่วโมงทำงานต่อสัปดาห์ การมีเวลาเหลือพอและต้องการทำงานเพิ่มขึ้น เพศ และเขตการปกครอง ภาคใต้ (ต่อ)

TABLE 10 EMPLOYED PERSONS BY INDUSTRY, HOURS WORKED PER WEEK, AVAILABILITY FOR ADDITIONAL WORK, SEX AND AREA, SOUTHERN REGION (Contd.)

ไตรมาสที่ 1/2557 : Quarter 1/2014

ในเขตเทศบาล MUNICIPAL AREA

หน่วยเป็นพัน : In Thousands

จำนวนชั่วโมงทำงาน เพศ และ การมีเวลาเหลือพอ และต้องการทำงานเพิ่มขึ้น	อุตสาหกรรม (ต่อ) Industry (Contd.)												HOURS WORKED, SEX AND AVAILABILITY FOR ADDITIONAL WORK
	กิจกรรม อสังหาริมทรัพย์ Real estate activities	กิจกรรมทางวิชาชีพ วิทย์และเทคโนโลยี Professional,scientific technical activities	การบริหารสนับสนุน และป้องกันประเทศ Administrative and support service activities	การบริหารราชการ ป้องกันประเทศ Public admin- istration defence	การศึกษา Education	กิจกรรมด้านสุขภาพ งานสังคมสงเคราะห์ Health and social work	ศิลปะ ความบันเทิง และนันทนาการ Art, entertainment	บริการด้านอื่นๆ Other service	งานในครัวเรือน ส่วนบุคคล Activities of household	กิจกรรมของ องค์กร Extra- territorial	ไม่ทราบ Unknown		
ยอดรวม (ชาย)	5.3	10.2	18.7	62.9	27.6	5.1	6.4	25.9	0.2	-	-	TOTAL (MALE)	
มี	-	-	-	-	0.0	-	0.2	0.2	-	-	-	Available	
ไม่มี	5.3	10.2	18.7	62.9	27.6	5.1	6.1	25.6	0.2	-	-	Not available	
มีงานประจำแต่ไม่ได้ทำงาน	-	-	0.1	-	-	-	-	0.1	-	-	-	With job not work	
มี	-	-	-	-	-	-	-	-	-	-	-	Available	
ไม่มี	-	-	0.1	-	-	-	-	0.1	-	-	-	Not available	
1-9 ชั่วโมง	0.7	-	1.2	1.6	3.5	0.0	-	0.6	-	-	-	1-9 hours	
มี	-	-	-	-	-	-	-	-	-	-	-	Available	
ไม่มี	0.7	-	1.2	1.6	3.5	0.0	-	0.6	-	-	-	Not available	
10-19 ชั่วโมง	0.5	0.5	0.1	4.7	1.1	0.3	0.4	-	-	-	-	10-19 hours	
มี	-	-	-	-	0.0	-	0.2	-	-	-	-	Available	
ไม่มี	0.5	0.5	0.1	4.7	1.1	0.3	0.2	-	-	-	-	Not available	
20-29 ชั่วโมง	0.4	-	0.9	3.3	1.7	-	1.0	3.0	-	-	-	20-29 hours	
มี	-	-	-	-	-	-	-	-	-	-	-	Available	
ไม่มี	0.4	-	0.9	3.3	1.7	-	1.0	3.0	-	-	-	Not available	
30-34 ชั่วโมง	0.4	0.1	1.6	2.3	0.5	-	0.3	1.7	-	-	-	30-34 hours	
มี	-	-	-	-	-	-	-	0.2	-	-	-	Available	
ไม่มี	0.4	0.1	1.6	2.3	0.5	-	0.3	1.4	-	-	-	Not available	
35-39 ชั่วโมง	-	0.8	1.4	25.9	7.5	1.7	0.5	2.7	0.1	-	-	35-39 hours	
มี	-	-	-	-	-	-	-	-	-	-	-	Available	
ไม่มี	-	0.8	1.4	25.9	7.5	1.7	0.5	2.7	0.1	-	-	Not available	
40-49 ชั่วโมง	2.6	6.4	5.6	19.3	12.2	2.5	1.6	8.4	0.1	-	-	40-49 hours	
มี	-	-	-	-	-	-	-	-	-	-	-	Available	
ไม่มี	2.6	6.4	5.6	19.3	12.2	2.5	1.6	8.4	0.1	-	-	Not available	
50 ชั่วโมงขึ้นไป	0.7	2.4	7.9	5.8	1.2	0.6	2.6	9.5	0.1	-	-	50 hours and over	
มี	-	-	-	-	-	-	-	-	-	-	-	Available	
ไม่มี	0.7	2.4	7.9	5.8	1.2	0.6	2.6	9.5	0.1	-	-	Not available	

ตารางที่ 10 จำนวนผู้มีงานทำ จำแนกตามอุตสาหกรรม จำนวนชั่วโมงทำงานต่อสัปดาห์ การมีเวลาเหลือพอและต้องการทำงานเพิ่มขึ้น เพศ และเขตการปกครอง ภาคใต้ (ต่อ)

TABLE 10 EMPLOYED PERSONS BY INDUSTRY, HOURS WORKED PER WEEK, AVAILABILITY FOR ADDITIONAL WORK, SEX AND AREA, SOUTHERN REGION (Contd.)

ไตรมาสที่ 1/2557 : Quarter 1/2014

ในเขตเทศบาล MUNICIPAL AREA

หน่วยเป็นพัน : In Thousands

จำนวนชั่วโมงทำงาน เพศ และ การมีเวลาเหลือพอ และต้องการทำงานเพิ่มขึ้น	อุตสาหกรรม (ต่อ) Industry (Contd.)												HOURS WORKED, SEX AND AVAILABILITY FOR ADDITIONAL WORK
	กิจกรรม อสังหาริมทรัพย์	กิจกรรมทางวิชาชีพ วิทย์และเทคโนโลยี	การบริหารสนับสนุน และป้องกันประเทศ	การบริหารราชการ ป้องกันประเทศ	การศึกษา	กิจกรรมด้านสุขภาพ งานสังคมสงเคราะห์	ศิลปะ ความบันเทิง และนันทนาการ	บริการด้านอื่นๆ	งานในครัวเรือน ส่วนบุคคล	กิจกรรมของ องค์กร	ไม่ทราบ		
	Real estate	Professional,scientific	Administrative	Public admin- istration defence	Education	Health and social work	Art, entertainment	Other service	Activities of household	Extra- territorial	Unknown		
	activities	technical activities	and support service activities										
ยอดรวม (หญิง)	6.9	5.8	14.1	35.8	55.0	38.9	4.0	35.4	6.5	-	-	TOTAL (FEMALE)	
มี	-	0.0	-	-	-	0.1	-	0.1	-	-	-	Available	
ไม่มี	6.9	5.7	14.1	35.8	55.0	38.9	4.0	35.3	6.5	-	-	Not available	
มีงานประจำแต่ไม่ได้ทำงาน	-	-	-	-	0.1	0.1	-	0.2	-	-	-	With job not work	
มี	-	-	-	-	-	-	-	-	-	-	-	Available	
ไม่มี	-	-	-	-	0.1	0.1	-	0.2	-	-	-	Not available	
1-9 ชั่วโมง	0.0	1.9	0.6	0.1	3.1	2.3	-	3.1	-	-	-	1-9 hours	
มี	-	0.0	-	-	-	-	-	-	-	-	-	Available	
ไม่มี	0.0	1.8	0.6	0.1	3.1	2.3	-	3.1	-	-	-	Not available	
10-19 ชั่วโมง	0.5	-	-	3.7	4.1	1.4	0.0	0.1	-	-	-	10-19 hours	
มี	-	-	-	-	-	0.1	-	0.0	-	-	-	Available	
ไม่มี	0.5	-	-	3.7	4.1	1.4	0.0	0.1	-	-	-	Not available	
20-29 ชั่วโมง	0.0	0.8	0.1	2.8	2.1	0.7	0.3	0.8	0.3	-	-	20-29 hours	
มี	-	-	-	-	-	-	-	0.1	-	-	-	Available	
ไม่มี	0.0	0.8	0.1	2.8	2.1	0.7	0.3	0.7	0.3	-	-	Not available	
30-34 ชั่วโมง	-	-	1.6	1.2	2.3	1.0	0.3	1.8	0.2	-	-	30-34 hours	
มี	-	-	-	-	-	-	-	-	-	-	-	Available	
ไม่มี	-	-	1.6	1.2	2.3	1.0	0.3	1.8	0.2	-	-	Not available	
35-39 ชั่วโมง	0.4	0.5	0.2	14.3	14.9	10.6	0.4	3.3	0.3	-	-	35-39 hours	
มี	-	-	-	-	-	-	-	-	-	-	-	Available	
ไม่มี	0.4	0.5	0.2	14.3	14.9	10.6	0.4	3.3	0.3	-	-	Not available	
40-49 ชั่วโมง	5.1	2.0	8.4	13.0	27.5	13.8	2.1	13.3	4.3	-	-	40-49 hours	
มี	-	-	-	-	-	-	-	-	-	-	-	Available	
ไม่มี	5.1	2.0	8.4	13.0	27.5	13.8	2.1	13.3	4.3	-	-	Not available	
50 ชั่วโมงขึ้นไป	0.9	0.7	3.2	0.7	0.9	9.1	0.9	12.9	1.3	-	-	50 hours and over	
มี	-	-	-	-	-	-	-	-	-	-	-	Available	
ไม่มี	0.9	0.7	3.2	0.7	0.9	9.1	0.9	12.9	1.3	-	-	Not available	

ตารางที่ 10 จำนวนผู้มีงานทำ จำแนกตามอุตสาหกรรม จำนวนชั่วโมงทำงานต่อสัปดาห์ การมีเวลาเหลือพอและต้องการทำงานเพิ่มขึ้น เพศ และเขตการปกครอง ภาคใต้ (ต่อ)

TABLE 10 EMPLOYED PERSONS BY INDUSTRY, HOURS WORKED PER WEEK, AVAILABILITY FOR ADDITIONAL WORK, SEX AND AREA, SOUTHERN REGION (Contd.)

ไตรมาสที่ 1/2557 : Quarter 1/2014

นอกเขตเทศบาล NON-MUNICIPAL AREA

หน่วยเป็นพัน : In Thousands

จำนวนชั่วโมงทำงาน เพศ และ การมีเวลาเหลือพอ และต้องการทำงานเพิ่มขึ้น	รวม Total	อุตสาหกรรม Industry											HOURS WORKED, SEX AND AVAILABILITY FOR ADDITIONAL WORK
		เกษตรกรรม การป่าไม้ และการประมง Agriculture	เหมืองแร่ และเหมืองหิน Mining	การทำ เหมืองแร่ Manufacturing	การผลิต ไฟฟ้า ก๊าซ ไอน้ำระบบรับ อากาศ Electricity	การจัดหาน้ำ บำบัดน้ำเสีย และประปา Water supply sewerage, waste	การก่อสร้าง Construction	การขายส่ง การขายปลีก การซ่อมยานยนต์ Transport, storage	การขนส่ง และ สถานที่เก็บสินค้า Transportation and storage	ที่พักแรมและ บริการด้านอาหาร Accommodation and food service	ข้อมูลข่าวสาร และการสื่อสาร Information and communication	กิจกรรมการเงินและ การประกันภัย Financial intermedation	
ยอดรวม (ชาย)	1,918.1	1,136.9	6.1	97.8	3.7	1.2	162.4	227.4	53.2	52.1	2.4	8.9	TOTAL (MALE)
มี	45.9	37.5	-	0.7	-	-	3.3	2.3	0.1	-	-	-	Available
ไม่มี	1,872.2	1,099.4	6.1	97.0	3.7	1.2	159.1	225.1	53.1	52.1	2.4	8.9	Not available
มีงานประจำแต่ไม่ได้ทำงาน	51.5	44.2	-	0.9	-	-	2.9	2.3	0.8	-	-	0.1	With job not work
มี	8.1	6.2	-	-	-	-	1.7	0.2	-	-	-	-	Available
ไม่มี	43.4	38.1	-	0.9	-	-	1.2	2.1	0.8	-	-	0.1	Not available
1-9 ชั่วโมง	27.2	26.4	-	-	-	-	0.3	-	-	-	-	-	1-9 hours
มี	3.4	3.2	-	-	-	-	-	-	-	-	-	-	Available
ไม่มี	23.8	23.2	-	-	-	-	0.3	-	-	-	-	-	Not available
10-19 ชั่วโมง	144.8	126.2	-	2.2	0.7	-	2.3	2.4	1.7	-	-	-	10-19 hours
มี	7.0	6.5	-	-	-	-	-	0.4	0.1	-	-	-	Available
ไม่มี	137.8	119.7	-	2.2	0.7	-	2.3	2.0	1.5	-	-	-	Not available
20-29 ชั่วโมง	377.8	336.0	-	6.9	-	-	12.7	11.2	2.1	1.2	-	-	20-29 hours
มี	14.2	10.9	-	-	-	-	0.7	1.4	-	-	-	-	Available
ไม่มี	363.7	325.1	-	6.9	-	-	12.0	9.8	2.1	1.2	-	-	Not available
30-34 ชั่วโมง	229.1	182.2	0.1	8.1	-	-	9.3	17.3	3.5	2.6	-	-	30-34 hours
มี	2.5	2.2	-	-	-	-	-	0.3	-	-	-	-	Available
ไม่มี	226.6	180.0	0.1	8.1	-	-	9.3	17.0	3.5	2.6	-	-	Not available
35-39 ชั่วโมง	238.0	140.1	-	8.9	0.9	-	7.3	16.4	5.6	5.8	0.5	1.5	35-39 hours
มี	5.4	4.7	-	0.7	-	-	-	-	-	-	-	-	Available
ไม่มี	232.6	135.4	-	8.2	0.9	-	7.3	16.4	5.6	5.8	0.5	1.5	Not available
40-49 ชั่วโมง	587.6	183.1	5.3	55.6	1.8	0.9	102.4	116.8	23.3	25.5	0.6	7.1	40-49 hours
มี	2.4	1.9	-	-	-	-	-	-	-	-	-	-	Available
ไม่มี	585.2	181.2	5.3	55.6	1.8	0.9	102.4	116.8	23.3	25.5	0.6	7.1	Not available
50 ชั่วโมงขึ้นไป	261.9	98.7	0.8	15.1	0.4	0.3	25.2	61.1	16.3	17.1	1.3	0.2	50 hours and over
มี	2.9	2.0	-	-	-	-	0.9	-	-	-	-	-	Available
ไม่มี	259.1	96.7	0.8	15.1	0.4	0.3	24.4	61.1	16.3	17.1	1.3	0.2	Not available

ตารางที่ 10 จำนวนผู้มีงานทำ จำแนกตามอุตสาหกรรม จำนวนชั่วโมงทำงานต่อสัปดาห์ การมีเวลาเหลือพอและต้องการทำงานเพิ่มขึ้น เพศ และเขตการปกครอง ภาคใต้ (ต่อ)

TABLE 10 EMPLOYED PERSONS BY INDUSTRY, HOURS WORKED PER WEEK, AVAILABILITY FOR ADDITIONAL WORK, SEX AND AREA, SOUTHERN REGION (Contd.)

ไตรมาสที่ 1/2557 : Quarter 1/2014

นอกเขตเทศบาล NON-MUNICIPAL AREA

หน่วยเป็นพัน : In Thousands

จำนวนชั่วโมงทำงาน เพศ และ การมีเวลาเหลือพอ และต้องการทำงานเพิ่มขึ้น	รวม Total	อุตสาหกรรม Industry											HOURS WORKED, SEX AND AVAILABILITY FOR ADDITIONAL WORK
		เกษตรกรรม การป่าไม้ และการประมง Agriculture	เหมืองแร่ และเหมืองหิน Mining	การผลิต Manufacturing	ไฟฟ้า ก๊าซ ไอน้ำระบบปรับ อากาศ Electricity	การจัดหาน้ำ บำบัดน้ำเสีย และประปา Water supply sewerage, waste	การก่อสร้าง Construction	การขายส่ง การขายปลีก การซ่อมยานยนต์ Transport, storage	การขนส่ง และ สถานที่เก็บสินค้า Transportation and storage	ที่พักแรมและ บริการด้านอาหาร Accommodation and food service	ข้อมูลข่าวสาร และการสื่อสาร Information and communication	กิจกรรมการเงินและ การประกันภัย Financial intermedation	
ยอดรวม (หญิง)	1,515.9	835.7	1.2	126.0	1.5	1.0	13.5	216.1	11.3	125.5	0.2	10.7	TOTAL (FEMALE)
มี	25.9	20.5	-	0.4	-	-	0.8	1.4	-	1.1	-	-	Available
ไม่มี	1,490.0	815.2	1.2	125.6	1.5	1.0	12.7	214.6	11.3	124.4	0.2	10.7	Not available
มีงานประจำแต่ไม่ได้ทำงาน	37.0	28.4	-	2.8	-	-	1.8	1.7	-	0.7	-	-	With job not work
มี	4.7	3.8	-	-	-	-	0.8	-	-	-	-	-	Available
ไม่มี	32.3	24.6	-	2.8	-	-	1.0	1.7	-	0.7	-	-	Not available
1-9 ชั่วโมง	31.4	28.2	-	-	-	-	-	1.2	1.0	-	-	-	1-9 hours
มี	2.3	2.1	-	-	-	-	-	0.2	-	-	-	-	Available
ไม่มี	29.2	26.1	-	-	-	-	-	1.0	1.0	-	-	-	Not available
10-19 ชั่วโมง	153.7	133.1	-	4.2	0.3	-	0.7	5.1	0.1	1.1	-	-	10-19 hours
มี	6.4	6.0	-	-	-	-	-	0.4	-	-	-	-	Available
ไม่มี	147.2	127.1	-	4.2	0.3	-	0.7	4.7	0.1	1.1	-	-	Not available
20-29 ชั่วโมง	314.8	274.9	-	8.9	0.9	0.2	0.5	10.4	0.5	9.2	-	0.4	20-29 hours
มี	8.7	6.1	-	0.4	-	-	-	0.5	-	1.1	-	-	Available
ไม่มี	306.0	268.7	-	8.5	0.9	0.2	0.5	9.9	0.5	8.1	-	0.4	Not available
30-34 ชั่วโมง	177.8	132.3	-	15.5	-	-	-	11.3	0.7	7.4	-	0.3	30-34 hours
มี	1.9	1.6	-	-	-	-	-	-	-	-	-	-	Available
ไม่มี	175.9	130.8	-	15.5	-	-	-	11.3	0.7	7.4	-	0.3	Not available
35-39 ชั่วโมง	194.9	92.4	-	7.4	0.3	0.3	0.2	16.6	1.7	11.4	-	3.9	35-39 hours
มี	0.4	0.4	-	-	-	-	-	-	-	-	-	-	Available
ไม่มี	194.5	92.0	-	7.4	0.3	0.3	0.2	16.6	1.7	11.4	-	3.9	Not available
40-49 ชั่วโมง	394.6	101.8	1.2	67.8	-	0.5	7.1	85.5	7.0	54.0	-	6.0	40-49 hours
มี	1.1	0.2	-	-	-	-	-	0.3	-	-	-	-	Available
ไม่มี	393.5	101.6	1.2	67.8	-	0.5	7.1	85.2	7.0	54.0	-	6.0	Not available
50 ชั่วโมงขึ้นไป	211.8	44.6	-	19.5	-	-	3.2	84.4	0.4	41.7	0.2	0.2	50 hours and over
มี	0.4	0.4	-	-	-	-	-	-	-	-	-	-	Available
ไม่มี	211.4	44.2	-	19.5	-	-	3.2	84.4	0.4	41.7	0.2	0.2	Not available

ตารางที่ 10 จำนวนผู้มีงานทำ จำแนกตามอุตสาหกรรม จำนวนชั่วโมงทำงานต่อสัปดาห์ การมีเวลาเหลือพอและต้องการทำงานเพิ่มขึ้น เพศ และเขตการปกครอง ภาคใต้ (ต่อ)

TABLE 10 EMPLOYED PERSONS BY INDUSTRY, HOURS WORKED PER WEEK, AVAILABILITY FOR ADDITIONAL WORK, SEX AND AREA, SOUTHERN REGION (Contd.)

ไตรมาสที่ 1/2557 : Quarter 1/2014

นอกเขตเทศบาล NON-MUNICIPAL AREA

หน่วยเป็นพัน : In Thousands

จำนวนชั่วโมงทำงาน เพศ และ การมีเวลาเหลือพอ และต้องการทำงานเพิ่มขึ้น	อุตสาหกรรม (ต่อ) Industry (Contd.)											HOURS WORKED, SEX AND AVAILABILITY FOR ADDITIONAL WORK
	กิจกรรม อสังหาริมทรัพย์ Real estate activities	กิจกรรมทางวิชาชีพ วิทย์และเทคโนโลยี Professional,scientific technical activities	การบริหารสนับสนุน และป้องกันประเทศ Administrative and support service activities	การบริหารราชการ ป้องกันประเทศ Public admin- istration defence	การศึกษา Education	กิจกรรมด้านสุขภาพ งานสังคมสงเคราะห์ Health and social work	ศิลปะ ความบันเทิง และนันทนาการ Art, entertainment	บริการด้านอื่นๆ Other service	งานในครัวเรือน ส่วนบุคคล Activities of household	กิจกรรมของ องค์การ Extra- territorial	ไม่ทราบ Unknown	
ยอดรวม (ชาย)	1.0	4.8	10.6	75.1	30.8	10.1	7.2	26.0	0.6	-	-	TOTAL (MALE)
มี	-	-	1.5	0.5	-	-	-	-	-	-	-	Available
ไม่มี	1.0	4.8	9.1	74.6	30.8	10.1	7.2	26.0	0.6	-	-	Not available
มีงานประจำไม่ได้ทำงาน	-	-	-	-	0.2	-	-	-	-	-	-	With job not work
มี	-	-	-	-	-	-	-	-	-	-	-	Available
ไม่มี	-	-	-	-	0.2	-	-	-	-	-	-	Not available
1-9 ชั่วโมง	0.2	-	0.2	0.1	-	-	-	-	-	-	-	1-9 hours
มี	-	-	0.2	-	-	-	-	-	-	-	-	Available
ไม่มี	0.2	-	-	0.1	-	-	-	-	-	-	-	Not available
10-19 ชั่วโมง	0.4	-	1.1	3.4	1.7	-	0.7	2.1	-	-	-	10-19 hours
มี	-	-	-	-	-	-	-	-	-	-	-	Available
ไม่มี	0.4	-	1.1	3.4	1.7	-	0.7	2.1	-	-	-	Not available
20-29 ชั่วโมง	-	-	1.8	1.8	2.2	-	1.4	0.5	-	-	-	20-29 hours
มี	-	-	1.3	-	-	-	-	-	-	-	-	Available
ไม่มี	-	-	0.6	1.8	2.2	-	1.4	0.5	-	-	-	Not available
30-34 ชั่วโมง	-	-	0.3	1.9	1.1	0.4	0.1	2.3	-	-	-	30-34 hours
มี	-	-	-	-	-	-	-	-	-	-	-	Available
ไม่มี	-	-	0.3	1.9	1.1	0.4	0.1	2.3	-	-	-	Not available
35-39 ชั่วโมง	-	2.2	1.1	31.6	10.3	3.6	0.3	2.0	-	-	-	35-39 hours
มี	-	-	-	-	-	-	-	-	-	-	-	Available
ไม่มี	-	2.2	1.1	31.6	10.3	3.6	0.3	2.0	-	-	-	Not available
40-49 ชั่วโมง	0.4	2.1	4.0	26.2	12.3	5.1	3.6	11.2	0.6	-	-	40-49 hours
มี	-	-	-	0.5	-	-	-	-	-	-	-	Available
ไม่มี	0.4	2.1	4.0	25.7	12.3	5.1	3.6	11.2	0.6	-	-	Not available
50 ชั่วโมงขึ้นไป	-	0.5	2.1	10.1	3.0	1.1	1.1	7.9	-	-	-	50 hours and over
มี	-	-	-	-	-	-	-	-	-	-	-	Available
ไม่มี	-	0.5	2.1	10.1	3.0	1.1	1.1	7.9	-	-	-	Not available

ตารางที่ 10 จำนวนผู้มีงานทำ จำแนกตามอุตสาหกรรม จำนวนชั่วโมงทำงานต่อสัปดาห์ การมีเวลาเหลือพอและต้องการทำงานเพิ่มขึ้น เพศ และเขตการปกครอง ภาคใต้ (ต่อ)

TABLE 10 EMPLOYED PERSONS BY INDUSTRY, HOURS WORKED PER WEEK, AVAILABILITY FOR ADDITIONAL WORK, SEX AND AREA, SOUTHERN REGION (Contd.)

ไตรมาสที่ 1/2557 : Quarter 1/2014

นอกเขตเทศบาล NON-MUNICIPAL AREA

หน่วยเป็นพัน : In Thousands

จำนวนชั่วโมงทำงาน เพศ และ การมีเวลาเหลือพอ และต้องการทำงานเพิ่มขึ้น	อุตสาหกรรม (ต่อ) Industry (Contd.)											HOURS WORKED, SEX AND AVAILABILITY FOR ADDITIONAL WORK
	กิจกรรม อสังหาริมทรัพย์ Real estate activities	กิจกรรมทางวิชาชีพ วิทย์และเทคโนโลยี Professional, scientific and technical activities	การบริหารสนับสนุน และป้องกันประเทศ Administrative and support service activities	การบริหารราชการ ป้องกันประเทศ Public admin- istration defence	การศึกษา Education	กิจกรรมด้านสุขภาพ งานสังคมสงเคราะห์ Health and social work	ศิลปะ ความบันเทิง และนันทนาการ Art, entertainment	บริการด้านอื่นๆ Other service	งานในครัวเรือน ส่วนบุคคล Activities of household	กิจกรรมของ องค์การ Extra- territorial	ไม่ทราบ Unknown	
ยอดรวม (หญิง)	1.3	2.0	5.8	34.1	63.3	29.6	9.8	23.8	3.8	-	-	TOTAL (FEMALE)
มี	-	0.2	-	0.4	-	-	-	1.3	-	-	-	Available
ไม่มี	1.3	1.8	5.8	33.7	63.3	29.6	9.8	22.6	3.8	-	-	Not available
มีงานประจำไม่ได้ทำงาน	-	0.2	-	-	0.9	-	-	0.6	-	-	-	With job not work
มี	-	0.2	-	-	-	-	-	-	-	-	-	Available
ไม่มี	-	-	-	-	0.9	-	-	0.6	-	-	-	Not available
1-9 ชั่วโมง	-	-	-	0.2	0.2	0.2	-	0.6	-	-	-	1-9 hours
มี	-	-	-	-	-	-	-	-	-	-	-	Available
ไม่มี	-	-	-	0.2	0.2	0.2	-	0.6	-	-	-	Not available
10-19 ชั่วโมง	-	-	0.3	2.3	5.3	0.9	-	0.4	0.1	-	-	10-19 hours
มี	-	-	-	-	-	-	-	-	-	-	-	Available
ไม่มี	-	-	0.3	2.3	5.3	0.9	-	0.4	0.1	-	-	Not available
20-29 ชั่วโมง	-	-	0.3	1.5	3.2	2.2	0.6	1.1	0.2	-	-	20-29 hours
มี	-	-	-	-	-	-	-	0.6	-	-	-	Available
ไม่มี	-	-	0.3	1.5	3.2	2.2	0.6	0.5	0.2	-	-	Not available
30-34 ชั่วโมง	-	-	0.2	2.0	3.5	1.8	0.2	2.4	0.3	-	-	30-34 hours
มี	-	-	-	0.4	-	-	-	-	-	-	-	Available
ไม่มี	-	-	0.2	1.6	3.5	1.8	0.2	2.4	0.3	-	-	Not available
35-39 ชั่วโมง	-	0.5	0.6	17.1	30.2	8.4	1.3	1.7	0.9	-	-	35-39 hours
มี	-	-	-	-	-	-	-	-	-	-	-	Available
ไม่มี	-	0.5	0.6	17.1	30.2	8.4	1.3	1.7	0.9	-	-	Not available
40-49 ชั่วโมง	1.3	0.9	3.2	9.1	19.0	11.5	7.0	9.9	1.8	-	-	40-49 hours
มี	-	-	-	-	-	-	-	0.6	-	-	-	Available
ไม่มี	1.3	0.9	3.2	9.1	19.0	11.5	7.0	9.3	1.8	-	-	Not available
50 ชั่วโมงขึ้นไป	-	0.4	1.3	1.9	1.1	4.6	0.7	7.2	0.5	-	-	50 hours and over
มี	-	-	-	-	-	-	-	-	-	-	-	Available
ไม่มี	-	0.4	1.3	1.9	1.1	4.6	0.7	7.2	0.5	-	-	Not available

ตารางที่ 11 จำนวนผู้มีงานทำ จำแนกตามสถานภาพการทำงาน จำนวนชั่วโมงทำงานต่อสัปดาห์ การมีเวลาเหลือพอและต้องการทำงานเพิ่มขึ้น ภาคใต้

TABLE 11 EMPLOYED PERSONS BY WORK STATUS, HOURS WORKED PER WEEK, AVAILABILITY FOR ADDITIONAL WORK , SOUTHERN REGION

ไตรมาสที่ 1/2557 : Quarter 1/2014

หน่วยเป็นพัน : In Thousands

จำนวนชั่วโมงทำงาน และ การมีเวลาเหลือพอ และต้องการทำงานเพิ่มขึ้น	รวม Total	สถานภาพการทำงาน Work Status						HOURS WORKED, AND AVAILABILITY FOR ADDITIONAL WORK
		นายจ้าง	ลูกจ้างรัฐบาล	ลูกจ้างเอกชน	ทำงานส่วนตัว	ช่วยธุรกิจ ครอบครัว	การรวมกลุ่ม Members of Producers'	
		Employer	Government Employee	Private Employee	Own Account Worker	Unpaid Family Worker	Cooperatives	
ยอดรวม	5,105.1	230.9	478.8	1,705.3	1,759.7	926.2	4.1	TOTAL
มี	84.3	2.5	2.9	33.4	28.1	16.8	0.6	Available
ไม่มี	5,020.8	228.4	475.9	1,671.9	1,731.6	909.4	3.5	Not available
มีงานประจำแต่ไม่ได้ทำงาน	102.7	9.7	1.7	41.9	46.7	2.7	-	With job not work
มี	14.0	0.5	0.2	9.2	4.3	-	-	Available
ไม่มี	88.7	9.2	1.6	32.8	42.4	2.7	-	Not available
1-9 ชั่วโมง	133.3	16.0	10.4	35.8	44.9	26.3	-	1-9 hours
มี	6.9	0.0	-	3.1	2.2	1.5	-	Available
ไม่มี	126.5	16.0	10.4	32.7	42.6	24.8	-	Not available
10-19 ชั่วโมง	368.8	27.1	34.0	59.5	142.0	105.6	0.6	10-19 hours
มี	15.1	0.8	1.8	4.1	4.5	3.2	0.6	Available
ไม่มี	353.7	26.3	32.2	55.3	137.5	102.4	-	Not available
20-29 ชั่วโมง	838.7	31.2	21.9	166.5	360.0	257.6	1.5	20-29 hours
มี	25.6	0.4	-	10.4	7.7	7.1	-	Available
ไม่มี	813.1	30.8	21.9	156.1	352.3	250.5	1.5	Not available
30-34 ชั่วโมง	523.4	10.5	15.2	128.8	226.1	142.5	0.1	30-34 hours
มี	7.6	-	0.4	1.7	2.7	2.9	-	Available
ไม่มี	515.7	10.5	14.9	127.1	223.5	139.6	0.1	Not available
35-39 ชั่วโมง	620.1	18.2	187.6	127.2	183.9	102.6	0.6	35-39 hours
มี	6.6	0.7	-	0.9	3.7	1.2	-	Available
ไม่มี	613.6	17.5	187.6	126.3	180.2	101.4	0.6	Not available
40-49 ชั่วโมง	1,676.6	74.6	171.8	906.4	365.3	158.1	0.5	40-49 hours
มี	4.7	-	0.5	1.9	1.6	0.7	-	Available
ไม่มี	1,671.9	74.6	171.2	904.5	363.7	157.4	0.5	Not available
50 ชั่วโมงขึ้นไป	841.6	43.6	36.2	239.2	390.9	130.9	0.7	50 hours and over
มี	3.8	-	-	2.2	1.4	0.2	-	Available
ไม่มี	837.8	43.6	36.2	237.1	389.4	130.7	0.7	Not available

ตารางที่ 11 จำนวนผู้มีงานทำ จำนวนตามสถานภาพการทำงาน จำนวนชั่วโมงทำงานต่อสัปดาห์ การมีเวลาเหลือพอและต้องการทำงานเพิ่มขึ้น และเพศ ภาคใต้

TABLE 11 EMPLOYED PERSONS BY WORK STATUS, HOURS WORKED PER WEEK, AVAILABILITY FOR ADDITIONAL WORK AND SEX , SOUTHERN REGION

ไตรมาสที่ 1/2557 : Quarter 1/2014

หน่วยเป็นพัน : In Thousands

จำนวนชั่วโมงทำงาน เพศ และ การมีเวลาเหลือพอ และต้องการทำงานเพิ่มขึ้น	สถานภาพการทำงาน Work Status							HOURS WORKED, SEX AND AVAILABILITY FOR ADDITIONAL WORK
	รวม Total	นายจ้าง Employer	ลูกจ้างรัฐบาล Government Employee	ลูกจ้างเอกชน Private Employee	ทำงานส่วนตัว Own Account Worker	ช่วยธุรกิจ ครอบครัว Unpaid Family Worker	การรวมกลุ่ม Members of Producers' Cooperatives	
ชาย	2,818.7	163.1	242.8	1,015.0	1,088.7	307.7	1.4	TOTAL (MALE)
มี	53.9	2.3	1.2	20.4	20.7	8.6	0.6	Available
ไม่มี	2,764.8	160.8	241.6	994.6	1,068.0	299.1	0.7	Not available
มีงานประจำแต่ไม่ได้ทำงาน	60.3	5.2	1.2	23.5	28.5	2.0	-	With job not work
มี	9.2	0.3	-	6.4	2.5	-	-	Available
ไม่มี	51.1	4.9	1.2	17.1	26.1	2.0	-	Not available
1-9 ชั่วโมง	65.8	8.3	5.3	18.7	27.8	5.6	-	1-9 hours
มี	4.1	0.0	-	2.1	1.9	-	-	Available
ไม่มี	61.7	8.3	5.3	16.6	25.9	5.6	-	Not available
10-19 ชั่วโมง	181.1	15.4	14.3	33.8	85.7	31.3	0.6	10-19 hours
มี	8.0	0.8	0.6	1.1	2.6	2.3	0.6	Available
ไม่มี	173.1	14.6	13.7	32.6	83.1	29.1	-	Not available
20-29 ชั่วโมง	458.1	25.1	9.8	96.9	237.7	88.7	-	20-29 hours
มี	15.9	0.4	-	5.4	5.0	5.1	-	Available
ไม่มี	442.2	24.7	9.8	91.4	232.7	83.7	-	Not available
30-34 ชั่วโมง	292.3	9.0	5.6	78.6	147.3	51.8	-	30-34 hours
มี	4.0	-	-	1.3	2.3	0.3	-	Available
ไม่มี	288.3	9.0	5.6	77.3	145.0	51.5	-	Not available
35-39 ชั่วโมง	334.5	14.9	90.4	70.8	125.9	32.5	-	35-39 hours
มี	6.1	0.7	-	0.9	3.7	0.8	-	Available
ไม่มี	328.4	14.1	90.4	69.9	122.2	31.7	-	Not available
40-49 ชั่วโมง	972.2	58.2	93.7	539.5	229.3	51.6	-	40-49 hours
มี	3.3	-	0.5	1.0	1.6	0.1	-	Available
ไม่มี	969.0	58.2	93.1	538.5	227.7	51.5	-	Not available
50 ชั่วโมงขึ้นไป	454.4	27.2	22.6	153.3	206.6	44.1	0.7	50 hours and over
มี	3.4	-	-	2.2	1.2	-	-	Available
ไม่มี	451.0	27.2	22.6	151.1	205.4	44.1	0.7	Not available
หญิง	2,286.4	67.8	236.1	690.3	671.0	618.5	2.7	TOTAL (FEMALE)
มี	30.4	0.2	1.8	12.9	7.4	8.2	-	Available
ไม่มี	2,255.9	67.6	234.3	677.4	663.6	610.3	2.7	Not available
มีงานประจำแต่ไม่ได้ทำงาน	42.4	4.5	0.5	18.5	18.1	0.7	-	With job not work
มี	4.9	0.2	0.2	2.7	1.8	-	-	Available
ไม่มี	37.5	4.3	0.4	15.7	16.4	0.7	-	Not available
1-9 ชั่วโมง	67.6	7.7	5.1	17.0	17.1	20.7	-	1-9 hours
มี	2.8	-	-	1.0	0.3	1.5	-	Available
ไม่มี	64.7	7.7	5.1	16.1	16.7	19.2	-	Not available
10-19 ชั่วโมง	187.7	11.7	19.7	25.7	56.2	74.3	-	10-19 hours
มี	7.1	-	1.2	3.0	1.9	1.0	-	Available
ไม่มี	180.6	11.7	18.5	22.7	54.3	73.3	-	Not available
20-29 ชั่วโมง	380.5	6.1	12.1	69.7	122.3	168.9	1.5	20-29 hours
มี	9.7	-	-	5.0	2.7	2.0	-	Available
ไม่มี	370.8	6.1	12.1	64.7	119.6	166.9	1.5	Not available
30-34 ชั่วโมง	231.1	1.5	9.7	50.3	78.8	90.7	0.1	30-34 hours
มี	3.7	-	0.4	0.4	0.3	2.6	-	Available
ไม่มี	227.4	1.5	9.3	49.8	78.5	88.1	0.1	Not available
35-39 ชั่วโมง	285.6	3.3	97.2	56.4	58.0	70.0	0.6	35-39 hours
มี	0.4	-	-	-	0.0	0.4	-	Available
ไม่มี	285.2	3.3	97.2	56.4	58.0	69.6	0.6	Not available
40-49 ชั่วโมง	704.3	16.4	78.1	366.8	136.1	106.5	0.5	40-49 hours
มี	1.4	-	-	0.8	0.0	0.6	-	Available
ไม่มี	702.9	16.4	78.1	366.0	136.0	105.9	0.5	Not available
50 ชั่วโมงขึ้นไป	387.2	16.5	13.7	86.0	184.3	86.8	-	50 hours and over
มี	0.4	-	-	-	0.2	0.2	-	Available
ไม่มี	386.8	16.5	13.7	86.0	184.1	86.6	-	Not available

ตารางที่ 11 จำนวนผู้มีงานทำ จำแนกตามสถานภาพการทำงาน จำนวนชั่วโมงทำงานต่อสัปดาห์ การมีเวลาเหลือพอและต้องการทำงานเพิ่มขึ้น เพศ และเขตการปกครอง ภาคใต้ (ต่อ)

TABLE 11 EMPLOYED PERSONS BY WORK STATUS, HOURS WORKED PER WEEK, AVAILABILITY FOR ADDITIONAL WORK, SEX AND AREA, SOUTHERN REGION (Contd.)

ไตรมาสที่ 1/2557 : Quarter 1/2014

ในเขตเทศบาล MUNICIPAL AREA

หน่วยเป็นพัน : In Thousands

จำนวนชั่วโมงทำงาน เพศ และ การมีเวลาเหลือพอ และต้องการทำงานเพิ่มขึ้น	สถานภาพการทำงาน Work Status							HOURS WORKED, SEX AND AVAILABILITY FOR ADDITIONAL WORK
	รวม Total	นายจ้าง Employer	ลูกจ้างรัฐบาล Government Employee	ลูกจ้างเอกชน Private Employee	ทำงานส่วนตัว Own Account Worker	ช่วยธุรกิจ ครอบครัว Unpaid Family Worker	การรวมกลุ่ม Members of Producers' Cooperatives	
ยอดรวม (ชาย)	900.6	60.6	113.3	362.6	281.3	82.8	-	TOTAL (MALE)
มี	8.0	0.0	0.0	4.1	2.4	1.4	-	Available
ไม่มี	892.7	60.6	113.3	358.5	278.9	81.4	-	Not available
มีงานประจำแต่ไม่ได้ทำงาน	8.8	1.0	-	2.8	3.0	2.0	-	With job not work
มี	1.1	-	-	0.8	0.3	-	-	Available
ไม่มี	7.8	1.0	-	2.1	2.7	2.0	-	Not available
1-9 ชั่วโมง	38.6	1.5	5.2	13.0	16.1	2.8	-	1-9 hours
มี	0.7	0.0	-	0.0	0.6	-	-	Available
ไม่มี	37.9	1.5	5.2	13.0	15.5	2.8	-	Not available
10-19 ชั่วโมง	36.3	4.5	7.8	6.7	11.2	6.2	-	10-19 hours
มี	1.1	-	0.0	0.5	0.2	0.3	-	Available
ไม่มี	35.3	4.5	7.8	6.2	11.0	5.9	-	Not available
20-29 ชั่วโมง	80.3	7.2	6.4	16.8	36.2	13.8	-	20-29 hours
มี	1.7	-	-	0.6	0.6	0.6	-	Available
ไม่มี	78.6	7.2	6.4	16.2	35.6	13.2	-	Not available
30-34 ชั่วโมง	63.1	3.4	2.8	17.8	28.9	10.3	-	30-34 hours
มี	1.4	-	-	0.9	0.2	0.3	-	Available
ไม่มี	61.7	3.4	2.8	16.8	28.8	10.0	-	Not available
35-39 ชั่วโมง	96.5	6.3	39.6	14.0	26.7	9.9	-	35-39 hours
มี	0.7	-	-	0.1	0.6	-	-	Available
ไม่มี	95.8	6.3	39.6	13.9	26.1	9.9	-	Not available
40-49 ชั่วโมง	384.6	25.6	42.7	217.5	81.3	17.5	-	40-49 hours
มี	0.8	-	-	0.7	0.0	0.1	-	Available
ไม่มี	383.8	25.6	42.7	216.8	81.3	17.4	-	Not available
50 ชั่วโมงขึ้นไป	192.4	11.2	8.9	74.0	77.9	20.4	-	50 hours and over
มี	0.5	-	-	0.5	-	-	-	Available
ไม่มี	191.9	11.2	8.9	73.6	77.9	20.4	-	Not available

ตารางที่ 11 จำนวนผู้มีงานทำ จำแนกตามสถานภาพการทำงาน จำนวนชั่วโมงทำงานต่อสัปดาห์ การมีเวลาเหลือพอและต้องการทำงานเพิ่มขึ้น เพศ และเขตการปกครอง ภาคใต้ (ต่อ)

TABLE 11 EMPLOYED PERSONS BY WORK STATUS, HOURS WORKED PER WEEK, AVAILABILITY FOR ADDITIONAL WORK, SEX AND AREA, SOUTHERN REGION (Contd.)

ไตรมาสที่ 1/2557 : Quarter 1/2014

ในเขตเทศบาล MUNICIPAL AREA

หน่วยเป็นพัน : In Thousands

จำนวนชั่วโมงทำงาน เพศ และ การมีเวลาเหลือพอ และต้องการทำงานเพิ่มขึ้น	สถานภาพการทำงาน Work Status							HOURS WORKED, SEX AND AVAILABILITY FOR ADDITIONAL WORK
	รวม Total	นายจ้าง Employer	ลูกจ้างรัฐบาล Government Employee	ลูกจ้างเอกชน Private Employee	ทำงานส่วนตัว Own Account Worker	ช่วยธุรกิจ ครอบครัว Unpaid Family Worker	การรวมกลุ่ม Members of Producers' Cooperatives	
ยอดรวม (หญิง)	770.5	25.6	115.8	273.9	208.5	145.9	0.9	TOTAL (FEMALE)
มี	4.5	0.0	0.1	1.6	0.8	2.0	-	Available
ไม่มี	766.0	25.5	115.8	272.2	207.7	143.9	0.9	Not available
มีงานประจำแต่ไม่ได้ทำงาน	5.4	0.1	0.1	2.4	2.0	0.7	-	With job not work
มี	0.2	0.0	-	0.2	-	-	-	Available
ไม่มี	5.2	0.1	0.1	2.2	2.0	0.7	-	Not available
1-9 ชั่วโมง	36.1	0.5	4.1	15.1	9.4	7.1	-	1-9 hours
มี	0.6	-	-	0.0	0.0	0.5	-	Available
ไม่มี	35.5	0.5	4.1	15.1	9.4	6.6	-	Not available
10-19 ชั่วโมง	34.0	2.2	11.1	3.8	9.0	7.9	-	10-19 hours
มี	0.6	-	0.1	0.1	0.2	0.3	-	Available
ไม่มี	33.4	2.2	11.1	3.7	8.8	7.6	-	Not available
20-29 ชั่วโมง	65.8	2.7	5.7	12.0	21.4	23.9	-	20-29 hours
มี	1.0	-	-	0.8	0.2	-	-	Available
ไม่มี	64.8	2.7	5.7	11.2	21.3	23.9	-	Not available
30-34 ชั่วโมง	53.3	0.3	3.1	11.7	18.2	19.9	0.1	30-34 hours
มี	1.7	-	-	0.3	0.3	1.1	-	Available
ไม่มี	51.6	0.3	3.1	11.4	17.9	18.8	0.1	Not available
35-39 ชั่วโมง	90.7	1.2	39.6	15.6	20.4	13.4	0.5	35-39 hours
มี	0.0	-	-	-	0.0	-	-	Available
ไม่มี	90.7	1.2	39.6	15.6	20.4	13.4	0.5	Not available
40-49 ชั่วโมง	309.8	6.9	45.0	169.0	53.0	35.6	0.3	40-49 hours
มี	0.3	-	-	0.2	0.0	0.1	-	Available
ไม่มี	309.5	6.9	45.0	168.8	53.0	35.5	0.3	Not available
50 ชั่วโมงขึ้นไป	175.4	11.5	7.1	44.4	75.1	37.3	-	50 hours and over
มี	-	-	-	-	-	-	-	Available
ไม่มี	175.4	11.5	7.1	44.4	75.1	37.3	-	Not available

ตารางที่ 11 จำนวนผู้มีงานทำ จำแนกตามสถานภาพการทำงาน จำนวนชั่วโมงทำงานต่อสัปดาห์ การมีเวลาเหลือพอและต้องการทำงานเพิ่มขึ้น เพศ และเขตการปกครอง ภาคใต้ (ต่อ)

TABLE 11 EMPLOYED PERSONS BY WORK STATUS, HOURS WORKED PER WEEK, AVAILABILITY FOR ADDITIONAL WORK, SEX AND AREA, SOUTHERN REGION (Contd.)

ไตรมาสที่ 1/2557 : Quarter 1/2014

นอกเขตเทศบาล NON-MUNICIPAL AREA

หน่วยเป็นพัน : In Thousands

จำนวนชั่วโมงทำงาน เพศ และ การมีเวลาเหลือพอ และต้องการทำงานเพิ่มขึ้น	รวม Total	สถานภาพการทำงาน Work Status						HOURS WORKED, SEX AND AVAILABILITY FOR ADDITIONAL WORK
		นายจ้าง Employer	ลูกจ้างรัฐบาล Government Employee	ลูกจ้างเอกชน Private Employee	ทำงานส่วนตัว Own Account Worker	ช่วยธุรกิจ ครอบครัว Unpaid Family Worker	การรวมกลุ่ม Members of Producers' Cooperatives	
ยอดรวม (ชาย)	1,918.1	102.5	129.5	652.3	807.5	224.9	1.4	TOTAL (MALE)
มี	45.9	2.3	1.1	16.3	18.3	7.2	0.6	Available
ไม่มี	1,872.2	100.3	128.4	636.0	789.1	217.7	0.7	Not available
มีงานประจำแต่ไม่ได้ทำงาน	51.5	4.2	1.2	20.6	25.5	-	-	With job not work
มี	8.1	0.3	-	5.6	2.2	-	-	Available
ไม่มี	43.4	3.9	1.2	15.0	23.3	-	-	Not available
1-9 ชั่วโมง	27.2	6.8	0.1	5.8	11.7	2.8	-	1-9 hours
มี	3.4	-	-	2.1	1.3	-	-	Available
ไม่มี	23.8	6.8	0.1	3.7	10.4	2.8	-	Not available
10-19 ชั่วโมง	144.8	10.9	6.5	27.1	74.5	25.1	0.6	10-19 hours
มี	7.0	0.8	0.6	0.6	2.4	1.9	0.6	Available
ไม่มี	137.8	10.1	5.9	26.5	72.2	23.2	-	Not available
20-29 ชั่วโมง	377.8	17.9	3.4	80.1	201.6	75.0	-	20-29 hours
มี	14.2	0.4	-	4.8	4.5	4.5	-	Available
ไม่มี	363.7	17.5	3.4	75.2	197.1	70.5	-	Not available
30-34 ชั่วโมง	229.1	5.6	2.8	60.8	118.4	41.5	-	30-34 hours
มี	2.5	-	-	0.4	2.2	-	-	Available
ไม่มี	226.6	5.6	2.8	60.5	116.2	41.5	-	Not available
35-39 ชั่วโมง	238.0	8.5	50.9	56.8	99.2	22.7	-	35-39 hours
มี	5.4	0.7	-	0.8	3.1	0.8	-	Available
ไม่มี	232.6	7.8	50.9	56.0	96.1	21.9	-	Not available
40-49 ชั่วโมง	587.6	32.6	51.0	322.0	147.9	34.1	-	40-49 hours
มี	2.4	-	0.5	0.4	1.5	-	-	Available
ไม่มี	585.2	32.6	50.5	321.7	146.4	34.1	-	Not available
50 ชั่วโมงขึ้นไป	261.9	16.0	13.7	79.2	128.7	23.7	0.7	50 hours and over
มี	2.9	-	-	1.7	1.2	-	-	Available
ไม่มี	259.1	16.0	13.7	77.6	127.5	23.7	0.7	Not available

ตารางที่ 11 จำนวนผู้มีงานทำ จำแนกตามสถานภาพการทำงาน จำนวนชั่วโมงทำงานต่อสัปดาห์ การมีเวลาเหลือพอและต้องการทำงานเพิ่มขึ้น เพศ และเขตการปกครอง ภาคใต้ (ต่อ)

TABLE 11 EMPLOYED PERSONS BY WORK STATUS, HOURS WORKED PER WEEK, AVAILABILITY FOR ADDITIONAL WORK, SEX AND AREA, SOUTHERN REGION (Contd.)

ไตรมาสที่ 1/2557 : Quarter 1/2014

นอกเขตเทศบาล NON-MUNICIPAL AREA

หน่วยเป็นพัน : In Thousands

จำนวนชั่วโมงทำงาน เพศ และ การมีเวลาเหลือพอ และต้องการทำงานเพิ่มขึ้น	รวม Total	สถานภาพการทำงาน Work Status						HOURS WORKED, SEX AND AVAILABILITY FOR ADDITIONAL WORK
		นายจ้าง Employer	ลูกจ้างรัฐบาล Government Employee	ลูกจ้างเอกชน Private Employee	ทำงานส่วนตัว Own Account Worker	ช่วยธุรกิจ ครอบครัว Unpaid Family Worker	การรวมกลุ่ม Members of Producers' Cooperatives	
ยอดรวม (หญิง)	1,515.9	42.3	120.2	416.5	462.4	472.7	1.9	TOTAL (FEMALE)
มี	25.9	0.2	1.7	11.3	6.6	6.2	-	Available
ไม่มี	1,490.0	42.1	118.5	405.1	455.9	466.5	1.9	Not available
มีงานประจำแต่ไม่ได้ทำงาน	37.0	4.4	0.4	16.1	16.1	-	-	With job not work
มี	4.7	0.2	0.2	2.6	1.8	-	-	Available
ไม่มี	32.3	4.2	0.3	13.5	14.4	-	-	Not available
1-9 ชั่วโมง	31.4	7.2	1.0	1.9	7.7	13.6	-	1-9 hours
มี	2.3	-	-	0.9	0.3	1.0	-	Available
ไม่มี	29.2	7.2	1.0	1.0	7.4	12.6	-	Not available
10-19 ชั่วโมง	153.7	9.5	8.6	21.9	47.3	66.4	-	10-19 hours
มี	6.4	-	1.2	2.8	1.7	0.7	-	Available
ไม่มี	147.2	9.5	7.4	19.1	45.6	65.7	-	Not available
20-29 ชั่วโมง	314.8	3.4	6.4	57.7	100.8	144.9	1.5	20-29 hours
มี	8.7	-	-	4.2	2.5	2.0	-	Available
ไม่มี	306.0	3.4	6.4	53.5	98.3	142.9	1.5	Not available
30-34 ชั่วโมง	177.8	1.2	6.6	38.6	60.6	70.8	-	30-34 hours
มี	1.9	-	0.4	0.1	-	1.4	-	Available
ไม่มี	175.9	1.2	6.2	38.5	60.6	69.4	-	Not available
35-39 ชั่วโมง	194.9	2.1	57.6	40.8	37.6	56.6	0.1	35-39 hours
มี	0.4	-	-	-	-	0.4	-	Available
ไม่มี	194.5	2.1	57.6	40.8	37.6	56.2	0.1	Not available
40-49 ชั่วโมง	394.6	9.5	33.1	197.8	83.1	70.8	0.2	40-49 hours
มี	1.1	-	-	0.6	-	0.5	-	Available
ไม่มี	393.5	9.5	33.1	197.2	83.1	70.4	0.2	Not available
50 ชั่วโมงขึ้นไป	211.8	4.9	6.5	41.6	109.2	49.5	-	50 hours and over
มี	0.4	-	-	-	0.2	0.2	-	Available
ไม่มี	211.4	4.9	6.5	41.6	109.0	49.3	-	Not available

ตารางที่ 12 จำนวนผู้มีงานทำ จำแนกตามกลุ่มอายุ จำนวนชั่วโมงทำงานต่อสัปดาห์ การมีเวลาเหลือพอและต้องการทำงานเพิ่มขึ้น ภาคใต้

TABLE 12 EMPLOYED PERSONS BY AGE GROUP, HOURS WORKED PER WEEK, AVAILABILITY FOR ADDITIONAL WORK , SOUTHERN REGION

ไตรมาสที่ 1/2557 : Quarter 1/2014

หน่วยเป็นพัน : In Thousands

จำนวนชั่วโมงทำงาน และ การมีเวลาเหลือพอ และต้องการทำงานเพิ่มขึ้น	รวม	กลุ่มอายุ Age Group								HOURS WORKED, AND AVAILABILITY FOR ADDITIONAL WORK
	Total	15-19	20-24	25-29	30-34	35-39	40-49	50-59	>= 60	
ยอดรวม	5,105.1	160.4	434.4	592.6	610.0	660.7	1,271.5	890.5	485.1	TOTAL
มี	84.3	5.2	11.0	9.6	11.7	13.3	17.0	13.3	3.1	Available
ไม่มี	5,020.8	155.2	423.3	583.0	598.2	647.4	1,254.5	877.3	482.0	Not available
มีงานประจำแต่ไม่ได้ทำงาน	102.7	3.6	8.7	8.4	14.4	10.6	20.0	24.3	12.7	With job not work
มี	14.0	1.6	1.6	0.8	1.5	2.4	2.1	3.5	0.7	Available
ไม่มี	88.7	2.0	7.1	7.6	12.9	8.2	17.9	20.8	12.0	Not available
1-9 ชั่วโมง	133.3	5.4	9.7	11.3	10.2	13.4	25.8	30.7	26.9	1-9 hours
มี	6.9	0.5	1.1	0.5	0.7	0.9	1.1	1.0	1.0	Available
ไม่มี	126.5	4.9	8.6	10.8	9.5	12.4	24.6	29.6	25.9	Not available
10-19 ชั่วโมง	368.8	15.7	29.7	34.0	32.1	38.0	85.3	69.8	64.3	10-19 hours
มี	15.1	1.2	1.3	1.5	0.7	2.7	4.8	2.8	0.2	Available
ไม่มี	353.7	14.5	28.4	32.5	31.4	35.3	80.6	66.9	64.1	Not available
20-29 ชั่วโมง	838.7	26.8	74.6	82.4	89.8	92.0	203.4	166.2	103.5	20-29 hours
มี	25.6	0.8	3.6	4.4	5.9	3.9	4.2	1.8	1.1	Available
ไม่มี	813.1	26.1	71.0	78.0	83.9	88.1	199.2	164.4	102.4	Not available
30-34 ชั่วโมง	523.4	21.1	40.0	44.9	58.4	61.9	127.3	105.7	64.1	30-34 hours
มี	7.6	0.0	3.0	0.3	0.2	0.8	0.6	2.5	0.1	Available
ไม่มี	515.7	21.1	37.0	44.5	58.2	61.1	126.6	103.2	64.0	Not available
35-39 ชั่วโมง	620.1	10.8	36.3	66.0	82.4	90.3	169.4	110.5	54.3	35-39 hours
มี	6.6	0.1	-	1.5	1.8	-	2.9	0.3	-	Available
ไม่มี	613.6	10.7	36.3	64.5	80.7	90.3	166.5	110.2	54.3	Not available
40-49 ชั่วโมง	1,676.6	61.9	183.9	251.6	226.9	232.3	393.9	232.7	93.5	40-49 hours
มี	4.7	1.2	0.4	0.2	-	0.6	1.3	1.1	-	Available
ไม่มี	1,671.9	60.7	183.6	251.3	226.9	231.8	392.6	231.6	93.5	Not available
50 ชั่วโมงขึ้นไป	841.6	15.1	51.4	94.2	95.7	122.3	246.5	150.7	65.8	50 hours and over
มี	3.8	-	-	0.5	1.0	2.1	-	0.2	-	Available
ไม่มี	837.8	15.1	51.4	93.7	94.7	120.2	246.5	150.4	65.8	Not available

ตารางที่ 12 จำนวนผู้มีงานทำ จำนวนตามกลุ่มอายุ จำนวนชั่วโมงทำงานต่อสัปดาห์ การมีเวลาเหลือพอและต้องการทำงานเพิ่มขึ้น และเพศ ภาคใต้

TABLE 12 EMPLOYED PERSONS BY AGE GROUP, HOURS WORKED PER WEEK, AVAILABILITY FOR ADDITIONAL WORK AND SEX, SOUTHERN REGION

ไตรมาสที่ 1/2557 : Quarter 1/2014

หน่วยเป็นพัน : In Thousands

จำนวนชั่วโมงทำงาน เพศ และ การมีเวลาเหลือพอ และต้องการทำงานเพิ่มขึ้น	รวม	กลุ่มอายุ Age Group								HOURS WORKED, SEX AND AVAILABILITY FOR ADDITIONAL WORK
	Total	15-19	20-24	25-29	30-34	35-39	40-49	50-59	>= 60	
ชาย	2,818.7	117.6	259.9	335.1	341.3	350.7	663.3	475.7	275.1	TOTAL(MALE)
มี	53.9	5.0	6.6	6.2	7.1	9.7	10.5	6.7	2.1	Available
ไม่มี	2,764.8	112.6	253.2	328.9	334.3	341.0	652.8	469.1	273.0	Not available
มีงานประจำแต่ไม่ได้ทำงาน	60.3	3.6	7.6	3.6	7.7	6.9	11.8	12.8	6.3	With job not work
มี	9.2	1.6	1.6	0.4	0.7	2.0	1.3	1.1	0.6	Available
ไม่มี	51.1	2.0	6.0	3.2	7.1	4.9	10.5	11.7	5.8	Not available
1-9 ชั่วโมง	65.8	2.3	4.5	5.3	4.3	8.1	11.5	14.6	15.3	1-9 hours
มี	4.1	0.5	0.8	0.5	0.4	0.9	0.6	0.0	0.4	Available
ไม่มี	61.7	1.9	3.7	4.8	4.0	7.2	10.9	14.5	14.8	Not available
10-19 ชั่วโมง	181.1	10.9	17.9	16.1	15.8	17.3	37.4	31.2	34.6	10-19 hours
มี	8.0	1.2	0.5	0.8	0.2	1.5	1.9	2.1	-	Available
ไม่มี	173.1	9.8	17.4	15.3	15.6	15.8	35.5	29.2	34.6	Not available
20-29 ชั่วโมง	458.1	21.0	47.6	46.2	49.4	48.5	97.5	88.2	60.0	20-29 hours
มี	15.9	0.5	2.6	3.1	3.0	2.4	2.9	0.3	1.1	Available
ไม่มี	442.2	20.5	45.0	43.1	46.4	46.0	94.6	87.9	58.9	Not available
30-34 ชั่วโมง	292.3	17.7	26.3	30.7	26.1	32.5	67.3	53.1	38.7	30-34 hours
มี	4.0	-	1.1	-	0.1	0.3	0.6	1.8	0.1	Available
ไม่มี	288.3	17.7	25.2	30.7	25.9	32.2	66.7	51.3	38.6	Not available
35-39 ชั่วโมง	334.5	8.2	21.7	35.2	41.0	48.1	91.9	57.8	30.7	35-39 hours
มี	6.1	0.1	-	1.1	1.8	-	2.9	0.3	-	Available
ไม่มี	328.4	8.1	21.7	34.1	39.3	48.1	89.0	57.5	30.7	Not available
40-49 ชั่วโมง	972.2	42.2	110.3	146.8	138.5	123.8	220.4	133.9	56.3	40-49 hours
มี	3.3	1.2	-	0.0	-	0.5	0.5	1.0	-	Available
ไม่มี	969.0	41.1	110.3	146.8	138.5	123.3	219.9	132.9	56.3	Not available
50 ชั่วโมงขึ้นไป	454.4	11.6	24.0	51.3	58.5	65.7	125.7	84.2	33.3	50 hours and over
มี	3.4	-	-	0.3	1.0	2.1	-	-	-	Available
ไม่มี	451.0	11.6	24.0	51.0	57.5	63.6	125.7	84.2	33.3	Not available
หญิง	2,286.4	42.8	174.5	257.5	268.6	309.9	608.1	414.8	210.0	TOTAL(FEMALE)
มี	30.4	0.3	4.4	3.5	4.7	3.6	6.5	6.6	1.0	Available
ไม่มี	2,255.9	42.6	170.1	254.1	264.0	306.4	601.7	408.2	209.0	Not available
มีงานประจำแต่ไม่ได้ทำงาน	42.4	-	1.1	4.8	6.7	3.6	8.3	11.6	6.4	With job not work
มี	4.9	-	-	0.4	0.8	0.3	0.8	2.5	0.2	Available
ไม่มี	37.5	-	1.1	4.4	5.9	3.3	7.5	9.1	6.2	Not available
1-9 ชั่วโมง	67.6	3.1	5.3	6.0	5.9	5.2	14.3	16.1	11.7	1-9 hours
มี	2.8	-	0.4	0.0	0.3	-	0.6	1.0	0.6	Available
ไม่มี	64.7	3.1	4.9	6.0	5.6	5.2	13.8	15.1	11.1	Not available
10-19 ชั่วโมง	187.7	4.8	11.8	17.9	16.3	20.8	48.0	38.6	29.7	10-19 hours
มี	7.1	-	0.8	0.7	0.5	1.2	2.9	0.8	0.2	Available
ไม่มี	180.6	4.8	11.0	17.2	15.8	19.5	45.1	37.8	29.5	Not available
20-29 ชั่วโมง	380.5	5.8	27.0	36.2	40.5	43.5	105.9	78.0	43.5	20-29 hours
มี	9.7	0.2	1.0	1.3	3.0	1.4	1.3	1.5	-	Available
ไม่มี	370.8	5.6	26.1	34.9	37.5	42.1	104.6	76.5	43.5	Not available
30-34 ชั่วโมง	231.1	3.5	13.7	14.2	32.3	29.4	60.0	52.6	25.4	30-34 hours
มี	3.7	0.0	1.9	0.3	0.1	0.6	0.1	0.7	0.1	Available
ไม่มี	227.4	3.4	11.8	13.9	32.3	28.9	59.9	52.0	25.3	Not available
35-39 ชั่วโมง	285.6	2.6	14.7	30.8	41.4	42.2	77.5	52.7	23.7	35-39 hours
มี	0.4	-	-	0.4	-	-	0.0	-	-	Available
ไม่มี	285.2	2.6	14.7	30.4	41.4	42.2	77.5	52.7	23.7	Not available
40-49 ชั่วโมง	704.3	19.7	73.6	104.8	88.3	108.5	173.5	98.8	37.2	40-49 hours
มี	1.4	-	0.4	0.2	-	0.0	0.8	0.0	-	Available
ไม่มี	702.9	19.7	73.2	104.5	88.3	108.5	172.7	98.7	37.2	Not available
50 ชั่วโมงขึ้นไป	387.2	3.4	27.4	42.9	37.2	56.6	120.7	66.5	32.5	50 hours and over
มี	0.4	-	-	0.2	-	-	-	0.2	-	Available
ไม่มี	386.8	3.4	27.4	42.7	37.2	56.6	120.7	66.2	32.5	Not available

ตารางที่ 12 จำนวนผู้มีงานทำ จำแนกตามกลุ่มอายุ จำนวนชั่วโมงทำงานต่อสัปดาห์ การมีเวลาเหลือพอและต้องการทำงานเพิ่มขึ้น เพศ และเขตการปกครอง ภาคใต้ (ต่อ)

TABLE 12 EMPLOYED PERSONS BY AGE GROUP, HOURS WORKED PER WEEK, AVAILABILITY FOR ADDITIONAL WORK, SEX AND AREA, SOUTHERN REGION (Contd.)

ไตรมาสที่ 1/2557 : Quarter 1/2014

ในเขตเทศบาล MUNICIPAL AREA

หน่วยเป็นพัน : In Thousands

จำนวนชั่วโมงทำงาน เพศ และ การมีเวลาเหลือพอ และต้องการทำงานเพิ่มขึ้น	รวม Total	กลุ่มอายุ Age Group								HOURS WORKED, SEX AND AVAILABILITY FOR ADDITIONAL WORK
		15-19	20-24	25-29	30-34	35-39	40-49	50-59	>= 60	
ยอดรวม(ชาย)	900.6	29.4	70.9	114.5	116.8	118.3	219.1	155.4	76.3	TOTAL(MALE)
มี	8.0	1.5	1.7	1.0	0.4	0.9	2.0	0.4	0.1	Available
ไม่มี	892.7	27.9	69.1	113.5	116.4	117.4	217.1	155.0	76.1	Not available
มีงานประจำแต่ไม่ได้ทำงาน	8.8	-	1.1	1.0	1.4	1.8	1.5	1.5	0.4	With job not work
มี	1.1	-	-	0.1	-	0.3	0.7	-	0.1	Available
ไม่มี	7.8	-	1.1	1.0	1.4	1.5	0.9	1.5	0.4	Not available
1-9 ชั่วโมง	38.6	0.6	1.9	3.1	1.9	5.8	9.4	9.8	6.0	1-9 hours
มี	0.7	-	-	-	0.0	-	0.6	0.0	-	Available
ไม่มี	37.9	0.6	1.9	3.1	1.9	5.8	8.8	9.8	6.0	Not available
10-19 ชั่วโมง	36.3	2.3	2.4	2.1	4.1	4.3	6.3	7.5	7.4	10-19 hours
มี	1.1	0.4	0.1	0.0	-	0.4	0.1	0.1	-	Available
ไม่มี	35.3	1.9	2.3	2.0	4.1	4.0	6.2	7.3	7.4	Not available
20-29 ชั่วโมง	80.3	5.5	7.7	8.1	7.7	7.3	18.1	16.7	9.3	20-29 hours
มี	1.7	0.2	0.5	0.3	-	0.2	0.4	0.1	-	Available
ไม่มี	78.6	5.3	7.2	7.8	7.7	7.1	17.7	16.6	9.3	Not available
30-34 ชั่วโมง	63.1	2.2	5.1	8.0	6.0	6.2	16.2	11.0	8.6	30-34 hours
มี	1.4	-	1.1	-	0.1	0.1	-	0.1	0.1	Available
ไม่มี	61.7	2.2	4.0	8.0	5.8	6.1	16.2	10.9	8.5	Not available
35-39 ชั่วโมง	96.5	1.3	4.9	10.4	12.1	13.2	24.5	22.6	7.5	35-39 hours
มี	0.7	0.1	-	0.3	-	-	0.3	-	-	Available
ไม่มี	95.8	1.2	4.9	10.1	12.1	13.2	24.2	22.6	7.5	Not available
40-49 ชั่วโมง	384.6	12.6	37.9	58.9	56.1	49.8	89.9	54.6	24.9	40-49 hours
มี	0.8	0.8	-	0.0	-	-	-	-	-	Available
ไม่มี	383.8	11.8	37.9	58.9	56.1	49.8	89.9	54.6	24.9	Not available
50 ชั่วโมงขึ้นไป	192.4	5.0	9.9	22.9	27.6	30.0	53.2	31.7	12.0	50 hours and over
มี	0.5	-	-	0.3	0.2	-	-	-	-	Available
ไม่มี	191.9	5.0	9.9	22.7	27.4	30.0	53.2	31.7	12.0	Not available

ตารางที่ 12 จำนวนผู้มีงานทำ จำแนกตามกลุ่มอายุ จำนวนชั่วโมงทำงานต่อสัปดาห์ การมีเวลาเหลือพอและต้องการทำงานเพิ่มขึ้น เพศ และเขตการปกครอง ภาคใต้ (ต่อ)

TABLE 12 EMPLOYED PERSONS BY AGE GROUP, HOURS WORKED PER WEEK, AVAILABILITY FOR ADDITIONAL WORK, SEX AND AREA, SOUTHERN REGION (Contd.)

ไตรมาสที่ 1/2557 : Quarter 1/2014

ในเขตเทศบาล MUNICIPAL AREA

หน่วยเป็นพัน : In Thousands

จำนวนชั่วโมงทำงาน เพศ และ การมีเวลาเหลือพอ และต้องการทำงานเพิ่มขึ้น	รวม Total	กลุ่มอายุ Age Group								HOURS WORKED, SEX AND AVAILABILITY FOR ADDITIONAL WORK
		15-19	20-24	25-29	30-34	35-39	40-49	50-59	>= 60	
ยอดรวม(หญิง)	770.5	13.3	55.1	96.9	95.5	107.3	207.2	134.1	61.1	TOTAL(FEMALE)
มี	4.5	0.0	1.3	0.4	0.7	0.6	0.9	0.6	0.1	Available
ไม่มี	766.0	13.3	53.8	96.5	94.8	106.7	206.3	133.5	61.0	Not available
มีงานประจำแต่ไม่ได้ทำงาน	5.4	-	0.3	0.8	1.2	0.6	1.3	0.7	0.5	With job not work
มี	0.2	-	-	-	0.0	-	-	0.1	0.0	Available
ไม่มี	5.2	-	0.3	0.8	1.2	0.6	1.3	0.6	0.5	Not available
1-9 ชั่วโมง	36.1	0.5	2.2	3.4	4.3	4.2	11.0	7.4	3.1	1-9 hours
มี	0.6	-	-	0.0	-	-	0.6	-	-	Available
ไม่มี	35.5	0.5	2.2	3.4	4.3	4.2	10.4	7.4	3.1	Not available
10-19 ชั่วโมง	34.0	0.2	1.4	2.5	1.9	4.6	7.7	8.9	7.0	10-19 hours
มี	0.6	-	0.4	0.1	-	-	0.2	0.1	-	Available
ไม่มี	33.4	0.2	1.0	2.5	1.9	4.6	7.5	8.8	7.0	Not available
20-29 ชั่วโมง	65.8	1.2	4.4	4.8	7.1	7.8	19.5	11.9	9.1	20-29 hours
มี	1.0	-	-	-	0.6	0.3	0.0	0.1	-	Available
ไม่มี	64.8	1.2	4.4	4.8	6.5	7.5	19.4	11.8	9.1	Not available
30-34 ชั่วโมง	53.3	1.4	3.5	3.2	7.1	6.3	15.0	9.9	7.1	30-34 hours
มี	1.7	0.0	0.9	0.1	0.1	0.3	0.1	0.3	0.1	Available
ไม่มี	51.6	1.4	2.6	3.1	7.0	6.0	14.9	9.6	7.0	Not available
35-39 ชั่วโมง	90.7	0.4	5.3	11.8	12.6	10.5	24.4	20.4	5.3	35-39 hours
มี	0.0	-	-	-	-	-	0.0	-	-	Available
ไม่มี	90.7	0.4	5.3	11.8	12.6	10.5	24.3	20.4	5.3	Not available
40-49 ชั่วโมง	309.8	7.4	27.2	50.4	41.1	46.6	76.9	42.1	18.2	40-49 hours
มี	0.3	-	0.1	0.2	-	0.0	0.0	0.0	-	Available
ไม่มี	309.5	7.4	27.1	50.2	41.1	46.6	76.9	42.1	18.2	Not available
50 ชั่วโมงขึ้นไป	175.4	2.2	11.0	20.0	20.2	26.8	51.5	32.8	11.0	50 hours and over
มี	-	-	-	-	-	-	-	-	-	Available
ไม่มี	175.4	2.2	11.0	20.0	20.2	26.8	51.5	32.8	11.0	Not available

ตารางที่ 12 จำนวนผู้มีงานทำ จำแนกตามกลุ่มอายุ จำนวนชั่วโมงทำงานต่อสัปดาห์ การมีเวลาเหลือพอและต้องการทำงานเพิ่มขึ้น เพศ และเขตการปกครอง ภาคใต้ (ต่อ)

TABLE 12 EMPLOYED PERSONS BY AGE GROUP, HOURS WORKED PER WEEK, AVAILABILITY FOR ADDITIONAL WORK, SEX AND AREA, SOUTHERN REGION (Contd.)

ไตรมาสที่ 1/2557 : Quarter 1/2014

นอกเขตเทศบาล NON-MUNICIPAL AREA

หน่วยเป็นพัน : In Thousands

จำนวนชั่วโมงทำงาน เพศ และ การมีเวลาเหลือพอ และต้องการทำงานเพิ่มขึ้น	รวม Total	กลุ่มอายุ Age Group								HOURS WORKED, SEX AND AVAILABILITY FOR ADDITIONAL WORK
		15-19	20-24	25-29	30-34	35-39	40-49	50-59	>= 60	
ยอดรวม(ชาย)	1,918.1	88.2	189.0	220.6	224.5	232.4	444.2	320.4	198.8	TOTAL(MALE)
มี	45.9	3.5	4.9	5.2	6.7	8.8	8.5	6.3	2.0	Available
ไม่มี	1,872.2	84.7	184.1	215.4	217.8	223.6	435.7	314.1	196.8	Not available
มีงานประจำแต่ไม่ได้ทำงาน	51.5	3.6	6.5	2.6	6.3	5.1	10.2	11.2	5.9	With job not work
มี	8.1	1.6	1.6	0.3	0.7	1.7	0.7	1.1	0.5	Available
ไม่มี	43.4	2.0	5.0	2.2	5.7	3.4	9.6	10.2	5.4	Not available
1-9 ชั่วโมง	27.2	1.8	2.6	2.2	2.4	2.3	2.1	4.7	9.2	1-9 hours
มี	3.4	0.5	0.8	0.5	0.3	0.9	-	-	0.4	Available
ไม่มี	23.8	1.3	1.8	1.7	2.1	1.4	2.1	4.7	8.8	Not available
10-19 ชั่วโมง	144.8	8.6	15.5	14.0	11.7	12.9	31.1	23.7	27.2	10-19 hours
มี	7.0	0.8	0.4	0.8	0.2	1.1	1.8	1.9	-	Available
ไม่มี	137.8	7.9	15.1	13.2	11.5	11.8	29.3	21.8	27.2	Not available
20-29 ชั่วโมง	377.8	15.5	39.8	38.1	41.7	41.2	79.4	71.5	50.7	20-29 hours
มี	14.2	0.3	2.1	2.8	3.0	2.2	2.5	0.2	1.1	Available
ไม่มี	363.7	15.2	37.7	35.3	38.7	39.0	76.9	71.3	49.6	Not available
30-34 ชั่วโมง	229.1	15.5	21.2	22.7	20.1	26.3	51.1	42.1	30.1	30-34 hours
มี	2.5	-	-	-	-	0.2	0.6	1.8	-	Available
ไม่มี	226.6	15.5	21.2	22.7	20.1	26.1	50.5	40.4	30.1	Not available
35-39 ชั่วโมง	238.0	6.9	16.8	24.8	28.9	34.9	67.4	35.2	23.1	35-39 hours
มี	5.4	-	-	0.8	1.8	-	2.6	0.3	-	Available
ไม่มี	232.6	6.9	16.8	24.0	27.2	34.9	64.8	34.9	23.1	Not available
40-49 ชั่วโมง	587.6	29.7	72.5	87.9	82.5	74.0	130.5	79.4	31.3	40-49 hours
มี	2.4	0.4	-	-	-	0.5	0.5	1.0	-	Available
ไม่มี	585.2	29.3	72.5	87.9	82.5	73.5	130.0	78.3	31.3	Not available
50 ชั่วโมงขึ้นไป	261.9	6.6	14.1	28.3	30.9	35.7	72.5	52.5	21.3	50 hours and over
มี	2.9	-	-	-	0.8	2.1	-	-	-	Available
ไม่มี	259.1	6.6	14.1	28.3	30.1	33.6	72.5	52.5	21.3	Not available

ตารางที่ 12 จำนวนผู้มีงานทำ จำแนกตามกลุ่มอายุ จำนวนชั่วโมงทำงานต่อสัปดาห์ การมีเวลาเหลือพอและต้องการทำงานเพิ่มขึ้น เพศ และเขตการปกครอง ภาคใต้ (ต่อ)

TABLE 12 EMPLOYED PERSONS BY AGE GROUP, HOURS WORKED PER WEEK, AVAILABILITY FOR ADDITIONAL WORK, SEX AND AREA, SOUTHERN REGION (Contd.)

ไตรมาสที่ 1/2557 : Quarter 1/2014

นอกเขตเทศบาล NON-MUNICIPAL AREA

หน่วยเป็นพัน : In Thousands

จำนวนชั่วโมงทำงาน เพศ และ การมีเวลาเหลือพอ และต้องการทำงานเพิ่มขึ้น	รวม Total	กลุ่มอายุ Age Group								HOURS WORKED, SEX AND AVAILABILITY FOR ADDITIONAL WORK
		15-19	20-24	25-29	30-34	35-39	40-49	50-59	>= 60	
ยอดรวม(หญิง)	1,515.9	29.5	119.4	160.7	173.1	202.6	400.9	280.7	148.9	TOTAL(FEMALE)
มี	25.9	0.2	3.1	3.1	4.0	2.9	5.6	6.1	0.9	Available
ไม่มี	1,490.0	29.3	116.2	157.6	169.2	199.7	395.4	274.7	148.0	Not available
มีงานประจำแต่ไม่ได้ทำงาน	37.0	-	0.9	4.0	5.5	3.1	6.9	10.8	5.9	With job not work
มี	4.7	-	-	0.4	0.8	0.3	0.8	2.3	0.1	Available
ไม่มี	32.3	-	0.9	3.7	4.7	2.7	6.1	8.5	5.8	Not available
1-9 ชั่วโมง	31.4	2.6	3.0	2.6	1.6	1.0	3.3	8.8	8.6	1-9 hours
มี	2.3	-	0.4	-	0.3	-	-	1.0	0.6	Available
ไม่มี	29.2	2.6	2.7	2.6	1.2	1.0	3.3	7.8	8.0	Not available
10-19 ชั่วโมง	153.7	4.6	10.5	15.4	14.4	16.2	40.3	29.7	22.7	10-19 hours
มี	6.4	-	0.5	0.6	0.5	1.2	2.7	0.7	0.2	Available
ไม่มี	147.2	4.6	10.0	14.8	13.9	14.9	37.6	29.0	22.5	Not available
20-29 ชั่วโมง	314.8	4.6	22.6	31.5	33.4	35.7	86.5	66.1	34.4	20-29 hours
มี	8.7	0.2	1.0	1.3	2.4	1.1	1.3	1.4	-	Available
ไม่มี	306.0	4.4	21.6	30.1	31.0	34.6	85.2	64.7	34.4	Not available
30-34 ชั่วโมง	177.8	2.0	10.2	11.0	25.3	23.2	45.0	42.7	18.3	30-34 hours
มี	1.9	-	1.1	0.2	-	0.3	-	0.4	-	Available
ไม่มี	175.9	2.0	9.2	10.8	25.3	22.9	45.0	42.3	18.3	Not available
35-39 ชั่วโมง	194.9	2.2	9.4	19.0	28.8	31.8	53.1	32.3	18.4	35-39 hours
มี	0.4	-	-	0.4	-	-	-	-	-	Available
ไม่มี	194.5	2.2	9.4	18.6	28.8	31.8	53.1	32.3	18.4	Not available
40-49 ชั่วโมง	394.6	12.3	46.4	54.4	47.3	61.9	96.6	56.6	19.1	40-49 hours
มี	1.1	-	0.3	-	-	-	0.8	-	-	Available
ไม่มี	393.5	12.3	46.1	54.4	47.3	61.9	95.8	56.6	19.1	Not available
50 ชั่วโมงขึ้นไป	211.8	1.2	16.4	22.9	17.0	29.8	69.2	33.6	21.5	50 hours and over
มี	0.4	-	-	0.2	-	-	-	0.2	-	Available
ไม่มี	211.4	1.2	16.4	22.7	17.0	29.8	69.2	33.4	21.5	Not available

ตารางที่ 13 จำนวนผู้ว่างงาน ที่หางานทำ จำแนกตามระยะเวลาที่หางานทำ ระดับการศึกษาที่สำเร็จ ภาคใต้

TABLE 13 UNEMPLOYED PERSONS, SEEKING JOP BY DURATION OF SEEKING JOP, LEVEL OF EDUCATIONAL ATTAINMENT, SOUTHERN REGION

ไตรมาสที่ 1/2557 : Quarter 1/2014

หน่วยเป็นคน : Person

ระดับการศึกษาที่สำเร็จ	รวม Total	ระยะเวลาที่หางานทำ Duration of seeking jop						ไม่ทราบ Unknown	LEVEL OF EDUCATIONAL ATTAINMENT
		< 1 เดือน Month	1 - 2.9 เดือน Months	3 - 5.9 เดือน Months	6 - 8.9 เดือน Months	9 - 11.9 เดือน Months	>=12 เดือน Months		
ยอดรวม	7,223	3,842	1,769	1,099	514	-	-	-	TOTAL
ไม่มีการศึกษา	-	-	-	-	-	-	-	-	No education
ต่ำกว่าประถมศึกษา	880	761	-	119	-	-	-	-	Less than Elementary
ประถมศึกษา	1,071	325	746	-	-	-	-	-	Elementary
มัธยมศึกษาตอนต้น	368	280	-	87	-	-	-	-	Lower Secondary
มัธยมศึกษาตอนปลาย	1,353	-	-	893	460	-	-	-	Upper Secondary Level
สายสามัญ	851	-	-	851	-	-	-	-	General/Academic
สายอาชีวศึกษา	502	-	-	41	460	-	-	-	Vocational
สายวิชาการศึกษา	-	-	-	-	-	-	-	-	Teacher Training
อุดมศึกษา	3,551	2,475	1,022	-	53	-	-	-	Higher Level
สายวิชาการ	3,239	2,475	710	-	53	-	-	-	Academic
สายวิชาชีพ	312	-	312	-	-	-	-	-	Higher Technical Education
สายวิชาการศึกษา	-	-	-	-	-	-	-	-	Teacher Training
อื่นๆ ^{1/}	-	-	-	-	-	-	-	-	Others ^{1/}
ไม่ทราบ	-	-	-	-	-	-	-	-	Unknown

1/ รวมอาชีวะระยะสั้น 1/ Including Short Course Vocational

ตารางที่ 13 จำนวนผู้ว่างงาน ที่หางานทำ จำแนกตามระยะเวลาที่หางานทำ ระดับการศึกษาที่สำเร็จ และเพศ ภาคใต้

TABLE 13 UNEMPLOYED PERSONS, SEEKING JOP BY DURATION OF SEEKING JOP, LEVEL OF EDUCATIONAL ATTAINMENT AND SEX, SOUTHERN REGION

ไตรมาสที่ 1/2557 : Quarter 1/2014

หน่วยเป็น คน : Person

ระดับการศึกษาที่สำเร็จ	รวม Total	ระยะเวลาที่หางานทำ Duration of seeking jop						ไม่ทราบ Unknown	LEVEL OF EDUCATIONAL ATTAINMENT
		< 1 เดือน Month	1 - 2.9 เดือน Months	3 - 5.9 เดือน Months	6 - 8.9 เดือน Months	9 - 11.9 เดือน Months	>=12 เดือน Months		
ชาย	3,151	2,263	769	119	-	-	-	-	MALE
ไม่มีการศึกษา	-	-	-	-	-	-	-	-	No education
ต่ำกว่าประถมศึกษา	880	761	-	119	-	-	-	-	Less than Elementary
ประถมศึกษา	1,020	325	695	-	-	-	-	-	Elementary
มัธยมศึกษาตอนต้น	248	248	-	-	-	-	-	-	Lower Secondary
มัธยมศึกษาตอนปลาย	-	-	-	-	-	-	-	-	Upper Secondary Level
สายสามัญ	-	-	-	-	-	-	-	-	General/Academic
สายอาชีพศึกษา	-	-	-	-	-	-	-	-	Vocational
สายวิชาการศึกษา	-	-	-	-	-	-	-	-	Teacher Training
อุดมศึกษา	1,002	928	75	-	-	-	-	-	Higher Level
สายวิชาการ	1,002	928	75	-	-	-	-	-	Academic
สายวิชาชีพ	-	-	-	-	-	-	-	-	Higher Technical Education
สายวิชาการศึกษา	-	-	-	-	-	-	-	-	Teacher Training
อื่นๆ	-	-	-	-	-	-	-	-	Others
ไม่ทราบ	-	-	-	-	-	-	-	-	Unknown
หญิง	4,072	1,579	999	980	514	-	-	-	FEMALE
ไม่มีการศึกษา	-	-	-	-	-	-	-	-	No education
ต่ำกว่าประถมศึกษา	-	-	-	-	-	-	-	-	Less than Elementary
ประถมศึกษา	51	-	51	-	-	-	-	-	Elementary
มัธยมศึกษาตอนต้น	119	32	-	87	-	-	-	-	Lower Secondary
มัธยมศึกษาตอนปลาย	1,353	-	-	893	460	-	-	-	Upper Secondary Level
สายสามัญ	851	-	-	851	-	-	-	-	General/Academic
สายอาชีพศึกษา	502	-	-	41	460	-	-	-	Vocational
สายวิชาการศึกษา	-	-	-	-	-	-	-	-	Teacher Training
อุดมศึกษา	2,549	1,548	948	-	53	-	-	-	Higher Level
สายวิชาการ	2,237	1,548	636	-	53	-	-	-	Academic
สายวิชาชีพ	312	-	312	-	-	-	-	-	Higher Technical Education
สายวิชาการศึกษา	-	-	-	-	-	-	-	-	Teacher Training
อื่นๆ	-	-	-	-	-	-	-	-	Others
ไม่ทราบ	-	-	-	-	-	-	-	-	Unknown

1/ รวมอาชีวะระยะสั้น 1/ Including Short Course Vocational

ตารางที่ 13 จำนวนผู้ว่างงาน ที่หางานทำ จำแนกตามระยะเวลาที่หางานทำ ระดับการศึกษาที่สำเร็จ เพศ และเขตการปกครอง ภาคใต้ (ต่อ)

TABLE 13 UNEMPLOYED PERSONS, SEEKING JOP BY DURATION OF SEEKING JOP, LEVEL OF EDUCATIONAL ATTAINMENT, SEX AND AREA, SOUTHERN REGION (Contd.)

ไตรมาสที่ 1/2557 : Quarter 1/2014

ในเขตเทศบาล MUNICIPAL AREA

หน่วยเป็นคน : Person

ระดับการศึกษาที่สำเร็จ	รวม	ระยะเวลาที่หางานทำ Duration of seeking jop						ไม่ทราบ	LEVEL OF EDUCATIONAL ATTAINMENT
		< 1 เดือน	1 - 2.9 เดือน	3 - 5.9 เดือน	6 - 8.9 เดือน	9 - 11.9 เดือน	>=12 เดือน		
		Month	Months	Months	Months	Months	Months		
ยอดรวม	4,617	2,860	1,457	248	53	-	-	-	TOTAL
ชาย	2,826	1,938	769	119	-	-	-	-	MALE
ไม่มีการศึกษา	-	-	-	-	-	-	-	-	No education
ต่ำกว่าประถมศึกษา	880	761	-	119	-	-	-	-	Less than Elementary
ประถมศึกษา	695	-	695	-	-	-	-	-	Elementary
มัธยมศึกษาตอนต้น	248	248	-	-	-	-	-	-	Lower Secondary
มัธยมศึกษาตอนปลาย	-	-	-	-	-	-	-	-	Upper Secondary Level
สายสามัญ	-	-	-	-	-	-	-	-	General/Academic
สายอาชีพศึกษา	-	-	-	-	-	-	-	-	Vocational
สายวิชาการศึกษา	-	-	-	-	-	-	-	-	Teacher Training
อุดมศึกษา	1,002	928	75	-	-	-	-	-	Higher Level
สายวิชาการ	1,002	928	75	-	-	-	-	-	Academic
สายวิชาชีพ	-	-	-	-	-	-	-	-	Higher Technical Education
สายวิชาการศึกษา	-	-	-	-	-	-	-	-	Teacher Training
อื่นๆ ^{1/}	-	-	-	-	-	-	-	-	Others ^{1/}
ไม่ทราบ	-	-	-	-	-	-	-	-	Unknown
หญิง	1,791	922	687	129	53	-	-	-	FEMALE
ไม่มีการศึกษา	-	-	-	-	-	-	-	-	No education
ต่ำกว่าประถมศึกษา	-	-	-	-	-	-	-	-	Less than Elementary
ประถมศึกษา	51	-	51	-	-	-	-	-	Elementary
มัธยมศึกษาตอนต้น	119	32	-	87	-	-	-	-	Lower Secondary
มัธยมศึกษาตอนปลาย	41	-	-	41	-	-	-	-	Upper Secondary Level
สายสามัญ	-	-	-	-	-	-	-	-	General/Academic
สายอาชีพศึกษา	41	-	-	41	-	-	-	-	Vocational
สายวิชาการศึกษา	-	-	-	-	-	-	-	-	Teacher Training
อุดมศึกษา	1,579	890	636	-	53	-	-	-	Higher Level
สายวิชาการ	1,579	890	636	-	53	-	-	-	Academic
สายวิชาชีพ	-	-	-	-	-	-	-	-	Higher Technical Education
สายวิชาการศึกษา	-	-	-	-	-	-	-	-	Teacher Training
อื่นๆ ^{1/}	-	-	-	-	-	-	-	-	Others ^{1/}
ไม่ทราบ	-	-	-	-	-	-	-	-	Unknown

1/ รวมอาชีวระยะสั้น

1/ Including Short Course Vocational

ตารางที่ 13 จำนวนผู้ว่างงาน ที่หางานทำ จำแนกตามระยะเวลาที่หางานทำ ระดับการศึกษาที่สำเร็จ เพศ และเขตการปกครอง ภาคใต้ (ต่อ)

TABLE 13 UNEMPLOYED PERSONS, SEEKING JOP BY DURATION OF SEEKING JOP, LEVEL OF EDUCATIONAL ATTAINMENT, SEX AND AREA, SOUTHERN REGION (Contd.)

ไตรมาสที่ 1/2557 : Quarter 1/2014

นอกเขตเทศบาล NON-MUNICIPAL AREA

หน่วยเป็นคน : Person

ระดับการศึกษาที่สำเร็จ	รวม	ระยะเวลาที่หางานทำ Duration of seeking jop						ไม่ทราบ	LEVEL OF EDUCATIONAL ATTAINMENT
		< 1 เดือน	1 - 2.9 เดือน	3 - 5.9 เดือน	6 - 8.9 เดือน	9 - 11.9 เดือน	>=12 เดือน		
	Total	Month	Months	Months	Months	Months	Months	Unknown	
ยอดรวม	2,606	982	312	851	460	-	-	-	TOTAL
ชาย	325	325	-	-	-	-	-	-	MALE
ไม่มีการศึกษา	-	-	-	-	-	-	-	-	No education
ต่ำกว่าประถมศึกษา	-	-	-	-	-	-	-	-	Less than Elementary
ประถมศึกษา	325	325	-	-	-	-	-	-	Elementary
มัธยมศึกษาตอนต้น	-	-	-	-	-	-	-	-	Lower Secondary
มัธยมศึกษาตอนปลาย	-	-	-	-	-	-	-	-	Upper Secondary Level
สายสามัญ	-	-	-	-	-	-	-	-	General/Academic
สายอาชีวศึกษา	-	-	-	-	-	-	-	-	Vocational
สายวิชาการศึกษา	-	-	-	-	-	-	-	-	Teacher Training
อุดมศึกษา	-	-	-	-	-	-	-	-	Higher Level
สายวิชาการ	-	-	-	-	-	-	-	-	Academic
สายวิชาชีพ	-	-	-	-	-	-	-	-	Higher Technical Education
สายวิชาการศึกษา	-	-	-	-	-	-	-	-	Teacher Training
อื่นๆ ^{1/}	-	-	-	-	-	-	-	-	Others ^{1/}
ไม่ทราบ	-	-	-	-	-	-	-	-	Unknown
หญิง	2,281	657	312	851	460	-	-	-	FEMALE
ไม่มีการศึกษา	-	-	-	-	-	-	-	-	No education
ต่ำกว่าประถมศึกษา	-	-	-	-	-	-	-	-	Less than Elementary
ประถมศึกษา	-	-	-	-	-	-	-	-	Elementary
มัธยมศึกษาตอนต้น	-	-	-	-	-	-	-	-	Lower Secondary
มัธยมศึกษาตอนปลาย	1,312	-	-	851	460	-	-	-	Upper Secondary Level
สายสามัญ	851	-	-	851	-	-	-	-	General/Academic
สายอาชีวศึกษา	460	-	-	-	460	-	-	-	Vocational
สายวิชาการศึกษา	-	-	-	-	-	-	-	-	Teacher Training
อุดมศึกษา	969	657	312	-	-	-	-	-	Higher Level
สายวิชาการ	657	657	-	-	-	-	-	-	Academic
สายวิชาชีพ	312	-	312	-	-	-	-	-	Higher Technical Education
สายวิชาการศึกษา	-	-	-	-	-	-	-	-	Teacher Training
อื่นๆ ^{1/}	-	-	-	-	-	-	-	-	Others ^{1/}
ไม่ทราบ	-	-	-	-	-	-	-	-	Unknown

1/ รวมอาชีวะระยะสั้น 1/ Including Short Course Vocational

ตารางที่ 14 จำนวนผู้ว่างงานที่เคยทำงานมาก่อน จำแนกตามอาชีพที่ทำครั้งสุดท้าย อุตสาหกรรมที่ทำครั้งสุดท้าย ภาคใต้

TABLE 14 UNEMPLOYED PERSONS, EVER WORKED BY LAST OCCUPATION, LAST INDUSTRY, SOUTHERN REGION

ไตรมาสที่ 1/2557 : Quarter 1/2014

หน่วยเป็น คน : Person

อาชีพที่ทำครั้งสุดท้าย	อุตสาหกรรมที่ทำครั้งสุดท้าย Last Industry													LAST OCCUPATION
	รวม	เกษตรกรรม	การทำเหมืองแร่	การผลิต	ไฟฟ้า ก๊าซ	การจัดการน้ำ บำบัดน้ำเสีย	การก่อสร้าง	การขายส่ง	การขนส่ง และ	ที่พักแรมและ	ข้อมูลข่าวสาร	กิจกรรมการเงินและ		
		การป่าไม้			ไอน้ำระบบปรับอากาศ	และประปา		การขายปลีก	สถานที่เก็บสินค้า	บริการด้านอาหาร	และการสื่อสาร	การประกันภัย		
		และการประมง	และเหมืองหิน	Manufac	อากาศ	Water supply	Construction	การซ่อมยานยนต์	Transportation	Accommodation	Information	Financial		
	Total	Agriculture	Mining	turing	Electricity	sewerage, waste		Transport, storage	and storage	and food service	and communication	intermedation		
ยอดรวม	26,402	929	-	2,122	67	-	3,333	13,259	706	2,470	-	166	TOTAL	
1. ผู้บัญญัติกฎหมาย ข้าราชการระดับอาวุโส และผู้จัดการ	35	-	-	-	-	-	35	-	-	-	-	-	1. Legislators, senior officials and managers	
2. ผู้ประกอบวิชาชีพด้านต่างๆ	460	-	-	-	-	-	-	-	-	-	-	-	2. Professionals	
3. ผู้ประกอบวิชาชีพด้านเทคนิคสาขาต่างๆ และอาชีพที่เกี่ยวข้อง	440	-	-	-	-	-	-	-	-	41	-	166	3. Technicians and associate professionals	
4. เสมียน	1,978	-	-	121	-	-	-	-	75	-	-	-	4. Clerks	
5. พนักงานบริการและพนักงานในร้านค้า และตลาด	12,183	-	-	-	-	-	-	10,864	91	354	-	-	5. Service workers and shop and market sales workers	
6. ผู้ปฏิบัติงานที่มีฝีมือในการเกษตร และการประมง	1,254	929	-	-	-	-	-	-	-	325	-	-	6. Skilled agricultural and fishery workers	
7. ผู้ปฏิบัติงานด้านความสามารถทางฝีมือ และธุรกิจการค้าที่เกี่ยวข้อง	4,851	-	-	1,473	67	-	1,497	1,813	-	-	-	-	7. Craft and related trades workers	
8. ผู้ปฏิบัติการโรงงานและเครื่องจักร และผู้ปฏิบัติงานด้านการประกอบ	727	-	-	-	-	-	-	-	540	187	-	-	8. Plant and machine operators and assemblers	
9. อาชีพขั้นพื้นฐานต่างๆ ในด้านการขาย และการให้บริการ	4,473	-	-	528	-	-	1,801	582	-	1,562	-	-	9. Elementary occupations	
10. คนงานซึ่งมิได้จำแนกไว้ในหมวดอื่น	-	-	-	-	-	-	-	-	-	-	-	-	10. Workers not classifiable by occupation	

ตารางที่ 14 จำนวนผู้ว่างงานที่เคยทำงานมาก่อน จำแนกตามอาชีพที่ทำครั้งสุดท้าย อุตสาหกรรมที่ทำครั้งสุดท้าย ภาคใต้ (ต่อ)

TABLE 14 UNEMPLOYED PERSONS, EVER WORKED BY LAST OCCUPATION, LAST INDUSTRY, SOUTHERN REGION (Contd.)

ไตรมาสที่ 1/2557 : Quarter 1/2014

หน่วยเป็น คน : Person

อาชีพที่ทำครั้งสุดท้าย	อุตสาหกรรมที่ทำครั้งสุดท้าย (ต่อ) Last Industry (Contd.)											LAST OCCUPATION
	กิจกรรม	กิจกรรมทางวิชาชีพ	การบริหารสนับสนุน	การบริหารราชการ	การศึกษา	กิจกรรมสุขภาพ	ศิลปะ ความบันเทิง	บริการ	งานในครัวเรือน	กิจกรรมของ	ไม่ทราบ	
	อสังหาริมทรัพย์	วิทย์และเทคโนโลยี	และป้องกันประเทศ	ป้องกันประเทศ	สังคมสงเคราะห์	และนันทนาการ	ด้านอื่นๆ	ส่วนบุคคล	องค์กร	องค์กร	Unknown	
	Real estate activities	Professional, scientific and technical activities	Administrative and support service activities	Public administration and defence	Education	Health and social work	Art, entertainment and service	Other household activities	Extra-territorial	Unknown	Unknown	
ยอดรวม	-	460	1,242	897	272	415	-	-	62	-	-	TOTAL
1. ผู้บัญญัติกฎหมาย ข้าราชการระดับอาวุโส และผู้จัดการ	-	-	-	-	-	-	-	-	-	-	-	1. Legislators, senior officials and managers
2. ผู้ประกอบวิชาชีพด้านต่างๆ	-	460	-	-	-	-	-	-	-	-	-	2. Professionals
3. ผู้ประกอบวิชาชีพด้านเทคนิคสาขาต่างๆ และอาชีพที่เกี่ยวข้อง	-	-	-	-	-	232	-	-	-	-	-	3. Technicians and associate professionals
4. เสมียน	-	-	702	897	-	184	-	-	-	-	-	4. Clerks
5. พนักงานบริการและพนักงานในร้านค้า และตลาด	-	-	540	-	272	-	-	-	62	-	-	5. Service workers and shop and market sales workers
6. ผู้ปฏิบัติงานที่มีฝีมือในการเกษตร และการประมง	-	-	-	-	-	-	-	-	-	-	-	6. Skilled agricultural and fishery workers
7. ผู้ปฏิบัติงานด้านความสามารถทางฝีมือ และธุรกิจการค้าที่เกี่ยวข้อง	-	-	-	-	-	-	-	-	-	-	-	7. Craft and related trades workers
8. ผู้ปฏิบัติการโรงงานและเครื่องจักร และผู้ปฏิบัติงานด้านการประกอบ	-	-	-	-	-	-	-	-	-	-	-	8. Plant and machine operators and assemblers
9. อาชีพขั้นพื้นฐานต่างๆ ในด้านการขาย และการให้บริการ	-	-	-	-	-	-	-	-	-	-	-	9. Elementary occupations
10. คนงานซึ่งมิได้จำแนกไว้ในหมวดอื่น	-	-	-	-	-	-	-	-	-	-	-	10. Workers not classifiable by occupation

ตารางที่ 14 จำนวนผู้ว่างงาน ที่เคยทำงานมาก่อน จำแนกตามอาชีพที่ทำครั้งสุดท้าย อุตสาหกรรมที่ทำครั้งสุดท้าย และเพศ ภาคใต้
TABLE 14 UNEMPLOYED PERSONS, EVER WORKED BY LAST OCCUPATION, LAST INDUSTRY AND SEX, SOUTHERN REGION

ไตรมาสที่ 1/2557 : Quarter 1/2014

หน่วยเป็น千人 : Person

อาชีพที่ทำครั้งสุดท้าย	รวม	อุตสาหกรรมที่ทำครั้งสุดท้าย Last Industry												LAST OCCUPATION
		เกษตรกรรม	การทำเหมืองแร่	การผลิต	ไฟฟ้า ก๊าซ	การประปา	การบำบัดน้ำเสีย	การก่อสร้าง	การขนส่ง	การขนส่ง	ที่พักแรมและ	ข้อมูลข่าวสาร	กิจกรรมการเงินและ	
		การป่าไม้และการประมง	เหมืองแร่และเหมืองหิน	การแปรรูป	ไฟฟ้า	น้ำประปา	น้ำเสีย	การก่อสร้าง	การขนส่ง	การขนส่ง	บริการด้านอาหาร	และการสื่อสาร	การประกันภัย	
	Total	Agriculture	Mining	Manufacturing	Electricity	Water supply	sewerage, waste	Construction	Transport, storage	Transportation and storage	Accommodation and food service	Information and communication	Financial intermediation	
ชาย	11,445	727	-	1,964	67	-	-	2,481	3,129	706	2,203	-	166	MALE
1. ผู้บัญญัติกฎหมาย ข้าราชการระดับอาวุโสและผู้จัดการ	35	-	-	-	-	-	-	35	-	-	-	-	-	1. Legislators, senior officials and managers
2. ผู้ประกอบวิชาชีพด้านต่างๆ	-	-	-	-	-	-	-	-	-	-	-	-	-	2. Professionals
3. ผู้ประกอบวิชาชีพด้านเทคนิคสาขาต่างๆ และอาชีพที่เกี่ยวข้อง	166	-	-	-	-	-	-	-	-	-	-	-	166	3. Technicians and associate professionals
4. เสมียน	75	-	-	-	-	-	-	-	-	75	-	-	-	4. Clerks
5. พนักงานบริการและพนักงานในร้านค้าและตลาด	954	-	-	-	-	-	-	-	734	91	129	-	-	5. Service workers and shop and market sales workers
6. ผู้ปฏิบัติงานที่มีฝีมือในด้านการเกษตรและการประมง	1,052	727	-	-	-	-	-	-	-	-	325	-	-	6. Skilled agricultural and fishery workers
7. ผู้ปฏิบัติงานด้านความสามารถทางฝีมือและธุรกิจการค้าที่เกี่ยวข้อง	3,999	-	-	1,473	67	-	-	646	1,813	-	-	-	-	7. Craft and related trades workers
8. ผู้ปฏิบัติการโรงงานและเครื่องจักรและผู้ปฏิบัติงานด้านการประกอบ	727	-	-	-	-	-	-	-	-	540	187	-	-	8. Plant and machine operators and assemblers
9. อาชีพขั้นพื้นฐานต่างๆ ในด้านการขายและการให้บริการ	4,436	-	-	491	-	-	-	1,801	582	-	1,562	-	-	9. Elementary occupations
10. คนงานซึ่งมิได้จำแนกไว้ในหมวดอื่น	-	-	-	-	-	-	-	-	-	-	-	-	-	10. Workers not classifiable by occupation
หญิง	14,957	203	-	157	-	-	-	851	10,130	-	267	-	-	FEMALE
1. ผู้บัญญัติกฎหมาย ข้าราชการระดับอาวุโสและผู้จัดการ	-	-	-	-	-	-	-	-	-	-	-	-	-	1. Legislators, senior officials and managers
2. ผู้ประกอบวิชาชีพด้านต่างๆ	460	-	-	-	-	-	-	-	-	-	-	-	-	2. Professionals
3. ผู้ประกอบวิชาชีพด้านเทคนิคสาขาต่างๆ และอาชีพที่เกี่ยวข้อง	273	-	-	-	-	-	-	-	-	-	41	-	-	3. Technicians and associate professionals
4. เสมียน	1,904	-	-	121	-	-	-	-	-	-	-	-	-	4. Clerks
5. พนักงานบริการและพนักงานในร้านค้าและตลาด	11,229	-	-	-	-	-	-	-	10,130	-	225	-	-	5. Service workers and shop and market sales workers
6. ผู้ปฏิบัติงานที่มีฝีมือในด้านการเกษตรและการประมง	203	203	-	-	-	-	-	-	-	-	-	-	-	6. Skilled agricultural and fishery workers
7. ผู้ปฏิบัติงานด้านความสามารถทางฝีมือและธุรกิจการค้าที่เกี่ยวข้อง	851	-	-	-	-	-	-	851	-	-	-	-	-	7. Craft and related trades workers
8. ผู้ปฏิบัติการโรงงานและเครื่องจักรและผู้ปฏิบัติงานด้านการประกอบ	-	-	-	-	-	-	-	-	-	-	-	-	-	8. Plant and machine operators and assemblers
9. อาชีพขั้นพื้นฐานต่างๆ ในด้านการขายและการให้บริการ	37	-	-	37	-	-	-	-	-	-	-	-	-	9. Elementary occupations
10. คนงานซึ่งมิได้จำแนกไว้ในหมวดอื่น	-	-	-	-	-	-	-	-	-	-	-	-	-	10. Workers not classifiable by occupation

ตารางที่ 14 จำนวนผู้ว่างงาน ที่เคยทำงานมาก่อน จำแนกตามอาชีพที่ทำครั้งสุดท้าย อุตสาหกรรมที่ทำครั้งสุดท้าย และเพศ ภาคใต้ (ต่อ)
TABLE 14 UNEMPLOYED PERSONS, EVER WORKED BY LAST OCCUPATION, LAST INDUSTRY AND SEX , SOUTHERN REGION (Contd.)

ไตรมาสที่ 1/2557 : Quarter 1/2014

หน่วยเป็นคน : Person

อาชีพที่ทำครั้งสุดท้าย	อุตสาหกรรมที่ทำครั้งสุดท้าย (ต่อ) Last Industry (Contd.)												LAST OCCUPATION
	กิจกรรมอสังหาริมทรัพย์	กิจกรรมทางวิชาชีพวิทย์และเทคโนโลยี	การบริหารสนับสนุนและป้องกันประเทศ	การบริหารราชการป้องกันประเทศ	การศึกษา	กิจกรรมด้านสุขภาพงานสังคมสงเคราะห์	ศิลปะ ความบันเทิงและนันทนาการ	บริการด้านอื่นๆ	งานในครัวเรือนส่วนบุคคล	กิจกรรมขององค์การ	ไม่ทราบ		
	Real estate activities	Professional,scientific technical activities	Administrative and support service activities	Public administration defence	Education	Health and social work	Art, entertainment	Other service	Activities of household	Extra-territorial	Unknown		
ชาย	-	-	-	-	-	-	-	-	-	-	-	MALE	
1. ผู้บัญญัติกฎหมาย ข้าราชการระดับอาวุโสและผู้จัดการ	-	-	-	-	-	-	-	-	-	-	-	1. Legislators, senior officials and managers	
2. ผู้ประกอบวิชาชีพด้านต่างๆ	-	-	-	-	-	-	-	-	-	-	-	2. Professionals	
3. ผู้ประกอบวิชาชีพด้านเทคนิคสาขาต่างๆ และอาชีพที่เกี่ยวข้อง	-	-	-	-	-	-	-	-	-	-	-	3. Technicians and associate professionals	
4. เสมียน	-	-	-	-	-	-	-	-	-	-	-	4. Clerks	
5. พนักงานบริการและพนักงานในร้านค้าและตลาด	-	-	-	-	-	-	-	-	-	-	-	5. Service workers and shop and market sales workers	
6. ผู้ปฏิบัติงานที่มีฝีมือในด้านการเกษตรและการประมง	-	-	-	-	-	-	-	-	-	-	-	6. Skilled agricultural and fishery workers	
7. ผู้ปฏิบัติงานด้านความสามารถทางฝีมือและธุรกิจการค้าที่เกี่ยวข้อง	-	-	-	-	-	-	-	-	-	-	-	7. Craft and related trades workers	
8. ผู้ปฏิบัติการโรงงานและเครื่องจักรและผู้ปฏิบัติงานด้านการประกอบ	-	-	-	-	-	-	-	-	-	-	-	8. Plant and machine operators and assemblers	
9. อาชีพขั้นพื้นฐานต่างๆ ในด้านการขายและการให้บริการ	-	-	-	-	-	-	-	-	-	-	-	9. Elementary occupations	
10. คนงานซึ่งไม่ได้จำแนกไว้ในหมวดอื่น	-	-	-	-	-	-	-	-	-	-	-	10. Workers not classifiable by occupation	
หญิง	-	460	1,242	897	272	415	-	-	62	-	-	FEMALE	
1. ผู้บัญญัติกฎหมาย ข้าราชการระดับอาวุโสและผู้จัดการ	-	-	-	-	-	-	-	-	-	-	-	1. Legislators, senior officials and managers	
2. ผู้ประกอบวิชาชีพด้านต่างๆ	-	460	-	-	-	-	-	-	-	-	-	2. Professionals	
3. ผู้ประกอบวิชาชีพด้านเทคนิคสาขาต่างๆ และอาชีพที่เกี่ยวข้อง	-	-	-	-	-	232	-	-	-	-	-	3. Technicians and associate professionals	
4. เสมียน	-	-	702	897	-	184	-	-	-	-	-	4. Clerks	
5. พนักงานบริการและพนักงานในร้านค้าและตลาด	-	-	540	-	272	-	-	-	62	-	-	5. Service workers and shop and market sales workers	
6. ผู้ปฏิบัติงานที่มีฝีมือในด้านการเกษตรและการประมง	-	-	-	-	-	-	-	-	-	-	-	6. Skilled agricultural and fishery workers	
7. ผู้ปฏิบัติงานด้านความสามารถทางฝีมือและธุรกิจการค้าที่เกี่ยวข้อง	-	-	-	-	-	-	-	-	-	-	-	7. Craft and related trades workers	
8. ผู้ปฏิบัติการโรงงานและเครื่องจักรและผู้ปฏิบัติงานด้านการประกอบ	-	-	-	-	-	-	-	-	-	-	-	8. Plant and machine operators and assemblers	
9. อาชีพขั้นพื้นฐานต่างๆ ในด้านการขายและการให้บริการ	-	-	-	-	-	-	-	-	-	-	-	9. Elementary occupations	
10. คนงานซึ่งไม่ได้จำแนกไว้ในหมวดอื่น	-	-	-	-	-	-	-	-	-	-	-	10. Workers not classifiable by occupation	

ตารางที่ 14 จำนวนผู้ว่างงาน ที่เคยทำงานมาก่อน จำแนกตามอาชีพที่ทำครั้งสุดท้าย อุตสาหกรรมที่ทำครั้งสุดท้าย เพศ และเขตการปกครอง ภาคใต้ (ต่อ)

TABLE 14 UNEMPLOYED PERSONS, EVER WORKED BY LAST OCCUPATION, LAST INDUSTRY SEX AND AREA, SOUTHERN REGION (Contd.)

ไตรมาสที่ 1/2557 : Quarter 1/2014

ในเขตเทศบาล MUNICIPAL AREA

หน่วยเป็นคน : Person

อาชีพที่ทำครั้งสุดท้าย	อุตสาหกรรมที่ทำครั้งสุดท้าย Last Industry												LAST OCCUPATION
	รวม	เกษตรกรรม	การทำเหมืองแร่	การผลิต	ไฟฟ้า ก๊าซ	การจัดหาน้ำ บำบัดน้ำเสีย	การก่อสร้าง	การขายส่ง	การขนส่ง และ	ที่พักแรมและ	ข้อมูลข่าวสาร	กิจกรรมการเงินและ	
		การป่าไม้	เหมืองแร่		ไอน้ำระบบปรับอากาศ	และประปา		การขายปลีก	สถานที่เก็บสินค้า	บริการด้านอาหาร	และการสื่อสาร	การประกันภัย	
	และการประมง	และเหมืองหิน		Water supply	Construction	การข่มขายนยนต์	Transportation	Accommodation	Information	Financial			
	Total	Agriculture	Mining	Manufacturing	Electricity	sewerage, waste	Transport, storage	and storage	and food service	and communication	intermedation		
ยอดรวม	11,972	47	-	1,376	67	-	295	7,507	166	1,331	-	166	TOTAL
ชาย	4,175	47	-	1,219	67	-	295	1,151	166	1,064	-	166	MALE
1. ผู้บัญญัติกฎหมาย ข้าราชการระดับอาวุโส และผู้จัดการ	35	-	-	-	-	-	35	-	-	-	-	-	1. Legislators, senior officials and managers
2. ผู้ประกอบวิชาชีพด้านต่างๆ	-	-	-	-	-	-	-	-	-	-	-	-	2. Professionals
3. ผู้ประกอบวิชาชีพด้านเทคนิคสาขาต่างๆ และอาชีพที่เกี่ยวข้อง	166	-	-	-	-	-	-	-	-	-	-	166	3. Technicians and associate professionals
4. เสมียน	75	-	-	-	-	-	-	-	75	-	-	-	4. Clerks
5. พนักงานบริการและพนักงานในร้านค้า และตลาด	354	-	-	-	-	-	-	263	91	-	-	-	5. Service workers and shop and market sales workers
6. ผู้ปฏิบัติงานที่มีฝีมือในด้านการเกษตร และการประมง	47	47	-	-	-	-	-	-	-	-	-	-	6. Skilled agricultural and fishery workers
7. ผู้ปฏิบัติงานด้านความสามารถทางฝีมือ และธุรกิจการค้าที่เกี่ยวข้อง	1,943	-	-	728	67	-	260	888	-	-	-	-	7. Craft and related trades workers
8. ผู้ปฏิบัติการโรงงานและเครื่องจักร และผู้ปฏิบัติงานด้านการประกอบ	-	-	-	-	-	-	-	-	-	-	-	-	8. Plant and machine operators and assemblers
9. อาชีพขั้นพื้นฐานต่างๆ ในด้านการขาย และการให้บริการ	1,555	-	-	491	-	-	-	-	-	1,064	-	-	9. Elementary occupations
10. คนงานซึ่งมิได้จำแนกไว้ในหมวดอื่น	-	-	-	-	-	-	-	-	-	-	-	-	10. Workers not classifiable by occupation

ตารางที่ 14 จำนวนผู้ว่างงาน ที่เคยทำงานมาก่อน จำแนกตามอาชีพที่ทำครั้งสุดท้าย อุตสาหกรรมที่ทำครั้งสุดท้าย เพศ และเขตการปกครอง ภาคใต้ (ต่อ)

TABLE 14 UNEMPLOYED PERSONS, EVER WORKED BY LAST OCCUPATION, LAST INDUSTRY SEX AND AREA, SOUTHERN REGION (Contd.)

ไตรมาสที่ 1/2557 : Quarter 1/2014

ในเขตเทศบาล MUNICIPAL AREA

หน่วยเป็นคน : Person

อาชีพที่ทำครั้งสุดท้าย	อุตสาหกรรมที่ทำครั้งสุดท้าย Last Industry												LAST OCCUPATION
	รวม	เกษตรกรรม	การทำเหมืองแร่	การผลิต	ไฟฟ้า ก๊าซ	การให้น้ำ	บำบัดน้ำเสีย	การก่อสร้าง	การขายส่ง	การขนส่ง และ	ที่พักแรมและ	ข้อมูลข่าวสาร	
		การป่าไม้	เหมืองหิน	ไอ้ระบบปรับ	อากาศ	Water supply	Construction	การขนส่ง	สถานที่เก็บสินค้า	บริการด้านอาหาร	และการสื่อสาร	การเงินและ	
	Total	Agriculture	Mining and quarrying	Manufacturing	Electricity	sewerage, waste	Transport, storage	and storage	Accommodation	Information	Financial	intermediation	
หญิง	7,797	-	-	157	-	-	-	6,356	-	267	-	-	FEMALE
1. ผู้บัญญัติกฎหมาย ข้าราชการระดับอาวุโส และผู้จัดการ	-	-	-	-	-	-	-	-	-	-	-	-	1. Legislators, senior officials and managers
2. ผู้ประกอบวิชาชีพด้านต่างๆ	-	-	-	-	-	-	-	-	-	-	-	-	2. Professionals
3. ผู้ประกอบวิชาชีพด้านเทคนิคสาขาต่างๆ และอาชีพที่เกี่ยวข้อง	273	-	-	-	-	-	-	-	-	41	-	-	3. Technicians and associate professionals
4. เสมียน	304	-	-	121	-	-	-	-	-	-	-	-	4. Clerks
5. พนักงานบริการและพนักงานในร้านค้า และตลาด	7,183	-	-	-	-	-	-	6,356	-	225	-	-	5. Service workers and shop and market sales workers
6. ผู้ปฏิบัติงานที่มีฝีมือในด้านการเกษตร และการประมง	-	-	-	-	-	-	-	-	-	-	-	-	6. Skilled agricultural and fishery workers
7. ผู้ปฏิบัติงานด้านความสามารถทางฝีมือ และธุรกิจการค้าที่เกี่ยวข้อง	-	-	-	-	-	-	-	-	-	-	-	-	7. Craft and related trades workers
8. ผู้ปฏิบัติการโรงงานและเครื่องจักร และผู้ปฏิบัติงานด้านการประกอบ	-	-	-	-	-	-	-	-	-	-	-	-	8. Plant and machine operators and assemblers
9. อาชีพขั้นพื้นฐานต่างๆ ในด้านการขาย และการให้บริการ	37	-	-	37	-	-	-	-	-	-	-	-	9. Elementary occupations
10. คนงานซึ่งมิได้จำแนกไว้ในหมวดอื่น	-	-	-	-	-	-	-	-	-	-	-	-	10. Workers not classifiable by occupation

ตารางที่ 14 จำนวนผู้ว่างงาน ที่เคยทำงานมาก่อน จำแนกตามอาชีพที่ทำครั้งสุดท้าย อุตสาหกรรมที่ทำครั้งสุดท้าย เพศ และเขตการปกครอง ภาคใต้ (ต่อ)

TABLE 14 UNEMPLOYED PERSONS, EVER WORKED BY LAST OCCUPATION, LAST INDUSTRY SEX AND AREA, SOUTHERN REGION (Contd.)

ไตรมาสที่ 1/2557 : Quarter 1/2014

ในเขตเทศบาล MUNICIPAL AREA

หน่วยเป็นคน : Person

อาชีพที่ทำครั้งสุดท้าย	อุตสาหกรรมที่ทำครั้งสุดท้าย (ต่อ) Last Industry (Contd.)												LAST OCCUPATION
	กิจกรรมอสังหาริมทรัพย์	กิจกรรมทางวิชาชีพวิทย์และเทคโนโลยีและเทคนิค	การบริหารสนับสนุนและป้องกันประเทศ	การบริหารราชการป้องกันประเทศ	การศึกษา	กิจกรรมด้านสุขภาพงานสังคมสงเคราะห์	ศิลปะ ความบันเทิงและนันทนาการ	บริการด้านอื่นๆ	งานในครัวเรือนส่วนบุคคล	กิจกรรมขององค์การ	ไม่ทราบ		
	Real estate	Professional,scientific	Administrative	Public admin-	Education	Health and	Art, entertainment	Other service	Activities of	Extra-	Unknown		
	activities	technical activities	and support service activities	istration defence		social work			household	territorial			
ยอดรวม	-	-	540	-	-	415	-	-	62	-	-	TOTAL	
ชาย	-	-	-	-	-	-	-	-	-	-	-	MALE	
1. ผู้บัญญัติกฎหมาย ข้าราชการระดับอาวุโสและผู้จัดการ	-	-	-	-	-	-	-	-	-	-	-	1. Legislators, senior officials and managers	
2. ผู้ประกอบวิชาชีพด้านต่างๆ	-	-	-	-	-	-	-	-	-	-	-	2. Professionals	
3. ผู้ประกอบวิชาชีพด้านเทคนิคสาขาต่างๆ และอาชีพที่เกี่ยวข้อง	-	-	-	-	-	-	-	-	-	-	-	3. Technicians and associate professionals	
4. เสมียน	-	-	-	-	-	-	-	-	-	-	-	4. Clerks	
5. พนักงานบริการและพนักงานในร้านค้าและตลาด	-	-	-	-	-	-	-	-	-	-	-	5. Service workers and shop and market sales workers	
6. ผู้ปฏิบัติงานที่มีฝีมือในการเกษตรและการประมง	-	-	-	-	-	-	-	-	-	-	-	6. Skilled agricultural and fishery workers	
7. ผู้ปฏิบัติงานด้านความสามารถทางฝีมือและธุรกิจการค้าที่เกี่ยวข้อง	-	-	-	-	-	-	-	-	-	-	-	7. Craft and related trades workers	
8. ผู้ปฏิบัติการโรงงานและเครื่องจักรและผู้ปฏิบัติงานด้านการประกอบ	-	-	-	-	-	-	-	-	-	-	-	8. Plant and machine operators and assemblers	
9. อาชีพขั้นพื้นฐานต่างๆ ในด้านการขายและการให้บริการ	-	-	-	-	-	-	-	-	-	-	-	9. Elementary occupations	
10. คนงานซึ่งมิได้จำแนกไว้ในหมวดอื่น	-	-	-	-	-	-	-	-	-	-	-	10. Workers not classifiable by occupation	

ตารางที่ 14 จำนวนผู้ว่างงาน ที่เคยทำงานมาก่อน จำแนกตามอาชีพที่ทำครั้งสุดท้าย อุตสาหกรรมที่ทำครั้งสุดท้าย เพศ และเขตการปกครอง ภาคใต้ (ต่อ)

TABLE 14 UNEMPLOYED PERSONS, EVER WORKED BY LAST OCCUPATION, LAST INDUSTRY SEX AND AREA, SOUTHERN REGION (Contd.)

ไตรมาสที่ 1/2557 : Quarter 1/2014

ในเขตเทศบาล MUNICIPAL AREA

หน่วยเป็นคน : Person

อาชีพที่ทำครั้งสุดท้าย	อุตสาหกรรมที่ทำครั้งสุดท้าย (ต่อ) Last Industry (Contd.)												LAST OCCUPATION
	กิจกรรมอสังหาริมทรัพย์	กิจกรรมทางวิชาชีพวิทย์และเทคโนโลยี	การบริหารสนับสนุนและป้องกันประเทศ	การบริหารราชการป้องกันประเทศ	การศึกษา	กิจกรรมด้านสุขภาพงานสังคมสงเคราะห์	ศิลปะ ความบันเทิงและนันทนาการ	บริการด้านอื่นๆ	งานในครัวเรือนส่วนบุคคล	กิจกรรมขององค์กร	ไม่ทราบ		
	Real estate	Professional,scientific	Administrative	Public admin-	Education	Health and	Art, entertainment	Other service	Activities of	Extra-	Unknown		
	activities	technical activities	and support service activities	istration defence		social work			household	territorial			
หญิง	-	-	540	-	-	415	-	-	62	-	-	FEMALE	
1. ผู้บัญญัติกฎหมาย ข้าราชการระดับอาวุโสและผู้จัดการ	-	-	-	-	-	-	-	-	-	-	-	1. Legislators, senior officials and managers	
2. ผู้ประกอบวิชาชีพด้านต่างๆ	-	-	-	-	-	-	-	-	-	-	-	2. Professionals	
3. ผู้ประกอบวิชาชีพด้านเทคนิคสาขาต่างๆ และอาชีพที่เกี่ยวข้อง	-	-	-	-	-	232	-	-	-	-	-	3. Technicians and associate professionals	
4. เสมียน	-	-	-	-	-	184	-	-	-	-	-	4. Clerks	
5. พนักงานบริการและพนักงานในร้านค้าและตลาด	-	-	540	-	-	-	-	-	62	-	-	5. Service workers and shop and market sales workers	
6. ผู้ปฏิบัติงานที่มีฝีมือในด้านการเกษตร และการประมง	-	-	-	-	-	-	-	-	-	-	-	6. Skilled agricultural and fishery workers	
7. ผู้ปฏิบัติงานด้านความสามารถทางฝีมือ และธุรกิจการค้าที่เกี่ยวข้อง	-	-	-	-	-	-	-	-	-	-	-	7. Craft and related trades workers	
8. ผู้ปฏิบัติการโรงงานและเครื่องจักร และผู้ปฏิบัติงานด้านการประกอบ	-	-	-	-	-	-	-	-	-	-	-	8. Plant and machine operators and assemblers	
9. อาชีพขั้นพื้นฐานต่างๆ ในด้านการขาย และการให้บริการ	-	-	-	-	-	-	-	-	-	-	-	9. Elementary occupations	
10. คนงานซึ่งมิได้จำแนกไว้ในหมวดอื่น	-	-	-	-	-	-	-	-	-	-	-	10. Workers not classifiable by occupation	

ตารางที่ 14 จำนวนผู้ว่างงาน ที่เคยทำงานมาก่อน จำแนกตามอาชีพที่ทำครั้งสุดท้าย อุตสาหกรรมที่ทำครั้งสุดท้าย เพศ และเขตการปกครอง ภาคใต้ (ต่อ)

TABLE 14 UNEMPLOYED PERSONS, EVER WORKED BY LAST OCCUPATION, LAST INDUSTRY SEX AND AREA, SOUTHERN REGION (Contd.)

ไตรมาสที่ 1/2557 : Quarter 1/2014		นอกเขตเทศบาล NON-MUNICIPAL AREA											หน่วยเป็นคน : Person	
อาชีพที่ทำครั้งสุดท้าย	รวม	อุตสาหกรรมที่ทำครั้งสุดท้าย Last Industry											LAST OCCUPATION	
		เกษตรกรรม	การทำเหมืองแร่	การผลิต	ไฟฟ้า ก๊าซ	การจัดหาน้ำ	บำบัดน้ำเสีย	การก่อสร้าง	การขายส่ง	การขนส่ง และ	ที่พักแรมและ	ข้อมูลข่าวสาร		กิจกรรมการเงินและ
		การป่าไม้	เหมืองแร่	ไอน้ำระบบปรับ										
		และการประมง	และเหมืองหิน		อากาศ	Water supply	Construction	การซ่อมยานยนต์	Transportation	Accommodation	และการสื่อสาร	การประกันภัย		
Total	Agriculture	Mining	Manufacturing	Electricity	sewerage, waste	Transport, storage	and storage	and food service	and communication	intermediation				
ยอดรวม	14,430	882	-	745	-	-	3,038	5,752	540	1,140	-	-	TOTAL	
ชาย	7,270	680	-	745	-	-	2,186	1,979	540	1,140	-	-	MALE	
1. ผู้บัญญัติกฎหมาย ข้าราชการระดับอาวุโส และผู้จัดการ	-	-	-	-	-	-	-	-	-	-	-	-	1. Legislator, senior officials and manage	
2. ผู้ประกอบวิชาชีพด้านต่างๆ	-	-	-	-	-	-	-	-	-	-	-	-	2. Professionals	
3. ผู้ประกอบวิชาชีพด้านเทคนิคสาขาต่างๆ และอาชีพที่เกี่ยวข้อง	-	-	-	-	-	-	-	-	-	-	-	-	3. Technicians and associate professionals	
4. เสมียน	-	-	-	-	-	-	-	-	-	-	-	-	4. Clerks	
5. พนักงานบริการและพนักงานในร้านค้า และตลาด	600	-	-	-	-	-	-	471	-	129	-	-	5. Service workers and shop and market sales workers	
6. ผู้ปฏิบัติงานที่มีฝีมือในด้านการเกษตร และการประมง	1,005	680	-	-	-	-	-	-	-	325	-	-	6. Skilled agricultural and fishery workers	
7. ผู้ปฏิบัติงานด้านความสามารถทางฝีมือ และธุรกิจการค้าที่เกี่ยวข้อง	2,056	-	-	745	-	-	385	925	-	-	-	-	7. Craftsmen and related trades workers	
8. ผู้ปฏิบัติการโรงงานและเครื่องจักร และผู้ปฏิบัติงานด้านการประกอบ	727	-	-	-	-	-	-	-	540	187	-	-	8. Plant and machine operators and assemblers	
9. อาชีพขั้นพื้นฐานต่างๆ ในด้านการขาย และการให้บริการ	2,882	-	-	-	-	-	1,801	582	-	499	-	-	9. Elementary occupations	
10. คนงานซึ่งมิได้จำแนกไว้ในหมวดอื่น	-	-	-	-	-	-	-	-	-	-	-	-	10. Workers not classifiable by occupation	

ตารางที่ 14 จำนวนผู้ว่างงาน ที่เคยทำงานมาก่อน จำแนกตามอาชีพที่ทำครั้งสุดท้าย อุตสาหกรรมที่ทำครั้งสุดท้าย เพศ และเขตการปกครอง ภาคใต้ (ต่อ)

TABLE 14 UNEMPLOYED PERSONS, EVER WORKED BY LAST OCCUPATION, LAST INDUSTRY SEX AND AREA, SOUTHERN REGION (Contd.)

ไตรมาสที่ 1/2557 : Quarter 1/2014

นอกเขตเทศบาล NON-MUNICIPAL AREA

หน่วยเป็นคน : Person

อาชีพที่ทำครั้งสุดท้าย	อุตสาหกรรมที่ทำครั้งสุดท้าย Last Industry												LAST OCCUPATION
	รวม	เกษตรกรรม	การทำเหมืองแร่	การผลิต	ไฟฟ้า ก๊าซ	การจัดการน้ำ	บำบัดน้ำเสีย	การก่อสร้าง	การขายส่ง	การขนส่ง และ	ที่พักแรมและ	ข้อมูลข่าวสาร	
		การป่าไม้		ไอน้ำระบบปรับอากาศ		Water supply	Construction	การขนส่ง	สถานที่เก็บสินค้า	บริการด้านอาหาร	และการสื่อสาร	การประกันภัย	
	Total	Agriculture	Mining	Manufacturing	Electricity	sewerage, waste	Transport, storage	and storage	Accommodation	Information	Financial	intermedation	
หญิง	7,160	203	-	-	-	-	851	3,773	-	-	-	-	FEMALE
1. ผู้บัญญัติกฎหมาย ข้าราชการระดับอาวุโส และผู้จัดการ	-	-	-	-	-	-	-	-	-	-	-	-	1. Legislator, senior officials and manage
2. ผู้ประกอบวิชาชีพด้านต่างๆ	460	-	-	-	-	-	-	-	-	-	-	-	2. Professionals
3. ผู้ประกอบวิชาชีพด้านเทคนิคสาขาต่างๆ และอาชีพที่เกี่ยวข้อง	-	-	-	-	-	-	-	-	-	-	-	-	3. Technicians and associate professionals
4. เสมียน	1,600	-	-	-	-	-	-	-	-	-	-	-	4. Clerks
5. พนักงานบริการและพนักงานในร้านค้า และตลาด	4,046	-	-	-	-	-	-	3,773	-	-	-	-	5. Service workers and shop and market sales workers
6. ผู้ปฏิบัติงานที่มีฝีมือในด้านการเกษตร และการประมง	203	203	-	-	-	-	-	-	-	-	-	-	6. Skilled agricultural and fishery workers
7. ผู้ปฏิบัติงานด้านความสามารถทางฝีมือ และธุรกิจการค้าที่เกี่ยวข้อง	851	-	-	-	-	-	851	-	-	-	-	-	7. Craftsmen and related trades workers
8. ผู้ปฏิบัติการโรงงานและเครื่องจักร และผู้ปฏิบัติงานด้านการประกอบ	-	-	-	-	-	-	-	-	-	-	-	-	8. Plant and machine operators and assemblers
9. อาชีพขั้นพื้นฐานต่างๆ ในด้านการขาย และการให้บริการ	-	-	-	-	-	-	-	-	-	-	-	-	9. Elementary occupations
10. คนงานซึ่งไม่ได้จำแนกไว้ในหมวดอื่น	-	-	-	-	-	-	-	-	-	-	-	-	10. Workers not classifiable by occupation

ตารางที่ 14 จำนวนผู้ว่างงาน ที่เคยทำงานมาก่อน จำแนกตามอาชีพที่ทำครั้งสุดท้าย อุตสาหกรรมที่ทำครั้งสุดท้าย เพศ และเขตการปกครอง ภาคใต้ (ต่อ)

TABLE 14 UNEMPLOYED PERSONS, EVER WORKED BY LAST OCCUPATION, LAST INDUSTRY SEX AND AREA, SOUTHERN REGION (Contd.)

ไตรมาสที่ 1/2557 : Quarter 1/2014

นอกเขตเทศบาล NON-MUNICIPAL AREA

หน่วยเป็นคน : Person

อาชีพที่ทำครั้งสุดท้าย	อุตสาหกรรมที่ทำครั้งสุดท้าย (ต่อ) Last Industry (Contd.)											
	กิจกรรมอสังหาริมทรัพย์	กิจกรรมทางวิชาชีพวิทย์และเทคโนโลยี	การบริหารสนับสนุนและป้องกันประเทศ	การบริหารราชการป้องกันประเทศ	การศึกษา	กิจกรรมด้านสุขภาพงานสังคมสงเคราะห์	ศิลปะ ความบันเทิง และนันทนาการ	บริการด้านอื่นๆ	งานในครัวเรือนส่วนบุคคล	กิจกรรมขององค์กร	ไม่ทราบ	LAST OCCUPATION
	Real estate activities	Professional, scientific and technical activities	Administrative and support service activities	Public administration defence	Education	Health and social work	Art, entertainment	Other service	Activities of household	Extra-territorial	Unknown	
ยอดรวม	-	460	702	897	272	-	-	-	-	-	-	
ชาย	-	-	-	-	-	-	-	-	-	-	-	MALE
1. ผู้บัญญัติกฎหมาย ข้าราชการระดับอาวุโสและผู้จัดการ	-	-	-	-	-	-	-	-	-	-	-	1. Legislators, senior officials and managers
2. ผู้ประกอบวิชาชีพด้านต่างๆ	-	-	-	-	-	-	-	-	-	-	-	2. Professionals
3. ผู้ประกอบวิชาชีพด้านเทคนิคสาขาต่างๆ และอาชีพที่เกี่ยวข้อง	-	-	-	-	-	-	-	-	-	-	-	3. Technicians and associate professionals
4. เสมียน	-	-	-	-	-	-	-	-	-	-	-	4. Clerks
5. พนักงานบริการและพนักงานในร้านค้าและตลาด	-	-	-	-	-	-	-	-	-	-	-	5. Service workers and shop and market sales workers
6. ผู้ปฏิบัติงานที่มีฝีมือในด้านการเกษตรและการประมง	-	-	-	-	-	-	-	-	-	-	-	6. Skilled agricultural and fishery workers
7. ผู้ปฏิบัติงานด้านความสามารถทางฝีมือและธุรกิจการค้าที่เกี่ยวข้อง	-	-	-	-	-	-	-	-	-	-	-	7. Craft and related trades workers
8. ผู้ปฏิบัติการโรงงานและเครื่องจักรและผู้ปฏิบัติงานด้านการประกอบ	-	-	-	-	-	-	-	-	-	-	-	8. Plant and machine operators and assemblers
9. อาชีพขั้นพื้นฐานต่างๆ ในด้านการขายและการให้บริการ	-	-	-	-	-	-	-	-	-	-	-	9. Elementary occupations
10. คนงานซึ่งมิได้จำแนกไว้ในหมวดอื่น	-	-	-	-	-	-	-	-	-	-	-	10. Workers not classifiable by occupation

ตารางที่ 14 จำนวนผู้ว่างงาน ที่เคยทำงานมาก่อน จำแนกตามอาชีพที่ทำครั้งสุดท้าย อุตสาหกรรมที่ทำครั้งสุดท้าย เพศ และเขตการปกครอง ภาคใต้ (ต่อ)

TABLE 14 UNEMPLOYED PERSONS, EVER WORKED BY LAST OCCUPATION, LAST INDUSTRY SEX AND AREA, SOUTHERN REGION (Contd.)

ไตรมาสที่ 1/2557 : Quarter 1/2014

นอกเขตเทศบาล NON-MUNICIPAL AREA

หน่วยเป็นคน : Person

อาชีพที่ทำครั้งสุดท้าย	อุตสาหกรรมที่ทำครั้งสุดท้าย (ต่อ) Last Industry (Contd.)												LAST OCCUPATION
	กิจกรรมอสังหาริมทรัพย์	กิจกรรมทางวิชาชีพวิทย์และเทคโนโลยี	การบริหารสนับสนุนและป้องกันประเทศ	การบริหารราชการป้องกันประเทศ	การศึกษา	กิจกรรมด้านสุขภาพงานสังคมสงเคราะห์	ศิลปะ ความบันเทิงและนันทนาการ	บริการด้านอื่นๆ	งานในครัวเรือนส่วนบุคคล	กิจกรรมขององค์กร	ไม่ทราบ		
	Real estate activities	Professional,scientific and technical activities	Administrative and support service activities	Public admin-istration defence	Education	Health and social work	Art, entertainment	Other service	Activities of household	Extra-territorial	Unknown		
หญิง	-	460	702	897	272	-	-	-	-	-	-	FEMALE	
1. ผู้บัญญัติกฎหมาย ข้าราชการระดับอาวุโสและผู้จัดการ	-	-	-	-	-	-	-	-	-	-	-	1. Legislators, senior officials and managers	
2. ผู้ประกอบวิชาชีพด้านต่างๆ	-	460	-	-	-	-	-	-	-	-	-	2. Professionals	
3. ผู้ประกอบวิชาชีพด้านเทคนิคสาขาต่างๆ และอาชีพที่เกี่ยวข้อง	-	-	-	-	-	-	-	-	-	-	-	3. Technicians and associate professionals	
4. เสมียน	-	-	702	897	-	-	-	-	-	-	-	4. Clerks	
5. พนักงานบริการและพนักงานในร้านค้าและตลาด	-	-	-	-	272	-	-	-	-	-	-	5. Service workers and shop and market sales workers	
6. ผู้ปฏิบัติงานที่มีฝีมือในด้านการเกษตรและการประมง	-	-	-	-	-	-	-	-	-	-	-	6. Skilled agricultural and fishery workers	
7. ผู้ปฏิบัติงานด้านความสามารถทางฝีมือและธุรกิจการค้าที่เกี่ยวข้อง	-	-	-	-	-	-	-	-	-	-	-	7. Craft and related trades workers	
8. ผู้ปฏิบัติการโรงงานและเครื่องจักร และผู้ปฏิบัติงานด้านการประกอบ	-	-	-	-	-	-	-	-	-	-	-	8. Plant and machine operators and assemblers	
9. อาชีพขั้นพื้นฐานต่างๆ ในด้านการขายและการให้บริการ	-	-	-	-	-	-	-	-	-	-	-	9. Elementary occupations	
10. คนงานซึ่งมิได้จำแนกไว้ในหมวดอื่น	-	-	-	-	-	-	-	-	-	-	-	10. Workers not classifiable by occupation	

TABLE 15 EMPLOYEE BY AVERAGE WAGE, FRINGE BENEFIT, INDUSTRY, SOUTHERN REGION

หน่วยเป็นพัน : In Thousands

[illegible]

TABLE 15 EMPLOYEE BY AVERAGE WAGE, FRINGE BENEFIT, INDUSTRY AND SEX , SOUTHERN REGION

ไตรมาสที่ 1/2557 : Quarter 1/2014

หน่วยเป็นพัน : In Thousands

อุตสาหกรรม	จำนวนลูกจ้าง Total Employee	ค่าจ้างเฉลี่ย Average Wage	ลูกจ้างที่ได้รับผลประโยชน์อื่นๆ Employee Receive Fringe Benefit							INDUSTRY
			ได้รับเป็นเงิน In Cash			ได้รับเป็นสิ่งของ In Kind				
			โบนัส Bonus	ค่าล่วงเวลา Overtime	เงินอื่นๆ Other Income	อาหาร Food	เครื่องแต่งกาย Clothes	ที่อยู่อาศัย Housing	อื่นๆ Others	
ชาย	1,253.9	10,839.1	20.3	35.8	183.3	100.9	5.6	92.5	21.6	MALE
1.เกษตรกรรม การป่าไม้ และการประมง	327.4	6,806.9	2.0	0.6	8.6	14.8	-	27.7	7.3	1. Agriculture, forestry and fishing
2.การทำเหมืองแร่ และเหมืองหิน	13.5	16,838.8	2.7	-	1.6	1.9	-	1.6	-	2. Mining and quarrying
3. การผลิต	120.0	10,298.8	3.2	8.4	8.6	5.8	1.6	12.9	2.9	3. Manufacturing
4. ไฟฟ้า ก๊าซ ไอน้ำและระบบปรับอากาศ	7.7	27,984.5	0.1	0.6	1.8	-	-	1.2	0.8	4. Electricity, gas, steam and air conditioning supply
5. การจัดหา น้ำ การจัดการและการบำบัดน้ำเสีย ของเสีย และสิ่งปฏิกูล	2.9	11,603.0	-	-	1.3	-	-	-	-	5. Water supply; sewerage, waste management and remediation activities
6. การก่อสร้าง	178.2	8,284.9	0.9	1.2	0.9	4.4	0.2	5.7	1.4	6. Construction
7. การขายส่ง และการขายปลีก การซ่อมยานยนต์	193.2	9,796.6	7.2	7.3	24.3	19.5	1.5	7.5	1.5	7. Wholesale and retail trade; repair of motor vehicles andmotorcycles
8. การขนส่ง และสถานที่เก็บสินค้า	44.2	12,992.8	1.5	7.3	11.7	1.6	-	1.3	0.2	8. Transportation and storage
9. ที่พักแรมและบริการด้านอาหาร	72.1	12,135.8	0.9	1.7	33.9	48.4	1.4	0.5	2.2	9. Accommodation and food service activities
10. ข้อมูลข่าวสารและการสื่อสาร	5.6	16,360.4	-	-	0.8	0.2	-	0.2	-	10. Information and communication
11. กิจกรรมทางการเงินและการประกันภัย	20.1	30,510.5	0.2	1.0	3.7	-	0.2	0.2	0.9	11. Financial and insurance activities
12. กิจกรรมอสังหาริมทรัพย์	3.1	8,450.2	-	-	-	-	-	0.1	-	12. Real estate activities
13. กิจกรรมทางวิชาชีพ วิทยาศาสตร์ และเทคนิค	6.8	17,174.6	-	0.4	1.0	0.2	-	1.3	-	13. Professional, scientific and technical activities
14. กิจกรรมการบริหารและการบริการสนับสนุน	18.3	11,053.1	0.1	1.1	3.2	0.8	-	0.3	0.6	14. Administrative and support service activities
15. การบริหารราชการ การป้องกันประเทศ การประกันสังคม	137.1	16,246.3	1.4	3.5	57.3	0.3	0.3	23.1	3.7	15. Public administration and defence; compulsory social security
16. การศึกษา	57.5	19,617.4	0.1	0.0	18.9	0.3	0.4	4.5	0.2	16. Education
17. กิจกรรมด้านสุขภาพและงานสังคมสงเคราะห์	13.0	13,286.8	-	0.8	4.2	-	0.1	1.3	-	17. Human health and social work activities
18. ศิลปะ ความบันเทิง และนันทนาการ	6.6	10,496.1	-	0.2	1.5	0.1	-	0.4	-	18. Arts, entertainment and recreation
19. กิจกรรมบริการด้านอื่น ๆ	26.1	6,927.7	-	1.5	0.2	1.8	-	2.7	-	19. Other service activities
20. กิจกรรมการจ้างงานในครัวเรือนส่วนบุคคล	0.8	10,665.7	-	-	-	0.6	-	-	-	20. Activities of households as employers; undifferentiated goods and services-producingactivities of households for own use
การผลิตสินค้าและบริการที่ทำขึ้นเองเพื่อใช้ในครัวเรือน	-	-	-	-	-	-	-	-	-	21. Activities of extraterritorial organizations and bodies
21. กิจกรรมขององค์การระหว่างประเทศ	-	-	-	-	-	-	-	-	-	21. Activities of extraterritorial organizations and bodies
22. ไม่ทราบ	-	-	-	-	-	-	-	-	-	22. Unknown
หญิง	923.1	10,776.6	8.5	34.1	171.7	108.8	7.2	52.2	12.8	FEMALE
1.เกษตรกรรม การป่าไม้ และการประมง	194.6	5,552.2	0.2	0.4	8.2	1.4	-	15.2	0.7	1. Agriculture, forestry and fishing
2.การทำเหมืองแร่ และเหมืองหิน	1.4	7,663.3	-	-	-	-	-	0.2	-	2. Mining and quarrying
3. การผลิต	110.5	7,762.9	2.5	7.5	11.1	2.7	0.3	2.2	3.4	3. Manufacturing
4. ไฟฟ้า ก๊าซ ไอน้ำและระบบปรับอากาศ	3.1	19,097.1	0.1	-	0.5	-	-	-	0.9	4. Electricity, gas, steam and air conditioning supply
5. การจัดหา น้ำ การจัดการและการบำบัดน้ำเสีย ของเสีย และสิ่งปฏิกูล	2.4	16,854.1	-	-	0.7	-	-	0.1	-	5. Water supply; sewerage, waste management and remediation activities
6. การก่อสร้าง	24.1	8,257.2	0.4	-	0.2	0.7	-	3.2	1.0	6. Construction
7. การขายส่ง และการขายปลีก การซ่อมยานยนต์	134.9	9,195.0	1.7	5.9	21.3	9.3	0.7	3.5	1.3	7. Wholesale and retail trade; repair of motor vehicles andmotorcycles
8. การขนส่ง และสถานที่เก็บสินค้า	10.2	13,034.9	-	1.5	0.7	0.1	-	0.0	-	8. Transportation and storage
9. ที่พักแรมและบริการด้านอาหาร	109.6	9,125.7	0.4	4.4	35.1	77.6	2.6	5.8	2.7	9. Accommodation and food service activities
10. ข้อมูลข่าวสารและการสื่อสาร	1.7	14,219.6	-	-	0.0	-	-	-	-	10. Information and communication
11. กิจกรรมทางการเงินและการประกันภัย	22.5	20,911.3	1.3	0.2	4.6	-	0.1	0.0	0.8	11. Financial and insurance activities
12. กิจกรรมอสังหาริมทรัพย์	5.2	11,532.3	-	0.1	0.2	0.7	-	-	-	12. Real estate activities
13. กิจกรรมทางวิชาชีพ วิทยาศาสตร์ และเทคนิค	6.1	16,365.3	0.1	-	1.2	-	0.2	0.7	-	13. Professional, scientific and technical activities
14. กิจกรรมการบริหารและการบริการสนับสนุน	13.6	14,176.9	-	-	3.4	1.8	-	0.9	-	14. Administrative and support service activities
15. การบริหารราชการ การป้องกันประเทศ การประกันสังคม	69.6	14,881.1	-	0.9	19.2	0.2	0.3	5.3	0.1	15. Public administration and defence; compulsory social security
16. การศึกษา	115.1	18,554.6	1.4	0.2	38.8	6.1	1.0	6.2	0.8	16. Education
17. กิจกรรมด้านสุขภาพและงานสังคมสงเคราะห์	60.6	16,502.4	0.2	13.0	22.9	1.2	2.0	6.3	1.1	17. Human health and social work activities
18. ศิลปะ ความบันเทิง และนันทนาการ	10.8	11,149.9	-	-	2.9	0.4	-	-	-	18. Arts, entertainment and recreation
19. กิจกรรมบริการด้านอื่น ๆ	16.8	6,893.2	0.3	0.0	0.7	2.2	-	1.9	-	19. Other service activities
20. กิจกรรมการจ้างงานในครัวเรือนส่วนบุคคล	10.3	6,974.6	-	-	0.0	4.5	-	0.6	0.0	20. Activities of households as employers; undifferentiated goods and services-producingactivities of households for own use
การผลิตสินค้าและบริการที่ทำขึ้นเองเพื่อใช้ในครัวเรือน	-	-	-	-	-	-	-	-	-	21. Activities of extraterritorial organizations and bodies
21. กิจกรรมขององค์การระหว่างประเทศ	-	-	-	-	-	-	-	-	-	21. Activities of extraterritorial organizations and bodies
22. ไม่ทราบ	-	-	-	-	-	-	-	-	-	22. Unknown

ไตรมาสที่ 1/2557 : Quarter 1/2014

ในเขตเทศบาล MUNICIPAL AREA

หน่วยเป็นพัน : In Thousands

[illegible]

ไตรมาสที่ 1/2557 : Quarter 1/2014

ในเขตเทศบาล MUNICIPAL AREA

หน่วยเป็นพัน : In Thousands

[illegible]

TABLE 15 EMPLOYEE BY AVERAGE WAGE, FRINGE BENEFIT, INDUSTRY, SEX AND AREA, SOUTHERN REGION (Contd.)

นอกเขตเทศบาล NON-MUNICIPAL AREA

หน่วยเป็นพัน : In Thousands

[illegible]

TABLE 15 EMPLOYEE BY AVERAGE WAGE, FRINGE BENEFIT, INDUSTRY, SEX AND AREA, SOUTHERN REGION (Contd.)

นอกเขตเทศบาล NON-MUNICIPAL AREA

หน่วยเป็นพัน : In Thousands

[illegible]

TABLE 16 PRIVATE EMPLOYEE BY AVERAGE WAGE, FRINGE BENEFIT, INDUSTRY, SOUTHERN REGION

หน่วยเป็นพัน : In Thousands

[illegible]

ไตรมาสที่ 1/2557 : Quarter 1/2014

หน่วยเป็นพัน : In Thousands

อุตสาหกรรม	จำนวนลูกจ้าง	ค่าจ้างเฉลี่ย	ลูกจ้างเอกชนที่ได้รับผลประโยชน์ฯ Private Employee Receive Fringe Benefit								INDUSTRY
	เลข Total Private Employee		ได้รับเป็นเงิน In Cash				ได้รับเป็นสิ่งของ In Kind				
			โบนัส Bonus	ค่าล่วงเวลา Overtime	เงินอื่นๆ Other Income	อาหาร Food	เครื่องแต่งกาย Clothes	ที่อยู่อาศัย Housing	อื่นๆ Others		
ชาย	1,012.0	9,197.8	18.7	28.5	94.7	100.3	5.3	59.6	17.3	MALE	
1.เกษตรกรรม การป่าไม้ และการประมง	323.9	6,786.5	2.0	0.6	8.0	14.8	-	27.1	7.3	1. Agriculture, forestry and fishing	
2.การทำเหมืองแร่ และเหมืองหิน	13.5	16,838.8	2.7	-	1.6	1.9	-	1.6	-	2. Mining and quarrying	
3. การผลิต	120.0	10,298.8	3.2	8.4	8.6	5.8	1.6	12.9	2.9	3. Manufacturing	
4. ไฟฟ้า ก๊าซ ไอน้ำและระบบปรับอากาศ	1.5	23,403.8	-	-	0.4	-	-	0.8	0.4	4. Electricity, gas, steam and air conditioning supply	
5. การจัดหาน้ำ การจัดการและการบำบัดน้ำเสีย ของเสีย และสิ่งปฏิกูล	0.1	6,000.0	-	-	-	-	-	-	-	5. Water supply; sewerage, waste management and remediation activities	
6. การก่อสร้าง	176.5	8,220.0	0.9	1.2	0.9	4.4	0.2	5.0	1.4	6. Construction	
7. การขายส่ง และการขายปลีก การซ่อมยานยนต์	193.2	9,796.6	7.2	7.3	24.3	19.5	1.5	7.5	1.5	7. Wholesale and retail trade; repair of motor vehicles andmotorcycles	
8. การขนส่ง และสถานที่เก็บสินค้า	35.2	10,346.7	1.5	5.9	9.8	1.6	-	0.2	0.2	8. Transportation and storage	
9. ที่พักแรมและบริการด้านอาหาร	70.5	12,176.6	0.9	1.7	33.7	48.3	1.4	0.5	2.2	9. Accommodation and food service activities	
10. ข้อมูลข่าวสารและการสื่อสาร	1.3	13,533.9	-	-	-	0.2	-	0.2	-	10. Information and communication	
11.กิจกรรมทางการเงินและการประกันภัย	10.5	36,566.4	0.2	0.5	1.6	-	0.2	0.2	0.9	11. Financial and insurance activities	
12. กิจกรรมอสังหาริมทรัพย์	3.1	8,450.2	-	-	-	-	-	0.1	-	12. Real estate activities	
13. กิจกรรมทางวิชาชีพ วิทยาศาสตร์ และเทคนิค	2.6	16,517.1	-	-	0.2	0.2	-	0.1	-	13. Professional, scientific and technical activities	
14. กิจกรรมการบริหารและการบริการสนับสนุน	18.2	11,069.0	0.1	1.1	3.1	0.8	-	0.3	0.6	14. Administrative and support service activities	
15. การบริหารราชการ การป้องกันประเทศ การประกันสังคม	-	-	-	-	-	-	-	-	-	15. Public administration and defence; compulsory social security	
16. การศึกษา	10.2	13,474.7	-	-	1.2	0.3	0.4	-	-	16. Education	
17. กิจกรรมด้านสุขภาพและงานสังคมสงเคราะห์	0.3	9,000.0	-	-	-	-	-	-	-	17. Human health and social work activities	
18. ศิลปะ ความบันเทิง และนันทนาการ	4.9	9,587.6	-	0.2	1.3	0.1	-	0.4	-	18. Arts, entertainment and recreation	
19. กิจกรรมบริการด้านอื่น ๆ	26.0	6,885.1	-	1.5	0.1	1.7	-	2.7	-	19. Other service activities	
20. กิจกรรมการจ้างงานในครัวเรือนส่วนบุคคล การผลิตสินค้าและบริการที่สร้างขึ้นเองเพื่อใช้ในครัวเรือน	0.8	10,665.7	-	-	-	0.6	-	-	-	20. Activities of households as employers; undifferentiated goods and services-producingactivities of households for own use	
21. กิจกรรมขององค์การระหว่างประเทศ	-	-	-	-	-	-	-	-	-	21. Activities of extraterritorial organizations and bodies	
22. ไม่ทราบ	-	-	-	-	-	-	-	-	-	22. Unknown	
หญิง	687.9	8,336.2	7.8	21.8	88.5	102.8	3.9	31.0	9.9	FEMALE	
1.เกษตรกรรม การป่าไม้ และการประมง	192.5	5,519.5	0.2	0.4	7.2	1.4	-	15.2	0.7	1. Agriculture, forestry and fishing	
2.การทำเหมืองแร่ และเหมืองหิน	1.4	7,663.3	-	-	-	-	-	0.2	-	2. Mining and quarrying	
3. การผลิต	110.5	7,762.9	2.5	7.5	11.1	2.7	0.3	2.2	3.4	3. Manufacturing	
4. ไฟฟ้า ก๊าซ ไอน้ำและระบบปรับอากาศ	0.2	35,000.0	-	-	-	-	-	-	-	4. Electricity, gas, steam and air conditioning supply	
5. การจัดหาน้ำ การจัดการและการบำบัดน้ำเสีย ของเสีย และสิ่งปฏิกูล	0.3	12,000.0	-	-	-	-	-	-	-	5. Water supply; sewerage, waste management and remediation activities	
6. การก่อสร้าง	21.5	7,504.4	0.4	-	0.2	0.7	-	0.8	1.0	6. Construction	
7. การขายส่ง และการขายปลีก การซ่อมยานยนต์	134.4	9,204.4	1.7	5.4	21.3	8.8	0.7	3.5	1.3	7. Wholesale and retail trade; repair of motor vehicles andmotorcycles	
8. การขนส่ง และสถานที่เก็บสินค้า	7.4	13,638.1	-	1.5	-	0.1	-	-	-	8. Transportation and storage	
9. ที่พักแรมและบริการด้านอาหาร	108.7	9,159.4	0.4	4.4	35.1	77.4	2.6	5.6	2.7	9. Accommodation and food service activities	
10. ข้อมูลข่าวสารและการสื่อสาร	1.4	14,215.0	-	-	-	-	-	-	-	10. Information and communication	
11.กิจกรรมทางการเงินและการประกันภัย	16.9	17,161.2	1.3	0.2	3.1	-	0.1	0.0	0.8	11. Financial and insurance activities	
12. กิจกรรมอสังหาริมทรัพย์	5.2	11,532.3	-	0.1	0.2	0.7	-	-	-	12. Real estate activities	
13. กิจกรรมทางวิชาชีพ วิทยาศาสตร์ และเทคนิค	4.2	14,373.6	0.1	-	1.2	-	0.2	-	-	13. Professional, scientific and technical activities	
14. กิจกรรมการบริหารและการบริการสนับสนุน	13.5	14,085.0	-	-	3.3	1.8	-	0.9	-	14. Administrative and support service activities	
15. การบริหารราชการ การป้องกันประเทศ การประกันสังคม	-	-	-	-	-	-	-	-	-	15. Public administration and defence; compulsory social security	
16. การศึกษา	25.1	12,103.5	0.7	0.2	2.3	1.4	-	-	-	16. Education	
17. กิจกรรมด้านสุขภาพและงานสังคมสงเคราะห์	9.5	10,910.4	0.2	2.0	0.9	0.8	-	0.0	-	17. Human health and social work activities	
18. ศิลปะ ความบันเทิง และนันทนาการ	8.4	10,192.5	-	-	2.0	0.4	-	-	-	18. Arts, entertainment and recreation	
19. กิจกรรมบริการด้านอื่น ๆ	16.6	6,874.6	0.3	0.0	0.7	2.2	-	1.9	-	19. Other service activities	
20. กิจกรรมการจ้างงานในครัวเรือนส่วนบุคคล การผลิตสินค้าและบริการที่สร้างขึ้นเองเพื่อใช้ในครัวเรือน	10.3	6,974.6	-	-	0.0	4.5	-	0.6	0.0	20. Activities of households as employers; undifferentiated goods and services-producingactivities of households for own use	
21. กิจกรรมขององค์การระหว่างประเทศ	-	-	-	-	-	-	-	-	-	21. Activities of extraterritorial organizations and bodies	
22. ไม่ทราบ	-	-	-	-	-	-	-	-	-	22. Unknown	

TABLE 16 PRIVATE EMPLOYEE BY AVERAGE WAGE, FRINGE BENEFIT, INDUSTRY, SEX AND AREA, SOUTHERN REGION (Contd.)

ในเขตเทศบาล MUNICIPAL AREA

หน่วยเป็นพัน : In Thousands

[illegible]

TABLE 16 PRIVATE EMPLOYEE BY AVERAGE WAGE, FRINGE BENEFIT, INDUSTRY, SEX AND AREA, SOUTHERN REGION (Contd.)

ในเขตเทศบาล MUNICIPAL AREA

หน่วยเป็นพัน : In Thousands

[illegible]

TABLE 16 PRIVATE EMPLOYEE BY AVERAGE WAGE, FRINGE BENEFIT, INDUSTRY, SEX AND AREA, SOUTHERN REGION (Contd.)

นอกเขตเทศบาล NON-MUNICIPAL AREA

หน่วยเป็นพัน : In Thousands

[illegible]

TABLE 16 PRIVATE EMPLOYEE BY AVERAGE WAGE, FRINGE BENEFIT, INDUSTRY, SEX AND AREA, SOUTHERN REGION (Contd.)

นอกเขตเทศบาล NON-MUNICIPAL AREA

หน่วยเป็นพัน : In Thousands

[illegible]

ตารางที่ 17 จำนวนลูกจ้างรัฐบาล จำแนกตามค่าจ้างเฉลี่ย ผลประโยชน์อื่นที่ได้รับ อุตสาหกรรม ภาคใต้

TABLE 17 GOVERNMENT EMPLOYEE BY AVERAGE WAGE, FRINGE BENEFIT, INDUSTRY, SOUTHERN REGION

ไตรมาสที่ 1/2557 : Quarter 1/2014

หน่วยเป็นพัน : In Thousands

[illegible]

ไตรมาสที่ 1/2557 : Quarter 1/2014

อุตสาหกรรม	จำนวน ลูกจ้างรัฐบาล Total Government Employee	ค่าจ้างเฉลี่ย Average Wage	ลูกจ้างรัฐบาลที่ได้รับผลประโยชน์อื่นๆ Government Employee Receive Fringe Benefit								INDUSTRY
			ได้รับเป็นเงิน In Cash				ได้รับเป็นสิ่งของ In Kind				
			โบนัส Bonus	ค่าล่วงเวลา Overtime	เงินอื่นๆ Other Income	อาหาร Food	เครื่องแต่งกาย Clothes	ที่อยู่อาศัย Housing	อื่นๆ Others		
ชาย	241.9	17,707.2	1.6	7.3	88.6	0.6	0.3	32.9	4.3	MALE	
1.เกษตรกรรม การป่าไม้ และการประมง	3.5	8,671.0	-	-	0.6	-	-	0.6	-	1. Agriculture, forestry and fishing	
2.การทำเหมืองแร่ และเหมืองหิน	-	-	-	-	-	-	-	-	-	2. Mining and quarrying	
3. การผลิต	-	-	-	-	-	-	-	-	-	3. Manufacturing	
4. ไฟฟ้า ก๊าซ ไอน้ำและระบบปรับอากาศ	6.2	29,096.1	0.1	0.6	1.4	-	-	0.4	0.4	4. Electricity, gas, steam and air conditioning supply	
5. การจัดหาน้ำ การจัดการและการบำบัดน้ำเสีย ของเสีย และสิ่งปฏิกูล	2.8	11,704.3	-	-	1.3	-	-	-	-	5. Water supply; sewerage, waste management and remediation activities	
6. การก่อสร้าง	1.7	14,999.6	-	-	-	-	-	0.7	-	6. Construction	
7. การขายส่ง และการขายปลีก การซ่อมยานยนต์	-	-	-	-	-	-	-	-	-	7. Wholesale and retail trade; repair of motor vehicles andmotorcycles	
8. การขนส่ง และสถานที่เก็บสินค้า	9.0	23,308.9	-	1.4	1.9	-	-	1.1	-	8. Transportation and storage	
9. ที่พักแรมและบริการด้านอาหาร	1.6	10,295.0	-	-	0.2	0.2	-	-	-	9. Accommodation and food service activities	
10. ข้อมูลข่าวสารและการสื่อสาร	4.3	17,213.1	-	-	0.8	-	-	-	-	10. Information and communication	
11.กิจกรรมทางการเงินและการประกันภัย	9.5	23,803.0	-	0.5	2.1	-	-	-	-	11. Financial and insurance activities	
12. กิจกรรมอสังหาริมทรัพย์	-	-	-	-	-	-	-	-	-	12. Real estate activities	
13. กิจกรรมทางวิชาชีพ วิทยาศาสตร์ และเทคนิค	4.2	17,584.9	-	0.4	0.7	-	-	1.3	-	13. Professional, scientific and technical activities	
14. กิจกรรมการบริหารและการสนับสนุน	0.1	7,800.0	-	-	0.1	-	-	-	-	14. Administrative and support service activities	
15. การบริหารราชการ การป้องกันประเทศ การประกันสังคม	137.1	16,246.3	1.4	3.5	57.3	0.3	0.3	23.1	3.7	15. Public administration and defence; compulsory social security	
16. การศึกษา	47.3	20,935.7	0.1	0.0	17.7	-	-	4.5	0.2	16. Education	
17. กิจกรรมด้านสุขภาพและงานสังคมสงเคราะห์	12.7	13,385.8	-	0.8	4.2	-	0.1	1.3	-	17. Human health and social work activities	
18. ศิลปะ ความบันเทิง และนันทนาการ	1.7	13,084.1	-	-	0.2	-	-	-	-	18. Arts, entertainment and recreation	
19. กิจกรรมบริการด้านอื่น ๆ	0.2	14,373.6	-	-	0.2	0.1	-	-	-	19. Other service activities	
20. กิจกรรมการจ้างงานในครัวเรือนส่วนบุคคล การผลิตสินค้าและบริการที่ทำขึ้นเองเพื่อใช้ในครัวเรือน	-	-	-	-	-	-	-	-	-	20. Activities of households as employers; undifferentiated goods and services-producingactivities of households for own use	
21. กิจกรรมขององค์การระหว่างประเทศ	-	-	-	-	-	-	-	-	-	21. Activities of extraterritorial organizations and bodies	
22. ไม่ทราบ	-	-	-	-	-	-	-	-	-	22. Unknown	
หญิง	235.3	17,912.2	0.7	12.3	83.1	6.0	3.3	21.2	2.9	FEMALE	
1.เกษตรกรรม การป่าไม้ และการประมง	2.1	8,503.7	-	-	1.0	-	-	-	-	1. Agriculture, forestry and fishing	
2.การทำเหมืองแร่ และเหมืองหิน	-	-	-	-	-	-	-	-	-	2. Mining and quarrying	
3. การผลิต	-	-	-	-	-	-	-	-	-	3. Manufacturing	
4. ไฟฟ้า ก๊าซ ไอน้ำและระบบปรับอากาศ	2.9	18,051.5	0.1	-	0.5	-	-	-	0.9	4. Electricity, gas, steam and air conditioning supply	
5. การจัดหาน้ำ การจัดการและการบำบัดน้ำเสีย ของเสีย และสิ่งปฏิกูล	2.1	17,640.9	-	-	0.7	-	-	0.1	-	5. Water supply; sewerage, waste management and remediation activities	
6. การก่อสร้าง	2.6	14,465.6	-	-	-	-	-	2.4	-	6. Construction	
7. การขายส่ง และการขายปลีก การซ่อมยานยนต์	0.5	6,659.7	-	0.5	-	0.5	-	-	-	7. Wholesale and retail trade; repair of motor vehicles andmotorcycles	
8. การขนส่ง และสถานที่เก็บสินค้า	2.9	11,483.0	-	-	0.7	-	-	0.0	-	8. Transportation and storage	
9. ที่พักแรมและบริการด้านอาหาร	0.9	5,236.8	-	-	-	0.2	-	0.2	-	9. Accommodation and food service activities	
10. ข้อมูลข่าวสารและการสื่อสาร	0.4	14,236.1	-	-	0.0	-	-	-	-	10. Information and communication	
11.กิจกรรมทางการเงินและการประกันภัย	5.6	32,302.6	0.0	-	1.5	-	-	-	-	11. Financial and insurance activities	
12. กิจกรรมอสังหาริมทรัพย์	-	-	-	-	-	-	-	-	-	12. Real estate activities	
13. กิจกรรมทางวิชาชีพ วิทยาศาสตร์ และเทคนิค	1.9	20,788.6	-	-	0.0	-	-	0.7	-	13. Professional, scientific and technical activities	
14. กิจกรรมการบริหารและการสนับสนุน	0.1	23,802.7	-	-	0.1	-	-	-	-	14. Administrative and support service activities	
15. การบริหารราชการ การป้องกันประเทศ การประกันสังคม	69.6	14,881.1	-	0.9	19.2	0.2	0.3	5.3	0.1	15. Public administration and defence; compulsory social security	
16. การศึกษา	90.0	20,351.7	0.6	-	36.5	4.7	1.0	6.2	0.8	16. Education	
17. กิจกรรมด้านสุขภาพและงานสังคมสงเคราะห์	51.1	17,544.9	-	11.0	22.0	0.					

TABLE 17 GOVERNMENT EMPLOYEE BY AVERAGE WAGE, FRINGE BENEFIT, INDUSTRY, SEX AND AREA, SOUTHERN REGION (Contd.)

หน่วยเป็นพัน : In Thousands

[illegible]

TABLE 17 GOVERNMENT EMPLOYEE BY AVERAGE WAGE, FRINGE BENEFIT, INDUSTRY, SEX AND AREA, SOUTHERN REGION (Contd.)

ไตรมาสที่ 1/2557 : Quarter 1/2014

ในเขตเทศบาล MUNICIPAL AREA

หน่วยเป็นพัน : In Thousands

[illegible]

TABLE 17 GOVERNMENT EMPLOYEE BY AVERAGE WAGE, FRINGE BENEFIT, INDUSTRY, SEX AND AREA, SOUTHERN REGION (Contd.)

นอกเขตเทศบาล NON-MUNICIPAL AREA

หน่วยเป็นพัน : In Thousands

[illegible]

ไตรมาสที่ 1/2557 : Quarter 1/2014

นอกเขตเทศบาล NON-MUNICIPAL AREA

หน่วยเป็นพัน : In Thousands

[illegible]

ตารางที่ 18 จำนวนลูกจ้าง จำแนกตามอาชีพ ระดับของรายได้ ภาคใต้
TABLE 18 EMPLOYEE BY OCCUPATION, INCOME CLASS , SOUTHERN REGION

ไตรมาสที่ 1/2557 : Quarter 1/2014

หน่วยเป็นพัน : In Thousands

ระดับของรายได้	อาชีพ Occupation											INCOME CLASS
	รวม	ผู้บัญญัติกฎหมาย และ ผู้จัดการ	วิชาชีพ ด้านต่างๆ	วิชาชีพ ด้านเทคนิค	เสมียน	พนักงาน บริการ	ด้านการเกษตร และประมง	ด้านความ สามารถทางฝีมือ	ผู้ปฏิบัติงาน โรงงานเครื่องจักร	อาชีพพื้น ฐานต่างๆ	คนงานซึ่งมิ ได้จำแนกไว้ ในหมวดอื่น	
	Total	Legislators & Managers	Profes- sional	Technicians	Clerks	Service Workers	Agricultural & Fishery	Craft & Related trades	Plant & Machine operators	Elementary occupations	Not classifiable	
ยอดรวม	2,184.1	68.7	224.7	132.4	156.0	338.7	438.7	263.5	141.4	420.1	-	TOTAL
ต่ำกว่า 1,501 บาท	13.8	0.3	0.2	-	0.3	3.0	1.4	1.7	0.4	6.7	-	Less than 1,501 Baht
1,501 - 2,500 บาท	35.5	0.3	0.9	-	-	0.7	18.0	2.2	1.6	11.9	-	1,501 - 2,500 Baht
2,501 - 3,500 บาท	84.4	-	1.1	-	0.2	4.5	51.0	7.3	3.6	16.6	-	2,501 - 3,500 Baht
3,501 - 4,500 บาท	130.9	0.3	0.9	0.1	0.1	12.8	81.0	5.2	5.2	25.3	-	3,501 - 4,500 Baht
4,501 - 5,500 บาท	161.7	4.7	1.2	2.2	2.7	19.5	74.2	17.3	3.6	36.2	-	4,501 - 5,500 Baht
5,501 - 6,500 บาท	231.4	0.8	3.2	1.1	5.3	27.3	66.1	33.2	14.8	79.7	-	5,501 - 6,500 Baht
6,501 - 7,500 บาท	230.6	5.4	4.3	5.3	13.6	38.7	44.4	27.4	12.9	78.7	-	6,501 - 7,500 Baht
7,501 - 10,000 บาท	626.2	6.5	31.3	31.5	47.3	135.4	67.7	109.2	58.7	138.8	-	7,501 - 10,000 Baht
10,001 - 15,000 บาท	345.6	6.6	58.8	38.8	56.7	57.2	31.1	41.3	33.1	21.9	-	10,001 - 15,000 Baht
15,001 - 20,000 บาท	114.0	6.6	39.8	16.7	13.8	15.6	2.8	11.9	4.6	2.3	-	15,001 - 20,000 Baht
20,001 - 30,000 บาท	126.4	19.7	40.0	26.0	12.5	20.9	0.9	4.1	2.3	0.1	-	20,001 - 30,000 Baht
มากกว่า 30,000 บาท	76.6	17.6	42.9	7.5	2.0	2.9	0.1	2.8	0.8	0.1	-	More than 30,000 Baht
ไม่ทราบ	7.1	-	0.3	3.2	1.6	0.2	-	0.1	-	1.7	-	Unknown

ตารางที่ 18 จำนวนลูกจ้าง จำแนกตามอาชีพ ระดับของรายได้ และเพศ ภาคใต้

TABLE 18 EMPLOYEE BY OCCUPATION, INCOME CLASS AND SEX , SOUTHERN REGION

ไตรมาสที่ 1/2557 : Quarter 1/2014

หน่วยเป็นพัน : In Thousands

ระดับของรายได้	อาชีพ Occupation											INCOME CLASS
	รวม	ผู้บัญญัติกฎหมาย และ ผู้จัดการ	วิชาชีพ ด้านต่างๆ	วิชาชีพ ด้านเทคนิค	เสมียน	พนักงาน บริการ	ด้านการเกษตร และประมง	ด้านความ สามารถทางฝีมือ	ผู้ปฏิบัติงาน โรงงานเครื่องจักร	อาชีพพื้น ฐานต่างๆ	คนงานซึ่งมี ได้จำแนกไว้ ในหมวดอื่น	
	Total	& Managers	Profes- sional	Technicians	Clerks	Workers	Agricultural & Fishery	Craft & Related trades	Plant & Machine operators	Elementary occupations	Not classifiable	
ชาย	1,257.8	49.7	73.5	61.0	45.8	154.3	270.1	232.8	131.9	238.8	-	MALE
ต่ำกว่า 1,501 บาท	7.2	0.3	-	-	-	0.6	0.1	1.1	0.4	4.8	-	Less than 1,501 Baht
1,501 - 2,500 บาท	15.9	-	0.3	-	-	0.1	10.1	0.3	1.6	3.6	-	1,501 - 2,500 Baht
2,501 - 3,500 บาท	43.3	-	0.7	-	-	1.3	26.9	3.7	1.8	9.0	-	2,501 - 3,500 Baht
3,501 - 4,500 บาท	62.8	-	-	0.1	-	3.9	43.7	2.9	2.6	9.6	-	3,501 - 4,500 Baht
4,501 - 5,500 บาท	92.4	3.6	0.6	0.8	0.8	6.4	44.1	13.9	2.6	19.6	-	4,501 - 5,500 Baht
5,501 - 6,500 บาท	138.3	0.6	1.2	0.2	0.3	9.4	43.5	27.0	13.6	42.5	-	5,501 - 6,500 Baht
6,501 - 7,500 บาท	143.2	4.3	1.0	1.7	4.6	16.6	28.8	25.4	12.3	48.5	-	6,501 - 7,500 Baht
7,501 - 10,000 บาท	383.2	5.3	9.1	10.9	11.5	59.5	47.7	99.7	56.4	83.1	-	7,501 - 10,000 Baht
10,001 - 15,000 บาท	192.4	5.3	15.9	13.8	15.9	29.7	22.4	40.8	33.1	15.5	-	10,001 - 15,000 Baht
15,001 - 20,000 บาท	59.2	4.3	13.1	7.7	4.5	9.6	2.3	11.5	4.6	1.7	-	15,001 - 20,000 Baht
20,001 - 30,000 บาท	79.1	14.4	16.8	17.2	8.1	15.5	0.6	4.1	2.3	-	-	20,001 - 30,000 Baht
มากกว่า 30,000 บาท	37.0	11.6	14.8	5.8	0.1	1.6	0.1	2.4	0.8	-	-	More than 30,000 Baht
ไม่ทราบ	3.9	-	-	2.9	-	-	-	0.1	-	0.9	-	Unknown
หญิง	926.4	19.0	151.2	71.4	110.3	184.5	168.7	30.7	9.5	181.3	-	FEMALE
ต่ำกว่า 1,501 บาท	6.6	-	0.2	-	0.3	2.4	1.3	0.6	-	1.9	-	Less than 1,501 Baht
1,501 - 2,500 บาท	19.6	0.3	0.6	-	-	0.6	8.0	1.9	-	8.2	-	1,501 - 2,500 Baht
2,501 - 3,500 บาท	41.1	-	0.4	-	0.2	3.3	24.1	3.6	1.8	7.7	-	2,501 - 3,500 Baht
3,501 - 4,500 บาท	68.1	0.3	0.9	-	0.1	8.9	37.3	2.3	2.6	15.8	-	3,501 - 4,500 Baht
4,501 - 5,500 บาท	69.3	1.1	0.6	1.4	1.9	13.1	30.1	3.4	1.0	16.7	-	4,501 - 5,500 Baht
5,501 - 6,500 บาท	93.2	0.1	2.0	0.9	5.0	17.9	22.7	6.1	1.2	37.3	-	5,501 - 6,500 Baht
6,501 - 7,500 บาท	87.4	1.1	3.3	3.6	9.0	22.1	15.7	2.0	0.6	30.2	-	6,501 - 7,500 Baht
7,501 - 10,000 บาท	243.1	1.3	22.2	20.6	35.8	75.9	20.0	9.5	2.3	55.6	-	7,501 - 10,000 Baht
10,001 - 15,000 บาท	153.2	1.3	42.9	24.9	40.8	27.5	8.8	0.5	0.0	6.4	-	10,001 - 15,000 Baht
15,001 - 20,000 บาท	54.8	2.3	26.6	9.0	9.3	6.0	0.5	0.4	0.1	0.6	-	15,001 - 20,000 Baht
20,001 - 30,000 บาท	47.3	5.2	23.2	8.8	4.4	5.3	0.3	-	-	0.1	-	20,001 - 30,000 Baht
มากกว่า 30,000 บาท	39.5	6.0	28.2	1.7	1.9	1.4	-	0.4	-	0.1	-	More than 30,000 Baht
ไม่ทราบ	3.2	-	0.3	0.4	1.6	0.2	-	-	-	0.8	-	Unknown

ตารางที่ 18 จำนวนลูกจ้าง จำแนกตามอาชีพ ระดับของรายได้ เพศ และเขตการปกครอง ภาคใต้ (ต่อ)
TABLE 18 EMPLOYEE BY OCCUPATION, INCOME CLASS, SEX AND AREA, SOUTHERN REGION(Contd.)

ไตรมาสที่ 1/2557 : Quarter 1/2014

ในเขตเทศบาล MUNICIPAL AREA

หน่วยเป็นพัน : In Thousands

ระดับของรายได้	อาชีพ Occupation											INCOME CLASS
	รวม	ผู้บัญญัติกฎหมาย และ ผู้จัดการ	วิชาชีพ ด้านต่างๆ	วิชาชีพ ด้านเทคนิค	เสมียน	พนักงาน บริการ	ด้านการเกษตร และประมง	ด้านความ สามารถทางฝีมือ	ผู้ปฏิบัติงาน โรงงานเครื่องจักร	อาชีพพื้น ฐานต่างๆ	คนงานซึ่งมิ ได้จำแนกไว้ ในหมวดอื่น	
	Total	& Managers	Profes- sional	Technicians	Clerks	Workers	Agricultural & Fishery	Craft & Related trades	Plant & Machine operators	Elementary occupations	Not classifiable	
ยอดรวม	865.6	35.0	116.7	77.2	80.5	183.6	56.0	100.9	61.9	153.8	-	TOTAL
ชาย	475.9	24.2	40.1	35.2	23.3	74.4	39.1	94.0	59.6	86.0	-	MALE
ต่ำกว่า 1,501 บาท	1.1	0.1	-	-	-	0.1	0.1	0.2	0.4	0.3	-	Less than 1,501 Baht
1,501 - 2,500 บาท	1.6	-	0.1	-	-	0.1	0.4	0.1	0.1	0.8	-	1,501 - 2,500 Baht
2,501 - 3,500 บาท	4.4	-	0.3	-	-	0.3	1.4	1.0	0.3	1.2	-	2,501 - 3,500 Baht
3,501 - 4,500 บาท	8.6	-	-	0.1	-	0.8	3.6	0.8	1.2	2.2	-	3,501 - 4,500 Baht
4,501 - 5,500 บาท	18.5	0.2	0.2	0.2	0.1	2.5	5.4	3.3	0.9	5.7	-	4,501 - 5,500 Baht
5,501 - 6,500 บาท	40.2	0.4	0.4	0.2	0.1	3.1	8.5	8.5	3.8	15.2	-	5,501 - 6,500 Baht
6,501 - 7,500 บาท	47.4	-	0.5	0.4	0.9	6.9	5.4	8.1	6.4	18.8	-	6,501 - 7,500 Baht
7,501 - 10,000 บาท	154.9	0.8	3.3	8.0	5.8	28.7	10.6	39.3	24.6	33.8	-	7,501 - 10,000 Baht
10,001 - 15,000 บาท	90.6	3.7	7.3	8.8	8.9	17.1	3.1	18.3	17.7	5.8	-	10,001 - 15,000 Baht
15,001 - 20,000 บาท	36.0	2.0	8.0	4.5	3.6	5.0	0.7	8.8	2.1	1.3	-	15,001 - 20,000 Baht
20,001 - 30,000 บาท	48.7	9.2	12.1	9.3	4.0	9.0	-	3.6	1.6	-	-	20,001 - 30,000 Baht
มากกว่า 30,000 บาท	22.5	7.9	8.0	3.2	0.1	0.9	0.1	1.9	0.5	-	-	More than 30,000 Baht
ไม่ทราบ	1.5	-	-	0.4	-	-	-	0.1	-	0.9	-	Unknown
หญิง	389.7	10.8	76.6	42.0	57.2	109.3	16.8	6.9	2.3	67.8	-	FEMALE
ต่ำกว่า 1,501 บาท	2.3	-	-	-	0.3	1.2	0.1	0.1	-	0.7	-	Less than 1,501 Baht
1,501 - 2,500 บาท	3.6	0.3	-	-	-	0.4	0.6	0.3	-	2.0	-	1,501 - 2,500 Baht
2,501 - 3,500 บาท	5.3	-	0.0	-	-	1.9	1.5	0.3	-	1.5	-	2,501 - 3,500 Baht
3,501 - 4,500 บาท	9.8	-	-	-	0.1	4.7	1.6	1.0	0.3	2.2	-	3,501 - 4,500 Baht
4,501 - 5,500 บาท	17.7	0.1	0.1	0.1	0.2	4.9	3.3	0.9	0.2	7.8	-	4,501 - 5,500 Baht
5,501 - 6,500 บาท	24.4	0.1	0.3	0.3	1.3	8.7	2.6	0.6	0.5	10.0	-	5,501 - 6,500 Baht
6,501 - 7,500 บาท	39.6	-	0.5	1.2	4.9	12.5	4.2	0.1	-	16.2	-	6,501 - 7,500 Baht
7,501 - 10,000 บาท	112.4	0.3	7.8	9.9	14.9	49.4	2.3	3.0	1.2	23.6	-	7,501 - 10,000 Baht
10,001 - 15,000 บาท	87.1	0.7	24.3	16.2	24.7	16.9	0.7	0.5	0.0	3.2	-	10,001 - 15,000 Baht
15,001 - 20,000 บาท	29.1	0.8	12.4	5.7	6.6	3.6	-	-	0.1	-	-	15,001 - 20,000 Baht
20,001 - 30,000 บาท	31.3	3.4	14.9	6.6	2.0	4.5	-	-	-	-	-	20,001 - 30,000 Baht
มากกว่า 30,000 บาท	25.1	5.2	16.2	1.7	1.7	0.4	-	-	-	0.1	-	More than 30,000 Baht
ไม่ทราบ	2.0	-	0.1	0.4	0.6	0.2	-	-	-	0.8	-	Unknown

ตารางที่ 18 จำนวนลูกจ้าง จำแนกตามอาชีพ ระดับของรายได้ เพศ และเขตการปกครอง ภาคใต้ (ต่อ)

TABLE 18 EMPLOYEE BY OCCUPATION, INCOME CLASS, SEX AND AREA, SOUTHERN REGION (Contd.)

ไตรมาสที่ 1/2557 : Quarter 1/2014

นอกเขตเทศบาล NON-MUNICIPAL AREA

หน่วยเป็นพัน : In Thousands

ระดับของรายได้	อาชีพ Occupation											INCOME CLASS
	รวม	ผู้บัญญัติกฎหมาย และ ผู้จัดการ	วิชาชีพ ด้านต่างๆ	วิชาชีพ ด้านเทคนิค	เสมียน	พนักงาน บริการ	ด้านการเกษตร และประมง	ด้านความ สามารถทางฝีมือ	ผู้ปฏิบัติงาน โรงงานเครื่องจักร	อาชีพพื้น ฐานต่างๆ	คนงานซึ่งมิ ได้จำแนกไว้ ในหมวดอื่น	
	Total	& Managers	Profes- sional	Technicians	Clerks	Workers	Agricultural & Fishery	Craft & Related trades	Plant & Machine operators	Elementary occupations	Not classifiable	
ยอดรวม	1,318.5	33.6	108.0	55.2	75.5	155.1	382.8	162.6	79.5	266.3	-	TOTAL
ชาย	781.8	25.5	33.4	25.8	22.4	79.9	230.9	138.8	72.3	152.7	-	MALE
ต่ำกว่า 1,501 บาท	6.1	0.2	-	-	-	0.5	-	0.9	-	4.5	-	Less than 1,501 Baht
1,501 - 2,500 บาท	14.4	-	0.2	-	-	-	9.7	0.1	1.5	2.9	-	1,501 - 2,500 Baht
2,501 - 3,500 บาท	38.9	-	0.4	-	-	1.0	25.6	2.7	1.5	7.8	-	2,501 - 3,500 Baht
3,501 - 4,500 บาท	54.1	-	-	-	-	3.1	40.2	2.1	1.4	7.4	-	3,501 - 4,500 Baht
4,501 - 5,500 บาท	73.9	3.4	0.4	0.6	0.7	4.0	38.7	10.6	1.7	13.9	-	4,501 - 5,500 Baht
5,501 - 6,500 บาท	98.1	0.2	0.8	-	0.2	6.3	34.9	18.5	9.8	27.2	-	5,501 - 6,500 Baht
6,501 - 7,500 บาท	95.8	4.3	0.5	1.3	3.7	9.7	23.4	17.3	5.9	29.8	-	6,501 - 7,500 Baht
7,501 - 10,000 บาท	228.3	4.4	5.8	2.9	5.7	30.8	37.1	60.4	31.8	49.4	-	7,501 - 10,000 Baht
10,001 - 15,000 บาท	101.7	1.7	8.6	5.1	7.1	12.6	19.2	22.5	15.4	9.6	-	10,001 - 15,000 Baht
15,001 - 20,000 บาท	23.3	2.3	5.1	3.1	0.9	4.6	1.6	2.7	2.5	0.4	-	15,001 - 20,000 Baht
20,001 - 30,000 บาท	30.4	5.3	4.8	7.8	4.1	6.5	0.6	0.6	0.7	-	-	20,001 - 30,000 Baht
มากกว่า 30,000 บาท	14.5	3.7	6.8	2.6	-	0.7	-	0.4	0.2	-	-	More than 30,000 Baht
ไม่ทราบ	2.4	-	-	2.4	-	-	-	-	-	-	-	Unknown
หญิง	536.7	8.1	74.6	29.4	53.1	75.2	151.8	23.8	7.2	113.5	-	FEMALE
ต่ำกว่า 1,501 บาท	4.4	-	0.2	-	-	1.2	1.3	0.5	-	1.3	-	Less than 1,501 Baht
1,501 - 2,500 บาท	16.1	-	0.6	-	-	0.2	7.4	1.7	-	6.3	-	1,501 - 2,500 Baht
2,501 - 3,500 บาท	35.9	-	0.4	-	0.2	1.4	22.6	3.3	1.8	6.2	-	2,501 - 3,500 Baht
3,501 - 4,500 บาท	58.3	0.3	0.9	-	-	4.3	35.8	1.3	2.3	13.6	-	3,501 - 4,500 Baht
4,501 - 5,500 บาท	51.6	1.0	0.5	1.2	1.7	8.2	26.8	2.5	0.9	8.9	-	4,501 - 5,500 Baht
5,501 - 6,500 บาท	68.7	-	1.7	0.6	3.7	9.2	20.0	5.5	0.7	27.3	-	5,501 - 6,500 Baht
6,501 - 7,500 บาท	47.8	1.1	2.8	2.4	4.1	9.6	11.5	1.8	0.6	14.0	-	6,501 - 7,500 Baht
7,501 - 10,000 บาท	130.7	1.0	14.4	10.8	20.9	26.5	17.7	6.5	1.1	32.0	-	7,501 - 10,000 Baht
10,001 - 15,000 บาท	66.2	0.6	18.6	8.8	16.2	10.6	8.1	-	-	3.3	-	10,001 - 15,000 Baht
15,001 - 20,000 บาท	25.7	1.5	14.2	3.3	2.8	2.4	0.5	0.4	-	0.6	-	15,001 - 20,000 Baht
20,001 - 30,000 บาท	16.0	1.8	8.3	2.3	2.4	0.8	0.3	-	-	0.1	-	20,001 - 30,000 Baht
มากกว่า 30,000 บาท	14.4	0.8	12.0	-	0.2	1.0	-	0.4	-	-	-	More than 30,000 Baht
ไม่ทราบ	1.2	-	0.2	-	1.0	-	-	-	-	-	-	Unknown

ตารางที่ 19 จำนวนลูกจ้าง จำแนกตามอุตสาหกรรม ระดับของรายได้ ภาคใต้
TABLE 19 EMPLOYEE BY INDUSTRY, INCOME CLASS, SOUTHERN REGION

ไตรมาสที่ 1/2557 : Quarter 1/2014

หน่วยเป็นพัน : In Thousands

ระดับของรายได้	อุตสาหกรรม Industry												INCOME CLASS
	รวม	เกษตรกรรม	การทำเหมืองแร่	การผลิต	ไฟฟ้า ก๊าซ	จัดหาน้ำ บำบัดน้ำเสีย	การก่อสร้าง	การขายส่ง	การขนส่ง และ	ที่พักแรมและ	ข้อมูลข่าวสาร	กิจกรรมการเงินและ	
		การป่าไม้		ไอน้ำระบบปรับ		และประปา		การขายปลีก	สถานที่เก็บสินค้า	บริการด้านอาหาร	และการสื่อสาร	การประกันภัย	
	และการประมง		และเหมืองหิน	อากาศ	Water supply	Construction	การซ่อมยานยนต์	Transportation	Accommodation	Information	Financial		
	Total	Agriculture	Mining	Manufacturing	Electricity	sewerage, waste	Transport, storage	and storage	and food service	communication	intermedation		
ยอดรวม	2,184.1	522.0	14.9	230.8	10.8	5.3	203.1	328.4	55.3	182.6	7.4	43.5	TOTAL
ต่ำกว่า 1,501 บาท	13.8	6.4	-	1.9	-	-	0.3	1.2	-	0.8	-	-	Less than 1,501 Baht
1,501 - 2,500 บาท	35.5	24.9	-	4.7	-	-	0.1	1.4	1.3	0.7	-	-	1,501 - 2,500 Baht
2,501 - 3,500 บาท	84.4	59.5	-	9.7	-	-	3.8	4.8	0.7	1.4	0.0	-	2,501 - 3,500 Baht
3,501 - 4,500 บาท	130.9	88.6	-	9.8	-	-	3.8	9.0	3.5	4.9	-	-	3,501 - 4,500 Baht
4,501 - 5,500 บาท	161.7	83.4	-	10.5	0.6	-	11.5	16.7	1.9	9.4	0.1	0.3	4,501 - 5,500 Baht
5,501 - 6,500 บาท	231.4	86.6	0.0	30.6	0.3	0.1	29.4	37.0	2.6	17.0	0.2	1.7	5,501 - 6,500 Baht
6,501 - 7,500 บาท	230.6	48.0	1.6	23.4	0.9	0.0	42.0	45.3	1.4	20.4	0.3	0.5	6,501 - 7,500 Baht
7,501 - 10,000 บาท	626.2	84.7	4.3	97.3	1.5	1.7	78.2	135.9	16.5	76.0	1.5	4.4	7,501 - 10,000 Baht
10,001 - 15,000 บาท	345.6	33.9	3.9	25.4	2.7	2.0	28.9	57.4	15.8	33.7	2.1	11.8	10,001 - 15,000 Baht
15,001 - 20,000 บาท	114.0	3.9	1.5	10.4	0.2	0.7	3.6	10.4	2.5	9.1	2.4	7.2	15,001 - 20,000 Baht
20,001 - 30,000 บาท	126.4	1.3	2.8	5.2	1.3	0.9	0.8	6.5	4.2	5.9	0.5	9.7	20,001 - 30,000 Baht
มากกว่า 30,000 บาท	76.6	1.0	0.8	1.9	3.4	-	0.0	2.6	4.0	2.5	0.5	7.0	More than 30,000 Baht
ไม่ทราบ	7.1	-	-	0.3	-	-	0.9	0.2	0.9	0.9	-	1.0	Unknown

ตารางที่ 19 จำนวนลูกจ้าง จำแนกตามอุตสาหกรรม ระดับของรายได้ ภาคใต้ (ต่อ)

TABLE 19 EMPLOYEE BY INDUSTRY, INCOME CLASS , SOUTHERN REGION (Contd.)

ไตรมาสที่ 1/2557 : Quarter 1/2014

หน่วยเป็นพัน : In Thousands

ระดับของรายได้	อุตสาหกรรม (ต่อ) Industry (Contd.)											INCOME CLASS
	กิจกรรม	กิจกรรมทางวิชาชีพ	การบริหารสนับสนุน	การบริหารราชการ	การศึกษา	กิจกรรมด้านสุขภาพ	ศิลปะ ความบันเทิง	บริการด้านอื่นๆ	งานในครัวเรือน	กิจกรรมของ	ไม่ทราบ	
	อสังหาริมทรัพย์	วิทย์และเทคโนโลยี	และป้องกันประเทศ	ป้องกันประเทศ		งานสังคมสงเคราะห์	และนันทนาการ			ส่วนบุคคล	องค์การ	
	Real estate activities	Professional,scientific technical activities	Administrative support service activities	Public admin- istration defence	Education	Health and social work	Art, entertainment	Other service	Activities of household	Extra- territorial	Unknown	
ยอดรวม	8.3	12.8	31.9	207.9	172.6	74.1	17.4	44.0	11.0	-	-	TOTAL
ต่ำกว่า 1,501 บาท	-	-	0.7	0.4	0.4	1.8	-	-	-	-	-	Less than 1,501 Baht
1,501 - 2,500 บาท	-	-	0.4	-	0.7	0.1	-	1.3	0.0	-	-	1,501 - 2,500 Baht
2,501 - 3,500 บาท	-	-	-	0.4	1.1	0.3	0.1	1.9	0.6	-	-	2,501 - 3,500 Baht
3,501 - 4,500 บาท	-	0.7	0.1	2.6	1.4	0.6	-	4.8	1.2	-	-	3,501 - 4,500 Baht
4,501 - 5,500 บาท	0.4	0.3	0.8	10.0	4.8	1.9	0.6	6.7	2.0	-	-	4,501 - 5,500 Baht
5,501 - 6,500 บาท	-	-	2.5	5.8	5.0	3.1	1.2	7.3	1.3	-	-	5,501 - 6,500 Baht
6,501 - 7,500 บาท	4.3	0.2	3.2	17.3	7.7	4.1	1.7	7.1	1.3	-	-	6,501 - 7,500 Baht
7,501 - 10,000 บาท	1.3	1.9	11.0	45.3	28.6	14.8	6.9	11.1	3.4	-	-	7,501 - 10,000 Baht
10,001 - 15,000 บาท	1.4	5.5	7.8	41.8	45.3	18.8	4.2	2.2	1.1	-	-	10,001 - 15,000 Baht
15,001 - 20,000 บาท	-	0.6	1.9	25.4	22.1	10.0	2.0	0.2	-	-	-	15,001 - 20,000 Baht
20,001 - 30,000 บาท	0.8	3.0	2.8	46.4	22.8	10.8	0.6	0.3	-	-	-	20,001 - 30,000 Baht
มากกว่า 30,000 บาท	-	0.7	0.7	11.5	32.7	7.4	-	-	0.1	-	-	More than 30,000 Baht
ไม่ทราบ	-	-	-	1.2	0.1	0.6	-	1.1	-	-	-	Unknown

ตารางที่ 19 จำนวนลูกจ้าง จำแนกตามอุตสาหกรรม ระดับของรายได้ และเพศ ภาคใต้
TABLE 19 EMPLOYEE BY INDUSTRY, INCOME CLASS AND SEX , SOUTHERN REGION

ไตรมาสที่ 1/2557 : Quarter 1/2014

หน่วยเป็นพัน : In Thousands

ระดับของรายได้	รวม	อุตสาหกรรม Industry											INCOME CLASS
		เกษตรกรรม	การทำเหมืองแร่	การผลิต	ไฟฟ้า ก๊าซ	การให้น้ำ	การบำบัดน้ำเสีย	การก่อสร้าง	การขนส่ง	การขนส่ง และ	ที่พักแรมและ	ข้อมูลข่าวสาร	
		การป่าไม้และการประมง	และเหมืองดิน	Manufacturing	ไอน้ำระบบปรับอากาศ	Water supply	และประปา	Construction	การขนส่ง	สถานที่เก็บสินค้า	บริการด้านอาหาร	และการสื่อสาร	การประกันภัย
	Total	Agriculture	Mining		Electricity	sewerage, waste			Transport, storage	and storage	Accommodation and food service	and communication	Financial intermedation
ชาย	1,257.8	327.4	13.5	120.4	7.7	2.9	178.8	193.2	45.1	72.6	5.6	20.1	MALE
ต่ำกว่า 1,501 บาท	7.2	4.1	-	1.3	-	-	0.3	0.2	-	0.1	-	-	Less than 1,501 Baht
1,501 - 2,500 บาท	15.9	13.0	-	0.3	-	-	0.1	0.6	1.3	-	-	-	1,501 - 2,500 Baht
2,501 - 3,500 บาท	43.3	32.0	-	1.0	-	-	3.3	3.4	0.7	0.0	-	-	2,501 - 3,500 Baht
3,501 - 4,500 บาท	62.8	46.6	-	3.3	-	-	3.1	3.5	3.0	0.4	-	-	3,501 - 4,500 Baht
4,501 - 5,500 บาท	92.4	49.2	-	4.0	0.6	-	10.7	9.7	1.8	3.4	0.1	0.2	4,501 - 5,500 Baht
5,501 - 6,500 บาท	138.3	58.8	0.0	12.2	0.3	0.1	23.6	22.2	2.6	4.8	-	0.1	5,501 - 6,500 Baht
6,501 - 7,500 บาท	143.2	32.0	0.8	12.1	0.6	0.0	35.5	27.8	1.4	5.3	0.3	0.3	6,501 - 7,500 Baht
7,501 - 10,000 บาท	383.2	60.8	3.7	55.7	1.4	1.5	71.3	80.9	11.0	31.7	1.4	2.7	7,501 - 10,000 Baht
10,001 - 15,000 บาท	192.4	25.8	3.9	16.3	0.9	0.9	27.4	32.2	13.1	16.4	1.4	4.4	10,001 - 15,000 Baht
15,001 - 20,000 บาท	59.2	3.4	1.5	8.0	0.1	0.3	2.4	7.0	2.4	3.4	1.5	2.3	15,001 - 20,000 Baht
20,001 - 30,000 บาท	79.1	0.9	2.8	4.6	0.9	0.1	0.4	4.1	3.9	4.3	0.5	6.3	20,001 - 30,000 Baht
มากกว่า 30,000 บาท	37.0	1.0	0.8	1.2	3.0	-	0.0	1.8	3.0	2.3	0.5	3.8	More than 30,000 Baht
ไม่ทราบ	3.9	-	-	0.3	-	-	0.6	-	0.9	0.5	-	-	Unknown
หญิง	926.4	194.6	1.4	110.5	3.1	2.4	24.3	135.1	10.2	110.0	1.7	23.5	FEMALE
ต่ำกว่า 1,501 บาท	6.6	2.3	-	0.6	-	-	-	1.1	-	0.7	-	-	Less than 1,501 Baht
1,501 - 2,500 บาท	19.6	11.9	-	4.4	-	-	-	0.8	-	0.7	-	-	1,501 - 2,500 Baht
2,501 - 3,500 บาท	41.1	27.5	-	8.7	-	-	0.5	1.5	-	1.4	0.0	-	2,501 - 3,500 Baht
3,501 - 4,500 บาท	68.1	42.0	-	6.5	-	-	0.7	5.5	0.5	4.6	-	-	3,501 - 4,500 Baht
4,501 - 5,500 บาท	69.3	34.2	-	6.5	-	-	0.8	6.9	0.1	6.0	-	0.0	4,501 - 5,500 Baht
5,501 - 6,500 บาท	93.2	27.7	-	18.4	-	-	5.8	14.8	-	12.2	0.2	1.6	5,501 - 6,500 Baht
6,501 - 7,500 บาท	87.4	16.0	0.8	11.2	0.3	-	6.4	17.6	-	15.1	-	0.2	6,501 - 7,500 Baht
7,501 - 10,000 บาท	243.1	23.9	0.6	41.6	0.1	0.2	6.9	55.0	5.5	44.3	0.0	1.7	7,501 - 10,000 Baht
10,001 - 15,000 บาท	153.2	8.1	-	9.0	1.8	1.1	1.5	25.2	2.7	17.3	0.6	7.5	10,001 - 15,000 Baht
15,001 - 20,000 บาท	54.8	0.5	-	2.3	0.2	0.4	1.2	3.4	0.2	5.7	0.9	4.9	15,001 - 20,000 Baht
20,001 - 30,000 บาท	47.3	0.4	-	0.6	0.4	0.8	0.4	2.4	0.2	1.6	-	3.4	20,001 - 30,000 Baht
มากกว่า 30,000 บาท	39.5	-	-	0.7	0.4	-	-	0.8	1.0	0.3	-	3.2	More than 30,000 Baht
ไม่ทราบ	3.2	-	-	-	-	-	0.2	0.2	-	0.4	-	1.0	Unknown

ตารางที่ 19 จำนวนลูกจ้าง จำแนกตามอุตสาหกรรม ระดับของรายได้ และเพศ ภาคใต้ (ต่อ)
TABLE 19 EMPLOYEE BY INDUSTRY, INCOME CLASS AND SEX , SOUTHERN REGION (Contd.)

ไตรมาสที่ 1/2557 : Quarter 1/2014

หน่วยเป็นพัน : In Thousands

ระดับของรายได้	อุตสาหกรรม (ต่อ) Industry (Contd.)											INCOME CLASS
	กิจกรรมอสังหาริมทรัพย์ Real estate activities	กิจกรรมทางวิชาชีพ วิชาชีพและเทคโนโลยี Professional,scientific and technical activities	การบริหารสนับสนุน และป้องกันประเทศ Administrative support service activities	การบริหารราชการ ป้องกันประเทศ Public administration defence	การศึกษา Education	กิจกรรมด้านสุขภาพ งานสังคมสงเคราะห์ Health and social work	ศิลปะ ความบันเทิง และนันทนาการ Art, entertainment and recreation	บริการด้านอื่นๆ Other service	งานในครัวเรือน ส่วนบุคคล Activities of household	กิจกรรมของ องค์กร Extra-territorial	ไม่ทราบ Unknown	
ชาย	3.1	6.8	18.3	138.0	57.5	13.0	6.6	26.7	0.8	-	-	MALE
ต่ำกว่า 1,501 บาท	-	-	0.7	-	-	0.5	-	-	-	-	-	Less than 1,501 Baht
1,501 - 2,500 บาท	-	-	0.3	-	0.1	-	-	0.3	-	-	-	1,501 - 2,500 Baht
2,501 - 3,500 บาท	-	-	-	0.2	0.7	-	0.1	1.9	-	-	-	2,501 - 3,500 Baht
3,501 - 4,500 บาท	-	0.7	-	1.0	0.1	0.1	-	1.2	-	-	-	3,501 - 4,500 Baht
4,501 - 5,500 บาท	0.3	0.1	0.5	5.7	1.0	0.6	-	4.4	-	-	-	4,501 - 5,500 Baht
5,501 - 6,500 บาท	-	-	0.8	3.3	1.8	1.3	1.0	5.4	0.1	-	-	5,501 - 6,500 Baht
6,501 - 7,500 บาท	2.3	0.1	2.0	12.3	3.3	1.4	0.8	4.9	-	-	-	6,501 - 7,500 Baht
7,501 - 10,000 บาท	-	1.2	6.8	32.1	10.2	2.3	2.0	6.3	0.1	-	-	7,501 - 10,000 Baht
10,001 - 15,000 บาท	0.5	1.9	5.6	23.9	11.6	2.6	1.7	1.5	0.6	-	-	10,001 - 15,000 Baht
15,001 - 20,000 บาท	-	0.1	1.5	14.9	7.3	2.1	0.9	0.2	-	-	-	15,001 - 20,000 Baht
20,001 - 30,000 บาท	-	2.4	-	35.5	11.2	1.1	0.0	0.1	-	-	-	20,001 - 30,000 Baht
มากกว่า 30,000 บาท	-	0.4	0.2	8.2	10.1	0.9	-	-	-	-	-	More than 30,000 Baht
ไม่ทราบ	-	-	-	0.9	-	-	-	0.6	-	-	-	Unknown
หญิง	5.2	6.1	13.6	69.9	115.1	61.2	10.8	17.3	10.3	-	-	FEMALE
ต่ำกว่า 1,501 บาท	-	-	-	0.4	0.4	1.3	-	-	-	-	-	Less than 1,501 Baht
1,501 - 2,500 บาท	-	-	0.2	-	0.6	0.1	-	1.0	0.0	-	-	1,501 - 2,500 Baht
2,501 - 3,500 บาท	-	-	-	0.2	0.4	0.3	-	-	0.6	-	-	2,501 - 3,500 Baht
3,501 - 4,500 บาท	-	-	0.1	1.6	1.3	0.6	-	3.6	1.2	-	-	3,501 - 4,500 Baht
4,501 - 5,500 บาท	0.1	0.2	0.4	4.3	3.8	1.2	0.6	2.3	2.0	-	-	4,501 - 5,500 Baht
5,501 - 6,500 บาท	-	-	1.7	2.5	3.1	1.8	0.2	2.0	1.2	-	-	5,501 - 6,500 Baht
6,501 - 7,500 บาท	2.1	0.1	1.2	5.0	4.4	2.7	1.0	2.2	1.3	-	-	6,501 - 7,500 Baht
7,501 - 10,000 บาท	1.3	0.7	4.3	13.2	18.4	12.5	4.9	4.8	3.3	-	-	7,501 - 10,000 Baht
10,001 - 15,000 บาท	1.0	3.6	2.2	17.9	33.7	16.2	2.6	0.7	0.6	-	-	10,001 - 15,000 Baht
15,001 - 20,000 บาท	-	0.6	0.4	10.5	14.8	7.9	1.0	-	-	-	-	15,001 - 20,000 Baht
20,001 - 30,000 บาท	0.8	0.6	2.8	10.8	11.6	9.7	0.6	0.2	-	-	-	20,001 - 30,000 Baht
มากกว่า 30,000 บาท	-	0.3	0.4	3.3	22.6	6.5	-	-	0.1	-	-	More than 30,000 Baht
ไม่ทราบ	-	-	-	0.2	0.1	0.6	-	0.6	-	-	-	Unknown

ตารางที่ 19 จำนวนลูกจ้าง จำแนกตามอุตสาหกรรม ระดับของรายได้เพศ และเขตการปกครอง ภาคใต้ (ต่อ)

TABLE 19 EMPLOYEE BY INDUSTRY, INCOME CLASS, SEX AND AREA, SOUTHERN REGION (Contd.)

ไตรมาสที่ 1/2557 : Quarter 1/2014

ในเขตเทศบาล MUNICIPAL AREA

หน่วยเป็นพัน : In Thousands

ระดับของรายได้	อุตสาหกรรม Industry												INCOME CLASS	
	รวม	เกษตรกรรม	การทำ	การผลิต	ไฟฟ้า ก๊าซ	การจัดหาน้ำ	บำบัดน้ำเสีย	การก่อสร้าง	การขายส่ง	การขนส่ง และ	ที่พักแรมและ	ข้อมูลข่าวสาร		กิจกรรมการเงินและ
	การป่าไม้	เหมืองแร่	ไอน้ำระบบปรับอากาศ	Water supply	Construction	การขายปลีก	การขนถ่ายสินค้า	Transportation	Accommodation	Information	การประกันภัย			
	และการประมง	และเหมืองหิน	อากาศ	sewerage, waste	Transport, storage	and storage	and food service	and communication	intermedation					
ยอดรวม	865.6	64.3	7.7	82.6	5.7	3.1	67.1	178.6	21.2	114.9	6.1	24.5	TOTAL	
ชาย	475.9	43.8	7.5	51.7	4.0	1.7	55.6	100.9	19.6	46.2	4.4	11.3	MALE	
ต่ำกว่า 1,501 บาท	1.1	0.3	-	0.4	-	-	0.1	0.2	-	0.1	-	-	Less than 1,501 Baht	
1,501 - 2,500 บาท	1.6	0.9	-	0.2	-	-	-	0.2	0.1	-	-	-	1,501 - 2,500 Baht	
2,501 - 3,500 บาท	4.4	2.2	-	1.0	-	-	0.0	0.7	0.1	0.0	-	-	2,501 - 3,500 Baht	
3,501 - 4,500 บาท	8.6	3.9	-	0.6	-	-	0.9	1.0	1.2	0.4	-	-	3,501 - 4,500 Baht	
4,501 - 5,500 บาท	18.5	6.5	-	0.8	0.4	-	2.1	2.7	0.6	1.9	0.1	0.2	4,501 - 5,500 Baht	
5,501 - 6,500 บาท	40.2	10.8	0.0	3.4	-	0.1	8.1	8.4	0.9	2.4	-	0.1	5,501 - 6,500 Baht	
6,501 - 7,500 บาท	47.4	5.9	0.4	3.6	-	0.0	11.0	10.1	0.7	2.6	0.1	-	6,501 - 7,500 Baht	
7,501 - 10,000 บาท	154.9	9.1	0.2	20.7	0.7	0.6	23.1	47.2	4.4	19.0	1.4	2.0	7,501 - 10,000 Baht	
10,001 - 15,000 บาท	90.6	2.7	2.1	10.8	0.3	0.7	8.8	20.8	6.1	11.3	0.6	2.7	10,001 - 15,000 Baht	
15,001 - 20,000 บาท	36.0	0.7	1.5	5.0	0.1	0.3	1.1	5.7	1.2	3.1	1.5	1.8	15,001 - 20,000 Baht	
20,001 - 30,000 บาท	48.7	0.3	2.5	4.0	0.9	0.1	0.4	2.2	2.8	3.1	0.5	2.7	20,001 - 30,000 Baht	
มากกว่า 30,000 บาท	22.5	0.5	0.8	0.9	1.7	-	0.0	1.8	1.5	1.7	0.3	1.9	More than 30,000 Baht	
ไม่ทราบ	1.5	-	-	0.3	-	-	-	-	-	0.5	-	-	Unknown	
หญิง	389.7	20.6	0.2	30.9	1.6	1.4	11.5	77.7	1.6	68.7	1.7	13.2	FEMALE	
ต่ำกว่า 1,501 บาท	2.3	0.2	-	0.1	-	-	-	0.7	-	0.1	-	-	Less than 1,501 Baht	
1,501 - 2,500 บาท	3.6	1.0	-	2.1	-	-	-	0.1	-	0.3	-	-	1,501 - 2,500 Baht	
2,501 - 3,500 บาท	5.3	2.4	-	0.4	-	-	-	1.0	-	0.7	0.0	-	2,501 - 3,500 Baht	
3,501 - 4,500 บาท	9.8	1.7	-	1.6	-	-	0.4	2.7	0.0	2.5	-	-	3,501 - 4,500 Baht	
4,501 - 5,500 บาท	17.7	3.4	-	2.5	-	-	0.3	3.3	-	2.4	-	0.0	4,501 - 5,500 Baht	
5,501 - 6,500 บาท	24.4	3.2	-	3.8	-	-	0.8	4.7	-	6.8	0.2	0.1	5,501 - 6,500 Baht	
6,501 - 7,500 บาท	39.6	4.7	-	5.1	0.3	-	3.4	8.6	-	10.2	-	-	6,501 - 7,500 Baht	
7,501 - 10,000 บาท	112.4	3.3	0.2	11.1	0.1	0.2	3.9	34.5	0.9	29.0	0.0	0.8	7,501 - 10,000 Baht	
10,001 - 15,000 บาท	87.1	0.7	-	3.5	0.6	0.7	1.2	16.8	0.7	11.2	0.6	4.9	10,001 - 15,000 Baht	
15,001 - 20,000 บาท	29.1	-	-	0.3	0.2	0.4	0.9	2.1	-	3.8	0.9	2.6	15,001 - 20,000 Baht	
20,001 - 30,000 บาท	31.3	0.1	-	0.2	0.1	0.1	0.4	2.4	-	1.1	-	1.6	20,001 - 30,000 Baht	
มากกว่า 30,000 บาท	25.1	-	-	0.3	0.4	-	-	0.6	-	0.3	-	3.2	More than 30,000 Baht	
ไม่ทราบ	2.0	-	-	-	-	-	0.2	0.2	-	0.4	-	-	Unknown	

ตารางที่ 19 จำนวนลูกจ้าง จำแนกตามอุตสาหกรรม ระดับของรายได้ เพศ และเขตการปกครอง ภาคใต้ (ต่อ)

TABLE 19 EMPLOYEE BY INDUSTRY, INCOME CLASS, SEX AND AREA, SOUTHERN REGION (Contd.)

ไตรมาสที่ 1/2557 : Quarter 1/2014

ในเขตเทศบาล MUNICIPAL AREA

หน่วยเป็นพัน : In Thousands

ระดับของรายได้	อุตสาหกรรม (ต่อ) Industry (Contd.)											INCOME CLASS
	กิจกรรม อสังหาริมทรัพย์ Real estate activities	กิจกรรมทางวิชาชีพ วิทยุและเทคนิค Professional,scientific technical activities	การบริหารสนับสนุน และป้องกันประเทศ Administrative and support service activities	การบริหารราชการ ป้องกันประเทศ Public admin- istration defence	การศึกษา Education	กิจกรรมด้านสุขภาพ งานสังคมสงเคราะห์ Health and social work	ศิลปะ ความบันเทิง และนันทนาการ Art, entertainment	บริการด้านอื่นๆ Other service	งานในครัวเรือน ส่วนบุคคล Activities of household	กิจกรรมของ องค์กร Extra- territorial	ไม่ทราบ Unknown	
ยอดรวม	6.9	8.1	21.8	98.7	80.1	39.7	5.0	22.9	6.7	-	-	TOTAL
ชาย	2.6	3.5	12.1	62.9	27.1	4.8	2.4	13.7	0.2	-	-	MALE
ต่ำกว่า 1,501 บาท	-	-	-	-	-	-	-	-	-	-	-	Less than 1,501 Baht
1,501 - 2,500 บาท	-	-	-	-	0.1	-	-	0.1	-	-	-	1,501 - 2,500 Baht
2,501 - 3,500 บาท	-	-	-	0.2	-	-	0.1	0.1	-	-	-	2,501 - 3,500 Baht
3,501 - 4,500 บาท	-	-	-	0.2	0.1	0.1	-	0.3	-	-	-	3,501 - 4,500 Baht
4,501 - 5,500 บาท	0.3	0.1	0.5	0.8	0.1	-	-	1.5	-	-	-	4,501 - 5,500 Baht
5,501 - 6,500 บาท	-	-	0.5	1.2	0.5	0.0	0.6	3.1	0.1	-	-	5,501 - 6,500 Baht
6,501 - 7,500 บาท	2.3	0.1	0.9	2.6	2.7	1.0	0.2	3.3	-	-	-	6,501 - 7,500 Baht
7,501 - 10,000 บาท	-	0.4	4.5	13.4	2.2	1.5	1.2	3.3	0.1	-	-	7,501 - 10,000 Baht
10,001 - 15,000 บาท	0.1	1.3	4.8	10.8	5.2	0.1	0.1	1.3	-	-	-	10,001 - 15,000 Baht
15,001 - 20,000 บาท	-	0.1	0.7	8.5	3.3	1.2	0.2	0.2	-	-	-	15,001 - 20,000 Baht
20,001 - 30,000 บาท	-	1.1	-	20.3	7.4	0.6	0.0	0.1	-	-	-	20,001 - 30,000 Baht
มากกว่า 30,000 บาท	-	0.4	0.2	4.9	5.5	0.3	-	-	-	-	-	More than 30,000 Baht
ไม่ทราบ	-	-	-	-	-	-	-	0.6	-	-	-	Unknown
หญิง	4.3	4.6	9.7	35.8	53.0	34.9	2.6	9.2	6.5	-	-	FEMALE
ต่ำกว่า 1,501 บาท	-	-	-	0.3	0.2	0.8	-	-	-	-	-	Less than 1,501 Baht
1,501 - 2,500 บาท	-	-	-	-	-	0.1	-	-	0.0	-	-	1,501 - 2,500 Baht
2,501 - 3,500 บาท	-	-	-	-	0.1	0.1	-	-	0.6	-	-	2,501 - 3,500 Baht
3,501 - 4,500 บาท	-	-	0.1	0.1	-	0.2	-	0.1	0.4	-	-	3,501 - 4,500 Baht
4,501 - 5,500 บาท	0.1	-	0.2	0.7	2.1	0.3	-	1.1	1.3	-	-	4,501 - 5,500 Baht
5,501 - 6,500 บาท	-	-	1.1	0.6	0.5	1.0	-	1.3	0.4	-	-	5,501 - 6,500 Baht
6,501 - 7,500 บาท	2.1	0.1	0.7	0.7	0.9	0.9	0.3	1.3	0.6	-	-	6,501 - 7,500 Baht
7,501 - 10,000 บาท	1.2	0.1	2.4	6.1	5.1	6.5	0.6	4.0	2.4	-	-	7,501 - 10,000 Baht
10,001 - 15,000 บาท	0.8	2.9	1.7	9.7	20.1	8.8	1.0	0.7	0.6	-	-	10,001 - 15,000 Baht
15,001 - 20,000 บาท	-	0.6	0.4	5.9	6.0	4.6	0.7	-	-	-	-	15,001 - 20,000 Baht
20,001 - 30,000 บาท	0.2	0.6	2.8	8.6	6.9	6.0	-	0.2	-	-	-	20,001 - 30,000 Baht
มากกว่า 30,000 บาท	-	0.3	0.4	3.0	11.2	5.4	-	-	0.1	-	-	More than 30,000 Baht
ไม่ทราบ	-	-	-	0.2	0.1	0.4	-	0.6	-	-	-	Unknown

TABLE 19 EMPLOYEE BY INDUSTRY, INCOME CLASS, SEX AND AREA, SOUTHERN REGION (Contd.)

หน่วยเป็นพัน : In Thousands

[illegible]

ตารางที่ 19 จำนวนลูกจ้าง จำแนกตามอุตสาหกรรม ระดับของรายได้ เพศ และเขตการปกครอง ภาคใต้ (ต่อ)

TABLE 19 EMPLOYEE BY INDUSTRY, INCOME CLASS, SEX AND AREA, SOUTHERN REGION (Contd.)

ไตรมาสที่ 1/2557 : Quarter 1/2014

นอกเขตเทศบาล NON-MUNICIPAL AREA

หน่วยเป็นพัน : In Thousands

ระดับของรายได้	อุตสาหกรรม (ต่อ) Industry (Contd.)												INCOME CLASS
	กิจกรรมอสังหาริมทรัพย์	กิจกรรมทางวิชาชีพวิทย์และเทคโนโลยี	การบริหารสนับสนุนและป้องกันประเทศ	การบริหารราชการป้องกันประเทศ	การศึกษา	กิจกรรมด้านสุขภาพงานสังคมสงเคราะห์	ศิลปะ ความบันเทิงและนันทนาการ	บริการด้านอื่นๆ	งานในครัวเรือนส่วนบุคคล	กิจกรรมขององค์การ	ไม่ทราบ		
	Real estate	Professional,scientific	Administrative	Public admin-	Education	Health and	Art, entertainment	Other service	Activities of	Extra-	Unknown		
	activities	technical activities	and support service activities	istration defence		social work			household	territorial			
ยอดรวม	1.3	4.8	10.1	109.2	92.5	34.4	12.4	21.1	4.4	-	-	TOTAL	
ชาย	0.4	3.3	6.2	75.1	30.4	8.1	4.1	13.1	0.6	-	-	MALE	
ต่ำกว่า 1,501 บาท	-	-	0.7	-	-	0.5	-	-	-	-	-	Less than 1,501 Baht	
1,501 - 2,500 บาท	-	-	0.3	-	-	-	-	0.2	-	-	-	1,501 - 2,500 Baht	
2,501 - 3,500 บาท	-	-	-	-	0.7	-	-	1.8	-	-	-	2,501 - 3,500 Baht	
3,501 - 4,500 บาท	-	0.7	-	0.8	-	-	-	0.9	-	-	-	3,501 - 4,500 Baht	
4,501 - 5,500 บาท	-	-	-	4.9	0.9	0.6	-	3.0	-	-	-	4,501 - 5,500 Baht	
5,501 - 6,500 บาท	-	-	0.2	2.1	1.3	1.3	0.4	2.3	-	-	-	5,501 - 6,500 Baht	
6,501 - 7,500 บาท	-	-	1.1	9.7	0.6	0.4	0.6	1.6	-	-	-	6,501 - 7,500 Baht	
7,501 - 10,000 บาท	-	0.8	2.3	18.7	8.0	0.8	0.9	3.0	-	-	-	7,501 - 10,000 Baht	
10,001 - 15,000 บาท	0.4	0.6	0.8	13.1	6.4	2.5	1.6	0.2	0.6	-	-	10,001 - 15,000 Baht	
15,001 - 20,000 บาท	-	-	0.8	6.3	4.0	0.9	0.7	-	-	-	-	15,001 - 20,000 Baht	
20,001 - 30,000 บาท	-	1.2	-	15.3	3.9	0.5	-	0.1	-	-	-	20,001 - 30,000 Baht	
มากกว่า 30,000 บาท	-	-	-	3.3	4.6	0.6	-	-	-	-	-	More than 30,000 Baht	
ไม่ทราบ	-	-	-	0.9	-	-	-	-	-	-	-	Unknown	
หญิง	0.9	1.5	3.9	34.1	62.1	26.3	8.3	8.1	3.8	-	-	FEMALE	
ต่ำกว่า 1,501 บาท	-	-	-	0.1	0.2	0.4	-	-	-	-	-	Less than 1,501 Baht	
1,501 - 2,500 บาท	-	-	0.2	-	0.6	-	-	1.0	-	-	-	1,501 - 2,500 Baht	
2,501 - 3,500 บาท	-	-	-	0.2	0.4	0.2	-	-	-	-	-	2,501 - 3,500 Baht	
3,501 - 4,500 บาท	-	-	-	1.5	1.3	0.4	-	3.5	0.8	-	-	3,501 - 4,500 Baht	
4,501 - 5,500 บาท	-	0.2	0.2	3.6	1.7	1.0	0.6	1.2	0.7	-	-	4,501 - 5,500 Baht	
5,501 - 6,500 บาท	-	-	0.6	1.9	2.7	0.8	0.2	0.7	0.7	-	-	5,501 - 6,500 Baht	
6,501 - 7,500 บาท	-	-	0.5	4.3	3.5	1.8	0.7	0.9	0.7	-	-	6,501 - 7,500 Baht	
7,501 - 10,000 บาท	0.1	0.7	1.9	7.0	13.3	6.1	4.3	0.8	1.0	-	-	7,501 - 10,000 Baht	
10,001 - 15,000 บาท	0.2	0.7	0.5	8.2	13.7	7.5	1.6	-	-	-	-	10,001 - 15,000 Baht	
15,001 - 20,000 บาท	-	-	-	4.6	8.8	3.3	0.4	-	-	-	-	15,001 - 20,000 Baht	
20,001 - 30,000 บาท	0.7	-	-	2.3	4.7	3.6	0.6	-	-	-	-	20,001 - 30,000 Baht	
มากกว่า 30,000 บาท	-	-	-	0.4	11.4	1.0	-	-	-	-	-	More than 30,000 Baht	
ไม่ทราบ	-	-	-	-	-	0.2	-	-	-	-	-	Unknown	

รายงานผลการสำรวจแรงงาน
REPORT OF THE LABOR FORCE SURVEY

ฉบับที่	1	รายงานผลการสำรวจแรงงาน (รอบที่ 1) มกราคม 2506
No.	1	Report of the Labor Force Survey (Round 1) January 1963
ฉบับที่	2	รายงานผลการสำรวจแรงงาน (รอบที่ 2-3) กุมภาพันธ์ - มีนาคม 2506
No.	2	Report of the Labor Force Survey (Round 2-3) February-March 1963
ฉบับที่	3	รายงานผลการสำรวจแรงงาน (รอบที่ 4) กรกฎาคม 2506
No.	3	Report of the Labor Force Survey (Round 4) July 1963
ฉบับที่	4	รายงานผลการสำรวจแรงงานในเขตเทศบาลนครกรุงเทพและธนบุรี พ.ศ. 2508-2509
No.	4	Report of the Labor Force Survey, Bangkok-Thonburi Municipal Areas 1965-1966
ฉบับที่	5	รายงานเบื้องต้นการสำรวจแรงงานในเขตเทศบาลนครกรุงเทพและธนบุรี พ.ศ. 2509-2510
No.	5	Preliminary Report of the Labor Force Survey, Bangkok-Thonburi Municipal Areas 1966-1967
ฉบับที่	6	รายงานภาคสมบูรณ์การสำรวจแรงงานในเขตเทศบาลนครกรุงเทพและธนบุรี พ.ศ. 2509-2510
No.	6	Final Report of the Labor Force Survey, Bangkok-Thonburi Municipal Areas 1966-1967
ฉบับที่	7	รายงานเบื้องต้นการสำรวจแรงงานในเขตชนบท 2509-2510
No.	7	Preliminary Report of the Labor Force Survey, Rural Areas 1966-1967
ฉบับที่	8	รายงานภาคสมบูรณ์การสำรวจแรงงานในเขตชนบท 2509-2510
No.	8	Final Report of the Labor Force Survey, Rural Areas 1966-1967
ฉบับที่	9	รายงานเบื้องต้นการสำรวจแรงงานในเขตเทศบาลทั่วราชอาณาจักร สิงหาคม-ตุลาคม 2510
No.	9	Preliminary Report of the Labor Force Survey, All Municipal Areas August-October 1967
ฉบับที่	10	รายงานภาคสมบูรณ์การสำรวจแรงงานในเขตเทศบาลทั่วราชอาณาจักร สิงหาคม-ตุลาคม 2510
No.	10	Final Report of the Labor Force Survey, All Municipal Areas August-October 1967
ฉบับที่	11	รายงานเบื้องต้นการสำรวจแรงงานในเขตเทศบาลทั่วราชอาณาจักรกุมภาพันธ์-เมษายน 2511
No.	11	Preliminary Report of the Labor Force Survey, All Municipal Areas February-April 1968
ฉบับที่	12	รายงานภาคสมบูรณ์การสำรวจแรงงานในเขตเทศบาลทั่วราชอาณาจักร กุมภาพันธ์-เมษายน 2511
No.	12	Final Report of the Labor Force Survey, All Municipal Areas February-April 1968
ฉบับที่	13	รายงานเบื้องต้นการสำรวจแรงงานในเขตเทศบาลทั่วราชอาณาจักร สิงหาคม-ตุลาคม 2511
No.	13	Preliminary Report of the Labor Force Survey, All Municipal Areas August-October 1968
ฉบับที่	14	รายงานภาคสมบูรณ์การสำรวจแรงงานในเขตเทศบาลทั่วราชอาณาจักร สิงหาคม-ตุลาคม 2511
No.	14	Final Report of the Labor Force Survey, All Municipal Areas August-October 1968
ฉบับที่	15	รายงานผลการสำรวจแรงงานในเขตเทศบาลทั่วราชอาณาจักร (รอบที่ 6) พฤษภาคม 2507
No.	15	Report of the Labor Force Survey (Round 6), All Municipal Areas, May 1964
ฉบับที่	16	รายงานเบื้องต้นการสำรวจแรงงานทั่วราชอาณาจักร กรกฎาคม-กันยายน 2512
No.	16	Preliminary Report of the Labor Force Survey, Whole Kingdom July-September 1969

ฉบับที่	17	รายงานภาคสมบรูณ์การสำรวจแรงงาน ทัวราชอาณาจักร กรกฎาคม-กันยายน 2512
No.	17	Final Report of the Labor Force Survey, Whole Kingdom July-September 1969
ฉบับที่	18	รายงานผลการสำรวจแรงงาน ทัวราชอาณาจักร (รอบที่ 1) มกราคม-มีนาคม 2514
No.	18	Report of the Labor Force Survey, Whole Kingdom (Round 1) January-March 1971
ฉบับที่	19	รายงานผลการสำรวจแรงงาน ทัวราชอาณาจักร (รอบที่ 2) กรกฎาคม-กันยายน 2514
No.	19	Report of the Labor Force Survey, Whole Kingdom (Round 2) July-September 1971
ฉบับที่	20	รายงานเบื้องต้นการสำรวจแรงงาน ทัวราชอาณาจักร (รอบที่ 1) มกราคม-มีนาคม 2515
No.	20	Preliminary Report of the Labor Force Survey, Whole Kingdom (Round 1) January-March 1972
ฉบับที่	21	รายงานภาคสมบรูณ์การสำรวจแรงงาน ทัวราชอาณาจักร (รอบที่ 1) มกราคม-มีนาคม 2515
No.	21	Final Report of the Labor Force Survey, Whole Kingdom (Round 1) January-March 1972
ฉบับที่	22	รายงานเบื้องต้นการสำรวจแรงงาน ทัวราชอาณาจักร (รอบที่ 2) กรกฎาคม-กันยายน 2515
No.	22	Preliminary Report of the Labor Force Survey, Whole Kingdom (Round 2) July-September 1972
ฉบับที่	23	รายงานภาคสมบรูณ์การสำรวจแรงงาน ทัวราชอาณาจักร (รอบที่ 2) กรกฎาคม-กันยายน 2515
No.	23	Final Report of the Labor Force Survey, Whole Kingdom (Round 2) July-September 1972
ฉบับที่	24	รายงานเบื้องต้นการสำรวจแรงงาน ทัวราชอาณาจักร (รอบที่ 1) มกราคม-มีนาคม 2516
No.	24	Preliminary Report of the Labor Force Survey, Whole Kingdom (Round 1) January-March 1973
ฉบับที่	25	รายงานภาคสมบรูณ์การสำรวจแรงงาน ทัวราชอาณาจักร (รอบที่ 1) มกราคม-มีนาคม 2516
No.	25	Final Report of the Labor Force Survey, Whole Kingdom (Round 1) January-March 1973
ฉบับที่	26	รายงานเบื้องต้นการสำรวจแรงงาน ทัวราชอาณาจักร (รอบที่ 2) กรกฎาคม-กันยายน 2516
No.	26	Preliminary Report of the Labor Force Survey, Whole Kingdom (Round 2) July-September 1973
ฉบับที่	27	รายงานภาคสมบรูณ์การสำรวจแรงงาน ทัวราชอาณาจักร (รอบที่ 2) กรกฎาคม-กันยายน 2516
No.	27	Final Report of the Labor Force Survey, Whole Kingdom (Round 2) July-September 1973
ฉบับที่	28	รายงานเบื้องต้นการสำรวจแรงงาน ทัวราชอาณาจักร (รอบที่ 1) มกราคม-มีนาคม 2517
No.	28	Preliminary Report of the Labor Force Survey, Whole Kingdom (Round 1) January-March 1974
ฉบับที่	29	รายงานภาคสมบรูณ์การสำรวจแรงงาน ทัวราชอาณาจักร (รอบที่ 1) มกราคม-มีนาคม 2517
No.	29	Final Report of the Labor Force Survey, Whole Kingdom (Round 1) January-March 1974
ฉบับที่	30	รายงานเบื้องต้นการสำรวจแรงงาน ทัวราชอาณาจักร (รอบที่ 2) กรกฎาคม-กันยายน 2517
No.	30	Preliminary Report of the Labor Force Survey, Whole Kingdom (Round 2) July-September 1974
ฉบับที่	31	รายงานภาคสมบรูณ์การสำรวจแรงงาน ทัวราชอาณาจักร (รอบที่ 2) กรกฎาคม-กันยายน 2517
No.	31	Final Report of the Labor Force Survey, Whole Kingdom (Round 2) July-September 1974

[illegible]

[illegible]

[illegible]

ฉบับที่	86	รายงานผลการสำรวจภาวะการทำงานของประชากร ทัวราชอาณาจักร (รอบที่ 2) พฤษภาคม 2541
No.	86	Report of the Labor Force Survey, Whole Kingdom (Round 2) May 1998
ฉบับที่	87	รายงานผลการสำรวจภาวะการทำงานของประชากร ทัวราชอาณาจักร (รอบที่ 3) สิงหาคม 2541
No.	87	Report of the Labor Force Survey, Whole Kingdom (Round 3) August 1998
ฉบับที่	88	รายงานผลการสำรวจภาวะการทำงานของประชากร ทัวราชอาณาจักร (รอบที่ 4) พฤศจิกายน 2541
No.	88	Report of the Labor Force Survey, Whole Kingdom (Round 4) November 1998
ฉบับที่	89	รายงานผลการสำรวจภาวะการทำงานของประชากร ทัวราชอาณาจักร (รอบที่ 1) กุมภาพันธ์ 2542
No.	89	Report of the Labor Force Survey, Whole Kingdom (Round 1) February 1999
ฉบับที่	90	รายงานผลการสำรวจภาวะการทำงานของประชากร ทัวราชอาณาจักร (รอบที่ 2) พฤษภาคม 2542
No.	90	Report of the Labor Force Survey, Whole Kingdom (Round 2) May 1999
ฉบับที่	91	รายงานผลการสำรวจภาวะการทำงานของประชากร ทัวราชอาณาจักร (รอบที่ 3) สิงหาคม 2542
No.	91	Report of the Labor Force Survey, Whole Kingdom (Round 3) August 1999
ฉบับที่	92	รายงานผลการสำรวจภาวะการทำงานของประชากร ทัวราชอาณาจักร (รอบที่ 4) พฤศจิกายน 2542
No.	92	Report of the Labor Force Survey, Whole Kingdom (Round 4) November 1999
ฉบับที่	93	รายงานผลการสำรวจภาวะการทำงานของประชากร ทัวราชอาณาจักร (รอบที่ 1) กุมภาพันธ์ 2543
No.	93	Report of the Labor Force Survey, Whole Kingdom (Round 1) February 2000
ฉบับที่	94	รายงานผลการสำรวจภาวะการทำงานของประชากร ทัวราชอาณาจักร (รอบที่ 2) พฤษภาคม 2543
No.	94	Report of the Labor Force Survey, Whole Kingdom (Round 2) May 2000
ฉบับที่	95	รายงานผลการสำรวจภาวะการทำงานของประชากร ทัวราชอาณาจักร (รอบที่ 3) สิงหาคม 2543
No.	95	Report of the Labor Force Survey, Whole Kingdom (Round 3) August 2000
ฉบับที่	96	รายงานผลการสำรวจภาวะการทำงานของประชากร ทัวราชอาณาจักร (รอบที่ 4) พฤศจิกายน 2543
No.	96	Report of the Labor Force Survey, Whole Kingdom (Round 4) November 2000
ฉบับที่	97	รายงานผลการสำรวจภาวะการทำงานของประชากร ทัวราชอาณาจักร (ไตรมาสที่ 1) มกราคม-มีนาคม 2544
No.	97	Report of the Labor Force Survey, Whole Kingdom (Quarter 1) January-March 2001
ฉบับที่	98	รายงานผลการสำรวจภาวะการทำงานของประชากร ทัวราชอาณาจักร (ไตรมาสที่ 2) เมษายน-มิถุนายน 2544
No.	98	Report of the Labor Force Survey, Whole Kingdom (Quarter 2) April-June 2001
ฉบับที่	99	รายงานผลการสำรวจภาวะการทำงานของประชากร ทัวราชอาณาจักร (ไตรมาสที่ 3) กรกฎาคม-กันยายน 2544
No.	99	Report of the Labor Force Survey, Whole Kingdom (Quarter 3) July-September 2001
ฉบับที่	100	รายงานผลการสำรวจภาวะการทำงานของประชากร ทัวราชอาณาจักร (ไตรมาสที่ 4) ตุลาคม-ธันวาคม 2544
No.	100	Report of the Labor Force Survey, Whole Kingdom (Quarter 4) October-December 2001
ฉบับที่	101	รายงานผลการสำรวจภาวะการทำงานของประชากร ทัวราชอาณาจักร (ไตรมาสที่ 1) มกราคม-มีนาคม 2545
No.	101	Report of the Labor Force Survey, Whole Kingdom (Quarter 1) January-March 2002

ฉบับที่	102	รายงานผลการสำรวจภาวะการทำงานของประชากร ทั้งราชอาณาจักร (ไตรมาสที่ 2) เมษายน-มิถุนายน 2545
No.	102	Report of the Labor Force Survey, Whole Kingdom (Quarter 2) April-June 2002
ฉบับที่	103	รายงานผลการสำรวจภาวะการทำงานของประชากร ทั้งราชอาณาจักร (ไตรมาสที่ 3) กรกฎาคม-กันยายน 2545
No.	103	Report of the Labor Force Survey, Whole Kingdom (Quarter 3) July-September 2002
ฉบับที่	104	รายงานผลการสำรวจภาวะการทำงานของประชากร ทั้งราชอาณาจักร (ไตรมาสที่ 4) ตุลาคม-ธันวาคม 2545
No.	104	Report of the Labor Force Survey, Whole Kingdom (Quarter 4) October-December 2002
ฉบับที่	105	รายงานผลการสำรวจภาวะการทำงานของประชากร ทั้งราชอาณาจักร (ไตรมาสที่ 1) มกราคม-มีนาคม 2546
No.	105	Report of the Labor Force Survey, Whole Kingdom (Quarter 1) January-March 2003
ฉบับที่	106	รายงานผลการสำรวจภาวะการทำงานของประชากร ทั้งราชอาณาจักร (ไตรมาสที่ 2) เมษายน-มิถุนายน 2546
No.	106	Report of the Labor Force Survey, Whole Kingdom (Quarter 2) April-June 2003
ฉบับที่	107	รายงานผลการสำรวจภาวะการทำงานของประชากร ทั้งราชอาณาจักร (ไตรมาสที่ 3) กรกฎาคม-กันยายน 2546
No.	107	Report of the Labor Force Survey, Whole Kingdom (Quarter 3) July-September 2003
ฉบับที่	108	รายงานผลการสำรวจภาวะการทำงานของประชากร ทั้งราชอาณาจักร (ไตรมาสที่ 4) ตุลาคม-ธันวาคม 2546
No.	108	Report of the Labor Force Survey, Whole Kingdom (Quarter 4) October-December 2003
ฉบับที่	109	รายงานผลการสำรวจภาวะการทำงานของประชากร ทั้งราชอาณาจักร (ไตรมาสที่ 1) มกราคม-มีนาคม 2547
No.	109	Report of the Labor Force Survey, Whole Kingdom (Quarter 1) January-March 2004
ฉบับที่	110	รายงานผลการสำรวจภาวะการทำงานของประชากร ทั้งราชอาณาจักร (ไตรมาสที่ 2) เมษายน-มิถุนายน 2547
No.	110	Report of the Labor Force Survey, Whole Kingdom (Quarter 2) April-June 2004
ฉบับที่	111	รายงานผลการสำรวจภาวะการทำงานของประชากร ทั้งราชอาณาจักร (ไตรมาสที่ 3) กรกฎาคม-กันยายน 2547
No.	111	Report of the Labor Force Survey, Whole Kingdom (Quarter 3) July-September 2004
ฉบับที่	112	รายงานผลการสำรวจภาวะการทำงานของประชากร ทั้งราชอาณาจักร (ไตรมาสที่ 4) ตุลาคม - ธันวาคม 2547
No.	112	Report of the Labor Force Survey, Whole Kingdom (Quarter 4) October-December 2004
ฉบับที่	113	รายงานผลการสำรวจภาวะการทำงานของประชากร ทั้งราชอาณาจักร (ไตรมาสที่ 1) มกราคม-มีนาคม 2548
No.	113	Report of the Labor Force Survey, Whole Kingdom (Quarter 1) January-March 2005

ฉบับที่	114	รายงานผลการสำรวจภาวะการทำงานของประชากร ทั้งราชอาณาจักร (ไตรมาสที่ 2) เมษายน-มิถุนายน 2548
No.	114	Report of the Labor Force Survey, Whole Kingdom (Quarter 2) April-June 2005
ฉบับที่	115	รายงานผลการสำรวจภาวะการทำงานของประชากร ทั้งราชอาณาจักร (ไตรมาสที่ 3) กรกฎาคม-กันยายน 2548
No.	115	Report of the Labor Force Survey, Whole Kingdom (Quarter 3) July-September 2005
ฉบับที่	116	รายงานผลการสำรวจภาวะการทำงานของประชากร ทั้งราชอาณาจักร (ไตรมาสที่ 4) ตุลาคม - ธันวาคม 2548
No.	116	Report of the Labor Force Survey, Whole Kingdom (Quarter 4) October-December 2005
ฉบับที่	117	รายงานผลการสำรวจภาวะการทำงานของประชากร ทั้งราชอาณาจักร (ไตรมาสที่ 1) มกราคม-มีนาคม 2549
No.	117	Report of the Labor Force Survey, Whole Kingdom (Quarter 1) January-March 2006
ฉบับที่	118	รายงานผลการสำรวจภาวะการทำงานของประชากร ทั้งราชอาณาจักร (ไตรมาสที่ 2) เมษายน-มิถุนายน 2549
No.	118	Report of the Labor Force Survey, Whole Kingdom (Quarter 2) April-June 2006
ฉบับที่	119	รายงานผลการสำรวจภาวะการทำงานของประชากร ทั้งราชอาณาจักร (ไตรมาสที่ 3) กรกฎาคม-กันยายน 2549
No.	119	Report of the Labor Force Survey, Whole Kingdom (Quarter 3) July-September 2006
ฉบับที่	120	รายงานผลการสำรวจภาวะการทำงานของประชากร ทั้งราชอาณาจักร (ไตรมาสที่ 4) ตุลาคม - ธันวาคม 2549
No.	120	Report of the Labor Force Survey, Whole Kingdom (Quarter 4) October-December 2006
ฉบับที่	121	รายงานผลการสำรวจภาวะการทำงานของประชากร ทั้งราชอาณาจักร (ไตรมาสที่ 1) มกราคม-มีนาคม 2550
No.	121	Report of the Labor Force Survey, Whole Kingdom (Quarter 1) January-March 2007
ฉบับที่	122	รายงานผลการสำรวจภาวะการทำงานของประชากร ทั้งราชอาณาจักร (ไตรมาสที่ 2) เมษายน-มิถุนายน 2550
No.	122	Report of the Labor Force Survey, Whole Kingdom (Quarter 2) April-June 2007
ฉบับที่	123	รายงานผลการสำรวจภาวะการทำงานของประชากร ทั้งราชอาณาจักร (ไตรมาสที่ 3) กรกฎาคม-กันยายน 2550
No.	123	Report of the Labor Force Survey, Whole Kingdom (Quarter 3) July-September 2007
ฉบับที่	124	รายงานผลการสำรวจภาวะการทำงานของประชากร ทั้งราชอาณาจักร (ไตรมาสที่ 4) ตุลาคม - ธันวาคม 2550
No.	124	Report of the Labor Force Survey, Whole Kingdom (Quarter 4) October-December 2007
ฉบับที่	125	รายงานผลการสำรวจภาวะการทำงานของประชากร ทั้งราชอาณาจักร (ไตรมาสที่ 1) มกราคม - มีนาคม 2551
No.	125	Report of the Labor Force Survey, Whole Kingdom (Quarter 1) January-March 2008

ฉบับที่	126	รายงานผลการสำรวจภาวะการทำงานของประชากร ทัวราชอาณาจักร (ไตรมาสที่ 2) เมษายน-มิถุนายน 2551
No.	126	Report of the Labor Force Survey, Whole Kingdom (Quarter 2) April-June 2008
ฉบับที่	127	รายงานผลการสำรวจภาวะการทำงานของประชากร ทัวราชอาณาจักร (ไตรมาสที่ 3) กรกฎาคม-กันยายน 2551
No.	127	Report of the Labor Force Survey, Whole Kingdom (Quarter 3) July-September 2008
ฉบับที่	128	รายงานผลการสำรวจภาวะการทำงานของประชากร ทัวราชอาณาจักร (ไตรมาสที่ 4) ตุลาคม - ธันวาคม 2551
No.	128	Report of the Labor Force Survey, Whole Kingdom (Quarter 4) October-December 2008
ฉบับที่	129	รายงานผลการสำรวจภาวะการทำงานของประชากร ทัวราชอาณาจักร (ไตรมาสที่ 1) มกราคม - มีนาคม 2552
No.	129	Report of the Labor Force Survey, Whole Kingdom (Quarter 1) January-March 2009
ฉบับที่	130	รายงานผลการสำรวจภาวะการทำงานของประชากร ทัวราชอาณาจักร (ไตรมาสที่ 2) เมษายน-มิถุนายน 2552
No.	130	Report of the Labor Force Survey, Whole Kingdom (Quarter 2) April-June 2009
ฉบับที่	131	รายงานผลการสำรวจภาวะการทำงานของประชากร ทัวราชอาณาจักร (ไตรมาสที่ 3) กรกฎาคม-กันยายน 2552
No.	131	Report of the Labor Force Survey, Whole Kingdom (Quarter 3) July-September 2009
ฉบับที่	132	รายงานผลการสำรวจภาวะการทำงานของประชากร ทัวราชอาณาจักร (ไตรมาสที่ 4) ตุลาคม - ธันวาคม 2552
No.	132	Report of the Labor Force Survey, Whole Kingdom (Quarter 4) October-December 2009
ฉบับที่	133	รายงานผลการสำรวจภาวะการทำงานของประชากร ทัวราชอาณาจักร (ไตรมาสที่ 1) มกราคม - มีนาคม 2553
No.	133	Report of the Labor Force Survey, Whole Kingdom (Quarter 1) January-March 2010
ฉบับที่	134	รายงานผลการสำรวจภาวะการทำงานของประชากร ทัวราชอาณาจักร (ไตรมาสที่ 2) เมษายน-มิถุนายน 2553
No.	134	Report of the Labor Force Survey, Whole Kingdom (Quarter 2) April-June 2010
ฉบับที่	135	รายงานผลการสำรวจภาวะการทำงานของประชากร ทัวราชอาณาจักร (ไตรมาสที่ 3) 2553
No.	135	Report of the Labor Force Survey, Whole Kingdom (Quarter 3) 2010
ฉบับที่	136	รายงานผลการสำรวจภาวะการทำงานของประชากร ทัวราชอาณาจักร (ไตรมาสที่ 4) ตุลาคม - ธันวาคม 2553
No.	136	Report of the Labor Force Survey, Whole Kingdom (Quarter 4) October-December 2010
ฉบับที่	137	รายงานผลการสำรวจภาวะการทำงานของประชากร ทัวราชอาณาจักร (ไตรมาสที่ 1) มกราคม - มีนาคม 2554
No.	137	Report of the Labor Force Survey, Whole Kingdom (Quarter 1) January-March 2011

ฉบับที่	138	รายงานผลการสำรวจภาวะการทำงานของประชากร ทั้งราชอาณาจักร (ไตรมาสที่ 2) เมษายน – มิถุนายน 2554
No.	138	Report of the Labor Force Survey, Whole Kingdom (Quarter 2) April-June 2011
ฉบับที่	139	รายงานผลการสำรวจภาวะการทำงานของประชากร ทั้งราชอาณาจักร (ไตรมาสที่ 3) กรกฎาคม – กันยายน 2554
No.	139	Report of the Labor Force Survey, Whole Kingdom (Quarter 3) July-September 2011
ฉบับที่	140	รายงานผลการสำรวจภาวะการทำงานของประชากร ทั้งราชอาณาจักร (ไตรมาสที่ 4) ตุลาคม – ธันวาคม 2554
No.	140	Report of the Labor Force Survey, Whole Kingdom (Quarter 4) October-December 2011
ฉบับที่	141	รายงานผลการสำรวจภาวะการทำงานของประชากร ทั้งราชอาณาจักร (ไตรมาสที่ 1) มกราคม - มีนาคม 2555
No.	141	Report of the Labor Force Survey, Whole Kingdom (Quarter 1) January-March 2012
ฉบับที่	142	รายงานผลการสำรวจภาวะการทำงานของประชากร ทั้งราชอาณาจักร (ไตรมาสที่ 2) เมษายน – มิถุนายน 2555
No.	142	Report of the Labor Force Survey, Whole Kingdom (Quarter 2) April-June 2012
ฉบับที่	143	รายงานผลการสำรวจภาวะการทำงานของประชากร ทั้งราชอาณาจักร (ไตรมาสที่ 3) กรกฎาคม – กันยายน 2555
No.	143	Report of the Labor Force Survey, Whole Kingdom (Quarter 3) July-September 2012
ฉบับที่	144	รายงานผลการสำรวจภาวะการทำงานของประชากร ทั้งราชอาณาจักร (ไตรมาสที่ 4) ตุลาคม- ธันวาคม 2555
No.	144	Report of the Labor Force Survey, Whole Kingdom (Quarter 4) October- December 2012
ฉบับที่	145	รายงานผลการสำรวจภาวะการทำงานของประชากร ทั้งราชอาณาจักร (ไตรมาสที่ 1) มกราคม- มีนาคม 2556
No.	145	Report of the Labor Force Survey, Whole Kingdom (Quarter 1) January- March 2013
ฉบับที่	146	รายงานผลการสำรวจภาวะการทำงานของประชากร ทั้งราชอาณาจักร (ไตรมาสที่ 2) เมษายน- มิถุนายน 2556
No.	146	Report of the Labor Force Survey, Whole Kingdom (Quarter 2) April- June 2013
ฉบับที่	147	รายงานผลการสำรวจภาวะการทำงานของประชากร ทั้งราชอาณาจักร (ไตรมาสที่ 3) กรกฎาคม – กันยายน 2556
No.	147	Report of the Labor Force Survey, Whole Kingdom (Quarter 3) July-September 2013
ฉบับที่	148	รายงานผลการสำรวจภาวะการทำงานของประชากร ทั้งราชอาณาจักร (ไตรมาสที่ 4) ตุลาคม- ธันวาคม 2556
No.	148	Report of the Labor Force Survey, Whole Kingdom (Quarter 4) October- December 2013
ฉบับที่	149	รายงานผลการสำรวจภาวะการทำงานของประชากร ทั้งราชอาณาจักร (ไตรมาสที่ 1) มกราคม- มีนาคม 2557
No.	149	Report of the Labor Force Survey, Whole Kingdom (Quarter 1) January- March 2014

ภาวะการทำงานของประชากร ไตรมาสที่ 1 พ.ศ. 2557		(หน่วย: พันคน)
1. กำลังแรงงานรวม		
ชาย		20,991.5
หญิง		17,462.4
2. จำนวนผู้ทำงาน		
ในเขตเทศบาล		16,995.0
นอกเขตเทศบาล		20,281.4
3. จำนวนผู้ทำงานจำแนกตามอุตสาหกรรม		
เกษตรกรรม การป่าไม้ และการประมง		11,987.1
การทำเหมืองแร่ และเหมืองหิน		74.7
การผลิต		6,428.6
การไฟฟ้า ก๊าซ ไอน้ำ และระบบปรับอากาศ		111.0
การจัดหาน้ำ การจัดการ และการบำบัดน้ำเสีย ของเสีย และสิ่งปฏิกูล		79.6
การก่อสร้าง		2,420.9
การขายส่ง การขายปลีก และการซ่อมแซมยานยนต์และรถจักรยานยนต์		6,376.3
การขนส่ง และสถานที่เก็บสินค้า		1,225.3
กิจกรรมโรงแรม และการบริการด้านอาหาร		2,602.4
ข้อมูลข่าวสารและการสื่อสาร		241.9
กิจการทางการเงินและการประกันภัย		538.4
กิจกรรมอสังหาริมทรัพย์		177.3
กิจกรรมทางวิชาชีพ วิทยาศาสตร์ และเทคนิค		318.0
กิจกรรมการบริหารและการบริการสนับสนุน		500.0
การบริหารราชการ การป้องกันประเทศและการประกันสังคมภาคบังคับ		1,590.8
การศึกษา		1,162.0
กิจกรรมด้านสุขภาพและงานสังคมสงเคราะห์		673.5
ศิลปะ ความบันเทิง และนันทนาการ		296.0
กิจกรรมบริการด้านอื่นๆ		732.1
กิจกรรมการจ้างงานในครัวเรือนส่วนบุคคล กิจกรรมการผลิตสินค้าและบริการที่ทำขึ้นเองเพื่อใช้ในครัวเรือน		216.9
กิจกรรมขององค์การระหว่างประเทศ		4.9
4. จำนวนผู้ว่างงาน		
ผู้ชาย		192.8
ผู้หญิง		148.4
กรุงเทพมหานคร		44.9
ภาคกลาง		98.6
ภาคเหนือ		44.9
ภาคตะวันออกเฉียงเหนือ		97.3
ภาคใต้		55.5
5. จำนวนผู้ว่างงานของกลุ่มวัยรุ่น (15-24 ปี)		
ผู้ชาย		102.0
ผู้หญิง		86.2
กรุงเทพมหานคร		24.0
ภาคกลาง		56.5
ภาคเหนือ		15.8
ภาคตะวันออกเฉียงเหนือ		51.0
ภาคใต้		40.6

Project Staff CD - ROM

Division - in - Charge

Labor Statistics Group

Economic and Social Statistics Bureau

Tel. 0 2142 1244

Production & Design

Statistical Information Integrating Group

Statistical Forecasting Bureau

Tel. 0 2141 7494



STATISTICAL TABLES ARE IN THE EXCEL FORMAT

WHOLE KINGDOM

STATISTICAL TABLES ARE IN THE EXCEL FORMAT WHOLE KINGDOM

TABLE 1	NUMBER OF POPULATION BY LABOR FORCE STATUS, AGE GROUP
TABLE 2	POPULATION 15 YEARS AND OVER BY MARITAL STATUS, LABOR FORCE STATUS
TABLE 3	POPULATION 15 YEARS AND OVER BY LEVEL OF EDUCATIONAL ATTAINMENT , LABOR FORCE STATUS
TABLE 4	EMPLOYED PERSONS BY LEVEL OF EDUCATIONAL ATTAINMENT, OCCUPATION
TABLE 5	EMPLOYED PERSONS BY LEVEL OF EDUCATIONAL ATTAINMENT, INDUSTRY
TABLE 6	EMPLOYED PERSONS BY WORK STATUS, OCCUPATION
TABLE 7	EMPLOYED PERSONS BY WORK STATUS, INDUSTRY
TABLE 8	EMPLOYED PERSONS BY OCCUPATION AND INDUSTRY
TABLE 9	EMPLOYED PERSONS BY OCCUPATION, HOURS WORKED PER WEEK, AVAILABILITY , FOR ADDITIONAL WORK
TABLE 10	EMPLOYED PERSONS BY INDUSTRY, HOURS WORKED PER WEEK, AVAILABILITY, FOR ADDITIONAL WORK
TABLE 11	EMPLOYED PERSONS BY WORK STATUS, HOURS WORKED PER WEEK, AVAILABILITY, FOR ADDITIONAL WORK
TABLE 12	EMPLOYED PERSONS BY AGE GROUP, HOURS WORKED PER WEEK, AVAILABILITY, FOR ADDITIONAL WORK
TABLE 13	UNEMPLOYED PERSONS, SEEKING JOP BY DURATION OF SEEKING JOP, LEVEL OF EDUCATIONAL ATTAINMENT
TABLE 14	UNEMPLOYED PERSONS, EVER WORKED BY LAST OCCUPATION, LAST INDUSTRY
TABLE 15	EMPLOYEE BY AVERAGE WAGE, FRINGE BENEFIT, INDUSTRY
TABLE 16	PRIVATE EMPLOYEE BY AVERAGE WAGE, FRINGE BENEFIT, INDUSTRY
TABLE 17	GOVERNMENT EMPLOYEE BY AVERAGE WAGE, FRINGE BENEFIT, INDUSTRY
TABLE 18	EMPLOYEE BY OCCUPATION, INCOME CLASS
TABLE 19	EMPLOYEE BY INDUSTRY, INCOME CLASS

BANGKOK

STATISTICAL TABLES ARE IN THE EXCEL FORMAT BANGKOK

TABLE 1	NUMBER OF POPULATION BY LABOR FORCE STATUS, AGE GROUP
TABLE 2	POPULATION 15 YEARS AND OVER BY MARITAL STATUS, LABOR FORCE STATUS
TABLE 3	POPULATION 15 YEARS AND OVER BY LEVEL OF EDUCATIONAL ATTAINMENT, LABOR FORCE STATUS
TABLE 4	EMPLOYED PERSONS BY LEVEL OF EDUCATIONAL ATTAINMENT, OCCUPATION
TABLE 5	EMPLOYED PERSONS BY LEVEL OF EDUCATIONAL ATTAINMENT, INDUSTRY
TABLE 6	EMPLOYED PERSONS BY WORK STATUS, OCCUPATION
TABLE 7	EMPLOYED PERSONS BY WORK STATUS, INDUSTRY
TABLE 8	EMPLOYED PERSONS BY OCCUPATION AND INDUSTRY
TABLE 9	EMPLOYED PERSONS BY OCCUPATION, HOURS WORKED PER WEEK, AVAILABILITY FOR ADDITIONAL WORK
TABLE 10	EMPLOYED PERSONS BY INDUSTRY, HOURS WORKED PER WEEK, AVAILABILITY FOR ADDITIONAL WORK
TABLE 11	EMPLOYED PERSONS BY WORK STATUS, HOURS WORKED PER WEEK, AVAILABILITY FOR ADDITIONAL WORK
TABLE 12	EMPLOYED PERSONS BY AGE GROUP, HOURS WORKED PER WEEK, AVAILABILITY FOR ADDITIONAL WORK
TABLE 13	UNEMPLOYED PERSONS, SEEKING JOP BY DURATION OF SEEKING JOP, LEVEL OF EDUCATIONAL ATTAINMENT
TABLE 14	UNEMPLOYED PERSONS, EVER WORKED BY LAST OCCUPATION, LAST INDUSTRY
TABLE 15	EMPLOYEE BY AVERAGE WAGE, FRINGE BENEFIT, INDUSTRY
TABLE 16	PRIVATE EMPLOYEE BY AVERAGE WAGE, FRINGE BENEFIT, INDUSTRY
TABLE 17	GOVERNMENT EMPLOYEE BY AVERAGE WAGE, FRINGE BENEFIT, INDUSTRY
TABLE 18	EMPLOYEE BY OCCUPATION, INCOME CLASS
TABLE 19	EMPLOYEE BY INDUSTRY, INCOME CLASS

CENTRAL REGION

STATISTICAL TABLES ARE IN THE EXCEL FORMAT

CENTRAL REGION

TABLE 1	NUMBER OF POPULATION BY LABOR FORCE STATUS, AGE GROUP
TABLE 2	POPULATION 15 YEARS AND OVER BY MARITAL STATUS, LABOR FORCE STATUS
TABLE 3	POPULATION 15 YEARS AND OVER BY LEVEL OF EDUCATIONAL ATTAINMENT, LABOR FORCE STATUS
TABLE 4	EMPLOYED PERSONS BY LEVEL OF EDUCATIONAL ATTAINMENT, OCCUPATION
TABLE 5	EMPLOYED PERSONS BY LEVEL OF EDUCATIONAL ATTAINMENT, INDUSTRY
TABLE 6	EMPLOYED PERSONS BY WORK STATUS, OCCUPATION
TABLE 7	EMPLOYED PERSONS BY WORK STATUS, INDUSTRY
TABLE 8	EMPLOYED PERSONS BY OCCUPATION AND INDUSTRY
TABLE 9	EMPLOYED PERSONS BY OCCUPATION, HOURS WORKED PER WEEK, AVAILABILITY FOR ADDITIONAL WORK
TABLE 10	EMPLOYED PERSONS BY INDUSTRY, HOURS WORKED PER WEEK, AVAILABILITY FOR ADDITIONAL WORK
TABLE 11	EMPLOYED PERSONS BY WORK STATUS, HOURS WORKED PER WEEK, AVAILABILITY FOR ADDITIONAL WORK
TABLE 12	EMPLOYED PERSONS BY AGE GROUP, HOURS WORKED PER WEEK, AVAILABILITY FOR ADDITIONAL WORK
TABLE 13	UNEMPLOYED PERSONS, SEEKING JOP BY DURATION OF SEEKING JOP, LEVEL OF EDUCATIONAL ATTAINMENT
TABLE 14	UNEMPLOYED PERSONS, EVER WORKED BY LAST OCCUPATION, LAST INDUSTRY
TABLE 15	EMPLOYEE BY AVERAGE WAGE, FRINGE BENEFIT, INDUSTRY
TABLE 16	PRIVATE EMPLOYEE BY AVERAGE WAGE, FRINGE BENEFIT, INDUSTRY
TABLE 17	GOVERNMENT EMPLOYEE BY AVERAGE WAGE, FRINGE BENEFIT, INDUSTRY
TABLE 18	EMPLOYEE BY OCCUPATION, INCOME CLASS
TABLE 19	EMPLOYEE BY INDUSTRY, INCOME CLASS

NORTHERN REGION

STATISTICAL TABLES ARE IN THE EXCEL FORMAT

NORTHERN REGION

TABLE 1	NUMBER OF POPULATION BY LABOR FORCE STATUS, AGE GROUP
TABLE 2	POPULATION 15 YEARS AND OVER BY MARITAL STATUS, LABOR FORCE STATUS
TABLE 3	POPULATION 15 YEARS AND OVER BY LEVEL OF EDUCATIONAL ATTAINMENT, LABOR FORCE STATUS
TABLE 4	EMPLOYED PERSONS BY LEVEL OF EDUCATIONAL ATTAINMENT, OCCUPATION
TABLE 5	EMPLOYED PERSONS BY LEVEL OF EDUCATIONAL ATTAINMENT, INDUSTRY
TABLE 6	EMPLOYED PERSONS BY WORK STATUS, OCCUPATION
TABLE 7	EMPLOYED PERSONS BY WORK STATUS, INDUSTRY
TABLE 8	EMPLOYED PERSONS BY OCCUPATION AND INDUSTRY
TABLE 9	EMPLOYED PERSONS BY OCCUPATION, HOURS WORKED PER WEEK, AVAILABILITY FOR ADDITIONAL WORK
TABLE 10	EMPLOYED PERSONS BY INDUSTRY, HOURS WORKED PER WEEK, AVAILABILITY FOR ADDITIONAL WORK
TABLE 11	EMPLOYED PERSONS BY WORK STATUS, HOURS WORKED PER WEEK, AVAILABILITY FOR ADDITIONAL WORK
TABLE 12	EMPLOYED PERSONS BY AGE GROUP, HOURS WORKED PER WEEK, AVAILABILITY FOR ADDITIONAL WORK
TABLE 13	UNEMPLOYED PERSONS, SEEKING JOP BY DURATION OF SEEKING JOP, LEVEL OF EDUCATIONAL ATTAINMENT
TABLE 14	UNEMPLOYED PERSONS, EVER WORKED BY LAST OCCUPATION, LAST INDUSTRY
TABLE 15	EMPLOYEE BY AVERAGE WAGE, FRINGE BENEFIT, INDUSTRY
TABLE 16	PRIVATE EMPLOYEE BY AVERAGE WAGE, FRINGE BENEFIT, INDUSTRY
TABLE 17	GOVERNMENT EMPLOYEE BY AVERAGE WAGE, FRINGE BENEFIT, INDUSTRY
TABLE 18	EMPLOYEE BY OCCUPATION, INCOME CLASS
TABLE 19	EMPLOYEE BY INDUSTRY, INCOME CLASS

NORTHEASTERN REGION

STATISTICAL TABLES ARE IN THE EXCEL FORMAT

NORTHEASTERN REGION

TABLE 1	NUMBER OF POPULATION BY LABOR FORCE STATUS, AGE GROUP
TABLE 2	POPULATION 15 YEARS AND OVER BY MARITAL STATUS, LABOR FORCE STATUS
TABLE 3	POPULATION 15 YEARS AND OVER BY LEVEL OF EDUCATIONAL ATTAINMENT, LABOR FORCE STATUS
TABLE 4	EMPLOYED PERSONS BY LEVEL OF EDUCATIONAL ATTAINMENT, OCCUPATION
TABLE 5	EMPLOYED PERSONS BY LEVEL OF EDUCATIONAL ATTAINMENT, INDUSTRY
TABLE 6	EMPLOYED PERSONS BY WORK STATUS, OCCUPATION
TABLE 7	EMPLOYED PERSONS BY WORK STATUS, INDUSTRY
TABLE 8	EMPLOYED PERSONS BY OCCUPATION AND INDUSTRY
TABLE 9	EMPLOYED PERSONS BY OCCUPATION, HOURS WORKED PER WEEK, AVAILABILITY FOR ADDITIONAL WORK
TABLE 10	EMPLOYED PERSONS BY INDUSTRY, HOURS WORKED PER WEEK, AVAILABILITY FOR ADDITIONAL WORK
TABLE 11	EMPLOYED PERSONS BY WORK STATUS, HOURS WORKED PER WEEK, AVAILABILITY FOR ADDITIONAL WORK
TABLE 12	EMPLOYED PERSONS BY AGE GROUP, HOURS WORKED PER WEEK, AVAILABILITY FOR ADDITIONAL WORK
TABLE 13	UNEMPLOYED PERSONS, SEEKING JOP BY DURATION OF SEEKING JOP, LEVEL OF EDUCATIONAL ATTAINMENT
TABLE 14	UNEMPLOYED PERSONS, EVER WORKED BY LAST OCCUPATION, LAST INDUSTRY
TABLE 15	EMPLOYEE BY AVERAGE WAGE, FRINGE BENEFIT, INDUSTRY
TABLE 16	PRIVATE EMPLOYEE BY AVERAGE WAGE, FRINGE BENEFIT, INDUSTRY
TABLE 17	GOVERNMENT EMPLOYEE BY AVERAGE WAGE, FRINGE BENEFIT, INDUSTRY
TABLE 18	EMPLOYEE BY OCCUPATION, INCOME CLASS
TABLE 19	EMPLOYEE BY INDUSTRY, INCOME CLASS

SOUTHERN REGION

STATISTICAL TABLES ARE IN THE EXCEL FORMAT

SOUTHERN REGION

TABLE 1	NUMBER OF POPULATION BY LABOR FORCE STATUS, AGE GROUP
TABLE 2	POPULATION 15 YEARS AND OVER BY MARITAL STATUS, LABOR FORCE STATUS
TABLE 3	POPULATION 15 YEARS AND OVER BY LEVEL OF EDUCATIONAL ATTAINMENT, LABOR FORCE STATUS
TABLE 4	EMPLOYED PERSONS BY LEVEL OF EDUCATIONAL ATTAINMENT, OCCUPATION
TABLE 5	EMPLOYED PERSONS BY LEVEL OF EDUCATIONAL ATTAINMENT, INDUSTRY
TABLE 6	EMPLOYED PERSONS BY WORK STATUS, OCCUPATION
TABLE 7	EMPLOYED PERSONS BY WORK STATUS, INDUSTRY
TABLE 8	EMPLOYED PERSONS BY OCCUPATION AND INDUSTRY
TABLE 9	EMPLOYED PERSONS BY OCCUPATION, HOURS WORKED PER WEEK, AVAILABILITY FOR ADDITIONAL WORK
TABLE 10	EMPLOYED PERSONS BY INDUSTRY, HOURS WORKED PER WEEK, AVAILABILITY FOR ADDITIONAL WORK
TABLE 11	EMPLOYED PERSONS BY WORK STATUS, HOURS WORKED PER WEEK, AVAILABILITY FOR ADDITIONAL WORK
TABLE 12	EMPLOYED PERSONS BY AGE GROUP, HOURS WORKED PER WEEK, AVAILABILITY FOR ADDITIONAL WORK
TABLE 13	UNEMPLOYED PERSONS, SEEKING JOP BY DURATION OF SEEKING JOP, LEVEL OF EDUCATIONAL ATTAINMENT
TABLE 14	UNEMPLOYED PERSONS, EVER WORKED BY LAST OCCUPATION, LAST INDUSTRY
TABLE 15	EMPLOYEE BY AVERAGE WAGE, FRINGE BENEFIT, INDUSTRY
TABLE 16	PRIVATE EMPLOYEE BY AVERAGE WAGE, FRINGE BENEFIT, INDUSTRY
TABLE 17	GOVERNMENT EMPLOYEE BY AVERAGE WAGE, FRINGE BENEFIT, INDUSTRY
TABLE 18	EMPLOYEE BY OCCUPATION, INCOME CLASS
TABLE 19	EMPLOYEE BY INDUSTRY, INCOME CLASS