



การสำรวจภาวะการทำงานของประชากร  
ทั่วราชอาณาจักร

ไตรมาสที่ 4 : ตุลาคม - ธันวาคม 2557



THE LABOR FORCE SURVEY  
WHOLE KINGDOM

QUARTER 4 : OCTOBER - DECEMBER 2014



สำนักงานสถิติแห่งชาติ

กระทรวงเทคโนโลยีสารสนเทศและการสื่อสาร

NATIONAL STATISTICAL OFFICE

MINISTRY OF INFORMATION AND COMMUNICATION TECHNOLOGY

# Contents

PREFACE

EXECUTIVE SUMMARY

LIST OF FIGURES

LIST OF TABLES

## CHAPTER 1 INTRODUCTION

- |                            |              |
|----------------------------|--------------|
| ✿ Background and objective | ✿ Coverage   |
| ✿ Reference week           | ✿ Definition |

## CHAPTER 2 MAJOR FINDINGS

- |  |                             |
|--|-----------------------------|
| ✿ Structure of the labor force                     | ✿ Labor force participation |
| ✿ Employed labor force                             | ✿ Unemployment              |
| ✿ Characteristics of the<br>unemployed labor force | ✿ Hours worked              |
| ✿ Supplementary benefits                           | ✿ Wages and salaries        |

## APPENDIX

- |                                 |                   |
|---------------------------------|-------------------|
| ✿ Appendix A Methodology        |                   |
| ✿ Appendix B Statistical Tables |                   |
| ✿ Whole Kingdom                 | ✿ Bangkok         |
| ✿ Central Region                | ✿ Northern Region |
| ✿ Northeastern Region           | ✿ Southern Region |

PROJECT STAFF CD-ROM

DISTRIBUTION

## STATISTICAL TABLES ARE IN THE EXCEL FORMAT

- |                       |                   |
|-----------------------|-------------------|
| ✿ Whole Kingdom       | ✿ Bangkok         |
| ✿ Central Region      | ✿ Northern Region |
| ✿ Northeastern Region | ✿ Southern Region |

## หน่วยงานเจ้าของเรื่อง

กลุ่มสถิติแรงงาน  
สำนักสถิติเศรษฐกิจและสังคม  
สำนักงานสถิติแห่งชาติ  
โทรศัพท์ 0 2142 1244  
โทรสาร 0 2143 8134  
ไปรษณีย์อิเล็กทรอนิกส์: [slaborfs@nso.go.th](mailto:slaborfs@nso.go.th)

## Division-in-charge

Labor Statistics Group  
Economic and Social Statistics Bureau  
National Statistical Office  
Tel. +66 2142 1244  
Fax : +66 2143 8134  
E-mail: [slaborfs@nso.go.th](mailto:slaborfs@nso.go.th)

## หน่วยงานที่เผยแพร่

สำนักสถิติพยากรณ์  
สำนักงานสถิติแห่งชาติ  
ศูนย์ราชการเฉลิมพระเกียรติ 80 พรรษา อาคารรัฐประศาสนภักดี  
ชั้น 2 ถนนแจ้งวัฒนะ เขตหลักสี่ กรุงเทพฯ 10210  
โทร. 0 2143 1323 ต่อ 17496  
โทรสาร 0 2143 8132  
ไปรษณีย์อิเล็กทรอนิกส์ : [binfopub@nso.go.th](mailto:binfopub@nso.go.th)

## Distributed by

Statistical Forecasting Bureau,  
National Statistical Office,  
The Government Complex, Ratthaprasasanabhakti Building  
2<sup>nd</sup> Floor, Chaeng Watthana Rd., Laksi Bangkok 10210  
Tel. +66 2143 1323 ext. 17496  
Fax: +66 2143 8132  
E-mail: [binfopub@nso.go.th](mailto:binfopub@nso.go.th)

## ปีที่พิมพ์

2557

## Published

2014



## คำนำ

สำนักงานสถิติแห่งชาติ ได้เริ่มจัดทำโครงการสำรวจภาวะการทำงานของประชากร ตั้งแต่ พ.ศ. 2506 ในช่วง พ.ศ. 2514-2526 ได้ทำการสำรวจปีละ 2 รอบ โดยรอบแรกเป็นการสำรจนอกฤดูการเกษตร ระหว่างเดือนมกราคมถึงเดือนมีนาคม รอบที่ 2 เป็นการสำรวจในฤดูการเกษตรระหว่างเดือนกรกฎาคมถึงเดือนกันยายน และช่วง พ.ศ. 2527-2540 ทำการสำรวจเป็นปีละ 3 รอบ คือ รอบที่ 1 สำรจนในเดือนกุมภาพันธ์ รอบที่ 2 สำรจนในเดือนพฤษภาคม รอบที่ 3 สำรจนในเดือนสิงหาคม และช่วง พ.ศ. 2541-2543 ทำการสำรวจเพิ่มอีก 1 รอบ เป็นรอบที่ 4 ในเดือนพฤศจิกายน ซึ่งทำให้ได้ข้อมูลเป็นรายไตรมาส เพื่อสนองความต้องการใช้ข้อมูลในระดับจังหวัด สำนักงานสถิติแห่งชาติ ได้ขยายขนาดตัวอย่างและนำเสนอข้อมูลเป็นระดับจังหวัด ทั้งนี้ ตั้งแต่ พ.ศ. 2537 เป็นต้นมา

สำหรับการสำรวจตั้งแต่ พ.ศ. 2544 เป็นต้นไป ได้ดำเนินการสำรวจเป็นรายเดือนแล้วนำข้อมูล 3 เดือนรวมกันเพื่อเสนอข้อมูลเป็นรายไตรมาส และได้มีการปรับอายุผู้อยู่ในกำลังแรงงานจาก 13 ปีขึ้นไปเป็น 15 ปีขึ้นไป เพื่อให้สอดคล้องกับกฎหมายการใช้แรงงานเด็ก ปรับปรุงการจัดจำแนกประเภทของอาชีพ อุตสาหกรรม และสถานภาพการทำงาน ให้สอดคล้องกับมาตรฐานสากล เพื่อให้สามารถเปรียบเทียบข้อมูลกันได้ และปรับเขตการปกครองจากเดิมเขตสุขาภิบาลถูกนำเสนอรวมเป็นนอกเขตเทศบาล มารวมเป็นในเขตเทศบาล ตามพระราชบัญญัติเปลี่ยนแปลงฐานะของสุขาภิบาลเป็นเทศบาล พ.ศ. 2542

รายงานผลการสำรวจฉบับนี้ เป็นรายงานผลการสำรวจภาวะการทำงานของประชากร ฉบับที่ 152 ไตรมาสที่ 4 ซึ่งได้ดำเนินการสำรวจในเดือนตุลาคม – ธันวาคม พ.ศ. 2557

เนื่องจากข้อมูลที่นำเสนอในรายงานฉบับนี้ได้มาจากการสำรวจด้วยระเบียบวิธีตัวอย่าง ซึ่งอาจมีความคลาดเคลื่อนจากการเลือกตัวอย่างและความคลาดเคลื่อนอื่นๆ รวมอยู่ด้วย จึงขอให้ผู้ใช้ข้อมูลได้คำนึงถึงเรื่องนี้ในการใช้ตัวเลขด้วย

## Preface

The Labor Force Survey has been undertaken by the National Statistical Office since 1963. Beginning in 1971, two rounds of the survey for the whole kingdom had been conducted each year, the first round was held during January-March coinciding with the non-agricultural season and the second round was during July-September coinciding with the agricultural season. From 1984-1997, the survey has been conducted 3 rounds a year. And since 1998, the fourth rounds of the survey for the whole kingdom has been added. Since then, the Labor Force Survey has been undertaken 4 rounds a year; the first round in February, the second in May, the third and the fourth rounds in August and November respectively. Commencing from the survey in 1994, the National Statistical Office has expanded the sample size to serve the requirement of the users' needs of data at provincial level.

In the year of 2001, the survey was conducted monthly, and the three months data were combined to present the quarterly data. The age of persons in labor force were changed from 13 years of age and over to 15 years of age and over in order to agree with the child labor law. The international standard of classification in occupation, industry and status of employment were adopted, and area of local administration; sanitary districts, which used to be included in non-municipal area were presently included in municipal area.

This publication presents the results of the Labor Force Survey conducted in October–December 2014. It is the one hundredth and fifty-two in this series of reports.

The published figures should be utilized with full awareness that the survey was based on the sample estimates, and would be subject to both sampling and non-sampling errors.

# บทสรุปสำหรับผู้บริหาร ภาวะการทำงานของประชากรไตรมาสที่ 4 พ.ศ. 2557

แผนผังการจำแนกประชากรตามสถานภาพแรงงาน  
การสำรวจภาวะการทำงานของประชากร ไตรมาสที่ 4 พ.ศ. 2557



สำนักงานสถิติแห่งชาติ ได้สำรวจภาวะการทำงานของประชากรไตรมาสที่ 4 พ.ศ. 2557 เพื่อให้ทราบถึงภาวะการทำงานและการว่างงานของประชากร ซึ่งสรุปได้ดังนี้ จากจำนวนผู้มีอายุตั้งแต่ 15 ปีขึ้นไป ทั้งสิ้น 55.0 ล้านคน เป็นผู้อยู่ในกำลังแรงงาน 38.6 ล้านคน (ประกอบด้วยผู้มีงานทำ 38.3 ล้านคน ผู้ว่างงาน 2.4 แสนคน ผู้รอดฤดูกาล 9.8 หมื่นคน) และผู้อยู่นอกกำลังแรงงาน 16.4 ล้านคน (ประกอบด้วยผู้ทำงานบ้าน 4.9 ล้านคน ผู้เรียนหนังสือ 4.5 ล้านคน และอื่นๆ เช่น ขรา พิจารณการทำงานไม่ได้ เป็นต้น 7.0 ล้านคน)

จำนวนผู้ทำงานลดลง 2 แสนคน (จาก 38.5 ล้านคน เป็น 38.3 ล้านคน) หรือลดลงร้อยละ 0.5 เมื่อเปรียบเทียบกับไตรมาสที่ 4 ของปี 2556 โดยผู้มีงานทำนอกภาคเกษตรกรรมเพิ่มขึ้นประมาณ 5 แสนคน (จาก 24.8 ล้านคน เป็น 25.3 ล้านคน) ซึ่งเป็นการเพิ่มขึ้นใน สาขาการผลิต 3.0 แสนคน และสาขาที่พักแรมและบริการด้านอาหาร 1.0 แสนคน ในขณะที่ผู้ทำงานในภาคเกษตรกรรมลดลงประมาณ 7.0 แสนคน (จาก 13.7 ล้านคน เป็น 13.0 ล้านคน)

แผนภูมิ ก เปรียบเทียบจำนวนผู้มีงานทำ จำแนกตามอุตสาหกรรมที่สำคัญ ไตรมาสที่ 4 พ.ศ. 2556\* กับ 2557\*

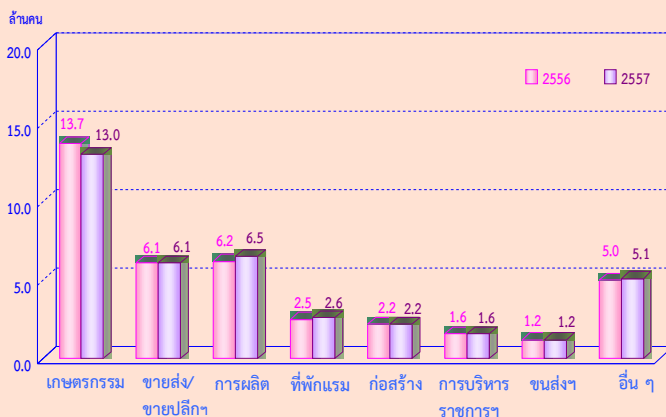

\* ปรับใช้ค่าคาดประมาณการของประชากรไทยชุดใหม่ (พ.ศ. 2553-2583)

แผนภูมิ ข เปรียบเทียบจำนวนผู้มีงานทำ จำแนกตามระดับการศึกษาที่สำเร็จ ไตรมาสที่ 4 พ.ศ. 2556\* กับ 2557\*

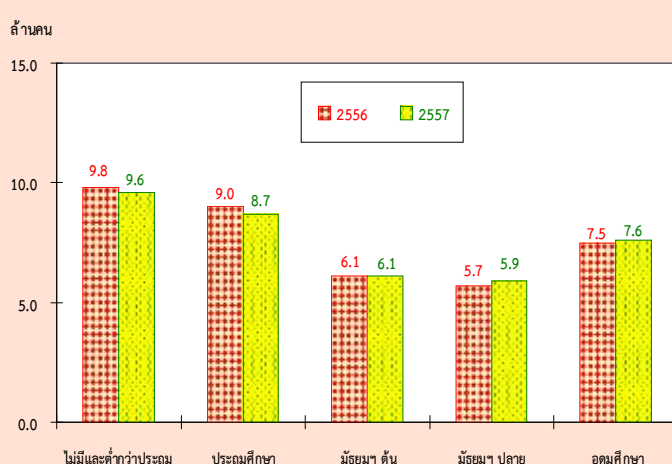

\* ปรับใช้ค่าคาดประมาณการของประชากรไทยชุดใหม่ (พ.ศ. 2553-2583)

เมื่อเปรียบเทียบจำนวนผู้มีงานทำตามระดับการศึกษาที่สำเร็จกับไตรมาสที่ 4 ของปี 2556 พบว่า ผู้มีงานทำที่สำเร็จการศึกษาระดับมัธยมศึกษาตอนปลายเพิ่มขึ้นมากที่สุด 2.0 แสนคน รองลงมาเป็นระดับอุดมศึกษา 1.0 แสนคน ในขณะที่ระดับประถมศึกษาลดลง 3.0 แสนคน และผู้ที่ไม่มีการศึกษาและต่ำกว่าประถมศึกษา 2.0 แสนคน สำหรับระดับมัธยมศึกษาตอนต้นจำนวนผู้มีงานทำไม่เปลี่ยนแปลงจากช่วงเวลาเดียวกันของปีที่แล้ว

แผนภูมิ ค จำนวนและอัตราของผู้ทำงานต่ำกว่าระดับ  
รายไตรมาส พ.ศ. 2554 – 2557

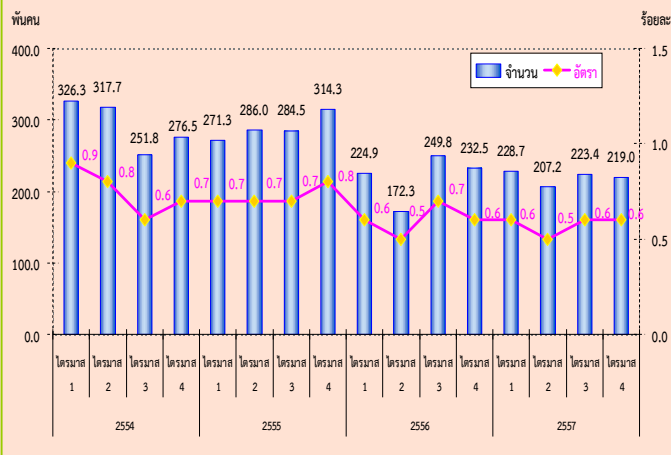

หมายเหตุ : 1. อัตราผู้ทำงานต่ำกว่าระดับ =  $\frac{\text{ผู้ทำงาน 1 - 34 ชั่วโมง และต้องการทำงานเพิ่ม}}{\text{จำนวนผู้ทำงานทั้งหมด}} \times 100$   
2. พ.ศ. 2556-2557 ปรับใช้ค่าคาดประมาณการประชากรไทยชุดใหม่ (พ.ศ. 2553-2583)

หากพิจารณาถึงการทำงานไม่เต็มที่หรือการทำงานต่ำกว่าระดับทางด้านชั่วโมงการทำงาน (หมายถึง ผู้ทำงานต่ำกว่า 35 ชั่วโมงต่อสัปดาห์และต้องการทำงานเพิ่ม) ในไตรมาสที่ 4 พ.ศ. 2557 พบว่ามีจำนวนผู้ทำงานต่ำกว่าระดับ 2.2 แสนคน ซึ่งถือว่าผู้ทำงานในกลุ่มนี้แม้จะเป็นผู้ทำงานแต่ก็เป็นการทำงานที่ไม่เต็มประสิทธิภาพ เนื่องจากพวกเขาเหล่านี้ยังมีเวลามากพอที่ตนเองสามารถทำงานได้อีก หรือคิดเป็นอัตราการการทำงานต่ำกว่าระดับเมื่อเปรียบเทียบกับจำนวนผู้ทำงานทั้งหมด เท่ากับ ร้อยละ 0.6

เมื่อเปรียบเทียบกับช่วงเวลาเดียวกันของปี 2556 มีจำนวนลดลง 1.3 หมื่นคน โดยอัตราการการทำงานต่ำกว่าระดับไม่เปลี่ยนแปลงจากช่วงเวลาเดียวกันของปีที่แล้ว

แผนภูมิ ง จำนวนและอัตราการว่างงาน รายไตรมาส พ.ศ. 2554 – 2557

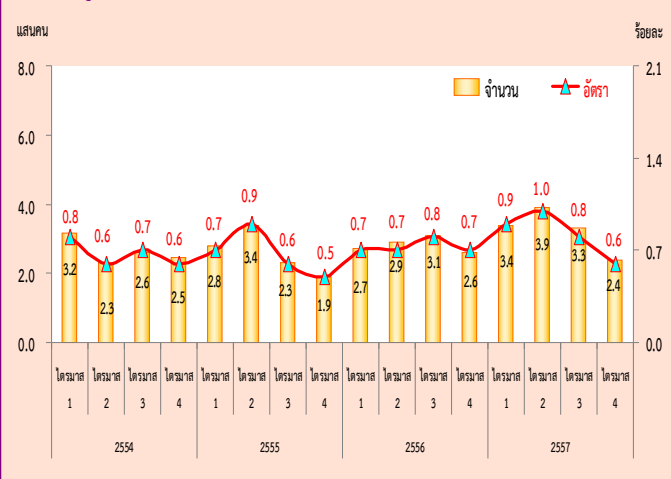

หมายเหตุ : 1. อัตราการว่างงาน =  $\frac{\text{ผู้ว่างงาน}}{\text{กำลังแรงงานรวม}} \times 100$   
2. พ.ศ. 2556-2557 ปรับใช้ค่าคาดประมาณการประชากรไทยชุดใหม่ (พ.ศ. 2553-2583)

สำหรับจำนวนผู้ว่างงานในไตรมาสที่ 4 พ.ศ. 2557 มีจำนวนทั้งสิ้น 2.4 แสนคน หรือคิดเป็นอัตราการว่างงานร้อยละ 0.6 ของกำลังแรงงานรวม เมื่อเปรียบเทียบกับช่วงเวลาเดียวกันของปี 2556 ผู้ว่างงานลดลง 2 หมื่นคน (จาก 2.6 แสนคน เป็น 2.4 แสนคน) โดยเป็นผู้ว่างงานในกลุ่มเยาวชน (อายุ 15-24 ปี) 1.3 แสนคน หรือคิดเป็นอัตราการว่างงานร้อยละ 2.3 และเป็นผู้ว่างงานในกลุ่มวัยผู้ใหญ่ (อายุ 25 ปีขึ้นไป) 1.1 แสนคน หรืออัตราการว่างงานร้อยละ 0.3 เมื่อเปรียบเทียบกับช่วงเวลาเดียวกันของปี 2556 พบว่า ผู้ว่างงานในกลุ่มเยาวชน (อายุ 15 – 24 ปี) ลดลง 1 หมื่นคน (จาก 1.4 แสนคน เป็น 1.3 แสนคน) และกลุ่มวัยผู้ใหญ่ (อายุ 25 ปีขึ้นไป) ลดลง 1 หมื่นคน (จาก 1.2 แสนคน เป็น 1.1 แสนคน)

แผนภูมิ จ อัตราการว่างงาน จำแนกตามกลุ่มอายุ  
รายไตรมาส พ.ศ. 2554 – 2557

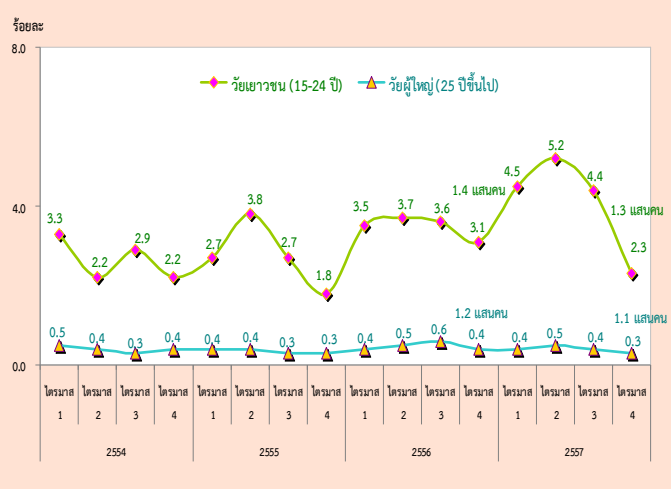

หมายเหตุ : 1. อัตราการว่างงานแต่ละกลุ่มอายุ =  $\frac{\text{ผู้ว่างงาน แต่ละกลุ่มอายุ}}{\text{กำลังแรงงานรวมแต่ละกลุ่มอายุ}} \times 100$   
2. พ.ศ. 2556-2557 ปรับใช้ค่าคาดประมาณการประชากรไทยชุดใหม่ (พ.ศ. 2553-2583)

แผนภูมิ ฉ จำนวนผู้ว่างงาน จำแนกตามประสบการณ์การทำงาน  
ไตรมาสที่ 4 พ.ศ. 2557

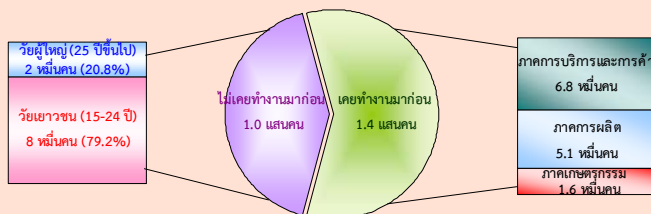

เมื่อพิจารณาผู้ว่างงานตามลักษณะของประสบการณ์การทำงานในไตรมาสที่ 4 พ.ศ. 2557 จากจำนวนผู้ว่างงาน 2.4 แสนคน พบว่า กลุ่มแรก เป็นผู้ที่ไม่เคยทำงานมาก่อน 1.0 แสนคน โดยอยู่ในวัยเยาวชน (อายุ 15 - 24 ปี) 8 หมื่นคน และวัยผู้ใหญ่ (อายุ 25 ปีขึ้นไป) 2 หมื่นคน อีกกลุ่มหนึ่งเป็นผู้ว่างงานที่เคยทำงานมาก่อน 1.4 แสนคน โดยเป็นผู้ว่างงานจากการทำงานครั้งสุดท้ายในภาคการบริการและการค้า 6.8 หมื่นคน ภาคการผลิต 5.1 หมื่นคน และภาคเกษตรกรรม 1.6 หมื่นคน

แผนภูมิ ข เปรียบเทียบจำนวนและอัตราการว่างงาน จำแนกตามระดับการศึกษาที่สำเร็จ ไตรมาสที่ 4 พ.ศ. 2556 กับ 2557

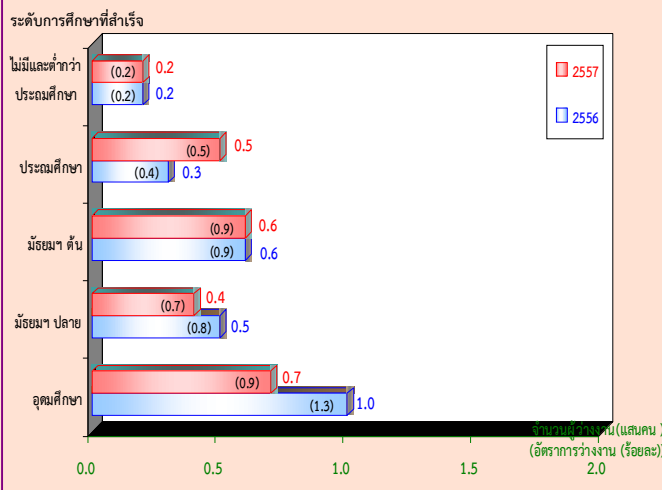

สำหรับการว่างงาน ตามระดับการศึกษาที่สำเร็จในไตรมาสที่ 4 พ.ศ. 2557 พบว่า ผู้ที่สำเร็จการศึกษาในระดับอุดมศึกษาวางงานมากที่สุด 7 หมื่นคน รองลงมาในระดับมัธยมศึกษาตอนต้น 6 หมื่นคน ระดับประถมศึกษา 5 หมื่นคน ระดับมัธยมศึกษาตอนปลาย 4 หมื่นคน และผู้ที่ไม่มีการศึกษาและสำเร็จการศึกษาต่ำกว่าระดับประถมศึกษา 2 หมื่นคน ตามลำดับ

แผนภูมิ ข เปรียบเทียบจำนวนและอัตราการว่างงาน เป็นรายภาค ไตรมาสที่ 4 พ.ศ. 2556 กับ 2557

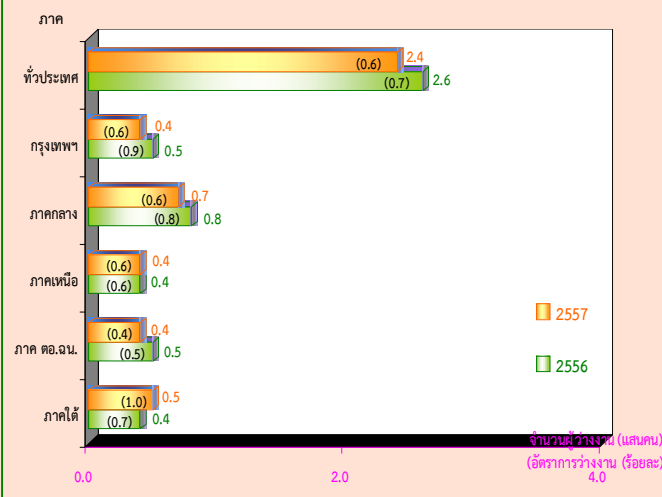

เมื่อเปรียบเทียบจำนวนผู้ว่างงานเป็นรายภาค กับช่วงเวลาเดียวกันของปี 2556 พบว่า มีจำนวนผู้ว่างงานภาคใต้เพิ่มขึ้น 1 หมื่นคน ในขณะที่กรุงเทพมหานคร ภาคกลาง และภาคตะวันออกเฉียงเหนือลดลง 1 หมื่นคน สำหรับภาคเหนือไม่เปลี่ยนแปลงจากช่วงเวลาเดียวกันของปีที่แล้ว เมื่อพิจารณาอัตราการว่างงาน พบว่า ทั่วประเทศอัตราการว่างงานลดลง 0.1 (จากร้อยละ 0.7 เป็นร้อยละ 0.6) และเมื่อพิจารณาตามภาค พบว่า ภาคใต้มีอัตราการว่างงานเพิ่มขึ้น 0.3 (จากร้อยละ 0.7 เป็นร้อยละ 1.0) ในขณะที่กรุงเทพมหานครลดลง 0.3 (จากร้อยละ 0.9 เป็นร้อยละ 0.6) ภาคกลางลดลง 0.2 (จากร้อยละ 0.8 เป็นร้อยละ 0.6) และภาคตะวันออกเฉียงเหนือลดลง 0.1 (จากร้อยละ 0.5 เป็นร้อยละ 0.4) สำหรับภาคเหนืออัตราการว่างงานไม่เปลี่ยนแปลงจากช่วงเวลาเดียวกันของปีที่แล้ว



# EXECUTIVE SUMMARY

## LABOR FORCE SURVEY IN THE 4<sup>th</sup> QUARTER OF 2014

### NUMBER OF POPULATION BY LABOR FORCE THE LABOR FORCE SURVEY , QUARTER 4 : 2014

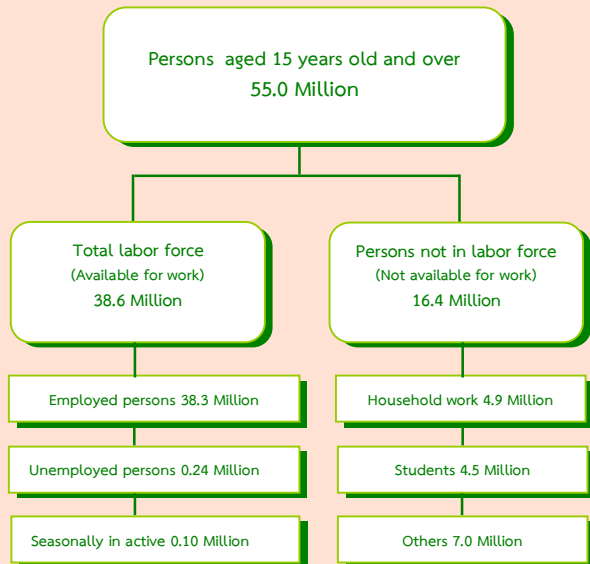

Some major findings from the 4<sup>th</sup> Quarter of the 2014 Labor Force Survey showed that there were 55.0 million people, aged 15 years and over, of these, 38.6 million were in the labor force (38.3 million were employed, 0.24 million were unemployed and 0.10 million were seasonally inactive labor force) and 16.4 million were not in the labor force (4.9 million were household work, 4.5 million were students and 7.0 million were others).

FIGURE A COMPARISON OF THE NUMBER OF EMPLOYED PERSONS OF QUARTER 4 IN 2013\* AND 2014\* BY INDUSTRY

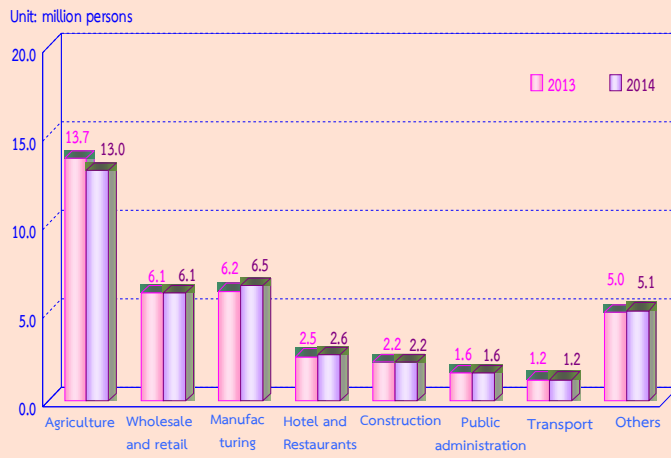

\* The new series of Population Projection for Thailand, 2010-2040

Comparing to the same period of 2013, the number of persons employed decreased by 0.2 million (from 38.5 million to 38.3 million) or 0.5%. It was found that the number of employed persons in non – agriculture sector increased by 0.5 million (from 24.8 million to 25.3 million). This increment was found in various industry, such as Manufacturing about 0.3 million and Hotel and Restaurants about 0.1 million. Those in agriculture sector decreased by 0.7 million (from 13.7 million to 13.0 million).

FIGURE B COMPARISON OF THE NUMBER OF EMPLOYED PERSONS OF QUARTER 4 IN 2013\* AND 2014\* BY LEVEL OF EDUCATION

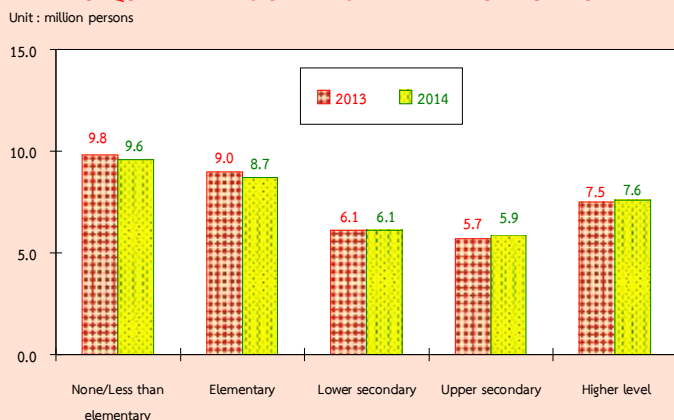

\* The new series of Population Projection for Thailand, 2010-2040

Comparing level of educational attainment of the employed persons to the same period of 2013, it was found that the number of employed persons with upper secondary level increased by 0.2 million and higher level increased by 0.1 million. However, elementary level decreased by 0.3 million and no education and with less than elementary decreased by 0.2 million. While the employed persons did not change in lower secondary level.

FIGURE C THE NUMBER AND RATE OF UNDEREMPLOYMENT WORKER  
BY QUARTERLY IN 2011 - 2014

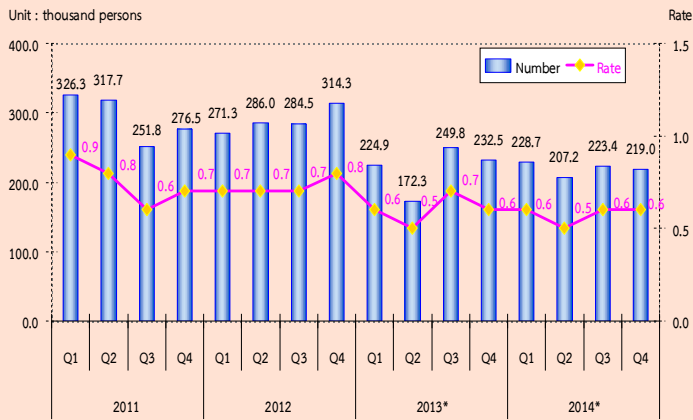

Remark : 1. Underemployment rate =  $\frac{\text{Employed persons 1-34 hours/week and available for additional work}}{\text{Total employed persons}} \times 100$   
2. \*The new series of Population Projection for Thailand, 2010-2040

If the operation is not fully considered or function below the level of the working hours (defined as working less than 35 hours per week and available for additional work) in the fourth quarter 2014, showed that the number of people who work less than half a million of 2.2 held that those who work in this group, even if it is working, but it is not working at full capacity. Because they also have more time to work on their own. If the rate was lower when compared with the total number of 0.6%.

FIGURE D THE NUMBER OF UNEMPLOYED PERSONS  
AND UNEMPLOYMENT RATE IN 2011 - 2014

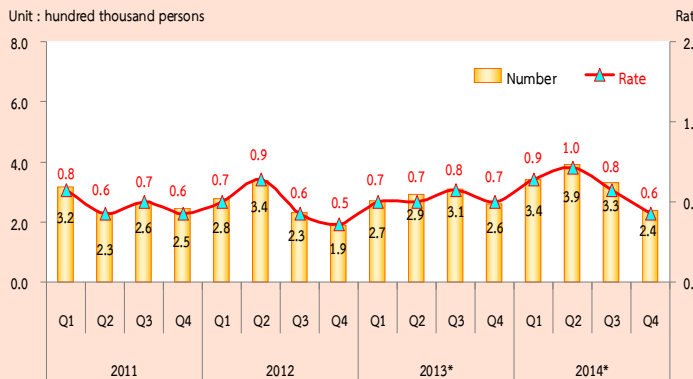

Remark : 1. Unemployment rate =  $\frac{\text{Unemployed persons} \times 100}{\text{Total labor force}}$

2. \*The new series of Population Projection for Thailand, 2010-2040

However, when compared with the reaction time of the year 2013, the number of underemployment worker decreased by 13 thousand. Function below the level of the working hours rate did not change same period of last year.

In the 4<sup>th</sup> quarter 2014, there were 0.24 million or 0.6% of unemployed persons. Comparing to the same period of last year, the number of unemployed persons decreased by 20 thousand (from 0.26 million to 0.24 million). Considering by age group, it is noticeable that there were 0.13 million or 2.3% found in a teenager group (15-24 years old) and 0.11 million or 0.3% in adult group (25 years and over). Comparing to the same period of 2013, the number of unemployed persons decreased by 10 thousand (from 0.14 million to 0.13 million), in the teenagers'. The adult group decreased by 10 thousand (from 0.12 million to 0.11 million).

FIGURE E UNEMPLOYMENT RATE IN 2011 - 2014 BY AGE GROUP

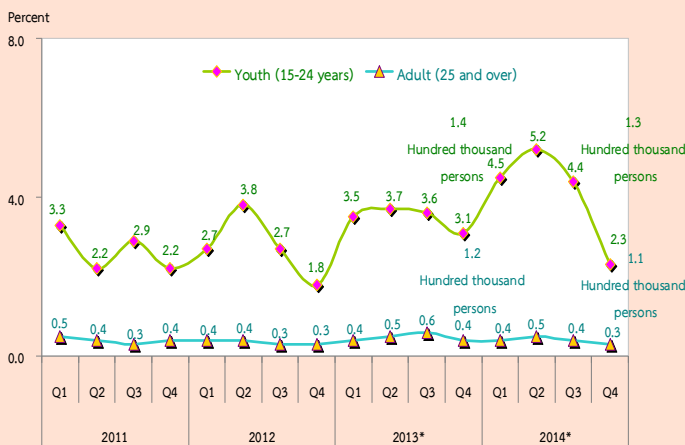

Remark : 1. Unemployment rates by age group =  $\frac{\text{Unemployed persons by age group}}{\text{Total labor force by age group}} \times 100$

2. \*The new series of Population Projection for Thailand, 2010-2040

FIGURE F THE NUMBER OF UNEMPLOYED PERSONS BY EXPERIENCE  
OF WORK QUARTER 4 : 2014

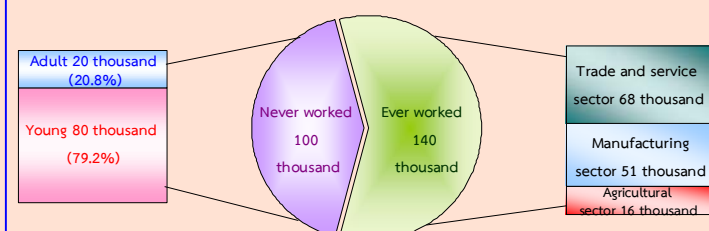

Concerning work experience of unemployed persons, about 100 thousand out of 240 thousand, had no experience in work, with these 80 thousand were from the teenager group, and 20 thousand from the adult group, about 140 thousand of unemployed persons have ever worked. Looking at the distribution of unemployed persons, about 68 thousand, were from the trade and service sector, 51 thousand were from manufacturing, and the least of about 16 thousand were from agriculture sector.

FIGURE G COMPARISON NUMBER AND UNEMPLOYMENT RATES  
BY LEVEL OF EDUCATION, BETWEEN QUARTER 4 OF 2013 AND 2014

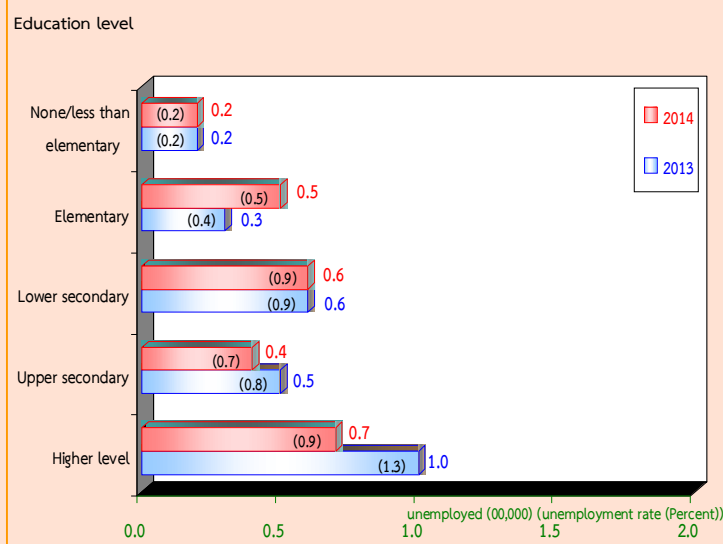

Data in the 4<sup>th</sup> Quarter 2014, showed that the higher level of education attainment, the higher number of unemployed, it is clearly seen that 70 thousand with the highest level of educational attainment were unemployed, followed by 60 thousand with lower secondary, by 50 thousand with elementary, by 40 thousand with upper secondary and around 20 thousand with no education and with less than elementary.

FIGURE H COMPARISON NUMBER AND UNEMPLOYMENT RATES  
BY REGION, BETWEEN QUARTER 4 OF 2013 AND 2014

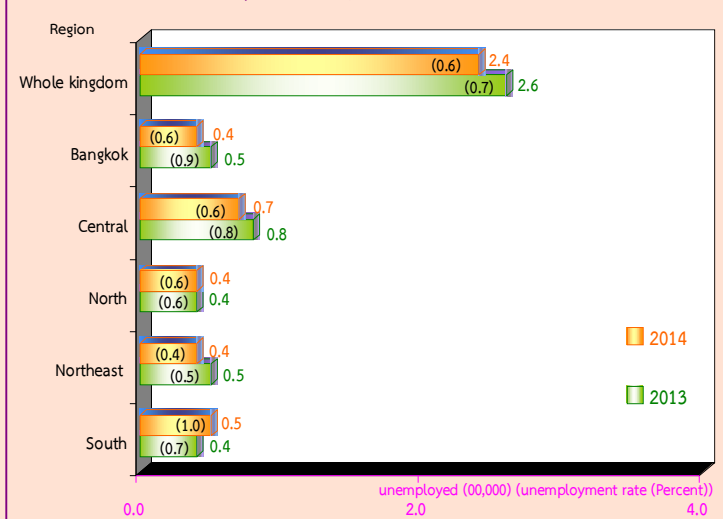

Comparing the number of unemployment by region with the same period of last year, it showed that the number of unemployed persons in the South increased by 10 thousand. However, Bangkok, the Central and the Northeast decreased by 10 thousand. The unemployment persons did not change in the North.

In sum, the results of the 4<sup>th</sup> Quarter in the 2014, Labor Force Survey revealed that the over all unemployment rates decreased by 0.1 (from 0.7% to 0.6%). A decrease appeared in most of the regions; Bangkok by 0.3 (from 0.9% to 0.6%), the Central by 0.2 (from 0.8% to 0.6%) and the Northeast by 0.1 (from 0.5% to 0.4%). While an increase in the South by 0.3 (from 0.7% to 1.0%). The unemployment rates did not change in the North.

## LIST OF FIGURES

Figure 1 NUMBER OF EMPLOYED PERSONS BY REGION

Figure 2 LABOR FORCE PARTICIPATION RATES BY AGE GROUP

Figure 3 LABOR FORCE PARTICIPATION RATES BY LEVEL OF EDUCATIONAL  
ATTAINMENT

Figure 4 PERCENTAGE OF EMPLOYED PERSONS BY WORK STATUS

Figure 5 UNEMPLOYMENT RATES BY AGE GROUP

Figure 6 UNEMPLOYMENT RATES BY LEVEL OF EDUCATIONAL ATTAINMENT

Figure 7 PERCENTAGE OF EMPLOYEES BY WAGE / SALARY

## LIST OF TABLES

- Table A** NUMBER AND PERCENTAGE OF POPULATION BY LABOR FORCE STATUS, AREA AND SEX
- Table B** NUMBER AND PERCENTAGE OF POPULATION BY LABOR FORCE STATUS, SEX, REGION AND AREA
- Table C** LABOR FORCE PARTICIPATION RATES BY AGE GROUP, SEX, REGION AND AREA
- Table D** LABOR FORCE PARTICIPATION RATES BY MARITAL STATUS, SEX AND AREA
- Table E** LABOR FORCE PARTICIPATION RATES BY LEVEL OF EDUCATIONAL ATTAINMENT, AREA AND SEX
- Table F** NUMBER AND PERCENTAGE OF EMPLOYED PERSONS BY WORK STATUS, REGION AND AREA
- Table G** NUMBER AND PERCENTAGE OF EMPLOYED PERSONS BY INDUSTRY, REGION AND AREA
- Table H** NUMBER AND PERCENTAGE OF EMPLOYED PERSONS BY OCCUPATION, REGION AND AREA
- Table I** NUMBER AND PERCENTAGE OF EMPLOYED PERSON BY LEVEL OF EDUCATIONAL ATTAINMENT, REGION AND AREA
- Table J** DIFFERENT RATES OF UNEMPLOYMENT, QUARTER 4 : OCTOBER–DECEMBER 2014
- Table K** UNEMPLOYMENT RATES BY AGE GROUP, SEX, REGION AND AREA
- Table L** UNEMPLOYMENT RATES BY LEVEL OF EDUCATIONAL ATTAINMENT, SEX AND AREA
- Table M** NUMBER AND PERCENTAGE OF UNEMPLOYED PERSONS BY LEVEL OF EDUCATIONAL ATTAINMENT, SEX AND AREA
- Table N** NUMBER AND PERCENTAGE OF EMPLOYED PERSONS BY HOURS WORKED PER WEEK
- Table O** NUMBER AND PERCENTAGE OF EMPLOYEES BY WAGE/SALARY, SEX AND AREA
- Table P** NUMBER AND PERCENTAGE OF PRIVATE EMPLOYEES AND GOVERNMENT EMPLOYEES BY RECEIVING SUPPLEMENTARY BENEFITS, AREA AND SEX



# บทที่ 1

## บทนำ

### 1. ความเป็นมาและวัตถุประสงค์

สำนักงานสถิติแห่งชาติ ได้ทำการสำรวจ ภาวะการทำงานของประชากรทั่วประเทศอย่างต่อเนื่องเป็นประจำทุกปี เริ่มตั้งแต่ปี พ.ศ. 2506 โดยในช่วงแรกทำการสำรวจปีละ 2 รอบ และใน พ.ศ. 2527 ถึง พ.ศ. 2540 ได้ทำการสำรวจปีละ 3 รอบ โดยรอบที่ 1 ทำการสำรวจในเดือนกุมภาพันธ์ เป็นช่วงหน้าแล้งนอกฤดูการเกษตร รอบที่ 2 สำรวจในเดือนพฤษภาคม เป็นช่วงที่กำลังแรงงานใหม่ที่เพิ่งสำเร็จการศึกษาเริ่มเข้าสู่ตลาดแรงงาน รอบที่ 3 สำรวจในเดือนสิงหาคม เป็นช่วงฤดูการเกษตร และต่อมาใน พ.ศ. 2541 เป็นต้นมา ได้เพิ่มการสำรวจ อีก 1 รอบ รวมเป็น 4 รอบ โดยทำการสำรวจในเดือนพฤศจิกายนของทุกปี ซึ่งเป็นช่วงฤดูการเก็บเกี่ยวผลผลิตทางการเกษตร ทั้งนี้เพื่อเป็นการนำเสนอข้อมูลที่สะท้อนถึงภาวะการมีงานทำ การว่างงานและการประกอบกิจกรรมต่างๆ ของประชากรทั้งประเทศเป็นรายไตรมาสและต่อเนื่องครบทุกช่วงเวลาของปี

เนื่องจากความจำเป็นต้องการใช้ข้อมูล เพื่อใช้ในการวางแผนและกำหนดนโยบายในระดับจังหวัด มีมากขึ้น สำนักงานสถิติแห่งชาติจึงได้กำหนดขนาดตัวอย่างเพิ่มขึ้นโดยเริ่มตั้งแต่ พ.ศ. 2537 ทั้งนี้เพื่อให้สามารถนำเสนอข้อมูลในระดับจังหวัดได้ โดยเสนอเฉพาะรอบการสำรวจของเดือนกุมภาพันธ์และเดือนสิงหาคมเท่านั้น การสำรวจรอบที่ 4 ในเดือนพฤศจิกายน พ.ศ. 2541 ซึ่งจัดทำเป็นครั้งแรกได้เสนอผลในระดับจังหวัดด้วยและตั้งแต่ปี พ.ศ. 2542 เป็นต้นมา ผลการสำรวจทั้ง 4 รอบได้เสนอผลในระดับจังหวัด

หลังจากเกิดภาวะวิกฤติทางเศรษฐกิจกลางปี 2540 ความต้องการใช้ข้อมูลเพื่อการวางแผนและกำหนดนโยบายด้านแรงงานมีมากขึ้นและเร่งด่วนขึ้น ในปี พ.ศ. 2544 จึงได้เริ่มดำเนินการสำรวจเป็นรายเดือนแล้วนำข้อมูล 3 เดือนรวมกันเพื่อเสนอข้อมูลเป็นรายไตรมาส โดยข้อมูลที่สำคัญสามารถนำเสนอในระดับจังหวัด สำหรับข้อมูลของเดือนที่ตรงกับรอบการสำรวจเดิม คือข้อมูลเดือนกุมภาพันธ์ พฤษภาคม และ สิงหาคม ได้จัดทำสรุปผลการสำรวจเฉพาะข้อมูลที่สำคัญเพื่อสามารถเปรียบเทียบกับข้อมูลแต่ละรอบของปีที่ผ่านมาได้ และการสำรวจตั้งแต่เดือนกันยายน พ.ศ.2544 เป็นต้นมา สามารถนำเสนอผลของการสำรวจเป็นรายเดือนทุกเดือนโดยสามารถเสนอผลในระดับภาคเท่านั้น เนื่องจากตัวอย่างไม่มากพอที่จะนำเสนอในระดับย่อยกว่านี้ และในขณะเดียวกันได้มีการปรับอายุผู้อยู่ในกำลังแรงงานจาก 13 ปีขึ้นไปเป็น 15 ปีขึ้นไป เพื่อให้สอดคล้องกับกฎหมายการใช้แรงงานเด็ก ปรับปรุงการจัดจำแนกประเภทของอาชีพ อุตสาหกรรม และสถานภาพการทำงานให้สอดคล้องกับมาตรฐานสากลในปัจจุบันเพื่อให้สามารถเปรียบเทียบข้อมูลกันได้ ปรับเขตการปกครองจากเดิมเขตสุขาภิบาลถูกนำเสนอรวมเป็นนอกเขตเทศบาล มารวมเป็นในเขตเทศบาล เนื่องจากพระราชบัญญัติเปลี่ยนแปลงฐานะของสุขาภิบาลเป็นเทศบาล พ.ศ. 2542

วัตถุประสงค์ที่สำคัญของการสำรวจภาวะการทำงานของประชากรเพื่อประมาณจำนวนและลักษณะของกำลังแรงงานภายในประเทศและในจังหวัดต่าง ๆ ในแต่ละไตรมาสของข้อมูลสถิติที่ได้จากการสำรวจ

1. จำนวนประชากรในวัยทำงาน (อายุ 15 ปีขึ้นไป) และจำนวนประชากรนอกวัยทำงานจำแนกตามเพศ

2. จำนวนประชากรในวัยทำงาน จำแนกตามสถานภาพแรงงาน อายุ เพศ สถานภาพสมรส การศึกษาที่สำเร็จ

3. จำนวนผู้มีงานทำ จำแนกตามลักษณะที่น่าสนใจ เช่น อายุ เพศ การศึกษาที่สำเร็จ อาชีพ อุตสาหกรรม สถานภาพการทำงาน ชั่วโมงทำงาน ค่าจ้าง เงินเดือน และผลประโยชน์อื่น ๆ ที่ได้รับจากการทำงาน

4. จำนวนผู้ว่างงาน จำแนกตามลักษณะบางประการที่น่าสนใจ เช่น ระยะเวลาในการหางานทำ งานที่ทำครั้งสุดท้าย สาเหตุการว่างงาน เป็นต้น

## 2. คัมรวม

ประชากรที่อาศัยอยู่ในครัวเรือนส่วนบุคคล และครัวเรือนกลุ่มบุคคลประเภทคนงาน

## 3. สัปดาห์แห่งการสำรวจ

หมายถึง ระยะเวลา 7 วัน นับจากวันก่อนวันสัมภาษณ์ย้อนหลังไป 7 วัน เช่น วันสัมภาษณ์คือวันที่ 9 กุมภาพันธ์ พ.ศ. 2547 “ ระหว่าง 7 วันก่อนวันสัมภาษณ์ ” คือ ระหว่างวันที่ 2 ถึง วันที่ 8 กุมภาพันธ์ พ.ศ. 2547

## 4. คำอธิบายศัพท์/แนวคิด/คำจำกัดความ

สำนักงานสถิติแห่งชาติ ได้ปรับปรุงแนวคิดและคำนิยามที่ใช้ในการสำรวจภาวะการทำงานของประชากรหลายครั้ง โดยมีวัตถุประสงค์เพื่อให้สอดคล้องกับสภาพที่แท้จริงทางสังคมและเศรษฐกิจของประเทศตลอดจนความต้องการของผู้ใช้ข้อมูล และสอดคล้องกับมาตรฐานสากลขององค์การแรงงานระหว่างประเทศ (ILO) กับองค์การสหประชาชาติ (UN) แนวคิดและคำนิยามที่ใช้ในการสำรวจไตรมาสนี้ได้เริ่มใช้มาตั้งแต่รอบที่ 1 พ.ศ. 2526 มีการปรับปรุงบ้างตามลำดับ และตั้งแต่

ไตรมาสที่ 1 พ.ศ. 2544 ได้กำหนดอายุขั้นต่ำของประชากรวัยทำงานเป็น 15 ปี

**คำนิยามที่สำคัญ ๆ ที่ใช้ในการสำรวจ มีดังนี้**

### ผู้มีงานทำ

**ผู้มีงานทำ** หมายถึง บุคคลที่มีอายุ 15 ปีขึ้นไป และในสัปดาห์แห่งการสำรวจมีลักษณะอย่างหนึ่งอย่างใด ดังต่อไปนี้

1. ได้ทำงานตั้งแต่ 1 ชั่วโมงขึ้นไป โดยได้รับค่าจ้าง เงินเดือน ผลกำไร เงินปันผลค่าตอบแทนที่มีลักษณะอย่างอื่นสำหรับผลงานที่ทำ เป็นเงินสดหรือสิ่งของ

2. ไม่ได้ทำงาน หรือทำงานน้อยกว่า 1 ชั่วโมง แต่เป็นบุคคลที่มีลักษณะอย่างหนึ่งอย่างใด ดังต่อไปนี้ (ซึ่งจะถือว่าเป็น **ผู้ที่ปกติมีงานประจำ**)

2.1 ยังได้รับค่าตอบแทน ค่าจ้าง หรือผลประโยชน์อื่นๆ หรือผลกำไรจากงานหรือธุรกิจในช่วงที่ ไม่ได้ทำงาน

2.2 ไม่ได้รับค่าตอบแทน ค่าจ้าง หรือผลประโยชน์อื่น ๆ หรือผลกำไรจากงานหรือธุรกิจในช่วงที่ไม่ได้ทำงาน แต่ยังมีงานหรือธุรกิจที่จะกลับไปทำ

3. ทำงานอย่างน้อย 1 ชั่วโมง โดยไม่ได้รับค่าจ้างในวิสาหกิจหรือไร่นาเกษตรของหัวหน้าครัวเรือนหรือของสมาชิกในครัวเรือน

### ผู้ว่างงาน

**ผู้ว่างงาน** หมายถึง บุคคลที่มีอายุ 15 ปีขึ้นไป และในสัปดาห์แห่งการสำรวจมีลักษณะอย่างหนึ่งอย่างใด ดังต่อไปนี้

1. ไม่ได้ทำงานและไม่มีการมีงานประจำ แต่ได้หางาน สมัครงานหรือรอการบรรจุ ในระหว่าง 30 วันก่อนวันสัมภาษณ์

2. ไม่ได้ทำงานและไม่มีการมีงานประจำ และได้หางานทำในระหว่าง 30 วันก่อนวันสัมภาษณ์ แต่พร้อมที่จะทำงานในสัปดาห์แห่งการสำรวจ

## กำลังแรงงานปัจจุบัน

**กำลังแรงงานปัจจุบัน** หมายถึง บุคคลที่มีอายุ 15 ปีขึ้นไป ซึ่งในสัปดาห์แห่งการสำรวจมีงานทำหรือว่างงาน ตามคำนิยามที่ได้ระบุข้างต้น

## กำลังแรงงานที่รอฤดูกาล

**กำลังแรงงานที่รอฤดูกาล** หมายถึง บุคคลที่มีอายุ 15 ปีขึ้นไป ในสัปดาห์แห่งการสำรวจเป็นผู้ไม่เข้าข่ายคำนิยามของผู้มีงานทำ หรือผู้ว่างงาน แต่เป็นผู้รอฤดูกาลที่เหมาะสมเพื่อที่จะทำงาน และเป็นบุคคลที่ตามปกติจะทำงานที่ไม่ได้รับสิ่งตอบแทนในไร่นาเกษตร หรือธุรกิจซึ่งทำกิจกรรมตามฤดูกาล โดยมีหัวหน้าครัวเรือน หรือสมาชิกคนอื่น ๆ ในครัวเรือนเป็นเจ้าของหรือผู้ดำเนินการ

## กำลังแรงงานรวม

**กำลังแรงงานรวม** หมายถึง บุคคลทุกคนที่มีอายุ 15 ปีขึ้นไป ในสัปดาห์แห่งการสำรวจเป็นผู้อยู่ในกำลังแรงงานปัจจุบัน หรือเป็นผู้ถูกจัดจำแนกอยู่ในประเภทกำลังแรงงานที่รอฤดูกาลตามคำนิยามที่ได้ระบุข้างต้น

## ผู้ไม่อยู่ในกำลังแรงงาน

**ผู้ไม่อยู่ในกำลังแรงงาน** หมายถึง บุคคลที่ไม่เข้าข่ายคำนิยามของผู้อยู่ในกำลังแรงงานในสัปดาห์แห่งการสำรวจ คือ

บุคคลซึ่งในสัปดาห์แห่งการสำรวจมีอายุ 15 ปีขึ้นไป แต่ไม่ได้ทำงาน และไม่พร้อมที่จะทำงานเนื่องจากเป็นผู้ที่

1. ทำงานบ้าน
2. เรียนหนังสือ
3. ยังเด็กเกินไป หรือชรามาก
4. ไม่สามารถทำงานได้ เนื่องจากพิการทางร่างกายหรือจิตใจ หรือเจ็บป่วยเรื้อรัง
5. ไม่สมัครใจทำงาน
6. ทำงานโดยไม่ได้รับค่าจ้าง ผลกำไรส่วนแบ่ง หรือสิ่งตอบแทนอื่น ๆ ให้แก่บุคคลซึ่งมิได้เป็นสมาชิกในครัวเรือนเดียวกัน

7. ทำงานให้แก่องค์กร หรือสถาบันการกุศลต่างๆ โดยไม่ได้รับค่าจ้างผลกำไรส่วนแบ่ง หรือสิ่งตอบแทนอย่างใด

8. ไม่พร้อมที่จะทำงาน เนื่องจากเหตุผลอื่น

## งาน

**งาน** หมายถึง กิจกรรมที่ทำที่มีลักษณะอย่างหนึ่งอย่างใด ดังต่อไปนี้

1. กิจกรรมที่ทำแล้วได้รับค่าตอบแทนเป็นเงินหรือสิ่งของ ค่าตอบแทนที่เป็นเงิน อาจจ่ายเป็นรายเดือน รายสัปดาห์ รายวัน หรือรายชิ้น
2. กิจกรรมที่ทำแล้วได้ผลกำไร หรือหวังที่จะได้รับผลกำไร หรือส่วนแบ่งเป็นการตอบแทน
3. กิจกรรมที่ทำให้กับธุรกิจของสมาชิกในครัวเรือน โดยไม่ได้รับค่าจ้างหรือผลกำไรตอบแทนอย่างใดซึ่งสมาชิกในครัวเรือนที่ประกอบธุรกิจนั้นจะมีสถานภาพการทำงาน เป็นประกอบธุรกิจส่วนตัว หรือนายจ้าง

## อาชีพ

**อาชีพ** หมายถึง ประเภทหรือชนิดของงานที่บุคคลนั้นทำอยู่ บุคคลส่วนมากมีอาชีพเดียว สำหรับบุคคลที่ในสัปดาห์แห่งการสำรวจมีอาชีพมากกว่า 1 อาชีพให้นับอาชีพที่มีชั่วโมงทำงานมากที่สุด ถ้าชั่วโมงทำงานแต่ละอาชีพเท่ากันให้นับอาชีพที่มีรายได้มากกว่า ถ้าชั่วโมงทำงานและรายได้ที่ได้รับจากแต่ละอาชีพเท่ากันให้นับอาชีพที่ผู้ตอบสัมภาษณ์พอใจมากที่สุด ถ้าผู้ตอบสัมภาษณ์ตอบไม่ได้ให้นับอาชีพที่ได้ทำมานานที่สุด การจัดจำแนกประเภทอาชีพ ตั้งแต่ไตรมาสที่ 1 พ.ศ. 2554 ปรับใช้ตาม International Standard Classification of Occupation, 2008 (ISCO – 08) ขององค์การแรงงานระหว่างประเทศ (ILO)

ก่อน พ.ศ. 2553 การจัดประเภทอาชีพจำแนกตามความเหมาะสมกับลักษณะอาชีพของประเทศไทย โดยอ้างอิง International Standard Classification of Occupation, 1988 (ISCO – 88)

## อุตสาหกรรม

**อุตสาหกรรม** หมายถึง ประเภทของกิจกรรมทางเศรษฐกิจที่ได้ดำเนินการโดยสถานประกอบการที่บุคคลนั้นกำลังทำงานอยู่ หรือประเภทของธุรกิจซึ่งบุคคลนั้นได้ดำเนินการอยู่ในสัปดาห์แห่งการสำรวจ ถ้าบุคคลหนึ่งมีอาชีพมากกว่าหนึ่งอย่าง ให้บันทึกอุตสาหกรรมตามอาชีพที่บันทึกไว้ การจัดจำแนกประเภทอุตสาหกรรม ตั้งแต่ไตรมาสที่ 1 พ.ศ. 2554 ปรับใช้ตาม Thailand Standard Industrial Classification, (TSIC 2009)

ก่อน พ.ศ. 2553 การจัดประเภทอุตสาหกรรมจำแนกตามความเหมาะสมกับลักษณะอุตสาหกรรมของประเทศไทย โดยอ้างอิง International Standard Industrial Classification of All Economic Activities, (ISIC : 1989)

## สถานภาพการทำงาน

**สถานภาพการทำงาน** หมายถึง สถานะของบุคคลที่ทำงานในสถานที่ที่ทำงานหรือธุรกิจ แบ่งออกเป็น 5 ประเภท คือ

**1. นายจ้าง** หมายถึง ผู้ประกอบธุรกิจของตนเองเพื่อหวังผลกำไร หรือส่วนแบ่ง และได้จ้างบุคคลอื่นมาทำงานในธุรกิจในฐานะลูกจ้าง

**2. ประกอบธุรกิจส่วนตัวโดยไม่มีลูกจ้าง** หมายถึง ผู้ประกอบธุรกิจของตนเองโดยลำพังผู้เดียว หรืออาจมีบุคคลอื่นมาร่วมกิจการด้วยเพื่อหวังผลกำไร หรือส่วนแบ่งและไม่ได้จ้างลูกจ้างแต่อาจมีสมาชิกในครัวเรือนหรือผู้ฝึกงานมาช่วยทำงานโดยไม่ได้รับค่าจ้าง หรือค่าตอบแทนอย่างอื่นสำหรับงานที่ทำ

**3. ช่วยธุรกิจในครัวเรือนโดยไม่ได้รับค่าจ้าง** หมายถึง ผู้ที่ช่วยทำงานโดยไม่ได้รับค่าจ้างในไร่นาเกษตร หรือในธุรกิจของสมาชิกในครัวเรือน

**4. ลูกจ้าง** หมายถึง ผู้ที่ทำงานโดยได้รับค่าจ้างเป็นรายเดือน รายสัปดาห์ รายวัน รายชิ้น หรือเหมาจ่าย ค่าตอบแทนที่ได้รับจากการทำงานอาจจะเป็นเงิน หรือสิ่งของ

## ลูกจ้างแบ่งออกเป็น 3 ประเภท

**4.1 ลูกจ้างรัฐบาล** หมายถึง ข้าราชการ พนักงานเทศบาล พนักงานองค์การบริหารส่วนจังหวัด ตลอดจนลูกจ้างประจำ และชั่วคราวของรัฐบาล

**4.2 ลูกจ้างรัฐวิสาหกิจ** หมายถึง ผู้ที่ทำงานให้กับหน่วยงานรัฐวิสาหกิจ

**4.3 ลูกจ้างเอกชน** หมายถึง ผู้ที่ทำงานให้กับเอกชน หรือธุรกิจของเอกชน รวมทั้งผู้ที่รับจ้างทำงานบ้าน

**5. การรวมกลุ่ม** หมายถึง กลุ่มคนที่มาร่วมกันทำงานโดยมีวัตถุประสงค์เพื่อพึ่งตนเอง และช่วยเหลือซึ่งกันและกัน สมาชิกแต่ละคนมีความเท่าเทียมกันในการกำหนดการทำงานทุกขั้นตอนไม่ว่าเป็นการลงทุน การขาย งานอื่นๆ ของกิจการที่ทำ ตลอดจนการแบ่งรายได้ให้แก่สมาชิกตามที่ตกลงกัน (การรวมกลุ่มดังกล่าวอาจจดทะเบียนจัดตั้งในรูปแบบของสหกรณ์หรือไม่ก็ได้)

การจัดจำแนกประเภทสถานภาพการทำงาน ตั้งแต่ไตรมาสที่ 1 พ.ศ. 2544 ใช้ตาม International Classification of Status in Employment, 1993 (ICSE – 93) ขององค์การแรงงานระหว่างประเทศ (ILO) มีสถานภาพการทำงานเพิ่มขึ้นอีก 1 กลุ่มคือ การรวมกลุ่ม (Member of Producers' Cooperative)

## ชั่วโมงทำงาน

**ชั่วโมงทำงาน** หมายถึง จำนวนชั่วโมงทำงานจริงทั้งหมด ในสัปดาห์แห่งการสำรวจ สำหรับบุคคลที่มีอาชีพมากกว่าหนึ่งอาชีพ ชั่วโมงทำงาน หมายถึง ยอดรวมของชั่วโมงทำงานทุกอาชีพ สำหรับผู้ที่มีงานประจำซึ่งไม่ได้ทำงานในสัปดาห์แห่งการสำรวจให้บันทึกจำนวนชั่วโมงเป็น 0 ชั่วโมง

การสำรวจก่อนปี พ.ศ. 2544 ผู้ที่มีงานประจำซึ่งไม่ได้ทำงานในสัปดาห์แห่งการสำรวจ ให้นับจำนวนชั่วโมงทำงานปกติต่อสัปดาห์เป็นชั่วโมงทำงาน

## รายได้ของลูกจ้าง

**รายได้ของลูกจ้าง** หมายถึง รายได้ของผู้ที่มีสถานภาพการทำงานเป็น ลูกจ้าง ที่ได้รับมาจากการทำงานของอาชีพที่ทำในสัปดาห์แห่งการสำรวจ ซึ่งประกอบด้วยค่าจ้างและผลประโยชน์ตอบแทนอื่นๆ สำหรับลูกจ้าง

## ระยะเวลาของการหางานทำ

**ระยะเวลาของการหางานทำ** หมายถึง ระยะเวลาที่ผู้ว่างงานได้ออกหางานทำให้นับตั้งแต่วันที่เริ่มหางานทำจนถึงวันสุดท้ายก่อนวันสัมภาษณ์

## คาบการแฉ่งนับ

**คาบการแฉ่งนับ** หมายถึง ระยะเวลาที่พนักงานออกไปสัมภาษณ์บุคคลในครัวเรือนตัวอย่าง ซึ่งโดยปกติเป็นวันที่ 1 - 12 ของทุกเดือน

## ประเภทของครัวเรือนที่อยู่ในขอบข่ายการสำรวจ

ครัวเรือนที่อยู่ในขอบข่ายการสำรวจแบ่งได้เป็น 2 ประเภท คือ

**1. ครัวเรือนส่วนบุคคล** ประกอบด้วย ครัวเรือนหนึ่งคน คือ บุคคลเดียวซึ่งหุงหาอาหารและจัดหาสิ่งอุปโภคบริโภคที่จำเป็นแก่การครองชีพโดยไม่เกี่ยวกับผู้ใดซึ่งอาจพำนักอยู่ในเคหสถานเดียวกัน หรือครัวเรือนที่มีบุคคลตั้งแต่สองคนขึ้นไปร่วมกันจัดหา และใช้สิ่งอุปโภคบริโภคที่จำเป็นแก่การครองชีพร่วมกัน ครัวเรือนส่วนบุคคลอาจอาศัยอยู่ในเคหะที่เป็นเรือนไม้ ตึกแถว ห้องแถว ห้องชุด เรือแพ เป็นต้น

## 2. ครัวเรือนกลุ่มบุคคล

**2.1 ประเภทคนงาน** ได้แก่ ครัวเรือนซึ่งประกอบด้วย บุคคลหลายคนอยู่กินร่วมกันในที่อยู่แห่งหนึ่ง เช่น ที่พักคนงาน เป็นต้น

**2.2 ประเภทสถาบัน** ซึ่งหมายถึง บุคคลหลายคนอยู่ร่วมกันในสถานที่อยู่แห่งหนึ่ง เช่น สถานที่กักกัน วัด กรมทหาร โดยไม่แยกที่อยู่เป็นสัดส่วนเฉพาะคนหรือเฉพาะครัวเรือน นักเรียนที่อยู่ประจำที่โรงเรียนหรือในหอพักนักเรียน เป็นต้น **ไม่อยู่ในคัมรวมของการสำรวจนี้**

## ระดับการศึกษาที่สำเร็จ

ได้จำแนกการศึกษาตามระดับการศึกษาที่สำเร็จดังนี้

**1. ไม่มีการศึกษา** หมายถึง บุคคลที่ไม่เคยเข้าศึกษาในโรงเรียน หรือไม่เคยได้รับการศึกษา

**2. ต่ำกว่าประถมศึกษา** หมายถึง บุคคลที่สำเร็จการศึกษาต่ำกว่าชั้นประถมศึกษาปีที่ 6 หรือชั้นประถมศึกษาปีที่ 7 หรือชั้น ม.3 เดิม

**3. สำเร็จประถมศึกษา** หมายถึง บุคคลที่สำเร็จการศึกษาตั้งแต่ชั้นประถมศึกษาปีที่ 6 หรือชั้นประถมศึกษาปีที่ 7 หรือชั้น ม.3 เดิมขึ้นไป แต่ไม่สำเร็จระดับการศึกษาที่สูงกว่า

**4. สำเร็จมัธยมศึกษาตอนต้น** หมายถึง บุคคลที่สำเร็จการศึกษาตั้งแต่ชั้น ม.3 ม.ศ.3 หรือ ม.6 เดิมขึ้นไป แต่ไม่สำเร็จระดับการศึกษาที่สูงกว่า

## 5. สำเร็จมัธยมศึกษาตอนปลาย

**5.1 สายสามัญ** หมายถึง บุคคลที่สำเร็จการศึกษาประเภทสามัญศึกษาตั้งแต่ชั้น ม.6 ม.ศ.5 หรือ ม.8 เดิมขึ้นไป แต่ไม่สำเร็จระดับการศึกษาที่สูงกว่า

**5.2 อาชีวศึกษา** หมายถึง บุคคลที่สำเร็จการศึกษาประเภทอาชีวศึกษาหรือวิชาชีพที่เรียนต่อจากระดับมัธยมศึกษาตอนต้นหรือเทียบเท่า โดยมีหลักสูตรไม่เกิน 3 ปี และไม่สำเร็จระดับการศึกษาที่สูงกว่า

**5.3 วิชาการศึกษา** หมายถึง บุคคลที่สำเร็จการศึกษาประเภทวิชาการศึกษา (การฝึกหัดครู) ในระดับมัธยมศึกษาตอนปลายหรือเทียบเท่าขึ้นไปแต่ไม่สำเร็จระดับการศึกษาที่สูงกว่า

## 6. อุดมศึกษา

**6.1 สายวิชาการ** หมายถึง บุคคลที่สำเร็จการศึกษาประเภทสามัญศึกษาหรือสายวิชาการ โดยได้รับวุฒิปริญญาตรีปริญญาโท เอก



**6.2 สายวิชาชีพ** หมายถึง บุคคลที่สำเร็จการศึกษาประเภทอาชีวศึกษา หรือสายวิชาชีพที่ได้รับประกาศนียบัตรวิชาชีพชั้นสูง หรือเทียบเท่าอนุปริญญา ปริญญาตรี

**6.3 สายวิชาการศึกษา** หมายถึง บุคคลที่สำเร็จการศึกษาประเภทวิชาการศึกษา และได้รับประกาศนียบัตรระดับอนุปริญญาและปริญญาตรี

**7. อาชีวศึกษาระยะสั้น** หมายถึง บุคคลที่สำเร็จการศึกษาหรือการฝึกอบรมประเภทอาชีวศึกษาที่มีหลักสูตรไม่เกิน 1 ปี และได้รับประกาศนียบัตรหรือใบรับรองเมื่อสำเร็จการศึกษา ฝึกความรู้ของผู้เข้าเรียนได้กำหนดให้แตกต่างตามวิชาเฉพาะแต่ละอย่างที่เรียน แต่อย่างต่ำต้องจบประณปีที 4 หรือเทียบเท่า

**8. อื่น ๆ** หมายถึง บุคคลที่สำเร็จการศึกษาที่ไม่สามารถเทียบชั้นได้

## บทที่ 2

### สรุปผลการสำรวจ

รายงานนี้เสนอผลการสำรวจภาวะการมีงานทำของประชากรทั่วราชอาณาจักร โดยดำเนินการปฏิบัติงานเก็บรวบรวมข้อมูลระหว่างวันที่ 1 - 12 ของเดือนตุลาคม พฤศจิกายน และธันวาคม พ.ศ. 2557 ซึ่งเป็นการสำรวจไตรมาสที่ 4 ของปี ผลการสำรวจทำให้ทราบถึง ภาวะการมีงานทำ การว่างงาน และลักษณะที่สำคัญบางประการของกำลังแรงงาน ในประเทศระหว่าง เดือนตุลาคม-ธันวาคม พ.ศ. 2557

อนึ่ง จำนวนประชากร ที่ใช้เป็นฐานในการประมาณผลตามระเบียบวิธีการสุ่มตัวอย่างสำหรับโครงการสำรวจภาวะการทำงานของประชากรตั้งแต่รอบที่ 1 เดือนกุมภาพันธ์ พ.ศ. 2538 เป็นต้นมานั้น ได้มีการเปลี่ยนแปลงเพื่อให้สอดคล้องกับจำนวนประชากรที่ใช้ในการวางแผนพัฒนาเศรษฐกิจและสังคมแห่งชาติ ซึ่งได้จากการคาดประมาณประชากรของประเทศไทย พ.ศ. 2553-2583 ที่ได้จัดทำขึ้นใหม่โดย สำนักพัฒนาสังคมและคุณภาพชีวิต สำนักงานคณะกรรมการพัฒนาการเศรษฐกิจและสังคมแห่งชาติ

#### 1. ลักษณะของกำลังแรงงาน

ผู้ที่อยู่ในกำลังแรงงาน มีจำนวนทั้งสิ้น 38.6 ล้านคน ซึ่งในจำนวนนี้ส่วนใหญ่อาศัยอยู่นอกเขตเทศบาล คือร้อยละ 54.9 และประมาณร้อยละ 54.5 ของผู้อยู่ในกำลังแรงงานทั้งหมดเป็นชาย

กำลังแรงงานปัจจุบันซึ่งประกอบด้วย ผู้มีงานทำและผู้ที่ไม่พร้อมจะทำงาน มีจำนวนประมาณ 38.5 ล้านคน ต่างจากกำลังแรงงานรวมประมาณ 98,300 คน ซึ่งจำนวนที่แตกต่างนี้เป็นผู้ที่ไม่พร้อมจะทำงาน เนื่องจากโรคฤดูกาล หรือที่เรียกว่ากำลังแรงงานที่โรคฤดูกาล

จำนวนผู้ว่างงานมีประมาณ 2.4 แสนคน หรือร้อยละ 0.6 ของกำลังแรงงานปัจจุบัน ในจำนวนนี้เป็นผู้ที่กำลังหางานทำประมาณร้อยละ 0.1 และเป็นผู้ที่ไม่ได้หางานทำแต่พร้อมจะทำงานร้อยละ 0.5

ส่วนผู้ที่ไม่อยู่ในกำลังแรงงาน มีประมาณ 16.4 ล้านคน หรือร้อยละ 29.8 ของผู้ที่มีอายุตั้งแต่ 15 ปีขึ้นไปทั้งหมด ซึ่งประกอบด้วย แม่บ้าน 4.9 ล้านคน นักเรียน 4.5 ล้านคน และเด็ก ขรา หรือป่วย พิการจนไม่สามารถทำงานได้ 5.4 ล้านคน และอื่นๆ 1.6 ล้านคน

#### แผนภูมิ 1 จำนวนผู้มีงานทำ จำแนกตามภาค

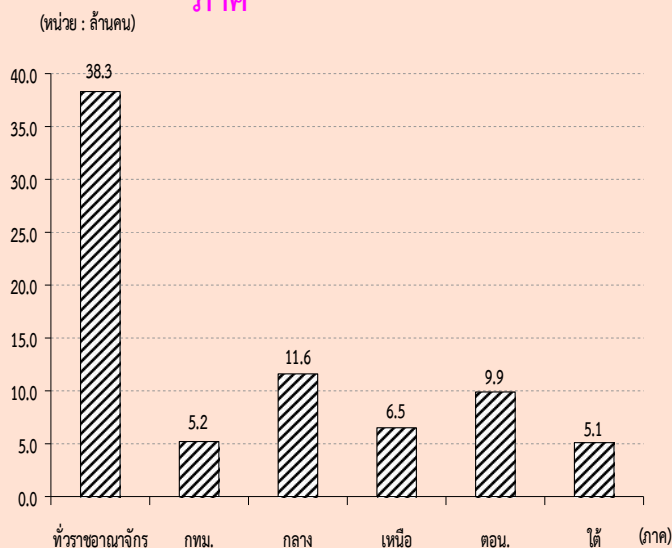

ตาราง ก จำนวนและอัตราร้อยละของประชากร จำแนกตามสถานภาพแรงงาน เพศ และเขตการปกครอง

สถานภาพแรงงาน	ทั่วราชอาณาจักร			ในเขตเทศบาล			นอกเขตเทศบาล		
	รวม	ชาย	หญิง	รวม	ชาย	หญิง	รวม	ชาย	หญิง
จำนวน ('000)									
ประชากรอายุ 15 ปีขึ้นไป	54,992.9	26,596.6	28,396.3	24,964.3	11,954.9	13,009.5	30,028.5	14,641.7	15,386.8
กำลังแรงงานรวม	38,597.6	21,024.3	17,573.3	17,405.7	9,272.8	8,133.0	21,191.8	11,751.5	9,440.3
กำลังแรงงานปัจจุบัน	38,499.3	20,967.0	17,532.4	17,378.8	9,257.5	8,121.3	21,120.5	11,709.5	9,411.0
-ผู้มีงานทำ	38,262.1	20,810.0	17,452.1	17,260.7	9,175.0	8,085.7	21,001.4	11,635.0	9,366.4
ทำงาน	38,035.5	20,668.8	17,366.7	17,183.4	9,127.1	8,056.3	20,852.2	11,541.8	9,310.4
มีงานประจำแต่ไม่ได้ทำงาน	226.5	141.2	85.4	77.3	47.9	29.3	149.3	93.2	56.0
-ผู้ว่างงาน	237.3	157.0	80.3	118.2	82.5	35.7	119.1	74.4	44.6
หางานทำ	50.4	34.8	15.6	29.2	22.8	6.4	21.3	12.0	9.2
ไม่หางานทำแต่พร้อมที่จะทำงาน	186.9	122.2	64.7	89.0	59.8	29.3	97.8	62.4	35.4
กำลังแรงงานที่รอฤดูกาล	98.3	57.3	41.0	26.9	15.2	11.7	71.4	42.1	29.3
ไม่อยู่ในกำลังแรงงานอายุ 15 ปีขึ้นไป	16,395.3	5,572.3	10,823.0	7,558.6	2,682.1	4,876.5	8,836.7	2,890.2	5,946.5
ทำงานบ้าน	4,910.4	176.4	4,734.0	2,191.4	92.2	2,099.2	2,719.0	84.2	2,634.8
เรียนหนังสือ	4,463.5	2,120.8	2,342.7	2,192.4	1,066.2	1,126.2	2,271.1	1,054.6	1,216.5
ยังเด็ก ขรา/ไม่สามารถทำงานได้	5,386.4	2,319.1	3,067.3	2,182.4	924.3	1,258.0	3,204.0	1,394.8	1,809.2
อื่น ๆ	1,635.1	956.1	679.0	992.5	599.4	393.1	642.6	356.6	286.0
ร้อยละ									
ประชากรอายุ 15 ปีขึ้นไป	100.0	100.0	100.0	100.0	100.0	100.0	100.0	100.0	100.0
กำลังแรงงานรวม	70.2	79.1	61.9	69.7	77.6	62.5	70.6	80.3	61.4
กำลังแรงงานปัจจุบัน	70.0	78.8	61.7	69.6	77.4	62.4	70.3	80.0	61.2
-ผู้มีงานทำ	69.6	78.2	61.5	69.1	76.8	62.2	69.9	79.5	60.9
ทำงาน	69.2	77.7	61.2	68.8	76.4	61.9	69.4	78.8	60.5
มีงานประจำแต่ไม่ได้ทำงาน	0.4	0.5	0.3	0.3	0.4	0.2	0.5	0.6	0.4
-ผู้ว่างงาน	0.4	0.6	0.3	0.5	0.7	0.3	0.4	0.5	0.3
หางานทำ	0.1	0.1	0.1	0.1	0.2	0.1	0.1	0.1	0.1
ไม่หางานทำแต่พร้อมที่จะทำงาน	0.3	0.5	0.2	0.4	0.5	0.2	0.3	0.4	0.2
กำลังแรงงานที่รอฤดูกาล	0.2	0.2	0.1	0.1	0.1	0.1	0.2	0.3	0.2
ไม่อยู่ในกำลังแรงงานอายุ 15 ปีขึ้นไป	29.8	21.0	38.1	30.3	22.4	37.5	29.4	19.7	38.7
ทำงานบ้าน	8.9	0.7	16.7	8.8	0.8	16.1	9.1	0.6	17.1
เรียนหนังสือ	8.1	8.0	8.3	8.8	8.9	8.7	7.6	7.2	7.9
ยังเด็ก ขรา/ไม่สามารถทำงานได้	9.8	8.7	10.8	8.7	7.7	9.7	10.7	9.5	11.8
อื่น ๆ	3.0	3.6	2.4	4.0	5.0	3.0	2.1	2.4	1.9

ตาราง ข จำนวนและอัตราร้อยละของประชากร จำแนกตามสถานภาพแรงงาน เพศ ภาคและเขตการปกครอง

สถานภาพแรงงาน และเพศ	ทั่วราชอาณาจักร			กรุงเทพ- มหานคร	กลาง			เหนือ			ตะวันออกเฉียงเหนือ			ใต้		
	รวม	ในเขตฯ	นอกเขตฯ		รวม	ในเขตฯ	นอกเขตฯ	รวม	ในเขตฯ	นอกเขตฯ	รวม	ในเขตฯ	นอกเขตฯ	รวม	ในเขตฯ	นอกเขตฯ
จำนวน ( '000)																
ยอดรวม	54,992.9	24,964.3	30,028.5	7,453.3	16,079.0	7,422.5	8,656.5	9,474.0	3,321.3	6,152.7	14,826.1	4,344.3	10,481.7	7,160.6	2,422.9	4,737.7
ผู้อยู่ในกำลังแรงงาน	38,597.6	17,405.7	21,191.8	5,283.4	11,643.3	5,345.8	6,297.5	6,542.8	2,226.1	4,316.7	9,970.8	2,839.8	7,131.1	5,157.2	1,710.6	3,446.6
ผู้อยู่ไม่อยู่ในกำลังแรงงานอายุ 15 ปีขึ้นไป	16,395.3	7,558.6	8,836.7	2,169.9	4,435.7	2,076.7	2,359.0	2,931.1	1,095.2	1,836.0	4,855.2	1,504.6	3,350.6	2,003.4	712.3	1,291.1
ชาย	26,596.6	11,954.9	14,641.7	3,583.3	7,810.7	3,573.5	4,237.3	4,574.8	1,571.9	3,002.9	7,133.4	2,068.7	5,064.7	3,494.3	1,157.5	2,336.8
ผู้อยู่ในกำลังแรงงาน	21,024.3	9,272.8	11,751.5	2,781.8	6,337.8	2,882.3	3,455.4	3,545.6	1,156.1	2,389.5	5,489.1	1,528.5	3,960.6	2,870.0	924.1	1,945.9
ผู้อยู่ไม่อยู่ในกำลังแรงงานอายุ 15 ปีขึ้นไป	5,572.3	2,682.1	2,890.2	801.5	1,473.0	691.1	781.8	1,029.2	415.8	613.4	1,644.3	540.2	1,104.1	624.3	233.4	390.9
หญิง	28,396.3	13,009.5	15,386.8	3,870.0	8,268.3	3,849.1	4,419.2	4,899.2	1,749.4	3,149.8	7,692.6	2,275.6	5,417.0	3,666.2	1,265.4	2,400.8
ผู้อยู่ในกำลังแรงงาน	17,573.3	8,133.0	9,440.3	2,501.6	5,305.5	2,463.5	2,842.0	2,997.3	1,070.1	1,927.2	4,481.7	1,311.3	3,170.5	2,287.2	786.5	1,500.6
ผู้อยู่ไม่อยู่ในกำลังแรงงานอายุ 15 ปีขึ้นไป	10,823.0	4,876.5	5,946.5	1,368.4	2,962.8	1,385.6	1,577.2	1,901.9	679.3	1,222.6	3,210.9	964.4	2,246.5	1,379.1	478.9	900.2
ร้อยละ																
ยอดรวม	100.0	100.0	100.0	100.0	100.0	100.0	100.0	100.0	100.0	100.0	100.0	100.0	100.0	100.0	100.0	100.0
ผู้อยู่ในกำลังแรงงาน	70.2	69.7	70.6	70.9	72.4	72.0	72.8	69.1	67.0	70.2	67.3	65.4	68.0	72.0	70.6	72.8
ผู้อยู่ไม่อยู่ในกำลังแรงงานอายุ 15 ปีขึ้นไป	29.8	30.3	29.4	29.1	27.6	28.0	27.3	30.9	33.0	29.8	32.8	34.6	32.0	28.0	29.4	27.3
ชาย	100.0	100.0	100.0	100.0	100.0	100.0	100.0	100.0	100.0	100.0	100.0	100.0	100.0	100.0	100.0	100.0
ผู้อยู่ในกำลังแรงงาน	79.1	77.6	80.3	77.6	81.1	80.7	81.6	77.5	73.6	79.6	77.0	73.9	78.2	82.1	79.8	83.3
ผู้อยู่ไม่อยู่ในกำลังแรงงานอายุ 15 ปีขึ้นไป	21.0	22.4	19.7	22.4	18.9	19.3	18.5	22.5	26.5	20.4	23.1	26.1	21.8	17.9	20.2	16.7
หญิง	100.0	100.0	100.0	100.0	100.0	100.0	100.0	100.0	100.0	100.0	100.0	100.0	100.0	100.0	100.0	100.0
ผู้อยู่ในกำลังแรงงาน	61.9	62.5	61.4	64.6	64.2	64.0	64.3	61.2	61.2	61.2	58.3	57.6	58.5	62.4	62.2	62.5
ผู้อยู่ไม่อยู่ในกำลังแรงงานอายุ 15 ปีขึ้นไป	38.1	37.5	38.7	35.4	35.8	36.0	35.7	38.8	38.8	38.8	41.7	42.4	41.5	37.6	37.8	37.5

2. การมีส่วนร่วมในกำลังแรงงาน

ตาราง ค แสดงอัตราการมีส่วนร่วมในกำลังแรงงาน หรือร้อยละของประชากรที่อยู่ในกำลังแรงงานรวม (รวมกำลังแรงงานที่รอฤดูกาลด้วย) ต่อประชากรที่มีอายุ 15 ปีขึ้นไปทั้งหมด พบว่าการมี

ส่วนร่วมในกำลังแรงงานของประชากรร้อยละ 70.2 โดยผู้ที่อยู่นอกเขตเทศบาลมีอัตราการมีส่วนร่วมในกำลังแรงงานมากกว่าผู้ที่อยู่ในเขตเทศบาลคือร้อยละ 70.6 และร้อยละ 69.7 ตามลำดับ

ตาราง ค อัตราการมีส่วนร่วมในกำลังแรงงาน จำแนกตามหมวดอายุ เพศ ภาค และเขตการปกครอง

(หน่วยเป็นร้อยละ)																
หมวดอายุ (ปี)	ทั่วราชอาณาจักร			กรุงเทพ- มหานคร	ภาคกลาง			ภาคเหนือ			ภาคตะวันออกเฉียงเหนือ			ภาคใต้		
	และเพศ	รวม	ในเขต เทศบาล		นอกเขต เทศบาล	รวม	ในเขต เทศบาล	นอกเขต เทศบาล	รวม	ในเขต เทศบาล	นอกเขต เทศบาล	รวม	ในเขต เทศบาล	นอกเขต เทศบาล	รวม	ในเขต เทศบาล
ยอดรวม	70.2	69.7	70.6	70.9	72.4	72.0	72.8	69.1	67.0	70.2	67.3	65.4	68.0	72.0	70.6	72.8
15-19	20.2	16.7	22.6	16.4	20.3	18.0	22.1	19.5	14.1	22.4	18.9	14.8	20.7	25.8	21.4	28.0
20-24	66.1	61.4	70.1	57.9	70.5	69.3	71.6	63.9	55.1	68.9	63.5	55.6	66.8	72.0	65.7	75.3
25-29	86.5	87.5	85.5	88.0	88.9	88.5	89.3	84.8	84.5	84.9	83.8	86.9	82.5	84.1	85.5	83.3
30-34	89.3	90.5	88.0	92.8	89.7	89.3	90.1	89.5	89.6	89.5	85.1	88.1	83.9	88.7	89.0	88.6
35-39	90.5	90.5	90.6	90.7	91.0	90.3	91.6	91.9	92.1	91.8	89.1	89.3	89.0	90.3	90.5	90.2
40-49	89.2	88.6	89.6	87.4	89.0	88.6	89.3	91.0	90.4	91.3	88.7	88.6	88.8	90.3	90.4	90.3
50-59	81.4	78.6	83.5	72.6	79.8	78.6	80.7	84.3	83.6	84.7	83.7	81.0	84.9	82.8	81.6	83.4
60 ขึ้นไป	37.1	31.9	40.8	20.8	35.5	32.6	37.7	39.5	36.4	41.1	40.3	36.8	41.8	40.9	36.4	43.1
ชาย	79.1	77.6	80.3	77.6	81.1	80.7	81.6	77.5	73.6	79.6	77.0	73.9	78.2	82.1	79.8	83.3
15-19	27.1	21.1	31.1	21.0	26.3	22.0	29.6	25.1	16.2	29.7	26.2	19.2	29.1	36.4	29.0	39.9
20-24	74.7	66.7	81.7	58.0	78.6	77.7	79.3	75.4	58.6	84.6	74.8	64.9	78.9	82.8	73.5	87.5
25-29	93.6	92.1	95.1	88.3	95.7	95.5	96.0	94.6	90.6	96.8	92.8	92.6	92.8	95.3	95.6	95.2
30-34	96.3	96.7	95.9	96.5	97.3	97.1	97.6	97.4	96.9	97.7	93.3	96.1	92.1	96.2	95.9	96.3
35-39	96.7	97.1	96.3	97.5	97.3	97.7	97.0	95.9	95.6	96.1	94.9	94.8	94.9	98.2	98.8	97.9
40-49	96.4	96.2	96.6	96.2	96.6	96.6	96.5	95.6	95.0	95.9	96.0	95.4	96.2	98.0	97.4	98.3
50-59	92.2	89.7	94.0	85.4	91.2	90.1	92.1	93.8	92.4	94.6	94.3	91.2	95.5	92.7	92.9	92.5
60 ขึ้นไป	48.8	41.6	53.8	28.3	45.2	40.9	48.5	51.1	46.3	53.5	54.2	49.3	56.2	53.7	47.5	56.6
หญิง	61.9	62.5	61.4	64.6	64.2	64.0	64.3	61.2	61.2	61.2	58.3	57.6	58.5	62.4	62.2	62.5
15-19	13.1	12.4	13.6	11.8	14.1	14.0	14.3	13.8	12.0	14.8	11.5	10.3	12.0	14.9	14.0	15.3
20-24	57.3	56.3	58.1	57.9	62.3	61.1	63.4	52.2	51.7	52.4	52.2	46.6	54.6	61.0	58.3	62.5
25-29	79.4	83.0	75.3	87.7	81.7	81.5	81.9	74.5	78.4	72.3	74.8	81.3	72.0	72.4	75.6	70.7
30-34	82.3	84.5	80.0	89.3	82.1	81.7	82.5	81.5	82.3	81.0	77.0	80.2	75.6	81.0	82.1	80.4
35-39	84.6	84.2	85.0	84.2	84.7	83.0	86.2	88.1	88.9	87.6	83.8	84.3	83.6	82.6	82.7	82.6
40-49	82.4	81.6	83.1	78.8	81.8	81.1	82.3	86.8	86.4	87.0	82.1	82.5	81.9	83.0	83.9	82.5
50-59	71.6	68.6	73.8	60.9	69.5	68.5	70.4	75.7	75.9	75.6	74.0	71.8	74.9	73.6	71.5	74.7
60 ขึ้นไป	27.5	24.1	30.0	14.9	27.8	26.2	29.1	29.5	28.1	30.3	28.7	26.4	29.7	30.6	27.7	32.0



## แผนภูมิ 2 อัตราการมีส่วนร่วมในกำลังแรงงาน จำแนกตามหมวดอายุ (ปี)

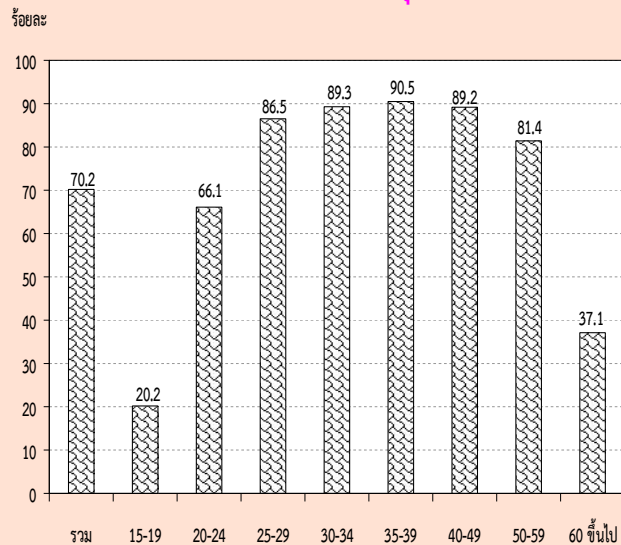

เมื่อพิจารณาตามหมวดอายุพบว่า การมีส่วนร่วมในกำลังแรงงานมีอัตราสูงเกือบทุกหมวดอายุ ยกเว้นเพียงหมวดอายุ 15-19 ปี ซึ่งเป็นหมวดอายุที่อยู่ในวัยเรียนแต่ก็ยังมีโอกาสเป็นผู้มีส่วนร่วมในกำลังแรงงานในฐานะช่วยธุรกิจของครัวเรือนได้ โดยเฉพาะผู้ที่อาศัยอยู่นอกเขตเทศบาลที่ครัวเรือนส่วนใหญ่ประกอบกิจกรรมทางการเกษตร จึงพบว่ามีส่วนร่วมในกำลังแรงงานสูงกว่าผู้ที่อาศัยอยู่ในเขตเทศบาล ซึ่งส่วนใหญ่กำลังเรียนหนังสืออยู่เพียงอย่างเดียว

เมื่อพิจารณาระหว่างเพศพบว่า ชายมีส่วนร่วมในกำลังแรงงานมากกว่าหญิง (ร้อยละ 79.1 และร้อยละ 61.9 ตามลำดับ) นอกจากนี้ ในเขตเทศบาลและนอกเขตเทศบาล รวมทั้งภาคต่างๆ มีลักษณะเช่นเดียวกัน

จากตาราง ข เมื่อพิจารณาอัตราการมีส่วนร่วมในกำลังแรงงานกับสถานภาพสมรส พบว่า ผู้ที่มีสถานภาพหย่า มีส่วนร่วมในกำลังแรงงานสูงสุด คือร้อยละ 80.5 ชายที่มีสถานภาพสมรส และหญิงที่มีสถานภาพการหย่า มีส่วนร่วมในกำลังแรงงานสูงสุด คือร้อยละ 87.4 และร้อยละ 76.4 ตามลำดับ เมื่อพิจารณาตามเขตการปกครองพบว่า ในเขตเทศบาลผู้ที่มีสถานภาพการหย่า มีส่วนร่วมในกำลังแรงงานสูงสุดคือร้อยละ 81.6 ชายที่หย่า ร้อยละ 86.2 และหญิงที่หย่าร้อยละ 78.7 และนอกเขตเทศบาลผู้ที่แยกกันอยู่ มีส่วนร่วมในกำลังแรงงานสูงสุดคือร้อยละ 80.1 ชายที่สมรสร้อยละ 88.6 และหญิงที่แยกกันอยู่ร้อยละ 75.4 (ไม่นับรวมกำลังแรงงานที่เคยสมรสแต่ไม่ทราบสถานภาพ ซึ่งมีอยู่เพียงเล็กน้อยของกำลังแรงงานทั้งหมด)

## ตาราง ข อัตราการมีส่วนร่วมในกำลังแรงงาน จำแนกตามสถานภาพสมรส เพศ และเขตการปกครอง

(หน่วยเป็นร้อยละ)							
เขตการปกครอง และเพศ	สถานภาพสมรส						
	รวม	โสด	สมรส	หม้าย	หย่า	แยกกันอยู่	เคยสมรสแต่ไม่ทราบ สถานภาพ
ยอดรวม	70.2	59.4	78.6	33.0	80.5	79.0	64.1
ชาย	79.1	64.8	87.4	37.5	86.8	85.3	40.4
หญิง	61.9	52.6	70.0	31.9	76.4	74.6	68.8
ในเขตเทศบาล	69.7	62.6	77.2	32.6	81.6	77.8	52.0
ชาย	77.6	65.6	85.8	35.2	86.2	84.6	28.3
หญิง	62.5	59.2	68.8	31.9	78.7	73.7	61.7
นอกเขตเทศบาล	70.6	55.7	79.5	33.4	79.4	80.1	75.2
ชาย	80.3	64.0	88.6	38.9	87.4	85.8	100.0
หญิง	61.4	43.7	70.8	31.9	74.0	75.4	73.8

เมื่อพิจารณาอัตราการมีส่วนร่วมในกำลังแรงงาน กับระดับการศึกษาที่สำเร็จ จากตาราง ง พบว่า ผู้ที่เข้าสู่กำลังแรงงานส่วนใหญ่สำเร็จการศึกษาในระดับอุดมศึกษา ประถมศึกษา และมัธยมศึกษาตอนปลาย ส่วนผู้ที่สำเร็จการศึกษาระดับต่ำกว่าประถมศึกษา และระดับมัธยมศึกษาตอนต้นมีส่วนร่วมในกำลังแรงงานน้อยกว่า เนื่องจากกำลังแรงงานในส่วนนี้มีโอกาสศึกษาต่อมากกว่าระดับการศึกษาอื่นๆ

ส่วนผู้ที่อาศัยอยู่นอกเขตเทศบาลมีอัตราการมีส่วนร่วมในกำลังแรงงานมากกว่าผู้ที่อาศัยอยู่ในเขตเทศบาลเกือบทุกระดับการศึกษา ยกเว้นผู้ที่ไม่มีการศึกษา และมัธยมศึกษาตอนปลายสายอาชีพศึกษา ที่ในเขตเทศบาลมีอัตราการมีส่วนร่วมในกำลังแรงงานมากกว่านอกเขตเทศบาล

แผนภูมิ 3 อัตราการมีส่วนร่วมในกำลังแรงงาน จำแนกตามระดับการศึกษาที่สำเร็จ

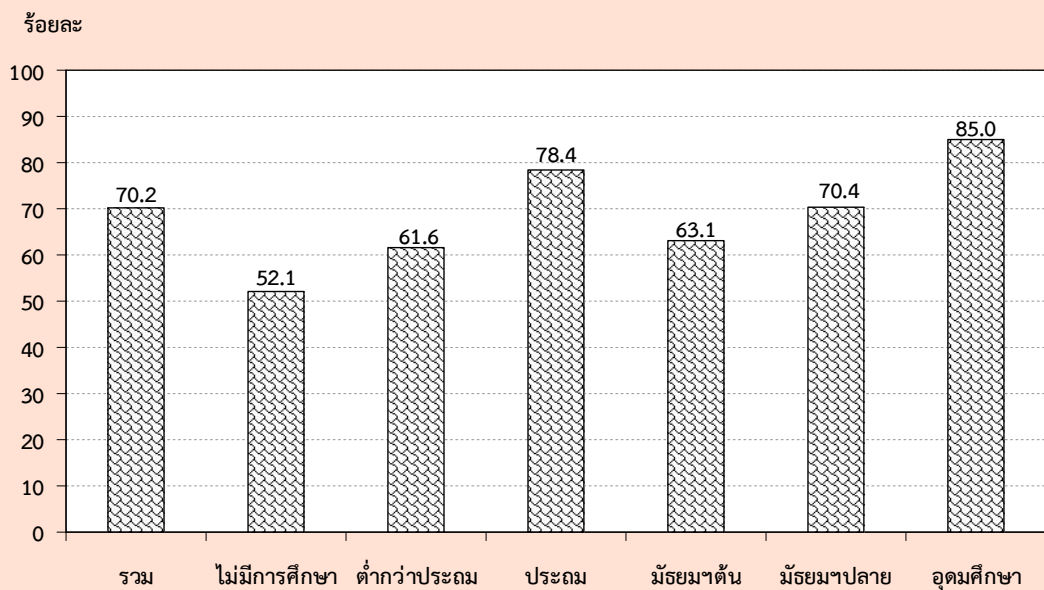

ตาราง ง อัตราการมีส่วนร่วมในกำลังแรงงาน จำแนกตามระดับการศึกษาที่สำเร็จ เพศ และเขตการปกครอง

(หน่วยเป็นร้อยละ)

เขตการปกครอง และเพศ	ระดับการศึกษาที่สำเร็จ												
	รวม	ไม่มี การศึกษา	ต่ำกว่า ประถม ศึกษา	ประถม ศึกษา	มัธยม ศึกษา ตอนต้น	มัธยมศึกษาตอนปลาย			อุดมศึกษา			อื่น ๆ <sup>1/</sup>	ไม่ทราบ
						สาย สามัญ	สาย อาชีพ ศึกษา	สาย วิชาการ ศึกษา	สาย วิชาการ	สาย วิชาชีพ	สาย วิชาการ ศึกษา		
ยอดรวม	70.2	52.1	61.6	78.4	63.1	69.7	72.7	47.6	86.2	85.3	76.6	94.1	77.2
ชาย	79.1	68.5	73.6	85.8	72.5	77.9	79.4	46.5	89.0	92.2	72.5	97.7	81.0
หญิง	61.9	42.7	52.2	70.6	52.6	61.1	63.9	49.9	84.1	76.7	78.6	89.9	72.5
ในเขตเทศบาล	69.7	53.4	57.6	76.3	63.0	64.5	73.2	35.4	85.4	83.3	70.3	93.4	73.0
ชาย	77.6	70.7	70.3	84.6	71.0	71.0	80.0	24.9	87.5	90.8	68.1	98.2	72.5
หญิง	62.5	43.3	48.5	67.9	54.4	57.5	64.9	56.4	83.8	74.2	71.5	88.2	73.7
นอกเขตเทศบาล	70.6	51.3	63.7	79.7	63.2	75.7	71.9	52.1	88.6	87.9	84.3	94.4	83.7
ชาย	80.3	67.1	75.2	86.5	73.6	85.8	78.5	54.4	93.5	94.0	78.1	97.4	92.7
หญิง	61.4	42.3	54.3	72.2	51.2	65.1	62.3	47.3	85.1	80.1	87.3	90.9	70.4

1/ รวมอาชีวศึกษาระยะสั้น

### 3. กำลังแรงงานที่เป็นผู้มีงานทำ

#### 3.1 สถานภาพการทำงาน

ในจำนวนผู้มีงานทำทั้งสิ้นประมาณ 38.3 ล้านคนนั้น ส่วนใหญ่ทำงานในฐานะลูกจ้างร้อยละ 46.8 ในจำนวนนี้ประมาณ 4 ใน 5 เป็นลูกจ้างเอกชน รองลงมาคือ ทำงานส่วนตัวโดยไม่มีลูกจ้างร้อยละ 32.0 ช่วยธุรกิจในครัวเรือนโดยไม่ได้รับค่าจ้างร้อยละ 18.2 นายจ้างร้อยละ 3.0 ส่วนการรวมกลุ่มมีเพียงร้อยละ 0.1 ของผู้มีงานทำทั้งหมด

แผนภูมิ 4 ร้อยละของผู้มีงานทำ จำแนกตามสถานภาพการทำงาน

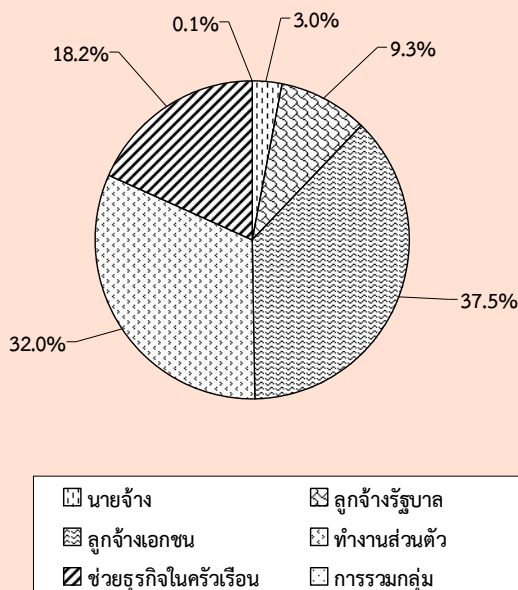

สถานภาพการทำงานของผู้มีงานทำทั้งในเขตเทศบาลและนอกเขตเทศบาลมีลักษณะเช่นเดียวกับภาพรวมคือ ในเขตเทศบาลส่วนใหญ่ทำงานในฐานะลูกจ้างมากถึงร้อยละ 57.7 ในจำนวนนี้เป็นลูกจ้างเอกชนร้อยละ 46.3 และลูกจ้างรัฐบาลร้อยละ 11.4 รองลงมาคือทำงานส่วนตัวโดยไม่มีลูกจ้างร้อยละ 26.1 ในขณะที่นอกเขตเทศบาลผู้มีงานทำส่วนใหญ่ทำงานในฐานะลูกจ้างร้อยละ 37.7 (ลูกจ้างเอกชนร้อยละ 30.2 และลูกจ้างรัฐบาลร้อยละ 7.5) รองลงมาคือประกอบธุรกิจส่วนตัวโดยไม่มีลูกจ้างร้อยละ 36.8 ส่วนผู้ที่ทำงานช่วยธุรกิจในครัวเรือนโดยไม่ได้รับค่าจ้างนั้นในเขตเทศบาลมีสัดส่วน

ค่อนข้างต่ำเมื่อเทียบกับนอกเขตเทศบาล คือร้อยละ 12.3 เทียบกับร้อยละ 23.0 ทั้งนี้เนื่องมาจากความแตกต่างของสภาพทางเศรษฐกิจและสังคม (ตาราง จ)

เมื่อพิจารณาเป็นรายภาค พบว่า ผู้มีงานทำเกือบทุกภาค ส่วนใหญ่ทำงานในฐานะลูกจ้าง รองลงมาคือ ประกอบธุรกิจส่วนตัวโดยไม่มีลูกจ้าง ยกเว้นภาคเหนือและภาคตะวันออกเฉียงเหนือ ที่ส่วนใหญ่ประกอบธุรกิจส่วนตัวโดยไม่มีลูกจ้าง (ตาราง จ)

#### 3.2 อุตสาหกรรม

เมื่อพิจารณาอุตสาหกรรมหรือประเภทกิจการของสถานที่ที่ผู้มีงานทำทำอยู่นั้น จากตาราง จ พบว่ามีผู้ทำงานในภาคเกษตรกรรมร้อยละ 34.1 และนอกภาคเกษตรกรรมร้อยละ 65.9 โดยส่วนใหญ่ทำงานในสาขาการผลิตร้อยละ 16.9 รองลงมาคือ สาขาการขนส่ง การขายปลีก การซ่อมแซมยานยนต์ รถจักรยานยนต์ ร้อยละ 15.9 สาขาที่พักแรมและการบริการด้านอาหารร้อยละ 6.7 สาขาการก่อสร้างร้อยละ 5.6 สาขาการบริหารราชการ และการป้องกันประเทศ รวมทั้งการประกันสังคมภาคบังคับ ร้อยละ 4.2 สาขาการขนส่งและสถานที่เก็บสินค้า ร้อยละ 3.2 และการศึกษาร้อยละ 3.1 ที่เหลือกระจายอยู่ในสาขาอื่น ๆ

สำหรับในเขตเทศบาลผู้มีงานทำส่วนใหญ่ทำงานนอกภาคเกษตรกรรมคือร้อยละ 86.1 โดยทำงานในสาขาการขนส่ง การขายปลีกฯ มากที่สุดร้อยละ 21.0 รองลงมาคือ สาขาการผลิตร้อยละ 20.2 สาขาที่พักแรมและการบริการด้านอาหารร้อยละ 9.8 ในขณะที่นอกเขตเทศบาลผู้มีงานทำส่วนใหญ่ทำงานในภาคเกษตรกรรม ร้อยละ 50.6

เมื่อพิจารณาเป็นรายภาค พบว่า กรุงเทพมหานครซึ่งมีลักษณะความเป็นเมืองสูงมีการทำงานนอกภาคเกษตรกรรมสูงที่สุดถึงร้อยละ 99.2 รองลงมาคือ ภาคกลางร้อยละ 80.6 ภาคใต้ร้อยละ 57.2 ภาคเหนือร้อยละ 51.4 และภาคตะวันออกเฉียงเหนือร้อยละ 45.2 ตามลำดับ

### 3.3 อาชีพ

ผู้มีงานทำส่วนใหญ่ทำงานเป็นผู้ปฏิบัติงานที่มีฝีมือในด้านการเกษตรและการประมงมากที่สุด คือ ร้อยละ 31.7 รองลงมาเป็นผู้ประกอบอาชีพพนักงานบริการและพนักงานในร้านค้าและตลาดร้อยละ 18.9 ผู้ประกอบอาชีพผู้ปฏิบัติงานด้านความสามารถทางฝีมือและธุรกิจการค้าที่เกี่ยวข้องร้อยละ 11.7 ผู้ประกอบอาชีพขั้นพื้นฐานต่างๆ ในด้านการขายและการให้บริการร้อยละ 10.1 นอกนั้นประกอบอาชีพอื่น ๆ (ตาราง ข)

ประเภทหรือชนิดของงานที่ผู้มีงานทำในเขตเทศบาลส่วนใหญ่ทำอยู่คือ พนักงานบริการและพนักงานในร้านค้าและตลาดร้อยละ 25.6 รองลงมาคือ ผู้ปฏิบัติงานที่มีฝีมือในด้านการเกษตรและการประมงร้อยละ 13.0 ผู้ปฏิบัติงานด้านความสามารถทางฝีมือและธุรกิจการค้าที่เกี่ยวข้องร้อยละ 12.7 ผู้ปฏิบัติการโรงงานและเครื่องจักรและผู้ปฏิบัติงานด้านการประกอบร้อยละ 11.7 ส่วนผู้มีงานทำที่อยู่นอกเขตเทศบาลนั้นส่วนใหญ่เป็นผู้ปฏิบัติงานที่มีฝีมือในด้านการเกษตรและการประมงถึงร้อยละ 47.2 รองลงมาเป็นพนักงานบริการและพนักงานในร้านค้าและตลาดร้อยละ 13.4 และผู้ปฏิบัติงานด้านความสามารถทางฝีมือและธุรกิจการค้าที่เกี่ยวข้องร้อยละ 10.8

เมื่อพิจารณาเป็นรายภาคพบว่า ผู้มีงานทำเกือบทุกภาคส่วนใหญ่ประกอบอาชีพด้านการเกษตรและการประมง โดยเฉพาะภาคตะวันออกเฉียงเหนือเป็นผู้ปฏิบัติงานที่มีฝีมือในด้านการเกษตรและการประมงมากที่สุดร้อยละ 52.6 รองลงมาเป็นภาคเหนือร้อยละ 44.6 ภาคใต้ร้อยละ 40.7 และภาคกลางร้อยละ 16.8 สำหรับกรุงเทพมหานคร ส่วนใหญ่ประกอบอาชีพพนักงานบริการและพนักงานในร้านค้าและตลาดมากที่สุดร้อยละ 24.8 รองลงมาคือ ผู้ปฏิบัติการโรงงานและเครื่องจักรและผู้ปฏิบัติงานด้านการประกอบร้อยละ 13.7 ผู้ประกอบวิชาชีพด้านต่างๆ ร้อยละ 12.4 ผู้ปฏิบัติงานด้านความสามารถทางฝีมือและธุรกิจการค้าที่เกี่ยวข้อง ร้อยละ 11.1 ผู้ประกอบวิชาชีพด้านเทคนิคสาขาต่าง ๆ และอาชีพที่เกี่ยวข้องร้อยละ 10.3 และอาชีพขั้นพื้นฐานต่างๆ

ในด้านการขายและการให้บริการคือร้อยละ 9.5 ที่เหลือประกอบอาชีพอื่นๆ

### 3.4 การศึกษา

สำหรับระดับการศึกษาที่สำเร็จของผู้มีงานทำ (ตาราง ข) พบว่า ผู้มีงานทำส่วนใหญ่สำเร็จการศึกษาไม่เกินระดับประถมศึกษาและไม่มีการศึกษา สูงถึงร้อยละ 47.9 ระดับมัธยมศึกษาร้อยละ 31.5 และระดับอุดมศึกษาร้อยละ 19.9 ที่เหลือเป็นการศึกษาอื่นๆ

ผู้ที่มีการทำในเขตเทศบาลส่วนใหญ่สำเร็จการศึกษาสูงกว่าระดับประถมศึกษา (ระดับมัธยมศึกษาและระดับอุดมศึกษา) มากกว่านอกเขตเทศบาล (ร้อยละ 62.6 และร้อยละ 42.2 ตามลำดับ) กล่าวคือ ในเขตเทศบาลมีผู้สำเร็จการศึกษาไม่เกินระดับประถมศึกษาและไม่มีการศึกษาเพียงร้อยละ 36.8 ระดับมัธยมศึกษาร้อยละ 33.1 และระดับอุดมศึกษาร้อยละ 29.5 ขณะที่นอกเขตเทศบาลมีผู้สำเร็จการศึกษาไม่เกินระดับประถมศึกษาและไม่มีการศึกษาถึงร้อยละ 57.3 และมีผู้สำเร็จการศึกษาระดับมัธยมศึกษาและระดับอุดมศึกษาร้อยละ 30.2 และร้อยละ 12.0 ตามลำดับ

เมื่อเปรียบเทียบระหว่างภาคพบว่า ผู้มีงานทำ ทุกภาค ส่วนใหญ่สำเร็จการศึกษาไม่เกินระดับประถมศึกษาและไม่มีการศึกษาซึ่งอยู่ในภาคตะวันออกเฉียงเหนือมากที่สุดคือร้อยละ 60.7 รองลงมาเป็นภาคเหนือร้อยละ 58.7 ภาคใต้ร้อยละ 46.8 และภาคกลางร้อยละ 41.2 ส่วนผู้ที่สำเร็จการศึกษาระดับมัธยมศึกษาที่มีมากที่สุดในภาคกลางร้อยละ 36.2 รองลงมาคือ ภาคใต้ร้อยละ 33.3 ภาคตะวันออกเฉียงเหนือร้อยละ 27.8 และภาคเหนือร้อยละ 27.3 ตามลำดับ ผู้ที่สำเร็จการศึกษาสูงกว่าระดับมัศึกษามีมากที่สุดในภาคกลางร้อยละ 21.3 รองลงมาคือ ภาคใต้ ภาคเหนือ และภาคตะวันออกเฉียงเหนือร้อยละ 18.9, 13.8 และ 11.5 ตามลำดับ สำหรับกรุงเทพมหานครมีลักษณะเช่นเดียวกับในเขตเทศบาล กล่าวคือ ผู้มีงานทำส่วนใหญ่สำเร็จการศึกษาสูงกว่าระดับประถมศึกษาประมาณร้อยละ 72.5 โดยเฉพาะผู้ที่สำเร็จการศึกษาระดับอุดมศึกษามีถึงร้อยละ 41.3

ตาราง จ จำนวนและอัตราร้อยละของผู้มีงานทำ จำแนกตามสถานภาพทำงาน ภาคและเขตการปกครอง

สถานภาพทำงาน	ทั่วราชอาณาจักร			กรุงเทพ- มหานคร	ภาคกลาง			ภาคเหนือ			ภาคตะวันออกเฉียงเหนือ			ภาคใต้		
	รวม	ในเขตฯ	นอกเขตฯ		รวม	ในเขตฯ	นอกเขตฯ	รวม	ในเขตฯ	นอกเขตฯ	รวม	ในเขตฯ	นอกเขตฯ	รวม	ในเขตฯ	นอกเขตฯ
จำนวน ('000)																
ยอดรวม	38,262.1	17,260.7	21,001.4	5,244.7	11,556.1	5,308.6	6,247.5	6,485.5	2,205.2	4,280.2	9,875.4	2,812.4	7,063.0	5,100.4	1,689.7	3,410.7
นายจ้าง	1,150.3	667.8	482.5	273.5	345.9	160.7	185.3	133.9	76.1	57.8	167.2	70.6	96.7	229.7	87.0	142.7
ลูกจ้างรัฐบาล	3,541.8	1,964.2	1,577.5	489.0	966.2	500.0	466.3	608.7	302.3	306.4	978.8	441.8	537.0	499.1	231.3	267.8
ลูกจ้างเอกชน	14,329.0	7,992.3	6,336.8	3,152.5	5,892.0	2,907.3	2,984.7	1,659.2	703.4	955.9	1,906.2	575.6	1,330.6	1,719.2	653.5	1,065.6
ทำงานส่วนตัว	12,241.2	4,508.5	7,732.8	1,030.4	2,855.1	1,195.5	1,659.6	2,458.7	730.0	1,728.7	4,151.8	1,066.7	3,085.1	1,745.2	485.9	1,259.4
ช่วยธุรกิจในครัวเรือน	6,946.0	2,116.5	4,829.5	299.4	1,491.6	542.2	949.4	1,622.7	392.8	1,229.9	2,629.0	650.5	1,978.5	903.4	231.6	671.7
การรวมกลุ่ม	53.8	11.4	42.4	-	5.3	3.1	2.3	2.2	0.7	1.5	42.4	7.3	35.1	3.8	0.4	3.5
ร้อยละ																
ยอดรวม	100.0	100.0	100.0	100.0	100.0	100.0	100.0	100.0	100.0	100.0	100.0	100.0	100.0	100.0	100.0	100.0
นายจ้าง	3.0	3.9	2.3	5.2	3.0	3.0	3.0	2.1	3.5	1.4	1.7	2.5	1.4	4.5	5.2	4.2
ลูกจ้างรัฐบาล	9.3	11.4	7.5	9.3	8.4	9.4	7.5	9.4	13.7	7.2	9.9	15.7	7.6	9.8	13.7	7.9
ลูกจ้างเอกชน	37.5	46.3	30.2	60.1	51.0	54.8	47.8	25.6	31.9	22.3	19.3	20.5	18.8	33.7	38.7	31.2
ทำงานส่วนตัว	32.0	26.1	36.8	19.7	24.7	22.5	26.6	37.9	33.1	40.4	42.0	37.9	43.7	34.2	28.8	36.9
ช่วยธุรกิจในครัวเรือน	18.2	12.3	23.0	5.7	12.9	10.2	15.2	25.0	17.8	28.7	26.6	23.1	28.0	17.7	13.7	19.7
การรวมกลุ่ม	0.1	0.1	0.2	-	0.1	0.1	0.0	0.0	0.0	0.0	0.4	0.3	0.5	0.1	0.0	0.1

ตาราง ๑ จำนวนและอัตราร้อยละของพนักงานทำ จำแนกตามหมวดอุตสาหกรรม ภาค และเขตการปกครอง

อุตสาหกรรม	ทั่วราชอาณาจักร			กรุงเทพ-มหานคร	ภาคกลาง			ภาคเหนือ			ภาคตะวันออกเฉียงเหนือ			ภาคใต้		
	รวม	ในเขตฯ	นอกเขตฯ		รวม	ในเขตฯ	นอกเขตฯ	รวม	ในเขตฯ	นอกเขตฯ	รวม	ในเขตฯ	นอกเขตฯ	รวม	ในเขตฯ	นอกเขตฯ
จำนวน ( ' 000)																
ยอดรวม	38,262.1	17,260.7	21,001.4	5,244.7	11,556.1	5,308.6	6,247.5	6,485.4	2,205.2	4,280.3	9,875.4	2,812.4	7,063.0	5,100.4	1,689.7	3,410.7
ภาคเกษตรกรรม	13,036.5	2,404.7	10,631.9	42.4	2,243.3	427.4	1,815.9	3,152.9	582.3	2,570.6	5,415.3	1,046.2	4,369.1	2,182.6	306.3	1,876.3
เกษตรกรรม การป่าไม้ และการประมง	13,036.5	2,404.7	10,631.9	42.4	2,243.3	427.4	1,815.9	3,152.9	582.3	2,570.6	5,415.3	1,046.2	4,369.1	2,182.6	306.3	1,876.3
นอกภาคเกษตรกรรม	25,225.5	14,856.0	10,369.6	5,202.3	9,312.8	4,881.2	4,431.6	3,332.5	1,622.9	1,709.7	4,460.0	1,766.2	2,693.9	2,917.9	1,383.4	1,534.5
การทำเหมืองแร่ และเหมืองหิน	65.9	35.3	30.6	3.4	18.4	14.9	3.5	12.9	3.6	9.4	15.5	7.3	8.2	15.6	6.1	9.6
การผลิต	6,474.0	3,482.5	2,991.5	1,090.8	3,553.8	1,730.3	1,823.5	650.5	289.3	361.2	763.3	212.6	550.7	415.7	159.6	256.1
ไฟฟ้า ก๊าซ ไอน้ำ และระบบปรับอากาศ	135.5	81.2	54.3	25.2	43.3	21.2	22.1	22.7	10.5	12.1	28.6	15.3	13.3	15.6	8.9	6.7
การจัดหาน้ำ การจัดการ และการบำบัดน้ำเสีย ของเสีย และสิ่งปฏิกูล	102.4	60.7	41.7	22.9	44.4	23.6	20.8	14.1	5.3	8.7	17.0	7.0	10.0	4.2	2.0	2.2
การก่อสร้าง	2,152.8	916.0	1,236.8	259.6	624.4	254.0	370.4	444.8	157.3	287.6	527.3	138.8	388.5	296.7	106.3	190.4
การขายส่ง และการขายปลีก การซ่อมแซมยานยนต์ และรถจักรยานยนต์	6,081.6	3,623.4	2,458.2	1,177.8	1,895.6	1,043.4	852.2	880.2	454.3	425.9	1,295.6	550.6	745.0	832.4	397.3	435.1
การขนส่ง และสถานที่เก็บสินค้า	1,229.3	878.3	351.1	472.4	470.6	273.7	196.9	81.6	41.7	39.9	96.1	36.3	59.8	108.6	54.1	54.4
ที่พักแรม และการบริการด้านอาหาร	2,567.7	1,682.9	884.8	534.3	835.9	499.7	336.2	322.0	183.9	138.0	434.3	211.9	222.3	441.2	253.0	188.2
ข้อมูลข่าวสารและการสื่อสาร	246.1	204.0	42.1	132.2	64.6	44.8	19.9	14.4	9.0	5.4	20.9	9.7	11.2	14.0	8.4	5.6
กิจการทางการเงินและการประกันภัย	526.2	409.1	117.2	232.5	137.1	85.8	51.3	60.2	34.8	25.4	49.4	27.6	21.8	46.9	28.3	18.6
กิจกรรมอสังหาริมทรัพย์	166.1	132.6	33.5	65.3	72.5	45.9	26.6	8.6	7.7	0.9	11.5	7.4	4.1	8.2	6.3	1.9
กิจกรรมทางวิชาชีพ วิทยาศาสตร์ และเทคนิค	315.6	252.1	63.5	167.4	89.0	52.1	36.9	15.5	7.8	7.7	23.4	14.1	9.3	20.4	10.6	9.8
กิจกรรมการบริหารและการบริการสนับสนุน	492.5	373.4	119.1	191.5	168.1	97.2	71.0	47.6	29.9	17.7	32.6	18.0	14.6	52.7	36.9	15.8
การบริหารราชการ การป้องกันประเทศ และการประกันสังคมภาคบังคับ	1,597.2	851.3	745.8	218.2	420.6	217.8	202.8	269.2	124.0	145.2	461.5	189.7	271.7	227.8	101.6	126.1
การศึกษา	1,167.2	666.4	500.8	168.2	305.3	161.7	143.6	203.7	107.7	95.9	313.5	148.7	164.8	176.5	80.0	96.5
กิจกรรมด้านสุขภาพและงานสังคมสงเคราะห์	690.1	419.3	270.8	133.2	191.1	108.5	82.5	111.5	61.2	50.4	159.2	75.3	83.9	95.2	41.2	54.0
ศิลปะ ความบันเทิง และนันทนาการ	221.8	131.7	90.1	38.4	83.5	45.1	38.3	38.0	20.8	17.3	44.2	15.9	28.3	17.7	11.5	6.3
กิจกรรมบริการด้านอื่น ๆ	729.6	456.7	272.9	141.4	231.0	127.3	103.7	102.6	56.0	46.7	140.6	68.7	72.0	114.0	63.5	50.6
กิจกรรมการจ้างงานในครัวเรือนส่วนบุคคล	213.5	153.0	60.6	82.9	59.4	33.7	25.7	31.0	17.1	13.9	25.8	11.4	14.4	14.5	7.8	6.7
กิจกรรมการผลิตสินค้าและบริการที่ทำขึ้นเองเพื่อใช้ในครัวเรือน																
กิจกรรมขององค์การระหว่างประเทศ	4.4	4.0	0.5	2.9	-	-	-	1.5	1.0	0.5	-	-	-	-	-	-
ไม่ทราบ	46.2	42.3	3.8	41.7	4.3	0.5	3.8	-	-	-	-	-	-	0.2	0.2	



ตาราง จ จำนวนและอัตราร้อยละของผู้มีงานทำ จำแนกตามหมวดอุตสาหกรรม ภาค และเขตการปกครอง (ต่อ)

[illegible]



ตาราง ข จำนวนและอัตราร้อยละของผู้มีงานทำ จำแนกตามระดับการศึกษาที่สำเร็จ ภาค และเขตการปกครอง

ระดับการศึกษาที่สำเร็จ	ทั่วราชอาณาจักร			กรุงเทพ- มหานคร	ภาคกลาง			ภาคเหนือ			ภาคตะวันออกเฉียงเหนือ			ภาคใต้		
	รวม	ในเขตฯ	นอกเขตฯ		รวม	ในเขตฯ	นอกเขตฯ	รวม	ในเขตฯ	นอกเขตฯ	รวม	ในเขตฯ	นอกเขตฯ	รวม	ในเขตฯ	นอกเขตฯ
จำนวน ('000)																
ยอดรวม	38,262.1	17,260.7	21,001.4	5,244.7	11,556.1	5,308.6	6,247.5	6,485.5	2,205.2	4,280.2	9,875.4	2,812.4	7,063.0	5,100.4	1,689.7	3,410.7
ไม่มีการศึกษา	1,315.1	518.0	797.1	94.4	481.6	236.0	245.6	449.0	102.0	347.1	89.0	22.2	66.8	201.2	63.4	137.8
ต่ำกว่าประถมศึกษา	8,319.7	2,635.1	5,684.6	388.8	1,915.8	682.2	1,233.7	2,057.4	607.0	1,450.4	3,096.8	733.0	2,363.9	860.9	224.3	636.7
ประถมศึกษา	8,733.8	3,190.4	5,543.4	941.2	2,357.5	912.1	1,445.4	1,304.0	346.9	957.1	2,802.9	663.1	2,139.8	1,328.3	327.1	1,001.2
มัธยมศึกษาตอนต้น	6,122.5	2,689.8	3,432.7	724.5	2,165.2	1,009.1	1,156.2	907.4	287.8	619.6	1,431.4	380.5	1,051.0	894.0	288.1	605.9
มัธยมศึกษาตอนปลาย	5,913.0	3,012.8	2,900.3	913.0	2,018.5	1,020.6	997.9	863.3	358.1	505.2	1,315.0	431.1	884.0	803.2	290.0	513.2
สายสามัญ	4,568.2	2,236.4	2,331.8	625.9	1,512.4	772.5	740.0	680.4	273.0	407.4	1,118.1	351.5	766.6	631.4	213.6	417.8
สายอาชีวศึกษา	1,339.5	775.3	564.2	287.1	503.2	247.5	255.7	182.2	85.1	97.1	195.3	79.2	116.1	171.8	76.4	95.4
สายวิชาการการศึกษา	5.4	1.1	4.3	-	2.9	0.7	2.3	0.7	-	0.7	1.6	0.3	1.3	0.1	0.1	-
อุดมศึกษา	7,615.7	5,094.4	2,521.3	2,166.9	2,456.9	1,377.0	1,079.9	893.4	497.5	395.8	1,137.1	581.3	555.7	961.4	471.6	489.9
สายวิชาการ	5,003.4	3,670.4	1,333.0	1,827.3	1,473.8	889.3	584.5	531.1	316.7	214.3	593.6	335.3	258.3	577.6	301.8	275.9
สายวิชาชีพ	1,911.6	1,066.2	845.5	271.8	798.6	396.6	402.0	238.1	121.4	116.7	344.9	160.9	184.1	258.3	115.6	142.6
สายวิชาการการศึกษา	700.7	357.8	342.9	67.8	184.5	91.2	93.3	124.2	59.4	64.8	198.6	85.2	113.4	125.5	54.2	71.4
อื่นๆ <sup>1/</sup>	87.7	31.5	56.1	2.2	71.8	23.6	48.2	8.2	5.0	3.2	0.2	-	0.2	5.3	0.7	4.5
ไม่ทราบ	154.5	88.7	65.8	13.8	88.7	48.0	40.7	2.9	1.1	1.8	3.0	1.2	1.8	46.2	24.6	21.6
ยอดรวม	100.0	100.0	100.0	100.0	100.0	100.0	100.0	100.0	100.0	100.0	100.0	100.0	100.0	100.0	100.0	100.0
ไม่มีการศึกษา	3.4	3.0	3.8	1.8	4.2	4.5	3.9	6.9	4.6	8.1	0.9	0.8	1.0	3.9	3.8	4.0
ต่ำกว่าประถมศึกษา	21.7	15.3	27.1	7.4	16.6	12.9	19.8	31.7	27.5	33.9	31.4	26.1	33.5	16.9	13.3	18.7
ประถมศึกษา	22.8	18.5	26.4	18.0	20.4	17.2	23.1	20.1	15.7	22.4	28.4	23.6	30.3	26.0	19.4	29.4
มัธยมศึกษาตอนต้น	16.0	15.6	16.4	13.8	18.7	19.0	18.5	14.0	13.1	14.5	14.5	13.5	14.9	17.5	17.1	17.8
มัธยมศึกษาตอนปลาย	15.5	17.5	13.8	17.4	17.5	19.2	16.0	13.3	16.2	11.8	13.3	15.3	12.5	15.8	17.2	15.1
สายสามัญ	11.9	13.0	11.1	11.9	13.1	14.6	11.8	10.5	12.4	9.5	11.3	12.5	10.9	12.4	12.6	12.3
สายอาชีวศึกษา	3.5	4.5	2.7	5.5	4.4	4.7	4.1	2.8	3.9	2.3	2.0	2.8	1.6	3.4	4.5	2.8
สายวิชาการการศึกษา	0.0	0.0	0.0	-	0.0	0.0	0.0	0.0	-	0.0	0.0	0.0	0.0	-	-	-
อุดมศึกษา	19.9	29.5	12.0	41.3	21.3	25.9	17.3	13.8	22.6	9.3	11.5	20.7	7.9	18.9	27.9	14.4
สายวิชาการ	13.1	21.3	6.4	34.8	12.8	16.8	9.4	8.2	14.4	5.0	6.0	11.9	3.7	11.3	17.9	8.1
สายวิชาชีพ	5.0	6.2	4.0	5.2	6.9	7.5	6.4	3.7	5.5	2.7	3.5	5.7	2.6	5.1	6.8	4.2
สายวิชาการการศึกษา	1.8	2.1	1.6	1.3	1.6	1.7	1.5	1.9	2.7	1.5	2.0	3.0	1.6	2.5	3.2	2.1
อื่นๆ <sup>1/</sup>	0.2	0.2	0.3	0.0	0.6	0.4	0.8	0.1	0.2	0.1	-	-	-	0.1	0.0	0.1
ไม่ทราบ	0.4	0.5	0.3	0.3	0.8	0.9	0.7	0.0	0.1	0.0	0.0	0.0	0.0	0.9	1.5	0.6

1/ รวมอาชีวะระยะสั้น

#### 4. การว่างงาน

อัตราการว่างงาน คือ อัตราส่วนของผู้ว่างงานต่อผู้อยู่ในกำลังแรงงาน แสดงเป็นร้อยละ ดังนั้นอัตราดังกล่าว จึงขึ้นอยู่กับนิยามของผู้ว่างงาน และนิยามของผู้อยู่ในกำลังแรงงานที่ใช้ เนื่องจากมีการเปลี่ยนนิยามของผู้ว่างงานครั้งสำคัญตั้งแต่การสำรวจรอบเดือนสิงหาคม 2525 เป็นต้นมา โดยรวมกลุ่มผู้ที่ไม่ได้หางานทำแต่พร้อมจะทำงานเข้ามาเป็นผู้ว่างงานด้วย และการจัดจำแนกผู้อยู่ในกำลังแรงงานก็มีการเปลี่ยนแปลงเช่นกัน โดยรวมกำลัง

แรงงานที่รอฤดูกาลเข้าไว้กับกำลังแรงงานรวม แต่แยกต่างหากจากกำลังแรงงานปัจจุบัน ดังนั้นในการคำนวณอัตราการว่างงาน จึงได้คำนวณไว้สำหรับผู้ว่างงานและผู้อยู่ในกำลังแรงงานตามนิยามใหม่และเก่า เพื่อประโยชน์ในการเปรียบเทียบซึ่งได้แสดงไว้ใน ตาราง ณ

โดยปกติแล้วอัตราการว่างงานที่คำนวณจากกำลังแรงงานรวมและกำลังแรงงานปัจจุบันจะมีค่าใกล้เคียงกันในการสำรวจรอบในฤดูกาลเกษตร แต่จะแตกต่างกันในการสำรวจรอบนอกฤดูกาลเกษตร

#### ตาราง ณ อัตราการว่างงาน ในไตรมาสที่ 4 เดือนตุลาคม - ธันวาคม พ.ศ. 2557

(หน่วยเป็นร้อยละ)		
กำลังแรงงาน	ผู้ที่กำลังหางานทำ	ผู้ที่พร้อมที่จะทำงานทั้งหมด (ผู้ว่างงานทั้งหมด)
กำลังแรงงานปัจจุบัน	0.1	0.6
กำลังแรงงานรวม	0.1	0.6

ไตรมาสนี้ อัตราการว่างงานที่วัดจากกำลังแรงงานรวมมีค่าประมาณร้อยละ 0.6 เมื่อวัดจากผู้ว่างงานทั้งหมด (ผู้พร้อมทำงาน) ในขณะที่ผู้ว่างงานเปิดเผยซึ่งได้แก่ ผู้ที่หางานทำมีประมาณร้อยละ 0.1โดยทั่วไปแล้วไม่ว่าจะวัดการว่างงานด้วยวิธีใดก็ตาม จำนวนผู้ว่างงานช่วงนอกฤดูกาลเกษตรจะมากกว่าจำนวนผู้ว่างงานในช่วงฤดูกาลเกษตร ทั้งจำนวนผู้ว่างงานที่หางานทำ และจำนวนผู้ว่างงานที่ไม่หางานทำแต่พร้อมที่จะทำงาน

เมื่อพิจารณาตามหมวดอายุพบว่า โดยภาพรวมกลุ่มที่เริ่มเข้าสู่ตลาดแรงงานหรือกลุ่มที่มีอายุ 15-24 ปี มีอัตราการว่างงานค่อนข้างสูง (ทั้งชายและหญิง) โดยเฉพาะอย่างยิ่งในกลุ่มอายุ 15-19 ปี มีอัตราการว่างงานสูงสุด (ร้อยละ 3.6) ซึ่งสะท้อนให้เห็นถึงปัญหาการว่างงานของคนรุ่นใหม่ที่มีการศึกษาในระดับกลางและระดับสูง เนื่องจากส่วนหนึ่งเป็นผู้ที่สำเร็จ

การศึกษาระดับอุดมศึกษาหรือเทียบเท่าที่เริ่มเข้าสู่ตลาดแรงงาน

เมื่อเปรียบเทียบระหว่างเพศ พบว่า เพศชายมีอัตราการว่างงานร้อยละ 0.7 และเพศหญิงมีอัตราการว่างงานร้อยละ 0.5 เมื่อพิจารณาตามเขตการปกครองพบว่า ในเขตเทศบาลมีอัตราการว่างงานร้อยละ 0.7 และนอกเขตเทศบาลมีอัตราการว่างงานร้อยละ 0.6

เมื่อพิจารณาเป็นรายภาคพบว่า ทุกภาคมีลักษณะเช่นเดียวกับภาพรวม คือ มีอัตราการว่างงานค่อนข้างสูงในกลุ่มอายุ 15-24 ปี โดยภาคใต้มีอัตราการว่างงานสูงที่สุดคือร้อยละ 1.0 รองลงมาคือกรุงเทพมหานคร ภาคกลางและภาคเหนือมีอัตราการว่างงานเท่ากันคือ ร้อยละ 0.6 และภาคตะวันออกเฉียงเหนือมีอัตราการว่างงานน้อยที่สุดคือร้อยละ 0.4 (ตาราง ณ)

## แผนภูมิ 5 อัตราการว่างงาน จำแนกตามกลุ่มอายุ (ปี)

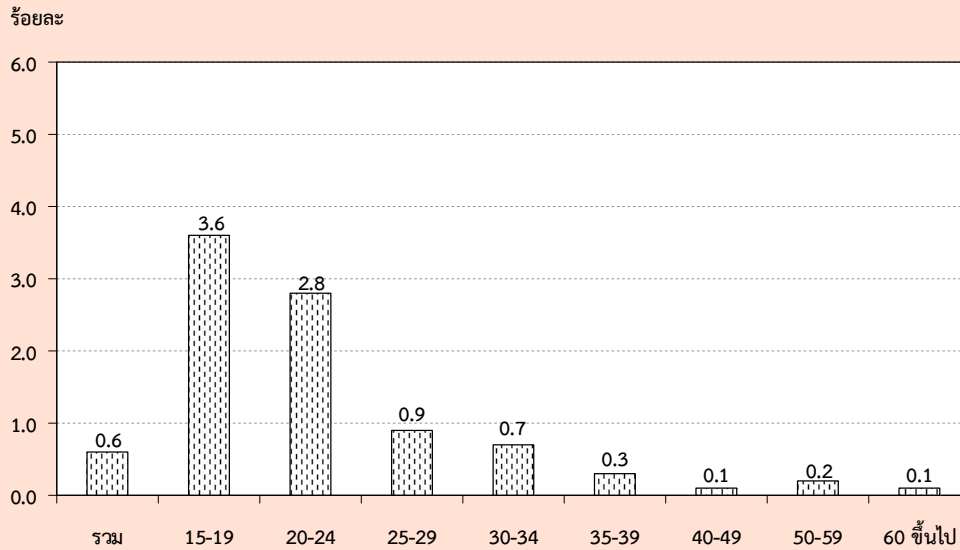

## ตาราง ญ อัตราการว่างงาน จำแนกตามหมวดอายุ เพศ ภาค และเขตการปกครอง

(หน่วยเป็นร้อยละ)

เพศ และ หมวดอายุ(ปี)	ทั่วราชอาณาจักร			กรุงเทพ มหานคร	ภาคกลาง			ภาคเหนือ			ภาคตะวันออกเฉียงเหนือ			ภาคใต้		
	รวม	ในเขตฯ	นอกเขตฯ		รวม	ในเขตฯ	นอกเขตฯ	รวม	ในเขตฯ	นอกเขตฯ	รวม	ในเขตฯ	นอกเขตฯ	รวม	ในเขตฯ	นอกเขตฯ
ยอดรวม	0.6	0.7	0.6	0.6	0.6	0.6	0.6	0.6	0.8	0.5	0.4	0.5	0.4	1.0	1.1	0.9
15-19	3.6	3.3	3.7	2.7	3.7	3.1	4.0	2.5	3.8	2.0	2.9	2.6	3.0	5.7	5.2	5.9
20-24	2.8	3.5	2.3	3.5	2.7	2.8	2.5	2.7	3.4	2.4	1.8	2.9	1.5	4.1	6.2	3.1
25-29	0.9	0.9	0.9	0.5	0.6	0.6	0.7	1.0	2.6	0.1	1.2	1.6	1.0	1.7	1.4	1.9
30-34	0.7	0.8	0.5	1.0	0.7	0.9	0.5	0.5	0.8	0.3	0.2	0.3	0.2	0.9	0.9	1.0
35-39	0.3	0.2	0.4	0.0	0.4	0.3	0.5	0.5	0.3	0.5	0.3	0.3	0.3	0.3	0.2	0.4
40-49	0.1	0.2	0.1	0.2	0.2	0.2	0.1	0.2	0.3	0.1	0.1	0.1	0.1	0.1	0.3	-
50-59	0.2	0.1	0.2	0.2	0.2	0.1	0.2	0.3	0.1	0.4	0.0	-	0.0	0.2	0.1	-
60 ขึ้นไป	0.1	0.1	0.1	-	0.1	0.0	0.2	0.3	0.0	0.4	0.1	-	-	0.0	0.0	-
ชาย	0.7	0.9	0.6	0.9	0.8	0.9	0.7	0.7	0.9	0.6	0.5	0.7	0.4	1.1	1.3	1.0
15-19	3.4	3.2	3.5	-	4.9	4.5	5.1	2.1	3.3	1.7	2.4	3.0	2.3	5.4	5.2	5.4
20-24	3.2	4.5	2.3	4.4	3.3	3.9	2.7	3.0	4.1	2.6	1.9	3.2	1.5	4.3	8.1	2.6
25-29	1.1	1.2	1.0	1.0	0.8	0.9	0.7	0.9	2.4	0.1	1.8	2.5	1.5	1.4	0.8	1.8
30-34	0.9	1.3	0.5	2.0	0.9	1.1	0.6	0.7	1.4	0.2	0.3	0.2	0.3	0.7	0.8	0.6
35-39	0.4	0.2	0.6	-	0.6	0.3	0.8	0.3	0.3	0.3	0.5	0.6	0.5	0.5	0.1	0.7
40-49	0.2	0.3	0.1	0.3	0.2	0.3	0.0	0.2	0.2	0.2	0.1	0.1	0.1	0.2	0.5	-
50-59	0.2	0.2	0.2	0.4	0.1	0.1	0.2	0.4	0.2	-	-	-	-	-	-	-
60 ขึ้นไป	0.1	0.1	0.1	-	0.1	0.0	0.2	0.2	0.1	0.3	0.1	-	-	0.0	0.0	-

## ตาราง ญ อัตราการว่างงาน จำแนกตามหมวดอายุ เพศ ภาค และเขตการปกครอง (ต่อ)

เพศ และ หมวดอายุ(ปี)	ทั่วราชอาณาจักร			กรุงเทพ มหานคร	ภาคกลาง			ภาคเหนือ			ภาคตะวันออกเฉียงเหนือ			ภาคใต้		
	รวม	ในเขตฯ	นอกเขตฯ		รวม	ในเขตฯ	นอกเขตฯ	รวม	ในเขตฯ	นอกเขตฯ	รวม	ในเขตฯ	นอกเขตฯ	รวม	ในเขตฯ	นอกเขตฯ
หญิง	0.5	0.4	0.5	0.3	0.4	0.4	0.4	0.5	0.6	0.4	0.3	0.3	0.3	0.9	1.0	0.9
15-19	3.9	3.6	4.1	7.4	1.3	0.8	1.8	3.3	4.6	2.7	4.2	2.0	4.9	6.6	5.2	7.3
20-24	2.3	2.4	2.2	2.7	1.9	1.5	2.2	2.2	2.5	2.1	1.8	2.4	1.5	3.8	3.9	3.7
25-29	0.6	0.6	0.7	-	0.5	0.3	0.6	1.1	2.9	-	0.4	0.7	0.3	2.1	2.2	2.0
30-34	0.4	0.3	0.5	-	0.5	0.6	0.4	0.2	0.0	0.3	0.1	0.4	-	1.2	0.9	1.4
35-39	0.2	0.2	0.3	0.1	0.2	0.2	0.2	0.7	0.3	0.8	0.1	-	-	0.1	0.4	-
40-49	0.1	0.1	0.1	-	0.2	0.1	0.2	0.1	0.4	-	0.1	0.1	0.1	0.1	0.2	-
50-59	0.1	0.1	0.2	-	0.2	0.2	0.2	0.2	0.1	0.3	0.1	-	-	0.1	0.1	-
60 ขึ้นไป	0.1	0.0	0.1	-	0.1	-	0.1	0.3	-	0.5	0.0	-	-	-	-	-

เมื่อพิจารณาถึงระดับการศึกษาที่สำเร็จของ  
ผู้ว่างงาน (ตาราง ญ) พบว่าผู้สำเร็จการศึกษาระดับ  
อุดมศึกษา ระดับมัธยมศึกษาตอนต้น และระดับ  
มัธยมศึกษาตอนปลายมีอัตราการว่างงานค่อนข้างสูง  
กว่าผู้สำเร็จการศึกษาระดับอื่น

แผนภูมิ 6 อัตราการว่างงาน จำแนกตามระดับการศึกษา

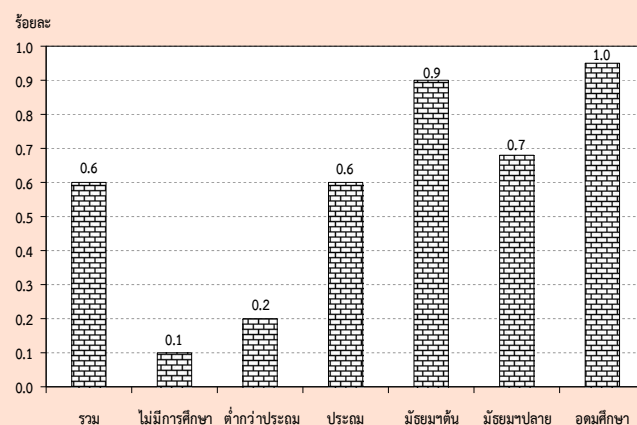

## ตาราง ญ อัตราการว่างงาน จำแนกตามระดับการศึกษาที่สำเร็จ เพศ และเขตการปกครอง

(หน่วยเป็นร้อยละ)												
เขตการปกครอง และเพศ	ระดับการศึกษาที่สำเร็จ											
	รวม	ไม่มี การศึกษา	ต่ำกว่า ประถมศึกษา	ประถม ศึกษา	มัธยม ศึกษา ตอนต้น	มัธยมศึกษาตอนปลาย			อุดมศึกษา			อื่นๆ และ ไม่ทราบ
						สาย สามัญ	สาย อาชีพ ศึกษา	สาย วิชาการ ศึกษา	สาย วิชาการ	สาย วิชาชีพ	สาย วิชาการ ศึกษา	
ยอดรวม	0.6	0.1	0.2	0.6	0.9	0.6	1.0	-	1.0	0.9	0.6	0.4
ชาย	0.8	0.1	0.2	0.8	1.1	0.7	1.1	-	1.2	1.0	0.8	0.6
หญิง	0.5	0.1	0.1	0.3	0.7	0.5	0.8	-	0.8	0.8	0.5	0.3
ในเขตเทศบาล	0.7	0.1	0.2	0.6	0.9	0.7	1.3	-	0.9	0.7	0.6	1.2
ชาย	0.9	0.1	0.3	0.9	1.0	0.8	1.7	-	1.3	0.6	1.1	1.6
หญิง	0.4	0.1	0.1	0.2	0.6	0.6	0.7	-	0.6	0.7	0.3	0.7
นอกเขตเทศบาล	0.6	0.0	0.2	0.5	1.0	0.5	0.5	-	1.3	1.2	0.7	-
ชาย	0.6	-	0.2	0.6	1.1	0.6	0.3	-	1.1	1.4	0.6	-
หญิง	0.5	0.1	0.2	0.3	0.8	0.4	0.9	-	1.5	1.0	0.7	-

1/ รวมอาชีวศึกษาระยะสั้น



## 5. ลักษณะของกำลังแรงงานที่ว่างงาน

เมื่อพิจารณาถึงลักษณะของผู้ว่างงาน (ตาราง ฎ) พบว่า ผู้ว่างงานส่วนใหญ่เป็นชายมากกว่าหญิง (ร้อยละ 66.2 และร้อยละ 33.8 ตามลำดับ) ในเขตเทศบาลมีผู้ว่างงานเป็นชายมากกว่าหญิง กล่าวคือ เป็นชายร้อยละ 69.8 หญิงร้อยละ 30.2 ส่วนนอกเขตเทศบาลเป็นชายร้อยละ 62.5 และหญิงร้อยละ 37.5 ผู้ว่างงานส่วนใหญ่อยู่นอกเขตเทศบาล (ร้อยละ 50.2 ของผู้ว่างงานทั้งหมด) โดยเฉพาะผู้ว่างงานที่เป็นหญิงนั้นมีประมาณร้อยละ 55.5 ของหญิงที่ว่างงานทั้งหมดอยู่นอกเขตเทศบาล ส่วนชายมีประมาณร้อยละ 47.4 ของชายที่ว่างงานทั้งหมด อย่างไรก็ตาม อัตราร้อยละของผู้ว่างงานทั้งชายและหญิงที่อยู่นอกเขตเทศบาลในช่วงฤดูการเกษตรจะต่ำกว่าช่วงนอกฤดูการเกษตร

สำหรับระดับการศึกษาของผู้ว่างงานนั้น ส่วนใหญ่ประมาณ ร้อยละ 30.8 เป็นผู้สำเร็จการศึกษาระดับอุดมศึกษา ร้อยละ 41.5 เป็นผู้สำเร็จการศึกษาระดับมัธยมศึกษา และร้อยละ 27.5 เป็นผู้สำเร็จการศึกษาไม่เกินระดับประถมศึกษาและไม่มีการศึกษา เมื่อพิจารณาตามเขตการปกครองพบว่า นอกเขตเทศบาลมีผู้ว่างงานที่สำเร็จการศึกษาไม่เกินระดับประถมศึกษาและไม่มีการศึกษาสูงกว่าในเขตเทศบาล (ร้อยละ 33.3 และร้อยละ 21.9 ตามลำดับ) แต่ในเขตเทศบาลมีสัดส่วนของผู้ว่างงานที่สำเร็จการศึกษาระดับอุดมศึกษาสูงกว่านอกเขตเทศบาล (ร้อยละ 36.3 และร้อยละ 25.3 ตามลำดับ)

ตาราง ฎ จำนวนและอัตราร้อยละของผู้ว่างงาน จำแนกตามระดับการศึกษาที่สำเร็จ เพศ และ เขตการปกครอง

เขตการปกครอง และเพศ	ระดับการศึกษาที่สำเร็จ											อื่นๆ และ ไม่ทราบ
	รวม	ไม่มี การศึกษา	ต่ำกว่า ประถม ศึกษา	ประถม ศึกษา	มัธยม ศึกษา ตอนต้น	มัธยมศึกษาตอนปลาย			อุดมศึกษา			
						สาย สามัญ	สาย อาชีพ ศึกษา	สาย วิชาการ ศึกษา	สาย วิชาการ	สาย วิชาชีพ	สาย วิชาการ ศึกษา	
จำนวน ('000)												
ยอดรวม	237.3	1.0	16.2	48.3	57.7	27.7	13.0	-	51.5	17.4	4.2	0.4
ชาย	157.0	0.3	10.6	37.2	40.2	18.3	8.9	-	28.3	11.2	1.8	0.3
หญิง	80.3	0.7	5.6	11.0	17.5	9.4	4.1	-	23.2	6.2	2.4	0.1
ในเขตเทศบาล	118.2	0.7	4.9	20.2	23.4	15.7	10.1	-	33.9	7.0	2.0	0.4
ชาย	82.5	0.3	3.6	16.8	16.2	10.1	7.8	-	22.0	4.1	1.2	0.3
หญิง	35.7	0.4	1.3	3.4	7.1	5.6	2.2	-	11.9	2.9	0.8	0.1
นอกเขตเทศบาล	119.1	0.3	11.2	28.1	34.3	12.0	2.9	-	17.5	10.4	2.2	-
ชาย	74.4	-	7.0	20.4	24.0	8.2	1.1	-	6.3	7.1	0.6	-
หญิง	44.6	0.3	4.2	7.7	10.4	3.8	1.9	-	11.3	3.3	1.7	-
ร้อยละ												
ยอดรวม	100.0	0.4	6.8	20.3	24.3	11.7	5.5	-	21.7	7.3	1.8	0.2
ชาย	100.0	0.2	6.7	23.7	25.6	11.7	5.7	-	18.0	7.1	1.2	0.2
หญิง	100.0	0.9	6.9	13.8	21.8	11.7	5.1	-	28.9	7.8	3.0	0.1
ในเขตเทศบาล	100.0	0.6	4.2	17.1	19.8	13.3	8.5	-	28.7	5.9	1.7	0.3
ชาย	100.0	0.4	4.4	20.4	19.7	12.2	9.5	-	26.7	5.0	1.5	0.3
หญิง	100.0	1.1	3.7	9.4	20.0	15.7	6.2	-	33.4	8.1	2.1	0.3
นอกเขตเทศบาล	100.0	0.3	9.4	23.6	28.8	10.1	2.5	-	14.7	8.7	1.9	-
ชาย	100.0	-	9.4	27.4	32.2	11.0	1.4	-	8.4	9.5	0.8	-
หญิง	100.0	0.8	9.5	17.2	23.3	8.6	4.2	-	25.2	7.5	3.7	-

1/ รวมอาชีวศึกษาระยะสั้น

## 6. ชั่วโมงทำงาน

ข้อมูลเกี่ยวกับจำนวนชั่วโมงทำงาน และจำนวนชั่วโมงที่พร้อมที่จะทำงานเพิ่มขึ้นนั้นพิจารณาจากจำนวนผู้มีงานทำทั้งสิ้น รวมทั้งผู้ที่มีการทำงานแต่ไม่ได้ทำงานในสัปดาห์แห่งการสำรวจ คือ

จำนวนชั่วโมงทำงานต่อสัปดาห์เป็น 0 ชั่วโมง และข้อมูลชั่วโมงทำงานได้รวมชั่วโมงทำงานในทุกอาชีพ ทั้งอาชีพหลักและอาชีพอื่น ๆ ด้วย

ตาราง ฐ จำนวนและอัตราร้อยละของผู้มีงานทำ จำแนกตามชั่วโมงทำงานต่อสัปดาห์

ชั่วโมงทำงานต่อสัปดาห์	ผู้มีงานทำ		ผู้ที่พร้อมที่จะทำงานเพิ่มขึ้น	
	จำนวน (พันคน)	อัตราร้อยละ	จำนวน (พันคน)	อัตราร้อยละ เมื่อเทียบกับผู้มีงานทำ
ยอดรวม	38,262.1	100.0	393.1	1.0
0 ชั่วโมง	226.5	0.6	25.1	11.1
1-9 ชั่วโมง	210.6	0.6	24.6	11.7
10-19 ชั่วโมง	946.3	2.5	56.8	6.0
20-29 ชั่วโมง	2,353.0	6.2	90.8	3.9
30-34 ชั่วโมง	1,834.4	4.8	46.8	2.6
35-39 ชั่วโมง	4,225.6	11.0	49.2	1.2
40-49 ชั่วโมง	18,742.2	49.0	83.4	0.4
50 ชั่วโมงขึ้นไป	9,723.4	25.4	16.5	0.2

จากตาราง ฐ แสดงให้เห็นว่าผู้มีงานทำประมาณร้อยละ 25.4 ทำงานตั้งแต่ 50 ชั่วโมงขึ้นไปต่อสัปดาห์ และผู้ที่ทำงานระหว่าง 35-49 ชั่วโมงต่อสัปดาห์มีประมาณร้อยละ 60.0 หรือกล่าวได้ว่าผู้มีงานทำประมาณร้อยละ 85.4 ทำงานตั้งแต่ 35 ชั่วโมงขึ้นไปต่อสัปดาห์ และอาจจัดว่าบุคคลเหล่านี้เป็นพนักงานเต็มทีในความหมายของเวลาทำงานขณะที่ผู้ทำงานน้อยกว่า 35 (1-34) ชั่วโมงต่อสัปดาห์ซึ่งอาจจัดว่าเป็นผู้ทำงานไม่เต็มทีที่มีประมาณร้อยละ 14.1 ของผู้มีงานทำทั้งสิ้น สำหรับผู้ที่มีการประจำแต่ไม่ได้ทำงานในสัปดาห์แห่งการสำรวจ (0 ชั่วโมง) มีเพียงร้อยละ 0.6

เมื่อพิจารณาการทำงานไม่เต็มทีจากผู้มีงานทำที่ประสงค์จะทำงานเพิ่มขึ้น ซึ่งเป็นตัววัดการทำงานต่ำระดับประเภทหนึ่ง พบว่า มีประมาณร้อยละ 1.0 ของผู้มีงานทำทั้งหมดเป็นผู้ที่ต้องการและพร้อมที่จะทำงานเพิ่มขึ้น และประมาณร้อยละ 4.1 ของกลุ่มผู้ทำงานน้อยกว่า 35 ชั่วโมง มีความต้องการและพร้อมที่จะทำงานเพิ่มขึ้น

สำหรับรายละเอียดของจำนวนชั่วโมงทำงานของผู้มีงานทำ จำแนกตามอาชีพ อุตสาหกรรม และสถานภาพการทำงานนั้น ได้แสดงไว้ในภาคผนวก ข (ตารางสถิติที่ 8-10 )

## 7. ค่าจ้างและเงินเดือน

ข้อมูลเกี่ยวกับค่าจ้างและเงินเดือน เก็บรวบรวมเฉพาะผู้ที่มิมีสถานภาพการทำงานเป็นลูกจ้างเท่านั้น ซึ่งประกอบด้วยลูกจ้างเอกชน และรัฐบาล โดยรวบรวมข้อมูลตามประเภทของค่าจ้างที่ได้รับ (รายชั่วโมง รายวัน รายสัปดาห์และรายเดือน) และแปลงเป็นค่าจ้างรายเดือนหรือเงินเดือน ค่าจ้างและเงินเดือนของลูกจ้างเอกชนและรัฐบาล ได้นำเสนอเป็นตารางแยกจากกัน โดยจำแนกตามเพศ และอุตสาหกรรม (ภาคผนวก ข ตารางสถิติที่ 15 - 16) สำหรับตาราง ๗ แสดงข้อมูลจำนวนลูกจ้างชายและหญิง จำแนกตามระดับค่าจ้างรายเดือนหรือเงินเดือน

ในจำนวนลูกจ้างทั้งหมดที่ได้รับค่าจ้างหรือเงินเดือน ซึ่งมีประมาณ 17.9 ล้านคนนั้น พบว่าส่วนใหญ่ (ร้อยละ 46.8) ได้รับค่าจ้างประมาณเดือนละ 5,501 – 10,000 บาท รองลงมาได้รับค่าจ้างมากกว่า 10,000 บาท ต่อเดือน ร้อยละ 42.4 ได้รับค่าจ้างเดือนละ 2,501-5,500 บาท ร้อยละ 8.8 และได้รับค่าจ้างไม่เกินเดือนละ 2,500 บาท ร้อยละ 1.6

เมื่อพิจารณาค่าจ้างของลูกจ้างทั้งหมดระหว่างในเขตเทศบาลและนอกเขตเทศบาลแล้วพบว่า ลูกจ้างที่อยู่ในเขตเทศบาลส่วนใหญ่มีระดับเงินเดือนหรือค่าจ้างสูงกว่าลูกจ้าง ที่อยู่นอกเขต

เทศบาล กล่าวคือ ลูกจ้างที่อยู่ในเขตเทศบาลที่มีเงินเดือนไม่เกิน 5,500 บาท มีเพียงร้อยละ 5.0 ในขณะที่ลูกจ้างที่อยู่นอกเขตเทศบาลมีถึงร้อยละ 16.9 และยังพบว่ามิลูกจ้างที่อยู่ในเขตเทศบาลถึงร้อยละ 94.4 ที่ได้รับเงินเดือนหรือค่าจ้างสูงกว่า 5,500 บาท เทียบกับนอกเขตเทศบาลซึ่งมีเพียงร้อยละ 82.7 ยิ่งกว่านั้นลูกจ้างที่ได้รับเงินเดือนมากกว่า 10,000 บาทต่อเดือน ในเขตเทศบาลมีสูงถึงร้อยละ 53.1 ในขณะที่นอกเขตเทศบาลมีเพียงร้อยละ 29.0 เท่านั้น

เมื่อเปรียบเทียบระดับค่าจ้างหรือเงินเดือนของลูกจ้างในภาคเอกชนและภาครัฐบาลพบว่า ในภาพรวมลูกจ้างเอกชนมีระดับค่าจ้างต่ำกว่าลูกจ้างรัฐบาลมาก ทั้งนี้เนื่องจากลูกจ้างเอกชนในที่นี้ได้รวมถึงลูกจ้างรายวัน และกรรมกรผู้ใช้แรงงานทั้งหมด ซึ่งมีจำนวนมากและส่วนใหญ่จะมีรายได้ค่อนข้างต่ำ จากตาราง ๗ แสดงให้เห็นว่าสัดส่วนของลูกจ้างเอกชนที่มีระดับค่าจ้างต่ำ คือ ไม่เกินเดือนละ 5,500 บาท มีอยู่ถึงร้อยละ 11.6 เทียบกับลูกจ้างรัฐบาลซึ่งมีอยู่เพียงร้อยละ 5.1 เท่านั้น ในขณะที่ผู้ที่ได้รับค่าจ้างหรือเงินเดือนมากกว่า 5,500 บาทต่อเดือน ปรากฏว่าลูกจ้างรัฐบาลมีอยู่ถึงร้อยละ 94.0 ส่วนลูกจ้างเอกชนมีเพียงร้อยละ 88.0 เท่านั้น

แผนภูมิ 7 ร้อยละของลูกจ้าง จำแนกตามระดับค่าจ้างหรือเงินเดือน / เดือน

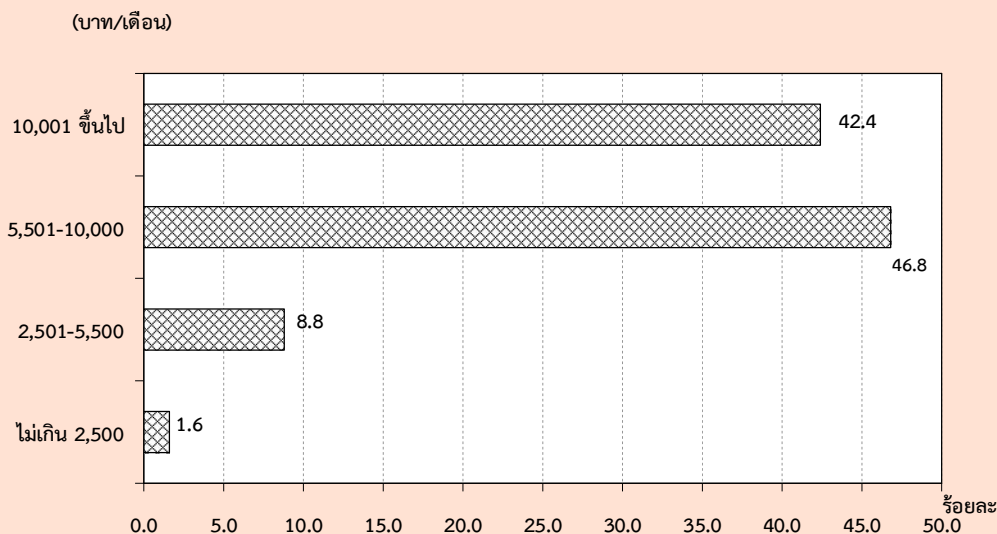

ตาราง ท จำนวนและอัตราร้อยละของลูกจ้าง จำแนกตามระดับค่าจ้าง/เงินเดือน เพศ และเขตการปกครอง

ระดับค่าจ้างรายเดือน/ เงินเดือน (บาท)	ทั่วราชอาณาจักร			ในเขตเทศบาล			นอกเขตเทศบาล		
	รวม	รัฐบาล	เอกชน	รวม	รัฐบาล	เอกชน	รวม	รัฐบาล	เอกชน
จำนวน ('000)									
ยอดรวม	17,870.8	3,541.8	14,329.0	9,956.5	1,964.2	7,992.3	7,914.3	1,577.5	6,336.8
ไม่เกิน 2,500	277.9	11.3	266.6	63.4	5.2	58.2	214.5	6.2	208.4
2,501-5,500	1,563.1	169.7	1,393.4	437.9	44.8	393.1	1,125.2	124.9	1,000.3
5,501-10,000	8,355.9	944.5	7,411.4	4,107.8	387.7	3,720.1	4,248.1	556.8	3,691.3
ตั้งแต่ 10,001 ขึ้นไป	7,583.7	2,383.6	5,200.1	5,287.1	1,506.4	3,780.6	2,296.6	877.1	1,419.5
ไม่ทราบ	90.2	32.7	57.5	60.4	20.2	40.2	29.9	12.5	17.3
ชาย	9,774.2	1,811.9	7,962.3	5,279.8	994.2	4,285.6	4,494.4	817.8	3,676.7
ไม่เกิน 2,500	122.1	3.3	118.8	23.4	1.8	21.6	98.7	1.5	97.2
2,501-5,500	801.9	101.3	700.6	205.4	27.4	178.0	596.5	73.9	522.6
5,501-10,000	4,638.0	550.1	4,087.9	2,160.7	220.0	1,940.7	2,477.3	330.1	2,147.2
ตั้งแต่ 10,001 ขึ้นไป	4,168.7	1,145.7	3,023.0	2,860.6	738.7	2,121.9	1,308.1	407.0	901.1
ไม่ทราบ	43.5	11.5	32.1	29.6	6.2	23.5	13.9	5.3	8.6
หญิง	8,096.5	1,729.8	6,366.7	4,676.7	970.1	3,706.6	3,419.9	759.7	2,660.1
ไม่เกิน 2,500	155.7	8.0	147.8	40.0	3.3	36.6	115.8	4.6	111.2
2,501-5,500	761.2	68.4	692.8	232.5	17.4	215.1	528.7	51.0	477.7
5,501-10,000	3,717.9	394.4	3,323.5	1,947.1	167.7	1,779.4	1,770.8	226.7	1,544.1
ตั้งแต่ 10,001 ขึ้นไป	3,415.0	1,237.8	2,177.2	2,426.4	767.7	1,658.7	988.6	470.1	518.4
ไม่ทราบ	46.7	21.2	25.5	30.7	14.0	16.7	16.0	7.3	8.7
ร้อยละ									
ยอดรวม	100.0	100.0	100.0	100.0	100.0	100.0	100.0	100.0	100.0
ไม่เกิน 2,500	1.6	0.3	1.9	0.6	0.3	0.7	2.7	0.4	3.3
2,501-5,500	8.8	4.8	9.7	4.4	2.3	4.9	14.2	7.9	15.8
5,501-10,000	46.8	26.7	51.7	41.3	19.7	46.6	53.7	35.3	58.3
ตั้งแต่ 10,001 ขึ้นไป	42.4	67.3	36.3	53.1	76.7	47.3	29.0	55.6	22.4
ไม่ทราบ	0.5	0.9	0.4	0.6	1.0	0.5	0.4	0.8	0.3
ชาย	100.0	100.0	100.0	100.0	100.0	100.0	100.0	100.0	100.0
ไม่เกิน 2,500	1.3	0.2	1.5	0.4	0.2	0.5	2.2	0.2	2.6
2,501-5,500	8.2	5.6	8.8	3.9	2.8	4.2	13.3	9.0	14.2
5,501-10,000	47.5	30.4	51.3	40.9	22.1	45.3	55.1	40.4	58.4
ตั้งแต่ 10,001 ขึ้นไป	42.7	63.2	38.0	54.2	74.3	49.5	29.1	49.8	24.5
ไม่ทราบ	0.5	0.6	0.4	0.6	0.6	0.6	0.3	0.6	0.2
หญิง	100.0	100.0	100.0	100.0	100.0	100.0	100.0	100.0	100.0
ไม่เกิน 2,500	1.9	0.5	2.3	0.9	0.3	1.0	3.4	0.6	4.2
2,501-5,500	9.4	4.0	10.9	5.0	1.8	5.8	15.5	6.7	18.0
5,501-10,000	45.9	22.8	52.2	41.6	17.3	48.0	51.8	29.8	58.1
ตั้งแต่ 10,001 ขึ้นไป	42.2	71.6	34.2	51.9	79.1	44.8	28.9	61.9	19.5
ไม่ทราบ	0.6	1.2	0.4	0.7	1.4	0.5	0.5	1.0	0.3

## 8. ผลประโยชน์เพิ่มเติม

นอกเหนือจากข้อมูลเกี่ยวกับค่าจ้างและเงินเดือน ได้มีการรวบรวมข้อมูลเกี่ยวกับผลประโยชน์ที่ได้รับเพิ่มทั้งที่เป็นตัวเงินและไม่เป็นตัวเงิน เช่น โบนัส ค่าล่วงเวลา อาหารหรือเงิน

ค่าอาหาร เสื้อผ้าและค่าที่อยู่อาศัย เป็นต้น ข้อมูลเกี่ยวกับจำนวนลูกจ้างที่ได้รับผลประโยชน์เพิ่มเติมนี้ได้สรุปไว้ใน ตาราง ตม

**ตาราง ตม จำนวนและอัตราร้อยละของลูกจ้าง ภาคเอกชนและภาครัฐบาล ที่ได้รับผลประโยชน์เพิ่มเติม จำแนกตามเพศ และเขตการปกครอง**

(หน่วยเป็นพัน)

เขตการปกครองและเพศ	จำนวนลูกจ้าง	ประมาณจำนวนลูกจ้างที่ได้รับผลประโยชน์เพิ่มเติม <sup>1/</sup>						
		โบนัส	ค่าล่วงเวลา	เงินสดอื่นๆ	อาหาร	เสื้อผ้า	ที่อยู่อาศัย	อื่น ๆ
ยอดรวม	5,139.6	30.6 (0.6)	1,826.5 (35.5)	2,541.4 (49.4)	1,354.1 (26.3)	38.0 (0.7)	790.7 (15.4)	704.6 (13.7)
ชาย	2,763.3	17.8 (0.6)	958.7 (34.7)	1,379.8 (49.9)	642.0 (23.2)	20.3 (0.7)	475.0 (17.2)	355.2 (12.9)
หญิง	2,376.3	12.8 (0.5)	867.8 (36.5)	1,161.6 (48.9)	712.1 (30.0)	17.7 (0.7)	315.7 (13.3)	349.4 (14.7)
ภาคเอกชน	4,063.2	20.8 (0.5)	1,671.8 (41.1)	1,749.4 (43.1)	1,316.4 (32.4)	33.9 (0.8)	562.2 (13.8)	682.7 (16.8)
ชาย	2,197.4	14.5 (0.7)	901.7 (41.0)	949.7 (43.2)	624.1 (28.4)	18.0 (0.8)	329.1 (15.0)	341.5 (15.5)
หญิง	1,865.8	6.3 (0.3)	770.2 (41.3)	799.8 (42.9)	692.3 (37.1)	15.8 (0.8)	233.1 (12.5)	341.2 (18.3)
ภาครัฐบาล	1,076.4	9.8 (0.9)	154.7 (14.4)	792.0 (73.6)	37.8 (3.5)	4.1 (0.4)	228.5 (21.2)	21.9 (2.0)
ชาย	565.9	3.3 (0.6)	57.0 (10.1)	430.1 (76.0)	18.0 (3.2)	2.2 (0.4)	145.9 (25.8)	13.7 (2.4)
หญิง	510.5	6.5 (1.3)	97.6 (19.1)	361.8 (70.9)	19.8 (3.9)	1.9 (0.4)	82.5 (16.2)	8.2 (1.6)
ภาคเอกชน ในเขตเทศบาล	2,298.5	10.8 (0.5)	913.6 (39.7)	998.8 (43.5)	757.4 (33.0)	16.3 (0.7)	375.0 (16.3)	299.3 (13.0)
ชาย	1,236.3	7.1 (0.6)	515.5 (41.7)	541.1 (43.8)	345.5 (27.9)	9.7 (0.8)	206.2 (16.7)	153.6 (12.4)
หญิง	1,062.2	3.7 (0.3)	398.1 (37.5)	457.7 (43.1)	411.9 (38.8)	6.7 (0.6)	168.8 (15.9)	145.7 (13.7)

ตาราง ๓ จำนวนและอัตราร้อยละของลูกจ้าง ภาคเอกชนและภาครัฐบาล ที่ได้รับผลประโยชน์เพิ่มเติม  
จำแนกตามเพศ และเขตการปกครอง (ต่อ)

(หน่วยเป็นพัน)

เขตการปกครอง และเพศ	จำนวน ลูกจ้าง	ประมาณจำนวนลูกจ้างที่ได้รับผลประโยชน์เพิ่มเติม <sup>1/</sup>						
		โบนัส	ค่าล่วงเวลา	เงินสดอื่นๆ	อาหาร	เสื้อผ้า	ที่อยู่อาศัย	อื่น ๆ
นอกเขตเทศบาล	1,764.7	10.0 (0.6)	758.2 (43.0)	750.7 (42.5)	559.0 (31.7)	17.5 (1.0)	187.2 (10.6)	383.4 (21.7)
ชาย	961.1	7.3 (0.8)	386.1 (40.2)	408.6 (42.5)	278.6 (29.0)	8.4 (0.9)	122.9 (12.8)	187.9 (19.5)
หญิง	803.6	2.7 (0.3)	372.1 (46.3)	342.1 (42.6)	280.4 (34.9)	9.1 (1.1)	64.3 (8.0)	195.5 (24.3)
ภาครัฐบาล								
ในเขตเทศบาล	614.9	6.4 (1.0)	92.7 (15.1)	439.5 (71.5)	16.6 (2.7)	1.5 (0.3)	163.1 (26.5)	9.9 (1.6)
ชาย	330.1	1.6 (0.5)	33.8 (10.2)	243.5 (73.8)	10.8 (3.3)	1.4 (0.4)	102.1 (30.9)	5.3 (1.6)
หญิง	284.9	4.8 (1.7)	58.9 (20.7)	196.1 (68.8)	5.9 (2.1)	0.1 (0.0)	61.1 (21.4)	4.6 (1.6)
นอกเขตเทศบาล	461.5	3.4 (0.7)	62.0 (13.4)	352.5 (76.4)	21.1 (4.6)	2.6 (0.6)	65.3 (14.2)	12.0 (2.6)
ชาย	235.8	1.8 (0.8)	23.3 (9.9)	186.7 (79.2)	7.2 (3.1)	0.8 (0.3)	43.8 (18.6)	8.4 (3.6)
หญิง	687.1	5.1 (0.7)	100.7 (14.7)	518.3 (75.4)	35.0 (5.1)	4.3 (0.6)	86.8 (12.6)	15.5 (2.3)

1/ ลูกจ้าง 1 คน สามารถได้รับผลประโยชน์เพิ่มเติมได้มากกว่า 1 ประเภท

โดยทั่วไปแล้ว ลูกจ้างที่ได้รับค่าล่วงเวลา ค่าอาหาร และค่าเสื้อผ้า ในภาคเอกชนมีมากกว่าใน ภาครัฐบาล แต่ที่ได้รับผลประโยชน์เพิ่มเติมอื่น คือ เงินสดอื่นๆ ที่อยู่อาศัย และโบนัส ลูกจ้างใน ภาครัฐบาลได้รับมากกว่าในภาคเอกชน เมื่อ เปรียบเทียบสัดส่วนของลูกจ้างที่ได้รับผลประโยชน์ เพิ่มเติมระหว่างเขตการปกครอง พบว่า ลูกจ้าง เอกชนที่อยู่ในเขตเทศบาลได้รับผลประโยชน์ เพิ่มเติมประเภท เงินสดอื่นๆ อาหาร และที่อยู่อาศัย มากกว่าลูกจ้างเอกชนที่อยู่นอกเขตเทศบาล กล่าวคือ ลูกจ้างเอกชนในเขตเทศบาล ได้รับเงินสด อื่นๆ ร้อยละ 43.5 ค่าอาหารร้อยละ 33.0 และค่าที่อยู่อาศัย

ร้อยละ 16.3 ในขณะที่ลูกจ้างเอกชนนอกเขตเทศบาล ได้รับค่าล่วงเวลาร้อยละ 43.0 ค่าเสื้อผ้าร้อยละ 1.0และ โบนัสร้อยละ 0.6 มากกว่าในเขตเทศบาล สำหรับ ลูกจ้างรัฐบาลนั้นผู้ที่อยู่ในเขตเทศบาลได้รับ ผลประโยชน์เพิ่มเติมประเภท ค่าที่อยู่อาศัย ค่า ล่วงเวลา และโบนัส มากกว่าผู้ที่อยู่นอกเขตเทศบาล กล่าวคือ ลูกจ้างรัฐบาลที่อยู่ในเขตเทศบาลได้รับ ค่าที่อยู่อาศัย ร้อยละ 26.5 ค่าล่วงเวลาร้อยละ 15.1 และโบนัสร้อยละ 1.0 ส่วนลูกจ้างรัฐบาลที่อยู่นอกเขต เทศบาลได้รับผลประโยชน์ประเภทเงินสดอื่นๆ ร้อยละ 76.4 ค่าอาหารร้อยละ 4.6 และค่าเสื้อผ้าร้อยละ 0.6 มากกว่าในเขตเทศบาล



# CHAPTER 1

## INTRODUCTION

### 1. Background and objective

Labor force statistics have been compiled by the National Statistical Office since 1963 when the survey was initiated. The year 1984-1997 three rounds of the survey for the whole kingdom had been conducted each year; the first round enumeration is held in February coinciding with the non-agricultural season, the second round is normally held in May in with new labor force come from students who just finish their schooling and the third round is held in August, during the agricultural season. Commencing from the year 1998, another round of the survey in November has been conducted.

Due to the increasing demand of data for formulating plans and policy at provincial level, the National Statistical Office has expanded sample size to propose statistical data at provincial level commencing from survey in February and August, 1994. For the fourth round in November 1998, data was presented at the first time and presentation data at provincial level.

After the economic crisis in the mid of 1997, the need of labor force data for planning and policy making were more in demand. In the year of 2001, the survey was conducted monthly. The survey data of three months were combined to present the quarterly. Data of February, May and August were presented in order to compare with the previous labor force survey and

since September 2001, data were presented monthly. Beginning from the survey in January 2001, 5 items has been revised; age of persons in labor force was adopted from 13 years of age and over to 15 years of age and over in order to agree with the child labor law. The standard classification of occupation, industry and employment status were adopted, and area of local administration which the former sanitary which were included in non-municipal area were presently included in municipal area.

The main objective of this survey is to estimate the number and characteristics of the labor force in the country and in different regions periodically. The statistical data derived from this quarter of the survey include:

1. the number of persons in and out of the working age (15 years and over) by sex
2. the number of working age population by labor force status, age, sex, marital status, educational attainment
3. the number of employed persons by interesting characteristics such as age, sex, educational attainment, occupation, industry, work status, hours work,
4. the number of unemployed persons by interesting characteristics e.g. duration of searching for job, type of previous work.

## 2. Coverage

Population reside in the private and collective household, only groups of employees household.

## 3. Reference week

Reference week refer to seven days before the interviewing date for example if the interviewing date was February 9, 2004 “ during 7 days before interviewing date “ was during February 2<sup>nd</sup> - 8<sup>th</sup>, 2004.

## 4. Definition

The National Statistical Office has adapted and changed the concepts and definitions used in the Labor Force Survey (LFS) Project many times since the initial year. The purposes of changes were to improve the completeness of the collected data with respect to the real socio-economic situation of the country and to serve for users requirement. In this report, the concepts and definitions used have been introduced since 1983 and some definitions together with the minimum age limit which have been changed to 15 years is adopted since 2001.

**The revised definitions used in the survey are listed in following.**

### Employed persons

Persons, 15 years of age and over who during the survey week,

1. worked for at least one hour for wages/salary, profits, dividends or any other kind of payment, in kind; or

2. did not work at all or worked less than one hour but

2.1 receives wage/salary, profits from business enterprise or farm during the

period of absence; or

2.2 not receive wage/salary, profits from business enterprise or farm during the period of absence but had regular jobs or business that they would be return to work.

3. worked for at least one hour without pay in business enterprises or on farms owned or operated by household heads or members.

### Unemployed persons

Persons, 15 years of age and over who during the survey week did not work even for one hour, had no jobs, business enterprise or farms of their own.

Persons in this category include :

1. those who had been looking for work, applying for a job or waiting to be call to work during the last 30 days before interview's date.

2. those who had not been looking for work during the last 30 days before interview's date but available for work during the last 7 days before interview's date.

### Current labor force

All persons 15 years of age and over who, during the survey week, were either employed or unemployed as defined above.

### Seasonally inactive labor force

Persons 15 years of age and over, who during the survey week, were neither employed nor unemployed as defined

above, but were waiting for the appropriate season, being persons who usually worked without pay on farms, or in business enterprises engaged in seasonal activities owned or operated by the head of the household or any other member of the household.

### **Total labor force**

All persons 15 years of age and over, who during the survey week, were in the current labor force as defined above or were classified as seasonally inactive labor force as defined above.

### **Persons not in the labor force**

Persons classified in this category are those who were neither employed nor unemployed during the survey week, nor classified as seasonally inactive labor force as defined above. They include:

Persons who, during the survey week were 15 years of age and over, but were neither employed nor available for employment because they were

1. engaged in household work,
2. engaged in studies
3. too young or too
4. incapable of work because of physical or mental disability or chronic illness,
5. voluntarily idle,
6. working without pay, profits, dividends or other payments for persons who were not members of the same household,
7. working without pay, profits, dividends or any other payments for charitable organizations and institutions,

8. otherwise not available for employment.

### **Job**

A job is defined as any of the following:

1. Work for cash wages, salaries or for pay "in kind," or
2. Work for profit on own farm or in own or partly own business, or
3. Work without pay or profit on a farm or in a business owned or operated by the head or any member of the household.

### **Occupation**

Occupation refers to the kind of work performed by a person at his job. Most persons generally hold only one job. For a person having more than one job, only the job at which he worked for the greater number of hours during the survey week was recorded. If the number of working hours for each job was exactly the same, the job which gave him the higher income was recorded. If the number of working hours and the income earned from each job were the same, the job for which he had preference was recorded. If the respondent could not give his preference, the job at which he had been working for the longest time was the one recorded.

Before 2010, the survey used the classification which was suitable to Thailand's occupation based on International Standard Classification of Occupation, 1988 (ISCO-88). Since January 2011, the survey used International Standard Classification of Occupation, 2008 (ISCO-08) of the International Labor Organization (ILO).

## Industry

The term "industry" as herein used refers to the nature of economic activity undertaken in the establishment in which a person worked or the nature of business in which he was engaged during the survey week. If a person had more than one job, the industry corresponding to the occupation recorded was asked.

Before 2010, the survey used the classification which was suitable to Thailand's industry based on International Standard Industrial Classification, (ISIC) 1989. Since January 2011, the survey used the third revision of the Thailand Standard Industrial Classification, (TSIC) 2009.

## Work status

Work status refers to the status of person's occupation in the survey week. Work status was classified as follows :

1. An employer is defined as a person who operates his own enterprise for profit or dividends and hires one or more employees in his enterprise.

2. A government employee is defined as a person who works for pay in a government agency or government enterprise. Included in this category, therefore are civil servants, police, enterprise owned and operated by an employer.

3. A private employee is a person who works for pay a non-governmental municipal officers, and employees or government enterprises.

4. An own account worker is a person who operated an enterprise on his own account or jointly with others in the

form of a partnership either for profit or dividends but without engaging any employees.

5. An unpaid family worker is a person who works without pay on a farm or in a business enterprise owned or operated by the household head or any other member.

6. A member of a producers' cooperative is a person who hold a "self-employment" job in a cooperative producing goods and services, in which each member takes part on an equal footing with other members in determining the organization of production, sales and/or other work of the establishment, the investments and the distribution of the proceeds of the establishment amongst their members.

Since January 2001, the survey used the International Classification of Status in Employment, 1993 (ICSE-93) of the International Labor Organization (ILO) which add one more status to those used in the previous year, that is a member of a producers' cooperative.

## Hours worked

Hours worked mean hours actually worked during the survey week. For a person holding more than one job, his hours worked would be the sum total of hours worked on all jobs. For a person who had a regular job but was not at work during the survey week, the hours worked would be recorded zero. Before 2001, for a person who had a regular job but was not at work during the survey week, the number

of hours normally worked in a week is taken as the hours worked

### **Wage or salary**

Wages or salaries mean basic wages or salaries payable for the specified time or piece of work, not including overtime payments, bonuses or other fringe benefits.

### **Duration of looking for work**

Duration of looking for work is the length of time during which an unemployed person had been looking for work. It is counted from the day he started looking for work to the end of the survey week.

### **Survey week**

A survey week is the reference period of last 7 days before interview's date which information on labor was obtained.

### **Enumeration period**

The enumeration period is the 1<sup>st</sup> - 12<sup>th</sup> for each month which actual interviews were conducted.

### **Types of households included in the survey**

Households included in the scope of the survey can be divided into two types:

1. Private households which include one person household, i.e. single persons who make provision for their own food or other essentials of living without combining with any other persons, or multi person households, i.e. groups of two or more persons making common provision for food or other essentials for living, residing in any of the following types of housing: wooden dwellings, cement dwellings, row houses, apartments, boats, rafts, etc.

### **2. Collective households**

2.1 Group of employees households which include persons living in group living quarters within the compound of a factory.

### **2.2 Institutional households**

Household not included in the above mentioned types, e.g. inmates of penal institutions, priests, soldiers living in military barracks, students living in dormitories, etc., were classified as institutional households and not covered in the survey.

### **Level of educational attainment**

Educational levels are classified as follows:

**1. None** means all persons who have never attended school or had no education.

**2. Less than elementary** means all persons who have completed a grade lower than Pratom 6 (or formerly Pratom 7 or Matayom 3).

**3. Elementary level** means all persons who have completed Pratom 6 (or formerly Pratom 7 or Matayom 3) or higher but not lower secondary level.

**4. Lower secondary level** means all persons who have completed Matayom 3 (formerly Matayomsuksa 3 or Matayom 6) or higher but not upper secondary level.

### **5. Upper secondary level**

**5.1 Academic** means all persons who completed Matayom 6 (formerly Matayomsuksa 5 or Matayom 8) in general education schools or completed higher but not higher level.

**5.2 Vocational and technical** means all persons who have completed a lower secondary and have then completed the three year course required for this level in vocational and technical colleges or completed higher but not higher level.

**5.3 Teacher training** means all persons who have completed the teacher training course and receiving a certificate equivalent

to upper secondary level or completed higher but not higher level.

## **6. Higher level**

**6.1 Academic** means all persons who completed a course receiving academic diploma, bachelor, master and doctoral degree level.

**6.2 Higher technical education** means all persons who completed vocational or technical education, and receiving

vocational diploma and the degree of bachelor.

**6.3 Teacher training** means all persons who completed a course receiving educational diploma and bachelor degree level.

**7. Short course vocational training** means all persons who have completed a vocational course of less than twelve months duration and have received a certificate or other document certifying completion of such a course. The educational requirements for persons taking such courses vary, but the minimum requirements are completion of at least grade 4 (Pratom 4) or the equivalent.

**8. Other** means all persons who have completed types of education other than the aforementioned.



## CHAPTER 2

### MAJOR FINDINGS

This chapter presents a summary of the results of the labor force survey conducted nation-wide during the 1-12 of October - December 2014 which is the fourth quarter of the year. The results obtained from this survey showed the number of employed, unemployed and interesting characteristics of the labor force during October – December 2014.

The number of population base used in the estimation procedure was changed from the survey round 1 in February, 1995 to the new series of Population Projection for Thailand, 2010-2040 which was revised by Quality of Life and Social Development Office, National Economic and Social Development Board.

#### 1. Structure of the labor force

The total estimated population of about 38.6 million, were in the labor force. Of these, about 54.9% were residing in non-municipal areas and about 54.5% were males.

The “current labor force”, that is the currently active; either employed or was available for employment during October - December 2014, was about 38.5 million. Since the survey period was in the agricultural season, the number of the seasonally inactive labor force was about

98,300 persons. This number will increase when the survey is conducted in non-agricultural season.

FIGURE 1 NUMBER OF EMPLOYED PERSONS BY REGION

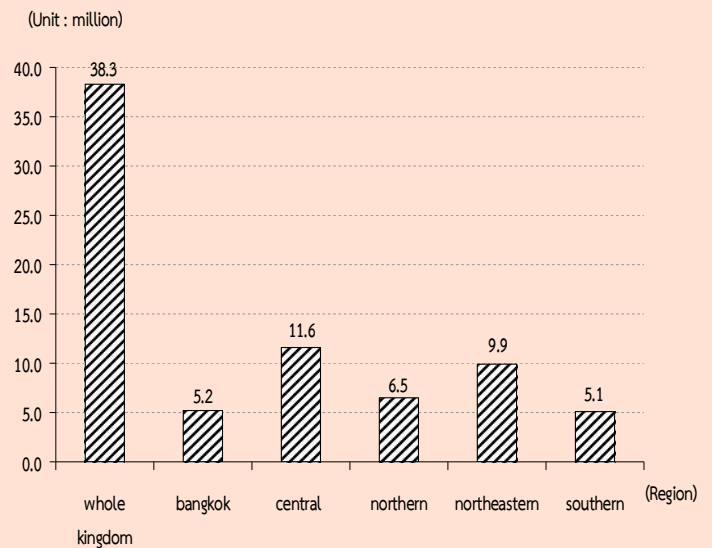

The current labor force was largely employed, however around 0.6% or about 0.24 million were unemployed. Of these, 0.1% were looking for jobs and the rest 0.5% were not, but available for work.

There were about 16.4 million persons, aged 15 years and over or 29.8% not in the labor force. With these, about 4.9 million were housewives, 4.5 million were students and 5.4 million were children/older/ill or disable people and others 1.6 million.

TABLE A NUMBER AND PERCENTAGE OF POPULATION BY LABOR FORCE STATUS, AREA AND SEX

LABOR FORCE STATUS	Whole kingdom			Municipal areas			Non - municipal areas		
	Total	Male	Female	Total	Male	Female	Total	Male	Female
Number ('000)									
Persons over 15 years	54,992.9	26,596.6	28,396.3	24,964.3	11,954.9	13,009.5	30,028.5	14,641.7	15,386.8
Total labor force	38,597.6	21,024.3	17,573.3	17,405.7	9,272.8	8,133.0	21,191.8	11,751.5	9,440.3
Current labor force	38,499.3	20,967.0	17,532.4	17,378.8	9,257.5	8,121.3	21,120.5	11,709.5	9,411.0
-Employed	38,262.1	20,810.0	17,452.1	17,260.7	9,175.0	8,085.7	21,001.4	11,635.0	9,366.4
At work	38,035.5	20,668.8	17,366.7	17,183.4	9,127.1	8,056.3	20,852.2	11,541.8	9,310.4
With job but not at work	226.5	141.2	85.4	77.3	47.9	29.3	149.3	93.2	56.0
-Unemployed	237.3	157.0	80.3	118.2	82.5	35.7	119.1	74.4	44.6
Looking for a job	50.4	34.8	15.6	29.2	22.8	6.4	21.3	12.0	9.2
Not looking /Available for work	186.9	122.2	64.7	89.0	59.8	29.3	97.8	62.4	35.4
Seasonally inactive labor force	98.3	57.3	41.0	26.9	15.2	11.7	71.4	42.1	29.3
Not in labor force > 15 years of age	16,395.3	5,572.3	10,823.0	7,558.6	2,682.1	4,876.5	8,836.7	2,890.2	5,946.5
Household work	4,910.4	176.4	4,734.0	2,191.4	92.2	2,099.2	2,719.0	84.2	2,634.8
Studies	4,463.5	2,120.8	2,342.7	2,192.4	1,066.2	1,126.2	2,271.1	1,054.6	1,216.5
Too young/old or incapable to	5,386.4	2,319.1	3,067.3	2,182.4	924.3	1,258.0	3,204.0	1,394.8	1,809.2
Others	1,635.1	956.1	679.0	992.5	599.4	393.1	642.6	356.6	286.0
Percentage									
Persons over 15 years	100.0	100.0	100.0	100.0	100.0	100.0	100.0	100.0	100.0
Total labor force	70.2	79.1	61.9	69.7	77.6	62.5	70.6	80.3	61.4
Current labor force	70.0	78.8	61.7	69.6	77.4	62.4	70.3	80.0	61.2
-Employed	69.6	78.2	61.5	69.1	76.8	62.2	69.9	79.5	60.9
At work	69.2	77.7	61.2	68.8	76.4	61.9	69.4	78.8	60.5
With job but not at work	0.4	0.5	0.3	0.3	0.4	0.2	0.5	0.6	0.4
-Unemployed	0.4	0.6	0.3	0.5	0.7	0.3	0.4	0.5	0.3
Looking for a job	0.1	0.1	0.1	0.1	0.2	0.1	0.1	0.1	0.1
Not looking /Available for work	0.3	0.5	0.2	0.4	0.5	0.2	0.3	0.4	0.2
Seasonally inactive labor force	0.2	0.2	0.1	0.1	0.1	0.1	0.2	0.3	0.2
Not in labor force > 15 years of age	29.8	21.0	38.1	30.3	22.4	37.5	29.4	19.7	38.7
Household work	8.9	0.7	16.7	8.8	0.8	16.1	9.1	0.6	17.1
Studies	8.1	8.0	8.3	8.8	8.9	8.7	7.6	7.2	7.9
Too young/old or incapable to	9.8	8.7	10.8	8.7	7.7	9.7	10.7	9.5	11.8
Others	3.0	3.6	2.4	4.0	5.0	3.0	2.1	2.4	1.9

TABLE B NUMBER AND PERCENTAGE OF POPULATION BY LABOR FORCE STATUS, SEX, REGION AND AREA

Labor Force Status and Sex	Whole Kingdom			Bangkok	Central Region			Northern Region			Northeastern Region			Southern Region		
	Total	M.A.	Non-M.A.		Total	M.A.	Non-M.A.	Total	M.A.	Non-M.A.	Total	M.A.	Non-M.A.	Total	M.A.	Non-M.A.
Number ('000)																
Total	54,992.9	24,964.3	30,028.5	7,453.3	16,079.0	7,422.5	8,656.5	9,474.0	3,321.3	6,152.7	14,826.1	4,344.3	10,481.7	7,160.6	2,422.9	4,737.7
In the labor force	38,597.6	17,405.7	21,191.8	5,283.4	11,643.3	5,345.8	6,297.5	6,542.8	2,226.1	4,316.7	9,970.8	2,839.8	7,131.1	5,157.2	1,710.6	3,446.6
Not in the labor force over 15 years	16,395.3	7,558.6	8,836.7	2,169.9	4,435.7	2,076.7	2,359.0	2,931.1	1,095.2	1,836.0	4,855.2	1,504.6	3,350.6	2,003.4	712.3	1,291.1
Male	26,596.6	11,954.9	14,641.7	3,583.3	7,810.7	3,573.5	4,237.3	4,574.8	1,571.9	3,002.9	7,133.4	2,068.7	5,064.7	3,494.3	1,157.5	2,336.8
In the labor force	21,024.3	9,272.8	11,751.5	2,781.8	6,337.8	2,882.3	3,455.4	3,545.6	1,156.1	2,389.5	5,489.1	1,528.5	3,960.6	2,870.0	924.1	1,945.9
Not in the labor force over 15 years	5,572.3	2,682.1	2,890.2	801.5	1,473.0	691.1	781.8	1,029.2	415.8	613.4	1,644.3	540.2	1,104.1	624.3	233.4	390.9
Female	28,396.3	13,009.5	15,386.8	3,870.0	8,268.3	3,849.1	4,419.2	4,899.2	1,749.4	3,149.8	7,692.6	2,275.6	5,417.0	3,666.2	1,265.4	2,400.8
In the labor force	17,573.3	8,133.0	9,440.3	2,501.6	5,305.5	2,463.5	2,842.0	2,997.3	1,070.1	1,927.2	4,481.7	1,311.3	3,170.5	2,287.2	786.5	1,500.6
Not in the labor force over 15 years	10,823.0	4,876.5	5,946.5	1,368.4	2,962.8	1,385.6	1,577.2	1,901.9	679.3	1,222.6	3,210.9	964.4	2,246.5	1,379.1	478.9	900.2
Percentage																
Total	100.0	100.0	100.0	100.0	100.0	100.0	100.0	100.0	100.0	100.0	100.0	100.0	100.0	100.0	100.0	100.0
In the labor force	70.2	69.7	70.6	70.9	72.4	72.0	72.8	69.1	67.0	70.2	67.3	65.4	68.0	72.0	70.6	72.8
Not in the labor force over 15 years	29.8	30.3	29.4	29.1	27.6	28.0	27.3	30.9	33.0	29.8	32.8	34.6	32.0	28.0	29.4	27.3
Male	100.0	100.0	100.0	100.0	100.0	100.0	100.0	100.0	100.0	100.0	100.0	100.0	100.0	100.0	100.0	100.0
In the labor force	79.1	77.6	80.3	77.6	81.1	80.7	81.6	77.5	73.6	79.6	77.0	73.9	78.2	82.1	79.8	83.3
Not in the labor force over 15 years	21.0	22.4	19.7	22.4	18.9	19.3	18.5	22.5	26.5	20.4	23.1	26.1	21.8	17.9	20.2	16.7
Female	100.0	100.0	100.0	100.0	100.0	100.0	100.0	100.0	100.0	100.0	100.0	100.0	100.0	100.0	100.0	100.0
In the labor force	61.9	62.5	61.4	64.6	64.2	64.0	64.3	61.2	61.2	61.2	58.3	57.6	58.5	62.4	62.2	62.5
Not in the labor force over 15 years	38.1	37.5	38.7	35.4	35.8	36.0	35.7	38.8	38.8	38.8	41.7	42.4	41.5	37.6	37.8	37.5

## 2. Labor force participation

Table C shows the labor force participation rate, which was 70.2%. The participation rate was defined as the percentage of the population in the total labor force to the population 15 years

and over. It was observed the participation rate in non-municipal areas was higher than the municipal areas (70.6% compared with 69.7%).

**TABLE C LABOR FORCE PARTICIPATION RATES BY AGE GROUP, SEX, REGION AND AREA**

Age group  (Years) and sex	(Percentage)															
	Whole kingdom			Bangkok	Central region			Northern region			Northeastern region			Southern region		
	Total	M.A.	Non-M.A.		Total	M.A.	Non-M.A.	Total	M.A.	Non-M.A.	Total	M.A.	Non-M.A.	Total	M.A.	Non-M.A.
<b>Total</b>	<b>70.2</b>	<b>69.7</b>	<b>70.6</b>	<b>70.9</b>	<b>72.4</b>	<b>72.0</b>	<b>72.8</b>	<b>69.1</b>	<b>67.0</b>	<b>70.2</b>	<b>67.3</b>	<b>65.4</b>	<b>68.0</b>	<b>72.0</b>	<b>70.6</b>	<b>72.8</b>
15-19	20.2	16.7	22.6	16.4	20.3	18.0	22.1	19.5	14.1	22.4	18.9	14.8	20.7	25.8	21.4	28.0
20-24	66.1	61.4	70.1	57.9	70.5	69.3	71.6	63.9	55.1	68.9	63.5	55.6	66.8	72.0	65.7	75.3
25-29	86.5	87.5	85.5	88.0	88.9	88.5	89.3	84.8	84.5	84.9	83.8	86.9	82.5	84.1	85.5	83.3
30-34	89.3	90.5	88.0	92.8	89.7	89.3	90.1	89.5	89.6	89.5	85.1	88.1	83.9	88.7	89.0	88.6
35-39	90.5	90.5	90.6	90.7	91.0	90.3	91.6	91.9	92.1	91.8	89.1	89.3	89.0	90.3	90.5	90.2
40-49	89.2	88.6	89.6	87.4	89.0	88.6	89.3	91.0	90.4	91.3	88.7	88.6	88.8	90.3	90.4	90.3
50-59	81.4	78.6	83.5	72.6	79.8	78.6	80.7	84.3	83.6	84.7	83.7	81.0	84.9	82.8	81.6	83.4
60 and over	37.1	31.9	40.8	20.8	35.5	32.6	37.7	39.5	36.4	41.1	40.3	36.8	41.8	40.9	36.4	43.1
<b>Male</b>	<b>79.1</b>	<b>77.6</b>	<b>80.3</b>	<b>77.6</b>	<b>81.1</b>	<b>80.7</b>	<b>81.6</b>	<b>77.5</b>	<b>73.6</b>	<b>79.6</b>	<b>77.0</b>	<b>73.9</b>	<b>78.2</b>	<b>82.1</b>	<b>79.8</b>	<b>83.3</b>
15-19	27.1	21.1	31.1	21.0	26.3	22.0	29.6	25.1	16.2	29.7	26.2	19.2	29.1	36.4	29.0	39.9
20-24	74.7	66.7	81.7	58.0	78.6	77.7	79.3	75.4	58.6	84.6	74.8	64.9	78.9	82.8	73.5	87.5
25-29	93.6	92.1	95.1	88.3	95.7	95.5	96.0	94.6	90.6	96.8	92.8	92.6	92.8	95.3	95.6	95.2
30-34	96.3	96.7	95.9	96.5	97.3	97.1	97.6	97.4	96.9	97.7	93.3	96.1	92.1	96.2	95.9	96.3
35-39	96.7	97.1	96.3	97.5	97.3	97.7	97.0	95.9	95.6	96.1	94.9	94.8	94.9	98.2	98.8	97.9
40-49	96.4	96.2	96.6	96.2	96.6	96.6	96.5	95.6	95.0	95.9	96.0	95.4	96.2	98.0	97.4	98.3
50-59	92.2	89.7	94.0	85.4	91.2	90.1	92.1	93.8	92.4	94.6	94.3	91.2	95.5	92.7	92.9	92.5
60 and over	48.8	41.6	53.8	28.3	45.2	40.9	48.5	51.1	46.3	53.5	54.2	49.3	56.2	53.7	47.5	56.6
<b>Female</b>	<b>61.9</b>	<b>62.5</b>	<b>61.4</b>	<b>64.6</b>	<b>64.2</b>	<b>64.0</b>	<b>64.3</b>	<b>61.2</b>	<b>61.2</b>	<b>61.2</b>	<b>58.3</b>	<b>57.6</b>	<b>58.5</b>	<b>62.4</b>	<b>62.2</b>	<b>62.5</b>
15-19	13.1	12.4	13.6	11.8	14.1	14.0	14.3	13.8	12.0	14.8	11.5	10.3	12.0	14.9	14.0	15.3
20-24	57.3	56.3	58.1	57.9	62.3	61.1	63.4	52.2	51.7	52.4	52.2	46.6	54.6	61.0	58.3	62.5
25-29	79.4	83.0	75.3	87.7	81.7	81.5	81.9	74.5	78.4	72.3	74.8	81.3	72.0	72.4	75.6	70.7
30-34	82.3	84.5	80.0	89.3	82.1	81.7	82.5	81.5	82.3	81.0	77.0	80.2	75.6	81.0	82.1	80.4
35-39	84.6	84.2	85.0	84.2	84.7	83.0	86.2	88.1	88.9	87.6	83.8	84.3	83.6	82.6	82.7	82.6
40-49	82.4	81.6	83.1	78.8	81.8	81.1	82.3	86.8	86.4	87.0	82.1	82.5	81.9	83.0	83.9	82.5
50-59	71.6	68.6	73.8	60.9	69.5	68.5	70.4	75.7	75.9	75.6	74.0	71.8	74.9	73.6	71.5	74.7
60 and over	27.5	24.1	30.0	14.9	27.8	26.2	29.1	29.5	28.1	30.3	28.7	26.4	29.7	30.6	27.7	32.0

The participation rates were relatively high in most aged-group, except the student group, aged 15-19 years, however they could also help family in their own account business. Particularly, agriculture households with farming business residing in non-municipal area. It was observed that higher participation rate in non-municipal areas than in municipal areas, where students mostly study only .

**FIGURE 2 LABOR FORCE PARTICIPATION RATES BY AGE GROUP (YEARS)**

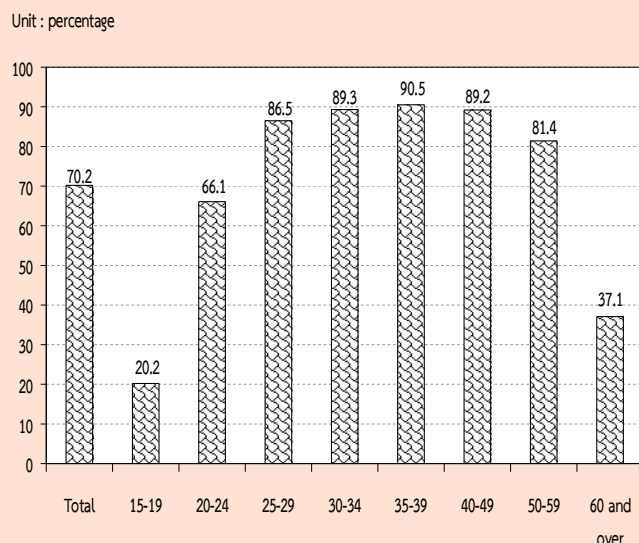

Considering sex differentials, it is found that males participated in the labor force more than females (79.1% and 61.9% respectively) . It was true in both areas and in every region.

Table D presents the participation rates with marital status, the divorced participated in the labor force with the highest rate (80.5%). Male with married status and female with divorced status participated in labour force with highest rate of 87.4% and 76.4% respectively. Considering by area, male with divorced status in municipal participated in the labour force lower than those of in non-municipal area (86.2% and 87.4%, respectively) while female with divorced status in municipal participated in the labour force higher than those of in non – municipal area (78.7% and 74.0% respectively). (Exculding the smallest number of unknown current marital status).

**TABLE D LABOR FORCE PARTICIPATION RATES BY MARITAL STATUS, SEX AND AREA**

(Percentage)

Area and sex	Total	Marital status					
		Single	Married	Widowed	Divorced	Separated	Married do not know status
Total	70.2	59.4	78.6	33.0	80.5	79.0	64.1
Male	79.1	64.8	87.4	37.5	86.8	85.3	40.4
Female	61.9	52.6	70.0	31.9	76.4	74.6	68.8
Municipal areas	69.7	62.6	77.2	32.6	81.6	77.8	52.0
Male	77.6	65.6	85.8	35.2	86.2	84.6	28.3
Female	62.5	59.2	68.8	31.9	78.7	73.7	61.7
Non-municipal areas	70.6	55.7	79.5	33.4	79.4	80.1	75.2
Male	80.3	64.0	88.6	38.9	87.4	85.8	100.0
Female	61.4	43.7	70.8	31.9	74.0	75.4	73.8

Table E illustrates the participation rates by educational attainment, area and sex. It shows that persons with higher education, primary education and upper secondary education were in labour force. Those who completed lower than elementary level and lower secondary level seemed to be still in school and taking up employment

The participation rates in non-municipal areas were mostly higher than in municipal areas, except none and upper secondary (Vocational).

**FIGURE 3 LABOR FORCE PARTICIPATION RATES BY LEVEL OF EDUCATIONAL ATTAINMENT**

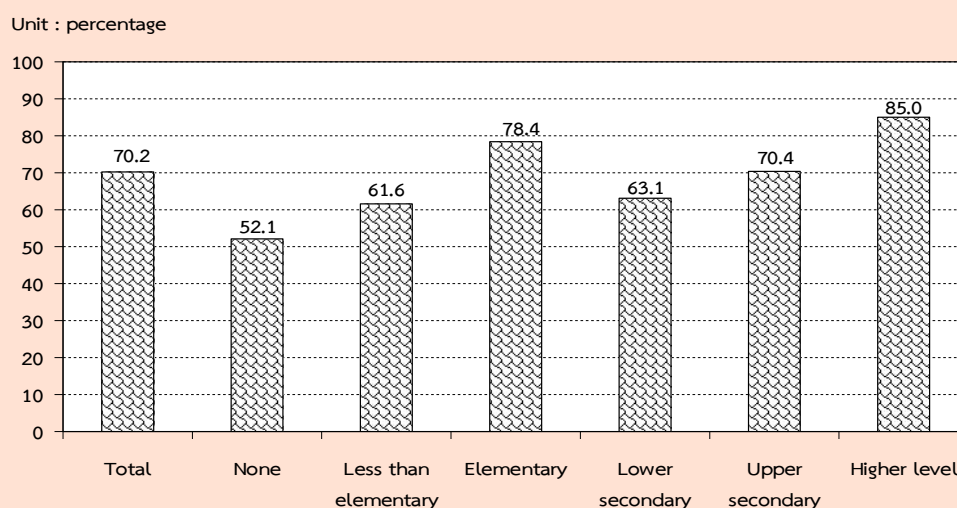

**TABLE E LABOR FORCE PARTICIPATION RATES BY LEVEL OF EDUCATIONAL ATTAINMENT, AREA AND SEX**

(Percentage)

Level of educational attainment													Others <sup>1/</sup>	Unknown
Area and sex	Total	None	Less than elementary	Elementary	Lower secondary	Upper secondary level			Higher level		Teacher training			
						General/academic	Vocational	Teacher training	Academic	Higher technical education				
Total	70.2	52.1	61.6	78.4	63.1	69.7	72.7	47.6	86.2	85.3	76.6	94.1	77.2	
Male	79.1	68.5	73.6	85.8	72.5	77.9	79.4	46.5	89.0	92.2	72.5	97.7	81.0	
Female	61.9	42.7	52.2	70.6	52.6	61.1	63.9	49.9	84.1	76.7	78.6	89.9	72.5	
M.A.	69.7	53.4	57.6	76.3	63.0	64.5	73.2	35.4	85.4	83.3	70.3	93.4	73.0	
Male	77.6	70.7	70.3	84.6	71.0	71.0	80.0	24.9	87.5	90.8	68.1	98.2	72.5	
Female	62.5	43.3	48.5	67.9	54.4	57.5	64.9	56.4	83.8	74.2	71.5	88.2	73.7	
Non-M.A.	70.6	51.3	63.7	79.7	63.2	75.7	71.9	52.1	88.6	87.9	84.3	94.4	83.7	
Male	80.3	67.1	75.2	86.5	73.6	85.8	78.5	54.4	93.5	94.0	78.1	97.4	92.7	
Female	61.4	42.3	54.3	72.2	51.2	65.1	62.3	47.3	85.1	80.1	87.3	90.9	70.4	

<sup>1/</sup> Including short course vocational

### 3. Employed labor force

**3.1 Work status :** Table F illustrated that almost half (about 46.8%) of the total employed person were employees. Of these member 4 out of 5 were employees of private sector, followed by own account workers (32.0%). The unpaid family workers and employer accounted for 18.2% and 3.0% of the total employed, while the percentage of members of producers' cooperatives was very small of about 0.1% of the total employed persons.

**FIGURE 4 PERCENTAGE OF EMPLOYED PERSONS BY WORK STATUS**

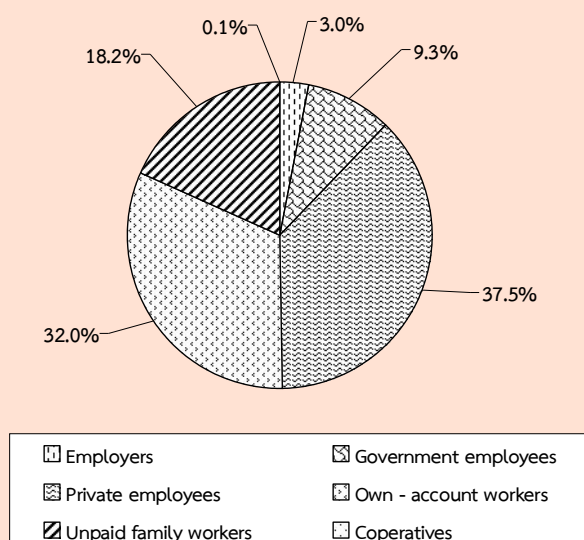

The majority of employed persons in both areas were employees, followed by own account workers. In municipal area, about 57.7% were employees, among these, mostly working in private sector (46.3%). Only 11.4% were government employees, followed by own account workers 26.1%. In non-municipal area, about 37.7% were employees, among these, 30.2% working in private sector. Followed by 36.8% were own account workers. For the proportion of unpaid family workers in municipal area was rather low compared

with non-municipal area (12.3% and 23.0% respectively).

Considering by region, it was found that the percentages of those employed in Bangkok, the Central and the South were employees, followed by own account workers. In contrast, the majority of employed persons in the North and the Northeast were own account workers.

**3.2 Industry :** (Table G) About 34.1% of the total employed persons worked in agricultural sector and about 65.9% in non-agricultural sector ; the highest proportions of the employed persons was in manufacturing (16.9%), followed by wholesale and retail trade (15.9%), accommodation and food service activities (6.7%), construction (5.6%), public administration (4.2%) transportation and storage (3.2%) and education (3.1%). The rest shared in the other industries.

Most employed persons (86.1%) in municipal area worked in non-agricultural sector, the principal activities were wholesale and retail trade (21.0%), followed by manufacturing (20.2%), accommodation and food service activities (9.8%). While most of those in non-municipal area worked in agricultural sector (50.6%).

Considering regional differentials, it showed that the majority of employed persons in the region were in non-agricultural sector, especially the Central (80.6%), the South (57.2%), the North (51.4%) and the Northeast (45.2%). It was clearly seen that the majority of employed persons in Bangkok were in non-agricultural sector (99.2%).



TABLE F NUMBER AND PERCENTAGE OF EMPLOYED PERSONS BY WORK STATUS, REGION AND AREA

WORK STATUS	Whole Kingdom			Bangkok	Central Region			Northern Region			Northeastern Region			Southern Region		
	Total	M.A.	Non-		Total	M.A.	Non-	Total	M.A.	Non-	Total	M.A.	Non-	Total	M.A.	Non-
			M.A.				M.A.			M.A.			M.A.			M.A.
Number ('000)																
Total	38,262.1	17,260.7	21,001.4	5,244.7	11,556.1	5,308.6	6,247.5	6,485.5	2,205.2	4,280.2	9,875.4	2,812.4	7,063.0	5,100.4	1,689.7	3,410.7
Employers	1,150.3	667.8	482.5	273.5	345.9	160.7	185.3	133.9	76.1	57.8	167.2	70.6	96.7	229.7	87.0	142.7
Government employees	3,541.8	1,964.2	1,577.5	489.0	966.2	500.0	466.3	608.7	302.3	306.4	978.8	441.8	537.0	499.1	231.3	267.8
Private employees	14,329.0	7,992.3	6,336.8	3,152.5	5,892.0	2,907.3	2,984.7	1,659.2	703.4	955.9	1,906.2	575.6	1,330.6	1,719.2	653.5	1,065.6
Own - account workers	12,241.2	4,508.5	7,732.8	1,030.4	2,855.1	1,195.5	1,659.6	2,458.7	730.0	1,728.7	4,151.8	1,066.7	3,085.1	1,745.2	485.9	1,259.4
Unpaid family workers	6,946.0	2,116.5	4,829.5	299.4	1,491.6	542.2	949.4	1,622.7	392.8	1,229.9	2,629.0	650.5	1,978.5	903.4	231.6	671.7
Members of Producers Cooperatives	53.8	11.4	42.4	-	5.3	3.1	2.3	2.2	0.7	1.5	42.4	7.3	35.1	3.8	0.4	3.5
Percentage																
Total	100.0	100.0	100.0	100.0	100.0	100.0	100.0	100.0	100.0	100.0	100.0	100.0	100.0	100.0	100.0	100.0
Employers	3.0	3.9	2.3	5.2	3.0	3.0	3.0	2.1	3.5	1.4	1.7	2.5	1.4	4.5	5.2	4.2
Government employees	9.3	11.4	7.5	9.3	8.4	9.4	7.5	9.4	13.7	7.2	9.9	15.7	7.6	9.8	13.7	7.9
Private employees	37.5	46.3	30.2	60.1	51.0	54.8	47.8	25.6	31.9	22.3	19.3	20.5	18.8	33.7	38.7	31.2
Own - account workers	32.0	26.1	36.8	19.7	24.7	22.5	26.6	37.9	33.1	40.4	42.0	37.9	43.7	34.2	28.8	36.9
Unpaid family workers	18.2	12.3	23.0	5.7	12.9	10.2	15.2	25.0	17.8	28.7	26.6	23.1	28.0	17.7	13.7	19.7
Members of Producers Cooperatives	0.1	0.1	0.2	-	0.1	0.1	0.0	0.0	0.0	0.0	0.4	0.3	0.5	0.1	0.0	0.1

TABLE G NUMBER AND PERCENTAGE OF EMPLOYED PERSONS BY INDUSTRY, REGION AND AREA

INDUSTRY	Whole Kingdom			Bangkok	Central Region			Northern Region			Northeastern Region			Southern Region		
	Total	M.A.	Non-M.A.		Total	M.A.	Non-M.A.	Total	M.A.	Non-M.A.	Total	M.A.	Non-M.A.	Total	M.A.	Non-M.A.
Number ('000)																
Total	38,262.1	17,260.7	21,001.4	5,244.7	11,556.1	5,308.6	6,247.5	6,485.4	2,205.2	4,280.3	9,875.4	2,812.4	7,063.0	5,100.4	1,689.7	3,410.7
Agricultural	13,036.5	2,404.7	10,631.9	42.4	2,243.3	427.4	1,815.9	3,152.9	582.3	2,570.6	5,415.3	1,046.2	4,369.1	2,182.6	306.3	1,876.3
Agriculture, forestry and fishing	13,036.5	2,404.7	10,631.9	42.4	2,243.3	427.4	1,815.9	3,152.9	582.3	2,570.6	5,415.3	1,046.2	4,369.1	2,182.6	306.3	1,876.3
Non-Agricultural	25,225.5	14,856.0	10,369.6	5,202.3	9,312.8	4,881.2	4,431.6	3,332.5	1,622.9	1,709.7	4,460.0	1,766.2	2,693.9	2,917.9	1,383.4	1,534.5
Mining and quarrying	65.9	35.3	30.6	3.4	18.4	14.9	3.5	12.9	3.6	9.4	15.5	7.3	8.2	15.6	6.1	9.6
Manufacturing	6,474.0	3,482.5	2,991.5	1,090.8	3,553.8	1,730.3	1,823.5	650.5	289.3	361.2	763.3	212.6	550.7	415.7	159.6	256.1
Electricity, gas, steam and air conditioning supply	135.5	81.2	54.3	25.2	43.3	21.2	22.1	22.7	10.5	12.1	28.6	15.3	13.3	15.6	8.9	6.7
Water supply; sewerage, waste management and remediation activities	102.4	60.7	41.7	22.9	44.4	23.6	20.8	14.1	5.3	8.7	17.0	7.0	10.0	4.2	2.0	2.2
Construction	2,152.8	916.0	1,236.8	259.6	624.4	254.0	370.4	444.8	157.3	287.6	527.3	138.8	388.5	296.7	106.3	190.4
Wholesale and retail trade; repair of motor vehicles and motorcycles	6,081.6	3,623.4	2,458.2	1,177.8	1,895.6	1,043.4	852.2	880.2	454.3	425.9	1,295.6	550.6	745.0	832.4	397.3	435.1
Transportation and storage	1,229.3	878.3	351.1	472.4	470.6	273.7	196.9	81.6	41.7	39.9	96.1	36.3	59.8	108.6	54.1	54.4
Accommodation and food service activities	2,567.7	1,682.9	884.8	534.3	835.9	499.7	336.2	322.0	183.9	138.0	434.3	211.9	222.3	441.2	253.0	188.2
Information and communication	246.1	204.0	42.1	132.2	64.6	44.8	19.9	14.4	9.0	5.4	20.9	9.7	11.2	14.0	8.4	5.6
Financial and insurance activities	526.2	409.1	117.2	232.5	137.1	85.8	51.3	60.2	34.8	25.4	49.4	27.6	21.8	46.9	28.3	18.6
Real estate activities	166.1	132.6	33.5	65.3	72.5	45.9	26.6	8.6	7.7	0.9	11.5	7.4	4.1	8.2	6.3	1.9
Professional, scientific and technical activities	315.6	252.1	63.5	167.4	89.0	52.1	36.9	15.5	7.8	7.7	23.4	14.1	9.3	20.4	10.6	9.8
Administrative and support service activities	492.5	373.4	119.1	191.5	168.1	97.2	71.0	47.6	29.9	17.7	32.6	18.0	14.6	52.7	36.9	15.8
Public administration and defence; compulsory social security	1,597.2	851.3	745.8	218.2	420.6	217.8	202.8	269.2	124.0	145.2	461.5	189.7	271.7	227.8	101.6	126.1
Education	1,167.2	666.4	500.8	168.2	305.3	161.7	143.6	203.7	107.7	95.9	313.5	148.7	164.8	176.5	80.0	96.5
Human health and social work activities	690.1	419.3	270.8	133.2	191.1	108.5	82.5	111.5	61.2	50.4	159.2	75.3	83.9	95.2	41.2	54.0
Arts, entertainment and recreation	221.8	131.7	90.1	38.4	83.5	45.1	38.3	38.0	20.8	17.3	44.2	15.9	28.3	17.7	11.5	6.3
Other service activities	729.6	456.7	272.9	141.4	231.0	127.3	103.7	102.6	56.0	46.7	140.6	68.7	72.0	114.0	63.5	50.6
Activities of households as employers ; undifferentiated goods and services producing activities of households for own use	213.5	153.0	60.6	82.9	59.4	33.7	25.7	31.0	17.1	13.9	25.8	11.4	14.4	14.5	7.8	6.7
Activities of wxtraterritorial organizations and bodies	4.4	4.0	0.5	2.9	-	-	-	1.5	1.0	0.5	-	-	-	-	-	-
Unknown	46.2	42.3	3.8	41.7	4.3	0.5	3.8	-	-	-	-	-	-	0.2	0.2	-

TABLE G NUMBER AND PERCENTAGE OF EMPLOYED PERSONS BY INDUSTRY, REGION AND AREA (Contd.)

INDUSTRY	Whole Kingdom			Bangkok	Central Region			Northern Region			Northeastern Region			Southern Region		
	Total	M.A.	Non-		Total	M.A.	Non-	Total	M.A.	Non-	Total	M.A.	Non-	Total	M.A.	Non-
			M.A.				M.A.				M.A.			M.A.		
Percentage																
Total	100.0	100.0	100.0	100.0	100.0	100.0	100.0	100.0	100.0	100.0	100.0	100.0	100.0	100.0	100.0	100.0
Agricultural	34.1	13.9	50.6	0.8	19.4	8.1	29.1	48.6	26.4	60.1	54.8	37.2	61.9	42.8	18.1	55.0
Agriculture, forestry and fishing	34.1	13.9	50.6	0.8	19.4	8.1	29.1	48.6	26.4	60.1	54.8	37.2	61.9	42.8	18.1	55.0
Non-Agricultural	65.9	86.1	49.4	99.2	80.6	91.9	70.9	51.4	73.6	39.9	45.2	62.8	38.2	57.2	81.9	45.0
Mining and quarrying	0.2	0.2	0.2	0.1	0.2	0.3	0.1	0.2	0.2	0.2	0.2	0.3	0.1	0.3	0.4	0.3
Manufacturing	16.9	20.2	14.2	20.8	30.8	32.6	29.2	10.0	13.1	8.4	7.7	7.6	7.8	8.2	9.4	7.5
Electricity, gas, steam and air conditioning supply	0.4	0.5	0.3	0.5	0.4	0.4	0.4	0.4	0.5	0.3	0.3	0.5	0.2	0.3	0.5	0.2
Water supply; sewerage, waste management and remediation activities	0.3	0.4	0.2	0.4	0.4	0.4	0.3	0.2	0.2	0.2	0.2	0.3	0.1	0.1	0.1	0.1
Construction	5.6	5.3	5.9	5.0	5.4	4.8	5.9	6.9	7.1	6.7	5.3	4.9	5.5	5.8	6.3	5.6
Wholesale and retail trade; repair of motor vehicles and motorcycles	15.9	21.0	11.7	22.5	16.4	19.7	13.6	13.6	20.6	10.0	13.1	19.6	10.6	16.3	23.5	12.8
Transportation and storage	3.2	5.1	1.7	9.0	4.1	5.2	3.2	1.3	1.9	0.9	1.0	1.3	0.9	2.1	3.2	1.6
Accommodation and food service activities	6.7	9.8	4.2	10.2	7.2	9.4	5.4	5.0	8.3	3.2	4.4	7.5	3.2	8.7	15.0	5.5
Information and communication	0.6	1.2	0.2	2.5	0.6	0.8	0.3	0.2	0.4	0.1	0.2	0.4	0.2	0.3	0.5	0.2
Financial and insurance activities	1.4	2.4	0.6	4.4	1.2	1.6	0.8	0.9	1.6	0.6	0.5	1.0	0.3	0.9	1.7	0.6
Real estate activities	0.4	0.8	0.2	1.3	0.6	0.9	0.4	0.1	0.4	0.0	0.1	0.3	0.1	0.2	0.4	0.1
Professional, scientific and technical activities	0.8	1.5	0.3	3.2	0.8	1.0	0.6	0.2	0.4	0.2	0.2	0.5	0.1	0.4	0.6	0.3
Administrative and support service activities	1.3	2.2	0.6	3.7	1.5	1.8	1.1	0.7	1.4	0.4	0.3	0.6	0.2	1.0	2.2	0.5
Public administration and defence; compulsory social security	4.2	4.9	3.6	4.2	3.6	4.1	3.3	4.2	5.6	3.4	4.7	6.8	3.9	4.5	6.0	3.7
Education	3.1	3.9	2.4	3.2	2.6	3.1	2.3	3.1	4.9	2.2	3.2	5.3	2.3	3.5	4.7	2.8
Human health and social work activities	1.8	2.4	1.3	2.5	1.7	2.0	1.3	1.7	2.8	1.2	1.6	2.7	1.2	1.9	2.4	1.6
Arts, entertainment and recreation	0.6	0.8	0.4	0.7	0.7	0.9	0.6	0.6	0.9	0.4	0.5	0.6	0.4	0.4	0.7	0.2
Other service activities	1.9	2.7	1.3	2.7	2.0	2.4	1.7	1.6	2.5	1.1	1.4	2.4	1.0	2.2	3.8	1.5
Activities of households as employers ; undifferentiated goods and services producing activities of households for own use	0.6	0.9	0.3	1.6	0.5	0.6	0.4	0.5	0.8	0.3	0.3	0.4	0.2	0.3	0.5	0.2
Activities of wxtraterritorial organizations and bodies	0.0	0.0	0.0	0.1	-	-	-	0.0	0.1	0.0	-	-	-	-	-	-
Unknown	0.1	0.3	0.0	0.8	0.0	0.0	0.1	-	-	-	-	-	-	0.0	0.0	-



TABLE I NUMBER AND PERCENTAGE OF EMPLOYED PERSON BY LEVEL OF EDUCATIONAL ATTAINMENT, REGION AND AREA

LEVEL OF EDUCATIONAL ATTAINMENT	Whole Kingdom			Bangkok	Central Region			Northern Region			Northeastern Region			Southern Region		
	Total	M.A.	Non- M.A.		Total	M.A.	Non- M.A.	Total	M.A.	Non- M.A.	Total	M.A.	Non- M.A.	Total	M.A.	Non- M.A.
Number ('000)																
Total	38,262.1	17,260.7	21,001.4	5,244.7	11,556.1	5,308.6	6,247.5	6,485.5	2,205.2	4,280.2	9,875.4	2,812.4	7,063.0	5,100.4	1,689.7	3,410.7
None	1,315.1	518.0	797.1	94.4	481.6	236.0	245.6	449.0	102.0	347.1	89.0	22.2	66.8	201.2	63.4	137.8
Less than Elementary	8,319.7	2,635.1	5,684.6	388.8	1,915.8	682.2	1,233.7	2,057.4	607.0	1,450.4	3,096.8	733.0	2,363.9	860.9	224.3	636.7
Elementary	8,733.8	3,190.4	5,543.4	941.2	2,357.5	912.1	1,445.4	1,304.0	346.9	957.1	2,802.9	663.1	2,139.8	1,328.3	327.1	1,001.2
Lower Secondary	6,122.5	2,689.8	3,432.7	724.5	2,165.2	1,009.1	1,156.2	907.4	287.8	619.6	1,431.4	380.5	1,051.0	894.0	288.1	605.9
Upper Secondary Level	5,913.0	3,012.8	2,900.3	913.0	2,018.5	1,020.6	997.9	863.3	358.1	505.2	1,315.0	431.1	884.0	803.2	290.0	513.2
General/Academic	4,568.2	2,236.4	2,331.8	625.9	1,512.4	772.5	740.0	680.4	273.0	407.4	1,118.1	351.5	766.6	631.4	213.6	417.8
Vocational	1,339.5	775.3	564.2	287.1	503.2	247.5	255.7	182.2	85.1	97.1	195.3	79.2	116.1	171.8	76.4	95.4
Teacher Training	5.4	1.1	4.3	-	2.9	0.7	2.3	0.7	-	0.7	1.6	0.3	1.3	0.1	0.1	-
Higher Level	7,615.7	5,094.4	2,521.3	2,166.9	2,456.9	1,377.0	1,079.9	893.4	497.5	395.8	1,137.1	581.3	555.7	961.4	471.6	489.9
Academic	5,003.4	3,670.4	1,333.0	1,827.3	1,473.8	889.3	584.5	531.1	316.7	214.3	593.6	335.3	258.3	577.6	301.8	275.9
Higher Technical Education	1,911.6	1,066.2	845.5	271.8	798.6	396.6	402.0	238.1	121.4	116.7	344.9	160.9	184.1	258.3	115.6	142.6
Teacher Training	700.7	357.8	342.9	67.8	184.5	91.2	93.3	124.2	59.4	64.8	198.6	85.2	113.4	125.5	54.2	71.4
Others <sup>1/</sup>	87.7	31.5	56.1	2.2	71.8	23.6	48.2	8.2	5.0	3.2	0.2	-	0.2	5.3	0.7	4.5
Unknown	154.5	88.7	65.8	13.8	88.7	48.0	40.7	2.9	1.1	1.8	3.0	1.2	1.8	46.2	24.6	21.6
Percentage																
Total	100.0	100.0	100.0	100.0	100.0	100.0	100.0	100.0	100.0	100.0	100.0	100.0	100.0	100.0	100.0	100.0
None	3.4	3.0	3.8	1.8	4.2	4.5	3.9	6.9	4.6	8.1	0.9	0.8	1.0	3.9	3.8	4.0
Less than Elementary	21.7	15.3	27.1	7.4	16.6	12.9	19.8	31.7	27.5	33.9	31.4	26.1	33.5	16.9	13.3	18.7
Elementary	22.8	18.5	26.4	18.0	20.4	17.2	23.1	20.1	15.7	22.4	28.4	23.6	30.3	26.0	19.4	29.4
Lower Secondary	16.0	15.6	16.4	13.8	18.7	19.0	18.5	14.0	13.1	14.5	14.5	13.5	14.9	17.5	17.1	17.8
Upper Secondary Level	15.5	17.5	13.8	17.4	17.5	19.2	16.0	13.3	16.2	11.8	13.3	15.3	12.5	15.8	17.2	15.1
General/Academic	11.9	13.0	11.1	11.9	13.1	14.6	11.8	10.5	12.4	9.5	11.3	12.5	10.9	12.4	12.6	12.3
Vocational	3.5	4.5	2.7	5.5	4.4	4.7	4.1	2.8	3.9	2.3	2.0	2.8	1.6	3.4	4.5	2.8
Teacher Training	0.0	0.0	0.0	-	0.0	0.0	0.0	0.0	-	0.0	0.0	0.0	0.0	0.0	0.0	-
Higher Level	19.9	29.5	12.0	41.3	21.3	25.9	17.3	13.8	22.6	9.3	11.5	20.7	7.9	18.9	27.9	14.4
Academic	13.1	21.3	6.4	34.8	12.8	16.8	9.4	8.2	14.4	5.0	6.0	11.9	3.7	11.3	17.9	8.1
Higher Technical Education	5.0	6.2	4.0	5.2	6.9	7.5	6.4	3.7	5.5	2.7	3.5	5.7	2.6	5.1	6.8	4.2
Teacher Training	1.8	2.1	1.6	1.3	1.6	1.7	1.5	1.9	2.7	1.5	2.0	3.0	1.6	2.5	3.2	2.1
Others <sup>1/</sup>	0.2	0.2	0.3	0.0	0.6	0.4	0.8	0.1	0.2	0.1	-	-	-	0.1	0.0	0.1
Unknown	0.4	0.5	0.3	0.3	0.8	0.9	0.7	0.0	0.1	0.0	0.0	0.0	0.0	0.9	1.5	0.6

<sup>1/</sup> Including short course vocational

**3.3 Occupation** : the distribution of employed persons by occupation (table H), showed that skilled agricultural and fishery workers constituted the bulk of the employed labor force (31.7%). The occupation group with the next largest number of workers was service workers and shop and market sales workers which accounted for 18.9%, craftsmen and related trades workers about 11.7% and elementary occupations workers 10.1%, the rest were the other occupations.

The pattern of occupation in municipal area was quite different from that of non-municipal area and the whole kingdom. In municipal area, about 25.6% of the total employed were service workers and shop and market sales workers, 13.0% were skilled agricultural and fishery workers, 12.7% were craftsmen and related trades workers, 11.7% were plant and machine operators and assemblers workers. The occupational patterns in non-municipal area were similar to the whole kingdom, which the largest number of workers were skilled agricultural and fishery workers 47.2%, followed by service workers and shop and market sales workers 13.4% and craftsmen and related trades works 10.8%.

In almost region, the occupational patterns were not very different. That was the principal occupation was agricultural occupation, especially in the Northeast, comprised (52.6%), the next was the North (44.6%), the South (40.7%) and the Central (16.8%). But in Bangkok, service workers and shop and market sales workers constituted

about 24.8% of the total employed, followed by around 13.7% were plant and machine operators, 12.4% professionals 11.1% craftsmen and related trade workers and technicians and associate professionals were 10.3%, elementary occupation workers were 9.5% and the rest were the other occupations.

**3.4 Education** : The distribution of employed persons by level of educational attainment (Table I) illustrated that vast majority of employed people were with rather low level of education, (47.9% ; only some elementary level or no education), while those of 31.5% were with secondary level, 19.9% with higher level and the rest were others.

Employed people resided in municipal areas completed higher than elementary level (secondary and higher level) with higher rate than those lived in non-municipal areas (62.6% and 42.2% respectively). In municipal area, 36.8% of employed persons held some elementary level or no education , 33.1% secondary level and 29.5% with higher level, whereas the corresponding educational level for employed persons in non-municipal area were 57.3%, 30.2% and 12.0% respectively.

The majority of employed persons in every region were with some elementary level or no education, especially in the Northeast (about 60.7%), followed by the North (58.7%), the South (46.8%) and the Central (41.2%). It was observed that there were relatively high number of employed people with secondary and higher levels in the Central (36.2% and 21.3%) and the South (33.3% and 18.9%)

In Bangkok, most of employed persons completed higher than elementary education (72.5%), especially there was the highest rate of those with higher level of education (41.3%).

#### 4. Unemployment

The unemployment rate is the ratio of the number of unemployed persons to

the labor force expressed as a percentage. It depends, therefore, on the definition of unemployment as well as of the labor force adopted in the survey. Beginning from the survey in August 1982, unemployment has been measured, for a better understanding of the situation, in terms of persons available for works, including not only those actively looking for work but also those not looking for but available for work. As well, the classification of the labor force status or activity has been revised to include, the current labor force, the seasonally inactive labor force, to constitute what is described as the total labor force. Different unemployment rates can be computed for purpose of comparative analysis, using different measures of unemployment and labor force as given in Table J.

TABLE J DIFFERENT RATES OF UNEMPLOYMENT, QUARTER 4 : OCTOBER – DECEMBER 2014

(Percentage)		
Labor force	Actively looking for work	Total available for work
Current labor force	0.1	0.6
Total labor force	0.1	0.6

In general, during the agricultural season, the unemployment rate calculated from the total labor force is very close to that obtained from the current labor force

but in the slack season the rates are quite different.

At this quarter of the survey, the rate of total unemployment or percentage



of the total labor force who did not work but were available for work (total available for work) was about 0.6% while the open unemployment which measured from those who were actively looking for work was 0.1%. Generally, any measurement of unemployment shows that the number of unemployed persons was among the off-season of agriculture are more than the numbers among agricultural season of the same year.

Table K reveals that the rate of unemployment was rather high among the

young population aged 15-24 years or those who just entered in the labor force. Of these the population aged 15-29 years (include males and females) had very high rates of unemployment, especially the population aged 15-19 years had the highest rates (3.6%). This reflects an increasingly widespread problem of unemployment among the young population with middle and high level of educational attainment since the young with secondary level, higher level or equivalent educational levels begin to enter the labor market at around this age-group.

**FIGURE 5 UNEMPLOYMENT RATES BY AGE GROUP (YEARS)**

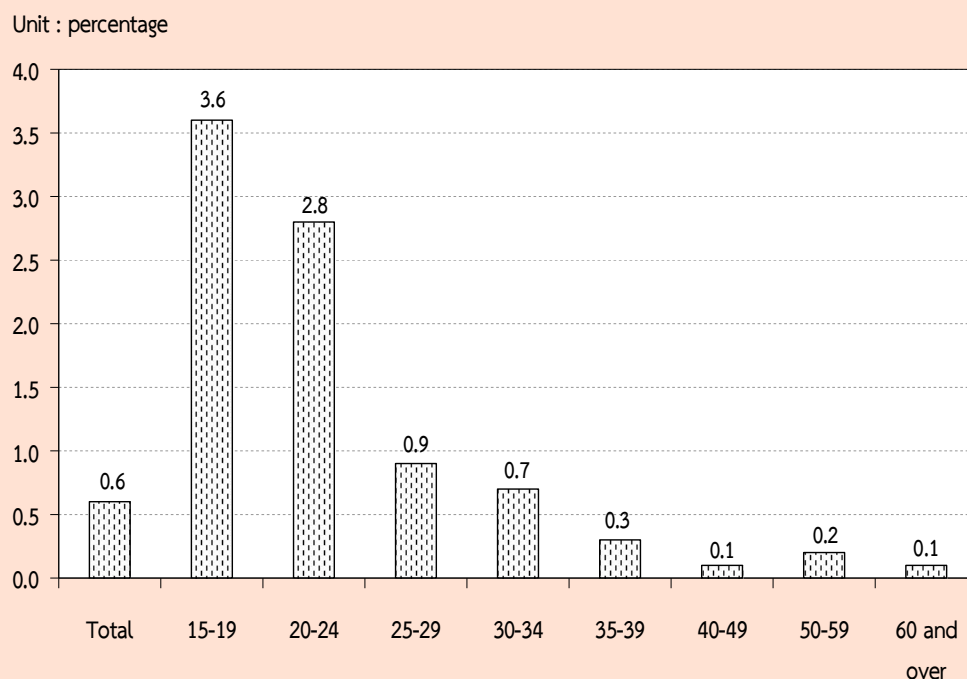

TABLE K UNEMPLOYMENT RATES BY AGE GROUP, SEX, REGION AND AREA

Sex and age group (years)	(Percentage)															
	Whole kingdom			Bangkok	Central region			Northern region			Northeastern region			Southern region		
	Total	M.A.	Non-M.A.		Total	M.A.	Non-M.A.	Total	M.A.	Non-M.A.	Total	M.A.	Non-M.A.	Total	M.A.	Non-M.A.
<b>Total</b>	<b>0.6</b>	<b>0.7</b>	<b>0.6</b>	<b>0.6</b>	<b>0.6</b>	<b>0.6</b>	<b>0.6</b>	<b>0.6</b>	<b>0.8</b>	<b>0.5</b>	<b>0.4</b>	<b>0.5</b>	<b>0.4</b>	<b>1.0</b>	<b>1.1</b>	<b>0.9</b>
15-19	3.6	3.3	3.7	2.7	3.7	3.1	4.0	2.5	3.8	2.0	2.9	2.6	3.0	5.7	5.2	5.9
20-24	2.8	3.5	2.3	3.5	2.7	2.8	2.5	2.7	3.4	2.4	1.8	2.9	1.5	4.1	6.2	3.1
25-29	0.9	0.9	0.9	0.5	0.6	0.6	0.7	1.0	2.6	0.1	1.2	1.6	1.0	1.7	1.4	1.9
30-34	0.7	0.8	0.5	1.0	0.7	0.9	0.5	0.5	0.8	0.3	0.2	0.3	0.2	0.9	0.9	1.0
35-39	0.3	0.2	0.4	0.0	0.4	0.3	0.5	0.5	0.3	0.5	0.3	0.3	0.3	0.3	0.2	0.4
40-49	0.1	0.2	0.1	0.2	0.2	0.2	0.1	0.2	0.3	0.1	0.1	0.1	0.1	0.1	0.3	-
50-59	0.2	0.1	0.2	0.2	0.2	0.1	0.2	0.3	0.1	0.4	0.0	-	0.0	0.2	0.1	-
60 and over	0.1	0.1	0.1	-	0.1	0.0	0.2	0.3	0.0	0.4	0.1	-	-	0.0	0.0	-
<b>Male</b>	<b>0.7</b>	<b>0.9</b>	<b>0.6</b>	<b>0.9</b>	<b>0.8</b>	<b>0.9</b>	<b>0.7</b>	<b>0.7</b>	<b>0.9</b>	<b>0.6</b>	<b>0.5</b>	<b>0.7</b>	<b>0.4</b>	<b>1.1</b>	<b>1.3</b>	<b>1.0</b>
15-19	3.4	3.2	3.5	-	4.9	4.5	5.1	2.1	3.3	1.7	2.4	3.0	2.3	5.4	5.2	5.4
20-24	3.2	4.5	2.3	4.4	3.3	3.9	2.7	3.0	4.1	2.6	1.9	3.2	1.5	4.3	8.1	2.6
25-29	1.1	1.2	1.0	1.0	0.8	0.9	0.7	0.9	2.4	0.1	1.8	2.5	1.5	1.4	0.8	1.8
30-34	0.9	1.3	0.5	2.0	0.9	1.1	0.6	0.7	1.4	0.2	0.3	0.2	0.3	0.7	0.8	0.6
35-39	0.4	0.2	0.6	-	0.6	0.3	0.8	0.3	0.3	0.3	0.5	0.6	0.5	0.5	0.1	0.7
40-49	0.2	0.3	0.1	0.3	0.2	0.3	0.0	0.2	0.2	0.2	0.1	0.1	0.1	0.2	0.5	-
50-59	0.2	0.2	0.2	0.4	0.1	0.1	0.2	0.4	0.2	-	-	-	-	-	-	-
60 and over	0.1	0.1	0.1	-	0.1	0.0	0.2	0.2	0.1	0.3	0.1	-	-	0.0	0.0	-
<b>Female</b>	<b>0.5</b>	<b>0.4</b>	<b>0.5</b>	<b>0.3</b>	<b>0.4</b>	<b>0.4</b>	<b>0.4</b>	<b>0.5</b>	<b>0.6</b>	<b>0.4</b>	<b>0.3</b>	<b>0.3</b>	<b>0.3</b>	<b>0.9</b>	<b>1.0</b>	<b>0.9</b>
15-19	3.9	3.6	4.1	7.4	1.3	0.8	1.8	3.3	4.6	2.7	4.2	2.0	4.9	6.6	5.2	7.3
20-24	2.3	2.4	2.2	2.7	1.9	1.5	2.2	2.2	2.5	2.1	1.8	2.4	1.5	3.8	3.9	3.7
25-29	0.6	0.6	0.7	-	0.5	0.3	0.6	1.1	2.9	-	0.4	0.7	0.3	2.1	2.2	2.0
30-34	0.4	0.3	0.5	-	0.5	0.6	0.4	0.2	0.0	0.3	0.1	0.4	-	1.2	0.9	1.4
35-39	0.2	0.2	0.3	0.1	0.2	0.2	0.2	0.7	0.3	0.8	0.1	-	-	0.1	0.4	-
40-49	0.1	0.1	0.1	-	0.2	0.1	0.2	0.1	0.4	-	0.1	0.1	0.1	0.1	0.2	-
50-59	0.1	0.1	0.2	-	0.2	0.2	0.2	0.2	0.1	0.3	0.1	-	-	0.1	0.1	-
60 and over	0.1	0.0	0.1	-	0.1	-	0.1	0.3	-	0.5	0.0	-	-	-	-	-

Considered unemployment rate by sex, it was found that, unemployment rate of male (0.7%) and rate of female (0.5%). The unemployment rate in municipal were 0.7% and non-municipal areas were 0.6%. Similar pattern appeared in most regions, the highest rates of unemployment in the South with 1.0%, follow by Bangkok, the Central and the Norht with 0.6% and the Northeast with 0.4%.

Considering on levels of educational attainment of the unemployed persons (Table L), it was found that the unemployment rates of persons attained

higher level, lower secondary level and upper secondary level were rather high.

**FIGURE 6 UNEMPLOYMENT RATES BY LEVEL OF EDUCATIONAL ATTAINMENT**

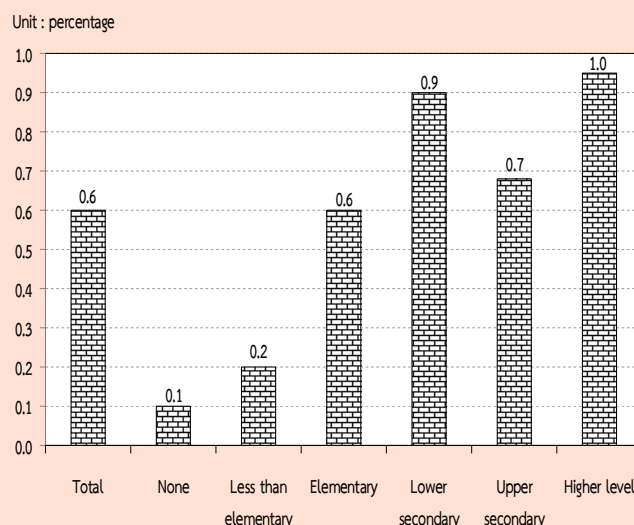

**TABLE L UNEMPLOYMENT RATES BY LEVEL OF EDUCATIONAL ATTAINMENT, SEX AND AREA**

(Percentage)

Area and sex	Level of educational attainment											
	Total	None	Less than elementary	Elementary	Lower secondary	Upper secondary level			Higher level			Others <sup>1/</sup>
						General/academic	Vocational	Teacher training	Academic	Higher technical education	Teacher training	and unknown
<b>Total</b>	<b>0.6</b>	<b>0.1</b>	<b>0.2</b>	<b>0.6</b>	<b>0.9</b>	<b>0.6</b>	<b>1.0</b>	<b>-</b>	<b>1.0</b>	<b>0.9</b>	<b>0.6</b>	<b>0.4</b>
Male	0.8	0.1	0.2	0.8	1.1	0.7	1.1	-	1.2	1.0	0.8	0.6
Female	0.5	0.1	0.1	0.3	0.7	0.5	0.8	-	0.8	0.8	0.5	0.3
<b>M.A.</b>	<b>0.7</b>	<b>0.1</b>	<b>0.2</b>	<b>0.6</b>	<b>0.9</b>	<b>0.7</b>	<b>1.3</b>	<b>-</b>	<b>0.9</b>	<b>0.7</b>	<b>0.6</b>	<b>1.2</b>
Male	0.9	0.1	0.3	0.9	1.0	0.8	1.7	-	1.3	0.6	1.1	1.6
Female	0.4	0.1	0.1	0.2	0.6	0.6	0.7	-	0.6	0.7	0.3	0.7
<b>Non-M.A.</b>	<b>0.6</b>	<b>0.0</b>	<b>0.2</b>	<b>0.5</b>	<b>1.0</b>	<b>0.5</b>	<b>0.5</b>	<b>-</b>	<b>1.3</b>	<b>1.2</b>	<b>0.7</b>	<b>-</b>
Male	0.6	-	0.2	0.6	1.1	0.6	0.3	-	1.1	1.4	0.6	-
Female	0.5	0.1	0.2	0.3	0.8	0.4	0.9	-	1.5	1.0	0.7	-

<sup>1/</sup> Including short course vocational

## 5. Characteristics of the unemployed labor force

Table M illustrates that the unemployed persons were largely males, (66.2%) whereas the corresponding percentage for females was 33.8%. The percentage of unemployed male were

about 69.8% and 62.5% of the total unemployed in municipal area and non-municipal area respectively which was higher than the female (30.2% and 37.5% respectively.)

**TABLE M NUMBER AND PERCENTAGE OF UNEMPLOYED PERSONS BY LEVEL OF EDUCATIONAL ATTAINMENT, SEX AND AREA**

Area and sex	Level of educational attainment											
	Total	None	Less than elementary	Elementary	Lower secondary	Upper secondary level			Higher level		Others <sup>1/</sup> and unknown	
						General/academic	Vocational	Teacher training	Academic technical education	Higher technical training		
Number ('000)												
Total	237.3	1.0	16.2	48.3	57.7	27.7	13.0	-	51.5	17.4	4.2	0.4
Male	157.0	0.3	10.6	37.2	40.2	18.3	8.9	-	28.3	11.2	1.8	0.3
Female	80.3	0.7	5.6	11.0	17.5	9.4	4.1	-	23.2	6.2	2.4	0.1
Municipal areas	118.2	0.7	4.9	20.2	23.4	15.7	10.1	-	33.9	7.0	2.0	0.4
Male	82.5	0.3	3.6	16.8	16.2	10.1	7.8	-	22.0	4.1	1.2	0.3
Female	35.7	0.4	1.3	3.4	7.1	5.6	2.2	-	11.9	2.9	0.8	0.1
Non-municipal areas	119.1	0.3	11.2	28.1	34.3	12.0	2.9	-	17.5	10.4	2.2	-
Male	74.4	-	7.0	20.4	24.0	8.2	1.1	-	6.3	7.1	0.6	-
Female	44.6	0.3	4.2	7.7	10.4	3.8	1.9	-	11.3	3.3	1.7	-
Percentage												
Total	100.0	0.4	6.8	20.3	24.3	11.7	5.5	-	21.7	7.3	1.8	0.2
Male	100.0	0.2	6.7	23.7	25.6	11.7	5.7	-	18.0	7.1	1.2	0.2
Female	100.0	0.9	6.9	13.8	21.8	11.7	5.1	-	28.9	7.8	3.0	0.1
Municipal areas	100.0	0.6	4.2	17.1	19.8	13.3	8.5	-	28.7	5.9	1.7	0.3
Male	100.0	0.4	4.4	20.4	19.7	12.2	9.5	-	26.7	5.0	1.5	0.3
Female	100.0	1.1	3.7	9.4	20.0	15.7	6.2	-	33.4	8.1	2.1	0.3
Non-municipal areas	100.0	0.3	9.4	23.6	28.8	10.1	2.5	-	14.7	8.7	1.9	-
Male	100.0	-	9.4	27.4	32.2	11.0	1.4	-	8.4	9.5	0.8	-
Female	100.0	0.8	9.5	17.2	23.3	8.6	4.2	-	25.2	7.5	3.7	-

<sup>1/</sup> Including short course vocational

The majority of the unemployed persons (50.2%) were in non-municipal area because these area constituted a larger part of the total labor force. About 55.5% of the total unemployed females were in non-

municipal area while it was 47.4% of males. However, the percentage of unemployed males and females were lower in busy season than the slack season.

The unemployed persons with low level of education, i.e. some elementary education and no education was about 27.5% of the total unemployed, those with the higher level, i.e. secondary and higher level were about 41.5% and 30.8% respectively. Non-municipal area accounted higher than municipal area for some elementary and no education (33.3% compared with 21.9%). While municipal area accounted higher proportion than non-municipal area for higher level (36.3% compared with 25.3%).

## 6. Hours worked

Data on number of hours worked and additional hours available for work obtained from all employed persons. In the case of persons who had job but did not work at all during the survey week, the

question on hours worked was interpreted as the zero hour per week. The data on hours worked included hours worked on all occupations ; principal as well as others.

The data summarized in Table N showed that about 25.4% of the employed persons worked 50 hours or more per week. About 60.0% of employed persons worked 35-49 hours per week. On the other hand, about 85.4% of employed person worked 35 hours or more per week and they might be classified as fully employed. About 14.1%, worked less than 35 hours per week ; may be treated as under-employed. Employed persons, with regular job but did not work during the survey week (0 hour) , accounted only 0.6%.

TABLE N NUMBER AND PERCENTAGE OF EMPLOYED PERSONS BY HOURS WORKED PER WEEK

Hours worked per week	Employed persons		Persons available for additional work	
	Number (in thousands)	Percentage	Number (in thousands)	Percentage (as compared to employed)
<b>Total</b>	<b>38,262.1</b>	<b>100.0</b>	<b>393.1</b>	<b>1.0</b>
0 hour	226.5	0.6	25.1	11.1
1 - 9 hours	210.6	0.6	24.6	11.7
10 - 19 hours	946.3	2.5	56.8	6.0
20 - 29 hours	2,353.0	6.2	90.8	3.9
30 - 34 hours	1,834.4	4.8	46.8	2.6
35 - 39 hours	4,225.6	11.0	49.2	1.2
40 - 49 hours	18,742.2	49.0	83.4	0.4
50 hours and over	9,723.4	25.4	16.5	0.2

The percentage of employed persons who were available for additional work, which is also an indicator for under-employment, accounted for about 1.0%. Of the employed persons who worked less than 35 hours per week, 4.1% desired and were available for additional work. The details of hours worked by occupation, industry and work status are presented in the statistical tables (Appendix B : Statistical tables 8-10 ).

## 7. Wages and salaries

Data on wages and salaries have been collected in respect of all employees in accordance with the system applicable to each case and converted into the equivalent monthly wages and salaries. The data have been tabulated by industry, sex and area separately for government and private employees (see Appendix B : statistical tables 15 - 16). In this chapter, data on the number of male and female employees by wages level or salaries (not including supplementary earnings) and area are presented in Table O.

On the whole, about 46.8% of 17.9 million employees had monthly wages or salaries of 5,501-10,000 Baht, around 42.4% had over 10,000 Baht per month, 8.8% had 2,501-5,500 Baht and about 1.6% received less than 2,500 Baht per month.

The majority of employees in municipal area had higher level of wages or salaries than their counterpart in the other area. For instance, only about 5.0% of employees in municipal area received monthly wages or salaries, below 5,501 Baht whereas the corresponding figure in non-municipal area was 16.9%. Around 94.4% of employees in municipal area earned more than 5,500 Baht compared with 82.7% in non-municipal area. Moreover, about 53.1% of employees in municipal area earned more than 10,000 Baht a month, while the percentages in non-municipal area was only 29.0%.

**FIGURE 7 PERCENTAGE OF EMPLOYEES BY WAGE OR SALARY / MONTH**  
(Baht / Month)

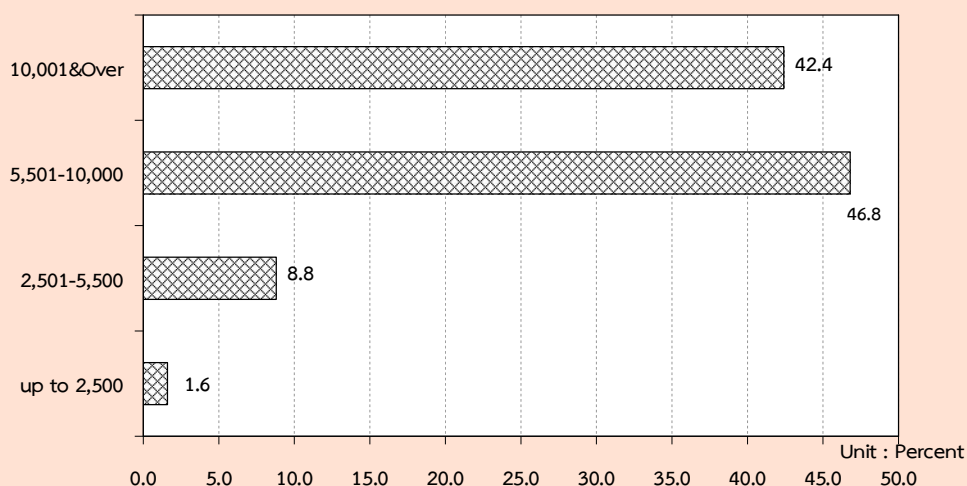

TABLE O NUMBER AND PERCENTAGE OF EMPLOYEES BY WAGE/SALARY, SEX AND AREA

Monthly wage/ Salary level (Baht)	Whole kingdom			Municipal areas			Non- municipal areas		
	Total	Government sector	Private sector	Total	Government sector	Private sector	Total	Government sector	Private sector
Number ('000)									
<b>Total</b>	<b>17,870.8</b>	<b>3,541.8</b>	<b>14,329.0</b>	<b>9,956.5</b>	<b>1,964.2</b>	<b>7,992.3</b>	<b>7,914.3</b>	<b>1,577.5</b>	<b>6,336.8</b>
Up to 2,500	277.9	11.3	266.6	63.4	5.2	58.2	214.5	6.2	208.4
2,501-5,500	1,563.1	169.7	1,393.4	437.9	44.8	393.1	1,125.2	124.9	1,000.3
5,501-10,000	8,355.9	944.5	7,411.4	4,107.8	387.7	3,720.1	4,248.1	556.8	3,691.3
10,001 & Over	7,583.7	2,383.6	5,200.1	5,287.1	1,506.4	3,780.6	2,296.6	877.1	1,419.5
Unknown	90.2	32.7	57.5	60.4	20.2	40.2	29.9	12.5	17.3
<b>Male</b>	<b>9,774.2</b>	<b>1,811.9</b>	<b>7,962.3</b>	<b>5,279.8</b>	<b>994.2</b>	<b>4,285.6</b>	<b>4,494.4</b>	<b>817.8</b>	<b>3,676.7</b>
Up to 2,500	122.1	3.3	118.8	23.4	1.8	21.6	98.7	1.5	97.2
2,501-5,500	801.9	101.3	700.6	205.4	27.4	178.0	596.5	73.9	522.6
5,501-10,000	4,638.0	550.1	4,087.9	2,160.7	220.0	1,940.7	2,477.3	330.1	2,147.2
10,001 & Over	4,168.7	1,145.7	3,023.0	2,860.6	738.7	2,121.9	1,308.1	407.0	901.1
Unknown	43.5	11.5	32.1	29.6	6.2	23.5	13.9	5.3	8.6
<b>Female</b>	<b>8,096.5</b>	<b>1,729.8</b>	<b>6,366.7</b>	<b>4,676.7</b>	<b>970.1</b>	<b>3,706.6</b>	<b>3,419.9</b>	<b>759.7</b>	<b>2,660.1</b>
Up to 2,500	155.7	8.0	147.8	40.0	3.3	36.6	115.8	4.6	111.2
2,501-5,500	761.2	68.4	692.8	232.5	17.4	215.1	528.7	51.0	477.7
5,501-10,000	3,717.9	394.4	3,323.5	1,947.1	167.7	1,779.4	1,770.8	226.7	1,544.1
10,001 & Over	3,415.0	1,237.8	2,177.2	2,426.4	767.7	1,658.7	988.6	470.1	518.4
Unknown	46.7	21.2	25.5	30.7	14.0	16.7	16.0	7.3	8.7
Percentage									
<b>Total</b>	<b>100.0</b>	<b>100.0</b>	<b>100.0</b>	<b>100.0</b>	<b>100.0</b>	<b>100.0</b>	<b>100.0</b>	<b>100.0</b>	<b>100.0</b>
Up to 2,500	1.6	0.3	1.9	0.6	0.3	0.7	2.7	0.4	3.3
2,501-5,500	8.8	4.8	9.7	4.4	2.3	4.9	14.2	7.9	15.8
5,501-10,000	46.8	26.7	51.7	41.3	19.7	46.6	53.7	35.3	58.3
10,001 & Over	42.4	67.3	36.3	53.1	76.7	47.3	29.0	55.6	22.4
Unknown	0.5	0.9	0.4	0.6	1.0	0.5	0.4	0.8	0.3
<b>Male</b>	<b>100.0</b>	<b>100.0</b>	<b>100.0</b>	<b>100.0</b>	<b>100.0</b>	<b>100.0</b>	<b>100.0</b>	<b>100.0</b>	<b>100.0</b>
Up to 2,500	1.3	0.2	1.5	0.4	0.2	0.5	2.2	0.2	2.6
2,501-5,500	8.2	5.6	8.8	3.9	2.8	4.2	13.3	9.0	14.2
5,501-10,000	47.5	30.4	51.3	40.9	22.1	45.3	55.1	40.4	58.4
10,001 & Over	42.7	63.2	38.0	54.2	74.3	49.5	29.1	49.8	24.5
Unknown	0.5	0.6	0.4	0.6	0.6	0.6	0.3	0.6	0.2
<b>Female</b>	<b>100.0</b>	<b>100.0</b>	<b>100.0</b>	<b>100.0</b>	<b>100.0</b>	<b>100.0</b>	<b>100.0</b>	<b>100.0</b>	<b>100.0</b>
Up to 2,500	1.9	0.5	2.3	0.9	0.3	1.0	3.4	0.6	4.2
2,501-5,500	9.4	4.0	10.9	5.0	1.8	5.8	15.5	6.7	18.0
5,501-10,000	45.9	22.8	52.2	41.6	17.3	48.0	51.8	29.8	58.1
10,001 & Over	42.2	71.6	34.2	51.9	79.1	44.8	28.9	61.9	19.5
Unknown	0.6	1.2	0.4	0.7	1.4	0.5	0.5	1.0	0.3



It was observed that, as a whole, government employees got higher level of monthly wages or salaries than the private ones. This partly because, in this survey, the private employees included also those of daily wages employees and laborers who usually earned rather low income. About 11.6% of the private employees earned less than 5,501 Baht a month as compared with 5.1% of the government employees. On the other hand, the government employees who received over 5,500 Baht per month accounted for about 94.0% of the total

government employees while the private employees only accounted for 88.0%.

## 8. Supplementary benefits

Apart from data on basic wages and salaries, information such as receipt of supplementary benefits in cash i.e. bonuses and overtime payments, and in kind i.e. food, clothing, housing, and others was also collected. The data on number of employees receiving benefits are summarized in Table P.

**TABLE P NUMBER AND PERCENTAGE OF PRIVATE EMPLOYEES AND GOVERNMENT EMPLOYEES BY RECEIVING SUPPLEMENTARY BENEFITS, AREA AND SEX**

(In thousands)

Sector, area and sex	Total employees	Number of employees receiving supplementary benefits						
		Bonus	Overtime	Other Cash	Food	Clothing	Housing	Others
<b>Total</b>	<b>5,139.6</b>	<b>30.6</b>	<b>1,826.5</b>	<b>2,541.4</b>	<b>1,354.1</b>	<b>38.0</b>	<b>790.7</b>	<b>704.6</b>
		(0.6)	(35.5)	(49.4)	(26.3)	(0.7)	(15.4)	(13.7)
Male	2,763.3	17.8	958.7	1,379.8	642.0	20.3	475.0	355.2
		(0.6)	(34.7)	(49.9)	(23.2)	(0.7)	(17.2)	(12.9)
Female	2,376.3	12.8	867.8	1,161.6	712.1	17.7	315.7	349.4
		(0.5)	(36.5)	(48.9)	(30.0)	(0.7)	(13.3)	(14.7)
<b>Private sector</b>	<b>4,063.2</b>	<b>20.8</b>	<b>1,671.8</b>	<b>1,749.4</b>	<b>1,316.4</b>	<b>33.9</b>	<b>562.2</b>	<b>682.7</b>
		(0.5)	(41.1)	(43.1)	(32.4)	(0.8)	(13.8)	(16.8)
Male	2,197.4	14.5	901.7	949.7	624.1	18.0	329.1	341.5
		(0.7)	(41.0)	(43.2)	(28.4)	(0.8)	(15.0)	(15.5)
Female	1,865.8	6.3	770.2	799.8	692.3	15.8	233.1	341.2
		(0.3)	(41.3)	(42.9)	(37.1)	(0.8)	(12.5)	(18.3)
<b>Government sector</b>	<b>1,076.4</b>	<b>9.8</b>	<b>154.7</b>	<b>792.0</b>	<b>37.8</b>	<b>4.1</b>	<b>228.5</b>	<b>21.9</b>
		(0.9)	(14.4)	(73.6)	(3.5)	(0.4)	(21.2)	(2.0)
Male	565.9	3.3	57.0	430.1	18.0	2.2	145.9	13.7
		(0.6)	(10.1)	(76.0)	(3.2)	(0.4)	(25.8)	(2.4)
Female	510.5	6.5	97.6	361.8	19.8	1.9	82.5	8.2
		(1.3)	(19.1)	(70.9)	(3.9)	(0.4)	(16.2)	(1.6)

**TABLE P NUMBER AND PERCENTAGE OF PRIVATE EMPLOYEES AND GOVERNMENT EMPLOYEES  
BY RECEIVING SUPPLEMENTARY BENEFITS, AREA AND SEX (Cont.)**

(In thousands)

		(in thousands)						
Sector, area and sex	Total employees	Number of employees receiving supplementary benefits						
		Bonus	Overtime	Other cash	Food	Clothing	Housing	Others
Private sector								
Municipal areas	2,298.5	10.8 (0.5)	913.6 (39.7)	998.8 (43.5)	757.4 (33.0)	16.3 (0.7)	375.0 (16.3)	299.3 (13.0)
Male	1,236.3	7.1 (0.6)	515.5 (41.7)	541.1 (43.8)	345.5 (27.9)	9.7 (0.8)	206.2 (16.7)	153.6 (12.4)
Female	1,062.2	3.7 (0.3)	398.1 (37.5)	457.7 (43.1)	411.9 (38.8)	6.7 (0.6)	168.8 (15.9)	145.7 (13.7)
Non-municipal areas	1,764.7	10.0 (0.6)	758.2 (43.0)	750.7 (42.5)	559.0 (31.7)	17.5 (1.0)	187.2 (10.6)	383.4 (21.7)
Male	961.1	7.3 (0.8)	386.1 (40.2)	408.6 (42.5)	278.6 (29.0)	8.4 (0.9)	122.9 (12.8)	187.9 (19.5)
Female	803.6	2.7 (0.3)	372.1 (46.3)	342.1 (42.6)	280.4 (34.9)	9.1 (1.1)	64.3 (8.0)	195.5 (24.3)
Government sector								
Municipal areas	614.9	6.4 (1.0)	92.7 (15.1)	439.5 (71.5)	16.6 (2.7)	1.5 (0.3)	163.1 (26.5)	9.9 (1.6)
Male	330.1	1.6 (0.5)	33.8 (10.2)	243.5 (73.8)	10.8 (3.3)	1.4 (0.4)	102.1 (30.9)	5.3 (1.6)
Female	284.9	4.8 (1.7)	58.9 (20.7)	196.1 (68.8)	5.9 (2.1)	0.1 (0.0)	61.1 (21.4)	4.6 (1.6)
Non-municipal areas	461.5	3.4 (0.7)	62.0 (13.4)	352.5 (76.4)	21.1 (4.6)	2.6 (0.6)	65.3 (14.2)	12.0 (2.6)
Male	235.8	1.8 (0.8)	23.3 (9.9)	186.7 (79.2)	7.2 (3.1)	0.8 (0.3)	43.8 (18.6)	8.4 (3.6)
Female	687.1	5.1 (0.7)	100.7 (14.7)	518.3 (75.4)	35.0 (5.1)	4.3 (0.6)	86.8 (12.6)	15.5 (2.3)

1/ One employee can receive more than 1 type of supplementary benefits.

Certain types of supplementary benefits such as overtime, food supplies and clothing seem to be more common in the private sector than in the government sector. Other cash, housing and bonus however, seem to be more common in the government sector than in the private sector. The private employees in municipal area received more supplementary benefits such as other cash, food supplies and housing than those in non-municipal area (about 43.5%, 33.0% and 16.3% respectively).

The private employees in non-municipal area received more supplementary benefits such as overtime, clothing and bonus than those in municipal area or (about 43.0%, 1.0% and 0.6% respectively). The government employees in municipal area received more supplementary benefits such as housing, overtime and bonus than those in non-municipal area (about 26.5%, 15.1% and 1.0% respectively). The government employees in non-municipal area received more supplementary benefits, such as other cash about 76.4%, food (4.6%) and clothing (0.6%) than those in municipal area.

## ภาคผนวก ก

### ระเบียบวิธี

#### 1. แผนการสุ่มตัวอย่าง

แผนการสุ่มตัวอย่างที่ใช้เป็นแบบ Stratified Two – Stage Sampling โดยมีจังหวัดเป็น สตราตัม เขตแขวนนับ ( ในเขตเทศบาล และ นอกเขตเทศบาล ) เป็นหน่วยตัวอย่างขั้นที่หนึ่ง ครั้วเรือนส่วนบุคคล และสมาชิกในครั้วเรือนกลุ่มบุคคลประเภทคนงาน เป็นหน่วยตัวอย่างขั้นที่สอง

##### การจัดสตราตัม

จังหวัดเป็นสตราตัม ซึ่งมีทั้งสิ้น 77 สตราตัม และในแต่ละสตราตัม ได้ทำการแบ่งออกเป็น 2 สตราตัมย่อย ตามลักษณะการปกครองของกรมการปกครอง คือ ในเขตเทศบาล และนอกเขตเทศบาล

##### การเลือกตัวอย่างขั้นที่หนึ่ง

จากแต่ละสตราตัมย่อย หรือแต่ละเขตการปกครอง ได้ทำการเลือกเขตแขวนนับตัวอย่าง อย่าง อิสระต่อกัน โดยให้ความน่าจะเป็นในการเลือกเป็นปฏิกิริยากับจำนวนครั้วเรือนของเขตแขวนนับตัวอย่างนั้น ๆ ได้ จำนวนตัวอย่างทั้งสิ้น 5,970 เขตแขวนนับตัวอย่าง จากทั้งสิ้นจำนวน 127,460 เขตแขวนนับตัวอย่าง ซึ่งกระจาย ไปตามภาค และเขตการปกครอง เป็นดังนี้

ภาค	รวม	ในเขตเทศบาล	นอกเขตเทศบาล
กรุงเทพมหานคร	300	300	-
กลาง ( ยกเว้น กรุงเทพมหานคร )	1,902	900	1,002
เหนือ	1,278	630	648
ตะวันออกเฉียงเหนือ	1,476	732	744
ใต้	1,014	498	516
รวมทั่วราชอาณาจักร	5,970	3,060	2,910

## การเลือกตัวอย่างขั้นที่สอง

ในขั้นนี้เป็นการเลือกครัวเรือนตัวอย่างจากครัวเรือนส่วนบุคคลทั้งสิ้น ในบัญชีรายชื่อครัวเรือน ซึ่งได้จากการนับจุดในแต่ละเขตแ่งนับตัวอย่าง ด้วยวิธีการสุ่มแบบมีระบบ โดยกำหนดขนาดตัวอย่างเป็นดังนี้คือ

ในเขตเทศบาล : กำหนด 16 ครัวเรือนตัวอย่าง ต่อเขตแ่งนับตัวอย่าง

นอกเขตเทศบาล: กำหนด 12 ครัวเรือนตัวอย่าง ต่อเขตแ่งนับตัวอย่าง

ก่อนที่จะทำการเลือกครัวเรือนตัวอย่าง ได้มีการจัดเรียงรายชื่อครัวเรือนส่วนบุคคลใหม่ตามขนาดครัวเรือน ซึ่งวัดด้วยจำนวนสมาชิกในครัวเรือน

ในกรณีของครัวเรือนกลุ่มบุคคลประเภทคนงาน ในขั้นนี้เป็นการเลือกสมาชิกตัวอย่างจากครัวเรือนกลุ่มบุคคลประเภทคนงานทุกครัวเรือนในแต่ละเขตแ่งนับตัวอย่าง ด้วยวิธีการสุ่มแบบมีระบบ

จำนวนครัวเรือนส่วนบุคคลตัวอย่างทั้งสิ้นที่ต้องทำการแ่งนับ จำแนกตามภาค และเขตการปกครอง เป็นดังนี้คือ

ภาค	รวม	ในเขตเทศบาล	นอกเขตเทศบาล
กรุงเทพมหานคร	4,800	4,800	-
กลาง ( ยกเว้น กรุงเทพมหานคร )	26,424	14,400	12,024
เหนือ	17,856	10,080	7,776
ตะวันออกเฉียงเหนือ	20,640	11,712	8,928
ใต้	14,160	7,968	6,192
รวมทั้งราชอาณาจักร	83,880	48,960	34,920

## 2. วิธีการประมาณผล

การเสนอผลของการสำรวจได้เสนอผลการสำรวจในระดับจังหวัด ส่วนในระดับภาค คือ กรุงเทพมหานคร ภาคกลาง (ยกเว้นกรุงเทพมหานคร) ภาคเหนือ ภาคตะวันออกเฉียงเหนือ และภาคใต้ นั้น ได้เสนอผลในระดับเขตการปกครอง คือ ในเขตเทศบาล และนอกเขตเทศบาล

ในการประมาณค่า กำหนดให้

$g = 1, 2, 3, \dots, 20$  (หมวดอายุ - เพศ)

$k = 1, 2, 3, \dots, m_{hij}$  (เขตแ่งนับตัวอย่าง)

$j = 1, 2$  (เขตการปกครอง)

$i = 1, 2, 3, \dots, A_h$  (จังหวัด)

$h = 1, 2, 3, 4, 5$  (ภาค)

### การประมาณค่ายอดรวม

1. สูตรการประมาณค่ายอดรวมที่ปรับแล้วของจำนวนประชากรที่มีลักษณะที่ต้องการศึกษา  $X$  สำหรับ หมวดอายุ - เพศ  $g$  เขตการปกครอง  $j$  จังหวัด  $i$  ภาค  $h$  คือ

$$x''_{hijg} = \frac{x'_{hijg}}{y'_{hijg}} Y_{hijg} = r_{hijg} Y_{hijg} \dots\dots\dots (1)$$

โดยที่  $x'_{hijg}$  คือ ค่าประมาณยอดรวมโดยปกติจากการเลือกตัวอย่างสองขั้นตอน ของจำนวนประชากรทั้งสิ้นที่มีลักษณะที่ต้องการศึกษา  $X$  สำหรับหมวดอายุ - เพศ  $g$  เขตการปกครอง  $j$  จังหวัด  $i$  ภาค  $h$

$y'_{hijg}$  คือ ค่าประมาณยอดรวมโดยปกติจากการเลือกตัวอย่างสองขั้นตอน ของจำนวนประชากรทั้งสิ้น สำหรับหมวดอายุ - เพศ  $g$  เขตการปกครอง  $j$  จังหวัด  $i$  ภาค  $h$

$Y_{hijg}^{[1]}$  คือ ค่าประมาณจำนวนประชากรทั้งสิ้นที่ได้จากการคาดประมาณประชากรของประเทศไทย สำหรับหมวดอายุ - เพศ  $g$  เขตการปกครอง  $j$  จังหวัด  $i$  ภาค  $h$

$r_{hijg}$  คือ อัตราส่วนของค่าประมาณจำนวนประชากรทั้งสิ้นที่มีลักษณะที่ต้องการศึกษา  $X$  กับค่าประมาณจำนวนประชากรทั้งสิ้น สำหรับหมวดอายุ - เพศ  $g$  เขตการปกครอง  $j$  จังหวัด  $i$  ภาค  $h$

---

<sup>1/</sup> การคาดประมาณประชากรของประเทศไทย พ. ศ. 2543 - 2573 สำนักงานคณะกรรมการพัฒนาการเศรษฐกิจและสังคมแห่งชาติ แผนพัฒนาเศรษฐกิจและสังคมแห่งชาติ ฉบับที่ 10 ( ตุลาคม 2550 )

## สูตรการคำนวณค่าประมาณยอดรวมโดยปกติ จากการเลือกตัวอย่างสองขั้นตอน

คือ

$$i) \quad x'_{hijg} = \frac{1}{m_{hij}} \sum_{k=1}^{m_{hij}} \frac{1}{P_{hijk}} \frac{N_{hijk}}{n_{hijk}} x_{hijkg} \quad \dots\dots\dots (2)$$

โดยที่

$x_{hijkg}$  คือ จำนวนประชากรที่เจนนับได้ทั้งสิ้น ที่มีลักษณะที่ต้องการศึกษา  $X$  ใน  
หมวดอายุ - เพศ  $g$  เขตเจนนับตัวอย่าง  $k$  เขตการปกครอง  $j$   
จังหวัด  $i$  ภาค  $h$

$N_{hijk}$  คือ จำนวนครัวเรือนที่นับจดได้ทั้งสิ้น ในเขตเจนนับตัวอย่าง  $k$  เขตการ  
ปกครอง  $j$  จังหวัด  $i$  ภาค  $h$

$n_{hijk}$  คือ จำนวนครัวเรือนตัวอย่างทั้งสิ้น ในเขตเจนนับตัวอย่าง  $k$  เขตการ  
ปกครอง  $j$  จังหวัด  $i$  ภาค  $h$

$P_{hijk}$  คือ โอกาสในการเลือกเขตเจนนับตัวอย่าง  $k$  เขตการปกครอง  $j$  จังหวัด  $i$   
ภาค  $h$

$m_{hij}$  คือ จำนวนเขตเจนนับตัวอย่างทั้งสิ้น ในเขตการปกครอง  $j$  จังหวัด  $i$  ภาค  $h$

$$ii) \quad y'_{hijg} = \frac{1}{m_{hij}} \sum_{k=1}^{m_{hij}} \frac{1}{P_{hijk}} \frac{N_{hijk}}{n_{hijk}} y_{hijkg} \quad \dots\dots\dots (3)$$

โดยที่

$y_{hijkg}$  คือ จำนวนประชากรที่เจนนับได้ทั้งสิ้น ในหมวดอายุ - เพศ  $g$  เขตเจนนับ  
ตัวอย่าง  $k$  เขตการปกครอง  $j$  จังหวัด  $i$  ภาค  $h$

2. สูตรการประมาณค่ายอดรวมที่ปรับแล้วของจำนวนประชากร ที่มีลักษณะที่ต้องการศึกษา  $X$   
สำหรับเขตการปกครอง  $j$  จังหวัด  $i$  ภาค  $h$  คือ

$$x''_{hij} = \sum_{g=1}^{20} x''_{hijg} \quad \dots\dots\dots (4)$$



3. สูตรการประมาณค่ายอดรวมที่ปรับแล้วของจำนวนประชากร ที่มีลักษณะที่ต้องการศึกษา X สำหรับ หมวดยุ – เพศ g จังหวัด i ภาค h คือ

$$x''_{hig} = \sum_{j=1}^2 x''_{hijg} \dots\dots\dots (5)$$

4. สูตรการประมาณค่ายอดรวมที่ปรับแล้วของจำนวนประชากร ที่มีลักษณะที่ต้องการศึกษา X สำหรับจังหวัด i ภาค h คือ

$$x''_{hi} = \sum_{j=1}^2 x''_{hij} = \sum_{g=1}^{20} x''_{hig} \dots\dots\dots (6)$$

5. สูตรการประมาณค่ายอดรวมที่ปรับแล้วของจำนวนประชากร ที่มีลักษณะที่ต้องการศึกษา X สำหรับหมวดยุ – เพศ g เขตการปกครอง j ภาค h คือ

$$x''_{hjg} = \sum_{i=1}^{A_h} x''_{hijg} \dots\dots\dots (7)$$

โดยที่  $A_h$  คือ จำนวนจังหวัดทั้งสิ้นในภาค h และ  $\sum_{h=1}^5 A_h = 76$

6. สูตรการประมาณค่ายอดรวมที่ปรับแล้วของจำนวนประชากร ที่มีลักษณะที่ต้องการศึกษา X สำหรับเขตการปกครอง j ภาค h คือ

$$x''_{hj} = \sum_{i=1}^{A_h} x''_{hij} = \sum_{g=1}^{20} x''_{hjg} \dots\dots\dots (8)$$

7. สูตรการประมาณค่ายอดรวมที่ปรับแล้ว ของจำนวนประชากร ที่มีลักษณะที่ต้องการศึกษา X สำหรับหมวดยุ – เพศ g ภาค h คือ

$$x''_{hg} = \sum_{i=1}^{A_h} x''_{hig} = \sum_{j=1}^2 x''_{hijg} \dots\dots\dots (9)$$

8. สูตรการประมาณค่ายอดรวมที่ปรับแล้วของจำนวนประชากร ที่มีลักษณะที่ต้องการศึกษา X สำหรับภาค h คือ

$$x_h'' = \sum_{i=1}^{A_h} x_{hi}'' = \sum_{j=1}^2 x_{hj}'' = \sum_{g=1}^{20} x_{hg}'' \quad \dots\dots\dots (10)$$

9. สูตรการประมาณค่ายอดรวมที่ปรับแล้วของจำนวนประชากร ที่มีลักษณะที่ต้องการศึกษา X สำหรับเขตการปกครอง j ทัวราชอาณาจักร คือ

$$x_j'' = \sum_{h=1}^5 x_{hj}'' \quad \dots\dots\dots (11)$$

10. สูตรการประมาณค่ายอดรวมที่ปรับแล้วของจำนวนประชากร ที่มีลักษณะที่ต้องการศึกษา X สำหรับหมวดอายุ – เพศ g ทัวราชอาณาจักร คือ

$$x_g'' = \sum_{h=1}^5 x_{hg}'' \quad \dots\dots\dots (12)$$

11. สูตรการประมาณค่ายอดรวมที่ปรับแล้วของจำนวนประชากร ที่มีลักษณะที่ต้องการศึกษา X สำหรับ ทัวราชอาณาจักร คือ

$$x'' = \sum_{h=1}^5 x_h'' = \sum_{j=1}^2 x_j'' = \sum_{g=1}^{20} x_g'' \quad \dots\dots\dots (13)$$

### การประมาณค่าความแปรปรวนของค่าประมาณยอดรวม

1. สูตรการประมาณค่าความแปรปรวนของ  $x_{hijg}''$  คือ

$$\hat{v}(x_{hijg}'') = \left[ \frac{Y_{hijg}}{y_{hijg}'} \right]^2 \frac{m_{hij}}{m_{hij} - 1} \sum_{k=1}^{m_{hij}} z_{hijkg}^2 \quad \dots\dots\dots (14)$$

โดยที่

$$z_{hijkg} = \bar{x}_{hijkg}' - r_{hijg} \bar{y}_{hijkg}'$$

$$\bar{x}_{hijkg}' = \frac{1}{m_{hij}} \frac{1}{P_{hijk}} \frac{N_{hijk}}{n_{hijk}} x_{hijkg}$$

$$\bar{y}'_{hijk} = \frac{1}{m_{hij}} \frac{1}{P_{hijk}} \frac{N_{hijk}}{n_{hijk}} y_{hijk}$$

2. สูตรการประมาณค่าความแปรปรวนของ  $x''_{hij}$  คือ

$$\hat{v}(x''_{hij}) = \sum_{g=1}^{20} \hat{v}(x''_{hijg}) \quad \dots\dots\dots (15)$$

3. สูตรการประมาณค่าความแปรปรวนของ  $x''_{hig}$  คือ

$$\hat{v}(x''_{hig}) = \sum_{j=1}^2 \hat{v}(x''_{hijg}) \quad \dots\dots\dots (16)$$

4. สูตรการประมาณค่าความแปรปรวนของ  $x''_{hi}$  คือ

$$\hat{v}(x''_{hi}) = \sum_{j=1}^2 \hat{v}(x''_{hij}) = \sum_{g=1}^{20} \hat{v}(x''_{hig}) \quad \dots\dots\dots (17)$$

5. สูตรการประมาณค่าความแปรปรวนของ  $x''_{hjpg}$  คือ

$$\hat{v}(x''_{hjpg}) = \sum_{i=1}^{A_h} \hat{v}(x''_{hijg}) \quad \dots\dots\dots (18)$$

6. สูตรการประมาณค่าความแปรปรวนของ  $x''_{hj}$  คือ

$$\hat{v}(x''_{hj}) = \sum_{i=1}^{A_h} \hat{v}(x''_{hij}) = \sum_{g=1}^{20} \hat{v}(x''_{hjpg}) \quad \dots\dots\dots (19)$$

7. สูตรการประมาณค่าความแปรปรวนของ  $x''_{hpg}$  คือ

$$\hat{v}(x''_{hpg}) = \sum_{i=1}^{A_h} \hat{v}(x''_{hjpg}) = \sum_{j=1}^2 \hat{v}(x''_{hijg}) \quad \dots\dots\dots (20)$$

8. สูตรการประมาณค่าความแปรปรวนของ  $x_h''$  คือ

$$\hat{v}(x_h'') = \sum_{i=1}^{A_h} \hat{v}(x_{hi}'') = \sum_{j=1}^2 \hat{v}(x_{hj}'') = \sum_{g=1}^{20} \hat{v}(x_{hg}'') \quad \dots\dots\dots (21)$$

9. สูตรการประมาณค่าความแปรปรวนของ  $x_j''$  คือ

$$\hat{v}(x_j'') = \sum_{h=1}^5 \hat{v}(x_{hj}'') \quad \dots\dots\dots (22)$$

10. สูตรการประมาณค่าความแปรปรวนของ  $x_g''$  คือ

$$\hat{v}(x_g'') = \sum_{h=1}^5 \hat{v}(x_{hg}'') \quad \dots\dots\dots (23)$$

11. สูตรการประมาณค่าความแปรปรวนของ  $x''$  คือ

$$\hat{v}(x'') = \sum_{h=1}^5 \hat{v}(x_h'') = \sum_{j=1}^2 \hat{v}(x_j'') = \sum_{g=1}^{20} \hat{v}(x_g'') \quad \dots\dots\dots (24)$$

การประมาณค่าสัมประสิทธิ์ของความแปรผันของค่าประมาณยอดรวม

1. สูตรการประมาณค่าสัมประสิทธิ์ของความแปรผันของ  $x_{hijg}''$  คือ

$$cv(x_{hijg}'') = \frac{\sqrt{\hat{v}(x_{hijg}'')}}{x_{hijg}''} \times 100\% \quad \dots\dots\dots (25)$$

2. สูตรการประมาณค่าสัมประสิทธิ์ของความแปรผันของ  $x''_{hij}$  คือ

$$cv(x''_{hij}) = \frac{\sqrt{\hat{V}(x''_{hij})}}{x''_{hij}} \times 100\% \quad \dots\dots\dots (26)$$

3. สูตรการประมาณค่าสัมประสิทธิ์ของความแปรผันของ  $x''_{hig}$  คือ

$$cv(x''_{hig}) = \frac{\sqrt{\hat{V}(x''_{hig})}}{x''_{hig}} \times 100\% \quad \dots\dots\dots (27)$$

4. สูตรการประมาณค่าสัมประสิทธิ์ของความแปรผันของ  $x''_{hi}$  คือ

$$cv(x''_{hi}) = \frac{\sqrt{\hat{V}(x''_{hi})}}{x''_{hi}} \times 100\% \quad \dots\dots\dots (28)$$

5. สูตรการประมาณค่าสัมประสิทธิ์ของความแปรผันของ  $x''_{hig}$  คือ

$$cv(x''_{hig}) = \frac{\sqrt{\hat{V}(x''_{hig})}}{x''_{hig}} \times 100\% \quad \dots\dots\dots (29)$$

6. สูตรการประมาณค่าสัมประสิทธิ์ของความแปรผันของ  $x''_{hj}$  คือ

$$cv(x''_{hj}) = \frac{\sqrt{\hat{V}(x''_{hj})}}{x''_{hj}} \times 100\% \quad \dots\dots\dots (30)$$

7. สูตรการประมาณค่าสัมประสิทธิ์ของความแปรผันของ  $x''_{hg}$  คือ

$$cv(x''_{hg}) = \frac{\sqrt{\hat{V}(x''_{hg})}}{x''_{hg}} \times 100\% \quad \dots\dots\dots (31)$$

8. สูตรการประมาณค่าสัมประสิทธิ์ของความแปรผันของ  $x_h''$  คือ

$$cv(x_h'') = \frac{\sqrt{\hat{V}(x_h'')}}{x_h''} \times 100\% \quad \dots\dots\dots (32)$$

9. สูตรการประมาณค่าสัมประสิทธิ์ของความแปรผันของ  $x_j''$  คือ

$$cv(x_j'') = \frac{\sqrt{\hat{V}(x_j'')}}{x_j''} \times 100\% \quad \dots\dots\dots (33)$$

10. สูตรการประมาณค่าสัมประสิทธิ์ของความแปรผันของ  $x_g''$  คือ

$$cv(x_g'') = \frac{\sqrt{\hat{V}(x_g'')}}{x_g''} \times 100\% \quad \dots\dots\dots (34)$$

11. สูตรการประมาณค่าสัมประสิทธิ์ของความแปรผันของ  $x''$  คือ

$$cv(x'') = \frac{\sqrt{\hat{V}(x'')}}{x''} \times 100\% \quad \dots\dots\dots (35)$$

### 3. วิธีการเก็บรวบรวมข้อมูล

การสำรวจได้ดำเนินการพร้อมกันทั่วประเทศ ในระหว่างวันที่ 1 – 12 ของเดือนตุลาคม-ธันวาคม พ.ศ. 2557 มีครัวเรือนที่ตกเป็นตัวอย่างทั้งสิ้น 83,880 ครัวเรือน เป็นครัวเรือนตัวอย่างในกรุงเทพมหานคร 4,800 ครัวเรือน ในเขตเทศบาล 48,960 ครัวเรือน และนอกเขตเทศบาล 34,920 ครัวเรือน สำหรับวิธีการเก็บรวบรวมข้อมูลใช้การสัมภาษณ์หัวหน้าครัวเรือน หรือสมาชิกในครัวเรือนที่ตกเป็นตัวอย่าง โดยพนักงานของสำนักงานสถิติแห่งชาติ ซึ่งมีประสบการณ์ในการสำรวจ ทั้งนี้ ในกรุงเทพมหานครใช้พนักงานทำการสัมภาษณ์ จำนวน 44 คน ในจังหวัดอื่น ๆ จำนวน 830 คน

### 4. การปิดตัวเลข

ในตารางสถิติ ผลรวมของแต่ละจำนวนอาจไม่เท่ากับยอดรวม เนื่องจากข้อมูลแต่ละจำนวนได้มีการปิดเศษเป็นหลักพัน โดยอิสระจากกัน

การประมาณค่าสัมประสิทธิ์ของความแปรผันของค่าประมาณยอดรวม จำแนกตามสถานภาพแรงงาน กลุ่มอายุและ  
เขตการปกครอง ทวีราชอาณาจักร

ทั่วราชอาณาจักร	กลุ่มอายุ	C.V.%								
		กำลังแรงงานรวม			ผู้มีงานทำ			ผู้ว่างงาน		
		รวม	ชาย	หญิง	รวม	ชาย	หญิง	รวม	ชาย	หญิง
รวมทั้งหมด	รวม	0.15	0.16	0.26	0.15	0.17	0.26	4.94	6.41	7.51
	15-17	3.32	3.78	6.91	3.48	3.96	7.13	18.44	*	*
	18-19	2.04	2.25	4.08	2.11	2.32	4.21	14.98	17.86	*
	20-24	0.73	0.88	1.23	0.76	0.93	1.27	8.54	11.16	12.95
	25-29	0.38	0.40	0.69	0.40	0.43	0.70	12.21	15.92	17.76
	30-34	0.29	0.25	0.55	0.30	0.30	0.56	15.87	*	*
	35-39	0.27	0.21	0.53	0.28	0.23	0.53	16.13	*	*
	40-49	0.24	0.19	0.45	0.24	0.20	0.45	18.65	*	*
	50-59	0.32	0.30	0.60	0.32	0.31	0.60	17.38	*	*
	60ปีขึ้นไป	0.71	0.86	1.20	0.71	0.87	1.20	*	*	*
ในเขตเทศบาล										
	รวม	0.23	0.26	0.39	0.23	0.27	0.39	7.11	9.00	11.01
	15-17	5.80	6.34	12.12	6.04	6.63	12.41	*	*	*
	18-19	3.72	4.47	6.47	3.84	4.61	6.68	*	*	*
	20-24	1.23	1.66	1.83	1.30	1.77	1.90	11.18	13.94	18.49
	25-29	0.61	0.71	1.00	0.63	0.75	1.01	16.86	*	*
	30-34	0.41	0.31	0.79	0.45	0.45	0.79	*	*	*
	35-39	0.42	0.30	0.81	0.42	0.31	0.81	*	*	*
	40-49	0.37	0.28	0.70	0.37	0.30	0.71	*	*	*
	50-59	0.53	0.54	0.96	0.53	0.54	0.97	*	*	*
	60ปีขึ้นไป	1.21	1.51	1.99	1.21	1.52	1.99	*	*	*
นอกเขตเทศบาล										
	รวม	0.19	0.21	0.35	0.20	0.22	0.35	6.87	9.11	10.26
	15-17	4.05	4.63	8.33	4.25	4.87	8.65	*	*	*
	18-19	2.41	2.52	5.25	2.48	2.61	5.41	19.67	*	*
	20-24	0.88	0.95	1.66	0.91	1.00	1.70	13.15	18.29	18.14
	25-29	0.45	0.37	0.94	0.48	0.43	0.96	17.67	*	*
	30-34	0.40	0.39	0.76	0.41	0.40	0.78	*	*	*
	35-39	0.36	0.30	0.68	0.37	0.33	0.70	*	*	*
	40-49	0.31	0.25	0.58	0.31	0.26	0.58	*	*	*
	50-59	0.39	0.34	0.76	0.40	0.35	0.76	*	*	*
	60ปีขึ้นไป	0.87	1.05	1.50	0.88	1.06	1.51	*	*	*

หมายเหตุ : \* ค่า C.V.มากกว่า 20%



การประมาณค่าสัมประสิทธิ์ของความแปรผันของค่าประมาณยอดรวม จำแนกตามสถานภาพแรงงาน และกลุ่มอายุ

กรุงเทพมหานคร

กรุงเทพ มหานคร	กลุ่มอายุ	C.V.%								
		กำลังแรงงานรวม			ผู้มีงานทำ			ผู้ว่างงาน		
		รวม	ชาย	หญิง	รวม	ชาย	หญิง	รวม	ชาย	หญิง
	รวม	0.53	0.63	0.87	0.54	0.65	0.88	17.72	*	*
	15-17	16.76	*	*	17.42	*	*	*	-	*
	18-19	10.01	12.82	16.01	10.15	12.82	16.60	*	-	*
	20-24	3.01	4.74	3.72	3.17	5.02	3.91	*	*	*
	25-29	1.33	1.86	1.88	1.34	1.91	1.88	*	*	-
	30-34	0.78	0.57	1.45	0.85	0.89	1.45	*	*	-
	35-39	0.93	0.64	1.84	0.93	0.65	1.85	*	-	*
	40-49	0.88	0.66	1.77	0.89	0.69	1.77	*	*	-
	50-59	1.56	1.66	2.87	1.57	1.66	2.87	*	*	-
	60ปีขึ้นไป	4.55	5.63	7.61	4.55	5.63	7.61	-	-	-

หมายเหตุ : \* ค่า C.V.มากกว่า 20%

การประมาณค่าสัมประสิทธิ์ของความแปรผันของค่าประมาณยอดรวม จำแนกตามสถานภาพแรงงาน กลุ่มอายุและ

เขตการปกครอง ภาคกลาง

ภาคกลาง	กลุ่มอายุ	C.V.%								
		กำลังแรงงานรวม			ผู้มีงานทำ			ผู้ว่างงาน		
		รวม	ชาย	หญิง	รวม	ชาย	หญิง	รวม	ชาย	หญิง
รวมทั้งหมดยุ	รวม	0.24	0.24	0.44	0.24	0.25	0.44	8.37	10.47	13.49
	15-17	5.53	6.30	11.05	5.85	6.76	11.23	*	*	*
	18-19	3.73	3.94	7.62	3.86	4.13	7.73	*	*	*
	20-24	1.07	1.16	1.94	1.12	1.27	1.98	13.95	17.08	*
	25-29	0.53	0.42	1.08	0.56	0.49	1.10	*	*	*
	30-34	0.47	0.35	0.94	0.50	0.45	0.95	*	*	*
	35-39	0.46	0.34	0.90	0.47	0.37	0.90	*	*	*
	40-49	0.41	0.30	0.80	0.41	0.31	0.81	*	*	*
	50-59	0.59	0.55	1.12	0.60	0.55	1.12	*	*	*
	60ปีขึ้นไป	1.33	1.61	2.23	1.34	1.63	2.23	*	*	*
ในเขตเทศบาล										
	รวม	0.38	0.36	0.70	0.38	0.38	0.70	12.44	15.49	18.91
	15-17	10.84	12.96	19.73	11.13	13.45	19.82	*	*	-
	18-19	6.01	7.03	10.48	6.19	7.36	10.59	*	*	*
	20-24	1.69	1.82	3.03	1.78	2.05	3.06	18.62	*	*
	25-29	0.87	0.62	1.76	0.91	0.78	1.76	*	*	*
	30-34	0.73	0.57	1.43	0.79	0.76	1.45	*	*	*
	35-39	0.70	0.48	1.39	0.70	0.48	1.40	*	*	*
	40-49	0.67	0.46	1.34	0.68	0.48	1.34	*	*	*
	50-59	0.95	0.87	1.79	0.95	0.87	1.80	*	*	*
	60ปีขึ้นไป	2.28	2.71	3.83	2.28	2.71	3.84	*	*	-
นอกเขตเทศบาล										
	รวม	0.30	0.32	0.55	0.31	0.33	0.56	11.30	14.12	18.75
	15-17	6.42	7.10	13.26	6.87	7.76	13.52	*	*	*
	18-19	4.68	4.57	11.10	4.85	4.81	11.32	*	*	*
	20-24	1.36	1.50	2.48	1.42	1.57	2.56	*	*	*
	25-29	0.64	0.56	1.27	0.67	0.61	1.31	*	*	*
	30-34	0.60	0.42	1.21	0.62	0.49	1.23	*	*	*
	35-39	0.60	0.47	1.16	0.62	0.55	1.17	*	*	*
	40-49	0.49	0.40	0.95	0.50	0.40	0.96	*	*	*
	50-59	0.75	0.70	1.41	0.75	0.71	1.42	*	*	*
	60ปีขึ้นไป	1.61	1.99	2.67	1.63	2.03	2.68	*	*	*

หมายเหตุ : \* ค่า C.V.มากกว่า 20%

การประมาณค่าสัมประสิทธิ์ของความแปรผันของค่าประมาณยอดรวม จำแนกตามสถานภาพแรงงาน กลุ่มอายุ และเขตการปกครอง ภาคเหนือ

ภาคเหนือ	กลุ่มอายุ	C.V.%								
		กำลังแรงงานรวม			ผู้มีงานทำ			ผู้ว่างงาน		
		รวม	ชาย	หญิง	รวม	ชาย	หญิง	รวม	ชาย	หญิง
รวมทั้งหมด	รวม	0.33	0.37	0.57	0.33	0.37	0.58	11.81	16.28	16.64
	15-17	7.95	8.39	18.49	8.19	8.63	19.05	*	*	*
	18-19	4.94	5.10	9.86	5.03	5.17	10.15	*	*	*
	20-24	1.73	1.64	3.52	1.80	1.72	3.63	*	*	*
	25-29	0.82	0.60	1.73	0.87	0.70	1.78	*	*	*
	30-34	0.60	0.36	1.25	0.65	0.56	1.26	*	*	*
	35-39	0.53	0.53	0.94	0.56	0.56	0.99	*	*	*
	40-49	0.47	0.49	0.81	0.49	0.50	0.84	*	*	*
	50-59	0.58	0.49	1.11	0.59	0.51	1.12	*	*	*
	60ปีขึ้นไป	1.41	1.76	2.34	1.42	1.76	2.37	*	*	*
ในเขตเทศบาล	รวม	0.53	0.62	0.87	0.54	0.64	0.89	16.08	*	*
	15-17	18.68	17.64	*	18.90	17.96	*	*	*	-
	18-19	11.55	10.27	*	12.12	10.70	*	*	*	*
	20-24	3.55	4.42	5.64	3.71	4.59	5.92	*	*	*
	25-29	1.33	1.59	2.21	1.46	1.73	2.44	*	*	*
	30-34	0.85	0.55	1.73	1.06	1.28	1.73	*	*	*
	35-39	0.80	0.89	1.32	0.81	0.90	1.33	*	*	*
	40-49	0.74	0.76	1.24	0.75	0.77	1.26	*	*	*
	50-59	0.89	0.73	1.65	0.89	0.74	1.66	*	*	*
	60ปีขึ้นไป	2.25	2.98	3.43	2.26	2.99	3.47	*	*	-
นอกเขตเทศบาล	รวม	0.41	0.45	0.74	0.42	0.46	0.75	16.84	*	*
	15-17	8.47	9.53	18.45	8.76	9.82	19.29	*	*	*
	18-19	5.37	5.87	10.43	5.42	5.90	10.62	*	*	*
	20-24	1.92	1.53	4.50	2.00	1.63	4.60	*	*	*
	25-29	1.04	0.41	2.46	1.07	0.59	2.46	*	*	-
	30-34	0.79	0.47	1.69	0.81	0.53	1.71	*	*	*
	35-39	0.70	0.66	1.26	0.74	0.70	1.35	*	*	*
	40-49	0.61	0.63	1.05	0.63	0.65	1.09	*	*	-
	50-59	0.76	0.64	1.46	0.78	0.68	1.48	*	*	*
	60ปีขึ้นไป	1.78	2.17	3.06	1.79	2.16	3.11	*	*	*

หมายเหตุ : \* ค่า C.V.มากกว่า 20%

การประมาณค่าสัมประสิทธิ์ของความแปรผันของค่าประมาณยอดรวม จำแนกตามสถานภาพแรงงาน กลุ่มอายุ

และเขตการปกครอง ภาคตะวันออกเฉียงเหนือ

ภาคตะวันออกเฉียงเหนือ		C.V.%								
เดียงเหนือ	กลุ่มอายุ	กำลังแรงงานรวม			ผู้มีงานทำ			ผู้ว่างงาน		
		รวม	ชาย	หญิง	รวม	ชาย	หญิง	รวม	ชาย	หญิง
รวมทั้งหมด	รวม	0.31	0.35	0.53	0.31	0.36	0.53	12.30	15.62	19.79
	15-17	6.65	7.76	12.77	6.90	8.09	13.15	*	*	*
	18-19	3.77	4.10	7.81	3.86	4.21	8.03	*	*	*
	20-24	1.60	1.95	2.71	1.65	2.04	2.76	*	*	*
	25-29	0.79	0.70	1.56	0.86	0.88	1.58	*	*	*
	30-34	0.74	0.85	1.27	0.75	0.84	1.30	*	*	*
	35-39	0.57	0.52	1.03	0.59	0.55	1.07	*	*	*
	40-49	0.46	0.38	0.86	0.47	0.40	0.87	*	*	*
	50-59	0.55	0.46	1.06	0.55	0.47	1.07	*	-	*
	60ปีขึ้นไป	1.23	1.47	2.18	1.24	1.49	2.19	*	*	*
ในเขตเทศบาล										
	รวม	0.42	0.52	0.68	0.43	0.53	0.70	13.09	15.83	*
	15-17	8.74	9.90	17.43	9.16	10.64	17.43	*	*	-
	18-19	6.92	8.04	12.75	7.14	8.25	13.21	*	*	*
	20-24	2.65	3.56	3.95	2.80	3.81	4.13	*	*	*
	25-29	0.92	1.00	1.59	1.05	1.35	1.62	*	*	*
	30-34	0.80	0.54	1.62	0.82	0.59	1.64	*	*	*
	35-39	0.72	0.74	1.24	0.74	0.79	1.25	*	*	-
	40-49	0.57	0.50	1.05	0.59	0.52	1.07	*	*	*
	50-59	0.78	0.87	1.35	0.80	0.87	1.39	-	-	-
	60ปีขึ้นไป	1.87	2.21	3.29	1.87	2.24	3.26	*	*	*
นอกเขตเทศบาล										
	รวม	0.39	0.45	0.69	0.40	0.46	0.70	17.50	*	*
	15-17	8.38	9.59	17.05	8.71	9.97	17.82	*	*	*
	18-19	4.42	4.72	9.45	4.52	4.84	9.74	*	*	*
	20-24	1.96	2.32	3.41	2.01	2.41	3.45	*	*	*
	25-29	1.07	0.90	2.18	1.14	1.11	2.20	*	*	*
	30-34	1.01	1.20	1.69	1.01	1.17	1.73	*	*	-
	35-39	0.75	0.66	1.37	0.78	0.70	1.43	*	*	*
	40-49	0.61	0.50	1.15	0.62	0.53	1.16	*	*	*
	50-59	0.70	0.54	1.38	0.71	0.56	1.40	*	-	*
	60ปีขึ้นไป	1.54	1.83	2.72	1.55	1.85	2.74	-	-	-

หมายเหตุ : \* ค่า C.V.มากกว่า 20%

การประมาณค่าสัมประสิทธิ์ของความแปรผันของค่าประมาณยอดรวม จำแนกตามสถานภาพแรงงาน กลุ่มอายุ

และเขตการปกครอง ภาคใต้

ภาคใต้	กลุ่มอายุ	C.V.%								
		กำลังแรงงานรวม			ผู้มีงานทำ			ผู้ว่างงาน		
		รวม	ชาย	หญิง	รวม	ชาย	หญิง	รวม	ชาย	หญิง
รวมทั้งหมด	รวม	0.34	0.37	0.60	0.34	0.38	0.61	8.41	11.30	12.48
	15-17	6.75	7.23	17.03	7.14	7.66	17.72	*	*	*
	18-19	3.79	3.99	8.23	4.02	4.22	8.82	*	*	*
	20-24	1.36	1.33	2.67	1.43	1.45	2.75	14.03	18.12	*
	25-29	0.80	0.72	1.61	0.85	0.82	1.68	17.85	*	*
	30-34	0.63	0.62	1.17	0.66	0.68	1.22	*	*	*
	35-39	0.57	0.38	1.15	0.58	0.43	1.15	*	*	*
	40-49	0.51	0.35	1.01	0.52	0.36	1.01	*	*	*
	50-59	0.79	0.76	1.46	0.79	0.78	1.46	*	*	*
	60ปีขึ้นไป	1.76	2.20	2.90	1.76	2.20	2.90	*	*	-
ในเขตเทศบาล	รวม	0.56	0.65	0.95	0.57	0.66	0.96	12.78	16.90	19.34
	15-17	13.11	12.95	*	13.96	13.98	*	*	*	*
	18-19	6.84	8.22	12.10	7.29	8.76	12.92	*	*	*
	20-24	2.83	3.12	4.98	2.95	3.22	5.17	*	*	*
	25-29	1.21	1.06	2.39	1.28	1.09	2.56	*	*	*
	30-34	0.99	1.07	1.74	1.04	1.17	1.77	*	*	*
	35-39	0.80	0.38	1.63	0.79	0.39	1.63	*	*	*
	40-49	0.69	0.57	1.29	0.71	0.65	1.30	*	*	*
	50-59	1.20	0.85	2.40	1.20	0.85	2.40	*	*	*
	60ปีขึ้นไป	3.55	4.95	4.99	3.55	4.95	4.99	*	*	-
นอกเขตเทศบาล	รวม	0.42	0.44	0.78	0.43	0.46	0.78	11.06	15.02	16.17
	15-17	7.86	8.66	18.64	8.28	9.13	19.54	*	*	*
	18-19	4.53	4.56	10.59	4.80	4.80	11.38	*	*	*
	20-24	1.50	1.36	3.12	1.59	1.56	3.20	19.12	*	*
	25-29	1.04	0.95	2.13	1.12	1.11	2.21	*	*	*
	30-34	0.80	0.76	1.54	0.85	0.83	1.63	*	*	*
	35-39	0.77	0.55	1.54	0.79	0.62	1.54	*	*	-
	40-49	0.69	0.44	1.39	0.69	0.44	1.39	-	-	-
	50-59	1.01	1.05	1.82	1.02	1.08	1.83	*	*	*
	60ปีขึ้นไป	2.01	2.36	3.55	2.01	2.36	3.55	-	-	-

หมายเหตุ : \* ค่า C.V.มากกว่า 20%

# APPENDIX A

## METHODOLOGY

### 1. Sample design

A Stratified Two - Stage Sampling was adopted for the survey. Provinces were constituted strata. The primary and secondary sampling units were enumeration areas (EAs) for municipal areas and non - municipal areas and private households / persons in the collective households respectively.

#### Stratification

Provinces were constituted strata. There were altogether 77 strata. Each stratum was divided into two parts according to the type of local administration, namely municipal areas and non - municipal areas.

#### Selection of primary sampling unit

The sample selection of enumeration areas were performed separately and independently in each part by using probability proportional to size - total number of households. The total sample enumeration areas was 5,970 from 127,460 EAs.

The total number of sample enumeration areas selected for enumeration by region and type of local administration was as follows :

Region / Stratum	Total	Municipal Areas	Non - Municipal Areas
Bangkok Metropolis	300	300	-
Central (Excluding Bangkok Metropolis)	1,902	900	1,002
North	1,278	630	648
Northeast	1,476	732	744
South	1,014	498	516
Total	5,970	3,060	2,910

### Selection of secondary sampling unit

Private households were our ultimate sampling units. A new listing of private households were made for every sample enumeration areas to serve as the sampling frame. In each sample EAs, a systematic sample of private households were selected with the following sample size :

Municipal areas : 16 sample households per EAs

Non - municipal areas : 12 sample households per EAs

Before selecting sample private households in each sample EAs, the list of private households was rearranged by household ' s size - member of the households.

All collective households located within the sample areas were included in the sample and the persons in the collective household were systematically selected for the interviewing.

The total number of sample private households selected for enumeration by region and type of local administration was as follows :

Region / Stratum	Total	Municipal Areas	Non - Municipal Areas
Bangkok Metropolis	4,800	4,800	-
Central (Excluding Bangkok Metropolis)	26,424	14,400	12,024
North	17,856	10,080	7,776
Northeast	20,640	11,712	8,928
South	14,160	7,968	6,192
<b>Total</b>	<b>83,880</b>	<b>48,960</b>	<b>34,920</b>



## 2. Method of estimation

The survey results were presented at provincial level and regional level. At regional level, the results were presented separately for the Bangkok Metropolis and the remaining 75 provinces were classified by region, municipal areas and non-municipal areas.

Let  $g = 1, 2, 3, \dots, 20$  (age - sex group)  
 $k = 1, 2, 3, \dots, m_{hij}$  (sample EAs)  
 $j = 1, 2$  (type of local administration)  
 $i = 1, 2, 3, \dots, A_h$  (province)  
 $h = 1, 2, 3, 4, 5$  (region)

### Estimate of the total number of persons with characteristic X

1. Adjusted estimate of the total number of persons with characteristic X for the  $g^{th}$  age - sex group,  $j^{th}$  area,  $i^{th}$  province,  $h^{th}$  region was based on the formula :

$$x''_{hijg} = \frac{x'_{hijg}}{y'_{hijg}} Y_{hijg} = r_{hijg} Y_{hijg} \dots\dots\dots (1)$$

where  $x'_{hijg}$  is the ordinary estimate of the total number of persons with characteristic X for the  $g^{th}$  age - sex group,  $j^{th}$  area,  $i^{th}$  province,  $h^{th}$  region.

$y'_{hijg}$  is the ordinary estimate of the total population for the  $g^{th}$  age - sex group,  $j^{th}$  area,  $i^{th}$  province,  $h^{th}$  region.

$Y_{hijg}^{1/}$  is the estimate, based on the population projection of the total population for the  $g^{th}$  age - sex group,  $j^{th}$  area,  $i^{th}$  province,  $h^{th}$  region.

$r_{hijg}$  is the ratio of the estimate of the total number of persons with characteristic X to the estimate of the total population for the  $g^{th}$  age - sex group,  $j^{th}$  area,  $i^{th}$  province,  $h^{th}$  region.

---

1/ Population Projections for Thailand 2000 - 2030, National Economic and Social Development Board, The Tenth National Economic and Social Development Planning, October 2007.

The formula of the estimate from a stratified two-stage sampling was as follows.

$$i) \quad x'_{hijg} = \frac{1}{m_{hij}} \sum_{k=1}^{m_{hij}} \frac{1}{P_{hijk}} \frac{N_{hijk}}{n_{hijk}} x_{hijk} \quad \dots\dots\dots (2)$$

where  $x_{hijk}$  is the total number of persons with characteristic  $X$  for the  $g^{th}$  age-sex group,  $k^{th}$  sample EAs,  $j^{th}$  area,  $i^{th}$  province,  $h^{th}$  region.

$N_{hijk}$  is the total number of listing households in the  $k^{th}$  sample EAs,  $j^{th}$  area,  $i^{th}$  province,  $h^{th}$  region.

$n_{hijk}$  is the total number of sample households in the  $k^{th}$  sample EAs,  $j^{th}$  area,  $i^{th}$  province,  $h^{th}$  region.

$P_{hijk}$  is the probability of selection of the  $k^{th}$  sample EAs,  $j^{th}$  area,  $i^{th}$  province,  $h^{th}$  region.

$m_{hij}$  is the total number of sample EAs in the  $j^{th}$  area,  $i^{th}$  province,  $h^{th}$  region.

$$ii) \quad y'_{hijg} = \frac{1}{m_{hij}} \sum_{k=1}^{m_{hij}} \frac{1}{P_{hijk}} \frac{N_{hijk}}{n_{hijk}} y_{hijk} \quad \dots\dots\dots (3)$$

where  $y_{hijk}$  is the total number of the population enumerated for the  $g^{th}$  age - sex group,  $k^{th}$  sample EAs,  $j^{th}$  area,  $i^{th}$  province,  $h^{th}$  region.

2. Adjusted estimate of the total number of persons with characteristic  $X$  for the  $j^{th}$  area,  $i^{th}$  province,  $h^{th}$  region was based on the formula :

$$x''_{hij} = \sum_{g=1}^{20} x''_{hijg} \quad \dots\dots\dots (4)$$

3. Adjusted estimate of the total number of persons with characteristic X for the  $g^{th}$  age - sex group,  $i^{th}$  province,  $h^{th}$  region was based on the formula :

$$x''_{hig} = \sum_{j=1}^2 x''_{hijg} \dots\dots\dots (5)$$

4. Adjusted estimate of the total number of persons with characteristic X for the  $i^{th}$  province,  $h^{th}$  region was based on the formula :

$$x''_{hi} = \sum_{j=1}^2 x''_{hij} = \sum_{g=1}^{20} x''_{hig} \dots\dots\dots (6)$$

5. Adjusted estimate of the total number of persons with characteristic X for the  $g^{th}$  age - sex group,  $j^{th}$  area,  $h^{th}$  region was based on the formula :

$$x''_{h j g} = \sum_{i=1}^{A_h} x''_{hijg} \dots\dots\dots (7)$$

where  $A_h$  is the total number of provinces in the  $h^{th}$  region and  $\sum_{h=1}^5 A_h = 76$

6. Adjusted estimate of the total number of persons with characteristic X for the  $j^{th}$  area,  $h^{th}$  region was based on the formula :

$$x''_{hj} = \sum_{i=1}^{A_h} x''_{hij} = \sum_{g=1}^{20} x''_{h j g} \dots\dots\dots (8)$$

7. Adjusted estimate of the total number of persons with characteristic X for the  $g^{th}$  age - sex group,  $h^{th}$  region was based on the formula :

$$x''_{hg} = \sum_{i=1}^{A_h} x''_{hig} = \sum_{j=1}^2 x''_{h j g} \dots\dots\dots (9)$$

8. Adjusted estimate of the total number of persons with characteristic X for the  $h^{th}$  region was based on the formula :

$$x_h'' = \sum_{i=1}^{A_h} x_{hi}'' = \sum_{j=1}^2 x_{hj}'' = \sum_{g=1}^{20} x_{hg}'' \quad \dots\dots\dots (10)$$

9. Adjusted estimate of the total number of persons with characteristic  $X$  for the  $j^{th}$  area was based on the formula :

$$x_j'' = \sum_{h=1}^5 x_{hj}'' \quad \dots\dots\dots (11)$$

10. Adjusted estimate of the total number of persons with characteristic  $X$  for the  $g^{th}$  age - sex group of the whole kingdom was based on the formula :

$$x_g'' = \sum_{h=1}^5 x_{hg}'' \quad \dots\dots\dots (12)$$

11. Adjusted estimate of the total number of persons with characteristic  $X$  for the whole kingdom was based on the formula :

$$x'' = \sum_{h=1}^5 x_h'' = \sum_{j=1}^2 x_j'' = \sum_{g=1}^{20} x_g'' \quad \dots\dots\dots (13)$$

### Estimate of Variance of the Total Number of Persons with Characteristic $X$

1. The estimate variance of  $x_{hijg}''$  was

$$\hat{V}(x_{hijg}'') = \left[ \frac{Y_{hijg}}{y_{hijg}'} \right]^2 \frac{m_{hij}}{m_{hij} - 1} \sum_{k=1}^{m_{hij}} z_{hijkg}^2 \quad \dots\dots\dots (14)$$

where

$$z_{hijkg} = \bar{x}_{hijkg}' - r_{hijg} \bar{y}_{hijkg}'$$

$$\bar{x}_{hijkg}' = \frac{1}{m_{hij}} \frac{1}{P_{hijk}} \frac{N_{hijk}}{n_{hijk}} x_{hijkg}$$

$$\bar{y}_{hijkg}' = \frac{1}{m_{hij}} \frac{1}{P_{hijk}} \frac{N_{hijk}}{n_{hijk}} y_{hijkg}$$

2. The estimate variance of  $x''_{hij}$  was

$$\hat{v}(x''_{hij}) = \sum_{g=1}^{20} \hat{v}(x''_{hijg}) \quad \dots\dots\dots (15)$$

3. The estimate variance of  $x''_{hig}$  was

$$\hat{v}(x''_{hig}) = \sum_{j=1}^2 \hat{v}(x''_{hijg}) \quad \dots\dots\dots (16)$$

4. The estimate variance of  $x''_{hi}$  was

$$\hat{v}(x''_{hi}) = \sum_{j=1}^2 \hat{v}(x''_{hij}) = \sum_{g=1}^{20} \hat{v}(x''_{hig}) \quad \dots\dots\dots (17)$$

5. The estimate variance of  $x''_{h jg}$  was

$$\hat{v}(x''_{h jg}) = \sum_{i=1}^{A_h} \hat{v}(x''_{hijg}) \quad \dots\dots\dots (18)$$

6. The estimate variance of  $x''_{hj}$  was

$$\hat{v}(x''_{hj}) = \sum_{i=1}^{A_h} \hat{v}(x''_{hij}) = \sum_{g=1}^{20} \hat{v}(x''_{h jg}) \quad \dots\dots\dots (19)$$

7. The estimate variance of  $x''_{hg}$  was

$$\hat{v}(x''_{hg}) = \sum_{i=1}^{A_h} \hat{v}(x''_{hig}) = \sum_{j=1}^2 \hat{v}(x''_{h jg}) \quad \dots\dots\dots (20)$$

8. The estimate variance of  $x''_h$  was

$$\hat{v}(x''_h) = \sum_{i=1}^{A_h} \hat{v}(x''_{hi}) = \sum_{j=1}^2 \hat{v}(x''_{hj}) = \sum_{g=1}^{20} \hat{v}(x''_{hg}) \quad \dots\dots\dots (21)$$

9. The estimate variance of  $x_j''$  was

$$\hat{v}(x_j'') = \sum_{h=1}^5 \hat{v}(x_{hj}'') \quad \dots\dots\dots (22)$$

10. The estimate variance of  $x_g''$  was

$$\hat{v}(x_g'') = \sum_{h=1}^5 \hat{v}(x_{hg}'') \quad \dots\dots\dots (23)$$

11. The estimate variance of  $x''$  was

$$\hat{v}(x'') = \sum_{h=1}^5 \hat{v}(x_h'') = \sum_{j=1}^2 \hat{v}(x_j'') = \sum_{g=1}^{20} \hat{v}(x_g'') \quad \dots\dots\dots (24)$$

### Estimate of Coefficient of Variation of the Total Number of Persons with Characteristic $X$

1. The estimate coefficient of variation of  $x_{hijg}''$  was

$$cv(x_{hijg}'') = \frac{\sqrt{\hat{v}(x_{hijg}'')}}{x_{hijg}''} \times 100\% \quad \dots\dots\dots (25)$$

2. The estimate coefficient of variation of  $x_{hij}''$  was

$$cv(x_{hij}'') = \frac{\sqrt{\hat{v}(x_{hij}'')}}{x_{hij}''} \times 100\% \quad \dots\dots\dots (26)$$

3. The estimate coefficient of variation of  $x_{hig}''$  was

$$cv(x_{hig}'') = \frac{\sqrt{\hat{v}(x_{hig}'')}}{x_{hig}''} \times 100\% \quad \dots\dots\dots (27)$$

4. The estimate coefficient of variation of  $x''_{hi}$  was

$$cv(x''_{hi}) = \frac{\sqrt{\hat{V}(x''_{hi})}}{x''_{hi}} \times 100\% \quad \dots\dots\dots (28)$$

5. The estimate coefficient of variation of  $x''_{h j g}$  was

$$cv(x''_{h j g}) = \frac{\sqrt{\hat{V}(x''_{h j g})}}{x''_{h j g}} \times 100\% \quad \dots\dots\dots (29)$$

6. The estimate coefficient of variation of  $x''_{h j}$  was

$$cv(x''_{h j}) = \frac{\sqrt{\hat{V}(x''_{h j})}}{x''_{h j}} \times 100\% \quad \dots\dots\dots (30)$$

7. The estimate coefficient of variation of  $x''_{h g}$  was

$$cv(x''_{h g}) = \frac{\sqrt{\hat{V}(x''_{h g})}}{x''_{h g}} \times 100\% \quad \dots\dots\dots (31)$$

8. The estimate coefficient of variation of  $x''_h$  was

$$cv(x''_h) = \frac{\sqrt{\hat{V}(x''_h)}}{x''_h} \times 100\% \quad \dots\dots\dots (32)$$

9. The estimate coefficient of variation of  $x''_j$  was

$$cv(x''_j) = \frac{\sqrt{\hat{V}(x''_j)}}{x''_j} \times 100\% \quad \dots\dots\dots (33)$$

10. The estimate coefficient of variation of  $x''_g$  was

$$cv(x''_g) = \frac{\sqrt{\hat{V}(x''_g)}}{x''_g} \times 100\% \quad \dots\dots\dots (34)$$

11. The estimate coefficient of variation of  $x''$  was

$$cv(x'') = \frac{\sqrt{\hat{V}(x'')}}{x''} \times 100\% \dots\dots\dots (35)$$

### 3. Data Collection

Labor force information for this survey quarterly which was conducted during the 1<sup>st</sup>-12<sup>th</sup> of October-December 2014 was obtained through interviews head or member of households of 4,800 households in the Bangkok, 48,960 households in other municipal areas and 34,920 households in non-municipal areas or a total of 83,880 households throughout the kingdom. Forty four enumerators with previous experience in survey operations were employed in the Bangkok, while in the other provinces (changwats), the field staff comprised 830 enumerators.

### 4. In round figures

In the statistical tables, all absolute figures are independently rounded to the nearest thousand; hence the group total may not always be equal to the sum of the individual figures.



Coefficient of Variation (CV) of the Total Number of Persons by Labor force status, Age group and areas

Whole kingdom

Whole kingdom	Age group	C.V.%								
		Total labor force			Employed			Unemployed		
		Total	Male	Female	Total	Male	Female	Total	Male	Female
Total	Total	0.15	0.16	0.26	0.15	0.17	0.26	4.94	6.41	7.51
	15-17	3.32	3.78	6.91	3.48	3.96	7.13	18.44	*	*
	18-19	2.04	2.25	4.08	2.11	2.32	4.21	14.98	17.86	*
	20-24	0.73	0.88	1.23	0.76	0.93	1.27	8.54	11.16	12.95
	25-29	0.38	0.40	0.69	0.40	0.43	0.70	12.21	15.92	17.76
	30-34	0.29	0.25	0.55	0.30	0.30	0.56	15.87	*	*
	35-39	0.27	0.21	0.53	0.28	0.23	0.53	16.13	*	*
	40-49	0.24	0.19	0.45	0.24	0.20	0.45	18.65	*	*
	50-59	0.32	0.30	0.60	0.32	0.31	0.60	17.38	*	*
	60 and over	0.71	0.86	1.20	0.71	0.87	1.20	*	*	*

Municipal areas

Total	0.23	0.26	0.39	0.23	0.27	0.39	7.11	9.00	11.01
15-17	5.80	6.34	12.12	6.04	6.63	12.41	*	*	*
18-19	3.72	4.47	6.47	3.84	4.61	6.68	*	*	*
20-24	1.23	1.66	1.83	1.30	1.77	1.90	11.18	13.94	18.49
25-29	0.61	0.71	1.00	0.63	0.75	1.01	16.86	*	*
30-34	0.41	0.31	0.79	0.45	0.45	0.79	*	*	*
35-39	0.42	0.30	0.81	0.42	0.31	0.81	*	*	*
40-49	0.37	0.28	0.70	0.37	0.30	0.71	*	*	*
50-59	0.53	0.54	0.96	0.53	0.54	0.97	*	*	*
60 and over	1.21	1.51	1.99	1.21	1.52	1.99	*	*	*

Non-municipal areas

Total	0.19	0.21	0.35	0.20	0.22	0.35	6.87	9.11	10.26
15-17	4.05	4.63	8.33	4.25	4.87	8.65	*	*	*
18-19	2.41	2.52	5.25	2.48	2.61	5.41	19.67	*	*
20-24	0.88	0.95	1.66	0.91	1.00	1.70	13.15	18.29	18.14
25-29	0.45	0.37	0.94	0.48	0.43	0.96	17.67	*	*
30-34	0.40	0.39	0.76	0.41	0.40	0.78	*	*	*
35-39	0.36	0.30	0.68	0.37	0.33	0.70	*	*	*
40-49	0.31	0.25	0.58	0.31	0.26	0.58	*	*	*
50-59	0.39	0.34	0.76	0.40	0.35	0.76	*	*	*
60 and over	0.87	1.05	1.50	0.88	1.06	1.51	*	*	*

Remark : \* C.V.more than 20%

# Coefficient of Variation (CV) of the Total Number of Persons by Labor force status, Age group

## Bangkok Metropolis

Bangkok	Age group	C.V.%								
		Total labor force			Employed			Unemployed		
		Total	Male	Female	Total	Male	Female	Total	Male	Female
	รวม	0.53	0.63	0.87	0.54	0.65	0.88	17.72	*	*
	15-17	16.76	*	*	17.42	*	*	*	-	*
	18-19	10.01	12.82	16.01	10.15	12.82	16.60	*	-	*
	20-24	3.01	4.74	3.72	3.17	5.02	3.91	*	*	*
	25-29	1.33	1.86	1.88	1.34	1.91	1.88	*	*	-
	30-34	0.78	0.57	1.45	0.85	0.89	1.45	*	*	-
	35-39	0.93	0.64	1.84	0.93	0.65	1.85	*	-	*
	40-49	0.88	0.66	1.77	0.89	0.69	1.77	*	*	-
	50-59	1.56	1.66	2.87	1.57	1.66	2.87	*	*	-
	60 and over	4.55	5.63	7.61	4.55	5.63	7.61	-	-	-

Remark : \* C.V.more than 20%

# Coefficient of Variation (CV) of the Total Number of Persons by Labor force status, Age group and areas

## Central Region

Central Region	Age group	C.V.%								
		Total labor force			Employed			Unemployed		
		Total	Male	Female	Total	Male	Female	Total	Male	Female
Total	Total	0.24	0.24	0.44	0.24	0.25	0.44	8.37	10.47	13.49
	15-17	5.53	6.30	11.05	5.85	6.76	11.23	*	*	*
	18-19	3.73	3.94	7.62	3.86	4.13	7.73	*	*	*
	20-24	1.07	1.16	1.94	1.12	1.27	1.98	13.95	17.08	*
	25-29	0.53	0.42	1.08	0.56	0.49	1.10	*	*	*
	30-34	0.47	0.35	0.94	0.50	0.45	0.95	*	*	*
	35-39	0.46	0.34	0.90	0.47	0.37	0.90	*	*	*
	40-49	0.41	0.30	0.80	0.41	0.31	0.81	*	*	*
	50-59	0.59	0.55	1.12	0.60	0.55	1.12	*	*	*
	60 and over	1.33	1.61	2.23	1.34	1.63	2.23	*	*	*
Municipal areas										
	Total	0.38	0.36	0.70	0.38	0.38	0.70	12.44	15.49	18.91
	15-17	10.84	12.96	19.73	11.13	13.45	19.82	*	*	-
	18-19	6.01	7.03	10.48	6.19	7.36	10.59	*	*	*
	20-24	1.69	1.82	3.03	1.78	2.05	3.06	18.62	*	*
	25-29	0.87	0.62	1.76	0.91	0.78	1.76	*	*	*
	30-34	0.73	0.57	1.43	0.79	0.76	1.45	*	*	*
	35-39	0.70	0.48	1.39	0.70	0.48	1.40	*	*	*
	40-49	0.67	0.46	1.34	0.68	0.48	1.34	*	*	*
	50-59	0.95	0.87	1.79	0.95	0.87	1.80	*	*	*
	60 and over	2.28	2.71	3.83	2.28	2.71	3.84	*	*	-
Non-municipal areas										
	Total	0.30	0.32	0.55	0.31	0.33	0.56	11.30	14.12	18.75
	15-17	6.42	7.10	13.26	6.87	7.76	13.52	*	*	*
	18-19	4.68	4.57	11.10	4.85	4.81	11.32	*	*	*
	20-24	1.36	1.50	2.48	1.42	1.57	2.56	*	*	*
	25-29	0.64	0.56	1.27	0.67	0.61	1.31	*	*	*
	30-34	0.60	0.42	1.21	0.62	0.49	1.23	*	*	*
	35-39	0.60	0.47	1.16	0.62	0.55	1.17	*	*	*
	40-49	0.49	0.40	0.95	0.50	0.40	0.96	*	*	*
	50-59	0.75	0.70	1.41	0.75	0.71	1.42	*	*	*
	60 and over	1.61	1.99	2.67	1.63	2.03	2.68	*	*	*

Remark : \* C.V.more than 20%

# Coefficient of Variation (CV) of the Total Number of Persons by Labor force status, Age group and areas

## Northern Region

Northern Region	Age group	C.V.%								
		Total labor force			Employed			Unemployed		
		Total	Male	Female	Total	Male	Female	Total	Male	Female
Total	Total	0.33	0.37	0.57	0.33	0.37	0.58	11.81	16.28	16.64
	15-17	7.95	8.39	18.49	8.19	8.63	19.05	*	*	*
	18-19	4.94	5.10	9.86	5.03	5.17	10.15	*	*	*
	20-24	1.73	1.64	3.52	1.80	1.72	3.63	*	*	*
	25-29	0.82	0.60	1.73	0.87	0.70	1.78	*	*	*
	30-34	0.60	0.36	1.25	0.65	0.56	1.26	*	*	*
	35-39	0.53	0.53	0.94	0.56	0.56	0.99	*	*	*
	40-49	0.47	0.49	0.81	0.49	0.50	0.84	*	*	*
	50-59	0.58	0.49	1.11	0.59	0.51	1.12	*	*	*
	60 and over	1.41	1.76	2.34	1.42	1.76	2.37	*	*	*
Municipal areas										
	Total	0.53	0.62	0.87	0.54	0.64	0.89	16.08	*	*
	15-17	18.68	17.64	*	18.90	17.96	*	*	*	-
	18-19	11.55	10.27	*	12.12	10.70	*	*	*	*
	20-24	3.55	4.42	5.64	3.71	4.59	5.92	*	*	*
	25-29	1.33	1.59	2.21	1.46	1.73	2.44	*	*	*
	30-34	0.85	0.55	1.73	1.06	1.28	1.73	*	*	*
	35-39	0.80	0.89	1.32	0.81	0.90	1.33	*	*	*
	40-49	0.74	0.76	1.24	0.75	0.77	1.26	*	*	*
	50-59	0.89	0.73	1.65	0.89	0.74	1.66	*	*	*
	60 and over	2.25	2.98	3.43	2.26	2.99	3.47	*	*	-
Non-municipal areas										
	Total	0.41	0.45	0.74	0.42	0.46	0.75	16.84	*	*
	15-17	8.47	9.53	18.45	8.76	9.82	19.29	*	*	*
	18-19	5.37	5.87	10.43	5.42	5.90	10.62	*	*	*
	20-24	1.92	1.53	4.50	2.00	1.63	4.60	*	*	*
	25-29	1.04	0.41	2.46	1.07	0.59	2.46	*	*	-
	30-34	0.79	0.47	1.69	0.81	0.53	1.71	*	*	*
	35-39	0.70	0.66	1.26	0.74	0.70	1.35	*	*	*
	40-49	0.61	0.63	1.05	0.63	0.65	1.09	*	*	-
	50-59	0.76	0.64	1.46	0.78	0.68	1.48	*	*	*
	60 and over	1.78	2.17	3.06	1.79	2.16	3.11	*	*	*

Remark : \* C.V.more than 20%

# Coefficient of Variation (CV) of the Total Number of Persons by Labor force status, Age group and areas

## Northeastern Region

Northeastern		C.V.%								
Region	Age group	Total labor force			Employed			Unemployed		
		Total	Male	Female	Total	Male	Female	Total	Male	Female
Total	Total	0.31	0.35	0.53	0.31	0.36	0.53	12.30	15.62	19.79
	15-17	6.65	7.76	12.77	6.90	8.09	13.15	*	*	*
	18-19	3.77	4.10	7.81	3.86	4.21	8.03	*	*	*
	20-24	1.60	1.95	2.71	1.65	2.04	2.76	*	*	*
	25-29	0.79	0.70	1.56	0.86	0.88	1.58	*	*	*
	30-34	0.74	0.85	1.27	0.75	0.84	1.30	*	*	*
	35-39	0.57	0.52	1.03	0.59	0.55	1.07	*	*	*
	40-49	0.46	0.38	0.86	0.47	0.40	0.87	*	*	*
	50-59	0.55	0.46	1.06	0.55	0.47	1.07	*	-	*
	60 and over	1.23	1.47	2.18	1.24	1.49	2.19	*	*	*
Municipal areas										
	Total	0.42	0.52	0.68	0.43	0.53	0.70	13.09	15.83	*
	15-17	8.74	9.90	17.43	9.16	10.64	17.43	*	*	-
	18-19	6.92	8.04	12.75	7.14	8.25	13.21	*	*	*
	20-24	2.65	3.56	3.95	2.80	3.81	4.13	*	*	*
	25-29	0.92	1.00	1.59	1.05	1.35	1.62	*	*	*
	30-34	0.80	0.54	1.62	0.82	0.59	1.64	*	*	*
	35-39	0.72	0.74	1.24	0.74	0.79	1.25	*	*	-
	40-49	0.57	0.50	1.05	0.59	0.52	1.07	*	*	*
	50-59	0.78	0.87	1.35	0.80	0.87	1.39	-	-	-
	60 and over	1.87	2.21	3.29	1.87	2.24	3.26	*	*	*
Non-municipal areas										
	Total	0.39	0.45	0.69	0.40	0.46	0.70	17.50	*	*
	15-17	8.38	9.59	17.05	8.71	9.97	17.82	*	*	*
	18-19	4.42	4.72	9.45	4.52	4.84	9.74	*	*	*
	20-24	1.96	2.32	3.41	2.01	2.41	3.45	*	*	*
	25-29	1.07	0.90	2.18	1.14	1.11	2.20	*	*	*
	30-34	1.01	1.20	1.69	1.01	1.17	1.73	*	*	-
	35-39	0.75	0.66	1.37	0.78	0.70	1.43	*	*	*
	40-49	0.61	0.50	1.15	0.62	0.53	1.16	*	*	*
	50-59	0.70	0.54	1.38	0.71	0.56	1.40	*	-	*
	60 and over	1.54	1.83	2.72	1.55	1.85	2.74	-	-	-

Remark : \* C.V.more than 20%

# Coefficient of Variation (CV) of the Total Number of Persons by Labor force status, Age group and areas

## Southern Region

Southern Region	Age group	C.V.%								
		Total labor force			Employed			Unemployed		
		Total	Male	Female	Total	Male	Female	Total	Male	Female
Total	Total	0.34	0.37	0.60	0.34	0.38	0.61	8.41	11.30	12.48
	15-17	6.75	7.23	17.03	7.14	7.66	17.72	*	*	*
	18-19	3.79	3.99	8.23	4.02	4.22	8.82	*	*	*
	20-24	1.36	1.33	2.67	1.43	1.45	2.75	14.03	18.12	*
	25-29	0.80	0.72	1.61	0.85	0.82	1.68	17.85	*	*
	30-34	0.63	0.62	1.17	0.66	0.68	1.22	*	*	*
	35-39	0.57	0.38	1.15	0.58	0.43	1.15	*	*	*
	40-49	0.51	0.35	1.01	0.52	0.36	1.01	*	*	*
	50-59	0.79	0.76	1.46	0.79	0.78	1.46	*	*	*
	60 and over	1.76	2.20	2.90	1.76	2.20	2.90	*	*	-
Municipal areas										
	Total	0.56	0.65	0.95	0.57	0.66	0.96	12.78	16.90	19.34
	15-17	13.11	12.95	*	13.96	13.98	*	*	*	*
	18-19	6.84	8.22	12.10	7.29	8.76	12.92	*	*	*
	20-24	2.83	3.12	4.98	2.95	3.22	5.17	*	*	*
	25-29	1.21	1.06	2.39	1.28	1.09	2.56	*	*	*
	30-34	0.99	1.07	1.74	1.04	1.17	1.77	*	*	*
	35-39	0.80	0.38	1.63	0.79	0.39	1.63	*	*	*
	40-49	0.69	0.57	1.29	0.71	0.65	1.30	*	*	*
	50-59	1.20	0.85	2.40	1.20	0.85	2.40	*	*	*
	60 and over	3.55	4.95	4.99	3.55	4.95	4.99	*	*	-
Non-municipal areas										
	Total	0.42	0.44	0.78	0.43	0.46	0.78	11.06	15.02	16.17
	15-17	7.86	8.66	18.64	8.28	9.13	19.54	*	*	*
	18-19	4.53	4.56	10.59	4.80	4.80	11.38	*	*	*
	20-24	1.50	1.36	3.12	1.59	1.56	3.20	19.12	*	*
	25-29	1.04	0.95	2.13	1.12	1.11	2.21	*	*	*
	30-34	0.80	0.76	1.54	0.85	0.83	1.63	*	*	*
	35-39	0.77	0.55	1.54	0.79	0.62	1.54	*	*	-
	40-49	0.69	0.44	1.39	0.69	0.44	1.39	-	-	-
	50-59	1.01	1.05	1.82	1.02	1.08	1.83	*	*	*
	60 and over	2.01	2.36	3.55	2.01	2.36	3.55	-	-	-

Remark : \* C.V.more than 20%

APPENDIX B  
STATISTICAL TABLES  
QUARTER 4 : OCTOBER – DECEMBER 2014

WHOLE KINGDOM



## STATISTICAL TABLES WHOLE KINGDOM

TABLE 1	NUMBER OF POPULATION BY LABOR FORCE STATUS, AGE GROUP
TABLE 2	POPULATION 15 YEARS AND OVER BY MARITAL STATUS, LABOR FORCE STATUS
TABLE 3	POPULATION 15 YEARS AND OVER BY LEVEL OF EDUCATIONAL ATTAINMENT , LABOR FORCE STATUS
TABLE 4	EMPLOYED PERSONS BY LEVEL OF EDUCATIONAL ATTAINMENT, OCCUPATION
TABLE 5	EMPLOYED PERSONS BY LEVEL OF EDUCATIONAL ATTAINMENT, INDUSTRY
TABLE 6	EMPLOYED PERSONS BY WORK STATUS, OCCUPATION
TABLE 7	EMPLOYED PERSONS BY WORK STATUS, INDUSTRY
TABLE 8	EMPLOYED PERSONS BY OCCUPATION AND INDUSTRY
TABLE 9	EMPLOYED PERSONS BY OCCUPATION, HOURS WORKED PER WEEK, AVAILABILITY , FOR ADDITIONAL WORK
TABLE 10	EMPLOYED PERSONS BY INDUSTRY, HOURS WORKED PER WEEK, AVAILABILITY, FOR ADDITIONAL WORK
TABLE 11	EMPLOYED PERSONS BY WORK STATUS, HOURS WORKED PER WEEK, AVAILABILITY, FOR ADDITIONAL WORK
TABLE 12	EMPLOYED PERSONS BY AGE GROUP, HOURS WORKED PER WEEK, AVAILABILITY, FOR ADDITIONAL WORK
TABLE 13	UNEMPLOYED PERSONS, SEEKING JOP BY DURATION OF SEEKING JOP, LEVEL OF EDUCATIONAL ATTAINMENT
TABLE 14	UNEMPLOYED PERSONS, EVER WORKED BY LAST OCCUPATION, LAST INDUSTRY
TABLE 15	EMPLOYEE BY AVERAGE WAGE, FRINGE BENEFIT, INDUSTRY
TABLE 16	PRIVATE EMPLOYEE BY AVERAGE WAGE, FRINGE BENEFIT, INDUSTRY
TABLE 17	GOVERNMENT EMPLOYEE BY AVERAGE WAGE, FRINGE BENEFIT, INDUSTRY
TABLE 18	EMPLOYEE BY OCCUPATION, INCOME CLASS
TABLE 19	EMPLOYEE BY INDUSTRY, INCOME CLASS

ตารางที่ 1 จำนวนประชากรอายุ 15 ปีขึ้นไป จำแนกตามกลุ่มอายุ สถานภาพแรงงาน ทัวราชอาณาจักร

TABLE 1 POPULATION 15 YEARS AND OVER BY AGE GROUP, LABOR FORCE STATUS , WHOLE KINGDOM

ไตรมาสที่ 4/2557 : Quarter 4/2014

หน่วยเป็นพัน : In Thousands

สถานภาพแรงงาน	รวม	กลุ่มอายุ Age Group								LABOR FORCE STATUS
	Total	15-19	20-24	25-29	30-34	35-39	40-49	50-59	>= 60	
ประชากรอายุ 15 ปีขึ้นไป	54,992.9	4,714.9	4,921.3	4,760.4	4,944.2	5,350.5	10,956.7	9,190.9	10,154.0	POPULATION 15 YEARS AND OVER
กำลังแรงงานรวม	38,597.6	950.0	3,250.4	4,119.1	4,413.5	4,844.1	9,770.0	7,479.6	3,770.9	Total Labor Force
1. กำลังแรงงานปัจจุบัน	38,499.3	942.2	3,238.3	4,114.0	4,405.7	4,835.0	9,749.5	7,460.7	3,754.1	1. Current labor force
1.1 ผู้มีงานทำ	38,262.1	908.4	3,147.3	4,076.9	4,376.7	4,819.4	9,735.6	7,447.9	3,750.1	1.1 Employed
- ทำงาน	38,035.5	904.0	3,129.5	4,059.0	4,362.2	4,801.1	9,682.4	7,393.6	3,703.7	- At work
- ไม่ทำงานแต่มีงานประจำ	226.5	4.4	17.8	17.8	14.4	18.3	53.2	54.3	46.4	- With job but not at work
1.2 ผู้ว่างงาน	237.3	33.8	91.0	37.2	29.0	15.6	13.9	12.8	4.0	1.2 Unemployed
- หางานทำ	50.4	6.7	19.4	9.9	7.2	1.4	3.6	1.6	0.5	- Looking for work
- ไม่หางานทำ/พร้อมที่จะทำงาน	186.9	27.0	71.5	27.2	21.8	14.2	10.4	11.2	3.5	- Not looking/available for work
2. กำลังแรงงานที่รอฤดูกาล	98.3	7.9	12.1	5.1	7.9	9.1	20.5	18.9	16.8	2. Seasonally inactive labor force
ผู้ไม่อยู่ในกำลังแรงงาน	16,395.3	3,764.8	1,670.9	641.3	530.7	506.5	1,186.7	1,711.3	6,383.1	Persons not in Labor Force
1. ทำงานบ้าน	4,910.4	182.6	432.7	378.1	381.2	379.7	900.0	1,193.7	1,062.5	1. Household work
2. เรียนหนังสือ	4,463.5	3,393.2	980.6	76.3	10.6	1.0	1.6	0.3	-	2. Studies
3. ยังเด็ก ขรา/ไม่สามารถทำงานได้	5,386.4	62.3	72.5	60.5	59.5	78.0	186.8	260.3	4,606.4	3. Too young/old/incapable of work
4. อื่น ๆ	1,635.1	126.8	185.1	126.4	79.4	47.7	98.4	257.1	714.2	4. Others

ตารางที่ 1 จำนวนประชากรอายุ 15 ปีขึ้นไป จำแนกตามกลุ่มอายุ สถานภาพแรงงาน และเพศ ทั้งราชอาณาจักร

TABLE 1 POPULATION 15 YEARS AND OVER BY AGE GROUP, LABOR FORCE STATUS AND SEX , WHOLE KINGDOM

ไตรมาสที่ 4/2557 : Quarter 4/2014

หน่วยเป็นพัน : In Thousands

สถานภาพแรงงาน	รวม Total	กลุ่มอายุ Age Group								LABOR FORCE STATUS
		15-19	20-24	25-29	30-34	35-39	40-49	50-59	>=60	
ชาย	26,596.6	2,385.1	2,473.8	2,391.7	2,460.9	2,625.3	5,301.8	4,382.3	4,575.7	MALE
กำลังแรงงานรวม	21,024.3	645.2	1,848.8	2,239.6	2,368.9	2,539.1	5,109.8	4,038.4	2,234.5	Total Labor Force
1. กำลังแรงงานปัจจุบัน	20,967.0	638.1	1,839.0	2,235.2	2,364.3	2,534.6	5,102.1	4,029.3	2,224.4	1. Current labor force
1.1 ผู้มีงานทำ	20,810.0	616.3	1,780.3	2,210.1	2,343.0	2,524.2	5,093.0	4,021.0	2,222.1	1.1 Employed
- ทำงาน	20,668.8	613.9	1,766.1	2,202.8	2,336.1	2,512.5	5,059.1	3,989.2	2,189.1	- At work
- ไม่ทำงานแต่มีงานประจำ	141.2	2.4	14.2	7.3	6.9	11.7	33.9	31.8	33.0	- With job but not at work
1.2 ผู้ว่างงาน	157.0	21.8	58.7	25.1	21.3	10.3	9.0	8.3	2.3	1.2 Unemployed
- หางานทำ	34.8	4.7	12.5	6.8	6.1	1.2	2.3	1.2	0.0	- Looking for work
- ไม่หางานทำ/พร้อมที่จะทำงาน	122.2	17.1	46.2	18.4	15.2	9.1	6.8	7.1	2.3	- Not looking/available for work
2. กำลังแรงงานที่รอฤดูกาล	57.3	7.1	9.8	4.4	4.5	4.6	7.7	9.1	10.1	2. Seasonally inactive labor force
ผู้ไม่อยู่ในกำลังแรงงาน	5,572.3	1,739.9	625.0	152.1	92.0	86.2	192.0	343.9	2,341.3	Persons not in Labor Force
1. ทำงานบ้าน	176.4	20.7	14.7	6.5	9.3	14.5	27.6	47.1	36.1	1. Household work
2. เรียนหนังสือ	2,120.8	1,591.5	469.9	52.2	4.8	1.0	1.2	0.3	-	2. Studies
3. ยังเด็ก ขรา/ไม่สามารถทำงานได้	2,319.1	43.0	44.4	37.4	43.0	48.2	113.6	146.5	1,843.1	3. Too young/old/incapable of work
4. อื่น ๆ	956.1	84.7	96.1	55.9	35.0	22.5	49.7	150.0	462.1	4. Others
หญิง	28,396.3	2,329.8	2,447.4	2,368.7	2,483.3	2,725.3	5,654.9	4,808.7	5,578.3	FEMALE
กำลังแรงงานรวม	17,573.3	304.8	1,401.6	1,879.5	2,044.7	2,304.9	4,660.2	3,441.2	1,536.4	Total Labor Force
1. กำลังแรงงานปัจจุบัน	17,532.4	304.0	1,399.3	1,878.8	2,041.3	2,300.5	4,647.4	3,431.4	1,529.7	1. Current labor force
1.1 ผู้มีงานทำ	17,452.1	292.1	1,367.0	1,866.8	2,033.7	2,295.2	4,642.5	3,426.9	1,528.0	1.1 Employed
- ทำงาน	17,366.7	290.1	1,363.4	1,856.3	2,026.1	2,288.6	4,623.3	3,404.4	1,514.6	- At work
- ไม่ทำงานแต่มีงานประจำ	85.4	2.0	3.6	10.5	7.6	6.6	19.3	22.5	13.4	- With job but not at work
1.2 ผู้ว่างงาน	80.3	11.9	32.3	12.1	7.7	5.3	4.9	4.6	1.7	1.2 Unemployed
- หางานทำ	15.6	2.0	6.9	3.2	1.1	0.2	1.3	0.4	0.5	- Looking for work
- ไม่หางานทำ/พร้อมที่จะทำงาน	64.7	9.9	25.3	8.9	6.6	5.1	3.6	4.2	1.2	- Not looking/available for work
2. กำลังแรงงานที่รอฤดูกาล	41.0	0.8	2.3	0.7	3.3	4.5	12.8	9.8	6.8	2. Seasonally inactive labor force
ผู้ไม่อยู่ในกำลังแรงงาน	10,823.0	2,025.0	1,045.9	489.2	438.7	420.3	994.7	1,367.4	4,041.8	Persons not in Labor Force
1. ทำงานบ้าน	4,734.0	161.9	418.1	371.6	371.9	365.2	872.4	1,146.5	1,026.4	1. Household work
2. เรียนหนังสือ	2,342.7	1,801.7	510.7	24.1	5.8	0.1	0.4	-	-	2. Studies
3. ยังเด็ก ขรา/ไม่สามารถทำงานได้	3,067.3	19.3	28.1	23.1	16.5	29.8	73.3	113.8	2,763.3	3. Too young/old/incapable of work
4. อื่น ๆ	679.0	42.2	89.0	70.5	44.4	25.2	48.6	107.1	252.1	4. Others

ตารางที่ 1 จำนวนประชากรอายุ 15 ปีขึ้นไป จำแนกตามกลุ่มอายุ สถานภาพแรงงาน เพศ และเขตการปกครอง ทัวราชอาณาจักร (ต่อ)

TABLE 1 POPULATION 15 YEARS AND OVER BY AGE GROUP, LABOR FORCE STATUS, SEX AND AREA, WHOLE KINGDOM (Contd.)

ไตรมาสที่ 4/2557 : Quarter 4/2014

ในเขตเทศบาล MUNICIPAL AREA

หน่วยเป็นพัน : In Thousands

สถานภาพแรงงาน	รวม	กลุ่มอายุ Age Group								LABOR FORCE STATUS
	Total	15-19	20-24	25-29	30-34	35-39	40-49	50-59	>= 60	
ประชากรอายุ 15 ปีขึ้นไป	24,964.3	1,939.3	2,311.5	2,438.9	2,524.8	2,596.3	5,005.2	3,989.9	4,158.4	POPULATION 15 YEARS AND OVER
กำลังแรงงานรวม	17,405.7	323.7	1,420.0	2,133.3	2,283.9	2,349.3	4,435.7	3,135.4	1,324.4	Total Labor Force
1. กำลังแรงงานปัจจุบัน	17,378.8	321.9	1,415.8	2,133.1	2,280.7	2,347.2	4,429.3	3,130.8	1,320.2	1. Current labor force
1.1 ผู้มีงานทำ	17,260.7	311.1	1,366.3	2,113.1	2,261.6	2,342.5	4,420.0	3,126.7	1,319.2	1.1 Employed
- ทำงาน	17,183.4	309.5	1,362.2	2,105.8	2,256.5	2,334.6	4,403.8	3,108.5	1,302.5	- At work
- ไม่ทำงานแต่มีงานประจำ	77.3	1.6	4.1	7.3	5.1	7.9	16.2	18.2	16.7	- With job but not at work
1.2 ผู้ว่างงาน	118.2	10.8	49.5	20.0	19.1	4.6	9.3	4.1	1.0	1.2 Unemployed
- หางานทำ	29.2	1.5	11.2	6.8	6.2	0.5	2.5	0.4	0.0	- Looking for work
- ไม่หางานทำ/พร้อมที่จะทำงาน	89.0	9.2	38.3	13.1	12.9	4.2	6.8	3.7	0.9	- Not looking/available for work
2. กำลังแรงงานที่รอฤดูกาล	26.9	1.8	4.2	0.3	3.3	2.2	6.4	4.6	4.2	2. Seasonally inactive labor force
ผู้ไม่อยู่ในกำลังแรงงาน	7,558.6	1,615.6	891.5	305.6	240.9	247.0	569.5	854.6	2,834.0	Persons not in Labor Force
1. ทำงานบ้าน	2,191.4	65.8	135.8	158.2	178.7	196.8	439.2	586.4	430.5	1. Household work
2. เรียนหนังสือ	2,192.4	1,475.0	646.9	60.1	8.4	1.0	1.0	-	-	2. Studies
3. ยังเด็ก ขรา/ไม่สามารถทำงานได้	2,182.4	21.4	24.4	21.6	21.3	26.2	78.2	103.9	1,885.4	3. Too young/old/incapable of work
4. อื่น ๆ	992.5	53.4	84.4	65.8	32.5	22.9	51.1	164.3	518.1	4. Others

ตารางที่ 1 จำนวนประชากรอายุ 15 ปีขึ้นไป จำแนกตามกลุ่มอายุ สถานภาพแรงงาน เพศ และเขตการปกครอง ทัวราชอาณาจักร (ต่อ)

TABLE 1 POPULATION 15 YEARS AND OVER BY AGE GROUP, LABOR FORCE STATUS, SEX AND AREA, WHOLE KINGDOM(Contd.)

ไตรมาสที่ 4/2557 : Quarter 4/2014

ในเขตเทศบาล MUNICIPAL AREA

หน่วยเป็นพัน : In Thousands

สถานภาพแรงงาน	รวม	กลุ่มอายุ Age Group								LABOR FORCE STATUS
	Total	15-19	20-24	25-29	30-34	35-39	40-49	50-59	>= 60	
ยอดรวม	24,964.3	1,939.3	2,311.5	2,438.9	2,524.8	2,596.3	5,005.2	3,989.9	4,158.4	TOTAL
ชาย	11,954.9	966.0	1,141.9	1,194.0	1,237.3	1,267.9	2,415.2	1,884.9	1,847.5	MALE
กำลังแรงงานรวม	9,272.8	203.5	761.2	1,100.2	1,195.8	1,231.5	2,322.2	1,690.6	767.8	Total Labor Force
1. กำลังแรงงานปัจจุบัน	9,257.5	201.7	758.5	1,100.0	1,192.7	1,229.6	2,319.8	1,689.4	765.6	1. Current labor force
1.1 ผู้มีงานทำ	9,175.0	195.3	724.7	1,086.4	1,177.0	1,227.0	2,313.1	1,686.6	764.9	1.1 Employed
- ทำงาน	9,127.1	194.9	722.1	1,083.2	1,174.6	1,221.5	2,302.7	1,676.4	751.7	- At work
- ไม่ทำงานแต่มีงานประจำ	47.9	0.4	2.6	3.2	2.4	5.5	10.5	10.2	13.2	- With job but not at work
1.2 ผู้ว่างงาน	82.5	6.4	33.9	13.6	15.7	2.6	6.7	2.9	0.7	1.2 Unemployed
- หางานทำ	22.8	1.3	8.1	5.1	5.9	0.4	1.7	0.4	0.0	- Looking for work
- ไม่หางานทำ/พร้อมที่จะทำงาน	59.8	5.1	25.8	8.5	9.8	2.2	5.0	2.5	0.7	- Not looking/available for work
2. กำลังแรงงานที่รอฤดูกาล	15.2	1.8	2.7	0.1	3.1	1.8	2.3	1.2	2.3	2. Seasonally inactive labor force
ผู้ไม่อยู่ในกำลังแรงงาน	2,682.1	762.5	380.7	93.9	41.5	36.4	93.1	194.3	1,079.7	Persons not in Labor Force
1. ทำงานบ้าน	92.2	6.1	6.4	4.1	5.0	7.9	15.7	32.4	14.6	1. Household work
2. เรียนหนังสือ	1,066.2	706.6	310.7	43.1	3.9	1.0	1.0	-	-	2. Studies
3. ยังเด็ก ขรา/ไม่สามารถทำงานได้	924.3	14.4	15.7	15.3	15.2	17.4	49.4	58.7	738.5	3. Too young/old/incapable of work
4. อื่น ๆ	599.4	35.4	47.9	31.5	17.5	10.2	27.0	103.3	326.6	4. Others
หญิง	13,009.5	973.3	1,169.6	1,244.9	1,287.5	1,328.4	2,589.9	2,105.0	2,310.9	FEMALE
กำลังแรงงานรวม	8,133.0	120.2	658.8	1,033.2	1,088.1	1,117.9	2,113.5	1,444.8	556.6	Total Labor Force
1. กำลังแรงงานปัจจุบัน	8,121.3	120.2	657.3	1,033.0	1,087.9	1,117.5	2,109.5	1,441.4	554.6	1. Current labor force
1.1 ผู้มีงานทำ	8,085.7	115.9	641.7	1,026.6	1,084.6	1,115.5	2,106.9	1,440.2	554.4	1.1 Employed
- ทำงาน	8,056.3	114.6	640.1	1,022.5	1,081.9	1,113.1	2,101.2	1,432.2	550.8	- At work
- ไม่ทำงานแต่มีงานประจำ	29.3	1.2	1.6	4.1	2.7	2.4	5.7	8.0	3.5	- With job but not at work
1.2 ผู้ว่างงาน	35.7	4.3	15.6	6.4	3.3	2.0	2.6	1.2	0.2	1.2 Unemployed
- หางานทำ	6.4	0.2	3.2	1.8	0.3	0.1	0.8	-	-	- Looking for work
- ไม่หางานทำ/พร้อมที่จะทำงาน	29.3	4.1	12.4	4.6	3.0	1.9	1.8	1.2	0.2	- Not looking/available for work
2. กำลังแรงงานที่รอฤดูกาล	11.7	0.0	1.5	0.1	0.2	0.3	4.1	3.4	2.0	2. Seasonally inactive labor force
ผู้ไม่อยู่ในกำลังแรงงาน	4,876.5	853.0	510.8	211.8	199.4	210.5	476.4	660.3	1,754.3	Persons not in Labor Force
1. ทำงานบ้าน	2,099.2	59.6	129.4	154.1	173.7	188.9	423.5	554.0	415.9	1. Household work
2. เรียนหนังสือ	1,126.2	768.4	336.2	17.0	4.5	0.1	-	-	-	2. Studies
3. ยังเด็ก ขรา/ไม่สามารถทำงานได้	1,258.0	7.0	8.7	6.4	6.2	8.8	28.8	45.2	1,146.9	3. Too young/old/incapable of work
4. อื่น ๆ	393.1	18.0	36.5	34.3	15.0	12.7	24.0	61.1	191.5	4. Others

ตารางที่ 1 จำนวนประชากรอายุ 15 ปีขึ้นไป จำแนกตามกลุ่มอายุ สถานภาพแรงงาน เพศ และเขตการปกครอง ทัวราชอาณาจักร (ต่อ)

TABLE 1 POPULATION 15 YEARS AND OVER BY AGE GROUP, LABOR FORCE STATUS, SEX AND AREA, WHOLE KINGDOM (Contd.)

ไตรมาสที่ 4/2557 : Quarter 4/2014

นอกเขตเทศบาล NON-MUNICIPAL AREA

หน่วยเป็นพัน : In Thousands

สถานภาพแรงงาน	รวม	กลุ่มอายุ Age Group								LABOR FORCE STATUS
	Total	15-19	20-24	25-29	30-34	35-39	40-49	50-59	>= 60	
ประชากรอายุ 15 ปีขึ้นไป	30,028.5	2,775.6	2,609.7	2,321.5	2,419.4	2,754.2	5,951.6	5,201.0	5,995.5	POPULATION 15 YEARS AND OVER
กำลังแรงงานรวม	21,191.8	626.3	1,830.4	1,985.8	2,129.6	2,494.7	5,334.3	4,344.2	2,446.5	Total Labor Force
1. กำลังแรงงานปัจจุบัน	21,120.5	620.2	1,822.5	1,981.0	2,125.0	2,487.9	5,320.2	4,329.9	2,433.9	1. Current labor force
1.1 ผู้มีงานทำ	21,001.4	597.2	1,781.0	1,963.8	2,115.1	2,476.9	5,315.5	4,321.1	2,430.8	1.1 Employed
- ทำงาน	20,852.2	594.5	1,767.3	1,953.3	2,105.7	2,466.5	5,278.6	4,285.1	2,401.2	- At work
- ไม่ทำงานแต่มีงานประจำ	149.3	2.7	13.7	10.5	9.4	10.3	37.0	36.1	29.7	- With job but not at work
1.2 ผู้ว่างงาน	119.1	23.0	41.5	17.2	9.9	11.0	4.7	8.8	3.1	1.2 Unemployed
- หางานทำ	21.3	5.2	8.2	3.1	1.0	0.9	1.1	1.2	0.5	- Looking for work
- ไม่หางานทำ/พร้อมที่จะทำงาน	97.8	17.8	33.3	14.1	8.9	10.1	3.6	7.5	2.6	- Not looking/available for work
2. กำลังแรงงานที่รอฤดูกาล	71.4	6.0	7.9	4.8	4.6	6.9	14.1	14.4	12.6	2. Seasonally inactive labor force
ผู้ไม่อยู่ในกำลังแรงงาน	8,836.7	2,149.3	779.4	335.7	289.8	259.5	617.2	856.8	3,549.1	Persons not in Labor Force
1. ทำงานบ้าน	2,719.0	116.8	296.9	220.0	202.5	182.9	460.8	607.3	631.9	1. Household work
2. เรียนหนังสือ	2,271.1	1,918.1	333.7	16.3	2.2	-	0.6	0.3	-	2. Studies
3. ยังเด็ก ขรา/ไม่สามารถทำงานได้	3,204.0	40.9	48.1	38.9	38.2	51.8	108.6	156.4	2,721.0	3. Too young/old/incapable of work
4. อื่น ๆ	642.6	73.5	100.7	60.6	46.9	24.8	47.3	92.8	196.1	4. Others

ตารางที่ 1 จำนวนประชากรอายุ 15 ปีขึ้นไป จำแนกตามกลุ่มอายุ สถานภาพแรงงาน เพศ และเขตการปกครอง ทัวราชอาณาจักร (ต่อ)

TABLE 1 POPULATION 15 YEARS AND OVER BY AGE GROUP, LABOR FORCE STATUS, SEX AND AREA, WHOLE KINGDOM(Contd.)

ไตรมาสที่ 4/2557 : Quarter 4/2014

นอกเขตเทศบาล NON-MUNICIPAL AREA

หน่วยเป็นพัน : In Thousands

สถานภาพแรงงาน	รวม	กลุ่มอายุ Age Group								LABOR FORCE STATUS
	Total	15-19	20-24	25-29	30-34	35-39	40-49	50-59	>= 60	
ยอดรวม	30,028.5	2,775.6	2,609.7	2,321.5	2,419.4	2,754.2	5,951.6	5,201.0	5,995.5	TOTAL
ชาย	14,641.7	1,419.0	1,331.9	1,197.7	1,223.6	1,357.3	2,886.6	2,497.4	2,728.2	MALE
กำลังแรงงานรวม	11,751.5	441.7	1,087.6	1,139.5	1,173.1	1,307.6	2,787.7	2,347.8	1,466.6	Total Labor Force
1. กำลังแรงงานปัจจุบัน	11,709.5	436.4	1,080.5	1,135.2	1,171.6	1,304.9	2,782.3	2,339.8	1,458.8	1. Current labor force
1.1 ผู้มีงานทำ	11,635.0	421.0	1,055.6	1,123.7	1,166.0	1,297.2	2,779.9	2,334.5	1,457.2	1.1 Employed
- ทำงาน	11,541.8	419.0	1,044.0	1,119.6	1,161.5	1,291.0	2,756.5	2,312.9	1,437.4	- At work
- ไม่ทำงานแต่มีงานประจำ	93.2	2.0	11.6	4.1	4.5	6.2	23.4	21.6	19.8	- With job but not at work
1.2 ผู้ว่างงาน	74.4	15.4	24.8	11.5	5.6	7.7	2.4	5.4	1.6	1.2 Unemployed
- หางานทำ	12.0	3.4	4.5	1.7	0.2	0.8	0.6	0.8	-	- Looking for work
- ไม่หางานทำ/พร้อมที่จะทำงาน	62.4	12.0	20.4	9.8	5.4	6.9	1.8	4.6	1.6	- Not looking/available for work
2. กำลังแรงงานที่รอฤดูกาล	42.1	5.3	7.1	4.3	1.5	2.7	5.4	7.9	7.8	2. Seasonally inactive labor force
ผู้ไม่อยู่ในกำลังแรงงาน	2,890.2	977.3	244.3	58.2	50.6	49.7	98.9	149.6	1,261.6	Persons not in Labor Force
1. ทำงานบ้าน	84.2	14.5	8.3	2.5	4.3	6.6	11.9	14.7	21.5	1. Household work
2. เรียนหนังสือ	1,054.6	884.9	159.2	9.2	0.9	-	0.2	0.3	-	2. Studies
3. ยังเด็ก ขรา/ไม่สามารถทำงานได้	1,394.8	28.7	28.7	22.2	27.9	30.9	64.2	87.8	1,104.6	3. Too young/old/incapable of work
4. อื่น ๆ	356.6	49.3	48.2	24.5	17.5	12.3	22.7	46.8	135.5	4. Others
หญิง	15,386.8	1,356.5	1,277.8	1,123.8	1,195.8	1,396.9	3,065.0	2,703.6	3,267.4	FEMALE
กำลังแรงงานรวม	9,440.3	184.6	742.8	846.4	956.6	1,187.1	2,546.7	1,996.5	979.9	Total Labor Force
1. กำลังแรงงานปัจจุบัน	9,411.0	183.9	742.0	845.8	953.4	1,182.9	2,538.0	1,990.1	975.1	1. Current labor force
1.1 ผู้มีงานทำ	9,366.4	176.2	725.3	840.1	949.1	1,179.7	2,535.6	1,986.7	973.6	1.1 Employed
- ทำงาน	9,310.4	175.5	723.3	833.7	944.3	1,175.6	2,522.1	1,972.2	963.8	- At work
- ไม่ทำงานแต่มีงานประจำ	56.0	0.7	2.1	6.4	4.9	4.1	13.5	14.5	9.9	- With job but not at work
1.2 ผู้ว่างงาน	44.6	7.6	16.7	5.7	4.3	3.3	2.3	3.4	1.4	1.2 Unemployed
- หางานทำ	9.2	1.8	3.8	1.4	0.8	0.1	0.5	0.4	0.5	- Looking for work
- ไม่หางานทำ/พร้อมที่จะทำงาน	35.4	5.8	12.9	4.3	3.5	3.2	1.8	3.0	0.9	- Not looking/available for work
2. กำลังแรงงานที่รอฤดูกาล	29.3	0.7	0.8	0.6	3.1	4.2	8.7	6.4	4.8	2. Seasonally inactive labor force
ผู้ไม่อยู่ในกำลังแรงงาน	5,946.5	1,171.9	535.0	277.5	239.3	209.8	518.3	707.2	2,287.5	Persons not in Labor Force
1. ทำงานบ้าน	2,634.8	102.3	288.6	217.5	198.2	176.3	448.9	592.5	610.5	1. Household work
2. เรียนหนังสือ	1,216.5	1,033.2	174.5	7.1	1.3	-	0.4	-	-	2. Studies
3. ยังเด็ก ขรา/ไม่สามารถทำงานได้	1,809.2	12.2	19.5	16.7	10.4	21.0	44.5	68.6	1,616.4	3. Too young/old/incapable of work
4. อื่น ๆ	286.0	24.2	52.5	36.1	29.4	12.5	24.6	46.0	60.7	4. Others

ตารางที่ 2 จำนวนประชากรอายุ 15 ปีขึ้นไป จำแนกตามสถานภาพสมรส สถานภาพแรงงาน ทัวราชอาณาจักร

TABLE 2 POPULATION 15 YEARS AND OVER BY MARITAL STATUS, LABOR FORCE STATUS , WHOLE KINGDOM

ไตรมาสที่ 4/2557 : Quarter 4/2014

หน่วยเป็นพัน : In Thousands

สถานภาพแรงงาน	รวม	เคยสมรส Ever-Married						LABOR FORCE STATUS
	Total	โสด Single	สมรส Married	หม้าย Widowed	หย่า Divorced	แยกกันอยู่ Separated	ไม่ทราบ Unknown	
ยอดรวม	54,992.9	14,158.1	34,498.2	4,189.6	932.1	1,206.9	8.0	TOTAL
กำลังแรงงานรวม	38,597.6	8,407.8	27,096.8	1,384.0	750.1	953.8	5.1	Total Labor Force
1. กำลังแรงงานปัจจุบัน	38,499.3	8,379.6	27,035.0	1,379.1	748.6	951.9	5.1	1. Current labor force
1.1 ผู้มีงานทำ	38,262.1	8,228.0	26,968.0	1,372.9	743.4	944.7	5.1	1.1 Employed
- ทำงาน	38,035.5	8,199.8	26,799.0	1,355.6	739.0	937.1	5.1	- At work
- ไม่ทำงานแต่มีงานประจำ	226.5	28.2	169.0	17.3	4.4	7.6	-	- With job but not at work
1.2 ผู้ว่างงาน	237.3	151.6	67.1	6.2	5.3	7.2	-	1.2 Unemployed
- หางานทำ	50.4	33.0	12.2	1.4	2.7	1.1	-	- Looking for work
- ไม่หางานทำ/พร้อมที่จะทำงาน	186.9	118.5	54.9	4.8	2.6	6.1	-	- Not looking/available for work
2. กำลังแรงงานที่รอฤดูกาล	98.3	28.3	61.8	4.9	1.4	1.9	-	2. Seasonally inactive labor force
ผู้ไม่อยู่ในกำลังแรงงาน	16,395.3	5,750.3	7,401.4	2,805.6	182.0	253.2	2.9	Persons not in Labor Force
1. ทำงานบ้าน	4,910.4	342.5	3,907.7	452.4	81.9	124.8	1.1	1. Household work
2. เรียนหนังสือ	4,463.5	4,371.2	88.2	-	1.0	3.0	-	2. Studies
3. ยังเด็ก ขรา/ไม่สามารถทำงานได้	5,386.4	623.6	2,391.6	2,220.8	63.1	86.2	1.0	3. Too young/old/incapable of work
4. อื่น ๆ	1,635.1	413.0	1,013.9	132.4	35.9	39.1	0.8	4. Others



ตารางที่ 2 จำนวนประชากรอายุ 15 ปีขึ้นไป จำแนกตามสถานภาพสมรส สถานภาพแรงงาน และเพศ ทั้งราชอาณาจักร

TABLE 2 POPULATION 15 YEARS AND OVER BY MARITAL STATUS, LABOR FORCE STATUS AND SEX , WHOLE KINGDOM

ไตรมาสที่ 4/2557 : Quarter 4/2014

หน่วยเป็นพัน : In Thousands

สถานภาพแรงงาน	รวม Total	เคยสมรส Ever-Married						LABOR FORCE STATUS
		โสด Single	สมรส Married	หม้าย Widowed	หย่า Divorced	แยกกันอยู่ Separated	ไม่ทราบ Unknown	
ชาย	26,596.6	7,875.3	17,009.1	846.0	364.7	500.1	1.3	MALE
กำลังแรงงานรวม	21,024.3	5,102.3	14,861.2	317.0	316.7	426.6	0.5	Total Labor Force
1. กำลังแรงงานปัจจุบัน	20,967.0	5,077.2	14,830.9	316.0	316.7	425.7	0.5	1. Current labor force
1.1 ผู้มีงานทำ	20,810.0	4,969.1	14,791.9	314.0	313.2	421.3	0.5	1.1 Employed
- ทำงาน	20,668.8	4,946.9	14,681.0	310.3	311.9	418.2	0.5	- At work
- ไม่ทำงานแต่มีงานประจำ	141.2	22.2	110.9	3.7	1.3	3.1	-	- With job but not at work
1.2 ผู้ว่างงาน	157.0	108.1	39.0	1.9	3.5	4.5	-	1.2 Unemployed
- หางานทำ	34.8	22.6	9.3	-	2.7	0.2	-	- Looking for work
- ไม่หางานทำ/พร้อมที่จะทำงาน	122.2	85.5	29.7	1.9	0.8	4.3	-	- Not looking/available for work
2. กำลังแรงงานที่รอฤดูกาล	57.3	25.1	30.3	1.0	-	0.9	-	2. Seasonally inactive labor force
ผู้ไม่อยู่ในกำลังแรงงาน	5,572.3	2,773.0	2,147.9	529.0	48.0	73.5	0.8	Persons not in Labor Force
1. ทำงานบ้าน	176.4	67.7	89.0	11.0	2.7	6.1	-	1. Household work
2. เรียนหนังสือ	2,120.8	2,085.1	35.1	-	-	0.5	-	2. Studies
3. ยังเด็ก ขรา/ไม่สามารถทำงานได้	2,319.1	344.9	1,430.7	471.1	28.4	43.9	-	3. Too young/old/incapable of work
4. อื่น ๆ	956.1	275.4	593.1	47.0	17.0	22.9	0.8	4. Others
หญิง	28,396.3	6,282.8	17,489.1	3,343.6	567.4	706.8	6.6	FEMALE
กำลังแรงงานรวม	17,573.3	3,305.6	12,235.6	1,067.0	433.4	527.1	4.6	Total Labor Force
1. กำลังแรงงานปัจจุบัน	17,532.4	3,302.4	12,204.1	1,063.2	432.0	526.1	4.6	1. Current labor force
1.1 ผู้มีงานทำ	17,452.1	3,259.0	12,176.0	1,058.9	430.2	523.4	4.6	1.1 Employed
- ทำงาน	17,366.7	3,252.9	12,118.0	1,045.2	427.1	519.0	4.6	- At work
- ไม่ทำงานแต่มีงานประจำ	85.4	6.1	58.1	13.6	3.1	4.5	-	- With job but not at work
1.2 ผู้ว่างงาน	80.3	43.4	28.1	4.3	1.8	2.7	-	1.2 Unemployed
- หางานทำ	15.6	10.4	2.9	1.4	-	0.9	-	- Looking for work
- ไม่หางานทำ/พร้อมที่จะทำงาน	64.7	33.0	25.2	2.9	1.8	1.8	-	- Not looking/available for work
2. กำลังแรงงานที่รอฤดูกาล	41.0	3.2	31.5	3.9	1.4	1.0	-	2. Seasonally inactive labor force
ผู้ไม่อยู่ในกำลังแรงงาน	10,823.0	2,977.3	5,253.5	2,276.5	134.0	179.7	2.1	Persons not in Labor Force
1. ทำงานบ้าน	4,734.0	274.8	3,818.7	441.4	79.2	118.8	1.1	1. Household work
2. เรียนหนังสือ	2,342.7	2,286.1	53.1	-	1.0	2.5	-	2. Studies
3. ยังเด็ก ขรา/ไม่สามารถทำงานได้	3,067.3	278.6	960.9	1,749.7	34.7	42.3	1.0	3. Too young/old/incapable of work
4. อื่น ๆ	679.0	137.7	420.8	85.4	19.0	16.2	-	4. Others

ตารางที่ 2 จำนวนประชากรอายุ 15 ปีขึ้นไป จำแนกตามสถานภาพสมรส สถานภาพแรงงาน เพศ และเขตการปกครอง ทัวราชอาณาจักร (ต่อ)

TABLE 2 POPULATION 15 YEARS AND OVER BY MARITAL STATUS, LABOR FORCE STATUS, SEX AND AREA, WHOLE KINGDOM (Contd.)

ไตรมาสที่ 4/2557 : Quarter 4/2014

ในเขตเทศบาล MUNICIPAL AREA

หน่วยเป็นพัน : In Thousands

สถานภาพแรงงาน	รวม Total	เคยสมรส Ever-Married						LABOR FORCE STATUS
		โสด Single	สมรส Married	หม้าย Widowed	หย่า Divorced	แยกกันอยู่ Separated	ไม่ทราบ Unknown	
ยอดรวม	24,964.3	7,631.7	14,573.3	1,725.7	467.8	562.1	3.8	TOTAL
ชาย	11,954.9	4,010.7	7,225.1	331.8	178.5	207.6	1.1	MALE
กำลังแรงงานรวม	9,272.8	2,630.5	6,195.4	116.9	153.9	175.7	0.3	Total Labor Force
1. กำลังแรงงานปัจจุบัน	9,257.5	2,623.8	6,187.0	116.8	153.9	175.7	0.3	1. Current labor force
1.1 ผู้มีงานทำ	9,175.0	2,566.9	6,166.4	116.4	151.9	173.1	0.3	1.1 Employed
- ทำงาน	9,127.1	2,560.5	6,128.3	115.4	151.5	171.0	0.3	- At work
- ไม่ทำงานแต่มีงานประจำ	47.9	6.4	38.0	1.0	0.5	2.1	-	- With job but not at work
1.2 ผู้ว่างงาน	82.5	56.9	20.7	0.3	2.0	2.6	-	1.2 Unemployed
- หางานทำ	22.8	14.5	6.3	-	1.7	0.2	-	- Looking for work
- ไม่หางานทำ/พร้อมที่จะทำงาน	59.8	42.4	14.4	0.3	0.3	2.4	-	- Not looking/available for work
2. กำลังแรงงานที่รอฤดูกาล	15.2	6.6	8.4	0.2	-	-	-	2. Seasonally inactive labor force
ผู้ไม่อยู่ในกำลังแรงงาน	2,682.1	1,380.3	1,029.7	214.9	24.6	31.9	0.8	Persons not in Labor Force
1. ทำงานบ้าน	92.2	33.0	49.5	6.0	0.9	2.8	-	1. Household work
2. เรียนหนังสือ	1,066.2	1,048.9	16.7	-	-	0.5	-	2. Studies
3. ยังเด็ก ขรา/ไม่สามารถทำงานได้	924.3	146.4	574.9	175.2	11.7	16.1	-	3. Too young/old/incapable of work
4. อื่น ๆ	599.4	152.0	388.5	33.7	12.0	12.4	0.8	4. Others
หญิง	13,009.5	3,621.0	7,348.2	1,393.9	289.3	354.5	2.7	FEMALE
กำลังแรงงานรวม	8,133.0	2,143.7	5,053.4	445.1	227.7	261.4	1.7	Total Labor Force
1. กำลังแรงงานปัจจุบัน	8,121.3	2,141.7	5,044.9	444.7	227.3	261.2	1.7	1. Current labor force
1.1 ผู้มีงานทำ	8,085.7	2,121.6	5,033.5	443.6	225.6	259.7	1.7	1.1 Employed
- ทำงาน	8,056.3	2,117.6	5,014.6	439.5	224.9	258.0	1.7	- At work
- ไม่ทำงานแต่มีงานประจำ	29.3	4.0	18.9	4.1	0.7	1.7	-	- With job but not at work
1.2 ผู้ว่างงาน	35.7	20.1	11.3	1.0	1.7	1.5	-	1.2 Unemployed
- หางานทำ	6.4	4.3	1.2	-	-	0.9	-	- Looking for work
- ไม่หางานทำ/พร้อมที่จะทำงาน	29.3	15.8	10.1	1.0	1.7	0.7	-	- Not looking/available for work
2. กำลังแรงงานที่รอฤดูกาล	11.7	2.1	8.6	0.5	0.4	0.2	-	2. Seasonally inactive labor force
ผู้ไม่อยู่ในกำลังแรงงาน	4,876.5	1,477.3	2,294.8	948.7	61.6	93.1	1.0	Persons not in Labor Force
1. ทำงานบ้าน	2,099.2	139.7	1,678.3	188.0	32.9	59.8	0.6	1. Household work
2. เรียนหนังสือ	1,126.2	1,102.7	21.9	-	0.8	0.8	-	2. Studies
3. ยังเด็ก ขรา/ไม่สามารถทำงานได้	1,258.0	138.2	371.5	708.8	17.2	22.0	0.4	3. Too young/old/incapable of work
4. อื่น ๆ	393.1	96.7	223.1	51.9	10.7	10.6	-	4. Others

ตารางที่ 2 จำนวนประชากรอายุ 15 ปีขึ้นไป จำแนกตามสถานภาพสมรส สถานภาพแรงงาน เพศ และเขตการปกครอง ทัวราชอาณาจักร (ต่อ)

TABLE 2 POPULATION 15 YEARS AND OVER BY MARITAL STATUS, LABOR FORCE STATUS, SEX AND AREA, WHOLE KINGDOM (Contd.)

ไตรมาสที่ 4/2557 : Quarter 4/2014

นอกเขตเทศบาล NON-MUNICIPAL AREA

หน่วยเป็นพัน : In Thousands

สถานภาพแรงงาน	รวม Total	โสด Single	เคยสมรส Ever-Married					LABOR FORCE STATUS
			สมรส Married	หม้าย Widowed	หย่า Divorced	แยกกันอยู่ Separated	ไม่ทราบ Unknown	
ยอดรวม	30,028.5	6,526.4	19,924.9	2,464.0	464.3	644.8	4.2	TOTAL
ชาย	14,641.7	3,864.6	9,784.0	514.2	186.2	292.5	0.2	MALE
กำลังแรงงานรวม	11,751.5	2,471.8	8,665.7	200.1	162.8	250.9	0.2	Total Labor Force
1. กำลังแรงงานปัจจุบัน	11,709.5	2,453.4	8,643.8	199.2	162.8	250.0	0.2	1. Current labor force
1.1 ผู้มีงานทำ	11,635.0	2,402.2	8,625.6	197.6	161.3	248.2	0.2	1.1 Employed
- ทำงาน	11,541.8	2,386.4	8,552.7	194.9	160.5	247.1	0.2	- At work
- ไม่ทำงานแต่มีงานประจำ	93.2	15.8	72.9	2.7	0.8	1.0	-	- With job but not at work
1.2 ผู้ว่างงาน	74.4	51.2	18.3	1.6	1.5	1.9	-	1.2 Unemployed
- หางานทำ	12.0	8.1	3.0	-	1.0	-	-	- Looking for work
- ไม่หางานทำ/พร้อมที่จะทำงาน	62.4	43.1	15.3	1.6	0.5	1.9	-	- Not looking/available for work
2. กำลังแรงงานที่รอฤดูกาล	42.1	18.4	21.9	0.9	-	0.9	-	2. Seasonally inactive labor force
ผู้ไม่อยู่ในกำลังแรงงาน	2,890.2	1,392.8	1,118.3	314.2	23.5	41.6	-	Persons not in Labor Force
1. ทำงานบ้าน	84.2	34.7	39.5	5.0	1.8	3.2	-	1. Household work
2. เรียนหนังสือ	1,054.6	1,036.2	18.4	-	-	-	-	2. Studies
3. ยังเด็ก ขรา/ไม่สามารถทำงานได้	1,394.8	198.5	855.8	296.0	16.7	27.9	-	3. Too young/old/incapable of work
4. อื่น ๆ	356.6	123.4	204.6	13.2	5.0	10.5	-	4. Others
หญิง	15,386.8	2,661.8	10,140.9	1,949.7	278.1	352.4	3.9	FEMALE
กำลังแรงงานรวม	9,440.3	1,161.8	7,182.2	621.9	205.7	265.8	2.9	Total Labor Force
1. กำลังแรงงานปัจจุบัน	9,411.0	1,160.7	7,159.3	618.5	204.7	265.0	2.9	1. Current labor force
1.1 ผู้มีงานทำ	9,366.4	1,137.3	7,142.5	615.3	204.6	263.8	2.9	1.1 Employed
- ทำงาน	9,310.4	1,135.3	7,103.3	605.8	202.1	261.0	2.9	- At work
- ไม่ทำงานแต่มีงานประจำ	56.0	2.1	39.2	9.5	2.4	2.8	-	- With job but not at work
1.2 ผู้ว่างงาน	44.6	23.4	16.8	3.3	0.1	1.2	-	1.2 Unemployed
- หางานทำ	9.2	6.1	1.7	1.4	-	-	-	- Looking for work
- ไม่หางานทำ/พร้อมที่จะทำงาน	35.4	17.3	15.1	1.8	0.1	1.2	-	- Not looking/available for work
2. กำลังแรงงานที่รอฤดูกาล	29.3	1.1	22.9	3.4	1.1	0.8	-	2. Seasonally inactive labor force
ผู้ไม่อยู่ในกำลังแรงงาน	5,946.5	1,500.0	2,958.7	1,327.8	72.4	86.6	1.0	Persons not in Labor Force
1. ทำงานบ้าน	2,634.8	135.2	2,140.4	253.4	46.3	59.0	0.5	1. Household work
2. เรียนหนังสือ	1,216.5	1,183.5	31.2	-	0.2	1.7	-	2. Studies
3. ยังเด็ก ขรา/ไม่สามารถทำงานได้	1,809.2	140.4	589.4	1,040.9	17.6	20.4	0.6	3. Too young/old/incapable of work
4. อื่น ๆ	286.0	40.9	197.7	33.5	8.3	5.6	-	4. Others

ตารางที่ 3 จำนวนประชากรอายุ 15 ปีขึ้นไป จำแนกตามระดับการศึกษาที่สำเร็จ สถานภาพแรงงาน ทัวราชอาณาจักร

TABLE 3 POPULATION 15 YEARS AND OVER BY LEVEL OF EDUCATIONAL ATTAINMENT, LABOR FORCE STATUS , WHOLE KINGDOM

ไตรมาสที่ 4/2557 : Quarter 4/2014

หน่วยเป็นพัน : In Thousands

สถานภาพแรงงาน						มัธยมศึกษาตอนปลาย			อุดมศึกษา			อื่นๆ <sup>1/</sup>	ไม่ทราบ	LABOR FORCE STATUS
	รวม	ไม่มี การศึกษา	ต่ำกว่า ประถมศึกษา Less than Elementary	ประถม ศึกษา Elementary	มัธยมศึกษา ตอนต้น Lower Secondary	Upper Secondary Level		Higher Level						
						สายสามัญ General/ Academic	สายอาชีว- ศึกษา Vocational	สายวิชา- การศึกษา Teacher Training	สายวิชาการ Academic	สายวิชาชีพ Higher Technical Education	สายวิชา- การศึกษา Teacher Training			
ยอดรวม	54,992.9	2,528.5	13,589.1	11,241.7	9,810.5	6,606.3	1,863.8	11.4	5,863.7	2,262.9	921.3	93.6	200.1	TOTAL
กำลังแรงงานรวม	38,597.6	1,318.4	8,372.1	8,814.7	6,192.0	4,607.4	1,354.0	5.4	5,056.2	1,929.5	705.3	88.0	154.5	Total Labor Force
1. กำลังแรงงานปัจจุบัน	38,499.3	1,316.2	8,335.9	8,782.0	6,180.2	4,595.9	1,352.4	5.4	5,054.8	1,929.0	704.9	88.0	154.5	1. Current labor force
1.1 ผู้มีงานทำ	38,262.1	1,315.1	8,319.7	8,733.8	6,122.5	4,568.2	1,339.5	5.4	5,003.4	1,911.6	700.7	87.7	154.5	1.1 Employed
- ทำงาน	38,035.5	1,306.4	8,244.5	8,679.8	6,092.5	4,546.4	1,332.9	5.4	4,985.5	1,906.4	695.4	87.7	152.6	- At work
- ไม่ทำงานแต่มีงานประจำ	226.5	8.7	75.2	54.0	30.0	21.8	6.5	-	17.9	5.2	5.3	-	2.0	- With job but not at work
1.2 ผู้ว่างงาน	237.3	1.0	16.2	48.3	57.7	27.7	13.0	-	51.5	17.4	4.2	0.4	-	1.2 Unemployed
- หางานทำ	50.4	-	2.9	13.6	9.5	5.6	1.7	-	14.7	1.1	1.0	0.4	-	- Looking for work
- ไม่หางานทำ/พร้อมที่จะทำงาน	186.9	1.0	13.3	34.7	48.3	22.2	11.3	-	36.7	16.3	3.2	-	-	- Not looking/available for work
2. กำลังแรงงานที่รอฤดูกาล	98.3	2.2	36.2	32.6	11.8	11.5	1.6	-	1.4	0.5	0.4	-	-	2. Seasonally inactive labor force
ผู้ไม่อยู่ในกำลังแรงงาน	16,395.3	1,210.1	5,217.0	2,427.1	3,618.5	1,998.8	509.7	6.0	807.5	333.4	216.0	5.6	45.6	Persons not in Labor Force
1. ทำงานบ้าน	4,910.4	263.6	1,606.0	996.2	776.7	541.4	151.6	0.2	342.9	176.8	35.5	3.0	16.4	1. Household work
2. เรียนหนังสือ	4,463.5	-	3.3	682.5	2,370.9	1,077.5	246.2	2.9	36.9	33.9	9.5	-	-	2. Studies
3. ยังเด็ก ขรา/ไม่สามารถทำงานได้	5,386.4	920.8	3,381.2	537.5	195.9	150.2	34.3	0.2	86.9	47.9	15.1	2.3	14.2	3. Too young/old/incapable of work
4. อื่น ๆ	1,635.1	25.8	226.5	210.9	275.0	229.8	77.6	2.7	340.9	74.9	155.8	0.3	14.9	4. Others

<sup>1/</sup> รวมอาชีวะระยะสั้น <sup>1/</sup> Including Short Course Vocational

ตารางที่ 3 จำนวนประชากรอายุ 15 ปีขึ้นไป จำแนกตามระดับการศึกษาที่สำเร็จ สถานภาพแรงงาน และเพศ ทัวราชอาณาจักร

TABLE 3 POPULATION 15 YEARS AND OVER BY LEVEL OF EDUCATIONAL ATTAINMENT, LABOR FORCE STATUS AND SEX , WHOLE KINGDOM

ไตรมาสที่ 4/2557 : Quarter 4/2014

หน่วยเป็นพัน : In Thousands

สถานภาพแรงงาน	รวม	ไม่มี การศึกษา	ต่ำกว่า ประถมศึกษา Less than Elementary	ประถม ศึกษา Elementary	มัธยมศึกษา ตอนต้น Lower Secondary	มัธยมศึกษาตอนปลาย Upper Secondary Level			อุดมศึกษา Higher Level			1/ อื่นๆ Others	ไม่ทราบ Unknown	LABOR FORCE STATUS
						สายสามัญ General/ Academic	สายอาชีพ- ศึกษา Vocational	สายวิชา- การศึกษา Teacher Training	สายวิชาการ Academic	สายวิชาชีพ Higher Technical Education	สายวิชา- การศึกษา Teacher Training			
ชาย	26,596.6	927.2	5,953.0	5,803.9	5,184.6	3,392.5	1,057.2	7.7	2,557.6	1,249.8	302.8	50.0	110.5	MALE
กำลังแรงงานรวม	21,024.3	635.2	4,382.7	4,978.4	3,757.5	2,642.5	838.9	3.6	2,275.4	1,152.4	219.4	48.8	89.5	Total Labor Force
1. กำลังแรงงานปัจจุบัน	20,967.0	634.1	4,364.4	4,960.7	3,749.3	2,634.2	837.3	3.6	2,274.2	1,151.9	219.0	48.8	89.5	1. Current labor force
1.1 ผู้มีงานทำ	20,810.0	633.8	4,353.9	4,923.5	3,709.1	2,615.9	828.5	3.6	2,245.9	1,140.8	217.2	48.5	89.5	1.1 Employed
- ทำงาน	20,668.8	629.9	4,302.6	4,889.7	3,688.6	2,599.8	824.9	3.6	2,239.5	1,136.9	215.6	48.5	89.3	- At work
- ไม่ทำงานแต่มีงานประจำ	141.2	3.9	51.3	33.8	20.5	16.1	3.5	-	6.4	3.9	1.6	-	0.3	- With job but not at work
1.2 ผู้ว่างงาน	157.0	0.3	10.6	37.2	40.2	18.3	8.9	-	28.3	11.2	1.8	0.3	-	1.2 Unemployed
- หางานทำ	34.8	-	2.0	11.1	6.7	4.4	1.5	-	8.5	0.3	-	0.3	-	- Looking for work
- ไม่หางานทำ/พร้อมที่จะทำงาน	122.2	0.3	8.6	26.1	33.5	13.9	7.4	-	19.8	10.8	1.8	-	-	- Not looking/available for work
2. กำลังแรงงานที่รอฤดูกาล	57.3	1.1	18.3	17.7	8.3	8.3	1.6	-	1.2	0.5	0.4	-	-	2. Seasonally inactive labor force
ผู้ไม่อยู่ในกำลังแรงงาน	5,572.3	292.0	1,570.3	825.5	1,427.1	750.0	218.3	4.1	282.2	97.4	83.4	1.2	21.0	Persons not in Labor Force
1. ทำงานบ้าน	176.4	5.0	42.2	40.0	39.6	19.7	6.2	-	13.3	8.9	0.2	0.1	1.2	1. Household work
2. เรียนหนังสือ	2,120.8	-	1.9	362.5	1,081.6	479.6	146.7	2.5	21.1	17.6	7.2	-	-	2. Studies
3. ยังเด็ก ขรา/ไม่สามารถทำงานได้	2,319.1	277.8	1,402.4	289.8	132.0	100.6	22.2	0.2	53.2	26.2	6.8	0.7	7.3	3. Too young/old/incapable of work
4. อื่น ๆ	956.1	9.1	123.8	133.3	173.9	150.2	43.1	1.4	194.6	44.7	69.2	0.3	12.5	4. Others
หญิง	28,396.3	1,601.3	7,636.1	5,437.8	4,625.9	3,213.8	806.6	3.7	3,306.2	1,013.1	618.6	43.7	89.6	FEMALE
กำลังแรงงานรวม	17,573.3	683.2	3,989.4	3,836.3	2,434.5	1,965.0	515.1	1.8	2,780.9	777.1	485.9	39.2	65.0	Total Labor Force
1. กำลังแรงงานปัจจุบัน	17,532.4	682.0	3,971.4	3,821.4	2,431.0	1,961.7	515.1	1.8	2,780.7	777.1	485.9	39.2	65.0	1. Current labor force
1.1 ผู้มีงานทำ	17,452.1	681.3	3,965.9	3,810.3	2,413.4	1,952.3	511.0	1.8	2,757.5	770.9	483.5	39.1	65.0	1.1 Employed
- ทำงาน	17,366.7	676.5	3,942.0	3,790.1	2,403.9	1,946.6	508.0	1.8	2,746.0	769.5	479.8	39.1	63.3	- At work
- ไม่ทำงานแต่มีงานประจำ	85.4	4.8	23.9	20.2	9.6	5.7	3.0	-	11.5	1.3	3.7	-	1.7	- With job but not at work
1.2 ผู้ว่างงาน	80.3	0.7	5.6	11.0	17.5	9.4	4.1	-	23.2	6.2	2.4	0.1	-	1.2 Unemployed
- หางานทำ	15.6	-	0.9	2.5	2.7	1.2	0.2	-	6.2	0.8	1.0	0.1	-	- Looking for work
- ไม่หางานทำ/พร้อมที่จะทำงาน	64.7	0.7	4.6	8.5	14.8	8.3	3.9	-	17.0	5.5	1.4	-	-	- Not looking/available for work
2. กำลังแรงงานที่รอฤดูกาล	41.0	1.1	18.0	14.9	3.5	3.3	-	-	0.2	-	-	-	-	2. Seasonally inactive labor force
ผู้ไม่อยู่ในกำลังแรงงาน	10,823.0	918.2	3,646.7	1,601.5	2,191.5	1,248.8	291.5	1.9	525.3	236.0	132.7	4.4	24.6	Persons not in Labor Force
1. ทำงานบ้าน	4,734.0	258.6	1,563.8	956.1	737.2	521.8	145.4	0.2	329.6	167.9	35.4	2.9	15.2	1. Household work
2. เรียนหนังสือ	2,342.7	-	1.5	320.0	1,289.2	597.9	99.4	0.4	15.8	16.3	2.3	-	-	2. Studies
3. ยังเด็ก ขรา/ไม่สามารถทำงานได้	3,067.3	642.9	1,978.8	247.8	63.9	49.6	12.1	-	33.7	21.6	8.4	1.5	7.0	3. Too young/old/incapable of work
4. อื่น ๆ	679.0	16.7	102.7	77.6	101.2	79.6	34.5	1.3	146.3	30.2	86.6	-	2.4	4. Others

1/ รวมอาชีวะระยะสั้น 1/ Including Short Course Vocational

ตารางที่ 3 จำนวนประชากรอายุ 15 ปีขึ้นไป จำแนกตามระดับการศึกษาที่สำเร็จ สถานภาพแรงงาน เพศ และเขตการปกครอง ทวีราชอาณาจักร (ต่อ)

TABLE 3 POPULATION 15 YEARS AND OVER BY LEVEL OF EDUCATIONAL ATTAINMENT, LABOR FORCE STATUS, SEX AND AREA, WHOLE KINGDOM (Contd)

ไตรมาสที่ 4/2557 : Quarter 4/2014

ในเขตเทศบาล MUNICIPAL AREA

หน่วยเป็นพัน : In Thousands

สถานภาพแรงงาน	มัธยมศึกษาตอนปลาย								อุดมศึกษา				อื่น ๆ <sup>1/</sup>	ไม่ทราบ	LABOR FORCE STATUS
	รวม	Upper Secondary Level				Higher Level									
		ไม่มี	ต่ำกว่า	ประม	มัธยมศึกษา	สายสามัญ	สายอาชีว-	สายวิชา-	สายวิชาการ	สายวิชาชีพ	สายวิชา-				
		การศึกษา	ประถมศึกษา	ศึกษา	ตอนต้น		ศึกษา	การศึกษา		Higher	การศึกษา				
		Less than		Lower	General/		Teacher		Technical	Teacher					
	Total	None	Elementary	Elementary	Secondary	Academic	Vocational	Training	Academic	Education	Training	Others <sup>1/</sup>	Unknown		
ยอดรวม	24,964.3	973.2	4,596.1	4,216.6	4,308.1	3,497.9	1,074.8	3.1	4,338.1	1,289.3	511.5	34.2	121.4	TOTAL	
กำลังแรงงานรวม	17,405.7	520.1	2,648.2	3,219.2	2,715.5	2,255.7	786.9	1.1	3,705.0	1,073.7	359.8	31.9	88.7	Total Labor Force	
1. กำลังแรงงานปัจจุบัน	17,378.8	518.7	2,640.0	3,210.6	2,713.2	2,252.1	785.4	1.1	3,704.3	1,073.2	359.8	31.9	88.7	1. Current labor force	
1.1 ผู้มีงานทำ	17,260.7	518.0	2,635.1	3,190.4	2,689.8	2,236.4	775.3	1.1	3,670.4	1,066.2	357.8	31.5	88.7	1.1 Employed	
- ทำงาน	17,183.4	514.9	2,610.6	3,175.8	2,679.3	2,228.1	772.2	1.1	3,662.1	1,063.4	356.0	31.5	88.4	- At work	
- ไม่ทำงานแต่มีงานประจำ	77.3	3.1	24.5	14.6	10.5	8.3	3.1	-	8.3	2.8	1.8	-	0.3	- With job but not at work	
1.2 ผู้ว่างงาน	118.2	0.7	4.9	20.2	23.4	15.7	10.1	-	33.9	7.0	2.0	0.4	-	1.2 Unemployed	
- หางานทำ	29.2	-	0.4	8.8	2.4	4.1	1.7	-	10.6	0.8	-	0.4	-	- Looking for work	
- ไม่หางานทำ/พร้อมที่จะทำงาน	89.0	0.7	4.5	11.4	20.9	11.6	8.4	-	23.3	6.2	2.0	-	-	- Not looking/available for work	
2. กำลังแรงงานที่รอฤดูกาล	26.9	1.4	8.2	8.6	2.4	3.6	1.6	-	0.7	0.5	-	-	-	2. Seasonally inactive labor force	
ผู้ไม่อยู่ในกำลังแรงงาน	7,558.6	453.2	1,947.9	997.5	1,592.6	1,242.2	287.9	2.0	633.1	215.6	151.7	2.3	32.7	Persons not in Labor Force	
1. ทำงานบ้าน	2,191.4	93.2	603.5	417.0	340.4	256.4	88.8	0.1	245.8	110.8	24.6	2.0	8.9	1. Household work	
2. เรียนหนังสือ	2,192.4	-	2.0	255.9	1,008.4	743.2	121.3	0.5	31.0	22.3	7.9	-	-	2. Studies	
3. ยังเด็ก ขรา/ไม่สามารถทำงานได้	2,182.4	344.5	1,234.2	234.6	107.5	102.5	25.1	0.2	79.4	33.0	11.8	0.3	9.3	3. Too young/old/incapable of work	
4. อื่น ๆ	992.5	15.5	108.3	90.0	136.3	140.1	52.7	1.3	276.9	49.5	107.4	-	14.6	4. Others	

1/ รวมอาชีวระยะสั้น 1/ Including Short Course Vocational

ตารางที่ 3 จำนวนประชากรอายุ 15 ปีขึ้นไป จำแนกตามระดับการศึกษาที่สำเร็จ สถานภาพแรงงาน เพศ และเขตการปกครอง ทัวราชอาณาจักร (ต่อ)

TABLE 3 POPULATION 15 YEARS AND OVER BY LEVEL OF EDUCATIONAL ATTAINMENT, LABOR FORCE STATUS, SEX AND AREA, WHOLE KINGDOM (Contd)

ไตรมาสที่ 4/2557 : Quarter 4/2014

ในเขตเทศบาล MUNICIPAL AREA

หน่วยเป็นพัน : In Thousands

สถานภาพแรงงาน	รวม	มัธยมศึกษาตอนปลาย							อุดมศึกษา				อื่นๆ <sup>1/</sup>	ไม่ทราบ	LABOR FORCE STATUS
		Upper Secondary Level							Higher Level						
		ไม่มี	ต่ำกว่า	ประณม	มัธยมศึกษา	สายสามัญ	สายอาชีพ	สายวิชา-	สายวิชาการ	สายวิชาชีพ	สายวิชา-				
		การศึกษา	ประถมศึกษา	ศึกษา	ตอนต้น		ศึกษา	การศึกษา		Higher	การศึกษา				
			Less than		Lower	General/		Teacher	Academic	Technical	Teacher				
	Total	None	Elementary	Elementary	Secondary	Academic	Vocational	Training	Academic	Education	Training	Others <sup>1/</sup>	Unknown		
ยอดรวม	24,964.3	973.2	4,596.1	4,216.6	4,308.1	3,497.9	1,074.8	3.1	4,338.1	1,289.3	511.5	34.2	121.4	TOTAL	
ชาย	11,954.9	360.6	1,921.0	2,141.8	2,252.4	1,808.3	590.8	2.1	1,923.6	702.9	170.2	17.6	63.7	MALE	
กำลังแรงงานรวม	9,272.8	254.9	1,351.2	1,811.2	1,598.2	1,283.5	472.8	0.5	1,682.9	638.4	115.8	17.3	46.2	Total Labor Force	
1. กำลังแรงงานปัจจุบัน	9,257.5	254.2	1,348.4	1,806.2	1,596.0	1,281.7	471.2	0.5	1,682.2	637.9	115.8	17.3	46.2	1. Current labor force	
1.1 ผู้มีงานทำ	9,175.0	253.9	1,344.8	1,789.4	1,579.8	1,271.6	463.4	0.5	1,660.2	633.8	114.6	17.0	46.2	1.1 Employed	
- ทำงาน	9,127.1	251.8	1,327.4	1,779.5	1,573.2	1,265.0	462.6	0.5	1,658.3	632.2	113.9	17.0	45.9	- At work	
- ไม่ทำงานแต่มีงานประจำ	47.9	2.2	17.5	9.9	6.6	6.6	0.8	-	1.9	1.6	0.7	-	0.3	- With job but not at work	
1.2 ผู้ว่างงาน	82.5	0.3	3.6	16.8	16.2	10.1	7.8	-	22.0	4.1	1.2	0.3	-	1.2 Unemployed	
- หางานทำ	22.8	-	0.4	8.2	1.7	3.1	1.5	-	7.3	0.3	-	0.3	-	- Looking for work	
- ไม่หางานทำ/พร้อมที่จะทำงาน	59.8	0.3	3.2	8.6	14.6	7.0	6.3	-	14.7	3.8	1.2	-	-	- Not looking/available for work	
2. กำลังแรงงานที่รอฤดูกาล	15.2	0.7	2.8	5.1	2.2	1.8	1.6	-	0.7	0.5	-	-	-	2. Seasonally inactive labor force	
ผู้ไม่อยู่ในกำลังแรงงาน	2,682.1	105.7	569.8	330.6	654.2	524.8	118.0	1.6	240.7	64.5	54.4	0.3	17.5	Persons not in Labor Force	
1. ทำงานบ้าน	92.2	2.1	17.9	20.5	16.7	12.1	4.1	-	12.6	5.8	0.2	0.1	0.2	1. Household work	
2. เรียนหนังสือ	1,066.2	-	0.9	133.9	475.8	347.7	69.9	0.2	17.3	13.9	6.6	-	-	2. Studies	
3. ยังเด็ก ขรา/ไม่สามารถทำงานได้	924.3	97.9	483.5	115.8	65.8	69.6	15.9	0.2	48.7	16.9	4.7	0.2	5.1	3. Too young/old/incapable of work	
4. อื่น ๆ	599.4	5.8	67.5	60.4	95.9	95.3	28.2	1.2	162.2	27.9	42.9	-	12.2	4. Others	
หญิง	13,009.5	612.6	2,675.2	2,074.8	2,055.7	1,689.6	484.0	1.0	2,414.4	586.4	341.3	16.6	57.8	FEMALE	
กำลังแรงงานรวม	8,133.0	265.2	1,297.0	1,407.9	1,117.4	972.2	314.2	0.6	2,022.1	435.3	244.0	14.7	42.6	Total Labor Force	
1. กำลังแรงงานปัจจุบัน	8,121.3	264.5	1,291.6	1,404.4	1,117.2	970.4	314.2	0.6	2,022.1	435.3	244.0	14.7	42.6	1. Current labor force	
1.1 ผู้มีงานทำ	8,085.7	264.1	1,290.3	1,401.0	1,110.0	964.8	311.9	0.6	2,010.2	432.4	243.2	14.6	42.6	1.1 Employed	
- ทำงาน	8,056.3	263.2	1,283.2	1,396.4	1,106.1	963.1	309.6	0.6	2,003.7	431.2	242.1	14.6	42.5	- At work	
- ไม่ทำงานแต่มีงานประจำ	29.3	0.9	7.1	4.7	3.9	1.7	2.3	-	6.4	1.2	1.2	-	0.0	- With job but not at work	
1.2 ผู้ว่างงาน	35.7	0.4	1.3	3.4	7.1	5.6	2.2	-	11.9	2.9	0.8	0.1	-	1.2 Unemployed	
- หางานทำ	6.4	-	0.0	0.6	0.8	1.0	0.2	-	3.3	0.5	-	0.1	-	- Looking for work	
- ไม่หางานทำ/พร้อมที่จะทำงาน	29.3	0.4	1.3	2.8	6.4	4.6	2.0	-	8.6	2.4	0.8	-	-	- Not looking/available for work	
2. กำลังแรงงานที่รอฤดูกาล	11.7	0.8	5.4	3.5	0.2	1.8	-	-	-	-	-	-	-	2. Seasonally inactive labor force	
ผู้ไม่อยู่ในกำลังแรงงาน	4,876.5	347.4	1,378.2	666.9	938.3	717.5	169.8	0.5	392.4	151.1	97.3	2.0	15.2	Persons not in Labor Force	
1. ทำงานบ้าน	2,099.2	91.1	585.6	396.5	323.6	244.3	84.7	0.1	233.3	105.0	24.5	1.9	8.6	1. Household work	
2. เรียนหนังสือ	1,126.2	-	1.0	122.0	532.6	395.5	51.3	0.4	13.8	8.4	1.3	-	-	2. Studies	
3. ยังเด็ก ขรา/ไม่สามารถทำงานได้	1,258.0	246.7	750.8	118.8	41.7	32.9	9.3	-	30.6	16.0	7.1	0.1	4.1	3. Too young/old/incapable of work	
4. อื่น ๆ	393.1	9.6	40.8	29.6	40.4	44.8	24.5	0.0	114.7	21.6	64.5	-	2.4	4. Others	

1/ รวมอาชีพระยะสั้น 1/ Including Short Course Vocational

ตารางที่ 3 จำนวนประชากรอายุ 15 ปีขึ้นไป จำแนกตามระดับการศึกษาที่สำเร็จ สถานภาพแรงงาน เพศ และเขตการปกครอง ทั้งราชอาณาจักร (ต่อ)

TABLE 3 POPULATION 15 YEARS AND OVER BY LEVEL OF EDUCATIONAL ATTAINMENT, LABOR FORCE STATUS, SEX AND AREA, WHOLE KINGDOM (Contd)

ไตรมาสที่ 4/2557 : Quarter 4/2014

นอกเขตเทศบาล NON-MUNICIPAL AREA

หน่วยเป็นพัน : In Thousands

สถานภาพแรงงาน	รวม	มัธยมศึกษาตอนปลาย						อุดมศึกษา					อื่นๆ <sup>1/</sup>	ไม่ทราบ	LABOR FORCE STATUS
		Upper Secondary Level						Higher Level							
		ไม่มี	ต่ำกว่า	ประถม	มัธยมศึกษา	สายสามัญ	สายอาชีว-	สายวิชา-	สายวิชาการ	สายวิชาชีพ	สายวิชา-				
		การศึกษา	ประถมศึกษา	ศึกษา	ตอนต้น		ศึกษา	การศึกษา		Higher	การศึกษา				
		Less than			Lower	General/		Teacher	Technical	Teacher					
	Total	None	Elementary	Elementary	Secondary	Academic	Vocational	Training	Academic	Education	Training	Others <sup>1/</sup>	Unknown		
ยอดรวม	30,028.5	1,555.2	8,993.0	7,025.1	5,502.4	3,108.4	788.9	8.3	1,525.7	973.6	409.9	59.4	78.7	TOTAL	
กำลังแรงงานรวม	21,191.8	798.3	5,723.9	5,595.5	3,476.5	2,351.8	567.1	4.3	1,351.2	855.9	345.5	56.1	65.8	Total Labor Force	
1. กำลังแรงงานปัจจุบัน	21,120.5	797.5	5,695.8	5,571.5	3,467.0	2,343.8	567.1	4.3	1,350.6	855.9	345.1	56.1	65.8	1. Current labor force	
1.1 ผู้มีงานทำ	21,001.4	797.1	5,684.6	5,543.4	3,432.7	2,331.8	564.2	4.3	1,333.0	845.5	342.9	56.1	65.8	1.1 Employed	
- ทำงาน	20,852.2	791.5	5,633.9	5,504.0	3,413.2	2,318.3	560.7	4.3	1,323.5	843.0	339.5	56.1	64.2	- At work	
- ไม่ทำงานแต่มีงานประจำ	149.3	5.6	50.7	39.4	19.5	13.5	3.5	-	9.6	2.4	3.4	-	1.7	- With job but not at work	
1.2 ผู้ว่างงาน	119.1	0.3	11.2	28.1	34.3	12.0	2.9	-	17.5	10.4	2.2	-	-	1.2 Unemployed	
- หางานทำ	21.3	-	2.5	4.8	7.0	1.5	-	-	4.1	0.3	1.0	-	-	- Looking for work	
- ไม่หางานทำ/พร้อมที่จะทำงาน	97.8	0.3	8.7	23.3	27.3	10.5	2.9	-	13.4	10.1	1.2	-	-	- Not looking/available for work	
2. กำลังแรงงานที่รอฤดูกาล	71.4	0.8	28.1	24.0	9.4	7.9	-	-	0.7	-	0.4	-	-	2. Seasonally inactive labor force	
ผู้ไม่อยู่ในกำลังแรงงาน	8,836.7	757.0	3,269.1	1,429.6	2,026.0	756.6	221.9	4.0	174.4	117.7	64.3	3.3	12.8	Persons not in Labor Force	
1. ทำงานบ้าน	2,719.0	170.4	1,002.5	579.1	436.4	285.0	62.8	0.2	97.1	66.0	10.9	1.0	7.6	1. Household work	
2. เรียนหนังสือ	2,271.1	-	1.3	426.6	1,362.5	334.3	124.9	2.4	5.9	11.6	1.7	-	-	2. Studies	
3. ยังเด็ก ขรา/ไม่สามารถทำงานได้	3,204.0	576.2	2,146.9	303.0	88.4	47.6	9.2	-	7.5	14.9	3.3	2.0	5.0	3. Too young/old/incapable of work	
4. อื่น ๆ	642.6	10.3	118.3	120.9	138.7	89.7	24.9	1.4	64.0	25.3	48.5	0.3	0.3	4. Others	

1/ รวมอาชีวะระยะสั้น 1/ Including Short Course Vocational



ตารางที่ 3 จำนวนประชากรอายุ 15 ปีขึ้นไป จำแนกตามระดับการศึกษาที่สำเร็จ สถานภาพแรงงาน เพศ และเขตการปกครอง ทั้งราชอาณาจักร (ต่อ)  
TABLE 3 POPULATION 15 YEARS AND OVER BY LEVEL OF EDUCATIONAL ATTAINMENT, LABOR FORCE STATUS, SEX AND AREA, WHOLE KINGDOM (Contd)

ไตรมาสที่ 4/2557 : Quarter 4/2014

นอกเขตเทศบาล NON-MUNICIPAL AREA

หน่วยเป็นพัน : In Thousands

สถานภาพแรงงาน	รวม	มัธยมศึกษาตอนปลาย						อุดมศึกษา					อื่นๆ <sup>1/</sup>	ไม่ทราบ	LABOR FORCE STATUS
		Upper Secondary Level						Higher Level							
		ไม่มี	ต่ำกว่า	ประอม	มัธยมศึกษา	สายสามัญ	สายอาชีว-	สายวิชา-	สายวิชาการ	สายวิชาชีพ	สายวิชา-				
		การศึกษา	ประถมศึกษา	ศึกษา	ตอนต้น	General/	ศึกษา	การศึกษา	Higher	การศึกษา					
Total	None	Elementary	Elementary	Secondary	Academic	Vocational	Teacher Training	Academic	Technical Education	Teacher Training	Others <sup>1/</sup>	Unknown			
ยอดรวม	30,028.5	1,555.2	8,993.0	7,025.1	5,502.4	3,108.4	788.9	8.3	1,525.7	973.6	409.9	59.4	78.7	TOTAL	
ชาย	14,641.7	566.6	4,032.0	3,662.1	2,932.2	1,584.2	466.4	5.6	634.0	546.9	132.6	32.4	46.8	MALE	
กำลังแรงงานรวม	11,751.5	380.3	3,031.5	3,167.1	2,159.4	1,359.0	366.1	3.0	592.4	514.0	103.6	31.6	43.4	Total Labor Force	
1. กำลังแรงงานปัจจุบัน	11,709.5	379.9	3,016.0	3,154.5	2,153.3	1,352.5	366.1	3.0	592.0	514.0	103.2	31.6	43.4	1. Current labor force	
1.1 ผู้มีงานทำ	11,635.0	379.9	3,009.0	3,134.1	2,129.3	1,344.3	365.1	3.0	585.7	507.0	102.6	31.6	43.4	11 Employed	
- ทำงาน	11,541.8	378.1	2,975.2	3,110.3	2,115.4	1,334.8	362.4	3.0	581.2	504.7	101.7	31.6	43.4	- At work	
- ไม่ทำงานแต่มีงานประจำ	93.2	1.8	33.8	23.9	13.9	9.5	2.7	-	4.5	2.3	0.9	-	-	- With job but not at work	
1.2 ผู้ว่างงาน	74.4	-	7.0	20.4	24.0	8.2	1.1	-	6.3	7.1	0.6	-	-	12 Unemployed	
- หางานทำ	12.0	-	1.6	2.9	5.1	1.3	-	-	1.2	-	-	-	-	- Looking for work	
- ไม่หางานทำ/พร้อมที่จะทำงาน	62.4	-	5.4	17.5	18.9	6.9	1.1	-	5.1	7.1	0.6	-	-	- Not looking/available for work	
2. กำลังแรงงานที่รอฤดูกาล	42.1	0.4	15.5	12.7	6.1	6.5	-	-	0.5	-	0.4	-	-	2. Seasonally inactive labor force	
ผู้ไม่อยู่ในกำลังแรงงาน	2,890.2	186.2	1,000.5	494.9	772.9	225.2	100.3	2.5	41.5	32.9	29.0	0.8	3.4	Persons not in Labor Force	
1. ทำงานบ้าน	84.2	3.0	24.3	19.5	22.9	7.6	2.2	-	0.7	3.2	-	-	1.0	1. Household work	
2. เรียนหนังสือ	1,054.6	-	0.9	228.6	605.8	131.9	76.8	2.4	3.9	3.7	0.6	-	-	2. Studies	
3. ยังเด็ก ขรา/ไม่สามารถทำงานได้	1,394.8	180.0	918.9	174.0	66.2	30.9	6.3	-	4.5	9.3	2.1	0.5	2.1	3. Too young/old/incapable of work	
4. อื่น ๆ	356.6	3.3	56.3	72.9	78.0	54.8	14.9	0.2	32.5	16.8	26.4	0.3	0.3	4. Others	
หญิง	15,386.8	988.7	4,960.9	3,363.1	2,570.2	1,524.2	322.6	2.7	891.7	426.7	277.3	27.0	31.9	FEMALE	
กำลังแรงงานรวม	9,440.3	417.9	2,692.4	2,428.4	1,317.1	992.8	200.9	1.3	758.8	341.8	241.9	24.6	22.4	Total Labor Force	
1. กำลังแรงงานปัจจุบัน	9,411.0	417.6	2,679.8	2,417.0	1,313.8	991.3	200.9	1.3	758.6	341.8	241.9	24.6	22.4	1. Current labor force	
1.1 ผู้มีงานทำ	9,366.4	417.2	2,675.6	2,409.3	1,303.4	987.5	199.1	1.3	747.3	338.5	240.3	24.6	22.4	11 Employed	
- ทำงาน	9,310.4	413.4	2,658.7	2,393.8	1,297.8	983.5	198.3	1.3	742.3	338.3	237.7	24.6	20.8	- At work	
- ไม่ทำงานแต่มีงานประจำ	56.0	3.9	16.9	15.6	5.6	4.0	0.7	-	5.1	0.2	2.5	-	1.7	- With job but not at work	
1.2 ผู้ว่างงาน	44.6	0.3	4.2	7.7	10.4	3.8	1.9	-	11.3	3.3	1.7	-	-	12 Unemployed	
- หางานทำ	9.2	-	0.9	1.9	2.0	0.2	-	-	2.9	0.3	1.0	-	-	- Looking for work	
- ไม่หางานทำ/พร้อมที่จะทำงาน	35.4	0.3	3.4	5.8	8.4	3.6	1.9	-	8.3	3.0	0.7	-	-	- Not looking/available for work	
2. กำลังแรงงานที่รอฤดูกาล	29.3	0.4	12.6	11.4	3.3	1.5	-	-	0.2	-	-	-	-	2. Seasonally inactive labor force	
ผู้ไม่อยู่ในกำลังแรงงาน	5,946.5	570.7	2,268.6	934.7	1,253.1	531.4	121.6	1.4	132.9	84.9	35.3	2.5	9.4	Persons not in Labor Force	
1. ทำงานบ้าน	2,634.8	167.5	978.2	559.6	413.5	277.5	60.7	0.2	96.4	62.9	10.9	1.0	6.6	1. Household work	
2. เรียนหนังสือ	1,216.5	-	0.4	198.0	756.7	202.4	48.1	-	2.0	7.9	1.1	-	-	2. Studies	
3. ยังเด็ก ขรา/ไม่สามารถทำงานได้	1,809.2	396.3	1,228.0	129.0	22.2	16.7	2.8	-	3.0	5.6	1.3	1.5	2.8	3. Too young/old/incapable of work	
4. อื่น ๆ	286.0	7.0	61.9	48.0	60.8	34.9	10.0	1.3	31.6	8.5	22.1	-	-	4. Others	

1/ รวมอาชีพระยะสั้น 1/ Including Short Course Vocational

ตารางที่ 4 จำนวนผู้มีงานทำ จำแนกตามระดับการศึกษาที่สำเร็จ อาชีพ ทั้งราชอาณาจักร

TABLE 4 EMPLOYED PERSONS BY LEVEL OF EDUCATIONAL ATTAINMENT, OCCUPATION , WHOLE KINGDOM

ไตรมาสที่ 4/2557 : Quarter 4/2014

หน่วยเป็นพัน : In Thousands

อาชีพ	มัธยมศึกษาตอนปลาย						อุดมศึกษา					อื่นๆ <sup>1/</sup>	ไม่ทราบ	OCCUPATION
	รวม	ไม่มี การศึกษา	ต่ำกว่า ประถมศึกษา Less than Elementary	ประถม ศึกษา Elementary	มัธยมศึกษา ตอนต้น Lower Secondary	Upper Secondary Level			Higher Level					
						สายสามัญ General/ Academic	สายอาชีพ- ศึกษา Vocational	สายวิชา- การศึกษา Teacher Training	สายวิชาการ Academic	สายวิชาชีพ Higher Technical Education	สายวิชา- การศึกษา Teacher Training			
	Total	None	Elementary	Elementary	Secondary	Academic	Vocational	Training	Academic	Education	Training	Others <sup>1/</sup>	Unknown	
ยอดรวม	38,262.1	1,315.1	8,319.7	8,733.8	6,122.5	4,568.2	1,339.5	5.4	5,003.4	1,911.6	700.7	87.7	154.5	TOTAL
1. ผู้จัดการ ข้าราชการระดับอาวุโส และผู้บัญญัติกฎหมาย	1,414.9	5.1	111.7	138.1	124.9	189.9	48.8	0.1	665.1	96.4	29.2	-	5.7	1. managers, senior officials and Legislators
2. ผู้ประกอบวิชาชีพด้านต่างๆ	2,214.7	1.6	12.0	19.5	33.9	66.4	30.2	-	1,412.4	166.8	465.7	0.5	5.7	2. Professionals
3. เจ้าหน้าที่เทคนิคและผู้ประกอบวิชาชีพ ที่เกี่ยวข้องกับด้านต่างๆ	1,740.2	2.8	42.5	58.8	102.5	169.4	112.2	0.2	920.9	291.9	34.6	0.6	3.8	3. Technicians and associate professionals
4. เสมียน	1,510.9	0.6	17.0	55.8	144.8	227.6	111.9	-	695.1	211.5	37.9	-	8.7	4. Clerks
5. พนักงานบริการและผู้จำหน่ายสินค้า	7,219.6	147.0	1,325.2	1,448.8	1,336.4	1,241.7	378.4	1.5	830.8	401.9	78.7	2.1	27.2	5. Service workers and sell goods
6. ผู้ปฏิบัติงานที่มีฝีมือในด้านการเกษตร ป่าไม้ และประมง	12,146.2	514.3	4,701.3	3,625.5	1,696.1	1,031.6	178.6	1.7	173.6	175.1	34.0	4.1	10.4	6. Skilled agricultural forest and fishery workers
7. ช่างฝีมือ และผู้ปฏิบัติงานที่เกี่ยวข้อง	4,457.0	132.3	864.2	1,196.8	928.1	517.1	241.3	0.1	171.3	345.1	11.6	20.7	28.3	7. Craft and associate professionals
8. ผู้ควบคุมเครื่องจักรโรงงานและเครื่องจักร และผู้ปฏิบัติงานด้านการประกอบ	3,650.1	115.9	371.0	927.3	992.3	771.5	165.4	1.9	68.6	167.7	5.0	37.1	26.4	8. Plant and machine controlors and assemblers
9. ผู้ประกอบอาชีพงานพื้นฐาน	3,867.2	395.4	874.8	1,263.2	761.0	346.8	68.9	-	39.5	53.4	3.6	22.6	38.2	9. Elementary occupations
10. คนงานซึ่งมิได้จำแนกไว้ในหมวดอื่น	41.3	-	-	-	2.7	6.3	3.9	-	26.0	1.7	0.5	-	0.2	10. Workers not classifiable by occupation

1/ รวมอาชีพระยะสั้น 1/ Including Short Course Vocational

ตารางที่ 4 จำนวนผู้มีงานทำ จำแนกตามระดับการศึกษาที่สำเร็จ อาชีพ และเพศ ทั้งราชอาณาจักร

TABLE 4 EMPLOYED PERSONS BY LEVEL OF EDUCATIONAL ATTAINMENT, OCCUPATION AND SEX, WHOLE KINGDOM

ไตรมาสที่ 4/2557 : Quarter 4/2014

หน่วยเป็นพัน : In Thousands

อาชีพ	มัธยมศึกษาตอนปลาย						อุดมศึกษา					อื่นๆ <sup>1/</sup>	ไม่ทราบ	OCCUPATION
	รวม	ไม่มี การศึกษา	ต่ำกว่า ประถมศึกษา Less than Elementary	ประถม ศึกษา Elementary	มัธยมศึกษา ตอนต้น Lower Secondary	Upper Secondary Level		Higher Level						
						สายสามัญ General/ Academic	สายอาชีพ- ศึกษา Vocational	สายวิชา- การศึกษา Teacher Training	สายวิชาการ Academic	สายวิชาชีพ Higher Technical Education	สายวิชา- การศึกษา Teacher Training			
	Total	None	Elementary	Elementary	Secondary	Academic	Vocational	Training	Academic	Education	Training	Others <sup>1/</sup>	Unknown	
ชาย	20,810.0	633.8	4,353.9	4,923.5	3,709.1	2,615.9	828.5	3.6	2,245.9	1,140.8	217.2	48.5	89.5	MALE
1. ผู้จัดการ ข้าราชการระดับอาวุโส และผู้บัญชาการตามกฎหมาย	972.4	2.7	94.8	109.2	95.3	138.8	41.0	0.1	395.1	72.1	18.8	-	4.4	1. managers, senior officials and Legislators
2. ผู้ประกอบวิชาชีพด้านต่างๆ	925.3	0.9	5.7	11.2	21.3	30.5	15.1	-	657.2	60.6	118.2	0.1	4.5	2. Professionals
3. เจ้าหน้าที่เทคนิคและผู้ประกอบวิชาชีพ ที่เกี่ยวข้องกับด้านต่างๆ	818.0	0.8	27.7	39.7	64.5	91.8	55.8	0.1	367.8	155.5	12.1	0.4	1.9	3. Technicians and associate professionals
4. เสมียน	448.8	-	8.3	23.5	61.6	94.6	27.2	-	162.2	57.7	9.4	-	4.3	4. Clerks
5. พนักงานบริการและผู้จำหน่ายสินค้า	2,931.2	38.6	437.6	563.0	570.0	563.9	176.3	0.3	354.2	192.9	24.5	0.7	9.3	5. Service workers and sell goods
6. ผู้ปฏิบัติงานที่มีฝีมือในด้านการเกษตร ป่าไม้ และประมง	7,028.0	240.8	2,600.7	2,018.6	1,097.8	660.6	128.1	1.2	122.1	126.4	22.0	2.4	7.4	6. Skilled agricultural forest and fishery workers
7. ช่างฝีมือ และผู้ปฏิบัติงานที่เกี่ยวข้อง	3,234.4	73.0	529.3	874.8	709.7	362.5	217.0	0.1	114.5	312.1	8.2	11.1	21.9	7. Craft and associate professionals
8. ผู้ควบคุมเครื่องจักรโรงงานและเครื่องจักร และผู้ปฏิบัติงานด้านการประกอบ	2,506.0	70.6	289.3	632.3	667.8	494.2	130.7	1.9	46.6	131.7	2.9	20.0	18.1	8. Plant and machine controlors and assemblers
9. ผู้ประกอบอาชีพงานพื้นฐาน	1,928.1	206.5	360.5	651.2	419.4	175.2	36.1	-	14.9	31.7	1.0	13.8	17.8	9. Elementary occupations
10. คนงานซึ่งมิได้จำแนกไว้ในหมวดอื่น	17.9	-	-	-	1.6	3.8	1.1	-	11.4	-	-	-	-	10. Workers not classifiable by occupation
หญิง	17,452.1	681.3	3,965.9	3,810.3	2,413.4	1,952.3	511.0	1.8	2,757.5	770.9	483.5	39.1	65.0	FEMALE
1. ผู้จัดการ ข้าราชการระดับอาวุโส และผู้บัญชาการตามกฎหมาย	442.5	2.4	16.9	28.9	29.6	51.0	7.8	-	270.1	24.3	10.4	-	1.2	1. managers, senior officials and Legislators
2. ผู้ประกอบวิชาชีพด้านต่างๆ	1,289.4	0.7	6.3	8.3	12.6	36.0	15.1	-	755.2	106.3	347.5	0.3	1.2	2. Professionals
3. เจ้าหน้าที่เทคนิคและผู้ประกอบวิชาชีพ ที่เกี่ยวข้องกับด้านต่างๆ	922.1	2.0	14.8	19.1	38.0	77.5	56.4	0.1	553.1	136.4	22.6	0.2	1.9	3. Technicians and associate professionals
4. เสมียน	1,062.2	0.6	8.7	32.4	83.2	133.0	84.7	-	533.0	153.8	28.5	-	4.3	4. Clerks
5. พนักงานบริการและผู้จำหน่ายสินค้า	4,288.4	108.4	887.6	885.8	766.3	677.8	202.0	1.2	476.6	209.0	54.2	1.4	18.0	5. Service workers and sell goods
6. ผู้ปฏิบัติงานที่มีฝีมือในด้านการเกษตร ป่าไม้ และประมง	5,118.2	273.5	2,100.6	1,606.9	598.2	371.0	50.5	0.5	51.6	48.7	12.0	1.7	3.0	6. Skilled agricultural forest and fishery workers
7. ช่างฝีมือ และผู้ปฏิบัติงานที่เกี่ยวข้อง	1,222.6	59.3	334.9	322.1	218.4	154.6	24.3	-	56.8	32.9	3.3	9.6	6.4	7. Craft and associate professionals
8. ผู้ควบคุมเครื่องจักรโรงงานและเครื่องจักร และผู้ปฏิบัติงานด้านการประกอบ	1,144.1	45.3	81.7	294.9	324.5	277.4	34.7	-	22.1	36.0	2.1	17.2	8.4	8. Plant and machine controlors and assemblers
9. ผู้ประกอบอาชีพงานพื้นฐาน	1,939.1	189.0	514.3	612.0	341.6	171.6	32.8	-	24.6	21.7	2.5	8.8	20.4	9. Elementary occupations
10. คนงานซึ่งมิได้จำแนกไว้ในหมวดอื่น	23.4	-	-	-	1.2	2.5	2.8	-	14.6	1.7	0.5	-	0.2	10. Workers not classifiable by occupation

1/ รวมอาชีพระยะสั้น 1/ Including Short Course Vocational

ตารางที่ 4 จำนวนผู้มีงานทำ จำแนกตามระดับการศึกษาที่สำเร็จ อาชีพ เพศ และเขตการปกครอง ทั้งราชอาณาจักร (ต่อ)

TABLE 4 EMPLOYED PERSONS BY LEVEL OF EDUCATIONAL ATTAINMENT, OCCUPATION, SEX AND AREA, WHOLE KINGDOM (Contd.)

ไตรมาสที่ 4/2557 : Quarter 4/2014

ในเขตเทศบาล MUNICIPAL AREA

หน่วยเป็นพัน : In Thousands

อาชีพ	รวม	ไม่มี การศึกษา	ต่ำกว่า ประถมศึกษา	ประถม ศึกษา	มัธยมศึกษาตอนปลาย				อุดมศึกษา			อื่นๆ	ไม่ทราบ	OCCUPATION
					มัธยมศึกษา ตอนต้น	สายสามัญ	สายอาชีว- ศึกษา	สายวิชา- การศึกษา	สายวิชาการ	Higher Level				
										General/ Academic	Vocational			
	Total	None	Less than Elementary	Elementary	Lower Secondary	General/ Academic	Vocational	Teacher Training	Academic	Higher Technical Education	Teacher Training	Others	Unknown	
ยอดรวม	17,260.7	518.0	2,635.1	3,190.4	2,689.8	2,236.4	775.3	1.1	3,670.4	1,066.2	357.8	31.5	88.7	TOTAL
ชาย	9,175.0	253.9	1,344.8	1,789.4	1,579.8	1,271.6	463.4	0.5	1,660.2	633.8	114.6	17.0	46.2	MALE
1. ผู้จัดการ ข้าราชการระดับอาวุโส และผู้บัญญัติกฎหมาย	575.6	0.5	40.6	41.2	42.3	62.4	29.2	0.1	302.2	42.6	13.4	-	1.2	1. managers, senior officials and Legislators
2. ผู้ประกอบวิชาชีพด้านต่างๆ	672.8	0.8	2.6	8.4	10.1	20.2	9.1	-	519.1	38.0	60.6	0.1	3.9	2. Professionals
3. เจ้าหน้าที่เทคนิคและผู้ประกอบวิชาชีพ ที่เกี่ยวข้องกับด้านต่างๆ	563.7	0.4	15.5	19.7	42.8	59.8	38.1	0.1	280.9	96.8	8.9	0.1	0.7	3. Technicians and associate professionals
4. เสมียน	317.9	-	6.2	16.4	41.0	63.2	20.7	-	121.0	39.0	6.7	-	3.7	4. Clerks
5. พนักงานบริการและผู้จำหน่ายสินค้า	1,854.8	27.1	235.4	334.0	355.0	367.7	123.2	0.3	275.4	116.1	14.5	0.6	5.7	5. Service workers and sell goods
6. ผู้ปฏิบัติงานที่มีฝีมือในด้านการเกษตร ป่าไม้ และประมง	1,325.0	40.8	533.4	343.8	192.6	120.5	27.5	-	30.5	29.1	5.0	0.3	1.5	6. Skilled agricultural forest and fishery workers
7. ช่างฝีมือ และผู้ปฏิบัติงานที่เกี่ยวข้อง	1,617.8	31.8	226.8	409.4	363.0	189.3	115.4	0.1	83.5	180.7	3.7	3.1	11.2	7. Craft and associate professionals
8. ผู้ควบคุมเครื่องจักรโรงงานและเครื่องจักร และผู้ปฏิบัติงานด้านการประกอบ	1,425.8	39.2	153.4	359.5	372.9	298.3	83.3	-	26.9	75.8	1.3	6.8	8.4	8. Plant and machine controlors and assemblers
9. ผู้ประกอบอาชีพงานพื้นฐาน	806.2	113.4	131.0	257.1	159.2	87.0	16.5	-	9.8	15.8	0.5	6.0	9.9	9. Elementary occupations
10. คนงานซึ่งมิได้จำแนกไว้ในหมวดอื่น	15.5	-	-	-	0.9	3.2	0.5	-	11.0	-	-	-	-	10. Workers not classifiable by occupation

1/ รวมอาชีวะระยะสั้น 1/ Including Short Course Vocational

ตารางที่ 4 จำนวนผู้มีงานทำ จำแนกตามระดับการศึกษาที่สำเร็จ อาชีพ เพศ และเขตการปกครอง ทวีราชอาณาจักร (ต่อ)  
TABLE 4 EMPLOYED PERSONS BY LEVEL OF EDUCATIONAL ATTAINMENT, OCCUPATION, SEX AND AREA, WHOLE KINGDOM (Contd.)

ไตรมาสที่ 4/2557 : Quarter 4/2014

ในเขตเทศบาล MUNICIPAL AREA

หน่วยเป็นพัน : In Thousands

อาชีพ						มัธยมศึกษาตอนปลาย		อุดมศึกษา				อื่นๆ	ไม่ทราบ	OCCUPATION
	รวม	ไม่มี การศึกษา	ต่ำกว่า ประถมศึกษา	ประถม ศึกษา	มัธยมศึกษา ตอนต้น	Upper Secondary Level		Higher Level						
						สายสามัญ	สายอาชีพ- ศึกษา	สายวิชา- การศึกษา	สายวิชาการ	สายวิชาชีพ Higher Technical	สายวิชา- การศึกษา			
	Total	None	Less than Elementary	Elementary	Lower Secondary	General/ Academic	Vocational	Teacher Training	Academic	Education	Teacher Training	Others	Unknown	
หญิง	8,085.7	264.1	1,290.3	1,401.0	1,110.0	964.8	311.9	0.6	2,010.2	432.4	243.2	14.6	42.6	FEMALE
1. ผู้จัดการ ข้าราชการระดับอาวุโส และผู้บัญญัติกฎหมาย	321.7	2.4	10.5	14.9	16.8	28.0	4.1	-	220.2	18.8	4.8	-	1.2	1. managers, senior officials and Legislators
2. ผู้ประกอบวิชาชีพด้านต่างๆ	842.4	0.5	4.0	5.5	6.3	21.9	11.0	-	561.9	64.5	165.9	0.3	0.6	2. Professionals
3. เจ้าหน้าที่เทคนิคและผู้ประกอบวิชาชีพ ที่เกี่ยวข้องกับด้านต่างๆ	621.5	0.6	9.0	12.4	22.0	43.7	30.6	0.1	414.3	72.4	14.8	0.2	1.4	3. Technicians and associate professionals
4. เสมียน	702.9	0.5	5.8	22.3	54.3	87.8	65.3	-	361.7	84.3	17.2	-	3.7	4. Clerks
5. พนักงานบริการและผู้จำหน่ายสินค้า	2,561.1	61.4	459.4	496.6	456.7	415.8	139.3	0.5	352.5	131.5	31.3	1.3	15.0	5. Service workers and sell goods
6. ผู้ปฏิบัติงานที่มีฝีมือในด้านการเกษตร ป่าไม้ และประมง	911.2	38.1	404.7	269.8	96.9	63.8	11.4	-	11.7	11.7	3.0	0.2	-	6. Skilled agricultural forest and fishery workers
7. ช่างฝีมือ และผู้ปฏิบัติงานที่เกี่ยวข้อง	570.5	29.0	124.6	156.7	105.4	73.3	12.5	-	41.6	20.8	2.7	1.4	2.6	7. Craft and associate professionals
8. ผู้ควบคุมเครื่องจักรโรงงานและเครื่องจักร และผู้ปฏิบัติงานด้านการประกอบ	592.4	26.0	42.3	152.1	174.7	137.7	17.6	-	14.0	16.2	2.1	6.5	3.3	8. Plant and machine controlors and assemblers
9. ผู้ประกอบอาชีพงานพื้นฐาน	941.3	105.7	230.2	270.7	175.7	90.3	18.7	-	18.5	10.4	1.6	4.8	14.7	9. Elementary occupations
10. คนงานซึ่งมิได้จำแนกไว้ในหมวดอื่น	20.7	-	-	-	1.2	2.5	1.4	-	13.8	1.7	-	-	0.2	10. Workers not classifiable by occupation

1/ รวมอาชีพระยะสั้น 1/ Including Short Course Vocational

ตารางที่ 4 จำนวนผู้มีงานทำ จำแนกตามระดับการศึกษาที่สำเร็จ อาชีพ เพศ และเขตการปกครอง ทวีราชอาณาจักร (ต่อ)

TABLE 4 EMPLOYED PERSONS BY LEVEL OF EDUCATIONAL ATTAINMENT, OCCUPATION, SEX AND AREA, WHOLE KINGDOM (Contd.)

ไตรมาสที่ 4/2557 : Quarter 4/2014

นอกเขตเทศบาล NON-MUNICIPAL AREA

หน่วยเป็นพัน : In Thousands

อาชีพ	รวม	ไม่มี การศึกษา	ต่ำกว่า ประถมศึกษา Less than Elementary	ประถม ศึกษา Elementary	มัธยมศึกษา ตอนต้น Lower Secondary	มัธยมศึกษาตอนปลาย Upper Secondary Level		อุดมศึกษา Higher Level				อื่นๆ Others	ไม่ทราบ Unknown	OCCUPATION
						สายสามัญ General/ Academic	สายอาชีว- ศึกษา Vocational	สายวิชา- การศึกษา Teacher Training	สายวิชาการ Academic	สายวิชาชีพ Higher Technical Education	สายวิชา- การศึกษา Teacher Training			
ยอดรวม	21,001.4	797.1	5,684.6	5,543.4	3,432.7	2,331.8	564.2	4.3	1,333.0	845.5	342.9	56.1	65.8	TOTAL
ชาย	11,635.0	379.9	3,009.0	3,134.1	2,129.3	1,344.3	365.1	3.0	585.7	507.0	102.6	31.6	43.4	MALE
1. ผู้จัดการ ข้าราชการระดับอาวุโส และผู้บริหารกฎหมาย	396.8	2.2	54.2	68.0	53.1	76.5	11.8	-	92.9	29.6	5.5	-	3.2	1. managers, senior officials and Legislators
2. ผู้ประกอบวิชาชีพด้านต่างๆ	252.5	0.2	3.2	2.9	11.2	10.3	6.1	-	138.0	22.5	57.6	-	0.6	2. Professionals
3. เจ้าหน้าที่เทคนิคและผู้ประกอบวิชาชีพ ที่เกี่ยวข้องกับด้านต่างๆ	254.3	0.4	12.2	20.0	21.6	32.1	17.7	-	86.9	58.8	3.2	0.3	1.2	3. Technicians and associate professionals
4. เสมียน	130.9	-	2.1	7.1	20.6	31.4	6.6	-	41.2	18.7	2.7	-	0.6	4. Clerks
5. พนักงานบริการและผู้จำหน่ายสินค้า	1,076.4	11.4	202.2	229.0	215.0	196.2	53.2	-	78.9	76.8	10.0	0.2	3.6	5. Service workers and sell goods
6. ผู้ปฏิบัติงานที่มีฝีมือในด้านการเกษตร ป่าไม้ และประมง	5,703.0	200.0	2,067.3	1,674.8	905.2	540.1	100.5	1.2	91.6	97.3	17.1	2.1	5.8	6. Skilled agricultural forest and fishery workers
7. ช่างฝีมือ และผู้ปฏิบัติงานที่เกี่ยวข้อง	1,616.6	41.3	302.6	465.4	346.7	173.2	101.7	-	31.1	131.4	4.6	8.0	10.7	7. Craft and associate professionals
8. ผู้ควบคุมเครื่องจักรโรงงานและเครื่องจักร และผู้ปฏิบัติงานด้านการประกอบ	1,080.3	31.4	135.9	272.8	294.9	195.9	47.4	1.9	19.6	56.0	1.6	13.2	9.7	8. Plant and machine controlors and assemblers
9. ผู้ประกอบอาชีพงานพื้นฐาน	1,121.9	93.0	229.5	394.1	260.3	88.2	19.6	-	5.1	15.9	0.5	7.8	7.9	9. Elementary occupations
10. คนงานซึ่งมิได้จำแนกไว้ในหมวดอื่น	2.3	-	-	-	0.7	0.6	0.6	-	0.4	-	-	-	-	10. Workers not classifiable by occupation

1/ รวมอาชีพระยะสั้น 1/ Including Short Course Vocational

ตารางที่ 4 จำนวนผู้มีงานทำ จำแนกตามระดับการศึกษาที่สำเร็จ อาชีพ เพศ และเขตการปกครอง ทัวราชอาณาจักร (ต่อ)  
TABLE 4 EMPLOYED PERSONS BY LEVEL OF EDUCATIONAL ATTAINMENT, OCCUPATION, SEX AND AREA, WHOLE KINGDOM (Contd.)

ไตรมาสที่ 4/2557 : Quarter 4/2014

นอกเขตเทศบาล NON-MUNICIPAL AREA

หน่วยเป็นพัน : In Thousands

อาชีพ	รวม	ไม่มี การศึกษา	ต่ำกว่า ประถมศึกษา Less than Elementary	ประถม ศึกษา Elementary	มัธยมศึกษา ตอนต้น Lower Secondary	มัธยมศึกษาตอนปลาย Upper Secondary Level		อุดมศึกษา Higher Level				อื่นๆ Others <sup>1/</sup>	ไม่ทราบ Unknown	OCCUPATION
						สายสามัญ General/ Academic	สายอาชีว- ศึกษา Vocational	สายวิชา- การศึกษา Teacher Training	สายวิชาการ Academic	สายวิชาชีพ Higher Technical Education	สายวิชา- การศึกษา Teacher Training			
หญิง	9,366.4	417.2	2,675.6	2,409.3	1,303.4	987.5	199.1	1.3	747.3	338.5	240.3	24.6	22.4	FEMALE
1. ผู้จัดการ ข้าราชการระดับอาวุโส และผู้บัญญัติกฎหมาย	120.9	-	6.4	14.0	12.8	23.0	3.6	-	49.9	5.5	5.6	-	0.1	1. managers, senior officials and Legislators
2. ผู้ประกอบวิชาชีพด้านต่างๆ	446.9	0.2	2.3	2.7	6.3	14.0	4.1	-	193.3	41.8	181.6	-	0.6	2. Professionals
3. เจ้าหน้าที่เทคนิคและผู้ประกอบวิชาชีพ ที่เกี่ยวข้องกับด้านต่างๆ	300.7	1.4	5.9	6.7	16.1	33.8	25.8	-	138.8	64.0	7.8	-	0.5	3. Technicians and associate professionals
4. เสมียน	359.2	0.2	2.9	10.0	28.9	45.2	19.4	-	171.3	69.5	11.3	-	0.6	4. Clerks
5. พนักงานบริการและผู้จำหน่ายสินค้า	1,727.3	47.0	428.3	389.2	309.6	262.0	62.8	0.7	124.1	77.5	22.9	0.2	3.0	5. Service workers and sell goods
6. ผู้ปฏิบัติงานที่มีฝีมือในด้านการเกษตร ป่าไม้ และประมง	4,207.1	235.4	1,695.9	1,337.1	501.3	307.3	39.1	0.5	39.9	37.1	9.0	1.5	3.0	6. Skilled agricultural forest and fishery workers
7. ช่างฝีมือ และผู้ปฏิบัติงานที่เกี่ยวข้อง	652.1	30.4	210.4	165.4	112.9	81.3	11.8	-	15.2	12.1	0.6	8.3	3.8	7. Craft and associate professionals
8. ผู้ควบคุมเครื่องจักรโรงงานและเครื่องจักร และผู้ปฏิบัติงานด้านการประกอบ	551.7	19.4	39.4	142.8	149.8	139.7	17.1	-	8.1	19.8	-	10.7	5.1	8. Plant and machine controlors and assemblers
9. ผู้ประกอบอาชีพงานพื้นฐาน	997.8	83.3	284.1	341.4	165.8	81.3	14.1	-	6.1	11.3	1.0	4.0	5.7	9. Elementary occupations
10. คนงานซึ่งมิได้จำแนกไว้ในหมวดอื่น	2.7	-	-	-	-	-	1.4	-	0.8	-	0.5	-	-	10. Workers not classifiable by occupation

1/ รวมอาชีวะระยะสั้น 1/ Including Short Course Vocational

ตารางที่ 5 จำนวนผู้มีงานทำ จำแนกตามระดับการศึกษาที่สำเร็จ อุตสาหกรรม ทัวราชอาณาจักร  
TABLE 5 EMPLOYED PERSONS BY LEVEL OF EDUCATIONAL ATTAINMENT, INDUSTRY, WHOLE KINGDOM

ไตรมาสที่ 4/2557 : Quarter 4/2014

หน่วยเป็นพัน : In Thousands

อุตสาหกรรม	รวม	ไม่มี การศึกษา	ต่ำกว่า ประถมศึกษา Less than Elementary	ประถม ศึกษา Elementary	มัธยมศึกษา ตอนต้น Lower Secondary	มัธยมศึกษาตอนปลาย			อุดมศึกษา			อื่นๆ <sup>1/</sup> Others <sup>1/</sup>	ไม่ทราบ Unknown	INDUSTRY
						Upper Secondary Level			Higher Level					
						สายสามัญ	สายอาชีว- ศึกษา	สายวิชา- การศึกษา	สายวิชาการ	สายวิชาชีพ Higher Technical	สายวิชา- การศึกษา			
						General/ Academic	Vocational	Teacher Training	Academic	Education	Teacher Training			
ยอดรวม	38,262.1	1,315.1	8,319.7	8,733.8	6,122.5	4,568.2	1,339.5	5.4	5,003.4	1,911.6	700.7	87.7	154.5	TOTAL
1 เกษตรกรรม การป่าไม้ และการประมง	13,036.5	616.6	4,972.9	3,919.0	1,833.4	1,078.9	191.5	1.8	188.6	180.0	35.0	5.0	13.9	1. Agriculture, forestry and fishing
2.การทำเหมืองแร่ และเหมืองหิน	65.9	1.7	8.4	19.4	10.3	8.1	1.5	-	9.8	5.8	0.3	0.2	0.3	2. Mining and quarrying
3. การผลิต	6,474.0	287.0	759.7	1,351.1	1,358.9	1,026.1	289.3	2.0	749.0	496.3	23.7	70.7	60.4	3. Manufacturing
4. ไฟฟ้า ก๊าซ ไอน้ำและระบบปรับอากาศ	135.5	-	5.9	12.1	17.1	13.2	11.6	-	48.1	25.3	2.3	-	-	4. Electricity, gas, steam and air conditioning supply
5. การจัดหาน้ำ การจัดการและการบำบัดน้ำเสีย ของเสีย และสิ่งปฏิกูล	102.4	8.2	13.4	16.7	17.0	11.2	7.4	-	17.3	9.5	0.5	1.2	-	5. Water supply; sewerage, waste management and remediation activities
6. การก่อสร้าง	2,152.8	92.0	450.8	738.2	411.1	162.1	58.5	0.1	138.1	85.3	3.7	1.7	11.0	6. Construction
7. การขายส่ง และการขายปลีก การซ่อมยานยนต์	6,081.6	147.8	961.7	1,146.8	1,052.6	941.4	355.1	0.7	965.7	435.4	48.1	3.0	23.4	7. Wholesale and retail trade; repair of motor vehicles and motorcycles
8. การขนส่ง และสถานที่เก็บสินค้า	1,229.3	8.8	162.5	280.1	272.0	193.5	62.6	-	175.6	65.3	4.0	0.2	4.8	8. Transportation and storage
9. ที่พักแรมและบริการด้านอาหาร	2,567.7	68.8	477.5	592.1	508.0	390.5	118.8	0.7	255.9	116.5	18.8	2.3	17.8	9. Accommodation and food service activities
10. ข้อมูลข่าวสารและการสื่อสาร	246.1	-	2.6	5.6	7.8	14.9	7.1	-	178.0	21.6	6.5	-	2.0	10. Information and communication
11.กิจกรรมทางการเงินและการประกันภัย	526.2	0.1	10.8	13.5	26.6	32.7	15.0	-	374.3	33.4	16.4	-	3.7	11. Financial and insurance activities
12. กิจกรรมอสังหาริมทรัพย์	166.1	4.9	27.0	26.9	20.5	17.5	5.6	-	45.7	13.5	3.4	-	1.1	12. Real estate activities
13. กิจกรรมทางวิชาชีพ วิทยาศาสตร์ และเทคนิค	315.6	0.6	7.2	10.4	12.9	19.3	9.3	-	212.9	37.5	5.5	-	-	13. Professional, scientific and technical activities
14. กิจกรรมการบริหารและการบริการสนับสนุน	492.5	11.5	70.9	105.2	98.6	65.2	20.9	-	86.1	28.2	4.2	-	1.7	14. Administrative and support service activities
15. การบริหารราชการ การป้องกันประเทศ การประกันสังคม	1,597.2	3.7	107.4	125.3	144.7	248.5	87.6	0.1	678.7	154.0	42.7	-	4.6	15. Public administration and defence; compulsory social security
16. การศึกษา	1,167.2	2.7	34.8	44.6	39.5	56.5	13.6	-	503.8	31.8	437.7	0.2	2.1	16. Education
17. กิจกรรมด้านสุขภาพและงานสังคมสงเคราะห์	690.1	3.2	42.0	36.4	49.7	119.3	26.5	-	254.2	123.4	34.1	0.4	1.1	17. Human health and social work activities
18. ศิลปะ ความบันเทิง และนันทนาการ	221.8	4.8	33.2	46.0	50.2	32.1	11.9	-	24.2	12.9	6.4	-	0.0	18. Arts, entertainment and recreation
19. กิจกรรมบริการด้านอื่น ๆ	729.6	18.6	121.5	178.5	153.5	107.4	37.0	-	70.3	32.7	5.1	1.7	3.3	19. Other service activities
20. กิจกรรมการจ้างงานในครัวเรือนส่วนบุคคล การผลิตสินค้าและบริการที่ทำขึ้นเองเพื่อใช้ในครัวเรือน	213.5	34.4	49.9	65.3	31.1	22.7	2.8	-	1.1	1.4	0.9	0.8	3.2	20. Activities of households as employers; undifferentiated goods and services-producingactivities of households for own use
21. กิจกรรมขององค์การระหว่างประเทศ	4.4	-	-	-	-	0.8	0.6	-	2.8	-	-	0.3	-	21. Activities of extraterritorial organizations and bodies
22. ไม่ทราบ	46.2	-	-	0.6	7.3	6.2	5.2	-	23.3	2.1	1.3	-	0.2	22. Unknown

1/ รวมอาชีพระยะสั้น 1/ Including Short Course Vocational



ตารางที่ 5 จำนวนผู้มีงานทำ จำแนกตามระดับการศึกษาที่สำเร็จ อุตสาหกรรม และเพศ ทั้งราชอาณาจักร

TABLE 5 EMPLOYED PERSONS BY LEVEL OF EDUCATIONAL ATTAINMENT, INDUSTRY AND SEX , WHOLE KINGDOM

ไตรมาสที่ 4/2557 : Quarter 4/2014

หน่วยเป็นพัน : In Thousands

อุตสาหกรรม	มัธยมศึกษาตอนปลาย					อุดมศึกษา						อื่นๆ	ไม่ทราบ	INDUSTRY
	รวม	ไม่มี	ต่ำกว่า	ประถม	มัธยมศึกษา	Upper Secondary Level			Higher Level					
						สายสามัญ	สายอาชีพ	สายวิชา-	สายวิชาการ	สายวิชาชีพ	สายวิชา-			
	Total	None	Less than	Elementary	Lower	General/	Vocational	Teacher	Academic	Technical	Teacher	Others	Unknown	
			Elementary		Secondary			Training		Education	Training			
ชาย	20,810.0	633.8	4,353.9	4,923.5	3,709.1	2,615.9	828.5	3.6	2,245.9	1,140.8	217.2	48.5	89.5	MALE
1 เกษตรกรรม การป่าไม้ และการประมง	7,558.1	292.3	2,741.6	2,200.1	1,200.2	686.7	140.9	1.2	130.0	129.3	22.8	3.3	9.7	1. Agriculture, forestry and fishing
2.การทำเหมืองแร่ และเหมืองหิน	53.0	0.7	7.4	17.9	8.8	5.2	1.4	-	5.8	5.1	-	0.2	0.3	2. Mining and quarrying
3. การผลิต	3,299.6	145.4	309.6	660.4	705.2	518.4	176.4	2.0	363.5	333.0	9.8	38.2	37.9	3. Manufacturing
4. ไฟฟ้า ก๊าซ ไอน้ำและระบบปรับอากาศ	105.9	-	4.9	11.7	14.0	11.3	8.9	-	30.6	23.4	1.3	-	-	4. Electricity, gas, steam and air conditioning supply
5. การจัดหาน้ำ การจัดการและการบำบัดน้ำเสียของเสีย และสิ่งปฏิกูล	68.9	6.5	10.2	12.0	13.1	7.3	4.0	-	9.9	5.2	0.2	0.5	-	5. Water supply; sewerage, waste management and remediation activities
6. การก่อสร้าง	1,813.3	69.8	379.4	619.0	363.1	145.3	52.3	-	97.9	76.5	2.7	1.7	5.8	6. Construction
7. การขายส่ง และการขายปลีก การซ่อมยานยนต์	3,027.2	68.7	386.3	604.0	600.2	477.6	187.5	0.4	419.2	246.3	23.1	1.6	12.2	7. Wholesale and retail trade; repair of motor vehicles and motorcycles
8. การขนส่ง และสถานที่เก็บสินค้า	1,042.0	7.1	150.5	264.3	248.6	172.5	55.9	-	85.2	51.0	2.1	0.1	4.7	8. Transportation and storage
9. ที่พักแรมและบริการด้านอาหาร	901.5	20.0	118.8	193.2	196.1	163.1	53.3	-	92.2	50.8	5.3	0.9	7.8	9. Accommodation and food service activities
10. ข้อมูลข่าวสารและการสื่อสาร	143.6	-	1.3	4.9	5.7	9.9	3.6	-	99.1	15.1	2.0	-	2.0	10. Information and communication
11.กิจกรรมทางการเงินและการประกันภัย	191.9	0.1	6.3	4.5	10.7	19.8	9.8	-	120.4	15.5	2.7	-	2.0	11. Financial and insurance activities
12. กิจกรรมอสังหาริมทรัพย์	73.7	1.3	8.5	11.8	10.6	11.9	2.6	-	17.8	6.4	1.9	-	0.9	12. Real estate activities
13. กิจกรรมทางวิชาชีพ วิทยาศาสตร์ และเทคนิค	160.4	-	5.1	6.0	6.8	8.9	4.2	-	106.2	21.5	1.6	-	-	13. Professional, scientific and technical activities
14. กิจกรรมการบริหารและการบริการสนับสนุน	276.3	4.2	42.1	63.4	65.4	37.5	12.1	-	32.7	15.4	3.2	-	0.3	14. Administrative and support service activities
15. การบริหารราชการ การป้องกันประเทศ การประกันสังคม	1,021.1	1.9	85.0	104.6	120.1	202.0	66.6	0.1	335.6	89.7	13.1	-	2.4	15. Public administration and defence; compulsory social security
16. การศึกษา	416.5	0.6	14.6	21.0	22.6	27.8	5.5	-	193.2	14.9	115.0	-	1.2	16. Education
17. กิจกรรมด้านสุขภาพและงานสังคมสงเคราะห์	158.6	-	8.7	6.7	20.6	39.4	8.7	-	53.7	16.5	4.3	0.2	0.0	17. Human health and social work activities
18. ศิลปะ ความบันเทิง และนันทนาการ	120.5	2.5	17.0	22.1	23.3	21.3	8.8	-	12.9	8.6	4.1	-	-	18. Arts, entertainment and recreation
19. กิจกรรมบริการด้านอื่น ๆ	314.8	8.2	50.5	81.4	61.4	38.2	23.3	-	29.8	16.4	1.9	1.7	2.1	19. Other service activities
20. กิจกรรมการจ้างงานในครัวเรือนส่วนบุคคล การผลิตสินค้าและบริการที่ทำขึ้นเองเพื่อใช้ในครัวเรือน	40.5	4.7	5.9	13.8	6.4	7.3	1.7	-	0.3	0.2	-	-	0.2	20. Activities of households as employers; undifferentiated goods and services-producing activities of households for own use
21. กิจกรรมขององค์การระหว่างประเทศ	2.4	-	-	-	-	0.8	0.6	-	0.9	-	-	0.1	-	21. Activities of extraterritorial organizations and bodies
22. ไม่ทราบ	20.2	-	-	0.6	6.2	3.7	0.5	-	9.2	-	-	-	-	22. Unknown
หญิง	17,452.1	681.3	3,965.9	3,810.3	2,413.4	1,952.3	511.0	1.8	2,757.5	770.9	483.5	39.1	65.0	FEMALE
1 เกษตรกรรม การป่าไม้ และการประมง	5,478.4	324.3	2,231.3	1,718.8	633.2	392.1	50.7	0.7	58.6	50.7	12.2	1.7	4.2	1. Agriculture, forestry and fishing
2.การทำเหมืองแร่ และเหมืองหิน	12.9	1.0	1.0	1.5	1.5	2.9	0.1	-	4.0	0.7	0.3	-	-	2. Mining and quarrying
3. การผลิต	3,174.4	141.6	450.1	690.6	653.7	507.8	112.9	-	385.6	163.2	13.9	32.5	22.5	3. Manufacturing
4. ไฟฟ้า ก๊าซ ไอน้ำและระบบปรับอากาศ	29.6	-	0.9	0.4	3.1	1.9	2.7	-	17.5	1.9	1.1	-	-	4. Electricity, gas, steam and air conditioning supply
5. การจัดหาน้ำ การจัดการและการบำบัดน้ำเสียของเสีย และสิ่งปฏิกูล	33.5	1.7	3.2	4.7	3.8	3.9	3.5	-	7.4	4.3	0.3	0.8	-	5. Water supply; sewerage, waste management and remediation activities
6. การก่อสร้าง	339.5	22.2	71.4	119.3	48.0	16.9	6.3	0.1	40.2	8.9	1.0	-	5.3	6. Construction
7. การขายส่ง และการขายปลีก การซ่อมยานยนต์	3,054.4	79.1	575.3	542.8	452.4	463.8	167.6	0.3	546.5	189.0	25.0	1.4	11.2	7. Wholesale and retail trade; repair of motor vehicles and motorcycles
8. การขนส่ง และสถานที่เก็บสินค้า	187.4	1.7	12.0	15.8	23.3	21.0	6.7	-	90.4	14.3	2.0	0.1	0.1	8. Transportation and storage
9. ที่พักแรมและบริการด้านอาหาร	1,666.2	48.8	358.7	398.9	311.9	227.4	65.5	0.7	163.6	65.7	13.5	1.4	10.0	9. Accommodation and food service activities
10. ข้อมูลข่าวสารและการสื่อสาร	102.5	-	1.3	0.8	2.1	5.0	3.5	-	79.0	6.5	4.5	-	-	10. Information and communication
11.กิจกรรมทางการเงินและการประกันภัย	334.3	-	4.4	8.9	15.9	12.9	5.2	-	253.8	17.8	13.7	-	1.7	11. Financial and insurance activities
12. กิจกรรมอสังหาริมทรัพย์	92.4	3.6	18.5	15.1	9.8	5.6	3.0	-	28.0	7.1	1.5	-	0.2	12. Real estate activities
13. กิจกรรมทางวิชาชีพ วิทยาศาสตร์ และเทคนิค	155.2	0.6	2.1	4.4	6.1	10.4	5.1	-	106.7	16.1	3.9	-	-	13. Professional, scientific and technical activities
14. กิจกรรมการบริหารและการบริการสนับสนุน	216.1	7.3	28.8	41.8	33.2	27.7	8.9	-	53.4	12.7	1.0	-	1.4	14. Administrative and support service activities
15. การบริหารราชการ การป้องกันประเทศ การประกันสังคม	576.1	1.8	22.3	20.7	24.6	46.5	21.0	-	343.2	64.3	29.6	-	2.2	15. Public administration and defence; compulsory social security
16. การศึกษา	750.7	2.0	20.1	23.6	16.8	28.7	8.1	-	310.6	17.0	322.7	0.2	0.9	16. Education
17. กิจกรรมด้านสุขภาพและงานสังคมสงเคราะห์	531.5	3.2	33.3	29.7	29.1	79.9	17.8	-	200.5	106.9	29.8	0.2	1.0	17. Human health and social work activities
18. ศิลปะ ความบันเทิง และนันทนาการ	101.3	2.3	16.2	23.9	27.0	10.9	3.0	-	11.3	4.3	2.3	-	0.0	18. Arts, entertainment and recreation
19. กิจกรรมบริการด้านอื่น ๆ	414.9	10.4	71.0	97.1	92.1	69.2	13.7	-	40.5	16.4	3.2	-	1.2	19. Other service activities
20. กิจกรรมการจ้างงานในครัวเรือนส่วนบุคคล การผลิตสินค้าและบริการที่ทำขึ้นเองเพื่อใช้ในครัวเรือน	173.1	29.8	44.0	51.6	24.8	15.3	1.1	-	0.7	1.2	0.9	0.8	3.0	20. Activities of households as employers; undifferentiated goods and services-producing activities of households for own use
21. กิจกรรมขององค์การระหว่างประเทศ	2.0	-	-	-	-	-	-	-	1.9	-	-	0.2	-	21. Activities of extraterritorial organizations and bodies
22. ไม่ทราบ	25.9	-	-	-	1.2	2.5	4.7	-	14.1	2.1	1.3	-	0.2	22. Unknown

1/ รวมอาชีพระยะสั้น 1/ Including Short Course Vocational

ตารางที่ 5 จำนวนผู้มีงานทำ จำแนกตามชั้นการศึกษาที่สำเร็จ อุตสาหกรรม เพศ และเขตการปกครอง ทัวราชอาณาจักร (ต่อ)

TABLE 5 EMPLOYED PERSONS BY LEVEL OF EDUCATIONAL ATTAINMENT, INDUSTRY, SEX AND AREA, WHOLE KINGDOM (Contd.)

ไตรมาสที่ 4/2557 : Quarter 4/2014

ในเขตเทศบาล MUNICIPAL AREA

หน่วยเป็นพัน : In Thousands

อุตสาหกรรม	มัธยมศึกษาตอนปลาย						อุดมศึกษา						อื่นๆ	ไม่ทราบ	INDUSTRY
	รวม	ไม่มี การศึกษา	ต่ำกว่า ประถมศึกษา Less than Elementary	ประถม ศึกษา Elementary	มัธยมศึกษา ตอนต้น Lower Secondary	Upper Secondary Level			Higher Level						
						สายสามัญ General/ Academic	สายอาชีว- ศึกษา Vocational	สายวิชา- การศึกษา Teacher Training	สายวิชาการ Academic	สายวิชาชีพ Higher Technical Education	สายวิชา- การศึกษา Teacher Training				
Total	None	Elementary	Elementary	Secondary	Academic	Vocational	Training	Academic	Education	Training	Others	Unknown			
ยอดรวม	17,260.7	518.0	2,635.1	3,190.4	2,689.8	2,236.4	775.3	1.1	3,670.4	1,066.2	357.8	31.5	88.7	TOTAL	
ชาย	9,175.0	253.9	1,344.8	1,789.4	1,579.8	1,271.6	463.4	0.5	1,660.2	633.8	114.6	17.0	46.2	MALE	
1 เกษตรกรรม การป่าไม้ และการประมง	1,420.3	49.4	561.1	374.2	215.2	120.9	30.1	-	32.8	29.1	5.8	0.2	1.6	1. Agriculture, forestry and fishing	
2.การทำเหมืองแร่ และเหมืองหิน	27.8	0.1	3.5	5.4	4.9	2.4	1.4	-	5.6	4.2	-	-	0.3	2. Mining and quarrying	
3. การผลิต	1,831.2	80.5	138.2	379.0	362.1	293.6	97.5	0.1	265.9	181.4	5.0	13.2	14.8	3. Manufacturing	
4. ไฟฟ้า ก๊าซ ไอน้ำและระบบปรับอากาศ	61.5	-	2.5	3.2	6.5	5.5	5.1	-	20.9	17.0	0.8	-	-	4. Electricity, gas, steam and air conditioning supply	
5. การจัดหาน้ำ การจัดการและการบำบัดน้ำเสีย ของเสีย และสิ่งปฏิกูล	40.8	4.9	7.7	3.3	8.7	3.3	2.3	-	8.4	2.0	0.2	-	-	5. Water supply; sewerage, waste management and remediation activities	
6. การก่อสร้าง	766.4	38.1	139.1	223.6	141.4	65.1	26.4	-	78.1	48.5	1.2	1.4	3.6	6. Construction	
7. การขายส่ง และการขายปลีก การซ่อมยานยนต์	1,837.5	44.7	199.8	320.3	331.1	288.7	130.2	0.4	348.4	148.8	14.3	1.4	9.5	7. Wholesale and retail trade; repair of motor vehicles and motorcycles	
8. การขนส่ง และสถานที่เก็บสินค้า	726.3	5.1	99.5	176.7	164.0	131.1	43.2	-	68.5	33.9	0.8	0.1	3.4	8. Transportation and storage	
9. ที่พักแรมและบริการด้านอาหาร	624.7	17.4	70.5	119.0	137.3	121.1	36.9	-	76.0	37.2	4.1	0.2	5.2	9. Accommodation and food service activities	
10. ข้อมูลข่าวสารและการสื่อสาร	121.3	-	0.9	3.7	4.1	8.0	2.4	-	89.9	8.6	1.6	-	2.0	10. Information and communication	
11.กิจกรรมทางการเงินและการประกันภัย	151.4	0.1	5.5	3.0	8.8	11.0	6.9	-	101.5	10.3	2.7	-	1.5	11. Financial and insurance activities	
12. กิจกรรมอสังหาริมทรัพย์	60.1	1.3	6.9	7.6	10.4	10.9	2.6	-	12.9	5.4	1.9	-	0.2	12. Real estate activities	
13. กิจกรรมทางวิชาชีพ วิทยาศาสตร์ และเทคนิค	125.8	-	1.8	3.9	3.5	6.2	2.6	-	94.8	12.0	1.0	-	-	13. Professional, scientific and technical activities	
14. กิจกรรมการบริหารและการบริการสนับสนุน	203.9	2.7	28.5	43.8	48.5	30.9	7.7	-	27.0	12.5	2.0	-	0.3	14. Administrative and support service activities	
15. การบริหารราชการ การป้องกันประเทศ การประกันสังคม	528.2	0.7	30.9	38.9	54.9	90.3	38.0	0.1	220.1	45.4	6.7	-	2.4	15. Public administration and defence; compulsory social security	
16. การศึกษา	241.2	0.4	7.0	11.8	12.6	13.1	5.0	-	125.1	8.5	57.8	-	-	16. Education	
17. กิจกรรมด้านสุขภาพและงานสังคมสงเคราะห์	104.3	-	4.1	5.1	13.8	23.1	5.7	-	38.3	10.1	3.9	0.2	0.0	17. Human health and social work activities	
18. ศิลปะ ความบันเทิง และนันทนาการ	69.9	1.1	7.0	11.3	9.4	13.2	6.2	-	10.9	7.1	3.6	-	-	18. Arts, entertainment and recreation	
19. กิจกรรมบริการด้านอื่น ๆ	184.0	4.3	28.4	44.3	32.9	22.5	12.2	-	25.0	12.0	1.3	0.1	1.3	19. Other service activities	
20. กิจกรรมการจ้างงานในครัวเรือนส่วนบุคคล การผลิตสินค้าและบริการที่ทำขึ้นเองเพื่อใช้ในครัวเรือน	26.8	2.9	2.1	10.7	4.3	6.3	0.1	-	0.3	-	-	-	0.1	20. Activities of households as employers; undifferentiated goods and services-producing activities of households for own use	
21. กิจกรรมขององค์การระหว่างประเทศ	2.1	-	-	-	-	0.8	0.6	-	0.6	-	-	0.1	-	21. Activities of extraterritorial organizations and bodies	
22. ไม่ทราบ	19.6	-	-	0.6	5.5	3.7	0.5	-	9.2	-	-	-	-	22. Unknown	

1/ รวมอาชีวระยะสั้น 1/ Including Short Course Vocational

ตารางที่ 5 จำนวนผู้มีงานทำ จำแนกตามชั้นการศึกษาที่สำเร็จ อุตสาหกรรม เพศ และเขตการปกครอง ทัวราชอาณาจักร (ต่อ)  
TABLE 5 EMPLOYED PERSONS BY LEVEL OF EDUCATIONAL ATTAINMENT, INDUSTRY, SEX AND AREA, WHOLE KINGDOM(Contd.)

ไตรมาสที่ 4/2557 : Quarter 4/2014

ในเขตเทศบาล MUNICIPAL AREA

หน่วยเป็นพัน : In Thousands

อุตสาหกรรม	มัธยมศึกษาตอนปลาย								อุดมศึกษา			อื่นๆ 1/	ไม่ทราบ	INDUSTRY
	รวม	ไม่มี การศึกษา	ต่ำกว่า ประถมศึกษา Less than	ประถม ศึกษา Elementary	มัธยมศึกษา ตอนต้น Lower	Upper Secondary Level		Higher Level						
						สายสามัญ General/	สายอาชีพ- ศึกษา Vocational	สายวิชา- การศึกษา Teacher	สายวิชาการ Academic	สายวิชาชีพ Higher Technical	สายวิชา- การศึกษา Teacher			
Total	None	Elementary	Elementary	Secondary	Academic	Vocational	Training	Academic	Education	Training	Others	Unknown		
หญิง	8,085.7	264.1	1,290.3	1,401.0	1,110.0	964.8	311.9	0.6	2,010.2	432.4	243.2	14.6	42.6	FEMALE
1 เกษตรกรรม การป่าไม้ และการประมง	984.4	45.4	433.0	291.8	101.1	71.7	11.2	0.2	14.4	12.1	3.0	0.2	0.3	1. Agriculture, forestry and fishing
2.การทำเหมืองแร่ และเหมืองหิน	7.5	0.8	0.8	0.9	1.5	0.3	0.1	-	2.5	0.4	0.3	-	-	2. Mining and quarrying
3. การผลิต	1,651.3	83.4	185.3	345.5	340.2	254.1	55.7	-	273.9	81.7	9.2	11.0	11.4	3. Manufacturing
4. ไฟฟ้า ก๊าซ ไอน้ำและระบบปรับอากาศ	19.7	-	0.9	-	2.2	1.2	1.0	-	13.4	0.8	0.2	-	-	4. Electricity, gas, steam and air conditioning supply
5. การจัดหาน้ำ การจัดการและการบำบัดน้ำเสีย ของเสีย และสิ่งปฏิกูล	20.0	0.8	1.1	1.5	2.2	3.3	3.1	-	5.6	2.2	0.2	-	-	5. Water supply; sewerage, waste management and remediation activities
6. การก่อสร้าง	149.6	15.2	24.9	39.9	14.5	7.9	2.4	0.1	32.7	6.7	0.8	-	4.3	6. Construction
7. การขายส่ง และการขายปลีก การซ่อมยานยนต์	1,786.0	45.9	272.0	264.8	256.6	273.5	115.4	0.3	420.8	111.1	15.3	1.0	9.2	7. Wholesale and retail trade; repair of motor vehicles and motorcycles
8. การขนส่ง และสถานที่เก็บสินค้า	152.0	1.1	6.6	13.1	17.9	16.2	6.2	-	79.2	9.6	2.0	0.1	0.1	8. Transportation and storage
9. ที่พักแรมและบริการด้านอาหาร	1,058.2	29.5	202.6	245.7	196.4	145.3	46.3	-	129.8	45.1	8.6	1.0	8.0	9. Accommodation and food service activities
10. ข้อมูลข่าวสารและการสื่อสาร	82.7	-	0.8	0.4	1.3	2.5	3.5	-	66.5	3.3	4.5	-	-	10. Information and communication
11.กิจกรรมทางการเงินและการประกันภัย	257.7	-	2.7	4.3	10.6	9.2	3.6	-	206.1	12.0	7.6	-	1.7	11. Financial and insurance activities
12. กิจกรรมอสังหาริมทรัพย์	72.4	3.1	14.7	9.4	8.4	5.2	2.6	-	23.5	4.2	1.2	-	0.2	12. Real estate activities
13. กิจกรรมทางวิชาชีพ วิทยาศาสตร์ และเทคนิค	126.3	0.2	1.3	2.8	3.4	9.2	4.3	-	92.8	11.5	0.8	-	-	13. Professional, scientific and technical activities
14. กิจกรรมการบริหารและการบริการสนับสนุน	169.5	7.2	17.8	34.6	20.0	22.7	7.8	-	47.4	9.9	0.8	-	1.4	14. Administrative and support service activities
15. การบริหารราชการ การป้องกันประเทศ การประกันสังคม	323.1	1.3	13.7	8.2	9.1	22.4	13.7	-	208.9	28.7	15.3	-	1.9	15. Public administration and defence; compulsory social security
16. การศึกษา	425.2	1.3	13.1	12.0	9.5	14.8	6.5	-	200.7	12.5	154.4	0.2	0.2	16. Education
17. กิจกรรมด้านสุขภาพและงานสังคมสงเคราะห์	315.0	1.3	18.6	13.4	17.4	39.8	12.4	-	135.5	62.9	13.2	0.2	0.5	17. Human health and social work activities
18. ศิลปะ ความบันเทิง และนันทนาการ	61.8	1.2	8.5	10.4	19.7	6.9	2.0	-	7.7	3.2	2.1	-	0.0	18. Arts, entertainment and recreation
19. กิจกรรมบริการด้านอื่น ๆ	272.7	5.9	39.0	66.0	57.3	45.0	10.4	-	33.7	12.1	2.9	-	0.5	19. Other service activities
20. กิจกรรมการจ้างงานในครัวเรือนส่วนบุคคล การผลิตสินค้าและบริการที่สร้างขึ้นเองเพื่อใช้ในครัวเรือน	126.2	20.6	32.8	36.3	19.5	11.4	0.6	-	0.1	0.9	0.4	0.8	2.8	20. Activities of households as employers; undifferentiated goods and services-producingactivities of households for own use
21. กิจกรรมขององค์การระหว่างประเทศ	1.9	-	-	-	-	-	-	-	1.7	-	-	0.2	-	21. Activities of extraterritorial organizations and bodies
22. ไม่ทราบ	22.8	-	-	-	1.2	2.5	3.3	-	13.2	1.7	0.7	-	0.2	22. Unknown

1/ รวมอาชีพระยะสั้น 1/ Including Short Course Vocational

ตารางที่ 5 จำนวนผู้จ้างทำ จำแนกตามชั้นการศึกษาที่สำเร็จ อุตสาหกรรม เพศ และเขตการปกครอง หัวราชอาณาจักร (ต่อ)

TABLE 5 EMPLOYED PERSONS BY LEVEL OF EDUCATIONAL ATTAINMENT, INDUSTRY, SEX AND AREA, WHOLE KINGDOM (Contd.)

ไตรมาสที่ 4/2557 : Quarter 4/2014

นอกเขตเทศบาล NON-MUNICIPAL AREA

หน่วยเป็นพัน : In Thousands

อุตสาหกรรม	มัธยมศึกษาตอนปลาย					อุดมศึกษา						1/ อื่นๆ	ไม่ทราบ	INDUSTRY
	รวม	ไม่มี การศึกษา	ต่ำกว่า ประถมศึกษา Less than Elementary	ประถม ศึกษา Elementary	มัธยมศึกษา ตอนต้น Lower Secondary	Upper Secondary Level			Higher Level					
						สายสามัญ General/ Academic	สายอาชีว- ศึกษา Vocational	สายวิชา- การศึกษา Teacher Training	สายวิชาการ Academic	สายวิชาชีพ Higher Technical	สายวิชา- การศึกษา Teacher Training			
ยอดรวม	21,001.4	797.1	5,684.6	5,543.4	3,432.7	2,331.8	564.2	4.3	1,333.0	845.5	342.9	56.1	65.8	TOTAL
ชาย	11,635.0	379.9	3,009.0	3,134.1	2,129.3	1,344.3	365.1	3.0	585.7	507.0	102.6	31.6	43.4	MALE
1 เกษตรกรรม การป่าไม้ และการประมง	6,137.8	243.0	2,180.5	1,826.0	985.0	565.9	110.8	1.2	97.2	100.2	17.1	3.1	8.1	1. Agriculture, forestry and fishing
2.การทำเหมืองแร่ และเหมืองหิน	25.1	0.6	3.9	12.5	4.0	2.8	-	-	0.2	0.9	-	0.2	-	2. Mining and quarrying
3. การผลิต	1,468.4	64.8	171.4	281.4	343.1	224.8	79.0	1.9	97.5	151.7	4.7	25.0	23.1	3. Manufacturing
4. ไฟฟ้า ก๊าซ ไอน้ำและระบบปรับอากาศ	44.4	-	2.4	8.4	7.5	5.7	3.8	-	9.6	6.3	0.5	-	-	4. Electricity, gas, steam and air conditioning supply
5. การจัดหาน้ำ การจัดการและการบำบัดน้ำเสีย ของเสีย และสิ่งปฏิกูล	28.1	1.6	2.6	8.7	4.5	4.0	1.6	-	1.5	3.3	-	0.5	-	5. Water supply; sewerage, waste management and remediation activities
6. การก่อสร้าง	1,046.9	31.7	240.3	395.4	221.7	80.1	25.9	-	19.7	28.0	1.5	0.4	2.2	6. Construction
7. การขายส่ง และการขายปลีก การซ่อมยานยนต์	1,189.7	24.0	186.5	283.7	269.1	189.0	57.3	-	70.9	97.6	8.8	0.2	2.7	7. Wholesale and retail trade; repair of motor vehicles and motorcycles
8. การขนส่ง และสถานที่เก็บสินค้า	315.7	2.0	51.0	87.7	84.6	41.4	12.8	-	16.7	17.0	1.3	-	1.3	8. Transportation and storage
9. ที่พักแรมและบริการด้านอาหาร	276.8	2.6	48.4	74.2	58.8	42.0	16.4	-	16.2	13.6	1.2	0.7	2.6	9. Accommodation and food service activities
10. ข้อมูลข่าวสารและการสื่อสาร	22.3	-	0.3	1.1	1.6	2.0	1.2	-	9.2	6.5	0.4	-	-	10. Information and communication
11.กิจกรรมทางการเงินและการประกันภัย	40.6	-	0.8	1.5	1.8	8.8	2.9	-	18.9	5.2	-	-	0.5	11. Financial and insurance activities
12. กิจกรรมอสังหาริมทรัพย์	13.6	-	1.6	4.2	0.2	1.0	-	-	4.9	1.0	-	-	0.7	12. Real estate activities
13. กิจกรรมทางวิชาชีพ วิทยาศาสตร์ และเทคนิค	34.6	-	3.3	2.1	3.3	2.7	1.6	-	11.4	9.5	0.7	-	-	13. Professional, scientific and technical activities
14. กิจกรรมการบริหารและการบริการสนับสนุน	72.4	1.5	13.7	19.6	16.8	6.6	4.4	-	5.8	2.9	1.2	-	-	14. Administrative and support service activities
15. การบริหารราชการ การป้องกันประเทศ การประกันสังคม	492.9	1.2	54.1	65.7	65.2	111.7	28.6	-	115.5	44.4	6.4	-	-	15. Public administration and defence; compulsory social security
16. การศึกษา	175.3	0.2	7.7	9.2	10.0	14.8	0.5	-	68.1	6.4	57.3	-	1.2	16. Education
17. กิจกรรมด้านสุขภาพและงานสังคมสงเคราะห์	54.3	-	4.6	1.6	6.8	16.2	3.0	-	15.4	6.4	0.3	-	-	17. Human health and social work activities
18. ศิลปะ ความบันเทิง และนันทนาการ	50.7	1.3	10.0	10.8	13.8	8.1	2.6	-	2.0	1.5	0.6	-	-	18. Arts, entertainment and recreation
19. กิจกรรมบริการด้านอื่น ๆ	130.7	3.9	22.1	37.1	28.5	15.7	11.2	-	4.7	4.4	0.7	1.6	0.8	19. Other service activities
20. กิจกรรมการจ้างงานในครัวเรือนส่วนบุคคล การผลิตสินค้าและบริการที่ทำขึ้นเองเพื่อใช้ในครัวเรือน	13.7	1.7	3.8	3.1	2.1	1.0	1.6	-	-	0.2	-	-	0.1	20. Activities of households as employers; undifferentiated goods and services-producing activities of households for own use
21. กิจกรรมขององค์การระหว่างประเทศ	0.3	-	-	-	-	-	-	-	0.3	-	-	-	-	21. Activities of extraterritorial organizations and bodies
22. ไม่ทราบ	0.7	-	-	-	0.7	-	-	-	-	-	-	-	-	22. Unknown

1/ รวมอาชีวระยะสั้น 1/ Including Short Course Vocational

ตารางที่ 5 จำนวนผู้มีงานทำ จำแนกตามชั้นการศึกษาที่สำเร็จ อุตสาหกรรม เพศ และเขตการปกครอง หัวราชอาณาจักร (ต่อ)  
TABLE 5 EMPLOYED PERSONS BY LEVEL OF EDUCATIONAL ATTAINMENT, INDUSTRY, SEX AND AREA, WHOLE KINGDOM (Contd.)

ไตรมาสที่ 4/2557 : Quarter 4/2014

นอกเขตเทศบาล NON-MUNICIPAL AREA

หน่วยเป็นพัน : In Thousands

อุตสาหกรรม	มัธยมศึกษาตอนปลาย					อุดมศึกษา						อื่นๆ <sup>1/</sup>	ไม่ทราบ	INDUSTRY
	รวม	ไม่มี การศึกษา	ต่ำกว่า ประถมศึกษา Less than Elementary	ประถม ศึกษา Elementary	มัธยมศึกษา ตอนต้น Lower Secondary	Upper Secondary Level			Higher Level					
						สายสามัญ General/ Academic	สายอาชีว- ศึกษา Vocational	สายวิชา- การศึกษา Teacher Training	สายวิชาการ Academic	สายวิชาชีพ Higher Technical Education	สายวิชา- การศึกษา Teacher Training			
หญิง	9,366.4	417.2	2,675.6	2,409.3	1,303.4	987.5	199.1	1.3	747.3	338.5	240.3	24.6	22.4	FEMALE
1 เกษตรกรรม การป่าไม้ และการประมง	4,494.0	278.9	1,798.3	1,427.0	532.1	320.4	39.4	0.5	44.3	38.5	9.1	1.5	3.9	1. Agriculture, forestry and fishing
2.การทำเหมืองแร่ และเหมืองหิน	5.5	0.3	0.1	0.7	-	2.6	-	-	1.5	0.3	-	-	-	2. Mining and quarrying
3. การผลิต	1,523.1	58.2	264.8	345.1	313.4	253.7	57.2	-	111.7	81.6	4.7	21.5	11.2	3. Manufacturing
4. ไฟฟ้า ก๊าซ ไอน้ำและระบบปรับอากาศ	9.9	-	-	0.4	0.9	0.7	1.8	-	4.1	1.1	0.9	-	-	4. Electricity, gas, steam and air conditioning supply
5. การจัดหาน้ำ การจัดการและการบำบัดน้ำเสีย ของเสีย และสิ่งปฏิกูล	13.6	0.8	2.1	3.2	1.6	0.7	0.3	-	1.8	2.1	0.2	0.8	-	5. Water supply; sewerage, waste management and remediation activities
6. การก่อสร้าง	189.9	7.0	46.5	79.3	33.5	8.9	3.9	-	7.5	2.2	0.2	-	0.9	6. Construction
7. การขายส่ง และการขายปลีก การซ่อมยานยนต์	1,268.5	33.2	303.4	278.0	195.8	190.3	52.2	-	125.6	78.0	9.7	0.4	2.0	7. Wholesale and retail trade; repair of motor vehicles and motorcycles
8. การขนส่ง และสถานที่เก็บสินค้า	35.4	0.6	5.3	2.7	5.4	4.9	0.5	-	11.2	4.8	-	-	-	8. Transportation and storage
9. ที่พักแรมและบริการด้านอาหาร	608.0	19.3	156.1	153.2	115.5	82.1	19.3	0.7	33.9	20.5	5.0	0.4	2.1	9. Accommodation and food service activities
10. ข้อมูลข่าวสารและการสื่อสาร	19.8	-	0.5	0.4	0.8	2.5	-	-	12.4	3.2	-	-	-	10. Information and communication
11.กิจกรรมทางการเงินและการประกันภัย	76.6	-	1.7	4.6	5.3	3.7	1.6	-	47.7	5.9	6.1	-	-	11. Financial and insurance activities
12. กิจกรรมอสังหาริมทรัพย์	19.9	0.4	3.8	5.6	1.4	0.4	0.5	-	4.4	2.9	0.4	-	-	12. Real estate activities
13. กิจกรรมทางวิชาชีพ วิทยาศาสตร์ และเทคนิค	28.9	0.4	0.7	1.5	2.7	1.3	0.9	-	13.9	4.5	3.1	-	-	13. Professional, scientific and technical activities
14. กิจกรรมการบริหารและการบริการสนับสนุน	46.6	0.1	11.0	7.3	13.1	5.1	1.1	-	6.0	2.8	0.2	-	-	14. Administrative and support service activities
15. การบริหารราชการ การป้องกันประเทศ การประกันสังคม	253.0	0.5	8.7	12.5	15.5	24.1	7.3	-	134.2	35.6	14.4	-	0.3	15. Public administration and defence; compulsory social security
16. การศึกษา	325.5	0.8	7.0	11.6	7.4	13.9	1.6	-	109.9	4.5	168.3	-	0.7	16. Education
17. กิจกรรมด้านสุขภาพและงานสังคมสงเคราะห์	216.4	1.9	14.7	16.4	11.7	40.2	5.5	-	65.0	44.0	16.6	-	0.6	17. Human health and social work activities
18. ศิลปะ ความบันเทิง และนันทนาการ	39.4	1.1	7.7	13.5	7.3	4.0	1.0	-	3.7	1.1	0.2	-	-	18. Arts, entertainment and recreation
19. กิจกรรมบริการด้านอื่น ๆ	142.2	4.5	32.0	31.2	34.7	24.2	3.3	-	6.9	4.3	0.3	-	0.7	19. Other service activities
20. กิจกรรมการจ้างงานในครัวเรือนส่วนบุคคล การผลิตสินค้าและบริการที่ทำขึ้นเองเพื่อใช้ในครัวเรือน	46.9	9.2	11.2	15.3	5.2	4.0	0.5	-	0.7	0.3	0.5	-	0.1	20. Activities of households as employers; undifferentiated goods and services-producingactivities of households for own use
21. กิจกรรมขององค์การระหว่างประเทศ	0.2	-	-	-	-	-	-	-	0.2	-	-	-	-	21. Activities of extraterritorial organizations and bodies
22. ไม่ทราบ	3.2	-	-	-	-	-	1.4	-	0.9	0.4	0.5	-	-	22. Unknown

1/ รวมอาชีพระยะสั้น 1/ Including Short Course Vocational

ตารางที่ 6 จำนวนผู้มีงานทำ จำแนกตามสถานภาพทำงาน อาชีพ ทัวราชอาณาจักร  
TABLE 6 EMPLOYED PERSONS BY WORK STATUS, OCCUPATION , WHOLE KINGDOM

ไตรมาสที่ 4/2557 : Quarter 4/2014

หน่วยเป็นพัน : In Thousands

อาชีพ	สถานภาพการทำงาน Work Status							OCCUPATION
	รวม	นายจ้าง	ลูกจ้างรัฐบาล	ลูกจ้างเอกชน	ทำงานส่วนตัว	ช่วยธุรกิจครอบครัว	การรวมกลุ่ม	
	Total	Employer	Government Employee	Private Employee	Own Account Worker	Unpaid Family Worker	Members of Producers' Cooperatives	
ยอดรวม	38,262.1	1,150.3	3,541.8	14,329.0	12,241.2	6,946.0	53.8	TOTAL
1. ผู้จัดการ ข้าราชการระดับอาวุโส และผู้บัญญัติกฎหมาย	1,414.9	421.8	413.4	468.4	81.8	27.7	1.9	1. managers, senior officials and Legislators
2. ผู้ประกอบวิชาชีพด้านต่างๆ	2,214.7	33.9	1,187.3	866.4	107.7	19.2	0.1	2. Professionals
3. เจ้าหน้าที่เทคนิคและผู้ประกอบวิชาชีพที่เกี่ยวข้องกับด้านต่างๆ	1,740.2	31.1	450.4	1,091.3	120.3	44.7	2.3	3. Technicians and associate professionals
4. เสมียน	1,510.9	2.6	486.8	956.6	18.7	46.2	-	4. Clerks
5. พนักงานบริการและผู้จำหน่ายสินค้า	7,219.6	185.4	455.8	1,870.7	3,173.7	1,530.6	3.4	5. Service workers and sell goods
6. ผู้ปฏิบัติงานที่มีฝีมือในด้านการเกษตร ป่าไม้ และประมง	12,146.2	224.0	43.8	795.5	6,450.7	4,631.3	1.0	6. Skilled agricultural forest and fishery workers
7. ช่างฝีมือ และผู้ปฏิบัติงานที่เกี่ยวข้อง	4,457.0	211.1	132.1	2,687.0	1,025.5	364.3	37.0	7. Craft and associate professionals
8. ผู้ควบคุมเครื่องจักรโรงงานและเครื่องจักร และผู้ปฏิบัติงานด้านการประกอบ	3,650.1	32.2	149.3	2,638.2	767.4	61.9	1.1	8. Plant and machine controlors and assemblers
9. ผู้ประกอบอาชีพงานพื้นฐาน	3,867.2	8.1	218.4	2,918.2	495.5	220.1	7.0	9. Elementary occupations
10. คนงานซึ่งมิได้จำแนกไว้ในหมวดอื่น	41.3	-	4.5	36.8	-	-	-	10. Workers not classifiable by occupation

ตารางที่ 6 จำนวนผู้มีงานทำ จำแนกตามสถานภาพทำงาน อาชีพ และเพศ ทัวราชอาณาจักร

TABLE 6 EMPLOYED PERSONS BY WORK STATUS, OCCUPATION AND SEX , WHOLE KINGDOM

ไตรมาสที่ 4/2557 : Quarter 4/2014

หน่วยเป็นพัน : In Thousands

อาชีพ	สถานภาพการทำงาน Work Status							OCCUPATION
	รวม	นายจ้าง	ลูกจ้างรัฐบาล	ลูกจ้างเอกชน	ทำงานส่วนตัว	ช่วยธุรกิจ ครอบครัว	การรวมกลุ่ม Members of Producers' Cooperatives	
			Government	Private	Own Account	Unpaid Family		
	Total	Employer	Employee	Employee	Worker	Worker		
<b>ชาย</b>	20,810.0	855.8	1,811.9	7,962.3	7,683.2	2,466.5	30.3	<b>MALE</b>
1. ผู้จัดการ ข้าราชการระดับอาวุโส และผู้บริหารกฎหมาย	972.4	327.4	311.7	270.2	51.2	10.3	1.6	1. managers, senior officials and Legislators
2. ผู้ประกอบวิชาชีพด้านต่างๆ	925.3	20.8	387.1	430.7	77.7	9.1	-	2. Professionals
3. เจ้าหน้าที่เทคนิคและผู้ประกอบวิชาชีพ ที่เกี่ยวข้องกับด้านต่างๆ	818.0	20.2	227.3	491.1	62.8	15.9	0.8	3. Technicians and associate professionals
4. เสมียน	448.8	0.6	150.9	277.9	11.6	7.8	-	4. Clerks
5. พนักงานบริการและผู้จำหน่ายสินค้า	2,931.2	101.4	312.7	779.5	1,167.4	569.6	0.6	5. Service workers and sell goods
6. ผู้ปฏิบัติงานที่มีฝีมือในด้านการเกษตร ป่าไม้ และประมง	7,028.0	166.4	35.0	482.2	4,760.0	1,583.9	0.6	6. Skilled agricultural forest and fishery workers
7. ช่างฝีมือ และผู้ปฏิบัติงานที่เกี่ยวข้อง	3,234.4	191.8	123.9	2,115.0	614.6	167.2	21.9	7. Craft and associate professionals
8. ผู้ควบคุมเครื่องจักรโรงงานและเครื่องจักร และผู้ปฏิบัติงานด้านการประกอบ	2,506.0	22.6	144.6	1,642.9	665.3	30.6	-	8. Plant and machine controlors and assemblers
9. ผู้ประกอบอาชีพงานพื้นฐาน	1,928.1	4.6	116.7	1,457.1	272.7	72.1	4.9	9. Elementary occupations
10. คนงานซึ่งมิได้จำแนกไว้ในหมวดอื่น	17.9	-	2.2	15.6	-	-	-	10. Workers not classifiable by occupation
<b>หญิง</b>	17,452.1	294.5	1,729.8	6,366.7	4,558.1	4,479.6	23.4	<b>TOTAL</b>
1. ผู้จัดการ ข้าราชการระดับอาวุโส และผู้บริหารกฎหมาย	442.5	94.5	101.7	198.1	30.7	17.3	0.3	1. managers, senior officials and Legislators
2. ผู้ประกอบวิชาชีพด้านต่างๆ	1,289.4	13.1	800.3	435.6	30.0	10.2	0.1	2. Professionals
3. เจ้าหน้าที่เทคนิคและผู้ประกอบวิชาชีพ ที่เกี่ยวข้องกับด้านต่างๆ	922.1	11.0	223.2	600.2	57.5	28.8	1.5	3. Technicians and associate professionals
4. เสมียน	1,062.2	2.0	336.0	678.7	7.1	38.4	-	4. Clerks
5. พนักงานบริการและผู้จำหน่ายสินค้า	4,288.4	84.0	143.1	1,091.2	2,006.3	961.0	2.8	5. Service workers and sell goods
6. ผู้ปฏิบัติงานที่มีฝีมือในด้านการเกษตร ป่าไม้ และประมง	5,118.2	57.6	8.9	313.2	1,690.7	3,047.4	0.4	6. Skilled agricultural forest and fishery workers
7. ช่างฝีมือ และผู้ปฏิบัติงานที่เกี่ยวข้อง	1,222.6	19.3	8.2	572.0	410.9	197.1	15.2	7. Craft and associate professionals
8. ผู้ควบคุมเครื่องจักรโรงงานและเครื่องจักร และผู้ปฏิบัติงานด้านการประกอบ	1,144.1	9.6	4.7	995.3	102.1	31.3	1.1	8. Plant and machine controlors and assemblers
9. ผู้ประกอบอาชีพงานพื้นฐาน	1,939.1	3.5	101.6	1,461.1	222.8	148.0	2.1	9. Elementary occupations
10. คนงานซึ่งมิได้จำแนกไว้ในหมวดอื่น	23.4	-	2.2	21.2	-	-	-	10. Workers not classifiable by occupation

ตารางที่ 6 จำนวนผู้มีงานทำ จำแนกตามสถานภาพทำงาน อาชีพ เพศ และเขตการปกครอง ทัวราชอาณาจักร (ต่อ)

TABLE 6 EMPLOYED PERSONS BY WORK STATUS, OCCUPATION, SEX AND AREA, WHOLE KINGDOM(Contd.)

ไตรมาสที่ 4/2557 : Quarter 4/2014

ในเขตเทศบาล MUNICIPAL AREA

หน่วยเป็นพัน : In Thousands

อาชีพ	สถานภาพการทำงาน Work Status							OCCUPATION
	รวม	นายจ้าง	ลูกจ้างรัฐบาล	ลูกจ้างเอกชน	ทำงานส่วนตัว	ช่วยธุรกิจครอบครัว	การรวมกลุ่ม	
	Total	Employer	Government Employee	Private Employee	Own Account Worker	Unpaid Family Worker	Members of Producers' Cooperatives	
ยอดรวม	17,260.7	667.8	1,964.2	7,992.3	4,508.5	2,116.5	11.4	TOTAL
ชาย	9,175.0	479.2	994.2	4,285.6	2,654.7	754.6	6.7	MALE
1. ผู้จัดการ ข้าราชการระดับอาวุโส และผู้บัญญัติกฎหมาย	575.6	221.1	109.7	207.2	29.7	7.1	0.8	1. managers, senior officials and Legislators
2. ผู้ประกอบวิชาชีพด้านต่างๆ	672.8	16.5	241.2	346.7	60.9	7.5	-	2. Professionals
3. เจ้าหน้าที่เทคนิคและผู้ประกอบวิชาชีพที่เกี่ยวข้องกับด้านต่างๆ	563.7	16.8	142.9	352.5	39.0	11.7	0.8	3. Technicians and associate professionals
4. เสมียน	317.9	0.5	96.0	205.5	9.0	6.9	-	4. Clerks
5. พนักงานบริการและผู้จำหน่ายสินค้า	1,854.8	67.7	167.1	556.2	728.4	335.2	0.3	5. Service workers and sell goods
6. ผู้ปฏิบัติงานที่มีฝีมือในด้านการเกษตร ป่าไม้ และประมง	1,325.0	39.7	10.0	102.8	922.1	250.5	-	6. Skilled agricultural forest and fishery workers
7. ช่างฝีมือ และผู้ปฏิบัติงานที่เกี่ยวข้อง	1,617.8	108.5	73.2	1,036.2	305.8	90.1	4.0	7. Craft and associate professionals
8. ผู้ควบคุมเครื่องจักรโรงงานและเครื่องจักร และผู้ปฏิบัติงานด้านการประกอบ	1,425.8	7.1	85.5	887.2	433.0	12.9	-	8. Plant and machine controlors and assemblers
9. ผู้ประกอบอาชีพงานพื้นฐาน	806.2	1.3	66.9	577.7	126.8	32.8	0.8	9. Elementary occupations
10. คนงานซึ่งมิได้จำแนกไว้ในหมวดอื่น	15.5	-	1.8	13.7	-	-	-	10. Workers not classifiable by occupation



ตารางที่ 6 จำนวนผู้มีงานทำ จำแนกตามสถานภาพทำงาน อาชีพ เพศ และเขตการปกครอง ทัวราชอาณาจักร (ต่อ)

TABLE 6 EMPLOYED PERSONS BY WORK STATUS, OCCUPATION, SEX AND AREA, WHOLE KINGDOM (Contd.)

ไตรมาสที่ 4/2557 : Quarter 4/2014

ในเขตเทศบาล MUNICIPAL AREA

หน่วยเป็นพัน : In Thousands

อาชีพ	สถานภาพการทำงาน Work Status							OCCUPATION
	รวม	นายจ้าง	ลูกจ้างรัฐบาล	ลูกจ้างเอกชน	ทำงานส่วนตัว	ช่วยธุรกิจครอบครัว	การรวมกลุ่ม Members of Producers' Cooperatives	
	Total	Employer	Government Employee	Private Employee	Own Account Worker	Unpaid Family Worker		
หญิง	8,085.7	188.6	970.1	3,706.6	1,853.8	1,361.9	4.8	TOTAL
1. ผู้จัดการ ข้าราชการระดับอาวุโส และผู้บัญญัติกฎหมาย	321.7	72.2	54.4	164.1	18.1	13.0	-	1. managers, senior officials and Legislators
2. ผู้ประกอบวิชาชีพด้านต่างๆ	842.4	10.4	467.5	330.4	27.1	7.0	-	2. Professionals
3. เจ้าหน้าที่เทคนิคและผู้ประกอบวิชาชีพที่เกี่ยวข้องกับด้านต่างๆ	621.5	10.7	124.1	430.8	35.8	18.6	1.5	3. Technicians and associate professionals
4. เสมียน	702.9	1.1	191.0	478.8	5.9	26.1	-	4. Clerks
5. พนักงานบริการและผู้จำหน่ายสินค้า	2,561.1	60.9	66.9	740.8	1,099.8	592.2	0.5	5. Service workers and sell goods
6. ผู้ปฏิบัติงานที่มีฝีมือในด้านการเกษตร ป่าไม้ และประมง	911.2	10.8	4.0	51.5	310.0	534.9	-	6. Skilled agricultural forest and fishery workers
7. ช่างฝีมือ และผู้ปฏิบัติงานที่เกี่ยวข้อง	570.5	12.2	6.5	284.5	169.1	96.6	1.6	7. Craft and associate professionals
8. ผู้ควบคุมเครื่องจักรโรงงานและเครื่องจักร และผู้ปฏิบัติงานด้านการประกอบ	592.4	7.2	2.7	507.4	58.4	16.4	0.3	8. Plant and machine controlors and assemblers
9. ผู้ประกอบอาชีพงานพื้นฐาน	941.3	3.1	51.8	698.8	129.7	57.1	0.8	9. Elementary occupations
10. คนงานซึ่งมิได้จำแนกไว้ในหมวดอื่น	20.7	-	1.3	19.4	-	-	-	10. Workers not classifiable by occupation

ตารางที่ 6 จำนวนผู้มีงานทำ จำแนกตามสถานภาพทำงาน อาชีพ เพศ และเขตการปกครอง ทัวราชอาณาจักร (ต่อ)

TABLE 6 EMPLOYED PERSONS BY WORK STATUS, OCCUPATION, SEX AND AREA, WHOLE KINGDOM (Contd.)

ไตรมาสที่ 4/2557 : Quarter 4/2014

นอกเขตเทศบาล NON-MUNICIPAL AREA

หน่วยเป็นพัน : In Thousands

อาชีพ	สถานภาพการทำงาน Work Status							OCCUPATION
	รวม	นายจ้าง	ลูกจ้างรัฐบาล	ลูกจ้างเอกชน	ทำงานส่วนตัว	ช่วยธุรกิจ ครอบครัว	การรวมกลุ่ม Members of Producers' Cooperatives	
	Total	Employer	Government Employee	Private Employee	Own Account Worker	Unpaid Family Worker		
ยอดรวม	21,001.4	482.5	1,577.5	6,336.8	7,732.8	4,829.5	42.4	TOTAL
ชาย	11,635.0	376.6	817.8	3,676.7	5,028.4	1,711.9	23.7	MALE
1. ผู้จัดการ ข้าราชการระดับอาวุโส และผู้บัญญัติกฎหมาย	396.8	106.3	202.1	63.1	21.4	3.3	0.8	1. managers, senior officials and Legislators
2. ผู้ประกอบวิชาชีพด้านต่างๆ	252.5	4.3	145.9	84.1	16.8	1.6	-	2. Professionals
3. เจ้าหน้าที่เทคนิคและผู้ประกอบวิชาชีพ ที่เกี่ยวข้องกับด้านต่างๆ	254.3	3.3	84.4	138.7	23.8	4.2	-	3. Technicians and associate professionals
4. เสมียน	130.9	0.1	54.8	72.4	2.6	0.9	-	4. Clerks
5. พนักงานบริการและผู้จำหน่ายสินค้า	1,076.4	33.7	145.6	223.3	439.0	234.4	0.4	5. Service workers and sell goods
6. ผู้ปฏิบัติงานที่มีฝีมือในด้านการเกษตร ป่าไม้ และประมง	5,703.0	126.7	25.0	379.4	3,837.9	1,333.4	0.6	6. Skilled agricultural forest and fishery workers
7. ช่างฝีมือ และผู้ปฏิบัติงานที่เกี่ยวข้อง	1,616.6	83.4	50.7	1,078.8	308.8	77.1	17.9	7. Craft and associate professionals
8. ผู้ควบคุมเครื่องจักรโรงงานและเครื่องจักร และผู้ปฏิบัติงานด้านการประกอบ	1,080.3	15.5	59.1	755.7	232.3	17.7	-	8. Plant and machine controlors and assemblers
9. ผู้ประกอบอาชีพงานพื้นฐาน	1,121.9	3.3	49.9	879.4	145.9	39.3	4.1	9. Elementary occupations
10. คนงานซึ่งมิได้จำแนกไว้ในหมวดอื่น	2.3	-	0.4	1.9	-	-	-	10. Workers not classifiable by occupation

ตารางที่ 6 จำนวนผู้มีงานทำ จำแนกตามสถานภาพทำงาน อาชีพ เพศ และเขตการปกครอง ทัวราชอาณาจักร (ต่อ)

TABLE 6 EMPLOYED PERSONS BY WORK STATUS, OCCUPATION, SEX AND AREA, WHOLE KINGDOM (Contd.)

ไตรมาสที่ 4/2557 : Quarter 4/2014

นอกเขตเทศบาล NON-MUNICIPAL AREA

หน่วยเป็นพัน : In Thousands

อาชีพ	สถานภาพการทำงาน Work Status							OCCUPATION
	รวม	นายจ้าง	ลูกจ้างรัฐบาล	ลูกจ้างเอกชน	ทำงานส่วนตัว	ช่วยธุรกิจ ครอบครัว	การรวมกลุ่ม Members of Producers' Cooperatives	
	Total	Employer	Government Employee	Private Employee	Own Account Worker	Unpaid Family Worker		
หญิง	9,366.4	105.9	759.7	2,660.1	2,704.3	3,117.7	18.7	TOTAL
1. ผู้จัดการ ข้าราชการระดับอาวุโส และผู้บัญญัติกฎหมาย	120.9	22.3	47.3	34.0	12.6	4.4	0.3	1. managers, senior officials and Legislators
2. ผู้ประกอบวิชาชีพด้านต่างๆ	446.9	2.7	332.8	105.2	2.9	3.1	0.1	2. Professionals
3. เจ้าหน้าที่เทคนิคและผู้ประกอบวิชาชีพ ที่เกี่ยวข้องกับด้านต่างๆ	300.7	0.2	99.1	169.4	21.8	10.2	-	3. Technicians and associate professionals
4. เสมียน	359.2	0.9	144.9	199.9	1.2	12.3	-	4. Clerks
5. พนักงานบริการและผู้จำหน่ายสินค้า	1,727.3	23.1	76.2	350.5	906.5	368.8	2.2	5. Service workers and sell goods
6. ผู้ปฏิบัติงานที่มีฝีมือในด้านการเกษตร ป่าไม้ และประมง	4,207.1	46.8	4.9	261.7	1,380.7	2,512.5	0.4	6. Skilled agricultural forest and fishery workers
7. ช่างฝีมือ และผู้ปฏิบัติงานที่เกี่ยวข้อง	652.1	7.1	1.7	287.5	241.7	100.5	13.5	7. Craft and associate professionals
8. ผู้ควบคุมเครื่องจักรโรงงานและเครื่องจักร และผู้ปฏิบัติงานด้านการประกอบ	551.7	2.4	2.0	487.9	43.7	14.9	0.8	8. Plant and machine controlors and assemblers
9. ผู้ประกอบอาชีพงานพื้นฐาน	997.8	0.4	49.9	762.3	93.1	90.9	1.3	9. Elementary occupations
10. คนงานซึ่งมิได้จำแนกไว้ในหมวดอื่น	2.7	-	0.9	1.8	-	-	-	10. Workers not classifiable by occupation

ตารางที่ 7 จำนวนผู้มีงานทำ จำแนกตามสถานภาพทำงาน อุตสาหกรรม ทัวราชอาณาจักร

TABLE 7 EMPLOYED PERSONS BY WORK STATUS, INDUSTRY, WHOLE KINGDOM

ไตรมาสที่ 4/2557 : Quarter 4/2014

หน่วยเป็นพัน : In Thousands

อุตสาหกรรม	สถานภาพการทำงาน Work Status							INDUSTRY
	รวม	นายจ้าง	ลูกจ้างรัฐบาล	ลูกจ้างเอกชน	ทำงานส่วนตัว	ช่วยธุรกิจครอบครัว	การรวมกลุ่ม	
	Total	Employer	Government Employee	Private Employee	Own Account Worker	Unpaid Family Worker	Members of Producers' Cooperatives	
ยอดรวม	38,262.1	1,150.3	3,541.8	14,329.0	12,241.2	6,946.0	53.8	TOTAL
1 เกษตรกรรม การป่าไม้ และการประมง	13,036.5	236.8	11.2	1,617.3	6,517.9	4,650.9	2.4	1. Agriculture, forestry and fishing
2.การทำเหมืองแร่ และเหมืองหิน	65.9	2.7	-	55.3	3.9	3.9	-	2. Mining and quarrying
3. การผลิต	6,474.0	152.3	32.6	5,100.5	809.4	361.1	18.1	3. Manufacturing
4. ไฟฟ้า ก๊าซ ไอน้ำและระบบปรับอากาศ	135.5	-	117.5	18.0	-	-	-	4. Electricity, gas, steam and air conditioning supply
5. การจัดหา น้ำ การจัดการและการบำบัดน้ำเสียของเสีย และสิ่งปฏิกูล	102.4	0.9	53.0	39.8	7.1	1.7	-	5. Water supply; sewerage, waste management and remediation activities
6. การก่อสร้าง	2,152.8	252.8	8.3	1,641.3	137.2	86.3	26.9	6. Construction
7. การขายส่ง และการขายปลีก การซ่อมยานยนต์	6,081.6	293.1	3.2	2,251.3	2,337.6	1,192.9	3.6	7. Wholesale and retail trade; repair of motor vehicles andmotorcycles
8. การขนส่ง และสถานที่เก็บสินค้า	1,229.3	21.5	123.2	461.3	607.5	15.9	-	8. Transportation and storage
9. ที่พักแรมและบริการด้านอาหาร	2,567.7	86.8	5.0	820.2	1,129.7	526.1	-	9. Accommodation and food service activities
10. ข้อมูลข่าวสารและการสื่อสาร	246.1	6.6	37.9	172.7	25.0	3.9	-	10. Information and communication
11.กิจกรรมทางการเงินและการประกันภัย	526.2	2.2	83.6	418.6	19.5	2.1	0.3	11. Financial and insurance activities
12. กิจกรรมอสังหาริมทรัพย์	166.1	8.9	2.5	109.4	40.9	4.4	-	12. Real estate activities
13. กิจกรรมทางวิชาชีพ วิทยาศาสตร์ และเทคนิค	315.6	25.0	42.3	182.4	55.3	10.6	-	13. Professional, scientific and technical activities
14. กิจกรรมการบริหารและการบริการสนับสนุน	492.5	14.7	2.6	412.1	38.6	24.5	-	14. Administrative and support service activities
15. การบริหารราชการ การป้องกันประเทศ การประกันสังคม	1,597.2	-	1,597.2	-	-	-	-	15. Public administration and defence; compulsory social security
16. การศึกษา	1,167.2	3.4	910.2	233.0	19.6	0.9	-	16. Education
17. กิจกรรมด้านสุขภาพและงานสังคมสงเคราะห์	690.1	6.1	481.3	164.2	31.7	4.8	1.9	17. Human health and social work activities
18. ศิลปะ ความบันเทิง และนันทนาการ	221.8	8.9	21.8	95.9	73.3	21.6	0.4	18. Arts, entertainment and recreation
19. กิจกรรมบริการด้านอื่น ๆ	729.6	27.7	6.9	273.1	387.2	34.5	0.2	19. Other service activities
20. กิจกรรมการจ้างงานในครัวเรือนส่วนบุคคล การผลิตสินค้าและบริการที่ทำขึ้นเองเพื่อใช้ในครัวเรือน	213.5	-	-	213.5	-	-	-	20. Activities of households as employers; undifferentiated goods and services-producingactivities of households for own use
21. กิจกรรมขององค์การระหว่างประเทศ	4.4	-	-	4.4	-	-	-	21. Activities of extraterritorial organizations and bodies
22. ไม่ทราบ	46.2	-	1.5	44.7	-	-	-	22. Unknown

ตารางที่ 7 จำนวนผู้มีงานทำ จำแนกตามสถานภาพทำงาน อุตสาหกรรม และเพศ ทั้งราชอาณาจักร  
TABLE 7 EMPLOYED PERSONS BY WORK STATUS, INDUSTRY AND SEX , WHOLE KINGDOM

ไตรมาสที่ 4/2557 : Quarter 4/2014

หน่วยเป็นพัน : In Thousands

อุตสาหกรรม	สถานภาพการทำงาน Work Status							INDUSTRY
	รวม	นายจ้าง	ลูกจ้างรัฐบาล	ลูกจ้างเอกชน	ทำงานส่วนตัว	ช่วยธุรกิจครอบครัว	การรวมกลุ่ม	
	Total	Employer	Government Employee	Private Employee	Own Account Worker	Unpaid Family Worker	Members of Producers' Cooperatives	
<b>ชาย</b>	<b>20,810.0</b>	<b>855.8</b>	<b>1,811.9</b>	<b>7,962.3</b>	<b>7,683.2</b>	<b>2,466.5</b>	<b>30.3</b>	<b>MALE</b>
1 เกษตรกรรม การป่าไม้ และการประมง	7,558.1	176.2	6.9	964.0	4,815.0	1,594.7	1.4	1. Agriculture, forestry and fishing
2.การทำเหมืองแร่ และเหมืองหิน	53.0	2.2	-	45.6	3.1	2.1	-	2. Mining and quarrying
3. การผลิต	3,299.6	110.2	18.0	2,692.5	336.6	140.5	1.9	3. Manufacturing
4. ไฟฟ้า ก๊าซ ไอน้ำและระบบปรับอากาศ	105.9	-	92.2	13.7	-	-	-	4. Electricity, gas, steam and air conditioning supply
5. การจัดหาน้ำ การจัดการและการบำบัดน้ำเสียของเสีย และสิ่งปฏิกูล	68.9	0.9	36.1	26.8	4.3	0.8	-	5. Water supply; sewerage, waste management and remediation activities
6. การก่อสร้าง	1,813.3	241.2	5.5	1,363.3	133.8	44.0	25.4	6. Construction
7. การขายส่ง และการขายปลีก การซ่อมยานยนต์	3,027.2	210.4	0.5	1,247.7	1,126.6	441.4	0.6	7. Wholesale and retail trade; repair of motor vehicles and motorcycles
8. การขนส่ง และสถานีเก็บสินค้า	1,042.0	17.1	86.3	352.3	579.9	6.4	-	8. Transportation and storage
9. ที่พักแรมและบริการด้านอาหาร	901.5	38.1	0.6	310.4	361.2	191.1	-	9. Accommodation and food service activities
10. ข้อมูลข่าวสารและการสื่อสาร	143.6	5.5	20.9	95.5	19.5	2.2	-	10. Information and communication
11.กิจกรรมทางการเงินและการประกันภัย	191.9	1.5	31.8	150.4	8.2	0.0	-	11. Financial and insurance activities
12. กิจกรรมอสังหาริมทรัพย์	73.7	7.4	1.2	41.4	22.0	1.7	-	12. Real estate activities
13. กิจกรรมทางวิชาชีพ วิทยาศาสตร์ และเทคนิค	160.4	12.2	21.5	80.0	40.9	5.9	-	13. Professional, scientific and technical activities
14. กิจกรรมการบริหารและการบริการสนับสนุน	276.3	9.7	0.9	229.3	26.8	9.6	-	14. Administrative and support service activities
15. การบริหารราชการ การป้องกันประเทศ การประกันสังคม	1,021.1	-	1,021.1	-	-	-	-	15. Public administration and defence; compulsory social security
16. การศึกษา	416.5	0.6	328.3	73.8	13.5	0.3	-	16. Education
17. กิจกรรมด้านสุขภาพและงานสังคมสงเคราะห์	158.6	3.8	120.3	30.1	3.3	0.7	0.4	17. Human health and social work activities
18. ศิลปะ ความบันเทิง และนันทนาการ	120.5	7.9	14.6	43.4	43.4	10.9	0.4	18. Arts, entertainment and recreation
19. กิจกรรมบริการด้านอื่น ๆ	314.8	11.0	4.4	139.8	145.3	14.1	0.2	19. Other service activities
20. กิจกรรมการจ้างงานในครัวเรือนส่วนบุคคล	40.5	-	-	40.5	-	-	-	20. Activities of households as employers; undifferentiated goods and services-producing activities of households for own use
การผลิตสินค้าและบริการที่ขายเองเพื่อใช้ในครัวเรือน								
21. กิจกรรมขององค์การระหว่างประเทศ	2.4	-	-	2.4	-	-	-	21. Activities of extraterritorial organizations and bodies
22. ไม่ทราบ	20.2	-	0.8	19.4	-	-	-	22. Unknown
<b>หญิง</b>	<b>17,452.1</b>	<b>294.5</b>	<b>1,729.8</b>	<b>6,366.7</b>	<b>4,558.1</b>	<b>4,479.6</b>	<b>23.4</b>	<b>FEMALE</b>
1 เกษตรกรรม การป่าไม้ และการประมง	5,478.4	60.7	4.3	653.3	1,702.9	3,056.2	1.0	1. Agriculture, forestry and fishing
2.การทำเหมืองแร่ และเหมืองหิน	12.9	0.5	-	9.7	0.8	1.8	-	2. Mining and quarrying
3. การผลิต	3,174.4	42.2	14.6	2,408.0	472.8	220.6	16.2	3. Manufacturing
4. ไฟฟ้า ก๊าซ ไอน้ำและระบบปรับอากาศ	29.6	-	25.3	4.3	-	-	-	4. Electricity, gas, steam and air conditioning supply
5. การจัดหาน้ำ การจัดการและการบำบัดน้ำเสียของเสีย และสิ่งปฏิกูล	33.5	-	16.9	13.0	2.7	0.9	-	5. Water supply; sewerage, waste management and remediation activities
6. การก่อสร้าง	339.5	11.6	2.8	278.0	3.3	42.3	1.4	6. Construction
7. การขายส่ง และการขายปลีก การซ่อมยานยนต์	3,054.4	82.7	2.7	1,003.6	1,211.1	751.4	3.0	7. Wholesale and retail trade; repair of motor vehicles and motorcycles
8. การขนส่ง และสถานีเก็บสินค้า	187.4	4.4	36.9	109.0	27.7	9.5	-	8. Transportation and storage
9. ที่พักแรมและบริการด้านอาหาร	1,666.2	48.7	4.3	509.7	768.5	334.9	-	9. Accommodation and food service activities
10. ข้อมูลข่าวสารและการสื่อสาร	102.5	1.1	17.0	77.2	5.5	1.7	-	10. Information and communication
11.กิจกรรมทางการเงินและการประกันภัย	334.3	0.7	51.9	268.2	11.2	2.0	0.3	11. Financial and insurance activities
12. กิจกรรมอสังหาริมทรัพย์	92.4	1.5	1.4	68.0	18.9	2.6	-	12. Real estate activities
13. กิจกรรมทางวิชาชีพ วิทยาศาสตร์ และเทคนิค	155.2	12.8	20.8	102.4	14.4	4.7	-	13. Professional, scientific and technical activities
14. กิจกรรมการบริหารและการบริการสนับสนุน	216.1	4.9	1.7	182.9	11.8	14.9	-	14. Administrative and support service activities
15. การบริหารราชการ การป้องกันประเทศ การประกันสังคม	576.1	-	576.1	-	-	-	-	15. Public administration and defence; compulsory social security
16. การศึกษา	750.7	2.8	581.9	159.2	6.2	0.7	-	16. Education
17. กิจกรรมด้านสุขภาพและงานสังคมสงเคราะห์	531.5	2.3	361.0	134.1	28.5	4.1	1.5	17. Human health and social work activities
18. ศิลปะ ความบันเทิง และนันทนาการ	101.3	1.0	7.2	52.5	29.9	10.7	-	18. Arts, entertainment and recreation
19. กิจกรรมบริการด้านอื่น ๆ	414.9	16.7	2.5	133.3	241.9	20.5	-	19. Other service activities
20. กิจกรรมการจ้างงานในครัวเรือนส่วนบุคคล	173.1	-	-	173.1	-	-	-	20. Activities of households as employers; undifferentiated goods and services-producing activities of households for own use
การผลิตสินค้าและบริการที่ขายเองเพื่อใช้ในครัวเรือน								
21. กิจกรรมขององค์การระหว่างประเทศ	2.0	-	-	2.0	-	-	-	21. Activities of extraterritorial organizations and bodies
22. ไม่ทราบ	25.9	-	0.7	25.2	-	-	-	22. Unknown

ตารางที่ 7 จำนวนผู้มีงานทำ จำแนกตามสถานภาพทำงาน อุตสาหกรรม เพศ และเขตการปกครอง ทัวราชอาณาจักร (ต่อ)

TABLE 7 EMPLOYED PERSONS BY WORK STATUS, INDUSTRY, SEX AND AREA, WHOLE KINGDOM (Contd.)

ไตรมาสที่ 4/2557 : Quarter 4/2014

ในเขตเทศบาล MUNICIPAL AREA

หน่วยเป็นพัน : In Thousands

อุตสาหกรรม	สถานภาพการทำงาน Work Status							INDUSTRY
	รวม	นายจ้าง	ลูกจ้างรัฐบาล	ลูกจ้างเอกชน	ทำงานส่วนตัว	ช่วยธุรกิจ ครอบครัว	การรวมกลุ่ม Members of Producers' Cooperatives	
	Total	Employer	Government Employee	Private Employee	Own Account Worker	Unpaid Family Worker		
ยอดรวม	17,260.7	667.8	1,964.2	7,992.3	4,508.5	2,116.5	11.4	TOTAL
ชาย	9,175.0	479.2	994.2	4,285.6	2,654.7	754.6	6.7	MALE
1 เกษตรกรรม การป่าไม้ และการประมง	1,420.3	40.2	0.8	192.5	934.3	252.6	-	1. Agriculture, forestry and fishing
2.การทำเหมืองแร่ และเหมืองหิน	27.8	1.8	-	21.9	2.0	2.1	-	2. Mining and quarrying
3. การผลิต	1,831.2	78.7	15.8	1,506.6	154.6	75.4	0.1	3. Manufacturing
4. ไฟฟ้า ก๊าซ ไอน้ำและระบบปรับอากาศ	61.5	-	56.5	5.0	-	-	-	4. Electricity, gas, steam and air conditioning supply
5. การจัดหา น้ำ การจัดการและการบำบัดน้ำเสีย ของเสีย และสิ่งปฏิกูล	40.8	0.2	20.1	17.7	2.2	0.6	-	5. Water supply; sewerage, waste management and remediation activities
6. การก่อสร้าง	766.4	119.6	3.4	551.9	63.1	23.2	5.3	6. Construction
7. การขายส่ง และการขายปลีก การซ่อมยานยนต์	1,837.5	147.1	0.5	807.7	643.3	238.6	0.3	7. Wholesale and retail trade; repair of motor vehicles andmotorcycles
8. การขนส่ง และสถานที่เก็บสินค้า	726.3	12.8	63.8	244.8	402.3	2.6	-	8. Transportation and storage
9. ที่พักแรมและบริการด้านอาหาร	624.7	29.0	0.6	229.2	237.9	127.9	-	9. Accommodation and food service activities
10. ข้อมูลข่าวสารและการสื่อสาร	121.3	5.5	12.1	86.7	16.7	0.4	-	10. Information and communication
11.กิจกรรมทางการเงินและการประกันภัย	151.4	1.3	21.5	122.1	6.4	0.0	-	11. Financial and insurance activities
12. กิจกรรมอสังหาริมทรัพย์	60.1	6.6	1.2	33.5	18.0	0.9	-	12. Real estate activities
13. กิจกรรมทางวิชาชีพ วิทยาศาสตร์ และเทคนิค	125.8	12.2	11.4	65.7	32.4	4.2	-	13. Professional, scientific and technical activities
14. กิจกรรมการบริหารและการบริการสนับสนุน	203.9	6.5	0.2	170.9	20.6	5.8	-	14. Administrative and support service activities
15. การบริหารราชการ การป้องกันประเทศ การประกันสังคม	528.2	-	528.2	-	-	-	-	15. Public administration and defence; compulsory social security
16. การศึกษา	241.2	0.2	176.5	54.5	9.9	0.3	-	16. Education
17. กิจกรรมด้านสุขภาพและงานสังคมสงเคราะห์	104.3	3.7	71.9	26.8	1.1	0.4	0.4	17. Human health and social work activities
18. ศิลปะ ความบันเทิง และนันทนาการ	69.9	5.6	5.0	28.6	22.5	7.7	0.4	18. Arts, entertainment and recreation
19. กิจกรรมบริการด้านอื่น ๆ	184.0	8.2	3.9	71.9	87.6	12.3	0.2	19. Other service activities
20. กิจกรรมการจ้างงานในครัวเรือนส่วนบุคคล การผลิตสินค้าและบริการที่ทำขึ้นเองเพื่อใช้ในครัวเรือน	26.8	-	-	26.8	-	-	-	20. Activities of households as employers; undifferentiated goods and services-producingactivities of households for own use
21. กิจกรรมขององค์การระหว่างประเทศ	2.1	-	-	2.1	-	-	-	21. Activities of extraterritorial organizations and bodies
22. ไม่ทราบ	19.6	-	0.8	18.8	-	-	-	22. Unknown

ตารางที่ 7 จำนวนผู้มีงานทำ จำแนกตามสถานภาพทำงาน อุตสาหกรรม เพศ และเขตการปกครอง ทัวราชอาณาจักร (ต่อ)

TABLE 7 EMPLOYED PERSONS BY WORK STATUS, INDUSTRY, SEX AND AREA, WHOLE KINGDOM (Contd.)

ไตรมาสที่ 4/2557 : Quarter 4/2014

ในเขตเทศบาล MUNICIPAL AREA

หน่วยเป็นพัน : In Thousands

อุตสาหกรรม	สถานภาพการทำงาน Work Status							INDUSTRY
	รวม	นายจ้าง	ลูกจ้างรัฐบาล	ลูกจ้างเอกชน	ทำงานส่วนตัว	ช่วยธุรกิจครอบครัว	การรวมกลุ่ม	
	Total	Employer	Government Employee	Private Employee	Own Account Worker	Unpaid Family Worker	Members of Producers' Cooperatives	
หญิง	8,085.7	188.6	970.1	3,706.6	1,853.8	1,361.9	4.8	FEMALE
1 เกษตรกรรม การป่าไม้ และการประมง	984.4	11.6	0.8	121.7	314.4	536.0	-	1. Agriculture, forestry and fishing
2.การทำเหมืองแร่ และเหมืองหิน	7.5	0.5	-	5.2	0.4	1.4	-	2. Mining and quarrying
3. การผลิต	1,651.3	32.5	11.2	1,292.3	202.6	110.9	1.6	3. Manufacturing
4. ไฟฟ้า ก๊าซ ไอน้ำและระบบปรับอากาศ	19.7	-	16.3	3.4	-	-	-	4. Electricity, gas, steam and air conditioning supply
5. การจัดหาน้ำ การจัดการและการบำบัดน้ำเสียของเสีย และสิ่งปฏิกูล	20.0	-	11.5	6.7	1.4	0.4	-	5. Water supply; sewerage, waste management and remediation activities
6. การก่อสร้าง	149.6	6.5	2.5	121.4	0.6	17.7	0.8	6. Construction
7. การขายส่ง และการขายปลีก การซ่อมยานยนต์	1,786.0	60.7	2.1	668.0	636.6	417.8	0.8	7. Wholesale and retail trade; repair of motor vehicles and motorcycles
8. การขนส่ง และสถานที่เก็บสินค้า	152.0	2.0	28.7	96.8	19.9	4.7	-	8. Transportation and storage
9. ที่พักแรมและบริการด้านอาหาร	1,058.2	36.1	2.3	355.8	434.5	229.5	-	9. Accommodation and food service activities
10. ข้อมูลข่าวสารและการสื่อสาร	82.7	1.1	8.8	67.5	3.6	1.7	-	10. Information and communication
11.กิจกรรมทางการเงินและการประกันภัย	257.7	0.3	36.3	213.1	6.3	1.7	0.0	11. Financial and insurance activities
12. กิจกรรมอสังหาริมทรัพย์	72.4	1.4	1.4	53.7	13.8	2.3	-	12. Real estate activities
13. กิจกรรมทางวิชาชีพ วิทยาศาสตร์ และเทคนิค	126.3	10.1	13.9	86.6	11.5	4.3	-	13. Professional, scientific and technical activities
14. กิจกรรมการบริหารและการบริการสนับสนุน	169.5	4.8	1.2	143.1	9.9	10.5	-	14. Administrative and support service activities
15. การบริหารราชการ การป้องกันประเทศ การประกันสังคม	323.1	-	323.1	-	-	-	-	15. Public administration and defence; compulsory social security
16. การศึกษา	425.2	2.8	314.4	101.8	5.5	0.7	-	16. Education
17. กิจกรรมด้านสุขภาพและงานสังคมสงเคราะห์	315.0	2.3	191.1	100.3	16.6	3.3	1.5	17. Human health and social work activities
18. ศิลปะ ความบันเทิง และนันทนาการ	61.8	0.4	3.0	34.1	19.7	4.7	-	18. Arts, entertainment and recreation
19. กิจกรรมบริการด้านอื่น ๆ	272.7	15.5	1.4	84.7	156.5	14.7	-	19. Other service activities
20. กิจกรรมการจ้างงานในครัวเรือนส่วนบุคคล การผลิตสินค้าและบริการที่ทำขึ้นเองเพื่อใช้ในครัวเรือน	126.2	-	-	126.2	-	-	-	20. Activities of households as employers; undifferentiated goods and services-producing activities of households for own use
21. กิจกรรมขององค์การระหว่างประเทศ	1.9	-	-	1.9	-	-	-	21. Activities of extraterritorial organizations and bodies
22. ไม่ทราบ	22.8	-	0.2	22.6	-	-	-	22. Unknown

ตารางที่ 7 จำนวนผู้มีงานทำ จำแนกตามสถานภาพทำงาน อุตสาหกรรม เพศ และเขตการปกครอง ทัวราชอาณาจักร (ต่อ)

TABLE 7 EMPLOYED PERSONS BY WORK STATUS, INDUSTRY, SEX AND AREA, WHOLE KINGDOM (Contd.)

ไตรมาสที่ 4/2557 : Quarter 4/2014

นอกเขตเทศบาล NON-MUNICIPAL AREA

หน่วยเป็นพัน : In Thousands

อุตสาหกรรม	สถานภาพการทำงาน Work Status							INDUSTRY
	รวม	นายจ้าง	ลูกจ้างรัฐบาล	ลูกจ้างเอกชน	ทำงานส่วนตัว	ช่วยธุรกิจครอบครัว	การรวมกลุ่ม	
	Total	Employer	Government Employee	Private Employee	Own Account Worker	Unpaid Family Worker	Members of Producers' Cooperatives	
ยอดรวม	21,001.4	482.5	1,577.5	6,336.8	7,732.8	4,829.5	42.4	TOTAL
ชาย	11,635.0	376.6	817.8	3,676.7	5,028.4	1,711.9	23.7	MALE
1 เกษตรกรรม การป่าไม้ และการประมง	6,137.8	136.0	6.1	771.5	3,880.7	1,342.1	1.4	1. Agriculture, forestry and fishing
2.การทำเหมืองแร่ และเหมืองหิน	25.1	0.4	-	23.7	1.1	-	-	2. Mining and quarrying
3. การผลิต	1,468.4	31.5	2.2	1,185.9	181.9	65.2	1.7	3. Manufacturing
4. ไฟฟ้า ก๊าซ ไอน้ำและระบบปรับอากาศ	44.4	-	35.7	8.7	-	-	-	4. Electricity, gas, steam and air conditioning supply
5. การจัดหาน้ำ การจัดการและการบำบัดน้ำเสียของเสีย และสิ่งปฏิกูล	28.1	0.7	16.1	9.1	2.1	0.2	-	5. Water supply; sewerage, waste management and remediation activities
6. การก่อสร้าง	1,046.9	121.6	2.1	811.4	70.8	20.9	20.2	6. Construction
7. การขายส่ง และการขายปลีก การซ่อมยานยนต์	1,189.7	63.3	-	440.0	483.3	202.9	0.4	7. Wholesale and retail trade; repair of motor vehicles and motorcycles
8. การขนส่ง และสถานที่เก็บสินค้า	315.7	4.3	22.5	107.5	177.6	3.8	-	8. Transportation and storage
9. ที่พักแรมและบริการด้านอาหาร	276.8	9.1	-	81.2	123.3	63.2	-	9. Accommodation and food service activities
10. ข้อมูลข่าวสารและการสื่อสาร	22.3	-	8.9	8.8	2.8	1.8	-	10. Information and communication
11.กิจกรรมทางการเงินและการประกันภัย	40.6	0.1	10.3	28.3	1.8	-	-	11. Financial and insurance activities
12. กิจกรรมอสังหาริมทรัพย์	13.6	0.7	-	7.9	4.0	0.9	-	12. Real estate activities
13. กิจกรรมทางวิชาชีพ วิทยาศาสตร์ และเทคนิค	34.6	-	10.1	14.3	8.5	1.8	-	13. Professional, scientific and technical activities
14. กิจกรรมการบริหารและการบริการสนับสนุน	72.4	3.3	0.7	58.4	6.2	3.8	-	14. Administrative and support service activities
15. การบริหารราชการ การป้องกันประเทศ การประกันสังคม	492.9	-	492.9	-	-	-	-	15. Public administration and defence; compulsory social security
16. การศึกษา	175.3	0.5	151.8	19.4	3.6	-	-	16. Education
17. กิจกรรมด้านสุขภาพและงานสังคมสงเคราะห์	54.3	0.1	48.4	3.3	2.2	0.4	-	17. Human health and social work activities
18. ศิลปะ ความบันเทิง และนันทนาการ	50.7	2.3	9.6	14.8	20.9	3.2	-	18. Arts, entertainment and recreation
19. กิจกรรมบริการด้านอื่น ๆ	130.7	2.8	0.5	67.9	57.7	1.8	-	19. Other service activities
20. กิจกรรมการจ้างงานในครัวเรือนส่วนบุคคล การผลิตสินค้าและบริการที่ทำขึ้นเองเพื่อใช้ในครัวเรือน	13.7	-	-	13.7	-	-	-	20. Activities of households as employers; undifferentiated goods and services-producing activities of households for own use
21. กิจกรรมขององค์การระหว่างประเทศ	0.3	-	-	0.3	-	-	-	21. Activities of extraterritorial organizations and bodies
22. ไม่ทราบ	0.7	-	-	0.7	-	-	-	22. Unknown



ตารางที่ 7 จำนวนผู้มีงานทำ จำแนกตามสถานภาพทำงาน อุตสาหกรรม เพศ และเขตการปกครอง ทัวราชอาณาจักร (ต่อ)

TABLE 7 EMPLOYED PERSONS BY WORK STATUS, INDUSTRY, SEX AND AREA, WHOLE KINGDOM (Contd.)

ไตรมาสที่ 4/2557 : Quarter 4/2014

นอกเขตเทศบาล NON-MUNICIPAL AREA

หน่วยเป็นพัน : In Thousands

อุตสาหกรรม	สถานภาพการทำงาน Work Status							INDUSTRY
	รวม	นายจ้าง	ลูกจ้างรัฐบาล	ลูกจ้างเอกชน	ทำงานส่วนตัว	ช่วยธุรกิจครอบครัว	การรวมกลุ่ม	
	Total	Employer	Government Employee	Private Employee	Own Account Worker	Unpaid Family Worker	Members of Producers' Cooperatives	
หญิง	9,366.4	105.9	759.7	2,660.1	2,704.3	3,117.7	18.7	FEMALE
1 เกษตรกรรม การป่าไม้ และการประมง	4,494.0	49.0	3.6	531.7	1,388.6	2,520.3	1.0	1. Agriculture, forestry and fishing
2.การทำเหมืองแร่ และเหมืองหิน	5.5	-	-	4.6	0.4	0.5	-	2. Mining and quarrying
3. การผลิต	1,523.1	9.6	3.4	1,115.7	270.2	109.7	14.6	3. Manufacturing
4. ไฟฟ้า ก๊าซ ไอน้ำและระบบปรับอากาศ	9.9	-	9.0	0.9	-	-	-	4. Electricity, gas, steam and air conditioning supply
5. การจัดหาน้ำ การจัดการและการบำบัดน้ำเสียของเสีย และสิ่งปฏิกูล	13.6	-	5.4	6.3	1.4	0.5	-	5. Water supply; sewerage, waste management and remediation activities
6. การก่อสร้าง	189.9	5.1	0.4	156.6	2.7	24.5	0.6	6. Construction
7. การขายส่ง และการขายปลีก การซ่อมยานยนต์	1,268.5	22.0	0.6	335.6	574.5	333.7	2.2	7. Wholesale and retail trade; repair of motor vehicles and motorcycles
8. การขนส่ง และสถานที่เก็บสินค้า	35.4	2.4	8.2	12.2	7.8	4.9	-	8. Transportation and storage
9. ที่พักแรมและบริการด้านอาหาร	608.0	12.6	2.0	154.0	334.0	105.5	-	9. Accommodation and food service activities
10. ข้อมูลข่าวสารและการสื่อสาร	19.8	-	8.2	9.7	1.9	-	-	10. Information and communication
11.กิจกรรมทางการเงินและการประกันภัย	76.6	0.4	15.6	55.1	4.9	0.3	0.3	11. Financial and insurance activities
12. กิจกรรมอสังหาริมทรัพย์	19.9	0.1	-	14.3	5.1	0.4	-	12. Real estate activities
13. กิจกรรมทางวิชาชีพ วิทยาศาสตร์ และเทคนิค	28.9	2.8	6.9	15.9	2.9	0.5	-	13. Professional, scientific and technical activities
14. กิจกรรมการบริหารและการบริการสนับสนุน	46.6	0.1	0.5	39.7	1.9	4.4	-	14. Administrative and support service activities
15. การบริหารราชการ การป้องกันประเทศ การประกันสังคม	253.0	-	253.0	-	-	-	-	15. Public administration and defence; compulsory social security
16. การศึกษา	325.5	-	267.4	57.4	0.7	-	-	16. Education
17. กิจกรรมด้านสุขภาพและงานสังคมสงเคราะห์	216.4	-	169.9	33.8	11.8	0.9	-	17. Human health and social work activities
18. ศิลปะ ความบันเทิง และนันทนาการ	39.4	0.6	4.2	18.5	10.2	6.0	-	18. Arts, entertainment and recreation
19. กิจกรรมบริการด้านอื่น ๆ	142.2	1.2	1.1	48.6	85.5	5.8	-	19. Other service activities
20. กิจกรรมการจ้างงานในครัวเรือนส่วนบุคคล การผลิตสินค้าและบริการที่ทำขึ้นเองเพื่อใช้ในครัวเรือน	46.9	-	-	46.9	-	-	-	20. Activities of households as employers; undifferentiated goods and services-producing activities of households for own use
21. กิจกรรมขององค์การระหว่างประเทศ	0.2	-	-	0.2	-	-	-	21. Activities of extraterritorial organizations and bodies
22. ไม่ทราบ	3.2	-	0.5	2.6	-	-	-	22. Unknown

ตารางที่ 8 จำนวนผู้มีงานทำ จำแนกตามอาชีพ และอุตสาหกรรม ทั้งราชอาณาจักร  
TABLE 8 EMPLOYED PERSONS BY OCCUPATION AND INDUSTRY , WHOLE KINGDOM

ไตรมาสที่ 4/2557 : Quarter 4/2014

หน่วยเป็นพัน : In Thousands

อาชีพ	อุตสาหกรรม Industry												OCCUPATION
	รวม	เกษตรกรรม	การทำเหมืองแร่	การผลิต	ไฟฟ้า ก๊าซ	จัดหาน้ำ บำบัดน้ำเสียและประปา	การก่อสร้าง	การขายส่ง	การขนส่ง และ	ที่พักแรมและ	ข้อมูลข่าวสาร	การเงินและ	
		การป่าไม้	เหมืองแร่		ไอน้ำระบบปรับ	น้ำเสียและประปา		การขายปลีก	สถานที่เก็บสินค้า	บริการด้านอาหาร	และการสื่อสาร	การประกันภัย	
	Total	Agriculture	Mining and the mining of minerals	Manufacturing	Electricity	Water supply sewerage, waste	Construction	การชื้อขายยนต์ whole sale&retail	Transportation and storage	Accommodation and food service	Information and communication	Financial Intermedation	
ยอดรวม	38,262.1	13,036.5	65.9	6,474.0	135.5	102.4	2,152.8	6,081.6	1,229.3	2,567.7	246.1	526.2	TOTAL
1. ผู้จัดการ ข้าราชการระดับอาวุโส และผู้บริหารกฎหมาย	1,414.9	14.8	3.9	255.4	2.9	2.6	196.1	256.4	40.0	84.0	19.6	77.8	1. managers, senior officials and Legislators
2. ผู้ประกอบวิชาชีพต่างๆ	2,214.7	5.5	3.5	258.0	21.8	8.0	40.1	95.4	29.0	31.3	101.2	67.5	2. Professionals
3. เจ้าหน้าที่เทคนิคและผู้ประกอบวิชาชีพที่เกี่ยวข้องกับด้านต่างๆ	1,740.2	6.1	2.9	416.0	22.8	16.4	99.6	224.4	65.5	30.6	58.2	182.1	3. Technicians and associate professionals
4. เสมียน	1,510.9	7.7	4.5	305.4	14.9	15.1	37.3	221.0	134.0	64.2	27.6	140.6	4. Clerks
5. พนักงานบริการและผู้จำหน่ายสินค้า	7,219.6	6.2	2.1	142.8	6.3	7.0	3.0	3,725.0	36.4	2,118.8	10.9	22.9	5. Service workers and sell goods
6. ผู้ปฏิบัติงานที่มีฝีมือในด้านการเกษตร ป่าไม้ และประมง	12,146.2	12,019.6	0.7	16.0	2.0	0.4	-	13.9	1.9	16.3	1.0	0.8	6. Skilled agricultural forest and fishery workers
7. ช่างฝีมือ และผู้ปฏิบัติงานที่เกี่ยวข้อง	4,457.0	17.7	11.3	2,342.6	52.7	6.2	1,153.2	582.3	20.3	35.6	13.3	3.7	7. Craft and associate professionals
8. ผู้ควบคุมเครื่องจักรโรงงานและเครื่องจักร และผู้ปฏิบัติงานด้านการประกอบ	3,650.1	99.7	30.4	2,091.4	7.9	17.1	93.4	232.1	836.5	14.5	5.0	17.7	8. Plant and machine controlors and assemblers
9. ผู้ประกอบอาชีพงานพื้นฐาน	3,867.2	859.3	6.6	644.5	4.1	29.6	530.1	730.0	62.6	171.5	6.3	12.9	9. Elementary occupations
10. คนงานซึ่งมิได้จำแนกไว้ในหมวดอื่น	41.3	-	-	1.9	-	-	-	1.1	3.1	1.0	2.8	0.2	10. Workers not classifiable by occupation

ตารางที่ 8 จำนวนผู้มีงานทำ จำแนกตามอาชีพ และอุตสาหกรรม ทั้งราชอาณาจักร (ต่อ)  
TABLE 8 EMPLOYED PERSONS BY OCCUPATION AND INDUSTRY , WHOLE KINGDOM (Contd.)

ไตรมาสที่ 4/2557 : Quarter 4/2014

หน่วยเป็นพัน : In Thousands

อาชีพ	อุตสาหกรรม (ต่อ) Industry (Contd.)											OCCUPATION
	กิจกรรม	กิจกรรมทางวิชาชีพ	การบริหารสนับสนุน	การบริหารราชการ	การศึกษา	กิจกรรมด้านสุขภาพ	ศิลปะ ความบันเทิง	บริการด้านอื่นๆ	งานในครัวเรือน	กิจกรรมของ	ไม่ทราบ	
	อสังหาริมทรัพย์	วิทย์และเทคโนโลยี	และป้องกันประเทศ	ป้องกันประเทศ		งานสังคมสงเคราะห์	และนันทนาการ		ส่วนบุคคล	องค์การ		
	Real estate activities	Professional,scientific technical activities	Administrative support service activities	Public administration defence	Education	Health and social work	Art entertainment	Other service	Activities of household	Extra-territorial	Unknown	
ยอดรวม	166.1	315.6	492.5	1,597.2	1,167.2	690.1	221.8	729.6	213.5	4.4	46.2	TOTAL
1. ผู้จัดการ ข้าราชการระดับอาวุโส และผู้บัญชาการตามกฎหมาย	29.5	18.1	18.3	309.4	45.8	15.7	4.2	19.0	-	-	1.5	1. managers, senior officials and Legislators
2. ผู้ประกอบวิชาชีพด้านต่างๆ	3.2	144.2	14.9	247.1	855.3	242.4	33.2	8.7	-	1.5	3.0	2. Professionals
3. เจ้าหน้าที่เทคนิคและผู้ประกอบวิชาชีพที่เกี่ยวข้องกับด้านต่างๆ	26.7	81.2	19.8	235.0	27.2	170.7	23.5	26.7	0.0	1.4	3.2	3. Technicians and associate professionals
4. เสมียน	14.1	30.7	73.8	285.0	60.3	50.8	12.4	7.4	-	0.8	3.4	4. Clerks
5. พนักงานบริการและผู้จำหน่ายสินค้า	53.1	6.9	192.0	223.4	124.4	147.6	54.7	272.9	62.4	0.1	0.8	5. Service workers and sell goods
6. ผู้ปฏิบัติงานที่มีฝีมือในด้านการเกษตร ป่าไม้ และประมง	1.9	9.3	16.3	24.8	6.2	1.4	8.5	0.5	4.8	-	-	6. Skilled agricultural forest and fishery workers
7. ช่างฝีมือ และผู้ปฏิบัติงานที่เกี่ยวข้อง	1.2	11.9	18.6	52.4	4.1	6.0	2.5	121.3	-	-	-	7. Craft and associate professionals
8. ผู้ควบคุมเครื่องจักรโรงงานและเครื่องจักร และผู้ปฏิบัติงานด้านการประกอบ	4.9	4.9	27.5	82.6	15.0	15.9	10.5	14.3	20.9	0.6	7.6	8. Plant and machine controlors and assemblers
9. ผู้ประกอบอาชีพงานพื้นฐาน	31.5	7.1	111.2	136.2	27.9	39.6	72.3	257.9	125.5	-	0.5	9. Elementary occupations
10. คนงานซึ่งมิได้จำแนกไว้ในหมวดอื่น	-	1.3	-	1.4	1.2	-	-	1.0	-	-	26.2	10. Workers not classifiable by occupation

ตารางที่ 8 จำนวนผู้มีงานทำ จำแนกตามอาชีพ อุตสาหกรรม และ เพศ ทั้งราชอาณาจักร  
TABLE 8 EMPLOYED PERSONS BY OCCUPATION INDUSTRY AND SEX , WHOLE KINGDOM

ไตรมาสที่ 4/2557 : Quarter 4/2014

หน่วยนับพัน : In Thousands

อาชีพ	รวม	อุตสาหกรรม Industry												OCCUPATION
		เกษตรกรรม	การทำเหมืองแร่	การผลิต	ไฟฟ้า ก๊าซ	จัดหาน้ำ บำบัดน้ำเสีย	การก่อสร้าง	การขายส่ง	การขายปลีก	การขนส่ง และ	ที่พักแรมและ	ข้อมูลข่าวสาร	กิจกรรมการเงินและ	
		การป่าไม้และการประมง	และเหมืองหิน	Manufacturing	ไอน้ำระบบปรับอากาศ	และประปา	Construction	การช้ขายยณนค้ whole sale&retail	Transportation and storage	บริการด้านอาหาร	และการสื่อสาร	การประกันภัย		
Total	Agriculture	Mining	Manufacturing	Electricity	Water supply sewerage, waste	Construction	whole sale&retail	Electricity	Transportation and storage	Accommodation and food service	Information and communication	Financial intermediation		
ชาย	20,810.0	7,558.1	53.0	3,299.6	105.9	68.9	1,813.3	3,027.2	1,042.0	901.5	143.6	191.9	MALE	
1. ผู้จัดการ ข้าราชการระดับอาวุโสและผู้บัญญัติกฎหมาย	972.4	11.3	2.9	162.2	2.8	2.1	180.7	159.9	26.1	43.1	12.6	37.6	1. managers, senior officials and Legislators	
2. ผู้ประกอบวิชาชีพด้านต่างๆ	925.3	4.3	2.4	152.0	14.7	4.7	34.4	49.3	13.8	17.1	68.0	24.4	2. Professionals	
3. เจ้าหน้าที่เทคนิคและผู้ประกอบวิชาชีพที่เกี่ยวข้องกับด้านต่างๆ	818.0	4.4	2.3	223.7	13.8	13.7	81.6	70.6	29.0	8.9	31.6	64.8	3. Technicians and associate professionals	
4. เสมียน	448.8	1.3	1.9	89.2	4.5	1.4	4.8	69.3	79.2	21.4	4.4	30.1	4. Clerks	
5. พนักงานบริการและผู้จำหน่ายสินค้า	2,931.2	3.0	2.1	86.4	5.6	6.2	1.9	1,489.6	15.3	706.4	4.9	11.8	5. Service workers and sell goods	
6. ผู้ปฏิบัติงานที่มีฝีมือในด้านการเกษตร ป่าไม้ และประมง	7,028.0	6,932.1	0.7	13.0	1.4	0.3	-	8.4	0.3	13.4	0.4	0.8	6. Skilled agricultural forest and fishery workers	
7. ช่างฝีมือ และผู้ปฏิบัติงานที่เกี่ยวข้อง	3,234.4	9.5	8.8	1,299.2	52.7	5.5	1,087.3	527.2	19.8	25.1	12.3	3.7	7. Craft and associate professionals	
8. ผู้ควบคุมเครื่องจักรโรงงานและเครื่องจักรและผู้ปฏิบัติงานด้านการประกอบ	2,506.0	96.9	28.0	1,006.4	7.7	15.0	91.7	228.8	804.2	12.5	5.0	17.7	8. Plant and machine controlors and assemblers	
9. ผู้ประกอบอาชีพงานพื้นฐาน	1,928.1	495.4	4.0	265.9	2.8	20.1	330.8	422.9	52.1	52.7	2.7	0.9	9. Elementary occupations	
10. คนงานซึ่งมิได้จำแนกไว้ในหมวดอื่น	17.9	-	-	1.6	-	-	-	1.1	2.3	1.0	1.7	0.2	10. Workers not classifiable by occupation	
หญิง	17,452.1	5,478.4	12.9	3,174.4	29.6	33.5	339.5	3,054.4	187.4	1,666.2	102.5	334.3	FEMALE	
1. ผู้จัดการ ข้าราชการระดับอาวุโสและผู้บัญญัติกฎหมาย	442.5	3.5	1.0	93.2	0.2	0.5	15.4	96.5	14.0	40.9	7.1	40.2	1. managers, senior officials and Legislators	
2. ผู้ประกอบวิชาชีพด้านต่างๆ	1,289.4	1.2	1.2	106.0	7.1	3.3	5.6	46.2	15.2	14.2	33.2	43.1	2. Professionals	
3. เจ้าหน้าที่เทคนิคและผู้ประกอบวิชาชีพที่เกี่ยวข้องกับด้านต่างๆ	922.1	1.7	0.6	192.3	9.1	2.7	18.0	153.8	36.5	21.7	26.7	117.4	3. Technicians and associate professionals	
4. เสมียน	1,062.2	6.5	2.5	216.3	10.4	13.7	32.4	151.7	54.9	42.8	23.2	110.5	4. Clerks	
5. พนักงานบริการและผู้จำหน่ายสินค้า	4,288.4	3.2	-	56.4	0.7	0.8	1.1	2,235.4	21.2	1,412.4	6.0	11.1	5. Service workers and sell goods	
6. ผู้ปฏิบัติงานที่มีฝีมือในด้านการเกษตร ป่าไม้ และประมง	5,118.2	5,087.5	-	2.9	0.6	0.2	-	5.5	1.5	2.9	0.6	-	6. Skilled agricultural forest and fishery workers	
7. ช่างฝีมือ และผู้ปฏิบัติงานที่เกี่ยวข้อง	1,222.6	8.3	2.5	1,043.4	-	0.7	65.9	55.1	0.5	10.5	1.0	0.0	7. Craft and associate professionals	
8. ผู้ควบคุมเครื่องจักรโรงงานและเครื่องจักรและผู้ปฏิบัติงานด้านการประกอบ	1,144.1	2.7	2.4	1,085.0	0.2	2.1	1.7	3.2	32.3	2.0	-	-	8. Plant and machine controlors and assemblers	
9. ผู้ประกอบอาชีพงานพื้นฐาน	1,939.1	363.9	2.6	378.6	1.3	9.5	199.3	307.0	10.5	118.8	3.7	12.0	9. Elementary occupations	
10. คนงานซึ่งมิได้จำแนกไว้ในหมวดอื่น	23.4	-	-	0.4	-	-	-	-	0.9	-	1.2	-	10. Workers not classifiable by occupation	

ตารางที่ 8 จำนวนผู้มีงานทำ จำแนกตามอาชีพ อุตสาหกรรม และ เพศ ทั้งราชอาณาจักร  
TABLE 8 EMPLOYED PERSONS OCCUPATION INDUSTRY AND SEX , WHOLE KINGDOM

ไตรมาสที่ 4/2557 : Quarter 4/2014

หน่วยเป็นพัน : In Thousands

อุตสาหกรรม (ต่อ) Industry (Contd.)													
อาชีพ	กิจกรรมอสังหาริมทรัพย์ Real estate activities	กิจกรรมทางวิชาชีพ วิทยและเทคโนโลยี Professional,scientific technical activities	การบริหารสนับสนุน และป้องกันประเทศ Administrative support service activities	การบริหารราชการ ป้องกันประเทศ Public administration defence	การศึกษา Education	กิจกรรมด้านสุขภาพ งานสังคมสงเคราะห์ Health and social work	ศิลปะ ความบันเทิง และนันทนาการ Art, entertainment	บริการด้านอื่นๆ Other service	งานในครัวเรือน ส่วนบุคคล Activities of household	กิจกรรมของ องค์การ Extra-territorial	ไม่ทราบ Unknown	OCCUPATION	
ชาย	73.7	160.4	276.3	1,021.1	416.5	158.6	120.5	314.8	40.5	2.4	20.2	MALE	
1. ผู้จัดการ ข้าราชการระดับอาวุโส และผู้บัญชาการตามกฎหมาย	18.1	8.9	7.9	247.9	29.1	8.0	3.5	7.9	-	-	-	1. managers, senior officials and Legislators	
2. ผู้ประกอบวิชาชีพด้านต่างๆ	1.6	85.5	4.0	110.5	269.6	39.0	23.9	4.6	-	0.1	1.6	2. Professionals	
3. เจ้าหน้าที่เทคนิคและผู้ประกอบวิชาชีพ ที่เกี่ยวข้องกับด้านต่างๆ	10.8	33.3	7.2	148.9	12.6	32.6	16.4	10.2	-	0.8	1.0	3. Technicians and associate professionals	
4. เสมียน	3.9	4.2	25.0	76.2	12.4	11.0	4.8	2.0	-	0.8	1.1	4. Clerks	
5. พนักงานบริการและผู้จำหน่ายสินค้า	28.5	4.2	156.3	195.5	66.6	45.7	29.7	67.9	2.9	0.1	0.8	5. Service workers and sell goods	
6. ผู้ปฏิบัติงานที่มีฝีมือในการเกษตร ป่าไม้ และประมง	1.4	5.9	10.2	21.1	4.7	1.3	7.3	0.4	4.8	-	-	6. Skilled agricultural forest and fishery workers	
7. ช่างฝีมือ และผู้ปฏิบัติงานที่เกี่ยวข้อง	1.2	11.0	17.1	47.2	4.1	5.8	2.0	95.0	-	-	-	7. Craft and associate professionals	
8. ผู้ควบคุมเครื่องจักรโรงงานและเครื่องจักร และผู้ปฏิบัติงานด้านการประกอบ	4.9	4.7	27.0	82.5	15.0	11.7	7.4	10.1	20.9	0.6	7.6	8. Plant and machine controlors and assemblers	
9. ผู้ประกอบอาชีพงานพื้นฐาน	3.4	2.8	21.6	90.0	2.4	3.7	25.5	115.9	12.0	-	0.5	9. Elementary occupations	
10. คนงานซึ่งมิได้จำแนกไว้ในหมวดอื่น	-	-	-	1.4	-	-	-	1.0	-	-	7.7	10. Workers not classifiable by occupation	
หญิง	92.4	155.2	216.1	576.1	750.7	531.5	101.3	414.9	173.1	2.0	25.9	FEMALE	
1. ผู้จัดการ ข้าราชการระดับอาวุโส และผู้บัญชาการตามกฎหมาย	11.4	9.2	10.4	61.5	16.6	7.8	0.7	11.1	-	-	1.5	1. managers, senior officials and Legislators	
2. ผู้ประกอบวิชาชีพด้านต่างๆ	1.6	58.7	10.9	136.6	585.7	203.4	9.4	4.1	-	1.4	1.3	2. Professionals	
3. เจ้าหน้าที่เทคนิคและผู้ประกอบวิชาชีพ ที่เกี่ยวข้องกับด้านต่างๆ	15.9	48.0	12.6	86.0	14.6	138.2	7.1	16.5	0.0	0.7	2.3	3. Technicians and associate professionals	
4. เสมียน	10.3	26.5	48.7	208.9	47.8	39.8	7.6	5.4	-	-	2.3	4. Clerks	
5. พนักงานบริการและผู้จำหน่ายสินค้า	24.6	2.7	35.7	27.9	57.8	101.9	25.0	205.1	59.5	-	-	5. Service workers and sell goods	
6. ผู้ปฏิบัติงานที่มีฝีมือในการเกษตร ป่าไม้ และประมง	0.5	3.4	6.2	3.7	1.5	0.0	1.2	0.1	-	-	-	6. Skilled agricultural forest and fishery workers	
7. ช่างฝีมือ และผู้ปฏิบัติงานที่เกี่ยวข้อง	-	1.0	1.5	5.2	-	0.3	0.5	26.3	-	-	-	7. Craft and associate professionals	
8. ผู้ควบคุมเครื่องจักรโรงงานและเครื่องจักร และผู้ปฏิบัติงานด้านการประกอบ	-	0.2	0.5	0.1	-	4.2	3.0	4.3	-	-	-	8. Plant and machine controlors and assemblers	
9. ผู้ประกอบอาชีพงานพื้นฐาน	28.1	4.3	89.7	46.1	25.5	35.9	46.8	142.1	113.6	-	-	9. Elementary occupations	
10. คนงานซึ่งมิได้จำแนกไว้ในหมวดอื่น	-	1.3	-	-	1.2	-	-	-	-	-	18.6	10. Workers not classifiable by occupation	

ตารางที่ 8 จำนวนผู้มีงานทำ จำแนกตามอาชีพ อุตสาหกรรม เพศ และเขตการปกครอง ทั้งราชอาณาจักร  
TABLE 8 EMPLOYED PERSONS BY OCCUPATION INDUSTRY SEX AND AREA , WHOLE KINGDOM

ไตรมาสที่ 4/2557 : Quarter 4/2014

ในเขตเทศบาล MUNICIPAL AREA

หน่วยเป็นพัน : In Thousands

อาชีพ	รวม	อุตสาหกรรม Industry											OCCUPATION
		เกษตรกรรม	การทำเหมืองแร่	การผลิต	ไฟฟ้า ก๊าซ	จัดหาน้ำ บำบัดน้ำเสีย	การก่อสร้าง	การขายส่ง	การขนส่ง และ	ที่พักแรมและ	ข้อมูลข่าวสาร	การเงินและ	
		การป่าไม้	เหมืองแร่		ไอน้ำระบบปรับอากาศ	Water supply		การขายปลีก	สถานที่เก็บสินค้า	บริการด้านอาหาร	และการสื่อสาร	การประกันภัย	
		และการประมง	และเหมืองหิน	Manufacturing	Electricity	sewerage, waste	Construction	การชื้อมขายยนต์ whole sale&retail	Transportation and storage	Accommodation and food service	Information communication	Financial intermedation	
ยอดรวม	17,260.7	2,404.7	35.3	3,482.5	81.2	60.7	916.0	3,623.4	878.3	1,682.9	204.0	409.1	TOTAL
ชาย	9,175.0	1,420.3	27.8	1,831.2	61.5	40.8	766.4	1,837.5	726.3	624.7	121.3	151.4	MALE
1. ผู้จัดการ ข้าราชการระดับอาวุโส และผู้บัญชาฎีกกฎหมาย	575.6	4.2	2.6	115.5	1.8	1.6	93.5	127.2	22.0	34.4	10.6	31.5	1. managers, senior officials and Legislators
2. ผู้ประกอบวิชาชีพด้านต่างๆ	672.8	1.1	2.4	108.6	9.2	3.7	28.5	44.1	12.8	12.8	62.2	23.1	2. Professionals
3. เจ้าหน้าที่เทคนิคและผู้ประกอบวิชาชีพที่เกี่ยวข้องกับด้านต่างๆ	563.7	2.0	1.7	141.4	8.9	9.1	62.7	51.7	24.4	6.3	25.3	50.0	3. Technicians and associate professionals
4. เสมียน	317.9	0.0	1.9	59.0	3.9	0.8	4.4	50.8	58.5	17.0	4.4	24.5	4. Clerks
5. พนักงานบริการและผู้จำหน่ายสินค้า	1,854.8	1.0	0.2	50.8	2.1	4.1	0.8	918.7	11.1	486.0	2.4	6.3	5. Service workers and sell goods
6. ผู้ปฏิบัติงานที่มีฝีมือในด้านการเกษตร ป่าไม้ และประมง	1,325.0	1,290.5	-	1.4	0.2	0.3	-	2.6	-	5.6	0.1	0.8	6. Skilled agricultural forest and fishery workers
7. ช่างฝีมือ และผู้ปฏิบัติงานที่เกี่ยวข้อง	1,617.8	2.7	7.0	691.9	27.9	3.5	424.9	297.9	16.9	17.9	7.9	0.9	7. Craft and associate professionals
8. ผู้ควบคุมเครื่องจักรโรงงานและเครื่องจักร และผู้ปฏิบัติงานด้านการประกอบ	1,425.8	20.7	11.5	517.9	4.7	7.7	29.8	135.2	543.2	7.6	4.8	13.8	8. Plant and machine controlors and assemblers
9. ผู้ประกอบอาชีพงานพื้นฐาน	806.2	98.1	0.6	143.8	2.8	10.2	121.9	208.8	35.1	36.3	2.0	0.2	9. Elementary occupations
10. คนงานซึ่งมิได้จำแนกไว้ในหมวดอื่น	15.5	-	-	1.0	-	-	-	0.5	2.3	1.0	1.7	0.2	10. Workers not classifiable by occupation

ตารางที่ 8 จำนวนผู้มีงานทำ จำแนกตามอาชีพ และอุตสาหกรรม ทัวราชอาณาจักร  
TABLE 8 EMPLOYED PERSONS OCCUPATION INDUSTRY AND AERA , WHOLE KINGDOM

ไตรมาสที่ 4/2557 : Quarter 4/2014

ในเขตเทศบาล MUNICIPAL AREA

หน่วยเป็นคน : person

อาชีพ	รวม	อุตสาหกรรม Industry											OCCUPATION
		เกษตรกรรม	การทำเหมืองแร่	การผลิต	ไฟฟ้า ก๊าซ	จัดหาน้ำ บำบัดน้ำเสีย	การก่อสร้าง	การขายส่ง	การขนส่ง และ	ที่พักแรมและ	ข้อมูลข่าวสาร	การเงินและ	
		การป่าไม้	เหมืองแร่		ไอน้ำระบบปรับอากาศ	Water supply	Construction	การขายปลีก	สถานที่เก็บสินค้า	บริการด้านอาหาร	และการสื่อสาร	การประกันภัย	
		และการประมง	และเหมืองหิน	Manufacturing	Electricity	sewerage, waste		การชื้อมขายยนต์	Transportation	Accommodation and food service	Information communication	Financial intermedation	
หญิง	8,085.7	984.4	7.5	1,651.3	19.7	20.0	149.6	1,786.0	152.0	1,058.2	82.7	257.7	FEMALE
1. ผู้จัดการ ข้าราชการระดับอาวุโส	321.7	1.5	0.7	72.1	0.2	0.3	9.9	69.4	12.8	32.5	6.6	37.3	1. managers, senior officials
และผู้บริหารกฎหมาย													and Legislators
2. ผู้ประกอบวิชาชีพด้านต่างๆ	842.4	1.2	1.2	75.9	5.5	2.0	5.1	39.0	13.9	12.3	28.5	36.1	2. Professionals
3. เจ้าหน้าที่เทคนิคและผู้ประกอบวิชาชีพ	621.5	0.7	0.6	117.6	4.8	2.6	13.7	107.1	30.5	15.6	24.8	85.3	3. Technicians and associate
ที่เกี่ยวข้องกับด้านต่างๆ													professionals
4. เสมียน	702.9	2.0	1.1	121.2	7.3	9.1	22.1	108.9	45.4	34.4	15.4	84.2	4. Clerks
5. พนักงานบริการและผู้จำหน่ายสินค้า	2,561.1	2.0	-	30.9	0.3	0.4	1.1	1,276.3	16.8	886.9	3.8	7.4	5. Service workers and sell goods
6. ผู้ปฏิบัติงานที่มีฝีมือในด้านการเกษตร	911.2	898.5	-	0.4	0.6	-	-	1.7	1.4	1.0	0.6	-	6. Skilled agricultural forest and fishery
ป่าไม้ และประมง													workers
7. ช่างฝีมือ และผู้ปฏิบัติงานที่เกี่ยวข้อง	570.5	4.5	2.3	484.0	-	0.1	25.8	28.0	-	4.9	-	0.0	7. Craft and associate professionals
8. ผู้ควบคุมเครื่องจักรโรงงานและเครื่องจักร	592.4	0.7	0.7	558.3	0.2	-	-	2.0	22.5	1.4	-	-	8. Plant and machine controlors
และผู้ปฏิบัติงานด้านการประกอบ													and assemblers
9. ผู้ประกอบอาชีพงานพื้นฐาน	941.3	73.3	1.0	190.9	0.8	5.6	72.0	153.6	7.8	69.3	1.8	7.4	9. Elementary occupations
10. คนงานซึ่งมิได้จำแนกไว้ในหมวดอื่น	20.7	-	-	-	-	-	-	-	0.9	-	1.2	-	10. Workers not classifiable by occupation

ตารางที่ 8 จำนวนผู้มีงานทำ จำแนกตามอาชีพ อุตสาหกรรม เพศ และเขตการปกครอง ทั้งราชอาณาจักร  
TABLE 8 EMPLOYED PERSONS BY OCCUPATION INDUSTRY SEX AND AREA , WHOLE KINGDOM

ไตรมาสที่ 4/2557 : Quarter 4/2014

ในเขตเทศบาล MUNICIPAL AREA

หน่วยเป็นพัน : In Thousands

อาชีพ	อุตสาหกรรม (ต่อ) Industry (Contd.)											OCCUPATION
	กิจกรรมอสังหาริมทรัพย์	กิจกรรมทางวิชาชีพวิทย์และเทคโนโลยี	การบริหารสนับสนุนและป้องกันประเทศ	การบริหารราชการป้องกันประเทศ	การศึกษา	กิจกรรมด้านสุขภาพงานสังคมสงเคราะห์	ศิลปะ ความบันเทิงและนันทนาการ	บริการด้านอื่นๆ	งานในครัวเรือน	กิจกรรมขององค์กร	ไม่ทราบ	
	Real estate	Professional,scientific	Administrative and	Public admin-	Education	Health and	Art, entertainment	Other service	Activities of	Extra-	Unknown	
	activities	technical activities	support service activities	istration defence		social work			household	territorial		
ยอดรวม	132.6	252.1	373.4	851.3	666.4	419.3	131.7	456.7	153.0	4.0	42.3	TOTAL
ชาย	60.1	125.8	203.9	528.2	241.2	104.3	69.9	184.0	26.8	2.1	19.6	MALE
1. ผู้จัดการ ข้าราชการระดับอาวุโสและผู้บัญญัติกฎหมาย	15.5	7.4	6.5	69.7	15.9	5.0	3.2	7.7	-	-	-	1. managers, senior officials and Legislators
2. ผู้ประกอบวิชาชีพด้านต่างๆ	1.6	74.3	3.0	77.6	159.8	27.9	15.4	3.3	-	0.1	1.6	2. Professionals
3. เจ้าหน้าที่เทคนิคและผู้ประกอบวิชาชีพที่เกี่ยวข้องกับด้านต่างๆ	6.3	26.0	4.2	92.8	9.4	19.6	13.4	7.0	-	0.5	1.0	3. Technicians and associate professionals
4. เสมียน	3.9	3.0	20.6	41.1	8.0	8.4	3.9	2.0	-	0.8	1.1	4. Clerks
5. พนักงานบริการและผู้จำหน่ายสินค้า	23.1	2.4	119.1	108.3	31.2	32.2	17.8	34.9	1.6	0.1	0.8	5. Service workers and sell goods
6. ผู้ปฏิบัติงานที่มีฝีมือในด้านการเกษตร ป่าไม้ และประมง	1.3	1.5	5.2	6.8	1.2	1.2	2.2	0.4	4.0	-	-	6. Skilled agricultural forest and fishery workers
7. ช่างฝีมือ และผู้ปฏิบัติงานที่เกี่ยวข้อง	1.2	7.5	11.7	29.6	2.6	2.3	0.9	62.6	-	-	-	7. Craft and associate professionals
8. ผู้ควบคุมเครื่องจักรโรงงานและเครื่องจักรและผู้ปฏิบัติงานด้านการประกอบ	4.9	2.7	21.3	47.8	11.8	5.8	5.9	4.1	16.6	0.6	7.6	8. Plant and machine controlors and assemblers
9. ผู้ประกอบอาชีพงานพื้นฐาน	2.3	1.0	12.4	53.6	1.5	2.1	7.2	61.2	4.7	-	0.5	9. Elementary occupations
10. คนงานซึ่งมิได้จำแนกไว้ในหมวดอื่น	-	-	-	1.0	-	-	-	1.0	-	-	7.0	10. Workers not classifiable by occupation



ตารางที่ 8 จำนวนผู้มีงานทำ จำแนกตามอาชีพ และอุตสาหกรรม ทั้งราชอาณาจักร  
TABLE 8 EMPLOYED PERSONS OCCUPATION INDUSTRY AND AREA , WHOLE KINGDOM

ไตรมาสที่ 4/2557 : Quarter 4/2014

ในเขตเทศบาล MUNICIPAL AREA

หน่วยเป็นคน : person

อาชีพ	อุตสาหกรรม (ต่อ) Industry (Contd.)											OCCUPATION
	กิจกรรมอสังหาริมทรัพย์	กิจกรรมทางวิชาชีพวิทย์และเทคโนโลยี	การบริหารสนับสนุนและป้องกันประเทศ	การบริหารราชการป้องกันประเทศ	การศึกษา	กิจกรรมด้านสุขภาพงานสังคมสงเคราะห์	ศิลปะ ความบันเทิงและนันทนาการ	บริการด้านอื่นๆ	งานในครัวเรือนส่วนบุคคล	กิจกรรมขององค์กร	ไม่ทราบ	
	Real estate activities	Professional, scientific and technical activities	Administrative and support service activities	Public administration and defence	Education	Health and social work	Art and entertainment	Other service	Activities of household	Extra-territorial	Unknown	
หญิง	72.4	126.3	169.5	323.1	425.2	315.0	61.8	272.7	126.2	1.9	22.8	FEMALE
1. ผู้จัดการ ข้าราชการระดับอาวุโสและผู้บัญญัติกฎหมาย	10.5	7.9	8.3	24.4	10.3	5.6	0.5	9.6	-	-	1.5	1. managers, senior officials and Legislators
2. ผู้ประกอบวิชาชีพด้านต่างๆ	1.5	47.4	10.3	88.6	328.6	133.3	6.0	3.9	-	1.4	0.9	2. Professionals
3. เจ้าหน้าที่เทคนิคและผู้ประกอบวิชาชีพที่เกี่ยวข้องกับด้านต่างๆ	12.2	40.3	10.7	49.2	9.8	78.6	4.5	10.1	0.0	0.5	2.3	3. Technicians and associate professionals
4. เสมียน	7.1	22.6	40.3	115.3	28.0	26.9	6.2	3.5	-	-	1.9	4. Clerks
5. พนักงานบริการและผู้จำหน่ายสินค้า	18.2	2.2	28.7	14.7	29.9	50.9	18.6	134.8	37.3	-	-	5. Service workers and sell goods
6. ผู้ปฏิบัติงานที่มีฝีมือในด้านการเกษตร ป่าไม้ และประมง	0.5	0.8	3.1	1.6	0.7	0.0	0.3	-	-	-	-	6. Skilled agricultural forest and fishery workers
7. ช่างฝีมือ และผู้ปฏิบัติงานที่เกี่ยวข้อง	-	1.0	1.4	3.8	-	0.3	0.1	14.3	-	-	-	7. Craft and associate professionals
8. ผู้ควบคุมเครื่องจักรโรงงานและเครื่องจักรและผู้ปฏิบัติงานด้านการประกอบ	-	0.2	0.2	0.1	-	1.2	2.2	2.7	-	-	-	8. Plant and machine controlors and assemblers
9. ผู้ประกอบอาชีพงานพื้นฐาน	22.5	2.6	66.5	25.5	16.7	18.2	23.5	93.8	88.9	-	-	9. Elementary occupations
10. คนงานซึ่งมิได้จำแนกไว้ในหมวดอื่น	-	1.3	-	-	1.2	-	-	-	-	-	16.2	10. Workers not classifiable by occupation

ตารางที่ 8 จำนวนผู้มีงานทำ จำแนกตามอาชีพ อุตสาหกรรม เพศ และเขตการปกครอง ทัวราชอาณาจักร  
TABLE 8 EMPLOYED PERSONS BY OCCUPATION INDUSTRY SEX AND AREA, WHOLE KINGDOM

ไตรมาสที่ 4/2557 : Quarter 4/2014

นอกเขตเทศบาล NON-MUNICIPAL AREA

หน่วยเป็นพัน : In Thousands

อาชีพ	อุตสาหกรรม Industry												OCCUPATION
	รวม	เกษตรกรรม	การทำเหมืองแร่	การผลิต	ไฟฟ้า ก๊าซ	จัดหาน้ำ ป่าต้นน้ำเสีย	การก่อสร้าง	การขายส่ง	การขนส่ง และ	ที่พักแรมและ	ข้อมูลข่าวสาร	การเงินและ	
		การป่าไม้			ไอน้ำระบบปรับ	และประปา		การขายปลีก	สถานที่เก็บสินค้า	บริการด้านอาหาร	และการสื่อสาร	การประกันภัย	
	Total	Agriculture	Mining	Manufacturing	Electricity	Water supply	Construction	การช้อยานยนต์	Transportation	Accommodation	Information	Financial	
ยอครวม	21,001.4	10,631.9	30.6	2,991.5	54.3	41.7	1,236.8	2,458.2	351.1	884.8	42.1	117.2	TOTAL
ชาย	11,635.0	6,137.8	25.1	1,468.4	44.4	28.1	1,046.9	1,189.7	315.7	276.8	22.3	40.6	MALE
1. ผู้จัดการ ข้าราชการระดับอาวุโส	396.8	7.1	0.4	46.7	0.9	0.5	87.2	32.7	4.0	8.7	2.0	6.1	1. managers, senior officials
และสผู้บัญญัติกฎหมาย													and Legislators
2. ผู้ประกอบวิชาชีพด้านต่างๆ	252.5	3.2	-	43.4	5.5	1.1	5.9	5.2	1.0	4.3	5.9	1.3	2. Professionals
3. เจ้าหน้าที่เทคนิคและผู้ประกอบวิชาชีพ	254.3	2.4	0.6	82.3	4.9	4.6	18.9	18.9	4.6	2.6	6.3	14.8	3. Technicians and associate
ที่เกี่ยวข้องกับด้านต่างๆ													professionals
4. เสมียน	130.9	1.2	-	30.2	0.6	0.6	0.5	18.4	20.7	4.4	-	5.6	4. Clerks
5. พนักงานบริการและผู้จำหน่ายสินค้า	1,076.4	2.1	1.9	35.6	3.5	2.0	1.1	570.9	4.1	220.4	2.5	5.5	5. Service workers and sell goods
6. ผู้ปฏิบัติงานที่มีฝีมือในด้านการเกษตร	5,703.0	5,641.6	0.7	11.6	1.2	-	-	5.8	0.3	7.8	0.3	-	6. Skilled agricultural forest and fishery
ป่าไม้ และประมง													workers
7. ช่างฝีมือ และผู้ปฏิบัติงานที่เกี่ยวข้อง	1,616.6	6.7	1.8	607.3	24.8	2.0	662.4	229.4	2.9	7.3	4.4	2.8	7. Craft and associate professionals
8. ผู้ควบคุมเครื่องจักรโรงงานและเครื่องจักร	1,080.3	76.3	16.5	488.5	3.0	7.3	61.9	93.7	261.0	4.9	0.3	3.9	8. Plant and machine controlors
และผู้ปฏิบัติงานด้านการประกอบ													and assemblers
9. ผู้ประกอบอาชีพงานพื้นฐาน	1,121.9	397.2	3.4	122.1	0.1	10.0	209.0	214.1	17.0	16.5	0.7	0.7	9. Elementary occupations
10. คนงานซึ่งมิได้จำแนกไว้ในหมวดอื่น	2.3	-	-	0.6	-	-	-	0.6	-	-	-	-	10. Workers not classifiable by occupation

ตารางที่ 8 จำนวนผู้มีงานทำ จำแนกตามอาชีพ และอุตสาหกรรม ทวีราชอาณาจักร  
TABLE 8 EMPLOYED PERSONS OCCUPATION INDUSTRY AND AREA , WHOLE KINGDOM

ไตรมาสที่ 4/2557 : Quarter 4/2014

นอกเขตเทศบาล NON-MUNICIPAL AREA

หน่วยเป็นพัน : In Thousands

อาชีพ	อุตสาหกรรม Last Industry												OCCUPATION
	รวม	เกษตรกรรม	การทำเหมืองแร่	การผลิต	ไฟฟ้า ก๊าซ	จัดหาน้ำ ป่าต้นน้ำเสีย	การก่อสร้าง	การขายส่ง	การขนส่ง และ	ที่พักแรมและ	ข้อมูลข่าวสาร	การเงินและ	
		การป่าไม้	เหมืองหิน		ไอน้ำระบบปรับ	และประปา		การขายปลีก	สถานที่เก็บสินค้า	บริการด้านอาหาร	และการสื่อสาร	การประกันภัย	
	Total	Agriculture	Mining	Manufacturing	Electricity	Water supply sewerage, waste	Construction	การช้อปปิ้ง	Transportation and storage	Accommodation and food service	Information communication	Financial intermediation	
หญิง	9,366.4	4,494.0	5.5	1,523.1	9.9	13.6	189.9	1,268.5	35.4	608.0	19.8	76.6	FEMALE
1. ผู้จัดการ ข้าราชการระดับอาวุโส และผู้บัญชาการ	120.9	2.0	0.3	21.1	-	0.3	5.5	27.1	1.2	8.4	0.5	2.9	1. managers, senior officials and Legislators
2. ผู้ประกอบวิชาชีพด้านต่างๆ	446.9	-	-	30.1	1.7	1.3	0.6	7.2	1.3	2.0	4.7	7.0	2. Professionals
3. เจ้าหน้าที่เทคนิคและผู้ประกอบวิชาชีพที่เกี่ยวข้องกับด้านต่างๆ	300.7	1.0	-	74.7	4.3	0.2	4.3	46.7	6.0	6.1	1.9	32.1	3. Technicians and associate professionals
4. เสมียน	359.2	4.4	1.5	95.0	3.1	4.6	10.4	42.9	9.5	8.3	7.8	26.3	4. Clerks
5. พนักงานบริการและผู้จำหน่ายสินค้า	1,727.3	1.1	-	25.5	0.4	0.5	-	959.2	4.4	525.5	2.2	3.7	5. Service workers and sell goods
6. ผู้ปฏิบัติงานที่มีฝีมือในด้านการเกษตร ป่าไม้ และประมง	4,207.1	4,189.0	-	2.5	-	0.2	-	3.8	0.1	1.9	-	-	6. Skilled agricultural forest and fishery workers
7. ช่างฝีมือ และผู้ปฏิบัติงานที่เกี่ยวข้อง	652.1	3.7	0.2	559.4	-	0.6	40.1	27.1	0.5	5.6	1.0	-	7. Craft and associate professionals
8. ผู้ควบคุมเครื่องจักรโรงงานและเครื่องจักร และผู้ปฏิบัติงานด้านการประกอบ	551.7	2.1	1.8	526.7	-	2.1	1.7	1.2	9.8	0.7	-	-	8. Plant and machine controlors and assemblers
9. ผู้ประกอบอาชีพงานพื้นฐาน	997.8	290.7	1.6	187.7	0.5	4.0	127.3	153.4	2.7	49.5	1.8	4.6	9. Elementary occupations
10. คนงานซึ่งไม่ได้จำแนกไว้ในหมวดอื่น	2.7	-	-	0.4	-	-	-	-	-	-	-	-	10. Workers not classifiable by occupation

ตารางที่ 8 จำนวนผู้มีงานทำ จำแนกตามอาชีพ อุตสาหกรรม เพศ และ เขตการปกครอง ทัวราชอาณาจักร  
TABLE 8 EMPLOYED PERSONS BY OCCUPATION INDUSTRY SEX AND AREA , WHOLE KINGDOM

ไตรมาสที่ 4/2557 : Quarter 4/2014

นอกเขตเทศบาล NON-MUNICIPAL AREA

หน่วยเป็นพัน : In Thousands

อาชีพ	อุตสาหกรรม (ต่อ) Industry (Contd.)											OCCUPATION
	กิจกรรมอสังหาริมทรัพย์	กิจกรรมทางวิชาชีพวิทย์และเทคโนโลยี	การบริหารสนับสนุนและป้องกันประเทศ	การบริหารราชการป้องกันประเทศ	การศึกษา	กิจกรรมด้านสุขภาพงานสังคมสงเคราะห์	ศิลปะ ความบันเทิงและนันทนาการ	บริการด้านอื่นๆ	งานในครัวเรือนส่วนบุคคล	กิจกรรมขององค์กร	ไม่ทราบ	
	Real estate activities	Professional,scientific technical activities	Administrative and support service activities	Public admin-istration defence	Education	Health and social work	Art, entertainment	Other service	Activities of household	Extra-territorial	Unknown	
ยอดรวม	33.5	63.5	119.1	745.8	500.8	270.8	90.1	272.9	60.6	0.5	3.8	TOTAL
ชาย	13.6	34.6	72.4	492.9	175.3	54.3	50.7	130.7	13.7	0.3	0.7	MALE
1. ผู้จัดการ ข้าราชการระดับอาวุโสและผู้บัญญัติกฎหมาย	2.6	1.5	1.4	178.2	13.2	3.0	0.4	0.2	-	-	-	1. managers, senior officials and Legislators
2. ผู้ประกอบวิชาชีพด้านต่างๆ	-	11.2	1.0	32.9	109.8	11.1	8.5	1.3	-	-	-	2. Professionals
3. เจ้าหน้าที่เทคนิคและผู้ประกอบวิชาชีพที่เกี่ยวข้องกับด้านต่างๆ	4.4	7.3	3.1	56.1	3.3	13.0	3.0	3.2	-	0.3	-	3. Technicians and associate professionals
4. เสมียน	-	1.2	4.5	35.1	4.5	2.6	1.0	-	-	-	-	4. Clerks
5. พนักงานบริการและผู้จำหน่ายสินค้า	5.4	1.8	37.2	87.2	35.4	13.5	11.9	33.0	1.3	-	-	5. Service workers and sell goods
6. ผู้ปฏิบัติงานที่มีฝีมือด้านการเกษตร ป่าไม้ และประมง	0.1	4.5	5.0	14.3	3.5	0.2	5.1	-	0.8	-	-	6. Skilled agricultural forest and fishery workers
7. ช่างฝีมือ และผู้ปฏิบัติงานที่เกี่ยวข้อง	-	3.4	5.4	17.6	1.5	3.5	1.1	32.4	-	-	-	7. Craft and associate professionals
8. ผู้ควบคุมเครื่องจักรโรงงานและเครื่องจักรและผู้ปฏิบัติงานด้านการประกอบ	-	2	6	35	3	6	2	6	4	-	-	8. Plant and machine controlors and assemblers
9. ผู้ประกอบอาชีพงานพื้นฐาน	1.1	1.8	9.2	36.4	1.0	1.6	18.3	54.7	7.3	-	-	9. Elementary occupations
10. คนงานซึ่งมิได้จำแนกไว้ในหมวดอื่น	-	-	-	0.4	-	-	-	-	-	-	0.7	10. Workers not classifiable by occupation

ตารางที่ 8 จำนวนผู้มีงานทำ จำแนกตามอาชีพ และอุตสาหกรรม ทั้งราชอาณาจักร  
TABLE 8 EMPLOYED PERSONS OCCUPATION INDUSTRY AND AREA , WHOLE KINGDOM

ไตรมาสที่ 4/2557 : Quarter 4/2014

นอกเขตเทศบาล NON-MUNICIPAL AREA

หน่วยเป็นพัน : In Thousands

อาชีพ	อุตสาหกรรม (ต่อ) Industry (Contd.)											OCCUPATION
	กิจกรรมอสังหาริมทรัพย์	กิจกรรมทางวิชาชีพวิทย์และเทคโนโลยี	การบริหารสนับสนุนและป้องกันประเทศ	การบริหารราชการป้องกันประเทศ	การศึกษา	กิจกรรมด้านสุขภาพงานสังคมสงเคราะห์	ศิลปะ ความบันเทิงและนันทนาการ	บริการด้านอื่นๆ	งานในครัวเรือนส่วนบุคคล	กิจกรรมขององค์กร	ไม่ทราบ	
	Real estate	Professional,scientific	Administrative and	Public admin-	Education	Health and	Art	Other service	Activities of	Extra-	Unknown	
	activities	technical activities	support service activities	istration defence		social work	entertainment		household	territorial		
หญิง	19.9	28.9	46.6	253.0	325.5	216.4	39.4	142.2	46.9	0.2	3.2	FEMALE
1. ผู้จัดการ ข้าราชการระดับอาวุโสและผู้บัญญัติกฎหมาย	0.9	1.3	2.0	37.2	6.4	2.2	0.1	1.5	-	-	-	1. managers, senior officials and Legislators
2. ผู้ประกอบวิชาชีพด้านต่างๆ	0.1	11.3	0.7	48.0	257.1	70.1	3.4	0.1	-	-	0.4	2. Professionals
3. เจ้าหน้าที่เทคนิคและผู้ประกอบวิชาชีพที่เกี่ยวข้องกับด้านต่างๆ	3.7	7.6	1.9	36.9	4.8	59.5	2.7	6.3	-	0.2	-	3. Technicians and associate professionals
4. เสมียน	3.2	3.9	8.4	93.6	19.8	13.0	1.5	1.9	-	-	0.4	4. Clerks
5. พนักงานบริการและผู้จำหน่ายสินค้า	6.4	0.6	7.0	13.2	27.9	51.0	6.4	70.3	22.2	-	-	5. Service workers and sell goods
6. ผู้ปฏิบัติงานที่มีฝีมือในด้านการเกษตร ป่าไม้ และประมง	-	2.6	3.1	2.1	0.8	-	0.9	0.1	-	-	-	6. Skilled agricultural forest and fishery workers
7. ช่างฝีมือ และผู้ปฏิบัติงานที่เกี่ยวข้อง	-	-	0.2	1.4	-	-	0.3	12.1	-	-	-	7. Craft and associate professionals
8. ผู้ควบคุมเครื่องจักรโรงงานและเครื่องจักรและผู้ปฏิบัติงานด้านการประกอบ	-	-	0.3	-	-	3.0	0.9	1.5	-	-	-	8. Plant and machine controlors and assemblers
9. ผู้ประกอบอาชีพงานพื้นฐาน	5.6	1.7	23.2	20.7	8.8	17.7	23.3	48.3	24.7	-	-	9. Elementary occupations
10. คนงานซึ่งมิได้จำแนกไว้ในหมวดอื่น	-	-	-	-	-	-	-	-	-	-	2.4	10. Workers not classifiable by occupation

ตารางที่ 9 จำนวนผู้มีงานทำ จำแนกตามอาชีพ จำนวนชั่วโมงทำงานต่อสัปดาห์ การมีเวลาเหลือพอและต้องการทำงานเพิ่มขึ้น ทัวราชอาณาจักร

TABLE 9 EMPLOYED PERSONS BY OCCUPATION, HOURS WORKED PER WEEK, AVAILABILITY FOR ADDITIONAL WORK , WHOLE KINGDOM

ไตรมาสที่ 4/2557 : Quarter 4/2014

หน่วยเป็นพัน : In Thousands

จำนวนชั่วโมงทำงาน และ การมีเวลาเหลือพอ และต้องการทำงานเพิ่มขึ้น	รวม Total	อาชีพ Occupation										HOURS WORKED, AND AVAILABILITY FOR ADDITIONAL WORK
		ผู้จัดการ ผู้บัญญัติกฎหมาย Legislators & Managers	ผู้ประกอบวิชาชีพ ด้านต่างๆ Profes- sional	เจ้าหน้าที่เทคนิค และผู้ประกอบ วิชาชีพ Technicians	เสมียน Clerks	พนักงานบริการ ผู้จำหน่ายสินค้า Service Workers	ด้านการเกษตร ป่าไม้และประมง Agricultural & Fishery	ช่างฝีมือและผู้ปฏิบัติ งานที่เกี่ยวข้อง Craft & associat	ผู้ควบคุมเครื่องจักร งานด้านการประกอบ Plant & Machine controlors	ผู้ประกอบอาชีพ งานพื้นฐาน Elementary occupations	คนงานซึ่งมี ได้จำแนกไว้ ไม่หมดอื่น Not classifiable	
ยอดรวม	38,262.1	1,414.9	2,214.7	1,740.2	1,510.9	7,219.6	12,146.2	4,457.0	3,650.1	3,867.2	41.3	TOTAL
มี	393.1	4.7	5.0	2.9	2.5	25.0	231.1	30.8	12.6	78.6	-	Available
ไม่มี	37,868.9	1,410.2	2,209.7	1,737.3	1,508.4	7,194.7	11,915.1	4,426.2	3,637.5	3,788.6	41.3	Not available
มีงานประจำแต่ไม่ได้ทำงาน	226.5	5.3	10.9	4.4	1.9	22.6	125.4	23.8	9.7	22.6	-	With job not work
มี	25.1	0.5	0.4	-	-	1.2	14.8	4.4	0.6	3.1	-	Available
ไม่มี	201.5	4.8	10.5	4.4	1.9	21.4	110.6	19.4	9.1	19.5	-	Not available
1-9 ชั่วโมง	210.6	1.4	7.5	0.3	0.4	12.4	160.4	5.8	1.9	20.7	-	1-9 hours
มี	24.6	-	0.7	-	-	1.7	18.2	1.5	0.1	2.5	-	Available
ไม่มี	186.1	1.4	6.9	0.3	0.4	10.7	142.2	4.3	1.8	18.2	-	Not available
10-19 ชั่วโมง	946.3	11.1	16.7	3.5	1.9	44.7	782.9	21.2	11.3	53.2	-	10-19 hours
มี	56.8	-	2.8	-	0.1	2.4	39.0	3.3	0.3	8.9	-	Available
ไม่มี	889.5	11.1	13.9	3.5	1.8	42.3	743.8	17.8	11.0	44.3	-	Not available
20-29 ชั่วโมง	2,353.0	19.6	53.6	14.5	9.7	120.2	1,847.4	101.1	37.5	149.4	-	20-29 hours
มี	90.8	-	0.2	0.2	-	3.5	55.4	3.8	1.6	26.0	-	Available
ไม่มี	2,262.2	19.6	53.4	14.4	9.7	116.6	1,792.0	97.3	35.9	123.4	-	Not available
30-34 ชั่วโมง	1,834.4	38.9	56.6	32.1	20.6	171.2	1,197.0	117.8	59.1	141.1	-	30-34 hours
มี	46.8	-	0.2	-	-	2.1	26.6	6.4	2.0	9.6	-	Available
ไม่มี	1,787.6	38.9	56.3	32.1	20.6	169.1	1,170.4	111.5	57.1	131.6	-	Not available
35-39 ชั่วโมง	4,225.6	211.1	701.7	248.1	278.4	529.4	1,623.3	247.9	142.0	242.2	1.5	35-39 hours
มี	49.2	1.0	0.1	0.1	0.1	2.7	33.3	2.6	1.4	7.9	-	Available
ไม่มี	4,176.5	210.0	701.6	248.1	278.3	526.6	1,590.1	245.3	140.7	234.3	1.5	Not available
40-49 ชั่วโมง	18,742.2	876.5	1,223.9	1,210.1	1,051.8	3,101.1	4,077.0	2,846.3	2,002.6	2,313.1	39.8	40-49 hours
มี	83.4	1.4	0.6	1.1	2.4	7.1	39.6	7.7	5.7	18.0	-	Available
ไม่มี	18,658.8	875.1	1,223.3	1,209.0	1,049.5	3,094.0	4,037.4	2,838.6	1,997.0	2,295.2	39.8	Not available
50 ชั่วโมงขึ้นไป	9,723.4	251.1	143.8	227.1	146.3	3,218.1	2,332.9	1,093.1	1,386.1	925.0	-	50 hours and over
มี	16.5	1.8	-	1.5	-	4.2	4.2	1.1	1.0	2.6	-	Available
ไม่มี	9,706.9	249.4	143.8	225.5	146.3	3,213.9	2,328.7	1,092.0	1,385.1	922.3	-	Not available

ตารางที่ 9 จำนวนผู้มีงานทำ จำนวนคนตามอาชีพ จำนวนชั่วโมงทำงานต่อสัปดาห์ การมีเวลาเหลือพอและต้องการทำงานเพิ่มขึ้น และเพศ ทั้งราชอาณาจักร  
TABLE 9 EMPLOYED PERSONS BY OCCUPATION, HOURS WORKED PER WEEK, AVAILABILITY FOR ADDITIONAL WORK AND SEX , WHOLE KINGDOM

ไตรมาสที่ 4/2557 : Quarter 4/2014

หน่วยเป็นพัน : In Thousands

จำนวนชั่วโมงทำงาน เพศ และ การมีเวลาเหลือพอ และต้องการทำงานเพิ่มขึ้น	รวม	อาชีพ Occupation										คนงานซึ่งมี ได้จำนวนเท่าไร ในหมวดอื่น Not classifiable	HOURS WORKED, SEX AND AVAILABILITY FOR ADDITIONAL WORK
		ผู้จัดการ ผู้บริหาร Legislators & Managers	ผู้ประกอบวิชาชีพ ด้านต่างๆ Profes- sional	เจ้าหน้าที่เทคนิค และผู้เชี่ยวชาญ วิชาชีพ Technicians	เสมียน Clerks	พนักงานบริการ ผู้จำหน่ายสินค้า Service Workers	ด้านการเกษตร ป่าไม้และประมง Agricultural & Fishery	ช่างฝีมือและผู้ปฏิบัติ งานที่เกี่ยวข้อง Craft & associat	ผู้ควบคุมเครื่องจักร งานด้านการประกอบ งานพื้นฐาน Plant & Machine controlors	ผู้ประกอบอาชีพ งานพื้นฐาน Elementary occupations			
ชาย	20,810.0	972.4	925.3	818.0	448.8	2,931.2	7,028.0	3,234.4	2,506.0	1,928.1	17.9	MALE	
มี	247.1	4.4	3.4	1.1	1.2	5.4	157.6	23.0	9.6	41.6	-	Available	
ไม่มี	20,562.9	968.0	922.0	816.9	447.6	2,925.8	6,870.4	3,211.4	2,496.5	1,886.5	17.9	Not available	
มีงานประจำแต่ไม่ได้ทำงาน	141.2	2.8	3.4	0.5	0.3	10.4	83.1	19.9	7.7	13.0	-	With job not work	
มี	19.0	0.5	0.4	-	-	0.2	11.6	3.3	0.6	2.4	-	Available	
ไม่มี	122.1	2.3	3.0	0.5	0.3	10.2	71.5	16.6	7.2	10.6	-	Not available	
1-9 ชั่วโมง	97.0	1.2	3.6	-	-	4.0	73.7	2.7	1.6	10.2	-	1-9 hours	
มี	12.4	-	0.3	-	-	-	10.4	0.8	0.1	0.8	-	Available	
ไม่มี	84.7	1.2	3.4	-	-	4.0	63.4	1.9	1.5	9.4	-	Not available	
10-19 ชั่วโมง	492.1	9.8	10.6	1.1	1.4	14.3	407.0	10.3	9.2	28.5	-	10-19 hours	
มี	35.5	-	2.5	-	-	0.7	25.2	2.4	0.3	4.5	-	Available	
ไม่มี	456.6	9.8	8.1	1.1	1.4	13.6	381.8	7.9	9.0	24.0	-	Not available	
20-29 ชั่วโมง	1,242.1	16.5	24.2	8.9	3.1	43.2	989.3	47.8	29.7	79.4	-	20-29 hours	
มี	58.7	-	0.2	0.1	-	1.4	37.8	2.6	1.6	15.0	-	Available	
ไม่มี	1,183.5	16.5	24.0	8.8	3.1	41.9	951.5	45.2	28.1	64.4	-	Not available	
30-34 ชั่วโมง	967.1	23.5	28.6	13.3	7.1	67.8	641.9	72.1	44.4	68.6	-	30-34 hours	
มี	33.3	-	-	-	-	0.8	19.9	4.9	2.0	5.7	-	Available	
ไม่มี	933.8	23.5	28.6	13.3	7.1	67.0	622.0	67.1	42.4	62.8	-	Not available	
35-39 ชั่วโมง	2,143.2	156.1	233.7	129.9	74.2	244.0	916.0	140.5	128.4	119.9	0.4	35-39 hours	
มี	28.8	1.0	-	-	0.1	0.6	21.2	1.5	1.1	3.4	-	Available	
ไม่มี	2,114.3	155.1	233.7	129.9	74.1	243.4	894.9	138.9	127.4	116.5	0.4	Not available	
40-49 ชั่วโมง	10,292.3	586.5	553.3	529.3	300.7	1,234.9	2,398.8	2,163.4	1,357.6	1,150.5	17.4	40-49 hours	
มี	49.1	1.1	-	0.2	1.1	0.5	28.1	6.3	3.0	8.8	-	Available	
ไม่มี	10,243.3	585.4	553.3	529.1	299.6	1,234.4	2,370.6	2,157.1	1,354.7	1,141.7	17.4	Not available	
50 ชั่วโมงขึ้นไป	5,435.0	175.9	68.0	135.1	62.1	1,312.6	1,518.3	777.8	927.3	458.0	-	50 hours and over	
มี	10.3	1.8	-	0.8	-	1.2	3.4	1.1	1.0	1.0	-	Available	
ไม่มี	5,424.7	174.1	68.0	134.3	62.1	1,311.4	1,514.8	776.8	926.3	457.0	-	Not available	
หญิง	17,452.1	442.5	1,289.4	922.1	1,062.2	4,288.4	5,118.2	1,222.6	1,144.1	1,939.1	23.4	FEMALE	
มี	146.0	0.3	1.7	1.8	1.4	19.5	73.6	7.8	3.0	37.0	-	Available	
ไม่มี	17,306.0	442.2	1,287.7	920.4	1,060.8	4,268.9	5,044.7	1,214.8	1,141.1	1,902.2	23.4	Not available	
มีงานประจำแต่ไม่ได้ทำงาน	85.4	2.5	7.5	3.9	1.7	12.2	42.2	3.9	2.0	9.6	-	With job not work	
มี	6.0	-	-	-	-	1.0	3.2	1.1	-	0.8	-	Available	
ไม่มี	79.3	2.5	7.5	3.9	1.7	11.2	39.1	2.8	2.0	8.8	-	Not available	
1-9 ชั่วโมง	113.6	0.2	3.9	0.3	0.4	8.5	86.7	3.1	0.3	10.4	-	1-9 hours	
มี	12.2	-	0.4	-	-	1.7	7.8	0.6	0.1	1.6	-	Available	
ไม่มี	101.4	0.2	3.5	0.3	0.4	6.8	78.8	2.5	0.2	8.8	-	Not available	
10-19 ชั่วโมง	454.2	1.2	6.1	2.5	0.5	30.4	375.9	10.9	2.0	24.7	-	10-19 hours	
มี	21.3	-	0.3	-	0.1	1.7	13.8	0.9	-	4.4	-	Available	
ไม่มี	432.9	1.2	5.8	2.5	0.4	28.7	362.1	10.0	2.0	20.3	-	Not available	
20-29 ชั่วโมง	1,110.9	3.1	29.4	5.7	6.6	76.9	858.2	53.3	7.8	70.0	-	20-29 hours	
มี	32.1	-	-	0.1	-	2.2	17.7	1.2	-	11.1	-	Available	
ไม่มี	1,078.8	3.1	29.4	5.6	6.6	74.7	840.5	52.1	7.8	58.9	-	Not available	
30-34 ชั่วโมง	867.3	15.4	28.0	18.8	13.5	103.4	555.1	45.8	14.7	72.6	-	30-34 hours	
มี	13.5	-	0.2	-	-	1.3	6.7	1.4	-	3.8	-	Available	
ไม่มี	853.8	15.4	27.8	18.8	13.5	102.1	548.4	44.4	14.7	68.8	-	Not available	
35-39 ชั่วโมง	2,082.5	55.0	468.0	118.3	204.2	285.4	707.3	107.5	13.6	122.4	1.1	35-39 hours	
มี	20.4	-	0.1	0.1	-	2.1	12.1	1.1	0.3	4.6	-	Available	
ไม่มี	2,062.1	55.0	467.9	118.2	204.2	283.3	695.2	106.4	13.3	117.8	1.1	Not available	
40-49 ชั่วโมง	8,449.9	290.0	670.6	680.8	751.2	1,866.2	1,678.3	683.0	645.0	1,162.6	22.3	40-49 hours	
มี	34.3	0.3	0.6	0.9	1.3	6.5	11.5	1.4	2.7	9.1	-	Available	
ไม่มี	8,415.5	289.7	670.0	679.9	749.9	1,859.6	1,666.8	681.6	642.3	1,153.4	22.3	Not available	
50 ชั่วโมงขึ้นไป	4,288.4	75.2	75.9	92.0	84.2	1,905.5	814.6	315.3	458.8	467.0	-	50 hours and over	
มี	6.2	-	-	0.7	-	3.0	0.8	0.1	-	1.6	-	Available	
ไม่มี	4,282.3	75.2	75.9	91.3	84.2	1,902.5	813.9	315.2	458.8	465.4	-	Not available	

ตารางที่ 9 จำนวนผู้มีงานทำ จำแนกตามอาชีพ จำนวนชั่วโมงทำงานต่อสัปดาห์ การมีเวลาเหลือพอและต้องการทำงานเพิ่มขึ้น เพศ และเขตการปกครอง ทัวราชอาณาจักร (ต่อ)

TABLE 9 EMPLOYED PERSONS BY OCCUPATION, HOURS WORKED PER WEEK, AVAILABILITY FOR ADDITIONAL WORK, SEX AND AREA, WHOLE KINGDOM(Contd.)

ไตรมาสที่ 4/2557 : Quarter 4/2014

ในเขตเทศบาล MUNICIPAL AREA

หน่วยเป็นพัน : In Thousands

จำนวนชั่วโมงทำงาน เพศ และ การมีเวลาเหลือพอ และต้องการทำงานเพิ่มขึ้น	รวม Total	อาชีพ Occupation										HOURS WORKED, SEX AND AVAILABILITY FOR ADDITIONAL WORK
		ผู้จัดการ ผู้บัญชาตติภพหมาย Legislators & Managers	ผู้ประกอบวิชาชีพ ด้านต่างๆ Profes- sional	เจ้าหน้าที่เทคนิค และผู้ประกอบ วิชาชีพ Technicians	เสมียน Clerks	พนักงานบริการ ผู้จำหน่ายสินค้า Service Workers	ด้านการเกษตร ป่าไม้และประมง Agricultural & Fishery	ช่างฝีมือและผู้ปฏิบัติ งานที่เกี่ยวข้อง Craft & associat	ผู้ควบคุมเครื่องจักร งานด้านการประกอบ Plant & Machine controlors	ผู้ประกอบอาชีพ งานพื้นฐาน Elementary occupations	คนงานซึ่งมิ ได้จำแนกไว้ ในหมวดอื่น Not classifiable	
ยอดรวม(ชาย)	9,175.0	575.6	672.8	563.7	317.9	1,854.8	1,325.0	1,617.8	1,425.8	806.2	15.5	TOTAL(MALE)
มี	57.1	0.5	0.8	1.1	1.2	3.0	26.1	9.9	4.2	10.4	-	Available
ไม่มี	9,117.9	575.1	672.0	562.6	316.7	1,851.8	1,298.9	1,607.9	1,421.6	795.8	15.5	Not available
มีงานประจำแต่ไม่ได้ทำงาน	47.9	1.4	1.6	0.5	-	4.5	20.4	10.0	4.9	4.6	-	With job not work
มี	7.2	0.2	0.1	-	-	0.2	2.7	1.4	0.3	2.2	-	Available
ไม่มี	40.8	1.2	1.5	0.5	-	4.3	17.8	8.6	4.5	2.4	-	Not available
1-9 ชั่วโมง	21.2	0.0	1.4	-	-	1.9	14.3	2.1	0.3	1.3	-	1-9 hours
มี	2.7	-	0.3	-	-	-	1.4	0.8	0.1	0.1	-	Available
ไม่มี	18.6	0.0	1.1	-	-	1.9	13.0	1.2	0.2	1.1	-	Not available
10-19 ชั่วโมง	90.9	3.1	5.1	0.7	1.2	5.3	63.6	4.2	1.4	6.3	-	10-19 hours
มี	6.6	-	0.2	-	-	0.6	4.4	0.4	0.1	1.0	-	Available
ไม่มี	84.3	3.1	4.9	0.7	1.2	4.7	59.2	3.8	1.3	5.4	-	Not available
20-29 ชั่วโมง	258.4	10.1	16.4	7.8	1.5	17.4	159.7	15.8	10.8	19.0	-	20-29 hours
มี	11.0	-	0.2	0.1	-	0.7	7.2	1.1	0.3	1.3	-	Available
ไม่มี	247.5	10.1	16.2	7.7	1.5	16.7	152.5	14.7	10.4	17.7	-	Not available
30-34 ชั่วโมง	280.1	13.4	25.9	10.7	6.0	38.9	115.1	28.7	19.5	22.1	-	30-34 hours
มี	7.9	-	-	-	-	-	2.6	3.1	1.1	1.1	-	Available
ไม่มี	272.2	13.4	25.9	10.7	6.0	38.9	112.5	25.6	18.5	21.0	-	Not available
35-39 ชั่วโมง	809.7	65.4	142.9	79.3	45.9	134.0	172.2	57.4	63.8	48.8	-	35-39 hours
มี	5.5	0.3	-	-	0.1	0.3	3.7	-	0.3	0.9	-	Available
ไม่มี	804.1	65.1	142.9	79.3	45.8	133.7	168.5	57.4	63.6	47.9	-	Not available
40-49 ชั่วโมง	5,215.1	390.1	434.8	386.3	224.0	839.6	467.4	1,133.3	806.0	518.1	15.5	40-49 hours
มี	12.6	-	-	0.2	1.1	0.5	3.9	2.5	1.0	3.4	-	Available
ไม่มี	5,202.5	390.1	434.8	386.0	222.9	839.1	463.6	1,130.8	805.0	514.7	15.5	Not available
50 ชั่วโมงขึ้นไป	2,451.7	92.1	44.8	78.4	39.4	813.2	312.3	366.4	519.0	186.1	-	50 hours and over
มี	3.7	-	-	0.8	-	0.6	0.3	0.6	1.0	0.5	-	Available
ไม่มี	2,448.0	92.1	44.8	77.6	39.4	812.6	312.0	365.8	518.1	185.6	-	Not available



ตารางที่ 9 จำนวนผู้มีงานทำ จำแนกตามอาชีพ จำนวนชั่วโมงทำงานต่อสัปดาห์ การมีเวลาเหลือพอและต้องการทำงานเพิ่มขึ้น เพศ และเขตการปกครอง ทัวราชอาณาจักร (ต่อ)

TABLE 9 EMPLOYED PERSONS BY OCCUPATION, HOURS WORKED PER WEEK, AVAILABILITY FOR ADDITIONAL WORK, SEX AND AREA, WHOLE KINGDOM(Contd.)

ไตรมาสที่ 4/2557 : Quarter 4/2014

ในเขตเทศบาล MUNICIPAL AREA

หน่วยเป็นพัน : In Thousands

จำนวนชั่วโมงทำงาน เพศ และ การมีเวลาเหลือพอ และต้องการทำงานเพิ่มขึ้น	รวม Total	อาชีพ Occupation										HOURS WORKED, SEX AND AVAILABILITY FOR ADDITIONAL WORK
		ผู้จัดการ ผู้บัญญัติกฎหมาย Legislators & Managers	ผู้ประกอบวิชาชีพ ด้านต่างๆ Profes- sional	เจ้าหน้าที่เทคนิค และผู้ประกอบ วิชาชีพ Technicians	เสมียน Clerks	พนักงานบริการ ผู้จำหน่ายสินค้า Service Workers	ด้านการเกษตร ป่าไม้และประมง Agricultural & Fishery	ช่างฝีมือและผู้ปฏิบัติ งานที่เกี่ยวข้อง Craft & associat	ผู้ควบคุมเครื่องจักร งานด้านการประกอบ Plant & Machine controlors	ผู้ประกอบอาชีพ งานพื้นฐาน Elementary occupations	คนงานซึ่งมิ ได้จำแนกไว้ ในหมวดอื่น Not classifiable	
ยอดรวม(หญิง)	8,085.7	321.7	842.4	621.5	702.9	2,561.1	911.2	570.5	592.4	941.3	20.7	TOTAL(FEMALE)
มี	41.3	0.2	0.7	1.2	0.2	11.9	11.9	2.7	2.3	10.3	-	Available
ไม่มี	8,044.4	321.5	841.7	620.3	702.7	2,549.3	899.3	567.7	590.1	931.1	20.7	Not available
มีงานประจำแต่ไม่ได้ทำงาน	29.3	2.5	3.2	1.8	0.9	7.0	7.2	2.0	0.7	4.1	-	With job not work
มี	2.1	-	-	-	-	0.8	0.9	0.0	-	0.4	-	Available
ไม่มี	27.2	2.5	3.2	1.8	0.9	6.2	6.3	2.0	0.7	3.7	-	Not available
1-9 ชั่วโมง	19.4	0.2	0.9	0.1	0.2	3.4	11.4	0.1	0.3	2.9	-	1-9 hours
มี	1.4	-	0.4	-	-	0.1	0.5	0.1	0.1	0.2	-	Available
ไม่มี	18.1	0.2	0.5	0.1	0.2	3.3	10.9	-	0.2	2.8	-	Not available
10-19 ชั่วโมง	89.4	0.8	2.0	0.8	0.2	19.4	55.5	3.6	0.1	7.0	-	10-19 hours
มี	5.0	-	-	-	-	1.5	1.9	0.2	-	1.5	-	Available
ไม่มี	84.4	0.8	2.0	0.8	0.2	17.9	53.7	3.5	0.1	5.6	-	Not available
20-29 ชั่วโมง	245.8	2.6	21.4	4.6	5.0	32.7	142.6	13.8	3.5	19.6	-	20-29 hours
มี	8.3	-	-	0.1	-	1.5	3.1	1.0	-	2.6	-	Available
ไม่มี	237.5	2.6	21.4	4.5	5.0	31.2	139.5	12.8	3.5	17.0	-	Not available
30-34 ชั่วโมง	275.6	13.1	22.7	18.0	13.5	60.4	95.7	18.9	6.3	26.9	-	30-34 hours
มี	3.2	-	0.2	-	-	0.9	0.9	0.3	-	0.8	-	Available
ไม่มี	272.4	13.1	22.5	18.0	13.5	59.5	94.7	18.6	6.3	26.1	-	Not available
35-39 ชั่วโมง	828.8	29.7	263.0	58.8	116.6	144.9	127.0	36.0	2.9	49.7	0.2	35-39 hours
มี	3.6	-	-	0.1	-	0.4	2.1	0.3	0.3	0.5	-	Available
ไม่มี	825.2	29.7	263.0	58.7	116.6	144.5	125.0	35.7	2.6	49.2	0.2	Not available
40-49 ชั่วโมง	4,518.8	223.6	483.4	478.8	513.8	1,205.8	308.7	345.5	354.5	584.3	20.5	40-49 hours
มี	14.0	0.2	0.1	0.9	0.2	4.0	1.9	0.8	2.0	4.0	-	Available
ไม่มี	4,504.8	223.4	483.4	477.9	513.6	1,201.7	306.8	344.7	352.6	580.2	20.5	Not available
50 ชั่วโมงขึ้นไป	2,078.5	49.2	45.7	58.7	52.8	1,087.6	163.1	150.6	224.1	246.7	-	50 hours and over
มี	3.8	-	-	0.2	-	2.6	0.6	0.1	-	0.3	-	Available
ไม่มี	2,074.7	49.2	45.7	58.5	52.8	1,085.0	162.5	150.5	224.1	246.4	-	Not available

ตารางที่ 9 จำนวนผู้มีงานทำ จำแนกตามอาชีพ จำนวนชั่วโมงทำงานต่อสัปดาห์ การมีเวลาเหลือพอและต้องการทำงานเพิ่มขึ้น เพศ และเขตการปกครอง ทัวราชอาณาจักร (ต่อ)

TABLE 9 EMPLOYED PERSONS BY OCCUPATION, HOURS WORKED PER WEEK, AVAILABILITY FOR ADDITIONAL WORK, SEX AND AREA, WHOLE KINGDOM(Contd.)

ไตรมาสที่ 4/2557 : Quarter 4/2014

นอกเขตเทศบาล NON-MUNICIPAL AREA

หน่วยเป็นพัน : In Thousands

จำนวนชั่วโมงทำงาน เพศ และ การมีเวลาเหลือพอ และต้องการทำงานเพิ่มขึ้น	รวม Total	อาชีพ Occupation										HOURS WORKED, SEX AND AVAILABILITY FOR ADDITIONAL WORK
		ผู้จัดการ ผู้บัญชาตักกฎหมาย Legislators & Managers	ผู้ประกอบวิชาชีพ ด้านต่างๆ Profes- sional	เจ้าหน้าที่เทคนิค และผู้ประกอบ วิชาชีพ Technicians	เสมียน Clerks	พนักงานบริการ ผู้จำหน่ายสินค้า Service Workers	ด้านการเกษตร ป่าไม้และประมง Agricultural & Fishery	ช่างฝีมือและผู้ปฏิบัติ งานที่เกี่ยวข้อง Craft & associat	ผู้ควบคุมเครื่องจักร งานด้านการประกอบ Plant & Machine controlors	ผู้ประกอบอาชีพ งานพื้นฐาน Elementary occupations	คนงานซึ่งมิ ได้จำแนกไว้ ในหมวดอื่น Not classifiable	
ยอดรวม(ชาย)	11,635.0	396.8	252.5	254.3	130.9	1,076.4	5,703.0	1,616.6	1,080.3	1,121.9	2.3	TOTAL(MALE)
มี	190.1	3.9	2.6	-	-	2.5	131.5	13.1	5.4	31.2	-	Available
ไม่มี	11,445.0	392.9	249.9	254.3	130.9	1,074.0	5,571.5	1,603.5	1,074.9	1,090.7	2.3	Not available
มีงานประจำแต่ไม่ได้ทำงาน	93.2	1.4	1.8	-	0.3	5.9	62.7	9.9	2.9	8.4	-	With job not work
มี	11.9	0.3	0.3	-	-	-	8.9	1.9	0.3	0.2	-	Available
ไม่มี	81.4	1.1	1.5	-	0.3	5.9	53.8	8.0	2.6	8.2	-	Not available
1-9 ชั่วโมง	75.8	1.2	2.3	-	-	2.1	59.4	0.6	1.3	9.0	-	1-9 hours
มี	9.7	-	-	-	-	-	9.0	-	-	0.7	-	Available
ไม่มี	66.1	1.2	2.3	-	-	2.1	50.4	0.6	1.3	8.3	-	Not available
10-19 ชั่วโมง	401.2	6.7	5.5	0.3	0.2	9.0	343.4	6.1	7.8	22.2	-	10-19 hours
มี	28.9	-	2.3	-	-	0.2	20.8	2.1	0.1	3.5	-	Available
ไม่มี	372.3	6.7	3.2	0.3	0.2	8.8	322.6	4.1	7.7	18.7	-	Not available
20-29 ชั่วโมง	983.7	6.4	7.8	1.1	1.6	25.8	829.6	32.1	18.9	60.5	-	20-29 hours
มี	47.7	-	-	-	-	0.6	30.6	1.5	1.3	13.7	-	Available
ไม่มี	936.0	6.4	7.8	1.1	1.6	25.2	799.0	30.5	17.6	46.7	-	Not available
30-34 ชั่วโมง	687.0	10.2	2.7	2.7	1.1	28.9	526.8	43.4	24.8	46.5	-	30-34 hours
มี	25.5	-	-	-	-	0.8	17.3	1.8	0.9	4.7	-	Available
ไม่มี	661.6	10.2	2.7	2.7	1.1	28.1	509.5	41.5	23.9	41.8	-	Not available
35-39 ชั่วโมง	1,333.5	90.7	90.9	50.6	28.4	110.0	743.8	83.1	64.6	71.1	0.4	35-39 hours
มี	23.3	0.8	-	-	-	0.3	17.5	1.5	0.8	2.4	-	Available
ไม่มี	1,310.2	89.9	90.9	50.6	28.4	109.7	726.3	81.6	63.8	68.6	0.4	Not available
40-49 ชั่วโมง	5,077.3	196.4	118.5	143.1	76.7	395.3	1,931.3	1,030.0	551.7	632.5	1.9	40-49 hours
มี	36.5	1.1	-	-	-	-	24.3	3.8	2.0	5.5	-	Available
ไม่มี	5,040.8	195.3	118.5	143.1	76.7	395.3	1,907.1	1,026.3	549.7	627.0	1.9	Not available
50 ชั่วโมงขึ้นไป	2,983.3	83.8	23.2	56.7	22.6	499.4	1,206.0	411.4	408.3	271.9	-	50 hours and over
มี	6.6	1.8	-	-	-	0.6	3.2	0.5	0.1	0.5	-	Available
ไม่มี	2,976.7	82.0	23.2	56.7	22.6	498.8	1,202.8	410.9	408.2	271.4	-	Not available

ตารางที่ 9 จำนวนผู้มีงานทำ จำแนกตามอาชีพ จำนวนชั่วโมงทำงานต่อสัปดาห์ การมีเวลาเหลือพอและต้องการทำงานเพิ่มขึ้น เพศ และเขตการปกครอง ทัวราชอาณาจักร (ต่อ)

TABLE 9 EMPLOYED PERSONS BY OCCUPATION, HOURS WORKED PER WEEK, AVAILABILITY FOR ADDITIONAL WORK, SEX AND AREA, WHOLE KINGDOM(Contd.)

ไตรมาสที่ 4/2557 : Quarter 4/2014

นอกเขตเทศบาล NON-MUNICIPAL AREA

หน่วยเป็นพัน : In Thousands

จำนวนชั่วโมงทำงาน เพศ และ การมีเวลาเหลือพอ และต้องการทำงานเพิ่มขึ้น	รวม Total	อาชีพ Occupation										HOURS WORKED, SEX AND AVAILABILITY FOR ADDITIONAL WORK
		ผู้จัดการ ผู้บัญญัติกฎหมาย Legislators & Managers	ผู้ประกอบวิชาชีพ ด้านต่างๆ Profes- sional	เจ้าหน้าที่เทคนิค และผู้ประกอบ วิชาชีพ Technicians	เสมียน Clerks	พนักงานบริการ ผู้จำหน่ายสินค้า Service Workers	ด้านการเกษตร ป่าไม้และประมง Agricultural & Fishery	ช่างฝีมือและผู้ปฏิบัติ งานที่เกี่ยวข้อง Craft & associat	ผู้ควบคุมเครื่องจักร งานด้านการประกอบ Plant & Machine controlors	ผู้ประกอบอาชีพ งานพื้นฐาน Elementary occupations	คนงานซึ่งมิ ได้จำแนกไว้ ในหมวดอื่น Not classifiable	
ยอครวม(หญิง)	9,366.4	120.9	446.9	300.7	359.2	1,727.3	4,207.1	652.1	551.7	997.8	2.7	TOTAL(FEMALE)
มี	104.7	0.2	1.0	0.5	1.2	7.7	61.7	5.1	0.7	26.7	-	Available
ไม่มี	9,261.7	120.7	446.0	300.1	358.1	1,719.6	4,145.3	647.1	551.0	971.1	2.7	Not available
มีงานประจำแต่ไม่ได้ทำงาน	56.0	-	4.3	2.1	0.8	5.2	35.1	1.8	1.3	5.5	-	With job not work
มี	3.9	-	-	-	-	0.2	2.3	1.1	-	0.3	-	Available
ไม่มี	52.1	-	4.3	2.1	0.8	5.0	32.8	0.8	1.3	5.1	-	Not available
1-9 ชั่วโมง	94.2	-	3.0	0.2	0.2	5.1	75.3	3.0	-	7.5	-	1-9 hours
มี	10.9	-	-	-	-	1.6	7.3	0.5	-	1.5	-	Available
ไม่มี	83.3	-	3.0	0.2	0.2	3.5	67.9	2.5	-	6.0	-	Not available
10-19 ชั่วโมง	364.8	0.4	4.1	1.7	0.3	11.1	320.4	7.2	1.9	17.7	-	10-19 hours
มี	16.3	-	0.3	-	0.1	0.2	12.0	0.7	-	3.0	-	Available
ไม่มี	348.5	0.4	3.8	1.7	0.2	10.9	308.4	6.5	1.9	14.7	-	Not available
20-29 ชั่วโมง	865.1	0.5	8.0	1.1	1.6	44.2	715.6	39.5	4.3	50.3	-	20-29 hours
มี	23.8	-	-	-	-	0.7	14.5	0.2	-	8.4	-	Available
ไม่มี	841.3	0.5	8.0	1.1	1.6	43.5	701.1	39.4	4.3	41.9	-	Not available
30-34 ชั่วโมง	591.6	2.2	5.3	0.8	0.1	43.0	459.4	26.8	8.4	45.6	-	30-34 hours
มี	10.3	-	-	-	-	0.4	5.8	1.1	-	3.0	-	Available
ไม่มี	581.4	2.2	5.3	0.8	0.1	42.7	453.7	25.7	8.4	42.6	-	Not available
35-39 ชั่วโมง	1,253.7	25.2	205.0	59.5	87.6	140.4	580.3	71.5	10.7	72.6	0.9	35-39 hours
มี	16.8	-	0.1	-	-	1.7	10.1	0.8	-	4.1	-	Available
ไม่มี	1,236.9	25.2	204.8	59.5	87.6	138.7	570.2	70.7	10.7	68.5	0.9	Not available
40-49 ชั่วโมง	3,931.1	66.4	187.2	202.0	237.4	660.4	1,369.6	337.5	290.5	578.3	1.8	40-49 hours
มี	20.3	0.2	0.5	-	1.0	2.5	9.6	0.6	0.7	5.1	-	Available
ไม่มี	3,910.7	66.3	186.7	202.0	236.3	657.9	1,360.0	336.9	289.7	573.2	1.8	Not available
50 ชั่วโมงขึ้นไป	2,209.9	26.0	30.2	33.3	31.4	817.9	651.5	164.7	234.7	220.3	-	50 hours and over
มี	2.4	-	-	0.5	-	0.4	0.1	-	-	1.3	-	Available
ไม่มี	2,207.5	26.0	30.2	32.7	31.4	817.5	651.4	164.7	234.7	219.0	-	Not available

ตารางที่ 10 จำนวนผู้มีงานทำ จำแนกตามอุตสาหกรรม จำนวนชั่วโมงทำงานต่อสัปดาห์ การมีเวลาเหลือพอและต้องการทำงานเพิ่มขึ้น ทัวราชอาณาจักร

TABLE 10 EMPLOYED PERSONS BY INDUSTRY, HOURS WORKED PER WEEK, AVAILABILITY FOR ADDITIONAL WORK, WHOLE KINGDOM

ไตรมาสที่ 4/2557 : Quarter 4/2014

หน่วยเป็นพัน : In Thousands

จำนวนชั่วโมงทำงาน และ การมีเวลาเหลือพอ และต้องการทำงานเพิ่มขึ้น	รวม Total	อุตสาหกรรม Industry											HOURS WORKED, AND AVAILABILITY FOR ADDITIONAL WORK
		เกษตรกรรม การป่าไม้ และการประมง	การทำ เหมืองแร่ และเหมืองหิน	การผลิต	ไฟฟ้า ก๊าซ ไอน้ำระบบปรับอากาศ	การจัดหาน้ำ บำบัดน้ำเสีย และประปา	การก่อสร้าง	การขายส่ง การขายปลีก	การขนส่ง และ สถานที่เก็บสินค้า	ที่พักแรมและ บริการด้านอาหาร	ข้อมูลข่าวสาร และการสื่อสาร	กิจกรรมการเงินและ การประกันภัย	
		Agriculture	Minning	Manufacturing	Electricity	Water supply sewerage, waste	Construction	การชื้อมขายยนต์ whole sale&retail	Transportation and storage	Accommodation and food service	Information and communication	Financial intermedation	
ยอดรวม	38,262.1	13,036.5	65.9	6,474.0	135.5	102.4	2,152.8	6,081.6	1,229.3	2,567.7	246.1	526.2	TOTAL
มี	393.1	276.4	0.1	22.7	1.1	0.4	21.9	22.6	3.1	10.7	-	0.2	Available
ไม่มี	37,868.9	12,760.1	65.8	6,451.3	134.4	102.0	2,130.9	6,059.0	1,226.2	2,557.0	246.1	526.1	Not available
มีงานประจำแต่ไม่ได้ทำงาน	226.5	135.8	1.1	15.5	-	-	19.3	11.6	6.8	11.7	0.8	-	With job not work
มี	25.1	15.6	0.1	1.9	-	-	3.9	1.0	0.3	0.4	-	-	Available
ไม่มี	201.5	120.1	1.0	13.6	-	-	15.4	10.6	6.5	11.3	0.8	-	Not available
1-9 ชั่วโมง	210.6	171.4	-	4.3	-	-	1.2	7.8	0.6	5.8	0.3	0.3	1-9 hours
มี	24.6	19.4	-	0.8	-	-	0.5	0.7	0.1	1.6	-	-	Available
ไม่มี	186.1	151.9	-	3.5	-	-	0.7	7.1	0.6	4.2	0.3	0.3	Not available
10-19 ชั่วโมง	946.3	819.3	0.4	18.1	-	0.4	13.9	29.9	5.7	17.9	0.7	0.8	10-19 hours
มี	56.8	46.2	-	1.9	-	-	1.7	2.5	0.1	0.5	-	0.1	Available
ไม่มี	889.5	773.1	0.4	16.2	-	0.4	12.2	27.4	5.5	17.4	0.7	0.7	Not available
20-29 ชั่วโมง	2,353.0	1,921.6	0.6	87.3	2.1	1.1	42.1	93.4	19.8	49.8	5.3	4.3	20-29 hours
มี	90.8	71.5	-	3.4	-	-	3.7	3.9	0.2	1.8	-	0.1	Available
ไม่มี	2,262.2	1,850.1	0.6	83.9	2.1	1.1	38.3	89.5	19.5	48.0	5.3	4.2	Not available
30-34 ชั่วโมง	1,834.4	1,261.2	2.1	114.1	4.1	0.6	52.2	128.4	36.4	74.8	7.0	16.9	30-34 hours
มี	46.8	33.9	-	3.2	-	-	2.3	1.6	1.3	0.8	-	-	Available
ไม่มี	1,787.6	1,227.3	2.1	110.9	4.1	0.6	49.9	126.7	35.1	74.1	7.0	16.9	Not available
35-39 ชั่วโมง	4,225.6	1,660.3	1.5	187.3	46.1	31.8	55.1	258.1	73.8	147.9	17.3	56.1	35-39 hours
มี	49.2	36.8	-	1.9	0.1	-	1.3	3.6	-	0.7	-	-	Available
ไม่มี	4,176.5	1,623.6	1.5	185.4	46.0	31.8	53.8	254.5	73.8	147.2	17.3	56.1	Not available
40-49 ชั่วโมง	18,742.2	4,543.7	45.9	4,259.6	75.0	38.4	1,479.6	3,126.6	639.2	1,251.3	186.8	416.9	40-49 hours
มี	83.4	48.1	-	9.5	1.0	0.4	6.3	5.6	0.1	3.4	-	-	Available
ไม่มี	18,658.8	4,495.6	45.9	4,250.1	74.1	38.0	1,473.3	3,121.0	639.1	1,247.9	186.8	416.9	Not available
50 ชั่วโมงขึ้นไป	9,723.4	2,523.4	14.3	1,787.8	8.2	30.0	489.3	2,425.9	447.1	1,008.7	28.0	30.9	50 hours and over
มี	16.5	4.9	-	0.2	-	-	2.1	3.7	1.0	1.6	-	-	Available
ไม่มี	9,706.9	2,518.5	14.3	1,787.6	8.2	30.0	487.3	2,422.2	446.1	1,007.0	28.0	30.9	Not available

ตารางที่ 10 จำนวนผู้มีงานทำ จำนวนตามอุตสาหกรรม จำนวนชั่วโมงทำงานต่อสัปดาห์ การมีเวลาเหลือพอและต้องการทำงานเพิ่มขึ้น ทัวราชอาณาจักร (ต่อ)

TABLE 10 EMPLOYED PERSONS BY INDUSTRY, HOURS WORKED PER WEEK, AVAILABILITY FOR ADDITIONAL WORK, WHOLE KINGDOM (Contd.)

ไตรมาสที่ 4/2557 : Quarter 4/2014

หน่วยเป็นพัน : In Thousands

จำนวนชั่วโมงทำงาน และ การมีเวลาเหลือพอ และต้องการทำงานเพิ่มขึ้น	อุตสาหกรรม (ต่อ) Industry (Contd.)											HOURS WORKED, AND AVAILABILITY FOR ADDITIONAL WORK
	กิจกรรม อสังหาริมทรัพย์	กิจกรรมทางวิชาชีพ วิทย์และเทคโนโลยี	การบริหารสนับสนุน และป้องกันประเทศ	บริหารราชการ ป้องกันประเทศ	การศึกษา	กิจกรรมด้านสุขภาพ งานสังคมสงเคราะห์	ศิลปะ ความบันเทิง และนันทนาการ	บริการด้านอื่นๆ	งานในครัวเรือน ส่วนบุคคล	กิจกรรมของ องค์กร	ไม่ทราบ	
	Real estate	Professional/scientific	Administrative and	Public admin-	Education	Health and	Art,	Other service	Activities of	Extra-	Unknown	
	activities	technical activities	support service activities	istration defence		social work	entertainment		household	territorial		
ยอดรวม	166.1	315.6	492.5	1,597.2	1,167.2	690.1	221.8	729.6	213.5	4.4	46.2	TOTAL
มี	-	1.1	2.8	6.7	6.2	1.4	0.8	12.9	2.1	-	-	Available
ไม่มี	166.1	314.5	489.6	1,590.5	1,161.0	688.7	221.0	716.8	211.5	4.4	46.2	Not available
มีงานประจำแต่ไม่ได้ทำงาน	-	0.5	2.2	3.3	8.8	3.3	1.6	4.4	-	-	-	With job not work
มี	-	-	0.3	-	-	-	0.1	1.3	-	-	-	Available
ไม่มี	-	0.5	1.9	3.3	8.8	3.3	1.5	3.1	-	-	-	Not available
1-9 ชั่วโมง	0.8	0.6	0.2	0.7	6.3	0.2	7.1	1.4	1.8	-	-	1-9 hours
มี	-	-	-	-	0.5	0.1	0.2	0.5	0.2	-	-	Available
ไม่มี	0.8	0.6	0.2	0.7	5.8	0.1	6.9	1.0	1.6	-	-	Not available
10-19 ชั่วโมง	4.8	1.1	0.2	5.1	16.9	0.5	2.3	5.7	2.5	-	-	10-19 hours
มี	-	-	-	-	2.8	-	-	0.5	0.5	-	-	Available
ไม่มี	4.8	1.1	0.2	5.1	14.1	0.5	2.3	5.3	2.0	-	-	Not available
20-29 ชั่วโมง	3.8	1.7	5.8	37.2	37.9	4.6	11.3	17.1	6.6	-	-	20-29 hours
มี	-	-	1.9	1.3	0.8	-	0.2	1.2	0.7	-	-	Available
ไม่มี	3.8	1.7	3.8	35.9	37.1	4.6	11.1	15.9	5.9	-	-	Not available
30-34 ชั่วโมง	9.6	13.2	4.5	22.5	30.0	6.7	11.2	31.9	6.5	-	0.8	30-34 hours
มี	-	0.1	0.1	-	-	0.1	0.2	3.3	-	-	-	Available
ไม่มี	9.6	13.0	4.4	22.5	30.0	6.7	10.9	28.6	6.5	-	0.8	Not available
35-39 ชั่วโมง	7.7	36.3	13.3	833.9	532.2	194.3	18.1	37.8	15.0	0.9	0.7	35-39 hours
มี	-	-	0.1	2.6	0.1	0.1	-	2.0	-	-	-	Available
ไม่มี	7.7	36.3	13.3	831.4	532.1	194.2	18.1	35.8	15.0	0.9	0.7	Not available
40-49 ชั่วโมง	99.8	239.6	298.1	568.5	500.9	359.2	113.7	346.7	105.0	3.5	44.3	40-49 hours
มี	-	1.0	0.3	1.4	1.5	0.8	-	3.7	0.3	-	-	Available
ไม่มี	99.8	238.6	297.8	567.1	499.4	358.4	113.7	343.0	104.7	3.5	44.3	Not available
50 ชั่วโมงขึ้นไป	39.6	22.8	168.2	125.9	34.3	121.3	56.6	284.6	76.2	-	0.4	50 hours and over
มี	-	-	0.1	1.4	0.5	0.3	0.1	0.4	0.3	-	-	Available
ไม่มี	39.6	22.8	168.1	124.5	33.8	121.0	56.5	284.2	75.9	-	0.4	Not available

ตารางที่ 10 จำนวนผู้มีงานทำ จำแนกตามอุตสาหกรรม จำนวนชั่วโมงทำงานต่อสัปดาห์ การมีเวลาเหลือพอและต้องการทำงานเพิ่มขึ้น และ เพศ ทัวราชอาณาจักร  
TABLE 10 EMPLOYED PERSONS BY INDUSTRY, HOURS WORKED PER WEEK, AVAILABILITY FOR ADDITIONAL WORK AND SEX , WHOLE KINGDOM

ไตรมาสที่ 4/2557 : Quarter 4/2014

หน่วยเป็นพัน : In Thousands

อุตสาหกรรม Industry														
จำนวนชั่วโมงทำงาน	รวม	เกษตรกรรม	การทำ	การผลิต	ไฟฟ้า ก๊าซ	การจัดหาน้ำ บำบัดน้ำเสีย	การก่อสร้าง	การขายส่ง	การขนส่ง และ	ที่พักแรมและ	ข้อมูลข่าวสาร	กิจกรรมการเงินและ	HOURS WORKED,	
เพศ และ		การป่าไม้	เหมืองแร่		ไอน้ำระบบปรับ	และประปา		การขายปลีก	สถานที่เก็บสินค้า	บริการด้านอาหาร	และการสื่อสาร	การประกันภัย	SEX AND	
การมีเวลาเหลือพอ		และการประมง	และเหมืองหิน		อากาศ	Water supply	Construction	การชื้อมยานยนต์	Transportation	Accommodation	Information and	Financial	AVAILABILITY FOR	
และต้องการทำงานเพิ่มขึ้น	Total	Agriculture	Mining	Manufacturing	Electricity	sewerage, waste		whole sale&retail	and storage	and food service	communication	intermedation	ADDITIONAL WORK	
ชาย	20,810.0	7,558.1	53.0	3,299.6	105.9	68.9	1,813.3	3,027.2	1,042.0	901.5	143.6	191.9	MALE	
มี	247.1	182.0	0.1	8.2	0.3	-	20.4	8.2	3.1	2.8	-	-	Available	
ไม่มี	20,562.9	7,376.2	52.8	3,291.5	105.5	68.9	1,793.0	3,019.0	1,038.9	898.7	143.6	191.9	Not available	
มีงานประจำแต่ไม่ได้ทำงาน	141.2	90.0	1.1	6.1	-	-	18.8	5.9	5.7	3.8	0.4	-	With job not work	
มี	19.0	11.8	0.1	0.7	-	-	3.9	0.3	0.3	0.1	-	-	Available	
ไม่มี	122.1	78.2	1.0	5.3	-	-	14.9	5.6	5.3	3.7	0.4	-	Not available	
1-9 ชั่วโมง	97.0	79.0	-	1.6	-	-	1.2	3.9	0.6	1.5	0.3	-	1-9 hours	
มี	12.4	10.7	-	0.1	-	-	0.5	0.1	0.1	-	-	-	Available	
ไม่มี	84.7	68.3	-	1.4	-	-	0.7	3.7	0.6	1.5	0.3	-	Not available	
10-19 ชั่วโมง	492.1	428.6	0.3	5.7	-	0.3	11.1	11.8	5.6	5.5	0.7	0.0	10-19 hours	
มี	35.5	29.4	-	0.8	-	-	1.3	0.3	0.1	0.4	-	-	Available	
ไม่มี	456.6	399.2	0.3	4.9	-	0.3	9.8	11.5	5.4	5.1	0.7	0.0	Not available	
20-29 ชั่วโมง	1,242.1	1,032.7	0.4	26.3	1.3	0.4	35.3	44.8	16.9	14.9	5.2	1.0	20-29 hours	
มี	58.7	47.6	-	1.3	-	-	3.7	1.1	0.2	0.9	-	-	Available	
ไม่มี	1,183.5	985.1	0.4	25.0	1.3	0.4	31.6	43.7	16.6	14.0	5.2	1.0	Not available	
30-34 ชั่วโมง	967.1	680.2	1.8	47.6	2.3	0.6	46.0	61.7	29.9	29.6	3.7	6.0	30-34 hours	
มี	33.3	24.9	-	1.4	-	-	2.2	1.2	1.3	0.1	-	-	Available	
ไม่มี	933.8	655.3	1.8	46.1	2.3	0.6	43.8	60.5	28.6	29.4	3.7	6.0	Not available	
35-39 ชั่วโมง	2,143.2	932.3	0.6	66.4	35.0	21.5	45.1	113.6	61.7	40.2	11.6	21.9	35-39 hours	
มี	28.8	21.4	-	0.7	0.1	-	1.3	2.4	-	0.1	-	-	Available	
ไม่มี	2,114.3	910.9	0.6	65.7	34.9	21.5	43.8	111.2	61.7	40.2	11.6	21.9	Not available	
40-49 ชั่วโมง	10,292.3	2,670.4	36.3	2,227.9	59.4	23.9	1,238.2	1,671.4	499.1	440.2	107.8	147.3	40-49 hours	
มี	49.1	32.4	-	2.9	0.3	-	5.4	1.9	0.0	1.1	-	-	Available	
ไม่มี	10,243.3	2,638.1	36.3	2,225.0	59.1	23.9	1,232.9	1,669.6	499.0	439.1	107.8	147.3	Not available	
50 ชั่วโมงขึ้นไป	5,435.0	1,644.9	12.5	918.1	8.0	22.2	417.7	1,114.1	422.7	365.9	14.0	15.7	50 hours and over	
มี	10.3	3.8	-	0.1	-	-	2.1	0.8	1.0	0.2	-	-	Available	
ไม่มี	5,424.7	1,641.1	12.5	918.0	8.0	22.2	415.6	1,113.3	421.6	365.7	14.0	15.7	Not available	
หญิง	17,452.1	5,478.4	12.9	3,174.4	29.6	33.5	339.5	3,054.4	187.4	1,666.2	102.5	334.3	FEMALE	
มี	146.0	94.4	-	14.6	0.7	0.4	1.6	14.4	0.0	7.8	-	0.2	Available	
ไม่มี	17,306.0	5,384.0	12.9	3,159.8	28.8	33.1	337.9	3,040.0	187.4	1,658.3	102.5	334.1	Not available	
มีงานประจำแต่ไม่ได้ทำงาน	85.4	45.8	-	9.4	-	-	0.5	5.7	1.1	7.9	0.4	-	With job not work	
มี	6.0	3.8	-	1.2	-	-	0.0	0.7	-	0.3	-	-	Available	
ไม่มี	79.3	41.9	-	8.3	-	-	0.5	5.1	1.1	7.6	0.4	-	Not available	
1-9 ชั่วโมง	113.6	92.3	-	2.8	-	-	-	4.0	-	4.3	-	0.3	1-9 hours	
มี	12.2	8.7	-	0.7	-	-	-	0.6	-	1.6	-	-	Available	
ไม่มี	101.4	83.6	-	2.1	-	-	-	3.4	-	2.7	-	0.3	Not available	
10-19 ชั่วโมง	454.2	390.7	0.2	12.4	-	0.1	2.8	18.1	0.1	12.5	-	0.8	10-19 hours	
มี	21.3	16.8	-	1.1	-	-	0.4	2.2	-	0.1	-	0.1	Available	
ไม่มี	432.9	373.9	0.2	11.3	-	0.1	2.5	15.9	0.1	12.3	-	0.7	Not available	
20-29 ชั่วโมง	1,110.9	888.9	0.2	61.0	0.8	0.7	6.8	48.6	2.9	34.8	0.1	3.3	20-29 hours	
มี	32.1	23.9	-	2.1	-	-	0.1	2.8	-	0.9	-	0.1	Available	
ไม่มี	1,078.8	865.0	0.2	58.9	0.8	0.7	6.7	45.8	2.9	34.0	0.1	3.2	Not available	
30-34 ชั่วโมง	867.3	581.0	0.3	66.6	1.8	-	6.3	66.6	6.5	45.2	3.3	10.9	30-34 hours	
มี	13.5	9.0	-	1.8	-	-	0.1	0.4	-	0.6	-	-	Available	
ไม่มี	853.8	572.0	0.3	64.8	1.8	-	6.2	66.2	6.5	44.6	3.3	10.9	Not available	
35-39 ชั่วโมง	2,082.5	728.0	0.9	120.9	11.1	10.4	10.0	144.5	12.2	107.6	5.7	34.2	35-39 hours	
มี	20.4	15.4	-	1.1	-	-	-	1.2	-	0.6	-	-	Available	
ไม่มี	2,062.1	712.7	0.9	119.7	11.1	10.4	10.0	143.4	12.2	107.0	5.7	34.2	Not available	
40-49 ชั่วโมง	8,449.9	1,873.2	9.6	2,031.7	15.7	14.5	241.4	1,455.1	140.1	811.0	79.0	269.6	40-49 hours	
มี	34.3	15.8	-	6.5	0.7	0.4	1.0	3.7	0.0	2.3	-	-	Available	
ไม่มี	8,415.5	1,857.5	9.6	2,025.2	14.9	14.1	240.4	1,451.4	140.1	808.8	79.0	269.6	Not available	
50 ชั่วโมงขึ้นไป	4,288.4	878.5	1.8	869.7	0.2	7.9	71.7	1,311.8	24.5	642.8	14.0	15.2	50 hours and over	
มี	6.2	1.1	-	0.1	-	-	-	2.9	-	1.4	-	-	Available	
ไม่มี	4,282.3	877.4	1.8	869.6	0.2	7.9	71.7	1,308.9	24.5	641.4	14.0	15.2	Not available	

ตารางที่ 10 จำนวนผู้มีงานทำ จำแนกตามอุตสาหกรรม จำนวนชั่วโมงทำงานต่อสัปดาห์ การมีเวลาเหลือพอและต้องการทำงานเพิ่มขึ้น และเพศ ทัวราชอาณาจักร (ต่อ)  
TABLE 10 EMPLOYED PERSONS BY INDUSTRY, HOURS WORKED PER WEEK, AVAILABILITY FOR ADDITIONAL WORK AND SEX , WHOLE KINGDOM (Contd.)

ไตรมาสที่ 4/2557 : Quarter 4/2014

หน่วยเป็นพัน : In Thousands

อุตสาหกรรม (ต่อ) Industry (Contd.)													HOURS WORKED, SEX AND AVAILABILITY FOR ADDITIONAL WORK
จำนวนชั่วโมงทำงาน เพศ และ การมีเวลาเหลือพอ และต้องการทำงานเพิ่มขึ้น	กิจกรรม	กิจกรรมทางวิชาชีพ	การบริหารสนับสนุน	การบริหารราชการ	การศึกษา	กิจกรรมด้านสุขภาพ	ศิลปะ ความบันเทิง	บริการด้านอื่นๆ	งานในครัวเรือน	กิจกรรมของ	ไม่ทราบ		
	อสังหาริมทรัพย์	วิทย์และเทคโนโลยี	และป้องกันประเทศ	ป้องกันประเทศ		งานสังคมสงเคราะห์	และนันทนาการ		ส่วนบุคคล	องค์กร			
	Real estate	Professional, scientific	Administrative and	Public admin-	Education	Health and	Art, entertainment	Other service	Activities of	Extra-	Unknown		
	activities	technical activities	support service activities	istration defence		social work			household	territorial			
ชาย	73.7	160.4	276.3	1,021.1	416.5	158.6	120.5	314.8	40.5	2.4	20.2	MALE	
มี	-	0.2	1.8	5.8	3.8	0.1	0.6	8.7	1.1	-	-	Available	
ไม่มี	73.7	160.2	274.5	1,015.3	412.7	158.5	120.0	306.1	39.4	2.4	20.2	Not available	
มีงานประจำแต่ไม่ได้ทำงาน	-	0.4	0.6	1.4	2.7	0.4	1.4	2.6	-	-	-	With job not work	
มี	-	-	0.3	-	-	-	0.1	1.3	-	-	-	Available	
ไม่มี	-	0.4	0.3	1.4	2.7	0.4	1.3	1.3	-	-	-	Not available	
1-9 ชั่วโมง	0.4	0.6	0.2	0.7	1.7	-	4.6	0.8	0.1	-	-	1-9 hours	
มี	-	-	-	-	0.1	-	0.2	0.5	0.1	-	-	Available	
ไม่มี	0.4	0.6	0.2	0.7	1.7	-	4.4	0.4	-	-	-	Not available	
10-19 ชั่วโมง	2.3	0.9	0.2	4.4	10.4	-	1.9	1.5	0.9	-	-	10-19 hours	
มี	-	-	-	-	2.5	-	-	0.5	0.2	-	-	Available	
ไม่มี	2.3	0.9	0.2	4.4	7.9	-	1.9	1.1	0.7	-	-	Not available	
20-29 ชั่วโมง	1.8	1.5	3.3	26.6	11.6	0.8	8.2	7.9	1.2	-	-	20-29 hours	
มี	-	-	0.9	1.3	0.8	-	0.2	0.3	0.3	-	-	Available	
ไม่มี	1.8	1.5	2.4	25.3	10.8	0.8	8.0	7.7	0.9	-	-	Not available	
30-34 ชั่วโมง	3.4	4.3	3.1	13.7	11.7	2.6	6.3	12.0	0.9	-	-	30-34 hours	
มี	-	0.1	0.1	-	-	-	-	2.0	-	-	-	Available	
ไม่มี	3.4	4.2	3.0	13.7	11.7	2.6	6.3	9.9	0.9	-	-	Not available	
35-39 ชั่วโมง	3.3	18.5	8.2	501.4	178.8	50.7	10.8	17.2	3.6	0.9	-	35-39 hours	
มี	-	-	0.1	1.8	0.1	-	-	0.9	-	-	-	Available	
ไม่มี	3.3	18.5	8.1	499.6	178.7	50.7	10.8	16.3	3.6	0.9	-	Not available	
40-49 ชั่วโมง	41.7	119.7	128.2	365.8	178.6	75.9	56.4	158.5	23.9	1.5	20.2	40-49 hours	
มี	-	0.1	0.3	1.3	0.3	0.1	-	3.0	0.1	-	-	Available	
ไม่มี	41.7	119.6	127.8	364.5	178.3	75.9	56.4	155.5	23.8	1.5	20.2	Not available	
50 ชั่วโมงขึ้นไป	20.8	14.5	132.6	107.1	21.0	28.1	31.1	114.3	9.8	-	-	50 hours and over	
มี	-	-	0.1	1.4	0.1	-	0.1	0.4	0.3	-	-	Available	
ไม่มี	20.8	14.5	132.5	105.7	20.9	28.1	31.0	113.9	9.5	-	-	Not available	
หญิง	92.4	155.2	216.1	576.1	750.7	531.5	101.3	414.9	173.1	2.0	25.9	FEMALE	
มี	-	0.9	1.0	0.9	2.3	1.3	0.2	4.2	1.0	-	-	Available	
ไม่มี	92.4	154.3	215.1	575.2	748.3	530.1	101.0	410.7	172.1	2.0	25.9	Not available	
มีงานประจำแต่ไม่ได้ทำงาน	-	0.1	1.6	1.8	6.1	2.9	0.2	1.8	-	-	-	With job not work	
มี	-	-	-	-	-	-	-	-	-	-	-	Available	
ไม่มี	-	0.1	1.6	1.8	6.1	2.9	0.2	1.8	-	-	-	Not available	
1-9 ชั่วโมง	0.3	-	-	-	4.6	0.2	2.6	0.6	1.7	-	-	1-9 hours	
มี	-	-	-	-	0.4	0.1	-	-	0.1	-	-	Available	
ไม่มี	0.3	-	-	-	4.2	0.1	2.6	0.6	1.6	-	-	Not available	
10-19 ชั่วโมง	2.6	0.2	-	0.7	6.5	0.5	0.4	4.2	1.5	-	-	10-19 hours	
มี	-	-	-	-	0.3	-	-	-	0.3	-	-	Available	
ไม่มี	2.6	0.2	-	0.7	6.2	0.5	0.4	4.2	1.3	-	-	Not available	
20-29 ชั่วโมง	2.0	0.1	2.5	10.6	26.3	3.8	3.1	9.2	5.4	-	-	20-29 hours	
มี	-	-	1.0	-	-	-	-	0.9	0.4	-	-	Available	
ไม่มี	2.0	0.1	1.4	10.6	26.3	3.8	3.1	8.2	5.1	-	-	Not available	
30-34 ชั่วโมง	6.2	8.8	1.4	8.9	18.3	4.1	4.9	19.9	5.6	-	0.8	30-34 hours	
มี	-	-	-	-	-	0.1	0.2	1.3	-	-	-	Available	
ไม่มี	6.2	8.8	1.4	8.9	18.3	4.0	4.7	18.6	5.6	-	0.8	Not available	
35-39 ชั่วโมง	4.4	17.8	5.2	332.5	353.4	143.6	7.3	20.7	11.4	0.0	0.7	35-39 hours	
มี	-	-	-	0.8	-	0.1	-	1.2	-	-	-	Available	
ไม่มี	4.4	17.8	5.2	331.7	353.4	143.5	7.3	19.5	11.4	0.0	0.7	Not available	
40-49 ชั่วโมง	58.1	119.9	170.0	202.8	322.3	283.3	57.4	188.2	81.1	2.0	24.1	40-49 hours	
มี	-	0.9	-	0.1	1.2	0.7	-	0.8	0.2	-	-	Available	
ไม่มี	58.1	119.0	170.0	202.7	321.1	282.5	57.4	187.4	80.8	2.0	24.1	Not available	
50 ชั่วโมงขึ้นไป	18.8	8.3	35.5	18.8	13.3	93.2	25.5	170.3	66.4	-	0.4	50 hours and over	
มี	-	-	-	-	0.4	0.3	-	-	-	-	-	Available	
ไม่มี	18.8	8.3	35.5	18.8	12.9	92.9	25.5	170.3	66.4	-	0.4	Not available	

ตารางที่ 10 จำนวนผู้มีงานทำ จำแนกตามอุตสาหกรรม จำนวนชั่วโมงทำงานต่อสัปดาห์ การมีเวลาเหลือพอและต้องการทำงานเพิ่มขึ้น เพศ และเขตการปกครอง ทัวราชอาณาจักร (ต่อ)

TABLE 10 EMPLOYED PERSONS BY INDUSTRY, HOURS WORKED PER WEEK, AVAILABILITY FOR ADDITIONAL WORK, SEX AND AREA, WHOLE KINGDOM (Contd.)

ไตรมาสที่ 4/2557 : Quarter 4/2014

ในเขตเทศบาล MUNICIPAL AREA

หน่วยเป็นพัน : In Thousands

จำนวนชั่วโมงทำงาน เพศ และ การมีเวลาเหลือพอ และต้องการทำงานเพิ่มขึ้น	อุตสาหกรรม Industry												HOURS WORKED, SEX AND AVAILABILITY FOR ADDITIONAL WORK
	รวม	เกษตรกรรม การป่าไม้ และการประมง	การทำ เหมืองแร่ และเหมืองหิน	การผลิต	ไฟฟ้า ก๊าซ ไอน้ำระบบปรับ อากาศ	การจัดหาน้ำ บำบัดน้ำเสีย และประปา	การก่อสร้าง	การขายส่ง การขายปลีก	การขนส่ง และ สถานที่เก็บสินค้า	ที่พักแรมและ บริการด้านอาหาร	ข้อมูลข่าวสาร และการสื่อสาร	กิจกรรมการเงินและ การประกันภัย	
	Total	Agriculture	Mining	Manufacturing	Electricity	Water supply sewerage, waste	Construction	การชื้อขายยานยนต์ whole sale&retail	Transportation and storage	Accommodation and food service	Information and communication	Financial intermedation	
ยอดรวม (ชาย)	9,175.0	1,420.3	27.8	1,831.2	61.5	40.8	766.4	1,837.5	726.3	624.7	121.3	151.4	TOTAL (MALE)
มี	57.1	30.8	0.1	3.2	0.3	-	6.3	3.4	1.8	2.4	-	-	Available
ไม่มี	9,117.9	1,389.5	27.7	1,828.0	61.2	40.8	760.1	1,834.1	724.5	622.3	121.3	151.4	Not available
มีงานประจำแต่ไม่ได้ทำงาน	47.9	21.7	0.1	3.6	-	-	8.6	3.4	3.5	1.9	0.4	-	With job not work
มี	7.2	2.9	0.1	0.3	-	-	1.8	0.1	0.1	0.1	-	-	Available
ไม่มี	40.8	18.8	-	3.2	-	-	6.8	3.2	3.4	1.8	0.4	-	Not available
1-9 ชั่วโมง	21.2	15.1	-	0.8	-	-	0.7	2.7	0.3	-	-	-	1-9 hours
มี	2.7	1.5	-	0.1	-	-	0.5	0.1	0.1	-	-	-	Available
ไม่มี	18.6	13.6	-	0.7	-	-	0.1	2.5	0.2	-	-	-	Not available
10-19 ชั่วโมง	90.9	66.8	0.3	1.6	-	0.3	3.3	6.0	0.7	1.3	0.7	0.0	10-19 hours
มี	6.6	5.1	-	0.3	-	-	-	0.3	-	0.2	-	-	Available
ไม่มี	84.3	61.8	0.3	1.3	-	0.3	3.3	5.6	0.7	1.1	0.7	0.0	Not available
20-29 ชั่วโมง	258.4	164.1	0.4	10.5	1.3	0.4	8.6	19.8	8.3	7.4	3.6	1.0	20-29 hours
มี	11.0	8.2	-	0.2	-	-	0.9	0.2	0.2	0.8	-	-	Available
ไม่มี	247.5	155.9	0.4	10.3	1.3	0.4	7.7	19.7	8.0	6.6	3.6	1.0	Not available
30-34 ชั่วโมง	280.1	124.8	1.0	24.1	2.3	0.2	18.7	36.5	11.4	16.3	3.7	5.6	30-34 hours
มี	7.9	4.3	-	1.4	-	-	1.0	0.1	0.4	-	-	-	Available
ไม่มี	272.2	120.5	1.0	22.7	2.3	0.2	17.8	36.4	11.0	16.3	3.7	5.6	Not available
35-39 ชั่วโมง	809.7	174.6	0.3	22.7	20.3	11.8	16.1	55.2	42.1	23.2	7.8	14.1	35-39 hours
มี	5.5	3.9	-	0.1	0.1	-	0.0	0.3	-	0.1	-	-	Available
ไม่มี	804.1	170.7	0.3	22.6	20.2	11.8	16.0	54.9	42.1	23.1	7.8	14.1	Not available
40-49 ชั่วโมง	5,215.1	517.7	20.2	1,311.8	33.9	12.5	559.9	1,085.7	360.7	317.3	94.3	121.8	40-49 hours
มี	12.6	4.6	-	0.5	0.3	-	1.2	1.9	0.0	1.1	-	-	Available
ไม่มี	5,202.5	513.1	20.2	1,311.3	33.6	12.5	558.7	1,083.8	360.6	316.3	94.3	121.8	Not available
50 ชั่วโมงขึ้นไป	2,451.7	335.6	5.6	456.2	3.8	15.5	150.6	628.2	299.4	257.4	10.8	8.9	50 hours and over
มี	3.7	0.4	-	0.1	-	-	0.9	0.3	1.0	0.2	-	-	Available
ไม่มี	2,448.0	335.2	5.6	456.0	3.8	15.5	149.7	627.9	298.5	257.2	10.8	8.9	Not available



ตารางที่ 10 จำนวนผู้มีงานทำ จำแนกตามอุตสาหกรรม จำนวนชั่วโมงทำงานต่อสัปดาห์ การมีเวลาเหลือพอและต้องการทำงานเพิ่มขึ้น เพศ และเขตการปกครอง ทัวราชอาณาจักร (ต่อ)

TABLE 10 EMPLOYED PERSONS BY INDUSTRY, HOURS WORKED PER WEEK, AVAILABILITY FOR ADDITIONAL WORK, SEX AND AREA, WHOLE KINGDOM (Contd.)

ไตรมาสที่ 4/2557 : Quarter 4/2014

ในเขตเทศบาล MUNICIPAL AREA

หน่วยเป็นพัน : In Thousands

จำนวนชั่วโมงทำงาน เพศ และ การมีเวลาเหลือพอ และต้องการทำงานเพิ่มขึ้น	รวม Total	อุตสาหกรรม Industry											HOURS WORKED, SEX AND AVAILABILITY FOR ADDITIONAL WORK
		เกษตรกรรม การป่าไม้ และการประมง Agriculture	การทำ เหมืองแร่ และเหมืองหิน Mining	การผลิต Manufacturing	ไฟฟ้า ก๊าซ ไอน้ำระบบปรับ อากาศ Electricity	การจัดหาน้ำ บำบัดน้ำเสีย และประปา Water supply sewerage, waste	การก่อสร้าง Construction	การขายส่ง การขายปลีก การช้อปปิ้ง whole sale&retail	การขนส่ง และ สถานที่เก็บสินค้า Transportation and storage	ที่พักแรมและ บริการด้านอาหาร Accommodation and food service	ข้อมูลข่าวสาร และการสื่อสาร Information and communication	กิจกรรมการเงินและ การประกันภัย Financial Intermedation	
ยอดรวม (หญิง)	8,085.7	984.4	7.5	1,651.3	19.7	20.0	149.6	1,786.0	152.0	1,058.2	82.7	257.7	TOTAL (FEMALE)
มี	41.3	16.2	-	6.5	-	0.2	0.5	9.1	0.0	3.2	-	0.1	Available
ไม่มี	8,044.4	968.2	7.5	1,644.8	19.7	19.7	149.1	1,776.9	152.0	1,055.0	82.7	257.6	Not available
มีงานประจำแต่ไม่ได้ทำงาน	29.3	7.8	-	5.4	-	-	0.0	3.5	0.8	5.6	0.4	-	With job not work
มี	2.1	1.2	-	0.1	-	-	0.0	0.7	-	0.1	-	-	Available
ไม่มี	27.2	6.6	-	5.4	-	-	-	2.8	0.8	5.6	0.4	-	Not available
1-9 ชั่วโมง	19.4	12.9	-	0.4	-	-	-	2.4	-	0.2	-	0.1	1-9 hours
มี	1.4	0.5	-	0.2	-	-	-	-	-	-	-	-	Available
ไม่มี	18.1	12.4	-	0.2	-	-	-	2.4	-	0.2	-	0.1	Not available
10-19 ชั่วโมง	89.4	58.0	0.2	3.1	-	0.1	0.3	10.8	-	8.6	-	-	10-19 hours
มี	5.0	2.3	-	0.4	-	-	-	1.9	-	0.1	-	-	Available
ไม่มี	84.4	55.7	0.2	2.7	-	0.1	0.3	9.0	-	8.4	-	-	Not available
20-29 ชั่วโมง	245.8	146.6	0.2	17.1	0.8	0.7	1.6	19.1	0.9	14.7	0.1	3.3	20-29 hours
มี	8.3	4.7	-	0.9	-	-	-	1.1	-	0.6	-	0.1	Available
ไม่มี	237.5	141.9	0.2	16.2	0.8	0.7	1.6	18.0	0.9	14.1	0.1	3.2	Not available
30-34 ชั่วโมง	275.6	98.7	0.3	28.6	1.8	-	3.6	43.2	3.9	24.4	3.3	10.7	30-34 hours
มี	3.2	1.4	-	0.3	-	-	-	0.2	-	0.5	-	-	Available
ไม่มี	272.4	97.3	0.3	28.3	1.8	-	3.6	43.0	3.9	23.9	3.3	10.7	Not available
35-39 ชั่วโมง	828.8	129.5	-	43.5	6.6	8.3	5.6	65.2	8.0	60.8	3.8	19.0	35-39 hours
มี	3.6	2.3	-	0.7	-	-	-	0.1	-	0.4	-	-	Available
ไม่มี	825.2	127.2	-	42.8	6.6	8.3	5.6	65.1	8.0	60.4	3.8	19.0	Not available
40-49 ชั่วโมง	4,518.8	355.1	5.8	1,137.2	10.3	6.8	113.5	934.5	118.7	535.6	66.4	215.1	40-49 hours
มี	14.0	3.0	-	3.9	-	0.2	0.5	3.5	0.0	0.4	-	-	Available
ไม่มี	4,504.8	352.1	5.8	1,133.4	10.3	6.6	113.1	930.9	118.6	535.2	66.4	215.1	Not available
50 ชั่วโมงขึ้นไป	2,078.5	175.9	1.0	415.9	0.2	4.1	24.8	707.3	19.7	408.3	8.7	9.6	50 hours and over
มี	3.8	0.8	-	0.1	-	-	-	1.6	-	1.0	-	-	Available
ไม่มี	2,074.7	175.1	1.0	415.8	0.2	4.1	24.8	705.6	19.7	407.3	8.7	9.6	Not available

ตารางที่ 10 จำนวนผู้มีงานทำ จำแนกตามอุตสาหกรรม จำนวนชั่วโมงทำงานต่อสัปดาห์ การมีเวลาเหลือพอและต้องการทำงานเพิ่มขึ้น เพศ และเขตการปกครอง ทวีราชอาณาจักร (ต่อ)

TABLE 10 EMPLOYED PERSONS BY INDUSTRY, HOURS WORKED PER WEEK, AVAILABILITY FOR ADDITIONAL WORK, SEX AND AREA, WHOLE KINGDOM (Contd.)

ไตรมาสที่ 4/2557 : Quarter 4/2014

ในเขตเทศบาล MUNICIPAL AREA

หน่วยเป็นพัน : In Thousands

จำนวนชั่วโมงทำงาน เพศ และ การมีเวลาเหลือพอ และต้องการทำงานเพิ่มขึ้น	อุตสาหกรรม (ต่อ) Industry (Contd.)												HOURS WORKED, SEX AND AVAILABILITY FOR ADDITIONAL WORK
	กิจกรรม อสังหาริมทรัพย์	กิจกรรมทางวิชาชีพ วิทย์และเทคโนโลยี	การบริหารสนับสนุน และป้องกันประเทศ	การบริหารราชการ ป้องกันประเทศ	การศึกษา	กิจกรรมด้านสุขภาพ งานสังคมสงเคราะห์	ศิลปะ ความบันเทิง และนันทนาการ	บริการ ด้านอื่นๆ	งานในครัวเรือน ส่วนบุคคล	กิจกรรมของ องค์กร	ไม่ทราบ		
	Real estate activities	Professional,scientific technical activities	Administrative and support service activities	Public admin- istration defence	Education	Health and social work	Art, entertainment	Other service	Activities of household	Extra- territorial	Unknown		
ยอดรวม (ชาย)	121.3	151.4	60.1	125.8	203.9	528.2	241.2	104.3	69.9	184.0	26.8	TOTAL (MALE)	
มี	-	-	-	0.2	0.5	1.2	0.8	0.1	0.6	5.1	0.4	Available	
ไม่มี	121.3	151.4	60.1	125.6	203.4	527.0	240.4	104.2	69.3	179.0	26.4	Not available	
มีงานประจำแต่ไม่ได้ทำงาน	0.4	-	-	0.2	0.6	0.3	1.2	-	0.7	1.8	-	With job not work	
มี	-	-	-	-	0.3	-	-	-	0.1	1.3	-	Available	
ไม่มี	0.4	-	-	0.2	0.3	0.3	1.2	-	0.6	0.5	-	Not available	
1-9 ชั่วโมง	-	-	-	0.6	-	-	0.2	-	0.7	0.2	0.1	1-9 hours	
มี	-	-	-	-	-	-	0.1	-	0.2	-	0.1	Available	
ไม่มี	-	-	-	0.6	-	-	0.1	-	0.5	0.2	-	Not available	
10-19 ชั่วโมง	0.7	0.0	2.3	0.4	0.2	0.5	3.9	-	0.5	1.1	0.9	10-19 hours	
มี	-	-	-	-	-	-	0.2	-	-	0.3	0.2	Available	
ไม่มี	0.7	0.0	2.3	0.4	0.2	0.5	3.7	-	0.5	0.8	0.7	Not available	
20-29 ชั่วโมง	3.6	1.0	0.8	0.7	0.3	13.5	6.2	0.8	6.7	3.8	0.5	20-29 hours	
มี	-	-	-	-	-	-	-	-	0.2	0.3	-	Available	
ไม่มี	3.6	1.0	0.8	0.7	0.3	13.5	6.2	0.8	6.5	3.5	0.5	Not available	
30-34 ชั่วโมง	3.7	5.6	2.4	3.0	3.0	7.5	10.2	1.8	1.5	5.8	0.4	30-34 hours	
มี	-	-	-	0.1	-	-	-	-	-	0.6	-	Available	
ไม่มี	3.7	5.6	2.4	2.9	3.0	7.5	10.2	1.8	1.5	5.2	0.4	Not available	
35-39 ชั่วโมง	7.8	14.1	3.0	12.5	5.0	265.6	98.1	25.8	4.7	6.1	0.2	35-39 hours	
มี	-	-	-	-	0.1	0.7	0.1	-	-	0.2	-	Available	
ไม่มี	7.8	14.1	3.0	12.5	4.9	264.9	98.0	25.8	4.7	5.9	0.2	Not available	
40-49 ชั่วโมง	94.3	121.8	35.0	97.7	99.1	201.7	112.0	57.7	38.4	98.6	18.1	40-49 hours	
มี	-	-	-	0.1	-	0.2	0.3	0.1	-	2.2	0.1	Available	
ไม่มี	94.3	121.8	35.0	97.6	99.1	201.4	111.7	57.6	38.4	96.4	18.1	Not available	
50 ชั่วโมงขึ้นไป	10.8	8.9	16.7	10.7	95.7	39.2	9.4	18.2	16.7	66.8	6.5	50 hours and over	
มี	-	-	-	-	0.1	0.3	0.1	-	0.1	0.4	-	Available	
ไม่มี	10.8	8.9	16.7	10.7	95.6	39.0	9.3	18.2	16.6	66.4	6.5	Not available	

ตารางที่ 10 จำนวนผู้มีงานทำ จำแนกตามอุตสาหกรรม จำนวนชั่วโมงทำงานต่อสัปดาห์ การมีเวลาเหลือพอและต้องการทำงานเพิ่มขึ้น เพศ และเขตการปกครอง ทัวราชอาณาจักร (ต่อ)

TABLE 10 EMPLOYED PERSONS BY INDUSTRY, HOURS WORKED PER WEEK, AVAILABILITY FOR ADDITIONAL WORK, SEX AND AREA, WHOLE KINGDOM (Contd.)

ไตรมาสที่ 4/2557 : Quarter 4/2014

ในเขตเทศบาล MUNICIPAL AREA

หน่วยเป็นพัน : In Thousands

ข้อมูลการมีเวลาเหลือพอและต้องการทำงานเพิ่มขึ้น													หน่วยนับพัน : 10 thousands
จำนวนชั่วโมงทำงาน เพศ และ การมีเวลาเหลือพอ และต้องการทำงานเพิ่มขึ้น	อุตสาหกรรม (ต่อ) Industry (Contd.)												HOURS WORKED, SEX AND AVAILABILITY FOR ADDITIONAL WORK
	กิจกรรม อสังหาริมทรัพย์	กิจกรรมทางวิชาชีพ วิทย์และเทคโนโลยี	การบริหารสนับสนุน และป้องกันประเทศ	การบริหารราชการ ป้องกันประเทศ	การศึกษา	กิจกรรมด้านสุขภาพ งานสังคมสงเคราะห์	ศิลปะ ความบันเทิง และนันทนาการ	บริการ ด้านอื่นๆ	งานในครัวเรือน ส่วนบุคคล	กิจกรรมของ องค์การ	ไม่ทราบ		
	Real estate activities	Professional,scientific technical activities	Administrative and support service activities	Public admin- istration defence	Education	Health and social work	Art, entertainment	Other service	Activities of household	Extra- territorial	Unknown		
ยอตรวม (หญิง)	72.4	126.3	169.5	323.1	425.2	315.0	61.8	272.7	126.2	1.9	22.8	TOTAL (FEMALE)	
มี	-	0.9	-	0.1	1.0	0.7	0.2	1.6	1.0	-	-	Available	
ไม่มี	72.4	125.4	169.5	323.0	424.1	314.3	61.6	271.1	125.2	1.9	22.8	Not available	
มีงานประจำแต่ไม่ได้ทำงาน	-	0.1	1.2	0.3	2.6	0.9	0.0	0.7	-	-	-	With job not work	
มี	-	-	-	-	-	-	-	-	-	-	-	Available	
ไม่มี	-	0.1	1.2	0.3	2.6	0.9	0.0	0.7	-	-	-	Not available	
1-9 ชั่วโมง	0.3	-	-	-	1.3	0.2	0.1	0.6	0.9	-	-	1-9 hours	
มี	-	-	-	-	0.4	0.1	-	-	0.1	-	-	Available	
ไม่มี	0.3	-	-	-	0.9	0.1	0.1	0.6	0.8	-	-	Not available	
10-19 ชั่วโมง	2.1	-	-	0.1	2.3	0.2	0.1	2.9	0.6	-	-	10-19 hours	
มี	-	-	-	-	-	-	-	-	0.3	-	-	Available	
ไม่มี	2.1	-	-	0.1	2.3	0.2	0.1	2.9	0.4	-	-	Not available	
20-29 ชั่วโมง	1.8	0.1	0.9	7.4	17.1	2.2	2.7	4.5	4.1	-	-	20-29 hours	
มี	-	-	-	-	-	-	-	0.6	0.4	-	-	Available	
ไม่มี	1.8	0.1	0.9	7.4	17.1	2.2	2.7	4.0	3.7	-	-	Not available	
30-34 ชั่วโมง	4.9	7.4	1.4	8.1	14.3	0.7	2.8	13.2	3.5	-	0.8	30-34 hours	
มี	-	-	-	-	-	0.1	0.2	0.5	-	-	-	Available	
ไม่มี	4.9	7.4	1.4	8.1	14.3	0.7	2.6	12.7	3.5	-	0.8	Not available	
35-39 ชั่วโมง	3.2	13.9	3.5	182.3	182.1	75.0	3.5	7.8	7.0	0.0	0.2	35-39 hours	
มี	-	-	-	-	-	0.1	-	-	-	-	-	Available	
ไม่มี	3.2	13.9	3.5	182.3	182.1	74.9	3.5	7.8	7.0	0.0	0.2	Not available	
40-49 ชั่วโมง	45.8	99.2	136.7	116.4	195.3	179.8	36.7	128.3	58.2	1.8	21.8	40-49 hours	
มี	-	0.9	-	0.1	0.6	0.1	-	0.6	0.2	-	-	Available	
ไม่มี	45.8	98.3	136.7	116.3	194.7	179.6	36.7	127.7	57.9	1.8	21.8	Not available	
50 ชั่วโมงขึ้นไป	14.3	5.5	25.8	8.5	10.4	56.1	15.8	114.8	51.9	-	-	50 hours and over	
มี	-	-	-	-	-	0.3	-	-	-	-	-	Available	
ไม่มี	14.3	5.5	25.8	8.5	10.4	55.8	15.8	114.8	51.9	-	-	Not available	

ตารางที่ 10 จำนวนผู้มีงานทำ จำแนกตามอุตสาหกรรม จำนวนชั่วโมงทำงานต่อสัปดาห์ การมีเวลาเหลือพอและต้องการทำงานเพิ่มขึ้น เพศ และเขตการปกครอง ทัวราชอาณาจักร (ต่อ)

TABLE 10 EMPLOYED PERSONS BY INDUSTRY, HOURS WORKED PER WEEK, AVAILABILITY FOR ADDITIONAL WORK, SEX AND AREA, WHOLE KINGDOM (Contd.)

ไตรมาสที่ 4/2557 : Quarter 4/2014

นอกเขตเทศบาล NON-MUNICIPAL AREA

หน่วยเป็นพัน : In Thousands

จำนวนชั่วโมงทำงาน เพศ และ การมีเวลาเหลือพอ และต้องการทำงานเพิ่มขึ้น	รวม Total	อุตสาหกรรม Industry												HOURS WORKED, SEX AND AVAILABILITY FOR ADDITIONAL WORK
		เกษตรกรรม การป่าไม้ และการประมง	การทำเหมืองแร่ และเหมืองหิน	การผลิต	ไฟฟ้า ก๊าซ ไอน้ำระบบปรับอากาศ	การจัดหาน้ำ บำบัดน้ำเสีย และประปา	การก่อสร้าง	การขายส่ง การขายปลีก	การขนส่ง และ สถานที่เก็บสินค้า	ที่พักแรมและ บริการด้านอาหาร	ข้อมูลข่าวสาร และการสื่อสาร	กิจกรรมการเงินและ การประกันภัย		
		Agriculture	Mining	Manufacturing	Electricity	Water supply sewerage, waste	Construction	การชื้อมยานยนต์ whole sale&retail	Transportation and storage	Accommodation and food service	Information and communication	Financial intermediation		
ยอดรวม (ชาย)	11,635.0	6,137.8	25.1	1,468.4	44.4	28.1	1,046.9	1,189.7	315.7	276.8	22.3	40.6	TOTAL (MALE)	
มี	190.1	151.2	-	5.0	-	-	14.0	4.8	1.4	0.4	-	-	Available	
ไม่มี	11,445.0	5,986.7	25.1	1,463.5	44.4	28.1	1,032.9	1,184.9	314.3	276.4	22.3	40.6	Not available	
มีงานประจำแต่ไม่ได้ทำงาน	93.2	68.3	1.0	2.5	-	-	10.2	2.5	2.2	1.9	-	-	With job not work	
มี	11.9	8.9	-	0.4	-	-	2.1	0.2	0.3	-	-	-	Available	
ไม่มี	81.4	59.4	1.0	2.1	-	-	8.1	2.3	1.9	1.9	-	-	Not available	
1-9 ชั่วโมง	75.8	64.0	-	0.7	-	-	0.5	1.2	0.3	1.5	0.3	-	1-9 hours	
มี	9.7	9.3	-	-	-	-	-	-	-	-	-	-	Available	
ไม่มี	66.1	54.7	-	0.7	-	-	0.5	1.2	0.3	1.5	0.3	-	Not available	
10-19 ชั่วโมง	401.2	361.8	-	4.1	-	-	7.8	5.8	4.9	4.2	-	-	10-19 hours	
มี	28.9	24.3	-	0.5	-	-	1.3	-	0.1	0.2	-	-	Available	
ไม่มี	372.3	337.5	-	3.6	-	-	6.4	5.8	4.7	4.0	-	-	Not available	
20-29 ชั่วโมง	983.7	868.7	-	15.9	-	-	26.7	25.0	8.6	7.5	1.6	-	20-29 hours	
มี	47.7	39.5	-	1.1	-	-	2.7	0.9	-	0.1	-	-	Available	
ไม่มี	936.0	829.2	-	14.7	-	-	24.0	24.0	8.6	7.4	1.6	-	Not available	
30-34 ชั่วโมง	687.0	555.4	0.8	23.5	-	0.4	27.2	25.3	18.5	13.3	-	0.4	30-34 hours	
มี	25.5	20.6	-	-	-	-	1.2	1.1	0.9	0.1	-	-	Available	
ไม่มี	661.6	534.9	0.8	23.5	-	0.4	26.0	24.2	17.6	13.2	-	0.4	Not available	
35-39 ชั่วโมง	1,333.5	757.7	0.4	43.7	14.7	9.6	29.0	58.4	19.6	17.1	3.8	7.8	35-39 hours	
มี	23.3	17.5	-	0.6	-	-	1.3	2.2	-	-	-	-	Available	
ไม่มี	1,310.2	740.2	0.4	43.1	14.7	9.6	27.7	56.3	19.6	17.1	3.8	7.8	Not available	
40-49 ชั่วโมง	5,077.3	2,152.8	16.2	916.1	25.5	11.4	678.4	585.7	138.4	122.9	13.5	25.6	40-49 hours	
มี	36.5	27.8	-	2.4	-	-	4.1	-	-	-	-	-	Available	
ไม่มี	5,040.8	2,125.0	16.2	913.7	25.5	11.4	674.2	585.7	138.4	122.9	13.5	25.6	Not available	
50 ชั่วโมงขึ้นไป	2,983.3	1,309.2	6.9	462.0	4.2	6.7	267.1	485.8	123.2	108.5	3.2	6.8	50 hours and over	
มี	6.6	3.4	-	-	-	-	1.2	0.5	0.1	-	-	-	Available	
ไม่มี	2,976.7	1,305.9	6.9	462.0	4.2	6.7	265.9	485.4	123.1	108.5	3.2	6.8	Not available	

ตารางที่ 10 จำนวนผู้มีงานทำ จำแนกตามอุตสาหกรรม จำนวนชั่วโมงทำงานต่อสัปดาห์ การมีเวลาเหลือพอและต้องการทำงานเพิ่มขึ้น เพศ และเขตการปกครอง ทวีราชอาณาจักร (ต่อ)

TABLE 10 EMPLOYED PERSONS BY INDUSTRY, HOURS WORKED PER WEEK, AVAILABILITY FOR ADDITIONAL WORK, SEX AND AREA, WHOLE KINGDOM (Contd.)

ไตรมาสที่ 4/2557 : Quarter 4/2014

นอกเขตเทศบาล NON-MUNICIPAL AREA

หน่วยเป็นพัน : In Thousands

จำนวนชั่วโมงทำงาน เพศ และ การมีเวลาเหลือพอ และต้องการทำงานเพิ่มขึ้น	รวม Total	อุตสาหกรรม Industry											HOURS WORKED, SEX AND AVAILABILITY FOR ADDITIONAL WORK
		เกษตรกรรม และการประมง	การทำ เหมืองแร่ และเหมืองหิน	การผลิต	ไฟฟ้า ก๊าซ ไอน้ำระบบปรับอากาศ	การจัดหาน้ำ บำบัดน้ำเสีย และประปา	การก่อสร้าง	การขายส่ง การขายปลีก	การขนส่ง และ สถานที่เก็บสินค้า	ที่พักแรมและ บริการด้านอาหาร	ข้อมูลข่าวสาร และการสื่อสาร	กิจกรรมการเงินและ การประกันภัย	
		Agriculture	Mining	Manufacturing	Electricity	Water supply sewerage, waste	Construction	การช้อปปิ้ง whole sale&retail	Transportation and storage	Accommodation and food service	Information and communication	Financial Intermediation	
ยอดรวม (หญิง)	9,366.4	4,494.0	5.5	1,523.1	9.9	13.6	189.9	1,268.5	35.4	608.0	19.8	76.6	TOTAL (FEMALE)
มี	104.7	78.2	-	8.1	0.7	0.2	1.1	5.4	-	4.7	-	0.1	Available
ไม่มี	9,261.7	4,415.8	5.5	1,515.0	9.1	13.3	188.9	1,263.1	35.4	603.3	19.8	76.5	Not available
มีงานประจำแต่ไม่ได้ทำงาน	56.0	38.0	-	4.0	-	-	0.5	2.2	0.4	2.3	-	-	With job not work
มี	3.9	2.6	-	1.1	-	-	-	-	-	0.2	-	-	Available
ไม่มี	52.1	35.4	-	2.9	-	-	0.5	2.2	0.4	2.0	-	-	Not available
1-9 ชั่วโมง	94.2	79.4	-	2.4	-	-	-	1.6	-	4.2	-	0.2	1-9 hours
มี	10.9	8.2	-	0.5	-	-	-	0.6	-	1.6	-	-	Available
ไม่มี	83.3	71.2	-	1.9	-	-	-	0.9	-	2.6	-	0.2	Not available
10-19 ชั่วโมง	364.8	332.7	-	9.3	-	-	2.5	7.2	0.1	3.9	-	0.8	10-19 hours
มี	16.3	14.5	-	0.7	-	-	0.4	0.3	-	-	-	0.1	Available
ไม่มี	348.5	318.2	-	8.6	-	-	2.1	6.9	0.1	3.9	-	0.7	Not available
20-29 ชั่วโมง	865.1	742.3	-	43.9	-	-	5.1	29.5	2.0	20.2	-	-	20-29 hours
มี	23.8	19.2	-	1.2	-	-	0.1	1.7	-	0.3	-	-	Available
ไม่มี	841.3	723.1	-	42.7	-	-	5.1	27.8	2.0	19.9	-	-	Not available
30-34 ชั่วโมง	591.6	482.3	-	38.0	-	-	2.6	23.5	2.6	20.8	-	0.2	30-34 hours
มี	10.3	7.6	-	1.5	-	-	0.1	0.3	-	0.1	-	-	Available
ไม่มี	581.4	474.7	-	36.5	-	-	2.5	23.2	2.6	20.7	-	0.2	Not available
35-39 ชั่วโมง	1,253.7	598.6	0.9	77.4	4.5	2.1	4.4	79.3	4.2	46.8	1.9	15.2	35-39 hours
มี	16.8	13.1	-	0.5	-	-	-	1.1	-	0.2	-	-	Available
ไม่มี	1,236.9	585.5	0.9	76.9	4.5	2.1	4.4	78.2	4.2	46.6	1.9	15.2	Not available
40-49 ชั่วโมง	3,931.1	1,518.2	3.8	894.5	5.4	7.7	127.9	520.7	21.4	275.4	12.6	54.6	40-49 hours
มี	20.3	12.8	-	2.7	0.7	0.2	0.5	0.2	-	1.8	-	-	Available
ไม่มี	3,910.7	1,505.4	3.8	891.8	4.7	7.5	127.4	520.5	21.4	273.6	12.6	54.6	Not available
50 ชั่วโมงขึ้นไป	2,209.9	702.7	0.8	453.8	-	3.8	46.8	604.5	4.8	234.5	5.3	5.7	50 hours and over
มี	2.4	0.3	-	-	-	-	-	1.2	-	0.4	-	-	Available
ไม่มี	2,207.5	702.3	0.8	453.8	-	3.8	46.8	603.3	4.8	234.1	5.3	5.7	Not available

ตารางที่ 10 จำนวนผู้มีงานทำ จำแนกตามอุตสาหกรรม จำนวนชั่วโมงทำงานต่อสัปดาห์ การมีเวลาเหลือพอและต้องการทำงานเพิ่มขึ้น เพศ และเขตการปกครอง ทวีราชอาณาจักร (ต่อ)

TABLE 10 EMPLOYED PERSONS BY INDUSTRY, HOURS WORKED PER WEEK, AVAILABILITY FOR ADDITIONAL WORK, SEX AND AREA, WHOLE KINGDOM (Contd.)

ไตรมาสที่ 4/2557 : Quarter 4/2014

นอกเขตเทศบาล NON-MUNICIPAL AREA

หน่วยเป็นพัน : In Thousands

อุตสาหกรรม (ต่อ) Industry (Contd.)													HOURS WORKED, SEX AND AVAILABILITY FOR ADDITIONAL WORK
จำนวนชั่วโมงทำงาน เพศ และ การมีเวลาเหลือพอ และต้องการทำงานเพิ่มขึ้น	กิจกรรม อสังหาริมทรัพย์ Real estate activities	กิจกรรมทางวิชาชีพ วิทย์และเทคโนโลยี Professional,scientific technical activities	การบริหารสนับสนุน และป้องกันประเทศ Administrative and support service activities	การบริหารราชการ ป้องกันประเทศ Public admin- istration defence	การศึกษา Education	กิจกรรมด้านสุขภาพ งานสังคมสงเคราะห์ Health and social work	ศิลปะ ความบันเทิง และนันทนาการ Art, entertainment	บริการ ด้านอื่นๆ Other service	งานในครัวเรือน ส่วนบุคคล Activities of household	กิจกรรมของ องค์กร Extra- territorial	ไม่ทราบ Unknown		
ยอดรวม (ชาย)	13.6	34.6	72.4	492.9	175.3	54.3	50.7	130.7	13.7	0.3	0.7	TOTAL (MALE)	
มี	-	-	1.3	4.6	3.1	-	-	3.7	0.7	-	-	Available	
ไม่มี	13.6	34.6	71.1	488.3	172.2	54.3	50.7	127.1	13.0	0.3	0.7	Not available	
มีงานประจำแต่ไม่ได้ทำงาน	-	0.2	-	1.2	1.5	0.4	0.7	0.8	-	-	-	With job not work	
มี	-	-	-	-	-	-	-	-	-	-	-	Available	
ไม่มี	-	0.2	-	1.2	1.5	0.4	0.7	0.8	-	-	-	Not available	
1-9 ชั่วโมง	0.4	-	0.2	0.7	1.6	-	3.9	0.6	-	-	-	1-9 hours	
มี	-	-	-	-	-	-	-	0.5	-	-	-	Available	
ไม่มี	0.4	-	0.2	0.7	1.6	-	3.9	0.2	-	-	-	Not available	
10-19 ชั่วโมง	-	0.5	-	3.9	6.4	-	1.4	0.4	-	-	-	10-19 hours	
มี	-	-	-	-	2.3	-	-	0.2	-	-	-	Available	
ไม่มี	-	0.5	-	3.9	4.2	-	1.4	0.2	-	-	-	Not available	
20-29 ชั่วโมง	1.1	0.9	3.0	13.1	5.4	-	1.5	4.1	0.7	-	-	20-29 hours	
มี	-	-	0.9	1.3	0.8	-	-	-	0.3	-	-	Available	
ไม่มี	1.1	0.9	2.1	11.8	4.6	-	1.5	4.1	0.4	-	-	Not available	
30-34 ชั่วโมง	1.0	1.3	0.1	6.2	1.5	0.8	4.8	6.2	0.4	-	-	30-34 hours	
มี	-	-	0.1	-	-	-	-	1.5	-	-	-	Available	
ไม่มี	1.0	1.3	-	6.2	1.5	0.8	4.8	4.7	0.4	-	-	Not available	
35-39 ชั่วโมง	0.3	6.0	3.2	235.8	80.7	24.9	6.1	11.1	3.4	0.3	-	35-39 hours	
มี	-	-	-	1.1	-	-	-	0.7	-	-	-	Available	
ไม่มี	0.3	6.0	3.2	234.7	80.7	24.9	6.1	10.4	3.4	0.3	-	Not available	
40-49 ชั่วโมง	6.7	21.9	29.1	164.1	66.6	18.3	17.9	60.0	5.8	-	0.7	40-49 hours	
มี	-	-	0.3	1.1	-	-	-	0.8	-	-	-	Available	
ไม่มี	6.7	21.9	28.7	163.0	66.6	18.3	17.9	59.2	5.8	-	0.7	Not available	
50 ชั่วโมงขึ้นไป	4.2	3.8	36.9	67.9	11.6	10.0	14.4	47.5	3.4	-	-	50 hours and over	
มี	-	-	-	1.1	-	-	-	-	0.3	-	-	Available	
ไม่มี	4.2	3.8	36.9	66.8	11.6	10.0	14.4	47.5	3.0	-	-	Not available	

ตารางที่ 10 จำนวนผู้มีงานทำ จำแนกตามอุตสาหกรรม จำนวนชั่วโมงทำงานต่อสัปดาห์ การมีเวลาเหลือพอและต้องการทำงานเพิ่มขึ้น เพศ และเขตการปกครอง ทัวราชอาณาจักร (ต่อ)

TABLE 10 EMPLOYED PERSONS BY INDUSTRY, HOURS WORKED PER WEEK, AVAILABILITY FOR ADDITIONAL WORK, SEX AND AREA, WHOLE KINGDOM (Contd.)

ไตรมาสที่ 4/2557 : Quarter 4/2014

นอกเขตเทศบาล NON-MUNICIPAL AREA

หน่วยเป็นพัน : In Thousands

จำนวนชั่วโมงทำงาน เพศ และ การมีเวลาเหลือพอ และต้องการทำงานเพิ่มขึ้น	อุตสาหกรรม (ต่อ) Industry (Contd.)										ไม่ทราบ Unknown	HOURS WORKED, SEX AND AVAILABILITY FOR ADDITIONAL WORK
	กิจกรรม อสังหาริมทรัพย์ Real estate activities	กิจกรรมทางวิชาชีพ วิทย์และเทคโนโลยี Professional, scientific technical activities	การบริหารสนับสนุน และป้องกันประเทศ Administrative and support service activities	การบริหารราชการ ป้องกันประเทศ Public admin- istration defence	การศึกษา Education	กิจกรรมด้านสุขภาพ งานสังคมสงเคราะห์ Health and social work	ศิลปะ ความบันเทิง และนันทนาการ Art, entertainment	บริการ ด้านอื่นๆ Other service	งานในครัวเรือน ส่วนบุคคล Activities of household	กิจกรรมของ องค์กร Extra- territorial		
ยอดรวม (หญิง)	19.9	28.9	46.6	253.0	325.5	216.4	39.4	142.2	46.9	0.2	3.2	TOTAL (FEMALE)
มี	-	-	1.0	0.8	1.3	0.6	-	2.5	-	-	-	Available
ไม่มี	19.9	28.9	45.6	252.2	324.2	215.8	39.4	139.6	46.9	0.2	3.2	Not available
มีงานประจำแต่ไม่ได้ทำงาน	-	-	0.4	1.5	3.5	2.0	0.1	1.1	-	-	-	With job but not work
มี	-	-	-	-	-	-	-	-	-	-	-	Available
ไม่มี	-	-	0.4	1.5	3.5	2.0	0.1	1.1	-	-	-	Not available
1-9 ชั่วโมง	-	-	-	-	3.3	-	2.4	-	0.8	-	-	1-9 hours
มี	-	-	-	-	-	-	-	-	-	-	-	Available
ไม่มี	-	-	-	-	3.3	-	2.4	-	0.8	-	-	Not available
10-19 ชั่วโมง	0.4	0.2	-	0.6	4.3	0.4	0.2	1.3	0.9	-	-	10-19 hours
มี	-	-	-	-	0.3	-	-	-	-	-	-	Available
ไม่มี	0.4	0.2	-	0.6	3.9	0.4	0.2	1.3	0.9	-	-	Not available
20-29 ชั่วโมง	0.2	-	1.6	3.2	9.2	1.6	0.4	4.6	1.4	-	-	20-29 hours
มี	-	-	1.0	-	-	-	-	0.4	-	-	-	Available
ไม่มี	0.2	-	0.5	3.2	9.2	1.6	0.4	4.3	1.4	-	-	Not available
30-34 ชั่วโมง	1.3	1.4	-	0.7	4.0	3.4	2.1	6.8	2.1	-	-	30-34 hours
มี	-	-	-	-	-	-	-	0.8	-	-	-	Available
ไม่มี	1.3	1.4	-	0.7	4.0	3.4	2.1	6.0	2.1	-	-	Not available
35-39 ชั่วโมง	1.2	3.9	1.7	150.2	171.3	68.6	3.9	12.9	4.4	-	0.5	35-39 hours
มี	-	-	-	0.8	-	-	-	1.2	-	-	-	Available
ไม่มี	1.2	3.9	1.7	149.4	171.3	68.6	3.9	11.7	4.4	-	0.5	Not available
40-49 ชั่วโมง	12.3	20.7	33.2	86.4	127.0	103.5	20.6	59.9	22.9	0.2	2.3	40-49 hours
มี	-	-	-	-	0.6	0.6	-	0.2	-	-	-	Available
ไม่มี	12.3	20.7	33.2	86.4	126.5	102.9	20.6	59.7	22.9	0.2	2.3	Not available
50 ชั่วโมงขึ้นไป	4.5	2.8	9.7	10.3	2.9	37.1	9.7	55.6	14.5	-	0.4	50 hours and over
มี	-	-	-	-	0.4	-	-	-	-	-	-	Available
ไม่มี	4.5	2.8	9.7	10.3	2.5	37.1	9.7	55.6	14.5	-	0.4	Not available

ตารางที่ 11 จำนวนผู้มีงานทำ จำแนกตามสถานภาพการทำงาน จำนวนชั่วโมงทำงานต่อสัปดาห์ การมีเวลาเหลือพอและต้องการทำงานเพิ่มขึ้น ทัวราชอาณาจักร

TABLE 11 EMPLOYED PERSONS BY WORK STATUS, HOURS WORKED PER WEEK, AVAILABILITY FOR ADDITIONAL WORK , WHOLE KINGDOM

ไตรมาสที่ 4/2557 : Quarter 4/2014

หน่วยเป็นพัน : In Thousands

จำนวนชั่วโมงทำงาน และ การมีเวลาเหลือพอ และต้องการทำงานเพิ่มขึ้น	รวม Total	สถานภาพการทำงาน Work Status						HOURS WORKED, AND AVAILABILITY FOR ADDITIONAL WORK
		นายจ้าง Employer	ลูกจ้างรัฐบาล Government Employee	ลูกจ้างเอกชน Private Employee	ทำงานส่วนตัว Own Account Worker	ช่วยธุรกิจ ครอบครัว Unpaid Family Worker	การรวมกลุ่ม Members of Producers' Cooperatives	
ยอดรวม	38,262.1	1,150.3	3,541.8	14,329.0	12,241.2	6,946.0	53.8	TOTAL
มี	393.1	4.6	11.0	146.2	147.2	84.2	-	Available
ไม่มี	37,868.9	1,145.7	3,530.8	14,182.8	12,094.1	6,861.8	53.8	Not available
มีงานประจำแต่ไม่ได้ทำงาน	226.5	16.2	14.2	57.0	136.3	2.7	0.1	With job not work
มี	25.1	0.7	-	7.9	14.9	1.5	-	Available
ไม่มี	201.5	15.5	14.2	49.1	121.4	1.2	0.1	Not available
1-9 ชั่วโมง	210.6	15.3	5.5	34.5	96.6	58.6	-	1-9 hours
มี	24.6	-	-	7.0	13.6	4.0	-	Available
ไม่มี	186.1	15.3	5.5	27.6	83.0	54.6	-	Not available
10-19 ชั่วโมง	946.3	38.1	17.0	136.8	420.7	333.0	0.7	10-19 hours
มี	56.8	0.4	0.5	19.5	22.1	14.3	-	Available
ไม่มี	889.5	37.7	16.4	117.3	398.6	318.7	0.7	Not available
20-29 ชั่วโมง	2,353.0	44.4	76.7	350.9	1,124.8	752.1	4.1	20-29 hours
มี	90.8	0.3	1.3	36.5	31.8	20.9	-	Available
ไม่มี	2,262.2	44.1	75.4	314.5	1,093.0	731.2	4.1	Not available
30-34 ชั่วโมง	1,834.4	37.7	60.2	325.9	823.5	586.5	0.6	30-34 hours
มี	46.8	-	0.1	18.3	16.3	12.2	-	Available
ไม่มี	1,787.6	37.7	60.1	307.6	807.2	574.3	0.6	Not available
35-39 ชั่วโมง	4,225.6	66.2	1,708.3	353.1	1,271.2	823.8	3.0	35-39 hours
มี	49.2	0.1	2.8	9.9	20.3	16.1	-	Available
ไม่มี	4,176.5	66.1	1,705.5	343.2	1,250.9	807.7	3.0	Not available
40-49 ชั่วโมง	18,742.2	567.4	1,400.8	10,006.0	4,154.3	2,580.8	32.9	40-49 hours
มี	83.4	2.2	4.0	42.8	23.4	11.0	-	Available
ไม่มี	18,658.8	565.2	1,396.8	9,963.2	4,131.0	2,569.8	32.9	Not available
50 ชั่วโมงขึ้นไป	9,723.4	364.9	259.1	3,064.7	4,213.8	1,808.5	12.4	50 hours and over
มี	16.5	0.7	2.2	4.3	4.9	4.4	-	Available
ไม่มี	9,706.9	364.1	256.9	3,060.5	4,209.0	1,804.1	12.4	Not available



ตารางที่ 11 จำนวนผู้มีงานทำ จำแนกตามสถานภาพการทำงาน จำนวนชั่วโมงทำงานต่อสัปดาห์ การมีเวลาเหลือพอและต้องการทำงานเพิ่มขึ้น และเพศ ทั้งราชอาณาจักร

TABLE 11 EMPLOYED PERSONS BY WORK STATUS, HOURS WORKED PER WEEK, AVAILABILITY FOR ADDITIONAL WORK AND SEX , WHOLE KINGDOM

ไตรมาสที่ 4/2557 : Quarter 4/2014

หน่วยเป็นพัน : In Thousands

จำนวนชั่วโมงทำงาน เพศ และ การมีเวลาเหลือพอ และต้องการทำงานเพิ่มขึ้น	สถานภาพการทำงาน Work Status							HOURS WORKED, SEX AND AVAILABILITY FOR ADDITIONAL WORK
	รวม Total	นายจ้าง Employer	ลูกจ้างรัฐบาล Government Employee	ลูกจ้างเอกชน Private Employee	ทำงานส่วนตัว Own Account Worker	ช่วยธุรกิจ ครอบครัว Unpaid Family Worker	การรวมกลุ่ม Members of Producers' Cooperatives	
<b>ชาย</b>	<b>20,810.0</b>	<b>855.8</b>	<b>1,811.9</b>	<b>7,962.3</b>	<b>7,683.2</b>	<b>2,466.5</b>	<b>30.3</b>	<b>TOTAL (MALE)</b>
มี	247.1	4.1	7.0	81.8	103.9	50.4	-	Available
ไม่มี	20,562.9	851.7	1,805.0	7,880.5	7,579.3	2,416.1	30.3	Not available
มีงานประจำแต่ไม่ได้ทำงาน	141.2	11.4	4.1	34.8	88.8	2.0	-	With job not work
มี	19.0	0.4	-	5.9	11.2	1.5	-	Available
ไม่มี	122.1	11.0	4.1	28.9	77.6	0.5	-	Not available
1-9 ชั่วโมง	97.0	8.8	2.3	15.6	48.6	21.7	-	1-9 hours
มี	12.4	-	-	3.2	7.9	1.3	-	Available
ไม่มี	84.7	8.8	2.3	12.5	40.7	20.4	-	Not available
10-19 ชั่วโมง	492.1	28.0	10.3	73.8	269.9	110.1	-	10-19 hours
มี	35.5	0.4	0.2	10.5	17.1	7.4	-	Available
ไม่มี	456.6	27.6	10.1	63.3	252.9	102.7	-	Not available
20-29 ชั่วโมง	1,242.1	33.0	37.8	200.3	736.6	233.1	1.4	20-29 hours
มี	58.7	0.2	1.3	22.3	22.0	12.8	-	Available
ไม่มี	1,183.5	32.8	36.5	177.9	714.6	220.2	1.4	Not available
30-34 ชั่วโมง	967.1	27.1	29.1	180.9	526.8	202.9	0.3	30-34 hours
มี	33.3	-	-	10.5	13.0	9.8	-	Available
ไม่มี	933.8	27.1	29.1	170.4	513.8	193.0	0.3	Not available
35-39 ชั่วโมง	2,143.2	47.7	841.6	165.3	804.9	283.6	0.1	35-39 hours
มี	28.8	0.1	2.0	4.4	13.8	8.5	-	Available
ไม่มี	2,114.3	47.5	839.6	160.9	791.1	275.1	0.1	Not available
40-49 ชั่วโมง	10,292.3	447.3	714.1	5,488.8	2,671.6	948.9	21.6	40-49 hours
มี	49.1	2.2	2.0	22.6	15.3	7.1	-	Available
ไม่มี	10,243.3	445.1	712.1	5,466.3	2,656.3	941.8	21.6	Not available
50 ชั่วโมงขึ้นไป	5,435.0	252.5	172.6	1,802.8	2,535.9	664.3	6.9	50 hours and over
มี	10.3	0.7	1.5	2.5	3.6	2.0	-	Available
ไม่มี	5,424.7	251.8	171.1	1,800.3	2,532.3	662.3	6.9	Not available
<b>หญิง</b>	<b>17,452.1</b>	<b>294.5</b>	<b>1,729.8</b>	<b>6,366.7</b>	<b>4,558.1</b>	<b>4,479.6</b>	<b>23.4</b>	<b>TOTAL (FEMALE)</b>
มี	146.0	0.5	4.0	64.4	43.3	33.8	-	Available
ไม่มี	17,306.0	294.0	1,725.8	6,302.3	4,514.8	4,445.7	23.4	Not available
มีงานประจำแต่ไม่ได้ทำงาน	85.4	4.7	10.1	22.2	47.5	0.7	0.1	With job not work
มี	6.0	0.3	-	2.1	3.7	-	-	Available
ไม่มี	79.3	4.4	10.1	20.1	43.8	0.7	0.1	Not available
1-9 ชั่วโมง	113.6	6.5	3.3	18.9	48.0	36.9	-	1-9 hours
มี	12.2	-	-	3.8	5.7	2.7	-	Available
ไม่มี	101.4	6.5	3.3	15.1	42.3	34.2	-	Not available
10-19 ชั่วโมง	454.2	10.1	6.7	63.0	150.8	222.9	0.7	10-19 hours
มี	21.3	0.0	0.3	9.1	5.0	6.9	-	Available
ไม่มี	432.9	10.1	6.3	53.9	145.8	216.0	0.7	Not available
20-29 ชั่วโมง	1,110.9	11.4	38.9	150.6	388.3	519.0	2.7	20-29 hours
มี	32.1	0.2	-	14.1	9.8	8.0	-	Available
ไม่มี	1,078.8	11.3	38.9	136.5	378.4	511.0	2.7	Not available
30-34 ชั่วโมง	867.3	10.6	31.1	145.0	296.7	383.6	0.3	30-34 hours
มี	13.5	-	0.1	7.8	3.3	2.3	-	Available
ไม่มี	853.8	10.6	31.0	137.2	293.4	381.3	0.3	Not available
35-39 ชั่วโมง	2,082.5	18.5	866.7	187.8	466.2	540.2	2.9	35-39 hours
มี	20.4	-	0.8	5.5	6.5	7.6	-	Available
ไม่มี	2,062.1	18.5	865.9	182.3	459.8	532.7	2.9	Not available
40-49 ชั่วโมง	8,449.9	120.1	686.7	4,517.2	1,482.7	1,631.9	11.3	40-49 hours
มี	34.3	-	2.0	20.3	8.1	3.9	-	Available
ไม่มี	8,415.5	120.1	684.6	4,497.0	1,474.6	1,628.0	11.3	Not available
50 ชั่วโมงขึ้นไป	4,288.4	112.4	86.5	1,262.0	1,677.9	1,144.3	5.4	50 hours and over
มี	6.2	-	0.7	1.8	1.2	2.4	-	Available
ไม่มี	4,282.3	112.4	85.8	1,260.2	1,676.7	1,141.8	5.4	Not available

ตารางที่ 11 จำนวนผู้มีงานทำ จำแนกตามสถานภาพการทำงาน จำนวนชั่วโมงทำงานต่อสัปดาห์ การมีเวลาเหลือพอและต้องการทำงานเพิ่มขึ้น เพศ และเขตการปกครอง ทัวราชอาณาจักร (ต่อ)

TABLE 11 EMPLOYED PERSONS BY WORK STATUS, HOURS WORKED PER WEEK, AVAILABILITY FOR ADDITIONAL WORK, SEX AND AREA, WHOLE KINGDOM (Contd.)

ไตรมาสที่ 4/2557 : Quarter 4/2014

ในเขตเทศบาล MUNICIPAL AREA

หน่วยเป็นพัน : In Thousands

จำนวนชั่วโมงทำงาน เพศ และ การมีเวลาเหลือพอ และต้องการทำงานเพิ่มขึ้น	รวม Total	สถานภาพการทำงาน Work Status						HOURS WORKED, SEX AND AVAILABILITY FOR ADDITIONAL WORK
		นายจ้าง Employer	ลูกจ้างรัฐบาล Government Employee	ลูกจ้างเอกชน Private Employee	ทำงานส่วนตัว Own Account Worker	ช่วยธุรกิจ ครอบครัว Unpaid Family Worker	การรวมกลุ่ม Members of Producers' Cooperatives	
ยอดรวม (ชาย)	9,175.0	479.2	994.2	4,285.6	2,654.7	754.6	6.7	TOTAL (MALE)
มี	57.1	1.4	2.4	24.7	22.3	6.4	-	Available
ไม่มี	9,117.9	477.9	991.8	4,261.0	2,632.4	748.3	6.7	Not available
มีงานประจำแต่ไม่ได้ทำงาน	47.9	5.5	1.5	12.7	28.3	-	-	With job not work
มี	7.2	0.3	-	3.3	3.6	-	-	Available
ไม่มี	40.8	5.2	1.5	9.5	24.7	-	-	Not available
1-9 ชั่วโมง	21.2	3.2	0.1	2.9	10.0	5.1	-	1-9 hours
มี	2.7	-	-	1.8	0.7	0.2	-	Available
ไม่มี	18.6	3.2	0.1	1.1	9.3	4.9	-	Not available
10-19 ชั่วโมง	90.9	8.5	2.8	13.8	42.8	23.1	-	10-19 hours
มี	6.6	-	0.2	2.2	2.7	1.5	-	Available
ไม่มี	84.3	8.5	2.6	11.6	40.1	21.6	-	Not available
20-29 ชั่วโมง	258.4	12.7	21.9	38.4	137.3	48.3	-	20-29 hours
มี	11.0	-	-	4.0	5.0	2.0	-	Available
ไม่มี	247.5	12.7	21.9	34.4	132.3	46.3	-	Not available
30-34 ชั่วโมง	280.1	12.8	20.7	74.2	134.7	37.7	-	30-34 hours
มี	7.9	-	-	3.6	4.1	0.2	-	Available
ไม่มี	272.2	12.8	20.7	70.6	130.6	37.6	-	Not available
35-39 ชั่วโมง	809.7	15.1	461.2	52.8	214.2	66.3	0.1	35-39 hours
มี	5.5	-	0.9	1.5	2.0	1.1	-	Available
ไม่มี	804.1	15.1	460.4	51.3	212.2	65.1	0.1	Not available
40-49 ชั่วโมง	5,215.1	287.5	412.9	3,211.6	979.7	318.9	4.5	40-49 hours
มี	12.6	1.1	0.9	6.4	3.2	1.0	-	Available
ไม่มี	5,202.5	286.4	412.0	3,205.1	976.5	317.9	4.5	Not available
50 ชั่วโมงขึ้นไป	2,451.7	133.9	73.2	879.3	1,107.9	255.3	2.1	50 hours and over
มี	3.7	-	0.4	1.9	1.0	0.4	-	Available
ไม่มี	2,448.0	133.9	72.8	877.4	1,106.9	254.9	2.1	Not available

ตารางที่ 11 จำนวนผู้มีงานทำ จำแนกตามสถานภาพการทำงาน จำนวนชั่วโมงทำงานต่อสัปดาห์ การมีเวลาเหลือพอและต้องการทำงานเพิ่มขึ้น เพศ และเขตการปกครอง ทัวราชอาณาจักร (ต่อ)

TABLE 11 EMPLOYED PERSONS BY WORK STATUS, HOURS WORKED PER WEEK, AVAILABILITY FOR ADDITIONAL WORK, SEX AND AREA, WHOLE KINGDOM (Contd.)

ไตรมาสที่ 4/2557 : Quarter 4/2014

ในเขตเทศบาล MUNICIPAL AREA

หน่วยเป็นพัน : In Thousands

จำนวนชั่วโมงทำงาน เพศ และ การมีเวลาเหลือพอ และต้องการทำงานเพิ่มขึ้น	รวม Total	สถานภาพการทำงาน Work Status						HOURS WORKED, SEX AND AVAILABILITY FOR ADDITIONAL WORK
		นายจ้าง Employer	ลูกจ้างรัฐบาล Government Employee	ลูกจ้างเอกชน Private Employee	ทำงานส่วนตัว Own Account Worker	ช่วยธุรกิจ ครอบครัว Unpaid Family Worker	การรวมกลุ่ม Members of Producers' Cooperatives	
ยอดรวม (หญิง)	8,085.7	188.6	970.1	3,706.6	1,853.8	1,361.9	4.8	TOTAL (FEMALE)
มี	41.3	0.0	0.9	21.0	10.6	8.8	-	Available
ไม่มี	8,044.4	188.6	969.2	3,685.7	1,843.2	1,353.0	4.8	Not available
มีงานประจำแต่ไม่ได้ทำงาน	29.3	0.7	3.8	10.6	14.0	0.1	0.1	With job not work
มี	2.1	-	-	1.4	0.7	-	-	Available
ไม่มี	27.2	0.7	3.8	9.3	13.3	0.1	0.1	Not available
1-9 ชั่วโมง	19.4	1.0	0.8	3.2	9.0	5.5	-	1-9 hours
มี	1.4	-	-	0.9	0.2	0.2	-	Available
ไม่มี	18.1	1.0	0.8	2.3	8.7	5.3	-	Not available
10-19 ชั่วโมง	89.4	2.5	2.1	17.8	33.9	33.2	-	10-19 hours
มี	5.0	0.0	-	2.4	0.5	2.2	-	Available
ไม่มี	84.4	2.5	2.1	15.4	33.4	31.0	-	Not available
20-29 ชั่วโมง	245.8	4.3	26.4	28.9	88.8	97.4	0.1	20-29 hours
มี	8.3	-	-	3.3	3.7	1.4	-	Available
ไม่มี	237.5	4.3	26.4	25.7	85.0	96.0	0.1	Not available
30-34 ชั่วโมง	275.6	6.6	23.3	67.4	97.2	80.8	0.3	30-34 hours
มี	3.2	-	0.1	1.6	0.8	0.8	-	Available
ไม่มี	272.4	6.6	23.2	65.9	96.4	80.0	0.3	Not available
35-39 ชั่วโมง	828.8	8.2	468.0	79.0	138.9	134.7	-	35-39 hours
มี	3.6	-	0.1	1.1	1.8	0.7	-	Available
ไม่มี	825.2	8.2	468.0	78.0	137.1	134.0	-	Not available
40-49 ชั่วโมง	4,518.8	84.6	397.5	2,863.5	633.0	538.6	1.7	40-49 hours
มี	14.0	-	0.5	10.1	1.7	1.7	-	Available
ไม่มี	4,504.8	84.6	397.0	2,853.3	631.3	536.9	1.7	Not available
50 ชั่วโมงขึ้นไป	2,078.5	80.8	48.3	636.1	839.1	471.7	2.6	50 hours and over
มี	3.8	-	0.3	0.3	1.2	2.0	-	Available
ไม่มี	2,074.7	80.8	48.0	635.8	837.9	469.7	2.6	Not available

ตารางที่ 11 จำนวนผู้มีงานทำ จำแนกตามสถานภาพการทำงาน จำนวนชั่วโมงทำงานต่อสัปดาห์ การมีเวลาเหลือพอและต้องการทำงานเพิ่มขึ้น เพศ และเขตการปกครอง ทัวราชอาณาจักร (ต่อ)

TABLE 11 EMPLOYED PERSONS BY WORK STATUS, HOURS WORKED PER WEEK, AVAILABILITY FOR ADDITIONAL WORK, SEX AND AREA, WHOLE KINGDOM (Contd.)

ไตรมาสที่ 4/2557 : Quarter 4/2014

นอกเขตเทศบาล NON-MUNICIPAL AREA

หน่วยเป็นพัน : In Thousands

จำนวนชั่วโมงทำงาน เพศ และ การมีเวลาเหลือพอ และต้องการทำงานเพิ่มขึ้น	สถานภาพการทำงาน Work Status							HOURS WORKED, SEX AND AVAILABILITY FOR ADDITIONAL WORK
	รวม	นายจ้าง	ลูกจ้างรัฐบาล	ลูกจ้างเอกชน	ทำงานส่วนตัว	ช่วยธุรกิจ ครอบครัว	การรวมกลุ่ม Members of Producers' Cooperatives	
	Total	Employer	Government Employee	Private Employee	Own Account Worker	Unpaid Family Worker		
ยอดรวม (ชาย)	11,635.0	376.6	817.8	3,676.7	5,028.4	1,711.9	23.7	TOTAL (MALE)
มี	190.1	2.7	4.6	57.1	81.6	44.0	-	Available
ไม่มี	11,445.0	373.9	813.2	3,619.5	4,946.9	1,667.8	23.7	Not available
มีงานประจำแต่ไม่ได้ทำงาน	93.2	5.9	2.7	22.1	60.6	2.0	-	With job not work
มี	11.9	0.1	-	2.6	7.6	1.5	-	Available
ไม่มี	81.4	5.8	2.7	19.5	52.9	0.5	-	Not available
1-9 ชั่วโมง	75.8	5.6	2.2	12.8	38.7	16.7	-	1-9 hours
มี	9.7	-	-	1.4	7.2	1.1	-	Available
ไม่มี	66.1	5.6	2.2	11.3	31.5	15.6	-	Not available
10-19 ชั่วโมง	401.2	19.5	7.6	60.0	227.2	87.0	-	10-19 hours
มี	28.9	0.4	-	8.2	14.4	5.9	-	Available
ไม่มี	372.3	19.1	7.6	51.8	212.8	81.1	-	Not available
20-29 ชั่วโมง	983.7	20.3	16.0	161.9	599.3	184.8	1.4	20-29 hours
มี	47.7	0.2	1.3	18.4	17.0	10.9	-	Available
ไม่มี	936.0	20.2	14.6	143.6	582.3	173.9	1.4	Not available
30-34 ชั่วโมง	687.0	14.3	8.4	106.8	392.1	165.2	0.3	30-34 hours
มี	25.5	-	-	6.9	8.9	9.7	-	Available
ไม่มี	661.6	14.3	8.4	99.9	383.2	155.5	0.3	Not available
35-39 ชั่วโมง	1,333.5	32.5	380.4	112.5	590.8	217.4	-	35-39 hours
มี	23.3	0.1	1.1	2.9	11.8	7.4	-	Available
ไม่มี	1,310.2	32.4	379.3	109.6	579.0	210.0	-	Not available
40-49 ชั่วโมง	5,077.3	159.9	301.2	2,277.2	1,691.9	629.9	17.1	40-49 hours
มี	36.5	1.2	1.1	16.1	12.1	6.0	-	Available
ไม่มี	5,040.8	158.7	300.2	2,261.1	1,679.8	623.9	17.1	Not available
50 ชั่วโมงขึ้นไป	2,983.3	118.6	99.4	923.5	1,428.0	408.9	4.9	50 hours and over
มี	6.6	0.7	1.1	0.6	2.6	1.5	-	Available
ไม่มี	2,976.7	117.9	98.3	922.9	1,425.4	407.4	4.9	Not available

ตารางที่ 11 จำนวนผู้มีงานทำ จำแนกตามสถานภาพการทำงาน จำนวนชั่วโมงทำงานต่อสัปดาห์ การมีเวลาเหลือพอและต้องการทำงานเพิ่มขึ้น เพศ และเขตการปกครอง ทัวราชอาณาจักร (ต่อ)

TABLE 11 EMPLOYED PERSONS BY WORK STATUS, HOURS WORKED PER WEEK, AVAILABILITY FOR ADDITIONAL WORK, SEX AND AREA, WHOLE KINGDOM (Contd.)

ไตรมาสที่ 4/2557 : Quarter 4/2014

นอกเขตเทศบาล NON-MUNICIPAL AREA

หน่วยเป็นพัน : In Thousands

จำนวนชั่วโมงทำงาน เพศ และ การมีเวลาเหลือพอ และต้องการทำงานเพิ่มขึ้น	สถานภาพการทำงาน Work Status							HOURS WORKED, SEX AND AVAILABILITY FOR ADDITIONAL WORK
	รวม Total	นายจ้าง Employer	ลูกจ้างรัฐบาล Government Employee	ลูกจ้างเอกชน Private Employee	ทำงานส่วนตัว Own Account Worker	ช่วยธุรกิจ ครอบครัว Unpaid Family Worker	การรวมกลุ่ม Members of Producers' Cooperatives	
ยอดรวม (หญิง)	9,366.4	105.9	759.7	2,660.1	2,704.3	3,117.7	18.7	TOTAL (FEMALE)
มี	104.7	0.5	3.1	43.4	32.7	25.0	-	Available
ไม่มี	9,261.7	105.4	756.6	2,616.7	2,671.6	3,092.7	18.7	Not available
มีงานประจำแต่ไม่ได้ทำงาน	56.0	4.1	6.3	11.6	33.5	0.6	-	With job not work
มี	3.9	0.3	-	0.7	2.9	-	-	Available
ไม่มี	52.1	3.8	6.3	10.9	30.5	0.6	-	Not available
1-9 ชั่วโมง	94.2	5.5	2.5	15.7	39.1	31.4	-	1-9 hours
มี	10.9	-	-	2.9	5.5	2.5	-	Available
ไม่มี	83.3	5.5	2.5	12.8	33.6	28.9	-	Not available
10-19 ชั่วโมง	364.8	7.6	4.6	45.2	116.9	189.7	0.7	10-19 hours
มี	16.3	-	0.3	6.7	4.6	4.7	-	Available
ไม่มี	348.5	7.6	4.2	38.5	112.3	185.0	0.7	Not available
20-29 ชั่วโมง	865.1	7.2	12.4	121.7	299.5	421.7	2.6	20-29 hours
มี	23.8	0.2	-	10.9	6.1	6.7	-	Available
ไม่มี	841.3	7.0	12.4	110.9	293.4	415.0	2.6	Not available
30-34 ชั่วโมง	591.6	4.0	7.8	77.6	199.5	302.8	-	30-34 hours
มี	10.3	-	-	6.3	2.5	1.5	-	Available
ไม่มี	581.4	4.0	7.8	71.3	197.0	301.3	-	Not available
35-39 ชั่วโมง	1,253.7	10.3	398.7	108.8	327.4	405.5	2.9	35-39 hours
มี	16.8	-	0.8	4.4	4.7	6.9	-	Available
ไม่มี	1,236.9	10.3	398.0	104.4	322.7	398.6	2.9	Not available
40-49 ชั่วโมง	3,931.1	35.6	289.2	1,653.8	849.7	1,093.3	9.6	40-49 hours
มี	20.3	-	1.6	10.1	6.4	2.3	-	Available
ไม่มี	3,910.7	35.6	287.6	1,643.6	843.3	1,091.1	9.6	Not available
50 ชั่วโมงขึ้นไป	2,209.9	31.6	38.2	625.8	838.9	672.6	2.9	50 hours and over
มี	2.4	-	0.4	1.5	0.1	0.4	-	Available
ไม่มี	2,207.5	31.6	37.8	624.3	838.8	672.1	2.9	Not available

ตารางที่ 12 จำนวนผู้มีงานทำ จำแนกตามกลุ่มอายุ จำนวนชั่วโมงทำงานต่อสัปดาห์ การมีเวลาเหลือพอและต้องการทำงานเพิ่มขึ้น ทัวราชอาณาจักร

TABLE 12 EMPLOYED PERSONS BY AGE GROUP, HOURS WORKED PER WEEK, AVAILABILITY FOR ADDITIONAL WORK , WHOLE KINGDOM

ไตรมาสที่ 4/2557 : Quarter 4/2014

หน่วยเป็นพัน : In Thousands

จำนวนชั่วโมงทำงาน และ การมีเวลาเหลือพอ และต้องการทำงานเพิ่มขึ้น	รวม Total	กลุ่มอายุ Age Group								HOURS WORKED, AND AVAILABILITY FOR ADDITIONAL WORK
		15-19	20-24	25-29	30-34	35-39	40-49	50-59	>= 60	
ยอดรวม	38,262.1	908.4	3,147.3	4,076.9	4,376.7	4,819.4	9,735.6	7,447.9	3,750.1	TOTAL
มี	393.1	17.6	53.7	40.9	40.4	46.2	97.8	74.7	21.9	Available
ไม่มี	37,868.9	890.8	3,093.6	4,036.0	4,336.3	4,773.2	9,637.8	7,373.1	3,728.2	Not available
มีงานประจำแต่ไม่ได้ทำงาน	226.5	4.4	17.8	17.8	14.4	18.3	53.2	54.3	46.4	With job not work
มี	25.1	1.0	3.5	2.7	1.8	2.1	5.7	5.7	2.6	Available
ไม่มี	201.5	3.3	14.3	15.1	12.6	16.2	47.5	48.6	43.8	Not available
1-9 ชั่วโมง	210.6	13.9	18.7	8.9	13.1	17.7	40.6	45.7	52.1	1-9 hours
มี	24.6	0.3	4.0	0.9	5.0	4.6	3.5	3.9	2.3	Available
ไม่มี	186.1	13.5	14.8	8.0	8.1	13.1	37.1	41.7	49.8	Not available
10-19 ชั่วโมง	946.3	63.3	76.7	60.7	73.3	83.3	199.8	188.3	200.9	10-19 hours
มี	56.8	2.1	9.5	6.5	5.1	7.5	11.6	10.6	4.0	Available
ไม่มี	889.5	61.2	67.2	54.3	68.3	75.9	188.1	177.7	196.8	Not available
20-29 ชั่วโมง	2,353.0	77.6	135.1	148.2	170.1	234.6	543.6	585.4	458.4	20-29 hours
มี	90.8	5.3	9.5	7.3	6.7	10.5	26.5	21.9	3.1	Available
ไม่มี	2,262.2	72.3	125.6	140.9	163.4	224.1	517.1	563.5	455.4	Not available
30-34 ชั่วโมง	1,834.4	57.5	147.8	129.2	158.4	197.2	442.6	413.0	288.6	30-34 hours
มี	46.8	0.3	10.3	8.0	4.7	6.6	7.3	7.5	2.2	Available
ไม่มี	1,787.6	57.3	137.5	121.3	153.8	190.6	435.2	405.5	286.4	Not available
35-39 ชั่วโมง	4,225.6	63.2	250.1	355.7	409.2	477.9	1,108.6	1,077.4	483.7	35-39 hours
มี	49.2	4.2	5.7	4.4	3.4	6.1	14.2	9.1	2.2	Available
ไม่มี	4,176.5	58.9	244.4	351.3	405.8	471.9	1,094.4	1,068.3	481.5	Not available
40-49 ชั่วโมง	18,742.2	453.7	1,817.5	2,395.4	2,482.3	2,482.5	4,659.8	3,166.2	1,284.8	40-49 hours
มี	83.4	4.3	8.0	10.0	11.9	7.4	23.6	13.9	4.4	Available
ไม่มี	18,658.8	449.4	1,809.6	2,385.4	2,470.4	2,475.1	4,636.2	3,152.4	1,280.4	Not available
50 ชั่วโมงขึ้นไป	9,723.4	174.8	683.6	960.9	1,055.8	1,307.9	2,687.6	1,917.6	935.1	50 hours and over
มี	16.5	0.1	3.2	1.1	1.9	1.5	5.4	2.2	1.0	Available
ไม่มี	9,706.9	174.8	680.4	959.8	1,053.9	1,306.4	2,682.1	1,915.4	934.1	Not available

ตารางที่ 12 จำนวนผู้มีงานทำ จำแนกตามกลุ่มอายุ จำนวนชั่วโมงทำงานต่อสัปดาห์ การมีเวลาเหลือพอและต้องการทำงานเพิ่มขึ้น และเพศ ทั้งราชอาณาจักร  
TABLE 12 EMPLOYED PERSONS BY AGE GROUP, HOURS WORKED PER WEEK, AVAILABILITY FOR ADDITIONAL WORK AND SEX, WHOLE KINGDOM

ไตรมาสที่ 4/2557 : Quarter 4/2014

หน่วยเป็นพัน : In Thousands

จำนวนชั่วโมงทำงาน เพศ และ การมีเวลาเหลือพอ และต้องการทำงานเพิ่มขึ้น	รวม Total	กลุ่มอายุ Age Group								HOURS WORKED, SEX AND AVAILABILITY FOR ADDITIONAL WORK
		15-19	20-24	25-29	30-34	35-39	40-49	50-59	>= 60	
<b>ชาย</b>	<b>20,810.0</b>	<b>616.3</b>	<b>1,780.3</b>	<b>2,210.1</b>	<b>2,343.0</b>	<b>2,524.2</b>	<b>5,093.0</b>	<b>4,021.0</b>	<b>2,222.1</b>	<b>TOTAL(MALE)</b>
มี	247.1	14.4	39.9	24.2	21.4	31.0	56.3	43.6	16.3	Available
ไม่มี	20,562.9	601.9	1,740.4	2,185.9	2,321.6	2,493.2	5,036.7	3,977.4	2,205.8	Not available
มีงานประจำแต่ไม่ได้ทำงาน	141.2	2.4	14.2	7.3	6.9	11.7	33.9	31.8	33.0	With job not work
มี	19.0	0.4	3.5	1.9	0.8	1.6	4.4	4.0	2.4	Available
ไม่มี	122.1	2.0	10.6	5.4	6.1	10.1	29.5	27.8	30.6	Not available
1-9 ชั่วโมง	97.0	8.5	10.7	5.7	7.3	5.1	15.1	17.5	27.2	1-9 hours
มี	12.4	0.3	1.1	0.8	2.1	2.5	2.6	2.1	0.9	Available
ไม่มี	84.7	8.2	9.6	4.9	5.2	2.6	12.6	15.4	26.3	Not available
10-19 ชั่วโมง	492.1	43.6	44.7	34.0	37.6	43.0	88.0	90.6	110.7	10-19 hours
มี	35.5	1.4	9.0	3.1	2.1	4.9	6.5	5.4	3.2	Available
ไม่มี	456.6	42.3	35.7	30.9	35.5	38.1	81.4	85.2	107.5	Not available
20-29 ชั่วโมง	1,242.1	55.2	91.8	96.9	91.3	115.0	256.5	279.2	256.3	20-29 hours
มี	58.7	4.5	8.2	5.0	3.2	6.9	17.3	11.1	2.4	Available
ไม่มี	1,183.5	50.7	83.6	91.9	88.1	108.1	239.2	268.1	253.9	Not available
30-34 ชั่วโมง	967.1	42.1	94.7	72.5	85.4	101.6	199.1	202.4	169.4	30-34 hours
มี	33.3	0.2	8.8	5.5	4.1	5.3	3.0	5.1	1.3	Available
ไม่มี	933.8	41.9	86.0	67.0	81.2	96.3	196.1	197.2	168.1	Not available
35-39 ชั่วโมง	2,143.2	40.5	118.7	164.4	183.2	226.9	542.1	587.3	280.2	35-39 hours
มี	28.8	3.5	3.0	2.7	1.4	3.1	7.7	6.0	1.5	Available
ไม่มี	2,114.3	37.0	115.7	161.7	181.8	223.8	534.4	581.3	278.7	Not available
40-49 ชั่วโมง	10,292.3	311.5	997.3	1,294.0	1,337.4	1,319.2	2,499.9	1,743.1	790.0	40-49 hours
มี	49.1	4.1	5.5	4.7	6.0	5.7	11.0	8.5	3.6	Available
ไม่มี	10,243.3	307.3	991.8	1,289.3	1,331.4	1,313.5	2,488.9	1,734.6	786.5	Not available
50 ชั่วโมงขึ้นไป	5,435.0	112.6	408.2	535.3	594.0	701.8	1,458.6	1,069.2	555.4	50 hours and over
มี	10.3	0.1	0.7	0.5	1.7	1.0	4.0	1.4	1.0	Available
ไม่มี	5,424.7	112.5	407.5	534.8	592.3	700.8	1,454.6	1,067.8	554.3	Not available
<b>หญิง</b>	<b>17,452.1</b>	<b>292.1</b>	<b>1,367.0</b>	<b>1,866.8</b>	<b>2,033.7</b>	<b>2,295.2</b>	<b>4,642.5</b>	<b>3,426.9</b>	<b>1,528.0</b>	<b>TOTAL(FEMALE)</b>
มี	146.0	3.2	13.8	16.6	19.0	15.2	41.5	31.1	5.6	Available
ไม่มี	17,306.0	288.9	1,353.2	1,850.1	2,014.7	2,280.0	4,601.1	3,395.7	1,522.4	Not available
มีงานประจำแต่ไม่ได้ทำงาน	85.4	2.0	3.6	10.5	7.6	6.6	19.3	22.5	13.4	With job not work
มี	6.0	0.7	-	0.8	1.0	0.4	1.3	1.7	0.2	Available
ไม่มี	79.3	1.3	3.6	9.7	6.6	6.1	18.0	20.8	13.2	Not available
1-9 ชั่วโมง	113.6	5.3	8.0	3.2	5.8	12.6	25.5	28.2	25.0	1-9 hours
มี	12.2	-	2.9	0.1	2.9	2.1	0.9	1.9	1.5	Available
ไม่มี	101.4	5.3	5.2	3.1	2.9	10.5	24.6	26.4	23.5	Not available
10-19 ชั่วโมง	454.2	19.7	32.0	26.7	35.8	40.4	111.8	97.7	90.2	10-19 hours
มี	21.3	0.7	0.6	3.4	3.0	2.6	5.1	5.1	0.8	Available
ไม่มี	432.9	19.0	31.4	23.4	32.8	37.8	106.7	92.5	89.3	Not available
20-29 ชั่วโมง	1,110.9	22.4	43.3	51.3	78.9	119.6	287.1	306.2	202.1	20-29 hours
มี	32.1	0.8	1.3	2.2	3.5	3.6	9.2	10.8	0.7	Available
ไม่มี	1,078.8	21.7	42.0	49.0	75.3	116.0	277.9	295.4	201.5	Not available
30-34 ชั่วโมง	867.3	15.5	53.1	56.7	73.1	95.6	243.5	210.7	119.2	30-34 hours
มี	13.5	0.1	1.5	2.5	0.6	1.3	4.3	2.4	0.9	Available
ไม่มี	853.8	15.4	51.5	54.3	72.5	94.3	239.2	208.3	118.3	Not available
35-39 ชั่วโมง	2,082.5	22.7	131.3	191.3	226.0	251.1	566.5	490.1	203.5	35-39 hours
มี	20.4	0.8	2.7	1.7	2.0	3.0	6.6	3.1	0.7	Available
ไม่มี	2,062.1	21.9	128.7	189.7	224.0	248.1	560.0	487.0	202.8	Not available
40-49 ชั่วโมง	8,449.9	142.2	820.3	1,101.4	1,144.9	1,163.2	2,159.9	1,423.1	494.8	40-49 hours
มี	34.3	0.2	2.5	5.3	5.9	1.7	12.6	5.4	0.9	Available
ไม่มี	8,415.5	142.1	817.8	1,096.1	1,139.0	1,161.6	2,147.3	1,417.7	494.0	Not available
50 ชั่วโมงขึ้นไป	4,288.4	62.3	275.4	425.6	461.8	606.1	1,229.0	848.4	379.8	50 hours and over
มี	6.2	-	2.5	0.7	0.2	0.5	1.5	0.8	-	Available
ไม่มี	4,282.3	62.3	273.0	424.9	461.6	605.6	1,227.5	847.6	379.8	Not available

ตารางที่ 12 จำนวนผู้มีงานทำ จำแนกตามกลุ่มอายุ จำนวนชั่วโมงทำงานต่อสัปดาห์ การมีเวลาเหลือพอและต้องการทำงานเพิ่มขึ้น เพศ และเขตการปกครอง ทัวราชอาณาจักร (ต่อ)

TABLE 12 EMPLOYED PERSONS BY AGE GROUP, HOURS WORKED PER WEEK, AVAILABILITY FOR ADDITIONAL WORK, SEX AND AREA, WHOLE KINGDOM (Contd.)

ไตรมาสที่ 4/2557 : Quarter 4/2014

ในเขตเทศบาล MUNICIPAL AREA

หน่วยเป็นพัน : In Thousands

จำนวนชั่วโมงทำงาน เพศ และ การมีเวลาเหลือพอ และต้องการทำงานเพิ่มขึ้น	รวม Total	กลุ่มอายุ Age Group								HOURS WORKED, SEX AND AVAILABILITY FOR ADDITIONAL WORK
		15-19	20-24	25-29	30-34	35-39	40-49	50-59	>= 60	
ยอดรวม(ชาย)	9,175.0	195.3	724.7	1,086.4	1,177.0	1,227.0	2,313.1	1,686.6	764.9	TOTAL(MALE)
มี	57.1	3.4	8.2	5.6	6.2	7.5	11.2	9.9	5.1	Available
ไม่มี	9,117.9	191.9	716.5	1,080.9	1,170.8	1,219.5	2,301.9	1,676.7	759.8	Not available
มีงานประจำแต่ไม่ได้ทำงาน	47.9	0.4	2.6	3.2	2.4	5.5	10.5	10.2	13.2	With job not work
มี	7.2	0.2	1.2	0.6	0.3	0.9	1.4	1.6	1.1	Available
ไม่มี	40.8	0.2	1.4	2.6	2.1	4.6	9.1	8.6	12.1	Not available
1-9 ชั่วโมง	21.2	1.6	2.8	1.0	1.1	1.0	2.2	4.9	6.6	1-9 hours
มี	2.7	0.1	0.5	-	0.4	0.1	0.4	1.0	0.1	Available
ไม่มี	18.6	1.5	2.3	1.0	0.6	0.9	1.8	3.9	6.5	Not available
10-19 ชั่วโมง	90.9	7.6	10.7	6.8	6.7	5.8	14.5	17.1	21.8	10-19 hours
มี	6.6	0.4	1.0	1.0	0.9	0.3	1.4	0.9	0.8	Available
ไม่มี	84.3	7.2	9.8	5.8	5.7	5.5	13.2	16.1	21.0	Not available
20-29 ชั่วโมง	258.4	10.3	17.9	22.5	19.5	20.7	51.4	59.8	56.4	20-29 hours
มี	11.0	0.8	1.2	1.2	1.2	0.9	2.3	2.4	1.0	Available
ไม่มี	247.5	9.5	16.7	21.3	18.2	19.8	49.0	57.5	55.4	Not available
30-34 ชั่วโมง	280.1	9.0	17.4	22.9	30.6	29.2	59.2	62.0	49.8	30-34 hours
มี	7.9	-	2.7	0.7	1.0	1.3	0.2	1.7	0.3	Available
ไม่มี	272.2	9.0	14.7	22.2	29.6	28.0	59.0	60.3	49.6	Not available
35-39 ชั่วโมง	809.7	9.5	38.8	58.4	82.3	87.4	212.2	246.2	74.9	35-39 hours
มี	5.5	0.1	1.1	0.4	0.4	0.2	1.5	0.9	1.1	Available
ไม่มี	804.1	9.4	37.7	58.0	81.9	87.2	210.8	245.3	73.8	Not available
40-49 ชั่วโมง	5,215.1	111.4	471.1	722.3	746.6	744.6	1,282.8	818.5	317.8	40-49 hours
มี	12.6	1.7	0.5	1.3	1.7	3.4	2.2	1.1	0.7	Available
ไม่มี	5,202.5	109.7	470.6	721.0	744.9	741.2	1,280.6	817.4	317.1	Not available
50 ชั่วโมงขึ้นไป	2,451.7	45.4	163.5	249.4	288.1	332.7	680.4	467.9	224.3	50 hours and over
มี	3.7	0.1	0.1	0.5	0.4	0.5	1.9	0.3	0.1	Available
ไม่มี	2,448.0	45.4	163.4	249.0	287.7	332.3	678.5	467.6	224.2	Not available



ตารางที่ 12 จำนวนผู้มีงานทำ จำแนกตามกลุ่มอายุ จำนวนชั่วโมงทำงานต่อสัปดาห์ การมีเวลาเหลือพอและต้องการทำงานเพิ่มขึ้น เพศ และเขตการปกครอง ทัวราชอาณาจักร (ต่อ)

TABLE 12 EMPLOYED PERSONS BY AGE GROUP, HOURS WORKED PER WEEK, AVAILABILITY FOR ADDITIONAL WORK, SEX AND AREA, WHOLE KINGDOM (Contd.)

ไตรมาสที่ 4/2557 : Quarter 4/2014

ในเขตเทศบาล MUNICIPAL AREA

หน่วยเป็นพัน : In Thousands

จำนวนชั่วโมงทำงาน เพศ และ การมีเวลาเหลือพอ และต้องการทำงานเพิ่มขึ้น	รวม Total	กลุ่มอายุ Age Group								HOURS WORKED, SEX AND AVAILABILITY FOR ADDITIONAL WORK
		15-19	20-24	25-29	30-34	35-39	40-49	50-59	>= 60	
ยอดรวม(หญิง)	8,085.7	115.9	641.7	1,026.6	1,084.6	1,115.5	2,106.9	1,440.2	554.4	TOTAL(FEMALE)
มี	41.3	0.8	5.9	5.2	4.1	3.6	10.3	8.5	3.0	Available
ไม่มี	8,044.4	115.0	635.8	1,021.4	1,080.5	1,111.9	2,096.6	1,431.7	551.4	Not available
มีงานประจำแต่ไม่ได้ทำงาน	29.3	1.2	1.6	4.1	2.7	2.4	5.7	8.0	3.5	With job not work
มี	2.1	0.7	-	0.0	-	0.3	0.6	0.4	0.1	Available
ไม่มี	27.2	0.6	1.6	4.1	2.7	2.2	5.1	7.6	3.4	Not available
1-9 ชั่วโมง	19.4	1.2	1.2	0.6	0.3	1.3	4.6	4.3	5.9	1-9 hours
มี	1.4	-	0.6	0.1	0.2	-	-	0.3	0.2	Available
ไม่มี	18.1	1.2	0.7	0.4	0.2	1.3	4.6	4.0	5.8	Not available
10-19 ชั่วโมง	89.4	4.3	8.7	5.8	4.0	4.7	21.0	18.0	23.0	10-19 hours
มี	5.0	-	0.6	2.0	0.3	0.2	0.9	0.6	0.4	Available
ไม่มี	84.4	4.3	8.2	3.8	3.7	4.5	20.1	17.4	22.5	Not available
20-29 ชั่วโมง	245.8	4.0	7.9	12.8	12.4	24.9	69.3	68.0	46.5	20-29 hours
มี	8.3	0.1	-	0.5	0.1	0.4	2.4	4.2	0.7	Available
ไม่มี	237.5	3.9	7.9	12.3	12.3	24.5	66.9	63.8	45.9	Not available
30-34 ชั่วโมง	275.6	3.7	15.4	18.6	30.1	35.7	75.9	61.0	35.3	30-34 hours
มี	3.2	0.1	0.6	-	-	0.9	0.6	0.8	0.4	Available
ไม่มี	272.4	3.6	14.8	18.6	30.1	34.8	75.3	60.2	35.0	Not available
35-39 ชั่วโมง	828.8	6.7	37.8	88.8	102.8	105.3	224.3	211.5	51.6	35-39 hours
มี	3.6	-	0.2	0.4	0.4	0.5	1.4	0.4	0.4	Available
ไม่มี	825.2	6.7	37.5	88.4	102.5	104.8	223.0	211.1	51.3	Not available
40-49 ชั่วโมง	4,518.8	65.6	430.7	689.3	687.6	660.4	1,117.7	658.6	209.1	40-49 hours
มี	14.0	-	1.5	1.9	2.9	1.4	3.9	1.5	0.9	Available
ไม่มี	4,504.8	65.6	429.1	687.4	684.7	658.9	1,113.8	657.1	208.2	Not available
50 ชั่วโมงขึ้นไป	2,078.5	29.2	138.4	206.7	244.6	280.9	588.5	410.8	179.4	50 hours and over
มี	3.8	-	2.5	0.3	0.2	-	0.6	0.3	-	Available
ไม่มี	2,074.7	29.2	136.0	206.5	244.4	280.9	587.9	410.5	179.4	Not available

ตารางที่ 12 จำนวนผู้มีงานทำ จำแนกตามกลุ่มอายุ จำนวนชั่วโมงทำงานต่อสัปดาห์ การมีเวลาเหลือพอและต้องการทำงานเพิ่มขึ้น เพศ และเขตการปกครอง ทัวราชอาณาจักร (ต่อ)

TABLE 12 EMPLOYED PERSONS BY AGE GROUP, HOURS WORKED PER WEEK, AVAILABILITY FOR ADDITIONAL WORK, SEX AND AREA, WHOLE KINGDOM (Contd.)

ไตรมาสที่ 4/2557 : Quarter 4/2014

นอกเขตเทศบาล NON-MUNICIPAL AREA

หน่วยเป็นพัน : In Thousands

จำนวนชั่วโมงทำงาน เพศ และ การมีเวลาเหลือพอ และต้องการทำงานเพิ่มขึ้น	รวม Total	กลุ่มอายุ Age Group								HOURS WORKED, SEX AND AVAILABILITY FOR ADDITIONAL WORK
		15-19	20-24	25-29	30-34	35-39	40-49	50-59	>= 60	
ยอดรวม(ชาย)	11,635.0	421.0	1,055.6	1,123.7	1,166.0	1,297.2	2,779.9	2,334.5	1,457.2	TOTAL(MALE)
มี	190.1	11.0	31.7	18.6	15.2	23.5	45.1	33.7	11.2	Available
ไม่มี	11,445.0	410.0	1,023.9	1,105.0	1,150.8	1,273.7	2,734.8	2,300.7	1,446.0	Not available
มีงานประจำแต่ไม่ได้ทำงาน	93.2	2.0	11.6	4.1	4.5	6.2	23.4	21.6	19.8	With job not work
มี	11.9	0.2	2.4	1.3	0.6	0.8	3.0	2.4	1.3	Available
ไม่มี	81.4	1.8	9.2	2.8	4.0	5.5	20.5	19.2	18.5	Not available
1-9 ชั่วโมง	75.8	6.9	7.9	4.7	6.2	4.1	12.9	12.6	20.5	1-9 hours
มี	9.7	0.2	0.6	0.8	1.7	2.4	2.2	1.1	0.8	Available
ไม่มี	66.1	6.7	7.3	3.9	4.5	1.7	10.7	11.4	19.8	Not available
10-19 ชั่วโมง	401.2	36.0	34.0	27.3	30.9	37.1	73.5	73.6	88.9	10-19 hours
มี	28.9	1.0	8.0	2.1	1.1	4.6	5.2	4.5	2.4	Available
ไม่มี	372.3	35.0	26.0	25.1	29.8	32.5	68.3	69.1	86.5	Not available
20-29 ชั่วโมง	983.7	44.8	73.9	74.4	71.8	94.3	205.1	219.4	199.9	20-29 hours
มี	47.7	3.7	7.1	3.9	2.0	6.0	15.0	8.8	1.4	Available
ไม่มี	936.0	41.2	66.8	70.5	69.8	88.4	190.2	210.6	198.5	Not available
30-34 ชั่วโมง	687.0	33.1	77.4	49.6	54.8	72.4	139.8	140.4	119.5	30-34 hours
มี	25.5	0.2	6.1	4.8	3.1	4.0	2.8	3.4	1.0	Available
ไม่มี	661.6	32.9	71.3	44.8	51.7	68.4	137.1	137.0	118.5	Not available
35-39 ชั่วโมง	1,333.5	30.9	80.0	106.0	101.0	139.5	329.9	341.1	205.3	35-39 hours
มี	23.3	3.4	1.9	2.3	1.0	2.9	6.2	5.1	0.5	Available
ไม่มี	1,310.2	27.6	78.1	103.6	99.9	136.5	323.7	336.0	204.8	Not available
40-49 ชั่วโมง	5,077.3	200.0	526.2	571.7	590.9	574.6	1,217.1	924.6	472.2	40-49 hours
มี	36.5	2.4	5.0	3.4	4.3	2.4	8.8	7.3	2.9	Available
ไม่มี	5,040.8	197.7	521.2	568.3	586.5	572.3	1,208.3	917.3	469.3	Not available
50 ชั่วโมงขึ้นไป	2,983.3	67.2	244.7	285.9	306.0	369.0	778.2	601.3	331.0	50 hours and over
มี	6.6	-	0.7	-	1.3	0.5	2.1	1.2	0.9	Available
ไม่มี	2,976.7	67.2	244.1	285.9	304.6	368.5	776.1	600.2	330.1	Not available

ตารางที่ 12 จำนวนผู้มีงานทำ จำแนกตามกลุ่มอายุ จำนวนชั่วโมงทำงานต่อสัปดาห์ การมีเวลาเหลือพอและต้องการทำงานเพิ่มขึ้น เพศ และเขตการปกครอง ทัวราชอาณาจักร (ต่อ)

TABLE 12 EMPLOYED PERSONS BY AGE GROUP, HOURS WORKED PER WEEK, AVAILABILITY FOR ADDITIONAL WORK, SEX AND AREA, WHOLE KINGDOM (Contd.)

ไตรมาสที่ 4/2557 : Quarter 4/2014

นอกเขตเทศบาล NON-MUNICIPAL AREA

หน่วยเป็นพัน : In Thousands

จำนวนชั่วโมงทำงาน เพศ และ การมีเวลาเหลือพอ และต้องการทำงานเพิ่มขึ้น	รวม Total	กลุ่มอายุ Age Group								HOURS WORKED, SEX AND AVAILABILITY FOR ADDITIONAL WORK
		15-19	20-24	25-29	30-34	35-39	40-49	50-59	>= 60	
ยอดรวม(หญิง)	9,366.4	176.2	725.3	840.1	949.1	1,179.7	2,535.6	1,986.7	973.6	TOTAL(FEMALE)
มี	104.7	2.3	7.9	11.4	14.9	11.6	31.2	22.6	2.7	Available
ไม่มี	9,261.7	173.9	717.4	828.7	934.2	1,168.1	2,504.4	1,964.1	971.0	Not available
มีงานประจำแต่ไม่ได้ทำงาน	56.0	0.7	2.1	6.4	4.9	4.1	13.5	14.5	9.9	With job not work
มี	3.9	-	-	0.8	1.0	0.2	0.7	1.2	0.1	Available
ไม่มี	52.1	0.7	2.1	5.7	3.8	4.0	12.8	13.2	9.8	Not available
1-9 ชั่วโมง	94.2	4.1	6.8	2.6	5.5	11.3	20.9	23.9	19.1	1-9 hours
มี	10.9	-	2.3	-	2.7	2.1	0.9	1.5	1.3	Available
ไม่มี	83.3	4.1	4.5	2.6	2.8	9.2	20.0	22.4	17.8	Not available
10-19 ชั่วโมง	364.8	15.4	23.3	21.0	31.8	35.7	90.8	79.7	67.2	10-19 hours
มี	16.3	0.7	-	1.4	2.7	2.4	4.2	4.5	0.4	Available
ไม่มี	348.5	14.7	23.3	19.5	29.1	33.3	86.6	75.2	66.8	Not available
20-29 ชั่วโมง	865.1	18.4	35.4	38.5	66.4	94.8	217.8	238.3	155.6	20-29 hours
มี	23.8	0.7	1.3	1.7	3.4	3.2	6.9	6.7	-	Available
ไม่มี	841.3	17.7	34.1	36.7	63.1	91.5	211.0	231.6	155.6	Not available
30-34 ชั่วโมง	591.6	11.8	37.7	38.1	43.0	59.9	167.6	149.7	83.9	30-34 hours
มี	10.3	-	1.0	2.5	0.6	0.4	3.8	1.6	0.5	Available
ไม่มี	581.4	11.8	36.7	35.7	42.4	59.5	163.9	148.1	83.4	Not available
35-39 ชั่วโมง	1,253.7	16.1	93.6	102.5	123.1	145.8	342.2	278.5	151.9	35-39 hours
มี	16.8	0.8	2.4	1.3	1.6	2.5	5.2	2.7	0.4	Available
ไม่มี	1,236.9	15.3	91.1	101.3	121.6	143.3	337.0	275.9	151.6	Not available
40-49 ชั่วโมง	3,931.1	76.7	389.6	412.1	457.3	502.9	1,042.2	764.6	285.7	40-49 hours
มี	20.3	0.2	1.0	3.4	3.0	0.2	8.7	3.9	-	Available
ไม่มี	3,910.7	76.5	388.7	408.7	454.3	502.7	1,033.5	760.7	285.7	Not available
50 ชั่วโมงขึ้นไป	2,209.9	33.1	137.0	218.9	217.2	325.2	640.6	437.7	200.4	50 hours and over
มี	2.4	-	-	0.4	-	0.5	0.9	0.5	-	Available
ไม่มี	2,207.5	33.1	137.0	218.5	217.2	324.6	639.7	437.1	200.4	Not available

ตารางที่ 13 จำนวนผู้ว่างงาน ที่หางานทำ จำแนกตามระยะเวลาที่หางานทำ ระดับการศึกษาที่สำเร็จ ทัวราชอาณาจักร

TABLE 13 UNEMPLOYED PERSONS, SEEKING JOP BY DURATION OF SEEKING JOP, LEVEL OF EDUCATIONAL ATTAINMENT , WHOLE KINGDOM

ไตรมาสที่ 4/2557 : Quarter 4/2014

หน่วยเป็น คน : Person

ระดับการศึกษาที่สำเร็จ	รวม	ระยะเวลาที่หางานทำ Duration of seeking jop						ไม่ทราบ	LEVEL OF EDUCATIONAL ATTAINMENT
		< 1 เดือน	1 - 2.9 เดือน	3 - 5.9 เดือน	6 - 8.9 เดือน	9 - 11.9 เดือน	>=12 เดือน		
		Month	Months	Months	Months	Months	Months	Unknown	
ยอดรวม	50,414	29,169	11,328	4,611	2,489	252	2,317	249	TOTAL
1.ไม่มีการศึกษา	-	-	-	-	-	-	-	-	No education
2.ต่ำกว่าประถมศึกษา	2,899	2,558	58	-	-	-	34	249	Less than Elementary
3.ประถมศึกษา	13,579	9,783	1,742	1,070	-	-	983	-	Elementary
4.มัธยมศึกษาตอนต้น	9,454	3,943	2,265	2,506	487	252	-	-	Lower Secondary
5.มัธยมศึกษาตอนปลาย	7,268	5,215	1,552	416	-	-	85	-	Upper Secondary Level
สายสามัญ	5,551	3,880	1,397	233	-	-	42	-	General/Academic
สายอาชีวศึกษา	1,717	1,335	155	183	-	-	44	-	Vocational
สายวิชาการศึกษา	-	-	-	-	-	-	-	-	Teacher Training
6.อุดมศึกษา	16,835	7,290	5,710	619	2,002	-	1,214	-	Higher Level
สายวิชาการ	14,718	5,456	5,499	619	2,002	-	1,142	-	Academic
สายวิชาชีพ	1,100	816	212	-	-	-	72	-	Higher Technical Education
สายวิชาการศึกษา	1,018	1,018	-	-	-	-	-	-	Teacher Training
7.อื่นๆ <sup>1/</sup>	380	380	-	-	-	-	-	-	Others <sup>1/</sup>
8.ไม่ทราบ	-	-	-	-	-	-	-	-	Unknown

1/ รวมอาชีวะระยะสั้น 1/ Including Short Course Vocational

ตารางที่ 13 จำนวนผู้ว่างงาน ที่หางานทำ จำแนกตามระยะเวลาที่หางานทำ ระดับการศึกษาที่สำเร็จ และเพศ ทั้งราชอาณาจักร

TABLE 13 UNEMPLOYED PERSONS, SEEKING JOP BY DURATION OF SEEKING JOP, LEVEL OF EDUCATIONAL ATTAINMENT AND SEX, WHOLE KINGDOM

ไตรมาสที่ 4/2557 : Quarter 4/2014

หน่วยเป็นคน : Person

ระดับการศึกษาที่สำเร็จ	รวม	ระยะเวลาที่หางานทำ Duration of seeking jop						ไม่ทราบ	LEVEL OF EDUCATIONAL ATTAINMENT
		< 1 เดือน	1 - 2.9 เดือน	3 - 5.9 เดือน	6 - 8.9 เดือน	9 - 11.9 เดือน	>=12 เดือน		
	Total	Month	Months	Months	Months	Months	Months	Unknown	
<b>ชาย</b>	<b>34,817</b>	<b>23,583</b>	<b>5,591</b>	<b>3,454</b>	<b>2,108</b>	<b>-</b>	<b>82</b>	<b>-</b>	<b>MALE</b>
ไม่มีการศึกษา	-	-	-	-	-	-	-	-	No education
ต่ำกว่าประถมศึกษา	1,969	1,910	58	-	-	-	-	-	Less than Elementary
ประถมศึกษา	11,080	9,495	1,450	96	-	-	39	-	Elementary
มัธยมศึกษาตอนต้น	6,720	3,544	184	2,506	487	-	-	-	Lower Secondary
<b>มัธยมศึกษาตอนปลาย</b>	<b>5,922</b>	<b>4,635</b>	<b>1,010</b>	<b>233</b>	<b>-</b>	<b>-</b>	<b>44</b>	<b>-</b>	<b>Upper Secondary Level</b>
สายสามัญ	4,388	3,300	856	233	-	-	-	-	General/Academic
สายอาชีพศึกษา	1,534	1,335	155	-	-	-	44	-	Vocational
สายวิชาการศึกษา	-	-	-	-	-	-	-	-	Teacher Training
<b>อุดมศึกษา</b>	<b>8,846</b>	<b>3,718</b>	<b>2,888</b>	<b>619</b>	<b>1,621</b>	<b>-</b>	<b>-</b>	<b>-</b>	<b>Higher Level</b>
สายวิชาการ	8,519	3,604	2,676	619	1,621	-	-	-	Academic
สายวิชาชีพ	326	114	212	-	-	-	-	-	Higher Technical Education
สายวิชาการศึกษา	-	-	-	-	-	-	-	-	Teacher Training
อื่นๆ <sup>1/</sup>	282	282	-	-	-	-	-	-	Others <sup>1/</sup>
ไม่ทราบ	-	-	-	-	-	-	-	-	Unknown
<b>หญิง</b>	<b>15,597</b>	<b>5,586</b>	<b>5,737</b>	<b>1,157</b>	<b>381</b>	<b>252</b>	<b>2,235</b>	<b>249</b>	<b>FEMALE</b>
ไม่มีการศึกษา	-	-	-	-	-	-	-	-	No education
ต่ำกว่าประถมศึกษา	930	647	-	-	-	-	34	249	Less than Elementary
ประถมศึกษา	2,499	289	291	974	-	-	945	-	Elementary
มัธยมศึกษาตอนต้น	2,733	399	2,082	-	-	252	-	-	Lower Secondary
<b>มัธยมศึกษาตอนปลาย</b>	<b>1,346</b>	<b>580</b>	<b>541</b>	<b>183</b>	<b>-</b>	<b>-</b>	<b>42</b>	<b>-</b>	<b>Upper Secondary Level</b>
สายสามัญ	1,163	580	541	-	-	-	42	-	General/Academic
สายอาชีพศึกษา	183	-	-	183	-	-	-	-	Vocational
สายวิชาการศึกษา	-	-	-	-	-	-	-	-	Teacher Training
<b>อุดมศึกษา</b>	<b>7,990</b>	<b>3,572</b>	<b>2,823</b>	<b>-</b>	<b>381</b>	<b>-</b>	<b>1,214</b>	<b>-</b>	<b>Higher Level</b>
สายวิชาการ	6,198	1,853	2,823	-	381	-	1,142	-	Academic
สายวิชาชีพ	774	702	-	-	-	-	72	-	Higher Technical Education
สายวิชาการศึกษา	1,018	1,018	-	-	-	-	-	-	Teacher Training
อื่นๆ <sup>1/</sup>	98	98	-	-	-	-	-	-	Others <sup>1/</sup>
ไม่ทราบ	-	-	-	-	-	-	-	-	Unknown

1/ รวมอาชีวะระยะสั้น 1/ Including Short Course Vocational

ตารางที่ 13 จำนวนผู้ว่างงาน ที่หางานทำ จำแนกตามระยะเวลาที่หางานทำ ระดับการศึกษาที่สำเร็จ เพศ และเขตการปกครอง ทัวราชอาณาจักร (ต่อ)

TABLE 13 UNEMPLOYED PERSONS, SEEKING JOP BY DURATION OF SEEKING JOP, LEVEL OF EDUCATIONAL ATTAINMENT, SEX AND AREA, WHOLE KINGDOM(Contd.)

ไตรมาสที่ 4/2557 : Quarter 4/2014

ในเขตเทศบาล MUNICIPAL AREA

หน่วยเป็น คน : Person

ระดับการศึกษาที่สำเร็จ	รวม Total	ระยะเวลาที่หางานทำ Duration of seeking jop						ไม่ทราบ Unknown	LEVEL OF EDUCATIONAL ATTAINMENT
		< 1 เดือน Month	1 - 2.9 เดือน Months	3 - 5.9 เดือน Months	6 - 8.9 เดือน Months	9 - 11.9 เดือน Months	>=12 เดือน Months		
ยอดรวม	29,149	18,080	7,416	1,090	1,705	-	858	-	TOTAL
ชาย	22,783	15,313	5,466	598	1,324	-	82	-	MALE
ไม่มีการศึกษา	-	-	-	-	-	-	-	-	No education
ต่ำกว่าประถมศึกษา	354	296	58	-	-	-	-	-	Less than Elementary
ประถมศึกษา	8,206	6,621	1,450	96	-	-	39	-	Elementary
มัธยมศึกษาตอนต้น	1,665	995	184	-	487	-	-	-	Lower Secondary
มัธยมศึกษาตอนปลาย	4,641	3,613	886	99	-	-	44	-	Upper Secondary Level
สายสามัญ	3,107	2,278	731	99	-	-	-	-	General/Academic
สายอาชีพศึกษา	1,534	1,335	155	-	-	-	44	-	Vocational
สายวิชาการศึกษา	-	-	-	-	-	-	-	-	Teacher Training
อุดมศึกษา	7,634	3,506	2,888	403	837	-	-	-	Higher Level
สายวิชาการ	7,308	3,392	2,676	403	837	-	-	-	Academic
สายวิชาชีพ	326	114	212	-	-	-	-	-	Higher Technical Education
สายวิชาการศึกษา	-	-	-	-	-	-	-	-	Teacher Training
อื่นๆ 1/	282	282	-	-	-	-	-	-	Others 1/
ไม่ทราบ	-	-	-	-	-	-	-	-	Unknown
หญิง	6,366	2,767	1,950	491	381	-	776	-	FEMALE
ไม่มีการศึกษา	-	-	-	-	-	-	-	-	No education
ต่ำกว่าประถมศึกษา	34	-	-	-	-	-	34	-	Less than Elementary
ประถมศึกษา	597	289	-	308	-	-	-	-	Elementary
มัธยมศึกษาตอนต้น	762	-	762	-	-	-	-	-	Lower Secondary
มัธยมศึกษาตอนปลาย	1,150	580	345	183	-	-	42	-	Upper Secondary Level
สายสามัญ	967	580	345	-	-	-	42	-	General/Academic
สายอาชีพศึกษา	183	-	-	183	-	-	-	-	Vocational
สายวิชาการศึกษา	-	-	-	-	-	-	-	-	Teacher Training
อุดมศึกษา	3,724	1,800	843	-	381	-	700	-	Higher Level
สายวิชาการ	3,268	1,416	843	-	381	-	628	-	Academic
สายวิชาชีพ	456	384	-	-	-	-	72	-	Higher Technical Education
สายวิชาการศึกษา	-	-	-	-	-	-	-	-	Teacher Training
อื่นๆ 1/	98	98	-	-	-	-	-	-	Others 1/
ไม่ทราบ	-	-	-	-	-	-	-	-	Unknown

1/ รวมอาชีพระยะสั้น 1/ Including Short Course Vocational

ตารางที่ 13 จำนวนผู้ว่างงาน ที่หางานทำ จำแนกตามระยะเวลาที่หางานทำ ระดับการศึกษาที่สำเร็จ เพศ และเขตการปกครอง ทัวราชอาณาจักร (ต่อ)

TABLE 13 UNEMPLOYED PERSONS, SEEKING JOP BY DURATION OF SEEKING JOP, LEVEL OF EDUCATIONAL ATTAINMENT, SEX AND AREA, WHOLE KINGDOM(Contd.)

ไตรมาสที่ 4/2557 : Quarter 4/2014

นอกเขตเทศบาล NON-MUNICIPAL AREA

หน่วยเป็นคน : Person

ระดับการศึกษาที่สำเร็จ	รวม Total	ระยะเวลาที่หางานทำ Duration of seeking jop						ไม่ทราบ Unknown	LEVEL OF EDUCATIONAL ATTAINMENT
		< 1 เดือน Month	1 - 2.9 เดือน Months	3 - 5.9 เดือน Months	6 - 8.9 เดือน Months	9 - 11.9 เดือน Months	>=12 เดือน Months		
<b>ยอดรวม</b>	21,266	11,089	3,912	3,521	784	252	1,459	249	<b>TOTAL</b>
<b>ชาย</b>	12,035	8,271	125	2,856	784	-	-	-	<b>MALE</b>
ไม่มีการศึกษา	-	-	-	-	-	-	-	-	No education
ต่ำกว่าประถมศึกษา	1,614	1,614	-	-	-	-	-	-	Less than Elementary
ประถมศึกษา	2,874	2,874	-	-	-	-	-	-	Elementary
มัธยมศึกษาตอนต้น	5,055	2,549	-	2,506	-	-	-	-	Lower Secondary
มัธยมศึกษาตอนปลาย	1,281	1,022	125	134	-	-	-	-	Upper Secondary Level
สายสามัญ	1,281	1,022	125	134	-	-	-	-	General/Academic
สายอาชีพศึกษา	-	-	-	-	-	-	-	-	Vocational
สายวิชาการศึกษา	-	-	-	-	-	-	-	-	Teacher Training
อุดมศึกษา	1,211	212	-	216	784	-	-	-	Higher Level
สายวิชาการ	1,211	212	-	216	784	-	-	-	Academic
สายวิชาชีพ	-	-	-	-	-	-	-	-	Higher Technical Education
สายวิชาการศึกษา	-	-	-	-	-	-	-	-	Teacher Training
อื่นๆ <sup>1/</sup>	-	-	-	-	-	-	-	-	Others <sup>1/</sup>
ไม่ทราบ	-	-	-	-	-	-	-	-	Unknown
<b>หญิง</b>	9,231	2,819	3,787	666	-	252	1,459	249	<b>FEMALE</b>
ไม่มีการศึกษา	-	-	-	-	-	-	-	-	No education
ต่ำกว่าประถมศึกษา	896	647	-	-	-	-	-	249	Less than Elementary
ประถมศึกษา	1,902	-	291	666	-	-	945	-	Elementary
มัธยมศึกษาตอนต้น	1,972	399	1,320	-	-	252	-	-	Lower Secondary
มัธยมศึกษาตอนปลาย	196	-	196	-	-	-	-	-	Upper Secondary Level
สายสามัญ	196	-	196	-	-	-	-	-	General/Academic
สายอาชีพศึกษา	-	-	-	-	-	-	-	-	Vocational
สายวิชาการศึกษา	-	-	-	-	-	-	-	-	Teacher Training
อุดมศึกษา	4,265	1,772	1,980	-	-	-	514	-	Higher Level
สายวิชาการ	2,930	437	1,980	-	-	-	514	-	Academic
สายวิชาชีพ	318	318	-	-	-	-	-	-	Higher Technical Education
สายวิชาการศึกษา	1,018	1,018	-	-	-	-	-	-	Teacher Training
อื่นๆ <sup>1/</sup>	-	-	-	-	-	-	-	-	Others <sup>1/</sup>
ไม่ทราบ	-	-	-	-	-	-	-	-	Unknown

1/ รวมอาชีวะระยะสั้น 1/ Including Short Course Vocational

ตารางที่ 14 จำนวนผู้ว่างงาน ที่เคยทำงานมาก่อน จำแนกตามอาชีพที่ทำครั้งสุดท้าย อุตสาหกรรมที่ทำครั้งสุดท้าย ทัวราชอาณาจักร

TABLE 14 UNEMPLOYED PERSONS, EVER WORKED BY LAST OCCUPATION, LAST INDUDTRY , WHOLE KINGDOM

ไตรมาสที่ 4/2557 : Quarter4/2014

หน่วยเป็น คน : person

อาชีพที่ทำครั้งสุดท้าย	อุตสาหกรรมที่ทำครั้งสุดท้าย Last Industry												LAST OCCUPATION
	รวม	เกษตรกรรม	การทำเหมืองแร่	การผลิต	ไฟฟ้า ก๊าซ	จัดหน้า บำบัด	การก่อสร้าง	การขายส่ง	การขนส่ง และ	ที่พักแรมและ	ข้อมูลข่าวสาร	การเงินและ	
		การป่าไม้		ไอน้ำระบบปรับ		น้ำเสียและประปา		การขายปลีก	สถานที่เก็บสินค้า	บริการด้านอาหาร	และการสื่อสาร	การประกันภัย	
	และการประมง	และเหมืองหิน		อากาศ		Water supply	Construction	การช้อยานยนต์	Transportation	Accommodation	Information	Financial	
	Total	Agriculture	Mining	Manufacturing	Electricity	sewerage, waste		whole sale&retail	and storage	and food service	communication	intermedation	
ยอดรวม	134,361	15,663	-	30,805	-	601	19,820	18,222	9,240	15,352	3,525	1,325	TOTAL
1. ผู้จัดการ ข้าราชการระดับอาวุโสและผู้บัญญัติกฎหมาย	1,400	-	-	34	-	-	648	611	-	106	-	-	1. managers, senior officials and Legislators
2. ผู้ประกอบวิชาชีพด้านต่างๆ	3,506	-	-	-	-	-	-	1,467	-	-	594	-	2. Professionals
3. เจ้าหน้าที่เทคนิคและผู้ประกอบวิชาชีพที่เกี่ยวข้องกับด้านต่างๆ	6,209	85	-	2,242	-	-	678	361	358	354	802	85	3. Technicians and associate professionals
4. เสมียน	8,317	-	-	410	-	183	397	602	-	2,080	167	1,240	4. Clerks
5. พนักงานบริการและผู้จำหน่ายสินค้า	30,341	-	-	3,613	-	-	-	7,943	143	11,246	781	-	5. Service workers and sell goods
6. ผู้ปฏิบัติงานที่มีฝีมือในด้านการเกษตร ป่าไม้ และประมง	7,139	5,881	-	-	-	-	-	-	-	342	-	-	6. Skilled agricultural forest and fishery workers
7. ช่างฝีมือ และผู้ปฏิบัติงานที่เกี่ยวข้อง	21,095	354	-	8,332	-	417	7,950	2,192	-	317	-	-	7. Craft and associate professionals
8. ผู้ควบคุมเครื่องจักรโรงงานและเครื่องจักร และผู้ปฏิบัติงานด้านการประกอบ	21,434	473	-	14,179	-	-	630	201	5,506	-	-	-	8. Plant and machine controlors and assemblers
9. ผู้ประกอบอาชีพงานพื้นฐาน	34,920	8,870	-	1,995	-	-	9,517	4,845	3,233	907	1,181	-	9. Elementary occupations
10. คนงานซึ่งมิได้จำแนกไว้ในหมวดอื่น	-	-	-	-	-	-	-	-	-	-	-	-	10. Workers not classifiable by occupation



ตารางที่ 14 จำนวนผู้ว่างงาน ที่เคยทำงานมาก่อน จำแนกตามอาชีพที่ทำครั้งสุดท้าย อุตสาหกรรมที่ทำครั้งสุดท้าย ทัวราชอาณาจักร (ต่อ)

TABLE 14 UNEMPLOYED PERSONS, EVER WORKED BY LAST OCCUPATION, LAST INDUDTRY , WHOLE KINGDOM (Contd.)

ไตรมาสที่ 4/2557 : Quarter4/2014

หน่วยเป็น คน : person

อาชีพที่ทำครั้งสุดท้าย	อุตสาหกรรมที่ทำครั้งสุดท้าย (ต่อ) Last Industry (Contd.)											LAST OCCUPATION
	กิจกรรม	กิจกรรมทางวิชาชีพ	การบริหารสนับสนุน	การบริหารราชการ	การศึกษา	กิจกรรมด้านสุขภาพ	ศิลปะ ความบันเทิง	บริการด้านอื่นๆ	งานในครัวเรือน	กิจกรรมของ	ไม่ทราบ	
	อสังหาริมทรัพย์	วิทย์และเทคโนโลยี	และป้องกันประเทศ	ป้องกันประเทศ		งานสังคมสงเคราะห์	และนันทนาการ		ส่วนบุคคล	องค์กร		
	Real estate activities	Professional, scientific technical activities	Administrative support service activities	Public administration defence	Education	Health and social work	Art entertainment	Other service	Activities of household	Extra-territorial	Unknown	
ยอดรวม	182	1,199	2,833	4,535	421	3,622	2,869	3,439	230	-	479	TOTAL
1. ผู้จัดการ ข้าราชการระดับอาวุโส และผู้บัญญัติกฎหมาย	-	-	-	-	-	-	-	-	-	-	-	1. managers, senior officials and Legislators
2. ผู้ประกอบวิชาชีพด้านต่างๆ	-	-	-	-	25	1,159	261	-	-	-	-	2. Professionals
3. เจ้าหน้าที่เทคนิคและผู้ประกอบวิชาชีพที่เกี่ยวข้องกับด้านต่างๆ	-	-	-	422	-	778	44	-	-	-	-	3. Technicians and associate professionals
4. เสมียน	-	443	-	1,546	247	-	-	521	-	-	479	4. Clerks
5. พนักงานบริการและผู้จำหน่ายสินค้า	-	-	2,755	507	148	1,685	1,468	52	-	-	-	5. Service workers and sell goods
6. ผู้ปฏิบัติงานที่มีฝีมือในด้านการเกษตร ป่าไม้ และประมง	182	670	-	64	-	-	-	-	-	-	-	6. Skilled agricultural forest and fishery workers
7. ช่างฝีมือ และผู้ปฏิบัติงานที่เกี่ยวข้อง	-	86	-	49	-	-	-	1,398	-	-	-	7. Craft and associate professionals
8. ผู้ควบคุมเครื่องจักรโรงงานและเครื่องจักร และผู้ปฏิบัติงานด้านการประกอบ	-	-	51	88	-	-	307	-	-	-	-	8. Plant and machine controlors and assemblers
9. ผู้ประกอบอาชีพงานพื้นฐาน	-	-	27	1,857	-	-	789	1,468	230	-	-	9. Elementary occupations
10. คนงานซึ่งมิได้จำแนกไว้ในหมวดอื่น	-	-	-	-	-	-	-	-	-	-	-	10. Workers not classifiable by occupation

ตารางที่ 14 จำนวนผู้ว่างงาน ที่เคยทำงานมาก่อน จำแนกตามอาชีพที่ทำครั้งสุดท้าย อุตสาหกรรมที่ทำครั้งสุดท้าย และเพศ ทั้งราชอาณาจักร

TABLE 14 UNEMPLOYED PERSONS, EVER WORKED BY LAST OCCUPATION, LAST INDUSTRY AND SEX, WHOLE KINGDOM

ไตรมาสที่ 4/2557 : Quarter4/2014

หน่วยเป็นคน : person

อาชีพที่ทำครั้งสุดท้าย	อุตสาหกรรมที่ทำครั้งสุดท้าย Last Industry													LAST OCCUPATION
	รวม	เกษตรกรรม	การทำเหมืองแร่	การผลิต	ไฟฟ้า ก๊าซ	จัดหาน้ำ	บำบัดน้ำเสีย	การก่อสร้าง	การขายส่ง	การขนส่ง และ	ที่พักแรมและ	ข้อมูลข่าวสาร	กิจกรรมการเงินและ	
	การป่าไม้	เหมืองแร่	โอ้่น้ำระบบปรับ	อากาศ	Water supply	Construction	การขายปลีก	สถานที่เก็บสินค้า	บริการด้านอาหาร	และการสื่อสาร	การประกันภัย	Information	Financial	
	และการประมง	และเหมืองหิน					whole sale&retail	and storage	and food service	and communication	intermedation			
ชาย	93,236	7,588	-	22,518	-	417	18,115	10,703	8,882	8,778	2,494	1,325	MALE	
1. ผู้จัดการ ข้าราชการระดับอาวุโสและผู้บัญชาการ	955	-	-	34	-	-	648	167	-	106	-	-	1. managers, senior officials and Legislators	
2. ผู้ประกอบวิชาชีพด้านต่างๆ	2,464	-	-	-	-	-	-	980	-	-	64	-	2. Professionals	
3. เจ้าหน้าที่เทคนิคและผู้ประกอบวิชาชีพที่เกี่ยวข้องกับด้านต่างๆ	4,424	85	-	2,008	-	-	678	131	-	354	802	85	3. Technicians and associate professionals	
4. เสมียน	3,295	-	-	99	-	-	-	183	-	1,387	-	1,240	4. Clerks	
5. พนักงานบริการและผู้จำหน่ายสินค้า	17,920	-	-	3,613	-	-	-	2,666	143	6,330	447	-	5. Service workers and sell goods	
6. ผู้ปฏิบัติงานที่มีฝีมือในด้านการเกษตร ป่าไม้ และประมง	3,702	2,786	-	-	-	-	-	-	-	-	-	-	6. Skilled agricultural forest and fishery workers	
7. ช่างฝีมือ และผู้ปฏิบัติงานที่เกี่ยวข้อง	20,047	293	-	7,344	-	417	7,950	2,192	-	317	-	-	7. Craft and associate professionals	
8. ผู้ควบคุมเครื่องจักรโรงงานและเครื่องจักรและผู้ปฏิบัติงานด้านการประกอบ	15,397	473	-	8,142	-	-	630	201	5,506	-	-	-	8. Plant and machine controlors and assemblers	
9. ผู้ประกอบอาชีพงานพื้นฐาน	25,031	3,951	-	1,278	-	-	8,209	4,184	3,233	284	1,181	-	9. Elementary occupations	
10. คนงานซึ่งมิได้จำแนกไว้ในหมวดอื่น	-	-	-	-	-	-	-	-	-	-	-	-	10. Workers not classifiable by occupation	
หญิง	41,126	8,075	-	8,287	-	183	1,705	7,519	358	6,574	1,031	-	FEMALE	
1. ผู้จัดการ ข้าราชการระดับอาวุโสและผู้บัญชาการ	444	-	-	-	-	-	-	444	-	-	-	-	1. managers, senior officials and Legislators	
2. ผู้ประกอบวิชาชีพด้านต่างๆ	1,043	-	-	-	-	-	-	488	-	-	529	-	2. Professionals	
3. เจ้าหน้าที่เทคนิคและผู้ประกอบวิชาชีพที่เกี่ยวข้องกับด้านต่างๆ	1,785	-	-	234	-	-	-	230	358	-	-	-	3. Technicians and associate professionals	
4. เสมียน	5,022	-	-	311	-	183	397	419	-	693	167	-	4. Clerks	
5. พนักงานบริการและผู้จำหน่ายสินค้า	12,421	-	-	-	-	-	-	5,277	-	4,916	334	-	5. Service workers and sell goods	
6. ผู้ปฏิบัติงานที่มีฝีมือในด้านการเกษตร ป่าไม้ และประมง	3,438	3,096	-	-	-	-	-	-	-	342	-	-	6. Skilled agricultural forest and fishery workers	
7. ช่างฝีมือ และผู้ปฏิบัติงานที่เกี่ยวข้อง	1,048	61	-	988	-	-	-	-	-	-	-	-	7. Craft and associate professionals	
8. ผู้ควบคุมเครื่องจักรโรงงานและเครื่องจักรและผู้ปฏิบัติงานด้านการประกอบ	6,037	-	-	6,037	-	-	-	-	-	-	-	-	8. Plant and machine controlors and assemblers	
9. ผู้ประกอบอาชีพงานพื้นฐาน	9,888	4,918	-	717	-	-	1,307	661	-	623	-	-	9. Elementary occupations	
10. คนงานซึ่งมิได้จำแนกไว้ในหมวดอื่น	-	-	-	-	-	-	-	-	-	-	-	-	10. Workers not classifiable by occupation	

ตารางที่ 14 จำนวนผู้ว่างงาน ที่เคยทำงานมาก่อน จำแนกตามอาชีพที่ทำครั้งสุดท้าย อุตสาหกรรมที่ทำครั้งสุดท้าย และเพศ ทั้งราชอาณาจักร (ต่อ)  
TABLE 14 UNEMPLOYED PERSONS, EVER WORKED BY LAST OCCUPATION, LAST INDUSTRY AND SEX , WHOLE KINGDOM (Contd.)

ไตรมาสที่ 4/2557 : Quarter4/2014

หน่วยนับ : person

อาชีพที่ทำครั้งสุดท้าย	อุตสาหกรรมที่ทำครั้งสุดท้าย (ต่อ) Last Industry (Contd.)											
	กิจกรรมอสังหาริมทรัพย์	กิจกรรมทางวิชาชีพวิทย์และเทคโนโลยี	การบริหารสนับสนุนและป้องกันประเทศ	การบริหารราชการป้องกันประเทศ	การศึกษา	กิจกรรมด้านสุขภาพงานสังคมสงเคราะห์	ศิลปะ ความบันเทิงและนันทนาการ	บริการด้านอื่นๆ	งานในครัวเรือนส่วนบุคคล	กิจกรรมขององค์กร	ไม่ทราบ	LAST OCCUPATION
	Real estate	Professional,scientific	Administrative	Public admin-	Education	Health and	Art,	Other service	Activities of	Extra-	Unknown	
	activities	technical activities	support service activities	istration defence		social work	entertainment		household	territorial		
ชาย	182	756	2,702	2,942	247	1,285	2,051	2,251	-	-	-	
1. ผู้จัดการ ข้าราชการระดับอาวุโสและผู้บัญญัติกฎหมาย	-	-	-	-	-	-	-	-	-	-	-	1. managers, senior officials and Legislators
2. ผู้ประกอบวิชาชีพด้านต่างๆ	-	-	-	-	-	1,159	261	-	-	-	-	2. Professionals
3. เจ้าหน้าที่เทคนิคและผู้ประกอบวิชาชีพที่เกี่ยวข้องกับด้านต่างๆ	-	-	-	237	-	-	44	-	-	-	-	3. Technicians and associate professionals
4. เสมียน	-	-	-	139	247	-	-	-	-	-	-	4. Clerks
5. พนักงานบริการและผู้จำหน่ายสินค้า	-	-	2,650	507	-	125	1,439	-	-	-	-	5. Service workers and sell goods
6. ผู้ปฏิบัติงานที่มีฝีมือในด้านการเกษตร ป่าไม้ และประมง	182	670	-	64	-	-	-	-	-	-	-	6. Skilled agricultural forest and fishery workers
7. ช่างฝีมือ และผู้ปฏิบัติงานที่เกี่ยวข้อง	-	86	-	49	-	-	-	1,398	-	-	-	7. Craft and associate professionals
8. ผู้ควบคุมเครื่องจักรโรงงานและเครื่องจักรและผู้ปฏิบัติงานด้านการประกอบ	-	-	51	88	-	-	307	-	-	-	-	8. Plant and machine controlors and assemblers
9. ผู้ประกอบอาชีพงานพื้นฐาน	-	-	-	1,857	-	-	-	853	-	-	-	9. Elementary occupations
10. คนงานซึ่งมิได้จำแนกไว้ในหมวดอื่น	-	-	-	-	-	-	-	-	-	-	-	10. Workers not classifiable by occupation
หญิง	-	443	131	1,593	173	2,338	818	1,188	230	-	479	FEMALE
1. ผู้จัดการ ข้าราชการระดับอาวุโสและผู้บัญญัติกฎหมาย	-	-	-	-	-	-	-	-	-	-	-	1. managers, senior officials and Legislators
2. ผู้ประกอบวิชาชีพด้านต่างๆ	-	-	-	-	25	-	-	-	-	-	-	2. Professionals
3. เจ้าหน้าที่เทคนิคและผู้ประกอบวิชาชีพที่เกี่ยวข้องกับด้านต่างๆ	-	-	-	186	-	778	-	-	-	-	-	3. Technicians and associate professionals
4. เสมียน	-	443	-	1,407	-	-	-	521	-	-	479	4. Clerks
5. พนักงานบริการและผู้จำหน่ายสินค้า	-	-	104	-	148	1,560	29	52	-	-	-	5. Service workers and sell goods
6. ผู้ปฏิบัติงานที่มีฝีมือในด้านการเกษตร ป่าไม้ และประมง	-	-	-	-	-	-	-	-	-	-	-	6. Skilled agricultural forest and fishery workers
7. ช่างฝีมือ และผู้ปฏิบัติงานที่เกี่ยวข้อง	-	-	-	-	-	-	-	-	-	-	-	7. Craft and associate professionals
8. ผู้ควบคุมเครื่องจักรโรงงานและเครื่องจักรและผู้ปฏิบัติงานด้านการประกอบ	-	-	-	-	-	-	-	-	-	-	-	8. Plant and machine controlors and assemblers
9. ผู้ประกอบอาชีพงานพื้นฐาน	-	-	27	-	-	-	789	615	230	-	-	9. Elementary occupations
10. คนงานซึ่งมิได้จำแนกไว้ในหมวดอื่น	-	-	-	-	-	-	-	-	-	-	-	10. Workers not classifiable by occupation

ตารางที่ 14 จำนวนผู้ว่างงาน ที่เคยทำงานมาก่อน จำแนกตามอาชีพที่ทำครั้งสุดท้าย อุตสาหกรรมที่ทำครั้งสุดท้าย เพศ และเขตการปกครอง ทัวราชอาณาจักร (ต่อ)

TABLE 14 UNEMPLOYED PERSONS, EVER WORKED BY LAST OCCUPATION, LAST INDUSTRY SEX AND AREA, WHOLE KINGDOM (Contd.)

ไตรมาสที่ 4/2557 : Quarter4/2014

ในเขตเทศบาล MUNICIPAL AREA

หน่วยเป็น คน : person

อาชีพที่ทำครั้งสุดท้าย	อุตสาหกรรมที่ทำครั้งสุดท้าย Last Industry												LAST OCCUPATION
	รวม	เกษตรกรรม	การทำเหมืองแร่	การผลิต	ไฟฟ้า ก๊าซ	จัดหาน้ำ บำบัดน้ำเสีย	การก่อสร้าง	การขายส่ง	การขนส่ง และ	ที่พักแรมและ	ข้อมูลข่าวสาร	การเงินและ	
		การป่าไม้			ไอน้ำระบบปรับ	และประปา		การขายปลีก	สถานที่เก็บสินค้า	บริการด้านอาหาร	และการสื่อสาร	การประกันภัย	
	Total	Agriculture	Mining	Manufacturing	Electricity	Water supply	Construction	การชื้อขายยนต์	Transportation	Accommodation and food service	Information communication	Financial intermediation	
ยอดรวม	63,296	3,294	-	15,734	-	183	5,548	9,327	3,848	10,661	2,548	1,240	TOTAL
ชาย	46,663	1,468	-	12,213	-	-	5,167	5,678	3,848	6,846	2,047	1,240	MALE
1. ผู้จัดการ ข้าราชการระดับอาวุโส และผู้บัญญัติกฎหมาย	955	-	-	34	-	-	648	167	-	106	-	-	1. managers, senior officials and Legislators
2. ผู้ประกอบวิชาชีพด้านต่างๆ	2,464	-	-	-	-	-	-	980	-	-	64	-	2. Professionals
3. เจ้าหน้าที่เทคนิคและผู้ประกอบวิชาชีพที่เกี่ยวข้องกับด้านต่างๆ	3,307	85	-	2,008	-	-	-	131	-	-	802	-	3. Technicians and associate professionals
4. เสมียน	2,950	-	-	99	-	-	-	183	-	1,042	-	1,240	4. Clerks
5. พนักงานบริการและผู้จำหน่ายสินค้า	14,441	-	-	3,073	-	-	-	2,597	143	5,413	-	-	5. Service workers and sell goods
6. ผู้ปฏิบัติงานที่มีฝีมือในการเกษตร ป่าไม้ และประมง	767	343	-	-	-	-	-	-	-	-	-	-	6. Skilled agricultural forest and fishery workers
7. ช่างฝีมือ และผู้ปฏิบัติงานที่เกี่ยวข้อง	7,757	293	-	3,612	-	-	1,831	488	-	-	-	-	7. Craft and associate professionals
8. ผู้ควบคุมเครื่องจักรโรงงานและเครื่องจักร และผู้ปฏิบัติงานด้านการประกอบ	6,800	139	-	2,642	-	-	125	201	3,552	-	-	-	8. Plant and machine controlors and assemblers
9. ผู้ประกอบอาชีพงานพื้นฐาน	7,221	608	-	745	-	-	2,563	931	152	284	1,181	-	9. Elementary occupations
10. คนงานซึ่งมิได้จำแนกไว้ในหมวดอื่น	-	-	-	-	-	-	-	-	-	-	-	-	10. Workers not classifiable by occupation

ตารางที่ 14 จำนวนผู้ว่างงาน ที่เคยทำงานมาก่อน จำแนกตามอาชีพที่ทำครั้งสุดท้าย อุตสาหกรรมที่ทำครั้งสุดท้าย เพศ และเขตการปกครอง ทัวราชอาณาจักร (ต่อ)

TABLE 14 UNEMPLOYED PERSONS, EVER WORKED BY LAST OCCUPATION, LAST INDUSTRY SEX AND AREA, WHOLE KINGDOM (Contd.)

ไตรมาสที่ 4/2557 : Quarter4/2014

ในเขตเทศบาล MUNICIPAL AREA

หน่วยเป็นคน : person

อาชีพที่ทำครั้งสุดท้าย	อุตสาหกรรมที่ทำครั้งสุดท้าย Last Industry												LAST OCCUPATION
	รวม	เกษตรกรรม	การทำเหมืองแร่	การผลิต	ไฟฟ้า ก๊าซ	จัดหาน้ำ บำบัดน้ำเสีย	การก่อสร้าง	การขายส่ง	การขนส่ง และ	ที่พักแรมและ	ข้อมูลข่าวสาร	การเงินและ	
		การป่าไม้	เหมืองแร่		ไอน้ำระบบปรับ	และประปา		การขายปลีก	สถานที่เก็บสินค้า	บริการด้านอาหาร	และการสื่อสาร	การประกันภัย	
	Total	Agriculture	Mining	Manufacturing	Electricity	Water supply	Construction	การชื้อมขายยนต์	Transportation	Accommodation	Information	Financial	
			และสารประมง	และเหมืองหิน	อากาศ	sewerage, waste		whole sale&retail	and storage	and food service	communication	intermedation	
หญิง	16,633	420	-	6,780	-	-	629	4,082	-	3,448	709	232	FEMALE
1. ผู้จัดการ ข้าราชการระดับอาวุโส	-	-	-	-	-	-	-	-	-	-	-	-	1. managers, senior officials
และผู้บริหารกฎหมาย													and Legislators
2. ผู้ประกอบวิชาชีพด้านต่างๆ	25	-	-	-	-	-	-	-	-	-	-	-	2. Professionals
3. เจ้าหน้าที่เทคนิคและผู้ประกอบวิชาชีพ	230	-	-	-	-	-	-	230	-	-	-	-	3. Technicians and associate
ที่เกี่ยวข้องกับด้านต่างๆ													professionals
4. เสมียน	3,768	-	-	311	-	183	-	276	-	693	167	-	4. Clerks
5. พนักงานบริการและผู้จำหน่ายสินค้า	6,037	-	-	-	-	-	-	2,868	-	2,499	334	-	5. Service workers and sell goods
6. ผู้ปฏิบัติงานที่มีฝีมือในด้านการเกษตร	190	190	-	-	-	-	-	-	-	-	-	-	6. Skilled agricultural forest and fishery
ป่าไม้ และประมง													workers
7. ช่างฝีมือ และผู้ปฏิบัติงานที่เกี่ยวข้อง	1,048	61	-	988	-	-	-	-	-	-	-	-	7. Craft and associate professionals
8. ผู้ควบคุมเครื่องจักรโรงงานและเครื่องจักร	1,984	-	-	1,984	-	-	-	-	-	-	-	-	8. Plant and machine controlors
และผู้ปฏิบัติงานด้านการประกอบ													and assemblers
9. ผู้ประกอบอาชีพงานพื้นฐาน	3,351	1,575	-	239	-	-	381	276	-	623	-	-	9. Elementary occupations
10. คนงานซึ่งมิได้จำแนกไว้ในหมวดอื่น	-	-	-	-	-	-	-	-	-	-	-	-	10. Workers not classifiable by occupation

ตารางที่ 14 จำนวนผู้ว่างงาน ที่เคยทำงานมาก่อน จำแนกตามอาชีพที่ทำครั้งสุดท้าย อุตสาหกรรมที่ทำครั้งสุดท้าย เพศ และเขตการปกครอง ทัวราชอาณาจักร (ต่อ)

TABLE 14 UNEMPLOYED PERSONS, EVER WORKED BY LAST OCCUPATION, LAST INDUSTRY SEX AND AREA, WHOLE KINGDOM (Contd.)

ไตรมาสที่ 4/2557 : Quarter4/2014

ในเขตเทศบาล MUNICIPAL AREA

หน่วยเป็นคน : person

อาชีพที่ทำครั้งสุดท้าย	อุตสาหกรรมที่ทำครั้งสุดท้าย (ต่อ) Last Industry (Contd.)											LAST OCCUPATION
	กิจกรรมอสังหาริมทรัพย์	กิจกรรมทางวิชาชีพวิทย์และเทคโนโลยี	การบริหารสนับสนุนและป้องกันประเทศ	การบริหารราชการป้องกันประเทศ	การศึกษา	กิจกรรมด้านสุขภาพงานสังคมสงเคราะห์	ศิลปะ ความบันเทิง และนันทนาการ	บริการด้านอื่นๆ	งานในครัวเรือน	กิจกรรมขององค์กร	ไม่ทราบ	
	Real estate activities	Professional, scientific and technical activities	Administrative and support service activities	Public administration defence	Education	Health and social work	Art, entertainment and leisure	Other service	Activities of household	Extra-territorial	Unknown	
ยอดรวม	182	706	1,729	1,272	421	1,392	1,772	2,728	230	-	479	TOTAL
ชาย	182	263	1,703	578	247	1,285	1,744	2,154	-	-	-	MALE
1. ผู้จัดการ ข้าราชการระดับอาวุโสและผู้บัญญัติกฎหมาย	-	-	-	-	-	-	-	-	-	-	-	1. managers, senior officials and Legislators
2. ผู้ประกอบวิชาชีพด้านต่างๆ	-	-	-	-	-	1,159	261	-	-	-	-	2. Professionals
3. เจ้าหน้าที่เทคนิคและผู้ประกอบวิชาชีพที่เกี่ยวข้องกับด้านต่างๆ	-	-	-	237	-	-	44	-	-	-	-	3. Technicians and associate professionals
4. เสมียน	-	-	-	139	247	-	-	-	-	-	-	4. Clerks
5. พนักงานบริการและผู้จำหน่ายสินค้า	-	-	1,651	-	-	125	1,439	-	-	-	-	5. Service workers and sell goods
6. ผู้ปฏิบัติงานที่มีฝีมือในด้านการเกษตร ป่าไม้ และประมง	182	177	-	64	-	-	-	-	-	-	-	6. Skilled agricultural forest and fishery workers
7. ช่างฝีมือ และผู้ปฏิบัติงานที่เกี่ยวข้อง	-	86	-	49	-	-	-	1,398	-	-	-	7. Craft and associate professionals
8. ผู้ควบคุมเครื่องจักรโรงงานและเครื่องจักรและผู้ปฏิบัติงานด้านการประกอบ	-	-	51	88	-	-	-	-	-	-	-	8. Plant and machine controlors and assemblers
9. ผู้ประกอบอาชีพงานพื้นฐาน	-	-	-	-	-	-	-	757	-	-	-	9. Elementary occupations
10. คนงานซึ่งมิได้จำแนกไว้ในหมวดอื่น	-	-	-	-	-	-	-	-	-	-	-	10. Workers not classifiable by occupation

ตารางที่ 14 จำนวนผู้ว่างงาน ที่เคยทำงานมาก่อน จำแนกตามอาชีพที่ทำครั้งสุดท้าย อุตสาหกรรมที่ทำครั้งสุดท้าย เพศ และเขตการปกครอง ทัวราชอาณาจักร (ต่อ)

TABLE 14 UNEMPLOYED PERSONS, EVER WORKED BY LAST OCCUPATION, LAST INDUSTRY SEX AND AREA, WHOLE KINGDOM (Contd.)

ไตรมาสที่ 4/2557 : Quarter4/2014

ในเขตเทศบาล MUNICIPAL AREA

หน่วยเป็นคน : person

อาชีพที่ทำครั้งสุดท้าย	อุตสาหกรรมที่ทำครั้งสุดท้าย (ต่อ) Last Industry (Contd.)											LAST OCCUPATION
	กิจกรรมอสังหาริมทรัพย์	กิจกรรมทางวิชาชีพวิทย์และเทคโนโลยี	การบริหารสนับสนุนและป้องกันประเทศ	การบริหารราชการป้องกันประเทศ	การศึกษา	กิจกรรมด้านสุขภาพงานสังคมสงเคราะห์	ศิลปะ ความบันเทิงและนันทนาการ	บริการด้านอื่นๆ	งานในครัวเรือน	กิจกรรมขององค์กร	ไม่ทราบ	
	Real estate activities	Professional, scientific and technical activities	Administrative and support service activities	Public administration defence	Education	Health and social work	Art and entertainment	Other service	Activities of household	Extra-Unknown territorial		
หญิง	-	443	27	694	173	108	29	573	230	-	479	FEMALE
1. ผู้จัดการ ข้าราชการระดับอาวุโสและผู้บริหารกฎหมาย	-	-	-	-	-	-	-	-	-	-	-	1. managers, senior officials and Legislators
2. ผู้ประกอบวิชาชีพด้านต่างๆ	-	-	-	-	25	-	-	-	-	-	-	2. Professionals
3. เจ้าหน้าที่เทคนิคและผู้ประกอบวิชาชีพที่เกี่ยวข้องกับด้านต่างๆ	-	-	-	-	-	-	-	-	-	-	-	3. Technicians and associate professionals
4. เสมียน	-	443	-	694	-	-	-	521	-	-	479	4. Clerks
5. พนักงานบริการและผู้จำหน่ายสินค้า	-	-	-	-	148	108	29	52	-	-	-	5. Service workers and sell goods
6. ผู้ปฏิบัติงานที่มีฝีมือในด้านการเกษตรป่าไม้ และประมง	-	-	-	-	-	-	-	-	-	-	-	6. Skilled agricultural forest and fishery workers
7. ช่างฝีมือ และผู้ปฏิบัติงานที่เกี่ยวข้อง	-	-	-	-	-	-	-	-	-	-	-	7. Craft and associate professionals
8. ผู้ควบคุมเครื่องจักรโรงงานและเครื่องจักรและผู้ปฏิบัติงานด้านการประกอบ	-	-	-	-	-	-	-	-	-	-	-	8. Plant and machine controlors and assemblers
9. ผู้ประกอบอาชีพงานพื้นฐาน	-	-	27	-	-	-	-	-	230	-	-	9. Elementary occupations
10. คนงานซึ่งมิได้จำแนกไว้ในหมวดอื่น	-	-	-	-	-	-	-	-	-	-	-	10. Workers not classifiable by occupation

ตารางที่ 14 จำนวนผู้ว่างงาน ที่เคยทำงานมาก่อน จำแนกตามอาชีพที่ทำครั้งสุดท้าย อุตสาหกรรมที่ทำครั้งสุดท้าย เพศ และเขตการปกครอง ทัวราชอาณาจักร (ต่อ)

TABLE 14 UNEMPLOYED PERSONS, EVER WORKED BY LAST OCCUPATION, LAST INDUDTRY SEX AND AREA, WHOLE KINGDOM (Contd.)

ไตรมาสที่ 4/2557 : Quarter4/2014

นอกเขตเทศบาล NON-MUNICIPAL AREA

หน่วยเป็นคน : person

อาชีพที่ทำครั้งสุดท้าย	อุตสาหกรรมที่ทำครั้งสุดท้าย Last Industry												LAST OCCUPATION
	รวม	เกษตรกรรม	การทำเหมืองแร่	การผลิต	ไฟฟ้า ก๊าซ	จัดหาน้ำ บำบัดน้ำเสีย	การก่อสร้าง	การขายส่ง	การขนส่ง และ	ที่พักแรมและ	ข้อมูลข่าวสาร	การเงินและ	
		การป่าไม้	เหมืองแร่		ไอน้ำระบบปรับอากาศ	และประปา		การขายปลีก	สถานที่เก็บสินค้า	บริการด้านอาหาร	และการสื่อสาร	การประกันภัย	
	Total	Agriculture	Mining	Manufacturing	Electricity	Water supply	Construction	การช้อยานยนต์	Transportation	Accommodation	Information	Financial	
						sewerage, waste		whole sale&retail	and storage	and food service	and communication	intermedation	
ยอดรวม	71,065	12,369	-	15,071	-	417	14,272	8,894	5,392	4,691	976	85	TOTAL
ชาย	46,573	6,120	-	10,305	-	417	12,948	5,025	5,034	1,932	447	85	MALE
1. ผู้จัดการ ข้าราชการระดับอาวุโสและผู้บัญญัติกฎหมาย	-	-	-	-	-	-	-	-	-	-	-	-	1. managers, senior officials and Legislators
2. ผู้ประกอบวิชาชีพด้านต่างๆ	-	-	-	-	-	-	-	-	-	-	-	-	2. Professionals
3. เจ้าหน้าที่เทคนิคและผู้ประกอบวิชาชีพที่เกี่ยวข้องกับด้านต่างๆ	1,117	-	-	-	-	-	678	-	-	354	-	85	3. Technicians and associate professionals
4. เสมียน	345	-	-	-	-	-	-	-	-	345	-	-	4. Clerks
5. พนักงานบริการและผู้จำหน่ายสินค้า	3,479	-	-	540	-	-	-	69	-	917	447	-	5. Service workers and sell goods
6. ผู้ปฏิบัติงานที่มีฝีมือในด้านการเกษตร ป่าไม้ และประมง	2,935	2,442	-	-	-	-	-	-	-	-	-	-	6. Skilled agricultural forest and fishery workers
7. ช่างฝีมือ และผู้ปฏิบัติงานที่เกี่ยวข้อง	12,289	-	-	3,732	-	417	6,120	1,703	-	317	-	-	7. Craft and associate professionals
8. ผู้ควบคุมเครื่องจักรโรงงานและเครื่องจักรและผู้ปฏิบัติงานด้านการประกอบ	8,597	334	-	5,499	-	-	504	-	1,953	-	-	-	8. Plant and machine controlors and assemblers
9. ผู้ประกอบอาชีพงานพื้นฐาน	17,811	3,344	-	533	-	-	5,646	3,253	3,081	-	-	-	9. Elementary occupations
10. คนงานซึ่งมิได้จำแนกไว้ในหมวดอื่น	-	-	-	-	-	-	-	-	-	-	-	-	10. Workers not classifiable by occupation



ตารางที่ 14 จำนวนผู้ว่างงาน ที่เคยทำงานมาก่อน จำแนกตามอาชีพที่ทำครั้งสุดท้าย อุตสาหกรรมที่ทำครั้งสุดท้าย เพศ และเขตการปกครอง ทวีราชอาณาจักร (ต่อ)

TABLE 14 UNEMPLOYED PERSONS, EVER WORKED BY LAST OCCUPATION, LAST INDUSTRY SEX AND AREA, WHOLE KINGDOM (Contd.)

ไตรมาสที่ 4/2557 : Quarter4/2014

นอกเขตเทศบาล NON-MUNICIPAL AREA

หน่วยเป็นคน : person

อาชีพที่ทำครั้งสุดท้าย	อุตสาหกรรมที่ทำครั้งสุดท้าย Last Industry												LAST OCCUPATION
	รวม	เกษตรกรรม	การทำเหมืองแร่	การผลิต	ไฟฟ้า ก๊าซ	จัดหาน้ำ บำบัดน้ำเสีย	การก่อสร้าง	การขายส่ง	การขนส่ง และ	ที่พักแรมและ	ข้อมูลข่าวสาร	กิจกรรมการเงินและ	
		การป่าไม้	เหมืองแร่		ไอน้ำระบบปรับ	และประปา		การขายปลีก	สถานที่เก็บสินค้า	บริการด้านอาหาร	และการสื่อสาร	การประกันภัย	
	และการประมง	และเหมืองหิน		อากาศ	Water supply	Construction	การช้อปปิ้ง	Transportation	Accommodation	Information	Financial		
	Total	Agriculture	Mining	Manufacturing	Electricity	sewerage, waste	whole sale&retail	and storage	and food service	communication	intermedation		
หญิง	24,492	6,249	-	4,766	-	-	1,324	3,869	358	2,759	529	-	FEMALE
1. ผู้จัดการ ข้าราชการระดับอาวุโส	444	-	-	-	-	-	-	444	-	-	-	-	1. managers, senior officials
และผู้บริหารกฎหมาย													and Legislators
2. ผู้ประกอบวิชาชีพด้านต่างๆ	1,017	-	-	-	-	-	-	488	-	-	529	-	2. Professionals
3. เจ้าหน้าที่เทคนิคและผู้ประกอบวิชาชีพที่เกี่ยวข้องกับด้านต่างๆ	1,555	-	-	234	-	-	-	-	358	-	-	-	3. Technicians and associate professionals
4. เสมียน	1,253	-	-	-	-	-	397	143	-	-	-	-	4. Clerks
5. พนักงานบริการและผู้จำหน่ายสินค้า	6,383	-	-	-	-	-	-	2,409	-	2,417	-	-	5. Service workers and sell goods
6. ผู้ปฏิบัติงานที่มีฝีมือในด้านการเกษตร ป่าไม้ และประมง	3,248	2,906	-	-	-	-	-	-	-	342	-	-	6. Skilled agricultural forest and fishery workers
7. ช่างฝีมือ และผู้ปฏิบัติงานที่เกี่ยวข้อง	-	-	-	-	-	-	-	-	-	-	-	-	7. Craft and associate professionals
8. ผู้ควบคุมเครื่องจักรโรงงานและเครื่องจักร และผู้ปฏิบัติงานด้านการประกอบ	4,053	-	-	4,053	-	-	-	-	-	-	-	-	8. Plant and machine controlors and assemblers
9. ผู้ประกอบอาชีพงานพื้นฐาน	6,537	3,343	-	478	-	-	926	385	-	-	-	-	9. Elementary occupations
10. คนงานซึ่งมิได้จำแนกไว้ในหมวดอื่น	-	-	-	-	-	-	-	-	-	-	-	-	10. Workers not classifiable by occupation

ตารางที่ 14 จำนวนผู้ว่างงาน ที่เคยทำงานมาก่อน จำแนกตามอาชีพที่ทำครั้งสุดท้าย อุตสาหกรรมที่ทำครั้งสุดท้าย เพศ และเขตการปกครอง ทัวราชอาณาจักร (ต่อ)

TABLE 14 UNEMPLOYED PERSONS, EVER WORKED BY LAST OCCUPATION, LAST INDUSTRY SEX AND AREA, WHOLE KINGDOM (Contd.)

ไตรมาสที่ 4/2557 : Quarter4/2014

นอกเขตเทศบาล NON-MUNICIPAL AREA

หน่วยเป็นคน : person

อาชีพที่ทำครั้งสุดท้าย	อุตสาหกรรมที่ทำครั้งสุดท้าย (ต่อ) Last Industry (Contd.)											
	กิจกรรมอสังหาริมทรัพย์	กิจกรรมทางวิชาชีพวิทย์และเทคโนโลยี	การบริหารสนับสนุนและป้องกันประเทศ	การบริหารราชการป้องกันประเทศ	การศึกษา	กิจกรรมด้านสุขภาพงานสังคมสงเคราะห์	ศิลปะ ความบันเทิงและนันทนาการ	บริการด้านอื่นๆ	งานในครัวเรือนส่วนบุคคล	กิจกรรมขององค์กร	ไม่ทราบ	LAST OCCUPATION
	Real estate	Professional,scientific	Administrative	Public admin-	Education	Health and	Art,	Other service	Activities of	Extra-	Unknown	
	activities	technical activities	and support service activities	istration defence		social work	entertainment		household	territorial		
ยอดรวม	-	493	1,104	3,263	-	2,230	1,097	712	-	-	-	
ชาย	-	493	999	2,364	-	-	307	96	-	-	-	MALE
1. ผู้จัดการ ข้าราชการระดับอาวุโสและผู้บัญญัติกฎหมาย	-	-	-	-	-	-	-	-	-	-	-	1. managers, senior officials and Legislators
2. ผู้ประกอบวิชาชีพด้านต่างๆ	-	-	-	-	-	-	-	-	-	-	-	2. Professionals
3. เจ้าหน้าที่เทคนิคและผู้ประกอบวิชาชีพที่เกี่ยวข้องกับด้านต่างๆ	-	-	-	-	-	-	-	-	-	-	-	3. Technicians and associate professionals
4. เสมียน	-	-	-	-	-	-	-	-	-	-	-	4. Clerks
5. พนักงานบริการและผู้จำหน่ายสินค้า	-	-	999	507	-	-	-	-	-	-	-	5. Service workers and sell goods
6. ผู้ปฏิบัติงานที่มีฝีมือในด้านการเกษตร ป่าไม้ และประมง	-	493	-	-	-	-	-	-	-	-	-	6. Skilled agricultural forest and fishery workers
7. ช่างฝีมือ และผู้ปฏิบัติงานที่เกี่ยวข้อง	-	-	-	-	-	-	-	-	-	-	-	7. Craft and associate professionals
8. ผู้ควบคุมเครื่องจักรโรงงานและเครื่องจักรและผู้ปฏิบัติงานด้านการประกอบ	-	-	-	-	-	-	307	-	-	-	-	8. Plant and machine controlors and assemblers
9. ผู้ประกอบอาชีพงานพื้นฐาน	-	-	-	1,857	-	-	-	96	-	-	-	9. Elementary occupations
10. คนงานซึ่งมิได้จำแนกไว้ในหมวดอื่น	-	-	-	-	-	-	-	-	-	-	-	10. Workers not classifiable by occupation

ตารางที่ 14 จำนวนผู้ว่างงาน ที่เคยทำงานมาก่อน จำแนกตามอาชีพที่ทำครั้งสุดท้าย อุตสาหกรรมที่ทำครั้งสุดท้าย เพศ และเขตการปกครอง ทัวราชอาณาจักร (ต่อ)

TABLE 14 UNEMPLOYED PERSONS, EVER WORKED BY LAST OCCUPATION, LAST INDUSTRY SEX AND AREA, WHOLE KINGDOM (Contd.)

ไตรมาสที่ 4/2557 : Quarter4/2014

นอกเขตเทศบาล NON-MUNICIPAL AREA

หน่วยเป็นคน : person

อาชีพที่ทำครั้งสุดท้าย	อุตสาหกรรมที่ทำครั้งสุดท้าย (ต่อ) Last Industry (Contd.)											
	กิจกรรมอสังหาริมทรัพย์	กิจกรรมทางวิชาชีพวิทย์และเทคโนโลยี	การบริหารสนับสนุนและป้องกันประเทศ	การบริหารราชการป้องกันประเทศ	การศึกษา	กิจกรรมด้านสุขภาพงานสังคมสงเคราะห์	ศิลปะ ความบันเทิงและนันทนาการ	บริการด้านอื่นๆ	งานในครัวเรือนส่วนบุคคล	กิจกรรมขององค์กร	ไม่ทราบ	LAST OCCUPATION
	Real estate activities	Professional,scientific and technical activities	Administrative and support service activities	Public administration defence	Education	Health and social work	Art entertainment	Other service	Activities of household	Extra-territorial	Unknown	
หญิง	-	-	104	899	-	2,230	789	615	-	-	-	
1. ผู้จัดการ ข้าราชการระดับอาวุโสและผู้บัญญัติกฎหมาย	-	-	-	-	-	-	-	-	-	-	-	1. managers, senior officials and Legislators
2. ผู้ประกอบวิชาชีพด้านต่างๆ	-	-	-	-	-	-	-	-	-	-	-	2. Professionals
3. เจ้าหน้าที่เทคนิคและผู้ประกอบวิชาชีพที่เกี่ยวข้องกับด้านต่างๆ	-	-	-	186	-	778	-	-	-	-	-	3. Technicians and associate professionals
4. เสมียน	-	-	-	713	-	-	-	-	-	-	-	4. Clerks
5. พนักงานบริการและผู้จำหน่ายสินค้า	-	-	104	-	-	1,453	-	-	-	-	-	5. Service workers and sell goods
6. ผู้ปฏิบัติงานที่มีฝีมือในด้านการเกษตรป่าไม้ และประมง	-	-	-	-	-	-	-	-	-	-	-	6. Skilled agricultural forest and fishery workers
7. ช่างฝีมือ และผู้ปฏิบัติงานที่เกี่ยวข้อง	-	-	-	-	-	-	-	-	-	-	-	7. Craft and associate professionals
8. ผู้ควบคุมเครื่องจักรโรงงานและเครื่องจักรและผู้ปฏิบัติงานด้านการประกอบ	-	-	-	-	-	-	-	-	-	-	-	8. Plant and machine controlors and assemblers
9. ผู้ประกอบอาชีพงานพื้นฐาน	-	-	-	-	-	-	789	615	-	-	-	9. Elementary occupations
10. คนงานซึ่งมิได้จำแนกไว้ในหมวดอื่น	-	-	-	-	-	-	-	-	-	-	-	10. Workers not classifiable by occupation



ไตรมาสที่ 4/2557 : Quarter 4/2014

หน่วยเป็นพัน : In Thousands

อุตสาหกรรม	จำนวนลูกจ้าง Total Employee	ค่าจ้างเฉลี่ย Average Wage	ลูกจ้างที่ได้รับผลประโยชน์อื่นๆ Employee Receive Fringe Benefit							INDUSTRY
			ได้รับเป็นเงิน In Cash			ได้รับเป็นสิ่งของ In Kind				
			โบนัส Bonus	ค่าล่วงเวลา Overtime	เงินอื่นๆ Other income	อาหาร Food	เครื่องแต่งกาย Clothes	ที่อยู่อาศัย Housing	อื่นๆ Others	
ชาย	9,730.7	13,820.6	17.9	958.7	1,381.7	647.5	20.4	476.5	362.8	MALE
1 เกษตรกรรม การป่าไม้ และการประมง	968.6	6,095.5	0.9	4.7	15.5	85.5	0.3	65.7	17.9	1. Agriculture, forestry and fishing
2.การทำเหมืองแร่ และเหมืองหิน	45.3	14,170.5	-	3.8	7.4	2.5	-	2.2	0.9	2. Mining and quarrying
3. การผลิต	2,702.3	13,590.5	7.0	665.0	545.8	257.0	6.8	87.0	213.4	3. Manufacturing
4. ไฟฟ้า ก๊าซ ไอน้ำและระบบปรับอากาศ	105.9	25,427.0	0.2	5.9	21.6	1.0	0.7	2.0	1.2	4. Electricity, gas, steam and air conditioning supply
5. การจัดหา น้ำ การจัดการและการบำบัดน้ำเสีย ของเสีย และสิ่งปฏิกูล	62.9	14,496.6	-	14.9	2.6	0.9	-	23.5	12.3	5. Water supply; sewerage, waste management and remediation activities
6. การก่อสร้าง	1,367.0	10,058.3	-	37.3	31.5	36.4	1.1	65.7	70.3	6. Construction
7. การขายส่ง และการขายปลีก การซ่อมยานยนต์	1,245.8	12,040.9	4.9	60.4	128.2	59.0	5.3	50.8	8.5	7. Wholesale and retail trade; repair of motor vehicles and motorcycles
8. การขนส่ง และสถานที่เก็บสินค้า	435.6	16,116.0	0.6	51.8	74.2	13.4	0.5	15.2	6.1	8. Transportation and storage
9. ที่พักแรมและบริการด้านอาหาร	309.1	11,435.5	0.1	15.0	87.5	149.0	1.9	18.8	10.1	9. Accommodation and food service activities
10. ข้อมูลข่าวสารและการสื่อสาร	116.1	25,250.9	-	5.1	6.9	1.9	0.1	0.8	0.2	10. Information and communication
11.กิจกรรมทางการเงินและการประกันภัย	181.0	41,196.9	1.0	8.2	26.3	2.9	0.7	0.7	2.7	11. Financial and insurance activities
12. กิจกรรมอสังหาริมทรัพย์	42.6	21,613.4	-	3.8	2.0	1.8	-	4.1	2.6	12. Real estate activities
13. กิจกรรมทางวิชาชีพ วิทยาศาสตร์ และเทคนิค	101.5	26,307.5	-	1.1	7.8	0.1	-	4.0	0.2	13. Professional, scientific and technical activities
14. กิจกรรมการบริหารและการบริการสนับสนุน	227.3	12,308.4	-	32.3	25.0	7.0	0.4	2.7	3.8	14. Administrative and support service activities
15. การบริหารราชการ การป้องกันประเทศ การประกันสังคม	1,014.6	16,131.2	2.4	19.5	232.5	13.8	1.0	87.9	7.7	15. Public administration and defence; compulsory social security
16. การศึกษา	398.1	24,614.3	0.6	6.8	128.9	3.3	1.3	25.9	1.6	16. Education
17. กิจกรรมด้านสุขภาพและงานสังคมสงเคราะห์	148.6	18,090.5	0.1	18.5	26.9	1.7	0.2	8.2	1.0	17. Human health and social work activities
18. ศิลปะ ความบันเทิง และนันทนาการ	55.0	9,935.3	-	1.1	5.3	2.3	-	1.5	0.8	18. Arts, entertainment and recreation
19. กิจกรรมบริการด้านอื่น ๆ	144.1	9,731.4	0.3	2.5	4.1	4.2	0.0	5.2	0.6	19. Other service activities
20. กิจกรรมการจ้างงานในครัวเรือนส่วนบุคคล	40.5	10,553.5	-	1.3	1.5	4.1	-	4.6	0.8	20. Activities of households as employers; undifferentiated goods and services-producing activities of households for own use
การผลิตสินค้าและบริการที่ทำขึ้นเองเพื่อใช้ในครัวเรือน									-	21. Activities of extraterritorial organizations and bodies
21. กิจกรรมขององค์การระหว่างประเทศ	1.9	26,179.0	-	-	-	-	-	-	-	22. Unknown
22. ไม่ทราบ	17.1	14,520.4	-	-	-	-	-	-	-	
หญิง	8,049.8	13,291.6	12.8	867.8	1,161.8	715.7	17.8	315.8	355.8	FEMALE
1 เกษตรกรรม การป่าไม้ และการประมง	655.7	5,096.6	-	3.9	8.2	42.5	1.1	27.3	17.8	1. Agriculture, forestry and fishing
2.การทำเหมืองแร่ และเหมืองหิน	9.4	25,966.9	-	0.3	0.1	-	-	0.7	-	2. Mining and quarrying
3. การผลิต	2,414.3	11,046.9	3.8	617.8	477.0	249.0	6.5	30.7	255.3	3. Manufacturing
4. ไฟฟ้า ก๊าซ ไอน้ำและระบบปรับอากาศ	29.6	25,760.7	0.1	1.8	6.1	-	-	0.1	1.5	4. Electricity, gas, steam and air conditioning supply
5. การจัดหา น้ำ การจัดการและการบำบัดน้ำเสีย ของเสีย และสิ่งปฏิกูล	29.9	12,236.8	-	4.0	0.8	-	-	9.4	5.6	5. Water supply; sewerage, waste management and remediation activities
6. การก่อสร้าง	280.8	8,840.3	0.1	8.4	3.6	3.7	0.1	17.8	30.5	6. Construction
7. การขายส่ง และการขายปลีก การซ่อมยานยนต์	1,005.2	12,521.0	1.5	40.3	106.6	32.5	2.8	24.5	4.8	7. Wholesale and retail trade; repair of motor vehicles and motorcycles
8. การขนส่ง และสถานที่เก็บสินค้า	145.8	19,586.0	-	8.5	11.5	3.6	-	3.8	1.5	8. Transportation and storage
9. ที่พักแรมและบริการด้านอาหาร	513.0	9,333.1	0.6	21.5	96.5	241.4	2.2	24.8	11.2	9. Accommodation and food service activities
10. ข้อมูลข่าวสารและการสื่อสาร	94.2	29,900.9	-	8.8	8.2	0.8	-	0.5	-	10. Information and communication
11.กิจกรรมทางการเงินและการประกันภัย	319.6	23,134.4	1.2	6.8	27.0	1.1	0.3	1.9	2.1	11. Financial and insurance activities
12. กิจกรรมอสังหาริมทรัพย์	69.4	13,686.4	-	1.3	5.3	2.5	-	11.6	0.8	12. Real estate activities
13. กิจกรรมทางวิชาชีพ วิทยาศาสตร์ และเทคนิค	122.0	21,036.4	-	4.4	2.7	1.2	-	1.2	0.3	13. Professional, scientific and technical activities
14. กิจกรรมการบริหารและการบริการสนับสนุน	183.6	11,885.1	-	6.4	15.0	4.9	0.1	5.1	3.1	14. Administrative and support service activities
15. การบริหารราชการ การป้องกันประเทศ การประกันสังคม	570.2	16,232.5	2.1	6.4	54.1	1.8	0.1	30.1	1.4	15. Public administration and defence; compulsory social security
16. การศึกษา	731.2	21,708.6	2.7	6.1	223.3	16.4	1.5	21.9	3.8	16. Education
17. กิจกรรมด้านสุขภาพและงานสังคมสงเคราะห์	487.9	16,934.5	0.6	101.4	84.3	10.8	1.2	24.5	2.3	17. Human health and social work activities
18. ศิลปะ ความบันเทิง และนันทนาการ	59.6	9,287.0	0.1	3.1	12.7	1.9	0.1	1.4	0.7	18. Arts, entertainment and recreation
19. กิจกรรมบริการด้านอื่น ๆ	134.6	10,217.6	-	3.9	17.0	6.7	0.3	11.1	4.0	19. Other service activities
20. กิจกรรมการจ้างงานในครัวเรือนส่วนบุคคล	172.3	7,594.2	0.2	12.9	1.6	94.9	1.6	67.3	9.2	20. Activities of households as employers; undifferentiated goods and services-producing activities of households for own use
การผลิตสินค้าและบริการที่ทำขึ้นเองเพื่อใช้ในครัวเรือน									-	21. Activities of extraterritorial organizations and bodies
21. กิจกรรมขององค์การระหว่างประเทศ	2.0	17,002.8	-	-	-	-	-	-	-	22. Unknown
22. ไม่ทราบ	19.8	16,710.4	-	-	-	-	-	-	-	





## TABLE 15 EMPLOYEE BY AVERAGE WAGE, FRINGE BENEFIT, INDUSTRY, AND AREA, WHOLE KINGDOM (Contd.)

หน่วยเป็นพัน : In Thousands

[illegible]







ไตรมาสที่ 4/2557 : Quarter 4/2014

หน่วยเป็นพัน : In Thousands

อุตสาหกรรม	จำนวนลูกจ้าง เอกชน Total Private Employee	ค่าจ้างเฉลี่ย Average Wage	ลูกจ้างเอกชนที่ได้รับผลประโยชน์อื่นๆ Private Employee Receive Fringe Benefit								INDUSTRY
			ได้รับเป็นเงิน In Cash			ได้รับเป็นสิ่งของ In Kind					
			โบนัส Bonus	ค่าล่วงเวลา Overtime	เงินอื่นๆ Other Income	อาหาร Food	เครื่องแต่งกาย Clothes	ที่อยู่อาศัย Housing	อื่นๆ Others		
ชาย	7,930.2	12,502.0	14.6	901.7	951.5	629.5	18.2	330.5	349.1	MALE	
1 เกษตรกรรม การป่าไม้ และการประมง	962.0	6,027.3	0.9	4.7	13.8	85.4	0.3	62.3	17.8	1. Agriculture, forestry and fishing	
2.การทำเหมืองแร่ และเหมืองหิน	45.3	14,170.5	-	3.8	7.4	2.5	-	2.2	0.9	2. Mining and quarrying	
3. การผลิต	2,684.3	13,335.7	7.0	664.4	543.9	256.6	6.8	86.3	213.2	3. Manufacturing	
4. ไฟฟ้า ก๊าซ ไอน้ำและระบบปรับอากาศ	13.7	15,004.4	-	2.5	2.4	1.0	-	0.9	0.8	4. Electricity, gas, steam and air conditioning supply	
5. การจัดหาน้ำ การจัดการและการบำบัดน้ำเสีย ของเสีย และสิ่งปฏิกูล	26.8	9,464.8	-	12.7	0.1	0.9	-	17.2	12.3	5. Water supply; sewerage, waste management and remediation activities	
6. การก่อสร้าง	1,361.5	10,044.5	-	37.3	31.0	36.4	1.1	62.7	70.3	6. Construction	
7. การขายส่ง และการขายปลีก การซ่อมยานยนต์	1,245.2	12,042.4	4.9	60.4	128.2	59.0	5.3	50.8	8.5	7. Wholesale and retail trade; repair of motor vehicles and motorcycles	
8. การขนส่ง และสถานที่เก็บสินค้า	349.3	13,837.8	0.4	44.1	62.8	12.7	0.5	10.5	4.2	8. Transportation and storage	
9. ที่พักแรมและบริการด้านอาหาร	308.5	11,444.7	0.1	15.0	87.5	149.0	1.9	18.8	10.1	9. Accommodation and food service activities	
10. ข้อมูลข่าวสารและการสื่อสาร	95.2	25,694.4	-	4.8	5.0	1.9	-	-	0.2	10. Information and communication	
11.กิจกรรมทางการเงินและการประกันภัย	149.5	43,759.3	1.0	6.8	21.6	2.9	0.7	0.3	1.9	11. Financial and insurance activities	
12. กิจกรรมอสังหาริมทรัพย์	41.4	21,910.7	-	3.8	2.0	1.8	-	4.1	2.6	12. Real estate activities	
13. กิจกรรมทางวิชาชีพ วิทยาศาสตร์ และเทคนิค	80.0	29,404.2	-	1.1	5.4	0.1	-	1.1	0.2	13. Professional, scientific and technical activities	
14. กิจกรรมการบริหารและการบริการสนับสนุน	226.4	12,277.3	-	32.3	24.3	7.0	0.4	2.2	3.8	14. Administrative and support service activities	
15. การบริหารราชการ การป้องกันประเทศ การประกันสังคม	-	-	-	-	-	-	-	-	-	15. Public administration and defence; compulsory social security	
16. การศึกษา	72.0	17,372.7	-	1.8	3.7	1.6	1.1	0.7	-	16. Education	
17. กิจกรรมด้านสุขภาพและงานสังคมสงเคราะห์	28.8	24,284.6	-	2.1	2.6	0.3	-	0.2	-	17. Human health and social work activities	
18. ศิลปะ ความบันเทิง และนันทนาการ	42.1	10,055.7	-	1.1	4.2	2.3	-	0.7	0.8	18. Arts, entertainment and recreation	
19. กิจกรรมบริการด้านอื่น ๆ	139.7	9,368.0	0.3	1.8	4.1	4.2	0.0	5.2	0.6	19. Other service activities	
20. กิจกรรมการจ้างงานในครัวเรือนส่วนบุคคล	40.5	10,553.5	-	1.3	1.5	4.1	-	4.6	0.8	20. Activities of households as employers; undifferentiated goods and services-producing activities of households for own use	
การผลิตสินค้าและบริการที่สร้างขึ้นเองเพื่อใช้ในครัวเรือน											
21. กิจกรรมขององค์การระหว่างประเทศ	1.9	26,179.0	-	-	-	-	-	-	-	21. Activities of extraterritorial organizations and bodies	
22. ไม่ทราบ	16.3	13,995.1	-	-	-	-	-	-	-	22. Unknown	
หญิง	6,341.3	11,420.1	6.3	770.2	799.9	695.9	15.9	233.3	347.6	FEMALE	
1 เกษตรกรรม การป่าไม้ และการประมง	652.0	5,064.2	-	3.9	8.2	42.5	1.1	27.3	17.8	1. Agriculture, forestry and fishing	
2.การทำเหมืองแร่ และเหมืองหิน	9.4	25,966.9	-	0.3	0.1	-	-	0.7	-	2. Mining and quarrying	
3. การผลิต	2,399.8	10,956.2	3.6	617.8	476.9	249.0	6.5	30.0	255.3	3. Manufacturing	
4. ไฟฟ้า ก๊าซ ไอน้ำและระบบปรับอากาศ	4.3	20,931.7	-	0.5	1.0	-	-	-	0.5	4. Electricity, gas, steam and air conditioning supply	
5. การจัดหาน้ำ การจัดการและการบำบัดน้ำเสีย ของเสีย และสิ่งปฏิกูล	13.0	9,052.7	-	4.0	0.5	-	-	6.7	5.6	5. Water supply; sewerage, waste management and remediation activities	
6. การก่อสร้าง	278.0	8,760.1	0.1	8.4	3.0	3.7	0.1	16.1	30.5	6. Construction	
7. การขายส่ง และการขายปลีก การซ่อมยานยนต์	1,002.5	12,490.6	1.5	40.3	106.6	32.5	2.8	24.5	4.8	7. Wholesale and retail trade; repair of motor vehicles and motorcycles	
8. การขนส่ง และสถานที่เก็บสินค้า	109.0	16,617.8	-	7.4	6.6	2.3	-	2.9	1.0	8. Transportation and storage	
9. ที่พักแรมและบริการด้านอาหาร	508.7	9,340.9	0.6	21.5	96.2	239.0	2.2	24.8	11.2	9. Accommodation and food service activities	
10. ข้อมูลข่าวสารและการสื่อสาร	77.2	22,508.7	-	8.2	8.1	0.8	-	0.5	-	10. Information and communication	
11.กิจกรรมทางการเงินและการประกันภัย	267.7	22,205.0	0.3	6.8	23.7	1.0	0.2	1.5	2.1	11. Financial and insurance activities	
12. กิจกรรมอสังหาริมทรัพย์	68.0	13,760.4	-	1.3	5.3	2.5	-	11.6	0.8	12. Real estate activities	
13. กิจกรรมทางวิชาชีพ วิทยาศาสตร์ และเทคนิค	101.2	21,958.1	-	4.3	1.6	0.7	-	0.1	0.3	13. Professional, scientific and technical activities	
14. กิจกรรมการบริหารและการบริการสนับสนุน	181.9	11,869.1	-	6.4	15.0	4.9	0.1	5.1	3.1	14. Administrative and support service activities	
15. การบริหารราชการ การป้องกันประเทศ การประกันสังคม	-	-	-	-	-	-	-	-	-	15. Public administration and defence; compulsory social security	
16. การศึกษา	156.4	14,811.6	-	2.5	7.3	10.6	0.9	1.5	0.9	16. Education	
17. กิจกรรมด้านสุขภาพและงานสังคมสงเคราะห์	134.1	15,348.7	-	17.7	9.8	3.0	-	0.6	-	17. Human health and social work activities	
18. ศิลปะ ความบันเทิง และนันทนาการ	52.4	9,003.3	0.1	2.2	11.6	1.9	0.1	0.9	0.7	18. Arts, entertainment and recreation	
19. กิจกรรมบริการด้านอื่น ๆ	132.1	10,130.6	-	3.9	16.7	6.7	0.3	11.1	4.0	19. Other service activities	
20. กิจกรรมการจ้างงานในครัวเรือนส่วนบุคคล	172.3	7,594.2	0.2	12.9	1.6	94.9	1.6	67.3	9.2	20. Activities of households as employers; undifferentiated goods and services-producing activities of households for own use	
การผลิตสินค้าและบริการที่สร้างขึ้นเองเพื่อใช้ในครัวเรือน											
21. กิจกรรมขององค์การระหว่างประเทศ	2.0	17,002.8	-	-	-	-	-	-	-	21. Activities of extraterritorial organizations and bodies	
22. ไม่ทราบ	19.3	16,897.8	-	-	-	-	-	-	-	22. Unknown	



## TABLE 16 PRIVATE EMPLOYEE BY AVERAGE WAGE, FRINGE BENEFIT, INDUSTRY, SEX AND AREA, WHOLE KINGDOM (Contd.)

หน่วยเป็นพัน : In Thousands

[illegible]

## TABLE 16 PRIVATE EMPLOYEE BY AVERAGE WAGE, FRINGE BENEFIT, INDUSTRY, SEX AND AREA, WHOLE KINGDOM (Contd.)

หน่วยเป็นพัน : In Thousands

[illegible]







ไตรมาสที่ 4/2557 : Quarter 4/2014

อุตสาหกรรม	จำนวน ลูกจ้างรัฐบาล Total Government Employee	ค่าจ้างเฉลี่ย Average Wage	ลูกจ้างรัฐบาลที่ได้รับผลประโยชน์อื่นๆ Government Employee Receive Fringe Benefit							INDUSTRY
			ได้รับเป็นเงิน In Cash			ได้รับเป็นสิ่งของ In Kind				
			โบนัส Bonus	ค่าล่วงเวลา Overtime	เงินอื่นๆ Other Income	อาหาร Food	เครื่องแต่งกาย Clothes	ที่อยู่อาศัย Housing	อื่นๆ Others	
ชาย	1,800.5	19,628.5	3.3	57.0	430.1	18.0	2.2	145.9	13.7	MALE
1 เกษตรกรรม การป่าไม้ และการประมง	6.6	16,079.2	-	-	1.7	0.1	-	3.4	0.1	1. Agriculture, forestry and fishing
2.การทำเหมืองแร่ และเหมืองหิน	-	-	-	-	-	-	-	-	-	2. Mining and quarrying
3. การผลิต	18.0	51,642.6	-	0.6	2.0	0.4	-	0.7	0.2	3. Manufacturing
4. ไฟฟ้า ก๊าซ ไอน้ำและระบบปรับอากาศ	92.2	26,975.7	0.2	3.4	19.2	-	0.7	1.2	0.4	4. Electricity, gas, steam and air conditioning supply
5. การจัดหาน้ำ การจัดการและการบำบัดน้ำเสีย ของเสีย และสิ่งปฏิกูล	36.1	18,228.3	-	2.1	2.5	-	-	6.4	0.0	5. Water supply; sewerage, waste management and remediation activities
6. การก่อสร้าง	5.5	13,460.3	-	-	0.5	-	-	3.0	-	6. Construction
7. การขายส่ง และการขายปลีก การซ่อมยานยนต์	0.5	8,399.8	-	-	-	-	-	-	-	7. Wholesale and retail trade; repair of motor vehicles and motorcycle
8. การขนส่ง และสถานที่เก็บสินค้า	86.3	25,336.4	0.2	7.7	11.4	0.7	-	4.7	1.9	8. Transportation and storage
9. ที่พักแรมและบริการด้านอาหาร	0.6	6,985.0	-	-	-	-	-	-	-	9. Accommodation and food service activities
10. ข้อมูลข่าวสารและการสื่อสาร	20.9	23,234.5	-	0.3	1.9	-	0.1	0.8	-	10. Information and communication
11.กิจกรรมทางการเงินและการประกันภัย	31.6	29,056.7	-	1.3	4.8	-	-	0.4	0.7	11. Financial and insurance activities
12. กิจกรรมอสังหาริมทรัพย์	1.2	11,000.0	-	-	-	-	-	-	-	12. Real estate activities
13. กิจกรรมทางวิชาชีพ วิทยาศาสตร์ และเทคนิค	21.5	14,767.6	-	-	2.4	-	-	2.9	-	13. Professional, scientific and technical activities
14. กิจกรรมการบริหารและการบริการสนับสนุน	0.9	19,906.9	-	-	0.8	-	-	0.5	-	14. Administrative and support service activities
15. การบริหารราชการ การป้องกันประเทศ การประกันสังคม	1,014.6	16,131.2	2.4	19.5	232.5	13.8	1.0	87.9	7.7	15. Public administration and defence; compulsory social security
16. การศึกษา	326.2	26,211.7	0.6	5.0	125.2	1.7	0.2	25.2	1.6	16. Education
17. กิจกรรมด้านสุขภาพและงานสังคมสงเคราะห์	119.7	16,598.6	0.1	16.4	24.3	1.3	0.2	8.0	1.0	17. Human health and social work activities
18. ศิลปะ ความบันเทิง และนันทนาการ	12.9	9,541.8	-	-	1.1	-	-	0.8	-	18. Arts, entertainment and recreation
19. กิจกรรมบริการด้านอื่น ๆ	4.4	21,214.8	-	0.7	-	0.1	-	0.1	-	19. Other service activities
20. กิจกรรมการจ้างงานในครัวเรือนส่วนบุคคล	-	-	-	-	-	-	-	-	-	20. Activities of households as employers; undifferentiated goods and services-producing activities of households for own use
การผลิตสินค้าและบริการที่สร้างขึ้นเองเพื่อใช้ในครัวเรือน	-	-	-	-	-	-	-	-	-	21. Activities of extraterritorial organizations and bodies
21. กิจกรรมขององค์การระหว่างประเทศ	-	-	-	-	-	-	-	-	-	22. Unknown
22. ไม่ทราบ	0.8	25,000.0	-	-	-	-	-	-	-	
หญิง	1,708.6	20,237.5	6.5	97.6	361.8	19.8	1.9	82.5	8.2	FEMALE
1 เกษตรกรรม การป่าไม้ และการประมง	3.6	10,937.1	-	-	-	-	-	-	-	1. Agriculture, forestry and fishing
2.การทำเหมืองแร่ และเหมืองหิน	-	-	-	-	-	-	-	-	-	2. Mining and quarrying
3. การผลิต	14.5	26,065.8	0.2	-	0.1	-	-	0.7	-	3. Manufacturing
4. ไฟฟ้า ก๊าซ ไอน้ำและระบบปรับอากาศ	25.3	26,573.2	0.1	1.3	5.1	-	-	0.1	1.0	4. Electricity, gas, steam and air conditioning supply
5. การจัดหาน้ำ การจัดการและการบำบัดน้ำเสีย ของเสีย และสิ่งปฏิกูล	16.9	14,681.3	-	-	0.3	-	-	2.7	-	5. Water supply; sewerage, waste management and remediation activities
6. การก่อสร้าง	2.8	16,752.1	-	-	0.6	-	-	1.7	-	6. Construction
7. การขายส่ง และการขายปลีก การซ่อมยานยนต์	2.7	24,044.4	-	-	-	-	-	-	-	7. Wholesale and retail trade; repair of motor vehicles and motorcycle
8. การขนส่ง และสถานที่เก็บสินค้า	36.9	28,363.1	-	1.1	4.9	1.3	-	0.9	0.6	8. Transportation and storage
9. ที่พักแรมและบริการด้านอาหาร	4.3	8,419.0	-	-	0.3	2.4	-	-	-	9. Accommodation and food service activities
10. ข้อมูลข่าวสารและการสื่อสาร	17.0	63,441.1	-	0.6	0.0	-	-	-	-	10. Information and communication
11.กิจกรรมทางการเงินและการประกันภัย	51.9	27,933.0	0.9	0.1	3.4	0.1	0.1	0.5	-	11. Financial and insurance activities
12. กิจกรรมอสังหาริมทรัพย์	1.4	9,973.2	-	-	-	-	-	-	-	12. Real estate activities
13. กิจกรรมทางวิชาชีพ วิทยาศาสตร์ และเทคนิค	20.8	16,549.4	-	0.1	1.1	0.6	-	1.1	-	13. Professional, scientific and technical activities
14. กิจกรรมการบริหารและการบริการสนับสนุน	1.7	13,633.2	-	-	-	-	-	-	-	14. Administrative and support service activities
15. การบริหารราชการ การป้องกันประเทศ การประกันสังคม	570.2	16,232.5	2.1	6.4	54.1	1.8	0.1	30.1	1.4	



## TABLE 17 GOVERNMENT EMPLOYEE BY AVERAGE WAGE, FRINGE BENEFIT, INDUSTRY, SEX AND AREA, WHOLE KINGDOM(Contd.)

ในเขตเทศบาล MUNICIPAL AREA

หน่วยเป็นพัน : In Thousands

[illegible]

## TABLE 17 GOVERNMENT EMPLOYEE BY AVERAGE WAGE, FRINGE BENEFIT, INDUSTRY, SEX AND AREA, WHOLE KINGDOM (Contd.)

นอกเขตเทศบาล NON-MUNICIPAL AREA

หน่วยเป็นพัน : In Thousands

[illegible]



ตารางที่ 18 จำนวนลูกจ้าง จำแนกตามอาชีพ ระดับของรายได้ ทัวราชอาณาจักร  
TABLE 18 EMPLOYEE BY OCCUPATION, INCOME CLASS , WHOLE KINGDOM

ไตรมาสที่ 4/2557: Quarter 4/2014

หน่วยเป็นพัน : In Thousands

ระดับของรายได้	รวม	อาชีพ Occupation										INCOME CLASS
		ผู้จัดการ	ผู้ประกอบวิชาชีพ	เจ้าหน้าที่เทคนิค	เสมียน	พนักงานบริการ	ด้านการเกษตร	ช่างฝีมือและผู้ปฏิบัติ	ผู้ควบคุมเครื่องจักร	ผู้ประกอบอาชีพ	คนงานซึ่งมิ	
		ผู้บัญญัติกฎหมาย	ด้านต่างๆ	และผู้ประกอบ		ผู้จำหน่ายสินค้า	ป่าไม้และประมง	งานที่เกี่ยวข้อง	งานด้านการประกอบ	งานพื้นฐาน	ได้จำแนกไว้	
		Legislators	Profes-	วิชาชีพ		Service	Agricultural	Craft &	Plant & Machine	Elementary	ในหมวดอื่น	
		Total	& Managers	sional	Technicians	Clerks	Workers	& Fishery	associat	controlors	occupations	
ยอดรวม	17,870.8	881.7	2,053.7	1,541.7	1,443.5	2,326.5	839.3	2,819.1	2,787.5	3,136.5	41.3	TOTAL
ต่ำกว่า 1,501 บาท	107.0	0.1	0.4	-	0.6	7.7	28.7	14.8	6.2	48.4	-	Less than 1,501 Baht
1,501 - 2,500 บาท	170.9	0.8	1.7	3.2	3.9	6.0	75.4	12.5	5.5	62.0	-	1,501 - 2,500 Baht
2,501 - 3,500 บาท	363.5	-	4.3	1.1	0.9	31.9	118.6	38.4	27.2	141.0	-	2,501 - 3,500 Baht
3,501 - 4,500 บาท	474.0	0.2	3.1	1.8	4.9	45.5	115.3	57.2	26.0	220.0	-	3,501 - 4,500 Baht
4,501 - 5,500 บาท	725.6	89.5	6.9	7.0	11.7	89.6	128.2	77.4	46.0	269.4	-	4,501 - 5,500 Baht
5,501 - 6,500 บาท	1,092.6	6.3	15.8	11.3	20.3	164.7	112.0	206.5	81.8	473.9	-	5,501 - 6,500 Baht
6,501 - 7,500 บาท	1,166.2	45.1	15.7	24.3	47.9	174.5	73.4	271.6	126.5	387.2	-	6,501 - 7,500 Baht
7,501 - 10,000 บาท	6,097.1	101.5	123.5	197.6	384.5	985.3	149.3	1,239.3	1,582.9	1,329.4	3.9	7,501 - 10,000 Baht
10,001 - 15,000 บาท	3,670.8	83.3	379.7	488.9	592.7	544.6	28.2	679.5	685.9	173.9	14.0	10001 - 15,000 Baht
15,001 - 20,000 บาท	1,575.8	101.0	457.5	361.5	230.4	125.6	6.4	147.4	126.3	16.3	3.4	15001 - 20,000 Baht
20,001 - 30,000 บาท	1,283.4	151.8	488.4	303.4	106.1	124.1	1.5	50.8	47.4	2.3	7.6	20001 - 30,000 Baht
มากกว่า 30,000 บาท	1,053.7	295.8	534.0	133.6	29.2	21.4	0.6	20.4	16.1	2.3	0.4	More than 30,000 Baht
ไม่ทราบ	90.2	6.4	22.6	7.9	10.3	5.8	1.5	3.4	9.7	10.6	12.1	Unknown

ตารางที่ 18 จำนวนลูกจ้าง จำแนกตามอาชีพ ระดับของรายได้ และเพศ ทั้งราชอาณาจักร

TABLE 18 EMPLOYEE BY OCCUPATION, INCOME CLASS AND SEX , WHOLE KINGDOM

ไตรมาสที่ 4/2557: Quarter 4/2014

หน่วยเป็นพัน : In Thousands

ระดับของรายได้	รวม	อาชีพ Occupation										INCOME CLASS
		ผู้จัดการ	ผู้ประกอบวิชาชีพ	เจ้าหน้าที่เทคนิค	เสมียน	พนักงานบริการ	ด้านการเกษตร	ช่างฝีมือและผู้ปฏิบัติ	ผู้ควบคุมเครื่องจักร	ผู้ประกอบอาชีพ	คนงานซึ่งมิ	
		ผู้บัญญัติกฎหมาย	ด้านต่างๆ	และผู้ประกอบ		ผู้จำหน่ายสินค้า	ป่าไม้และประมง	งานที่เกี่ยวข้อง	งานด้านการประกอบ	งานพื้นฐาน	ได้จำแนกไว้	
	Total	Legislators	Profes-	Technicians	Clerks	Workers	Agricultural	Craft &	Plant & Machine	Elementary	Not classifiable	
		& Managers	sional				& Fishery	associat	controlors	occupations		
ชาย	9,774.2	582.0	817.8	718.4	428.8	1,092.2	517.2	2,238.9	1,787.5	1,573.8	17.9	MALE
ต่ำกว่า 1,501 บาท	42.7	0.1	0.2	-	-	1.0	11.8	4.3	4.8	20.6	-	Less than 1,501 Baht
1,501 - 2,500 บาท	79.4	0.8	0.6	2.6	0.1	1.9	37.8	2.8	3.7	29.2	-	1,501 - 2,500 Baht
2,501 - 3,500 บาท	177.0	-	3.6	0.9	0.6	7.6	63.9	15.7	13.6	71.2	-	2,501 - 3,500 Baht
3,501 - 4,500 บาท	242.4	0.2	0.5	0.7	0.9	10.3	65.1	32.1	14.9	117.7	-	3,501 - 4,500 Baht
4,501 - 5,500 บาท	382.5	71.0	3.0	1.1	3.3	30.7	72.4	44.7	29.9	126.4	-	4,501 - 5,500 Baht
5,501 - 6,500 บาท	619.7	4.9	4.7	7.0	6.6	53.1	69.4	164.0	52.3	257.8	-	5,501 - 6,500 Baht
6,501 - 7,500 บาท	671.4	39.1	2.4	9.8	9.8	66.7	51.2	219.9	73.2	199.3	-	6,501 - 7,500 Baht
7,501 - 10,000 บาท	3,346.9	84.5	39.4	64.7	116.0	419.2	114.0	955.2	914.7	638.4	0.9	7,501 - 10,000 Baht
10,001 - 15,000 บาท	2,077.8	55.6	126.2	206.9	165.6	299.1	22.8	604.0	498.9	93.9	4.9	10,001 - 15,000 Baht
15,001 - 20,000 บาท	823.2	56.0	169.5	182.0	73.7	78.3	5.7	133.1	112.6	11.4	0.9	15,001 - 20,000 Baht
20,001 - 30,000 บาท	685.4	75.9	206.8	161.6	38.7	105.9	1.5	41.5	45.9	1.5	6.1	20,001 - 30,000 Baht
มากกว่า 30,000 บาท	582.4	188.6	253.0	78.6	10.6	15.7	0.6	19.6	14.4	1.2	-	More than 30,000 Baht
ไม่ทราบ	43.5	5.4	8.0	2.5	2.8	2.7	1.0	1.9	8.8	5.2	5.1	Unknown
หญิง	8,096.5	299.8	1,235.9	823.3	1,014.7	1,234.4	322.1	580.2	1,000.0	1,562.7	23.4	FEMALE
ต่ำกว่า 1,501 บาท	64.2	-	0.2	-	0.6	6.8	16.9	10.5	1.4	27.8	-	Less than 1,501 Baht
1,501 - 2,500 บาท	91.5	-	1.1	0.6	3.8	4.1	37.7	9.7	1.7	32.8	-	1,501 - 2,500 Baht
2,501 - 3,500 บาท	186.4	-	0.7	0.2	0.2	24.3	54.7	22.7	13.6	69.9	-	2,501 - 3,500 Baht
3,501 - 4,500 บาท	231.7	-	2.7	1.1	4.1	35.2	50.3	25.1	11.1	102.2	-	3,501 - 4,500 Baht
4,501 - 5,500 บาท	343.1	18.5	3.9	5.9	8.4	58.9	55.9	32.7	16.1	143.0	-	4,501 - 5,500 Baht
5,501 - 6,500 บาท	472.9	1.4	11.1	4.3	13.7	111.7	42.7	42.5	29.6	216.1	-	5,501 - 6,500 Baht
6,501 - 7,500 บาท	494.8	6.0	13.3	14.5	38.1	107.8	22.2	51.7	53.3	187.8	-	6,501 - 7,500 Baht
7,501 - 10,000 บาท	2,750.2	17.0	84.1	132.9	268.5	566.1	35.3	284.1	668.3	691.0	3.0	7,501 - 10,000 Baht
10,001 - 15,000 บาท	1,593.0	27.7	253.6	282.0	427.1	245.5	5.4	75.5	187.1	80.0	9.1	10,001 - 15,000 Baht
15,001 - 20,000 บาท	752.6	45.1	288.0	179.5	156.7	47.3	0.7	14.3	13.8	4.9	2.4	15,001 - 20,000 Baht
20,001 - 30,000 บาท	598.0	75.9	281.6	141.8	67.4	18.2	-	9.3	1.6	0.7	1.5	20,001 - 30,000 Baht
มากกว่า 30,000 บาท	471.4	107.2	281.0	55.1	18.6	5.6	-	0.7	1.7	1.1	0.4	More than 30,000 Baht
ไม่ทราบ	46.7	1.0	14.6	5.4	7.4	3.1	0.4	1.5	0.9	5.4	7.0	Unknown

ตารางที่ 18 จำนวนลูกจ้าง จำแนกตามอาชีพ ระดับของรายได้ เพศ และเขตการปกครอง ทัวราชอาณาจักร (ต่อ)

TABLE 18 EMPLOYEE BY OCCUPATION, INCOME CLASS, SEX AND AREA, WHOLE KINGDOM (Contd.)

ไตรมาสที่ 4/2557: Quarter 4/2014

ในเขตเทศบาล MUNICIPAL AREA

หน่วยเป็นพัน : In Thousands

ระดับของรายได้	รวม	อาชีพ Occupation										INCOME CLASS
		ผู้จัดการ ผู้บัญชาการ Legislators	ผู้ประกอบวิชาชีพ ด้านต่างๆ Profes- sional	เจ้าหน้าที่เทคนิค และผู้ประกอบ วิชาชีพ Technicians	เสมียน Clerks	พนักงานบริการ ผู้จำหน่ายสินค้า Service Workers	ด้านการเกษตร ป่าไม้และประมง Agricultural & Fishery	ช่างฝีมือและผู้ปฏิบัติ งานที่เกี่ยวข้อง Craft & associat	ผู้ควบคุมเครื่องจักร งานด้านการประกอบ Plant & Machine controlors	ผู้ประกอบอาชีพ งานพื้นฐาน Elementary occupations	คนงานซึ่งมี ได้จำแนกไว้ ในหมวดอื่น Not classifiable	
		Total	& Managers									
ยอดรวม	9,956.5	535.3	1,385.7	1,050.2	971.3	1,531.0	168.3	1,400.5	1,482.9	1,395.1	36.2	TOTAL
ชาย	5,279.8	316.8	587.8	495.3	301.5	723.3	112.8	1,109.4	972.8	644.6	15.5	MALE
ต่ำกว่า 1,501 บาท	10.1	0.1	0.2	-	-	0.2	1.8	1.7	1.7	4.5	-	Less than 1,501 Baht
1,501 - 2,500 บาท	13.3	0.3	-	-	0.1	1.2	4.8	1.0	0.3	5.5	-	1,501 - 2,500 Baht
2,501 - 3,500 บาท	42.6	-	2.1	0.5	0.6	2.4	10.1	4.3	5.6	16.9	-	2,501 - 3,500 Baht
3,501 - 4,500 บาท	56.8	0.2	0.5	0.1	0.1	5.2	8.3	13.3	5.7	23.4	-	3,501 - 4,500 Baht
4,501 - 5,500 บาท	106.0	16.0	0.6	0.5	1.8	16.6	14.3	16.4	8.6	31.1	-	4,501 - 5,500 Baht
5,501 - 6,500 บาท	207.3	1.0	2.5	2.0	2.4	28.5	17.1	52.6	16.0	85.3	-	5,501 - 6,500 Baht
6,501 - 7,500 บาท	241.9	1.3	1.1	2.9	5.1	40.8	13.6	72.2	36.0	68.9	-	6,501 - 7,500 Baht
7,501 - 10,000 บาท	1,711.5	24.9	20.9	38.3	73.2	268.1	32.6	435.6	474.2	342.9	0.9	7,501 - 10,000 Baht
10,001 - 15,000 บาท	1,345.6	35.4	84.8	144.7	119.8	221.6	6.8	371.1	302.9	54.7	3.7	10,001 - 15,000 Baht
15,001 - 20,000 บาท	578.1	38.9	119.3	124.3	58.8	54.6	2.6	92.0	80.1	7.0	0.5	15,001 - 20,000 Baht
20,001 - 30,000 บาท	490.7	54.2	153.4	115.4	29.3	72.3	0.3	31.9	27.0	0.8	6.1	20,001 - 30,000 Baht
มากกว่า 30,000 บาท	446.3	141.2	196.7	64.3	7.9	10.7	-	16.5	8.0	1.0	-	More than 30,000 Baht
ไม่ทราบ	29.6	3.5	5.6	2.2	2.4	1.1	0.5	0.8	6.5	2.7	4.4	Unknown
หญิง	4,676.7	218.5	797.9	554.9	669.8	807.7	55.5	291.0	510.1	750.6	20.7	FEMALE
ต่ำกว่า 1,501 บาท	14.5	-	0.2	-	0.5	1.0	1.3	4.1	0.2	7.2	-	Less than 1,501 Baht
1,501 - 2,500 บาท	25.5	-	0.5	0.3	2.6	1.7	5.6	2.4	0.4	11.9	-	1,501 - 2,500 Baht
2,501 - 3,500 บาท	55.9	-	0.1	-	-	14.5	7.6	7.3	4.8	21.6	-	2,501 - 3,500 Baht
3,501 - 4,500 บาท	67.5	-	0.7	0.8	1.1	15.9	6.1	9.2	3.6	30.3	-	3,501 - 4,500 Baht
4,501 - 5,500 บาท	109.1	3.3	1.8	1.6	3.7	25.6	8.6	13.5	8.2	42.9	-	4,501 - 5,500 Baht
5,501 - 6,500 บาท	175.9	0.2	2.6	1.7	4.5	55.1	8.7	19.1	11.0	73.0	-	5,501 - 6,500 Baht
6,501 - 7,500 บาท	211.3	-	2.5	4.0	16.7	66.1	6.4	18.0	22.4	75.2	-	6,501 - 7,500 Baht
7,501 - 10,000 บาท	1,559.9	4.8	34.7	63.7	155.2	373.3	9.5	148.0	348.0	420.7	2.0	7,501 - 10,000 Baht
10,001 - 15,000 บาท	1,080.2	18.3	162.4	193.3	288.7	193.2	1.2	49.8	102.4	61.9	9.1	10,001 - 15,000 Baht
15,001 - 20,000 บาท	538.7	30.3	190.6	135.3	121.7	38.3	-	9.9	7.5	2.6	2.4	15,001 - 20,000 Baht
20,001 - 30,000 บาท	447.9	63.1	198.4	106.3	53.6	15.5	-	8.5	0.5	0.5	1.5	20,001 - 30,000 Baht
มากกว่า 30,000 บาท	359.6	98.2	193.1	44.1	16.5	5.3	-	0.7	1.0	0.6	-	More than 30,000 Baht
ไม่ทราบ	30.7	0.3	10.3	3.7	5.0	2.3	0.4	0.6	0.1	2.4	5.7	Unknown



ตารางที่ 18 จำนวนลูกจ้าง จำแนกตามอาชีพ ระดับของรายได้ เพศ และเขตการปกครอง ทั้งราชอาณาจักร (ต่อ)

TABLE 18 EMPLOYEE BY OCCUPATION, INCOME CLASS, SEX AND AREA, WHOLE KINGDOM(Contd.)

ไตรมาสที่ 4/2557: Quarter 4/2014

นอกเขตเทศบาล NON-MUNICIPAL AREA

หน่วยเป็นพัน : In Thousands

ระดับของรายได้	อาชีพ Occupation											INCOME CLASS
	รวม	ผู้จัดการ ผู้บัญญัติกฎหมาย Legislators & Managers	ผู้ประกอบวิชาชีพ ด้านต่างๆ Profes- sional	เจ้าหน้าที่เทคนิค และผู้ประกอบ วิชาชีพ Technicians	เสมียน Clerks	พนักงานบริการ ผู้จำหน่ายสินค้า Service Workers	ด้านการเกษตร ป่าไม้และประมง Agricultural & Fishery	ช่างฝีมือและผู้ปฏิบัติ งานที่เกี่ยวข้อง Craft & associat	ผู้ควบคุมเครื่องจักร งานด้านการประกอบ Plant & Machine controlors	ผู้ประกอบอาชีพ งานพื้นฐาน Elementary occupations	คนงานซึ่งมิ ได้จำแนกไว้ ในหมวดอื่น Not classifiable	
	Total											
ยอดรวม	7,914.3	346.4	668.0	491.5	472.1	795.6	671.0	1,418.6	1,304.7	1,741.4	5.1	TOTAL
ชาย	4,494.4	265.1	230.0	223.0	127.3	368.9	404.4	1,129.4	814.8	929.2	2.3	MALE
ต่ำกว่า 1,501 บาท	32.6	-	-	-	-	0.8	10.0	2.6	3.1	16.1	-	Less than 1,501 Baht
1,501 - 2,500 บาท	66.1	0.5	0.6	2.6	-	0.7	33.0	1.8	3.4	23.7	-	1,501 - 2,500 Baht
2,501 - 3,500 บาท	134.4	-	1.5	0.3	-	5.2	53.7	11.3	8.0	54.3	-	2,501 - 3,500 Baht
3,501 - 4,500 บาท	185.6	-	-	0.6	0.7	5.1	56.8	18.8	9.2	94.4	-	3,501 - 4,500 Baht
4,501 - 5,500 บาท	276.5	55.0	2.4	0.6	1.5	14.1	58.1	28.3	21.3	95.3	-	4,501 - 5,500 Baht
5,501 - 6,500 บาท	412.4	4.0	2.1	5.0	4.2	24.6	52.3	111.5	36.2	172.5	-	5,501 - 6,500 Baht
6,501 - 7,500 บาท	429.5	37.7	1.3	6.9	4.8	25.9	37.6	147.7	37.1	130.5	-	6,501 - 7,500 Baht
7,501 - 10,000 บาท	1,635.4	59.6	18.6	26.4	42.8	151.1	81.4	519.6	440.5	295.5	-	7,501 - 10,000 Baht
10,001 - 15,000 บาท	732.3	20.2	41.3	62.2	45.8	77.5	16.1	232.9	195.9	39.2	1.2	10,001 - 15,000 Baht
15,001 - 20,000 บาท	245.1	17.0	50.1	57.7	14.9	23.7	3.1	41.1	32.5	4.4	0.4	15,001 - 20,000 Baht
20,001 - 30,000 บาท	194.7	21.8	53.4	46.2	9.4	33.6	1.2	9.7	18.8	0.7	-	20,001 - 30,000 Baht
มากกว่า 30,000 บาท	136.1	47.4	56.2	14.3	2.8	5.0	0.6	3.1	6.4	0.3	-	More than 30,000 Baht
ไม่ทราบ	13.9	2.0	2.5	0.4	0.4	1.6	0.6	1.1	2.3	2.5	0.7	Unknown
หญิง	3,419.9	81.3	438.0	268.5	344.9	426.7	266.6	289.2	489.9	812.2	2.7	FEMALE
ต่ำกว่า 1,501 บาท	49.8	-	-	-	0.1	5.8	15.7	6.4	1.2	20.6	-	Less than 1,501 Baht
1,501 - 2,500 บาท	66.0	-	0.6	0.3	1.2	2.4	32.0	7.2	1.3	20.9	-	1,501 - 2,500 Baht
2,501 - 3,500 บาท	130.5	-	0.6	0.2	0.2	9.7	47.1	15.4	8.9	48.3	-	2,501 - 3,500 Baht
3,501 - 4,500 บาท	164.1	-	2.0	0.4	3.0	19.3	44.2	15.9	7.5	72.0	-	3,501 - 4,500 Baht
4,501 - 5,500 บาท	234.0	15.2	2.1	4.3	4.8	33.2	47.2	19.2	7.9	100.2	-	4,501 - 5,500 Baht
5,501 - 6,500 บาท	297.0	1.2	8.5	2.6	9.2	56.5	33.9	23.4	18.6	143.1	-	5,501 - 6,500 Baht
6,501 - 7,500 บาท	283.5	6.0	10.8	10.5	21.4	41.7	15.8	33.7	30.9	112.6	-	6,501 - 7,500 Baht
7,501 - 10,000 บาท	1,190.4	12.2	49.4	69.2	113.3	192.8	25.8	136.2	320.2	270.3	1.0	7,501 - 10,000 Baht
10,001 - 15,000 บาท	512.8	9.5	91.2	88.7	138.4	52.3	4.2	25.7	84.6	18.2	-	10,001 - 15,000 Baht
15,001 - 20,000 บาท	213.9	14.8	97.4	44.2	34.9	9.0	0.7	4.5	6.2	2.3	-	15,001 - 20,000 Baht
20,001 - 30,000 บาท	150.2	12.8	83.2	35.5	13.8	2.7	-	0.8	1.1	0.3	-	20,001 - 30,000 Baht
มากกว่า 30,000 บาท	111.7	9.0	87.9	11.0	2.1	0.4	-	-	0.7	0.4	0.4	More than 30,000 Baht
ไม่ทราบ	16.0	0.7	4.3	1.6	2.5	0.8	-	0.9	0.8	3.0	1.4	Unknown

ตารางที่ 19 จำนวนลูกจ้าง จำแนกตามอุตสาหกรรม ระดับของรายได้ ทัวราชอาณาจักร

TABLE 19 EMPLOYEE BY INDUSTRY, INCOME CLASS , WHOLE KINGDOM

ไตรมาสที่ 4/2557 : Quarter 4/2014

หน่วยเป็นพัน : In Thousands

ระดับของรายได้	อุตสาหกรรม Industry												INCOME CLASS
	รวม	เกษตรกรรม	การทำเหมืองแร่	การผลิต	ไฟฟ้า ก๊าซ	การจัดหาน้ำ บำบัดน้ำเสียและประปา	การก่อสร้าง	การขายส่ง	การขนส่ง และ	ที่พักแรมและ	ข้อมูลข่าวสาร	กิจกรรมการเงินและ	
		การป่าไม้	เหมืองแร่		ไอน้ำระบบปรับอากาศ	Water supply		การขายปลีก	สถานที่เก็บสินค้า	บริการด้านอาหาร	และการสื่อสาร	การประกันภัย	
	Total	Agriculture	Mining	Manufacturing	Electricity	sewerage, waste	Construction	การชื้อมขายยนต์ whole sale&retail	Transportation and storage	Accommodation and food service	Information and communication	Financial intermedation	
ยอดรวม	17,870.8	1,628.5	55.3	5,133.1	135.5	92.8	1,649.6	2,254.5	584.4	825.1	210.7	502.2	TOTAL
ต่ำกว่า 1,501 บาท	107.0	60.0	0.8	22.1	-	-	4.8	5.5	1.8	2.2	-	-	Less than 1,501 Baht
1,501 - 2,500 บาท	170.9	118.9	-	21.1	-	0.1	6.8	7.1	0.3	2.1	-	0.6	1,501 - 2,500 Baht
2,501 - 3,500 บาท	363.5	202.0	0.6	51.9	-	0.7	29.7	18.6	3.5	23.9	-	0.4	2,501 - 3,500 Baht
3,501 - 4,500 บาท	474.0	250.8	0.2	59.4	-	2.1	50.8	26.9	4.9	21.8	0.2	0.9	3,501 - 4,500 Baht
4,501 - 5,500 บาท	725.6	263.7	1.6	72.7	0.1	1.8	76.0	60.1	7.4	38.2	0.6	3.7	4,501 - 5,500 Baht
5,501 - 6,500 บาท	1,092.6	268.0	3.1	151.3	1.9	7.1	261.3	120.0	11.1	71.8	1.6	4.3	5,501 - 6,500 Baht
6,501 - 7,500 บาท	1,166.2	148.1	3.2	262.5	7.1	3.2	227.9	148.5	15.3	83.0	3.2	6.8	6,501 - 7,500 Baht
7,501 - 10,000 บาท	6,097.1	236.6	22.0	2,484.6	27.4	32.0	620.4	947.4	164.0	349.5	23.9	49.5	7,501 - 10,000 Baht
10,001 - 15,000 บาท	3,670.8	58.6	9.3	1,195.8	24.4	21.1	240.8	592.0	180.4	148.2	46.4	141.4	10,001 - 15,000 Baht
15,001 - 20,000 บาท	1,575.8	10.0	7.7	390.4	14.7	12.2	59.7	181.1	88.4	48.4	52.0	94.5	15,001 - 20,000 Baht
20,001 - 30,000 บาท	1,283.4	5.0	2.1	240.7	18.6	6.4	43.1	87.0	56.6	24.1	40.0	90.8	20,001 - 30,000 Baht
มากกว่า 30,000 บาท	1,053.7	2.7	4.3	164.2	41.1	6.2	26.6	56.9	47.8	9.2	42.3	107.7	More than 30,000 Baht
ไม่ทราบ	90.2	4.3	0.6	16.5	-	-	1.8	3.5	3.0	3.0	0.4	1.6	Unknown

ตารางที่ 19 จำนวนลูกจ้าง จำแนกตามอุตสาหกรรม ระดับของรายได้ ทัวราชอาณาจักร (ต่อ)

TABLE 19 EMPLOYEE BY INDUSTRY, INCOME CLASS , WHOLE KINGDOM(Contd.)

ไตรมาสที่ 4/2557 : Quarter 4/2014

หน่วยเป็นพัน : In Thousands

ระดับของรายได้	อุตสาหกรรม (ต่อ) Industry (Contd.)											INCOME CLASS
	กิจกรรมอสังหาริมทรัพย์	กิจกรรมทางวิชาชีพวิทย์และเทคโนโลยี	การบริหารสนับสนุนและป้องกันประเทศ	การบริหารราชการป้องกันประเทศ	การศึกษา	กิจกรรมด้านสุขภาพงานสังคมสงเคราะห์	ศิลปะ ความบันเทิงและนันทนาการ	บริการด้านอื่นๆ	งานในครัวเรือนส่วนบุคคล	กิจกรรมขององค์กร	ไม่ทราบ	
	Real estate activities	Professional,scientific technical activities	Administrative and support service activities	Public administration defence	Education	Health and social work	Art, entertainment	Other service	Activities of household	Extra-territorial	Unknown	
ยอดรวม	111.9	224.7	414.7	1,597.2	1,143.2	645.6	117.7	280.0	213.5	4.4	46.2	TOTAL
ต่ำกว่า 1,501 บาท	0.5	-	0.2	1.4	0.5	1.9	0.5	1.8	3.2	-	-	Less than 1,501 Baht
1,501 - 2,500 บาท	0.4	-	1.0	5.2	1.9	1.3	0.2	2.0	2.2	-	-	1,501 - 2,500 Baht
2,501 - 3,500 บาท	0.4	0.3	1.5	4.4	4.8	3.5	3.9	7.2	6.1	0.1	-	2,501 - 3,500 Baht
3,501 - 4,500 บาท	0.8	0.5	0.8	7.4	11.4	3.8	5.9	11.0	14.1	0.2	-	3,501 - 4,500 Baht
4,501 - 5,500 บาท	1.8	2.1	6.9	108.7	18.6	9.1	7.1	28.8	16.7	-	-	4,501 - 5,500 Baht
5,501 - 6,500 บาท	3.3	3.5	14.0	48.2	27.3	20.5	10.5	38.0	25.9	0.0	-	5,501 - 6,500 Baht
6,501 - 7,500 บาท	3.2	4.2	25.2	102.2	29.4	31.5	9.7	23.7	28.3	-	-	6,501 - 7,500 Baht
7,501 - 10,000 บาท	44.9	19.9	164.0	373.1	140.7	162.5	42.2	95.4	85.1	0.2	12.3	7,501 - 10,000 Baht
10,001 - 15,000 บาท	24.6	73.6	135.7	297.7	217.5	155.7	26.9	40.6	26.3	1.2	12.9	10,001 - 15,000 Baht
15,001 - 20,000 บาท	14.3	38.9	36.3	216.0	190.3	98.2	4.7	12.4	1.4	0.3	3.9	15,001 - 20,000 Baht
20,001 - 30,000 บาท	11.0	40.4	21.6	297.5	192.7	79.2	2.8	11.8	3.1	1.9	7.0	20,001 - 30,000 Baht
มากกว่า 30,000 บาท	7.0	40.1	3.7	123.1	294.3	69.2	-	6.1	0.5	0.1	0.9	More than 30,000 Baht
ไม่ทราบ	-	1.3	3.8	12.4	13.9	9.1	3.1	1.4	0.8	0.5	9.3	Unknown

ตารางที่ 19 จำนวนลูกจ้าง จำแนกตามอุตสาหกรรม ระดับของรายได้ และเพศ ทั้งราชอาณาจักร

TABLE 19 EMPLOYEE BY INDUSTRY, INCOME CLASS AND SEX , WHOLE KINGDOM

ไตรมาสที่ 4/2557 : Quarter 4/2014

หน่วยเป็นพัน : In Thousands

ระดับของรายได้	อุตสาหกรรม Industry													INCOME CLASS
	รวม	เกษตรกรรม	การทำเหมืองแร่	การผลิต	ไฟฟ้า ก๊าซ	จัดหาน้ำ บำบัด	การก่อสร้าง	การขายส่ง	การขนส่ง และ	ที่พักแรมและ	ข้อมูลข่าวสาร	กิจกรรมการเงินและ		
	การป่าไม้	และเหมืองหิน	Manufac-	ไอน้ำระบบปรับ	น้ำเสียและประปา			การขายปลีก	สถานที่เก็บสินค้า	บริการด้านอาหาร	และการสื่อสาร	การประกันภัย		
	และการประมง	และเหมืองหิน	turing	อากาศ	Water supply	Construction	การช้อปปิ้ง	Transportation	Accommodation	Information and	Financial			
Total	Agriculture	Mining		Electricity	sewerage, waste		whole sale&retail	and storage	and food service	communication	intermedation			
ชาย	9,774.2	970.9	45.6	2,710.5	105.9	62.9	1,368.8	1,248.2	438.6	311.1	116.5	182.2	MALE	
ต่ำกว่า 1,501 บาท	42.7	26.7	0.8	4.1	-	-	4.8	1.5	1.6	0.1	-	-	Less than 1,501 Baht	
1,501 - 2,500 บาท	79.4	58.5	-	5.5	-	-	4.8	4.9	0.3	0.6	-	-	1,501 - 2,500 Baht	
2,501 - 3,500 บาท	177.0	106.2	0.4	11.5	-	0.7	26.5	10.2	3.4	3.5	-	0.4	2,501 - 3,500 Baht	
3,501 - 4,500 บาท	242.4	143.6	0.2	15.7	-	0.6	41.9	15.4	4.1	2.9	0.2	0.1	3,501 - 4,500 Baht	
4,501 - 5,500 บาท	382.5	145.6	1.1	22.3	0.1	0.9	45.3	30.7	5.9	13.3	0.6	1.7	4,501 - 5,500 Baht	
5,501 - 6,500 บาท	619.7	164.0	3.1	63.7	1.2	4.4	201.4	69.2	9.4	15.7	1.0	0.4	5,501 - 6,500 Baht	
6,501 - 7,500 บาท	671.4	97.9	2.6	130.9	5.0	2.1	188.6	86.2	8.8	25.6	1.6	1.7	6,501 - 7,500 Baht	
7,501 - 10,000 บาท	3,346.9	165.5	17.4	1,216.0	24.8	20.5	534.2	522.3	136.9	134.3	9.7	21.8	7,501 - 10,000 Baht	
10,001 - 15,000 บาท	2,077.8	47.2	8.7	716.4	18.6	17.3	213.1	330.8	144.6	71.1	30.9	49.1	10,001 - 15,000 Baht	
15,001 - 20,000 บาท	823.2	7.9	6.7	253.6	11.0	6.7	46.9	94.0	51.9	20.9	23.5	28.2	15,001 - 20,000 Baht	
20,001 - 30,000 บาท	685.4	3.0	1.8	154.5	13.1	4.1	35.2	48.4	36.2	16.1	22.5	25.0	20,001 - 30,000 Baht	
มากกว่า 30,000 บาท	582.4	2.6	2.4	108.0	32.0	5.8	24.4	32.3	32.3	5.1	26.1	52.6	More than 30,000 Baht	
ไม่ทราบ	43.5	2.4	0.3	8.3	-	-	1.8	2.5	3.0	1.9	0.4	1.2	Unknown	
หญิง	8,096.5	657.6	9.7	2,422.6	29.6	29.9	280.8	1,006.2	145.8	514.1	94.2	320.0	FEMALE	
ต่ำกว่า 1,501 บาท	64.2	33.3	-	17.9	-	-	-	4.0	0.1	2.1	-	-	Less than 1,501 Baht	
1,501 - 2,500 บาท	91.5	60.4	-	15.6	-	0.1	2.0	2.1	-	1.5	-	0.6	1,501 - 2,500 Baht	
2,501 - 3,500 บาท	186.4	95.8	0.2	40.4	-	-	3.1	8.4	0.1	20.4	-	-	2,501 - 3,500 Baht	
3,501 - 4,500 บาท	231.7	107.2	-	43.7	-	1.5	8.9	11.5	0.7	18.9	-	0.8	3,501 - 4,500 Baht	
4,501 - 5,500 บาท	343.1	118.2	0.5	50.4	0.1	0.9	30.7	29.5	1.5	24.9	-	2.0	4,501 - 5,500 Baht	
5,501 - 6,500 บาท	472.9	104.0	-	87.6	0.7	2.7	59.9	50.8	1.6	56.1	0.6	3.9	5,501 - 6,500 Baht	
6,501 - 7,500 บาท	494.8	50.2	0.6	131.7	2.1	1.1	39.3	62.3	6.5	57.4	1.7	5.0	6,501 - 7,500 Baht	
7,501 - 10,000 บาท	2,750.2	71.0	4.6	1,268.5	2.6	11.5	86.3	425.1	27.1	215.2	14.2	27.7	7,501 - 10,000 Baht	
10,001 - 15,000 บาท	1,593.0	11.4	0.5	479.4	5.8	3.8	27.7	261.2	35.8	77.1	15.5	92.3	10,001 - 15,000 Baht	
15,001 - 20,000 บาท	752.6	2.1	1.0	136.8	3.8	5.6	12.8	87.1	36.5	27.5	28.5	66.3	15,001 - 20,000 Baht	
20,001 - 30,000 บาท	598.0	2.0	0.3	86.3	5.5	2.3	7.8	38.6	20.4	8.0	17.5	65.8	20,001 - 30,000 Baht	
มากกว่า 30,000 บาท	471.4	0.1	1.8	56.1	9.1	0.4	2.2	24.6	15.5	4.1	16.2	55.1	More than 30,000 Baht	
ไม่ทราบ	46.7	2.0	0.3	8.3	-	-	-	1.1	-	1.1	-	0.5	Unknown	

ตารางที่ 19 จำนวนลูกจ้าง จำแนกตามอุตสาหกรรม ระดับของรายได้ และเพศ ทั้งราชอาณาจักร (ต่อ)

TABLE 19 EMPLOYEE BY INDUSTRY, INCOME CLASS AND SEX , WHOLE KINGDOM (Contd.)

ไตรมาสที่ 4/2557 : Quarter 4/2014

หน่วยเป็นพัน : In Thousands

ระดับของรายได้	อุตสาหกรรม (ต่อ) Industry (Contd.)											INCOME CLASS
	กิจกรรมอสังหาริมทรัพย์ Real estate activities	กิจกรรมทางวิชาชีพ วิทยุและเทคนิค Professional,scientific technical activities	การบริหารสนับสนุน และป้องกันประเทศ Administrative and support service activities	การบริหารราชการ ป้องกันประเทศ Public admin- istration defence	การศึกษา Education	กิจกรรมด้านสุขภาพ งานสังคมสงเคราะห์ Health and social work	ศิลปะ ความบันเทิง และนันทนาการ Art, entertainment	บริการ ด้านอื่นๆ Other service	งานในครัวเรือน ส่วนบุคคล Activities of household	กิจกรรมของ องค์การ Extra- territorial	ไม่ทราบ Unknown	
ชาย	42.6	101.5	230.2	1,021.1	402.1	150.4	57.9	144.2	40.5	2.4	20.2	MALE
ต่ำกว่า 1,501 บาท	-	-	-	0.9	0.1	-	0.4	1.2	0.6	-	-	Less than 1,501 Baht
1,501 - 2,500 บาท	0.4	-	0.6	2.0	0.2	0.0	-	1.3	0.2	-	-	1,501 - 2,500 Baht
2,501 - 3,500 บาท	-	0.1	0.6	3.6	1.1	0.5	2.5	3.7	2.1	0.1	-	2,501 - 3,500 Baht
3,501 - 4,500 บาท	-	0.4	0.3	3.3	1.1	0.2	3.6	6.9	1.7	-	-	3,501 - 4,500 Baht
4,501 - 5,500 บาท	-	1.2	3.0	80.9	8.2	0.9	2.5	13.9	4.7	-	-	4,501 - 5,500 Baht
5,501 - 6,500 บาท	1.8	2.8	6.7	31.7	7.7	6.6	3.4	23.0	2.5	-	-	5,501 - 6,500 Baht
6,501 - 7,500 บาท	1.0	2.1	10.1	69.3	7.9	10.4	5.3	11.9	2.2	-	-	6,501 - 7,500 Baht
7,501 - 10,000 บาท	12.6	10.6	82.9	261.4	50.9	39.9	18.1	48.8	11.0	-	7.4	7,501 - 10,000 Baht
10,001 - 15,000 บาท	11.4	23.8	87.6	155.7	65.6	37.1	14.6	18.5	11.7	-	4.2	10,001 - 15,000 Baht
15,001 - 20,000 บาท	6.8	17.0	22.8	125.5	66.9	19.9	3.1	6.7	0.6	0.3	2.3	15,001 - 20,000 Baht
20,001 - 30,000 บาท	4.5	18.0	10.3	198.2	67.7	14.3	1.5	3.8	2.7	1.4	3.2	20,001 - 30,000 Baht
มากกว่า 30,000 บาท	4.1	25.5	2.6	82.2	120.7	18.7	-	4.3	0.5	0.1	-	More than 30,000 Baht
ไม่ทราบ	-	-	2.9	6.5	4.0	1.8	3.0	0.2	-	0.5	3.2	Unknown
หญิง	69.4	123.2	184.5	576.1	741.1	495.2	59.7	135.8	173.1	2.0	25.9	FEMALE
ต่ำกว่า 1,501 บาท	0.5	-	0.2	0.5	0.4	1.9	0.2	0.5	2.6	-	-	Less than 1,501 Baht
1,501 - 2,500 บาท	-	-	0.3	3.2	1.6	1.3	0.2	0.7	2.0	-	-	1,501 - 2,500 Baht
2,501 - 3,500 บาท	0.4	0.2	1.0	0.8	3.7	3.0	1.4	3.5	4.0	-	-	2,501 - 3,500 Baht
3,501 - 4,500 บาท	0.8	0.1	0.5	4.1	10.3	3.6	2.3	4.1	12.3	0.2	-	3,501 - 4,500 Baht
4,501 - 5,500 บาท	1.8	0.9	4.0	27.8	10.3	8.3	4.6	14.9	12.0	-	-	4,501 - 5,500 Baht
5,501 - 6,500 บาท	1.5	0.7	7.3	16.4	19.6	13.9	7.2	15.0	23.5	0.0	-	5,501 - 6,500 Baht
6,501 - 7,500 บาท	2.2	2.0	15.2	32.9	21.5	21.1	4.4	11.8	26.1	-	-	6,501 - 7,500 Baht
7,501 - 10,000 บาท	32.2	9.3	81.1	111.7	89.8	122.6	24.2	46.6	74.1	0.2	4.9	7,501 - 10,000 Baht
10,001 - 15,000 บาท	13.1	49.8	48.2	142.0	151.9	118.6	12.3	22.0	14.6	1.2	8.7	10,001 - 15,000 Baht
15,001 - 20,000 บาท	7.5	21.9	13.5	90.5	123.4	78.4	1.6	5.7	0.7	-	1.6	15,001 - 20,000 Baht
20,001 - 30,000 บาท	6.5	22.4	11.3	99.4	125.0	65.0	1.3	8.0	0.5	0.5	3.7	20,001 - 30,000 Baht
มากกว่า 30,000 บาท	2.9	14.6	1.2	40.9	173.6	50.5	-	1.7	-	-	0.9	More than 30,000 Baht
ไม่ทราบ	-	1.3	0.9	5.9	9.9	7.3	0.1	1.2	0.8	-	6.1	Unknown

ตารางที่ 19 จำนวนลูกจ้าง จำแนกตามอุตสาหกรรม ระดับของรายได้ เพศ และเขตการปกครอง ทัวราชอาณาจักร (ต่อ)

TABLE 19 EMPLOYEE BY INDUSTRY, INCOME CLASS, SEX AND AREA, WHOLE KINGDOM (Contd.)

ไตรมาสที่ 4/2557 : Quarter 4/2014

ในเขตเทศบาล MUNICIPAL AREA

หน่วยเป็นพัน : In Thousands

ระดับของรายได้	อุตสาหกรรม Industry													INCOME CLASS
	รวม	เกษตรกรรม	การทำเหมืองแร่	การผลิต	ไฟฟ้า ก๊าซ	จัดหาน้ำ บำบัดน้ำเสียและประปา	การก่อสร้าง	การขายส่ง	การขนส่ง และ	ที่พักแรมและ	ข้อมูลข่าวสาร	กิจกรรมการเงินและ		
		การป่าไม้	เหมืองแร่		ไอน้ำระบบปรับอากาศ	Water supply		การขายปลีก	สถานที่เก็บสินค้า	บริการด้านอาหาร	และการสื่อสาร	การประกันภัย		
	Total	Agriculture	และเหมืองหิน	Manufacturing	Electricity	sewerage, waste	Construction	การชื้อมยานยนต์ whole sale&retail	Transportation and storage	Accommodation and food service	Information and communication	Financial intermediation		
ยอดรวม	9,956.5	315.7	27.1	2,826.0	81.2	56.0	679.3	1,478.3	434.0	588.0	175.1	392.9	TOTAL	
ชาย	5,279.8	193.3	21.9	1,522.4	61.5	37.8	555.4	808.3	308.6	229.9	98.8	143.6	MALE	
ต่ำกว่า 1,501 บาท	10.1	3.3	0.8	1.4	-	-	1.1	0.7	1.3	0.1	-	-	Less than 1,501 Baht	
1,501 - 2,500 บาท	13.3	8.2	-	0.6	-	-	1.0	0.9	0.2	0.2	-	-	1,501 - 2,500 Baht	
2,501 - 3,500 บาท	42.6	18.0	0.3	3.4	-	-	6.5	4.0	2.4	1.3	-	0.4	2,501 - 3,500 Baht	
3,501 - 4,500 บาท	56.8	19.1	0.1	5.6	-	-	16.3	6.2	1.1	2.2	-	0.1	3,501 - 4,500 Baht	
4,501 - 5,500 บาท	106.0	24.7	0.1	9.0	0.1	-	15.1	12.8	2.8	6.4	0.4	0.9	4,501 - 5,500 Baht	
5,501 - 6,500 บาท	207.3	38.9	0.2	22.5	0.6	0.7	63.4	30.3	3.3	11.1	0.2	0.1	5,501 - 6,500 Baht	
6,501 - 7,500 บาท	241.9	24.7	1.3	53.6	1.3	0.9	52.5	45.9	5.2	17.9	1.6	0.8	6,501 - 7,500 Baht	
7,501 - 10,000 บาท	1,711.5	39.1	5.7	644.2	8.2	11.1	202.4	309.8	89.8	104.0	3.8	13.6	7,501 - 10,000 Baht	
10,001 - 15,000 บาท	1,345.6	12.9	3.9	432.4	9.8	12.9	113.7	246.2	105.9	53.0	27.9	37.0	10,001 - 15,000 Baht	
15,001 - 20,000 บาท	578.1	1.8	5.2	160.2	7.7	4.6	35.9	77.0	40.4	15.8	21.1	21.9	15,001 - 20,000 Baht	
20,001 - 30,000 บาท	490.7	0.5	1.8	104.2	9.6	2.7	27.1	44.0	27.6	13.2	18.0	20.5	20,001 - 30,000 Baht	
มากกว่า 30,000 บาท	446.3	1.4	2.4	79.4	24.2	4.8	19.2	29.8	26.8	2.8	25.4	47.1	More than 30,000 Baht	
ไม่ทราบ	29.6	0.8	-	6.0	-	-	1.2	0.7	1.9	1.9	0.4	1.2	Unknown	
หญิง	4,676.7	122.4	5.2	1,303.6	19.7	18.2	123.9	670.1	125.4	358.1	76.3	249.3	FEMALE	
ต่ำกว่า 1,501 บาท	14.5	3.0	-	5.7	-	-	-	2.7	0.1	1.6	-	-	Less than 1,501 Baht	
1,501 - 2,500 บาท	25.5	10.4	-	6.1	-	0.1	0.7	0.9	-	0.7	-	-	1,501 - 2,500 Baht	
2,501 - 3,500 บาท	55.9	16.6	0.2	14.0	-	-	0.9	5.3	0.1	12.3	-	-	2,501 - 3,500 Baht	
3,501 - 4,500 บาท	67.5	17.0	-	15.5	-	0.1	3.9	3.2	0.1	10.4	-	0.1	3,501 - 4,500 Baht	
4,501 - 5,500 บาท	109.1	22.0	0.5	21.8	0.1	-	7.4	12.9	1.5	11.3	-	0.7	4,501 - 5,500 Baht	
5,501 - 6,500 บาท	175.9	19.9	-	32.7	0.4	0.6	18.4	20.4	0.6	30.4	0.3	0.5	5,501 - 6,500 Baht	
6,501 - 7,500 บาท	211.3	10.2	0.6	49.1	0.6	0.4	11.7	31.8	5.1	32.3	1.1	1.6	6,501 - 7,500 Baht	
7,501 - 10,000 บาท	1,559.9	16.4	0.9	667.8	1.8	8.3	40.6	259.1	22.2	160.1	6.3	21.8	7,501 - 10,000 Baht	
10,001 - 15,000 บาท	1,080.2	3.6	0.5	279.8	3.4	2.0	22.9	203.0	33.8	61.9	13.2	71.1	10,001 - 15,000 Baht	
15,001 - 20,000 บาท	538.7	1.6	0.6	92.4	3.1	4.7	9.0	73.1	32.7	25.2	24.3	53.9	15,001 - 20,000 Baht	
20,001 - 30,000 บาท	447.9	0.8	0.1	63.5	5.1	1.7	6.2	34.6	15.2	7.0	16.6	48.5	20,001 - 30,000 Baht	
มากกว่า 30,000 บาท	359.6	0.1	1.8	50.3	5.4	0.4	2.2	22.1	14.2	4.1	14.5	50.7	More than 30,000 Baht	
ไม่ทราบ	30.7	0.8	-	5.1	-	-	-	1.1	-	0.9	-	0.5	Unknown	

ตารางที่ 19 จำนวนลูกจ้าง จำแนกตามอุตสาหกรรม ระดับของรายได้ เพศ และเขตการปกครอง ทัวราชอาณาจักร (ต่อ)

TABLE 19 EMPLOYEE BY INDUSTRY, INCOME CLASS, SEX AND AREA, WHOLE KINGDOM (Contd.)

ไตรมาสที่ 4/2557 : Quarter 4/2014

ในเขตเทศบาล MUNICIPAL AREA

หน่วยเป็นพัน : In Thousands

ระดับของรายได้	อุตสาหกรรม (ต่อ) Industry (Contd.)												INCOME CLASS
	กิจกรรมอสังหาริมทรัพย์	กิจกรรมทางวิชาชีพ วิทยุและเทคนิค	การบริหารสนับสนุน และป้องกันประเทศ	การบริหารราชการ ป้องกันประเทศ	การศึกษา	กิจกรรมด้านสุขภาพ งานสังคมสงเคราะห์	ศิลปะ ความบันเทิง และนันทนาการ	บริการ ด้านอื่นๆ	งานในครัวเรือน ส่วนบุคคล	กิจกรรมของ องค์กร	ไม่ทราบ		
	Real estate activities	Professional,scientific technical activities	Administrative and support service activities	Public admin- istration defence	Education	Health and social work	Art, entertainment	Other service	Activities of household	Extra- territorial	Unknown		
ยอดรวม	89.7	177.5	315.4	851.3	647.1	390.1	70.7	161.9	153.0	4.0	42.3	TOTAL	
ชาย	34.7	77.1	171.1	528.2	230.9	98.7	33.6	75.8	26.8	2.1	19.6	MALE	
ต่ำกว่า 1,501 บาท	-	-	-	0.2	0.1	-	0.1	0.7	0.4	-	-	Less than 1,501 Baht	
1,501 - 2,500 บาท	-	-	0.0	1.5	-	0.0	-	0.6	0.2	-	-	1,501 - 2,500 Baht	
2,501 - 3,500 บาท	-	0.1	0.4	1.7	0.1	-	1.1	1.7	1.3	0.1	-	2,501 - 3,500 Baht	
3,501 - 4,500 บาท	-	-	0.2	0.5	0.4	-	1.1	3.0	0.8	-	-	3,501 - 4,500 Baht	
4,501 - 5,500 บาท	-	0.3	0.8	19.2	4.0	0.5	1.1	6.1	1.7	-	-	4,501 - 5,500 Baht	
5,501 - 6,500 บาท	1.8	2.1	3.0	9.8	3.5	3.7	2.2	9.4	0.6	-	-	5,501 - 6,500 Baht	
6,501 - 7,500 บาท	1.0	0.7	5.3	12.5	3.8	3.9	2.5	5.4	1.2	-	-	6,501 - 7,500 Baht	
7,501 - 10,000 บาท	9.5	4.1	58.1	116.1	22.0	23.6	9.1	22.6	7.6	-	7.4	7,501 - 10,000 Baht	
10,001 - 15,000 บาท	11.4	16.6	71.0	85.9	37.8	28.5	9.5	14.6	10.4	-	4.2	10,001 - 15,000 Baht	
15,001 - 20,000 บาท	2.8	14.6	20.3	84.8	40.0	15.4	2.5	3.8	-	-	2.3	15,001 - 20,000 Baht	
20,001 - 30,000 บาท	4.1	14.2	7.3	130.9	44.3	8.2	1.5	3.4	2.7	1.4	3.2	20,001 - 30,000 Baht	
มากกว่า 30,000 บาท	4.1	24.4	2.6	62.2	71.9	13.4	-	4.3	-	0.1	-	More than 30,000 Baht	
ไม่ทราบ	-	-	2.2	2.9	2.9	1.6	3.0	0.2	-	0.5	2.5	Unknown	
หญิง	55.0	100.4	144.3	323.1	416.2	291.4	37.1	86.1	126.2	1.9	22.8	FEMALE	
ต่ำกว่า 1,501 บาท	0.1	-	-	-	0.3	0.2	-	0.3	0.6	-	-	Less than 1,501 Baht	
1,501 - 2,500 บาท	-	-	-	2.9	0.4	0.8	0.2	0.3	2.0	-	-	1,501 - 2,500 Baht	
2,501 - 3,500 บาท	0.4	0.2	0.5	0.1	1.1	0.9	0.3	1.3	1.7	-	-	2,501 - 3,500 Baht	
3,501 - 4,500 บาท	-	0.1	0.3	0.4	3.5	2.5	1.5	2.1	6.7	0.2	-	3,501 - 4,500 Baht	
4,501 - 5,500 บาท	1.3	0.5	2.2	5.5	3.5	2.1	2.7	8.2	5.0	-	-	4,501 - 5,500 Baht	
5,501 - 6,500 บาท	1.2	0.3	4.6	6.3	8.3	5.4	3.8	6.6	15.3	0.0	-	5,501 - 6,500 Baht	
6,501 - 7,500 บาท	1.8	0.5	9.7	10.9	7.7	7.6	1.2	7.2	20.4	-	-	6,501 - 7,500 Baht	
7,501 - 10,000 บาท	24.6	5.7	59.6	53.5	44.4	56.1	17.6	28.3	61.0	-	3.9	7,501 - 10,000 Baht	
10,001 - 15,000 บาท	9.1	43.2	44.2	77.4	87.9	73.0	8.0	19.4	13.1	1.2	8.7	10,001 - 15,000 Baht	
15,001 - 20,000 บาท	7.5	16.3	11.7	57.5	69.7	49.2	0.9	4.3	-	-	1.2	15,001 - 20,000 Baht	
20,001 - 30,000 บาท	6.2	19.5	10.7	71.3	78.3	50.5	0.8	6.7	0.5	0.5	3.7	20,001 - 30,000 Baht	
มากกว่า 30,000 บาท	2.9	12.8	0.8	32.1	105.3	37.7	-	1.4	-	-	0.9	More than 30,000 Baht	
ไม่ทราบ	-	1.3	0.1	5.4	5.9	5.3	0.1	-	-	-	4.4	Unknown	

ตารางที่ 19 จำนวนลูกจ้าง จำแนกตามอุตสาหกรรม ระดับของรายได้ เพศ และเขตการปกครอง ทั้งราชอาณาจักร (ต่อ)

TABLE 19 EMPLOYEE BY INDUSTRY, INCOME CLASS, SEX AND AREA, WHOLE KINGDOM (Contd.)

ไตรมาสที่ 4/2557 : Quarter 4/2014

นอกเขตเทศบาล NON-MUNICIPAL AREA

หน่วยเป็นพัน : In Thousands

ระดับของรายได้	อุตสาหกรรม Industry													INCOME CLASS
	รวม	เกษตรกรรม	การทำเหมืองแร่	การผลิต	ไฟฟ้า ก๊าซ	จัดหาน้ำ บำบัด	การก่อสร้าง	การขายส่ง	การขนส่ง และ	ที่พักแรมและ	ข้อมูลข่าวสาร	กิจกรรมการเงินและ		
	การป่าไม้	เหมืองแร่	Manufac-	ไอน้ำระบบปรับ	น้ำเสียและประปา	การขายปลีก	สถานที่เก็บสินค้า	บริการด้านอาหาร	และการสื่อสาร	การประกันภัย				
	และการประมง	และเหมืองหิน	turing	อากาศ	Water supply	การซ่อมยานยนต์	Transportation	Accommodation	Information and	Financial				
	Total	Agriculture	Mining		Electricity	sewerage, waste	Construction	whole sale&retail	and storage	and food service	communication	intermediation		
ยอดรวม	7,914.3	1,312.8	28.3	2,307.1	54.3	36.8	970.4	776.1	150.4	237.2	35.6	109.3	TOTAL	
ชาย	4,494.4	777.6	23.7	1,188.1	44.4	25.1	813.4	440.0	130.0	81.2	17.7	38.6	MALE	
ต่ำกว่า 1,501 บาท	32.6	23.4	-	2.7	-	-	3.7	0.8	0.4	-	-	-	Less than 1,501 Baht	
1,501 - 2,500 บาท	66.1	50.3	-	4.9	-	-	3.9	4.1	0.1	0.4	-	-	1,501 - 2,500 Baht	
2,501 - 3,500 บาท	134.4	88.2	0.1	8.1	-	0.7	20.0	6.2	1.0	2.2	-	-	2,501 - 3,500 Baht	
3,501 - 4,500 บาท	185.6	124.5	0.1	10.1	-	0.6	25.6	9.2	3.0	0.7	0.2	-	3,501 - 4,500 Baht	
4,501 - 5,500 บาท	276.5	120.8	0.9	13.3	-	0.9	30.2	17.9	3.1	6.9	0.2	0.7	4,501 - 5,500 Baht	
5,501 - 6,500 บาท	412.4	125.2	2.8	41.2	0.6	3.7	138.0	38.8	6.2	4.7	0.8	0.4	5,501 - 6,500 Baht	
6,501 - 7,500 บาท	429.5	73.2	1.4	77.3	3.8	1.3	136.1	40.3	3.6	7.7	-	0.9	6,501 - 7,500 Baht	
7,501 - 10,000 บาท	1,635.4	126.5	11.8	571.8	16.6	9.4	331.8	212.5	47.2	30.3	5.9	8.2	7,501 - 10,000 Baht	
10,001 - 15,000 บาท	732.3	34.2	4.8	284.0	8.9	4.4	99.4	84.6	38.6	18.1	2.9	12.1	10,001 - 15,000 Baht	
15,001 - 20,000 บาท	245.1	6.1	1.5	93.5	3.2	2.0	11.0	17.1	11.4	5.1	2.4	6.3	15,001 - 20,000 Baht	
20,001 - 30,000 บาท	194.7	2.4	-	50.2	3.5	1.3	8.1	4.4	8.6	2.9	4.5	4.5	20,001 - 30,000 Baht	
มากกว่า 30,000 บาท	136.1	1.2	-	28.6	7.8	1.0	5.1	2.5	5.6	2.3	0.7	5.5	More than 30,000 Baht	
ไม่ทราบ	13.9	1.6	0.3	2.3	-	-	0.5	1.7	1.1	-	-	-	Unknown	
หญิง	3,419.9	535.2	4.6	1,119.0	9.9	11.7	156.9	336.2	20.4	156.0	17.9	70.7	FEMALE	
ต่ำกว่า 1,501 บาท	49.8	30.3	-	12.3	-	-	-	1.3	-	0.6	-	-	Less than 1,501 Baht	
1,501 - 2,500 บาท	66.0	50.0	-	9.6	-	-	1.3	1.2	-	0.8	-	0.6	1,501 - 2,500 Baht	
2,501 - 3,500 บาท	130.5	79.2	-	26.5	-	-	2.2	3.1	-	8.1	-	-	2,501 - 3,500 Baht	
3,501 - 4,500 บาท	164.1	90.3	-	28.1	-	1.4	5.0	8.4	0.7	8.5	-	0.7	3,501 - 4,500 Baht	
4,501 - 5,500 บาท	234.0	96.2	-	28.7	-	0.9	23.3	16.6	-	13.6	-	1.3	4,501 - 5,500 Baht	
5,501 - 6,500 บาท	297.0	84.1	-	54.9	0.3	2.1	41.5	30.5	1.1	25.6	0.3	3.4	5,501 - 6,500 Baht	
6,501 - 7,500 บาท	283.5	40.0	-	82.6	1.5	0.7	27.6	30.5	1.4	25.1	0.6	3.5	6,501 - 7,500 Baht	
7,501 - 10,000 บาท	1,190.4	54.6	3.7	600.7	0.8	3.3	45.7	166.0	4.9	55.1	7.9	5.9	7,501 - 10,000 Baht	
10,001 - 15,000 บาท	512.8	7.8	-	199.6	2.4	1.9	4.9	58.2	2.1	15.2	2.3	21.2	10,001 - 15,000 Baht	
15,001 - 20,000 บาท	213.9	0.6	0.3	44.4	0.6	0.9	3.8	14.0	3.8	2.3	4.2	12.4	15,001 - 20,000 Baht	
20,001 - 30,000 บาท	150.2	1.2	0.2	22.8	0.5	0.7	1.6	4.0	5.2	1.0	0.9	17.4	20,001 - 30,000 Baht	
มากกว่า 30,000 บาท	111.7	-	-	5.8	3.7	-	-	2.5	1.3	-	1.7	4.3	More than 30,000 Baht	
ไม่ทราบ	16.0	1.2	0.3	3.2	-	-	-	-	-	0.2	-	-	Unknown	



ตารางที่ 19 จำนวนลูกจ้าง จำแนกตามอุตสาหกรรม ระดับของรายได้ เพศ และเขตการปกครอง ทั้งราชอาณาจักร (ต่อ)

TABLE 19 EMPLOYEE BY INDUSTRY, INCOME CLASS, SEX AND AREA, WHOLE KINGDOM (Contd.)

ไตรมาสที่ 4/2557 : Quarter 4/2014

นอกเขตเทศบาล NON-MUNICIPAL AREA

หน่วยเป็นพัน : In Thousands

ระดับของรายได้	อุตสาหกรรม (ต่อ) Industry (Contd.)											INCOME CLASS
	กิจกรรมอสังหาริมทรัพย์ Real estate activities	กิจกรรมทางวิชาชีพ วิทยุและเทคนิค Professional,scientific technical activities	การบริหารสนับสนุน และป้องกันประเทศ Administrative and support service activities	การบริหารราชการ ป้องกันประเทศ Public admin- istration defence	การศึกษา Education	กิจกรรมด้านสุขภาพ งานสังคมสงเคราะห์ Health and social work	ศิลปะ ความบันเทิง และนันทนาการ Art, entertainment	บริการด้านอื่นๆ Other service	งานในครัวเรือน ส่วนบุคคล Activities of household	กิจกรรมของ องค์การ Extra-territorial	ไม่ทราบ Unknown	
ยอดรวม	22.3	47.2	99.4	745.8	496.1	255.4	47.0	118.2	60.6	0.5	3.8	TOTAL
ชาย	7.9	24.4	59.1	492.9	171.2	51.7	24.3	68.5	13.7	0.3	0.7	MALE
ต่ำกว่า 1,501 บาท	-	-	-	0.7	-	-	0.3	0.5	0.2	-	-	Less than 1,501 Baht
1,501 - 2,500 บาท	0.4	-	0.6	0.5	0.2	-	-	0.8	-	-	-	1,501 - 2,500 Baht
2,501 - 3,500 บาท	-	-	0.2	2.0	1.0	0.5	1.5	2.0	0.9	-	-	2,501 - 3,500 Baht
3,501 - 4,500 บาท	-	0.4	0.1	2.7	0.7	0.2	2.5	3.8	0.9	-	-	3,501 - 4,500 Baht
4,501 - 5,500 บาท	-	0.9	2.2	61.7	4.2	0.4	1.4	7.7	3.0	-	-	4,501 - 5,500 Baht
5,501 - 6,500 บาท	-	0.7	3.7	21.9	4.2	3.0	1.2	13.7	1.9	-	-	5,501 - 6,500 Baht
6,501 - 7,500 บาท	-	1.5	4.7	56.8	4.1	6.6	2.8	6.5	1.0	-	-	6,501 - 7,500 Baht
7,501 - 10,000 บาท	3.2	6.5	24.9	145.3	28.9	16.3	8.9	26.2	3.4	-	-	7,501 - 10,000 Baht
10,001 - 15,000 บาท	-	7.2	16.5	69.7	27.8	8.6	5.1	4.0	1.3	-	-	10,001 - 15,000 Baht
15,001 - 20,000 บาท	4.0	2.4	2.5	40.7	27.0	4.5	0.6	2.9	0.6	0.3	-	15,001 - 20,000 Baht
20,001 - 30,000 บาท	0.4	3.8	3.0	67.2	23.4	6.1	-	0.4	-	-	-	20,001 - 30,000 Baht
มากกว่า 30,000 บาท	-	1.1	-	20.0	48.7	5.3	-	-	0.5	-	-	More than 30,000 Baht
ไม่ทราบ	-	-	0.7	3.6	1.1	0.2	-	-	-	-	0.7	Unknown
หญิง	14.3	22.8	40.2	253.0	324.8	203.8	22.6	49.7	46.9	0.2	3.2	FEMALE
ต่ำกว่า 1,501 บาท	0.4	-	0.2	0.5	0.1	1.7	0.2	0.2	2.0	-	-	Less than 1,501 Baht
1,501 - 2,500 บาท	-	-	0.3	0.3	1.2	0.5	-	0.4	-	-	-	1,501 - 2,500 Baht
2,501 - 3,500 บาท	-	-	0.5	0.7	2.6	2.0	1.1	2.2	2.3	-	-	2,501 - 3,500 Baht
3,501 - 4,500 บาท	0.8	-	0.1	3.7	6.8	1.1	0.9	2.0	5.7	-	-	3,501 - 4,500 Baht
4,501 - 5,500 บาท	0.5	0.4	1.8	22.3	6.8	6.2	1.9	6.7	7.0	-	-	4,501 - 5,500 Baht
5,501 - 6,500 บาท	0.2	0.4	2.7	10.1	11.3	8.5	3.3	8.4	8.2	-	-	5,501 - 6,500 Baht
6,501 - 7,500 บาท	0.4	1.6	5.5	22.0	13.9	13.5	3.2	4.6	5.7	-	-	6,501 - 7,500 Baht
7,501 - 10,000 บาท	7.6	3.6	21.4	58.2	45.4	66.5	6.5	18.3	13.1	0.2	1.0	7,501 - 10,000 Baht
10,001 - 15,000 บาท	4.0	6.6	4.0	64.6	64.0	45.6	4.4	2.7	1.5	-	-	10,001 - 15,000 Baht
15,001 - 20,000 บาท	-	5.6	1.8	33.0	53.7	29.2	0.7	1.5	0.7	-	0.4	15,001 - 20,000 Baht
20,001 - 30,000 บาท	0.3	2.9	0.7	28.1	46.6	14.4	0.5	1.3	-	-	-	20,001 - 30,000 Baht
มากกว่า 30,000 บาท	-	1.8	0.4	8.8	68.3	12.8	-	0.3	-	-	-	More than 30,000 Baht
ไม่ทราบ	-	-	0.8	0.6	4.1	2.0	-	1.2	0.8	-	1.7	Unknown

BANGKOK

## STATISTICAL TABLES BANGKOK

TABLE 1	NUMBER OF POPULATION BY LABOR FORCE STATUS, AGE GROUP
TABLE 2	POPULATION 15 YEARS AND OVER BY MARITAL STATUS, LABOR FORCE STATUS
TABLE 3	POPULATION 15 YEARS AND OVER BY LEVEL OF EDUCATIONAL ATTAINMENT, LABOR FORCE STATUS
TABLE 4	EMPLOYED PERSONS BY LEVEL OF EDUCATIONAL ATTAINMENT, OCCUPATION
TABLE 5	EMPLOYED PERSONS BY LEVEL OF EDUCATIONAL ATTAINMENT, INDUSTRY
TABLE 6	EMPLOYED PERSONS BY WORK STATUS, OCCUPATION
TABLE 7	EMPLOYED PERSONS BY WORK STATUS, INDUSTRY
TABLE 8	EMPLOYED PERSONS BY OCCUPATION AND INDUSTRY
TABLE 9	EMPLOYED PERSONS BY OCCUPATION, HOURS WORKED PER WEEK, AVAILABILITY FOR ADDITIONAL WORK
TABLE 10	EMPLOYED PERSONS BY INDUSTRY, HOURS WORKED PER WEEK, AVAILABILITY FOR ADDITIONAL WORK
TABLE 11	EMPLOYED PERSONS BY WORK STATUS, HOURS WORKED PER WEEK, AVAILABILITY FOR ADDITIONAL WORK
TABLE 12	EMPLOYED PERSONS BY AGE GROUP, HOURS WORKED PER WEEK, AVAILABILITY FOR ADDITIONAL WORK
TABLE 13	UNEMPLOYED PERSONS, SEEKING JOP BY DURATION OF SEEKING JOP, LEVEL OF EDUCATIONAL ATTAINMENT
TABLE 14	UNEMPLOYED PERSONS, EVER WORKED BY LAST OCCUPATION, LAST INDUSTRY
TABLE 15	EMPLOYEE BY AVERAGE WAGE, FRINGE BENEFIT, INDUSTRY
TABLE 16	PRIVATE EMPLOYEE BY AVERAGE WAGE, FRINGE BENEFIT, INDUSTRY
TABLE 17	GOVERNMENT EMPLOYEE BY AVERAGE WAGE, FRINGE BENEFIT, INDUSTRY
TABLE 18	EMPLOYEE BY OCCUPATION, INCOME CLASS
TABLE 19	EMPLOYEE BY INDUSTRY, INCOME CLASS

ตารางที่ 1 จำนวนประชากรอายุ 15 ปีขึ้นไป จำแนกตามกลุ่มอายุ สถานภาพแรงงาน กรุงเทพมหานคร  
TABLE 1 POPULATION 15 YEARS AND OVER BY AGE GROUP, LABOR FORCE STATUS , BANGKOK

ไตรมาสที่ 4/2557 : Quarter 4/2014

หน่วยเป็นพัน : In Thousands

สถานภาพแรงงาน	รวม Total	กลุ่มอายุ Age Group								LABOR FORCE STATUS
		15-19	20-24	25-29	30-34	35-39	40-49	50-59	>= 60	
ประชากรอายุ 15 ปีขึ้นไป	7,453.3	430.1	724.7	910.5	940.0	890.9	1,527.3	1,070.2	959.7	POPULATION 15 YEARS AND OVER
กำลังแรงงานรวม	5,283.4	70.4	419.9	801.0	872.2	808.3	1,334.8	777.3	199.5	Total Labor Force
1. กำลังแรงงานปัจจุบัน	5,278.5	70.4	418.2	801.0	871.0	807.0	1,334.2	777.3	199.5	1. Current labor force
1.1 ผู้มีงานทำ	5,244.7	68.5	403.3	797.1	862.5	806.6	1,331.9	775.4	199.5	1.1 Employed
- ทำงาน	5,232.9	67.9	402.6	795.0	861.7	806.6	1,327.5	773.1	198.7	- At work
- ไม่ทำงานแต่มีงานประจำ	11.8	0.7	0.7	2.1	0.8	-	4.4	2.3	0.8	- With job but not at work
1.2 ผู้ว่างงาน	33.8	1.9	14.9	3.9	8.5	0.4	2.3	1.9	-	1.2 Unemployed
- หางานทำ	6.7	-	3.0	2.0	1.7	-	-	-	-	- Looking for work
- ไม่หางานทำ/พร้อมที่จะทำงาน	27.1	1.9	11.9	1.9	6.8	0.4	2.3	1.9	-	- Not looking/available for work
2. กำลังแรงงานที่รอฤดูกาล	4.9	-	1.8	-	1.2	1.3	0.6	-	-	2. Seasonally inactive labor force
ผู้ไม่อยู่ในกำลังแรงงาน	2,169.9	359.7	304.8	109.5	67.8	82.5	192.5	293.0	760.2	Persons not in Labor Force
1. ทำงานบ้าน	627.6	7.1	15.6	39.3	47.1	69.0	152.1	198.7	98.7	1. Household work
2. เรียนหนังสือ	643.8	336.6	258.2	39.5	7.9	0.7	1.0	-	-	2. Studies
3. ยังเด็ก ขรา/ไม่สามารถทำงานได้	526.5	3.2	5.2	4.0	6.1	5.6	23.4	22.7	456.3	3. Too young/old/incapable of work
4. อื่น ๆ	372.0	12.8	25.8	26.7	6.6	7.3	16.1	71.6	205.1	4. Others

ตารางที่ 1 จำนวนประชากรอายุ 15 ปีขึ้นไป จำแนกตามกลุ่มอายุ สถานภาพแรงงาน และเพศ กรุงเทพมหานคร

TABLE 1 POPULATION 15 YEARS AND OVER BY AGE GROUP, LABOR FORCE STATUS AND SEX, BANGKOK

ไตรมาสที่ 4/2557 : Quarter 4/2014

หน่วยเป็นพัน : In Thousands

สถานภาพแรงงาน	รวม Total	กลุ่มอายุ Age Group								LABOR FORCE STATUS
		15-19	20-24	25-29	30-34	35-39	40-49	50-59	>=60	
ชาย	3,583.3	214.0	360.5	429.2	453.0	439.6	754.8	512.1	420.1	MALE
กำลังแรงงานรวม	2,781.8	44.9	209.1	379.1	437.3	428.6	726.4	437.5	119.0	Total Labor Force
1. กำลังแรงงานปัจจุบัน	2,777.7	44.9	208.2	379.1	436.1	427.2	725.8	437.5	119.0	1. Current labor force
1.1 ผู้มีงานทำ	2,751.9	44.9	199.0	375.2	427.5	427.2	723.5	435.6	119.0	1.1 Employed
- ทำงาน	2,747.2	44.9	198.3	375.2	427.5	427.2	721.3	434.6	118.1	- At work
- ไม่ทำงานแต่มีงานประจำ	4.7	-	0.7	-	-	-	2.2	1.0	0.8	- With job but not at work
1.2 ผู้ว่างงาน	25.8	-	9.2	3.9	8.5	-	2.3	1.9	-	1.2 Unemployed
- หางานทำ	6.7	-	3.0	2.0	1.7	-	-	-	-	- Looking for work
- ไม่หางานทำ/พร้อมที่จะทำงาน	19.1	-	6.2	1.9	6.8	-	2.3	1.9	-	- Not looking/available for work
2. กำลังแรงงานที่รอฤดูกาล	4.1	-	0.9	-	1.2	1.3	0.6	-	-	2. Seasonally inactive labor force
ผู้ไม่อยู่ในกำลังแรงงาน	801.5	169.1	151.4	50.1	15.7	11.1	28.4	74.6	301.1	Persons not in Labor Force
1. ทำงานบ้าน	32.1	-	-	-	1.6	3.9	4.6	19.3	2.7	1. Household work
2. เรียนหนังสือ	324.4	158.2	130.2	30.8	3.6	0.7	1.0	-	-	2. Studies
3. ยังเด็ก ขรา/ไม่สามารถทำงานได้	215.5	2.2	3.4	4.0	5.4	4.7	13.2	9.9	172.7	3. Too young/old/incapable of work
4. อื่น ๆ	229.6	8.7	17.9	15.3	5.2	1.8	9.6	45.4	125.8	4. Others
หญิง	3,870.0	216.1	364.2	481.3	487.0	451.2	772.5	558.2	539.6	FEMALE
กำลังแรงงานรวม	2,501.6	25.5	210.8	421.9	435.0	379.8	608.4	339.8	80.5	Total Labor Force
1. กำลังแรงงานปัจจุบัน	2,500.8	25.5	210.0	421.9	435.0	379.8	608.4	339.8	80.5	1. Current labor force
1.1 ผู้มีงานทำ	2,492.8	23.6	204.3	421.9	435.0	379.4	608.4	339.8	80.5	1.1 Employed
- ทำงาน	2,485.7	23.0	204.3	419.8	434.2	379.4	606.2	338.4	80.5	- At work
- ไม่ทำงานแต่มีงานประจำ	7.1	0.7	-	2.1	0.8	-	2.2	1.3	-	- With job but not at work
1.2 ผู้ว่างงาน	8.0	1.9	5.7	-	-	0.4	-	-	-	1.2 Unemployed
- หางานทำ	-	-	-	-	-	-	-	-	-	- Looking for work
- ไม่หางานทำ/พร้อมที่จะทำงาน	8.0	1.9	5.7	-	-	0.4	-	-	-	- Not looking/available for work
2. กำลังแรงงานที่รอฤดูกาล	0.8	-	0.8	-	-	-	-	-	-	2. Seasonally inactive labor force
ผู้ไม่อยู่ในกำลังแรงงาน	1,368.4	190.6	153.4	59.4	52.1	71.5	164.1	218.4	459.1	Persons not in Labor Force
1. ทำงานบ้าน	595.5	7.1	15.6	39.3	45.5	65.0	147.4	179.4	96.0	1. Household work
2. เรียนหนังสือ	319.4	178.4	128.0	8.7	4.3	-	-	-	-	2. Studies
3. ยังเด็ก ขรา/ไม่สามารถทำงานได้	311.0	1.1	1.8	-	0.7	0.9	10.1	12.7	283.6	3. Too young/old/incapable of work
4. อื่น ๆ	142.4	4.0	7.9	11.4	1.5	5.5	6.5	26.3	79.4	4. Others

ตารางที่ 2 จำนวนประชากรอายุ 15 ปีขึ้นไป จำแนกตามสถานภาพสมรส สถานภาพแรงงาน กรุงเทพมหานคร

TABLE 2 POPULATION 15 YEARS AND OVER BY MARITAL STATUS, LABOR FORCE STATUS, BANGKOK

ไตรมาสที่ 4/2557 : Quarter 4/2014

หน่วยเป็นพัน : In Thousands

สถานภาพแรงงาน	รวม Total	เคยสมรส Ever-Married						LABOR FORCE STATUS
		โสด Single	สมรส Married	หม้าย Widowed	หย่า Divorced	แยกกันอยู่ Separated	ไม่ทราบ Unknown	
ยอดรวม	7,453.3	2,784.5	3,983.9	361.3	128.2	194.9	0.4	TOTAL
กำลังแรงงานรวม	5,283.4	1,906.2	3,037.6	101.1	102.0	136.0	0.4	Total Labor Force
1. กำลังแรงงานปัจจุบัน	5,278.5	1,903.1	3,035.7	101.1	102.0	136.0	0.4	1. Current labor force
1.1 ผู้มีงานทำ	5,244.7	1,878.0	3,030.2	101.1	99.9	135.0	0.4	1.1 Employed
- ทำงาน	5,232.9	1,876.7	3,020.3	101.1	99.9	134.4	0.4	- At work
- ไม่ทำงานแต่มีงานประจำ	11.8	1.3	9.9	-	-	0.6	-	- With job but not at work
1.2 ผู้ว่างงาน	33.8	25.1	5.5	-	2.1	1.1	-	1.2 Unemployed
- หางานทำ	6.7	5.0	-	-	1.7	-	-	- Looking for work
- ไม่หางานทำ/พร้อมที่จะทำงาน	27.1	20.1	5.5	-	0.4	1.1	-	- Not looking/available for work
2. กำลังแรงงานที่รอฤดูกาล	4.9	3.1	1.8	-	-	-	-	2. Seasonally inactive labor force
ผู้ไม่อยู่ในกำลังแรงงาน	2,169.9	878.3	946.3	260.2	26.2	58.9	-	Persons not in Labor Force
1. ทำงานบ้าน	627.6	61.0	484.5	44.2	8.2	29.7	-	1. Household work
2. เรียนหนังสือ	643.8	629.5	14.3	-	-	-	-	2. Studies
3. ยังเด็ก ขรา/ไม่สามารถทำงานได้	526.5	83.7	240.0	181.1	8.0	13.7	-	3. Too young/old/incapable of work
4. อื่น ๆ	372.0	104.2	207.5	34.9	9.9	15.5	-	4. Others

ตารางที่ 2 จำนวนประชากรอายุ 15 ปีขึ้นไป จำแนกตามสถานภาพสมรส สถานภาพแรงงาน และเพศ กรุงเทพมหานคร  
TABLE 2 POPULATION 15 YEARS AND OVER BY MARITAL STATUS, LABOR FORCE STATUS AND SEX, BANGKOK

ไตรมาสที่ 4/2557 : Quarter 4/2014

หน่วยเป็นพัน : In Thousands

สถานภาพแรงงาน	รวม Total	โสด Single	เคยสมรส Ever-Married				ไม่ทราบ Unknown	LABOR FORCE STATUS
			สมรส Married	หม้าย Widowed	หย่า Divorced	แยกกันอยู่ Separated		
ชาย	3,583.3	1,384.5	2,016.3	65.2	47.9	69.3	-	MALE
กำลังแรงงานรวม	2,781.8	961.8	1,707.4	19.8	37.9	54.9	-	Total Labor Force
1. กำลังแรงงานปัจจุบัน	2,777.7	959.6	1,705.6	19.8	37.9	54.9	-	1. Current labor force
1.1 ผู้มีงานทำ	2,751.9	941.2	1,700.9	19.8	36.2	53.8	-	1.1 Employed
- ทำงาน	2,747.2	940.5	1,697.5	19.8	36.2	53.3	-	- At work
- ไม่ทำงานแต่มีงานประจำ	4.7	0.7	3.4	-	-	0.6	-	- With job but not at work
1.2 ผู้ว่างงาน	25.8	18.4	4.7	-	1.7	1.1	-	1.2 Unemployed
- หางานทำ	6.7	5.0	-	-	1.7	-	-	- Looking for work
- ไม่หางานทำ/พร้อมที่จะทำงาน	19.1	13.4	4.7	-	-	1.1	-	- Not looking/available for work
2. กำลังแรงงานที่รอฤดูกาล	4.1	2.3	1.8	-	-	-	-	2. Seasonally inactive labor force
ผู้ไม่อยู่ในกำลังแรงงาน	801.5	422.7	308.9	45.5	10.0	14.4	-	Persons not in Labor Force
1. ทำงานบ้าน	32.1	7.3	22.4	1.2	-	1.2	-	1. Household work
2. เรียนหนังสือ	324.4	318.7	5.7	-	-	-	-	2. Studies
3. ยังเด็ก ขรา/ไม่สามารถทำงานได้	215.5	35.9	141.1	29.1	3.7	5.7	-	3. Too young/old/incapable of work
4. อื่น ๆ	229.6	60.8	139.7	15.3	6.3	7.5	-	4. Others
หญิง	3,870.0	1,400.0	1,967.6	296.1	80.3	125.6	0.4	FEMALE
กำลังแรงงานรวม	2,501.6	944.4	1,330.2	81.4	64.1	81.1	0.4	Total Labor Force
1. กำลังแรงงานปัจจุบัน	2,500.8	943.6	1,330.2	81.4	64.1	81.1	0.4	1. Current labor force
1.1 ผู้มีงานทำ	2,492.8	936.8	1,329.3	81.4	63.7	81.1	0.4	1.1 Employed
- ทำงาน	2,485.7	936.2	1,322.9	81.4	63.7	81.1	0.4	- At work
- ไม่ทำงานแต่มีงานประจำ	7.1	0.6	6.5	-	-	-	-	- With job but not at work
1.2 ผู้ว่างงาน	8.0	6.7	0.9	-	0.4	-	-	1.2 Unemployed
- หางานทำ	-	-	-	-	-	-	-	- Looking for work
- ไม่หางานทำ/พร้อมที่จะทำงาน	8.0	6.7	0.9	-	0.4	-	-	- Not looking/available for work
2. กำลังแรงงานที่รอฤดูกาล	0.8	0.8	-	-	-	-	-	2. Seasonally inactive labor force
ผู้ไม่อยู่ในกำลังแรงงาน	1,368.4	455.6	637.4	214.7	16.1	44.5	-	Persons not in Labor Force
1. ทำงานบ้าน	595.5	53.7	462.0	43.1	8.2	28.5	-	1. Household work
2. เรียนหนังสือ	319.4	310.9	8.6	-	-	-	-	2. Studies
3. ยังเด็ก ขรา/ไม่สามารถทำงานได้	311.0	47.8	98.9	152.1	4.3	8.0	-	3. Too young/old/incapable of work
4. อื่น ๆ	142.4	43.4	67.9	19.6	3.6	8.0	-	4. Others

ตารางที่ 3 จำนวนประชากรอายุ 15 ปีขึ้นไป จำแนกตามระดับการศึกษาที่สำเร็จ สถานภาพแรงงาน กรุงเทพมหานคร

TABLE 3 POPULATION 15 YEARS AND OVER BY LEVEL OF EDUCATIONAL ATTAINMENT, LABOR FORCE STATUS, BANGKOK

ไตรมาสที่ 4/2557 : Quarter 4/2014

หน่วยเป็นพัน : In Thousands

สถานภาพแรงงาน	รวม	ไม่มี การศึกษา	ต่ำกว่า ประถมศึกษา Less than Elementary	ประถม ศึกษา Elementary	มัธยมศึกษา ตอนต้น Lower Secondary	มัธยมศึกษาตอนปลาย		อุดมศึกษา				อื่นๆ <sup>1/</sup>	ไม่ทราบ	LABOR FORCE STATUS	
						Upper Secondary Level			Higher Level						
						สายสามัญ	สายอาชีว- ศึกษา	สายวิชา- การศึกษา	สายวิชาการ	สายวิชาชีพ Higher	สายวิชา- การศึกษา				
						General/		Teacher		Technical	Teacher				
						Academic	Vocational	Training	Academic	Education	Training				
ยอดรวม	7,453.3	191.6	773.7	1,215.3	1,110.6	1,109.2	391.1	1.1	2,190.2	350.3	99.2	2.2	18.7	TOTAL	
กำลังแรงงานรวม	5,283.4	94.4	390.4	947.0	730.4	631.5	291.7	-	1,840.5	273.6	67.8	2.2	13.8	Total Labor Force	
1. กำลังแรงงานปัจจุบัน	5,278.5	94.4	390.4	945.8	730.4	629.7	290.4	-	1,839.9	273.6	67.8	2.2	13.8	1. Current labor force	
1.1 ผู้มีงานทำ	5,244.7	94.4	388.8	941.2	724.5	625.9	287.1	-	1,827.3	271.8	67.8	2.2	13.8	1.1 Employed	
- ทำงาน	5,232.9	93.5	386.9	938.0	723.3	625.9	285.8	-	1,823.8	271.8	67.8	2.2	13.8	- At work	
- ไม่ทำงานแต่มีงานประจำ	11.8	0.8	1.9	3.2	1.2	-	1.3	-	3.5	-	-	-	-	- With job but not at work	
1.2 ผู้ว่างงาน	33.8	-	1.7	4.7	6.0	3.8	3.3	-	12.6	1.8	-	-	-	1.2 Unemployed	
- หางานทำ	6.7	-	-	1.7	-	1.6	-	-	3.4	-	-	-	-	- Looking for work	
- ไม่หางานทำ/พร้อมที่จะทำงาน	27.1	-	1.7	2.9	6.0	2.2	3.3	-	9.2	1.8	-	-	-	- Not looking/available for work	
2. กำลังแรงงานที่รอฤดูกาล	4.9	-	-	1.2	-	1.8	1.3	-	0.6	-	-	-	-	2. Seasonally inactive labor force	
ผู้ไม่อยู่ในกำลังแรงงาน	2,169.9	97.2	383.3	268.3	380.2	477.8	99.4	1.1	349.7	76.7	31.4	-	4.9	Persons not in Labor Force	
1. ทำงานบ้าน	627.6	16.4	129.0	118.7	86.9	72.9	32.8	-	128.5	34.9	6.6	-	0.9	1. Household work	
2. เรียนหนังสือ	643.8	-	0.4	47.0	217.2	315.4	32.0	-	18.7	6.7	6.4	-	-	2. Studies	
3. ยังเด็ก ขรา/ไม่สามารถทำงานได้	526.5	76.3	213.5	72.1	32.1	42.1	12.4	-	51.3	19.6	4.9	-	2.1	3. Too young/old/incapable of work	
4. อื่น ๆ	372.0	4.4	40.4	30.4	43.9	47.4	22.2	1.1	151.3	15.5	13.5	-	1.9	4. Others	

1/ รวมอาชีวะระยะสั้น 1/ Including Short Course Vocational



ตารางที่ 3 จำนวนประชากรอายุ 15 ปีขึ้นไป จำแนกตามระดับการศึกษาที่สำเร็จ สถานภาพแรงงาน และเพศ กรุงเทพมหานคร

TABLE 3 POPULATION 15 YEARS AND OVER BY LEVEL OF EDUCATIONAL ATTAINMENT, LABOR FORCE STATUS AND SEX, BANGKOK

ไตรมาสที่ 4/2557 : Quarter 4/2014

หน่วยเป็นพัน : In Thousands

สถานภาพแรงงาน	รวม	ไม่มี การศึกษา	ต่ำกว่า ประถมศึกษา Less than Elementary	ประถม ศึกษา Elementary	มัธยมศึกษา ตอนต้น Lower Secondary	มัธยมศึกษาตอนปลาย Upper Secondary Level		อุดมศึกษา Higher Level				อื่นๆ Others	ไม่ทราบ Unknown	LABOR FORCE STATUS
						สายสามัญ General/ Academic	สายอาชีว- ศึกษา Vocational	สายวิชา- การศึกษา Teacher Training	สายวิชาการ Academic	สายวิชาชีพ Higher Technical Education	สายวิชา- การศึกษา Teacher Training			
ชาย	3,583.3	68.1	303.2	650.5	570.2	613.8	206.6	1.1	946.5	182.6	33.3	0.9	6.6	MALE
กำลังแรงงานรวม	2,781.8	47.7	196.4	560.4	415.6	386.4	173.7	-	812.0	162.0	22.2	0.9	4.5	Total Labor Force
1. กำลังแรงงานปัจจุบัน	2,777.7	47.7	196.4	559.2	415.6	385.5	172.4	-	811.3	162.0	22.2	0.9	4.5	1. Current labor force
1.1 ผู้มีงานทำ	2,751.9	47.7	195.2	555.0	409.6	382.7	169.1	-	803.5	161.5	22.2	0.9	4.5	1.1 Employed
- ทำงาน	2,747.2	46.9	195.2	552.4	408.9	382.7	169.1	-	802.9	161.5	22.2	0.9	4.5	- At work
- ไม่ทำงานแต่มีงานประจำ	4.7	0.8	-	2.6	0.7	-	-	-	0.6	-	-	-	-	- With job but not at work
1.2 ผู้ว่างงาน	25.8	-	1.3	4.2	6.0	2.8	3.3	-	7.9	0.5	-	-	-	1.2 Unemployed
- หางานทำ	6.7	-	-	1.7	-	1.6	-	-	3.4	-	-	-	-	- Looking for work
- ไม่หางานทำ/พร้อมที่จะทำงาน	19.1	-	1.3	2.5	6.0	1.2	3.3	-	4.5	0.5	-	-	-	- Not looking/available for work
2. กำลังแรงงานที่รอฤดูกาล	4.1	-	-	1.2	-	0.9	1.3	-	0.6	-	-	-	-	2. Seasonally inactive labor force
ผู้ไม่อยู่ในกำลังแรงงาน	801.5	20.3	106.8	90.1	154.6	227.4	32.8	1.1	134.5	20.6	11.1	-	2.1	Persons not in Labor Force
1. ทำงานบ้าน	32.1	-	4.6	8.3	3.9	4.9	0.7	-	8.9	0.9	-	-	-	1. Household work
2. เรียนหนังสือ	324.4	-	0.4	25.8	100.6	160.0	17.1	-	10.3	3.8	6.4	-	-	2. Studies
3. ยังเด็ก ขรา/ไม่สามารถทำงานได้	215.5	17.8	72.9	34.3	19.4	27.0	6.2	-	29.0	7.6	0.5	-	0.8	3. Too young/old/incapable of work
4. อื่น ๆ	229.6	2.6	29.0	21.6	30.7	35.5	8.9	1.1	86.4	8.3	4.2	-	1.3	4. Others
หญิง	3,870.0	123.5	470.5	564.8	540.4	495.4	184.6	-	1,243.8	167.7	65.9	1.3	12.2	FEMALE
กำลังแรงงานรวม	2,501.6	46.6	194.0	386.6	314.8	245.0	118.0	-	1,028.6	111.6	45.6	1.3	9.4	Total Labor Force
1. กำลังแรงงานปัจจุบัน	2,500.8	46.6	194.0	386.6	314.8	244.2	118.0	-	1,028.6	111.6	45.6	1.3	9.4	1. Current labor force
1.1 ผู้มีงานทำ	2,492.8	46.6	193.6	386.2	314.8	243.2	118.0	-	1,023.8	110.3	45.6	1.3	9.4	1.1 Employed
- ทำงาน	2,485.7	46.6	191.7	385.6	314.4	243.2	116.7	-	1,020.9	110.3	45.6	1.3	9.4	- At work
- ไม่ทำงานแต่มีงานประจำ	7.1	-	1.9	0.6	0.5	-	1.3	-	2.9	-	-	-	-	- With job but not at work
1.2 ผู้ว่างงาน	8.0	-	0.4	0.4	-	1.0	-	-	4.7	1.4	-	-	-	1.2 Unemployed
- หางานทำ	-	-	-	-	-	-	-	-	-	-	-	-	-	- Looking for work
- ไม่หางานทำ/พร้อมที่จะทำงาน	8.0	-	0.4	0.4	-	1.0	-	-	4.7	1.4	-	-	-	- Not looking/available for work
2. กำลังแรงงานที่รอฤดูกาล	0.8	-	-	-	-	0.8	-	-	-	-	-	-	-	2. Seasonally inactive labor force
ผู้ไม่อยู่ในกำลังแรงงาน	1,368.4	76.9	276.5	178.2	225.6	250.4	66.5	-	215.2	56.1	20.3	-	2.8	Persons not in Labor Force
1. ทำงานบ้าน	595.5	16.4	124.5	110.4	83.1	68.0	32.1	-	119.6	34.1	6.6	-	0.9	1. Household work
2. เรียนหนังสือ	319.4	-	-	21.2	116.6	155.4	15.0	-	8.4	2.8	-	-	-	2. Studies
3. ยังเด็ก ขรา/ไม่สามารถทำงานได้	311.0	58.6	140.6	37.8	12.7	15.1	6.2	-	22.3	12.0	4.4	-	1.3	3. Too young/old/incapable of work
4. อื่น ๆ	142.4	1.9	11.4	8.8	13.1	11.9	13.3	-	64.8	7.3	9.3	-	0.7	4. Others

1/ รวมอาชีวระยะสั้น 1/ Including Short Course Vocational

ตารางที่ 4 จำนวนผู้มีงานทำ จำแนกตามระดับการศึกษาที่สำเร็จ อาชีพ กรุงเทพมหานคร

TABLE 4 EMPLOYED PERSONS BY LEVEL OF EDUCATIONAL ATTAINMENT, OCCUPATION , BANGKOK

ไตรมาสที่ 4/2557 : Quarter 4/2014

หน่วยเป็นพัน : In Thousands

อาชีพ	รวม	ไม่มี การศึกษา	ต่ำกว่า ประถมศึกษา Less than Elementary	ประถม ศึกษา Elementary	มัธยมศึกษา ตอนต้น Lower Secondary	มัธยมศึกษาตอนปลาย Upper Secondary Level			อุดมศึกษา Higher Level			อื่นๆ <sup>1/</sup>  Others <sup>1/</sup>	ไม่ทราบ  Unknown	OCCUPATION
						สายสามัญ General/ Academic	สายอาชีพ- ศึกษา Vocational	สายวิชา- การศึกษา Teacher Training	สายวิชาการ Academic	สายวิชาชีพ Higher Technical Education	สายวิชา- การศึกษา Teacher Training			
ยอดรวม	5,244.7	94.4	388.8	941.2	724.5	625.9	287.1	-	1,827.3	271.8	67.8	2.2	13.8	TOTAL
1. ผู้จัดการ ข้าราชการระดับอาวุโส และผู้บริหารระดับสูง	399.1	0.5	11.3	15.6	18.9	24.4	15.1	-	291.1	18.6	3.7	-	-	1. managers, senior officials and Legislators
2. ผู้ประกอบวิชาชีพด้านต่างๆ	650.1	-	2.8	5.7	6.1	18.2	9.0	-	553.1	21.6	33.6	-	-	2. Professionals
3. เจ้าหน้าที่เทคนิคและผู้ประกอบวิชาชีพ ที่เกี่ยวข้องกับด้านต่างๆ	540.2	-	6.3	14.7	21.1	30.8	26.0	-	372.0	60.5	8.8	-	-	3. Technicians and associate professionals
4. เสมียน	477.5	-	3.9	19.6	40.9	61.5	42.8	-	255.7	42.3	9.6	-	1.2	4. Clerks
5. พนักงานบริการและผู้จำหน่ายสินค้า	1,298.8	21.7	135.1	275.5	218.8	230.0	96.4	-	246.6	60.0	11.4	-	3.4	5. Service workers and sell goods
6. ผู้ปฏิบัติงานที่มีฝีมือในด้านการเกษตร ป่าไม้ และประมง	42.2	-	10.7	4.8	9.5	6.1	4.8	-	5.7	0.6	-	-	-	6. Skilled agricultural forest and fishery workers
7. ช่างฝีมือ และผู้ปฏิบัติงานที่เกี่ยวข้อง	583.1	8.5	49.6	204.5	123.2	64.1	36.9	-	53.8	40.1	-	-	2.3	7. Craft and associate professionals
8. ผู้ควบคุมเครื่องจักรโรงงานและเครื่องจักร และผู้ปฏิบัติงานด้านการประกอบ	720.4	11.9	84.2	231.0	179.3	136.0	42.1	-	13.1	19.1	0.9	2.2	0.6	8. Plant and machine controlors and assemblers
9. ผู้ประกอบอาชีพงานพื้นฐาน	499.1	51.8	84.7	169.9	104.7	49.3	12.5	-	12.8	7.3	-	-	6.3	9. Elementary occupations
10. คนงานซึ่งมิได้จำแนกไว้ในหมวดอื่น	34.2	-	-	-	2.1	5.7	1.4	-	23.4	1.7	-	-	-	10. Workers not classifiable by occupation

1/ รวมอาชีพระยะสั้น 1/ Including Short Course Vocational

ตารางที่ 4 จำนวนผู้มีงานทำ จำแนกตามระดับการศึกษาที่สำเร็จ อาชีพ และเพศ กรุงเทพมหานคร

TABLE 4 EMPLOYED PERSONS BY LEVEL OF EDUCATIONAL ATTAINMENT, OCCUPATION AND SEX, BANGKOK

ไตรมาสที่ 4/2557 : Quarter 4/2014

หน่วยเป็นพัน : In Thousands

อาชีพ	รวม	ไม่มี การศึกษา	ต่ำกว่า ประถมศึกษา Less than Elementary	ประถม ศึกษา Elementary	มัธยมศึกษา ตอนต้น Lower Secondary	มัธยมศึกษาตอนปลาย		อุดมศึกษา					อื่นๆ Others	1/ Unknown	OCCUPATION
						Upper Secondary Level			Higher Level						
						สายสามัญ	สายอาชีว- ศึกษา	สายวิชา- การศึกษา Teacher Training	สายวิชาการ	สายวิชาชีพ Higher Technical Education	สายวิชา- การศึกษา Teacher Training				
Total	None	Elementary	Elementary	Secondary	Academic	Vocational	Training	Academic	Education	Training	Others	Unknown			
ชาย	2,751.9	47.7	195.2	555.0	409.6	382.7	169.1	-	803.5	161.5	22.2	0.9	4.5	MALE	
1. ผู้จัดการ ข้าราชการระดับอาวุโส และผู้บัญชาการตำรวจ	238.7	0.5	8.9	10.4	10.7	18.0	13.6	-	158.2	14.7	3.7	-	-	1. managers, senior officials and Legislators	
2. ผู้ประกอบวิชาชีพด้านต่างๆ	313.5	-	-	5.7	2.4	8.8	2.9	-	275.2	12.6	6.0	-	-	2. Professionals	
3. เจ้าหน้าที่เทคนิคและผู้ประกอบวิชาชีพ ที่เกี่ยวข้องกับด้านต่างๆ	234.9	-	6.0	10.4	12.8	19.4	12.4	-	136.8	33.1	4.1	-	-	3. Technicians and associate professionals	
4. เสมียน	140.7	-	3.9	8.7	16.8	19.0	9.2	-	62.9	15.7	3.2	-	1.2	4. Clerks	
5. พนักงานบริการและผู้จำหน่ายสินค้า	586.0	10.0	46.0	120.7	96.5	123.9	48.9	-	108.7	24.7	5.3	-	1.1	5. Service workers and sell goods	
6. ผู้ปฏิบัติงานที่มีฝีมือในด้านการเกษตร ป่าไม้ และประมง	29.5	-	6.8	2.7	5.3	6.1	3.4	-	5.3	-	-	-	-	6. Skilled agricultural forest and fishery workers	
7. ช่างฝีมือ และผู้ปฏิบัติงานที่เกี่ยวข้อง	436.1	4.5	34.5	149.2	90.1	48.1	36.4	-	32.9	38.8	-	-	1.6	7. Craft and associate professionals	
8. ผู้ควบคุมเครื่องจักรโรงงานและเครื่องจักร และผู้ปฏิบัติงานด้านการประกอบ	552.8	6.9	68.0	172.2	128.4	112.7	37.1	-	9.6	16.6	-	0.9	0.6	8. Plant and machine controlors and assemblers	
9. ผู้ประกอบอาชีพงานพื้นฐาน	204.8	25.9	21.1	75.0	45.7	23.5	5.2	-	3.1	5.3	-	-	-	9. Elementary occupations	
10. คนงานซึ่งมิได้จำแนกไว้ในหมวดอื่น	14.9	-	-	-	0.9	3.2	-	-	10.8	-	-	-	-	10. Workers not classifiable by occupation	
หญิง	2,492.8	46.6	193.6	386.2	314.8	243.2	118.0	-	1,023.8	110.3	45.6	1.3	9.4	FEMALE	
1. ผู้จัดการ ข้าราชการระดับอาวุโส และผู้บัญชาการตำรวจ	160.4	-	2.4	5.1	8.2	6.4	1.5	-	132.9	3.9	-	-	-	1. managers, senior officials and Legislators	
2. ผู้ประกอบวิชาชีพด้านต่างๆ	336.6	-	2.8	-	3.7	9.4	6.1	-	278.0	9.0	27.6	-	-	2. Professionals	
3. เจ้าหน้าที่เทคนิคและผู้ประกอบวิชาชีพ ที่เกี่ยวข้องกับด้านต่างๆ	305.4	-	0.4	4.4	8.3	11.4	13.6	-	235.2	27.4	4.8	-	-	3. Technicians and associate professionals	
4. เสมียน	336.8	-	-	10.9	24.1	42.5	33.6	-	192.8	26.6	6.3	-	-	4. Clerks	
5. พนักงานบริการและผู้จำหน่ายสินค้า	712.8	11.7	89.1	154.7	122.3	106.0	47.5	-	137.9	35.3	6.1	-	2.3	5. Service workers and sell goods	
6. ผู้ปฏิบัติงานที่มีฝีมือในด้านการเกษตร ป่าไม้ และประมง	12.7	-	4.0	2.1	4.2	-	1.4	-	0.5	0.6	-	-	-	6. Skilled agricultural forest and fishery workers	
7. ช่างฝีมือ และผู้ปฏิบัติงานที่เกี่ยวข้อง	147.0	4.1	15.1	55.2	33.1	16.0	0.5	-	20.9	1.4	-	-	0.7	7. Craft and associate professionals	
8. ผู้ควบคุมเครื่องจักรโรงงานและเครื่องจักร และผู้ปฏิบัติงานด้านการประกอบ	167.6	5.0	16.3	58.8	50.9	23.3	5.1	-	3.5	2.5	0.9	1.3	-	8. Plant and machine controlors and assemblers	
9. ผู้ประกอบอาชีพงานพื้นฐาน	294.3	25.9	63.6	94.9	59.0	25.7	7.3	-	9.7	1.9	-	-	6.3	9. Elementary occupations	
10. คนงานซึ่งมิได้จำแนกไว้ในหมวดอื่น	19.3	-	-	-	1.2	2.5	1.4	-	12.6	1.7	-	-	-	10. Workers not classifiable by occupation	

1/ รวมอาชีพระยะสั้น 1/ Including Short Course Vocational

ตารางที่ 5 จำนวนผู้มีงานทำ จำแนกตามระดับการศึกษาที่สำเร็จ อุตสาหกรรม กรุงเทพมหานคร

TABLE 5 EMPLOYED PERSONS BY LEVEL OF EDUCATIONAL ATTAINMENT, INDUSTRY, BANGKOK

ไตรมาสที่ 4/2557 : Quarter 4/2014

หน่วยเป็นพัน : In Thousands

อุตสาหกรรม	รวม	ไม่มี การศึกษา	ต่ำกว่า ประถมศึกษา Less than Elementary	ประถม ศึกษา Elementary	มัธยมศึกษา ตอนต้น Lower Secondary	มัธยมศึกษาตอนปลาย		อุดมศึกษา				อื่นๆ <sup>1/</sup> Others <sup>1/</sup>	ไม่ทราบ Unknown	INDUSTRY
						Upper Secondary Level		Higher Level						
						สายสามัญ	สายอาชีว- ศึกษา	สายวิชา- การศึกษา Teacher Training	สายวิชาการ	สายวิชาชีพ Higher Technical Education	สายวิชา- การศึกษา Teacher Training			
						General/ Academic	Vocational							
ยอดรวม	5,244.7	94.4	388.8	941.2	724.5	625.9	287.1	-	1,827.3	271.8	67.8	2.2	13.8	TOTAL
1 เกษตรกรรม การป่าไม้ และการประมง	42.4	-	10.0	4.6	9.6	5.3	6.1	-	6.3	0.6	-	-	-	1. Agriculture, forestry and fishing
2.การทำเหมืองแร่ และเหมืองหิน	3.4	-	-	-	-	0.7	-	-	2.7	-	-	-	-	2. Mining and quarrying
3. การผลิต	1,090.8	25.9	64.5	305.3	188.5	126.9	40.5	-	273.0	58.6	4.5	2.2	0.7	3. Manufacturing
4. ไฟฟ้า ก๊าซ ไอน้ำและระบบปรับอากาศ	25.2	-	0.5	-	3.2	2.2	2.8	-	15.8	0.8	-	-	-	4. Electricity, gas, steam and air conditioning supply
5. การจัดหาน้ำ การจัดการและการบำบัดน้ำเสีย ของเสีย และสิ่งปฏิกูล	22.9	3.8	5.2	-	7.3	2.0	2.7	-	2.0	-	-	-	-	5. Water supply; sewerage, waste management and remediation activities
6. การก่อสร้าง	259.6	17.6	25.6	67.5	30.4	19.5	8.9	-	58.9	27.5	-	-	3.8	6. Construction
7. การขายส่ง และการขายปลีก การซ่อมยานยนต์	1,177.8	11.9	87.9	181.0	163.8	171.2	95.0	-	397.5	61.9	5.0	-	2.7	7. Wholesale and retail trade; repair of motor vehicles and motorcycles
8. การขนส่ง และสถานที่เก็บสินค้า	472.4	0.4	56.8	102.6	93.4	77.0	25.8	-	94.4	20.0	1.6	-	0.4	8. Transportation and storage
9. ที่พักแรมและบริการด้านอาหาร	534.3	15.5	63.3	118.7	94.3	85.5	37.5	-	91.0	23.1	2.5	-	3.0	9. Accommodation and food service activities
10. ข้อมูลข่าวสารและการสื่อสาร	132.2	-	0.6	2.5	3.0	5.6	0.8	-	114.1	3.6	2.0	-	-	10. Information and communication
11.กิจกรรมทางการเงินและการประกันภัย	232.5	-	4.0	2.7	6.4	5.4	6.7	-	189.6	10.4	6.7	-	0.7	11. Financial and insurance activities
12. กิจกรรมอสังหาริมทรัพย์	65.3	1.7	10.1	9.1	8.4	7.6	1.2	-	23.4	1.7	2.2	-	-	12. Real estate activities
13. กิจกรรมทางวิชาชีพ วิทยาศาสตร์ และเทคนิค	167.4	-	-	3.0	2.1	7.3	3.1	-	141.0	9.9	1.0	-	-	13. Professional, scientific and technical activities
14. กิจกรรมการบริหารและการบริการสนับสนุน	191.5	1.5	21.4	47.5	30.6	26.8	8.4	-	45.7	8.7	1.0	-	-	14. Administrative and support service activities
15. การบริหารราชการ การป้องกันประเทศ การประกันสังคม	218.2	1.2	7.4	7.1	11.2	21.8	17.2	-	127.9	19.9	4.6	-	-	15. Public administration and defence; compulsory social security
16. การศึกษา	168.2	0.6	4.5	9.4	6.6	4.7	4.2	-	107.7	3.9	26.7	-	-	16. Education
17. กิจกรรมด้านสุขภาพและงานสังคมสงเคราะห์	133.2	-	5.6	6.5	11.2	13.2	8.5	-	74.3	10.1	3.9	-	-	17. Human health and social work activities
18. ศิลปะ ความบันเทิง และนันทนาการ	38.4	0.3	1.3	6.5	5.0	6.5	2.5	-	9.7	2.6	4.2	-	-	18. Arts, entertainment and recreation
19. กิจกรรมบริการด้านอื่น ๆ	141.4	2.2	6.7	34.1	30.7	20.9	11.5	-	27.4	7.0	0.9	-	-	19. Other service activities
20. กิจกรรมการจ้างงานในครัวเรือนส่วนบุคคล การผลิตสินค้าและบริการที่ทำขึ้นเองเพื่อใช้ในครัวเรือน	82.9	11.8	13.4	32.4	12.4	8.9	0.6	-	0.3	-	0.4	-	2.5	20. Activities of households as employers; undifferentiated goods and services-producingactivities of households for own use
21. กิจกรรมขององค์การระหว่างประเทศ	2.9	-	-	-	-	0.8	-	-	2.2	-	-	-	-	21. Activities of extraterritorial organizations and bodies
22. ไม่ทราบ	41.7	-	-	0.6	6.7	6.2	3.3	-	22.4	1.7	0.7	-	-	22. Unknown

1/ รวมอาชีวระยะสั้น 1/ Including Short Course Vocational

ตารางที่ 5 จำนวนผู้มีงานทำ จำแนกตามระดับการศึกษาที่สำเร็จ อุตสาหกรรม และเพศ กรุงเทพมหานคร  
TABLE 5 EMPLOYED PERSONS BY LEVEL OF EDUCATIONAL ATTAINMENT, INDUSTRY AND SEX, BANGKOK

ไตรมาสที่ 4/2557 : Quarter 4/2014

หน่วยเป็นพัน : In Thousands

อุตสาหกรรม	รวม	ไม่มี การศึกษา	ต่ำกว่า ประถมศึกษา Less than Elementary	ประถม ศึกษา Elementary	มัธยมศึกษา ตอนต้น Lower Secondary	มัธยมศึกษาตอนปลาย Upper Secondary Level			อุดมศึกษา Higher Level			อื่นๆ 1/ 1/	ไม่ทราบ	INDUSTRY
						สายสามัญ	สายอาชีว- ศึกษา	สายวิชา- การศึกษา	สายวิชาการ	สายวิชาชีพ Higher	สายวิชา- การศึกษา			
						General/ Academic	Vocational	Teacher Training	Academic	Technical Education	Teacher Training			
	Total	None	Elementary	Elementary	Secondary	Academic	Vocational	Teacher Training	Academic	Technical Education	Teacher Training	Others	Unknown	
<b>ชาย</b>	<b>2,751.9</b>	<b>47.7</b>	<b>195.2</b>	<b>555.0</b>	<b>409.6</b>	<b>382.7</b>	<b>169.1</b>	-	<b>803.5</b>	<b>161.5</b>	<b>22.2</b>	<b>0.9</b>	<b>4.5</b>	<b>MALE</b>
1 เกษตรกรรม การป่าไม้ และการประมง	28.2	-	6.9	1.6	5.7	4.0	4.7	-	5.3	-	-	-	-	1. Agriculture, forestry and fishing
2.การทำเหมืองแร่ และเหมืองหิน	2.8	-	-	-	-	0.7	-	-	2.0	-	-	-	-	2. Mining and quarrying
3. การผลิต	586.1	15.7	21.8	177.9	85.1	79.6	25.9	-	137.1	41.1	1.1	0.9	-	3. Manufacturing
4. ไฟฟ้า ก๊าซ ไอน้ำและระบบปรับอากาศ	16.9	-	0.5	-	2.4	1.5	2.0	-	9.8	0.8	-	-	-	4. Electricity, gas, steam and air conditioning supply
5. การจัดหาน้ำ การจัดการและการบำบัดน้ำเสีย ของเสีย และสิ่งปฏิกูล	16.8	3.8	5.2	-	5.6	-	0.7	-	1.5	-	-	-	-	5. Water supply; sewerage, waste management and remediation activities
6. การก่อสร้าง	207.8	11.6	22.8	57.6	27.4	16.0	7.4	-	41.1	24.0	-	-	-	6. Construction
7. การขายส่ง และการขายปลีก การซ่อมยานยนต์	611.1	6.6	41.0	103.0	92.5	90.6	54.5	-	181.5	34.4	4.5	-	-	7. Wholesale and retail trade; repair of motor vehicles andmotorcycles
8. การขนส่ง และสถานที่เก็บสินค้า	381.9	0.4	54.9	96.3	85.1	66.8	22.0	-	42.3	13.7	-	-	-	8. Transportation and storage
9. ที่พักแรมและบริการด้านอาหาร	217.7	9.3	16.0	43.4	39.1	47.4	19.2	-	30.2	11.2	1.2	-	-	9. Accommodation and food service activities
10. ข้อมูลข่าวสารและการสื่อสาร	79.7	-	-	2.5	2.2	4.9	0.8	-	66.3	2.3	0.8	-	-	10. Information and communication
11. กิจกรรมทางการเงินและการประกันภัย	75.0	-	3.3	1.2	1.4	3.7	4.9	-	51.3	6.0	2.4	-	-	11. Financial and insurance activities
12. กิจกรรมอสังหาริมทรัพย์	29.0	0.5	1.7	5.0	4.8	4.7	-	-	9.9	1.2	1.3	-	-	12. Real estate activities
13. กิจกรรมทางวิชาชีพ วิทยาศาสตร์ และเทคนิค	73.3	-	-	0.9	-	0.8	1.5	-	66.3	2.8	1.0	-	-	13. Professional, scientific and technical activities
14. กิจกรรมการบริหารและการบริการสนับสนุน	96.3	-	11.1	23.8	20.1	15.8	4.1	-	16.2	4.3	1.0	-	-	14. Administrative and support service activities
15. การบริหารราชการ การป้องกันประเทศ การประกันสังคม	121.1	-	3.4	5.7	11.2	15.4	10.2	-	61.8	13.5	-	-	-	15. Public administration and defence; compulsory social security
16. การศึกษา	58.3	-	1.7	5.8	3.8	0.9	1.0	-	38.4	1.8	5.0	-	-	16. Education
17. กิจกรรมด้านสุขภาพและงานสังคมสงเคราะห์	39.1	-	1.3	1.6	4.8	8.1	2.6	-	18.4	1.3	1.0	-	-	17. Human health and social work activities
18. ศิลปะ ความบันเทิง และนันทนาการ	22.3	-	0.3	4.9	1.2	4.3	1.0	-	6.5	1.0	3.1	-	-	18. Arts, entertainment and recreation
19. กิจกรรมบริการด้านอื่นๆ	54.1	-	2.9	14.2	10.3	10.0	6.8	-	7.6	2.2	-	-	-	19. Other service activities
20. กิจกรรมการจ้างงานในครัวเรือนส่วนบุคคล การผลิตสินค้าและบริการที่ขายเองเพื่อใช้ในครัวเรือน	14.4	-	0.5	9.2	1.2	3.2	-	-	0.3	-	-	-	-	20. Activities of households as employers; undifferentiated goods and services-producingactivities of households for own use
21. กิจกรรมขององค์การระหว่างประเทศ	1.3	-	-	-	-	0.8	-	-	0.5	-	-	-	-	21. Activities of extraterritorial organizations and bodies
22. ไม่ทราบ	19.1	-	-	0.6	5.5	3.7	-	-	9.2	-	-	-	-	22. Unknown
<b>หญิง</b>	<b>2,492.8</b>	<b>46.6</b>	<b>193.6</b>	<b>386.2</b>	<b>314.8</b>	<b>243.2</b>	<b>118.0</b>	-	<b>1,023.8</b>	<b>110.3</b>	<b>45.6</b>	<b>1.3</b>	<b>9.4</b>	<b>FEMALE</b>
1 เกษตรกรรม การป่าไม้ และการประมง	14.3	-	3.1	3.1	3.9	1.2	1.4	-	1.0	0.6	-	-	-	1. Agriculture, forestry and fishing
2.การทำเหมืองแร่ และเหมืองหิน	0.7	-	-	-	-	-	-	-	0.7	-	-	-	-	2. Mining and quarrying
3. การผลิต	504.7	10.2	42.8	127.5	103.4	47.3	14.7	-	135.9	17.5	3.5	1.3	-	3. Manufacturing
4. ไฟฟ้า ก๊าซ ไอน้ำและระบบปรับอากาศ	8.3	-	-	-	0.7	0.7	0.8	-	6.1	-	-	-	-	4. Electricity, gas, steam and air conditioning supply
5. การจัดหาน้ำ การจัดการและการบำบัดน้ำเสีย ของเสีย และสิ่งปฏิกูล	6.1	-	-	-	1.6	2.0	2.0	-	0.4	-	-	-	-	5. Water supply; sewerage, waste management and remediation activities
6. การก่อสร้าง	51.8	6.0	2.8	9.9	3.0	3.5	1.5	-	17.8	3.5	-	-	-	6. Construction
7. การขายส่ง และการขายปลีก การซ่อมยานยนต์	566.7	5.4	46.8	78.1	71.3	80.7	40.6	-	216.0	27.5	0.5	-	-	7. Wholesale and retail trade; repair of motor vehicles andmotorcycles
8. การขนส่ง และสถานที่เก็บสินค้า	90.6	-	1.8	6.3	8.3	10.2	3.8	-	52.1	6.3	1.6	-	-	8. Transportation and storage
9. ที่พักแรมและบริการด้านอาหาร	316.6	6.3	47.2	75.2	55.2	38.1	18.2	-	60.8	11.9	1.4	-	-	9. Accommodation and food service activities
10. ข้อมูลข่าวสารและการสื่อสาร	52.5	-	0.6	-	0.8	0.7	-	-	47.8	1.3	1.3	-	-	10. Information and communication
11. กิจกรรมทางการเงินและการประกันภัย	157.6	-	0.7	1.5	4.9	1.7	1.8	-	138.4	4.4	4.3	-	-	11. Financial and insurance activities
12. กิจกรรมอสังหาริมทรัพย์	36.4	1.2	8.4	4.1	3.6	2.9	1.2	-	13.6	0.5	0.9	-	-	12. Real estate activities
13. กิจกรรมทางวิชาชีพ วิทยาศาสตร์ และเทคนิค	94.2	-	-	2.2	2.1	6.5	1.6	-	74.7	7.1	-	-	-	13. Professional, scientific and technical activities
14. กิจกรรมการบริหารและการบริการสนับสนุน	95.2	1.5	10.3	23.7	10.5	11.1	4.3	-	29.5	4.4	-	-	-	14. Administrative and support service activities
15. การบริหารราชการ การป้องกันประเทศ การประกันสังคม	97.1	1.2	4.0	1.4	-	6.5	7.0	-	66.1	6.4	4.6	-	-	15. Public administration and defence; compulsory social security
16. การศึกษา	110.0	0.6	2.9	3.7	2.7	3.8	3.2	-	69.2	2.2	21.7	-	-	16. Education
17. กิจกรรมด้านสุขภาพและงานสังคมสงเคราะห์	94.1	-	4.3	4.9	6.4	5.2	5.9	-	55.8	8.8	2.9	-	-	17. Human health and social work activities
18. ศิลปะ ความบันเทิง และนันทนาการ	16.1	0.3	1.1	1.6	3.7	2.1	1.6	-	3.1	1.5	1.1	-	-	18. Arts, entertainment and recreation
19. กิจกรรมบริการด้านอื่นๆ	87.3	2.2	3.9	19.9	20.3	10.8	4.7	-	19.8	4.8	0.9	-	-	19. Other service activities
20. กิจกรรมการจ้างงานในครัวเรือนส่วนบุคคล การผลิตสินค้าและบริการที่ขายเองเพื่อใช้ในครัวเรือน	68.5	11.8	12.9	23.3	11.2	5.7	0.6	-	-	-	0.4	-	-	20. Activities of households as employers; undifferentiated goods and services-producingactivities of households for own use
21. กิจกรรมขององค์การระหว่างประเทศ	1.7	-	-	-	-	-	-	-	1.7	-	-	-	-	21. Activities of extraterritorial organizations and bodies
22. ไม่ทราบ	22.6	-	-	-	1.2	2.5	3.3	-	13.2	1.7	0.7	-	-	22. Unknown

1/ รวมอาชีพระยะสั้น 1/ Including Short Course Vocational

ตารางที่ 6 จำนวนผู้มีงานทำ จำแนกตามสถานภาพทำงาน อาชีพ กรุงเทพมหานคร

TABLE 6 EMPLOYED PERSONS BY WORK STATUS, OCCUPATION , BANGKOK

ไตรมาสที่ 4/2557 : Quarter 4/2014

หน่วยเป็นพัน : In Thousands

อาชีพ	สถานภาพการทำงาน Work Status							OCCUPATION
	รวม	นายจ้าง	ลูกจ้างรัฐบาล	ลูกจ้างเอกชน	ทำงานส่วนตัว	ช่วยธุรกิจครอบครัว	การรวมกลุ่ม	
	Total	Employer	Government Employee	Private Employee	Own Account Worker	Unpaid Family Worker	Members of Producers' Cooperatives	
ยอดรวม	5,244.7	273.5	489.0	3,152.5	1,030.4	299.4	-	TOTAL
1. ผู้จัดการ ข้าราชการระดับอาวุโส และผู้บัญชาการตามกฎหมาย	399.1	136.1	25.9	217.8	12.5	6.9	-	1. managers, senior officials and Legislators
2. ผู้ประกอบวิชาชีพด้านต่างๆ	650.1	18.0	156.3	420.4	46.6	8.9	-	2. Professionals
3. เจ้าหน้าที่เทคนิคและผู้ประกอบวิชาชีพที่เกี่ยวข้องกับด้านต่างๆ	540.2	17.0	73.8	418.7	17.4	13.4	-	3. Technicians and associate professionals
4. เสมียน	477.5	0.5	92.1	367.5	3.5	14.0	-	4. Clerks
5. พนักงานบริการและผู้จำหน่ายสินค้า	1,298.8	45.9	54.7	530.9	480.2	187.2	-	5. Service workers and sell goods
6. ผู้ปฏิบัติงานที่มีฝีมือในด้านการเกษตร ป่าไม้ และประมง	42.2	6.2	2.0	6.2	18.2	9.7	-	6. Skilled agricultural forest and fishery workers
7. ช่างฝีมือ และผู้ปฏิบัติงานที่เกี่ยวข้อง	583.1	38.7	25.2	396.2	95.2	27.9	-	7. Craft and associate professionals
8. ผู้ควบคุมเครื่องจักรโรงงานและเครื่องจักร และผู้ปฏิบัติงานด้านการประกอบ	720.4	9.6	19.3	401.5	275.9	14.0	-	8. Plant and machine controlors and assemblers
9. ผู้ประกอบอาชีพงานพื้นฐาน	499.1	1.6	36.6	362.2	81.0	17.6	-	9. Elementary occupations
10. คนงานซึ่งมิได้จำแนกไว้ในหมวดอื่น	34.2	-	3.0	31.2	-	-	-	10. Workers not classifiable by occupation

ตารางที่ 6 จำนวนผู้มีงานทำ จำแนกตามสถานภาพทำงาน อาชีพ และเพศ กรุงเทพมหานคร

TABLE 6 EMPLOYED PERSONS BY WORK STATUS, OCCUPATION AND SEX, BANGKOK

ไตรมาสที่ 4/2557 : Quarter 4/2014

หน่วยเป็นพัน : In Thousands

อาชีพ	สถานภาพการทำงาน Work Status							OCCUPATION
	รวม	นายจ้าง	ลูกจ้างรัฐบาล	ลูกจ้างเอกชน	ทำงานส่วนตัว	ช่วยธุรกิจครอบครัว	การรวมกลุ่ม Members of Producers' Cooperatives	
	Total	Employer	Government Employee	Private Employee	Own Account Worker	Unpaid Family Worker		
<b>ชาย</b>	<b>2,751.9</b>	<b>188.7</b>	<b>236.9</b>	<b>1,588.6</b>	<b>629.4</b>	<b>108.4</b>	<b>-</b>	<b>MALE</b>
1. ผู้จัดการ ข้าราชการระดับอาวุโส และผู้บริหารกฎหมาย	238.7	104.3	9.9	111.8	9.4	3.3	-	1. managers, senior officials and Legislators
2. ผู้ประกอบวิชาชีพด้านต่างๆ	313.5	10.2	52.4	213.3	32.5	5.2	-	2. Professionals
3. เจ้าหน้าที่เทคนิคและผู้ประกอบวิชาชีพ ที่เกี่ยวข้องกับด้านต่างๆ	234.9	8.6	34.8	176.7	8.1	6.8	-	3. Technicians and associate professionals
4. เสมียน	140.7	-	33.5	101.6	2.4	3.2	-	4. Clerks
5. พนักงานบริการและผู้จำหน่ายสินค้า	586.0	19.9	38.9	258.9	201.8	66.5	-	5. Service workers and sell goods
6. ผู้ปฏิบัติงานที่มีฝีมือในด้านการเกษตร ป่าไม้ และประมง	29.5	4.5	1.3	4.0	16.1	3.6	-	6. Skilled agricultural forest and fishery workers
7. ช่างฝีมือ และผู้ปฏิบัติงานที่เกี่ยวข้อง	436.1	37.5	24.2	295.6	67.2	11.7	-	7. Craft and associate professionals
8. ผู้ควบคุมเครื่องจักรโรงงานและเครื่องจักร และผู้ปฏิบัติงานด้านการประกอบ	552.8	3.7	18.4	275.6	250.4	4.7	-	8. Plant and machine controlors and assemblers
9. ผู้ประกอบอาชีพงานพื้นฐาน	204.8	-	21.8	138.1	41.5	3.4	-	9. Elementary occupations
10. คนงานซึ่งมิได้จำแนกไว้ในหมวดอื่น	14.9	-	1.8	13.1	-	-	-	10. Workers not classifiable by occupation
<b>หญิง</b>	<b>2,492.8</b>	<b>84.8</b>	<b>252.0</b>	<b>1,563.9</b>	<b>401.0</b>	<b>191.0</b>	<b>-</b>	<b>FEMALE</b>
1. ผู้จัดการ ข้าราชการระดับอาวุโส และผู้บริหารกฎหมาย	160.4	31.8	16.1	106.0	3.0	3.5	-	1. managers, senior officials and Legislators
2. ผู้ประกอบวิชาชีพด้านต่างๆ	336.6	7.7	103.9	207.1	14.1	3.7	-	2. Professionals
3. เจ้าหน้าที่เทคนิคและผู้ประกอบวิชาชีพ ที่เกี่ยวข้องกับด้านต่างๆ	305.4	8.4	39.1	242.0	9.3	6.6	-	3. Technicians and associate professionals
4. เสมียน	336.8	0.5	58.6	265.9	1.0	10.8	-	4. Clerks
5. พนักงานบริการและผู้จำหน่ายสินค้า	712.8	26.1	15.8	271.9	278.4	120.7	-	5. Service workers and sell goods
6. ผู้ปฏิบัติงานที่มีฝีมือในด้านการเกษตร ป่าไม้ และประมง	12.7	1.7	0.6	2.2	2.1	6.1	-	6. Skilled agricultural forest and fishery workers
7. ช่างฝีมือ และผู้ปฏิบัติงานที่เกี่ยวข้อง	147.0	1.2	1.1	100.6	28.0	16.2	-	7. Craft and associate professionals
8. ผู้ควบคุมเครื่องจักรโรงงานและเครื่องจักร และผู้ปฏิบัติงานด้านการประกอบ	167.6	5.9	1.0	125.8	25.5	9.4	-	8. Plant and machine controlors and assemblers
9. ผู้ประกอบอาชีพงานพื้นฐาน	294.3	1.6	14.8	224.1	39.5	14.2	-	9. Elementary occupations
10. คนงานซึ่งมิได้จำแนกไว้ในหมวดอื่น	19.3	-	1.2	18.2	-	-	-	10. Workers not classifiable by occupation

ตารางที่ 7 จำนวนผู้มีงานทำ จำแนกตามสถานภาพการทำงาน อุตสาหกรรม กรุงเทพมหานคร

TABLE 7 EMPLOYED PERSONS BY WORK STATUS, INDUSTRY, BANGKOK

ไตรมาสที่ 4/2557 : Quarter 4/2014

หน่วยเป็นพัน : In Thousands

อุตสาหกรรม	สถานภาพการทำงาน Work Status							INDUSTRY
	รวม	นายจ้าง	ลูกจ้างรัฐบาล	ลูกจ้างเอกชน	ทำงานส่วนตัว	ช่วยธุรกิจครอบครัว	การรวมกลุ่ม	
	Total	Employer	Government Employee	Private Employee	Own Account Worker	Unpaid Family Worker	Members of Producers' Cooperatives	
ยอดรวม	5,244.7	273.5	489.0	3,152.5	1,030.4	299.4	-	TOTAL
1 เกษตรกรรม การป่าไม้ และการประมง	42.4	5.3	0.5	8.7	18.9	9.0	-	1. Agriculture, forestry and fishing
2.การทำเหมืองแร่ และเหมืองหิน	3.4	-	-	3.4	-	-	-	2. Mining and quarrying
3. การผลิต	1,090.8	57.1	16.6	893.2	77.3	46.7	-	3. Manufacturing
4. ไฟฟ้า ก๊าซ ไอน้ำและระบบปรับอากาศ	25.2	-	21.9	3.3	-	-	-	4. Electricity, gas, steam and air conditioning supply
5. การจัดหา น้ำ การจัดการและการบำบัดน้ำเสีย ของเสีย และสิ่งปฏิกูล	22.9	-	2.6	19.8	0.4	-	-	5. Water supply; sewerage, waste management and remediation activities
6. การก่อสร้าง	259.6	39.3	-	189.5	18.6	12.2	-	6. Construction
7. การขายส่ง และการขายปลีก การซ่อมยานยนต์	1,177.8	89.7	1.6	658.7	321.7	106.2	-	7. Wholesale and retail trade; repair of motor vehicles andmotorcycles
8. การขนส่ง และสถานที่เก็บสินค้า	472.4	10.7	45.9	162.1	250.7	3.1	-	8. Transportation and storage
9. ที่พักแรมและบริการด้านอาหาร	534.3	21.8	1.1	206.2	203.6	101.7	-	9. Accommodation and food service activities
10. ข้อมูลข่าวสารและการสื่อสาร	132.2	4.3	8.5	107.8	10.8	0.8	-	10. Information and communication
11.กิจกรรมทางการเงินและการประกันภัย	232.5	1.0	19.9	206.8	3.9	1.0	-	11. Financial and insurance activities
12. กิจกรรมอสังหาริมทรัพย์	65.3	3.2	2.5	52.0	7.6	-	-	12. Real estate activities
13. กิจกรรมทางวิชาชีพ วิทยาศาสตร์ และเทคนิค	167.4	15.7	5.3	119.5	22.0	4.9	-	13. Professional, scientific and technical activities
14. กิจกรรมการบริหารและการบริการสนับสนุน	191.5	7.0	-	169.8	9.4	5.3	-	14. Administrative and support service activities
15. การบริหารราชการ การป้องกันประเทศ การประกันสังคม	218.2	-	218.2	-	-	-	-	15. Public administration and defence; compulsory social security
16. การศึกษา	168.2	0.7	84.0	77.6	5.9	-	-	16. Education
17. กิจกรรมด้านสุขภาพและงานสังคมสงเคราะห์	133.2	4.6	55.5	66.2	4.6	2.3	-	17. Human health and social work activities
18. ศิลปะ ความบันเทิง และนันทนาการ	38.4	2.7	2.5	20.0	11.7	1.5	-	18. Arts, entertainment and recreation
19. กิจกรรมบริการด้านอื่น ๆ	141.4	10.4	1.6	61.2	63.4	4.7	-	19. Other service activities
20. กิจกรรมการจ้างงานในครัวเรือนส่วนบุคคล การผลิตสินค้าและบริการที่ทำขึ้นเองเพื่อใช้ในครัวเรือน	82.9	-	-	82.9	-	-	-	20. Activities of households as employers; undifferentiated goods and services-producingactivities of households for own use
21. กิจกรรมขององค์การระหว่างประเทศ	2.9	-	-	2.9	-	-	-	21. Activities of extraterritorial organizations and bodies
22. ไม่ทราบ	41.7	-	0.8	40.9	-	-	-	22. Unknown



ตารางที่ 7 จำนวนผู้มีงานทำ จำแนกตามสถานภาพทำงาน อุตสาหกรรม และเพศ กรุงเทพมหานคร  
TABLE 7 EMPLOYED PERSONS BY WORK STATUS, INDUSTRY AND SEX, BANGKOK METROPOLIS

ไตรมาสที่ 4/2557 : Quarter 4/2014

หน่วยเป็นพัน : In Thousands

อุตสาหกรรม	สถานภาพการทำงาน Work Status							INDUSTRY
	รวม	นายจ้าง	ลูกจ้างรัฐบาล	ลูกจ้างเอกชน	ทำงานส่วนตัว	ช่วยธุรกิจครอบครัว	การรวมกลุ่ม	
	Total	Employer	Government Employee	Private Employee	Own Account Worker	Unpaid Family Worker	Members of Producers' Cooperatives	
<b>ชาย</b>	<b>2,751.9</b>	<b>188.7</b>	<b>236.9</b>	<b>1,588.6</b>	<b>629.4</b>	<b>108.4</b>	<b>-</b>	<b>MALE</b>
1 เกษตรกรรม การป่าไม้ และการประมง	28.2	3.7	-	4.6	16.4	3.6	-	1. Agriculture, forestry and fishing
2.การขุดเหมืองแร่ และเหมืองหิน	2.8	-	-	2.8	-	-	-	2. Mining and quarrying
3. การผลิต	586.1	40.0	8.8	484.0	32.8	20.6	-	3. Manufacturing
4. ไฟฟ้า ก๊าซ ไอน้ำและระบบปรับอากาศ	16.9	-	15.3	1.6	-	-	-	4. Electricity, gas, steam and air conditioning supply
5. การจัดหา น้ำ การจัดการและการบำบัดน้ำเสีย ของเสีย และสิ่งปฏิกูล	16.8	-	2.2	14.2	0.4	-	-	5. Water supply; sewerage, waste management and remediation activities
6. การก่อสร้าง	207.8	38.6	-	144.4	18.6	6.3	-	6. Construction
7. การขายส่ง และการขายปลีก การซ่อมยานยนต์	611.1	60.3	-	345.7	171.1	34.0	-	7. Wholesale and retail trade; repair of motor vehicles and motorcycles
8. การขนส่ง และสถานที่เก็บสินค้า	381.9	9.2	30.0	102.4	239.6	0.7	-	8. Transportation and storage
9. ที่พักแรมและบริการด้านอาหาร	217.7	8.7	0.5	96.0	75.8	36.7	-	9. Accommodation and food service activities
10. ข้อมูลข่าวสารและการสื่อสาร	79.7	4.3	4.0	60.7	10.8	-	-	10. Information and communication
11.กิจกรรมทางการเงินและการประกันภัย	75.0	1.0	4.2	68.5	1.2	-	-	11. Financial and insurance activities
12. กิจกรรมอสังหาริมทรัพย์	29.0	3.2	1.2	19.9	4.7	-	-	12. Real estate activities
13. กิจกรรมทางวิชาชีพ วิทยาศาสตร์ และเทคนิค	73.3	7.1	0.8	47.2	15.1	3.1	-	13. Professional, scientific and technical activities
14. กิจกรรมการบริหารและการบริการสนับสนุน	96.3	4.0	-	82.8	7.8	1.7	-	14. Administrative and support service activities
15. การบริหารราชการ การป้องกันประเทศ การประกันสังคม	121.1	-	121.1	-	-	-	-	15. Public administration and defence; compulsory social security
16. การศึกษา	58.3	-	25.0	29.0	4.3	-	-	16. Education
17. กิจกรรมด้านสุขภาพและงานสังคมสงเคราะห์	39.1	3.0	19.9	16.2	-	-	-	17. Human health and social work activities
18. ศิลปะ ความบันเทิง และนันทนาการ	22.3	2.7	1.7	11.5	6.4	-	-	18. Arts, entertainment and recreation
19. กิจกรรมบริการด้านอื่น ๆ	54.1	3.0	1.6	23.1	24.5	1.8	-	19. Other service activities
20. กิจกรรมการจ้างงานในครัวเรือนส่วนบุคคล	14.4	-	-	14.4	-	-	-	20. Activities of households as employers; undifferentiated goods and services producing activities of households for own use
การผลิตสินค้าและบริการที่สร้างขึ้นเองเพื่อใช้ในครัวเรือน	1.3	-	-	1.3	-	-	-	21. Activities of extraterritorial organizations and bodies
21. กิจกรรมขององค์การระหว่างประเทศ	19.1	-	0.8	18.3	-	-	-	22. Unknown
22. ไม่ทราบ	19.1	-	0.8	18.3	-	-	-	22. Unknown
<b>หญิง</b>	<b>2,492.8</b>	<b>84.8</b>	<b>252.0</b>	<b>1,563.9</b>	<b>401.0</b>	<b>191.0</b>	<b>-</b>	<b>FEMALE</b>
1 เกษตรกรรม การป่าไม้ และการประมง	14.3	1.7	0.5	4.1	2.6	5.4	-	1. Agriculture, forestry and fishing
2.การขุดเหมืองแร่ และเหมืองหิน	0.7	-	-	0.7	-	-	-	2. Mining and quarrying
3. การผลิต	504.7	17.1	7.8	409.2	44.6	26.1	-	3. Manufacturing
4. ไฟฟ้า ก๊าซ ไอน้ำและระบบปรับอากาศ	8.3	-	6.6	1.7	-	-	-	4. Electricity, gas, steam and air conditioning supply
5. การจัดหา น้ำ การจัดการและการบำบัดน้ำเสีย ของเสีย และสิ่งปฏิกูล	6.1	-	0.4	5.6	-	-	-	5. Water supply; sewerage, waste management and remediation activities
6. การก่อสร้าง	51.8	0.7	-	45.1	-	6.0	-	6. Construction
7. การขายส่ง และการขายปลีก การซ่อมยานยนต์	566.7	29.4	1.6	312.9	150.6	72.2	-	7. Wholesale and retail trade; repair of motor vehicles and motorcycles
8. การขนส่ง และสถานที่เก็บสินค้า	90.6	1.5	15.9	59.7	11.0	2.5	-	8. Transportation and storage
9. ที่พักแรมและบริการด้านอาหาร	316.6	13.1	0.6	110.2	127.7	65.0	-	9. Accommodation and food service activities
10. ข้อมูลข่าวสารและการสื่อสาร	52.5	-	4.6	47.1	-	0.8	-	10. Information and communication
11.กิจกรรมทางการเงินและการประกันภัย	157.6	-	15.6	138.3	2.7	1.0	-	11. Financial and insurance activities
12. กิจกรรมอสังหาริมทรัพย์	36.4	-	1.4	32.1	2.9	-	-	12. Real estate activities
13. กิจกรรมทางวิชาชีพ วิทยาศาสตร์ และเทคนิค	94.2	8.6	4.5	72.3	7.0	1.9	-	13. Professional, scientific and technical activities
14. กิจกรรมการบริหารและการบริการสนับสนุน	95.2	3.0	-	87.0	1.7	3.6	-	14. Administrative and support service activities
15. การบริหารราชการ การป้องกันประเทศ การประกันสังคม	97.1	-	97.1	-	-	-	-	15. Public administration and defence; compulsory social security
16. การศึกษา	110.0	0.7	59.0	48.7	1.6	-	-	16. Education
17. กิจกรรมด้านสุขภาพและงานสังคมสงเคราะห์	94.1	1.6	35.6	50.1	4.6	2.3	-	17. Human health and social work activities
18. ศิลปะ ความบันเทิง และนันทนาการ	16.1	-	0.9	8.5	5.2	1.5	-	18. Arts, entertainment and recreation
19. กิจกรรมบริการด้านอื่น ๆ	87.3	7.4	-	38.1	38.9	2.9	-	19. Other service activities
20. กิจกรรมการจ้างงานในครัวเรือนส่วนบุคคล	68.5	-	-	68.5	-	-	-	20. Activities of households as employers; undifferentiated goods and services producing activities of households for own use
การผลิตสินค้าและบริการที่สร้างขึ้นเองเพื่อใช้ในครัวเรือน	1.7	-	-	1.7	-	-	-	21. Activities of extraterritorial organizations and bodies
21. กิจกรรมขององค์การระหว่างประเทศ	1.7	-	-	1.7	-	-	-	21. Activities of extraterritorial organizations and bodies
22. ไม่ทราบ	22.6	-	-	22.6	-	-	-	22. Unknown

ตารางที่ 8 จำนวนผู้มีงานทำ จำแนกตามอาชีพ และอุตสาหกรรม กรุงเทพมหานคร

TABLE 8 EMPLOYED PERSONS BY OCCUPATION AND INDUSTRY , BANGKOK METROPOLIS

ไตรมาสที่ 4/2557 : Quarter 4/2014

หน่วยเป็นพัน : In Thousands

อาชีพ	รวม	อุตสาหกรรม Industry											OCCUPATION
		เกษตรกรรม	การทำเหมืองแร่	การผลิต	ไฟฟ้า ก๊าซ	จัดหาน้ำ ป่าต้นน้ำเสีย	การก่อสร้าง	การขายส่ง	การขนส่ง และ	ที่พักแรมและ	ข้อมูลข่าวสาร	การเงินและ	
		การป่าไม้	เหมืองแร่		ไอน้ำระบบปรับอากาศ	และประปา		การขายปลีก	สถานที่เก็บสินค้า	บริการด้านอาหาร	และการสื่อสาร	การประกันภัย	
		และการประมง	และเหมืองหิน	Manu-	Electricity	Water supply	Construction	การช้อปปิ้ง	Transportation	Accommodation	Information	Financial	
	Total	Agriculture	Mining	facturing		sewerage, waste		whole sale&retail	and storage	food service	and communication	intermediation	
ยอดรวม	5,244.7	42.4	3.4	1,090.8	25.2	22.9	259.6	1,177.8	472.4	534.3	132.2	232.5	TOTAL
1. ผู้จัดการ ข้าราชการระดับอาวุโส	399.1	0.7	0.7	94.5	-	-	32.0	106.5	20.5	30.5	12.0	40.8	1. managers, senior officials
และผู้บริหารระดับสูง													and Legislators
2. ผู้ประกอบวิชาชีพด้านต่างๆ	650.1	0.5	0.9	94.8	6.6	-	18.5	51.2	18.6	7.3	63.1	45.6	2. Professionals
3. เจ้าหน้าที่เทคนิคและผู้ประกอบวิชาชีพ	540.2	-	-	102.3	4.1	5.7	40.7	98.6	33.7	6.8	30.7	63.2	3. Technicians and associate
ที่เกี่ยวข้องกับด้านต่างๆ													professionals
4. เสมียน	477.5	-	1.1	70.0	4.9	3.6	15.6	91.6	54.4	24.9	10.2	63.6	4. Clerks
5. พนักงานบริการและผู้จำหน่ายสินค้า	1,298.8	-	-	29.4	-	1.9	1.4	581.8	14.6	427.9	1.9	7.3	5. Service workers and sell goods
6. ผู้ปฏิบัติงานที่มีฝีมือในด้านการเกษตร	42.2	35.0	-	-	-	-	-	-	-	-	0.6	0.8	6. Skilled agricultural forest and fishery
ป่าไม้ และประมง													workers
7. ช่างฝีมือ และผู้ปฏิบัติงานที่เกี่ยวข้อง	583.1	1.2	-	327.2	7.1	0.7	107.2	79.4	7.1	5.6	3.1	0.7	7. Craft and associate professionals
8. ผู้ควบคุมเครื่องจักรโรงงานและเครื่องจักร	720.4	0.5	0.7	281.0	1.8	3.3	3.2	63.5	305.8	3.6	4.4	8.6	8. Plant and machine controlors
และผู้ปฏิบัติงานด้านการประกอบ													and assemblers
9. ผู้ประกอบอาชีพงานพื้นฐาน	499.1	4.5	-	90.7	0.8	7.7	41.0	104.7	14.7	26.8	3.3	1.9	9. Elementary occupations
10. คนงานซึ่งมิได้จำแนกไว้ในหมวดอื่น	34.2	-	-	1.0	-	-	-	0.5	3.1	1.0	2.8	-	10. Workers not classifiable by occupation

ตารางที่ 8 จำนวนผู้มีงานทำ จำแนกตามอาชีพ และอุตสาหกรรม กรุงเทพมหานคร (ต่อ)

TABLE 8 EMPLOYED PERSONS BY OCCUPATION AND INDUSTRY , BANGKOK METROPOLIS (Contd.)

ไตรมาสที่ 4/2557 : Quarter 4/2014

หน่วยเป็นพัน : in Thousands

อาชีพ	อุตสาหกรรม(ต่อ) Industry (Contd.)											LAST OCCUPATION
	กิจกรรมอสังหาริมทรัพย์	กิจกรรมทางวิชาชีพวิทย์และเทคโนโลยี	การบริหารสนับสนุนและป้องกันประเทศ	บริหารราชการป้องกันประเทศ	การศึกษา	กิจกรรมด้านสุขภาพงานสังคมสงเคราะห์	ศิลปะ ความบันเทิงและนันทนาการ	บริการด้านอื่นๆ	งานในครัวเรือนส่วนบุคคล	กิจกรรมขององค์กร	ไม่ทราบ	
	Real estate activities	Professional,scientific technical activities	Administrative and support service activities	Public administration defence	Education	Health and social work	Art, entertainment	Other service	Activities of household	Extra-territorial	Unknown	
ยอดรวม	65.3	167.4	191.5	218.2	168.2	133.2	38.4	141.4	82.9	2.9	41.7	TOTAL
1. ผู้จัดการ ข้าราชการระดับอาวุโส และผู้บัญชาการกองทัพบก	12.8	12.1	9.1	5.1	4.7	6.3	2.0	7.6	-	-	1.5	1. managers, senior officials and Legislators
2. ผู้ประกอบวิชาชีพด้านต่างๆ	3.0	87.0	9.6	55.9	124.6	45.6	9.6	4.1	-	1.2	2.5	2. Professionals
3. เจ้าหน้าที่เทคนิคและผู้ประกอบวิชาชีพที่เกี่ยวข้องกับด้านต่างๆ	8.6	45.6	6.4	39.3	5.9	28.5	6.7	9.4	-	0.9	3.2	3. Technicians and associate professionals
4. เสมียน	7.5	15.5	31.0	45.0	10.2	16.3	5.7	2.6	-	0.8	3.0	4. Clerks
5. พนักงานบริการและผู้จำหน่ายสินค้า	17.8	2.0	72.8	28.0	13.4	25.9	7.9	49.1	15.2	-	0.8	5. Service workers and sell goods
6. ผู้ปฏิบัติงานที่มีฝีมือในด้านการเกษตร ป่าไม้ และประมง	0.8	-	2.0	1.3	-	-	-	-	1.6	-	-	6. Skilled agricultural forest and fishery workers
7. ช่างฝีมือ และผู้ปฏิบัติงานที่เกี่ยวข้อง	0.4	2.3	3.8	12.3	0.5	0.3	-	24.3	-	-	-	7. Craft and associate professionals
8. ผู้ควบคุมเครื่องจักรโรงงานและเครื่องจักร และผู้ปฏิบัติงานด้านการประกอบ	-	-	10.3	6.2	3.9	-	3.6	-	12.4	-	7.6	8. Plant and machine controlors and assemblers
9. ผู้ประกอบอาชีพงานพื้นฐาน	14.4	1.6	46.7	24.2	5.2	10.4	3.0	43.3	53.7	-	0.5	9. Elementary occupations
10. คนงานซึ่งมิได้จำแนกไว้ในหมวดอื่น	-	1.3	-	1.0	-	-	-	1.0	-	-	22.5	10. Workers not classifiable by occupation

ตารางที่ 8 จำนวนผู้มีงานทำ จำแนกตามอาชีพ อุตสาหกรรมและเพศ กรุงเทพมหานคร  
TABLE 8 EMPLOYED PERSONS BY OCCUPATION INDUSTRY AND SEX, BANGKOK METROPOLIS

ไตรมาสที่ 4/2557 : Quarter 4/2014

หน้าศัพท์ 4/2557 : Quarter 4/2014

หน่วยเป็นพัน : In Thousands

อาชีพ	รวม	อุตสาหกรรม Industry												กิจกรรมการเงินและการประกันภัย Financial intermedation	OCCUPATION
		เกษตรกรรม การป่าไม้ และการประมง	การทำเหมืองแร่ และเหมืองหิน	การผลิต	ไฟฟ้า ก๊าซ ไอน้ำระบบปรับอากาศ	การจัดหาน้ำ บำบัดน้ำเสีย และประปา	การก่อสร้าง	การขายส่ง การขายปลีก การชื้อขายยวณที่ whole sale&retail	การขนส่ง และ สถานที่เก็บสินค้า	ที่พักแรมและ บริการด้านอาหาร	ข้อมูลข่าวสาร และการสื่อสาร				
		Agriculture	Mining	Manufacturing	Electricity	Water supply sewerage, waste	Construction		Transportation and storage	Accommodation and food service	and communication				
ชาย	2,751.9	28.2	2.8	586.1	16.9	16.8	207.8	611.1	381.9	217.7	79.7	75.0	MALE		
1. ผู้จัดการ ข้าราชการระดับอาวุโส และผู้บัญชาการตามกฎหมาย	238.7	0.7	-	55.0	-	-	29.1	72.6	12.3	14.4	7.6	17.7	1. managers, senior officials and Legislators		
2. ผู้ประกอบวิชาชีพด้านต่างๆ	313.5	-	0.9	57.8	3.3	-	15.4	25.1	9.6	2.8	42.7	16.2	2. Professionals		
3. เจ้าหน้าที่เทคนิคและผู้ประกอบวิชาชีพ ที่เกี่ยวข้องกับด้านต่างๆ	234.9	-	-	53.7	2.5	5.2	34.4	31.0	12.3	3.3	15.4	19.9	3. Technicians and associate professionals		
4. เสมียน	140.7	-	1.1	23.6	1.5	-	2.5	26.8	29.0	8.8	2.1	8.8	4. Clerks		
5. พนักงานบริการและผู้จำหน่ายสินค้า	586.0	-	-	22.2	-	1.9	0.3	264.2	5.1	164.3	0.8	2.2	5. Service workers and sell goods		
6. ผู้ปฏิบัติงานที่มีฝีมือในด้านการเกษตร ป่าไม้ และประมง	29.5	24.0	-	-	-	-	-	-	-	-	-	0.8	6. Skilled agricultural forest and fishery workers		
7. ช่างฝีมือ และผู้ปฏิบัติงานที่เกี่ยวข้อง	436.1	-	-	199.0	7.1	0.7	96.9	74.6	7.1	5.6	3.1	0.7	7. Craft and associate professionals		
8. ผู้ควบคุมเครื่องจักรโรงงานและเครื่องจักร และผู้ปฏิบัติงานด้านการประกอบ	552.8	0.5	0.7	127.5	1.8	3.3	3.2	62.7	294.0	3.6	4.4	8.6	8. Plant and machine controlors and assemblers		
9. ผู้ประกอบอาชีพงานพื้นฐาน	204.8	3.0	-	46.4	0.8	5.7	26.1	53.6	10.3	14.0	1.9	-	9. Elementary occupations		
10. คนงานซึ่งมิได้จำแนกไว้ในหมวดอื่น	14.9	-	-	1.0	-	-	-	0.5	2.3	1.0	1.7	-	10. Workers not classifiable by occupation		
หญิง	2,492.8	14.3	0.7	504.7	8.3	6.1	51.8	566.7	90.6	316.6	52.5	157.6	FEMALE		
1. ผู้จัดการ ข้าราชการระดับอาวุโส และผู้บัญชาการตามกฎหมาย	160.4	-	0.7	39.5	-	-	2.9	33.9	8.2	16.2	4.4	23.1	1. managers, senior officials and Legislators		
2. ผู้ประกอบวิชาชีพด้านต่างๆ	336.6	0.5	-	37.0	3.3	-	3.1	26.2	9.0	4.5	20.4	29.4	2. Professionals		
3. เจ้าหน้าที่เทคนิคและผู้ประกอบวิชาชีพ ที่เกี่ยวข้องกับด้านต่างๆ	305.4	-	-	48.7	1.6	0.4	6.3	67.6	21.4	3.5	15.3	43.3	3. Technicians and associate professionals		
4. เสมียน	336.8	-	-	46.4	3.5	3.6	13.1	64.8	25.3	16.1	8.1	54.8	4. Clerks		
5. พนักงานบริการและผู้จำหน่ายสินค้า	712.8	-	-	7.1	-	-	1.1	317.7	9.5	263.6	1.1	5.1	5. Service workers and sell goods		
6. ผู้ปฏิบัติงานที่มีฝีมือในด้านการเกษตร ป่าไม้ และประมง	12.7	11.0	-	-	-	-	-	-	-	-	0.6	-	6. Skilled agricultural forest and fishery workers		
7. ช่างฝีมือ และผู้ปฏิบัติงานที่เกี่ยวข้อง	147.0	1.2	-	128.2	-	-	10.3	4.8	-	-	-	-	7. Craft and associate professionals		
8. ผู้ควบคุมเครื่องจักรโรงงานและเครื่องจักร และผู้ปฏิบัติงานด้านการประกอบ	167.6	-	-	153.6	-	-	-	0.8	11.8	-	-	-	8. Plant and machine controlors and assemblers		
9. ผู้ประกอบอาชีพงานพื้นฐาน	294.3	1.5	-	44.3	-	2.0	14.9	51.1	4.4	12.8	1.4	1.9	9. Elementary occupations		
10. คนงานซึ่งมิได้จำแนกไว้ในหมวดอื่น	19.3	-	-	-	-	-	-	-	0.9	-	1.2	-	10. Workers not classifiable by occupation		

ตารางที่ 8 จำนวนผู้มีงานทำ จำนวนคนตามอาชีพ อุตสาหกรรม และเพศ กรุงเทพมหานคร (ต่อ)  
TABLE 8 EMPLOYED PERSONS BY OCCUPATION INDUSTRY AND SEX , BANGKOK METROPOLIS (Contd.)

ไตรมาสที่ 4/2557 : Quarter 4/2014

หน่วยเป็นพัน : in Thousands

อาชีพ	อุตสาหกรรม (ต่อ) Industry (Contd.)											LAST OCCUPATION
	กิจกรรมอสังหาริมทรัพย์ Real estate activities	กิจกรรมทางวิชาชีพ วิทยาศาสตร์และเทคนิค Professional,scientific technical activities	การบริหารสนับสนุน และป้องกันประเทศ Administrative and support service activities	การบริหารราชการ ป้องกันประเทศ Public admin- istration defence	การศึกษา Education	กิจกรรมด้านสุขภาพ งานสังคมสงเคราะห์ Health and social work	ศิลปะ ความบันเทิง และนันทนาการ Art, entertainment	บริการด้านอื่นๆ Other service	งานในครัวเรือน ส่วนบุคคล Activities of household	กิจกรรมของ องค์การ Extra- territorial	ไม่ทราบ Unknown	
<b>ชาย</b>	29.0	73.3	96.3	121.1	58.3	39.1	22.3	54.1	14.4	1.3	19.1	<b>MALE</b>
1. ผู้จัดการ ข้าราชการระดับอาวุโส และผู้บัญชาการตามกฎหมาย	7.7	5.5	3.0	4.2	0.4	3.1	2.0	3.5	-	-	-	1. managers, senior officials and Legislators
2. ผู้ประกอบวิชาชีพด้านต่างๆ	1.5	50.7	2.4	20.8	43.6	11.2	7.0	0.9	-	-	1.6	2. Professionals
3. เจ้าหน้าที่เทคนิคและผู้ประกอบวิชาชีพ ที่เกี่ยวข้องกับด้านต่างๆ	3.4	11.4	2.1	23.9	1.8	3.7	6.0	3.6	-	0.5	1.0	3. Technicians and associate professionals
4. เสมียน	3.4	1.8	8.2	10.9	1.9	6.0	1.7	0.8	-	0.8	1.1	4. Clerks
5. พนักงานบริการและผู้จำหน่ายสินค้า	10.1	1.7	57.6	24.2	5.5	13.3	3.2	8.8	-	-	0.8	5. Service workers and sell goods
6. ผู้ปฏิบัติงานที่มีฝีมือในด้านการเกษตร ป่าไม้ และประมง	0.5	-	1.3	1.3	-	-	-	-	1.6	-	-	6. Skilled agricultural forest and fishery workers
7. ช่างฝีมือ และผู้ปฏิบัติงานที่เกี่ยวข้อง	0.4	2.3	3.8	12.3	0.5	0.3	-	21.8	-	-	-	7. Craft and associate professionals
8. ผู้ควบคุมเครื่องจักรโรงงานและเครื่องจักร และผู้ปฏิบัติงานด้านการประกอบ	-	-	10.3	6.2	3.9	-	2.3	-	12.4	-	7.6	8. Plant and machine controlors and assemblers
9. ผู้ประกอบอาชีพงานพื้นฐาน	2.0	-	7.7	16.3	0.7	1.5	0.3	13.8	0.4	-	0.5	9. Elementary occupations
10. คนงานซึ่งมิได้จำแนกไว้ในหมวดอื่น	-	-	-	1.0	-	-	-	1.0	-	-	6.5	10. Workers not classifiable by occupation
<b>หญิง</b>	36.4	94.2	95.2	97.1	110.0	94.1	16.1	87.3	68.5	1.7	22.6	<b>FEMALE</b>
1. ผู้จัดการ ข้าราชการระดับอาวุโส และผู้บัญชาการตามกฎหมาย	5.1	6.6	6.1	0.9	4.3	3.1	-	4.1	-	-	1.5	1. managers, senior officials and Legislators
2. ผู้ประกอบวิชาชีพด้านต่างๆ	1.5	36.3	7.2	35.1	81.0	34.4	2.5	3.3	-	1.2	0.9	2. Professionals
3. เจ้าหน้าที่เทคนิคและผู้ประกอบวิชาชีพ ที่เกี่ยวข้องกับด้านต่างๆ	5.2	34.3	4.3	15.4	4.1	24.8	0.7	5.8	-	0.5	2.3	3. Technicians and associate professionals
4. เสมียน	4.1	13.7	22.7	34.1	8.3	10.4	4.0	1.8	-	-	1.9	4. Clerks
5. พนักงานบริการและผู้จำหน่ายสินค้า	7.7	0.3	15.2	3.8	7.9	12.5	4.7	40.3	15.2	-	-	5. Service workers and sell goods
6. ผู้ปฏิบัติงานที่มีฝีมือในด้านการเกษตร ป่าไม้ และประมง	0.3	-	0.7	-	-	-	-	-	-	-	-	6. Skilled agricultural forest and fishery workers
7. ช่างฝีมือ และผู้ปฏิบัติงานที่เกี่ยวข้อง	-	-	-	-	-	-	-	2.5	-	-	-	7. Craft and associate professionals
8. ผู้ควบคุมเครื่องจักรโรงงานและเครื่องจักร และผู้ปฏิบัติงานด้านการประกอบ	-	-	-	-	-	-	1.4	-	-	-	-	8. Plant and machine controlors and assemblers
9. ผู้ประกอบอาชีพงานพื้นฐาน	12.4	1.6	39.1	7.9	4.5	9.0	2.8	29.6	53.3	-	-	9. Elementary occupations
10. คนงานซึ่งมิได้จำแนกไว้ในหมวดอื่น	-	1.3	-	-	-	-	-	-	-	-	16.1	10. Workers not classifiable by occupation

ตารางที่ 9 จำนวนผู้มีงานทำ จำแนกตามอาชีพ จำนวนชั่วโมงทำงานต่อสัปดาห์ การมีเวลาเหลือพอและต้องการทำงานเพิ่มขึ้น กรุงเทพมหานคร

TABLE 9 EMPLOYED PERSONS BY OCCUPATION, HOURS WORKED PER WEEK, AVAILABILITY FOR ADDITIONAL WORK , BANGKOK METROPOLIS

ไตรมาสที่ 4/2557 : Quarter 4/2014

หน่วยเป็นพัน : In Thousands

จำนวนชั่วโมงทำงาน และ การมีเวลาเหลือพอ และต้องการทำงานเพิ่มขึ้น	รวม Total	อาชีพ Occupation										HOURS WORKED, AND AVAILABILITY FOR ADDITIONAL WORK
		ผู้จัดการ ผู้บัญญัติกฎหมาย Legislators & Managers	ผู้ประกอบวิชาชีพ ด้านต่างๆ Profes- sional	เจ้าหน้าที่เทคนิค และผู้ประกอบ วิชาชีพ Technicians	เสมียน Clerks	พนักงานบริการ ผู้จำหน่ายสินค้า Service Workers	ด้านการเกษตร ป่าไม้และประมง Agricultural & Fishery	ช่างฝีมือและผู้ปฏิบัติ งานที่เกี่ยวข้อง Craft & associat	ผู้ควบคุมเครื่องจักร งานด้านการประกอบ Plant & Machine controlors	ผู้ประกอบอาชีพ งานพื้นฐาน Elementary occupations	คนงานซึ่งมิ ได้จำแนกไว้ ในหมวดอื่น Not classifiable	
ยอรวม	5,244.7	399.1	650.1	540.2	477.5	1,298.8	42.2	583.1	720.4	499.1	34.2	TOTAL
มี	5.8	-	-	1.6	1.0	1.4	-	-	-	1.8	-	Available
ไม่มี	5,239.0	399.1	650.1	538.6	476.4	1,297.5	42.2	583.1	720.4	497.4	34.2	Not available
มีงานประจำแต่ไม่ได้ทำงาน	11.8	2.1	-	0.5	0.8	4.0	0.6	-	1.6	2.3	-	With job not work
มี	1.8	-	-	-	-	0.7	-	-	-	1.1	-	Available
ไม่มี	10.0	2.1	-	0.5	0.8	3.4	0.6	-	1.6	1.1	-	Not available
1-9 ชั่วโมง	2.8	-	0.5	-	-	0.8	-	0.7	-	0.8	-	1-9 hours
มี	-	-	-	-	-	-	-	-	-	-	-	Available
ไม่มี	2.8	-	0.5	-	-	0.8	-	0.7	-	0.8	-	Not available
10-19 ชั่วโมง	4.9	-	1.2	0.5	0.5	1.6	-	0.6	0.4	-	-	10-19 hours
มี	-	-	-	-	-	-	-	-	-	-	-	Available
ไม่มี	4.9	-	1.2	0.5	0.5	1.6	-	0.6	0.4	-	-	Not available
20-29 ชั่วโมง	48.9	3.5	15.1	7.0	4.2	6.6	-	1.9	2.1	8.6	-	20-29 hours
มี	-	-	-	-	-	-	-	-	-	-	-	Available
ไม่มี	48.9	3.5	15.1	7.0	4.2	6.6	-	1.9	2.1	8.6	-	Not available
30-34 ชั่วโมง	164.3	19.6	36.5	22.6	16.5	31.4	3.9	12.5	9.2	12.2	-	30-34 hours
มี	-	-	-	-	-	-	-	-	-	-	-	Available
ไม่มี	164.3	19.6	36.5	22.6	16.5	31.4	3.9	12.5	9.2	12.2	-	Not available
35-39 ชั่วโมง	269.7	11.8	90.3	32.9	46.7	53.3	0.9	8.6	13.7	11.5	-	35-39 hours
มี	-	-	-	-	-	-	-	-	-	-	-	Available
ไม่มี	269.7	11.8	90.3	32.9	46.7	53.3	0.9	8.6	13.7	11.5	-	Not available
40-49 ชั่วโมง	3,587.1	318.1	484.4	448.1	385.7	682.3	19.6	466.1	432.5	316.2	34.2	40-49 hours
มี	2.5	-	-	0.9	1.0	-	-	-	-	0.6	-	Available
ไม่มี	3,584.5	318.1	484.4	447.2	384.7	682.3	19.6	466.1	432.5	315.6	34.2	Not available
50 ชั่วโมงขึ้นไป	1,155.4	43.9	22.0	28.7	23.2	519.0	17.3	92.8	260.8	147.6	-	50 hours and over
มี	1.5	-	-	0.7	-	0.7	-	-	-	-	-	Available
ไม่มี	1,153.9	43.9	22.0	28.0	23.2	518.2	17.3	92.8	260.8	147.6	-	Not available

ตารางที่ 9 จำนวนผู้มีงานทำ จำแนกตามอาชีพ จำนวนชั่วโมงทำงานต่อสัปดาห์ การมีเวลาเหลือพอและต้องการทำงานเพิ่มขึ้น และเพศ กรุงเทพมหานคร  
TABLE 9 EMPLOYED PERSONS BY OCCUPATION, HOURS WORKED PER WEEK, AVAILABILITY FOR ADDITIONAL WORK AND SEX, BANGKOK METROPOLIS

ไตรมาสที่ 4/2557 : Quarter 4/2014

หน่วยเป็นพัน : In Thousands

จำนวนชั่วโมงทำงาน เพศ และ การมีเวลาเหลือพอ และต้องการทำงานเพิ่มขึ้น	รวม Total	อาชีพ Occupation										HOURS WORKED, SEX AND AVAILABILITY FOR ADDITIONAL WORK
		ผู้จัดการ ผู้บัญญัติกฎหมาย & Managers	ผู้ประกอบวิชาชีพ ด้านต่างๆ Profes- sional	เจ้าหน้าที่เทคนิค และผู้ประกอบ วิชาชีพ Technicians	เสมียน Clerks	พนักงานบริการ ผู้จำหน่ายสินค้า Service Workers	ด้านการเกษตร ป่าไม้และประมง Agricultural & Fishery	ช่างฝีมือและผู้ปฏิบัติ งานที่เกี่ยวข้อง Craft & associat	ผู้ควบคุมเครื่องจักร งานด้านการประกอบ Plant & Machine controlors	ผู้ประกอบอาชีพ งานพื้นฐาน Elementary occupations	คนงานซึ่งมี ได้จำแนกไว้ ในหมวดอื่น Not classifiable	
ชาย	2,751.9	238.7	313.5	234.9	140.7	586.0	29.5	436.1	552.8	204.8	14.9	MALE
มี	2.9	-	-	0.7	1.0	-	-	-	-	1.1	-	Available
ไม่มี	2,749.0	238.7	313.5	234.1	139.6	586.0	29.5	436.1	552.8	203.7	14.9	Not available
มีงานประจำแต่ไม่ได้ทำงาน	4.7	-	-	-	-	1.4	0.6	-	1.6	1.1	-	With job not work
มี	1.1	-	-	-	-	-	-	-	-	1.1	-	Available
ไม่มี	3.6	-	-	-	-	1.4	0.6	-	1.6	-	-	Not available
1-9 ชั่วโมง	1.3	-	0.5	-	-	-	-	0.7	-	-	-	1-9 hours
มี	-	-	-	-	-	-	-	-	-	-	-	Available
ไม่มี	1.3	-	0.5	-	-	-	-	0.7	-	-	-	Not available
10-19 ชั่วโมง	2.9	-	1.0	-	0.5	0.4	-	0.6	0.4	-	-	10-19 hours
มี	-	-	-	-	-	-	-	-	-	-	-	Available
ไม่มี	2.9	-	1.0	-	0.5	0.4	-	0.6	0.4	-	-	Not available
20-29 ชั่วโมง	25.4	3.5	5.8	4.6	0.7	1.0	-	0.8	1.5	7.5	-	20-29 hours
มี	-	-	-	-	-	-	-	-	-	-	-	Available
ไม่มี	25.4	3.5	5.8	4.6	0.7	1.0	-	0.8	1.5	7.5	-	Not available
30-34 ชั่วโมง	78.3	9.6	19.4	7.5	4.4	14.4	2.7	9.1	7.9	3.4	-	30-34 hours
มี	-	-	-	-	-	-	-	-	-	-	-	Available
ไม่มี	78.3	9.6	19.4	7.5	4.4	14.4	2.7	9.1	7.9	3.4	-	Not available
35-39 ชั่วโมง	127.1	7.6	27.3	17.5	11.7	34.0	0.9	8.6	13.7	5.8	-	35-39 hours
มี	-	-	-	-	-	-	-	-	-	-	-	Available
ไม่มี	127.1	7.6	27.3	17.5	11.7	34.0	0.9	8.6	13.7	5.8	-	Not available
40-49 ชั่วโมง	1,866.9	189.0	243.0	189.9	110.8	301.7	13.8	356.1	310.9	136.9	14.9	40-49 hours
มี	1.0	-	-	-	1.0	-	-	-	-	-	-	Available
ไม่มี	1,865.9	189.0	243.0	189.9	109.7	301.7	13.8	356.1	310.9	136.9	14.9	Not available
50 ชั่วโมงขึ้นไป	645.4	29.0	16.6	15.4	12.5	233.1	11.6	60.2	216.8	50.2	-	50 hours and over
มี	0.7	-	-	0.7	-	-	-	-	-	-	-	Available
ไม่มี	644.6	29.0	16.6	14.7	12.5	233.1	11.6	60.2	216.8	50.2	-	Not available
หญิง	2,492.8	160.4	336.6	305.4	336.8	712.8	12.7	147.0	167.6	294.3	19.3	FEMALE
มี	2.9	-	-	0.9	-	1.4	-	-	-	0.6	-	Available
ไม่มี	2,490.0	160.4	336.6	304.5	336.8	711.5	12.7	147.0	167.6	293.7	19.3	Not available
มีงานประจำแต่ไม่ได้ทำงาน	7.1	2.1	-	0.5	0.8	2.6	-	-	-	1.1	-	With job not work
มี	0.7	-	-	-	-	0.7	-	-	-	-	-	Available
ไม่มี	6.4	2.1	-	0.5	0.8	2.0	-	-	-	1.1	-	Not available
1-9 ชั่วโมง	1.5	-	-	-	-	0.8	-	-	-	0.8	-	1-9 hours
มี	-	-	-	-	-	-	-	-	-	-	-	Available
ไม่มี	1.5	-	-	-	-	0.8	-	-	-	0.8	-	Not available
10-19 ชั่วโมง	1.9	-	0.2	0.5	-	1.2	-	-	-	-	-	10-19 hours
มี	-	-	-	-	-	-	-	-	-	-	-	Available
ไม่มี	1.9	-	0.2	0.5	-	1.2	-	-	-	-	-	Not available
20-29 ชั่วโมง	23.6	-	9.4	2.4	3.4	5.7	-	1.0	0.6	1.1	-	20-29 hours
มี	-	-	-	-	-	-	-	-	-	-	-	Available
ไม่มี	23.6	-	9.4	2.4	3.4	5.7	-	1.0	0.6	1.1	-	Not available
30-34 ชั่วโมง	86.0	10.0	17.1	15.1	12.1	17.0	1.2	3.4	1.4	8.8	-	30-34 hours
มี	-	-	-	-	-	-	-	-	-	-	-	Available
ไม่มี	86.0	10.0	17.1	15.1	12.1	17.0	1.2	3.4	1.4	8.8	-	Not available
35-39 ชั่วโมง	142.6	4.2	63.0	15.4	35.0	19.2	-	-	-	5.7	-	35-39 hours
มี	-	-	-	-	-	-	-	-	-	-	-	Available
ไม่มี	142.6	4.2	63.0	15.4	35.0	19.2	-	-	-	5.7	-	Not available
40-49 ชั่วโมง	1,720.2	129.1	241.4	258.1	274.9	380.6	5.8	110.0	121.6	179.3	19.3	40-49 hours
มี	1.5	-	-	0.9	-	-	-	-	-	0.6	-	Available
ไม่มี	1,718.7	129.1	241.4	257.2	274.9	380.6	5.8	110.0	121.6	178.7	19.3	Not available
50 ชั่วโมงขึ้นไป	510.0	14.9	5.5	13.3	10.6	285.8	5.8	32.6	44.0	97.5	-	50 hours and over
มี	0.7	-	-	-	-	0.7	-	-	-	-	-	Available
ไม่มี	509.3	14.9	5.5	13.3	10.6	285.1	5.8	32.6	44.0	97.5	-	Not available

ตารางที่ 10 จำนวนผู้มีงานทำ จำแนกตามอุตสาหกรรม จำนวนชั่วโมงทำงานต่อสัปดาห์ การมีเวลาเหลือพอและต้องการทำงานเพิ่มขึ้น กรุงเทพมหานคร

TABLE 10 EMPLOYED PERSONS BY INDUSTRY, HOURS WORKED PER WEEK, AVAILABILITY FOR ADDITIONAL WORK , BANGKOK

ไตรมาสที่ 4/2557 : Quarter 4/2014

หน่วยเป็นพัน : In Thousands

อุตสาหกรรม Industry														
จำนวนชั่วโมงทำงาน และ การมีเวลาเหลือพอ และต้องการทำงานเพิ่มขึ้น	รวม	เกษตรกรรม การป่าไม้ และการประมง Agriculture	การทำ เหมืองแร่ และเหมืองหิน Mining	การผลิต Manu- facturing	ไฟฟ้า ก๊าซ ไอน้ำระบบปรับ อากาศ Electricity	จัดหาน้ำ ป่าตัด น้ำเสียและประปา Water supply sewerage, waste	การก่อสร้าง Construction	การขายส่ง การขายปลีก การซ่อมยานยนต์ whole sale&retail	การขนส่ง และ สถานที่เก็บสินค้า Transportation and storage	ที่พักแรมและ บริการด้านอาหาร Accommodation and food service	ข้อมูลข่าวสาร และการสื่อสาร Information and communication	กิจกรรมการเงินและ การประกันภัย Financial intermediation	HOURS WORKED, AND AVAILABILITY FOR ADDITIONAL WORK	
ยอดรวม	5,244.7	42.4	3.4	1,090.8	25.2	22.9	259.6	1,177.8	472.4	534.3	132.2	232.5	TOTAL	
มี	5.8	-	-	-	-	-	0.7	0.7	-	1.8	-	-	Available	
ไม่มี	5,239.0	42.4	3.4	1,090.8	25.2	22.9	258.9	1,177.2	472.4	532.6	132.2	232.5	Not available	
มีงานประจำแต่ไม่ได้ทำงาน	11.8	0.6	-	2.7	-	-	-	0.7	2.4	2.6	-	-	With job not work	
มี	1.8	-	-	-	-	-	-	0.7	-	-	-	-	Available	
ไม่มี	10.0	0.6	-	2.7	-	-	-	-	2.4	2.6	-	-	Not available	
1-9 ชั่วโมง	2.8	-	-	0.7	-	-	-	0.4	-	-	-	-	1-9 hours	
มี	-	-	-	-	-	-	-	-	-	-	-	-	Available	
ไม่มี	2.8	-	-	0.7	-	-	-	0.4	-	-	-	-	Not available	
10-19 ชั่วโมง	4.9	-	-	-	-	-	0.6	1.9	-	-	-	-	10-19 hours	
มี	-	-	-	-	-	-	-	-	-	-	-	-	Available	
ไม่มี	4.9	-	-	-	-	-	0.6	1.9	-	-	-	-	Not available	
20-29 ชั่วโมง	48.9	-	-	2.7	1.6	-	0.6	4.7	2.4	3.3	1.1	1.8	20-29 hours	
มี	-	-	-	-	-	-	-	-	-	-	-	-	Available	
ไม่มี	48.9	-	-	2.7	1.6	-	0.6	4.7	2.4	3.3	1.1	1.8	Not available	
30-34 ชั่วโมง	164.3	4.6	-	25.3	4.0	-	6.2	29.4	5.8	12.9	6.7	14.8	30-34 hours	
มี	-	-	-	-	-	-	-	-	-	-	-	-	Available	
ไม่มี	164.3	4.6	-	25.3	4.0	-	6.2	29.4	5.8	12.9	6.7	14.8	Not available	
35-39 ชั่วโมง	269.7	1.2	-	6.0	4.0	1.4	1.1	19.6	18.8	9.1	2.5	7.3	35-39 hours	
มี	-	-	-	-	-	-	-	-	-	-	-	-	Available	
ไม่มี	269.7	1.2	-	6.0	4.0	1.4	1.1	19.6	18.8	9.1	2.5	7.3	Not available	
40-49 ชั่วโมง	3,587.1	18.3	3.4	910.7	14.4	5.1	224.0	792.5	245.3	287.7	112.3	202.8	40-49 hours	
มี	2.5	-	-	-	-	-	-	-	-	1.0	-	-	Available	
ไม่มี	3,584.5	18.3	3.4	910.7	14.4	5.1	224.0	792.5	245.3	286.7	112.3	202.8	Not available	
50 ชั่วโมงขึ้นไป	1,155.4	17.9	-	142.7	1.3	16.4	27.1	328.6	197.6	218.7	9.6	5.9	50 hours and over	
มี	1.5	-	-	-	-	-	0.7	-	-	0.7	-	-	Available	
ไม่มี	1,153.9	17.9	-	142.7	1.3	16.4	26.3	328.6	197.6	218.0	9.6	5.9	Not available	



ตารางที่ 10 จำนวนผู้มีงานทำ จำแนกตามอุตสาหกรรม จำนวนชั่วโมงทำงานต่อสัปดาห์ การมีเวลาเหลือพอและต้องการทำงานเพิ่มขึ้น กรุงเทพมหานคร (ต่อ)

TABLE 10 EMPLOYED PERSONS BY INDUSTRY, HOURS WORKED PER WEEK, AVAILABILITY FOR ADDITIONAL WORK , BANGKOK (Contd.)

ไตรมาสที่ 4/2557 : Quarter 4/2014

หน่วยเป็นพัน : In Thousands

จำนวนชั่วโมงทำงาน และ การมีเวลาเหลือพอ และต้องการทำงานเพิ่มขึ้น	อุตสาหกรรม (ต่อ) Industry (Contd.)												HOURS WORKED, AND AVAILABILITY FOR ADDITIONAL WORK
	กิจกรรม อสังหาริมทรัพย์ Real estate activities	กิจกรรมทางวิชาชีพ วิทย์และเทคโนโลยี Professional,scientific technical activities	การบริหารสนับสนุน และป้องกันประเทศ Administrative and support service activities	บริหารราชการ ป้องกันประเทศ Public admin- istration defence	การศึกษา Education	กิจกรรมด้านสุขภาพ งานสังคมสงเคราะห์ Health and social work	ศิลปะ ความบันเทิง และนันทนาการ Art, entertainment	บริการ ด้านอื่นๆ Other service	งานในครัวเรือน ส่วนบุคคล Activities of household	กิจกรรมของ องค์กร Extra- territorial	ไม่ทราบ Unknown		
ยอดรวม	65.3	167.4	191.5	218.2	168.2	133.2	38.4	141.4	82.9	2.9	41.7	TOTAL	
มี	-	0.9	-	-	0.6	-	-	1.1	-	-	-	Available	
ไม่มี	65.3	166.6	191.5	218.2	167.6	133.2	38.4	140.2	82.9	2.9	41.7	Not available	
มีงานประจำแต่ไม่ได้ทำงาน	-	-	1.2	-	-	-	0.6	1.1	-	-	-	With job not work	
มี	-	-	-	-	-	-	-	1.1	-	-	-	Available	
ไม่มี	-	-	1.2	-	-	-	0.6	-	-	-	-	Not available	
1-9 ชั่วโมง	-	0.5	-	-	0.4	-	-	-	0.8	-	-	1-9 hours	
มี	-	-	-	-	-	-	-	-	-	-	-	Available	
ไม่มี	-	0.5	-	-	0.4	-	-	-	0.8	-	-	Not available	
10-19 ชั่วโมง	1.1	-	-	-	1.2	-	-	-	-	-	-	10-19 hours	
มี	-	-	-	-	-	-	-	-	-	-	-	Available	
ไม่มี	1.1	-	-	-	1.2	-	-	-	-	-	-	Not available	
20-29 ชั่วโมง	1.2	-	0.5	13.3	8.0	1.5	4.5	1.2	0.6	-	-	20-29 hours	
มี	-	-	-	-	-	-	-	-	-	-	-	Available	
ไม่มี	1.2	-	0.5	13.3	8.0	1.5	4.5	1.2	0.6	-	-	Not available	
30-34 ชั่วโมง	3.1	7.4	3.5	10.6	16.5	1.6	1.2	8.5	1.4	-	0.8	30-34 hours	
มี	-	-	-	-	-	-	-	-	-	-	-	Available	
ไม่มี	3.1	7.4	3.5	10.6	16.5	1.6	1.2	8.5	1.4	-	0.8	Not available	
35-39 ชั่วโมง	1.8	6.7	3.2	113.1	44.6	24.8	1.6	0.7	2.2	-	-	35-39 hours	
มี	-	-	-	-	-	-	-	-	-	-	-	Available	
ไม่มี	1.8	6.7	3.2	113.1	44.6	24.8	1.6	0.7	2.2	-	-	Not available	
40-49 ชั่วโมง	44.0	144.3	138.2	73.0	94.0	87.6	26.5	77.0	42.2	2.9	40.9	40-49 hours	
มี	-	0.9	-	-	0.6	-	-	-	-	-	-	Available	
ไม่มี	44.0	143.4	138.2	73.0	93.4	87.6	26.5	77.0	42.2	2.9	40.9	Not available	
50 ชั่วโมงขึ้นไป	14.2	8.6	45.0	8.2	3.6	17.7	4.1	52.7	35.6	-	-	50 hours and over	
มี	-	-	-	-	-	-	-	-	-	-	-	Available	
ไม่มี	14.2	8.6	45.0	8.2	3.6	17.7	4.1	52.7	35.6	-	-	Not available	

ตารางที่ 10 จำนวนผู้มีงานทำ จำนวนคนอุตสาหกรรม จำนวนชั่วโมงทำงานต่อสัปดาห์ การมีเวลาเหลือพอและต้องการทำงานเพิ่มขึ้น และเพศ กรุงเทพมหานคร  
TABLE 10 EMPLOYED PERSONS BY INDUSTRY, HOURS WORKED PER WEEK, AVAILABILITY FOR ADDITIONAL WORK AND SEX , BANGKOK

ไตรมาสที่ 4/2557 : Quarter 4/2014

หน่วยเป็นพัน : In Thousands

จำนวนชั่วโมงทำงาน เพศ และ การมีเวลาเหลือพอ และต้องการทำงานเพิ่มขึ้น	รวม	อุตสาหกรรม Industry												HOURS WORKED, SEX AND AVAILABILITY FOR ADDITIONAL WORK
		เกษตรกรรม	การทำเหมืองแร่ และเหมืองหิน	การผลิต	ไฟฟ้า ก๊าซ ไอน้ำระบบปรับอากาศ	การจัดการน้ำ บำบัด น้ำเสียและประปา	การก่อสร้าง	การขายส่ง การขายปลีก	การขนส่ง และ สถานที่เก็บสินค้า	ที่พักแรมและ บริการด้านอาหาร	ข้อมูลข่าวสาร และการสื่อสาร	กิจกรรมการเงินและ การประกันภัย		
		Agriculture	Mining	Manufacturing	Electricity	Water supply sewerage, waste	Construction	การซ่อมยานยนต์ whole sale&retail	Transportation and storage	Accommodation and food service	Information and communication	Financial intermediation		
ชาย	2,751.9	28.2	2.8	586.1	16.9	16.8	207.8	611.1	381.9	217.7	79.7	75.0	TOTAL (MALE)	
มี	2.9	-	-	-	-	-	0.7	-	-	1.0	-	-	Available	
ไม่มี	2,749.0	28.2	2.8	586.1	16.9	16.8	207.1	611.1	381.9	216.7	79.7	75.0	Not available	
มีงานประจำแต่ไม่ได้ทำงาน	4.7	0.6	-	-	-	-	-	-	1.6	0.8	-	-	With job not work	
มี	1.1	-	-	-	-	-	-	-	-	-	-	-	Available	
ไม่มี	3.6	0.6	-	-	-	-	-	-	1.6	0.8	-	-	Not available	
1-9 ชั่วโมง	1.3	-	-	0.7	-	-	-	-	-	-	-	-	1-9 hours	
มี	-	-	-	-	-	-	-	-	-	-	-	-	Available	
ไม่มี	1.3	-	-	0.7	-	-	-	-	-	-	-	-	Not available	
10-19 ชั่วโมง	2.9	-	-	-	-	-	0.6	1.3	-	-	-	-	10-19 hours	
มี	-	-	-	-	-	-	-	-	-	-	-	-	Available	
ไม่มี	2.9	-	-	-	-	-	0.6	1.3	-	-	-	-	Not available	
20-29 ชั่วโมง	25.4	-	-	2.0	0.8	-	0.6	3.7	2.4	1.0	1.1	-	20-29 hours	
มี	-	-	-	-	-	-	-	-	-	-	-	-	Available	
ไม่มี	25.4	-	-	2.0	0.8	-	0.6	3.7	2.4	1.0	1.1	-	Not available	
30-34 ชั่วโมง	78.3	3.4	-	13.6	2.2	-	4.9	15.4	5.1	6.0	3.7	4.2	30-34 hours	
มี	-	-	-	-	-	-	-	-	-	-	-	-	Available	
ไม่มี	78.3	3.4	-	13.6	2.2	-	4.9	15.4	5.1	6.0	3.7	4.2	Not available	
35-39 ชั่วโมง	127.1	0.6	-	2.8	2.4	0.9	-	11.3	13.8	1.8	2.0	2.2	35-39 hours	
มี	-	-	-	-	-	-	-	-	-	-	-	-	Available	
ไม่มี	127.1	0.6	-	2.8	2.4	0.9	-	11.3	13.8	1.8	2.0	2.2	Not available	
40-49 ชั่วโมง	1,866.9	12.0	2.8	502.8	10.2	3.1	177.1	421.5	171.6	120.1	67.3	65.8	40-49 hours	
มี	1.0	-	-	-	-	-	-	-	-	1.0	-	-	Available	
ไม่มี	1,865.9	12.0	2.8	502.8	10.2	3.1	177.1	421.5	171.6	119.0	67.3	65.8	Not available	
50 ชั่วโมงขึ้นไป	645.4	11.6	-	64.2	1.3	12.8	24.7	157.9	187.3	88.0	5.6	2.8	50 hours and over	
มี	0.7	-	-	-	-	-	0.7	-	-	-	-	-	Available	
ไม่มี	644.6	11.6	-	64.2	1.3	12.8	23.9	157.9	187.3	88.0	5.6	2.8	Not available	
หญิง	2,492.8	14.3	0.7	504.7	8.3	6.1	51.8	566.7	90.6	316.6	52.5	157.6	TOTAL (FEMALE)	
มี	2.9	-	-	-	-	-	-	0.7	-	0.7	-	-	Available	
ไม่มี	2,490.0	14.3	0.7	504.7	8.3	6.1	51.8	566.1	90.6	315.9	52.5	157.6	Not available	
มีงานประจำแต่ไม่ได้ทำงาน	7.1	-	-	2.7	-	-	-	0.7	0.8	1.8	-	-	With job not work	
มี	0.7	-	-	-	-	-	-	0.7	-	-	-	-	Available	
ไม่มี	6.4	-	-	2.7	-	-	-	-	0.8	1.8	-	-	Not available	
1-9 ชั่วโมง	1.5	-	-	-	-	-	-	0.4	-	-	-	-	1-9 hours	
มี	-	-	-	-	-	-	-	-	-	-	-	-	Available	
ไม่มี	1.5	-	-	-	-	-	-	0.4	-	-	-	-	Not available	
10-19 ชั่วโมง	1.9	-	-	-	-	-	-	0.6	-	-	-	-	10-19 hours	
มี	-	-	-	-	-	-	-	-	-	-	-	-	Available	
ไม่มี	1.9	-	-	-	-	-	-	0.6	-	-	-	-	Not available	
20-29 ชั่วโมง	23.6	-	-	0.7	0.8	-	-	1.1	-	2.3	-	1.8	20-29 hours	
มี	-	-	-	-	-	-	-	-	-	-	-	-	Available	
ไม่มี	23.6	-	-	0.7	0.8	-	-	1.1	-	2.3	-	1.8	Not available	
30-34 ชั่วโมง	86.0	1.2	-	11.6	1.8	-	1.4	14.0	0.7	6.9	3.0	10.5	30-34 hours	
มี	-	-	-	-	-	-	-	-	-	-	-	-	Available	
ไม่มี	86.0	1.2	-	11.6	1.8	-	1.4	14.0	0.7	6.9	3.0	10.5	Not available	
35-39 ชั่วโมง	142.6	0.5	-	3.2	1.6	0.4	1.1	8.3	5.0	7.3	0.5	5.1	35-39 hours	
มี	-	-	-	-	-	-	-	-	-	-	-	-	Available	
ไม่มี	142.6	0.5	-	3.2	1.6	0.4	1.1	8.3	5.0	7.3	0.5	5.1	Not available	
40-49 ชั่วโมง	1,720.2	6.3	0.7	407.8	4.1	2.0	46.9	371.0	73.8	167.6	45.0	137.0	40-49 hours	
มี	1.5	-	-	-	-	-	-	-	-	-	-	-	Available	
ไม่มี	1,718.7	6.3	0.7	407.8	4.1	2.0	46.9	371.0	73.8	167.6	45.0	137.0	Not available	
50 ชั่วโมงขึ้นไป	510.0	6.3	-	78.6	-	3.6	2.4	170.7	10.3	130.8	4.1	3.1	50 hours and over	
มี	0.7	-	-	-	-	-	-	-	-	0.7	-	-	Available	
ไม่มี	509.3	6.3	-	78.6	-	3.6	2.4	170.7	10.3	130.0	4.1	3.1	Not available	

ตารางที่ 10 จำนวนผู้มีงานทำ จำนวนคนอุตสาหกรรม จำนวนชั่วโมงทำงานต่อสัปดาห์ การมีเวลาเหลือพอและต้องการทำงานเพิ่มขึ้น และเพศ กรุงเทพมหานคร (ต่อ)  
TABLE 10 EMPLOYED PERSONS BY INDUSTRY, HOURS WORKED PER WEEK, AVAILABILITY FOR ADDITIONAL WORK AND SEX , BANGKOK (Contd.)

ไตรมาสที่ 4/2557 : Quarter 4/2014

หน่วยเป็นพัน : In Thousands

จำนวนชั่วโมงทำงาน เพศ และ การมีเวลาเหลือพอ และต้องการทำงานเพิ่มขึ้น	อุตสาหกรรม (ต่อ) Industry (Contd.)												HOURS WORKED, SEX AND AVAILABILITY FOR ADDITIONAL WORK
	กิจกรรม อสังหาริมทรัพย์ Real estate activities	กิจกรรมทางวิชาชีพ วิทย์และเทคโนโลยี Professional/scientific technical activities	การบริหารสนับสนุน และป้องกันประเทศ Administrative and support service activities	การบริหารราชการ ป้องกันประเทศ Public admin- istration defence	การศึกษา Education	กิจกรรมด้านสุขภาพ งานสังคมสงเคราะห์ Health and social work	ศิลปะ ความบันเทิง และนันทนาการ Art, entertainment	บริการด้านอื่นๆ Other service	งานในครัวเรือน ส่วนบุคคล Activities of household	กิจกรรมของ องค์กร Extra- territorial	ไม่ทราบ Unknown		
ชาย	29.0	73.3	96.3	121.1	58.3	39.1	22.3	54.1	14.4	1.3	19.1	TOTAL (MALE)	
มี	-	-	-	-	-	-	-	1.1	-	-	-	Available	
ไม่มี	29.0	73.3	96.3	121.1	58.3	39.1	22.3	52.9	14.4	1.3	19.1	Not available	
มีงานประจำแต่ไม่ได้ทำงาน	-	-	-	-	-	-	0.6	1.1	-	-	-	With job not work	
มี	-	-	-	-	-	-	-	1.1	-	-	-	Available	
ไม่มี	-	-	-	-	-	-	0.6	-	-	-	-	Not available	
1-9 ชั่วโมง	-	0.5	-	-	-	-	-	-	-	-	-	1-9 hours	
มี	-	-	-	-	-	-	-	-	-	-	-	Available	
ไม่มี	-	0.5	-	-	-	-	-	-	-	-	-	Not available	
10-19 ชั่วโมง	-	-	-	-	1.0	-	-	-	-	-	-	10-19 hours	
มี	-	-	-	-	-	-	-	-	-	-	-	Available	
ไม่มี	-	-	-	-	1.0	-	-	-	-	-	-	Not available	
20-29 ชั่วโมง	-	-	-	9.4	1.2	-	3.4	-	-	-	-	20-29 hours	
มี	-	-	-	-	-	-	-	-	-	-	-	Available	
ไม่มี	-	-	-	9.4	1.2	-	3.4	-	-	-	-	Not available	
30-34 ชั่วโมง	1.8	1.5	2.9	3.1	6.5	1.6	0.6	1.8	-	-	-	30-34 hours	
มี	-	-	-	-	-	-	-	-	-	-	-	Available	
ไม่มี	1.8	1.5	2.9	3.1	6.5	1.6	0.6	1.8	-	-	-	Not available	
35-39 ชั่วโมง	1.1	0.8	1.6	62.4	13.0	8.7	0.8	0.7	-	-	-	35-39 hours	
มี	-	-	-	-	-	-	-	-	-	-	-	Available	
ไม่มี	1.1	0.8	1.6	62.4	13.0	8.7	0.8	0.7	-	-	-	Not available	
40-49 ชั่วโมง	17.2	64.8	55.6	40.6	35.2	20.8	14.4	32.5	11.2	1.3	19.1	40-49 hours	
มี	-	-	-	-	-	-	-	-	-	-	-	Available	
ไม่มี	17.2	64.8	55.6	40.6	35.2	20.8	14.4	32.5	11.2	1.3	19.1	Not available	
50 ชั่วโมงขึ้นไป	8.9	5.7	36.1	5.6	1.5	8.0	2.7	17.9	3.2	-	-	50 hours and over	
มี	-	-	-	-	-	-	-	-	-	-	-	Available	
ไม่มี	8.9	5.7	36.1	5.6	1.5	8.0	2.7	17.9	3.2	-	-	Not available	
หญิง	36.4	94.2	95.2	97.1	110.0	94.1	16.1	87.3	68.5	1.7	22.6	TOTAL (FEMALE)	
มี	-	0.9	-	-	0.6	-	-	-	-	-	-	Available	
ไม่มี	36.4	93.3	95.2	97.1	109.4	94.1	16.1	87.3	68.5	1.7	22.6	Not available	
มีงานประจำแต่ไม่ได้ทำงาน	-	-	1.2	-	-	-	-	-	-	-	-	With job not work	
มี	-	-	-	-	-	-	-	-	-	-	-	Available	
ไม่มี	-	-	1.2	-	-	-	-	-	-	-	-	Not available	
1-9 ชั่วโมง	-	-	-	-	0.4	-	-	-	0.8	-	-	1-9 hours	
มี	-	-	-	-	-	-	-	-	-	-	-	Available	
ไม่มี	-	-	-	-	0.4	-	-	-	0.8	-	-	Not available	
10-19 ชั่วโมง	1.1	-	-	-	0.2	-	-	-	-	-	-	10-19 hours	
มี	-	-	-	-	-	-	-	-	-	-	-	Available	
ไม่มี	1.1	-	-	-	0.2	-	-	-	-	-	-	Not available	
20-29 ชั่วโมง	1.2	-	0.5	3.9	6.8	1.5	1.1	1.2	0.6	-	-	20-29 hours	
มี	-	-	-	-	-	-	-	-	-	-	-	Available	
ไม่มี	1.2	-	0.5	3.9	6.8	1.5	1.1	1.2	0.6	-	-	Not available	
30-34 ชั่วโมง	1.3	5.9	0.6	7.5	10.0	-	0.6	6.7	1.4	-	0.8	30-34 hours	
มี	-	-	-	-	-	-	-	-	-	-	-	Available	
ไม่มี	1.3	5.9	0.6	7.5	10.0	-	0.6	6.7	1.4	-	0.8	Not available	
35-39 ชั่วโมง	0.7	5.9	1.6	50.7	31.6	16.1	0.9	-	2.2	-	-	35-39 hours	
มี	-	-	-	-	-	-	-	-	-	-	-	Available	
ไม่มี	0.7	5.9	1.6	50.7	31.6	16.1	0.9	-	2.2	-	-	Not available	
40-49 ชั่วโมง	26.8	79.5	82.5	32.4	58.8	66.9	12.1	44.5	31.0	1.7	21.8	40-49 hours	
มี	-	0.9	-	-	0.6	-	-	-	-	-	-	Available	
ไม่มี	26.8	78.6	82.5	32.4	58.2	66.9	12.1	44.5	31.0	1.7	21.8	Not available	
50 ชั่วโมงขึ้นไป	5.3	2.9	8.9	2.6	2.1	9.7	1.4	34.9	32.4	-	-	50 hours and over	
มี	-	-	-	-	-	-	-	-	-	-	-	Available	
ไม่มี	5.3	2.9	8.9	2.6	2.1	9.7	1.4	34.9	32.4	-	-	Not available	

ตารางที่ 11 จำนวนผู้มีงานทำ จำแนกตามสถานภาพการทำงาน จำนวนชั่วโมงทำงานต่อสัปดาห์ การมีเวลาเหลือพอและต้องการทำงานเพิ่มขึ้น กรุงเทพมหานคร

TABLE 11 EMPLOYED PERSONS BY WORK STATUS, HOURS WORKED PER WEEK, AVAILABILITY FOR ADDITIONAL WORK , BANGKOK METROPOLIS

ไตรมาสที่ 4/2557 : Quarter 4/2014

หน่วยเป็นพัน : In Thousands

จำนวนชั่วโมงทำงาน และ การมีเวลาเหลือพอ และต้องการทำงานเพิ่มขึ้น	สถานภาพการทำงาน Work Status							HOURS WORKED, AND AVAILABILITY FOR ADDITIONAL WORK
	รวม	นายจ้าง	ลูกจ้างรัฐบาล	ลูกจ้างเอกชน	ทำงานส่วนตัว	ช่วยธุรกิจ ครอบครัว	การรวมกลุ่ม Members of Producers' Cooperatives	
Total	Employer	Employee	Employee	Worker	Worker			
ยอดรวม	5,244.7	273.5	489.0	3,152.5	1,030.4	299.4	-	TOTAL
มี	5.8	-	-	4.6	1.1	-	-	Available
ไม่มี	5,239.0	273.5	489.0	3,147.9	1,029.3	299.4	-	Not available
มีงานประจำแต่ไม่ได้ทำงาน	11.8	0.6	-	6.4	4.8	-	-	With job not work
มี	1.8	-	-	1.4	0.4	-	-	Available
ไม่มี	10.0	0.6	-	5.1	4.4	-	-	Not available
1-9 ชั่วโมง	2.8	-	0.4	0.8	1.7	-	-	1-9 hours
มี	-	-	-	-	-	-	-	Available
ไม่มี	2.8	-	0.4	0.8	1.7	-	-	Not available
10-19 ชั่วโมง	4.9	-	-	2.3	1.9	0.6	-	10-19 hours
มี	-	-	-	-	-	-	-	Available
ไม่มี	4.9	-	-	2.3	1.9	0.6	-	Not available
20-29 ชั่วโมง	48.9	2.7	22.1	8.0	14.4	1.8	-	20-29 hours
มี	-	-	-	-	-	-	-	Available
ไม่มี	48.9	2.7	22.1	8.0	14.4	1.8	-	Not available
30-34 ชั่วโมง	164.3	10.0	32.2	79.3	35.2	7.7	-	30-34 hours
มี	-	-	-	-	-	-	-	Available
ไม่มี	164.3	10.0	32.2	79.3	35.2	7.7	-	Not available
35-39 ชั่วโมง	269.7	6.9	204.9	26.0	21.6	10.3	-	35-39 hours
มี	-	-	-	-	-	-	-	Available
ไม่มี	269.7	6.9	204.9	26.0	21.6	10.3	-	Not available
40-49 ชั่วโมง	3,587.1	177.5	207.3	2,698.6	366.4	137.3	-	40-49 hours
มี	2.5	-	-	2.5	-	-	-	Available
ไม่มี	3,584.5	177.5	207.3	2,696.1	366.4	137.3	-	Not available
50 ชั่วโมงขึ้นไป	1,155.4	75.8	22.2	331.2	584.5	141.7	-	50 hours and over
มี	1.5	-	-	0.7	0.7	-	-	Available
ไม่มี	1,153.9	75.8	22.2	330.4	583.7	141.7	-	Not available

ตารางที่ 11 จำนวนผู้มีงานทำ จำนวนตามสถานภาพการทำงาน จำนวนชั่วโมงทำงานต่อสัปดาห์ การมีเวลาเหลือพอและต้องการทำงานเพิ่มขึ้น และเพศ กรุงเทพมหานคร

TABLE 11 EMPLOYED PERSONS BY WORK STATUS, HOURS WORKED PER WEEK, AVAILABILITY FOR ADDITIONAL WORK AND SEX, BANGKOK METROPOLIS

ไตรมาสที่ 4/2557 : Quarter 4/2014

หน่วยเป็นพัน : In Thousands

จำนวนชั่วโมงทำงาน เพศ และ การมีเวลาเหลือพอ และต้องการทำงานเพิ่มขึ้น	สถานภาพการทำงาน Work Status							HOURS WORKED, SEX AND AVAILABILITY FOR ADDITIONAL WORK
	รวม	นายจ้าง	ลูกจ้างรัฐบาล	ลูกจ้างเอกชน	ทำงานส่วนตัว	ช่วยเหลือ ครอบครัว	การรวมกลุ่ม Members of Producers' Cooperatives	
	Total	Employer	Government Employee	Private Employee	Own Account Worker	Unpaid Family Worker		
ชาย	2,751.9	188.7	236.9	1,588.6	629.4	108.4	-	MALE
มี	2.9	-	-	2.5	0.4	-	-	Available
ไม่มี	2,749.0	188.7	236.9	1,586.1	629.0	108.4	-	Not available
มีงานประจำแต่ไม่ได้ทำงาน	4.7	0.6	-	1.3	2.9	-	-	With job not work
มี	1.1	-	-	0.7	0.4	-	-	Available
ไม่มี	3.6	0.6	-	0.6	2.4	-	-	Not available
1-9 ชั่วโมง	1.3	-	-	-	1.3	-	-	1-9 hours
มี	-	-	-	-	-	-	-	Available
ไม่มี	1.3	-	-	-	1.3	-	-	Not available
10-19 ชั่วโมง	2.9	-	-	1.6	1.3	-	-	10-19 hours
มี	-	-	-	-	-	-	-	Available
ไม่มี	2.9	-	-	1.6	1.3	-	-	Not available
20-29 ชั่วโมง	25.4	2.7	10.7	5.5	6.5	-	-	20-29 hours
มี	-	-	-	-	-	-	-	Available
ไม่มี	25.4	2.7	10.7	5.5	6.5	-	-	Not available
30-34 ชั่วโมง	78.3	6.0	12.5	39.4	17.4	3.1	-	30-34 hours
มี	-	-	-	-	-	-	-	Available
ไม่มี	78.3	6.0	12.5	39.4	17.4	3.1	-	Not available
35-39 ชั่วโมง	127.1	3.8	96.1	7.8	14.8	4.6	-	35-39 hours
มี	-	-	-	-	-	-	-	Available
ไม่มี	127.1	3.8	96.1	7.8	14.8	4.6	-	Not available
40-49 ชั่วโมง	1,866.9	133.6	100.5	1,349.7	230.0	53.1	-	40-49 hours
มี	1.0	-	-	1.0	-	-	-	Available
ไม่มี	1,865.9	133.6	100.5	1,348.7	230.0	53.1	-	Not available
50 ชั่วโมงขึ้นไป	645.4	42.1	17.1	183.3	355.3	47.6	-	50 hours and over
มี	0.7	-	-	0.7	-	-	-	Available
ไม่มี	644.6	42.1	17.1	182.6	355.3	47.6	-	Not available
หญิง	2,492.8	84.8	252.0	1,563.9	401.0	191.0	-	FEMALE
มี	2.9	-	-	2.1	0.7	-	-	Available
ไม่มี	2,490.0	84.8	252.0	1,561.8	400.3	191.0	-	Not available
มีงานประจำแต่ไม่ได้ทำงาน	7.1	-	-	5.1	2.0	-	-	With job not work
มี	0.7	-	-	0.7	-	-	-	Available
ไม่มี	6.4	-	-	4.5	2.0	-	-	Not available
1-9 ชั่วโมง	1.5	-	0.4	0.8	0.4	-	-	1-9 hours
มี	-	-	-	-	-	-	-	Available
ไม่มี	1.5	-	0.4	0.8	0.4	-	-	Not available
10-19 ชั่วโมง	1.9	-	-	0.7	0.6	0.6	-	10-19 hours
มี	-	-	-	-	-	-	-	Available
ไม่มี	1.9	-	-	0.7	0.6	0.6	-	Not available
20-29 ชั่วโมง	23.6	-	11.4	2.5	7.9	1.8	-	20-29 hours
มี	-	-	-	-	-	-	-	Available
ไม่มี	23.6	-	11.4	2.5	7.9	1.8	-	Not available
30-34 ชั่วโมง	86.0	4.1	19.6	39.9	17.8	4.6	-	30-34 hours
มี	-	-	-	-	-	-	-	Available
ไม่มี	86.0	4.1	19.6	39.9	17.8	4.6	-	Not available
35-39 ชั่วโมง	142.6	3.1	108.7	18.2	6.8	5.8	-	35-39 hours
มี	-	-	-	-	-	-	-	Available
ไม่มี	142.6	3.1	108.7	18.2	6.8	5.8	-	Not available
40-49 ชั่วโมง	1,720.2	43.9	106.8	1,348.9	136.4	84.2	-	40-49 hours
มี	1.5	-	-	1.5	-	-	-	Available
ไม่มี	1,718.7	43.9	106.8	1,347.4	136.4	84.2	-	Not available
50 ชั่วโมงขึ้นไป	510.0	33.8	5.2	147.8	229.2	94.1	-	50 hours and over
มี	0.7	-	-	-	0.7	-	-	Available
ไม่มี	509.3	33.8	5.2	147.8	228.5	94.1	-	Not available

ตารางที่ 12 จำนวนผู้มีงานทำ จำแนกตามกลุ่มอายุ จำนวนชั่วโมงทำงานต่อสัปดาห์ การมีเวลาเหลือพอและต้องการทำงานเพิ่มขึ้น กรุงเทพมหานคร

TABLE 12 EMPLOYED PERSONS BY AGE GROUP, HOURS WORKED PER WEEK, AVAILABILITY FOR ADDITIONAL WORK , BANGKOK METROPOLIS

ไตรมาสที่ 4/2557 : Quarter 4/2014

หน่วยเป็นพัน : In Thousands

จำนวนชั่วโมงทำงาน เพศ และ การมีเวลาเหลือพอ และต้องการทำงานเพิ่มขึ้น	รวม Total	กลุ่มอายุ Age Group								HOURS WORKED, AND AVAILABILITY FOR ADDITIONAL WORK
		15-19	20-24	25-29	30-34	35-39	40-49	50-59	>= 60	
ยอดรวม	5,244.7	68.5	403.3	797.1	862.5	806.6	1,331.9	775.4	199.5	TOTAL
มี	5.8	0.7	1.4	-	-	1.0	1.6	0.4	0.6	Available
ไม่มี	5,239.0	67.9	401.8	797.1	862.5	805.6	1,330.2	775.0	198.9	Not available
มีงานประจำแต่ไม่ได้ทำงาน	11.8	0.7	0.7	2.1	0.8	-	4.4	2.3	0.8	With job not work
มี	1.8	0.7	0.7	-	-	-	-	0.4	-	Available
ไม่มี	10.0	-	-	2.1	0.8	-	4.4	1.9	0.8	Not available
1-9 ชั่วโมง	2.8	-	-	-	-	-	1.1	1.3	0.4	1-9 hours
มี	-	-	-	-	-	-	-	-	-	Available
ไม่มี	2.8	-	-	-	-	-	1.1	1.3	0.4	Not available
10-19 ชั่วโมง	4.9	-	-	1.6	-	0.5	0.4	1.5	0.8	10-19 hours
มี	-	-	-	-	-	-	-	-	-	Available
ไม่มี	4.9	-	-	1.6	-	0.5	0.4	1.5	0.8	Not available
20-29 ชั่วโมง	48.9	1.2	1.8	9.6	6.0	6.3	9.4	11.1	3.6	20-29 hours
มี	-	-	-	-	-	-	-	-	-	Available
ไม่มี	48.9	1.2	1.8	9.6	6.0	6.3	9.4	11.1	3.6	Not available
30-34 ชั่วโมง	164.3	2.2	10.1	15.9	32.3	25.0	43.4	22.4	13.0	30-34 hours
มี	-	-	-	-	-	-	-	-	-	Available
ไม่มี	164.3	2.2	10.1	15.9	32.3	25.0	43.4	22.4	13.0	Not available
35-39 ชั่วโมง	269.7	0.7	12.9	39.2	40.1	37.8	73.8	62.0	3.2	35-39 hours
มี	-	-	-	-	-	-	-	-	-	Available
ไม่มี	269.7	0.7	12.9	39.2	40.1	37.8	73.8	62.0	3.2	Not available
40-49 ชั่วโมง	3,587.1	49.7	324.3	615.6	648.6	560.8	834.7	447.3	105.9	40-49 hours
มี	2.5	-	-	-	-	1.0	0.9	-	0.6	Available
ไม่มี	3,584.5	49.7	324.3	615.6	648.6	559.8	833.9	447.3	105.3	Not available
50 ชั่วโมงขึ้นไป	1,155.4	14.1	53.4	113.2	134.7	176.2	364.6	227.6	71.7	50 hours and over
มี	1.5	-	0.7	-	-	-	0.7	-	-	Available
ไม่มี	1,153.9	14.1	52.7	113.2	134.7	176.2	363.8	227.6	71.7	Not available

ตารางที่ 12 จำนวนผู้มีงานทำ จำนวนตามกลุ่มอายุ จำนวนชั่วโมงทำงานต่อสัปดาห์ การมีเวลาเหลือพอและต้องการทำงานเพิ่มขึ้น และเพศ กรุงเทพมหานคร  
TABLE 12 EMPLOYED PERSONS BY AGE GROUP, HOURS WORKED PER WEEK, AVAILABILITY FOR ADDITIONAL WORK AND SEX , BANGKOK METROPOLIS

ไตรมาสที่ 4/2557 : Quarter 4/2014

หน่วยเป็นพัน : In Thousands

จำนวนชั่วโมงทำงาน เพศ และ การมีเวลาเหลือพอ และต้องการทำงานเพิ่มขึ้น	รวม Total	กลุ่มอายุ Age Group								HOURS WORKED, SEX AND AVAILABILITY FOR ADDITIONAL WORK
		15-19	20-24	25-29	30-34	35-39	40-49	50-59	>= 60	
<b>ชาย</b>	2,751.9	44.9	199.0	375.2	427.5	427.2	723.5	435.6	119.0	<b>TOTAL(MALE)</b>
มี	2.9	-	0.7	-	-	1.0	0.7	0.4	-	Available
ไม่มี	2,749.0	44.9	198.3	375.2	427.5	426.2	722.7	435.2	119.0	Not available
มีงานประจำแต่ไม่ได้ทำงาน	4.7	-	0.7	-	-	-	2.2	1.0	0.8	With job not work
มี	1.1	-	0.7	-	-	-	-	0.4	-	Available
ไม่มี	3.6	-	-	-	-	-	2.2	0.6	0.8	Not available
1-9 ชั่วโมง	1.3	-	-	-	-	-	-	1.3	-	1-9 hours
มี	-	-	-	-	-	-	-	-	-	Available
ไม่มี	1.3	-	-	-	-	-	-	1.3	-	Not available
10-19 ชั่วโมง	2.9	-	-	1.0	-	0.5	0.4	1.0	-	10-19 hours
มี	-	-	-	-	-	-	-	-	-	Available
ไม่มี	2.9	-	-	1.0	-	0.5	0.4	1.0	-	Not available
20-29 ชั่วโมง	25.4	0.6	1.1	6.8	3.4	2.1	2.9	4.9	3.6	20-29 hours
มี	-	-	-	-	-	-	-	-	-	Available
ไม่มี	25.4	0.6	1.1	6.8	3.4	2.1	2.9	4.9	3.6	Not available
30-34 ชั่วโมง	78.3	2.2	3.1	7.5	17.3	8.4	18.1	12.9	8.7	30-34 hours
มี	-	-	-	-	-	-	-	-	-	Available
ไม่มี	78.3	2.2	3.1	7.5	17.3	8.4	18.1	12.9	8.7	Not available
35-39 ชั่วโมง	127.1	-	6.6	14.4	12.4	18.0	37.8	36.4	1.5	35-39 hours
มี	-	-	-	-	-	-	-	-	-	Available
ไม่มี	127.1	-	6.6	14.4	12.4	18.0	37.8	36.4	1.5	Not available
40-49 ชั่วโมง	1,866.9	32.2	154.7	287.5	323.7	300.8	448.8	252.8	66.3	40-49 hours
มี	1.0	-	-	-	-	1.0	-	-	-	Available
ไม่มี	1,865.9	32.2	154.7	287.5	323.7	299.7	448.8	252.8	66.3	Not available
50 ชั่วโมงขึ้นไป	645.4	9.8	32.8	57.9	70.7	97.4	213.3	125.4	38.0	50 hours and over
มี	0.7	-	-	-	-	-	0.7	-	-	Available
ไม่มี	644.6	9.8	32.8	57.9	70.7	97.4	212.5	125.4	38.0	Not available
<b>หญิง</b>	2,492.8	23.6	204.3	421.9	435.0	379.4	608.4	339.8	80.5	<b>TOTAL(FEMALE)</b>
มี	2.9	0.7	0.7	-	-	-	0.9	-	0.6	Available
ไม่มี	2,490.0	23.0	203.5	421.9	435.0	379.4	607.5	339.8	79.9	Not available
มีงานประจำแต่ไม่ได้ทำงาน	7.1	0.7	-	2.1	0.8	-	2.2	1.3	-	With job not work
มี	0.7	0.7	-	-	-	-	-	-	-	Available
ไม่มี	6.4	-	-	2.1	0.8	-	2.2	1.3	-	Not available
1-9 ชั่วโมง	1.5	-	-	-	-	-	1.1	-	0.4	1-9 hours
มี	-	-	-	-	-	-	-	-	-	Available
ไม่มี	1.5	-	-	-	-	-	1.1	-	0.4	Not available
10-19 ชั่วโมง	1.9	-	-	0.6	-	-	-	0.5	0.8	10-19 hours
มี	-	-	-	-	-	-	-	-	-	Available
ไม่มี	1.9	-	-	0.6	-	-	-	0.5	0.8	Not available
20-29 ชั่วโมง	23.6	0.6	0.8	2.8	2.6	4.1	6.5	6.2	-	20-29 hours
มี	-	-	-	-	-	-	-	-	-	Available
ไม่มี	23.6	0.6	0.8	2.8	2.6	4.1	6.5	6.2	-	Not available
30-34 ชั่วโมง	86.0	-	7.0	8.3	15.0	16.6	25.3	9.5	4.3	30-34 hours
มี	-	-	-	-	-	-	-	-	-	Available
ไม่มี	86.0	-	7.0	8.3	15.0	16.6	25.3	9.5	4.3	Not available
35-39 ชั่วโมง	142.6	0.7	6.3	24.7	27.7	19.8	36.1	25.6	1.7	35-39 hours
มี	-	-	-	-	-	-	-	-	-	Available
ไม่มี	142.6	0.7	6.3	24.7	27.7	19.8	36.1	25.6	1.7	Not available
40-49 ชั่วโมง	1,720.2	17.5	169.5	328.1	324.9	260.1	385.9	194.5	39.6	40-49 hours
มี	1.5	-	-	-	-	-	0.9	-	0.6	Available
ไม่มี	1,718.7	17.5	169.5	328.1	324.9	260.1	385.1	194.5	39.0	Not available
50 ชั่วโมงขึ้นไป	510.0	4.3	20.6	55.2	63.9	78.8	151.3	102.2	33.7	50 hours and over
มี	0.7	-	0.7	-	-	-	-	-	-	Available
ไม่มี	509.3	4.3	19.9	55.2	63.9	78.8	151.3	102.2	33.7	Not available

ตารางที่ 13 จำนวนผู้ว่างงาน ที่หางานทำ จำแนกตามระยะเวลาที่หางานทำ ระดับการศึกษาที่สำเร็จ กรุงเทพมหานคร

TABLE 13 UNEMPLOYED PERSONS, SEEKING JOP BY DURATION OF SEEKING JOP, LEVEL OF EDUCATIONAL ATTAINMENT, BANGKOK METROPOLIS

ไตรมาสที่ 4/2557 : Quarter 4/2014

หน่วยเป็นคน : Person

ระดับการศึกษาที่สำเร็จ	รวม	ระยะเวลาที่หางานทำ Duration of seeking jop						ไม่ทราบ	LEVEL OF EDUCATIONAL ATTAINMENT
		< 1 เดือน	1 - 2.9 เดือน	3 - 5.9 เดือน	6 - 8.9 เดือน	9 - 11.9 เดือน	>=12 เดือน		
		Month	Months	Months	Months	Months	Months	Unknown	
ยอดรวม	6,699	5,322	1,377	-	-	-	-	-	TOTAL
1.ไม่มีการศึกษา	-	-	-	-	-	-	-	-	No education
2.ต่ำกว่าประถมศึกษา	-	-	-	-	-	-	-	-	Less than Elementary
3.ประถมศึกษา	1,716	1,716	-	-	-	-	-	-	Elementary
4.มัธยมศึกษาตอนต้น	-	-	-	-	-	-	-	-	Lower Secondary
5.มัธยมศึกษาตอนปลาย	1,598	1,598	-	-	-	-	-	-	Upper Secondary Level
สายสามัญ	1,598	1,598	-	-	-	-	-	-	General/Academic
สายอาชีวศึกษา	-	-	-	-	-	-	-	-	Vocational
สายวิชาการศึกษา	-	-	-	-	-	-	-	-	Teacher Training
6.อุดมศึกษา	3,385	2,008	1,377	-	-	-	-	-	Higher Level
สายวิชาการ	3,385	2,008	1,377	-	-	-	-	-	Academic
สายวิชาชีพ	-	-	-	-	-	-	-	-	Higher Technical Education
สายวิชาการศึกษา	-	-	-	-	-	-	-	-	Teacher Training
7.อื่นๆ <sup>1/</sup>	-	-	-	-	-	-	-	-	Others <sup>1/</sup>
8.ไม่ทราบ	-	-	-	-	-	-	-	-	Unknown

1/ รวมอาชีวะระยะสั้น 1/ Including Short Course Vocational



ตารางที่ 13 จำนวนผู้ว่างงาน ที่หางานทำ จำแนกตามระยะเวลาที่หางานทำ ระดับการศึกษาที่สำเร็จ และเพศ กรุงเทพมหานคร

TABLE 13 UNEMPLOYED PERSONS, SEEKING JOP BY DURATION OF SEEKING JOP, LEVEL OF EDUCATIONAL ATTAINMENT AND SEX, BANGKOK METROPOLIS

ไตรมาสที่ 4/2557 : Quarter 4/2014

หน่วยเป็น คน : Person

ระดับการศึกษาที่สำเร็จ	รวม	ระยะเวลาที่หางานทำ Duration of seeking jop						LEVEL OF EDUCATIONAL ATTAINMENT
		< 1 เดือน	1 - 2.9 เดือน	3 - 5.9 เดือน	6 - 8.9 เดือน	9 - 11.9 เดือน	>=12 เดือน	
		Month	Months	Months	Months	Months	Months	
ชาย	6,699	5,322	1,377	-	-	-	-	MALE
ไม่มีการศึกษา	-	-	-	-	-	-	-	No education
ต่ำกว่าประถมศึกษา	-	-	-	-	-	-	-	Less than Elementary
ประถมศึกษา	1,716	1,716	-	-	-	-	-	Elementary
มัธยมศึกษาตอนต้น	-	-	-	-	-	-	-	Lower Secondary
มัธยมศึกษาตอนปลาย	1,598	1,598	-	-	-	-	-	Upper Secondary Level
สายสามัญ	1,598	1,598	-	-	-	-	-	General/Academic
สายอาชีพศึกษา	-	-	-	-	-	-	-	Vocational
สายวิชาการศึกษา	-	-	-	-	-	-	-	Teacher Training
อุดมศึกษา	3,385	2,008	1,377	-	-	-	-	Higher Level
สายวิชาการ	3,385	2,008	1,377	-	-	-	-	Academic
สายวิชาชีพ	-	-	-	-	-	-	-	Higher Technical Education
สายวิชาการศึกษา	-	-	-	-	-	-	-	Teacher Training
อื่นๆ 1/	-	-	-	-	-	-	-	Others 1/
ไม่ทราบ	-	-	-	-	-	-	-	Unknown
หญิง	-	-	-	-	-	-	-	FEMALE
ไม่มีการศึกษา	-	-	-	-	-	-	-	No education
ต่ำกว่าประถมศึกษา	-	-	-	-	-	-	-	Less than Elementary
ประถมศึกษา	-	-	-	-	-	-	-	Elementary
มัธยมศึกษาตอนต้น	-	-	-	-	-	-	-	Lower Secondary
มัธยมศึกษาตอนปลาย	-	-	-	-	-	-	-	Upper Secondary Level
สายสามัญ	-	-	-	-	-	-	-	General/Academic
สายอาชีพศึกษา	-	-	-	-	-	-	-	Vocational
สายวิชาการศึกษา	-	-	-	-	-	-	-	Teacher Training
อุดมศึกษา	-	-	-	-	-	-	-	Higher Level
สายวิชาการ	-	-	-	-	-	-	-	Academic
สายวิชาชีพ	-	-	-	-	-	-	-	Higher Technical Education
สายวิชาการศึกษา	-	-	-	-	-	-	-	Teacher Training
อื่นๆ 1/	-	-	-	-	-	-	-	Others 1/
ไม่ทราบ	-	-	-	-	-	-	-	Unknown

1/ รวมอาชีวะระยะสั้น 1/ Including Short Course Vocational

ตารางที่ 14 จำนวนผู้ว่างงาน ที่เคยทำงานมาก่อน จำแนกตามอาชีพที่ทำครั้งสุดท้าย อุตสาหกรรมที่ทำครั้งสุดท้าย กรุงเทพมหานคร

TABLE 14 UNEMPLOYED PERSONS, EVER WORKED BY LAST OCCUPATION, LAST INDUSTRY, BANGKOK METROPOLIS

ไตรมาสที่ 4/2557 : Quarter 4/2014														หน่วยเป็นคน : Person
อาชีพที่ทำครั้งสุดท้าย	อุตสาหกรรมที่ทำครั้งสุดท้าย Last Industry													LAST OCCUPATION
	รวม	เกษตรกรรม	การทำเหมืองแร่	การผลิต	ไฟฟ้า ก๊าซ	จัดหาน้ำ บำบัดน้ำเสีย	การก่อสร้าง	การขายส่ง	การขนส่ง และ	ที่พักแรมและ	ข้อมูลข่าวสาร	การเงินและ		
	การป่าไม้	และเหมืองหิน	Manu-	ไอน้ำระบบปรับ	อากาศ	Water supply	Construction	การขายปลีก	สถานที่เก็บสินค้า	บริการด้านอาหาร	และการสื่อสาร	การประกันภัย		
	Total	Agriculture	Mining	facturing	Electricity	sewerage, waste		whole sale&retail	Transportation	Accommodation	Information	Financial		
ยอดรวม	18,978	-	-	3,724	-	-	2,054	1,421	1,094	4,297	1,181	1,189	TOTAL	
1. ผู้จัดการ ข้าราชการระดับอาวุโส และผู้บัญชาการ	648	-	-	-	-	-	648	-	-	-	-	-	1. managers, senior officials and Legislators	
2. ผู้ประกอบวิชาชีพด้านต่างๆ	2,139	-	-	-	-	-	-	980	-	-	-	-	2. Professionals	
3. เจ้าหน้าที่เทคนิคและผู้ประกอบวิชาชีพที่เกี่ยวข้องกับด้านต่างๆ	2,008	-	-	2,008	-	-	-	-	-	-	-	-	3. Technicians and associate professionals	
4. เสมียน	2,307	-	-	-	-	-	-	-	-	729	-	1,189	4. Clerks	
5. พนักงานบริการและผู้จำหน่ายสินค้า	7,664	-	-	1,716	-	-	-	442	-	3,568	-	-	5. Service workers and sell goods	
6. ผู้ปฏิบัติงานที่มีฝีมือในด้านการเกษตร ป่าไม้ และประมง	-	-	-	-	-	-	-	-	-	-	-	-	6. Skilled agricultural forest and fishery workers	
7. ช่างฝีมือ และผู้ปฏิบัติงานที่เกี่ยวข้อง	1,187	-	-	-	-	-	655	-	-	-	-	-	7. Craft and associate professionals	
8. ผู้ควบคุมเครื่องจักรโรงงานและเครื่องจักร และผู้ปฏิบัติงานด้านการประกอบ	1,094	-	-	-	-	-	-	-	1,094	-	-	-	8. Plant and machine controlors and assemblers	
9. ผู้ประกอบอาชีพงานพื้นฐาน	1,931	-	-	-	-	-	751	-	-	-	1,181	-	9. Elementary occupations	
10. คนงานซึ่งมิได้จำแนกไว้ในหมวดอื่น	-	-	-	-	-	-	-	-	-	-	-	-	10. Workers not classifiable by occupation	

ตารางที่ 14 จำนวนผู้ว่างงาน ที่เคยทำงานมาก่อน จำแนกตามอาชีพที่ทำครั้งสุดท้าย อุตสาหกรรมที่ทำครั้งสุดท้าย กรุงเทพมหานคร (ต่อ)  
TABLE 14 UNEMPLOYED PERSONS, EVER WORKED BY LAST OCCUPATION, LAST INDUSTRY, BANGKOK METROPOLIS (Contd.)

ไตรมาสที่ 4/2557 : Quarter 4/2014

หน่วยเป็นคน : Person

อาชีพที่ทำครั้งสุดท้าย	อุตสาหกรรมที่ทำครั้งสุดท้าย (ต่อ) Last Industry (Contd.)											LAST OCCUPATION
	กิจกรรมอสังหาริมทรัพย์	กิจกรรมทางวิชาชีพวิทย์และเทคโนโลยี	การบริหารสนับสนุนและป้องกันประเทศ	บริหารราชการป้องกันประเทศ	การศึกษา	กิจกรรมด้านสุขภาพงานสังคมสงเคราะห์	ศิลปะ ความบันเทิงและนันทนาการ	บริการด้านอื่นๆ	งานในครัวเรือนส่วนบุคคล	กิจกรรมขององค์กร	ไม่ทราบ	
	Real estate activities	Professional,scientific technical activities	Administrative and support service activities	Public administration defence	Education	Health and social work	Art, entertainment	Other service	Activities of household	Extra-territorial	Unknown	
ยอดรวม	-	-	1,072	389	-	1,159	866	531	-	-	-	TOTAL
1. ผู้จัดการ ข้าราชการระดับอาวุโสและผู้บัญญัติกฎหมาย	-	-	-	-	-	-	-	-	-	-	-	1. managers, senior officials and Legislators
2. ผู้ประกอบวิชาชีพด้านต่างๆ	-	-	-	-	-	1,159	-	-	-	-	-	2. Professionals
3. เจ้าหน้าที่เทคนิคและผู้ประกอบวิชาชีพที่เกี่ยวข้องกับด้านต่างๆ	-	-	-	-	-	-	-	-	-	-	-	3. Technicians and associate professionals
4. เสมียน	-	-	-	389	-	-	-	-	-	-	-	4. Clerks
5. พนักงานบริการและผู้จำหน่ายสินค้า	-	-	1,072	-	-	-	866	-	-	-	-	5. Service workers and sell goods
6. ผู้ปฏิบัติงานที่มีฝีมือในการเกษตร ป่าไม้ และประมง	-	-	-	-	-	-	-	-	-	-	-	6. Skilled agricultural forest and fishery workers
7. ช่างฝีมือ และผู้ปฏิบัติงานที่เกี่ยวข้อง	-	-	-	-	-	-	-	531	-	-	-	7. Craft and associate professionals
8. ผู้ควบคุมเครื่องจักรโรงงานและเครื่องจักรและผู้ปฏิบัติงานด้านการประกอบ	-	-	-	-	-	-	-	-	-	-	-	8. Plant and machine controlors and assemblers
9. ผู้ประกอบอาชีพงานพื้นฐาน	-	-	-	-	-	-	-	-	-	-	-	9. Elementary occupations
10. คนงานซึ่งมิได้จำแนกไว้ในหมวดอื่น	-	-	-	-	-	-	-	-	-	-	-	10. Workers not classifiable by occupation

ตารางที่ 14 จำนวนผู้ว่างงาน ที่เคยทำงานมาก่อน จำแนกตามอาชีพที่ทำครั้งสุดท้าย อุตสาหกรรมที่ทำครั้งสุดท้าย และเพศ กรุงเทพมหานคร  
TABLE 14 UNEMPLOYED PERSONS, EVER WORKED BY LAST OCCUPATION, LAST INDUSTRY AND SEX, BANGKOK METROPOLIS

ไตรมาสที่ 4/2557 : Quarter 4/2014

อาชีพที่ทำครั้งสุดท้าย	รวม	อุตสาหกรรมที่ทำครั้งสุดท้าย Last Industry												กิจกรรมการเงินและ การประกันภัย Financial intermedation	LAST OCCUPATION
		เกษตรกรรม การป่าไม้ และการประมง Agriculture	การทำ เหมืองแร่ และเหมืองหิน Mining	การผลิต Manufacturing	ไฟฟ้า ก๊าซ ไอน้ำระบบปรับ อากาศ Electricity	การจัดหาน้ำ บำบัดน้ำเสีย และประปา Water supply sewerage, waste	การก่อสร้าง Construction	การขายส่ง การขายปลีก การซื้อขายยานยนต์ whole sale&retail	การขนส่ง และ สถานที่เก็บสินค้า Transportation and storage	ที่พักแรมและ บริการด้านอาหาร Accommodation and food service	ข้อมูลข่าวสาร และการสื่อสาร Information and communication				
		Total													
ชาย	18,147	-	-	3,724	-	-	2,054	980	1,094	4,297	1,181	1,189	MALE		
1. ผู้จัดการ ข้าราชการระดับอาวุโส และผู้บริหารกฎหมาย	648	-	-	-	-	-	648	-	-	-	-	-	1. managers, senior officials and Legislators		
2. ผู้ประกอบวิชาชีพด้านต่างๆ	2,139	-	-	-	-	-	-	980	-	-	-	-	2. Professionals		
3. เจ้าหน้าที่เทคนิคและผู้ประกอบวิชาชีพ ที่เกี่ยวข้องกับด้านต่างๆ	2,008	-	-	2,008	-	-	-	-	-	-	-	-	3. Technicians and associate professionals		
4. เสมียน	1,918	-	-	-	-	-	-	-	-	729	-	1,189	4. Clerks		
5. พนักงานบริการและผู้จำหน่ายสินค้า	7,222	-	-	1,716	-	-	-	-	-	3,568	-	-	5. Service workers and sell goods		
6. ผู้ปฏิบัติงานที่มีฝีมือในด้านการเกษตร ป่าไม้ และประมง	-	-	-	-	-	-	-	-	-	-	-	-	6. Skilled agricultural forest and fishery workers		
7. ช่างฝีมือ และผู้ปฏิบัติงานที่เกี่ยวข้อง	1,187	-	-	-	-	-	655	-	-	-	-	-	7. Craft and associate professionals		
8. ผู้ควบคุมเครื่องจักรโรงงานและเครื่องจักร และผู้ปฏิบัติงานด้านการประกอบ	1,094	-	-	-	-	-	-	-	1,094	-	-	-	8. Plant and machine controlors and assemblers		
9. ผู้ประกอบอาชีพงานพื้นฐาน	1,931	-	-	-	-	-	751	-	-	-	1,181	-	9. Elementary occupations		
10. คนงานซึ่งมิได้จำแนกไว้ในหมวดอื่น	-	-	-	-	-	-	-	-	-	-	-	-	10. Workers not classifiable by occupation		
หญิง	831	-	-	-	-	-	-	442	-	-	-	-	FEMALE		
1. ผู้จัดการ ข้าราชการระดับอาวุโส และผู้บริหารกฎหมาย	-	-	-	-	-	-	-	-	-	-	-	-	1. managers, senior officials and Legislators		
2. ผู้ประกอบวิชาชีพด้านต่างๆ	-	-	-	-	-	-	-	-	-	-	-	-	2. Professionals		
3. เจ้าหน้าที่เทคนิคและผู้ประกอบวิชาชีพ ที่เกี่ยวข้องกับด้านต่างๆ	-	-	-	-	-	-	-	-	-	-	-	-	3. Technicians and associate professionals		
4. เสมียน	389	-	-	-	-	-	-	-	-	-	-	-	4. Clerks		
5. พนักงานบริการและผู้จำหน่ายสินค้า	442	-	-	-	-	-	-	442	-	-	-	-	5. Service workers and sell goods		
6. ผู้ปฏิบัติงานที่มีฝีมือในด้านการเกษตร ป่าไม้ และประมง	-	-	-	-	-	-	-	-	-	-	-	-	6. Skilled agricultural forest and fishery workers		
7. ช่างฝีมือ และผู้ปฏิบัติงานที่เกี่ยวข้อง	-	-	-	-	-	-	-	-	-	-	-	-	7. Craft and associate professionals		
8. ผู้ควบคุมเครื่องจักรโรงงานและเครื่องจักร และผู้ปฏิบัติงานด้านการประกอบ	-	-	-	-	-	-	-	-	-	-	-	-	8. Plant and machine controlors and assemblers		
9. ผู้ประกอบอาชีพงานพื้นฐาน	-	-	-	-	-	-	-	-	-	-	-	-	9. Elementary occupations		
10. คนงานซึ่งมิได้จำแนกไว้ในหมวดอื่น	-	-	-	-	-	-	-	-	-	-	-	-	10. Workers not classifiable by occupation		

ตารางที่ 14 จำนวนผู้ว่างงาน ที่เคยทำงานมาก่อน จำนวนตามอาชีพที่ทำครั้งสุดท้าย อุตสาหกรรมที่ทำครั้งสุดท้าย และเพศ กรุงเทพมหานคร (ต่อ)  
TABLE 14 UNEMPLOYED PERSONS, EVER WORKED BY LAST OCCUPATION, LAST INDUSTRY AND SEX , BANGKOK METROPOLIS (Contd.)

ไตรมาสที่ 4/2557 : Quarter 4/2014

อาชีพที่ทำครั้งสุดท้าย	อุตสาหกรรมที่ทำครั้งสุดท้าย (ต่อ) Last Industry (Contd.)												LAST OCCUPATION
	กิจกรรมอสังหาริมทรัพย์ Real estate activities	กิจกรรมทางวิชาชีพวิทย์และเทคโนโลยี Professional,scientific technical activities	การบริหารสนับสนุนและป้องกันประเทศ Administrative and support service activities	การบริหารราชการป้องกันประเทศ Public administration defence	การศึกษา Education	กิจกรรมด้านสุขภาพงานสังคมสงเคราะห์ Health and social work	ศิลปะ ความบันเทิงและนันทนาการ Art, entertainment	บริการด้านอื่นๆ Other service	งานในครัวเรือนส่วนบุคคล Activities of household	กิจกรรมขององค์กร Extra-territorial	ไม่ทราบ Unknown		
ชาย	-	-	1,072	-	-	1,159	866	531	-	-	-	MALE	
1. ผู้จัดการ ข้าราชการระดับอาวุโสและผู้บัญญัติกฎหมาย	-	-	-	-	-	-	-	-	-	-	-	1. managers, senior officials and Legislators	
2. ผู้ประกอบวิชาชีพด้านต่างๆ	-	-	-	-	-	1,159	-	-	-	-	-	2. Professionals	
3. เจ้าหน้าที่เทคนิคและผู้ประกอบวิชาชีพที่เกี่ยวข้องกับด้านต่างๆ	-	-	-	-	-	-	-	-	-	-	-	3. Technicians and associate professionals	
4. เสมียน	-	-	-	-	-	-	-	-	-	-	-	4. Clerks	
5. พนักงานบริการและผู้จำหน่ายสินค้า	-	-	1,072	-	-	-	866	-	-	-	-	5. Service workers and sell goods	
6. ผู้ปฏิบัติงานที่มีฝีมือในด้านการเกษตร ป่าไม้ และประมง	-	-	-	-	-	-	-	-	-	-	-	6. Skilled agricultural forest and fishery workers	
7. ช่างฝีมือ และผู้ปฏิบัติงานที่เกี่ยวข้อง	-	-	-	-	-	-	-	531	-	-	-	7. Craft and associate professionals	
8. ผู้ควบคุมเครื่องจักรโรงงานและเครื่องจักรและผู้ปฏิบัติงานด้านการประกอบ	-	-	-	-	-	-	-	-	-	-	-	8. Plant and machine controlors and assemblers	
9. ผู้ประกอบอาชีพงานพื้นฐาน	-	-	-	-	-	-	-	-	-	-	-	9. Elementary occupations	
10. คนงานซึ่งมิได้จำแนกไว้ในหมวดอื่น	-	-	-	-	-	-	-	-	-	-	-	10. Workers not classifiable by occupation	
หญิง	-	-	-	389	-	-	-	-	-	-	-	FEMALE	
1. ผู้จัดการ ข้าราชการระดับอาวุโสและผู้บัญญัติกฎหมาย	-	-	-	-	-	-	-	-	-	-	-	1. managers, senior officials and Legislators	
2. ผู้ประกอบวิชาชีพด้านต่างๆ	-	-	-	-	-	-	-	-	-	-	-	2. Professionals	
3. เจ้าหน้าที่เทคนิคและผู้ประกอบวิชาชีพที่เกี่ยวข้องกับด้านต่างๆ	-	-	-	-	-	-	-	-	-	-	-	3. Technicians and associate professionals	
4. เสมียน	-	-	-	389	-	-	-	-	-	-	-	4. Clerks	
5. พนักงานบริการและผู้จำหน่ายสินค้า	-	-	-	-	-	-	-	-	-	-	-	5. Service workers and sell goods	
6. ผู้ปฏิบัติงานที่มีฝีมือในด้านการเกษตร ป่าไม้ และประมง	-	-	-	-	-	-	-	-	-	-	-	6. Skilled agricultural forest and fishery workers	
7. ช่างฝีมือ และผู้ปฏิบัติงานที่เกี่ยวข้อง	-	-	-	-	-	-	-	-	-	-	-	7. Craft and associate professionals	
8. ผู้ควบคุมเครื่องจักรโรงงานและเครื่องจักรและผู้ปฏิบัติงานด้านการประกอบ	-	-	-	-	-	-	-	-	-	-	-	8. Plant and machine controlors and assemblers	
9. ผู้ประกอบอาชีพงานพื้นฐาน	-	-	-	-	-	-	-	-	-	-	-	9. Elementary occupations	
10. คนงานซึ่งมิได้จำแนกไว้ในหมวดอื่น	-	-	-	-	-	-	-	-	-	-	-	10. Workers not classifiable by occupation	



หน่วยเป็นพัน : In Thousands

อุตสาหกรรม	จำนวนลูกจ้าง Total Employee	ค่าจ้างเฉลี่ย Average Wage	ลูกจ้างที่ได้รับผลประโยชน์อื่นๆ Employee Receive Fringe Benefit							INDUSTRY
			ได้รับเป็นเงิน In Cash			ได้รับเป็นสิ่งของ In Kind				
			โบนัส Bonus	ค่าล่วงเวลา Overtime	เงินอื่นๆ Other Income	อาหาร Food	เครื่องแต่งกาย Clothes	ที่อยู่อาศัย Housing	อื่นๆ Others	
ชาย	1,805.9	20,594.0	4.7	134.1	141.6	83.0	4.4	107.4	37.4	MALE
1 เกษตรกรรม การป่าไม้ และการประมง	4.6	10,035.7	-	0.5	-	1.3	-	-	-	1. Agriculture, forestry and fishing
2.การทำเหมืองแร่ และเหมืองหิน	2.8	22,756.9	-	-	-	-	-	-	-	2. Mining and quarrying
3. การผลิต	490.6	17,113.8	2.0	39.8	24.1	16.5	1.6	20.9	10.1	3. Manufacturing
4. ไฟฟ้า ก๊าซ ไอน้ำและระบบปรับอากาศ	16.9	25,851.8	-	1.3	1.1	-	0.7	-	-	4. Electricity, gas, steam and air conditioning supply
5. การจัดหาน้ำ การจัดการและการบำบัดน้ำเสีย ของเสีย และสิ่งปฏิกูล	16.4	11,663.2	-	12.3	-	-	-	14.2	12.3	5. Water supply; sewerage, waste management and remediation activities
6. การก่อสร้าง	143.4	20,150.4	-	5.7	3.3	2.2	-	29.8	4.2	6. Construction
7. การขายส่ง และการขายปลีก การซ่อมยานยนต์	345.0	16,962.3	2.6	21.7	37.5	9.5	0.8	22.3	4.6	7. Wholesale and retail trade; repair of motor vehicles andmotorcycles
8. การขนส่ง และสถานที่เก็บสินค้า	131.9	19,377.3	-	16.4	15.6	5.2	0.2	5.6	1.6	8. Transportation and storage
9. ที่พักแรมและบริการด้านอาหาร	94.6	12,203.9	-	7.0	15.4	36.5	-	5.9	1.2	9. Accommodation and food service activities
10. ข้อมูลข่าวสารและการสื่อสาร	64.7	27,907.7	-	1.8	1.7	1.2	-	-	-	10. Information and communication
11.กิจกรรมทางการเงินและการประกันภัย	72.0	65,844.5	-	4.2	4.8	-	-	-	-	11. Financial and insurance activities
12. กิจกรรมอสังหาริมทรัพย์	21.1	27,909.1	-	2.6	2.0	1.5	-	2.0	1.5	12. Real estate activities
13. กิจกรรมทางวิชาชีพ วิทยาศาสตร์ และเทคนิค	48.0	35,614.9	-	-	1.8	-	-	0.4	-	13. Professional, scientific and technical activities
14. กิจกรรมการบริหารและการบริการสนับสนุน	81.4	13,344.9	-	13.0	4.8	1.3	-	1.3	0.7	14. Administrative and support service activities
15. การบริหารราชการ การป้องกันประเทศ การประกันสังคม	119.5	21,966.7	-	4.0	19.5	4.4	-	1.8	0.6	15. Public administration and defence; compulsory social security
16. การศึกษา	51.5	23,567.6	-	1.6	4.0	-	1.1	-	-	16. Education
17. กิจกรรมด้านสุขภาพและงานสังคมสงเคราะห์	34.8	24,246.7	-	1.4	4.0	-	-	-	-	17. Human health and social work activities
18. ศิลปะ ความบันเทิง และนันทนาการ	10.3	14,950.2	-	-	0.6	0.6	-	-	-	18. Arts, entertainment and recreation
19. กิจกรรมบริการด้านอื่น ๆ	24.7	14,618.2	-	0.8	0.8	0.7	-	1.2	-	19. Other service activities
20. กิจกรรมการจ้างงานในครัวเรือนส่วนบุคคล การผลิตสินค้าและบริการที่ทำขึ้นเองเพื่อใช้ในครัวเรือน	14.4	14,826.8	-	-	0.9	2.2	-	1.9	0.7	20. Activities of households as employers; undifferentiated goods and services-producingactivities of households for own use
21. กิจกรรมขององค์การระหว่างประเทศ	0.8	30,000.0	-	-	-	-	-	-	-	21. Activities of extraterritorial organizations and bodies
22. ไม่ทราบ	16.6	14,447.4	-	-	-	-	-	-	-	22. Unknown
หญิง	1,797.6	18,382.5	1.3	108.5	91.9	127.3	0.6	102.7	33.5	FEMALE
1 เกษตรกรรม การป่าไม้ และการประมง	4.6	11,844.9	-	-	-	-	-	-	-	1. Agriculture, forestry and fishing
2.การทำเหมืองแร่ และเหมืองหิน	0.7	70,000.0	-	-	-	-	-	-	-	2. Mining and quarrying
3. การผลิต	415.2	15,601.4	0.6	46.4	13.9	14.2	-	9.2	10.1	3. Manufacturing
4. ไฟฟ้า ก๊าซ ไอน้ำและระบบปรับอากาศ	8.3	29,692.6	-	-	1.8	-	-	-	-	4. Electricity, gas, steam and air conditioning supply
5. การจัดหาน้ำ การจัดการและการบำบัดน้ำเสีย ของเสีย และสิ่งปฏิกูล	6.1	9,734.8	-	3.6	-	-	-	5.6	5.6	5. Water supply; sewerage, waste management and remediation activities
6. การก่อสร้าง	45.1	14,031.9	-	2.2	1.2	0.6	-	10.6	8.1	6. Construction
7. การขายส่ง และการขายปลีก การซ่อมยานยนต์	314.5	18,370.1	-	11.0	22.8	2.9	-	10.4	1.7	7. Wholesale and retail trade; repair of motor vehicles andmotorcycles
8. การขนส่ง และสถานที่เก็บสินค้า	75.6	20,919.8	-	5.5	4.8	1.2	-	1.7	-	8. Transportation and storage
9. ที่พักแรมและบริการด้านอาหาร	110.1	13,020.6	-	6.1	13.3	51.5	0.6	6.7	-	9. Accommodation and food service activities
10. ข้อมูลข่าวสารและการสื่อสาร	51.7	39,381.6	-	4.1	1.7	0.8	-	-	-	10. Information and communication
11.กิจกรรมทางการเงินและการประกันภัย	153.4	24,011.0	0.7	1.4	9.4	-	-	0.7	1.1	11. Financial and insurance activities
12. กิจกรรมอสังหาริมทรัพย์	33.5	16,912.9	-	-	0.6	1.3	-	5.8	0.6	12. Real estate activities
13. กิจกรรมทางวิชาชีพ วิทยาศาสตร์ และเทคนิค	75.5	23,832.1	-	2.3	-	-	-	-	-	13. Professional, scientific and technical activities
14. กิจกรรมการบริหารและการบริการสนับสนุน	87.0	13,131.9	-	3.0	5.1	-	-	3.8	-	14. Administrative and support service activities
15. การบริหารราชการ การป้องกันประเทศ การประกันสังคม	94.9	21,127.6	-	2.9	2.0	-	-	-	-	15. Public administration and defence; compulsory social security
16. การศึกษา	104.3	21,820.9	-	1.0	5.1	1.6	-	0.6	0.6	16. Education
17. กิจกรรมด้านสุขภาพและงานสังคมสงเคราะห์	81.2	20,297.5	-	8.6	1.6	-	-	-	-	17. Human health and social work activities
18. ศิลปะ ความบันเทิง และนันทนาการ	9.3	11,105.0	-	1.8	0.8	0.8	-	-	-	18. Arts, entertainment and recreation
19. กิจกรรมบริการด้านอื่น ๆ	38.1	13,619.8	-	1.0	6.6	0.6	-	3.4	-	19. Other service activities
20. กิจกรรมการจ้างงานในครัวเรือนส่วนบุคคล การผลิตสินค้าและบริการที่ทำขึ้นเองเพื่อใช้ในครัวเรือน	68.5	8,925.2	-	7.9	1.3	51.8	-	44.3	5.7	20. Activities of households as employers; undifferentiated goods and services-producingactivities of households for own use
21. กิจกรรมขององค์การระหว่างประเทศ	1.7	19,107.7	-	-	-	-	-	-	-	21. Activities of extraterritorial organizations and bodies
22. ไม่ทราบ	18.4	16,997.1	-	-	-	-	-	-	-	22. Unknown

TABLE 16 PRIVATE EMPLOYEE BY AVERAGE WAGE, FRINGE BENEFIT, INDUSTRY , BANGKOK METROPOLIS

หน่วยเป็นพัน : In Thousands

[illegible]



ไตรมาสที่ 4/2557 : Quarter 4/2014

อุตสาหกรรม	จำนวนลูกจ้าง เอกชน Total Private Employee	ค่าจ้างเฉลี่ย Average Wage	ลูกจ้างเอกชนที่ได้รับผลประโยชน์อื่นๆ Private Employee Receive Fringe Benefit								INDUSTRY
			ได้รับเป็นเงิน In Cash				ได้รับเป็นสิ่งของ In Kind				
			โบนัส Bonus	ค่าล่วงเวลา Overtime	เงินอื่นๆ Other Income	อาหาร Food	เครื่องแต่งกาย Clothes	ที่อยู่อาศัย Housing	อื่นๆ Others		
ชาย	1,572.8	20,115.3	4.7	125.1	108.0	78.6	3.7	105.2	36.9	MALE	
1 เกษตรกรรม การป่าไม้ และการประมง	4.6	10,035.7	-	0.5	-	1.3	-	-	-	1. Agriculture, forestry and fishing	
2.การทำเหมืองแร่ และเหมืองหิน	2.8	22,756.9	-	-	-	-	-	-	-	2. Mining and quarrying	
3. การผลิต	481.8	16,996.7	2.0	39.8	22.8	16.5	1.6	20.6	10.1	3. Manufacturing	
4. ไฟฟ้า ก๊าซ ไอน้ำและระบบปรับอากาศ	1.6	29,938.9	-	-	-	-	-	-	-	4. Electricity, gas, steam and air conditioning supply	
5. การจัดหา น้ำ การจัดการและการบำบัดน้ำเสีย ของเสีย และสิ่งปฏิกูล	14.2	10,931.5	-	12.3	-	-	-	14.2	12.3	5. Water supply; sewerage, waste management and remediation activities	
6. การก่อสร้าง	143.4	20,150.4	-	5.7	3.3	2.2	-	29.8	4.2	6. Construction	
7. การขายส่ง และการขายปลีก การซ่อมยานยนต์	345.0	16,962.3	2.6	21.7	37.5	9.5	0.8	22.3	4.6	7. Wholesale and retail trade; repair of motor vehicles andmotorcycles	
8. การขนส่ง และสถานที่เก็บสินค้า	102.0	16,451.3	-	14.3	11.1	5.2	0.2	5.6	1.6	8. Transportation and storage	
9. ที่พักแรมและบริการด้านอาหาร	94.1	12,240.0	-	7.0	15.4	36.5	-	5.9	1.2	9. Accommodation and food service activities	
10. ข้อมูลข่าวสารและการสื่อสาร	60.7	28,277.4	-	1.8	1.7	1.2	-	-	-	10. Information and communication	
11.กิจกรรมทางการเงินและการประกันภัย	67.8	68,345.9	-	3.3	4.8	-	-	-	-	11. Financial and insurance activities	
12. กิจกรรมอสังหาริมทรัพย์	19.9	28,893.8	-	2.6	2.0	1.5	-	2.0	1.5	12. Real estate activities	
13. กิจกรรมทางวิชาชีพ วิทยาศาสตร์ และเทคนิค	47.2	35,792.5	-	-	1.8	-	-	0.4	-	13. Professional, scientific and technical activities	
14. กิจกรรมการบริหารและการบริการสนับสนุน	81.4	13,344.9	-	13.0	4.8	1.3	-	1.3	0.7	14. Administrative and support service activities	
15. การบริหารราชการ การป้องกันประเทศ การประกันสังคม	-	-	-	-	-	-	-	-	-	15. Public administration and defence; compulsory social security	
16. การศึกษา	27.1	20,946.6	-	1.6	0.7	-	1.1	-	-	16. Education	
17. กิจกรรมด้านสุขภาพและงานสังคมสงเคราะห์	14.9	25,049.6	-	0.8	-	-	-	-	-	17. Human health and social work activities	
18. ศิลปะ ความบันเทิง และนันทนาการ	10.3	14,950.2	-	-	0.6	0.6	-	-	-	18. Arts, entertainment and recreation	
19. กิจกรรมบริการด้านอื่น ๆ	23.1	13,558.3	-	0.8	0.8	0.7	-	1.2	-	19. Other service activities	
20. กิจกรรมการจ้างงานในครัวเรือนส่วนบุคคล	14.4	14,826.8	-	-	0.9	2.2	-	1.9	0.7	20. Activities of households as employers; undifferentiated goods and services-producingactivities of households for own use	
21. กิจกรรมขององค์การระหว่างประเทศ	0.8	30,000.0	-	-	-	-	-	-	-	21. Activities of extraterritorial organizations and bodies	
22. ไม่ทราบ	15.8	13,902.2	-	-	-	-	-	-	-	22. Unknown	
หญิง	1,552.9	17,079.6	0.6	99.9	81.0	127.0	0.6	102.0	33.5	FEMALE	
1 เกษตรกรรม การป่าไม้ และการประมง	4.1	10,133.2	-	-	-	-	-	-	-	1. Agriculture, forestry and fishing	
2.การทำเหมืองแร่ และเหมืองหิน	0.7	70,000.0	-	-	-	-	-	-	-	2. Mining and quarrying	
3. การผลิต	407.5	15,275.6	0.6	46.4	13.9	14.2	-	8.6	10.1	3. Manufacturing	
4. ไฟฟ้า ก๊าซ ไอน้ำและระบบปรับอากาศ	1.7	36,499.0	-	-	0.7	-	-	-	-	4. Electricity, gas, steam and air conditioning supply	
5. การจัดหา น้ำ การจัดการและการบำบัดน้ำเสีย ของเสีย และสิ่งปฏิกูล	5.6	9,319.9	-	3.6	-	-	-	5.6	5.6	5. Water supply; sewerage, waste management and remediation activities	
6. การก่อสร้าง	45.1	14,031.9	-	2.2	1.2	0.6	-	10.6	8.1	6. Construction	
7. การขายส่ง และการขายปลีก การซ่อมยานยนต์	312.9	18,284.6	-	11.0	22.8	2.9	-	10.4	1.7	7. Wholesale and retail trade; repair of motor vehicles andmotorcycles	
8. การขนส่ง และสถานที่เก็บสินค้า	59.7	18,501.2	-	4.9	1.9	1.2	-	1.7	-	8. Transportation and storage	
9. ที่พักแรมและบริการด้านอาหาร	109.5	12,971.6	-	6.1	13.3	51.5	0.6	6.7	-	9. Accommodation and food service activities	
10. ข้อมูลข่าวสารและการสื่อสาร	47.1	25,946.0	-	4.1	1.7	0.8	-	-	-	10. Information and communication	
11.กิจกรรมทางการเงินและการประกันภัย	137.8	23,074.7	-	1.4	9.4	-	-	0.7	1.1	11. Financial and insurance activities	
12. กิจกรรมอสังหาริมทรัพย์	32.1	17,205.4	-	-	0.6	1.3	-	5.8	0.6	12. Real estate activities	
13. กิจกรรมทางวิชาชีพ วิทยาศาสตร์ และเทคนิค	71.0	24,119.9	-	2.3	-	-	-	-	-	13. Professional, scientific and technical activities	
14. กิจกรรมการบริหารและการบริการสนับสนุน	87.0	13,131.9	-	3.0	5.1	-	-	3.8	-	14. Administrative and support service activities	
15. การบริหารราชการ การป้องกันประเทศ การประกันสังคม	-	-	-	-	-	-	-	-	-	15. Public administration and defence; compulsory social security	
16. การศึกษา	46.0	19,849.6	-	1.0	1.2	1.2	-				



ไตรมาสที่ 4/2557 : Quarter 4/2014

อุตสาหกรรม	จำนวน	ค่าจ้างเฉลี่ย	ลูกจ้างรัฐบาลที่ได้รับผลประโยชน์อื่นๆ Government Employee Receive Fringe Benefit								INDUSTRY
	ลูกจ้างรัฐบาล Total Government Employee		ได้รับเป็นเงิน In Cash			ได้รับเป็นสิ่งของ In Kind					
			โบนัส Bonus	ค่าล่วงเวลา Overtime	เงินอื่นๆ Other Income	อาหาร Food	เครื่องแต่งกาย Clothes	ที่อยู่อาศัย Housing	อื่นๆ Others		
ชาย	233.1	23,823.5	-	9.0	33.6	4.4	0.7	2.2	0.6	MALE	
1 เกษตรกรรม การป่าไม้ และการประมง	-	-	-	-	-	-	-	-	-	- 1. Agriculture, forestry and fishing	
2.การทำเหมืองแร่ และเหมืองหิน	-	-	-	-	-	-	-	-	-	- 2. Mining and quarrying	
3. การผลิต	8.8	23,526.9	-	-	1.3	-	-	0.4	-	- 3. Manufacturing	
4. ไฟฟ้า ก๊าซ ไอน้ำและระบบปรับอากาศ	15.3	25,417.5	-	1.3	1.1	-	0.7	-	-	- 4. Electricity, gas, steam and air conditioning supply	
5. การจัดหา น้ำ การจัดการและการบำบัดน้ำเสีย ของเสีย และสิ่งปฏิกูล	2.2	16,411.3	-	-	-	-	-	-	-	- 5. Water supply; sewerage, waste management and remediation activities	
6. การก่อสร้าง	-	-	-	-	-	-	-	-	-	- 6. Construction	
7. การขายส่ง และการขายปลีก การซ่อมยานยนต์	-	-	-	-	-	-	-	-	-	- 7. Wholesale and retail trade; repair of motor vehicles andmotorcycles	
8. การขนส่ง และสถานที่เก็บสินค้า	30.0	29,325.9	-	2.1	4.5	-	-	-	-	- 8. Transportation and storage	
9. ที่พักแรมและบริการด้านอาหาร	0.5	5,500.0	-	-	-	-	-	-	-	- 9. Accommodation and food service activities	
10. ข้อมูลข่าวสารและการสื่อสาร	4.0	22,234.0	-	-	-	-	-	-	-	- 10. Information and communication	
11.กิจกรรมทางการเงินและการประกันภัย	4.2	25,865.5	-	1.0	-	-	-	-	-	- 11. Financial and insurance activities	
12. กิจกรรมอสังหาริมทรัพย์	1.2	11,000.0	-	-	-	-	-	-	-	- 12. Real estate activities	
13. กิจกรรมทางวิชาชีพ วิทยาศาสตร์ และเทคนิค	0.8	25,000.0	-	-	-	-	-	-	-	- 13. Professional, scientific and technical activities	
14. กิจกรรมการบริหารและการบริการสนับสนุน	-	-	-	-	-	-	-	-	-	- 14. Administrative and support service activities	
15. การบริหารราชการ การป้องกันประเทศ การประกันสังคม	119.5	21,966.7	-	4.0	19.5	4.4	-	1.8	0.6	- 15. Public administration and defence; compulsory social security	
16. การศึกษา	24.5	26,471.5	-	-	3.3	-	-	-	-	- 16. Education	
17. กิจกรรมด้านสุขภาพและงานสังคมสงเคราะห์	19.9	23,644.2	-	0.7	4.0	-	-	-	-	- 17. Human health and social work activities	
18. ศิลปะ ความบันเทิง และนันทนาการ	-	-	-	-	-	-	-	-	-	- 18. Arts, entertainment and recreation	
19. กิจกรรมบริการด้านอื่น ๆ	1.6	30,217.2	-	-	-	-	-	-	-	- 19. Other service activities	
20. กิจกรรมการจ้างงานในครัวเรือนส่วนบุคคล การผลิตสินค้าและบริการที่ทำขึ้นเองเพื่อใช้ในครัวเรือน	-	-	-	-	-	-	-	-	-	- 20. Activities of households as employers; undifferentiated goods and services-producingactivities of households for own use	
21. กิจกรรมขององค์การระหว่างประเทศ	-	-	-	-	-	-	-	-	-	- 21. Activities of extraterritorial organizations and bodies	
22. ไม่ทราบ	0.8	25,000.0	-	-	-	-	-	-	-	- 22. Unknown	
หญิง	244.7	26,650.8	0.7	8.6	10.9	0.4	-	0.7	-	FEMALE	
1 เกษตรกรรม การป่าไม้ และการประมง	0.5	25,000.0	-	-	-	-	-	-	-	- 1. Agriculture, forestry and fishing	
2.การทำเหมืองแร่ และเหมืองหิน	-	-	-	-	-	-	-	-	-	- 2. Mining and quarrying	
3. การผลิต	7.8	32,721.3	-	-	-	-	-	0.7	-	- 3. Manufacturing	
4. ไฟฟ้า ก๊าซ ไอน้ำและระบบปรับอากาศ	6.6	27,968.2	-	-	1.1	-	-	-	-	- 4. Electricity, gas, steam and air conditioning supply	
5. การจัดหา น้ำ การจัดการและการบำบัดน้ำเสีย ของเสีย และสิ่งปฏิกูล	0.4	15,000.0	-	-	-	-	-	-	-	- 5. Water supply; sewerage, waste management and remediation activities	
6. การก่อสร้าง	-	-	-	-	-	-	-	-	-	- 6. Construction	
7. การขายส่ง และการขายปลีก การซ่อมยานยนต์	1.6	34,971.7	-	-	-	-	-	-	-	- 7. Wholesale and retail trade; repair of motor vehicles andmotorcycles	
8. การขนส่ง และสถานที่เก็บสินค้า	15.9	30,003.0	-	0.6	2.9	-	-	-	-	- 8. Transportation and storage	
9. ที่พักแรมและบริการด้านอาหาร	0.6	22,000.0	-	-	-	-	-	-	-	- 9. Accommodation and food service activities	
10. ข้อมูลข่าวสารและการสื่อสาร	4.6	178,512.5	-	-	-	-	-	-	-	- 10. Information and communication	
11.กิจกรรมทางการเงินและการประกันภัย	15.6	32,271.8	0.7	-	-	-	-	-	-	- 11. Financial and insurance activities	
12. กิจกรรมอสังหาริมทรัพย์	1.4	9,973.2	-	-	-	-	-	-	-	- 12. Real estate activities	
13. กิจกรรมทางวิชาชีพ วิทยาศาสตร์ และเทคนิค	4.5	19,278.8	-	-	-	-	-	-	-	- 13. Professional, scientific and technical activities	
14. กิจกรรมการบริหารและการบริการสนับสนุน	-	-	-	-	-	-	-	-	-	- 14. Administrative and support service activities	
15. การบริหารราชการ การป้องกันประเทศ การประกันสังคม	94.9	21,127.6	-	2.9	2.0	-	-	-	-	- 15. Public administration and defence; compulsory social security	
16. การศึกษา	58.3	23,378.4	-	-	3.9	0.4	-	-	-	- 16. Education	
17. กิจกรรมด้านสุขภาพและงานสังคมสงเคราะห์	31.2	23,185.1	-	4.3	1.0	-	-	-	-	- 17. Human health and social work activities	
18. ศิลปะ ความบันเทิง และนันทนาการ	0.9	10,000.0	-	0.9	-	-	-	-	-	- 18. Arts, entertainment and recreation	
19. กิจกรรมบริการด้านอื่น ๆ	-	-	-	-	-	-	-	-	-	- 19. Other service activities	
20. กิจกรรมการจ้างงานในครัวเรือนส่วนบุคคล การผลิตสินค้าและบริการที่ทำขึ้นเองเพื่อใช้ในครัวเรือน	-	-	-	-	-	-	-	-	-	- 20. Activities of households as employers; undifferentiated goods and services-producingactivities of households for own use	

ตารางที่ 18 จำนวนลูกจ้าง จำแนกตามอาชีพ ระดับของรายได้ กรุงเทพมหานคร  
TABLE 18 EMPLOYEE BY OCCUPATION, INCOME CLASS , BANGKOK METROPOLIS

ไตรมาสที่ 4/2557 : Quarter 4/2014

หน่วยเป็นพัน : In Thousands

ระดับของรายได้	อาชีพ Occupation											INCOME CLASS
	รวม	ผู้จัดการ ผู้บัญชาตติภพหมาย	ผู้ประกอบวิชาชีพ ด้านต่างๆ	เจ้าหน้าที่เทคนิค และผู้ประกอบ วิชาชีพ	เสมียน	พนักงานบริการ ผู้จำหน่ายสินค้า	ด้านการเกษตร ป่านไม้และประมง & Fishery	ช่างฝีมือและผู้ปฏิบัติ งานที่เกี่ยวข้อง	ผู้ควบคุมเครื่องจักร งานด้านการประกอบ	ผู้ประกอบอาชีพ งานพื้นฐาน	คนงานซึ่งมิ ได้จำแนกไว้ ในหมวดอื่น	
	Total	Legislators & Managers	Profes- sional	Technicians	Clerks	Service Workers	Agricultural	Craft & associat	Plant & Machine controlors	Elementary occupations	Not classifiable	
ยอดรวม	3,641.5	243.7	576.6	492.5	459.6	585.6	8.2	421.4	420.8	398.9	34.2	TOTAL
ต่ำกว่า 1,501 บาท	0.6	-	-	-	-	-	-	-	-	0.6	-	Less than 1,501 Baht
1,501 - 2,500 บาท	1.8	-	-	-	-	1.1	-	-	-	0.8	-	1,501 - 2,500 Baht
2,501 - 3,500 บาท	4.0	-	1.5	-	-	1.2	-	-	0.4	0.9	-	2,501 - 3,500 Baht
3,501 - 4,500 บาท	9.0	-	-	-	-	2.9	-	4.0	1.0	1.0	-	3,501 - 4,500 Baht
4,501 - 5,500 บาท	15.7	-	-	0.9	-	6.7	-	2.3	2.4	3.4	-	4,501 - 5,500 Baht
5,501 - 6,500 บาท	42.9	-	-	-	0.7	11.4	-	8.3	2.6	19.9	-	5,501 - 6,500 Baht
6,501 - 7,500 บาท	85.1	-	-	-	5.7	22.9	0.6	19.0	6.4	30.5	-	6,501 - 7,500 Baht
7,501 - 10,000 บาท	971.4	0.3	11.5	24.1	82.0	220.9	6.2	166.2	192.0	265.5	2.9	7,501 - 10,000 Baht
10,001 - 15,000 บาท	1,096.1	16.8	104.0	161.8	199.9	226.8	-	146.4	163.2	65.8	11.4	10,001 - 15,000 Baht
15,001 - 20,000 บาท	563.4	34.7	151.1	134.1	105.4	43.7	1.3	46.5	37.8	6.3	2.4	15,001 - 20,000 Baht
20,001 - 30,000 บาท	454.6	67.0	151.3	113.0	46.2	36.0	-	25.1	7.6	0.8	7.6	20,001 - 30,000 Baht
มากกว่า 30,000 บาท	358.9	122.4	148.0	55.7	14.3	9.7	-	3.2	4.5	1.3	-	More than 30,000 Baht
ไม่ทราบ	38.0	2.5	9.2	2.9	5.4	2.5	-	0.5	2.9	2.2	9.9	Unknown

ตารางที่ 18 จำนวนลูกจ้าง จำแนกตามอาชีพ ระดับของรายได้ และเพศ กรุงเทพมหานคร  
TABLE 18 EMPLOYEE BY OCCUPATION, INCOME CLASS AND SEX , BANGKOK METROPOLIS

ไตรมาสที่ 4/2557 : Quarter 4/2014

หน่วยเป็นพัน : In Thousands

ระดับของรายได้	อาชีพ Occupation											INCOME CLASS
	รวม	ผู้จัดการ	ผู้ประกอบการวิชาชีพ	เจ้าหน้าที่เทคนิค	เสมียน	พนักงานบริการ	ด้านการเกษตร	ช่างฝีมือและผู้ปฏิบัติ งานที่เกี่ยวข้อง	ผู้ควบคุมเครื่องจักร	ผู้ประกอบอาชีพ	คนงานซึ่งมิ ได้จำแนกไว้ ในหมวดอื่น	
		ผู้บัญญัติกฎหมาย	ด้านต่างๆ	และผู้ประกอบ		ผู้จำหน่ายสินค้า	ป่าไม้และประมง		งานด้านการประกอบ	งานพื้นฐาน		
		Legislators	Profes- sional	วิชาชีพ		Service	Agricultural		Plant & Machine	Elementary		
Total	& Managers		Technicians	Clerks	Workers	& Fishery	associat	controlors	occupations	Not classifiable		
ชาย	1,825.5	121.7	265.7	211.5	135.1	297.9	5.3	319.7	294.0	159.9	14.9	MALE
ต่ำกว่า 1,501 บาท	0.6	-	-	-	-	-	-	-	-	0.6	-	Less than 1,501 Baht
1,501 - 2,500 บาท	1.1	-	-	-	-	1.1	-	-	-	-	-	1,501 - 2,500 Baht
2,501 - 3,500 บาท	2.5	-	1.5	-	-	0.6	-	-	0.4	-	-	2,501 - 3,500 Baht
3,501 - 4,500 บาท	4.8	-	-	-	-	1.5	-	2.3	-	1.0	-	3,501 - 4,500 Baht
4,501 - 5,500 บาท	5.8	-	-	-	-	2.7	-	-	1.3	1.8	-	4,501 - 5,500 Baht
5,501 - 6,500 บาท	17.7	-	-	-	0.7	1.9	-	4.8	1.0	9.2	-	5,501 - 6,500 Baht
6,501 - 7,500 บาท	42.0	-	-	-	-	14.5	-	13.9	3.6	10.1	-	6,501 - 7,500 Baht
7,501 - 10,000 บาท	469.9	0.3	3.0	7.9	23.7	103.8	4.0	112.2	113.6	100.5	0.9	7,501 - 10,000 Baht
10,001 - 15,000 บาท	573.7	10.3	34.9	64.2	60.7	119.2	-	125.9	124.4	30.7	3.5	10,001 - 15,000 Baht
15,001 - 20,000 บาท	273.2	19.2	62.4	56.4	32.5	20.4	1.3	41.0	35.8	4.2	-	15,001 - 20,000 Baht
20,001 - 30,000 บาท	217.4	25.6	73.2	51.0	11.6	25.3	-	16.6	7.6	0.4	6.1	20,001 - 30,000 Baht
มากกว่า 30,000 บาท	197.2	63.9	86.6	30.7	3.7	5.8	-	2.5	3.5	0.7	-	More than 30,000 Baht
ไม่ทราบ	19.6	2.5	4.1	1.3	2.1	1.1	-	0.5	2.9	0.8	4.4	Unknown
หญิง	1,816.0	122.1	311.0	281.1	324.5	287.7	2.9	101.7	126.8	238.9	19.3	FEMALE
ต่ำกว่า 1,501 บาท	-	-	-	-	-	-	-	-	-	-	-	Less than 1,501 Baht
1,501 - 2,500 บาท	0.8	-	-	-	-	-	-	-	-	0.8	-	1,501 - 2,500 Baht
2,501 - 3,500 บาท	1.4	-	-	-	-	0.6	-	-	-	0.9	-	2,501 - 3,500 Baht
3,501 - 4,500 บาท	4.2	-	-	-	-	1.4	-	1.8	1.0	-	-	3,501 - 4,500 Baht
4,501 - 5,500 บาท	9.9	-	-	0.9	-	4.0	-	2.3	1.2	1.7	-	4,501 - 5,500 Baht
5,501 - 6,500 บาท	25.2	-	-	-	-	9.5	-	3.5	1.6	10.7	-	5,501 - 6,500 Baht
6,501 - 7,500 บาท	43.1	-	-	-	5.7	8.4	0.6	5.1	2.9	20.3	-	6,501 - 7,500 Baht
7,501 - 10,000 บาท	501.5	-	8.5	16.2	58.2	117.1	2.2	54.0	78.5	164.9	2.0	7,501 - 10,000 Baht
10,001 - 15,000 บาท	522.4	6.5	69.2	97.6	139.2	107.6	-	20.4	38.7	35.2	8.0	10,001 - 15,000 Baht
15,001 - 20,000 บาท	290.2	15.6	88.7	77.7	72.9	23.2	-	5.5	2.1	2.1	2.4	15,001 - 20,000 Baht
20,001 - 30,000 บาท	237.2	41.4	78.2	62.0	34.6	10.6	-	8.5	-	0.5	1.5	20,001 - 30,000 Baht
มากกว่า 30,000 บาท	161.7	58.5	61.4	25.0	10.6	3.9	-	0.7	1.0	0.6	-	More than 30,000 Baht
ไม่ทราบ	18.4	-	5.1	1.7	3.3	1.4	-	-	-	1.4	5.5	Unknown

ตารางที่ 19 จำนวนลูกจ้าง จำแนกตามอุตสาหกรรม ระดับของรายได้ กรุงเทพมหานคร

TABLE 19 EMPLOYEE BY INDUSTRY, INCOME CLASS, BANGKOK METROPOLIS

ไตรมาสที่ 4/2557 : Quarter 4/2014

หน่วยเป็นพัน : In Thousands

ระดับของรายได้	อุตสาหกรรม Industry												INCOME CLASS
	รวม	เกษตรกรรม	การทำเหมืองแร่	การผลิต	ไฟฟ้า ก๊าซ	จัดหาน้ำ บำบัดน้ำเสีย	การก่อสร้าง	การขายส่ง	การขนส่ง และ	ที่พักแรมและ	ข้อมูลข่าวสาร	การเงินและ	
		การป่าไม้	เหมืองแร่		ไอน้ำระบบปรับอากาศ	และประปา		การขายปลีก	สถานที่เก็บสินค้า	บริการด้านอาหาร	และการสื่อสาร	การประกันภัย	
	และการประมง	และเหมืองหิน	Manufac	Electricity	Water supply	Construction	การชื้อขายยนต์ที่	Transportation	Accommodation	Information	Financial		
Total	Agriculture	Mining	turing	Electricity	sewerage, waste		whole sale&retail	and storage	and food service	&communication	intermedation		
ยอดรวม	3,641.5	9.2	3.4	909.7	25.2	22.4	189.5	660.3	208.0	207.3	116.4	226.6	TOTAL
ต่ำกว่า 1,501 บาท	0.6	-	-	-	-	-	-	-	0.6	-	-	-	Less than 1,501 Baht
1,501 - 2,500 บาท	1.8	-	-	-	-	-	-	-	-	-	-	-	1,501 - 2,500 Baht
2,501 - 3,500 บาท	4.0	-	-	-	-	-	-	0.4	-	0.3	-	-	2,501 - 3,500 Baht
3,501 - 4,500 บาท	9.0	-	-	3.5	-	-	2.6	1.5	-	0.9	-	-	3,501 - 4,500 Baht
4,501 - 5,500 บาท	15.7	1.0	-	4.7	-	-	-	0.8	2.0	1.2	-	-	4,501 - 5,500 Baht
5,501 - 6,500 บาท	42.9	-	-	9.6	-	-	13.9	3.4	0.7	6.7	-	-	5,501 - 6,500 Baht
6,501 - 7,500 บาท	85.1	-	-	26.2	-	-	4.0	12.1	0.4	10.7	1.8	-	6,501 - 7,500 Baht
7,501 - 10,000 บาท	971.4	5.2	-	341.5	1.8	11.2	55.5	179.6	47.8	86.8	1.9	11.8	7,501 - 10,000 Baht
10,001 - 15,000 บาท	1,096.1	1.3	-	254.2	3.6	9.7	57.6	249.6	70.0	59.2	23.9	61.9	10,001 - 15,000 Baht
15,001 - 20,000 บาท	563.4	1.2	1.9	112.4	7.2	1.5	23.4	108.0	35.8	23.2	33.6	49.1	15,001 - 20,000 Baht
20,001 - 30,000 บาท	454.6	0.5	0.9	88.8	6.7	-	17.4	60.2	27.1	10.1	27.5	41.6	20,001 - 30,000 Baht
มากกว่า 30,000 บาท	358.9	-	0.7	65.1	6.0	-	14.2	43.9	23.1	5.7	27.6	61.1	More than 30,000 Baht
ไม่ทราบ	38.0	-	-	3.9	-	-	1.0	0.7	0.4	2.6	-	1.2	Unknown

ตารางที่ 19 จำนวนลูกจ้าง จำแนกตามอุตสาหกรรม ระดับของรายได้ กรุงเทพมหานคร (ต่อ)  
TABLE 19 EMPLOYEE BY INDUSTRY, INCOME CLASS , BANGKOK METROPOLIS (Contd.)

ไตรมาสที่ 4/2557 : Quarter 4/2014

หน่วยเป็นพัน : In Thousands

ระดับของรายได้	อุตสาหกรรม (ต่อ) Industry (Contd.)											INCOME CLASS
	กิจกรรมอสังหาริมทรัพย์ Real estate activities	กิจกรรมทางวิชาชีพ วิทย์และเทคโนโลยี Professional/scientific technical activities	การบริหารสนับสนุน และป้องกันประเทศ Administrative and support service activities	การบริหารราชการ ป้องกันประเทศ Public administration defence	การศึกษา Education	กิจกรรมด้านสุขภาพ งานสังคมสงเคราะห์ Health and social work	ศิลปะ ความบันเทิง และนันทนาการ Art, entertainment	บริการ ด้านอื่นๆ Other service	งานในครัวเรือน ส่วนบุคคล Activities of household	กิจกรรมของ องค์กร Extra-territorial	ไม่ทราบ Unknown	
ยอดรวม	54.6	124.8	169.8	218.2	161.6	121.7	22.5	62.8	82.9	2.9	41.7	TOTAL
ต่ำกว่า 1,501 บาท	-	-	-	-	-	-	-	-	-	-	-	Less than 1,501 Baht
1,501 - 2,500 บาท	-	-	-	1.1	-	-	-	-	0.8	-	-	1,501 - 2,500 Baht
2,501 - 3,500 บาท	0.4	-	0.4	1.5	-	0.3	0.6	-	-	-	-	2,501 - 3,500 Baht
3,501 - 4,500 บาท	-	-	-	-	-	0.5	-	-	-	-	-	3,501 - 4,500 Baht
4,501 - 5,500 บาท	-	-	0.4	-	0.8	-	-	4.7	-	-	-	4,501 - 5,500 Baht
5,501 - 6,500 บาท	-	-	3.0	-	0.6	2.2	-	0.5	2.4	-	-	5,501 - 6,500 Baht
6,501 - 7,500 บาท	-	-	8.2	5.6	0.6	1.1	-	3.0	11.5	-	-	6,501 - 7,500 Baht
7,501 - 10,000 บาท	18.3	1.9	59.3	28.0	14.4	18.8	5.7	24.5	46.5	-	11.3	7,501 - 10,000 Baht
10,001 - 15,000 บาท	15.2	42.8	66.3	48.6	31.9	41.0	10.1	16.5	18.7	1.2	12.9	10,001 - 15,000 Baht
15,001 - 20,000 บาท	6.0	21.4	18.9	41.9	44.0	25.6	2.2	3.3	-	-	2.9	15,001 - 20,000 Baht
20,001 - 30,000 บาท	8.7	26.6	9.8	58.9	39.9	10.1	1.0	7.5	3.1	1.2	7.0	20,001 - 30,000 Baht
มากกว่า 30,000 บาท	6.0	30.8	2.0	29.0	23.5	16.6	-	2.9	-	-	0.9	More than 30,000 Baht
ไม่ทราบ	-	1.3	1.4	3.8	5.8	5.6	3.0	-	-	0.5	6.7	Unknown

ตารางที่ 19 จำนวนลูกจ้าง จำแนกตามอุตสาหกรรม ระดับของรายได้ และเพศ กรุงเทพมหานคร

TABLE 19 EMPLOYEE BY INDUSTRY, INCOME CLASS AND SEX , BANGKOK METROPOLIS

ไตรมาสที่ 4/2557 : Quarter 4/2014

หน่วยเป็นพัน : In Thousands

ระดับของรายได้	รวม	เกษตรกรรม การป่าไม้ และการประมง	การทำเหมืองแร่ และเหมืองหิน	อุตสาหกรรม Industry										INCOME CLASS
				การผลิต	ไฟฟ้า ก๊าซ ไอน้ำระบบปรับอากาศ	การจัดหาน้ำ บำบัดน้ำเสีย และประปา	การก่อสร้าง	การขายส่ง การขายปลีก	การขนส่ง และ สถานที่เก็บสินค้า	ที่พักแรมและ บริการด้านอาหาร	ข้อมูลข่าวสาร และการสื่อสาร	กิจกรรมการเงินและ การประกันภัย		
				Manufacturing	Electricity	Water supply sewerage, waste	Construction	whole sale&retail	Transportation and storage	Accommodation and food service	Information and communication	Financial intermedation		
ชาย	1,825.5	4.6	2.8	492.8	16.9	16.4	144.4	345.7	132.4	96.5	64.7	72.8	MALE	
ต่ำกว่า 1,501 บาท	0.6	-	-	-	-	-	-	-	0.6	-	-	-	Less than 1,501 Baht	
1,501 - 2,500 บาท	1.1	-	-	-	-	-	-	-	-	-	-	-	1,501 - 2,500 Baht	
2,501 - 3,500 บาท	2.5	-	-	-	-	-	-	0.4	-	-	-	-	2,501 - 3,500 Baht	
3,501 - 4,500 บาท	4.8	-	-	1.0	-	-	2.3	1.5	-	-	-	-	3,501 - 4,500 Baht	
4,501 - 5,500 บาท	5.8	-	-	1.3	-	-	-	-	0.8	1.2	-	-	4,501 - 5,500 Baht	
5,501 - 6,500 บาท	17.7	-	-	2.8	-	-	9.6	1.1	0.7	0.8	-	-	5,501 - 6,500 Baht	
6,501 - 7,500 บาท	42.0	-	-	15.8	-	-	2.2	8.8	0.4	7.2	1.2	-	6,501 - 7,500 Baht	
7,501 - 10,000 บาท	469.9	3.3	-	166.6	1.8	5.6	42.6	94.1	36.8	42.7	-	2.5	7,501 - 10,000 Baht	
10,001 - 15,000 บาท	573.7	1.3	-	145.5	2.1	9.3	44.1	129.8	47.3	28.3	19.6	19.2	10,001 - 15,000 Baht	
15,001 - 20,000 บาท	273.2	-	1.9	75.4	6.4	1.5	16.3	53.6	14.2	7.5	12.8	10.4	15,001 - 20,000 Baht	
20,001 - 30,000 บาท	217.4	-	0.9	46.3	3.3	-	14.0	30.5	17.8	5.2	13.9	11.7	20,001 - 30,000 Baht	
มากกว่า 30,000 บาท	197.2	-	-	36.0	3.3	-	12.5	25.1	13.5	1.7	17.2	28.2	More than 30,000 Baht	
ไม่ทราบ	19.6	-	-	2.2	-	-	1.0	0.7	0.4	1.9	-	0.8	Unknown	
หญิง	1,816.0	4.6	0.7	416.9	8.3	6.1	45.1	314.5	75.6	110.8	51.7	153.9	FEMALE	
ต่ำกว่า 1,501 บาท	-	-	-	-	-	-	-	-	-	-	-	-	Less than 1,501 Baht	
1,501 - 2,500 บาท	0.8	-	-	-	-	-	-	-	-	-	-	-	1,501 - 2,500 Baht	
2,501 - 3,500 บาท	1.4	-	-	-	-	-	-	-	-	0.3	-	-	2,501 - 3,500 Baht	
3,501 - 4,500 บาท	4.2	-	-	2.5	-	-	0.3	-	-	0.9	-	-	3,501 - 4,500 Baht	
4,501 - 5,500 บาท	9.9	1.0	-	3.4	-	-	-	0.8	1.2	-	-	-	4,501 - 5,500 Baht	
5,501 - 6,500 บาท	25.2	-	-	6.8	-	-	4.3	2.3	-	5.9	-	-	5,501 - 6,500 Baht	
6,501 - 7,500 บาท	43.1	-	-	10.4	-	-	1.8	3.3	-	3.5	0.6	-	6,501 - 7,500 Baht	
7,501 - 10,000 บาท	501.5	1.9	-	174.9	-	5.6	13.0	85.5	11.0	44.1	1.9	9.3	7,501 - 10,000 Baht	
10,001 - 15,000 บาท	522.4	-	-	108.7	1.5	0.4	13.5	119.8	22.7	30.9	4.3	42.7	10,001 - 15,000 Baht	
15,001 - 20,000 บาท	290.2	1.2	-	37.0	0.7	-	7.1	54.5	21.6	15.7	20.8	38.7	15,001 - 20,000 Baht	
20,001 - 30,000 บาท	237.2	0.5	-	42.5	3.4	-	3.4	29.6	9.4	4.8	13.6	30.0	20,001 - 30,000 Baht	
มากกว่า 30,000 บาท	161.7	-	0.7	29.2	2.7	-	1.7	18.8	9.7	4.0	10.4	32.8	More than 30,000 Baht	
ไม่ทราบ	18.4	-	-	1.7	-	-	-	-	-	0.7	-	0.5	Unknown	



ตารางที่ 19 จำนวนลูกจ้าง จำแนกตามอุตสาหกรรม ระดับของรายได้ และเพศ กรุงเทพมหานคร (ต่อ)  
TABLE 19 EMPLOYEE BY INDUSTRY, INCOME CLASS AND SEX , BANGKOK METROPOLIS (Contd.)

ไตรมาสที่ 4/2557 : Quarter 4/2014

หน่วยเป็นพัน : In Thousands

ระดับของรายได้	อุตสาหกรรม (ต่อ) Industry (Contd.)											INCOME CLASS
	กิจกรรมอสังหาริมทรัพย์ Real estate activities	กิจกรรมทางวิชาชีพ วิทย์และเทคโนโลยี Professional, scientific and technical activities	การบริหารสนับสนุน และป้องกันประเทศ Administrative and support service activities	การบริหารราชการ ป้องกันประเทศ Public administration defence	การศึกษา Education	กิจกรรมด้านสุขภาพ งานสังคมสงเคราะห์ Health and social work	ศิลปะ ความบันเทิง และนันทนาการ Art, entertainment	บริการด้านอื่นๆ Other service	งานในครัวเรือน ส่วนบุคคล Activities of household	กิจกรรมของ องค์กร Extra-territorial	ไม่ทราบ Unknown	
ชาย	21.1	48.0	82.8	121.1	53.9	36.1	13.2	24.7	14.4	1.3	19.1	MALE
ต่ำกว่า 1,501 บาท	-	-	-	-	-	-	-	-	-	-	-	Less than 1,501 Baht
1,501 - 2,500 บาท	-	-	-	1.1	-	-	-	-	-	-	-	1,501 - 2,500 Baht
2,501 - 3,500 บาท	-	-	-	1.5	-	-	0.6	-	-	-	-	2,501 - 3,500 Baht
3,501 - 4,500 บาท	-	-	-	-	-	-	-	-	-	-	-	3,501 - 4,500 Baht
4,501 - 5,500 บาท	-	-	0.4	-	0.8	-	-	1.2	-	-	-	4,501 - 5,500 Baht
5,501 - 6,500 บาท	-	-	1.0	-	-	1.2	-	0.5	-	-	-	5,501 - 6,500 Baht
6,501 - 7,500 บาท	-	-	3.9	0.9	-	-	-	1.2	0.4	-	-	6,501 - 7,500 Baht
7,501 - 10,000 บาท	3.3	0.9	22.3	17.5	5.3	3.3	0.6	11.0	2.4	-	7.4	7,501 - 10,000 Baht
10,001 - 15,000 บาท	8.8	9.2	36.6	27.1	6.8	14.7	5.9	5.3	8.9	-	4.2	10,001 - 15,000 Baht
15,001 - 20,000 บาท	2.3	7.2	12.5	23.1	15.6	7.0	2.2	1.7	-	-	1.8	15,001 - 20,000 Baht
20,001 - 30,000 บาท	3.6	11.4	3.3	29.8	14.7	1.4	1.0	1.9	2.7	0.8	3.2	20,001 - 30,000 Baht
มากกว่า 30,000 บาท	3.2	19.3	1.3	18.4	8.4	7.3	-	2.0	-	-	-	More than 30,000 Baht
ไม่ทราบ	-	-	1.4	1.6	2.4	1.3	3.0	-	-	0.5	2.5	Unknown
หญิง	33.5	76.7	87.0	97.1	107.7	85.6	9.3	38.1	68.5	1.7	22.6	FEMALE
ต่ำกว่า 1,501 บาท	-	-	-	-	-	-	-	-	-	-	-	Less than 1,501 Baht
1,501 - 2,500 บาท	-	-	-	-	-	-	-	-	0.8	-	-	1,501 - 2,500 Baht
2,501 - 3,500 บาท	0.4	-	0.4	-	-	0.3	-	-	-	-	-	2,501 - 3,500 Baht
3,501 - 4,500 บาท	-	-	-	-	-	0.5	-	-	-	-	-	3,501 - 4,500 Baht
4,501 - 5,500 บาท	-	-	-	-	-	-	-	3.5	-	-	-	4,501 - 5,500 Baht
5,501 - 6,500 บาท	-	-	2.0	-	0.6	1.0	-	-	2.4	-	-	5,501 - 6,500 Baht
6,501 - 7,500 บาท	-	-	4.3	4.7	0.6	1.1	-	1.8	11.0	-	-	6,501 - 7,500 Baht
7,501 - 10,000 บาท	15.0	1.0	36.9	10.4	9.1	15.4	5.1	13.5	44.1	-	3.9	7,501 - 10,000 Baht
10,001 - 15,000 บาท	6.3	33.6	29.7	21.5	25.1	26.3	4.2	11.2	9.8	1.2	8.7	10,001 - 15,000 Baht
15,001 - 20,000 บาท	3.8	14.2	6.4	18.7	28.5	18.6	-	1.6	-	-	1.2	15,001 - 20,000 Baht
20,001 - 30,000 บาท	5.1	15.2	6.5	29.1	25.2	8.7	-	5.6	0.5	0.5	3.7	20,001 - 30,000 Baht
มากกว่า 30,000 บาท	2.9	11.5	0.7	10.6	15.1	9.3	-	0.9	-	-	0.9	More than 30,000 Baht
ไม่ทราบ	-	1.3	-	2.2	3.4	4.4	-	-	-	-	4.2	Unknown

CENTRAL REGION

## STATISTICAL TABLES CENTRAL REGION

TABLE 1	NUMBER OF POPULATION BY LABOR FORCE STATUS, AGE GROUP
TABLE 2	POPULATION 15 YEARS AND OVER BY MARITAL STATUS, LABOR FORCE STATUS
TABLE 3	POPULATION 15 YEARS AND OVER BY LEVEL OF EDUCATIONAL ATTAINMENT, LABOR FORCE STATUS
TABLE 4	EMPLOYED PERSONS BY LEVEL OF EDUCATIONAL ATTAINMENT, OCCUPATION
TABLE 5	EMPLOYED PERSONS BY LEVEL OF EDUCATIONAL ATTAINMENT, INDUSTRY
TABLE 6	EMPLOYED PERSONS BY WORK STATUS, OCCUPATION
TABLE 7	EMPLOYED PERSONS BY WORK STATUS, INDUSTRY
TABLE 8	EMPLOYED PERSONS BY OCCUPATION AND INDUSTRY
TABLE 9	EMPLOYED PERSONS BY OCCUPATION, HOURS WORKED PER WEEK, AVAILABILITY FOR ADDITIONAL WORK
TABLE 10	EMPLOYED PERSONS BY INDUSTRY, HOURS WORKED PER WEEK, AVAILABILITY FOR ADDITIONAL WORK
TABLE 11	EMPLOYED PERSONS BY WORK STATUS, HOURS WORKED PER WEEK, AVAILABILITY FOR ADDITIONAL WORK
TABLE 12	EMPLOYED PERSONS BY AGE GROUP, HOURS WORKED PER WEEK, AVAILABILITY FOR ADDITIONAL WORK
TABLE 13	UNEMPLOYED PERSONS, SEEKING JOP BY DURATION OF SEEKING JOP, LEVEL OF EDUCATIONAL ATTAINMENT
TABLE 14	UNEMPLOYED PERSONS, EVER WORKED BY LAST OCCUPATION, LAST INDUSTRY
TABLE 15	EMPLOYEE BY AVERAGE WAGE, FRINGE BENEFIT, INDUSTRY
TABLE 16	PRIVATE EMPLOYEE BY AVERAGE WAGE, FRINGE BENEFIT, INDUSTRY
TABLE 17	GOVERNMENT EMPLOYEE BY AVERAGE WAGE, FRINGE BENEFIT, INDUSTRY
TABLE 18	EMPLOYEE BY OCCUPATION, INCOME CLASS
TABLE 19	EMPLOYEE BY INDUSTRY, INCOME CLASS

ตารางที่ 1 จำนวนประชากรอายุ 15 ปีขึ้นไป จำแนกตามกลุ่มอายุ สถานภาพแรงงาน ภาคกลาง  
TABLE 1 POPULATION 15 YEARS AND OVER BY AGE GROUP, LABOR FORCE STATUS , CENTRAL REGION

ไตรมาสที่ 4/2557 : Quarter 4/2014

หน่วยเป็นพัน : In Thousands

สถานภาพแรงงาน	รวม	กลุ่มอายุ Age Group								LABOR FORCE STATUS
	Total	15-19	20-24	25-29	30-34	35-39	40-49	50-59	>= 60	
ประชากรอายุ 15 ปีขึ้นไป	16,079.0	1,193.9	1,472.1	1,640.9	1,731.5	1,747.7	3,225.3	2,468.8	2,598.9	POPULATION 15 YEARS AND OVER
กำลังแรงงานรวม	11,643.3	242.2	1,037.9	1,458.8	1,553.4	1,589.6	2,869.5	1,969.6	922.3	Total Labor Force
1. กำลังแรงงานปัจจุบัน	11,627.9	239.9	1,037.0	1,458.1	1,551.9	1,588.1	2,866.6	1,967.6	918.7	1. Current labor force
1.1 ผู้มีงานทำ	11,556.1	231.1	1,009.4	1,448.8	1,541.4	1,581.7	2,862.0	1,964.2	917.7	1.1 Employed
- ทำงาน	11,514.1	231.1	1,007.6	1,445.4	1,537.6	1,578.0	2,852.4	1,952.5	909.6	- At work
- ไม่ทำงานแต่มีงานประจำ	42.0	-	1.7	3.3	3.8	3.7	9.6	11.7	8.2	- With job but not at work
1.2 ผู้ว่างงาน	71.8	8.9	27.6	9.3	10.5	6.5	4.6	3.4	1.0	1.2 Unemployed
- หางานทำ	18.0	3.3	6.4	2.1	3.3	-	2.1	0.7	0.3	- Looking for work
- ไม่หางานทำ/พร้อมที่จะทำงาน	53.8	5.6	21.3	7.3	7.3	6.5	2.5	2.7	0.7	- Not looking/available for work
2. กำลังแรงงานที่รอฤดูกาล	15.3	2.3	0.9	0.7	1.5	1.4	3.0	2.0	3.6	2. Seasonally inactive labor force
ผู้ไม่อยู่ในกำลังแรงงาน	4,435.7	951.8	434.2	182.0	178.1	158.1	355.8	499.2	1,676.6	Persons not in Labor Force
1. ทำงานบ้าน	1,441.9	49.0	104.1	112.8	138.8	122.9	280.1	361.5	272.7	1. Household work
2. เรียนหนังสือ	1,129.1	850.9	264.0	14.0	0.0	-	0.2	-	-	2. Studies
3. ยังเด็ก ขรา/ไม่สามารถทำงานได้	1,361.4	20.1	10.5	15.3	13.3	20.4	41.6	63.0	1,177.4	3. Too young/old/incapable of work
4. อื่น ๆ	503.2	31.7	55.6	40.0	25.9	14.9	33.9	74.8	226.6	4. Others

ตารางที่ 1 จำนวนประชากรอายุ 15 ปีขึ้นไป จำแนกตามกลุ่มอายุ สถานภาพแรงงาน และเพศ ภาคกลาง

Table 1 POPULATION 15 YEARS AND OVER BY AGE GROUP, LABOR FORCE STATUS AND SEX, CENTRAL REGION

ไตรมาสที่ 4/2557 : Quarter 4/2014

หน่วยเป็นพัน : In Thousands

สถานภาพแรงงาน	รวม Total	กลุ่มอายุ Age Group								LABOR FORCE STATUS
		15-19	20-24	25-29	30-34	35-39	40-49	50-59	>=60	
ชาย	7,810.7	604.5	744.9	843.8	864.1	867.4	1,571.1	1,167.2	1,147.8	MALE
กำลังแรงงานรวม	6,337.8	158.8	585.3	807.8	841.1	844.2	1,516.9	1,065.0	518.8	Total Labor Force
1. กำลังแรงงานปัจจุบัน	6,328.4	157.0	584.7	807.1	840.0	843.1	1,515.7	1,064.0	516.9	1. Current labor force
1.1 ผู้มีงานทำ	6,278.2	149.2	565.4	800.7	832.8	838.2	1,513.1	1,062.5	516.2	1.1 Employed
- ทำงาน	6,250.6	149.2	564.3	798.5	831.1	835.4	1,506.6	1,055.3	510.3	- At work
- ไม่ทำงานแต่มีงานประจำ	27.5	-	1.2	2.2	1.7	2.8	6.6	7.2	5.9	- With job but not at work
1.2 ผู้ว่างงาน	50.2	7.7	19.2	6.3	7.2	4.9	2.6	1.6	0.7	1.2 Unemployed
- หางานทำ	13.1	2.5	4.3	1.5	2.6	-	1.6	0.7	-	- Looking for work
- ไม่หางานทำ/พร้อมที่จะทำงาน	37.1	5.3	15.0	4.8	4.6	4.9	1.0	0.9	0.7	- Not looking/available for work
2. กำลังแรงงานที่รอฤดูกาล	9.4	1.9	0.6	0.7	1.0	1.1	1.2	0.9	2.0	2. Seasonally inactive labor force
ผู้ไม่อยู่ในกำลังแรงงาน	1,473.0	445.7	159.7	36.0	23.0	23.2	54.2	102.2	629.0	Persons not in Labor Force
1. ทำงานบ้าน	72.0	10.9	6.0	4.2	2.9	4.5	13.5	15.4	14.6	1. Household work
2. เรียนหนังสือ	529.4	399.7	122.7	7.1	0.0	-	-	-	-	2. Studies
3. ยังเด็ก ขรา/ไม่สามารถทำงานได้	579.8	15.4	5.5	7.7	8.6	11.1	26.5	40.8	464.3	3. Too young/old/incapable of work
4. อื่น ๆ	291.8	19.7	25.5	17.0	11.6	7.6	14.2	46.1	150.1	4. Others
หญิง	8,268.3	589.4	727.2	797.1	867.4	880.3	1,654.3	1,301.7	1,451.1	FEMALE
กำลังแรงงานรวม	5,305.5	83.3	452.7	651.0	712.3	745.4	1,352.7	904.6	403.5	Total Labor Force
1. กำลังแรงงานปัจจุบัน	5,299.6	82.9	452.3	651.0	711.9	745.1	1,350.9	903.6	401.8	1. Current labor force
1.1 ผู้มีงานทำ	5,277.9	81.8	443.9	648.0	708.6	743.5	1,348.9	901.7	401.6	1.1 Employed
- ทำงาน	5,263.4	81.8	443.3	646.9	706.5	742.5	1,345.8	897.2	399.3	- At work
- ไม่ทำงานแต่มีงานประจำ	14.5	-	0.6	1.1	2.1	0.9	3.1	4.6	2.2	- With job but not at work
1.2 ผู้ว่างงาน	21.6	1.1	8.4	3.0	3.3	1.6	2.0	1.9	0.3	1.2 Unemployed
- หางานทำ	4.9	0.8	2.1	0.6	0.7	-	0.5	-	0.3	- Looking for work
- ไม่หางานทำ/พร้อมที่จะทำงาน	16.7	0.3	6.3	2.4	2.7	1.6	1.6	1.9	-	- Not looking/available for work
2. กำลังแรงงานที่รอฤดูกาล	5.9	0.4	0.3	-	0.4	0.3	1.8	1.0	1.7	2. Seasonally inactive labor force
ผู้ไม่อยู่ในกำลังแรงงาน	2,962.8	506.1	274.5	146.0	155.0	134.9	301.6	397.0	1,047.6	Persons not in Labor Force
1. ทำงานบ้าน	1,370.0	38.1	98.1	108.6	136.0	118.4	266.6	346.1	258.0	1. Household work
2. เรียนหนังสือ	599.7	451.3	141.3	7.0	-	-	0.2	-	-	2. Studies
3. ยังเด็ก ขรา/ไม่สามารถทำงานได้	781.6	4.7	5.0	7.6	4.7	9.3	15.1	22.2	713.1	3. Too young/old/incapable of work
4. อื่น ๆ	211.5	12.0	30.1	22.9	14.3	7.2	19.7	28.7	76.5	4. Others

ตารางที่ 1 จำนวนประชากรอายุ 15 ปีขึ้นไป จำแนกตามกลุ่มอายุ สถานภาพแรงงาน เพศ และเขตการปกครอง ภาคกลาง (ต่อ)

TABLE 1 POPULATION 15 YEARS AND OVER BY AGE GROUP, LABOR FORCE STATUS, SEX AND AREA, CENTRAL REGION (Contd.)

ไตรมาสที่ 4/2557 : Quarter 4/2014

ในเขตเทศบาล MUNICIPAL AREA

หน่วยเป็นพัน : In Thousands

สถานภาพแรงงาน	รวม	กลุ่มอายุ Age Group								LABOR FORCE STATUS
	Total	15-19	20-24	25-29	30-34	35-39	40-49	50-59	>= 60	
ประชากรอายุ 15 ปีขึ้นไป	7,422.5	531.8	693.2	797.9	841.1	834.6	1,495.3	1,102.2	1,126.3	POPULATION 15 YEARS AND OVER
กำลังแรงงานรวม	5,345.8	95.7	480.0	706.3	751.2	753.3	1,325.0	866.7	367.4	Total Labor Force
1. กำลังแรงงานปัจจุบัน	5,342.5	95.1	479.1	706.3	750.5	753.2	1,324.8	866.4	367.0	1. Current labor force
1.1 ผู้มีงานทำ	5,308.6	92.1	465.5	701.9	744.1	751.2	1,321.6	865.2	367.0	1.1 Employed
- ทำงาน	5,287.0	92.1	464.5	699.2	742.9	748.6	1,317.7	859.1	362.9	- At work
- ไม่ทำงานแต่มีงานประจำ	21.6	-	1.0	2.7	1.2	2.6	3.9	6.2	4.1	- With job but not at work
1.2 ผู้ว่างงาน	33.8	2.9	13.6	4.4	6.4	2.0	3.2	1.2	0.1	1.2 Unemployed
- หางานทำ	10.5	1.1	3.6	1.4	2.6	-	1.6	0.3	-	- Looking for work
- ไม่หางานทำ/พร้อมที่จะทำงาน	23.4	1.8	10.1	3.0	3.8	2.0	1.6	0.9	0.1	- Not looking/available for work
2. กำลังแรงงานที่รอฤดูกาล	3.3	0.6	0.9	-	0.7	0.1	0.2	0.3	0.4	2. Seasonally inactive labor force
ผู้ไม่อยู่ในกำลังแรงงาน	2,076.7	436.1	213.2	91.6	89.9	81.3	170.3	235.5	758.9	Persons not in Labor Force
1. ทำงานบ้าน	672.8	20.6	46.2	56.2	69.9	67.0	136.0	164.0	113.0	1. Household work
2. เรียนหนังสือ	544.9	393.3	144.6	6.9	0.0	-	-	-	-	2. Studies
3. ยังเด็ก ขรา/ไม่สามารถทำงานได้	580.1	9.3	3.2	4.8	5.6	6.3	15.9	27.9	507.1	3. Too young/old/incapable of work
4. อื่น ๆ	278.9	12.9	19.2	23.7	14.4	8.1	18.4	43.6	138.8	4. Others

ตารางที่ 1 จำนวนประชากรอายุ 15 ปีขึ้นไป จำแนกตามกลุ่มอายุ สถานภาพแรงงาน เพศ และเขตการปกครอง ภาคกลาง (ต่อ)

TABLE 1 POPULATION 15 YEARS AND OVER BY AGE GROUP, LABOR FORCE STATUS, SEX AND AREA, CENTRAL REGION (Contd.)

ไตรมาสที่ 4/2557 : Quarter 4/2014

ในเขตเทศบาล MUNICIPAL AREA

หน่วยเป็นพัน : In Thousands

สถานภาพแรงงาน	รวม Total	กลุ่มอายุ Age Group								LABOR FORCE STATUS
		15-19	20-24	25-29	30-34	35-39	40-49	50-59	>= 60	
ประชากรอายุ 15 ปีขึ้นไป	7,422.5	531.8	693.2	797.9	841.1	834.6	1,495.3	1,102.2	1,126.3	POPULATION 15 YEARS AND OVER
ชาย	3,573.5	264.9	341.9	401.5	415.8	411.4	725.1	517.7	495.0	MALE
กำลังแรงงานรวม	2,882.3	58.4	265.5	383.3	403.7	402.1	700.3	466.7	202.4	Total Labor Force
1. กำลังแรงงานปัจจุบัน	2,879.7	57.8	264.9	383.3	403.0	402.1	700.1	466.4	202.2	1. Current labor force
1.1 ผู้มีงานทำ	2,854.8	55.1	254.4	380.0	398.6	400.8	697.7	466.1	202.1	1.1 Employed
- ทำงาน	2,839.2	55.1	253.6	378.1	398.2	399.0	694.8	461.5	198.9	- At work
- ไม่ทำงานแต่มีงานประจำ	15.6	-	0.9	1.9	0.4	1.9	2.9	4.6	3.2	- With job but not at work
1.2 ผู้ว่างงาน	24.9	2.6	10.5	3.4	4.4	1.3	2.4	0.4	0.1	1.2 Unemployed
- หางานทำ	9.0	1.1	2.7	0.8	2.6	-	1.6	0.3	-	- Looking for work
- ไม่หางานทำ/พร้อมที่จะทำงาน	15.9	1.5	7.8	2.6	1.8	1.3	0.8	0.1	0.1	- Not looking/available for work
2. กำลังแรงงานที่รอฤดูกาล	2.6	0.6	0.6	-	0.7	-	0.2	0.2	0.2	2. Seasonally inactive labor force
ผู้ไม่อยู่ในกำลังแรงงาน	691.1	206.6	76.4	18.2	12.1	9.3	24.8	51.1	292.7	Persons not in Labor Force
1. ทำงานบ้าน	32.5	3.7	3.4	2.7	0.8	1.8	7.7	6.0	6.3	1. Household work
2. เรียนหนังสือ	251.8	187.2	61.2	3.4	0.0	-	-	-	-	2. Studies
3. ยังเด็ก ขรา/ไม่สามารถทำงานได้	244.5	7.6	2.5	2.2	3.7	3.7	9.4	16.8	198.6	3. Too young/old/incapable of work
4. อื่น ๆ	162.3	8.1	9.2	9.8	7.6	3.8	7.7	28.3	87.8	4. Others
หญิง	3,849.1	266.9	351.3	396.4	425.3	423.2	770.2	584.5	631.3	FEMALE
กำลังแรงงานรวม	2,463.5	37.3	214.5	323.0	347.5	351.2	624.7	400.1	165.1	Total Labor Force
1. กำลังแรงงานปัจจุบัน	2,462.8	37.3	214.2	323.0	347.5	351.1	624.7	400.0	164.9	1. Current labor force
1.1 ผู้มีงานทำ	2,453.8	37.0	211.1	322.0	345.5	350.3	623.9	399.2	164.9	1.1 Employed
- ทำงาน	2,447.8	37.0	211.0	321.2	344.7	349.6	623.0	397.6	164.0	- At work
- ไม่ทำงานแต่มีงานประจำ	6.0	-	0.1	0.8	0.8	0.8	0.9	1.6	0.9	- With job but not at work
1.2 ผู้ว่างงาน	9.0	0.3	3.2	1.1	2.0	0.8	0.8	0.8	-	1.2 Unemployed
- หางานทำ	1.5	-	0.8	0.6	0.0	-	-	-	-	- Looking for work
- ไม่หางานทำ/พร้อมที่จะทำงาน	7.5	0.3	2.3	0.5	2.0	0.8	0.8	0.8	-	- Not looking/available for work
2. กำลังแรงงานที่รอฤดูกาล	0.7	0.0	0.3	-	-	0.1	-	0.1	0.2	2. Seasonally inactive labor force
ผู้ไม่อยู่ในกำลังแรงงาน	1,385.6	229.5	136.8	73.4	77.8	72.0	145.5	184.4	466.2	Persons not in Labor Force
1. ทำงานบ้าน	640.3	16.9	42.8	53.4	69.1	65.2	128.2	158.0	106.7	1. Household work
2. เรียนหนังสือ	293.1	206.2	83.4	3.5	-	-	-	-	-	2. Studies
3. ยังเด็ก ขรา/ไม่สามารถทำงานได้	335.6	1.6	0.7	2.6	1.8	2.5	6.6	11.2	308.6	3. Too young/old/incapable of work
4. อื่น ๆ	116.6	4.8	10.0	13.8	6.8	4.3	10.7	15.3	51.0	4. Others

ตารางที่ 1 จำนวนประชากรอายุ 15 ปีขึ้นไป จำแนกตามกลุ่มอายุ สถานภาพแรงงาน เพศ และเขตการปกครอง ภาคกลาง (ต่อ)

TABLE 1 POPULATION 15 YEARS AND OVER BY AGE GROUP, LABOR FORCE STATUS, SEX AND AREA, CENTRAL REGION (Contd.)

ไตรมาสที่ 4/2557 : Quarter 4/2014

นอกเขตเทศบาล NON-MUNICIPAL AREA

หน่วยเป็นพัน : In Thousands

สถานภาพแรงงาน	รวม	กลุ่มอายุ Age Group								LABOR FORCE STATUS
	Total	15-19	20-24	25-29	30-34	35-39	40-49	50-59	>= 60	
ประชากรอายุ 15 ปีขึ้นไป	8,656.5	662.2	778.9	842.9	890.3	913.1	1,730.0	1,366.6	1,472.6	POPULATION 15 YEARS AND OVER
กำลังแรงงานรวม	6,297.5	146.5	557.9	752.5	802.2	836.3	1,544.5	1,102.9	554.9	Total Labor Force
1. กำลังแรงงานปัจจุบัน	6,285.5	144.8	557.9	751.8	801.4	834.9	1,541.8	1,101.2	551.6	1. Current labor force
1.1 ผู้มีงานทำ	6,247.5	138.9	543.9	746.8	797.3	830.5	1,540.4	1,099.0	550.7	1.1 Employed
- ทำงาน	6,227.0	138.9	543.1	746.2	794.7	829.4	1,534.6	1,093.4	546.7	- At work
- ไม่ทำงานแต่มีงานประจำ	20.4	-	0.8	0.6	2.6	1.1	5.8	5.6	4.1	- With job but not at work
1.2 ผู้ว่างงาน	38.0	5.9	14.0	4.9	4.2	4.4	1.4	2.3	0.9	1.2 Unemployed
- หางานทำ	7.5	2.2	2.8	0.7	0.6	-	0.5	0.4	0.3	- Looking for work
- ไม่หางานทำ/พร้อมที่จะทำงาน	30.5	3.7	11.2	4.2	3.5	4.4	0.9	1.8	0.7	- Not looking/available for work
2. กำลังแรงงานที่รอฤดูกาล	12.0	1.6	-	0.7	0.7	1.3	2.7	1.6	3.2	2. Seasonally inactive labor force
ผู้ไม่อยู่ในกำลังแรงงาน	2,359.0	515.7	221.0	90.5	88.2	76.8	185.5	263.7	917.7	Persons not in Labor Force
1. ทำงานบ้าน	769.1	28.4	57.8	56.6	68.9	55.9	144.2	197.5	159.7	1. Household work
2. เรียนหนังสือ	584.2	457.6	119.4	7.1	-	-	0.2	-	-	2. Studies
3. ยังเด็ก ขรา/ไม่สามารถทำงานได้	781.3	10.8	7.3	10.4	7.7	14.1	25.6	35.0	670.2	3. Too young/old/incapable of work
4. อื่น ๆ	224.4	18.9	36.4	16.3	11.5	6.8	15.5	31.2	87.8	4. Others



ตารางที่ 1 จำนวนประชากรอายุ 15 ปีขึ้นไป จำแนกตามกลุ่มอายุ สถานภาพแรงงาน เพศ และเขตการปกครอง ภาคกลาง (ต่อ)

TABLE 1 POPULATION 15 YEARS AND OVER BY AGE GROUP, LABOR FORCE STATUS, SEX AND AREA, CENTRAL REGION(Contd.)

ไตรมาสที่ 4/2557 : Quarter 4/2014

นอกเขตเทศบาล NON-MUNICIPAL AREA

หน่วยเป็นพัน : In Thousands

สถานภาพแรงงาน	รวม Total	กลุ่มอายุ Age Group								LABOR FORCE STATUS
		15-19	20-24	25-29	30-34	35-39	40-49	50-59	>= 60	
ประชากรอายุ 15 ปีขึ้นไป	8,656.5	662.2	778.9	842.9	890.3	913.1	1,730.0	1,366.6	1,472.6	POPULATION 15 YEARS AND OVER
ชาย	4,237.3	339.6	403.0	442.3	448.3	456.0	845.9	649.4	652.8	MALE
กำลังแรงงานรวม	3,455.4	100.5	319.8	424.5	437.4	442.1	816.6	598.3	316.5	Total Labor Force
1. กำลังแรงงานปัจจุบัน	3,448.7	99.2	319.8	423.7	437.0	441.0	815.6	597.6	314.7	1. Current labor force
1.1 ผู้มีงานทำ	3,423.3	94.1	311.0	420.8	434.2	437.4	815.4	596.4	314.1	1.1 Employed
- ทำงาน	3,411.4	94.1	310.7	420.4	432.9	436.4	811.8	593.7	311.4	- At work
- ไม่ทำงานแต่มีงานประจำ	11.9	-	0.3	0.3	1.3	0.9	3.6	2.7	2.7	- With job but not at work
1.2 ผู้ว่างงาน	25.3	5.1	8.8	3.0	2.8	3.6	0.2	1.2	0.7	1.2 Unemployed
- หางานทำ	4.1	1.4	1.6	0.7	-	-	-	0.4	-	- Looking for work
- ไม่หางานทำ/พร้อมที่จะทำงาน	21.3	3.7	7.2	2.3	2.8	3.6	0.2	0.8	0.7	- Not looking/available for work
2. กำลังแรงงานที่รอฤดูกาล	6.8	1.3	-	0.7	0.3	1.1	1.0	0.7	1.7	2. Seasonally inactive labor force
ผู้ไม่อยู่ในกำลังแรงงาน	781.8	239.1	83.3	17.8	10.9	13.9	29.4	51.1	336.3	Persons not in Labor Force
1. ทำงานบ้าน	39.5	7.2	2.6	1.5	2.0	2.7	5.8	9.3	8.4	1. Household work
2. เรียนหนังสือ	277.6	212.5	61.4	3.7	-	-	-	-	-	2. Studies
3. ยังเด็ก ขรา/ไม่สามารถทำงานได้	335.3	7.8	3.0	5.5	4.9	7.4	17.1	24.0	265.8	3. Too young/old/incapable of work
4. อื่น ๆ	129.4	11.7	16.3	7.2	4.0	3.8	6.5	17.8	62.2	4. Others
หญิง	4,419.2	322.6	375.8	400.7	442.1	457.1	884.1	717.2	819.8	FEMALE
กำลังแรงงานรวม	2,842.0	46.0	238.1	328.0	364.8	394.2	727.9	504.6	238.4	Total Labor Force
1. กำลังแรงงานปัจจุบัน	2,836.8	45.6	238.1	328.0	364.4	394.0	726.2	503.6	236.9	1. Current labor force
1.1 ผู้มีงานทำ	2,824.1	44.8	232.9	326.1	363.1	393.1	725.0	502.6	236.7	1.1 Employed
- ทำงาน	2,815.6	44.8	232.4	325.8	361.9	393.0	722.8	499.6	235.3	- At work
- ไม่ทำงานแต่มีงานประจำ	8.5	-	0.5	0.3	1.2	0.2	2.1	2.9	1.3	- With job but not at work
1.2 ผู้ว่างงาน	12.7	0.8	5.3	2.0	1.3	0.8	1.2	1.0	0.3	1.2 Unemployed
- หางานทำ	3.5	0.8	1.3	-	0.6	-	0.5	-	0.3	- Looking for work
- ไม่หางานทำ/พร้อมที่จะทำงาน	9.2	-	4.0	2.0	0.7	0.8	0.7	1.0	-	- Not looking/available for work
2. กำลังแรงงานที่รอฤดูกาล	5.2	0.4	-	-	0.4	0.2	1.8	1.0	1.5	2. Seasonally inactive labor force
ผู้ไม่อยู่ในกำลังแรงงาน	1,577.2	276.6	137.7	72.6	77.3	62.9	156.1	212.6	581.4	Persons not in Labor Force
1. ทำงานบ้าน	729.6	21.2	55.3	55.2	66.9	53.2	138.4	188.2	151.4	1. Household work
2. เรียนหนังสือ	306.7	245.1	58.0	3.4	-	-	0.2	-	-	2. Studies
3. ยังเด็ก ขรา/ไม่สามารถทำงานได้	446.0	3.1	4.3	5.0	2.9	6.7	8.5	11.0	404.5	3. Too young/old/incapable of work
4. อื่น ๆ	94.9	7.2	20.1	9.1	7.5	3.0	9.1	13.4	25.6	4. Others

ตารางที่ 2 จำนวนประชากรอายุ 15 ปีขึ้นไป จำแนกตามสถานภาพสมรส สถานภาพแรงงาน ภาคกลาง

TABLE 2 POPULATION 15 YEARS AND OVER BY MARITAL STATUS, LABOR FORCE STATUS , CENTRAL REGION

ไตรมาสที่ 4/2557 : Quarter 4/2014

หน่วยเป็นพัน : In Thousands

สถานภาพแรงงาน	รวม	เคยสมรส Ever-Married						LABOR FORCE STATUS
		โสด	สมรส	หม้าย	หย่า	แยกกันอยู่	ไม่ทราบ	
	Total	Single	Married	Widowed	Divorced	Separated	Unknown	
ยอดรวม	16,079.0	4,360.7	9,883.0	1,101.0	259.9	471.6	2.9	TOTAL
กำลังแรงงานรวม	11,643.3	2,859.8	7,821.1	369.4	208.8	382.6	1.4	Total Labor Force
1. กำลังแรงงานปัจจุบัน	11,627.9	2,855.3	7,812.0	368.7	208.8	381.6	1.4	1. Current labor force
1.1 ผู้มีงานทำ	11,556.1	2,812.4	7,788.0	366.9	207.8	379.5	1.4	1.1 Employed
- ทำงาน	11,514.1	2,807.8	7,756.2	364.5	206.0	378.2	1.4	- At work
- ไม่ทำงานแต่มีงานประจำ	42.0	4.7	31.8	2.4	1.8	1.4	-	- With job but not at work
1.2 ผู้ว่างงาน	71.8	42.9	24.0	1.8	1.0	2.1	-	1.2 Unemployed
- หางานทำ	18.0	12.0	6.0	-	-	-	-	- Looking for work
- ไม่หางานทำ/พร้อมที่จะทำงาน	53.8	30.9	18.0	1.8	1.0	2.1	-	- Not looking/available for work
2. กำลังแรงงานที่รอฤดูกาล	15.3	4.5	9.1	0.7	-	1.0	-	2. Seasonally inactive labor force
ผู้ไม่อยู่ในกำลังแรงงาน	4,435.7	1,500.9	2,061.8	731.6	51.1	88.9	1.4	Persons not in Labor Force
1. ทำงานบ้าน	1,441.9	113.3	1,137.4	119.3	25.9	45.0	1.1	1. Household work
2. เรียนหนังสือ	1,129.1	1,107.2	19.9	-	0.3	1.7	-	2. Studies
3. ยังเด็ก ขรา/ไม่สามารถทำงานได้	1,361.4	162.7	584.8	570.0	15.0	28.7	0.2	3. Too young/old/incapable of work
4. อื่น ๆ	503.2	117.8	319.7	42.3	9.8	13.5	0.2	4. Others

ตารางที่ 2 จำนวนประชากรอายุ 15 ปีขึ้นไป จำแนกตามสถานภาพสมรส สถานภาพแรงงาน และเพศ ภาคกลาง

TABLE 2 POPULATION 15 YEARS AND OVER BY MARITAL STATUS, LABOR FORCE STATUS AND SEX, CENTRAL REGION

ไตรมาสที่ 4/2557 : Quarter 4/2014

หน่วยเป็นพัน : In Thousands

สถานภาพแรงงาน	รวม Total	โสด Single	เคยสมรส Ever-Married				ไม่ทราบ Unknown	LABOR FORCE STATUS
			สมรส Married	หม้าย Widowed	หย่า Divorced	แยกกันอยู่ Separated		
ชาย	7,810.7	2,390.7	4,916.9	216.1	104.6	182.3	0.2	MALE
กำลังแรงงานรวม	6,337.8	1,684.4	4,319.7	78.5	95.5	159.8	-	Total Labor Force
1. กำลังแรงงานปัจจุบัน	6,328.4	1,680.6	4,314.4	78.5	95.5	159.5	-	1. Current labor force
1.1 ผู้มีงานทำ	6,278.2	1,648.7	4,298.8	77.3	95.5	157.8	-	1.1 Employed
- ทำงาน	6,250.6	1,645.8	4,275.6	76.8	94.7	157.7	-	- At work
- ไม่ทำงานแต่มีงานประจำ	27.5	2.9	23.2	0.5	0.8	0.2	-	- With job but not at work
1.2 ผู้ว่างงาน	50.2	31.9	15.5	1.1	-	1.7	-	1.2 Unemployed
- หางานทำ	13.1	7.9	5.2	-	-	-	-	- Looking for work
- ไม่หางานทำ/พร้อมที่จะทำงาน	37.1	23.9	10.4	1.1	-	1.7	-	- Not looking/available for work
2. กำลังแรงงานที่รอฤดูกาล	9.4	3.8	5.4	-	-	0.2	-	2. Seasonally inactive labor force
ผู้ไม่อยู่ในกำลังแรงงาน	1,473.0	706.4	597.2	137.6	9.1	22.5	0.2	Persons not in Labor Force
1. ทำงานบ้าน	72.0	30.4	33.5	4.1	1.6	2.3	-	1. Household work
2. เรียนหนังสือ	529.4	520.6	8.4	-	-	0.4	-	2. Studies
3. ยังเด็ก ขรา/ไม่สามารถทำงานได้	579.8	79.9	362.5	119.4	5.0	13.1	-	3. Too young/old/incapable of work
4. อื่น ๆ	291.8	75.5	192.8	14.1	2.5	6.7	0.2	4. Others
หญิง	8,268.3	1,970.0	4,966.0	885.0	155.3	289.3	2.7	FEMALE
กำลังแรงงานรวม	5,305.5	1,175.5	3,501.4	291.0	113.4	222.9	1.4	Total Labor Force
1. กำลังแรงงานปัจจุบัน	5,299.6	1,174.7	3,497.7	290.3	113.4	222.1	1.4	1. Current labor force
1.1 ผู้มีงานทำ	5,277.9	1,163.8	3,489.2	289.6	112.4	221.7	1.4	1.1 Employed
- ทำงาน	5,263.4	1,161.9	3,480.6	287.7	111.3	220.5	1.4	- At work
- ไม่ทำงานแต่มีงานประจำ	14.5	1.8	8.6	1.9	1.1	1.2	-	- With job but not at work
1.2 ผู้ว่างงาน	21.6	11.0	8.5	0.7	1.0	0.4	-	1.2 Unemployed
- หางานทำ	4.9	4.0	0.9	-	-	-	-	- Looking for work
- ไม่หางานทำ/พร้อมที่จะทำงาน	16.7	7.0	7.6	0.7	1.0	0.4	-	- Not looking/available for work
2. กำลังแรงงานที่รอฤดูกาล	5.9	0.7	3.7	0.7	-	0.8	-	2. Seasonally inactive labor force
ผู้ไม่อยู่ในกำลังแรงงาน	2,962.8	794.5	1,464.6	594.0	41.9	66.4	1.3	Persons not in Labor Force
1. ทำงานบ้าน	1,370.0	82.9	1,103.9	115.2	24.3	42.7	1.1	1. Household work
2. เรียนหนังสือ	599.7	586.6	11.5	-	0.3	1.3	-	2. Studies
3. ยังเด็ก ขรา/ไม่สามารถทำงานได้	781.6	82.8	222.4	450.6	10.0	15.7	0.2	3. Too young/old/incapable of work
4. อื่น ๆ	211.5	42.3	126.9	28.2	7.3	6.8	-	4. Others

ตารางที่ 2 จำนวนประชากรอายุ 15 ปีขึ้นไป จำแนกตามสถานภาพสมรส สถานภาพแรงงาน เพศ และเขตการปกครอง ภาคกลาง (ต่อ)

TABLE 2 POPULATION 15 YEARS AND OVER BY MARITAL STATUS, LABOR FORCE STATUS, SEX AND AREA, CENTRAL REGION (Contd.)

ไตรมาสที่ 4/2557 : Quarter 4/2014

ในเขตเทศบาล MUNICIPAL AREA

หน่วยเป็นพัน : In Thousands

สถานภาพแรงงาน	รวม Total	เคยสมรส Ever-Married						LABOR FORCE STATUS
		โสด Single	สมรส Married	หม้าย Widowed	หย่า Divorced	แยกกันอยู่ Separated	ไม่ทราบ Unknown	
ยอดรวม	7,422.5	2,205.6	4,407.3	471.0	136.0	201.2	1.5	TOTAL
ชาย	3,573.5	1,182.2	2,172.3	88.7	55.4	74.7	0.2	MALE
กำลังแรงงานรวม	2,882.3	845.3	1,888.0	32.7	51.9	64.4	-	Total Labor Force
1. กำลังแรงงานปัจจุบัน	2,879.7	843.5	1,887.2	32.7	51.9	64.4	-	1. Current labor force
1.1 ผู้มีงานทำ	2,854.8	829.1	1,877.8	32.7	51.9	63.3	-	1.1 Employed
- ทำงาน	2,839.2	827.8	1,863.9	32.6	51.8	63.1	-	- At work
- ไม่ทำงานแต่มีงานประจำ	15.6	1.4	13.9	0.1	0.1	0.2	-	- With job but not at work
1.2 ผู้ว่างงาน	24.9	14.4	9.4	-	-	1.1	-	1.2 Unemployed
- หางานทำ	9.0	4.9	4.1	-	-	-	-	- Looking for work
- ไม่หางานทำ/พร้อมที่จะทำงาน	15.9	9.5	5.3	-	-	1.1	-	- Not looking/available for work
2. กำลังแรงงานที่รอฤดูกาล	2.6	1.8	0.8	-	-	-	-	2. Seasonally inactive labor force
ผู้ไม่อยู่ในกำลังแรงงาน	691.1	336.9	284.3	56.0	3.5	10.3	0.2	Persons not in Labor Force
1. ทำงานบ้าน	32.5	14.3	14.9	2.1	-	1.2	-	1. Household work
2. เรียนหนังสือ	251.8	248.3	3.2	-	-	0.4	-	2. Studies
3. ยังเด็ก ขรา/ไม่สามารถทำงานได้	244.5	36.3	156.2	44.4	2.0	5.7	-	3. Too young/old/incapable of work
4. อื่น ๆ	162.3	38.1	110.0	9.5	1.5	3.1	0.2	4. Others
หญิง	3,849.1	1,023.4	2,235.0	382.3	80.6	126.5	1.3	FEMALE
กำลังแรงงานรวม	2,463.5	632.3	1,543.5	127.6	61.3	98.3	0.5	Total Labor Force
1. กำลังแรงงานปัจจุบัน	2,462.8	631.9	1,543.1	127.6	61.3	98.3	0.5	1. Current labor force
1.1 ผู้มีงานทำ	2,453.8	628.3	1,539.7	127.1	60.4	97.9	0.5	1.1 Employed
- ทำงาน	2,447.8	627.6	1,536.3	126.0	60.3	97.2	0.5	- At work
- ไม่ทำงานแต่มีงานประจำ	6.0	0.7	3.4	1.1	0.1	0.7	-	- With job but not at work
1.2 ผู้ว่างงาน	9.0	3.6	3.5	0.5	1.0	0.4	-	1.2 Unemployed
- หางานทำ	1.5	1.2	0.3	-	-	-	-	- Looking for work
- ไม่หางานทำ/พร้อมที่จะทำงาน	7.5	2.4	3.2	0.5	1.0	0.4	-	- Not looking/available for work
2. กำลังแรงงานที่รอฤดูกาล	0.7	0.4	0.4	-	-	-	-	2. Seasonally inactive labor force
ผู้ไม่อยู่ในกำลังแรงงาน	1,385.6	391.1	691.5	254.7	19.3	28.2	0.8	Persons not in Labor Force
1. ทำงานบ้าน	640.3	35.3	525.0	49.5	10.8	19.1	0.6	1. Household work
2. เรียนหนังสือ	293.1	288.0	4.8	-	0.1	0.2	-	2. Studies
3. ยังเด็ก ขรา/ไม่สามารถทำงานได้	335.6	40.2	91.3	191.2	5.5	7.3	0.2	3. Too young/old/incapable of work
4. อื่น ๆ	116.6	27.6	70.4	14.0	2.9	1.7	-	4. Others

ตารางที่ 2 จำนวนประชากรอายุ 15 ปีขึ้นไป จำแนกตามสถานภาพสมรส สถานภาพแรงงาน เพศ และเขตการปกครอง ภาคกลาง (ต่อ)

TABLE 2 POPULATION 15 YEARS AND OVER BY MARITAL STATUS, LABOR FORCE STATUS, SEX AND AREA, CENTRAL REGION(Contd.)

ไตรมาสที่ 4/2557 : Quarter 4/2014

นอกเขตเทศบาล NON-MUNICIPAL AREA

หน่วยเป็นพัน : In Thousands

สถานภาพแรงงาน	รวม Total	เคยสมรส Ever-Married						LABOR FORCE STATUS
		โสด Single	สมรส Married	หม้าย Widowed	หย่า Divorced	แยกกันอยู่ Separated	ไม่ทราบ Unknown	
ยอดรวม	8,656.5	2,155.1	5,475.7	630.1	123.9	270.3	1.4	TOTAL
ชาย	4,237.3	1,208.5	2,744.6	127.4	49.2	107.6	-	MALE
กำลังแรงงานรวม	3,455.4	839.0	2,431.7	45.8	43.6	95.4	-	Total Labor Force
1. กำลังแรงงานปัจจุบัน	3,448.7	837.0	2,427.2	45.8	43.6	95.2	-	1. Current labor force
1.1 ผู้มีงานทำ	3,423.3	819.6	2,421.1	44.6	43.6	94.5	-	1.1 Employed
- ทำงาน	3,411.4	818.0	2,411.7	44.2	42.9	94.5	-	- At work
- ไม่ทำงานแต่มีงานประจำ	11.9	1.5	9.3	0.4	0.6	-	-	- With job but not at work
1.2 ผู้ว่างงาน	25.3	17.5	6.1	1.1	-	0.6	-	1.2 Unemployed
- หางานทำ	4.1	3.0	1.1	-	-	-	-	- Looking for work
- ไม่หางานทำ/พร้อมที่จะทำงาน	21.3	14.5	5.1	1.1	-	0.6	-	- Not looking/available for work
2. กำลังแรงงานที่รอฤดูกาล	6.8	2.0	4.6	-	-	0.2	-	2. Seasonally inactive labor force
ผู้ไม่อยู่ในกำลังแรงงาน	781.8	369.5	312.9	81.6	5.6	12.2	-	Persons not in Labor Force
1. ทำงานบ้าน	39.5	16.2	18.6	2.0	1.6	1.1	-	1. Household work
2. เรียนหนังสือ	277.6	272.3	5.3	-	-	-	-	2. Studies
3. ยังเด็ก ขรา/ไม่สามารถทำงานได้	335.3	43.6	206.2	75.1	3.0	7.4	-	3. Too young/old/incapable of work
4. อื่น ๆ	129.4	37.4	82.8	4.6	1.0	3.7	-	4. Others
หญิง	4,419.2	946.6	2,731.1	502.7	74.7	162.7	1.4	FEMALE
กำลังแรงงานรวม	2,842.0	543.2	1,957.9	163.3	52.1	124.5	0.9	Total Labor Force
1. กำลังแรงงานปัจจุบัน	2,836.8	542.8	1,954.6	162.7	52.1	123.7	0.9	1. Current labor force
1.1 ผู้มีงานทำ	2,824.1	535.5	1,949.5	162.5	52.0	123.7	0.9	1.1 Employed
- ทำงาน	2,815.6	534.4	1,944.3	161.7	51.1	123.3	0.9	- At work
- ไม่ทำงานแต่มีงานประจำ	8.5	1.1	5.2	0.8	1.0	0.4	-	- With job but not at work
1.2 ผู้ว่างงาน	12.7	7.3	5.1	0.2	0.1	-	-	1.2 Unemployed
- หางานทำ	3.5	2.8	0.6	-	-	-	-	- Looking for work
- ไม่หางานทำ/พร้อมที่จะทำงาน	9.2	4.5	4.4	0.2	0.1	-	-	- Not looking/available for work
2. กำลังแรงงานที่รอฤดูกาล	5.2	0.4	3.4	0.7	-	0.8	-	2. Seasonally inactive labor force
ผู้ไม่อยู่ในกำลังแรงงาน	1,577.2	403.4	773.1	339.4	22.6	38.2	0.5	Persons not in Labor Force
1. ทำงานบ้าน	729.6	47.5	578.9	65.7	13.5	23.6	0.5	1. Household work
2. เรียนหนังสือ	306.7	298.6	6.7	-	0.2	1.1	-	2. Studies
3. ยังเด็ก ขรา/ไม่สามารถทำงานได้	446.0	42.6	131.1	259.4	4.5	8.4	-	3. Too young/old/incapable of work
4. อื่น ๆ	94.9	14.6	56.5	14.3	4.4	5.1	-	4. Others

ตารางที่ 3 จำนวนประชากรอายุ 15 ปีขึ้นไป จำแนกตามระดับการศึกษาที่สำเร็จ สถานภาพแรงงาน ภาคกลาง

TABLE 3 POPULATION 15 YEARS AND OVER BY LEVEL OF EDUCATIONAL ATTAINMENT, LABOR FORCE STATUS, CENTRAL REGION

ไตรมาสที่ 4/2557 : Quarter 4/2014

หน่วยเป็นพัน : In Thousands

สถานภาพแรงงาน	มัธยมศึกษาตอนปลาย								อุดมศึกษา			อื่นๆ <sup>1/</sup>	ไม่ทราบ	LABOR FORCE STATUS
	รวม	ไม่มี การศึกษา	ต่ำกว่า ประถมศึกษา Less than Elementary	ประถม ศึกษา Elementary	Upper Secondary Level			Higher Level						
					มัธยมศึกษา ตอนต้น Lower Secondary	สายสามัญ General/ Academic	สายอาชีพ- ศึกษา Vocational	สายวิชา- การศึกษา Teacher Training	สายวิชาการ Academic	สายวิชาชีพ Higher Technical Education	สายวิชา- การศึกษา Teacher Training			
Total	None	Elementary	Elementary	Secondary	Academic	Vocational	Training	Academic	Education	Training	Others <sup>1/</sup>	Unknown		
ยอดรวม	16,079.0	774.3	3,210.6	3,060.9	3,173.7	2,102.5	666.5	3.9	1,723.6	929.1	246.3	73.0	114.7	TOTAL
กำลังแรงงานรวม	11,643.3	482.6	1,926.2	2,378.1	2,188.3	1,521.3	506.2	2.9	1,484.3	806.5	186.1	72.1	88.7	Total Labor Force
1. กำลังแรงงานปัจจุบัน	11,627.9	482.2	1,919.9	2,374.9	2,184.7	1,520.1	506.2	2.9	1,483.8	806.3	186.1	72.1	88.7	1. Current labor force
1.1 ผู้มีงานทำ	11,556.1	481.6	1,915.8	2,357.5	2,165.2	1,512.4	503.2	2.9	1,473.8	798.6	184.5	71.8	88.7	1.1 Employed
- ทำงาน	11,514.1	479.7	1,902.6	2,347.3	2,160.1	1,507.3	502.0	2.9	1,472.1	796.6	183.0	71.8	88.7	- At work
- ไม่ทำงานแต่มีงานประจำ	42.0	1.9	13.2	10.2	5.2	5.2	1.2	-	1.8	2.0	1.5	-	-	- With job but not at work
1.2 ผู้ว่างงาน	71.8	0.6	4.1	17.4	19.5	7.7	3.1	-	10.0	7.7	1.6	0.3	-	1.2 Unemployed
- หางานทำ	18.0	-	1.7	8.5	2.4	1.2	0.4	-	3.1	0.3	-	0.3	-	- Looking for work
- ไม่หางานทำ/พร้อมที่จะทำงาน	53.8	0.6	2.4	8.8	17.0	6.5	2.7	-	6.9	7.4	1.6	-	-	- Not looking/available for work
2. กำลังแรงงานที่รอฤดูกาล	15.3	0.5	6.3	3.2	3.6	1.1	-	-	0.5	0.2	-	-	-	2. Seasonally inactive labor force
ผู้ไม่อยู่ในกำลังแรงงาน	4,435.7	291.6	1,284.3	682.9	985.4	581.3	160.3	1.0	239.3	122.6	60.2	0.9	26.0	Persons not in Labor Force
1. ทำงานบ้าน	1,441.9	74.9	400.5	306.3	243.8	158.5	51.1	-	116.2	68.8	10.8	0.8	10.4	1. Household work
2. เรียนหนังสือ	1,129.1	-	0.4	155.2	582.8	303.5	69.3	0.4	7.1	9.7	0.6	-	-	2. Studies
3. ยังเด็ก ขรา/ไม่สามารถทำงานได้	1,361.4	203.0	825.2	165.6	62.8	47.2	12.0	0.2	19.5	16.8	2.4	0.1	6.8	3. Too young/old/incapable of work
4. อื่น ๆ	503.2	13.8	58.2	55.8	96.1	72.1	27.9	0.4	96.4	27.2	46.5	-	8.9	4. Others

1/ รวมอาชีวะระยะสั้น 1/ Including Short Course Vocational

ตารางที่ 3 จำนวนประชากรอายุ 15 ปีขึ้นไป จำแนกตามระดับการศึกษาที่สำเร็จ สถานภาพแรงงาน และเพศ ภาคกลาง

TABLE 3 POPULATION 15 YEARS AND OVER BY LEVEL OF EDUCATIONAL ATTAINMENT, LABOR FORCE STATUS AND SEX , CENTRAL REGION

ไตรมาสที่ 4/2557 : Quarter 4/2014

หน่วยเป็นพัน : In Thousands

ไตรมาสที่ 4/2557 : Quarter 4/2014														
สถานภาพแรงงาน	รวม	ไม่มี การศึกษา	ต่ำกว่า ประถมศึกษา Less than Elementary	ประถม ศึกษา Elementary	มัธยมศึกษา ตอนต้น Lower Secondary	มัธยมศึกษาตอนปลาย			อุดมศึกษา			1/ อื่นๆ Others	ไม่ทราบ Unknown	LABOR FORCE STATUS
						Upper Secondary Level			Higher Level					
						สายสามัญ	สายอาชีว- ศึกษา	สายวิชา- การศึกษา	สายวิชาการ	สายวิชาชีพ Higher Technical	สายวิชา- การศึกษา			
						General/ Academic	Vocational	Teacher Training	Academic	Education	Teacher Training			
ชาย	7,810.7	307.0	1,359.4	1,560.0	1,698.0	1,024.7	387.3	3.2	741.8	550.0	75.9	39.4	64.1	MALE
กำลังแรงงานรวม	6,337.8	246.0	971.4	1,339.7	1,313.7	814.7	317.5	2.6	668.2	513.7	57.8	39.3	53.1	Total Labor Force
1. กำลังแรงงานปัจจุบัน	6,328.4	246.0	968.2	1,337.9	1,310.5	814.3	317.5	2.6	667.7	513.5	57.8	39.3	53.1	1. Current labor force
1.1 ผู้มีงานทำ	6,278.2	246.0	965.2	1,323.5	1,296.5	809.4	316.3	2.6	661.8	507.5	57.2	39.0	53.1	1.1 Employed
- ทำงาน	6,250.6	245.3	956.0	1,317.8	1,292.9	805.0	315.2	2.6	660.9	505.9	56.9	39.0	53.1	- At work
- ไม่ทำงานแต่มีงานประจำ	27.5	0.7	9.2	5.7	3.7	4.4	1.1	-	0.9	1.5	0.3	-	-	- With job but not at work
1.2 ผู้ว่างงาน	50.2	-	3.0	14.4	13.9	4.9	1.2	-	5.9	6.1	0.6	0.3	-	1.2 Unemployed
- หางานทำ	13.1	-	1.5	7.3	1.8	1.2	0.2	-	0.8	-	-	0.3	-	- Looking for work
- ไม่หางานทำ/พร้อมที่จะทำงาน	37.1	-	1.5	7.1	12.1	3.7	1.0	-	5.1	6.1	0.6	-	-	- Not looking/available for work
2. กำลังแรงงานที่รอฤดูกาล	9.4	-	3.2	1.8	3.2	0.4	-	-	0.5	0.2	-	-	-	2. Seasonally inactive labor force
ผู้ไม่อยู่ในกำลังแรงงาน	1,473.0	61.1	388.0	220.2	384.3	210.0	69.8	0.6	73.5	36.3	18.1	0.1	11.0	Persons not in Labor Force
1. ทำงานบ้าน	72.0	2.7	16.8	18.9	16.6	6.0	3.7	-	1.8	4.3	0.1	-	1.2	1. Household work
2. เรียนหนังสือ	529.4	-	0.4	86.0	264.8	125.8	41.9	0.4	3.6	5.8	0.6	-	-	2. Studies
3. ยังเด็ก ขรา/ไม่สามารถทำงานได้	579.8	54.9	338.0	80.6	41.7	29.6	8.5	0.2	12.5	10.3	0.8	0.1	2.7	3. Too young/old/incapable of work
4. อื่น ๆ	291.8	3.5	32.8	34.8	61.2	48.5	15.7	-	55.7	16.0	16.7	-	7.1	4. Others
หญิง	8,268.3	467.2	1,851.2	1,501.0	1,475.7	1,077.8	279.2	0.7	981.8	379.1	170.5	33.6	50.6	FEMALE
กำลังแรงงานรวม	5,305.5	236.7	954.8	1,038.4	874.6	706.5	188.7	0.3	816.1	292.8	128.3	32.8	35.6	Total Labor Force
1. กำลังแรงงานปัจจุบัน	5,299.6	236.2	951.8	1,037.0	874.3	705.8	188.7	0.3	816.1	292.8	128.3	32.8	35.6	1. Current labor force
1.1 ผู้มีงานทำ	5,277.9	235.6	950.6	1,034.0	868.7	703.0	186.8	0.3	812.0	291.1	127.3	32.8	35.6	1.1 Employed
- ทำงาน	5,263.4	234.4	946.6	1,029.5	867.2	702.3	186.7	0.3	811.2	290.6	126.2	32.8	35.6	- At work
- ไม่ทำงานแต่มีงานประจำ	14.5	1.2	4.0	4.5	1.5	0.7	0.1	-	0.8	0.5	1.2	-	-	- With job but not at work
1.2 ผู้ว่างงาน	21.6	0.6	1.1	3.0	5.6	2.8	1.9	-	4.1	1.6	1.0	-	-	1.2 Unemployed
- หางานทำ	4.9	-	0.3	1.2	0.6	0.0	0.2	-	2.3	0.3	-	-	-	- Looking for work
- ไม่หางานทำ/พร้อมที่จะทำงาน	16.7	0.6	0.9	1.8	4.9	2.8	1.7	-	1.9	1.3	1.0	-	-	- Not looking/available for work
2. กำลังแรงงานที่รอฤดูกาล	5.9	0.5	3.1	1.4	0.3	0.7	-	-	-	-	-	-	-	2. Seasonally inactive labor force
ผู้ไม่อยู่ในกำลังแรงงาน	2,962.8	230.6	896.4	462.6	601.1	371.3	90.5	0.4	165.7	86.3	42.1	0.8	15.0	Persons not in Labor Force
1. ทำงานบ้าน	1,370.0	72.2	383.7	287.5	227.1	152.5	47.4	-	114.4	64.5	10.7	0.8	9.2	1. Household work
2. เรียนหนังสือ	599.7	-	-	69.2	318.0	177.7	27.4	-	3.5	4.0	-	-	-	2. Studies
3. ยังเด็ก ขรา/ไม่สามารถทำงานได้	781.6	148.0	487.2	85.0	21.1	17.6	3.5	-	7.1	6.6	1.6	-	4.0	3. Too young/old/incapable of work
4. อื่น ๆ	211.5	10.3	25.5	21.0	34.9	23.6	12.2	0.4	40.7	11.3	29.9	-	1.8	4. Others

1/ รวมอาชีวะระยะสั้น 1/ Including Short Course Vocational

ตารางที่ 3 จำนวนประชากรอายุ 15 ปีขึ้นไป จำแนกตามระดับการศึกษาที่สำเร็จ สถานภาพแรงงาน เพศ และเขตการปกครอง ภาคกลาง (ต่อ)

TABLE 3 POPULATION 15 YEARS AND OVER BY LEVEL OF EDUCATIONAL ATTAINMENT, LABOR FORCE STATUS, SEX AND AREA, CENTRAL REGION (Contd)

ไตรมาสที่ 4/2557 : Quarter 4/2014

ในเขตเทศบาล MUNICIPAL AREA

หน่วยเป็นพัน : In Thousands

ข้อมูลพื้นฐาน : Basic Information														
สถานภาพแรงงาน	มัธยมศึกษาตอนปลาย								อุดมศึกษา			อื่นๆ 1/	ไม่ทราบ	LABOR FORCE STATUS
	รวม	ไม่มี การศึกษา	ต่ำกว่า ประถมศึกษา Less than Elementary	ประถม ศึกษา Elementary	Upper Secondary Level			Higher Level						
					มัธยมศึกษา ตอนต้น Lower Secondary	สายสามัญ General/ Academic	สายอาชีว- ศึกษา Vocational	สายวิชา- การศึกษา Teacher Training	สายวิชาการ Academic	สายวิชาชีพ Higher Technical Education	สายวิชา- การศึกษา Teacher Training			
Total	None	Elementary	Elementary	Secondary	Academic	Vocational	Training	Academic	Education	Training	Others	Unknown		
ยอดรวม	7,422.5	357.6	1,194.4	1,227.9	1,475.6	1,101.8	330.6	1.0	1,046.6	464.7	131.7	24.8	65.7	TOTAL
กำลังแรงงานรวม	5,345.8	236.4	684.0	922.9	1,016.9	776.1	250.2	0.7	895.3	399.7	91.9	23.9	48.0	Total Labor Force
1. กำลังแรงงานปัจจุบัน	5,342.5	236.3	683.2	922.3	1,016.0	775.3	250.2	0.7	895.3	399.5	91.9	23.9	48.0	1. Current labor force
1.1 ผู้มีงานทำ	5,308.6	236.0	682.2	912.1	1,009.1	772.5	247.5	0.7	889.3	396.6	91.2	23.6	48.0	1.1 Employed
- ทำงาน	5,287.0	235.0	674.8	908.3	1,006.8	769.1	246.6	0.7	888.5	395.2	90.5	23.6	48.0	- At work
- ไม่ทำงานแต่มีงานประจำ	21.6	1.0	7.4	3.8	2.2	3.3	0.9	-	0.8	1.4	0.7	-	-	- With job but not at work
1.2 ผู้ว่างงาน	33.8	0.2	1.1	10.2	6.9	2.9	2.7	-	6.0	2.9	0.7	0.3	-	1.2 Unemployed
- หางานทำ	10.5	-	0.3	6.1	0.8	0.6	0.4	-	2.1	-	-	0.3	-	- Looking for work
- ไม่หางานทำ/พร้อมที่จะทำงาน	23.4	0.2	0.8	4.0	6.2	2.3	2.3	-	3.9	2.9	0.7	-	-	- Not looking/available for work
2. กำลังแรงงานที่รอฤดูกาล	3.3	0.1	0.8	0.6	0.9	0.8	-	-	-	0.2	-	-	-	2. Seasonally inactive labor force
ผู้ไม่อยู่ในกำลังแรงงาน	2,076.7	121.2	510.5	305.0	458.8	325.7	80.5	0.3	151.3	65.0	39.8	0.9	17.7	Persons not in Labor Force
1. ทำงานบ้าน	672.8	28.2	154.5	141.5	116.9	82.9	29.7	-	69.5	38.3	6.1	0.8	4.7	1. Household work
2. เรียนหนังสือ	544.9	-	0.2	67.4	267.1	170.5	28.8	0.2	4.6	6.2	-	-	-	2. Studies
3. ยังเด็ก ขรา/ไม่สามารถทำงานได้	580.1	85.8	324.8	69.8	32.2	30.6	8.0	0.2	14.4	8.0	2.0	0.1	4.3	3. Too young/old/incapable of work
4. อื่น ๆ	278.9	7.3	31.0	26.4	42.7	41.8	14.0	-	62.8	12.6	31.7	-	8.8	4. Others

1/ รวมอาชีวะระยะสั้น 1/ Including Short Course Vocational



ตารางที่ 3 จำนวนประชากรอายุ 15 ปีขึ้นไป จำแนกตามระดับการศึกษาที่สำเร็จ สถานภาพแรงงาน เพศ และเขตการปกครอง ภาคกลาง (ต่อ)

TABLE 3 POPULATION 15 YEARS AND OVER BY LEVEL OF EDUCATIONAL ATTAINMENT, LABOR FORCE STATUS, SEX AND AREA, CENTRAL REGION (Contd)

ไตรมาสที่ 4/2557 : Quarter 4/2014

ในเขตเทศบาล MUNICIPAL AREA

หน่วยเป็นพัน : In Thousands

สถานภาพแรงงาน	รวม	ไม่มี การศึกษา	ต่ำกว่า ประถมศึกษา Less than Elementary	ประถม ศึกษา Elementary	มัธยมศึกษา ตอนต้น Lower Secondary	มัธยมศึกษาตอนปลาย Upper Secondary Level			อุดมศึกษา Higher Level			1/ อื่นๆ 1/ Others	ไม่ทราบ Unknown	LABOR FORCE STATUS
						สายสามัญ General/ Academic	สายอาชีว- ศึกษา Vocational	สายวิชา- การศึกษา Teacher Training	สายวิชาการ Academic	สายวิชาชีพ Higher Technical Education	สายวิชา- การศึกษา Teacher Training			
ยอดรวม	7,422.5	357.6	1,194.4	1,227.9	1,475.6	1,101.8	330.6	1.0	1,046.6	464.7	131.7	24.8	65.7	TOTAL
ชาย	3,573.5	148.1	489.8	606.0	772.8	540.4	187.0	0.7	466.0	277.9	38.0	13.2	33.6	MALE
กำลังแรงงานรวม	2,882.3	122.1	337.8	514.9	593.1	419.3	155.6	0.4	415.8	259.4	27.0	13.1	23.9	Total Labor Force
1. กำลังแรงงานปัจจุบัน	2,879.7	122.1	337.3	514.3	592.3	418.9	155.6	0.4	415.8	259.2	27.0	13.1	23.9	1. Current labor force
1.1 ผู้มีงานทำ	2,854.8	122.1	336.7	505.2	587.3	416.9	154.5	0.4	411.2	257.0	27.0	12.8	23.9	1.1 Employed
- ทำงาน	2,839.2	121.7	330.6	502.6	585.8	413.8	153.7	0.4	411.2	256.1	26.7	12.8	23.9	- At work
- ไม่ทำงานแต่มีงานประจำ	15.6	0.3	6.1	2.6	1.5	3.1	0.8	-	0.1	0.9	0.3	-	-	- With job but not at work
1.2 ผู้ว่างงาน	24.9	-	0.6	9.1	4.9	2.0	1.1	-	4.6	2.2	-	0.3	-	1.2 Unemployed
- หางานทำ	9.0	-	0.3	6.1	0.8	0.5	0.2	-	0.8	-	-	0.3	-	- Looking for work
- ไม่หางานทำ/พร้อมที่จะทำงาน	15.9	-	0.4	3.0	4.2	1.5	0.9	-	3.8	2.2	-	-	-	- Not looking/available for work
2. กำลังแรงงานที่รอฤดูกาล	2.6	-	0.5	0.6	0.9	0.4	-	-	-	0.2	-	-	-	2. Seasonally inactive labor force
ผู้ไม่อยู่ในกำลังแรงงาน	691.1	26.0	152.0	91.1	179.7	121.1	31.5	0.3	50.2	18.5	11.0	0.1	9.7	Persons not in Labor Force
1. ทำงานบ้าน	32.5	0.7	6.5	7.9	8.3	3.1	2.0	-	1.6	2.0	0.1	-	0.2	1. Household work
2. เรียนหนังสือ	251.8	-	0.2	37.9	120.2	70.5	16.3	0.2	1.8	4.7	-	-	-	2. Studies
3. ยังเด็ก ขรา/ไม่สามารถทำงานได้	244.5	23.2	126.5	29.3	20.7	21.5	5.7	0.2	9.4	5.1	0.5	0.1	2.5	3. Too young/old/incapable of work
4. อื่น ๆ	162.3	2.1	18.8	16.0	30.5	26.0	7.4	-	37.4	6.7	10.4	-	7.0	4. Others
หญิง	3,849.1	209.5	704.7	622.0	702.8	561.4	143.6	0.3	580.5	186.8	93.8	11.6	32.1	FEMALE
กำลังแรงงานรวม	2,463.5	114.3	346.2	408.0	423.8	356.8	94.6	0.3	479.5	140.3	64.9	10.8	24.1	Total Labor Force
1. กำลังแรงงานปัจจุบัน	2,462.8	114.2	345.9	408.0	423.7	356.5	94.6	0.3	479.5	140.3	64.9	10.8	24.1	1. Current labor force
1.1 ผู้มีงานทำ	2,453.8	114.0	345.5	406.9	421.7	355.6	93.0	0.3	478.1	139.6	64.2	10.8	24.1	1.1 Employed
- ทำงาน	2,447.8	113.3	344.2	405.7	421.0	355.4	92.9	0.3	477.3	139.1	63.8	10.8	24.1	- At work
- ไม่ทำงานแต่มีงานประจำ	6.0	0.7	1.3	1.2	0.7	0.2	0.1	-	0.8	0.5	0.4	-	-	- With job but not at work
1.2 ผู้ว่างงาน	9.0	0.2	0.4	1.1	2.0	0.9	1.6	-	1.4	0.7	0.7	-	-	1.2 Unemployed
- หางานทำ	1.5	-	-	-	-	0.0	0.2	-	1.2	-	-	-	-	- Looking for work
- ไม่หางานทำ/พร้อมที่จะทำงาน	7.5	0.2	0.4	1.1	2.0	0.8	1.4	-	0.2	0.7	0.7	-	-	- Not looking/available for work
2. กำลังแรงงานที่รอฤดูกาล	0.7	0.1	0.3	-	0.0	0.3	-	-	-	-	-	-	-	2. Seasonally inactive labor force
ผู้ไม่อยู่ในกำลังแรงงาน	1,385.6	95.2	358.5	213.9	279.1	204.6	49.0	-	101.1	46.5	28.9	0.8	8.0	Persons not in Labor Force
1. ทำงานบ้าน	640.3	27.5	148.0	133.6	108.6	79.7	27.6	-	67.9	36.3	6.0	0.8	4.4	1. Household work
2. เรียนหนังสือ	293.1	-	-	29.5	146.9	100.0	12.5	-	2.8	1.4	-	-	-	2. Studies
3. ยังเด็ก ขรา/ไม่สามารถทำงานได้	335.6	62.6	198.4	40.5	11.5	9.1	2.4	-	5.0	2.9	1.6	-	1.8	3. Too young/old/incapable of work
4. อื่น ๆ	116.6	5.2	12.2	10.4	12.1	15.8	6.5	-	25.4	5.9	21.3	-	1.8	4. Others

1/ รวมอาชีวระยะสั้น 1/ Including Short Course Vocational

ตารางที่ 3 จำนวนประชากรอายุ 15 ปีขึ้นไป จำแนกตามระดับการศึกษาที่สำเร็จ สถานภาพแรงงาน เพศ และเขตการปกครอง ภาคกลาง (ต่อ)

TABLE 3 POPULATION 15 YEARS AND OVER BY LEVEL OF EDUCATIONAL ATTAINMENT, LABOR FORCE STATUS, SEX AND AREA, CENTRAL REGION (Contd)

ไตรมาสที่ 4/2557 : Quarter 4/2014

นอกเขตเทศบาล NON-MUNICIPAL AREA

หน่วยเป็นพัน : In Thousands

สถานภาพแรงงาน	รวม	ไม่มี การศึกษา	ต่ำกว่า ประถมศึกษา Less than Elementary	ประถม ศึกษา Elementary	มัธยมศึกษา ตอนต้น Lower Secondary	มัธยมศึกษาตอนปลาย Upper Secondary Level			อุดมศึกษา Higher Level			1/ อื่นๆ Others	ไม่ทราบ Unknown	LABOR FORCE STATUS
						สายสามัญ General/ Academic	สายอาชีพ- ศึกษา Vocational	สายวิชา- การศึกษา Teacher Training	สายวิชาการ Academic	สายวิชาชีพ Higher Technical Education	สายวิชา- การศึกษา Teacher Training			

ยอดรวม	8,656.5	416.7	2,016.1	1,833.0	1,698.0	1,000.7	335.9	2.9	677.0	464.4	114.6	48.2	49.0	TOTAL
กำลังแรงงานรวม	6,297.5	246.3	1,242.3	1,455.2	1,171.4	745.2	256.1	2.3	589.1	406.8	94.2	48.2	40.7	Total Labor Force
1. กำลังแรงงานปัจจุบัน	6,285.5	245.9	1,236.7	1,452.6	1,168.7	744.8	256.1	2.3	588.6	406.8	94.2	48.2	40.7	1. Current labor force
1.1 ผู้มีงานทำ	6,247.5	245.6	1,233.7	1,445.4	1,156.2	740.0	255.7	2.3	584.5	402.0	93.3	48.2	40.7	1.1 Employed
- ทำงาน	6,227.0	244.7	1,227.8	1,439.0	1,153.3	738.1	255.4	2.3	583.6	401.3	92.6	48.2	40.7	- At work
- ไม่ทำงานแต่มีงานประจำ	20.4	0.8	5.8	6.4	2.9	1.8	0.3	-	0.9	0.7	0.8	-	-	- With job but not at work
1.2 ผู้ว่างงาน	38.0	0.3	3.1	7.2	12.5	4.8	0.4	-	4.0	4.8	0.9	-	-	1.2 Unemployed
- หางานทำ	7.5	-	1.5	2.4	1.7	0.7	-	-	1.0	0.3	-	-	-	- Looking for work
- ไม่หางานทำ/พร้อมที่จะทำงาน	30.5	0.3	1.6	4.8	10.9	4.2	0.4	-	3.0	4.5	0.9	-	-	- Not looking/available for work
2. กำลังแรงงานที่รอฤดูกาล	12.0	0.4	5.5	2.6	2.7	0.4	-	-	0.5	-	-	-	-	2. Seasonally inactive labor force
ผู้ไม่อยู่ในกำลังแรงงาน	2,359.0	170.4	773.9	377.9	526.6	255.6	79.8	0.6	88.0	57.6	20.4	-	8.3	Persons not in Labor Force
1. ทำงานบ้าน	769.1	46.7	246.0	164.8	126.9	75.6	21.4	-	46.7	30.6	4.7	-	5.7	1. Household work
2. เรียนหนังสือ	584.2	-	0.2	87.8	315.7	133.1	40.5	0.2	2.5	3.6	0.6	-	-	2. Studies
3. ยังเด็ก ขรา/ไม่สามารถทำงานได้	781.3	117.2	500.4	95.8	30.6	16.6	4.0	-	5.2	8.8	0.3	-	2.4	3. Too young/old/incapable of work
4. อื่น ๆ	224.4	6.6	27.3	29.4	53.4	30.3	13.9	0.4	33.6	14.6	14.8	-	0.1	4. Others

1/ รวมอาชีวะระยะสั้น 1/ Including Short Course Vocational

ตารางที่ 3 จำนวนประชากรอายุ 15 ปีขึ้นไป จำแนกตามระดับการศึกษาที่สำเร็จ สถานภาพแรงงาน เพศ และเขตการปกครอง ภาคกลาง (ต่อ)

TABLE 3 POPULATION 15 YEARS AND OVER BY LEVEL OF EDUCATIONAL ATTAINMENT, LABOR FORCE STATUS, SEX AND AREA, CENTRAL REGION (Contd)

ไตรมาสที่ 4/2557 : Quarter 4/2014

นอกเขตเทศบาล NON-MUNICIPAL AREA

หน่วยเป็นพัน : In Thousands

สถานภาพแรงงาน	รวม	ไม่มี การศึกษา	ต่ำกว่า ประถมศึกษา Less than Elementary	ประถม ศึกษา Elementary	มัธยมศึกษา ตอนต้น Lower Secondary	มัธยมศึกษาตอนปลาย Upper Secondary Level			อุดมศึกษา Higher Level			อื่นๆ <sup>1/</sup>  1/ Others	ไม่ทราบ Unknown	LABOR FORCE STATUS
						สายสามัญ General/ Academic	สายอาชีว- ศึกษา Vocational	สายวิชา- การศึกษา Teacher Training	สายวิชาการ Academic	สายวิชาชีพ Higher Technical Education	สายวิชา- การศึกษา Teacher Training			
ยอดรวม	8,656.5	416.7	2,016.1	1,833.0	1,698.0	1,000.7	335.9	2.9	677.0	464.4	114.6	48.2	49.0	TOTAL
ชาย	4,237.3	159.0	869.6	954.0	925.2	484.3	200.3	2.5	275.7	272.1	37.9	26.2	30.5	MALE
กำลังแรงงานรวม	3,455.4	123.9	633.6	824.8	720.6	395.4	162.0	2.3	252.4	254.3	30.8	26.2	29.2	Total Labor Force
1. กำลังแรงงานปัจจุบัน	3,448.7	123.9	630.9	823.6	718.2	395.4	162.0	2.3	251.9	254.3	30.8	26.2	29.2	1. Current labor force
1.1 ผู้มีงานทำ	3,423.3	123.9	628.5	818.4	709.2	392.5	161.8	2.3	250.6	250.5	30.2	26.2	29.2	11 Employed
- ทำงาน	3,411.4	123.6	625.4	815.3	707.0	391.2	161.5	2.3	249.7	249.8	30.2	26.2	29.2	- At work
- ไม่ทำงานแต่มีงานประจำ	11.9	0.3	3.1	3.1	2.2	1.3	0.3	-	0.9	0.7	-	-	-	- With job but not at work
1.2 ผู้ว่างงาน	25.3	-	2.4	5.3	9.0	2.9	0.1	-	1.3	3.8	0.6	-	-	12 Unemployed
- หางานทำ	4.1	-	1.2	1.2	1.0	0.7	-	-	-	-	-	-	-	- Looking for work
- ไม่หางานทำ/พร้อมที่จะทำงาน	21.3	-	1.2	4.1	8.0	2.2	0.1	-	1.3	3.8	0.6	-	-	- Not looking/available for work
2. กำลังแรงงานที่รอฤดูกาล	6.8	-	2.7	1.2	2.4	-	-	-	0.5	-	-	-	-	2. Seasonally inactive labor force
ผู้ไม่อยู่ในกำลังแรงงาน	781.8	35.0	236.0	129.2	204.6	88.9	38.3	0.2	23.3	17.8	7.1	-	1.3	Persons not in Labor Force
1. ทำงานบ้าน	39.5	1.9	10.3	10.9	8.3	2.8	1.7	-	0.2	2.3	-	-	1.0	1. Household work
2. เรียนหนังสือ	277.6	-	0.2	48.1	144.6	55.4	25.6	0.2	1.8	1.0	0.6	-	-	2. Studies
3. ยังเด็ก ขรา/ไม่สามารถทำงานได้	335.3	31.7	211.5	51.3	21.0	8.1	2.8	-	3.1	5.2	0.3	-	0.2	3. Too young/old/incapable of work
4. อื่น ๆ	129.4	1.4	13.9	18.8	30.6	22.6	8.2	-	18.3	9.3	6.2	-	0.1	4. Others
หญิง	4,419.2	257.7	1,146.5	879.0	772.9	516.4	135.6	0.4	401.3	192.3	76.7	22.0	18.5	FEMALE
กำลังแรงงานรวม	2,842.0	122.3	608.7	630.4	450.8	349.8	94.1	-	336.7	152.5	63.4	22.0	11.5	Total Labor Force
1. กำลังแรงงานปัจจุบัน	2,836.8	122.0	605.8	629.0	450.5	349.4	94.1	-	336.7	152.5	63.4	22.0	11.5	1. Current labor force
1.1 ผู้มีงานทำ	2,824.1	121.6	605.1	627.0	447.0	347.4	93.8	-	334.0	151.5	63.1	22.0	11.5	11 Employed
- ทำงาน	2,815.6	121.2	602.4	623.8	446.2	346.9	93.8	-	333.9	151.5	62.4	22.0	11.5	- At work
- ไม่ทำงานแต่มีงานประจำ	8.5	0.5	2.7	3.2	0.8	0.5	-	-	0.1	-	0.8	-	-	- With job but not at work
1.2 ผู้ว่างงาน	12.7	0.3	0.7	1.9	3.6	1.9	0.3	-	2.7	0.9	0.3	-	-	12 Unemployed
- หางานทำ	3.5	-	0.3	1.2	0.6	-	-	-	1.0	0.3	-	-	-	- Looking for work
- ไม่หางานทำ/พร้อมที่จะทำงาน	9.2	0.3	0.5	0.7	2.9	1.9	0.3	-	1.7	0.6	0.3	-	-	- Not looking/available for work
2. กำลังแรงงานที่รอฤดูกาล	5.2	0.4	2.8	1.4	0.3	0.4	-	-	-	-	-	-	-	2. Seasonally inactive labor force
ผู้ไม่อยู่ในกำลังแรงงาน	1,577.2	135.4	537.9	248.7	322.0	166.7	41.5	0.4	64.6	39.8	13.3	-	7.0	Persons not in Labor Force
1. ทำงานบ้าน	729.6	44.7	235.7	153.9	118.6	72.8	19.7	-	46.5	28.3	4.7	-	4.8	1. Household work
2. เรียนหนังสือ	306.7	-	-	39.7	171.1	77.7	14.9	-	0.7	2.5	-	-	-	2. Studies
3. ยังเด็ก ขรา/ไม่สามารถทำงานได้	446.0	85.5	288.8	44.6	9.6	8.5	1.2	-	2.1	3.6	-	-	2.2	3. Too young/old/incapable of work
4. อื่น ๆ	94.9	5.2	13.3	10.6	22.8	7.8	5.7	0.4	15.3	5.4	8.6	-	-	4. Others

1/ รวมอาชีวระยะสั้น 1/ Including Short Course Vocational

ตารางที่ 4 จำนวนผู้มีงานทำ จำแนกตามระดับการศึกษาที่สำเร็จ อาชีพ ภาคกลาง

TABLE 4 EMPLOYED PERSONS BY LEVEL OF EDUCATIONAL ATTAINMENT, OCCUPATION , CENTRAL REGION

ไตรมาสที่ 4/2557 : Quarter 4/2014

หน่วยเป็นพัน : In Thousands

อาชีพ						มัธยมศึกษาตอนปลาย			อุดมศึกษา			อื่นๆ <sup>1/</sup>	ไม่ทราบ	OCCUPATION
	รวม	ไม่มี การศึกษา	ต่ำกว่า ประถมศึกษา Less than Elementary	ประถม ศึกษา Elementary	มัธยมศึกษา ตอนต้น Lower Secondary	Upper Secondary Level			Higher Level					
						สายสามัญ General/ Academic	สายอาชีพ- ศึกษา Vocational	สายวิชา- การศึกษา Teacher Training	สายวิชาการ Academic	สายวิชาชีพ Higher Technical Education	สายวิชา- การศึกษา Teacher Training			
ยอดรวม	11,556.1	481.6	1,915.8	2,357.5	2,165.2	1,512.4	503.2	2.9	1,473.8	798.6	184.5	71.8	88.7	TOTAL
1. ผู้จัดการ ข้าราชการระดับอาวุโส และผู้บัญญัติกฎหมาย	445.2	3.7	34.0	40.3	44.8	57.5	16.1	-	196.7	39.1	9.7	-	3.3	1. managers, senior officials and Legislators
2. ผู้ประกอบวิชาชีพด้านต่างๆ	661.7	1.3	2.4	8.2	14.4	20.2	12.3	-	407.4	70.6	120.7	-	4.3	2. Professionals
3. เจ้าหน้าที่เทคนิคและผู้ประกอบวิชาชีพ ที่เกี่ยวข้องกับด้านต่างๆ	660.3	0.8	15.3	25.0	46.7	71.2	50.0	0.1	287.0	148.2	12.8	0.3	3.0	3. Technicians and associate professionals
4. เสมียน	526.4	0.2	9.4	22.4	69.4	92.7	43.2	-	193.8	82.8	9.0	-	3.6	4. Clerks
5. พนักงานบริการและผู้จำหน่ายสินค้า	2,330.8	59.7	442.2	476.5	484.5	344.9	117.1	0.6	245.6	128.7	18.7	0.6	11.7	5. Service workers and sell goods
6. ผู้ปฏิบัติงานที่มีฝีมือในด้านการเกษตร ป่าไม้ และประมง	1,942.3	72.5	738.3	571.9	275.5	151.9	37.7	0.4	46.0	40.0	6.0	-	2.0	6. Skilled agricultural forest and fishery workers
7. ช่างฝีมือ และผู้ปฏิบัติงานที่เกี่ยวข้อง	1,641.0	60.1	241.6	375.8	383.6	203.6	112.0	-	53.6	171.5	4.5	18.0	16.9	7. Craft and associate professionals
8. ผู้ควบคุมเครื่องจักรโรงงานและเครื่องจักร และผู้ปฏิบัติงานด้านการประกอบ	1,950.5	91.8	133.7	418.6	575.6	449.5	86.3	1.9	32.9	100.9	2.4	33.8	23.1	8. Plant and machine controlors and assemblers
9. ผู้ประกอบอาชีพงานพื้นฐาน	1,391.0	191.4	299.0	418.8	270.0	120.4	26.1	-	8.2	16.8	0.3	19.1	20.8	9. Elementary occupations
10. คนงานซึ่งมิได้จำแนกไว้ในหมวดอื่น	6.9	-	-	-	0.7	0.6	2.5	-	2.7	-	0.5	-	-	10. Workers not classifiable by occupation

1/ รวมอาชีพระยะสั้น 1/ Including Short Course Vocational

ตารางที่ 4 จำนวนผู้มีงานทำ จำแนกตามระดับการศึกษาที่สำเร็จ อาชีพ และเพศ ภาคกลาง

TABLE 4 EMPLOYED PERSONS BY LEVEL OF EDUCATIONAL ATTAINMENT, OCCUPATION AND SEX, CENTRAL REGION

ไตรมาสที่ 4/2557 : Quarter 4/2014

หน่วยเป็นพัน : In Thousands

อาชีพ	มัธยมศึกษาตอนปลาย						อุดมศึกษา						อื่นๆ <sup>1/</sup>	ไม่ทราบ	OCCUPATION
	รวม	ไม่มี การศึกษา	ต่ำกว่า ประถมศึกษา Less than	ประถม ศึกษา Elementary	มัธยมศึกษา ตอนต้น Lower Secondary	Upper Secondary Level		Higher Level							
						สายสามัญ General/ Academic	สายอาชีว- ศึกษา Vocational	สายวิชา- การศึกษา Teacher Training	สายวิชาการ Academic	สายวิชาชีพ Higher Education Technical	สายวิชา- การศึกษา Teacher Training				
	Total	None	Elementary	Elementary	Secondary	Academic	Vocational	Training	Academic	Education	Training	Others <sup>1/</sup>	Unknown		
ชาย	6,278.2	246.0	965.2	1,323.5	1,296.5	809.4	316.3	2.6	661.8	507.5	57.2	39.0	53.1	MALE	
1. ผู้จัดการ ข้าราชการระดับอาวุโส และสับปลัณณตลกภพพพ	299.6	1.9	27.2	32.5	33.2	39.4	12.4	-	117.1	27.5	6.1	-	2.3	1. managers, senior officials and Legislators	
2. ผู้ประกอบวิชาชีพด้านต่างๆ	292.1	0.8	1.8	3.1	11.2	9.8	7.3	-	189.4	31.1	34.2	-	3.7	2. Professionals	
3. เจ้าหน้าที่เทคนิคและผู้ประกอบวิชาชีพ ที่เกี่ยวข้องกับด้านต่างๆ	327.7	0.6	9.9	15.9	31.6	41.6	26.5	0.1	113.2	84.5	1.9	0.3	1.6	3. Technicians and associate professionals	
4. เสมียน	163.1	-	2.8	8.8	28.9	44.9	10.7	-	42.8	22.4	1.6	-	0.2	4. Clerks	
5. พนักงานบริการและผู้จำหน่ายสินค้า	946.9	13.9	153.1	191.5	209.9	138.9	55.8	0.3	104.4	70.5	4.8	-	3.8	5. Service workers and sell goods	
6. ผู้ปฏิบัติงานที่มีฝีมือในด้านการเกษตร ป่าไม้ และประมง	1,159.8	33.5	403.1	337.0	192.8	97.8	27.6	0.4	31.6	30.2	3.7	-	1.9	6. Skilled agricultural forest and fishery workers	
7. ช่างฝีมือ และผู้ปฏิบัติงานที่เกี่ยวข้อง	1,204.4	31.1	161.0	267.0	292.6	133.2	99.7	-	40.1	154.6	3.5	8.5	13.1	7. Craft and associate professionals	
8. ผู้ควบคุมเครื่องจักรโรงงานและเครื่องจักร และสับปลัณณตลกภพพ	1,226.3	54.9	100.9	267.1	360.1	247.2	62.4	1.9	19.2	77.9	1.4	18.5	14.7	8. Plant and machine controlors and assemblers	
9. ผู้ประกอบอาชีพงานพื้นฐาน	655.3	109.3	105.4	200.6	135.7	55.9	12.7	-	3.3	8.8	-	11.7	11.8	9. Elementary occupations	
10. คนงานซึ่งมิได้จำแนกไว้ในหมวดอื่น	3.0	-	-	-	0.7	0.6	1.1	-	0.6	-	-	-	-	10. Workers not classifiable by occupation	
หญิง	5,277.9	235.6	950.6	1,034.0	868.7	703.0	186.8	0.3	812.0	291.1	127.3	32.8	35.6	FEMALE	
1. ผู้จัดการ ข้าราชการระดับอาวุโส และสับปลัณณตลกภพพ	145.6	1.8	6.8	7.8	11.7	18.1	3.7	-	79.6	11.6	3.6	-	1.0	1. managers, senior officials and Legislators	
2. ผู้ประกอบวิชาชีพด้านต่างๆ	369.6	0.5	0.6	5.1	3.3	10.4	4.9	-	218.1	39.5	86.5	-	0.6	2. Professionals	
3. เจ้าหน้าที่เทคนิคและผู้ประกอบวิชาชีพ ที่เกี่ยวข้องกับด้านต่างๆ	332.6	0.2	5.3	9.1	15.1	29.5	23.4	-	173.9	63.7	10.9	-	1.4	3. Technicians and associate professionals	
4. เสมียน	363.3	0.2	6.7	13.6	40.5	47.7	32.5	-	151.0	60.4	7.4	-	3.4	4. Clerks	
5. พนักงานบริการและผู้จำหน่ายสินค้า	1,383.9	45.8	289.1	285.0	274.6	206.0	61.3	0.3	141.2	58.2	13.9	0.6	8.0	5. Service workers and sell goods	
6. ผู้ปฏิบัติงานที่มีฝีมือในด้านการเกษตร ป่าไม้ และประมง	782.5	39.0	335.2	234.9	82.7	54.2	10.1	-	14.4	9.9	2.3	-	0.1	6. Skilled agricultural forest and fishery workers	
7. ช่างฝีมือ และผู้ปฏิบัติงานที่เกี่ยวข้อง	436.6	29.0	80.6	108.8	91.0	70.4	12.3	-	13.4	16.9	1.0	9.5	3.8	7. Craft and associate professionals	
8. ผู้ควบคุมเครื่องจักรโรงงานและเครื่องจักร และสับปลัณณตลกภพพ	724.2	37.0	32.8	151.5	215.6	202.3	23.9	-	13.6	23.0	0.9	15.3	8.4	8. Plant and machine controlors and assemblers	
9. ผู้ประกอบอาชีพงานพื้นฐาน	735.7	82.2	193.6	218.2	134.3	64.5	13.4	-	4.9	7.9	0.3	7.4	9.0	9. Elementary occupations	
10. คนงานซึ่งมิได้จำแนกไว้ในหมวดอื่น	3.9	-	-	-	-	-	1.4	-	2.0	-	0.5	-	-	10. Workers not classifiable by occupation	

1/ รวมอาชีพระยะสั้น 1/ Including Short Course Vocational

ตารางที่ 4 จำนวนผู้มีงานทำ จำแนกตามระดับการศึกษาที่สำเร็จ อาชีพ เพศ และเขตการปกครอง ภาคกลาง (ต่อ)

TABLE 4 EMPLOYED PERSONS BY LEVEL OF EDUCATIONAL ATTAINMENT, OCCUPATION, SEX AND AREA, CENTRAL REGION (Contd.)

ไตรมาสที่ 4/2557 : Quarter 4/2014

ในเขตเทศบาล MUNICIPAL AREA

หน่วยเป็นพัน : In Thousands

อาชีพ	รวม	ไม่มี การศึกษา	ต่ำกว่า ประถมศึกษา Less than Elementary	ประถม ศึกษา Elementary	มัธยมศึกษา ตอนต้น Lower Secondary	มัธยมศึกษาตอนปลาย		อุดมศึกษา				อื่นๆ Others	ไม่ทราบ Unknown	OCCUPATION	
						Upper Secondary Level			Higher Level						
						สายสามัญ	สายอาชีพ- ศึกษา	สายวิชา- การศึกษา	สายวิชาการ	สายวิชาชีพ Higher Technical	สายวิชา- การศึกษา				
						General/ Academic	Vocational	Teacher Training	Academic	Education	Teacher Training				
ยอดรวม	5,308.6	236.0	682.2	912.1	1,009.1	772.5	247.5	0.7	889.3	396.6	91.2	23.6	48.0	TOTAL	
ชาย	2,854.8	122.1	336.7	505.2	587.3	416.9	154.5	0.4	411.2	257.0	27.0	12.8	23.9	MALE	
1. ผู้จัดการ ข้าราชการระดับอาวุโส และผู้บัญญัติกฎหมาย	159.5	-	11.8	14.8	15.9	18.9	7.6	-	74.5	12.2	3.3	-	0.4	1. managers, senior officials and Legislators	
2. ผู้ประกอบวิชาชีพด้านต่างๆ	178.7	0.6	1.3	1.0	5.5	6.7	4.1	-	123.3	16.1	16.8	-	3.3	2. Professionals	
3. เจ้าหน้าที่เทคนิคและผู้ประกอบวิชาชีพ ที่เกี่ยวข้องกับด้านต่างๆ	190.8	0.3	6.7	5.1	18.1	26.0	16.4	0.1	74.5	42.4	0.9	-	0.5	3. Technicians and associate professionals	
4. เสมียน	93.4	-	1.3	4.7	16.8	28.1	4.7	-	24.2	12.7	0.9	-	-	4. Clerks	
5. พนักงานบริการและผู้จำหน่ายสินค้า	539.2	10.3	83.4	94.6	123.6	80.9	32.7	0.3	69.7	40.4	2.3	-	1.0	5. Service workers and sell goods	
6. ผู้ปฏิบัติงานที่มีฝีมือในด้านการเกษตร ป่าไม้ และประมง	229.7	11.1	82.4	51.8	38.6	25.0	5.1	-	7.2	7.2	0.9	-	0.4	6. Skilled agricultural forest and fishery workers	
7. ช่างฝีมือ และผู้ปฏิบัติงานที่เกี่ยวข้อง	589.6	10.6	69.9	126.4	146.5	73.2	44.9	-	27.0	81.2	1.5	1.7	6.8	7. Craft and associate professionals	
8. ผู้ควบคุมเครื่องจักรโรงงานและเครื่องจักร และผู้ปฏิบัติงานด้านการประกอบ	597.3	28.0	42.2	125.3	173.2	133.1	35.0	-	8.0	41.2	0.4	5.6	5.3	8. Plant and machine controlors and assemblers	
9. ผู้ประกอบอาชีพงานพื้นฐาน	276.1	61.2	37.7	81.6	49.1	25.0	3.5	-	2.6	3.6	-	5.5	6.3	9. Elementary occupations	
10. คนงานซึ่งมิได้จำแนกไว้ในหมวดอื่น	0.7	-	-	-	-	-	0.5	-	0.2	-	-	-	-	10. Workers not classifiable by occupation	

1/ รวมอาชีวะระยะสั้น 1/ Including Short Course Vocational

ตารางที่ 4 จำนวนผู้จ้างทำ จำแนกตามระดับการศึกษาที่สำเร็จ อาชีพ เพศ และเขตการปกครอง ภาคกลาง (ต่อ)

TABLE 4 EMPLOYED PERSONS BY LEVEL OF EDUCATIONAL ATTAINMENT, OCCUPATION, SEX AND AREA, CENTRAL REGION (Contd.)

ไตรมาสที่ 4/2557 : Quarter 4/2014

ในเขตเทศบาล MUNICIPAL AREA

หน่วยเป็นพัน : In Thousands

อาชีพ	มัธยมศึกษาตอนปลาย										อุดมศึกษา		อื่นๆ 1/ Others	ไม่ทราบ Unknown	OCCUPATION
	รวม	ไม่มี การศึกษา	ต่ำกว่า ประถมศึกษา Less than Elementary	ประถม ศึกษา Elementary	มัธยมศึกษา ตอนต้น Lower Secondary	Upper Secondary Level			Higher Level						
						สายสามัญ General/ Academic	สายอาชีพ- ศึกษา Vocational	สายวิชา- การศึกษา Teacher Training	สายวิชาการ Academic	สายวิชาชีพ Higher Technical Teacher					
	Total	None	Elementary	Elementary	Secondary	Academic	Vocational	Training	Academic	Education	Training				
หญิง	2,453.8	114.0	345.5	406.9	421.7	355.6	93.0	0.3	478.1	139.6	64.2	10.8	24.1	FEMALE	
1. ผู้จัดการ ข้าราชการระดับอาวุโส และผู้บัญญัติกฎหมาย	82.7	1.8	3.2	2.9	5.6	8.1	1.9	-	48.9	7.3	2.1	-	0.9	1. managers, senior officials and Legislators	
2. ผู้ประกอบวิชาชีพด้านต่างๆ	210.8	0.5	0.2	4.0	0.1	6.3	2.7	-	138.2	18.4	40.1	-	0.3	2. Professionals	
3. เจ้าหน้าที่เทคนิคและผู้ประกอบวิชาชีพ ที่เกี่ยวข้องกับด้านต่างๆ	181.4	0.2	4.1	6.0	7.9	17.9	6.2	-	103.8	26.5	7.5	-	1.4	3. Technicians and associate professionals	
4. เสมียน	189.4	0.1	4.6	7.2	20.3	26.6	21.0	-	75.1	29.0	2.6	-	3.1	4. Clerks	
5. พนักงานบริการและผู้จำหน่ายสินค้า	776.7	25.6	148.9	148.9	160.0	118.6	38.0	0.3	87.8	31.8	9.0	0.6	7.3	5. Service workers and sell goods	
6. ผู้ปฏิบัติงานที่มีฝีมือในด้านการเกษตร ป่าไม้ และประมง	144.4	7.2	63.2	35.8	18.1	11.6	2.2	-	2.6	2.9	0.8	-	-	6. Skilled agricultural forest and fishery workers	
7. ช่างฝีมือ และผู้ปฏิบัติงานที่เกี่ยวข้อง	202.9	14.3	32.5	51.4	42.1	32.6	6.3	-	9.4	11.5	0.8	1.2	0.7	7. Craft and associate professionals	
8. ผู้ควบคุมเครื่องจักรโรงงานและเครื่องจักร และผู้ปฏิบัติงานด้านการประกอบ	339.5	19.4	13.8	68.8	104.4	97.8	9.4	-	7.4	9.4	0.9	5.0	3.3	8. Plant and machine controlors and assemblers	
9. ผู้ประกอบอาชีพงานพื้นฐาน	324.9	45.0	75.1	82.0	63.3	36.1	5.4	-	3.7	2.8	0.3	4.0	7.1	9. Elementary occupations	
10. คนงานซึ่งมิได้จำแนกไว้ในหมวดอื่น	1.2	-	-	-	-	-	-	-	1.2	-	-	-	-	10. Workers not classifiable by occupation	

1/ รวมอาชีวะระยะสั้น 1/ Including Short Course Vocational

ตารางที่ 4 จำนวนผู้มีงานทำ จำแนกตามระดับการศึกษาที่สำเร็จ อาชีพ เพศ และเขตการปกครอง ภาคกลาง (ต่อ)

TABLE 4 EMPLOYED PERSONS BY LEVEL OF EDUCATIONAL ATTAINMENT, OCCUPATION, SEX AND AREA, CENTRAL REGION (Contd.)

ไตรมาสที่ 4/2557 : Quarter 4/2014

นอกเขตเทศบาล NON-MUNICIPAL AREA

หน่วยเป็นพัน : In Thousands

อาชีพ	รวม	ไม่มี การศึกษา	ต่ำกว่า ประถมศึกษา Less than	ประถม ศึกษา Elementary	มัธยมศึกษา ตอนต้น Lower Secondary	มัธยมศึกษาตอนปลาย Upper Secondary Level			อุดมศึกษา Higher Level			อื่นๆ <sup>1/</sup>  Others	ไม่ทราบ Unknown	OCCUPATION
						สายสามัญ General/ Academic	สายอาชีว- ศึกษา Vocational	สายวิชา- การศึกษา Teacher Training	สายวิชาการ Academic	สายวิชาชีพ Higher Technical Education	สายวิชา- การศึกษา Teacher Training			
ยอดรวม	6,247.5	245.6	1,233.7	1,445.4	1,156.2	740.0	255.7	2.3	584.5	402.0	93.3	48.2	40.7	TOTAL
ชาย	3,423.3	123.9	628.5	818.4	709.2	392.5	161.8	2.3	250.6	250.5	30.2	26.2	29.2	MALE
1. ผู้จัดการ ข้าราชการระดับอาวุโส และผู้บัญชาการกฎหมาย	140.2	1.9	15.4	17.8	17.2	20.5	4.8	-	42.6	15.2	2.8	-	1.9	1. managers, senior officials and Legislators
2. ผู้ประกอบวิชาชีพด้านต่างๆ	113.4	0.2	0.5	2.1	5.6	3.1	3.2	-	66.1	15.0	17.4	-	0.3	2. Professionals
3. เจ้าหน้าที่เทคนิคและผู้ประกอบวิชาชีพ ที่เกี่ยวข้องกับด้านต่างๆ	136.9	0.4	3.2	10.8	13.5	15.7	10.2	-	38.7	42.0	1.0	0.3	1.2	3. Technicians and associate professionals
4. เสมียน	69.7	-	1.5	4.1	12.1	16.8	6.0	-	18.7	9.7	0.7	-	0.2	4. Clerks
5. พนักงานบริการและผู้จำหน่ายสินค้า	407.8	3.7	69.8	96.9	86.3	58.0	23.1	-	34.7	30.1	2.5	-	2.8	5. Service workers and sell goods
6. ผู้ปฏิบัติงานที่มีฝีมือในด้านการเกษตร ป่าไม้ และประมง	930.1	22.4	320.7	285.3	154.2	72.8	22.6	0.4	24.4	23.0	2.8	-	1.5	6. Skilled agricultural forest and fishery workers
7. ช่างฝีมือ และผู้ปฏิบัติงานที่เกี่ยวข้อง	614.8	20.5	91.1	140.7	146.0	60.1	54.7	-	13.2	73.4	2.0	6.8	6.4	7. Craft and associate professionals
8. ผู้ควบคุมเครื่องจักรโรงงานและเครื่องจักร และผู้ปฏิบัติงานด้านการประกอบ	629.0	26.9	58.7	141.8	186.9	114.1	27.4	1.9	11.2	36.7	1.0	12.9	9.4	8. Plant and machine controlors and assemblers
9. ผู้ประกอบอาชีพงานพื้นฐาน	379.2	48.1	67.7	119.0	86.6	30.9	9.2	-	0.7	5.3	-	6.2	5.5	9. Elementary occupations
10. คนงานซึ่งมิได้จำแนกไว้ในหมวดอื่น	2.3	-	-	-	0.7	0.6	0.6	-	0.4	-	-	-	-	10. Workers not classifiable by occupation

1/ รวมอาชีวะระยะสั้น 1/ Including Short Course Vocational



ตารางที่ 4 จำนวนผู้มีงานทำ จำแนกตามระดับการศึกษาที่สำเร็จ อาชีพ เพศ และเขตการปกครอง ภาคกลาง (ต่อ)  
TABLE 4 EMPLOYED PERSONS BY LEVEL OF EDUCATIONAL ATTAINMENT, OCCUPATION, SEX AND AREA, CENTRAL REGION (Contd.)

ไตรมาสที่ 4/2557 : Quarter 4/2014

นอกเขตเทศบาล NON-MUNICIPAL AREA

หน่วยเป็นพัน : In Thousands

อาชีพ	มัธยมศึกษาตอนปลาย						อุดมศึกษา						อื่นๆ 1/ Others	ไม่ทราบ 1/ Unknown	OCCUPATION
	รวม	ไม่มี การศึกษา	ต่ำกว่า ประถมศึกษา Less than	ประถม ศึกษา Elementary	มัธยมศึกษา ตอนต้น Lower Secondary	Upper Secondary Level			Higher Level						
						สายสามัญ General/ Academic	สายอาชีพ- ศึกษา Vocational	สายวิชา- การศึกษา Teacher Training	สายวิชาการ Academic	สายวิชาชีพ Higher Technical Education	สายวิชา- การศึกษา Teacher Training				
หญิง	2,824.1	121.6	605.1	627.0	447.0	347.4	93.8	-	334.0	151.5	63.1	22.0	11.5	FEMALE	
1. ผู้จัดการ ข้าราชการระดับอาวุโส และผู้บัญชาการตามกฎหมาย	62.9	-	3.5	4.9	6.1	10.0	1.8	-	30.7	4.3	1.5	-	0.1	1. managers, senior officials and Legislators	
2. ผู้ประกอบวิชาชีพด้านต่างๆ	158.7	-	0.5	1.2	3.2	4.1	2.2	-	79.8	21.1	46.4	-	0.3	2. Professionals	
3. เจ้าหน้าที่เทคนิคและผู้ประกอบวิชาชีพ ที่เกี่ยวข้องกับด้านต่างๆ	151.2	-	1.3	3.1	7.2	11.6	17.2	-	70.1	37.2	3.4	-	-	3. Technicians and associate professionals	
4. เสมียน	173.9	0.2	2.1	6.4	20.3	21.1	11.5	-	75.9	31.4	4.8	-	0.3	4. Clerks	
5. พนักงานบริการและผู้จำหน่ายสินค้า	607.2	20.2	140.2	136.2	114.6	87.4	23.3	-	53.4	26.4	4.8	-	0.6	5. Service workers and sell goods	
6. ผู้ปฏิบัติงานที่มีฝีมือในด้านการเกษตร ป่าไม้ และประมง	638.2	31.8	271.9	199.1	64.6	42.6	7.9	-	11.8	7.0	1.4	-	0.1	6. Skilled agricultural forest and fishery workers	
7. ช่างฝีมือ และผู้ปฏิบัติงานที่เกี่ยวข้อง	233.7	14.7	48.0	57.4	48.9	37.7	6.1	-	4.0	5.4	0.3	8.3	3.1	7. Craft and associate professionals	
8. ผู้ควบคุมเครื่องจักรโรงงานและเครื่องจักร และผู้ปฏิบัติงานด้านการประกอบ	384.7	17.6	19.0	82.7	111.2	104.4	14.5	-	6.3	13.6	-	10.3	5.1	8. Plant and machine controlors and assemblers	
9. ผู้ประกอบอาชีพงานพื้นฐาน	410.9	37.1	118.6	136.2	71.0	28.4	8.0	-	1.2	5.2	-	3.3	1.9	9. Elementary occupations	
10. คนงานซึ่งมิได้จำแนกไว้ในหมวดอื่น	2.7	-	-	-	-	-	1.4	-	0.8	-	0.5	-	-	10. Workers not classifiable by occupation	

1/ รวมอาชีพระยะสั้น 1/ Including Short Course Vocational

TABLE 5 EMPLOYED PERSONS BY LEVEL OF EDUCATIONAL ATTAINMENT, INDUSTRY, CENTRAL REGION

ไตรมาสที่ 4/2557 : Quarter 4/2014

หน่วยเป็นพัน : In Thousands

อุตสาหกรรม	มัธยมศึกษาตอนปลาย					อุดมศึกษา						อื่นๆ 1/ Others	ไม่ทราบ Unknown	INDUSTRY
	รวม	ไม่มี การศึกษา None	ต่ำกว่า ประถมศึกษา Less than Elementary	ประถม ศึกษา Elementary	มัธยมศึกษา ตอนต้น Lower Secondary	Upper Secondary Level			Higher Level					
						สายสามัญ General/ Academic	สายอาชีว- ศึกษา Vocational	สายวิชา- การศึกษา Teacher Training	สายวิชาการ Academic	สายวิชาชีพ Higher Technical Education	สายวิชา- การศึกษา Teacher Training			
ยอดรวม	11,556.1	481.6	1,915.8	2,357.5	2,165.2	1,512.4	503.2	2.9	1,473.8	798.6	184.5	71.8	88.7	TOTAL
1 เกษตรกรรม การป่าไม้ และการประมง	2,243.3	110.6	828.5	675.0	314.7	168.5	39.9	0.4	50.9	44.0	6.3	0.5	3.9	1. Agriculture, forestry and fishing
2.การทำเหมืองแร่ และเหมืองหิน	18.4	0.2	3.7	2.5	4.2	1.1	0.6	-	3.7	2.4	-	-	-	2. Mining and quarrying
3. การผลิต	3,553.8	204.4	249.6	608.9	822.3	636.8	195.3	1.9	370.9	334.9	10.9	65.7	52.1	3. Manufacturing
4. ไฟฟ้า ก๊าซ ไอน้ำและระบบปรับอากาศ	43.3	-	2.7	5.1	5.7	2.0	2.7	-	14.0	9.3	1.9	-	-	4. Electricity, gas, steam and air conditioning supply
5. การจัดหาน้ำ การจัดการและการบำบัดน้ำเสีย ของเสีย และสิ่งปฏิกูล	44.4	4.0	3.2	7.0	5.5	5.8	2.8	-	10.4	4.3	0.2	1.2	-	5. Water supply; sewerage, waste management and remediation activities
6. การก่อสร้าง	624.4	26.2	132.4	188.8	128.8	45.8	26.2	-	45.0	27.3	2.5	0.4	1.1	6. Construction
7. การขายส่ง และการขายปลีก การซ่อมยานยนต์	1,895.6	76.6	290.9	350.6	363.6	269.3	110.5	0.7	261.3	147.5	11.9	1.7	11.0	7. Wholesale and retail trade; repair of motor vehicles andmotorcycles
8. การขนส่ง และสถานที่เก็บสินค้า	470.6	3.7	51.8	110.5	116.0	76.6	25.3	-	54.4	28.1	1.3	-	3.1	8. Transportation and storage
9. ที่พักแรมและบริการด้านอาหาร	835.9	26.2	171.1	188.2	189.1	113.3	29.9	-	67.3	39.3	6.7	0.6	4.3	9. Accommodation and food service activities
10. ข้อมูลข่าวสารและการสื่อสาร	64.6	-	0.7	2.2	1.9	3.1	3.7	-	38.7	8.1	4.3	-	2.0	10. Information and communication
11.กิจกรรมทางการเงินและการประกันภัย	137.1	-	3.7	4.6	11.6	14.5	2.7	-	88.0	6.7	3.9	-	1.6	11. Financial and insurance activities
12. กิจกรรมอสังหาริมทรัพย์	72.5	1.4	12.1	15.7	10.2	7.9	2.4	-	13.6	8.0	0.4	-	0.9	12. Real estate activities
13. กิจกรรมทางวิชาชีพ วิทยาศาสตร์ และเทคนิค	89.0	0.4	4.0	5.7	4.7	7.0	2.2	-	42.3	19.2	3.5	-	-	13. Professional, scientific and technical activities
14. กิจกรรมการบริหารและการบริการสนับสนุน	168.1	3.5	32.7	38.0	39.5	16.4	7.8	-	19.3	9.2	0.4	-	1.4	14. Administrative and support service activities
15. การบริหารราชการ การป้องกันประเทศ การประกันสังคม	420.6	1.0	27.8	38.4	41.3	56.1	19.8	-	176.2	45.7	11.1	-	3.3	15. Public administration and defence; compulsory social security
16. การศึกษา	305.3	0.5	12.2	12.3	14.7	15.0	4.5	-	122.8	11.3	110.8	-	1.3	16. Education
17. กิจกรรมด้านสุขภาพและงานสังคมสงเคราะห์	191.1	1.4	13.2	14.0	15.9	29.9	7.3	-	66.1	37.0	5.7	-	0.6	17. Human health and social work activities
18. ศิลปะ ความบันเทิง และนันทนาการ	83.5	2.3	12.1	18.6	20.8	11.1	4.6	-	7.3	5.4	1.3	-	-	18. Arts, entertainment and recreation
19. กิจกรรมบริการด้านอื่น ๆ	231.0	7.2	45.3	58.7	46.8	26.8	11.6	-	20.4	10.2	0.5	1.6	1.9	19. Other service activities
20. กิจกรรมการจ้างงานในครัวเรือนส่วนบุคคล การผลิตสินค้าและบริการที่ทำขึ้นเองเพื่อใช้ในครัวเรือน	59.4	12.3	18.2	12.8	7.3	5.6	1.7	-	0.3	0.4	0.5	-	0.4	20. Activities of households as employers; undifferentiated goods and services-producingactivities of households for own use
21. กิจกรรมขององค์การระหว่างประเทศ	-	-	-	-	-	-	-	-	-	-	-	-	-	21. Activities of extraterritorial organizations and bodies
22. ไม่ทราบ	4.3	-	-	-	0.7	-	1.9	-	0.9	0.4	0.5	-	-	22. Unknown

1/ รวมอาชีวระยะสั้น 1/ Including Short Course Vocational

TABLE 5 EMPLOYED PERSONS BY LEVEL OF EDUCATIONAL ATTAINMENT, INDUSTRY , CENTRAL REGION

ไตรมาสที่ 4/2557 : Quarter 4/2014

หน่วยเป็นพัน : In Thousands

อุตสาหกรรม	รวม	ไม่มี การศึกษา	ต่ำกว่า ประถมศึกษา Less than Elementary	ประถม ศึกษา Elementary	มัธยมศึกษา ตอนต้น Lower Secondary	มัธยมศึกษาตอนปลาย Upper Secondary Level		อุดมศึกษา Higher Level					อื่นๆ Others	ไม่ทราบ Unknown	INDUSTRY
						สายสามัญ General/ Academic	สายอาชีพ- ศึกษา Vocational	สายวิชา- การศึกษา Teacher Training	สายวิชาการ Academic	สายวิชาชีพ Higher Technical Education	สายวิชา- การศึกษา Teacher Training				
ชาย	6,278.2	246.0	965.2	1,323.5	1,296.5	809.4	316.3	2.6	661.8	507.5	57.2	39.0	53.1	MALE	
1 เกษตรกรรม การป่าไม้ และการประมง	1,333.8	55.5	446.0	401.2	222.6	104.6	29.5	0.4	33.8	32.9	4.0	0.5	2.8	1. Agriculture, forestry and fishing	
2.การทำเหมืองแร่ และเหมืองหิน	15.1	-	3.1	2.2	3.6	1.0	0.6	-	2.3	2.3	-	-	-	2. Mining and quarrying	
3. การผลิต	1,870.3	107.0	115.5	294.4	439.1	311.1	120.3	1.9	179.6	226.8	6.4	35.3	33.1	3. Manufacturing	
4. ไฟฟ้า ก๊าซ ไอน้ำและระบบปรับอากาศ	31.4	-	2.0	4.7	4.7	2.0	1.4	-	7.2	8.7	0.8	-	-	4. Electricity, gas, steam and air conditioning supply	
5. การจัดหาน้ำ การจัดการและการบำบัดน้ำเสีย ของเสีย และสิ่งปฏิกูล	27.5	2.7	2.2	4.8	4.3	4.2	1.9	-	5.8	1.1	0.1	0.5	-	5. Water supply; sewerage, waste management and remediation activities	
6. การก่อสร้าง	516.7	19.6	106.7	157.0	113.1	40.2	22.7	-	30.2	24.2	1.6	0.4	1.1	6. Construction	
7. การขายส่ง และการขายปลีก การซ่อมยานยนต์	950.8	38.6	114.8	183.7	209.7	128.2	58.6	0.4	119.1	88.8	4.7	0.7	3.5	7. Wholesale and retail trade; repair of motor vehicles andmotorcycles	
8. การขนส่ง และสถานที่เก็บสินค้า	402.3	2.9	45.9	103.7	104.6	69.1	23.4	-	26.0	22.9	0.9	-	2.9	8. Transportation and storage	
9. ที่พักแรมและบริการด้านอาหาร	289.8	7.2	44.0	57.1	75.1	42.9	14.1	-	25.2	19.6	1.7	-	2.8	9. Accommodation and food service activities	
10. ข้อมูลข่าวสารและการสื่อสาร	35.3	-	0.7	1.4	1.9	1.8	1.1	-	19.7	5.7	1.2	-	2.0	10. Information and communication	
11.กิจกรรมทางการเงินและการประกันภัย	52.0	-	2.1	1.7	6.8	7.7	1.6	-	29.5	2.1	0.1	-	0.5	11. Financial and insurance activities	
12. กิจกรรมอสังหาริมทรัพย์	34.2	0.8	4.3	5.7	4.8	5.7	1.8	-	5.3	4.9	-	-	0.9	12. Real estate activities	
13. กิจกรรมทางวิชาชีพ วิทยาศาสตร์ และเทคนิค	49.9	-	3.2	3.6	3.0	4.9	0.4	-	21.7	13.2	-	-	-	13. Professional, scientific and technical activities	
14. กิจกรรมการบริหารและการบริการสนับสนุน	104.8	1.9	19.8	29.3	27.5	8.1	5.1	-	7.2	5.7	0.2	-	-	14. Administrative and support service activities	
15. การบริหารราชการ การป้องกันประเทศ การประกันสังคม	257.6	0.5	20.8	29.4	32.2	44.6	15.9	-	83.6	25.4	3.6	-	1.6	15. Public administration and defence; compulsory social security	
16. การศึกษา	103.8	0.2	4.4	4.2	7.3	7.4	2.6	-	41.4	5.4	30.1	-	0.9	16. Education	
17. กิจกรรมด้านสุขภาพและงานสังคมสงเคราะห์	40.2	-	2.9	2.9	6.5	6.4	1.7	-	11.8	6.7	1.4	-	-	17. Human health and social work activities	
18. ศิลปะ ความบันเทิง และนันทนาการ	40.7	1.6	5.3	6.7	8.4	7.4	3.7	-	2.8	4.3	0.6	-	-	18. Arts, entertainment and recreation	
19. กิจกรรมบริการด้านอื่น ๆ	106.0	4.4	19.0	27.4	18.3	10.1	7.9	-	9.6	6.9	-	1.6	0.9	19. Other service activities	
20. กิจกรรมการจ้างงานในครัวเรือนส่วนบุคคล	15.0	3.2	2.8	2.4	2.6	2.3	1.6	-	-	-	-	-	0.1	20. Activities of households as employers; undifferentiated goods and services-producingactivities of households for own use	
การผลิตสินค้าและบริการที่ทำขึ้นเองเพื่อใช้ในครัวเรือน	-	-	-	-	-	-	-	-	-	-	-	-	-	-	21. Activities of extraterritorial organizations and bodies
21. กิจกรรมขององค์การระหว่างประเทศ	-	-	-	-	-	-	-	-	-	-	-	-	-	-	22. Unknown
22. ไม่ทราบ	1.2	-	-	-	0.7	-	0.5	-	-	-	-	-	-	-	-
หญิง	5,277.9	235.6	950.6	1,034.0	868.7	703.0	186.8	0.3	812.0	291.1	127.3	32.8	35.6	FEMALE	
1 เกษตรกรรม การป่าไม้ และการประมง	909.5	55.1	382.5	273.8	92.1	63.9	10.4	-	17.2	11.1	2.3	-	1.1	1. Agriculture, forestry and fishing	
2.การทำเหมืองแร่ และเหมืองหิน	3.3	0.2	0.6	0.3	0.5	0.2	-	-	1.4	0.2	-	-	-	2. Mining and quarrying	
3. การผลิต	1,683.5	97.4	134.2	314.5	383.2	325.7	75.0	-	191.3	108.2	4.5	30.4	19.0	3. Manufacturing	
4. ไฟฟ้า ก๊าซ ไอน้ำและระบบปรับอากาศ	11.9	-	0.8	0.4	1.1	-	1.2	-	6.8	0.6	1.1	-	-	4. Electricity, gas, steam and air conditioning supply	
5. การจัดหาน้ำ การจัดการและการบำบัดน้ำเสีย ของเสีย และสิ่งปฏิกูล	16.9	1.3	1.0	2.2	1.2	1.6	0.9	-	4.6	3.2	0.2	0.8	-	5. Water supply; sewerage, waste management and remediation activities	
6. การก่อสร้าง	107.7	6.6	25.7	31.8	15.7	5.7	3.5	-	14.9	3.0	0.8	-	0.1	6. Construction	
7. การขายส่ง และการขายปลีก การซ่อมยานยนต์	944.8	38.0	176.1	166.9	154.0	141.1	51.9	0.3	142.1	58.8	7.2	1.0	7.4	7. Wholesale and retail trade; repair of motor vehicles andmotorcycles	
8. การขนส่ง และสถานที่เก็บสินค้า	68.4	0.8	5.9	6.8	11.4	7.4	1.9	-	28.4	5.2	0.4	-	0.1	8. Transportation and storage	
9. ที่พักแรมและบริการด้านอาหาร	546.2	19.1	127.1	131.1	114.1	70.4	15.8	-	42.1	19.6	5.0	0.6	1.5	9. Accommodation and food service activities	
10. ข้อมูลข่าวสารและการสื่อสาร	29.3	-	-	0.8	-	1.4	2.6	-	19.0	2.4	3.1	-	-	10. Information and communication	
11.กิจกรรมทางการเงินและการประกันภัย	85.1	-	1.6	2.9	4.8	6.8	1.1	-	58.5	4.5	3.9	-	1.0	11. Financial and insurance activities	
12. กิจกรรมอสังหาริมทรัพย์	38.3	0.5	7.8	10.0	5.4	2.2	0.6	-	8.3	3.2	0.4	-	-	12. Real estate activities	
13. กิจกรรมทางวิชาชีพ วิทยาศาสตร์ และเทคนิค	39.1	0.4	0.8	2.1	1.8	2.1	1.8	-	20.7	6.1	3.5	-	-	13. Professional, scientific and technical activities	
14. กิจกรรมการบริหารและการบริการสนับสนุน	63.3	1.6	12.9	8.7	12.0	8.3	2.7	-	12.1	3.4	0.2	-	1.4	14. Administrative and support service activities	
15. การบริหารราชการ การป้องกันประเทศ การประกันสังคม	163.0	0.5	7.1	9.0	9.0	11.5	3.9	-	92.5	20.2	7.5	-	1.7	15. Public administration and defence; compulsory social security	
16. การศึกษา	201.6	0.3	7.9	8.1	7.5	7.6	1.9	-	81.4	5.9	80.8	-	0.4	16. Education	
17. กิจกรรมด้านสุขภาพและงานสังคมสงเคราะห์	150.9	1.4	10.3	11.2	9.4	23.5	5.6	-	54.3	30.3	4.4	-	0.6	17. Human health and social work activities	
18. ศิลปะ ความบันเทิง และนันทนาการ	42.8	0.7	6.8	11.9	12.4	3.8	0.9	-	4.5	1.1	0.7	-	-	18. Arts, entertainment and recreation	
19. กิจกรรมบริการด้านอื่น ๆ	125.0	2.8	26.3	31.2	28.5	16.7	3.7	-	10.8	3.3	0.5	-	1.0	19. Other service activities	
20. กิจกรรมการจ้างงานในครัวเรือนส่วนบุคคล	44.4	9.1	15.4	10.5	4.6	3.2	0.1	-	0.3	0.4	0.5	-	0.3	20. Activities of households as employers; undifferentiated goods and services-producingactivities of households for own use	
การผลิตสินค้าและบริการที่ทำขึ้นเองเพื่อใช้ในครัวเรือน	-	-	-	-	-	-	-	-	-	-	-	-	-	-	21. Activities of extraterritorial organizations and bodies
21. กิจกรรมขององค์การระหว่างประเทศ	-	-	-	-	-	-	-	-	-	-	-	-	-	-	22. Unknown
22. ไม่ทราบ	3.2	-	-	-	-	-	1.4	-	0.9	0.4	0.5	-	-	-	-

1/ รวมอาชีวะระยะสั้น 1/ Including Short Course Vocational

ตารางที่ 5 จำนวนผู้มีงานทำ จำแนกตามชั้นการศึกษาที่สำเร็จ อุตสาหกรรม เพศ และเขตการปกครอง ภาคกลาง (ต่อ)  
TABLE 5 EMPLOYED PERSONS BY LEVEL OF EDUCATIONAL ATTAINMENT, INDUSTRY, SEX AND AREA, CENTRAL REGION (Contd.)

ไตรมาสที่ 4/2557 : Quarter 4/2014

ในเขตเทศบาล MUNICIPAL AREA

หน่วยเป็นพัน : In Thousands

อุตสาหกรรม	รวม	ไม่มี การศึกษา	ต่ำกว่า ประถมศึกษา Less than Elementary	ประถม ศึกษา Elementary	มัธยมศึกษา ตอนต้น Lower Secondary	มัธยมศึกษาตอนปลาย Upper Secondary Level		อุดมศึกษา Higher Level				อื่นๆ Others	ไม่ทราบ Unknown	INDUSTRY
						สายสามัญ General/ Academic	สายอาชีว- ศึกษา Vocational	สายวิชา- การศึกษา Teacher Training	สายวิชาการ Academic	สายวิชาชีพ Higher Technical Education	สายวิชา- การศึกษา Teacher Training			
ยอดรวม	5,308.6	236.0	682.2	912.1	1,009.1	772.5	247.5	0.7	889.3	396.6	91.2	23.6	48.0	TOTAL
ชาย	2,854.8	122.1	336.7	505.2	587.3	416.9	154.5	0.4	411.2	257.0	27.0	12.8	23.9	MALE
1 เกษตรกรรม การป่าไม้ และการประมง	256.8	16.7	90.6	60.7	42.2	24.4	5.7	-	7.9	7.2	1.2	-	0.4	1. Agriculture, forestry and fishing
2.การทำเหมืองแร่ และเหมืองหิน	12.0	-	2.6	2.0	2.4	0.1	0.6	-	2.1	2.2	-	-	-	2. Mining and quarrying
3. การผลิต	926.8	52.4	54.9	144.0	211.3	165.8	57.1	-	103.9	110.4	2.1	11.7	13.3	3. Manufacturing
4. ไฟฟ้า ก๊าซ ไอน้ำและระบบปรับอากาศ	14.7	-	0.7	1.4	1.9	2.0	0.9	-	3.1	4.3	0.3	-	-	4. Electricity, gas, steam and air conditioning supply
5. การจัดหา น้ำ การจัดการและการบำบัดน้ำเสีย ของเสีย และสิ่งปฏิกูล	14.0	1.2	1.3	1.8	1.7	1.4	1.3	-	4.4	0.9	0.1	-	-	5. Water supply; sewerage, waste management and remediation activities
6. การก่อสร้าง	210.0	8.3	33.7	60.6	47.2	16.3	10.7	-	19.4	11.6	0.7	0.4	1.1	6. Construction
7. การขายส่ง และการขายปลีก การซ่อมยานยนต์	528.2	25.3	62.8	89.3	109.2	70.7	32.2	0.4	84.1	48.0	3.2	0.7	2.4	7. Wholesale and retail trade; repair of motor vehicles and motorcycles
8. การขนส่ง และสถานที่เก็บสินค้า	228.2	2.8	22.5	55.7	55.6	46.1	15.9	-	16.3	11.1	0.3	-	1.8	8. Transportation and storage
9. ที่พักแรมและบริการด้านอาหาร	180.1	6.0	24.7	32.5	47.5	28.4	6.1	-	19.2	13.7	1.1	-	0.9	9. Accommodation and food service activities
10. ข้อมูลข่าวสารและการสื่อสาร	24.8	-	0.4	0.3	0.9	1.2	0.6	-	14.9	3.8	0.8	-	2.0	10. Information and communication
11.กิจกรรมทางการเงินและการประกันภัย	35.6	-	2.0	0.8	5.2	4.0	0.6	-	22.2	0.8	0.1	-	-	11. Financial and insurance activities
12. กิจกรรมอสังหาริมทรัพย์	23.6	0.8	3.3	2.4	4.6	4.7	1.8	-	1.5	4.2	-	-	0.2	12. Real estate activities
13. กิจกรรมทางวิชาชีพ วิทยาศาสตร์ และเทคนิค	32.6	-	1.0	2.5	1.8	3.4	0.2	-	17.1	6.6	-	-	-	13. Professional, scientific and technical activities
14. กิจกรรมการบริหารและการบริการสนับสนุน	60.4	1.4	11.3	14.6	16.2	4.0	2.9	-	5.0	5.0	-	-	-	14. Administrative and support service activities
15. การบริหารราชการ การป้องกันประเทศ การประกันสังคม	137.8	0.3	8.5	14.7	16.9	25.2	8.6	-	48.4	12.7	0.9	-	1.6	15. Public administration and defence; compulsory social security
16. การศึกษา	57.5	-	1.5	1.4	4.8	3.5	2.6	-	25.0	3.7	14.9	-	-	16. Education
17. กิจกรรมด้านสุขภาพและงานสังคมสงเคราะห์	22.9	-	1.4	2.3	3.1	4.2	1.0	-	6.4	3.2	1.4	-	-	17. Human health and social work activities
18. ศิลปะ ความบันเทิง และนันทนาการ	21.5	0.7	2.7	2.2	3.0	4.3	2.7	-	2.5	3.4	-	-	-	18. Arts, entertainment and recreation
19. กิจกรรมบริการด้านอื่น ๆ	59.1	3.6	10.1	15.6	10.2	4.8	2.4	-	8.0	4.2	-	-	0.2	19. Other service activities
20. กิจกรรมการจ้างงานในครัวเรือนส่วนบุคคล การผลิตสินค้าและบริการที่ทำขึ้นเองเพื่อใช้ในครัวเรือน	8.0	2.5	0.8	0.5	1.7	2.3	-	-	-	-	-	-	0.1	20. Activities of households as employers; undifferentiated goods and services-producing activities of households for own use
21. กิจกรรมขององค์การระหว่างประเทศ	-	-	-	-	-	-	-	-	-	-	-	-	-	21. Activities of extraterritorial organizations and bodies
22. ไม่ทราบ	0.5	-	-	-	-	-	0.5	-	-	-	-	-	-	22. Unknown

1/ รวมอาชีวระยะสั้น 1/ Including Short Course Vocational

ตารางที่ 5 จำนวนผู้มีงานทำ จำแนกตามชั้นการศึกษาที่สำเร็จ อุตสาหกรรม เพศ และเขตการปกครอง ภาคกลาง (ต่อ)

TABLE 5 EMPLOYED PERSONS BY LEVEL OF EDUCATIONAL ATTAINMENT, INDUSTRY, SEX AND AREA, CENTRAL REGION (Contd.)

ไตรมาสที่ 4/2557 : Quarter 4/2014

โมเขตเทศบาล MUNICIPAL AREA

หน่วยเป็นพัน : In Thousands

อุตสาหกรรม	รวม	ไม่มี การศึกษา	ต่ำกว่า ประถมศึกษา Less than Elementary	ประถม ศึกษา Elementary	มัธยมศึกษา ตอนต้น Lower Secondary	มัธยมศึกษาตอนปลาย Upper Secondary Level		อุดมศึกษา Higher Level				อื่นๆ Others	ไม่ทราบ Unknown	INDUSTRY
						สายสามัญ General/ Academic	สายอาชีว- ศึกษา Vocational	สายวิชา- การศึกษา Teacher Training	สายวิชาการ Academic	สายวิชาชีพ Higher Technical Education	สายวิชา- การศึกษา Teacher Training			
หญิง	2,453.8	114.0	345.5	406.9	421.7	355.6	93.0	0.3	478.1	139.6	64.2	10.8	24.1	FEMALE
1 เกษตรกรรม การป่าไม้ และการประมง	170.7	10.9	72.3	42.4	18.0	17.4	2.2	-	3.5	3.2	0.8	-	-	1. Agriculture, forestry and fishing
2.การทำเหมืองแร่ และเหมืองหิน	3.0	0.2	0.5	0.3	0.5	0.2	-	-	1.2	0.2	-	-	-	2. Mining and quarrying
3. การผลิต	803.5	56.5	57.3	142.0	182.9	160.4	30.4	-	105.0	47.3	2.0	9.3	10.5	3. Manufacturing
4. ไฟฟ้า ก๊าซ ไอน้ำและระบบปรับอากาศ	6.5	-	0.8	-	0.7	-	-	-	4.8	0.0	0.2	-	-	4. Electricity, gas, steam and air conditioning supply
5. การจัดหาน้ำ การจัดการและการบำบัดน้ำเสีย ของเสีย และสิ่งปฏิกูล	9.6	0.4	-	1.2	0.5	1.2	0.7	-	3.8	1.8	0.2	-	-	5. Water supply; sewerage, waste management and remediation activities
6. การก่อสร้าง	44.0	3.4	8.7	10.6	4.4	3.1	0.6	-	10.4	2.0	0.8	-	0.1	6. Construction
7. การขายส่ง และการขายปลีก การซ่อมยานยนต์	515.2	22.8	84.1	73.5	86.1	78.2	34.3	0.3	88.9	34.7	4.2	1.0	7.1	7. Wholesale and retail trade; repair of motor vehicles andmotorcycles
8. การขนส่ง และสถานที่เก็บสินค้า	45.5	0.8	3.9	5.9	7.6	4.2	1.4	-	19.9	1.2	0.4	-	0.1	8. Transportation and storage
9. ที่พักแรมและบริการด้านอาหาร	319.6	12.2	66.6	76.6	66.0	42.6	8.8	-	29.5	12.1	3.9	0.6	0.8	9. Accommodation and food service activities
10. ข้อมูลข่าวสารและการสื่อสาร	20.0	-	-	0.4	-	0.0	2.6	-	12.8	1.0	3.1	-	-	10. Information and communication
11.กิจกรรมทางการเงินและการประกันภัย	50.2	-	0.6	2.0	3.7	4.7	0.8	-	34.7	1.5	1.3	-	1.0	11. Financial and insurance activities
12. กิจกรรมอสังหาริมทรัพย์	22.3	0.1	5.4	5.2	4.0	1.8	0.1	-	4.2	1.6	-	-	-	12. Real estate activities
13. กิจกรรมทางวิชาชีพ วิทยาศาสตร์ และเทคนิค	19.5	-	0.6	0.5	0.5	1.3	1.8	-	11.0	3.0	0.8	-	-	13. Professional, scientific and technical activities
14. กิจกรรมการบริหารและการบริการสนับสนุน	36.8	1.6	4.2	5.9	5.4	5.4	1.7	-	8.5	2.5	0.2	-	1.4	14. Administrative and support service activities
15. การบริหารราชการ การป้องกันประเทศ การประกันสังคม	80.0	-	3.2	3.6	4.6	4.3	2.0	-	50.7	6.2	3.8	-	1.7	15. Public administration and defence; compulsory social security
16. การศึกษา	104.3	-	4.4	2.4	4.1	2.6	1.3	-	47.1	4.5	37.7	-	0.1	16. Education
17. กิจกรรมด้านสุขภาพและงานสังคมสงเคราะห์	85.6	0.7	6.1	5.0	5.6	13.9	2.6	-	33.2	14.5	3.7	-	0.4	17. Human health and social work activities
18. ศิลปะ ความบันเทิง และนันทนาการ	23.7	0.6	3.5	4.5	9.6	1.8	0.1	-	2.3	0.5	0.7	-	-	18. Arts, entertainment and recreation
19. กิจกรรมบริการด้านอื่น ๆ	68.2	1.3	13.2	19.3	14.3	9.7	1.7	-	6.6	1.5	0.2	-	0.5	19. Other service activities
20. กิจกรรมการจ้างงานในครัวเรือนส่วนบุคคล การผลิตสินค้าและบริการที่ตัวเองเพื่อใช้ในครัวเรือน	25.7	2.6	10.4	5.6	3.4	2.9	0.0	-	-	0.4	-	-	0.3	20. Activities of households as employers; undifferentiated goods and services-producingactivities of households for own use
21. กิจกรรมขององค์การระหว่างประเทศ	-	-	-	-	-	-	-	-	-	-	-	-	-	21. Activities of extraterritorial organizations and bodies
22. ไม่ทราบ	-	-	-	-	-	-	-	-	-	-	-	-	-	22. Unknown

1/ รวมอาชีวระยะสั้น 1/ Including Short Course Vocational

ตารางที่ 5 จำนวนผู้มีงานทำ จำแนกตามชั้นการศึกษาที่สำเร็จ อุตสาหกรรม เพศ และเขตการปกครอง ภาคกลาง (ต่อ)

TABLE 5 EMPLOYED PERSONS BY LEVEL OF EDUCATIONAL ATTAINMENT, INDUSTRY, SEX AND AREA, CENTRAL REGION (Contd.)

ไตรมาสที่ 4/2557 : Quarter 4/2014

นอกเขตเทศบาล NON-MUNICIPAL AREA

หน่วยเป็นพัน : In Thousands

อุตสาหกรรม	มัธยมศึกษาตอนปลาย											อุดมศึกษา			อื่นๆ	ไม่ทราบ	INDUSTRY
	รวม	ไม่มี การศึกษา	ต่ำกว่า ประถมศึกษา Less than	ประถม ศึกษา Elementary	มัธยมศึกษา ตอนต้น Lower	Upper Secondary Level			Higher Level								
						สายสามัญ General/ Academic	สายอาชีว- ศึกษา Vocational	สายวิชา- การศึกษา Teacher Training	สายวิชาการ Academic	สายวิชาชีพ Higher Technical Education	สายวิชา- การศึกษา Teacher Training						
	Total	None	Elementary	Elementary	Secondary	Academic	Vocational	Training	Academic	Education	Training	Others	Unknown				
ยอดรวม	6,247.5	245.6	1,233.7	1,445.4	1,156.2	740.0	255.7	2.3	584.5	402.0	93.3	48.2	40.7	TOTAL			
ชาย	3,423.3	123.9	628.5	818.4	709.2	392.5	161.8	2.3	250.6	250.5	30.2	26.2	29.2	MALE			
1 เกษตรกรรม การป่าไม้ และการประมง	1,077.1	38.8	355.4	340.5	180.4	80.3	23.9	0.4	25.9	25.7	2.8	0.5	2.4	1. Agriculture, forestry and fishing			
2.การทำเหมืองแร่ และเหมืองหิน	3.1	-	0.5	0.2	1.3	0.8	-	-	0.2	0.1	-	-	-	2. Mining and quarrying			
3. การผลิต	943.5	54.6	60.6	150.5	227.8	145.2	63.2	1.9	75.7	116.4	4.4	23.6	19.7	3. Manufacturing			
4. ไฟฟ้า ก๊าซ ไอน้ำและระบบปรับอากาศ	16.7	-	1.3	3.3	2.8	-	0.5	-	4.1	4.4	0.5	-	-	4. Electricity, gas, steam and air conditioning supply			
5. การจัดหาน้ำ การจัดการและการบำบัดน้ำเสีย ของเสีย และสิ่งปฏิกูล	13.5	1.6	0.9	3.0	2.6	2.8	0.6	-	1.4	0.2	-	0.5	-	5. Water supply; sewerage, waste management and remediation activities			
6. การก่อสร้าง	306.7	11.3	73.0	96.4	65.9	23.9	12.0	-	10.8	12.6	0.9	-	-	6. Construction			
7. การขายส่ง และการขายปลีก การซ่อมยานยนต์	422.5	13.3	52.0	94.4	100.5	57.5	26.4	-	35.0	40.7	1.5	-	1.2	7. Wholesale and retail trade; repair of motor vehicles andmotorcycles			
8. การขนส่ง และสถานที่เก็บสินค้า	174.1	0.1	23.4	47.9	49.0	23.0	7.5	-	9.7	11.8	0.6	-	1.1	8. Transportation and storage			
9. ที่พักแรมและบริการด้านอาหาร	109.6	1.1	19.3	24.7	27.5	14.5	8.0	-	6.0	5.9	0.6	-	1.9	9. Accommodation and food service activities			
10. ข้อมูลข่าวสารและการสื่อสาร	10.6	-	0.3	1.1	0.9	0.6	0.5	-	4.8	1.9	0.4	-	-	10. Information and communication			
11.กิจกรรมทางการเงินและการประกันภัย	16.4	-	0.1	0.9	1.5	3.7	1.0	-	7.3	1.4	-	-	0.5	11. Financial and insurance activities			
12. กิจกรรมอสังหาริมทรัพย์	10.7	-	1.0	3.3	0.2	1.0	-	-	3.8	0.6	-	-	0.7	12. Real estate activities			
13. กิจกรรมทางวิชาชีพ วิทยาศาสตร์ และเทคนิค	17.3	-	2.3	1.1	1.2	1.5	0.2	-	4.6	6.5	-	-	-	13. Professional, scientific and technical activities			
14. กิจกรรมการบริหารและการบริการสนับสนุน	44.4	0.5	8.5	14.7	11.4	4.1	2.2	-	2.2	0.7	0.2	-	-	14. Administrative and support service activities			
15. การบริหารราชการ การป้องกันประเทศ การประกันสังคม	119.8	0.2	12.2	14.8	15.3	19.4	7.3	-	35.2	12.7	2.7	-	-	15. Public administration and defence; compulsory social security			
16. การศึกษา	46.3	0.2	2.9	2.8	2.4	3.9	-	-	16.4	1.7	15.2	-	0.9	16. Education			
17. กิจกรรมด้านสุขภาพและงานสังคมสงเคราะห์	17.3	-	1.5	0.6	3.4	2.2	0.7	-	5.4	3.5	-	-	-	17. Human health and social work activities			
18. ศิลปะ ความบันเทิง และนันทนาการ	19.2	0.9	2.6	4.5	5.4	3.1	1.1	-	0.4	0.9	0.6	-	-	18. Arts, entertainment and recreation			
19. กิจกรรมบริการด้านอื่น ๆ	46.9	0.8	8.9	11.8	8.1	5.2	5.5	-	1.6	2.7	-	1.6	0.7	19. Other service activities			
20. กิจกรรมการจ้างงานในครัวเรือนส่วนบุคคล การผลิตสินค้าและบริการที่ทำขึ้นเองเพื่อใช้ในครัวเรือน	7.0	0.6	2.0	1.9	1.0	-	1.6	-	-	-	-	-	-	20. Activities of households as employers; undifferentiated goods and services-producingactivities of households for own use			
21. กิจกรรมขององค์การระหว่างประเทศ	-	-	-	-	-	-	-	-	-	-	-	-	-	21. Activities of extraterritorial organizations and bodies			
22. ไม่ทราบ	0.7	-	-	-	0.7	-	-	-	-	-	-	-	-	22. Unknown			

1/ รวมอาชีวระยะสั้น 1/ Including Short Course Vocational

ตารางที่ 5 จำนวนผู้มีงานทำ จำแนกตามชั้นการศึกษาที่สำเร็จ อุตสาหกรรม เพศ และเขตการปกครอง ภาคกลาง (ต่อ)

TABLE 5 EMPLOYED PERSONS BY LEVEL OF EDUCATIONAL ATTAINMENT, INDUSTRY, SEX AND AREA, CENTRAL REGION (Contd.)

ไตรมาสที่ 4/2557 : Quarter 4/2014

นอกเขตเทศบาล NON-MUNICIPAL AREA

หน่วยเป็นพัน : In Thousands

อุตสาหกรรม	มัธยมศึกษาตอนปลาย											อุดมศึกษา			1/ อื่นๆ	ไม่ทราบ	INDUSTRY
	รวม	ไม่มี การศึกษา	ต่ำกว่า ประถมศึกษา Less than Elementary	ประถม ศึกษา Elementary	มัธยมศึกษา ตอนต้น Lower Secondary	Upper Secondary Level			Higher Level								
						สายสามัญ General/ Academic	สายอาชีว- ศึกษา Vocational	สายวิชา- การศึกษา Teacher Training	สายวิชาการ Academic	สายวิชาชีพ Higher Technical Education	สายวิชา- การศึกษา Teacher Training						
หญิง	2,824.1	121.6	605.1	627.0	447.0	347.4	93.8	-	334.0	151.5	63.1	22.0	11.5	FEMALE			
1 เกษตรกรรม การป่าไม้ และการประมง	738.8	44.3	310.2	231.4	74.2	46.5	8.2	-	13.6	7.9	1.4	-	1.1	1. Agriculture, forestry and fishing			
2.การทำเหมืองแร่ และเหมืองหิน	0.3	-	0.1	-	-	-	-	-	0.2	-	-	-	-	2. Mining and quarrying			
3. การผลิต	880.0	40.9	76.9	172.5	200.3	165.3	44.7	-	86.4	60.9	2.5	21.2	8.5	3. Manufacturing			
4. ไฟฟ้า ก๊าซ ไอน้ำและระบบปรับอากาศ	5.4	-	-	0.4	0.4	-	1.2	-	2.0	0.5	0.9	-	-	4. Electricity, gas, steam and air conditioning supply			
5. การจัดหาน้ำ การจัดการและการบำบัดน้ำเสีย ของเสีย และสิ่งปฏิกูล	7.3	0.8	1.0	1.0	0.7	0.4	0.2	-	0.9	1.5	-	0.8	-	5. Water supply; sewerage, waste management and remediation activities			
6. การก่อสร้าง	63.7	3.2	17.0	21.1	11.4	2.6	2.9	-	4.4	1.0	-	-	-	6. Construction			
7. การขายส่ง และการขายปลีก การซ่อมยานยนต์	429.6	15.2	92.0	93.3	67.9	62.9	17.6	-	53.2	24.1	3.0	-	0.3	7. Wholesale and retail trade; repair of motor vehicles andmotorcycles			
8. การขนส่ง และสถานที่เก็บสินค้า	22.9	-	2.0	0.9	3.8	3.2	0.5	-	8.5	4.0	-	-	-	8. Transportation and storage			
9. ที่พักแรมและบริการด้านอาหาร	226.6	6.9	60.5	54.5	48.1	27.8	7.0	-	12.6	7.6	1.0	-	0.6	9. Accommodation and food service activities			
10. ข้อมูลข่าวสารและการสื่อสาร	9.3	-	-	0.4	-	1.4	-	-	6.2	1.4	-	-	-	10. Information and communication			
11.กิจกรรมทางการเงินและการประกันภัย	34.9	-	1.0	1.0	1.2	2.1	0.3	-	23.8	3.0	2.5	-	-	11. Financial and insurance activities			
12. กิจกรรมอสังหาริมทรัพย์	16.0	0.4	2.4	4.8	1.4	0.4	0.5	-	4.0	1.6	0.4	-	-	12. Real estate activities			
13. กิจกรรมทางวิชาชีพ วิทยาศาสตร์ และเทคนิค	19.6	0.4	0.3	1.5	1.2	0.7	-	-	9.7	3.0	2.7	-	-	13. Professional, scientific and technical activities			
14. กิจกรรมการบริหารและการบริการสนับสนุน	26.6	-	8.7	2.8	6.7	3.0	0.9	-	3.6	0.9	-	-	-	14. Administrative and support service activities			
15. การบริหารราชการ การป้องกันประเทศ การประกันสังคม	83.0	0.5	3.9	5.4	4.4	7.3	2.0	-	41.8	14.1	3.7	-	-	15. Public administration and defence; compulsory social security			
16. การศึกษา	97.3	0.3	3.5	5.6	3.4	5.0	0.6	-	34.3	1.4	43.0	-	0.3	16. Education			
17. กิจกรรมด้านสุขภาพและงานสังคมสงเคราะห์	65.2	0.7	4.3	6.2	3.8	9.6	3.1	-	21.1	15.9	0.6	-	0.1	17. Human health and social work activities			
18. ศิลปะ ความบันเทิง และนันทนาการ	19.1	0.1	3.3	7.4	2.8	2.0	0.8	-	2.2	0.6	-	-	-	18. Arts, entertainment and recreation			
19. กิจกรรมบริการด้านอื่น ๆ	56.8	1.5	13.2	11.9	14.3	7.0	2.0	-	4.3	1.8	0.3	-	0.5	19. Other service activities			
20. กิจกรรมการจ้างงานในครัวเรือนส่วนบุคคล การผลิตสินค้าและบริการที่ทำขึ้นเองเพื่อใช้ในครัวเรือน	18.7	6.5	5.0	4.8	1.2	0.3	0.1	-	0.3	-	0.5	-	-	20. Activities of households as employers; undifferentiated goods and services-producingactivities of households for own use			
21. กิจกรรมขององค์การระหว่างประเทศ	-	-	-	-	-	-	-	-	-	-	-	-	-	21. Activities of extraterritorial organizations and bodies			
22. ไม่ทราบ	3.2	-	-	-	-	-	1.4	-	0.9	0.4	0.5	-	-	22. Unknown			

1/ รวมอาชีวระยะสั้น 1/ Including Short Course Vocational

ตารางที่ 6 จำนวนผู้มีงานทำ จำแนกตามสถานภาพทำงาน อาชีพ ภาคกลาง

TABLE 6 EMPLOYED PERSONS BY WORK STATUS, OCCUPATION , CENTRAL REGION

ไตรมาสที่ 4/2557 : Quarter 4/2014

หน่วยเป็นพัน : In Thousands

อาชีพ	สถานภาพการทำงาน Work Status							OCCUPATION
	รวม	นายจ้าง	ลูกจ้างรัฐบาล	ลูกจ้างเอกชน	ทำงานส่วนตัว	ช่วยธุรกิจครอบครัว	การรวมกลุ่ม	
	Total	Employer	Government Employee	Private Employee	Own Account Worker	Unpaid Family Worker	Members of Producers' Cooperatives	
ยอดรวม	11,556.1	345.9	966.2	5,892.0	2,855.1	1,491.6	5.3	TOTAL
1. ผู้จัดการ ข้าราชการระดับอาวุโส และผู้บัญชาตติกฎหมาย	445.2	135.7	90.6	174.2	34.4	10.3	0.1	1. managers, senior officials and Legislators
2. ผู้ประกอบวิชาชีพด้านต่างๆ	661.7	7.6	320.2	300.2	28.2	5.5	0.1	2. Professionals
3. เจ้าหน้าที่เทคนิคและผู้ประกอบวิชาชีพที่เกี่ยวข้องกับด้านต่างๆ	660.3	7.1	136.3	461.4	41.7	11.6	2.2	3. Technicians and associate professionals
4. เสมียน	526.4	0.9	140.1	366.2	3.7	15.5	-	4. Clerks
5. พนักงานบริการและผู้จำหน่ายสินค้า	2,330.8	49.7	96.4	577.6	1,082.8	524.3	-	5. Service workers and sell goods
6. ผู้ปฏิบัติงานที่มีฝีมือในด้านการเกษตร ป่าไม้ และประมง	1,942.3	66.7	14.1	136.8	998.7	726.1	-	6. Skilled agricultural forest and fishery workers
7. ช่างฝีมือ และผู้ปฏิบัติงานที่เกี่ยวข้อง	1,641.0	68.1	40.4	1,138.5	270.7	120.8	2.5	7. Craft and associate professionals
8. ผู้ควบคุมเครื่องจักรโรงงานและเครื่องจักร และผู้ปฏิบัติงานด้านการประกอบ	1,950.5	7.7	55.1	1,632.7	237.4	17.3	0.3	8. Plant and machine controlors and assemblers
9. ผู้ประกอบอาชีพงานพื้นฐาน	1,391.0	2.5	71.6	1,098.9	157.6	60.3	-	9. Elementary occupations
10. คนงานซึ่งมิได้จำแนกไว้ในหมวดอื่น	6.9	-	1.3	5.6	-	-	-	10. Workers not classifiable by occupation



ตารางที่ 6 จำนวนผู้มีงานทำ จำแนกตามสถานภาพทำงาน อาชีพ และเพศ ภาคกลาง  
TABLE 6 EMPLOYED PERSONS BY WORK STATUS, OCCUPATION AND SEX , CENTRAL REGION

ไตรมาสที่ 4/2557 : Quarter 4/2014

หน่วยเป็นพัน : In Thousands

อาชีพ	สถานภาพการทำงาน Work Status							OCCUPATION
	รวม	นายจ้าง	ลูกจ้างรัฐบาล	ลูกจ้างเอกชน	ทำงานส่วนตัว	ช่วยธุรกิจครอบครัว	การรวมกลุ่ม	
	Total	Employer	Government Employee	Private Employee	Own Account Worker	Unpaid Family Worker	Members of Producers' Cooperatives	
<b>ชาย</b>	<b>6,278.2</b>	<b>265.9</b>	<b>479.3</b>	<b>3,275.5</b>	<b>1,655.2</b>	<b>601.7</b>	<b>0.7</b>	<b>MALE</b>
1. ผู้จัดการ ข้าราชการระดับอาวุโส และผู้บัญชาการตามกฎหมาย	299.6	104.0	62.1	110.7	20.0	2.8	-	1. managers, senior officials and Legislators
2. ผู้ประกอบวิชาชีพด้านต่างๆ	292.1	5.1	101.6	162.3	20.6	2.5	-	2. Professionals
3. เจ้าหน้าที่เทคนิคและผู้ประกอบวิชาชีพที่เกี่ยวข้องกับด้านต่างๆ	327.7	5.5	63.3	234.4	19.4	4.4	0.7	3. Technicians and associate professionals
4. เสมียน	163.1	0.1	48.6	112.1	1.1	1.3	-	4. Clerks
5. พนักงานบริการและผู้จำหน่ายสินค้า	946.9	31.9	68.2	225.7	419.5	201.6	-	5. Service workers and sell goods
6. ผู้ปฏิบัติงานที่มีฝีมือในด้านการเกษตร ป่าไม้ และประมง	1,159.8	50.2	10.7	89.3	715.3	294.3	-	6. Skilled agricultural forest and fishery workers
7. ช่างฝีมือ และผู้ปฏิบัติงานที่เกี่ยวข้อง	1,204.4	61.4	35.8	871.5	174.8	61.0	-	7. Craft and associate professionals
8. ผู้ควบคุมเครื่องจักรโรงงานและเครื่องจักร และผู้ปฏิบัติงานด้านการประกอบ	1,226.3	6.1	53.4	950.4	206.6	9.8	-	8. Plant and machine controlors and assemblers
9. ผู้ประกอบอาชีพงานพื้นฐาน	655.3	1.7	35.1	516.5	77.8	24.2	-	9. Elementary occupations
10. คนงานซึ่งมิได้จำแนกไว้ในหมวดอื่น	3.0	-	0.4	2.6	-	-	-	10. Workers not classifiable by occupation
<b>หญิง</b>	<b>5,277.9</b>	<b>80.0</b>	<b>487.0</b>	<b>2,616.5</b>	<b>1,199.9</b>	<b>889.9</b>	<b>4.6</b>	<b>TOTAL</b>
1. ผู้จัดการ ข้าราชการระดับอาวุโส และผู้บัญชาการตามกฎหมาย	145.6	31.7	28.5	63.5	14.3	7.4	0.1	1. managers, senior officials and Legislators
2. ผู้ประกอบวิชาชีพด้านต่างๆ	369.6	2.5	218.6	137.8	7.6	3.0	0.1	2. Professionals
3. เจ้าหน้าที่เทคนิคและผู้ประกอบวิชาชีพที่เกี่ยวข้องกับด้านต่างๆ	332.6	1.6	73.0	227.0	22.3	7.2	1.5	3. Technicians and associate professionals
4. เสมียน	363.3	0.8	91.5	254.1	2.6	14.3	-	4. Clerks
5. พนักงานบริการและผู้จำหน่ายสินค้า	1,383.9	17.8	28.2	351.9	663.3	322.7	-	5. Service workers and sell goods
6. ผู้ปฏิบัติงานที่มีฝีมือในด้านการเกษตร ป่าไม้ และประมง	782.5	16.5	3.4	47.5	283.3	431.8	-	6. Skilled agricultural forest and fishery workers
7. ช่างฝีมือ และผู้ปฏิบัติงานที่เกี่ยวข้อง	436.6	6.7	4.6	267.1	95.9	59.8	2.5	7. Craft and associate professionals
8. ผู้ควบคุมเครื่องจักรโรงงานและเครื่องจักร และผู้ปฏิบัติงานด้านการประกอบ	724.2	1.6	1.7	682.2	30.8	7.6	0.3	8. Plant and machine controlors and assemblers
9. ผู้ประกอบอาชีพงานพื้นฐาน	735.7	0.8	36.5	582.4	79.8	36.2	-	9. Elementary occupations
10. คนงานซึ่งมิได้จำแนกไว้ในหมวดอื่น	3.9	-	0.9	3.0	-	-	-	10. Workers not classifiable by occupation

ตารางที่ 6 จำนวนผู้มีงานทำ จำแนกตามสถานภาพทำงาน อาชีพ เพศ และเขตการปกครอง ภาคกลาง (ต่อ)  
TABLE 6 EMPLOYED PERSONS BY WORK STATUS, OCCUPATION, SEX AND AREA, CENTRAL REGION (Contd.)

ไตรมาสที่ 4/2557 : Quarter 4/2014

ในเขตเทศบาล MUNICIPAL AREA

หน่วยเป็นพัน : In Thousands

อาชีพ	สถานภาพการทำงาน Work Status							OCCUPATION
	รวม	นายจ้าง	ลูกจ้างรัฐบาล	ลูกจ้างเอกชน	ทำงานส่วนตัว	ช่วยธุรกิจ ครอบครัว	การรวมกลุ่ม Members of Producers' Cooperatives	
	Total	Employer	Government Employee	Private Employee	Own Account Worker	Unpaid Family Worker		
ยอดรวม	5,308.6	160.7	500.0	2,907.3	1,195.5	542.2	3.1	TOTAL
ชาย	2,854.8	120.0	250.6	1,614.9	652.3	216.4	0.7	MALE
1. ผู้จัดการ ข้าราชการระดับอาวุโส และผู้บัญญัติกฎหมาย	159.5	53.9	26.2	66.2	10.7	2.5	-	1. managers, senior officials and Legislators
2. ผู้ประกอบวิชาชีพด้านต่างๆ	178.7	3.2	54.1	102.5	17.6	1.4	-	2. Professionals
3. เจ้าหน้าที่เทคนิคและผู้ประกอบวิชาชีพ ที่เกี่ยวข้องกับด้านต่างๆ	190.8	3.3	41.6	129.6	13.5	2.1	0.7	3. Technicians and associate professionals
4. เสมียน	93.4	0.1	26.5	65.8	0.5	0.4	-	4. Clerks
5. พนักงานบริการและผู้จำหน่ายสินค้า	539.2	20.1	32.8	139.5	235.0	111.7	-	5. Service workers and sell goods
6. ผู้ปฏิบัติงานที่มีฝีมือในด้านการเกษตร ป่าไม้ และประมง	229.7	8.1	2.4	26.6	140.7	51.8	-	6. Skilled agricultural forest and fishery workers
7. ช่างฝีมือ และผู้ปฏิบัติงานที่เกี่ยวข้อง	589.6	29.3	19.1	417.0	91.4	33.0	-	7. Craft and associate professionals
8. ผู้ควบคุมเครื่องจักรโรงงานและเครื่องจักร และผู้ปฏิบัติงานด้านการประกอบ	597.3	1.4	30.6	458.7	103.2	3.4	-	8. Plant and machine controlors and assemblers
9. ผู้ประกอบอาชีพงานพื้นฐาน	276.1	0.8	17.3	208.3	39.7	10.0	-	9. Elementary occupations
10. คนงานซึ่งมิได้จำแนกไว้ในหมวดอื่น	0.7	-	-	0.7	-	-	-	10. Workers not classifiable by occupation

ตารางที่ 6 จำนวนผู้มีงานทำ จำแนกตามสถานภาพทำงาน อาชีพ เพศ และเขตการปกครอง ภาคกลาง (ต่อ)  
TABLE 6 EMPLOYED PERSONS BY WORK STATUS, OCCUPATION, SEX AND AREA, CENTRAL REGION (Contd.)

ไตรมาสที่ 4/2557 : Quarter 4/2014

ในเขตเทศบาล MUNICIPAL AREA

หน่วยเป็นพัน : In Thousands

อาชีพ	สถานภาพการทำงาน Work Status							OCCUPATION
	รวม	นายจ้าง	ลูกจ้างรัฐบาล	ลูกจ้างเอกชน	ทำงานส่วนตัว	ช่วยธุรกิจครอบครัว	การรวมกลุ่ม Producers'	
	Total	Employer	Government Employee	Private Employee	Own Account Worker	Unpaid Family Worker	Members of Cooperatives	
หญิง	2,453.8	40.7	249.3	1,292.4	543.2	325.8	2.4	TOTAL
1. ผู้จัดการ ข้าราชการระดับอาวุโส และผู้บัญญัติกฎหมาย	82.7	18.2	12.2	39.4	7.9	5.0	-	1. managers, senior officials and Legislators
2. ผู้ประกอบวิชาชีพด้านต่างๆ	210.8	1.5	120.4	81.8	6.3	0.8	-	2. Professionals
3. เจ้าหน้าที่เทคนิคและผู้ประกอบวิชาชีพที่เกี่ยวข้องกับด้านต่างๆ	181.4	1.6	35.8	123.8	14.7	4.0	1.5	3. Technicians and associate professionals
4. เสมียน	189.4	0.3	46.9	133.9	2.0	6.3	-	4. Clerks
5. พนักงานบริการและผู้จำหน่ายสินค้า	776.7	11.4	13.4	213.2	355.3	183.6	-	5. Service workers and sell goods
6. ผู้ปฏิบัติงานที่มีฝีมือในด้านการเกษตร ป่าไม้ และประมง	144.4	2.0	1.7	8.7	55.6	76.4	-	6. Skilled agricultural forest and fishery workers
7. ช่างฝีมือ และผู้ปฏิบัติงานที่เกี่ยวข้อง	202.9	4.9	3.3	113.6	48.1	32.1	0.9	7. Craft and associate professionals
8. ผู้ควบคุมเครื่องจักรโรงงานและเครื่องจักร และผู้ปฏิบัติงานด้านการประกอบ	339.5	0.2	0.8	321.8	14.5	2.2	-	8. Plant and machine controlors and assemblers
9. ผู้ประกอบอาชีพงานพื้นฐาน	324.9	0.5	14.9	255.1	38.9	15.4	-	9. Elementary occupations
10. คนงานซึ่งมิได้จำแนกไว้ในหมวดอื่น	1.2	-	-	1.2	-	-	-	10. Workers not classifiable by occupation

ตารางที่ 6 จำนวนผู้มีงานทำ จำแนกตามสถานภาพทำงาน อาชีพ เพศ และเขตการปกครอง ภาคกลาง (ต่อ)

TABLE 6 EMPLOYED PERSONS BY WORK STATUS, OCCUPATION, SEX AND AREA, CENTRAL REGION (Contd.)

ไตรมาสที่ 4/2557 : Quarter 4/2014		นอกเขตเทศบาล NON-MUNICIPAL AREA						หน่วยเป็นพัน : In Thousands	
อาชีพ	สถานภาพการทำงาน Work Status							OCCUPATION	
	รวม	นายจ้าง	ลูกจ้างรัฐบาล	ลูกจ้างเอกชน	ทำงานส่วนตัว	ช่วยธุรกิจครอบครัว	การรวมกลุ่ม		
Total	Employer	Government Employee	Private Employee	Own Account Worker	Unpaid Family Worker	Members of Producers' Cooperatives			
ยอดรวม	6,247.5	185.3	466.3	2,984.7	1,659.6	949.4	2.3	TOTAL	
ชาย	3,423.3	145.9	228.7	1,660.6	1,002.9	385.3	-	MALE	
1. ผู้จัดการ ข้าราชการระดับอาวุโส และผู้บัญญัติกฎหมาย	140.2	50.1	35.9	44.5	9.3	0.3	-	1. managers, senior officials and Legislators	
2. ผู้ประกอบวิชาชีพด้านต่างๆ	113.4	2.0	47.5	59.9	3.0	1.1	-	2. Professionals	
3. เจ้าหน้าที่เทคนิคและผู้ประกอบวิชาชีพที่เกี่ยวข้องกับด้านต่างๆ	136.9	2.2	21.7	104.8	6.0	2.2	-	3. Technicians and associate professionals	
4. เสมียน	69.7	-	22.1	46.3	0.5	0.8	-	4. Clerks	
5. พนักงานบริการและผู้จำหน่ายสินค้า	407.8	11.9	35.4	86.2	184.5	89.9	-	5. Service workers and sell goods	
6. ผู้ปฏิบัติงานที่มีฝีมือในด้านการเกษตร ป่าไม้ และประมง	930.1	42.1	8.3	62.7	574.6	242.4	-	6. Skilled agricultural forest and fishery workers	
7. ช่างฝีมือ และผู้ปฏิบัติงานที่เกี่ยวข้อง	614.8	32.1	16.7	454.5	83.4	28.0	-	7. Craft and associate professionals	
8. ผู้ควบคุมเครื่องจักรโรงงานและเครื่องจักร และผู้ปฏิบัติงานด้านการประกอบ	629.0	4.6	22.9	491.7	103.4	6.4	-	8. Plant and machine controlors and assemblers	
9. ผู้ประกอบอาชีพงานพื้นฐาน	379.2	0.9	17.9	308.2	38.1	14.2	-	9. Elementary occupations	
10. คนงานซึ่งมิได้จำแนกไว้ในหมวดอื่น	2.3	-	0.4	1.9	-	-	-	10. Workers not classifiable by occupation	

ตารางที่ 6 จำนวนผู้มีงานทำ จำแนกตามสถานภาพทำงาน อาชีพ เพศ และเขตการปกครอง ภาคกลาง (ต่อ)  
TABLE 6 EMPLOYED PERSONS BY WORK STATUS, OCCUPATION, SEX AND AREA, CENTRAL REGION (Contd.)

ไตรมาสที่ 4/2557 : Quarter 4/2014

นอกเขตเทศบาล NON-MUNICIPAL AREA

หน่วยเป็นพัน : In Thousands

อาชีพ	สถานภาพการทำงาน Work Status							OCCUPATION
	รวม	นายจ้าง	ลูกจ้างรัฐบาล	ลูกจ้างเอกชน	ทำงานส่วนตัว	ช่วยธุรกิจครอบครัว	การรวมกลุ่ม	
	Total	Employer	Government Employee	Private Employee	Own Account Worker	Unpaid Family Worker	Members of Producers' Cooperatives	
หญิง	2,824.1	39.3	237.6	1,324.1	656.7	564.1	2.3	TOTAL
1. ผู้จัดการ ข้าราชการระดับอาวุโส และผู้บัญญัติกฎหมาย	62.9	13.5	16.3	24.1	6.4	2.4	0.1	1. managers, senior officials and Legislators
2. ผู้ประกอบวิชาชีพด้านต่างๆ	158.7	1.0	98.2	56.0	1.3	2.2	0.1	2. Professionals
3. เจ้าหน้าที่เทคนิคและผู้ประกอบวิชาชีพที่เกี่ยวข้องกับด้านต่างๆ	151.2	-	37.2	103.2	7.6	3.2	-	3. Technicians and associate professionals
4. เสมียน	173.9	0.6	44.6	120.2	0.6	8.0	-	4. Clerks
5. พนักงานบริการและผู้จำหน่ายสินค้า	607.2	6.4	14.9	138.7	308.1	139.1	-	5. Service workers and sell goods
6. ผู้ปฏิบัติงานที่มีฝีมือในด้านการเกษตร ป่าไม้ และประมง	638.2	14.5	1.7	38.8	227.7	355.4	-	6. Skilled agricultural forest and fishery workers
7. ช่างฝีมือ และผู้ปฏิบัติงานที่เกี่ยวข้อง	233.7	1.7	1.4	153.5	47.8	27.7	1.7	7. Craft and associate professionals
8. ผู้ควบคุมเครื่องจักรโรงงานและเครื่องจักร และผู้ปฏิบัติงานด้านการประกอบ	384.7	1.4	0.9	360.4	16.3	5.4	0.3	8. Plant and machine controlors and assemblers
9. ผู้ประกอบอาชีพงานพื้นฐาน	410.9	0.3	21.6	327.3	40.9	20.7	-	9. Elementary occupations
10. คนงานซึ่งมิได้จำแนกไว้ในหมวดอื่น	2.7	-	0.9	1.8	-	-	-	10. Workers not classifiable by occupation

ตารางที่ 7 จำนวนผู้มีงานทำ จำแนกตามสถานภาพทำงาน อุตสาหกรรม ภาคกลาง

TABLE 7 EMPLOYED PERSONS BY WORK STATUS, INDUSTRY, CENTRAL REGION

ไตรมาสที่ 4/2557 : Quarter 4/2014

หน่วยเป็นพัน : In Thousands

อุตสาหกรรม	สถานภาพการทำงาน Work Status							INDUSTRY
	รวม	นายจ้าง	ลูกจ้างรัฐบาล	ลูกจ้างเอกชน	ทำงานส่วนตัว	ช่วยธุรกิจ ครอบครัว	การรวมกลุ่ม Producers'	
			Government	Private	Own Account	Unpaid Family	Members of	
	Total	Employer	Employee	Employee	Worker	Worker	Cooperatives	
ยอดรวม	11,556.1	345.9	966.2	5,892.0	2,855.1	1,491.6	5.3	TOTAL
1 เกษตรกรรม การป่าไม้ และการประมง	2,243.3	69.7	1.6	413.8	1,029.2	729.1	-	1. Agriculture, forestry and fishing
2.การทำเหมืองแร่ และเหมืองหิน	18.4	1.7	-	14.5	1.7	0.6	-	2. Mining and quarrying
3. การผลิต	3,553.8	50.7	11.9	3,163.8	206.1	118.5	2.9	3. Manufacturing
4. ไฟฟ้า ก๊าซ ไอน้ำและระบบปรับอากาศ	43.3	-	35.6	7.7	-	-	-	4. Electricity, gas, steam and air conditioning supply
5. การจัดหาน้ำ การจัดการและการบำบัดน้ำเสีย ของเสีย และสิ่งปฏิกูล	44.4	0.1	28.6	13.0	1.9	0.8	-	5. Water supply; sewerage, waste management and remediation activities
6. การก่อสร้าง	624.4	83.7	1.5	468.9	41.4	28.9	-	6. Construction
7. การขายส่ง และการขายปลีก การซ่อมยานยนต์	1,895.6	82.5	-	656.8	764.8	391.5	-	7. Wholesale and retail trade; repair of motor vehicles andmotorcycles
8. การขนส่ง และสถานที่เก็บสินค้า	470.6	6.9	42.6	218.7	197.7	4.8	-	8. Transportation and storage
9. ที่พักแรมและบริการด้านอาหาร	835.9	27.1	0.6	226.2	396.2	185.7	-	9. Accommodation and food service activities
10. ข้อมูลข่าวสารและการสื่อสาร	64.6	1.1	13.8	44.6	4.4	0.8	-	10. Information and communication
11.กิจกรรมทางการเงินและการประกันภัย	137.1	0.4	24.9	105.5	6.0	0.1	0.3	11. Financial and insurance activities
12. กิจกรรมอสังหาริมทรัพย์	72.5	3.1	-	43.9	22.4	3.1	-	12. Real estate activities
13. กิจกรรมทางวิชาชีพ วิทยาศาสตร์ และเทคนิค	89.0	3.8	19.6	47.8	15.7	2.1	-	13. Professional, scientific and technical activities
14. กิจกรรมการบริหารและการบริการสนับสนุน	168.1	3.7	0.8	150.8	7.4	5.4	-	14. Administrative and support service activities
15. การบริหารราชการ การป้องกันประเทศ การประกันสังคม	420.6	-	420.6	-	-	-	-	15. Public administration and defence; compulsory social security
16. การศึกษา	305.3	0.8	236.5	62.8	5.1	0.3	-	16. Education
17. กิจกรรมด้านสุขภาพและงานสังคมสงเคราะห์	191.1	0.8	120.7	53.9	12.1	1.7	1.9	17. Human health and social work activities
18. ศิลปะ ความบันเทิง และนันทนาการ	83.5	2.7	3.7	46.4	24.7	5.6	0.3	18. Arts, entertainment and recreation
19. กิจกรรมบริการด้านอื่น ๆ	231.0	7.4	2.6	89.7	118.6	12.8	-	19. Other service activities
20. กิจกรรมการจ้างงานในครัวเรือนส่วนบุคคล การผลิตสินค้าและบริการที่ทำขึ้นเองเพื่อใช้ในครัวเรือน	59.4	-	-	59.4	-	-	-	20. Activities of households as employers; undifferentiated goods and services-producingactivities of households for own use
21. กิจกรรมขององค์การระหว่างประเทศ	-	-	-	-	-	-	-	21. Activities of extraterritorial organizations and bodies
22. ไม่ทราบ	4.3	-	0.5	3.8	-	-	-	22. Unknown

ตารางที่ 7 จำนวนผู้มีงานทำ จำแนกตามสถานภาพทำงาน อุตสาหกรรม และเพศ ภาคกลาง  
TABLE 7 EMPLOYED PERSONS BY WORK STATUS, INDUSTRY AND SEX , CENTRAL REGION

ไตรมาสที่ 4/2557 : Quarter 4/2014

หน่วยเป็นพัน : In Thousands

อุตสาหกรรม	สถานภาพการทำงาน Work Status							INDUSTRY
	รวม	นายจ้าง	ลูกจ้างรัฐบาล	ลูกจ้างเอกชน	ทำงานส่วนตัว	ช่วยธุรกิจครอบครัว	การรวมกลุ่ม	
	Total	Employer	Government Employee	Private Employee	Own Account Worker	Unpaid Family Worker	Members of Producers' Cooperatives	
<b>ชาย</b>	<b>6,278.2</b>	<b>265.9</b>	<b>479.3</b>	<b>3,275.5</b>	<b>1,655.2</b>	<b>601.7</b>	<b>0.7</b>	<b>MALE</b>
1 เกษตรกรรม การป่าไม้ และการประมง	1,333.8	52.4	0.8	247.0	737.9	295.7	-	1. Agriculture, forestry and fishing
2.การทำเหมืองแร่ และเหมืองหิน	15.1	1.7	-	11.6	1.5	0.3	-	2. Mining and quarrying
3. การผลิต	1,870.3	38.6	7.5	1,688.4	88.0	47.9	-	3. Manufacturing
4. ไฟฟ้า ก๊าซ ไอน้ำและระบบปรับอากาศ	31.4	-	24.7	6.7	-	-	-	4. Electricity, gas, steam and air conditioning supply
5. การจัดหา น้ำ การจัดการและการบำบัดน้ำเสีย ของเสีย และสิ่งปฏิกูล	27.5	0.1	18.3	7.2	1.4	0.5	-	5. Water supply; sewerage, waste management and remediation activities
6. การก่อสร้าง	516.7	77.1	1.0	383.8	40.0	14.8	-	6. Construction
7. การขายส่ง และการขายปลีก การซ่อมยานยนต์	950.8	61.9	-	363.0	369.8	156.1	-	7. Wholesale and retail trade; repair of motor vehicles andmotorcycles
8. การขนส่ง และสถานที่เก็บสินค้า	402.3	5.1	26.9	179.6	188.3	2.3	-	8. Transportation and storage
9. ที่พักแรมและบริการด้านอาหาร	289.8	14.3	0.1	74.4	133.3	67.6	-	9. Accommodation and food service activities
10. ข้อมูลข่าวสารและการสื่อสาร	35.3	0.3	8.6	23.0	3.2	0.3	-	10. Information and communication
11.กิจกรรมทางการเงินและการประกันภัย	52.0	0.0	10.8	37.9	3.3	-	-	11. Financial and insurance activities
12. กิจกรรมอสังหาริมทรัพย์	34.2	1.9	-	18.1	13.0	1.2	-	12. Real estate activities
13. กิจกรรมทางวิชาชีพ วิทยาศาสตร์ และเทคนิค	49.9	2.2	9.8	25.4	11.5	1.0	-	13. Professional, scientific and technical activities
14. กิจกรรมการบริหารและการสนับสนุน	104.8	2.9	0.1	95.1	3.7	3.0	-	14. Administrative and support service activities
15. การบริหารราชการ การป้องกันประเทศ การประกันสังคม	257.6	-	257.6	-	-	-	-	15. Public administration and defence; compulsory social security
16. การศึกษา	103.8	-	79.9	20.2	3.7	-	-	16. Education
17. กิจกรรมด้านสุขภาพและงานสังคมสงเคราะห์	40.2	0.6	29.2	9.1	0.7	0.2	0.4	17. Human health and social work activities
18. ศิลปะ ความบันเทิง และนันทนาการ	40.7	2.0	2.4	20.2	11.3	4.5	0.3	18. Arts, entertainment and recreation
19. กิจกรรมบริการด้านอื่น ๆ	106.0	4.9	1.6	48.6	44.7	6.2	-	19. Other service activities
20. กิจกรรมการจ้างงานในครัวเรือนส่วนบุคคล การผลิตสินค้าและบริการที่ทำขึ้นเองเพื่อใช้ในครัวเรือน	15.0	-	-	15.0	-	-	-	20. Activities of households as employers; undifferentiated goods and services-producingactivities of households for own use
21. กิจกรรมขององค์การระหว่างประเทศ	-	-	-	-	-	-	-	21. Activities of extraterritorial organizations and bodies
22. ไม่ทราบ	1.2	-	-	1.2	-	-	-	22. Unknown
<b>หญิง</b>	<b>5,277.9</b>	<b>80.0</b>	<b>487.0</b>	<b>2,616.5</b>	<b>1,199.9</b>	<b>889.9</b>	<b>4.6</b>	<b>FEMALE</b>
1 เกษตรกรรม การป่าไม้ และการประมง	909.5	17.3	0.8	166.8	291.3	433.4	-	1. Agriculture, forestry and fishing
2.การทำเหมืองแร่ และเหมืองหิน	3.3	-	-	2.9	0.1	0.3	-	2. Mining and quarrying
3. การผลิต	1,683.5	12.1	4.4	1,475.4	118.1	70.6	2.9	3. Manufacturing
4. ไฟฟ้า ก๊าซ ไอน้ำและระบบปรับอากาศ	11.9	-	10.9	1.0	-	-	-	4. Electricity, gas, steam and air conditioning supply
5. การจัดหา น้ำ การจัดการและการบำบัดน้ำเสีย ของเสีย และสิ่งปฏิกูล	16.9	-	10.3	5.8	0.5	0.3	-	5. Water supply; sewerage, waste management and remediation activities
6. การก่อสร้าง	107.7	6.6	0.5	85.1	1.4	14.1	-	6. Construction
7. การขายส่ง และการขายปลีก การซ่อมยานยนต์	944.8	20.6	-	293.8	395.0	235.4	-	7. Wholesale and retail trade; repair of motor vehicles andmotorcycles
8. การขนส่ง และสถานที่เก็บสินค้า	68.4	1.8	15.7	39.0	9.4	2.4	-	8. Transportation and storage
9. ที่พักแรมและบริการด้านอาหาร	546.2	12.8	0.5	151.9	262.9	118.1	-	9. Accommodation and food service activities
10. ข้อมูลข่าวสารและการสื่อสาร	29.3	0.9	5.2	21.6	1.2	0.5	-	10. Information and communication
11.กิจกรรมทางการเงินและการประกันภัย	85.1	0.4	14.1	67.6	2.7	0.1	0.3	11. Financial and insurance activities
12. กิจกรรมอสังหาริมทรัพย์	38.3	1.1	-	25.8	9.4	1.9	-	12. Real estate activities
13. กิจกรรมทางวิชาชีพ วิทยาศาสตร์ และเทคนิค	39.1	1.6	9.8	22.4	4.2	1.1	-	13. Professional, scientific and technical activities
14. กิจกรรมการบริหารและการบริการสนับสนุน	63.3	0.8	0.8	55.8	3.7	2.4	-	14. Administrative and support service activities
15. การบริหารราชการ การป้องกันประเทศ การประกันสังคม	163.0	-	163.0	-	-	-	-	15. Public administration and defence; compulsory social security
16. การศึกษา	201.6	0.8	156.6	42.5	1.4	0.3	-	16. Education
17. กิจกรรมด้านสุขภาพและงานสังคมสงเคราะห์	150.9	0.2	91.5	44.8	11.4	1.5	1.5	17. Human health and social work activities
18. ศิลปะ ความบันเทิง และนันทนาการ	42.8	0.7	1.3	26.3	13.4	1.1	-	18. Arts, entertainment and recreation
19. กิจกรรมบริการด้านอื่น ๆ	125.0	2.4	1.0	41.1	73.9	6.6	-	19. Other service activities
20. กิจกรรมการจ้างงานในครัวเรือนส่วนบุคคล การผลิตสินค้าและบริการที่ทำขึ้นเองเพื่อใช้ในครัวเรือน	44.4	-	-	44.4	-	-	-	20. Activities of households as employers; undifferentiated goods and services-producingactivities of households for own use
21. กิจกรรมขององค์การระหว่างประเทศ	-	-	-	-	-	-	-	21. Activities of extraterritorial organizations and bodies
22. ไม่ทราบ	3.2	-	0.5	2.6	-	-	-	22. Unknown

ตารางที่ 7 จำนวนผู้มีงานทำ จำแนกตามสถานภาพทำงาน อุตสาหกรรม เพศ และเขตการปกครอง ภาคกลาง (ต่อ)

TABLE 7 EMPLOYED PERSONS BY WORK STATUS, INDUSTRY, SEX AND AREA, CENTRAL REGION (Contd.)

ไตรมาสที่ 4/2557 : Quarter 4/2014

ในเขตเทศบาล MUNICIPAL AREA

หน่วยเป็นพัน : In Thousands

อุตสาหกรรม	สถานภาพการทำงาน Work Status							INDUSTRY
	รวม	นายจ้าง	ลูกจ้างรัฐบาล	ลูกจ้างเอกชน	ทำงานส่วนตัว	ช่วยธุรกิจครอบครัว	การรวมกลุ่ม	
	Total	Employer	Government Employee	Private Employee	Own Account Worker	Unpaid Family Worker	Members of Producers' Cooperatives	
ยอดรวม	5,308.6	160.7	500.0	2,907.3	1,195.5	542.2	3.1	TOTAL
ชาย	2,854.8	120.0	250.6	1,614.9	652.3	216.4	0.7	MALE
1 เกษตรกรรม การป่าไม้ และการประมง	256.8	8.5	-	51.8	144.7	51.8	-	1. Agriculture, forestry and fishing
2.การทำเหมืองแร่ และเหมืองหิน	12.0	1.3	-	9.3	1.1	0.3	-	2. Mining and quarrying
3. การผลิต	926.8	20.0	5.6	834.0	44.7	22.5	-	3. Manufacturing
4. ไฟฟ้า ก๊าซ ไอน้ำและระบบปรับอากาศ	14.7	-	12.5	2.2	-	-	-	4. Electricity, gas, steam and air conditioning supply
5. การจัดหาน้ำ การจัดการและการบำบัดน้ำเสียของเสีย และสิ่งปฏิกูล	14.0	-	10.5	2.1	0.9	0.5	-	5. Water supply; sewerage, waste management and remediation activities
6. การก่อสร้าง	210.0	30.6	0.3	154.9	17.2	7.1	-	6. Construction
7. การขายส่ง และการขายปลีก การซ่อมยานยนต์	528.2	37.4	-	211.2	197.8	81.8	-	7. Wholesale and retail trade; repair of motor vehicles andmotorcycles
8. การขนส่ง และสถานที่เก็บสินค้า	228.2	2.4	14.5	112.1	98.5	0.7	-	8. Transportation and storage
9. ที่พักแรมและบริการด้านอาหาร	180.1	10.1	0.1	49.6	80.1	40.2	-	9. Accommodation and food service activities
10. ข้อมูลข่าวสารและการสื่อสาร	24.8	0.3	3.8	17.4	3.0	0.3	-	10. Information and communication
11.กิจกรรมทางการเงินและการประกันภัย	35.6	0.0	5.3	27.4	2.9	-	-	11. Financial and insurance activities
12. กิจกรรมอสังหาริมทรัพย์	23.6	1.9	-	11.5	9.5	0.7	-	12. Real estate activities
13. กิจกรรมทางวิชาชีพ วิทยาศาสตร์ และเทคนิค	32.6	2.2	5.7	15.0	9.2	0.5	-	13. Professional, scientific and technical activities
14. กิจกรรมการบริหารและการบริการสนับสนุน	60.4	1.3	-	55.6	2.5	1.0	-	14. Administrative and support service activities
15. การบริหารราชการ การป้องกันประเทศ การประกันสังคม	137.8	-	137.8	-	-	-	-	15. Public administration and defence; compulsory social security
16. การศึกษา	57.5	-	37.9	15.9	3.7	-	-	16. Education
17. กิจกรรมด้านสุขภาพและงานสังคมสงเคราะห์	22.9	0.5	14.8	7.1	0.2	-	0.4	17. Human health and social work activities
18. ศิลปะ ความบันเทิง และนันทนาการ	21.5	0.5	0.2	10.1	6.7	3.7	0.3	18. Arts, entertainment and recreation
19. กิจกรรมบริการด้านอื่น ๆ	59.1	2.9	1.6	19.5	29.7	5.4	-	19. Other service activities
20. กิจกรรมการจ้างงานในครัวเรือนส่วนบุคคล การผลิตสินค้าและบริการที่ทำขึ้นเองเพื่อใช้ในครัวเรือน	8.0	-	-	8.0	-	-	-	20. Activities of households as employers; undifferentiated goods and services-producingactivities of households for own use
21. กิจกรรมขององค์การระหว่างประเทศ	-	-	-	-	-	-	-	21. Activities of extraterritorial organizations and bodies
22. ไม่ทราบ	0.5	-	-	0.5	-	-	-	22. Unknown





ตารางที่ 7 จำนวนผู้จ้างทำ จำแนกตามสถานภาพทำงาน อุตสาหกรรม เพศ และเขตการปกครอง ภาคกลาง (ต่อ)

TABLE 7 EMPLOYED PERSONS BY WORK STATUS, INDUSTRY, SEX AND AREA, CENTRAL REGION(Contd.)

ไตรมาสที่ 4/2557 : Quarter 4/2014

นอกเขตเทศบาล NON-MUNICIPAL AREA

หน่วยเป็นพัน : In Thousands

อุตสาหกรรม	สถานภาพการทำงาน Work Status							INDUSTRY
	รวม	นายจ้าง	ลูกจ้างรัฐบาล	ลูกจ้างเอกชน	ทำงานส่วนตัว	ช่วยธุรกิจครอบครัว	การรวมกลุ่ม	
			Government	Private	Own Account	Unpaid Family	Members of Producers' Cooperatives	
	Total	Employer	Employee	Employee	Worker	Worker	Cooperatives	
ยอดรวม	6,247.5	185.3	466.3	2,984.7	1,659.6	949.4	2.3	TOTAL
ชาย	3,423.3	145.9	228.7	1,660.6	1,002.9	385.3	-	MALE
1 เกษตรกรรม การป่าไม้ และการประมง	1,077.1	43.8	0.8	195.2	593.2	244.0	-	1. Agriculture, forestry and fishing
2.การทำเหมืองแร่ และเหมืองหิน	3.1	0.4	-	2.3	0.5	-	-	2. Mining and quarrying
3. การผลิต	943.5	18.6	1.9	854.4	43.3	25.4	-	3. Manufacturing
4. ไฟฟ้า ก๊าซ ไอน้ำและระบบปรับอากาศ	16.7	-	12.2	4.6	-	-	-	4. Electricity, gas, steam and air conditioning supply
5. การจัดหาน้ำ การจัดการและการบำบัดน้ำเสียของเสีย และสิ่งปฏิกูล	13.5	0.1	7.8	5.1	0.6	-	-	5. Water supply; sewerage, waste management and remediation activities
6. การก่อสร้าง	306.7	46.5	0.7	229.0	22.8	7.7	-	6. Construction
7. การขายส่ง และการขายปลีก การซ่อมยานยนต์	422.5	24.5	-	151.8	172.0	74.3	-	7. Wholesale and retail trade; repair of motor vehicles andmotorcycles
8. การขนส่ง และสถานที่เก็บสินค้า	174.1	2.7	12.4	67.5	89.9	1.6	-	8. Transportation and storage
9. ที่พักแรมและบริการด้านอาหาร	109.6	4.2	-	24.8	53.2	27.5	-	9. Accommodation and food service activities
10. ข้อมูลข่าวสารและการสื่อสาร	10.6	-	4.8	5.7	0.1	-	-	10. Information and communication
11.กิจกรรมทางการเงินและการประกันภัย	16.4	-	5.5	10.4	0.4	-	-	11. Financial and insurance activities
12. กิจกรรมอสังหาริมทรัพย์	10.7	-	-	6.7	3.5	0.5	-	12. Real estate activities
13. กิจกรรมทางวิชาชีพ วิทยาศาสตร์ และเทคนิค	17.3	-	4.1	10.4	2.3	0.4	-	13. Professional, scientific and technical activities
14. กิจกรรมการบริหารและการบริการสนับสนุน	44.4	1.6	0.1	39.5	1.1	2.0	-	14. Administrative and support service activities
15. การบริหารราชการ การป้องกันประเทศ การประกันสังคม	119.8	-	119.8	-	-	-	-	15. Public administration and defence; compulsory social security
16. การศึกษา	46.3	-	42.0	4.4	-	-	-	16. Education
17. กิจกรรมด้านสุขภาพและงานสังคมสงเคราะห์	17.3	0.1	14.4	2.0	0.5	0.2	-	17. Human health and social work activities
18. ศิลปะ ความบันเทิง และนันทนาการ	19.2	1.5	2.2	10.1	4.6	0.8	-	18. Arts, entertainment and recreation
19. กิจกรรมบริการด้านอื่น ๆ	46.9	2.0	-	29.1	15.0	0.8	-	19. Other service activities
20. กิจกรรมการจ้างงานในครัวเรือนส่วนบุคคลการผลิตสินค้าและบริการที่ทำขึ้นเองเพื่อใช้ในครัวเรือน	7.0	-	-	7.0	-	-	-	20. Activities of households as employers; undifferentiated goods and services-producingactivities of households for own use
21. กิจกรรมขององค์การระหว่างประเทศ	-	-	-	-	-	-	-	21. Activities of extraterritorial organizations and bodies
22. ไม่ทราบ	0.7	-	-	0.7	-	-	-	22. Unknown

ตารางที่ 7 จำนวนผู้จ้างงาน จำแนกตามสถานภาพทำงาน อุตสาหกรรม เพศ และเขตการปกครอง ภาคกลาง (ต่อ)

TABLE 7 EMPLOYED PERSONS BY WORK STATUS, INDUSTRY, SEX AND AREA, CENTRAL REGION(Contd.)

ไตรมาสที่ 4/2557 : Quarter 4/2014

นอกเขตเทศบาล NON-MUNICIPAL AREA

หน่วยเป็นพัน : In Thousands

อุตสาหกรรม	สถานภาพการทำงาน Work Status							INDUSTRY
	รวม	นายจ้าง	ลูกจ้างรัฐบาล	ลูกจ้างเอกชน	ทำงานส่วนตัว	ช่วยธุรกิจครอบครัว	การรวมกลุ่ม	
			Government	Private	Own Account	Unpaid Family	Members of Producers'	
	Total	Employer	Employee	Employee	Worker	Worker	Cooperatives	
หญิง	2,824.1	39.3	237.6	1,324.1	656.7	564.1	2.3	FEMALE
1 เกษตรกรรม การป่าไม้ และการประมง	738.8	15.0	0.7	132.1	234.7	356.4	-	1. Agriculture, forestry and fishing
2.การทำเหมืองแร่ และเหมืองหิน	0.3	-	-	0.2	-	0.1	-	2. Mining and quarrying
3. การผลิต	880.0	4.3	1.8	771.8	63.7	36.4	2.0	3. Manufacturing
4. ไฟฟ้า ก๊าซ ไอน้ำและระบบปรับอากาศ	5.4	-	5.3	0.1	-	-	-	4. Electricity, gas, steam and air conditioning supply
5. การจัดหาน้ำ การจัดการและการบำบัดน้ำเสียของเสีย และสิ่งปฏิกูล	7.3	-	1.9	4.8	0.5	0.1	-	5. Water supply; sewerage, waste management and remediation activities
6. การก่อสร้าง	63.7	2.3	0.4	50.1	1.4	9.6	-	6. Construction
7. การขายส่ง และการขายปลีก การซ่อมยานยนต์	429.6	9.6	-	131.3	180.9	108.0	-	7. Wholesale and retail trade; repair of motor vehicles andmotorcycles
8. การขนส่ง และสถานที่เก็บสินค้า	22.9	1.8	7.0	10.4	2.8	0.9	-	8. Transportation and storage
9. ที่พักแรมและบริการด้านอาหาร	226.6	4.4	-	50.4	124.1	47.7	-	9. Accommodation and food service activities
10. ข้อมูลข่าวสารและการสื่อสาร	9.3	-	2.6	6.7	-	-	-	10. Information and communication
11.กิจกรรมทางการเงินและการประกันภัย	34.9	0.4	6.2	26.8	1.1	0.1	0.3	11. Financial and insurance activities
12. กิจกรรมอสังหาริมทรัพย์	16.0	-	-	10.9	4.7	0.4	-	12. Real estate activities
13. กิจกรรมทางวิชาชีพ วิทยาศาสตร์ และเทคนิค	19.6	0.8	3.8	13.1	1.4	0.5	-	13. Professional, scientific and technical activities
14. กิจกรรมการบริหารและการบริการสนับสนุน	26.6	0.1	0.2	24.4	0.2	1.7	-	14. Administrative and support service activities
15. การบริหารราชการ การป้องกันประเทศ การประกันสังคม	83.0	-	83.0	-	-	-	-	15. Public administration and defence; compulsory social security
16. การศึกษา	97.3	-	79.8	17.5	-	-	-	16. Education
17. กิจกรรมด้านสุขภาพและงานสังคมสงเคราะห์	65.2	-	42.2	16.9	5.6	0.6	-	17. Human health and social work activities
18. ศิลปะ ความบันเทิง และนันทนาการ	19.1	0.6	1.3	12.2	4.8	0.2	-	18. Arts, entertainment and recreation
19. กิจกรรมบริการด้านอื่น ๆ	56.8	0.1	1.0	23.2	30.9	1.6	-	19. Other service activities
20. กิจกรรมการจ้างงานในครัวเรือนส่วนบุคคลการผลิตสินค้าและบริการที่ทำขึ้นเองเพื่อใช้ในครัวเรือน	18.7	-	-	18.7	-	-	-	20. Activities of households as employers; undifferentiated goods and services-producingactivities of households for own use
21. กิจกรรมขององค์การระหว่างประเทศ	-	-	-	-	-	-	-	21. Activities of extraterritorial organizations and bodies
22. ไม่ทราบ	3.2	-	0.5	2.6	-	-	-	22. Unknown

ตารางที่ 8 จำนวนผู้จ้างงาน จำแนกตามอาชีพ และอุตสาหกรรม ภาคกลาง  
TABLE 8 EMPLOYED PERSONS BY OCCUPATION AND INDUSTRY , CENTRAL REGION

ไตรมาสที่ 4/2557 : Quarter 4/2014

หน่วยเป็นพัน : In Thousands

อาชีพ	อุตสาหกรรม Industry												OCCUPATION
	รวม	เกษตรกรรม	การทำเหมืองแร่	การผลิต	ไฟฟ้า ก๊าซ	จัดหาน้ำ บำบัดน้ำเสียและประปา	การก่อสร้าง	การขายส่ง	การขนส่ง และ	ที่พักแรมและ	ข้อมูลข่าวสาร	การเงินและ	
		การป่าไม้			ไอน้ำระบบปรับอากาศ	Water supply		การขายปลีก	สถานที่เก็บสินค้า	บริการด้านอาหาร	และการสื่อสาร	การประกันภัย	
		และการประมง	และเหมืองหิน			sewerage, waste	Construction	การชื้อมยานยนต์	Transportation	Accommodation and food service	Information communication	Financial Intermedation	
	Total	Agriculture	Mining	Manufacturing	Electricity			whole sale&retail	and storage				
ยอดรวม	11,556.1	2,243.3	18.4	3,553.8	43.3	44.4	624.4	1,895.6	470.6	835.9	64.6	137.1	TOTAL
1. ผู้จัดการ ข้าราชการระดับอาวุโสและผู้บัญญัติกฎหมาย	445.2	3.3	2.6	134.4	0.7	0.8	75.7	66.2	12.3	21.9	4.8	18.5	1. managers, senior officials and Legislators
2. ผู้ประกอบวิชาชีพด้านต่างๆ	661.7	1.7	2.1	137.6	8.6	7.5	14.4	29.9	9.7	12.8	25.8	12.8	2. Professionals
3. เจ้าหน้าที่เทคนิคและผู้ประกอบวิชาชีพที่เกี่ยวข้องกับด้านต่างๆ	660.3	2.7	0.6	265.7	8.9	5.0	39.5	47.5	30.0	7.8	18.0	54.6	3. Technicians and associate professionals
4. เสมียน	526.4	2.5	0.6	191.8	3.4	5.9	13.9	54.5	49.7	17.9	7.8	32.3	4. Clerks
5. พนักงานบริการและผู้จำหน่ายสินค้า	2,330.8	3.1	0.2	63.3	3.2	4.2	0.4	1,180.9	9.4	712.5	2.4	7.7	5. Service workers and sell goods
6. ผู้ปฏิบัติงานที่มีฝีมือในด้านการเกษตร ป่าไม้ และประมง	1,942.3	1,900.8	-	4.3	0.8	0.2	-	3.2	1.9	3.9	0.3	-	6. Skilled agricultural forest and fishery workers
7. ช่างฝีมือ และผู้ปฏิบัติงานที่เกี่ยวข้อง	1,641.0	3.8	1.5	977.8	12.6	4.5	314.3	223.1	10.6	9.8	4.1	1.8	7. Craft and associate professionals
8. ผู้ควบคุมเครื่องจักรโรงงานและเครื่องจักร และผู้ปฏิบัติงานด้านการประกอบ	1,950.5	31.2	8.6	1,406.8	3.0	7.3	37.9	59.4	318.2	3.6	0.6	3.6	8. Plant and machine controlors and assemblers
9. ผู้ประกอบอาชีพงานพื้นฐาน	1,391.0	294.3	2.3	371.0	2.1	9.0	128.3	230.3	28.9	45.8	0.9	5.7	9. Elementary occupations
10. คนงานซึ่งมิได้จำแนกไว้ในหมวดอื่น	6.9	-	-	1.0	-	-	-	0.6	-	-	-	0.2	10. Workers not classifiable by occupatior

ตารางที่ 8 จำนวนผู้มีงานทำ จำแนกตามอาชีพ และอุตสาหกรรม ภาคกลาง (ต่อ)  
TABLE 8 EMPLOYED PERSONS BY OCCUPATION AND INDUSTRY , CENTRAL REGION (Contd.)

ไตรมาสที่ 4/2557 : Quarter 4/2014

หน่วยเป็นพัน : In Thousands

อาชีพ	อุตสาหกรรม (ต่อ) Industry (Contd.)											OCCUPATION
	กิจกรรม	กิจกรรมทางวิชาชีพ	การบริหารสนับสนุน	การบริหารราชการ	การศึกษา	กิจกรรมด้านสุขภาพ	ศิลปะ ความบันเทิง	บริการด้านอื่นๆ	งานในครัวเรือน	กิจกรรมของ	ไม่ทราบ	
	อสังหาริมทรัพย์	วิทย์และเทคโนโลยี	และป้องกันประเทศ	ป้องกันประเทศ		งานสังคมสงเคราะห์	และนันทนาการ		ส่วนบุคคล	องค์กร		
	Real estate activities	Professional, scientific technical activities	Administrative support service activities	Public administration defence	Education	Health and social work	Art entertainment	Other service	Activities of household	Extra-territorial	Unknown	
ยอดรวม	72.5	89.0	168.1	420.6	305.3	191.1	83.5	231.0	59.4	-	4.3	TOTAL
1. ผู้จัดการ ข้าราชการระดับอาวุโสและผู้บัญญัติกฎหมาย	13.2	4.4	5.7	62.5	8.2	2.3	1.4	6.4	-	-	-	1. managers, senior officials and Legislators
2. ผู้ประกอบวิชาชีพด้านต่างๆ	0.1	38.2	3.8	65.6	207.6	68.8	12.1	2.4	-	-	0.4	2. Professionals
3. เจ้าหน้าที่เทคนิคและผู้ประกอบวิชาชีพที่เกี่ยวข้องกับด้านต่างๆ	10.7	22.0	7.7	65.5	8.5	53.1	7.1	5.4	-	-	-	3. Technicians and associate professionals
4. เสมียน	4.5	8.2	13.7	76.2	22.9	13.6	3.7	3.0	-	-	0.4	4. Clerks
5. พนักงานบริการและผู้จำหน่ายสินค้า	24.5	3.2	78.7	48.6	31.9	38.0	20.2	73.8	24.5	-	-	5. Service workers and sell goods
6. ผู้ปฏิบัติงานที่มีฝีมือในด้านการเกษตร ป่าไม้ และประมง	0.5	4.0	4.6	6.0	3.7	0.9	4.5	0.2	2.5	-	-	6. Skilled agricultural forest and fishery workers
7. ช่างฝีมือ และผู้ปฏิบัติงานที่เกี่ยวข้อง	0.8	3.8	9.9	18.7	2.8	1.5	1.8	38.0	-	-	-	7. Craft and associate professionals
8. ผู้ควบคุมเครื่องจักรโรงงานและเครื่องจักรและผู้ปฏิบัติงานด้านการประกอบ	4.9	3.4	5.4	31.0	6.3	3.5	4.6	7.9	3.5	-	-	8. Plant and machine controlors and assemblers
9. ผู้ประกอบอาชีพงานพื้นฐาน	17.2	8.4	108.0	142.4	25.6	42.7	79.2	247.1	146.2	0.1	-	9. Elementary occupations
10. คนงานซึ่งมิได้จำแนกไว้ในหมวดอื่น	-	-	-	0.4	1.2	-	-	-	-	-	3.5	10. Workers not classifiable by occupation

ตารางที่ 8 จำนวนผู้มีงานทำ จำแนกตามอาชีพ อุตสาหกรรม และ เพศ ภาคกลาง  
TABLE 8 EMPLOYED PERSONS BY OCCUPATION INDUSTRY AND SEX , CENTRAL REGION

ไตรมาสที่ 4/2557 : Quarter 4/2014

หน่วยเป็นพัน : in Thousands

อาชีพ	อุตสาหกรรม Industry													OCCUPATION
	รวม	เกษตรกรรม	การทำเหมืองแร่	การผลิต	ไฟฟ้า ก๊าซ	จัดหาน้ำ	บำบัดน้ำเสีย	การก่อสร้าง	การขายส่ง	การขนส่ง และ	ที่พักแรมและ	ข้อมูลข่าวสาร	กิจกรรมการเงินและ	
	Total	Agriculture	Mining	Manufacturing	Electricity	Water supply	sewerage, waste	Construction	whole sale&retail	and storage	and food service	and communication	intermediation	
ชาย	6,278.2	1,333.8	15.1	1,870.3	31.4	27.5	516.7	950.8	402.3	289.8	35.3	52.0	MALE	
1. ผู้จัดการ ข้าราชการระดับอาวุโสและผู้บัญชาการกองบัญชาการ	299.6	1.3	2.6	90.9	0.7	0.3	67.2	36.8	7.6	12.6	3.1	8.8	1. managers, senior officials and Legislators	
2. ผู้ประกอบวิชาชีพด้านต่างๆ	292.1	1.7	0.9	83.1	5.8	4.6	13.0	18.2	3.5	7.3	15.3	5.3	2. Professionals	
3. เจ้าหน้าที่เทคนิคและผู้ประกอบวิชาชีพที่เกี่ยวข้องกับด้านต่างๆ	327.7	2.0	0.6	145.9	4.2	3.2	32.0	17.6	15.6	2.1	10.4	16.2	3. Technicians and associate professionals	
4. เสมียน	163.1	0.4	0.1	56.2	1.5	0.6	0.7	16.9	28.6	5.3	1.7	10.9	4. Clerks	
5. พนักงานบริการและผู้จำหน่ายสินค้า	946.9	2.5	0.2	36.6	2.5	3.4	0.4	469.0	4.0	236.3	0.6	4.8	5. Service workers and sell goods	
6. ผู้ปฏิบัติงานที่มีฝีมือในด้านการเกษตร ป่าไม้ และประมง	1,159.8	1,129.5	-	3.8	0.2	-	-	2.1	0.3	3.0	0.3	-	6. Skilled agricultural forest and fishery workers	
7. ช่างฝีมือ และผู้ปฏิบัติงานที่เกี่ยวข้อง	1,204.4	3.1	1.5	604.1	12.6	3.9	290.2	205.3	10.3	6.7	3.1	1.7	7. Craft and associate professionals	
8. ผู้ควบคุมเครื่องจักรโรงงานและเครื่องจักรและผู้ปฏิบัติงานด้านการประกอบ	1,226.3	29.9	7.9	704.7	2.8	5.7	37.3	57.4	307.0	3.4	0.6	3.6	8. Plant and machine controlors and assemblers	
9. ผู้ประกอบอาชีพงานพื้นฐาน	655.3	163.4	1.4	144.4	1.1	5.7	75.8	127.0	25.3	13.1	0.1	0.5	9. Elementary occupations	
10. คนงานซึ่งมิได้จำแนกไว้ในหมวดอื่น	3.0	-	-	0.6	-	-	-	0.6	-	-	-	0.2	10. Workers not classifiable by occupation	
หญิง	5,277.9	909.5	3.3	1,683.5	11.9	16.9	107.7	944.8	68.4	546.2	29.3	85.1	FEMALE	
1. ผู้จัดการ ข้าราชการระดับอาวุโสและผู้บัญชาการกองบัญชาการ	145.6	2.0	-	43.5	-	0.5	8.4	29.4	4.8	9.3	1.7	9.7	1. managers, senior officials and Legislators	
2. ผู้ประกอบวิชาชีพด้านต่างๆ	369.6	-	1.2	54.5	2.9	2.9	1.4	11.7	6.2	5.5	10.5	7.5	2. Professionals	
3. เจ้าหน้าที่เทคนิคและผู้ประกอบวิชาชีพที่เกี่ยวข้องกับด้านต่างๆ	332.6	0.8	-	119.9	4.7	1.8	7.5	29.9	14.4	5.7	7.5	38.4	3. Technicians and associate professionals	
4. เสมียน	363.3	2.1	0.6	135.6	1.9	5.3	13.3	37.7	21.1	12.6	6.1	21.4	4. Clerks	
5. พนักงานบริการและผู้จำหน่ายสินค้า	1,383.9	0.6	-	26.7	0.7	0.8	-	711.9	5.4	476.2	1.8	2.8	5. Service workers and sell goods	
6. ผู้ปฏิบัติงานที่มีฝีมือในด้านการเกษตร ป่าไม้ และประมง	782.5	771.3	-	0.5	0.6	0.2	-	1.2	1.5	0.9	-	-	6. Skilled agricultural forest and fishery workers	
7. ช่างฝีมือ และผู้ปฏิบัติงานที่เกี่ยวข้อง	436.6	0.7	-	373.8	-	0.6	24.1	17.8	0.3	3.0	1.0	0.0	7. Craft and associate professionals	
8. ผู้ควบคุมเครื่องจักรโรงงานและเครื่องจักรและผู้ปฏิบัติงานด้านการประกอบ	724.2	1.2	0.7	702.1	0.2	1.6	0.6	2.0	11.1	0.2	-	-	8. Plant and machine controlors and assemblers	
9. ผู้ประกอบอาชีพงานพื้นฐาน	735.7	130.9	0.9	226.6	1.0	3.3	52.4	103.3	3.6	32.7	0.8	5.2	9. Elementary occupations	
10. คนงานซึ่งมิได้จำแนกไว้ในหมวดอื่น	3.9	-	-	0.4	-	-	-	-	-	-	-	-	10. Workers not classifiable by occupation	

ตารางที่ 8 จำนวนผู้จ้างทำ จำแนกตามอาชีพ อุตสาหกรรม และ เพศ ภาคกลาง (ต่อ)  
TABLE 8 EMPLOYED PERSONS OCCUPATION INDUSTRY AND SEX , CENTRAL REGION (Contd.)

ไตรมาสที่ 4/2557 : Quarter 4/2014

หน่วยเป็นพัน : In Thousands

อาชีพ	อุตสาหกรรม (ต่อ) Industry (Contd.)											ไม่ทราบ	OCCUPATION
	กิจกรรมอสังหาริมทรัพย์	กิจกรรมทางวิชาชีพวิทย์และเทคโนโลยี	การบริหารสนับสนุนและป้องกันประเทศ	การบริหารราชการป้องกันประเทศ	การศึกษา	กิจกรรมด้านสุขภาพงานสังคมสงเคราะห์	ศิลปะ ความบันเทิงและนันทนาการ	บริการด้านอื่นๆ	งานในครัวเรือนส่วนบุคคล	กิจกรรมขององค์การ			
	Real estate	Professional, scientific	Administrative	Public admin-	Education	Health and	Art,	Other service	Activities of	Extra-territorial	Unknown		
activities	technical activities	support service activities	istration defence		social work	entertainment		household					
ชาย	34.2	49.9	104.8	257.6	103.8	40.2	40.7	106.0	15.0	-	1.2	MALE	
1. ผู้จัดการ ข้าราชการระดับอาวุโสและผู้บัญชาการตามกฎหมาย	7.7	2.3	3.3	45.5	4.7	0.0	1.1	3.1	-	-	-	1. managers, senior officials and Legislators	
2. ผู้ประกอบวิชาชีพด้านต่างๆ	-	21.6	0.9	28.7	61.3	10.3	8.4	2.2	-	-	-	2. Professionals	
3. เจ้าหน้าที่เทคนิคและผู้ประกอบวิชาชีพที่เกี่ยวข้องกับด้านต่างๆ	5.1	13.2	3.2	36.5	4.5	11.5	2.7	1.4	-	-	-	3. Technicians and associate professionals	
4. เสมียน	-	2.1	4.2	24.6	5.3	1.5	1.9	0.6	-	-	-	4. Clerks	
5. พนักงานบริการและผู้จำหน่ายสินค้า	14.1	1.4	67.4	42.7	15.6	10.8	10.7	21.6	2.3	-	-	5. Service workers and sell goods	
6. ผู้ปฏิบัติงานที่มีฝีมือในด้านการเกษตร ป่าไม้ และประมง	0.4	2.3	2.7	4.8	2.7	0.9	4.1	0.2	2.5	-	-	6. Skilled agricultural forest and fishery workers	
7. ช่างฝีมือ และผู้ปฏิบัติงานที่เกี่ยวข้อง	0.8	3.5	9.4	14.1	2.8	1.5	1.7	28.1	-	-	-	7. Craft and associate professionals	
8. ผู้ควบคุมเครื่องจักรโรงงานและเครื่องจักรและผู้ปฏิบัติงานด้านการประกอบ	4.9	3.4	5.0	31.0	6.3	2.7	3.4	5.8	3.5	-	-	8. Plant and machine controlors and assemblers	
9. ผู้ประกอบอาชีพงานพื้นฐาน	1.3	0.1	8.7	29.4	0.6	0.9	6.8	43.0	6.8	-	-	9. Elementary occupations	
10. คนงานซึ่งมิได้จำแนกไว้ในหมวดอื่น	-	-	-	0.4	-	-	-	-	-	-	1.2	10. Workers not classifiable by occupation	
หญิง	38.3	39.1	63.3	163.0	201.6	150.9	42.8	125.0	44.4	-	3.2	FEMALE	
1. ผู้จัดการ ข้าราชการระดับอาวุโสและผู้บัญชาการตามกฎหมาย	5.5	2.1	2.4	17.0	3.5	2.3	0.4	3.3	-	-	-	1. managers, senior officials and Legislators	
2. ผู้ประกอบวิชาชีพด้านต่างๆ	0.1	16.6	2.8	36.9	146.2	58.5	3.7	0.1	-	-	0.4	2. Professionals	
3. เจ้าหน้าที่เทคนิคและผู้ประกอบวิชาชีพที่เกี่ยวข้องกับด้านต่างๆ	5.6	8.9	4.6	29.1	4.0	41.6	4.5	3.9	-	-	-	3. Technicians and associate professionals	
4. เสมียน	4.5	6.1	9.4	51.6	17.6	12.1	1.8	2.3	-	-	0.4	4. Clerks	
5. พนักงานบริการและผู้จำหน่ายสินค้า	10.4	1.8	11.3	5.9	16.3	27.2	9.5	52.1	22.3	-	-	5. Service workers and sell goods	
6. ผู้ปฏิบัติงานที่มีฝีมือในด้านการเกษตร ป่าไม้ และประมง	0.1	1.7	1.8	1.2	1.1	-	0.4	0.1	-	-	-	6. Skilled agricultural forest and fishery workers	
7. ช่างฝีมือ และผู้ปฏิบัติงานที่เกี่ยวข้อง	-	0.2	0.5	4.6	-	-	0.1	9.8	-	-	-	7. Craft and associate professionals	
8. ผู้ควบคุมเครื่องจักรโรงงานและเครื่องจักรและผู้ปฏิบัติงานด้านการประกอบ	-	-	0.5	-	-	0.7	1.3	2.1	-	-	-	8. Plant and machine controlors and assemblers	
9. ผู้ประกอบอาชีพงานพื้นฐาน	12.0	1.7	30.0	16.7	11.7	8.5	21.2	51.1	22.1	-	-	9. Elementary occupations	
10. คนงานซึ่งมิได้จำแนกไว้ในหมวดอื่น	-	-	-	-	1.2	-	-	-	-	-	2.4	10. Workers not classifiable by occupation	

ตารางที่ 8 จำนวนผู้มีงานทำ จำแนกตามอาชีพ อุตสาหกรรม เพศ และเขตการปกครอง ภาคกลาง  
TABLE 8 EMPLOYED PERSONS BY OCCUPATION INDUSTRY SEX AND AREA , CENTRAL REGION

ไตรมาสที่ 4/2557 : Quarter 4/2014

ในเขตเทศบาล MUNICIPAL AREA

หน่วยเป็นพัน : In Thousands

อาชีพ	อุตสาหกรรม Industry													OCCUPATION
	รวม	เกษตรกรรม	การทำเหมืองแร่	การผลิต	ไฟฟ้า ก๊าซ	จัดหาน้ำ บำบัดน้ำเสีย	การก่อสร้าง	การขายส่ง	การขนส่ง และ	ที่พักแรมและ	ข้อมูลข่าวสาร	การเงินและ		
		การป่าไม้	เหมืองแร่		ไอน้ำระบบปรับอากาศ	และประปา		การขายปลีก	สถานที่เก็บสินค้า	บริการด้านอาหาร	และการสื่อสาร	การประกันภัย		
	Total	Agriculture	Mining	Manufacturing	Electricity	Water supply sewerage, waste	Construction	การชื้อขายยนต์ whole sale&retail	Transportation and storage	Accommodation and food service	Information communication	Financial intermedation		
ยอดรวม	5,308.6	427.4	14.9	1,730.3	21.2	23.6	254.0	1,043.4	273.7	499.7	44.8	85.8	TOTAL	
ชาย	2,854.8	256.8	12.0	926.8	14.7	14.0	210.0	528.2	228.2	180.1	24.8	35.6	MALE	
1. ผู้จัดการ ข้าราชการระดับอาวุโสและผู้บัญญัติกฎหมาย	159.5	0.2	2.2	50.6	0.3	0.2	27.6	24.5	4.9	10.0	1.5	5.8	1. managers, senior officials and Legislators	
2. ผู้ประกอบวิชาชีพด้านต่างๆ	178.7	0.9	0.9	44.7	1.9	3.5	9.2	13.4	3.1	5.6	13.2	4.2	2. Professionals	
3. เจ้าหน้าที่เทคนิคและผู้ประกอบวิชาชีพที่เกี่ยวข้องกับด้านต่างๆ	190.8	0.8	0.2	75.4	2.2	1.6	20.6	10.0	11.2	1.1	6.1	12.5	3. Technicians and associate professionals	
4. เสมียน	93.4	0.0	0.1	30.8	1.5	0.4	0.3	9.2	15.4	2.3	1.7	8.6	4. Clerks	
5. พนักงานบริการและผู้จำหน่ายสินค้า	539.2	0.5	0.2	17.3	1.1	1.6	0.4	263.2	3.3	144.3	0.6	2.2	5. Service workers and sell goods	
6. ผู้ปฏิบัติงานที่มีฝีมือในด้านการเกษตร ป่าไม้ และประมง	229.7	216.4	-	0.4	0.2	-	-	0.9	-	2.5	-	-	6. Skilled agricultural forest and fish workers	
7. ช่างฝีมือ และผู้ปฏิบัติงานที่เกี่ยวข้อง	589.6	0.2	1.2	301.3	4.2	1.9	115.2	110.0	8.0	5.3	1.2	0.2	7. Craft and associate professionals	
8. ผู้ควบคุมเครื่องจักรโรงงานและเครื่องจักรและผู้ปฏิบัติงานด้านการประกอบ	597.3	4.5	6.7	334.0	2.2	2.5	10.9	27.6	164.3	1.5	0.4	1.9	8. Plant and machine controlors and assemblers	
9. ผู้ประกอบอาชีพงานพื้นฐาน	276.1	33.4	0.4	72.3	1.1	2.3	25.8	69.5	18.0	7.7	0.1	-	9. Elementary occupations	
10. คนงานซึ่งมิได้จำแนกไว้ในหมวดอื่น	0.7	-	-	-	-	-	-	-	-	-	-	0.2	10. Workers not classifiable by occup	



ตารางที่ 8 จำนวนผู้มีงานทำ จำแนกตามอาชีพ และอุตสาหกรรม ภาคกลาง  
TABLE 8 EMPLOYED PERSONS OCCUPATION INDUSTRY AND AERA , CENTRAL REGION

ไตรมาสที่ 4/2557 : Quarter 4/2014

ในเขตเทศบาล MUNICIPAL AREA

หน่วยเป็นคน : person

อาชีพ	อุตสาหกรรม Industry												OCCUPATION
	รวม	เกษตรกรรม	การทำเหมืองแร่	การผลิต	ไฟฟ้า ก๊าซ	จัดหาน้ำ บำบัดน้ำเสีย	การก่อสร้าง	การขายส่ง	การขนส่ง และ	ที่พักแรมและ	ข้อมูลข่าวสาร	การเงินและ	
		การป่าไม้	เหมืองแร่		ไอน้ำระบบปรับอากาศ	และประปา		การขายปลีก	สถานที่เก็บสินค้า	บริการด้านอาหาร	และการสื่อสาร	การประกันภัย	
	และการประมง	และเหมืองหิน		อากาศ	Water supply	Construction	การชื้อมขายยนต์	Transportation	Accommodation	Information	Financial		
	Total	Agriculture	Mining	Manufacturing	Electricity	sewerage, waste	whole sale&retail	and storage	and food service	communication	intermedation		
หญิง	2,453.8	170.7	3.0	803.5	6.5	9.6	44.0	515.2	45.5	319.6	20.0	50.2	FEMALE
1. ผู้จัดการ ข้าราชการระดับอาวุโส	82.7	0.4	-	26.0	-	0.2	5.3	15.7	3.6	5.9	1.2	7.2	1. managers, senior officials
และผู้บัญญัติกฎหมาย													and Legislators
2. ผู้ประกอบวิชาชีพด้านต่างๆ	210.8	-	1.2	33.2	1.5	1.6	1.2	5.8	4.9	4.6	6.3	4.6	2. Professionals
3. เจ้าหน้าที่เทคนิคและผู้ประกอบวิชาชีพที่เกี่ยวข้องกับด้านต่างๆ	181.4	0.1	-	57.2	1.9	1.7	4.4	19.9	8.4	4.5	6.9	22.6	3. Technicians and associate professionals
4. เสมียน	189.4	0.8	0.3	61.7	1.5	3.9	5.6	18.6	14.2	9.9	3.6	11.8	4. Clerks
5. พนักงานบริการและผู้จำหน่ายสินค้า	776.7	-	-	12.9	0.3	0.4	-	400.7	3.0	272.7	1.8	0.5	5. Service workers and sell goods
6. ผู้ปฏิบัติงานที่มีฝีมือในด้านการเกษตร ป่าไม้ และประมง	144.4	138.1	-	-	0.6	-	-	0.6	1.4	0.6	-	-	6. Skilled agricultural forest and fish workers
7. ช่างฝีมือ และผู้ปฏิบัติงานที่เกี่ยวข้อง	202.9	0.1	-	175.5	-	-	6.9	8.4	-	1.4	-	0.0	7. Craft and associate professionals
8. ผู้ควบคุมเครื่องจักรโรงงานและเครื่องจักร และผู้ปฏิบัติงานด้านการประกอบ	339.5	0.3	0.6	326.8	0.2	-	-	0.9	8.0	0.2	-	-	8. Plant and machine controlors and assemblers
9. ผู้ประกอบอาชีพงานพื้นฐาน	324.9	30.8	0.9	110.1	0.5	1.9	20.7	44.7	2.1	19.7	0.3	3.4	9. Elementary occupations
10. คนงานซึ่งมิได้จำแนกไว้ในหมวดอื่น	1.2	-	-	-	-	-	-	-	-	-	-	-	10. Workers not classifiable by occupation

ตารางที่ 8 จำนวนผู้มีงานทำ จำแนกตามอาชีพ อุตสาหกรรม เพศ และเขตการปกครอง ภาคกลาง (ต่อ)  
TABLE 8 EMPLOYED PERSONS BY OCCUPATION INDUSTRY SEX AND AREA , CENTRAL REGION (Contd.)

ไตรมาสที่ 4/2557 : Quarter 4/2014

ในเขตเทศบาล MUNICIPAL AREA

หน่วยเป็นพัน : In Thousands

อาชีพ	อุตสาหกรรม (ต่อ) Industry (Contd.)											OCCUPATION
	กิจกรรมอสังหาริมทรัพย์	กิจกรรมทางวิชาชีพวิทย์และเทคโนโลยี	การบริหารสนับสนุนและป้องกันประเทศ	การบริหารราชการป้องกันประเทศ	การศึกษา	กิจกรรมด้านสุขภาพงานสังคมสงเคราะห์	ศิลปะ ความบันเทิงและนันทนาการ	บริการด้านอื่นๆ	งานในครัวเรือน	กิจกรรมขององค์กร	ไม่ทราบ	
	Real estate activities	Professional, scientific and technical activities	Administrative and support service activities	Public administration defence	Education	Health and social work	Art, entertainment	Other service	Activities of household	Extra-territorial	Unknown	
ยอตรวม	45.9	52.1	97.2	217.8	161.7	108.5	45.1	127.3	33.7	-	0.5	TOTAL
ชาย	23.6	32.6	60.4	137.8	57.5	22.9	21.5	59.1	8.0	-	0.5	MALE
1. ผู้จัดการ ข้าราชการระดับอาวุโสและผู้บัญญัติกฎหมาย	5.8	1.4	2.3	15.7	2.4	0.0	0.7	3.1	-	-	-	1. managers, senior officials and Legislators
2. ผู้ประกอบวิชาชีพด้านต่างๆ	-	15.6	0.4	17.8	33.2	5.4	5.0	0.9	-	-	-	2. Professionals
3. เจ้าหน้าที่เทคนิคและผู้ประกอบวิชาชีพที่เกี่ยวข้องกับด้านต่างๆ	0.9	7.7	1.5	25.3	4.1	6.2	2.2	1.4	-	-	-	3. Technicians and associate professionals
4. เสมียน	-	1.2	2.7	11.9	3.7	1.2	1.7	0.6	-	-	-	4. Clerks
5. พนักงานบริการและผู้จำหน่ายสินค้า	10.7	0.4	41.8	21.4	7.6	6.6	5.2	9.6	1.5	-	-	5. Service workers and sell goods
6. ผู้ปฏิบัติงานที่มีฝีมือในด้านการเกษตร ป่าไม้ และประมง	0.3	0.9	1.7	1.7	0.5	0.7	1.6	0.2	1.8	-	-	6. Skilled agricultural forest and fishery workers
7. ช่างฝีมือ และผู้ปฏิบัติงานที่เกี่ยวข้อง	0.8	2.7	5.9	10.0	1.5	0.6	0.9	18.7	-	-	-	7. Craft and associate professionals
8. ผู้ควบคุมเครื่องจักรโรงงานและเครื่องจักรและผู้ปฏิบัติงานด้านการประกอบ	4.9	2.6	3.0	18.8	4.7	2.1	2.1	1.0	1.8	-	-	8. Plant and machine controlors and assemblers
9. ผู้ประกอบอาชีพงานพื้นฐาน	0.2	0.1	1.2	15.1	-	0.0	2.2	23.7	3.0	-	-	9. Elementary occupations
10. คนงานซึ่งมิได้จำแนกไว้ในหมวดอื่น	-	-	-	-	-	-	-	-	-	-	0.5	10. Workers not classifiable by occupation

ตารางที่ 8 จำนวนผู้มีงานทำ จำแนกตามอาชีพ อุตสาหกรรม เพศ และเขตการปกครอง ภาคกลาง (ต่อ)  
TABLE 8 EMPLOYED PERSONS BY OCCUPATION INDUSTRY SEX AND AREA , CENTRAL REGION (Contd.)

ไตรมาสที่ 4/2557 : Quarter 4/2014

ในเขตเทศบาล MUNICIPAL AREA

หน่วยเป็นคน : person

อาชีพ	อุตสาหกรรม (ต่อ) Industry (Contd.)											OCCUPATION
	กิจกรรมอสังหาริมทรัพย์	กิจกรรมทางวิชาชีพวิทย์และเทคโนโลยี	การบริหารสนับสนุนและป้องกันประเทศ	การบริหารราชการป้องกันประเทศ	การศึกษา	กิจกรรมด้านสุขภาพงานสังคมสงเคราะห์	ศิลปะ ความบันเทิง และนันทนาการ	บริการด้านอื่นๆ	งานในครัวเรือน	กิจกรรมขององค์กร	ไม่ทราบ	
	Real estate activities	Professional, scientific technical activities	Administrative support service activities	Public administration defence	Education	Health and social work	Art entertainment	Other service	Activities of household	Extra-territorial	Unknown	
หญิง	22.3	19.5	36.8	80.0	104.3	85.6	23.7	68.2	25.7	-	-	FEMALE
1. ผู้จัดการ ข้าราชการระดับอาวุโสและผู้บัญญัติกฎหมาย	4.6	0.8	1.1	6.3	1.2	0.6	0.4	2.2	-	-	-	1. managers, senior officials and Legislators
2. ผู้ประกอบวิชาชีพด้านต่างๆ	-	7.8	2.2	20.5	79.2	33.9	2.3	-	-	-	-	2. Professionals
3. เจ้าหน้าที่เทคนิคและผู้ประกอบวิชาชีพที่เกี่ยวข้องกับด้านต่างๆ	3.0	3.7	3.3	13.7	2.2	23.6	2.1	2.2	-	-	-	3. Technicians and associate professionals
4. เสมียน	1.9	4.9	7.5	26.5	6.9	7.9	0.9	1.0	-	-	-	4. Clerks
5. พนักงานบริการและผู้จำหน่ายสินค้า	5.5	1.3	6.7	2.4	6.1	15.4	7.5	28.0	11.7	-	-	5. Service workers and sell goods
6. ผู้ปฏิบัติงานที่มีฝีมือในด้านการเกษตร ป่าไม้ และประมง	0.1	0.7	1.3	0.7	0.2	-	-	-	-	-	-	6. Skilled agricultural forest and fishery workers
7. ช่างฝีมือ และผู้ปฏิบัติงานที่เกี่ยวข้อง	-	0.2	0.3	3.3	-	-	0.1	6.6	-	-	-	7. Craft and associate professionals
8. ผู้ควบคุมเครื่องจักรโรงงานและเครื่องจักรและผู้ปฏิบัติงานด้านการประกอบ	-	-	0.2	-	-	0.2	0.6	1.5	-	-	-	8. Plant and machine controlors and assemblers
9. ผู้ประกอบอาชีพงานพื้นฐาน	7.2	0.1	14.1	6.7	7.3	3.9	9.8	26.7	14.1	-	-	9. Elementary occupations
10. คนงานซึ่งมิได้จำแนกไว้ในหมวดอื่น	-	-	-	-	1.2	-	-	-	-	-	-	10. Workers not classifiable by occupation

ตารางที่ 8 จำนวนผู้มีงานทำ จำแนกตามอาชีพ อุตสาหกรรม เพศ และเขตการปกครอง ภาคกลาง  
TABLE 8 EMPLOYED PERSONS BY OCCUPATION INDUSTRY SEX AND AREA, CENTRAL REGION

ไตรมาสที่ 4/2557 : Quarter 4/2014

นอกเขตเทศบาล NON-MUNICIPAL AREA

หน่วยเป็นพัน : In Thousands

อาชีพ	รวม	อุตสาหกรรม Industry											OCCUPATION
		เกษตรกรรม	การทำเหมืองแร่	การผลิต	ไฟฟ้า ก๊าซ	จัดหาน้ำ น้ำบำบัดเสีย	การก่อสร้าง	การขายส่ง	การขนส่ง และ	ที่พักแรมและ	ข้อมูลข่าวสาร	การเงินและ	
		การป่าไม้และการประมง	และเหมืองหิน	อาหาร	ไอน้ำระบบปรับอากาศ	และประปา	การก่อสร้าง	การขายปลีก	สถานที่เก็บสินค้า	บริการด้านอาหาร	และการสื่อสาร	การประกันภัย	
	Total	Agriculture	Mining	Manufacturing	Electricity	Water supply sewerage, waste	Construction	การชื้อมขายยนต์ whole sale&retail	Transportation and storage	Accommodation and food service	Information and communication	Financial intermedation	
ยอดรวม	6,247.5	1,815.9	3.5	1,823.5	22.1	20.8	370.4	852.2	196.9	336.2	19.9	51.3	TOTAL
ชาย	3,423.3	1,077.1	3.1	943.5	16.7	13.5	306.7	422.5	174.1	109.6	10.6	16.4	MALE
1. ผู้จัดการ ข้าราชการระดับอาวุโสและผู้บัญญัติกฎหมาย	140.2	1.1	0.4	40.3	0.4	0.1	39.6	12.3	2.7	2.7	1.6	3.0	1. managers, senior officials and Legislators
2. ผู้ประกอบวิชาชีพด้านต่างๆ	113.4	0.8	-	38.5	3.9	1.1	3.9	4.8	0.4	1.8	2.2	1.0	2. Professionals
3. เจ้าหน้าที่เทคนิคและผู้ประกอบวิชาชีพที่เกี่ยวข้องกับด้านต่างๆ	136.9	1.2	0.3	70.5	2.1	1.6	11.4	7.6	4.4	1.0	4.4	3.7	3. Technicians and associate professionals
4. เสมียน	69.7	0.4	-	25.5	-	0.2	0.3	7.6	13.2	3.0	-	2.3	4. Clerks
5. พนักงานบริการและผู้จำหน่ายสินค้า	407.8	2.1	-	19.3	1.4	1.9	-	205.8	0.8	92.0	-	2.7	5. Service workers and sell goods
6. ผู้ปฏิบัติงานที่มีฝีมือในด้านการเกษตร ป่าไม้ และประมง	930.1	913.1	-	3.4	-	-	-	1.2	0.3	0.5	0.3	-	6. Skilled agricultural forest and fishery workers
7. ช่างฝีมือ และผู้ปฏิบัติงานที่เกี่ยวข้อง	614.8	3.0	0.3	302.8	8.3	2.0	175.0	95.3	2.4	1.4	1.9	1.6	7. Craft and associate professionals
8. ผู้ควบคุมเครื่องจักรโรงงานและเครื่องจักรและผู้ปฏิบัติงานด้านการประกอบ	629.0	25.5	1.1	370.7	0.6	3.2	26.5	29.9	142.8	1.9	0.3	1.7	8. Plant and machine controlors and assemblers
9. ผู้ประกอบอาชีพงานพื้นฐาน	379.2	130.1	1.0	72.1	0.1	3.4	50.1	57.5	7.2	5.4	-	0.5	9. Elementary occupations
10. คนงานซึ่งมิได้จำแนกไว้ในหมวดอื่น	2.3	-	-	0.6	-	-	-	0.6	-	-	-	-	10. Workers not classifiable by occupation

ตารางที่ 8 จำนวนผู้มีงานทำ จำแนกตามอาชีพ อุตสาหกรรม เพศ และเขตการปกครอง ภาคกลาง  
TABLE 8 EMPLOYED PERSONS BY OCCUPATION INDUSTRY SEX AND AREA, CENTRAL REGION

ไตรมาสที่ 4/2557 : Quarter 4/2014

นอกเขตเทศบาล NON-MUNICIPAL AREA

หน่วยเป็นพัน : In Thousands

อาชีพ	รวม	อุตสาหกรรม Last Industry											OCCUPATION
		เกษตรกรรม	การทำเหมืองแร่	การผลิต	ไฟฟ้า ก๊าซ	จัดหาน้ำ	บำบัดน้ำเสีย	การก่อสร้าง	การขายส่ง	การขนส่ง และ	ที่พักแรมและ	ข้อมูลข่าวสาร	
		การป่าไม้	และเหมืองหิน		ไอน้ำระบบปรับ	และประปา		การขายปลีก	สถานที่เก็บสินค้า	บริการด้านอาหาร	และการสื่อสาร	การประกันภัย	
		และการประมง			อากาศ	Water supply		การชื้อมขายยนต์	Transportation	Accommodation	Information	Financial	
	Total	Agriculture	Mining	Manufacturing	Electricity	sewerage, waste		whole sale&retail	and storage	and food service	communication	intermedation	
หญิง	2,824.1	738.8	0.3	880.0	5.4	7.3	63.7	429.6	22.9	226.6	9.3	34.9	FEMALE
1. ผู้จัดการ ข้าราชการระดับอาวุโส	62.9	1.6	-	17.5	-	0.3	3.1	13.7	1.2	3.4	0.5	2.4	1. managers, senior officials
และผู้บัญญัติกฎหมาย													and Legislators
2. ผู้ประกอบวิชาชีพด้านต่างๆ	158.7	-	-	21.3	1.4	1.3	0.2	5.9	1.3	0.9	4.2	2.9	2. Professionals
3. เจ้าหน้าที่เทคนิคและผู้ประกอบวิชาชีพ	151.2	0.7	-	62.6	2.8	0.2	3.1	9.9	6.0	1.2	0.7	15.9	3. Technicians and associate
ที่เกี่ยวข้องกับด้านต่างๆ													professionals
4. เสมียน	173.9	1.3	0.2	73.9	0.4	1.4	7.7	19.0	6.9	2.7	2.5	9.6	4. Clerks
5. พนักงานบริการและผู้จำหน่ายสินค้า	607.2	0.6	-	13.8	0.4	0.5	-	311.3	2.4	203.5	-	2.3	5. Service workers and sell goods
6. ผู้ปฏิบัติงานที่มีฝีมือในด้านการเกษตร	638.2	633.3	-	0.5	-	0.2	-	0.6	0.1	0.3	-	-	6. Skilled agricultural forest and fishery
ป่าไม้ และประมง													workers
7. ช่างฝีมือ และผู้ปฏิบัติงานที่เกี่ยวข้อง	233.7	0.5	-	198.3	-	0.6	17.2	9.5	0.3	1.7	1.0	-	7. Craft and associate professionals
8. ผู้ควบคุมเครื่องจักรโรงงานและเครื่องจักร	384.7	0.9	0.1	375.2	-	1.6	0.6	1.1	3.2	-	-	-	8. Plant and machine controlors
และผู้ปฏิบัติงานด้านการประกอบ													and assemblers
9. ผู้ประกอบอาชีพงานพื้นฐาน	410.9	100.1	-	116.5	0.4	1.4	31.7	58.6	1.6	13.0	0.5	1.9	9. Elementary occupations
10. คนงานซึ่งมิได้จำแนกไว้ในหมวดอื่น	2.7	-	-	0.4	-	-	-	-	-	-	-	-	10. Workers not classifiable by occupation

ตารางที่ 8 จำนวนผู้มีงานทำ จำแนกตามอาชีพ อุตสาหกรรม เพศ และ เขตการปกครอง ภาคกลาง (ต่อ)  
TABLE 8 EMPLOYED PERSONS BY OCCUPATION INDUSTRY SEX AND AREA , CENTRAL REGION (Contd.)

ไตรมาสที่ 4/2557 : Quarter 4/2014

นอกเขตเทศบาล NON-MUNICIPAL AREA

หน่วยเป็นพัน : In Thousands

อาชีพ	อุตสาหกรรม (ต่อ) Industry (Contd.)											OCCUPATION
	กิจกรรมอสังหาริมทรัพย์	กิจกรรมทางวิชาชีพวิทย์และเทคโนโลยี	การบริหารสนับสนุนและป้องกันประเทศ	การบริหารราชการป้องกันประเทศ	การศึกษา	กิจกรรมด้านสุขภาพงานสังคมสงเคราะห์	ศิลปะ ความบันเทิงและนันทนาการ	บริการด้านอื่นๆ	งานในครัวเรือนส่วนบุคคล	กิจกรรมขององค์กร	ไม่ทราบ	
	Real estate activities	Professional/scientific technical activities	Administrative and support service activities	Public administration defence	Education	Health and social work	Art, entertainment	Other service	Activities of household	Extra-territorial	Unknown	
ยอดรวม	26.6	36.9	71.0	202.8	143.6	82.5	38.3	103.7	25.7	-	3.8	TOTAL
ชาย	10.7	17.3	44.4	119.8	46.3	17.3	19.2	46.9	7.0	-	0.7	MALE
1. ผู้จัดการ ข้าราชการระดับอาวุโสและผู้บัญชาการตามกฎหมาย	1.9	0.9	1.0	29.7	2.3	-	0.4	-	-	-	-	1. managers, senior officials and Legislators
2. ผู้ประกอบวิชาชีพด้านต่างๆ	-	5.9	0.5	10.9	28.2	4.9	3.4	1.3	-	-	-	2. Professionals
3. เจ้าหน้าที่เทคนิคและผู้ประกอบวิชาชีพที่เกี่ยวข้องกับด้านต่างๆ	4.2	5.4	1.6	11.2	0.5	5.3	0.4	0.1	-	-	-	3. Technicians and associate professionals
4. เสมียน	-	1.0	1.5	12.6	1.6	0.3	0.3	-	-	-	-	4. Clerks
5. พนักงานบริการและผู้จำหน่ายสินค้า	3.4	1.0	25.6	21.3	8.1	4.2	5.5	12.0	0.8	-	-	5. Service workers and sell goods
6. ผู้ปฏิบัติงานที่มีฝีมือในด้านการเกษตร ป่าไม้ และประมง	0.1	1.4	1.0	3.2	2.2	0.2	2.5	-	0.7	-	-	6. Skilled agricultural forest and fishery workers
7. ช่างฝีมือ และผู้ปฏิบัติงานที่เกี่ยวข้อง	-	0.8	3.6	4.0	1.3	0.9	0.8	9.4	-	-	-	7. Craft and associate professionals
8. ผู้ควบคุมเครื่องจักรโรงงานและเครื่องจักรและผู้ปฏิบัติงานด้านการประกอบ	-	0.8	2.0	12.2	1.6	0.6	1.3	4.8	1.7	-	-	8. Plant and machine controlors and assemblers
9. ผู้ประกอบอาชีพงานพื้นฐาน	1.1	-	7.5	14.3	0.6	0.8	4.6	19.3	3.8	-	-	9. Elementary occupations
10. คนงานซึ่งมิได้จำแนกไว้ในหมวดอื่น	-	-	-	0.4	-	-	-	-	-	-	0.7	10. Workers not classifiable by occupation

ตารางที่ 8 จำนวนผู้มีงานทำ จำแนกตามอาชีพ อุตสาหกรรม เพศ และ เขตการปกครอง ภาคกลาง (ต่อ)  
TABLE 8 EMPLOYED PERSONS BY OCCUPATION INDUSTRY SEX AND AREA , CENTRAL REGION (Contd.)

ไตรมาสที่ 4/2557 : Quarter 4/2014

นอกเขตเทศบาล NON-MUNICIPAL AREA

หน่วยเป็นพัน : In Thousands

อาชีพ	อุตสาหกรรม (ต่อ) Industry (Contd.)											OCCUPATION
	กิจกรรมอสังหาริมทรัพย์	กิจกรรมทางวิชาชีพวิทย์และเทคโนโลยี	การบริหารสนับสนุนและป้องกันประเทศ	การบริหารราชการป้องกันประเทศ	การศึกษา	กิจกรรมด้านสุขภาพงานสังคมสงเคราะห์	ศิลปะ ความบันเทิงและนันทนาการ	บริการด้านอื่นๆ	งานในครัวเรือนส่วนบุคคล	กิจกรรมขององค์กร	ไม่ทราบ	
	Real estate	Professional,scientific	Administrative	Public admin-istration defence	Education	Health and social work	Art	Other service	Activities of household	Extra-territorial	Unknown	
	activities	technical activities	support service activities				entertainment					
หญิง	16.0	19.6	26.6	83.0	97.3	65.2	19.1	56.8	18.7	-	3.2	FEMALE
1. ผู้จัดการ ข้าราชการระดับอาวุโสและผู้บัญญัติกฎหมาย	0.9	1.3	1.3	10.7	2.3	1.7	-	1.1	-	-	-	1. managers, senior officials and Legislators
2. ผู้ประกอบวิชาชีพด้านต่างๆ	0.1	8.8	0.7	16.4	67.1	24.5	1.3	0.1	-	-	0.4	2. Professionals
3. เจ้าหน้าที่เทคนิคและผู้ประกอบวิชาชีพที่เกี่ยวข้องกับด้านต่างๆ	2.6	5.1	1.3	15.4	1.8	18.0	2.4	1.7	-	-	-	3. Technicians and associate professionals
4. เสมียน	2.7	1.2	1.9	25.1	10.7	4.2	0.9	1.3	-	-	0.4	4. Clerks
5. พนักงานบริการและผู้จำหน่ายสินค้า	4.9	0.6	4.6	3.6	10.2	11.8	2.1	24.2	10.6	-	-	5. Service workers and sell goods
6. ผู้ปฏิบัติงานที่มีฝีมือในด้านการเกษตร ป่าไม้ และประมง	-	1.0	0.5	0.5	0.8	-	0.4	0.1	-	-	-	6. Skilled agricultural forest and fishery workers
7. ช่างฝีมือ และผู้ปฏิบัติงานที่เกี่ยวข้อง	-	-	0.2	1.4	-	-	-	3.2	-	-	-	7. Craft and associate professionals
8. ผู้ควบคุมเครื่องจักรโรงงานและเครื่องจักรและผู้ปฏิบัติงานด้านการประกอบ	-	-	0.3	-	-	0.5	0.7	0.6	-	-	-	8. Plant and machine controlors and assemblers
9. ผู้ประกอบอาชีพงานพื้นฐาน	4.8	1.6	15.9	10.0	4.4	4.6	11.4	24.4	8.1	-	-	9. Elementary occupations
10. คนงานซึ่งมิได้จำแนกไว้ในหมวดอื่น	-	-	-	-	-	-	-	-	-	-	2.4	10. Workers not classifiable by occupation

ตารางที่ 9 จำนวนผู้มีงานทำ จำแนกตามอาชีพ จำนวนชั่วโมงทำงานต่อสัปดาห์ การมีเวลาเหลือพอและต้องการทำงานเพิ่มขึ้น ภาคกลาง

TABLE 9 EMPLOYED PERSONS BY OCCUPATION, HOURS WORKED PER WEEK, AVAILABILITY FOR ADDITIONAL WORK , CENTRAL REGION

ไตรมาสที่ 4/2557 : Quarter 4/2014

หน่วยเป็นพัน : In Thousands

จำนวนชั่วโมงทำงาน และ การมีเวลาเหลือพอ และต้องการทำงานเพิ่มขึ้น	รวม Total	อาชีพ Occupation										HOURS WORKED, AND AVAILABILITY FOR ADDITIONAL WORK
		ผู้จัดการ ผู้บัญญัติกฎหมาย Legislators & Managers	ผู้ประกอบวิชาชีพ ด้านต่างๆ Profes- sional	เจ้าหน้าที่เทคนิค และผู้ประกอบ วิชาชีพ Technicians	เสมียน Clerks	พนักงานบริการ ผู้จำหน่ายสินค้า Service Workers	ด้านการเกษตร ป่าไม้และประมง Agricultural & Fishery	ช่างฝีมือและผู้ปฏิบัติ งานที่เกี่ยวข้อง Craft & associat	ผู้ควบคุมเครื่องจักร งานด้านการประกอบ Plant & Machine controlors	ผู้ประกอบอาชีพ งานพื้นฐาน Elementary occupations	คนงานซึ่งมิ ได้จำแนกไว้ ในหมวดอื่น Not classifiable	
ยอดรวม	11,556.1	445.2	661.7	660.3	526.4	2,330.8	1,942.3	1,641.0	1,950.5	1,391.0	6.9	TOTAL
มี	67.0	0.7	0.8	0.5	0.5	10.7	19.1	7.3	5.6	21.9	-	Available
ไม่มี	11,489.1	444.6	660.9	659.8	525.9	2,320.1	1,923.2	1,633.7	1,944.9	1,369.1	6.9	Not available
มีงานประจำแต่ไม่ได้ทำงาน	42.0	1.7	3.0	0.7	0.3	6.1	17.1	4.8	4.5	3.8	-	With job not work
มี	5.2	0.2	-	-	-	-	3.2	0.8	0.2	0.9	-	Available
ไม่มี	36.9	1.5	3.0	0.7	0.3	6.1	13.9	4.1	4.3	2.9	-	Not available
1-9 ชั่วโมง	14.0	0.4	2.0	0.2	0.3	1.3	5.7	1.5	1.3	1.3	-	1-9 hours
มี	0.1	-	-	-	-	-	-	0.1	0.1	0.0	-	Available
ไม่มี	13.9	0.4	2.0	0.2	0.3	1.3	5.7	1.4	1.3	1.2	-	Not available
10-19 ชั่วโมง	78.7	3.0	2.2	1.2	0.1	6.5	48.4	3.1	2.6	11.7	-	10-19 hours
มี	5.6	-	0.2	-	0.1	0.2	1.9	1.1	-	2.1	-	Available
ไม่มี	73.1	3.0	2.0	1.2	-	6.3	46.4	2.0	2.6	9.6	-	Not available
20-29 ชั่วโมง	268.2	6.8	9.8	1.8	0.3	21.3	168.0	14.9	11.9	33.5	-	20-29 hours
มี	11.9	-	0.2	-	-	0.2	5.1	1.2	0.6	4.7	-	Available
ไม่มี	256.3	6.8	9.7	1.8	0.3	21.0	162.9	13.7	11.3	28.9	-	Not available
30-34 ชั่วโมง	287.9	5.2	8.8	2.3	2.0	42.0	153.2	21.3	15.3	37.9	-	30-34 hours
มี	7.7	-	0.2	-	-	1.4	2.0	1.2	-	2.9	-	Available
ไม่มี	280.2	5.2	8.6	2.3	2.0	40.6	151.2	20.1	15.3	35.0	-	Not available
35-39 ชั่วโมง	1,064.1	37.1	151.5	67.6	66.2	147.3	414.1	61.8	41.8	75.5	1.3	35-39 hours
มี	5.0	-	0.1	-	-	1.3	2.0	0.5	-	1.1	-	Available
ไม่มี	1,059.2	37.1	151.4	67.6	66.2	146.0	412.0	61.3	41.8	74.5	1.3	Not available
40-49 ชั่วโมง	6,441.4	309.4	434.8	473.0	385.2	964.4	770.7	1,118.6	1,064.5	915.2	5.6	40-49 hours
มี	26.0	0.5	0.1	-	0.4	4.6	4.9	2.0	4.7	8.9	-	Available
ไม่มี	6,415.5	308.9	434.7	473.0	384.8	959.8	765.9	1,116.6	1,059.8	906.3	5.6	Not available
50 ชั่วโมงขึ้นไป	3,359.7	81.7	49.7	113.6	72.0	1,142.0	365.1	415.0	808.6	312.1	-	50 hours and over
มี	5.6	-	-	0.5	-	3.0	-	0.5	0.1	1.4	-	Available
ไม่มี	3,354.1	81.7	49.7	113.0	72.0	1,139.0	365.1	414.5	808.5	310.6	-	Not available



ตารางที่ 9 จำนวนผู้มีงานทำ จำแนกตามอาชีพ จำนวนชั่วโมงทำงานต่อสัปดาห์ การมีเวลาเหลือพอและต้องการทำงานเพิ่มขึ้น และเพศ ภาคกลาง  
TABLE 9 EMPLOYED PERSONS BY OCCUPATION, HOURS WORKED PER WEEK, AVAILABILITY FOR ADDITIONAL WORK AND SEX , CENTRAL REGION

ไตรมาสที่ 4/2557 : Quarter 4/2014

หน่วยเป็นพัน : In Thousands

จำนวนชั่วโมงทำงาน เพศ และ การมีเวลาเหลือพอ และต้องการทำงานเพิ่มขึ้น	รวม Total	อาชีพ Occupation										HOURS WORKED, SEX AND AVAILABILITY FOR ADDITIONAL WORK
		ผู้จัดการ ผู้บริหาร Legislators & Managers	ผู้ประกอบวิชาชีพ ด้านต่างๆ Professional	เจ้าหน้าที่เทคนิค และผู้ประกอบ วิชาชีพ Technicians	เสมียน Clerks	พนักงานบริการ ผู้จำหน่ายสินค้า Service Workers	ด้านการเกษตร ป่าไม้และประมง Agricultural & Fishery	ช่างฝีมือและผู้ปฏิบัติ งานที่เกี่ยวข้อง Craft & Plant & Machine associat controlors	ผู้ควบคุมเครื่องจักร งานด้านการประกอบ Elementary occupations	ผู้ประกอบอาชีพ งานพื้นฐาน Not classifiable	คนงานซึ่งมี ได้จำแนกไว้ ในหมวดอื่น	
ชาย	6,278.2	299.6	292.1	327.7	163.1	946.9	1,159.8	1,204.4	1,226.3	655.3	3.0	MALE
มี	34.0	0.7	0.4	-	0.0	2.4	12.6	5.4	3.0	9.5	-	Available
ไม่มี	6,244.2	298.9	291.8	327.7	163.1	944.5	1,147.2	1,199.0	1,223.3	645.7	3.0	Not available
มีงานประจำแต่ไม่ได้ทำงาน	27.5	1.5	1.0	0.5	0.3	2.4	12.1	4.3	3.0	2.6	-	With job not work
มี	4.3	0.2	-	-	-	-	2.5	0.8	0.2	0.7	-	Available
ไม่มี	23.2	1.3	1.0	0.5	0.3	2.4	9.6	3.6	2.8	1.8	-	Not available
1-9 ชั่วโมง	6.9	0.4	1.3	-	-	0.1	2.3	0.8	1.3	0.6	-	1-9 hours
มี	0.1	-	-	-	-	-	-	0.1	-	-	-	Available
ไม่มี	6.9	0.4	1.3	-	-	0.1	2.3	0.8	1.3	0.6	-	Not available
10-19 ชั่วโมง	42.6	2.8	1.5	0.9	-	2.0	26.9	1.7	1.9	5.0	-	10-19 hours
มี	3.8	-	0.2	-	-	0.2	1.3	1.0	-	1.1	-	Available
ไม่มี	38.8	2.8	1.3	0.9	-	1.8	25.6	0.6	1.9	3.9	-	Not available
20-29 ชั่วโมง	146.4	5.4	6.0	1.0	0.1	7.6	91.4	8.1	9.6	17.3	-	20-29 hours
มี	6.2	-	0.2	-	-	0.2	2.4	0.6	0.6	2.3	-	Available
ไม่มี	140.2	5.4	5.8	1.0	0.1	7.5	89.0	7.5	9.0	14.9	-	Not available
30-34 ชั่วโมง	150.9	3.1	5.3	1.7	1.2	14.6	84.3	12.3	11.3	17.2	-	30-34 hours
มี	4.5	-	-	-	-	0.7	1.5	1.2	-	1.2	-	Available
ไม่มี	146.3	3.1	5.3	1.7	1.2	13.9	82.8	11.1	11.3	16.0	-	Not available
35-39 ชั่วโมง	532.6	22.5	55.4	32.9	21.0	60.6	234.5	31.9	38.8	34.6	0.4	35-39 hours
มี	2.1	-	-	-	-	0.6	1.3	-	-	0.2	-	Available
ไม่มี	530.6	22.5	55.4	32.9	21.0	60.1	233.3	31.9	38.8	34.3	0.4	Not available
40-49 ชั่วโมง	3,539.3	212.8	198.1	213.9	109.2	376.4	473.8	849.4	677.0	426.3	2.6	40-49 hours
มี	11.2	0.5	-	-	0.0	-	3.7	1.3	2.1	3.4	-	Available
ไม่มี	3,528.2	212.3	198.1	213.9	109.1	376.4	470.1	848.1	674.8	422.8	2.6	Not available
50 ชั่วโมงขึ้นไป	1,831.9	51.2	23.6	76.9	31.4	483.1	234.5	295.9	483.5	151.8	-	50 hours and over
มี	1.9	-	-	-	-	0.9	-	0.5	0.1	0.5	-	Available
ไม่มี	1,829.9	51.2	23.6	76.9	31.4	482.3	234.5	295.4	483.4	151.2	-	Not available
หญิง	5,277.9	145.6	369.6	332.6	363.3	1,383.9	782.5	436.6	724.2	735.7	3.9	FEMALE
มี	33.0	-	0.4	0.5	0.4	8.2	6.5	1.9	2.6	12.4	-	Available
ไม่มี	5,244.9	145.6	369.2	332.1	362.9	1,375.6	776.0	434.7	721.6	723.3	3.9	Not available
มีงานประจำแต่ไม่ได้ทำงาน	14.5	0.2	2.1	0.3	-	3.7	5.0	0.5	1.5	1.3	-	With job not work
มี	0.9	-	-	-	-	-	0.7	-	-	0.2	-	Available
ไม่มี	13.6	0.2	2.1	0.3	-	3.7	4.4	0.5	1.5	1.1	-	Not available
1-9 ชั่วโมง	7.1	-	0.7	0.2	0.3	1.2	3.4	0.7	0.1	0.6	-	1-9 hours
มี	0.1	-	-	-	-	-	-	-	0.1	0.0	-	Available
ไม่มี	7.0	-	0.7	0.2	0.3	1.2	3.4	0.7	-	0.6	-	Not available
10-19 ชั่วโมง	36.0	0.2	0.7	0.3	0.1	4.5	21.5	1.5	0.7	6.6	-	10-19 hours
มี	1.8	-	-	-	0.1	-	0.7	0.1	-	1.0	-	Available
ไม่มี	34.2	0.2	0.7	0.3	-	4.5	20.8	1.4	0.7	5.7	-	Not available
20-29 ชั่วโมง	121.8	1.4	3.9	0.7	0.2	13.6	76.6	6.8	2.3	16.3	-	20-29 hours
มี	5.8	-	-	-	-	0.1	2.7	0.6	-	2.3	-	Available
ไม่มี	116.1	1.4	3.9	0.7	0.2	13.5	73.9	6.2	2.3	14.0	-	Not available
30-34 ชั่วโมง	137.1	2.1	3.5	0.6	0.8	27.4	68.9	9.0	4.1	20.7	-	30-34 hours
มี	3.2	-	0.2	-	-	0.7	0.5	-	-	1.7	-	Available
ไม่มี	133.9	2.1	3.3	0.6	0.8	26.7	68.4	9.0	4.1	19.0	-	Not available
35-39 ชั่วโมง	531.5	14.7	96.1	34.7	45.2	86.6	179.5	29.9	2.9	41.0	0.9	35-39 hours
มี	2.9	-	0.1	-	-	0.7	0.8	0.5	-	0.8	-	Available
ไม่มี	528.6	14.7	96.0	34.7	45.2	85.9	178.8	29.4	2.9	40.2	0.9	Not available
40-49 ชั่วโมง	2,902.1	96.6	236.7	259.1	276.0	588.0	297.0	269.2	387.5	488.9	3.0	40-49 hours
มี	14.8	-	0.1	-	0.3	4.6	1.2	0.7	2.6	5.4	-	Available
ไม่มี	2,887.3	96.6	236.6	259.1	275.7	583.4	295.8	268.5	385.0	483.5	3.0	Not available
50 ชั่วโมงขึ้นไป	1,527.8	30.5	26.1	36.6	40.7	658.9	130.6	119.1	325.1	160.3	-	50 hours and over
มี	3.7	-	-	0.5	-	2.2	-	0.0	-	0.9	-	Available
ไม่มี	1,524.2	30.5	26.1	36.1	40.7	656.7	130.6	119.0	325.1	159.4	-	Not available

ตารางที่ 9 จำนวนผู้มีงานทำ จำแนกตามอาชีพ จำนวนชั่วโมงทำงานต่อสัปดาห์ การมีเวลาเหลือพอและต้องการทำงานเพิ่มขึ้น เพศ และเขตการปกครอง ภาคกลาง (ต่อ)

TABLE 9 EMPLOYED PERSONS BY OCCUPATION, HOURS WORKED PER WEEK, AVAILABILITY FOR ADDITIONAL WORK, SEX AND AREA, CENTRAL REGION (Contd.)

ไตรมาสที่ 4/2557 : Quarter 4/2014

ในเขตเทศบาล MUNICIPAL AREA

หน่วยเป็นพัน : In Thousands

จำนวนชั่วโมงทำงาน เพศ และ การมีเวลาเหลือพอ และต้องการทำงานเพิ่มขึ้น	รวม Total	อาชีพ Occupation										HOURS WORKED, SEX AND AVAILABILITY FOR ADDITIONAL WORK
		ผู้จัดการ ผู้บัญญัติกฎหมาย Legislators & Managers	ผู้ประกอบวิชาชีพ ด้านต่างๆ Profes- sional	เจ้าหน้าที่เทคนิค และผู้ประกอบ วิชาชีพ Technicians	เสมียน Clerks	พนักงานบริการ ผู้จำหน่ายสินค้า Service Workers	ด้านการเกษตร ป่าไม้และประมง Agricultural & Fishery	ช่างฝีมือและผู้ปฏิบัติ งานที่เกี่ยวข้อง Craft & associat	ผู้ควบคุมเครื่องจักร งานด้านการประกอบ งานพื้นฐาน Plant & Machine Elementary occupations	ผู้ประกอบอาชีพ งานพื้นฐาน Elementary occupations	คนงานซึ่งมิ ได้จำแนกไว้ ในหมวดอื่น Not classifiable	
ยอดรวม(ชาย)	2,854.8	159.5	178.7	190.8	93.4	539.2	229.7	589.6	597.3	276.1	0.7	TOTAL(MALE)
มี	9.9	0.0	0.4	-	0.0	0.9	3.7	2.6	0.6	1.7	-	Available
ไม่มี	2,845.0	159.4	178.4	190.8	93.3	538.3	226.0	587.0	596.7	274.3	0.7	Not available
มีงานประจำแต่ไม่ได้ทำงาน	15.6	0.7	0.7	0.5	-	1.3	6.6	2.8	1.5	1.4	-	With job not work
มี	3.1	0.0	-	-	-	-	1.7	0.4	0.2	0.7	-	Available
ไม่มี	12.6	0.7	0.7	0.5	-	1.3	4.9	2.4	1.4	0.7	-	Not available
1-9 ชั่วโมง	1.5	-	0.5	-	-	-	0.4	0.4	0.1	-	-	1-9 hours
มี	0.1	-	-	-	-	-	-	0.1	-	-	-	Available
ไม่มี	1.4	-	0.5	-	-	-	0.4	0.4	0.1	-	-	Not available
10-19 ชั่วโมง	14.8	1.7	1.1	0.6	-	1.8	7.7	0.2	0.5	1.4	-	10-19 hours
มี	1.0	-	0.2	-	-	0.2	0.5	-	-	0.2	-	Available
ไม่มี	13.8	1.7	0.9	0.6	-	1.6	7.2	0.2	0.5	1.2	-	Not available
20-29 ชั่วโมง	43.7	3.4	4.4	0.7	0.1	4.2	19.4	3.3	4.4	3.8	-	20-29 hours
มี	1.7	-	0.2	-	-	0.1	1.0	0.1	0.3	0.2	-	Available
ไม่มี	42.0	3.4	4.2	0.7	0.1	4.2	18.5	3.3	4.1	3.6	-	Not available
30-34 ชั่วโมง	43.8	0.1	4.5	0.9	1.1	8.4	15.6	5.8	2.6	4.9	-	30-34 hours
มี	0.7	-	-	-	-	-	-	0.7	-	-	-	Available
ไม่มี	43.0	0.1	4.5	0.9	1.1	8.4	15.6	5.1	2.6	4.9	-	Not available
35-39 ชั่วโมง	199.1	9.7	29.7	22.3	12.2	28.3	42.7	17.3	21.8	15.0	-	35-39 hours
มี	0.6	-	-	-	-	0.3	0.1	-	-	0.2	-	Available
ไม่มี	198.5	9.7	29.7	22.3	12.2	28.1	42.6	17.3	21.8	14.7	-	Not available
40-49 ชั่วโมง	1,691.0	115.2	124.6	124.4	64.8	222.1	95.6	410.3	343.8	189.5	0.7	40-49 hours
มี	2.3	-	-	-	0.0	-	0.3	1.3	0.2	0.4	-	Available
ไม่มี	1,688.7	115.2	124.6	124.4	64.7	222.1	95.3	409.0	343.6	189.0	0.7	Not available
50 ชั่วโมงขึ้นไป	845.4	28.6	13.2	41.7	15.2	273.1	41.6	149.4	222.5	60.1	-	50 hours and over
มี	0.4	-	-	-	-	0.4	-	-	-	-	-	Available
ไม่มี	845.0	28.6	13.2	41.7	15.2	272.7	41.6	149.4	222.5	60.1	-	Not available

ตารางที่ 9 จำนวนผู้มีงานทำ จำแนกตามอาชีพ จำนวนชั่วโมงทำงานต่อสัปดาห์ การมีเวลาเหลือพอและต้องการทำงานเพิ่มขึ้น เพศ และเขตการปกครอง ภาคกลาง (ต่อ)

TABLE 9 EMPLOYED PERSONS BY OCCUPATION, HOURS WORKED PER WEEK, AVAILABILITY FOR ADDITIONAL WORK, SEX AND AREA, CENTRAL REGION (Contd.)

ไตรมาสที่ 4/2557 : Quarter 4/2014

ในเขตเทศบาล MUNICIPAL AREA

หน่วยเป็นพัน : In Thousands

จำนวนชั่วโมงทำงาน เพศ และ การมีเวลาเหลือพอ และต้องการทำงานเพิ่มขึ้น	รวม Total	อาชีพ Occupation										HOURS WORKED, SEX AND AVAILABILITY FOR ADDITIONAL WORK
		ผู้จัดการ ผู้บัญญัติกฎหมาย Legislators & Managers	ผู้ประกอบวิชาชีพ ด้านต่างๆ Profes- sional	เจ้าหน้าที่เทคนิค และผู้ประกอบ วิชาชีพ Technicians	เสมียน Clerks	พนักงานบริการ ผู้จำหน่ายสินค้า Service Workers	ด้านการเกษตร ป่าไม้และประมง Agricultural & Fishery	ช่างฝีมือและผู้ปฏิบัติ งานที่เกี่ยวข้อง Craft & associat	ผู้ควบคุมเครื่องจักร งานด้านการประกอบ Plant & Machine controlors	ผู้ประกอบอาชีพ งานพื้นฐาน Elementary occupations	คนงานซึ่งมี ได้จำแนกไว้ ในหมวดอื่น Not classifiable	
ยอดรวม(หญิง)	2,453.8	82.7	210.8	181.4	189.4	776.7	144.4	202.9	339.5	324.9	1.2	TOTAL(FEMALE)
มี	14.8	-	0.3	-	0.2	5.7	1.8	1.3	1.9	3.7	-	Available
ไม่มี	2,439.0	82.7	210.5	181.4	189.1	771.1	142.6	201.6	337.6	321.2	1.2	Not available
มีงานประจำแต่ไม่ได้ทำงาน	6.0	0.2	1.2	0.3	-	1.9	1.7	0.2	0.3	0.3	-	With job not work
มี	0.7	-	-	-	-	-	0.5	-	-	0.2	-	Available
ไม่มี	5.3	0.2	1.2	0.3	-	1.9	1.2	0.2	0.3	0.1	-	Not available
1-9 ชั่วโมง	1.6	-	0.1	-	0.1	0.4	0.6	-	0.1	0.5	-	1-9 hours
มี	0.1	-	-	-	-	-	-	-	0.1	0.0	-	Available
ไม่มี	1.6	-	0.1	-	0.1	0.4	0.6	-	-	0.4	-	Not available
10-19 ชั่วโมง	12.8	0.1	0.1	0.2	-	1.9	7.0	0.4	-	3.2	-	10-19 hours
มี	0.8	-	-	-	-	-	0.2	0.1	-	0.6	-	Available
ไม่มี	12.0	0.1	0.1	0.2	-	1.9	6.8	0.3	-	2.6	-	Not available
20-29 ชั่วโมง	41.9	0.9	3.5	0.7	0.2	7.3	19.4	2.4	1.8	5.6	-	20-29 hours
มี	1.8	-	-	-	-	0.1	0.9	0.4	-	0.4	-	Available
ไม่มี	40.1	0.9	3.5	0.7	0.2	7.2	18.6	1.9	1.8	5.3	-	Not available
30-34 ชั่วโมง	47.5	1.3	2.5	0.3	0.8	13.6	14.6	5.2	2.7	6.6	-	30-34 hours
มี	0.9	-	0.2	-	-	0.3	0.2	-	-	0.2	-	Available
ไม่มี	46.6	1.3	2.2	0.3	0.8	13.2	14.5	5.2	2.7	6.3	-	Not available
35-39 ชั่วโมง	199.9	7.5	50.8	11.9	24.5	43.6	29.7	13.4	1.0	17.4	-	35-39 hours
มี	0.5	-	-	-	-	0.3	-	0.1	-	0.1	-	Available
ไม่มี	199.4	7.5	50.8	11.9	24.5	43.3	29.7	13.4	1.0	17.3	-	Not available
40-49 ชั่วโมง	1,417.1	55.1	141.3	144.4	141.5	346.4	52.4	131.6	183.0	220.2	1.2	40-49 hours
มี	8.2	-	0.1	-	0.2	3.2	0.0	0.7	1.8	2.2	-	Available
ไม่มี	1,408.9	55.1	141.3	144.4	141.3	343.3	52.4	130.9	181.2	218.0	1.2	Not available
50 ชั่วโมงขึ้นไป	727.0	17.6	11.3	23.6	22.4	361.6	19.0	49.7	150.7	71.2	-	50 hours and over
มี	1.8	-	-	-	-	1.8	-	0.0	-	-	-	Available
ไม่มี	725.2	17.6	11.3	23.6	22.4	359.8	19.0	49.6	150.7	71.2	-	Not available

ตารางที่ 9 จำนวนผู้มีงานทำ จำแนกตามอาชีพ จำนวนชั่วโมงทำงานต่อสัปดาห์ การมีเวลาเหลือพอและต้องการทำงานเพิ่มขึ้น เพศ และเขตการปกครอง ภาคกลาง (ต่อ)  
TABLE 9 EMPLOYED PERSONS BY OCCUPATION, HOURS WORKED PER WEEK, AVAILABILITY FOR ADDITIONAL WORK, SEX AND AREA, CENTRAL REGION (Contd.)

ไตรมาสที่ 4/2557 : Quarter 4/2014

นอกเขตเทศบาล NON-MUNICIPAL AREA

หน่วยเป็นพัน : In Thousands

จำนวนชั่วโมงทำงาน เพศ และ การมีเวลาเหลือพอ และต้องการทำงานเพิ่มขึ้น	รวม Total	อาชีพ Occupation										HOURS WORKED, SEX AND AVAILABILITY FOR ADDITIONAL WORK
		ผู้จัดการ ผู้บัญญัติกฎหมาย Legislators & Managers	ผู้ประกอบวิชาชีพ ด้านต่างๆ Profes- sional	เจ้าหน้าที่เทคนิค และผู้ประกอบ วิชาชีพ Technicians	เสมียน Clerks	พนักงานบริการ ผู้จำหน่ายสินค้า Service Workers	ด้านการเกษตร ป่าไม้และประมง Agricultural & Fishery	ช่างฝีมือและผู้ปฏิบัติ งานที่เกี่ยวข้อง Craft & associat	ผู้ควบคุมเครื่องจักร งานด้านการประกอบ Plant & Machine controls	ผู้ประกอบอาชีพ งานพื้นฐาน Elementary occupations	คนงานซึ่งมิ ได้จำแนกไว้ ในหมวดอื่น Not classifiable	
ยอดรวม(ชาย)	3,423.3	140.2	113.4	136.9	69.7	407.8	930.1	614.8	629.0	379.2	2.3	TOTAL(MALE)
มี	24.1	0.6	-	-	-	1.6	8.9	2.8	2.4	7.8	-	Available
ไม่มี	3,399.2	139.5	113.4	136.9	69.7	406.2	921.2	612.0	626.6	371.4	2.3	Not available
มีงานประจำแต่ไม่ได้ทำงาน	11.9	0.8	0.3	-	0.3	1.1	5.5	1.5	1.5	1.1	-	With job not work
มี	1.2	0.1	-	-	-	-	0.8	0.4	-	-	-	Available
ไม่มี	10.7	0.7	0.3	-	0.3	1.1	4.7	1.1	1.5	1.1	-	Not available
1-9 ชั่วโมง	5.4	0.4	0.8	-	-	0.1	1.9	0.4	1.2	0.6	-	1-9 hours
มี	-	-	-	-	-	-	-	-	-	-	-	Available
ไม่มี	5.4	0.4	0.8	-	-	0.1	1.9	0.4	1.2	0.6	-	Not available
10-19 ชั่วโมง	27.8	1.1	0.4	0.3	-	0.3	19.2	1.5	1.4	3.6	-	10-19 hours
มี	2.8	-	-	-	-	-	0.8	1.0	-	1.0	-	Available
ไม่มี	25.1	1.1	0.4	0.3	-	0.3	18.5	0.5	1.4	2.7	-	Not available
20-29 ชั่วโมง	102.7	2.0	1.6	0.3	-	3.4	71.9	4.8	5.2	13.5	-	20-29 hours
มี	4.5	-	-	-	-	0.1	1.4	0.5	0.3	2.1	-	Available
ไม่มี	98.2	2.0	1.6	0.3	-	3.3	70.6	4.3	4.8	11.4	-	Not available
30-34 ชั่วโมง	107.1	3.0	0.8	0.8	0.1	6.2	68.8	6.5	8.6	12.3	-	30-34 hours
มี	3.8	-	-	-	-	0.7	1.5	0.5	-	1.2	-	Available
ไม่มี	103.3	3.0	0.8	0.8	0.1	5.6	67.3	6.0	8.6	11.1	-	Not available
35-39 ชั่วโมง	333.6	12.7	25.7	10.6	8.8	32.4	191.8	14.6	17.0	19.6	0.4	35-39 hours
มี	1.5	-	-	-	-	0.3	1.1	-	-	-	-	Available
ไม่มี	332.1	12.7	25.7	10.6	8.8	32.0	190.6	14.6	17.0	19.6	0.4	Not available
40-49 ชั่วโมง	1,848.3	97.6	73.5	89.5	44.4	154.3	378.1	439.1	333.2	236.8	1.9	40-49 hours
มี	8.8	0.5	-	-	-	-	3.4	-	2.0	3.0	-	Available
ไม่มี	1,839.5	97.0	73.5	89.5	44.4	154.3	374.8	439.1	331.2	233.8	1.9	Not available
50 ชั่วโมงขึ้นไป	986.5	22.6	10.5	35.3	16.2	210.1	192.9	146.5	261.0	91.6	-	50 hours and over
มี	1.6	-	-	-	-	0.5	-	0.5	0.1	0.5	-	Available
ไม่มี	984.9	22.6	10.5	35.3	16.2	209.6	192.9	146.0	260.9	91.1	-	Not available

ตารางที่ 9 จำนวนผู้มีงานทำ จำแนกตามอาชีพ จำนวนชั่วโมงทำงานต่อสัปดาห์ การมีเวลาเหลือพอและต้องการทำงานเพิ่มขึ้น เพศ และเขตการปกครอง ภาคกลาง (ต่อ)  
TABLE 9 EMPLOYED PERSONS BY OCCUPATION, HOURS WORKED PER WEEK, AVAILABILITY FOR ADDITIONAL WORK, SEX AND AREA, CENTRAL REGION (Contd.)

ไตรมาสที่ 4/2557 : Quarter 4/2014

นอกเขตเทศบาล NON-MUNICIPAL AREA

หน่วยเป็นพัน : In Thousands

จำนวนชั่วโมงทำงาน เพศ และ การมีเวลาเหลือพอ และต้องการทำงานเพิ่มขึ้น	รวม Total	อาชีพ Occupation										HOURS WORKED, SEX AND AVAILABILITY FOR ADDITIONAL WORK
		ผู้จัดการ ผู้บัญญัติกฎหมาย Legislators & Managers	ผู้ประกอบวิชาชีพ ด้านต่างๆ Profes- sional	เจ้าหน้าที่เทคนิค และผู้ประกอบ วิชาชีพ Technicians	เสมียน Clerks	พนักงานบริการ ผู้จำหน่ายสินค้า Service Workers	ด้านการเกษตร ป่าไม้และประมง Agricultural & Fishery	ช่างฝีมือและผู้ปฏิบัติ งานที่เกี่ยวข้อง Craft & associat	ผู้ควบคุมเครื่องจักร งานด้านการประกอบ Plant & Machine controls	ผู้ประกอบอาชีพ งานพื้นฐาน Elementary occupations	คนงานซึ่งมิ ได้จำแนกไว้ ในหมวดอื่น Not classifiable	
ยอดรวม(หญิง)	2,824.1	62.9	158.7	151.2	173.9	607.2	638.2	233.7	384.7	410.9	2.7	TOTAL(FEMALE)
มี	18.3	-	0.1	0.5	0.2	2.6	4.8	0.6	0.7	8.7	-	Available
ไม่มี	2,805.9	62.9	158.6	150.7	173.8	604.6	633.4	233.1	384.0	402.1	2.7	Not available
มีงานประจำแต่ไม่ได้ทำงาน	8.5	-	0.8	-	-	1.8	3.4	0.3	1.3	0.9	-	With job not work
มี	0.2	-	-	-	-	-	0.2	-	-	-	-	Available
ไม่มี	8.3	-	0.8	-	-	1.8	3.2	0.3	1.3	0.9	-	Not available
1-9 ชั่วโมง	5.5	-	0.5	0.2	0.2	0.9	2.8	0.7	-	0.2	-	1-9 hours
มี	-	-	-	-	-	-	-	-	-	-	-	Available
ไม่มี	5.5	-	0.5	0.2	0.2	0.9	2.8	0.7	-	0.2	-	Not available
10-19 ชั่วโมง	23.2	0.1	0.5	0.2	0.1	2.5	14.5	1.1	0.7	3.5	-	10-19 hours
มี	1.0	-	-	-	0.1	-	0.5	-	-	0.4	-	Available
ไม่มี	22.2	0.1	0.5	0.2	-	2.5	14.0	1.1	0.7	3.1	-	Not available
20-29 ชั่วโมง	79.9	0.5	0.4	-	-	6.3	57.2	4.4	0.5	10.6	-	20-29 hours
มี	4.0	-	-	-	-	-	1.8	0.2	-	2.0	-	Available
ไม่มี	75.9	0.5	0.4	-	-	6.3	55.3	4.3	0.5	8.7	-	Not available
30-34 ชั่วโมง	89.6	0.8	1.0	0.3	0.1	13.8	54.3	3.8	1.4	14.2	-	30-34 hours
มี	2.2	-	-	-	-	0.4	0.3	-	-	1.5	-	Available
ไม่มี	87.3	0.8	1.0	0.3	0.1	13.4	53.9	3.8	1.4	12.6	-	Not available
35-39 ชั่วโมง	331.7	7.2	45.3	22.8	20.7	43.0	149.9	16.5	1.9	23.6	0.9	35-39 hours
มี	2.4	-	0.1	-	-	0.4	0.8	0.5	-	0.7	-	Available
ไม่มี	329.2	7.2	45.2	22.8	20.7	42.6	149.1	16.0	1.9	22.9	0.9	Not available
40-49 ชั่วโมง	1,485.0	41.5	95.4	114.8	134.5	241.6	244.6	137.7	204.5	268.8	1.8	40-49 hours
มี	6.6	-	-	-	0.1	1.4	1.2	-	0.7	3.2	-	Available
ไม่มี	1,478.4	41.5	95.4	114.8	134.5	240.2	243.4	137.7	203.8	265.5	1.8	Not available
50 ชั่วโมงขึ้นไป	800.8	12.8	14.8	13.0	18.3	297.3	111.6	69.4	174.4	89.1	-	50 hours and over
มี	1.8	-	-	0.5	-	0.4	-	-	-	0.9	-	Available
ไม่มี	799.0	12.8	14.8	12.5	18.3	296.9	111.6	69.4	174.4	88.2	-	Not available

ตารางที่ 10 จำนวนผู้มีงานทำ จำแนกตามอุตสาหกรรม จำนวนชั่วโมงทำงานต่อสัปดาห์ การมีเวลาเหลือพอและต้องการทำงานเพิ่มขึ้น ภาคกลาง

TABLE 10 EMPLOYED PERSONS BY INDUSTRY, HOURS WORKED PER WEEK, AVAILABILITY FOR ADDITIONAL WORK , CENTRAL REGION

ไตรมาสที่ 4/2557 : Quarter 4/2014

หน่วยเป็นพัน : In Thousands

จำนวนชั่วโมงทำงาน และ การมีเวลาเหลือพอ และต้องการทำงานเพิ่มขึ้น	รวม Total	อุตสาหกรรม Industry											HOURS WORKED, AND AVAILABILITY FOR ADDITIONAL WORK
		เกษตรกรรม การป่าไม้ และการประมง Agriculture	การทำ เหมืองแร่ และเหมืองหิน Mining	การผลิต Manufac- turing	ไฟฟ้า ก๊าซ ไอน้ำระบบปรับอากาศ Electricity	จัดหาน้ำ ขนถ่ายน้ำเสีย และประปา Water supply sewerage, waste	อุตสาหกรรม การก่อสร้าง Construction	การขายส่ง การขายปลีก การซ่อมยานยนต์ Transport, storage	การขนส่ง และ สถานที่เก็บสินค้า Transportation and storage	ที่พักแรมและ บริการด้านอาหาร Accommodation and food service	ข้อมูลข่าวสาร และการสื่อสาร Information and communication	การเงินและ การประกันภัย Financial intermedation	
ยอดรวม	11,556.1	2,243.3	18.4	3,553.8	43.3	44.4	624.4	1,895.6	470.6	835.9	64.6	137.1	TOTAL
มี	67.0	31.8	-	10.4	-	0.2	5.5	9.8	0.3	3.1	-	0.1	Available
ไม่มี	11,489.1	2,211.5	18.4	3,543.4	43.3	44.2	618.9	1,885.8	470.4	832.8	64.6	137.0	Not available
มีงานประจำแต่ไม่ได้ทำงาน	42.0	18.6	0.4	4.5	-	-	4.9	2.7	2.3	2.5	0.8	-	With job not work
มี	5.2	3.5	-	0.4	-	-	1.0	-	-	-	-	-	Available
ไม่มี	36.9	15.1	0.4	4.1	-	-	4.0	2.7	2.3	2.5	0.8	-	Not available
1-9 ชั่วโมง	14.0	6.0	-	1.4	-	-	0.5	1.9	0.4	0.4	0.3	0.3	19 hours
มี	0.1	-	-	0.1	-	-	-	-	0.1	-	-	-	Available
ไม่มี	13.9	6.0	-	1.4	-	-	0.5	1.9	0.3	0.4	0.3	0.3	Not available
10-19 ชั่วโมง	78.7	54.8	0.4	2.4	-	0.3	2.4	4.1	1.8	1.7	0.4	0.1	1019 hours
มี	5.6	3.3	-	0.1	-	-	0.9	0.1	-	-	-	0.1	Available
ไม่มี	73.1	51.5	0.4	2.2	-	0.3	1.5	4.0	1.8	1.7	0.4	-	Not available
20-29 ชั่วโมง	268.2	183.4	0.6	13.3	-	-	6.3	22.1	8.3	12.1	2.1	0.3	2029 hours
มี	11.9	9.1	-	0.9	-	-	0.7	0.5	0.1	0.2	-	-	Available
ไม่มี	256.3	174.3	0.6	12.4	-	-	5.6	21.6	8.2	11.9	2.1	0.3	Not available
30-34 ชั่วโมง	287.9	169.3	1.7	17.7	-	0.2	11.8	30.1	10.3	18.5	-	0.6	3034 hours
มี	7.7	4.3	-	0.7	-	-	0.4	0.7	-	0.3	-	-	Available
ไม่มี	280.2	165.0	1.7	17.0	-	0.2	11.4	29.3	10.3	18.2	-	0.6	Not available
35-39 ชั่วโมง	1,064.1	429.0	0.2	49.9	14.6	16.1	8.9	79.6	25.6	51.9	6.9	15.5	3539 hours
มี	5.0	2.5	-	0.4	-	-	0.0	1.0	-	0.6	-	-	Available
ไม่มี	1,059.2	426.5	0.2	49.5	14.6	16.1	8.9	78.6	25.6	51.4	6.9	15.5	Not available
40-49 ชั่วโมง	6,441.4	956.0	11.6	2,317.3	26.8	23.2	452.7	952.9	269.0	399.9	44.0	110.4	4049 hours
มี	26.0	8.8	-	7.8	-	0.2	2.0	4.2	0.1	1.6	-	-	Available
ไม่มี	6,415.5	947.2	11.6	2,309.5	26.8	23.0	450.7	948.7	268.9	398.3	44.0	110.4	Not available
50 ชั่วโมงขึ้นไป	3,359.7	426.3	3.5	1,147.3	1.9	4.7	136.8	802.2	153.0	348.9	10.2	10.0	50hours and over
มี	5.6	0.4	-	0.0	-	-	0.5	3.3	0.1	0.5	-	-	Available
ไม่มี	3,354.1	425.9	3.5	1,147.2	1.9	4.7	136.3	799.0	152.9	348.5	10.2	10.0	Not available

ตารางที่ 10 จำนวนผู้มีงานทำ จำแนกตามอุตสาหกรรม จำนวนชั่วโมงทำงานต่อสัปดาห์ การมีเวลาเหลือพอและต้องการทำงานเพิ่มขึ้น ภาคกลาง (ต่อ)

TABLE 10 EMPLOYED PERSONS BY INDUSTRY, HOURS WORKED PER WEEK, AVAILABILITY FOR ADDITIONAL WORK , CENTRAL REGION (Contd.)

ไตรมาสที่ 4/2557 : Quarter 4/2014

หน่วยเป็นพัน : In Thousands

จำนวนชั่วโมงทำงาน และ การมีเวลาเหลือพอ และต้องการทำงานเพิ่มขึ้น	อุตสาหกรรม (ต่อ) Industry (Contd.)											HOURS WORKED, AND AVAILABILITY FOR ADDITIONAL WORK
	กิจกรรม อสังหาริมทรัพย์ Real estate activities	กิจกรรมทางวิชาชีพ วิทย์และเทคโนโลยี Professional,scientific technical activities	การบริหารสนับสนุน และป้องกันประเทศ Administrative and support service activities	การบริหารราชการ ป้องกันประเทศ Public admin- istration defence	การศึกษา Education	กิจกรรมด้านสุขภาพ งานสังคมสงเคราะห์ Health and social work	ศิลปะ ความบันเทิง และนันทนาการ Art, entertainment	บริการด้านอื่นๆ Other service	งานในครัวเรือน ส่วนบุคคล Activities of household	กิจกรรมของ องค์กร Extra- territorial	ไม่ทราบ Unknown	
ยอดรวม	72.5	89.0	168.1	420.6	305.3	191.1	83.5	231.0	59.4	-	4.3	TOTAL
มี	-	-	0.8	0.9	0.6	0.2	0.4	2.2	0.7	-	-	Available
ไม่มี	72.5	89.0	167.3	419.7	304.8	190.9	83.0	228.8	58.7	-	4.3	Not available
มีงานประจำแต่ไม่ได้ทำงาน	-	0.3	0.7	0.0	2.3	0.5	0.9	0.7	-	-	-	With job not work
มี	-	-	0.3	-	-	-	-	-	-	-	-	Available
ไม่มี	-	0.3	0.4	0.0	2.3	0.5	0.9	0.7	-	-	-	Not available
1-9 ชั่วโมง	0.4	0.1	-	-	1.8	-	0.5	-	-	-	-	19 hours
มี	-	-	-	-	-	-	-	-	-	-	-	Available
ไม่มี	0.4	0.1	-	-	1.8	-	0.5	-	-	-	-	Not available
10-19 ชั่วโมง	2.2	0.8	-	1.0	1.6	0.2	1.2	2.5	1.0	-	-	1019 hours
มี	-	-	-	-	0.2	-	-	0.4	0.4	-	-	Available
ไม่มี	2.2	0.8	-	1.0	1.4	0.2	1.2	2.0	0.6	-	-	Not available
20-29 ชั่วโมง	2.0	0.2	1.1	4.0	5.0	0.2	2.4	3.3	1.7	-	-	2029 hours
มี	-	-	-	0.1	-	-	0.2	0.2	-	-	-	Available
ไม่มี	2.0	0.2	1.1	3.9	5.0	0.2	2.3	3.1	1.7	-	-	Not available
30-34 ชั่วโมง	1.6	2.0	0.8	2.5	4.1	0.5	5.5	8.4	2.6	-	-	3034 hours
มี	-	-	0.1	-	-	-	0.2	1.0	-	-	-	Available
ไม่มี	1.6	2.0	0.7	2.5	4.1	0.5	5.3	7.4	2.6	-	-	Not available
35-39 ชั่วโมง	3.4	14.2	2.4	184.1	98.2	41.2	5.0	10.9	6.0	-	0.5	3539 hours
มี	-	-	0.1	0.1	-	0.1	-	0.4	-	-	-	Available
ไม่มี	3.4	14.2	2.3	184.0	98.2	41.2	5.0	10.5	6.0	-	0.5	Not available
40-49 ชั่วโมง	45.6	65.7	93.8	199.3	183.7	106.9	44.0	109.8	25.4	-	3.4	4049 hours
มี	-	-	0.3	0.6	-	0.2	-	0.2	-	-	-	Available
ไม่มี	45.6	65.7	93.5	198.7	183.7	106.7	44.0	109.6	25.4	-	3.4	Not available
50 ชั่วโมงขึ้นไป	17.2	5.8	69.4	29.7	8.8	41.6	24.0	95.4	22.7	-	0.4	50hours and over
มี	-	-	-	0.1	0.4	-	-	-	0.3	-	-	Available
ไม่มี	17.2	5.8	69.4	29.6	8.4	41.6	24.0	95.4	22.3	-	0.4	Not available

ตารางที่ 10 จำนวนผู้มีงานทำ จำแนกตามอุตสาหกรรม จำนวนชั่วโมงทำงานต่อสัปดาห์ การมีเวลาเหลือพอและต้องการทำงานเพิ่มขึ้น และเพศ ภาคกลาง  
TABLE 10 EMPLOYED PERSONS BY INDUSTRY, HOURS WORKED PER WEEK, AVAILABILITY FOR ADDITIONAL WORK AND SEX, CENTRAL REGION

ไตรมาสที่ 4/2557 : Quarter 4/2014

หน่วยเป็นพัน : In Thousands

อุตสาหกรรม Industry														HOURS WORKED, SEX AND AVAILABILITY FOR ADDITIONAL WORK
จำนวนชั่วโมงทำงาน เพศ และ การมีเวลาเหลือพอ และต้องการทำงานเพิ่มขึ้น	รวม Total	เกษตรกรรม และการป่าไม้ และการประมง Agriculture	การทำ เหมืองแร่ และเหมืองหิน Mining	การผลิต Manufacturing	ไฟฟ้า ก๊าซ ไอน้ำระบบปรับอากาศ Electricity	การจัดหาน้ำ ป่าต้นน้ำเสีย และประปา Water supply sewerage, waste	การก่อสร้าง Construction	การขนส่ง การขนถ่ายสินค้า การขมอมยานยนต์ Transport, storage	การขนส่ง และ สถานที่เก็บสินค้า Transportation and storage	ที่พักแรมและ บริการด้านอาหาร Accommodation and food service	ข้อมูลข่าวสาร และการสื่อสาร Information and communication	กิจกรรมการเงินและ การประกันภัย Financial intermediation		
ชาย	6,278.2	1,333.8	15.1	1,870.3	31.4	27.5	516.7	950.8	402.3	289.8	35.3	52.0	TOTAL (MALE)	
มี	34.0	18.8	-	3.7	-	-	4.3	2.9	0.2	0.4	-	-	Available	
ไม่มี	6,244.2	1,315.0	15.1	1,866.6	31.4	27.5	512.4	947.9	402.0	289.4	35.3	52.0	Not available	
มีงานประจำแต่ไม่ได้ทำงาน	27.5	12.8	0.4	2.4	-	-	4.6	1.5	2.0	0.8	0.4	-	With job not work	
มี	4.3	2.7	-	0.3	-	-	1.0	-	-	-	-	-	Available	
ไม่มี	23.2	10.1	0.4	2.0	-	-	3.7	1.5	2.0	0.8	0.4	-	Not available	
1-9 ชั่วโมง	6.9	2.6	-	0.7	-	-	0.5	0.8	0.4	0.1	0.3	-	1-9 hours	
มี	0.1	-	-	-	-	-	-	-	0.1	-	-	-	Available	
ไม่มี	6.9	2.6	-	0.7	-	-	0.5	0.8	0.3	0.1	0.3	-	Not available	
10-19 ชั่วโมง	42.6	30.1	0.3	0.4	-	0.2	1.7	0.8	1.8	0.5	0.4	-	10-19 hours	
มี	3.8	2.2	-	-	-	-	0.8	-	-	-	-	-	Available	
ไม่มี	38.8	27.9	0.3	0.4	-	0.2	0.9	0.8	1.8	0.5	0.4	-	Not available	
20-29 ชั่วโมง	146.4	100.1	0.4	3.5	-	-	5.3	13.1	7.5	3.7	2.1	0.2	20-29 hours	
มี	6.2	4.4	-	0.4	-	-	0.6	0.2	0.1	0.2	-	-	Available	
ไม่มี	140.2	95.8	0.4	3.1	-	-	4.6	12.8	7.4	3.6	2.1	0.2	Not available	
30-34 ชั่วโมง	150.9	92.9	1.4	5.8	-	0.2	10.4	13.2	8.0	6.7	-	0.3	30-34 hours	
มี	4.5	2.4	-	0.7	-	-	0.3	0.3	-	-	-	-	Available	
ไม่มี	146.3	90.5	1.4	5.2	-	0.2	10.2	13.0	8.0	6.7	-	0.3	Not available	
35-39 ชั่วโมง	532.6	241.2	0.1	15.7	9.4	10.9	7.5	35.3	22.4	15.0	4.3	4.8	35-39 hours	
มี	2.1	1.3	-	0.1	-	-	0.0	0.5	-	0.1	-	-	Available	
ไม่มี	530.6	240.0	0.1	15.6	9.4	10.9	7.5	34.8	22.4	14.9	4.3	4.8	Not available	
40-49 ชั่วโมง	3,539.3	578.8	9.0	1,223.1	20.2	12.9	370.1	518.6	216.2	139.8	24.1	40.2	40-49 hours	
มี	11.2	5.7	-	2.1	-	-	1.1	1.3	0.0	-	-	-	Available	
ไม่มี	3,528.2	573.1	9.0	1,221.0	20.2	12.9	369.0	517.2	216.2	139.8	24.1	40.2	Not available	
50 ชั่วโมงขึ้นไป	1,831.9	275.3	3.5	618.7	1.9	3.3	116.5	367.6	144.1	123.0	3.8	6.5	50 hours and over	
มี	1.9	0.2	-	-	-	-	0.5	0.5	0.1	0.2	-	-	Available	
ไม่มี	1,829.9	275.1	3.5	618.7	1.9	3.3	116.1	367.1	144.1	122.8	3.8	6.5	Not available	
หญิง	5,277.9	909.5	3.3	1,683.5	11.9	16.9	107.7	944.8	68.4	546.2	29.3	85.1	TOTAL (FEMALE)	
มี	33.0	13.0	-	6.7	-	0.2	1.2	6.9	0.0	2.7	-	0.1	Available	
ไม่มี	5,244.9	896.5	3.3	1,676.7	11.9	16.7	106.5	937.9	68.4	543.5	29.3	85.0	Not available	
มีงานประจำแต่ไม่ได้ทำงาน	14.5	5.8	-	2.1	-	-	0.3	1.3	0.4	1.7	0.4	-	With job not work	
มี	0.9	0.8	-	0.1	-	-	-	-	-	-	-	-	Available	
ไม่มี	13.6	5.0	-	2.1	-	-	0.3	1.3	0.4	1.7	0.4	-	Not available	
1-9 ชั่วโมง	7.1	3.4	-	0.7	-	-	-	1.1	-	0.3	-	0.3	1-9 hours	
มี	0.1	-	-	0.1	-	-	-	-	-	-	-	-	Available	
ไม่มี	7.0	3.4	-	0.7	-	-	-	1.1	-	0.3	-	0.3	Not available	
10-19 ชั่วโมง	36.0	24.6	0.2	2.0	-	0.1	0.7	3.3	-	1.1	-	0.1	10-19 hours	
มี	1.8	1.1	-	0.1	-	-	0.1	0.1	-	-	-	0.1	Available	
ไม่มี	34.2	23.5	0.2	1.8	-	0.1	0.6	3.2	-	1.1	-	-	Not available	
20-29 ชั่วโมง	121.8	83.2	0.2	9.8	-	-	1.1	9.0	0.8	8.4	-	0.1	20-29 hours	
มี	5.8	4.7	-	0.5	-	-	0.1	0.3	-	0.0	-	-	Available	
ไม่มี	116.1	78.5	0.2	9.3	-	-	1.0	8.8	0.8	8.3	-	0.1	Not available	
30-34 ชั่วโมง	137.1	76.4	0.3	11.8	-	-	1.4	16.8	2.3	11.8	-	0.2	30-34 hours	
มี	3.2	1.9	-	-	-	-	0.1	0.4	-	0.3	-	-	Available	
ไม่มี	133.9	74.5	0.3	11.8	-	-	1.3	16.4	2.3	11.5	-	0.2	Not available	
35-39 ชั่วโมง	531.5	187.7	0.1	34.2	5.3	5.1	1.4	44.3	3.2	36.9	2.6	10.7	35-39 hours	
มี	2.9	1.2	-	0.2	-	-	-	0.5	-	0.5	-	-	Available	
ไม่มี	528.6	186.5	0.1	34.0	5.3	5.1	1.4	43.8	3.2	36.4	2.6	10.7	Not available	
40-49 ชั่วโมง	2,902.1	377.3	2.6	1,094.2	6.6	10.2	82.5	434.4	52.8	260.1	19.8	70.2	40-49 hours	
มี	14.8	3.1	-	5.7	-	0.2	0.9	2.9	0.0	1.6	-	-	Available	
ไม่มี	2,887.3	374.2	2.6	1,088.5	6.6	10.0	81.7	431.5	52.8	258.5	19.8	70.2	Not available	
50 ชั่วโมงขึ้นไป	1,527.8	151.0	-	528.6	-	1.4	20.3	434.6	8.9	225.9	6.5	3.5	50 hours and over	
มี	3.7	0.2	-	0.0	-	-	-	2.7	-	0.3	-	-	Available	
ไม่มี	1,524.2	150.8	-	528.5	-	1.4	20.3	431.9	8.9	225.6	6.5	3.5	Not available	



ตารางที่ 10 จำนวนผู้มีงานทำ จำแนกตามอุตสาหกรรม จำนวนชั่วโมงทำงานต่อสัปดาห์ การมีเวลาเหลือพอและต้องการทำงานเพิ่มขึ้น และเพศ ภาคกลาง (ต่อ)  
TABLE 10 EMPLOYED PERSONS BY INDUSTRY, HOURS WORKED PER WEEK, AVAILABILITY FOR ADDITIONAL WORK AND SEX, CENTRAL REGION (Contd.)

ไตรมาสที่ 4/2557 : Quarter 4/2014

หน่วยเป็นพัน : In Thousands

จำนวนชั่วโมงทำงาน เพศ และ การมีเวลาเหลือพอ และต้องการทำงานเพิ่มขึ้น	อุตสาหกรรม (ต่อ) Industry (Contd.)											HOURS WORKED, SEX AND AVAILABILITY FOR ADDITIONAL WORK
	กิจกรรม อสังหาริมทรัพย์ Real estate activities	กิจกรรมทางวิชาชีพ วิทย์และเทคโนโลยี Professional, scientific technical activities	การบริหารสนับสนุน และป้องกันประเทศ and support service activities	การบริหารราชการ ป้องกันประเทศ Administrative Public admin- istration defence	การศึกษา Education	กิจกรรมด้านสุขภาพ งานสังคมสงเคราะห์ Health and social work	ศิลปะ ความบันเทิง และนันทนาการ Art, entertainment and recreation	บริการด้านอื่นๆ Other service	งานในครัวเรือน ส่วนบุคคล Activities of household	กิจกรรมของ องค์กร Extra- territorial	ไม่ทราบ Unknown	
ชาย	34.2	49.9	104.8	257.6	103.8	40.2	40.7	106.0	15.0	-	1.2	MALE
มี	-	-	0.8	0.8	0.2	-	0.2	1.3	0.5	-	-	Available
ไม่มี	34.2	49.9	104.0	256.8	103.6	40.2	40.5	104.7	14.6	-	1.2	Not available
มีงานประจำแต่ไม่ได้ทำงาน	-	0.2	0.3	0.0	0.6	0.4	0.7	0.6	-	-	-	With job not work
มี	-	-	0.3	-	-	-	-	-	-	-	-	Available
ไม่มี	-	0.2	-	0.0	0.6	0.4	0.7	0.6	-	-	-	Not available
1-9 ชั่วโมง	0.4	0.1	-	-	0.6	-	0.5	-	-	-	-	1-9 hours
มี	-	-	-	-	-	-	-	-	-	-	-	Available
ไม่มี	0.4	0.1	-	-	0.6	-	0.5	-	-	-	-	Not available
10-19 ชั่วโมง	1.7	0.7	-	0.7	0.7	-	1.2	0.7	0.8	-	-	10-19 hours
มี	-	-	-	-	0.2	-	-	0.4	0.1	-	-	Available
ไม่มี	1.7	0.7	-	0.7	0.5	-	1.2	0.3	0.6	-	-	Not available
20-29 ชั่วโมง	1.5	0.2	0.9	1.9	2.3	-	1.5	1.8	0.5	-	-	20-29 hours
มี	-	-	-	0.1	-	-	0.2	-	-	-	-	Available
ไม่มี	1.5	0.2	0.9	1.8	2.3	-	1.3	1.8	0.5	-	-	Not available
30-34 ชั่วโมง	0.2	1.3	0.1	2.3	1.1	0.2	2.4	3.8	0.4	-	-	30-34 hours
มี	-	-	0.1	-	-	-	-	0.8	-	-	-	Available
ไม่มี	0.2	1.3	-	2.3	1.1	0.2	2.4	3.0	0.4	-	-	Not available
35-39 ชั่วโมง	0.9	9.3	1.2	102.7	32.3	9.6	3.3	4.3	2.6	-	-	35-39 hours
มี	-	-	0.1	-	-	-	-	-	-	-	-	Available
ไม่มี	0.9	9.3	1.1	102.7	32.3	9.6	3.3	4.3	2.6	-	-	Not available
40-49 ชั่วโมง	20.7	34.9	43.3	124.2	60.9	22.3	20.0	51.8	7.1	-	1.2	40-49 hours
มี	-	-	0.3	0.5	-	-	-	-	-	-	-	Available
ไม่มี	20.7	34.9	43.0	123.7	60.9	22.3	20.0	51.8	7.1	-	1.2	Not available
50 ชั่วโมงขึ้นไป	8.8	3.3	59.0	25.7	5.3	7.7	11.1	43.0	3.7	-	-	50 hours and over
มี	-	-	-	0.1	-	-	-	-	0.3	-	-	Available
ไม่มี	8.8	3.3	59.0	25.6	5.3	7.7	11.1	43.0	3.3	-	-	Not available
หญิง	38.3	39.1	63.3	163.0	201.6	150.9	42.8	125.0	44.4	-	3.2	FEMALE
มี	-	-	-	0.2	0.4	0.2	0.2	1.0	0.3	-	-	Available
ไม่มี	38.3	39.1	63.3	162.9	201.2	150.7	42.5	124.0	44.1	-	3.2	Not available
มีงานประจำแต่ไม่ได้ทำงาน	-	0.1	0.4	-	1.7	0.1	0.1	0.2	-	-	-	With job not work
มี	-	-	-	-	-	-	-	-	-	-	-	Available
ไม่มี	-	0.1	0.4	-	1.7	0.1	0.1	0.2	-	-	-	Not available
1-9 ชั่วโมง	-	-	-	-	1.2	-	-	-	-	-	-	1-9 hours
มี	-	-	-	-	-	-	-	-	-	-	-	Available
ไม่มี	-	-	-	-	1.2	-	-	-	-	-	-	Not available
10-19 ชั่วโมง	0.5	0.2	-	0.2	0.8	0.2	-	1.7	0.3	-	-	10-19 hours
มี	-	-	-	-	-	-	-	-	0.3	-	-	Available
ไม่มี	0.5	0.2	-	0.2	0.8	0.2	-	1.7	-	-	-	Not available
20-29 ชั่วโมง	0.5	-	0.1	2.0	2.7	0.2	1.0	1.6	1.2	-	-	20-29 hours
มี	-	-	-	-	-	-	-	0.2	-	-	-	Available
ไม่มี	0.5	-	0.1	2.0	2.7	0.2	1.0	1.3	1.2	-	-	Not available
30-34 ชั่วโมง	1.3	0.8	0.7	0.2	3.0	0.3	3.1	4.5	2.2	-	-	30-34 hours
มี	-	-	-	-	-	-	0.2	0.1	-	-	-	Available
ไม่มี	1.3	0.8	0.7	0.2	3.0	0.3	2.8	4.4	2.2	-	-	Not available
35-39 ชั่วโมง	2.5	4.9	1.2	81.4	65.9	31.7	1.7	6.6	3.5	-	0.5	35-39 hours
มี	-	-	-	0.1	-	0.1	-	0.4	-	-	-	Available
ไม่มี	2.5	4.9	1.2	81.3	65.9	31.7	1.7	6.2	3.5	-	0.5	Not available
40-49 ชั่วโมง	25.0	30.8	50.5	75.1	122.9	84.6	24.0	58.0	18.3	-	2.3	40-49 hours
มี	-	-	-	0.0	-	0.2	-	0.2	-	-	-	Available
ไม่มี	25.0	30.8	50.5	75.0	122.9	84.4	24.0	57.8	18.3	-	2.3	Not available
50 ชั่วโมงขึ้นไป	8.4	2.4	10.4	4.1	3.5	33.9	12.9	52.4	19.0	-	0.4	50 hours and over
มี	-	-	-	-	0.4	-	-	-	-	-	-	Available
ไม่มี	8.4	2.4	10.4	4.1	3.1	33.9	12.9	52.4	19.0	-	0.4	Not available

ตารางที่ 10 จำนวนผู้มีงานทำ จำแนกตามอุตสาหกรรม จำนวนชั่วโมงทำงานต่อสัปดาห์ การมีเวลาเหลือพอและต้องการทำงานเพิ่มขึ้น เพศ และเขตการปกครอง ภาคกลาง (ต่อ)

TABLE 10 EMPLOYED PERSONS BY INDUSTRY, HOURS WORKED PER WEEK, AVAILABILITY FOR ADDITIONAL WORK, SEX AND AREA, CENTRAL REGION (Contd.)

ในเขตเทศบาล MUNICIPAL AREA

หน่วยเป็นพัน : In Thousands

ไตรมาสที่ 4/2557 : Quarter 4/2014

จำนวนชั่วโมงทำงาน เพศ และ การมีเวลาเหลือพอ และต้องการทำงานเพิ่มขึ้น	รวม Total	เกษตรกรรม การป่านไม้ และการประมง Agriculture	การทำ เหมืองแร่ และเหมืองหิน Mining	อุตสาหกรรม Industry										ข้อมูลข่าวสาร และการสื่อสาร Information	กิจกรรมการเงินและ การประกันภัย Financial intermedation	ข้อมูลข่าวสาร และการสื่อสาร Information and communication
				การผลิต	ไฟฟ้า ก๊าซ ไอน้ำระบบปรับ อากาศ	การจัดหาน้ำ บำบัดน้ำเสีย และประปา Water supply sewerage, waste	การก่อสร้าง Construction	การขนส่ง การขนส่ง การขนย้าย การขนถ่ายสินค้า Transportation	การขนส่ง และ สถานที่เก็บสินค้า and storage	ที่พักแรมและ บริการด้านอาหาร Accommodation and food service	ข้อมูลข่าวสาร และการสื่อสาร and communication	กิจกรรมการเงินและ การประกันภัย Financial intermedation	ข้อมูลข่าวสาร และการสื่อสาร Information and communication			
				Manufacturing	Electricity			Transport, storage								
ยอดรวม (ชาย)	2,854.8	256.8	12.0	926.8	14.7	14.0	210.0	528.2	228.2	180.1	24.8	35.6	TOTAL (MALE)			
มี	9.9	4.3	-	1.6	-	-	0.7	1.6	0.2	0.3	-	-	Available			
ไม่มี	2,845.0	252.4	12.0	925.2	14.7	14.0	209.3	526.7	228.0	179.8	24.8	35.6	Not available			
มีงานประจำแต่ไม่ได้ทำงาน	15.6	7.1	-	2.0	-	-	2.3	1.3	0.9	0.8	0.4	-	With job not work			
มี	3.1	1.9	-	0.3	-	-	0.5	-	-	-	-	-	Available			
ไม่มี	12.6	5.2	-	1.7	-	-	1.9	1.3	0.9	0.8	0.4	-	Not available			
1-9 ชั่วโมง	1.5	0.4	-	-	-	-	-	0.3	0.2	-	-	-	1-9 hours			
มี	0.1	-	-	-	-	-	-	-	0.1	-	-	-	Available			
ไม่มี	1.4	0.4	-	-	-	-	-	0.3	0.1	-	-	-	Not available			
10-19 ชั่วโมง	14.8	7.7	0.3	0.3	-	0.2	0.1	0.6	0.5	0.5	0.4	-	10-19 hours			
มี	1.0	0.5	-	-	-	-	-	-	-	-	-	-	Available			
ไม่มี	13.8	7.2	0.3	0.3	-	0.2	0.1	0.6	0.5	0.5	0.4	-	Not available			
20-29 ชั่วโมง	43.7	20.4	0.4	2.1	-	-	2.9	6.1	3.5	2.0	2.1	0.2	20-29 hours			
มี	1.7	1.3	-	-	-	-	0.1	-	0.1	0.1	-	-	Available			
ไม่มี	42.0	19.1	0.4	2.1	-	-	2.8	6.1	3.5	1.9	2.1	0.2	Not available			
30-34 ชั่วโมง	43.8	16.6	1.0	3.6	-	-	3.9	6.5	1.4	4.8	-	0.3	30-34 hours			
มี	0.7	-	-	0.7	-	-	0.1	-	-	-	-	-	Available			
ไม่มี	43.0	16.6	1.0	2.9	-	-	3.8	6.5	1.4	4.8	-	0.3	Not available			
35-39 ชั่วโมง	199.1	44.4	-	6.7	6.0	5.8	4.2	16.4	15.0	8.8	3.2	2.2	35-39 hours			
มี	0.6	0.1	-	0.1	-	-	0.0	0.2	-	0.1	-	-	Available			
ไม่มี	198.5	44.3	-	6.6	6.0	5.8	4.2	16.2	15.0	8.8	3.2	2.2	Not available			
40-49 ชั่วโมง	1,691.0	114.0	7.1	611.7	8.2	6.1	154.4	291.2	134.8	85.1	15.9	29.3	40-49 hours			
มี	2.3	0.5	-	0.5	-	-	-	1.3	0.0	-	-	-	Available			
ไม่มี	1,688.7	113.5	7.1	611.2	8.2	6.1	154.4	289.9	134.7	85.1	15.9	29.3	Not available			
50 ชั่วโมงขึ้นไป	845.4	46.2	3.2	300.4	0.6	2.0	42.2	205.8	71.9	78.0	2.7	3.6	50 hours and over			
มี	0.4	-	-	-	-	-	-	0.1	-	0.2	-	-	Available			
ไม่มี	845.0	46.2	3.2	300.4	0.6	2.0	42.2	205.7	71.9	77.8	2.7	3.6	Not available			

ตารางที่ 10 จำนวนผู้มีงานทำ จำแนกตามอุตสาหกรรม จำนวนชั่วโมงทำงานต่อสัปดาห์ การมีเวลาเหลือพอและต้องการทำงานเพิ่มขึ้น เพศ และเขตการปกครอง ภาคกลาง (ต่อ)

TABLE 10 EMPLOYED PERSONS BY INDUSTRY, HOURS WORKED PER WEEK, AVAILABILITY FOR ADDITIONAL WORK, SEX AND AREA, CENTRAL REGION (Contd.)

ไตรมาสที่ 4/2557 : Quarter 4/2014

ในเขตเทศบาล MUNICIPAL AREA

หน่วยเป็นพัน : In Thousands

จำนวนชั่วโมงทำงาน เพศ และ การมีเวลาเหลือพอ และต้องการทำงานเพิ่มขึ้น	รวม Total	เกษตรกรรม การป่าไม้ และการประมง Agriculture	การทำ เหมืองแร่ และเหมืองหิน Mining	อุตสาหกรรม Industry									กิจกรรมการเงินและ การประกันภัย Financial intermedation	HOURS WORKED, SEX AND AVAILABILITY FOR ADDITIONAL WORK
				การผลิต	ไฟฟ้า ก๊าซ	การจัดหาน้ำ บำบัดน้ำเสีย	การก่อสร้าง	การขนส่ง	ที่พักแรมและ	ข้อมูลข่าวสาร	กิจกรรมการเงินและ			
				ไอ้น้ำระบบปรับ	และประปา		การขยายส่ง	สถานทีเก็บสินค้า	บริการด้านอาหาร	และการสื่อสาร	การประกันภัย			
				อากาศ	Water supply	Construction	การขยายปลีก	Transportation	Accommodation	Information	Financial			
				Manufacturing	Electricity	sewerage, waste	Transport, storage	and storage	and food service	and communication				
ยอดรวม (หญิง)	2,453.8	170.7	3.0	803.5	6.5	9.6	44.0	515.2	45.5	319.6	20.0	50.2	TOTAL (FEMALE)	
มี	14.8	3.1	-	4.4	-	0.2	0.4	4.6	0.0	1.1	-	-	Available	
ไม่มี	2,439.0	167.6	3.0	799.1	6.5	9.4	43.7	510.6	45.5	318.5	20.0	50.2	Not available	
มีงานประจำแต่ไม่ได้ทำงาน	6.0	1.9	-	0.8	-	-	-	0.5	-	1.6	0.4	-	With job not work	
มี	0.7	0.6	-	0.1	-	-	-	-	-	-	-	-	Available	
ไม่มี	5.3	1.3	-	0.7	-	-	-	0.5	-	1.6	0.4	-	Not available	
1-9 ชั่วโมง	1.6	0.6	-	0.1	-	-	-	0.7	-	0.1	-	0.1	1-9 hours	
มี	0.1	-	-	0.1	-	-	-	-	-	-	-	-	Available	
ไม่มี	1.6	0.6	-	-	-	-	-	0.7	-	0.1	-	0.1	Not available	
10-19 ชั่วโมง	12.8	7.8	0.2	0.7	-	0.1	0.1	2.2	-	0.0	-	-	10-19 hours	
มี	0.8	0.4	-	0.1	-	-	-	-	-	-	-	-	Available	
ไม่มี	12.0	7.4	0.2	0.6	-	0.1	0.1	2.2	-	0.0	-	-	Not available	
20-29 ชั่วโมง	41.9	20.5	0.2	5.0	-	-	0.9	4.2	0.5	4.2	-	0.1	20-29 hours	
มี	1.8	1.2	-	0.3	-	-	-	-	-	0.0	-	-	Available	
ไม่มี	40.1	19.3	0.2	4.7	-	-	0.9	4.2	0.5	4.2	-	0.1	Not available	
30-34 ชั่วโมง	47.5	15.1	0.3	5.3	-	-	1.1	10.3	2.2	5.6	-	-	30-34 hours	
มี	0.9	0.2	-	-	-	-	-	0.2	-	0.2	-	-	Available	
ไม่มี	46.6	15.0	0.3	5.3	-	-	1.1	10.2	2.2	5.4	-	-	Not available	
35-39 ชั่วโมง	199.9	31.2	-	15.6	2.6	4.5	-	20.7	0.9	22.0	2.1	5.0	35-39 hours	
มี	0.5	-	-	0.2	-	-	-	-	-	0.3	-	-	Available	
ไม่มี	199.4	31.2	-	15.4	2.6	4.5	-	20.7	0.9	21.7	2.1	5.0	Not available	
40-49 ชั่วโมง	1,417.1	71.6	2.3	537.8	3.9	4.5	34.0	237.1	36.0	160.2	15.1	43.2	40-49 hours	
มี	8.2	0.7	-	3.6	-	0.2	0.4	2.9	0.0	0.3	-	-	Available	
ไม่มี	1,408.9	70.9	2.3	534.1	3.9	4.3	33.7	234.3	35.9	159.9	15.1	43.2	Not available	
50 ชั่วโมงขึ้นไป	727.0	21.9	-	238.3	-	0.4	8.0	239.5	6.0	125.9	2.4	1.9	50 hours and over	
มี	1.8	-	-	0.0	-	-	-	1.5	-	0.3	-	-	Available	
ไม่มี	725.2	21.9	-	238.2	-	0.4	8.0	238.0	6.0	125.7	2.4	1.9	Not available	

ตารางที่ 10 จำนวนผู้มีงานทำ จำแนกตามอุตสาหกรรม จำนวนชั่วโมงทำงานต่อสัปดาห์ การมีเวลาเหลือพอและต้องการทำงานเพิ่มขึ้น เพศ และเขตการปกครอง ภาคกลาง (ต่อ)

TABLE 10 EMPLOYED PERSONS BY INDUSTRY, HOURS WORKED PER WEEK, AVAILABILITY FOR ADDITIONAL WORK, SEX AND AREA, CENTRAL REGION (Contd.)

ไตรมาสที่ 4/2557 : Quarter 4/2014

ในเขตเทศบาล MUNICIPAL AREA

หน่วยเป็นพัน : In Thousands

	อุตสาหกรรม (ต่อ)					Industry (Contd.)							
กิจกรรมการเงินและ การประกันภัย Financial intermedation	กิจกรรม อสังหาริมทรัพย์ Real estate activities	กิจกรรมทางวิชาชีพ วิทย์และเทคโนโลยี Professional,scientific technical activities	การบริหารสนับสนุน และป้องกันประเทศ Administrative and support service activities	การบริหารราชการ ป้องกันประเทศ Public admin- istration defence	การศึกษา Education	กิจกรรมด้านสุขภาพ งานสังคมสงเคราะห์ Health and social work	ศิลปะ ความบันเทิง และนันทนาการ Art, entertainment	บริการด้านอื่นๆ Other service	งานในครัวเรือน ส่วนบุคคล Activities of household	กิจกรรมของ องค์กร Extra- territorial	ไม่ทราบ Unknown	HOURS WORKED, SEX AND AVAILABILITY FOR ADDITIONAL WORK	
ยอดรวม (ชาย)	23.6	32.6	60.4	137.8	57.5	22.9	21.5	59.1	8.0	-	0.5	TOTAL (MALE)	
มี	-	-	0.4	0.1	0.2	-	0.2	0.2	0.1	-	-	Available	
ไม่มี	23.6	32.6	60.0	137.6	57.3	22.9	21.3	58.9	7.9	-	0.5	Not available	
มีงานประจำแต่ไม่ได้ทำงาน	-	-	0.3	0.0	0.4	-	-	-	-	-	-	With job not work	
มี	-	-	0.3	-	-	-	-	-	-	-	-	Available	
ไม่มี	-	-	-	0.0	0.4	-	-	-	-	-	-	Not available	
1-9 ชั่วโมง	-	0.1	-	-	-	-	0.5	-	-	-	-	1-9 hours	
มี	-	-	-	-	-	-	-	-	-	-	-	Available	
ไม่มี	-	0.1	-	-	-	-	0.5	-	-	-	-	Not available	
10-19 ชั่วโมง	1.7	0.3	-	0.2	0.4	-	0.3	0.5	0.8	-	-	10-19 hours	
มี	-	-	-	-	0.2	-	-	0.2	0.1	-	-	Available	
ไม่มี	1.7	0.3	-	0.2	0.2	-	0.3	0.3	0.6	-	-	Not available	
20-29 ชั่วโมง	0.5	0.2	-	0.3	1.6	-	1.1	0.3	0.1	-	-	20-29 hours	
มี	-	-	-	-	-	-	0.2	-	-	-	-	Available	
ไม่มี	0.5	0.2	-	0.3	1.6	-	0.9	0.3	0.1	-	-	Not available	
30-34 ชั่วโมง	-	1.3	-	1.2	1.1	-	0.4	1.7	-	-	-	30-34 hours	
มี	-	-	-	-	-	-	-	-	-	-	-	Available	
ไม่มี	-	1.3	-	1.2	1.1	-	0.4	1.7	-	-	-	Not available	
35-39 ชั่วโมง	0.7	6.7	1.1	55.3	15.8	2.4	2.3	1.9	0.0	-	-	35-39 hours	
มี	-	-	0.1	-	-	-	-	-	-	-	-	Available	
ไม่มี	0.7	6.7	1.0	55.3	15.8	2.4	2.3	1.9	0.0	-	-	Not available	
40-49 ชั่วโมง	15.2	21.8	24.2	71.5	36.2	15.6	13.1	30.9	4.4	-	0.5	40-49 hours	
มี	-	-	-	-	-	-	-	-	-	-	-	Available	
ไม่มี	15.2	21.8	24.2	71.5	36.2	15.6	13.1	30.9	4.4	-	0.5	Not available	
50 ชั่วโมงขึ้นไป	5.5	2.3	34.8	9.3	2.0	4.9	3.8	23.7	2.7	-	-	50 hours and over	
มี	-	-	-	0.1	-	-	-	-	-	-	-	Available	
ไม่มี	5.5	2.3	34.8	9.2	2.0	4.9	3.8	23.7	2.7	-	-	Not available	

ตารางที่ 10 จำนวนผู้มีงานทำ จำแนกตามอุตสาหกรรม จำนวนชั่วโมงทำงานต่อสัปดาห์ การมีเวลาเหลือพอและต้องการทำงานเพิ่มขึ้น เพศ และเขตการปกครอง ภาคกลาง (ต่อ)

TABLE 10 EMPLOYED PERSONS BY INDUSTRY, HOURS WORKED PER WEEK, AVAILABILITY FOR ADDITIONAL WORK, SEX AND AREA, CENTRAL REGION (Contd.)

ไตรมาสที่ 4/2557 : Quarter 4/2014

ในเขตเทศบาล MUNICIPAL AREA

หน่วยเป็นพัน : In Thousands

จำนวนชั่วโมงทำงาน เพศ และ การมีเวลาเหลือพอ และต้องการทำงานเพิ่มขึ้น	อุตสาหกรรม (ต่อ) Industry (Contd.)												HOURS WORKED, SEX AND AVAILABILITY FOR ADDITIONAL WORK
	กิจกรรม อสังหาริมทรัพย์	กิจกรรมทางวิชาชีพ วิทย์และเทคโนโลยี	การบริหารสนับสนุน และป้องกันประเทศ	การบริหารราชการ ป้องกันประเทศ	การศึกษา	กิจกรรมด้านสุขภาพ งานสังคมสงเคราะห์	ศิลปะ ความบันเทิง และนันทนาการ	บริการด้านอื่นๆ	งานในครัวเรือน ส่วนบุคคล	กิจกรรมของ องค์กร	ไม่ทราบ		
	Real estate	Professional,scientific	Administrative	Public admin- istration defence	Education	Health and social work	Art, entertainment	Other service	Activities of household	Extra- territorial	Unknown		
	activities	technical activities	and support service activities										
ยอดรวม (หญิง)	22.3	19.5	36.8	80.0	104.3	85.6	23.7	68.2	25.7	-	-	TOTAL (FEMALE)	
มี	-	-	-	0.0	-	0.1	0.2	0.4	0.3	-	-	Available	
ไม่มี	22.3	19.5	36.8	80.0	104.3	85.5	23.4	67.9	25.5	-	-	Not available	
มีงานประจำแต่ไม่ได้ทำงาน	-	0.1	-	-	0.8	-	-	-	-	-	-	With job not work	
มี	-	-	-	-	-	-	-	-	-	-	-	Available	
ไม่มี	-	0.1	-	-	0.8	-	-	-	-	-	-	Not available	
1-9 ชั่วโมง	-	-	-	-	0.1	-	-	-	-	-	-	1-9 hours	
มี	-	-	-	-	-	-	-	-	-	-	-	Available	
ไม่มี	-	-	-	-	0.1	-	-	-	-	-	-	Not available	
10-19 ชั่วโมง	0.1	-	-	-	0.1	0.2	-	1.1	0.3	-	-	10-19 hours	
มี	-	-	-	-	-	-	-	-	0.3	-	-	Available	
ไม่มี	0.1	-	-	-	0.1	0.2	-	1.1	-	-	-	Not available	
20-29 ชั่วโมง	0.3	-	-	1.1	2.4	0.2	1.0	0.7	0.9	-	-	20-29 hours	
มี	-	-	-	-	-	-	-	0.2	-	-	-	Available	
ไม่มี	0.3	-	-	1.1	2.4	0.2	1.0	0.5	0.9	-	-	Not available	
30-34 ชั่วโมง	-	0.7	0.7	0.0	1.6	0.1	2.0	1.8	0.5	-	-	30-34 hours	
มี	-	-	-	-	-	-	0.2	0.1	-	-	-	Available	
ไม่มี	-	0.7	0.7	0.0	1.6	0.1	1.8	1.7	0.5	-	-	Not available	
35-39 ชั่วโมง	1.8	4.5	0.5	38.0	30.3	15.6	0.5	2.5	1.7	-	-	35-39 hours	
มี	-	-	-	-	-	0.1	-	-	-	-	-	Available	
ไม่มี	1.8	4.5	0.5	38.0	30.3	15.5	0.5	2.5	1.7	-	-	Not available	
40-49 ชั่วโมง	14.6	13.6	30.5	39.9	66.4	51.2	12.4	31.4	11.3	-	-	40-49 hours	
มี	-	-	-	0.0	-	0.1	-	-	-	-	-	Available	
ไม่มี	14.6	13.6	30.5	39.9	66.4	51.1	12.4	31.4	11.3	-	-	Not available	
50 ชั่วโมงขึ้นไป	5.5	0.7	5.1	1.0	2.6	18.5	7.8	30.6	11.0	-	-	50 hours and over	
มี	-	-	-	-	-	-	-	-	-	-	-	Available	
ไม่มี	5.5	0.7	5.1	1.0	2.6	18.5	7.8	30.6	11.0	-	-	Not available	

ตารางที่ 10 จำนวนผู้จ้างทำ จำแนกตามอุตสาหกรรม จำนวนชั่วโมงทำงานต่อสัปดาห์ การมีเวลาเหลือพอและต้องการทำงานเพิ่มขึ้น เพศ และเขตการปกครอง ภาคกลาง (ต่อ)

TABLE 10 EMPLOYED PERSONS BY INDUSTRY, HOURS WORKED PER WEEK, AVAILABILITY FOR ADDITIONAL WORK, SEX AND AREA, CENTRAL REGION (Contd.)

นอกเขตเทศบาล NON-MUNICIPAL AREA

หน่วยเป็นพัน : In Thousands

จำนวนชั่วโมงทำงาน เพศ และ การมีเวลาเหลือพอ และต้องการทำงานเพิ่มขึ้น	อุตสาหกรรม Industry														HOURS WORKED, SEX AND AVAILABILITY FOR ADDITIONAL WORK
	รวม	เกษตรกรรม การป่าไม้ และการประมง	การทำ เหมืองแร่ และเหมืองหิน	การผลิต	ไฟฟ้า ก๊าซ ไอน้ำระบบปรับอากาศ	การจัดหาน้ำ บำบัดน้ำเสีย และประปา	การก่อสร้าง	การขนส่ง การซ่อมยานยนต์	การขนส่ง และ สถานที่เก็บสินค้า	ที่พักแรมและ บริการด้านอาหาร	ข้อมูลข่าวสาร และการสื่อสาร	กิจกรรมการเงินและ การประกันภัย			
	Total	Agriculture	Mining	Manufacturing	Electricity	Water supply sewerage, waste	Construction	Transport, storage	Transportation and storage	Accommodation and food service	Information and communication	Financial intermediation			
ยอดรวม (ชาย)	3,423.3	1,077.1	3.1	943.5	16.7	13.5	306.7	422.5	174.1	109.6	10.6	16.4	TOTAL (MALE)		
มี	24.1	14.5	-	2.0	-	-	3.6	1.3	0.1	0.1	-	-	Available		
ไม่มี	3,399.2	1,062.6	3.1	941.5	16.7	13.5	303.1	421.2	174.0	109.5	10.6	16.4	Not available		
มีงานประจำแต่ไม่ได้ทำงาน	11.9	5.6	0.4	0.3	-	-	2.3	0.1	1.1	-	-	-	With job not work		
มี	1.2	0.8	-	-	-	-	0.5	-	-	-	-	-	Available		
ไม่มี	10.7	4.8	0.4	0.3	-	-	1.8	0.1	1.1	-	-	-	Not available		
1-9 ชั่วโมง	5.4	2.2	-	0.7	-	-	0.5	0.5	0.2	0.1	0.3	-	1-9 hours		
มี	-	-	-	-	-	-	-	-	-	-	-	-	Available		
ไม่มี	5.4	2.2	-	0.7	-	-	0.5	0.5	0.2	0.1	0.3	-	Not available		
10-19 ชั่วโมง	27.8	22.5	-	0.1	-	-	1.6	0.1	1.3	-	-	-	10-19 hours		
มี	2.8	1.7	-	-	-	-	0.8	-	-	-	-	-	Available		
ไม่มี	25.1	20.8	-	0.1	-	-	0.7	0.1	1.3	-	-	-	Not available		
20-29 ชั่วโมง	102.7	79.8	-	1.4	-	-	2.4	7.0	3.9	1.7	-	-	20-29 hours		
มี	4.5	3.1	-	0.4	-	-	0.5	0.2	-	0.1	-	-	Available		
ไม่มี	98.2	76.7	-	1.0	-	-	1.9	6.7	3.9	1.7	-	-	Not available		
30-34 ชั่วโมง	107.1	76.3	0.4	2.2	-	0.2	6.6	6.7	6.6	1.9	-	-	30-34 hours		
มี	3.8	2.4	-	-	-	-	0.2	0.3	-	-	-	-	Available		
ไม่มี	103.3	73.9	0.4	2.2	-	0.2	6.3	6.5	6.6	1.9	-	-	Not available		
35-39 ชั่วโมง	333.6	196.8	0.1	9.0	3.4	5.1	3.3	18.9	7.4	6.2	1.1	2.6	35-39 hours		
มี	1.5	1.1	-	-	-	-	-	0.3	-	-	-	-	Available		
ไม่มี	332.1	195.7	0.1	9.0	3.4	5.1	3.3	18.5	7.4	6.2	1.1	2.6	Not available		
40-49 ชั่วโมง	1,848.3	464.8	1.9	611.4	12.0	6.9	215.8	227.4	81.4	54.7	8.2	10.9	40-49 hours		
มี	8.8	5.2	-	1.6	-	-	1.1	-	-	-	-	-	Available		
ไม่มี	1,839.5	459.6	1.9	609.8	12.0	6.9	214.6	227.4	81.4	54.7	8.2	10.9	Not available		
50 ชั่วโมงขึ้นไป	986.5	229.1	0.4	318.3	1.3	1.3	74.3	161.9	72.2	45.0	1.1	2.9	50 hours and over		
มี	1.6	0.2	-	-	-	-	0.5	0.5	0.1	-	-	-	Available		
ไม่มี	984.9	228.9	0.4	318.3	1.3	1.3	73.9	161.4	72.1	45.0	1.1	2.9	Not available		

ตารางที่ 10 จำนวนผู้มีงานทำ จำแนกตามอุตสาหกรรม จำนวนชั่วโมงทำงานต่อสัปดาห์ การมีเวลาเหลือพอและต้องการทำงานเพิ่มขึ้น เพศ และเขตการปกครอง ภาคกลาง (ต่อ)

TABLE 10 EMPLOYED PERSONS BY INDUSTRY, HOURS WORKED PER WEEK, AVAILABILITY FOR ADDITIONAL WORK, SEX AND AREA, CENTRAL REGION (Contd.)

นอกเขตเทศบาล NON-MUNICIPAL AREA

หน่วยเป็นพัน : In Thousands

จำนวนชั่วโมงทำงาน เพศ และ การมีเวลาเหลือพอ และต้องการทำงานเพิ่มขึ้น	อุตสาหกรรม Industry														HOURS WORKED, SEX AND AVAILABILITY FOR ADDITIONAL WORK
	รวม	เกษตรกรรม การป่าไม้ และการประมง	การทำเหมืองแร่ และเหมืองหิน	การผลิต	ไฟฟ้า ก๊าซ ไอน้ำระบบปรับอากาศ	การจัดหาน้ำ บำบัดน้ำเสีย และประปา	การก่อสร้าง	การขนส่ง และ สถานที่เก็บสินค้า	การขายส่ง การขายปลีก	การขนส่ง และ สถานที่เก็บสินค้า	ที่พักแรมและ บริการด้านอาหาร	ข้อมูลข่าวสาร และการสื่อสาร	กิจกรรมการเงินและ การประกันภัย		
	Total	Agriculture	Mining	Manufacturing	Electricity	Water supply sewerage, waste	Construction	การขนส่ง และ สถานที่เก็บสินค้า	การขนส่ง และ สถานที่เก็บสินค้า	การขนส่ง และ สถานที่เก็บสินค้า	การขนส่ง และ สถานที่เก็บสินค้า	การขนส่ง และ สถานที่เก็บสินค้า	การขนส่ง และ สถานที่เก็บสินค้า		
	Transport, storage and storage	Accommodation and food service	Information and communication	Financial intermediation											
ยอดรวม (หญิง)	2,824.1	738.8	0.3	880.0	5.4	7.3	63.7	429.6	22.9	226.6	9.3	34.9	TOTAL (FEMALE)		
มี	18.3	9.9	-	2.3	-	-	0.8	2.3	-	1.6	-	0.1	Available		
ไม่มี	2,805.9	728.9	0.3	877.6	5.4	7.3	62.9	427.3	22.9	225.0	9.3	34.8	Not available		
มีงานประจำแต่ไม่ได้ทำงาน	8.5	3.9	-	1.4	-	-	0.3	0.8	0.4	0.1	-	-	With job not work		
มี	0.2	0.2	-	-	-	-	-	-	-	-	-	-	Available		
ไม่มี	8.3	3.7	-	1.4	-	-	0.3	0.8	0.4	0.1	-	-	Not available		
1-9 ชั่วโมง	5.5	2.8	-	0.7	-	-	-	0.4	-	0.3	-	0.2	1-9 hours		
มี	-	-	-	-	-	-	-	-	-	-	-	-	Available		
ไม่มี	5.5	2.8	-	0.7	-	-	-	0.4	-	0.3	-	0.2	Not available		
10-19 ชั่วโมง	23.2	16.8	-	1.2	-	-	0.7	1.1	-	1.1	-	0.1	10-19 hours		
มี	1.0	0.7	-	-	-	-	0.1	0.1	-	-	-	0.1	Available		
ไม่มี	22.2	16.2	-	1.2	-	-	0.6	1.0	-	1.1	-	-	Not available		
20-29 ชั่วโมง	79.9	62.7	-	4.8	-	-	0.2	4.9	0.4	4.1	-	-	20-29 hours		
มี	4.0	3.5	-	0.2	-	-	0.1	0.3	-	-	-	-	Available		
ไม่มี	75.9	59.3	-	4.6	-	-	0.1	4.6	0.4	4.1	-	-	Not available		
30-34 ชั่วโมง	89.6	61.3	-	6.5	-	-	0.3	6.5	0.1	6.2	-	0.2	30-34 hours		
มี	2.2	1.8	-	-	-	-	0.1	0.3	-	0.1	-	-	Available		
ไม่มี	87.3	59.6	-	6.5	-	-	0.2	6.2	0.1	6.1	-	0.2	Not available		
35-39 ชั่วโมง	331.7	156.5	0.1	18.7	2.7	0.6	1.4	23.6	2.3	14.9	0.6	5.7	35-39 hours		
มี	2.4	1.2	-	0.1	-	-	-	0.5	-	0.2	-	-	Available		
ไม่มี	329.2	155.3	0.1	18.6	2.7	0.6	1.4	23.2	2.3	14.7	0.6	5.7	Not available		
40-49 ชั่วโมง	1,485.0	305.7	0.2	556.5	2.7	5.7	48.5	197.2	16.8	99.9	4.7	27.1	40-49 hours		
มี	6.6	2.4	-	2.1	-	-	0.5	-	-	1.3	-	-	Available		
ไม่มี	1,478.4	303.3	0.2	554.4	2.7	5.7	48.0	197.2	16.8	98.6	4.7	27.1	Not available		
50 ชั่วโมงขึ้นไป	800.8	129.1	-	290.3	-	1.0	12.3	195.1	2.8	100.0	4.0	1.6	50 hours and over		
มี	1.8	0.2	-	-	-	-	-	1.2	-	-	-	-	Available		
ไม่มี	799.0	128.8	-	290.3	-	1.0	12.3	193.9	2.8	100.0	4.0	1.6	Not available		

ตารางที่ 10 จำนวนผู้มีงานทำ จำแนกตามอุตสาหกรรม จำนวนชั่วโมงทำงานต่อสัปดาห์ การมีเวลาเหลือพอและต้องการทำงานเพิ่มขึ้น เพศ และเขตการปกครอง ภาคกลาง (ต่อ)

TABLE 10 EMPLOYED PERSONS BY INDUSTRY, HOURS WORKED PER WEEK, AVAILABILITY FOR ADDITIONAL WORK, SEX AND AREA, CENTRAL REGION (Contd.)

ไตรมาสที่ 4/2557 : Quarter 4/2014

นอกเขตเทศบาล NON-MUNICIPAL AREA

หน่วยเป็นพัน : In Thousands

จำนวนชั่วโมงทำงาน เพศ และ การมีเวลาเหลือพอ และต้องการทำงานเพิ่มขึ้น	อุตสาหกรรม (ต่อ) Industry (Contd.)											HOURS WORKED, SEX AND AVAILABILITY FOR ADDITIONAL WORK
	กิจกรรม อสังหาริมทรัพย์	กิจกรรมทางวิชาชีพ วิทย์และเทคโนโลยี	การบริหารสนับสนุน และป้องกันประเทศ	การบริหารราชการ ป้องกันประเทศ	การศึกษาระบบด้านสุขภาพ งานสังคมสงเคราะห์	ศิลปะ ความบันเทิง และนันทนาการ	บริการด้านอื่นๆ	งานในครัวเรือน ส่วนบุคคล	กิจกรรมของ องค์กร	ไม่ทราบ		
	Real estate	fessional,scientific	Administrative	Public admin-	Education	Health and Art, entertainment	Other service	Activities of	Extra-	Unknown		
	activities	technical activities	rt service activities	istration defence	social work	household	territorial					
ยอดรวม (ชาย)	10.7	17.3	44.4	119.8	46.3	17.3	19.2	46.9	7.0	-	0.7	TOTAL (MALE)
มี	-	-	0.4	0.6	-	-	-	1.1	0.3	-	-	Available
ไม่มี	10.7	17.3	44.0	119.2	46.3	17.3	19.2	45.9	6.7	-	0.7	Not available
มีงานประจำแต่ไม่ได้ทำงาน	-	0.2	-	-	0.2	0.4	0.7	0.6	-	-	-	With job not work
มี	-	-	-	-	-	-	-	-	-	-	-	Available
ไม่มี	-	0.2	-	-	0.2	0.4	0.7	0.6	-	-	-	Not available
1-9 ชั่วโมง	0.4	-	-	-	0.6	-	-	-	-	-	-	1-9 hours
มี	-	-	-	-	-	-	-	-	-	-	-	Available
ไม่มี	0.4	-	-	-	0.6	-	-	-	-	-	-	Not available
10-19 ชั่วโมง	-	0.3	-	0.6	0.4	-	0.9	0.2	-	-	-	10-19 hours
มี	-	-	-	-	-	-	-	0.2	-	-	-	Available
ไม่มี	-	0.3	-	0.6	0.4	-	0.9	-	-	-	-	Not available
20-29 ชั่วโมง	1.1	-	0.9	1.6	0.7	-	0.4	1.4	0.4	-	-	20-29 hours
มี	-	-	-	0.1	-	-	-	-	-	-	-	Available
ไม่มี	1.1	-	0.9	1.5	0.7	-	0.4	1.4	0.4	-	-	Not available
30-34 ชั่วโมง	0.2	-	0.1	1.2	-	0.2	2.0	2.1	0.4	-	-	30-34 hours
มี	-	-	0.1	-	-	-	-	0.8	-	-	-	Available
ไม่มี	0.2	-	-	1.2	-	0.2	2.0	1.3	0.4	-	-	Not available
35-39 ชั่วโมง	0.2	2.5	0.1	47.4	16.5	7.1	1.0	2.4	2.5	-	-	35-39 hours
มี	-	-	-	-	-	-	-	-	-	-	-	Available
ไม่มี	0.2	2.5	0.1	47.4	16.5	7.1	1.0	2.4	2.5	-	-	Not available
40-49 ชั่วโมง	5.5	13.2	19.1	52.7	24.6	6.7	6.9	20.9	2.7	-	0.7	40-49 hours
มี	-	-	0.3	0.5	-	-	-	-	-	-	-	Available
ไม่มี	5.5	13.2	18.8	52.2	24.6	6.7	6.9	20.9	2.7	-	0.7	Not available
50 ชั่วโมงขึ้นไป	3.3	1.1	24.2	16.4	3.3	2.8	7.4	19.3	0.9	-	-	50 hours and over
มี	-	-	-	-	-	-	-	-	0.3	-	-	Available
ไม่มี	3.3	1.1	24.2	16.4	3.3	2.8	7.4	19.3	0.6	-	-	Not available



ตารางที่ 10 จำนวนผู้มีงานทำ จำแนกตามอุตสาหกรรม จำนวนชั่วโมงทำงานต่อสัปดาห์ การมีเวลาเหลือพอและต้องการทำงานเพิ่มขึ้น เพศ และเขตการปกครอง ภาคกลาง (ต่อ)

TABLE 10 EMPLOYED PERSONS BY INDUSTRY, HOURS WORKED PER WEEK, AVAILABILITY FOR ADDITIONAL WORK, SEX AND AREA, CENTRAL REGION (Contd.)

ไตรมาสที่ 4/2557 : Quarter 4/2014

นอกเขตเทศบาล NON-MUNICIPAL AREA

หน่วยเป็นพัน : In Thousands

จำนวนชั่วโมงทำงาน เพศ และ การมีเวลาเหลือพอ และต้องการทำงานเพิ่มขึ้น	อุตสาหกรรม (ต่อ) Industry (Contd.)											HOURS WORKED, SEX AND AVAILABILITY FOR ADDITIONAL WORK
	กิจกรรม อสังหาริมทรัพย์	กิจกรรมทางวิชาชีพ วิทยและเทคนิค	การบริหารสนับสนุน และป้องกันประเทศ	การบริหารราชการ ป้องกันประเทศ	การศึกษาระบบด้านสุขภาพ งานสังคมสงเคราะห์	ศิลปะ ความบันเทิง และนันทนาการ	บริการด้านอื่นๆ	งานในครัวเรือน ส่วนบุคคล	กิจกรรมของ องค์กร	ไม่ทราบ		
	Real estate	fessional,scientific	Administrative	Public admin- istration defence	Education	Health and Art, entertainment	Other service	Activities of household	Extra- territorial	Unknown		
	activities technical activities	rt service activities			social work							
ยอดรวม (หญิง)	16.0	19.6	26.6	83.0	97.3	65.2	19.1	56.8	18.7	-	3.2	TOTAL (FEMALE)
มี	-	-	-	0.1	0.4	0.1	-	0.6	-	-	-	Available
ไม่มี	16.0	19.6	26.6	82.9	96.9	65.2	19.1	56.2	18.7	-	3.2	Not available
มีงานประจำแต่ไม่ได้ทำงาน	-	-	0.4	-	0.8	0.1	0.1	0.2	-	-	-	With job not work
มี	-	-	-	-	-	-	-	-	-	-	-	Available
ไม่มี	-	-	0.4	-	0.8	0.1	0.1	0.2	-	-	-	Not available
1-9 ชั่วโมง	-	-	-	-	1.1	-	-	-	-	-	-	1-9 hours
มี	-	-	-	-	-	-	-	-	-	-	-	Available
ไม่มี	-	-	-	-	1.1	-	-	-	-	-	-	Not available
10-19 ชั่วโมง	0.4	0.2	-	0.2	0.7	-	-	0.6	-	-	-	10-19 hours
มี	-	-	-	-	-	-	-	-	-	-	-	Available
ไม่มี	0.4	0.2	-	0.2	0.7	-	-	0.6	-	-	-	Not available
20-29 ชั่วโมง	0.2	-	0.1	0.9	0.4	0.1	-	0.9	0.3	-	-	20-29 hours
มี	-	-	-	-	-	-	-	-	-	-	-	Available
ไม่มี	0.2	-	0.1	0.9	0.4	0.1	-	0.9	0.3	-	-	Not available
30-34 ชั่วโมง	1.3	0.1	-	0.1	1.4	0.2	1.1	2.7	1.7	-	-	30-34 hours
มี	-	-	-	-	-	-	-	-	-	-	-	Available
ไม่มี	1.3	0.1	-	0.1	1.4	0.2	1.1	2.7	1.7	-	-	Not available
35-39 ชั่วโมง	0.7	0.4	0.6	43.5	35.6	16.2	1.2	4.1	1.7	-	0.5	35-39 hours
มี	-	-	-	0.1	-	-	-	0.4	-	-	-	Available
ไม่มี	0.7	0.4	0.6	43.4	35.6	16.2	1.2	3.7	1.7	-	0.5	Not available
40-49 ชั่วโมง	10.4	17.2	20.1	35.1	56.5	33.4	11.6	26.6	7.0	-	2.3	40-49 hours
มี	-	-	-	-	-	0.1	-	0.2	-	-	-	Available
ไม่มี	10.4	17.2	20.1	35.1	56.5	33.3	11.6	26.4	7.0	-	2.3	Not available
50 ชั่วโมงขึ้นไป	3.0	1.8	5.3	3.1	0.9	15.4	5.1	21.8	8.0	-	0.4	50 hours and over
มี	-	-	-	-	0.4	-	-	-	-	-	-	Available
ไม่มี	3.0	1.8	5.3	3.1	0.5	15.4	5.1	21.8	8.0	-	0.4	Not available

ตารางที่ 11 จำนวนผู้มีงานทำ จำแนกตามสถานภาพการทำงาน จำนวนชั่วโมงทำงานต่อสัปดาห์ การมีเวลาเหลือพอและต้องการทำงานเพิ่มขึ้น ภาคกลาง

TABLE 11 EMPLOYED PERSONS BY WORK STATUS, HOURS WORKED PER WEEK, AVAILABILITY FOR ADDITIONAL WORK , CENTRAL REGION

ไตรมาสที่ 4/2557 : Quarter 4/2014

หน่วยเป็นพัน : In Thousands

จำนวนชั่วโมงทำงาน และ การมีเวลาเหลือพอ และต้องการทำงานเพิ่มขึ้น	สถานภาพการทำงาน Work Status							HOURS WORKED, AND AVAILABILITY FOR ADDITIONAL WORK
	รวม	นายจ้าง	ลูกจ้างรัฐบาล	ลูกจ้างเอกชน	ทำงานส่วนตัว	ช่วยธุรกิจ ครอบครัว	การรวมกลุ่ม Members of Producers' Cooperatives	
	Total	Employer	Government Employee	Private Employee	Own Account Worker	Unpaid Family Worker		
ยอดรวม	11,556.1	345.9	966.2	5,892.0	2,855.1	1,491.6	5.3	TOTAL
มี	67.0	1.4	2.0	38.4	15.2	10.0	-	Available
ไม่มี	11,489.1	344.6	964.3	5,853.5	2,839.9	1,481.5	5.3	Not available
มีงานประจำแต่ไม่ได้ทำงาน	42.0	3.2	2.8	10.7	25.1	0.1	0.1	With job not work
มี	5.2	0.2	-	1.9	3.2	-	-	Available
ไม่มี	36.9	3.1	2.8	8.9	21.9	0.1	0.1	Not available
1 - 9 ชั่วโมง	14.0	0.2	2.1	3.6	5.3	2.9	-	1 - 9 hours
มี	0.1	-	-	0.1	-	-	-	Available
ไม่มี	13.9	0.2	2.1	3.5	5.3	2.9	-	Not available
10 - 19 ชั่วโมง	78.7	2.9	2.6	13.3	37.1	22.5	0.3	10 - 19 hours
มี	5.6	-	0.2	3.3	0.9	1.2	-	Available
ไม่มี	73.1	2.9	2.4	10.0	36.1	21.3	0.3	Not available
20 - 29 ชั่วโมง	268.2	8.3	8.3	42.3	128.1	81.4	-	20 - 29 hours
มี	11.9	0.2	0.1	6.3	3.0	2.4	-	Available
ไม่มี	256.3	8.1	8.2	35.9	125.1	79.0	-	Not available
30 - 34 ชั่วโมง	287.9	7.8	6.9	52.2	136.7	84.4	-	30 - 34 hours
มี	7.7	-	-	3.6	2.4	1.6	-	Available
ไม่มี	280.2	7.8	6.9	48.5	134.2	82.8	-	Not available
35 - 39 ชั่วโมง	1,064.1	26.8	379.7	102.3	340.5	214.8	-	35 - 39 hours
มี	5.0	-	0.2	1.2	1.8	1.8	-	Available
ไม่มี	1,059.2	26.8	379.6	101.1	338.7	213.0	-	Not available
40 - 49 ชั่วโมง	6,441.4	187.9	495.9	4,098.9	1,055.6	601.5	1.7	40 - 49 hours
มี	26.0	1.1	1.0	20.4	2.6	1.0	-	Available
ไม่มี	6,415.5	186.9	494.9	4,078.5	1,053.0	600.5	1.7	Not available
50 ชั่วโมงขึ้นไป	3,359.7	108.8	68.1	1,568.8	1,126.9	484.0	3.2	50 hours and over
มี	5.6	-	0.5	1.6	1.3	2.1	-	Available
ไม่มี	3,354.1	108.8	67.5	1,567.2	1,125.5	482.0	3.2	Not available

ตารางที่ 11 จำนวนผู้มีงานทำ จำแนกตามสถานภาพการทำงาน จำนวนชั่วโมงทำงานต่อสัปดาห์ การมีเวลาเหลือพอและต้องการทำงานเพิ่มขึ้น และเพศ ภาคกลาง

TABLE 11 EMPLOYED PERSONS BY WORK STATUS, HOURS WORKED PER WEEK, AVAILABILITY FOR ADDITIONAL WORK AND SEX , CENTRAL REGION

ไตรมาสที่ 4/2557 : Quarter 4/2014

หน่วยเป็นพัน : In Thousands

จำนวนชั่วโมงทำงาน เพศ และ การมีเวลาเหลือพอ และต้องการทำงานเพิ่มขึ้น	สถานภาพการทำงาน Work Status							HOURS WORKED, SEX AND AVAILABILITY FOR ADDITIONAL WORK
	รวม	นายจ้าง	ลูกจ้างรัฐบาล	ลูกจ้างเอกชน	ทำงานส่วนตัว	ช่วยธุรกิจ ครอบครัว	การรวมกลุ่ม Members of Producers' Cooperatives	
	Total	Employer	Government Employee	Private Employee	Own Account Worker	Unpaid Family Worker		
<b>ชาย</b>	<b>6,278.2</b>	<b>265.9</b>	<b>479.3</b>	<b>3,275.5</b>	<b>1,655.2</b>	<b>601.7</b>	<b>0.7</b>	<b>TOTAL (MALE)</b>
มี	34.0	1.2	1.0	17.7	9.8	4.3	-	Available
ไม่มี	6,244.2	264.7	478.3	3,257.7	1,645.4	597.4	0.7	Not available
มีงานประจำแต่ไม่ได้ทำงาน	27.5	2.7	1.0	5.8	18.0	-	-	With job not work
มี	4.3	0.2	-	1.5	2.7	-	-	Available
ไม่มี	23.2	2.5	1.0	4.4	15.3	-	-	Not available
1 - 9 ชั่วโมง	6.9	-	0.8	1.9	3.3	0.9	-	1 - 9 hours
มี	0.1	-	-	0.1	-	-	-	Available
ไม่มี	6.9	-	0.8	1.9	3.3	0.9	-	Not available
10 - 19 ชั่วโมง	42.6	2.4	1.5	6.6	24.0	8.1	-	10 - 19 hours
มี	3.8	-	0.2	2.1	0.9	0.5	-	Available
ไม่มี	38.8	2.4	1.3	4.4	23.1	7.6	-	Not available
20 - 29 ชั่วโมง	146.4	5.5	3.8	23.6	84.4	29.1	-	20 - 29 hours
มี	6.2	-	0.1	3.3	2.0	0.8	-	Available
ไม่มี	140.2	5.5	3.7	20.3	82.4	28.4	-	Not available
30 - 34 ชั่วโมง	150.9	6.2	4.3	28.4	76.1	35.9	-	30 - 34 hours
มี	4.5	-	-	1.6	2.1	0.9	-	Available
ไม่มี	146.3	6.2	4.3	26.8	74.0	35.0	-	Not available
35 - 39 ชั่วโมง	532.6	21.2	181.6	49.4	194.6	85.8	-	35 - 39 hours
มี	2.1	-	-	0.2	0.6	1.2	-	Available
ไม่มี	530.6	21.2	181.6	49.2	194.0	84.6	-	Not available
40 - 49 ชั่วโมง	3,539.3	150.5	242.8	2,246.3	647.4	252.1	0.3	40 - 49 hours
มี	11.2	1.1	0.6	8.4	0.5	0.7	-	Available
ไม่มี	3,528.2	149.4	242.2	2,238.0	646.9	251.4	0.3	Not available
50 ชั่วโมงขึ้นไป	1,831.9	77.4	43.5	913.5	607.4	189.8	0.4	50 hours and over
มี	1.9	-	0.1	0.6	1.0	0.2	-	Available
ไม่มี	1,829.9	77.4	43.4	912.9	606.3	189.6	0.4	Not available
<b>หญิง</b>	<b>5,277.9</b>	<b>80.0</b>	<b>487.0</b>	<b>2,616.5</b>	<b>1,199.9</b>	<b>889.9</b>	<b>4.6</b>	<b>TOTAL (FEMALE)</b>
มี	33.0	0.2	1.0	20.7	5.4	5.7	-	Available
ไม่มี	5,244.9	79.9	486.0	2,595.8	1,194.5	884.2	4.6	Not available
มีงานประจำแต่ไม่ได้ทำงาน	14.5	0.5	1.7	4.9	7.1	0.1	0.1	With job not work
มี	0.9	-	-	0.4	0.5	-	-	Available
ไม่มี	13.6	0.5	1.7	4.5	6.6	0.1	0.1	Not available
1 - 9 ชั่วโมง	7.1	0.2	1.2	1.7	2.0	2.0	-	1 - 9 hours
มี	0.1	-	-	0.1	-	-	-	Available
ไม่มี	7.0	0.2	1.2	1.6	2.0	2.0	-	Not available
10 - 19 ชั่วโมง	36.0	0.5	1.1	6.7	13.0	14.4	0.3	10 - 19 hours
มี	1.8	-	-	1.2	-	0.7	-	Available
ไม่มี	34.2	0.5	1.1	5.5	13.0	13.7	0.3	Not available
20 - 29 ชั่วโมง	121.8	2.8	4.5	18.6	43.7	52.3	-	20 - 29 hours
มี	5.8	0.2	-	3.0	0.9	1.6	-	Available
ไม่มี	116.1	2.6	4.5	15.6	42.7	50.6	-	Not available
30 - 34 ชั่วโมง	137.1	1.6	2.6	23.8	60.6	48.5	-	30 - 34 hours
มี	3.2	-	-	2.1	0.3	0.7	-	Available
ไม่มี	133.9	1.6	2.6	21.8	60.2	47.8	-	Not available
35 - 39 ชั่วโมง	531.5	5.6	198.1	52.9	145.9	129.0	-	35 - 39 hours
มี	2.9	-	0.2	1.0	1.2	0.6	-	Available
ไม่มี	528.6	5.6	198.0	51.9	144.7	128.4	-	Not available
40 - 49 ชั่วโมง	2,902.1	37.5	253.1	1,852.6	408.2	349.4	1.4	40 - 49 hours
มี	14.8	-	0.4	12.0	2.1	0.2	-	Available
ไม่มี	2,887.3	37.5	252.7	1,840.6	406.1	349.2	1.4	Not available
50 ชั่วโมงขึ้นไป	1,527.8	31.4	24.6	655.3	519.5	294.3	2.8	50 hours and over
มี	3.7	-	0.4	1.0	0.3	1.9	-	Available
ไม่มี	1,524.2	31.4	24.2	654.3	519.2	292.4	2.8	Not available

ตารางที่ 11 จำนวนผู้มีงานทำ จำแนกตามสถานภาพการทำงาน จำนวนชั่วโมงทำงานต่อสัปดาห์ การมีเวลาเหลือพอและต้องการทำงานเพิ่มขึ้น เพศ และเขตการปกครอง ภาคกลาง (ต่อ)

TABLE 11 EMPLOYED PERSONS BY WORK STATUS, HOURS WORKED PER WEEK, AVAILABILITY FOR ADDITIONAL WORK, SEX AND AREA, CENTRAL REGION (Contd.)

ไตรมาสที่ 4/2557 : Quarter 4/2014

ในเขตเทศบาล MUNICIPAL AREA

หน่วยเป็นพัน : In Thousands

จำนวนชั่วโมงทำงาน เพศ และ การมีเวลาเหลือพอ และต้องการทำงานเพิ่มขึ้น	รวม Total	สถานภาพการทำงาน Work Status						HOURS WORKED, SEX AND AVAILABILITY FOR ADDITIONAL WORK
		นายจ้าง Employer	ลูกจ้างรัฐบาล Government Employee	ลูกจ้างเอกชน Private Employee	ทำงานส่วนตัว Own Account Worker	ช่วยธุรกิจ ครอบครัว Unpaid Family Worker	การรวมกลุ่ม Members of Producers' Cooperatives	
ยอดรวม (ชาย)	2,854.8	120.0	250.6	1,614.9	652.3	216.4	0.7	TOTAL (MALE)
มี	9.9	1.1	0.4	3.1	4.1	1.2	-	Available
ไม่มี	2,845.0	118.9	250.3	1,611.8	648.2	215.1	0.7	Not available
มีงานประจำแต่ไม่ได้ทำงาน	15.6	1.9	0.4	4.1	9.2	-	-	With job not work
มี	3.1	0.0	-	1.1	1.9	-	-	Available
ไม่มี	12.6	1.9	0.4	3.0	7.3	-	-	Not available
1 - 9 ชั่วโมง	1.5	-	-	0.4	1.1	-	-	1 - 9 hours
มี	0.1	-	-	0.1	-	-	-	Available
ไม่มี	1.4	-	-	0.3	1.1	-	-	Not available
10 - 19 ชั่วโมง	14.8	1.5	0.6	1.4	8.6	2.8	-	10 - 19 hours
มี	1.0	-	0.2	0.2	0.4	0.3	-	Available
ไม่มี	13.8	1.5	0.4	1.3	8.2	2.5	-	Not available
20 - 29 ชั่วโมง	43.7	3.1	1.7	9.4	22.7	6.9	-	20 - 29 hours
มี	1.7	-	-	0.6	0.6	0.5	-	Available
ไม่มี	42.0	3.1	1.7	8.7	22.1	6.4	-	Not available
30 - 34 ชั่วโมง	43.8	1.0	2.4	9.3	20.6	10.5	-	30 - 34 hours
มี	0.7	-	-	-	0.7	-	-	Available
ไม่มี	43.0	1.0	2.4	9.3	19.8	10.5	-	Not available
35 - 39 ชั่วโมง	199.1	4.4	95.8	16.0	61.7	21.1	-	35 - 39 hours
มี	0.6	-	-	0.2	0.1	0.3	-	Available
ไม่มี	198.5	4.4	95.8	15.8	61.6	20.9	-	Not available
40 - 49 ชั่วโมง	1,691.0	70.5	133.2	1,139.4	253.0	94.6	0.3	40 - 49 hours
มี	2.3	1.1	0.0	0.9	0.3	0.0	-	Available
ไม่มี	1,688.7	69.4	133.2	1,138.5	252.7	94.6	0.3	Not available
50 ชั่วโมงขึ้นไป	845.4	37.6	16.6	435.0	275.4	80.4	0.4	50 hours and over
มี	0.4	-	0.1	-	0.1	0.2	-	Available
ไม่มี	845.0	37.6	16.5	435.0	275.3	80.2	0.4	Not available

ตารางที่ 11 จำนวนผู้มีงานทำ จำแนกตามสถานภาพการทำงาน จำนวนชั่วโมงทำงานต่อสัปดาห์ การมีเวลาเหลือพอและต้องการทำงานเพิ่มขึ้น เพศ และเขตการปกครอง ภาคกลาง (ต่อ)

TABLE 11 EMPLOYED PERSONS BY WORK STATUS, HOURS WORKED PER WEEK, AVAILABILITY FOR ADDITIONAL WORK, SEX AND AREA, CENTRAL REGION (Contd.)

ไตรมาสที่ 4/2557 : Quarter 4/2014

ในเขตเทศบาล MUNICIPAL AREA

หน่วยเป็นพัน : In Thousands

จำนวนชั่วโมงทำงาน เพศ และ การมีเวลาเหลือพอ และต้องการทำงานเพิ่มขึ้น	รวม Total	สถานภาพการทำงาน Work Status						HOURS WORKED, SEX AND AVAILABILITY FOR ADDITIONAL WORK
		นายจ้าง	ลูกจ้างรัฐบาล	ลูกจ้างเอกชน	ทำงานส่วนตัว	ช่วยธุรกิจ ครอบครัว	การรวมกลุ่ม Members of Producers' Cooperatives	
		Employer	Government Employee	Private Employee	Own Account Worker	Unpaid Family Worker		
ยอดรวม (หญิง)	2,453.8	40.7	249.3	1,292.4	543.2	325.8	2.4	TOTAL (FEMALE)
มี	14.8	-	0.4	9.4	2.6	2.5	-	Available
ไม่มี	2,439.0	40.7	249.0	1,283.0	540.7	323.3	2.4	Not available
มีงานประจำแต่ไม่ได้ทำงาน	6.0	0.2	0.8	2.0	2.9	-	0.1	With job not work
มี	0.7	-	-	0.4	0.3	-	-	Available
ไม่มี	5.3	0.2	0.8	1.6	2.6	-	0.1	Not available
1 - 9 ชั่วโมง	1.6	-	0.1	0.6	0.7	0.3	-	1 - 9 hours
มี	0.1	-	-	0.1	-	-	-	Available
ไม่มี	1.6	-	0.1	0.5	0.7	0.3	-	Not available
10 - 19 ชั่วโมง	12.8	0.2	0.2	3.1	5.4	4.1	-	10 - 19 hours
มี	0.8	-	-	0.7	-	0.2	-	Available
ไม่มี	12.0	0.2	0.2	2.4	5.4	3.9	-	Not available
20 - 29 ชั่วโมง	41.9	1.6	3.4	8.0	15.2	13.8	-	20 - 29 hours
มี	1.8	-	-	0.9	0.8	0.2	-	Available
ไม่มี	40.1	1.6	3.4	7.1	14.5	13.7	-	Not available
30 - 34 ชั่วโมง	47.5	0.1	1.0	9.3	21.9	15.3	-	30 - 34 hours
มี	0.9	-	-	0.4	0.2	0.3	-	Available
ไม่มี	46.6	0.1	1.0	8.8	21.8	14.9	-	Not available
35 - 39 ชั่วโมง	199.9	1.4	95.3	19.4	50.8	33.0	-	35 - 39 hours
มี	0.5	-	0.1	0.2	0.3	-	-	Available
ไม่มี	199.4	1.4	95.2	19.2	50.5	33.0	-	Not available
40 - 49 ชั่วโมง	1,417.1	18.6	136.7	949.8	182.5	129.1	0.5	40 - 49 hours
มี	8.2	-	0.3	6.8	0.8	0.2	-	Available
ไม่มี	1,408.9	18.6	136.3	943.0	181.7	128.8	0.5	Not available
50 ชั่วโมงขึ้นไป	727.0	18.8	12.0	300.4	263.8	130.3	1.8	50 hours and over
มี	1.8	-	-	-	0.3	1.6	-	Available
ไม่มี	725.2	18.8	12.0	300.4	263.6	128.8	1.8	Not available

ตารางที่ 11 จำนวนผู้มีงานทำ จำแนกตามสถานภาพการทำงาน จำนวนชั่วโมงทำงานต่อสัปดาห์ การมีเวลาเหลือพอและต้องการทำงานเพิ่มขึ้น เพศ และเขตการปกครอง ภาคกลาง (ต่อ)

TABLE 11 EMPLOYED PERSONS BY WORK STATUS, HOURS WORKED PER WEEK, AVAILABILITY FOR ADDITIONAL WORK, SEX AND AREA, CENTRAL REGION (Contd.)

ไตรมาสที่ 4/2557 : Quarter 4/2014

นอกเขตเทศบาล NON-MUNICIPAL AREA

หน่วยเป็นพัน : In Thousands

จำนวนชั่วโมงทำงาน เพศ และ การมีเวลาเหลือพอ และต้องการทำงานเพิ่มขึ้น	รวม Total	สถานภาพการทำงาน Work Status						HOURS WORKED, SEX AND AVAILABILITY FOR ADDITIONAL WORK
		นายจ้าง Employer	ลูกจ้างรัฐบาล Government Employee	ลูกจ้างเอกชน Private Employee	ทำงานส่วนตัว Own Account Worker	ช่วยธุรกิจ ครอบครัว Unpaid Family Worker	การรวมกลุ่ม Members of Producers' Cooperatives	
ยอดรวม (ชาย)	3,423.3	145.9	228.7	1,660.6	1,002.9	385.3	-	TOTAL (MALE)
มี	24.1	0.1	0.6	14.6	5.7	3.1	-	Available
ไม่มี	3,399.2	145.8	228.0	1,646.0	997.2	382.3	-	Not available
มีงานประจำแต่ไม่ได้ทำงาน	11.9	0.8	0.6	1.8	8.8	-	-	With job not work
มี	1.2	0.1	-	0.4	0.8	-	-	Available
ไม่มี	10.7	0.7	0.6	1.4	8.0	-	-	Not available
1 - 9 ชั่วโมง	5.4	-	0.8	1.5	2.2	0.9	-	1 - 9 hours
มี	-	-	-	-	-	-	-	Available
ไม่มี	5.4	-	0.8	1.5	2.2	0.9	-	Not available
10 - 19 ชั่วโมง	27.8	0.9	0.9	5.2	15.5	5.4	-	10 - 19 hours
มี	2.8	-	-	2.0	0.5	0.2	-	Available
ไม่มี	25.1	0.9	0.9	3.2	14.9	5.2	-	Not available
20 - 29 ชั่วโมง	102.7	2.5	2.1	14.2	61.7	22.2	-	20 - 29 hours
มี	4.5	-	0.1	2.7	1.4	0.3	-	Available
ไม่มี	98.2	2.5	2.0	11.6	60.3	21.9	-	Not available
30 - 34 ชั่วโมง	107.1	5.2	1.9	19.1	55.5	25.4	-	30 - 34 hours
มี	3.8	-	-	1.6	1.3	0.9	-	Available
ไม่มี	103.3	5.2	1.9	17.5	54.2	24.5	-	Not available
35 - 39 ชั่วโมง	333.6	16.8	85.8	33.5	132.9	64.6	-	35 - 39 hours
มี	1.5	-	-	-	0.5	1.0	-	Available
ไม่มี	332.1	16.8	85.8	33.5	132.4	63.7	-	Not available
40 - 49 ชั่วโมง	1,848.3	80.0	109.6	1,106.9	394.4	157.5	-	40 - 49 hours
มี	8.8	-	0.5	7.4	0.2	0.7	-	Available
ไม่มี	1,839.5	80.0	109.1	1,099.5	394.2	156.8	-	Not available
50 ชั่วโมงขึ้นไป	986.5	39.8	26.9	478.5	332.0	109.4	-	50 hours and over
มี	1.6	-	-	0.6	1.0	-	-	Available
ไม่มี	984.9	39.8	26.9	477.9	331.0	109.4	-	Not available

ตารางที่ 11 จำนวนผู้มีงานทำ จำแนกตามสถานภาพการทำงาน จำนวนชั่วโมงทำงานต่อสัปดาห์ การมีเวลาเหลือพอและต้องการทำงานเพิ่มขึ้น เพศ และเขตการปกครอง ภาคกลาง (ต่อ)

TABLE 11 EMPLOYED PERSONS BY WORK STATUS, HOURS WORKED PER WEEK, AVAILABILITY FOR ADDITIONAL WORK, SEX AND AREA, CENTRAL REGION (Contd.)

ไตรมาสที่ 4/2557 : Quarter 4/2014

นอกเขตเทศบาล NON-MUNICIPAL AREA

หน่วยเป็นพัน : In Thousands

จำนวนชั่วโมงทำงาน เพศ และ การมีเวลาเหลือพอ และต้องการทำงานเพิ่มขึ้น	รวม Total	สถานภาพการทำงาน Work Status						HOURS WORKED, SEX AND AVAILABILITY FOR ADDITIONAL WORK
		นายจ้าง Employer	ลูกจ้างรัฐบาล Government Employee	ลูกจ้างเอกชน Private Employee	ทำงานส่วนตัว Own Account Worker	ช่วยธุรกิจ ครอบครัว Unpaid Family Worker	การรวมกลุ่ม Members of Producers' Cooperatives	
ยอดรวม (หญิง)	2,824.1	39.3	237.6	1,324.1	656.7	564.1	2.3	TOTAL (FEMALE)
มี	18.3	0.2	0.6	11.3	2.9	3.3	-	Available
ไม่มี	2,805.9	39.2	237.0	1,312.8	653.8	560.8	2.3	Not available
มีงานประจำแต่ไม่ได้ทำงาน	8.5	0.4	0.9	2.9	4.2	0.1	-	With job not work
มี	0.2	-	-	-	0.2	-	-	Available
ไม่มี	8.3	0.4	0.9	2.9	4.0	0.1	-	Not available
1 - 9 ชั่วโมง	5.5	0.2	1.1	1.1	1.3	1.7	-	1 - 9 hours
มี	-	-	-	-	-	-	-	Available
ไม่มี	5.5	0.2	1.1	1.1	1.3	1.7	-	Not available
10 - 19 ชั่วโมง	23.2	0.4	1.0	3.6	7.7	10.3	0.3	10 - 19 hours
มี	1.0	-	-	0.5	-	0.5	-	Available
ไม่มี	22.2	0.4	1.0	3.1	7.7	9.8	0.3	Not available
20 - 29 ชั่วโมง	79.9	1.2	1.2	10.7	28.5	38.4	-	20 - 29 hours
มี	4.0	0.2	-	2.1	0.2	1.5	-	Available
ไม่มี	75.9	1.0	1.2	8.5	28.3	37.0	-	Not available
30 - 34 ชั่วโมง	89.6	1.5	1.6	14.6	38.6	33.3	-	30 - 34 hours
มี	2.2	-	-	1.6	0.2	0.4	-	Available
ไม่มี	87.3	1.5	1.6	13.0	38.4	32.8	-	Not available
35 - 39 ชั่วโมง	331.7	4.2	102.8	33.5	95.1	96.0	-	35 - 39 hours
มี	2.4	-	0.1	0.8	0.9	0.6	-	Available
ไม่มี	329.2	4.2	102.7	32.7	94.2	95.4	-	Not available
40 - 49 ชั่วโมง	1,485.0	18.9	116.4	902.8	225.7	220.3	0.9	40 - 49 hours
มี	6.6	-	0.1	5.2	1.3	-	-	Available
ไม่มี	1,478.4	18.9	116.3	897.6	224.4	220.3	0.9	Not available
50 ชั่วโมงขึ้นไป	800.8	12.6	12.6	355.0	255.7	163.9	1.0	50 hours and over
มี	1.8	-	0.4	1.0	0.1	0.3	-	Available
ไม่มี	799.0	12.6	12.2	353.9	255.6	163.6	1.0	Not available

ตารางที่ 12 จำนวนผู้มีงานทำ จำแนกตามกลุ่มอายุ จำนวนชั่วโมงทำงานต่อสัปดาห์ การมีเวลาเหลือพอและต้องการทำงานเพิ่มขึ้น ภาคกลาง

TABLE 12 EMPLOYED PERSONS BY AGE GROUP, HOURS WORKED PER WEEK, AVAILABILITY FOR ADDITIONAL WORK , CENTRAL REGION

ไตรมาสที่ 4/2557 : Quarter 4/2014

หน่วยเป็นพัน : In Thousands

จำนวนชั่วโมงทำงาน และ การมีเวลาเหลือพอ และต้องการทำงานเพิ่มขึ้น	รวม Total	กลุ่มอายุ Age Group								HOURS WORKED, AND AVAILABILITY FOR ADDITIONAL WORK
		15-19	20-24	25-29	30-34	35-39	40-49	50-59	>= 60	
ยอดรวม	11,556.1	231.1	1,009.4	1,448.8	1,541.4	1,581.7	2,862.0	1,964.2	917.7	TOTAL
มี	67.0	0.4	8.5	11.4	7.9	8.6	13.8	12.7	3.8	Available
ไม่มี	11,489.1	230.7	1,000.9	1,437.4	1,533.5	1,573.1	2,848.2	1,951.5	913.9	Not available
มีงานประจำแต่ไม่ได้ทำงาน	42.0	-	1.7	3.3	3.8	3.7	9.6	11.7	8.2	With job not work
มี	5.2	-	0.2	0.5	0.3	0.5	1.4	1.2	1.1	Available
ไม่มี	36.9	-	1.6	2.9	3.5	3.2	8.2	10.6	7.0	Not available
1 - 9 ชั่วโมง	14.0	0.4	0.9	0.9	1.9	1.5	2.1	4.0	2.5	1 - 9 hours
มี	0.1	-	-	-	0.0	-	0.1	-	0.1	Available
ไม่มี	13.9	0.4	0.9	0.9	1.8	1.5	2.1	4.0	2.4	Not available
10 - 19 ชั่วโมง	78.7	3.8	4.6	6.7	3.3	4.6	17.1	20.4	18.1	10 - 19 hours
มี	5.6	-	0.4	1.4	0.2	0.1	0.5	2.7	0.3	Available
ไม่มี	73.1	3.8	4.2	5.3	3.2	4.6	16.6	17.6	17.8	Not available
20 - 29 ชั่วโมง	268.2	9.6	10.8	15.3	15.1	24.3	65.5	66.5	61.2	20 - 29 hours
มี	11.9	0.2	0.8	1.5	0.9	0.7	3.0	3.7	1.2	Available
ไม่มี	256.3	9.4	10.0	13.8	14.2	23.6	62.5	62.9	60.0	Not available
30 - 34 ชั่วโมง	287.9	4.7	22.2	18.6	22.3	31.6	63.3	65.8	59.4	30 - 34 hours
มี	7.7	-	1.5	0.8	0.6	1.7	1.3	1.3	0.5	Available
ไม่มี	280.2	4.7	20.7	17.8	21.7	29.9	62.0	64.5	58.9	Not available
35 - 39 ชั่วโมง	1,064.1	12.9	50.4	82.8	104.2	113.4	283.6	283.0	133.9	35 - 39 hours
มี	5.0	0.2	1.1	0.5	0.3	1.1	0.9	0.5	0.4	Available
ไม่มี	1,059.2	12.7	49.3	82.3	103.9	112.3	282.7	282.4	133.5	Not available
40 - 49 ชั่วโมง	6,441.4	141.8	630.5	886.5	926.1	897.7	1,615.1	978.5	365.3	40 - 49 hours
มี	26.0	-	2.9	6.4	5.3	3.4	4.7	3.1	0.2	Available
ไม่มี	6,415.5	141.8	627.6	880.1	920.9	894.3	1,610.4	975.4	365.1	Not available
50 ชั่วโมงขึ้นไป	3,359.7	58.0	288.2	434.7	464.8	504.9	805.6	534.3	269.3	50 hours and over
มี	5.6	-	1.6	0.4	0.5	1.0	2.0	0.1	-	Available
ไม่มี	3,354.1	58.0	286.6	434.3	464.3	503.9	803.6	534.2	269.3	Not available



ตารางที่ 12 จำนวนผู้มีงานทำ จำแนกตามกลุ่มอายุ จำนวนชั่วโมงทำงานต่อสัปดาห์ การมีเวลาเหลือพอและต้องการทำงานเพิ่มขึ้น และเพศ ภาคกลาง  
TABLE 12 EMPLOYED PERSONS BY AGE GROUP, HOURS WORKED PER WEEK, AVAILABILITY FOR ADDITIONAL WORK AND SEX, CENTRAL REGION

ไตรมาสที่ 4/2557 : Quarter 4/2014

หน่วยเป็นพัน : In Thousands

จำนวนชั่วโมงทำงาน เพศ และ การมีเวลาเหลือพอ และต้องการทำงานเพิ่มขึ้น	รวม Total	กลุ่มอายุ Age Group								HOURS WORKED, SEX AND AVAILABILITY FOR ADDITIONAL WORK
		15-19	20-24	25-29	30-34	35-39	40-49	50-59	>= 60	
<b>ชาย</b>	<b>6,278.2</b>	<b>149.2</b>	<b>565.4</b>	<b>800.7</b>	<b>832.8</b>	<b>838.2</b>	<b>1,513.1</b>	<b>1,062.5</b>	<b>516.2</b>	<b>TOTAL(MALE)</b>
มี	34.0	0.2	4.0	4.7	3.1	5.2	7.4	6.6	2.9	Available
ไม่มี	6,244.2	149.1	561.5	796.1	829.7	833.0	1,505.8	1,055.9	513.3	Not available
มีงานประจำแต่ไม่ได้ทำงาน	27.5	-	1.2	2.2	1.7	2.8	6.6	7.2	5.9	With job not work
มี	4.3	-	0.2	0.4	0.3	0.3	1.3	0.9	0.9	Available
ไม่มี	23.2	-	1.0	1.8	1.4	2.5	5.3	6.3	5.0	Not available
1 - 9 ชั่วโมง	6.9	0.4	0.5	0.5	0.9	-	1.0	2.3	1.4	1 - 9 hours
มี	0.1	-	-	-	-	-	0.1	-	-	Available
ไม่มี	6.9	0.4	0.5	0.5	0.9	-	0.9	2.3	1.4	Not available
10 - 19 ชั่วโมง	42.6	2.3	3.4	4.8	0.9	2.3	8.3	10.9	9.8	10 - 19 hours
มี	3.8	-	0.4	0.9	0.0	0.1	0.3	1.7	0.3	Available
ไม่มี	38.8	2.3	3.0	3.9	0.9	2.2	8.0	9.2	9.5	Not available
20 - 29 ชั่วโมง	146.4	6.3	8.7	9.8	7.3	16.3	34.8	32.9	30.4	20 - 29 hours
มี	6.2	0.2	0.3	0.9	0.2	0.5	1.6	1.7	0.8	Available
ไม่มี	140.2	6.1	8.3	8.9	7.0	15.9	33.1	31.2	29.6	Not available
30 - 34 ชั่วโมง	150.9	3.8	16.3	11.0	10.3	18.7	29.0	32.1	29.8	30 - 34 hours
มี	4.5	-	0.9	0.3	-	1.7	0.4	0.7	0.5	Available
ไม่มี	146.3	3.8	15.3	10.6	10.3	17.0	28.6	31.4	29.3	Not available
35 - 39 ชั่วโมง	532.6	9.0	27.8	38.0	51.5	53.5	135.8	144.8	72.1	35 - 39 hours
มี	2.1	-	0.8	0.5	0.1	-	0.5	0.1	0.1	Available
ไม่มี	530.6	9.0	27.0	37.6	51.4	53.5	135.4	144.7	72.0	Not available
40 - 49 ชั่วโมง	3,539.3	88.0	351.7	485.7	507.5	475.3	870.0	540.8	220.4	40 - 49 hours
มี	11.2	-	1.3	1.7	2.3	2.2	2.2	1.4	0.2	Available
ไม่มี	3,528.2	88.0	350.5	484.0	505.2	473.1	867.8	539.4	220.2	Not available
50 ชั่วโมงขึ้นไป	1,831.9	39.5	156.0	248.8	252.7	269.3	427.8	291.5	146.4	50 hours and over
มี	1.9	-	-	-	0.3	0.5	1.2	0.1	-	Available
ไม่มี	1,829.9	39.5	156.0	248.8	252.5	268.8	426.6	291.4	146.4	Not available
<b>หญิง</b>	<b>5,277.9</b>	<b>81.8</b>	<b>443.9</b>	<b>648.0</b>	<b>708.6</b>	<b>743.5</b>	<b>1,348.9</b>	<b>901.7</b>	<b>401.6</b>	<b>TOTAL(FEMALE)</b>
มี	33.0	0.2	4.5	6.7	4.8	3.3	6.5	6.2	0.9	Available
ไม่มี	5,244.9	81.6	439.4	641.3	703.8	740.1	1,342.4	895.6	400.6	Not available
มีงานประจำแต่ไม่ได้ทำงาน	14.5	-	0.6	1.1	2.1	0.9	3.1	4.6	2.2	With job not work
มี	0.9	-	-	0.0	-	0.2	0.2	0.3	0.2	Available
ไม่มี	13.6	-	0.6	1.1	2.1	0.7	2.9	4.3	2.0	Not available
1 - 9 ชั่วโมง	7.1	-	0.4	0.4	1.0	1.5	1.2	1.6	1.1	1 - 9 hours
มี	0.1	-	-	-	0.0	-	-	-	0.1	Available
ไม่มี	7.0	-	0.4	0.4	1.0	1.5	1.2	1.6	1.0	Not available
10 - 19 ชั่วโมง	36.0	1.6	1.2	1.9	2.4	2.4	8.8	9.5	8.3	10 - 19 hours
มี	1.8	-	-	0.5	0.1	-	0.2	1.0	-	Available
ไม่มี	34.2	1.6	1.2	1.4	2.3	2.4	8.6	8.5	8.3	Not available
20 - 29 ชั่วโมง	121.8	3.3	2.1	5.5	7.8	8.0	30.7	33.7	30.8	20 - 29 hours
มี	5.8	-	0.5	0.6	0.6	0.3	1.3	2.0	0.4	Available
ไม่มี	116.1	3.3	1.6	4.9	7.2	7.7	29.4	31.6	30.4	Not available
30 - 34 ชั่วโมง	137.1	0.9	6.0	7.7	11.9	12.9	34.4	33.7	29.6	30 - 34 hours
มี	3.2	-	0.6	0.5	0.6	-	0.9	0.6	-	Available
ไม่มี	133.9	0.9	5.4	7.2	11.4	12.9	33.4	33.1	29.6	Not available
35 - 39 ชั่วโมง	531.5	3.8	22.7	44.8	52.7	59.9	147.8	138.1	61.8	35 - 39 hours
มี	2.9	0.2	0.3	-	0.2	1.1	0.4	0.4	0.3	Available
ไม่มี	528.6	3.6	22.4	44.8	52.5	58.8	147.4	137.7	61.5	Not available
40 - 49 ชั่วโมง	2,902.1	53.8	278.7	400.8	418.6	422.4	745.1	437.7	144.9	40 - 49 hours
มี	14.8	-	1.6	4.7	3.0	1.2	2.5	1.8	0.0	Available
ไม่มี	2,887.3	53.8	277.1	396.1	415.6	421.2	742.6	436.0	144.9	Not available
50 ชั่วโมงขึ้นไป	1,527.8	18.5	132.2	185.9	212.1	235.6	377.9	242.8	122.9	50 hours and over
มี	3.7	-	1.6	0.4	0.2	0.5	0.9	0.0	-	Available
ไม่มี	1,524.2	18.5	130.7	185.5	211.8	235.0	377.0	242.8	122.9	Not available

ตารางที่ 12 จำนวนผู้มีงานทำ จำแนกตามกลุ่มอายุ จำนวนชั่วโมงทำงานต่อสัปดาห์ การมีเวลาเหลือพอและต้องการทำงานเพิ่มขึ้น เพศ และเขตการปกครอง ภาคกลาง (ต่อ)

TABLE 12 EMPLOYED PERSONS BY AGE GROUP, HOURS WORKED PER WEEK, AVAILABILITY FOR ADDITIONAL WORK, SEX AND AREA, CENTRAL REGION (Contd.)

ไตรมาสที่ 4/2557 : Quarter 4/2014

ในเขตเทศบาล MUNICIPAL AREA

หน่วยเป็นพัน : In Thousands

จำนวนชั่วโมงทำงาน เพศ และ การมีเวลาเหลือพอ และต้องการทำงานเพิ่มขึ้น	รวม Total	กลุ่มอายุ Age Group								HOURS WORKED, SEX AND AVAILABILITY FOR ADDITIONAL WORK
		15-19	20-24	25-29	30-34	35-39	40-49	50-59	>= 60	
ยอดรวม(ชาย)	2,854.8	55.1	254.4	380.0	398.6	400.8	697.7	466.1	202.1	TOTAL(MALE)
มี	9.9	-	1.0	1.6	1.2	2.2	1.6	1.4	1.0	Available
ไม่มี	2,845.0	55.1	253.5	378.4	397.4	398.6	696.1	464.7	201.1	Not available
มีงานประจำแต่ไม่ได้ทำงาน	15.6	-	0.9	1.9	0.4	1.9	2.9	4.6	3.2	With job not work
มี	3.1	-	0.2	0.4	0.2	0.3	0.6	0.7	0.7	Available
ไม่มี	12.6	-	0.7	1.5	0.2	1.5	2.4	3.9	2.5	Not available
1 - 9 ชั่วโมง	1.5	-	-	0.5	-	-	0.3	0.6	0.1	1-9 hours
มี	0.1	-	-	-	-	-	0.1	-	-	Available
ไม่มี	1.4	-	-	0.5	-	-	0.2	0.6	0.1	Not available
10 - 19 ชั่วโมง	14.8	0.6	1.2	0.9	0.4	0.7	3.2	4.8	2.9	10-19 hours
มี	1.0	-	0.3	0.2	0.0	-	0.2	0.1	0.2	Available
ไม่มี	13.8	0.6	0.9	0.7	0.4	0.7	3.0	4.7	2.7	Not available
20 - 29 ชั่วโมง	43.7	1.9	2.1	2.3	2.7	3.7	12.3	10.9	7.8	20-29 hours
มี	1.7	-	0.3	0.3	0.2	0.2	0.5	0.3	-	Available
ไม่มี	42.0	1.9	1.8	2.0	2.5	3.5	11.8	10.7	7.8	Not available
30 - 34 ชั่วโมง	43.8	1.0	4.6	4.3	2.8	5.1	9.3	8.8	7.9	30-34 hours
มี	0.7	-	-	0.1	-	0.7	-	-	-	Available
ไม่มี	43.0	1.0	4.6	4.3	2.8	4.4	9.3	8.8	7.9	Not available
35 - 39 ชั่วโมง	199.1	2.1	11.1	13.0	23.4	22.0	48.5	59.3	19.7	35-39 hours
มี	0.6	-	0.3	0.1	0.1	-	0.1	0.0	0.1	Available
ไม่มี	198.5	2.1	10.9	13.0	23.3	22.0	48.4	59.2	19.6	Not available
40 - 49 ชั่วโมง	1,691.0	33.3	168.2	241.1	240.8	245.7	423.4	243.9	94.6	40-49 hours
มี	2.3	-	-	0.6	0.5	1.1	-	0.2	-	Available
ไม่มี	1,688.7	33.3	168.2	240.5	240.3	244.7	423.4	243.6	94.6	Not available
50 ชั่วโมงขึ้นไป	845.4	16.3	66.4	116.0	128.1	121.9	197.7	133.3	65.9	50 hours and over
มี	0.4	-	-	-	0.2	-	0.1	0.1	-	Available
ไม่มี	845.0	16.3	66.4	116.0	127.9	121.9	197.6	133.2	65.9	Not available

ตารางที่ 12 จำนวนผู้มีงานทำ จำแนกตามกลุ่มอายุ จำนวนชั่วโมงทำงานต่อสัปดาห์ การมีเวลาเหลือพอและต้องการทำงานเพิ่มขึ้น เพศ และเขตการปกครอง ภาคกลาง (ต่อ)

TABLE 12 EMPLOYED PERSONS BY AGE GROUP, HOURS WORKED PER WEEK, AVAILABILITY FOR ADDITIONAL WORK, SEX AND AREA, CENTRAL REGION (Contd.)

ไตรมาสที่ 4/2557 : Quarter 4/2014

ในเขตเทศบาล MUNICIPAL AREA

หน่วยเป็นพัน : In Thousands

จำนวนชั่วโมงทำงาน เพศ และ การมีเวลาเหลือพอ และต้องการทำงานเพิ่มขึ้น	รวม Total	กลุ่มอายุ Age Group								HOURS WORKED, SEX AND AVAILABILITY FOR ADDITIONAL WORK
		15-19	20-24	25-29	30-34	35-39	40-49	50-59	>= 60	
ยอดรวม(หญิง)	2,453.8	37.0	211.1	322.0	345.5	350.3	623.9	399.2	164.9	TOTAL(FEMALE)
มี	14.8	-	3.6	2.0	3.2	1.2	1.5	2.7	0.7	Available
ไม่มี	2,439.0	37.0	207.5	320.0	342.3	349.2	622.4	396.5	164.2	Not available
มีงานประจำแต่ไม่ได้ทำงาน	6.0	-	0.1	0.8	0.8	0.8	0.9	1.6	0.9	With job not work
มี	0.7	-	-	0.0	-	0.2	0.1	0.2	0.1	Available
ไม่มี	5.3	-	0.1	0.8	0.8	0.5	0.8	1.4	0.8	Not available
1 - 9 ชั่วโมง	1.6	-	0.1	-	0.2	0.4	0.3	0.3	0.4	1 - 9 hours
มี	0.1	-	-	-	0.0	-	-	-	0.1	Available
ไม่มี	1.6	-	0.1	-	0.2	0.4	0.3	0.3	0.3	Not available
10 - 19 ชั่วโมง	12.8	0.1	0.1	1.3	0.5	0.2	4.0	3.8	3.0	10 - 19 hours
มี	0.8	-	-	-	0.0	-	0.2	0.6	-	Available
ไม่มี	12.0	0.1	0.1	1.3	0.5	0.2	3.8	3.2	3.0	Not available
20 - 29 ชั่วโมง	41.9	1.0	1.0	1.7	1.6	4.1	14.1	8.6	10.0	20 - 29 hours
มี	1.8	-	-	0.2	0.1	-	0.6	0.5	0.4	Available
ไม่มี	40.1	1.0	1.0	1.5	1.5	4.1	13.5	8.0	9.6	Not available
30 - 34 ชั่วโมง	47.5	0.6	2.9	3.7	5.1	6.3	10.0	11.3	7.7	30-34 hours
มี	0.9	-	0.6	-	-	-	0.2	0.2	-	Available
ไม่มี	46.6	0.6	2.3	3.7	5.1	6.3	9.9	11.1	7.7	Not available
35 - 39 ชั่วโมง	199.9	1.3	6.9	17.8	23.7	23.6	54.9	57.1	14.6	35 - 39 hours
มี	0.5	-	0.2	-	0.1	-	-	0.1	0.1	Available
ไม่มี	199.4	1.3	6.7	17.8	23.6	23.6	54.9	57.0	14.5	Not available
40 - 49 ชั่วโมง	1,417.1	27.3	132.6	212.2	210.1	212.3	366.5	190.9	65.1	40 - 49 hours
มี	8.2	-	1.2	1.7	2.8	1.0	0.5	1.0	0.0	Available
ไม่มี	1,408.9	27.3	131.4	210.5	207.4	211.4	366.0	189.9	65.0	Not available
50 ชั่วโมงขึ้นไป	727.0	6.8	67.5	84.5	103.5	102.7	173.2	125.7	63.3	50 hours and over
มี	1.8	-	1.6	-	0.2	-	-	0.0	-	Available
ไม่มี	725.2	6.8	65.9	84.5	103.3	102.7	173.2	125.6	63.3	Not available

ตารางที่ 12 จำนวนผู้มีงานทำ จำแนกตามกลุ่มอายุ จำนวนชั่วโมงทำงานต่อสัปดาห์ การมีเวลาเหลือพอและต้องการทำงานเพิ่มขึ้น เพศ และเขตการปกครอง ภาคกลาง (ต่อ)

TABLE 12 EMPLOYED PERSONS BY AGE GROUP, HOURS WORKED PER WEEK, AVAILABILITY FOR ADDITIONAL WORK, SEX AND AREA, CENTRAL REGION (Contd.)

ไตรมาสที่ 4/2557 : Quarter 4/2014

นอกเขตเทศบาล NON-MUNICIPAL AREA

หน่วยเป็นพัน : In Thousands

จำนวนชั่วโมงทำงาน เพศ และ การมีเวลาเหลือพอ และต้องการทำงานเพิ่มขึ้น	รวม Total	กลุ่มอายุ Age Group								HOURS WORKED, SEX AND AVAILABILITY FOR ADDITIONAL WORK
		15-19	20-24	25-29	30-34	35-39	40-49	50-59	>= 60	
ยอดรวม(ชาย)	3,423.3	94.1	311.0	420.8	434.2	437.4	815.4	596.4	314.1	TOTAL(MALE)
มี	24.1	0.2	3.0	3.1	1.9	3.0	5.8	5.2	1.9	Available
ไม่มี	3,399.2	93.9	308.0	417.7	432.3	434.4	809.6	591.2	312.2	Not available
มีงานประจำแต่ไม่ได้ทำงาน	11.9	-	0.3	0.3	1.3	0.9	3.6	2.7	2.7	With job not work
มี	1.2	-	-	-	0.1	-	0.7	0.3	0.2	Available
ไม่มี	10.7	-	0.3	0.3	1.3	0.9	3.0	2.4	2.5	Not available
1 - 9 ชั่วโมง	5.4	0.4	0.5	-	0.9	-	0.7	1.7	1.3	1- 9 hours
มี	-	-	-	-	-	-	-	-	-	Available
ไม่มี	5.4	0.4	0.5	-	0.9	-	0.7	1.7	1.3	Not available
10 - 19 ชั่วโมง	27.8	1.6	2.2	3.9	0.5	1.6	5.1	6.1	6.9	10- 19 hours
มี	2.8	-	0.1	0.7	-	0.1	0.1	1.6	0.1	Available
ไม่มี	25.1	1.6	2.0	3.2	0.5	1.5	5.0	4.5	6.8	Not available
20 - 29 ชั่วโมง	102.7	4.4	6.6	7.5	4.5	12.7	22.5	21.9	22.6	20- 29 hours
มี	4.5	0.2	0.1	0.6	-	0.3	1.1	1.4	0.8	Available
ไม่มี	98.2	4.3	6.5	6.9	4.5	12.4	21.3	20.5	21.8	Not available
30 - 34 ชั่วโมง	107.1	2.8	11.7	6.6	7.6	13.6	19.6	23.4	21.8	30- 34 hours
มี	3.8	-	0.9	0.3	-	1.0	0.4	0.7	0.5	Available
ไม่มี	103.3	2.8	10.8	6.4	7.6	12.6	19.3	22.6	21.4	Not available
35 - 39 ชั่วโมง	333.6	7.0	16.6	25.0	28.1	31.5	87.3	85.6	52.4	35- 39 hours
มี	1.5	-	0.6	0.4	-	-	0.4	0.1	-	Available
ไม่มี	332.1	7.0	16.1	24.6	28.1	31.5	87.0	85.5	52.4	Not available
40 - 49 ชั่วโมง	1,848.3	54.7	183.5	244.6	266.7	229.6	446.6	296.9	125.8	40- 49 hours
มี	8.8	-	1.3	1.1	1.8	1.2	2.2	1.1	0.2	Available
ไม่มี	1,839.5	54.7	182.2	243.5	264.9	228.4	444.4	295.8	125.6	Not available
50 ชั่วโมงขึ้นไป	986.5	23.2	89.6	132.8	124.6	147.5	230.1	158.2	80.5	50hours and over
มี	1.6	-	-	-	0.1	0.5	1.0	-	-	Available
ไม่มี	984.9	23.2	89.6	132.8	124.6	147.0	229.1	158.2	80.5	Not available

ตารางที่ 12 จำนวนผู้มีงานทำ จำแนกตามกลุ่มอายุ จำนวนชั่วโมงทำงานต่อสัปดาห์ การมีเวลาเหลือพอและต้องการทำงานเพิ่มขึ้น เพศ และเขตการปกครอง ภาคกลาง (ต่อ)

TABLE 12 EMPLOYED PERSONS BY AGE GROUP, HOURS WORKED PER WEEK, AVAILABILITY FOR ADDITIONAL WORK, SEX AND AREA, CENTRAL REGION (Contd.)

ไตรมาสที่ 4/2557 : Quarter 4/2014

นอกเขตเทศบาล NON-MUNICIPAL AREA

หน่วยเป็นพัน : In Thousands

จำนวนชั่วโมงทำงาน เพศ และ การมีเวลาเหลือพอ และต้องการทำงานเพิ่มขึ้น	รวม	กลุ่มอายุ Age Group								HOURS WORKED, SEX AND AVAILABILITY FOR ADDITIONAL WORK
	Total	15-19	20-24	25-29	30-34	35-39	40-49	50-59	>= 60	
ยอดรวม(หญิง)	2,824.1	44.8	232.9	326.1	363.1	393.1	725.0	502.6	236.7	TOTAL(FEMALE)
มี	18.3	0.2	1.0	4.7	1.6	2.2	4.9	3.5	0.2	Available
ไม่มี	2,805.9	44.6	231.9	321.3	361.5	391.0	720.0	499.1	236.4	Not available
มีงานประจำแต่ไม่ได้ทำงาน	8.5	-	0.5	0.3	1.2	0.2	2.1	2.9	1.3	With job not work
มี	0.2	-	-	-	-	-	0.1	0.1	0.1	Available
ไม่มี	8.3	-	0.5	0.3	1.2	0.2	2.1	2.9	1.3	Not available
1 - 9 ชั่วโมง	5.5	-	0.3	0.4	0.8	1.0	0.9	1.3	0.7	1- 9 hours
มี	-	-	-	-	-	-	-	-	-	Available
ไม่มี	5.5	-	0.3	0.4	0.8	1.0	0.9	1.3	0.7	Not available
10 - 19 ชั่วโมง	23.2	1.5	1.1	0.6	1.9	2.2	4.8	5.7	5.3	10- 19 hours
มี	1.0	-	-	0.5	0.1	-	-	0.4	-	Available
ไม่มี	22.2	1.5	1.1	0.2	1.8	2.2	4.8	5.3	5.3	Not available
20 - 29 ชั่วโมง	79.9	2.3	1.1	3.8	6.3	3.9	16.6	25.1	20.8	20- 29 hours
มี	4.0	-	0.5	0.4	0.6	0.3	0.7	1.5	-	Available
ไม่มี	75.9	2.3	0.6	3.4	5.7	3.7	15.9	23.6	20.8	Not available
30 - 34 ชั่วโมง	89.6	0.3	3.1	4.0	6.8	6.6	24.3	22.5	22.0	30- 34 hours
มี	2.2	-	-	0.5	0.6	-	0.8	0.4	-	Available
ไม่มี	87.3	0.3	3.1	3.5	6.2	6.6	23.6	22.1	22.0	Not available
35 - 39 ชั่วโมง	331.7	2.5	15.8	27.0	29.0	36.3	92.9	81.1	47.1	35- 39 hours
มี	2.4	0.2	0.1	-	0.2	1.1	0.4	0.3	0.2	Available
ไม่มี	329.2	2.3	15.7	27.0	28.9	35.2	92.5	80.7	47.0	Not available
40 - 49 ชั่วโมง	1,485.0	26.5	146.1	188.5	208.5	210.1	378.7	246.8	79.8	40- 49 hours
มี	6.6	-	0.4	3.0	0.2	0.2	2.0	0.8	-	Available
ไม่มี	1,478.4	26.5	145.7	185.6	208.3	209.9	376.6	246.1	79.8	Not available
50 ชั่วโมงขึ้นไป	800.8	11.7	64.8	101.4	108.6	132.9	204.7	117.2	59.6	50hours and over
มี	1.8	-	-	0.4	-	0.5	0.9	-	-	Available
ไม่มี	799.0	11.7	64.8	101.0	108.6	132.4	203.8	117.2	59.6	Not available

ตารางที่ 13 จำนวนผู้ว่างงาน ที่ทำงานทำ จำแนกตามระยะเวลาที่ทำงานทำ ระดับการศึกษาที่สำเร็จ ภาคกลาง

TABLE 13 UNEMPLOYED PERSONS, SEEKING JOP BY DURATION OF SEEKING JOP, LEVEL OF EDUCATIONAL ATTAINMENT , CENTRAL REGION

ไตรมาสที่ 4/2557 : Quarter 4/2014

หน่วยเป็นคน : Person

ระดับการศึกษาที่สำเร็จ	รวม Total	ระยะเวลาที่ทำงานทำ Duration of seeking jop						ไม่ทราบ Unknown	LEVEL OF EDUCATIONAL ATTAINMENT
		< 1 เดือน Month	1 - 2.9 เดือน Months	3 - 5.9 เดือน Months	6 - 8.9 เดือน Months	9 - 11.9 เดือน Months	>=12 เดือน Months		
ยอดรวม	17,995	10,436	4,184	317	1,051	100	1,658	249	TOTAL
1. ไม่มีการศึกษา	-	-	-	-	-	-	-	-	No education
2. ต่ำกว่าประถมศึกษา	1,718	1,469	-	-	-	-	-	249	Less than Elementary
3. ประถมศึกษา	8,544	6,006	1,592	-	-	-	945	-	Elementary
4. มัธยมศึกษาตอนต้น	2,429	1,798	531	-	-	100	-	-	Lower Secondary
5. มัธยมศึกษาตอนปลาย	1,619	562	654	317	-	-	85	-	Upper Secondary Level
สายสามัญ	1,222	392	654	134	-	-	42	-	General/Academic
สายอาชีวศึกษา	397	170	-	183	-	-	44	-	Vocational
สายวิชาการศึกษา	-	-	-	-	-	-	-	-	Teacher Training
6. อุดมศึกษา	3,404	318	1,407	-	1,051	-	628	-	Higher Level
สายวิชาการ	3,086	-	1,407	-	1,051	-	628	-	Academic
สายวิชาชีพ	318	318	-	-	-	-	-	-	Higher Technical Education
สายวิชาการศึกษา	-	-	-	-	-	-	-	-	Teacher Training
7. อื่นๆ <sup>1/</sup>	282	282	-	-	-	-	-	-	<sup>1/</sup> Others
8. ไม่ทราบ	-	-	-	-	-	-	-	-	Unknown

1/ รวมอาชีวะระยะสั้น 1/ Including Short Course Vocational

ตารางที่ 13 จำนวนผู้ว่างงาน ที่หางานทำ จำแนกตามระยะเวลาที่หางานทำ ระดับการศึกษาที่สำเร็จ และเพศ ภาคกลาง

TABLE 13 UNEMPLOYED PERSONS, SEEKING JOP BY DURATION OF SEEKING JOP, LEVEL OF EDUCATIONAL ATTAINMENT AND SEX, CENTRAL REGION

ไตรมาสที่ 4/2557 : Quarter 4/2014

ระดับการศึกษาที่สำเร็จ	รวม	ระยะเวลาที่หางานทำ Duration of seeking jop						ไม่ทราบ	LEVEL OF EDUCATIONAL ATTAINMENT
		< 1 เดือน	1 - 2.9 เดือน	3 - 5.9 เดือน	6 - 8.9 เดือน	9 - 11.9 เดือน	>=12 เดือน		
	Total	Month	Months	Months	Months	Months	Months	Unknown	
<b>ชาย</b>	<b>13,088</b>	<b>10,118</b>	<b>1,955</b>	<b>134</b>	<b>837</b>	<b>-</b>	<b>44</b>	<b>-</b>	<b>MALE</b>
ไม่มีการศึกษา	-	-	-	-	-	-	-	-	No education
ต่ำกว่าประถมศึกษา	1,469	1,469	-	-	-	-	-	-	Less than Elementary
ประถมศึกษา	7,307	6,006	1,301	-	-	-	-	-	Elementary
มัธยมศึกษาตอนต้น	1,798	1,798	-	-	-	-	-	-	Lower Secondary
มัธยมศึกษาตอนปลาย	1,394	562	654	134	-	-	44	-	Upper Secondary Level
สายสามัญ	1,180	392	654	134	-	-	-	-	General/Academic
สายอาชีวศึกษา	214	170	-	-	-	-	44	-	Vocational
สายวิชาการศึกษา	-	-	-	-	-	-	-	-	Teacher Training
อุดมศึกษา	837	-	-	-	837	-	-	-	Higher Level
สายวิชาการ	837	-	-	-	837	-	-	-	Academic
สายวิชาชีพ	-	-	-	-	-	-	-	-	Higher Technical Education
สายวิชาการศึกษา	-	-	-	-	-	-	-	-	Teacher Training
อื่นๆ <sup>1/</sup>	282	282	-	-	-	-	-	-	Others <sup>1/</sup>
ไม่ทราบ	-	-	-	-	-	-	-	-	Unknown
<b>หญิง</b>	<b>4,908</b>	<b>318</b>	<b>2,229</b>	<b>183</b>	<b>214</b>	<b>100</b>	<b>1,615</b>	<b>249</b>	<b>FEMALE</b>
ไม่มีการศึกษา	-	-	-	-	-	-	-	-	No education
ต่ำกว่าประถมศึกษา	249	-	-	-	-	-	-	249	Less than Elementary
ประถมศึกษา	1,236	-	291	-	-	-	945	-	Elementary
มัธยมศึกษาตอนต้น	631	-	531	-	-	100	-	-	Lower Secondary
มัธยมศึกษาตอนปลาย	225	-	-	183	-	-	42	-	Upper Secondary Level
สายสามัญ	42	-	-	-	-	-	42	-	General/Academic
สายอาชีวศึกษา	183	-	-	183	-	-	-	-	Vocational
สายวิชาการศึกษา	-	-	-	-	-	-	-	-	Teacher Training
อุดมศึกษา	2,567	318	1,407	-	214	-	628	-	Higher Level
สายวิชาการ	2,249	-	1,407	-	214	-	628	-	Academic
สายวิชาชีพ	318	318	-	-	-	-	-	-	Higher Technical Education
สายวิชาการศึกษา	-	-	-	-	-	-	-	-	Teacher Training
อื่นๆ <sup>1/</sup>	-	-	-	-	-	-	-	-	Others <sup>1/</sup>
ไม่ทราบ	-	-	-	-	-	-	-	-	Unknown

1/ รวมอาชีวะระยะสั้น 1/ Including Short Course Vocational

ตารางที่ 13 จำนวนผู้ว่างงาน ที่หางานทำ จำแนกตามระยะเวลาที่หางานทำ ระดับการศึกษาที่สำเร็จ เพศ และเขตการปกครอง ภาคกลาง (ต่อ)

TABLE 13 UNEMPLOYED PERSONS, SEEKING JOP BY DURATION OF SEEKING JOP, LEVEL OF EDUCATIONAL ATTAINMENT, SEX AND AREA, CENTRAL REGION (Contd.)

ไตรมาสที่ 4/2557 : Quarter 4/2014

ในเขตเทศบาล MUNICIPAL AREA

ระดับการศึกษาที่สำเร็จ	รวม	ระยะเวลาที่หางานทำ Duration of seeking jop						ไม่ทราบ	LEVEL OF EDUCATIONAL ATTAINMENT
		< 1 เดือน	1 - 2.9 เดือน	3 - 5.9 เดือน	6 - 8.9 เดือน	9 - 11.9 เดือน	>=12 เดือน		
	Total	Month	Months	Months	Months	Months	Months	Unknown	
ยอดรวม	10,485	6,317	2,220	183	1,051	-	713	-	TOTAL
ชาย	9,028	6,317	1,830	-	837	-	44	-	MALE
ไม่มีการศึกษา	-	-	-	-	-	-	-	-	No education
ต่ำกว่าประถมศึกษา	268	268	-	-	-	-	-	-	Less than Elementary
ประถมศึกษา	6,134	4,833	1,301	-	-	-	-	-	Elementary
มัธยมศึกษาตอนต้น	764	764	-	-	-	-	-	-	Lower Secondary
มัธยมศึกษาตอนปลาย	743	170	529	-	-	-	44	-	Upper Secondary Level
สายสามัญ	529	-	529	-	-	-	-	-	General/Academic
สายอาชีวศึกษา	214	170	-	-	-	-	44	-	Vocational
สายวิชาการศึกษา	-	-	-	-	-	-	-	-	Teacher Training
อุดมศึกษา	837	-	-	-	837	-	-	-	Higher Level
สายวิชาการ	837	-	-	-	837	-	-	-	Academic
สายวิชาชีพ	-	-	-	-	-	-	-	-	Higher Technical Education
สายวิชาการศึกษา	-	-	-	-	-	-	-	-	Teacher Training
อื่นๆ 1/	282	282	-	-	-	-	-	-	Others 1/
ไม่ทราบ	-	-	-	-	-	-	-	-	Unknown
หญิง	1,457	-	390	183	214	-	670	-	FEMALE
ไม่มีการศึกษา	-	-	-	-	-	-	-	-	No education
ต่ำกว่าประถมศึกษา	-	-	-	-	-	-	-	-	Less than Elementary
ประถมศึกษา	-	-	-	-	-	-	-	-	Elementary
มัธยมศึกษาตอนต้น	-	-	-	-	-	-	-	-	Lower Secondary
มัธยมศึกษาตอนปลาย	225	-	-	183	-	-	42	-	Upper Secondary Level
สายสามัญ	42	-	-	-	-	-	42	-	General/Academic
สายอาชีวศึกษา	183	-	-	183	-	-	-	-	Vocational
สายวิชาการศึกษา	-	-	-	-	-	-	-	-	Teacher Training
อุดมศึกษา	1,232	-	390	-	214	-	628	-	Higher Level
สายวิชาการ	1,232	-	390	-	214	-	628	-	Academic
สายวิชาชีพ	-	-	-	-	-	-	-	-	Higher Technical Education
สายวิชาการศึกษา	-	-	-	-	-	-	-	-	Teacher Training
อื่นๆ 1/	-	-	-	-	-	-	-	-	Others 1/
ไม่ทราบ	-	-	-	-	-	-	-	-	Unknown

1/ รวมอาชีวะระยะสั้น 1/ Including Short Course Vocational



ตารางที่ 13 จำนวนผู้ว่างงาน ที่หางานทำ จำแนกตามระยะเวลาที่หางานทำ ระดับการศึกษาที่สำเร็จ เพศ และเขตการปกครอง ภาคกลาง (ต่อ)

TABLE 13 UNEMPLOYED PERSONS, SEEKING JOP BY DURATION OF SEEKING JOP, LEVEL OF EDUCATIONAL ATTAINMENT, SEX AND AREA, CENTRAL REGION (Contd.)

ไตรมาสที่ 4/2557 : Quarter 4/2014

นอกเขตเทศบาล NON-MUNICIPAL AREA

ระดับการศึกษาที่สำเร็จ	รวม	ระยะเวลาที่หางานทำ Duration of seeking jop						ไม่ทราบ	LEVEL OF EDUCATIONAL ATTAINMENT
		< 1 เดือน	1 - 2.9 เดือน	3 - 5.9 เดือน	6 - 8.9 เดือน	9 - 11.9 เดือน	>=12 เดือน		
	Total	Month	Months	Months	Months	Months	Months	Unknown	
ยอดรวม	7,510	4,119	1,964	134	-	100	945	249	TOTAL
ชาย	4,060	3,801	125	134	-	-	-	-	MALE
ไม่มีการศึกษา	-	-	-	-	-	-	-	-	No education
ต่ำกว่าประถมศึกษา	1,201	1,201	-	-	-	-	-	-	Less than Elementary
ประถมศึกษา	1,174	1,174	-	-	-	-	-	-	Elementary
มัธยมศึกษาตอนต้น	1,034	1,034	-	-	-	-	-	-	Lower Secondary
มัธยมศึกษาตอนปลาย	651	392	125	134	-	-	-	-	Upper Secondary Level
สายสามัญ	651	392	125	134	-	-	-	-	General/Academic
สายอาชีวศึกษา	-	-	-	-	-	-	-	-	Vocational
สายวิชาการศึกษา	-	-	-	-	-	-	-	-	Teacher Training
อุดมศึกษา	-	-	-	-	-	-	-	-	Higher Level
สายวิชาการ	-	-	-	-	-	-	-	-	Academic
สายวิชาชีพ	-	-	-	-	-	-	-	-	Higher Technical Education
สายวิชาการศึกษา	-	-	-	-	-	-	-	-	Teacher Training
อื่นๆ <sup>1/</sup>	-	-	-	-	-	-	-	-	Others <sup>1/</sup>
ไม่ทราบ	-	-	-	-	-	-	-	-	Unknown
หญิง	3,451	318	1,839	-	-	100	945	249	FEMALE
ไม่มีการศึกษา	-	-	-	-	-	-	-	-	No education
ต่ำกว่าประถมศึกษา	249	-	-	-	-	-	-	249	Less than Elementary
ประถมศึกษา	1,236	-	291	-	-	-	945	-	Elementary
มัธยมศึกษาตอนต้น	631	-	531	-	-	100	-	-	Lower Secondary
มัธยมศึกษาตอนปลาย	-	-	-	-	-	-	-	-	Upper Secondary Level
สายสามัญ	-	-	-	-	-	-	-	-	General/Academic
สายอาชีวศึกษา	-	-	-	-	-	-	-	-	Vocational
สายวิชาการศึกษา	-	-	-	-	-	-	-	-	Teacher Training
อุดมศึกษา	1,335	318	1,017	-	-	-	-	-	Higher Level
สายวิชาการ	1,017	-	1,017	-	-	-	-	-	Academic
สายวิชาชีพ	318	318	-	-	-	-	-	-	Higher Technical Education
สายวิชาการศึกษา	-	-	-	-	-	-	-	-	Teacher Training
อื่นๆ <sup>1/</sup>	-	-	-	-	-	-	-	-	Others <sup>1/</sup>
ไม่ทราบ	-	-	-	-	-	-	-	-	Unknown

1/ รวมอาชีวะระยะสั้น 1/ Including Short Course Vocational

ตารางที่ 14 จำนวนผู้ว่างงานที่เคยทำงานมาก่อน จำแนกตามอาชีพที่ทำครั้งสุดท้าย อุตสาหกรรมที่ทำครั้งสุดท้าย ภาคกลาง

TABLE 14 UNEMPLOYED PERSONS, EVER WORKED BY LAST OCCUPATION, LAST INDUSTRY, CENTRAL REGION

ไตรมาสที่ 4/2557 : Quarter 4/2014

หน่วยเป็นคน : Person

อาชีพที่ทำครั้งสุดท้าย	อุตสาหกรรมที่ทำครั้งสุดท้าย Last Industry												LAST OCCUPATION
	รวม	เกษตรกรรม	การทำเหมืองแร่	การผลิต	ไฟฟ้า ก๊าซ	การจัดหาน้ำ บำบัดน้ำเสีย	การก่อสร้าง	การขนส่ง	การขนส่ง และ	ที่พักแรมและ	ข้อมูลข่าวสาร	การเงินและ	
		การป่าไม้			ไอน้ำระบบปรับอากาศ	และประปา		การขนส่ง	สถานที่เก็บสินค้า	บริการด้านอาหาร	และการสื่อสาร	การประกันภัย	
	และการประมง		และเหมืองหิน	Manufac-	อากาศ	Water supply	Construction	การขมอมยานยนต์	Transportation	Accommodation	Information	Financial	
	Total	Agriculture	Mining	turing	Electricity	sewerage, waste		Transport, storage	and storage	and food service	and communication	intermedation	
ยอดรวม	42,865	3,949	-	16,923	-	183	3,147	4,949	2,528	3,496	1,561	85	TOTAL
1. ผู้จัดการ ข้าราชการระดับอาวุโสและผู้บัญชาการตามกฎหมาย	106	-	-	-	-	-	-	-	-	106	-	-	1. managers, senior officials and Legislators
2. ผู้ประกอบวิชาชีพด้านต่างๆ	1,017	-	-	-	-	-	-	488	-	-	529	-	2. Professionals
3. เจ้าหน้าที่เทคนิคและผู้ประกอบวิชาชีพที่เกี่ยวข้องกับด้านต่างๆ	1,133	-	-	234	-	-	-	230	-	-	585	85	3. Technicians and associate professionals
4. เสมียน	2,161	-	-	-	-	183	-	183	-	693	-	-	4. Clerks
5. พนักงานบริการและผู้จำหน่ายสินค้า	6,953	-	-	1,082	-	-	-	1,754	-	2,096	447	-	5. Service workers and sell goods
6. ผู้ปฏิบัติงานที่มีฝีมือในด้านการเกษตร ป่าไม้ และประมง	2,383	1,683	-	-	-	-	-	-	-	342	-	-	6. Skilled agricultural forest and fishery workers
7. ช่างฝีมือ และผู้ปฏิบัติงานที่เกี่ยวข้อง	9,022	354	-	5,131	-	-	1,506	1,213	-	-	-	-	7. Craft and associate professionals
8. ผู้ควบคุมเครื่องจักรโรงงานและเครื่องจักรและผู้ปฏิบัติงานด้านการประกอบ	13,745	430	-	9,998	-	-	582	-	2,376	-	-	-	8. Plant and machine controlors and assemblers
9. ผู้ประกอบอาชีพงานพื้นฐาน	6,343	1,482	-	478	-	-	1,058	1,082	152	259	-	-	9. Elementary occupations
10. คนงานซึ่งมิได้จำแนกไว้ในหมวดอื่น	-	-	-	-	-	-	-	-	-	-	-	-	10. Workers not classifiable by occupation

ตารางที่ 14 จำนวนผู้ว่างงาน ที่เคยทำงานมาก่อน จำแนกตามอาชีพที่ทำครั้งสุดท้าย อุตสาหกรรมที่ทำครั้งสุดท้าย ภาคกลาง (ต่อ)

TABLE 14 UNEMPLOYED PERSONS, EVER WORKED BY LAST OCCUPATION, LAST INDUSTRY, CENTRAL REGION (Contd.)

ไตรมาสที่ 4/2557 : Quarter 4/2014

หน่วยเป็นคน : Person

อาชีพที่ทำครั้งสุดท้าย	อุตสาหกรรมที่ทำครั้งสุดท้าย (ต่อ) Last Industry (Contd.)											LAST OCCUPATION
	กิจกรรม	กิจกรรมทางวิชาชีพ	การบริหารสนับสนุน	การบริหารราชการ	การศึกษา	กิจกรรมด้านสุขภาพ	ศิลปะ ความบันเทิง	บริการ	งานในครัวเรือน	กิจกรรมของ	ไม่ทราบ	
	อสังหาริมทรัพย์	วิทย์และเทคโนโลยี	และป้องกันประเทศ	ป้องกันประเทศ		งานสังคมสงเคราะห์	และนันทนาการ	ด้านอื่นๆ	ส่วนบุคคล	องค์กร		
	Real estate activities	Professional,scientific technical activities	Administrative support service activities	Public admin- istration defence	Education	Health and social work	Art, entertainment	Other service	Activities of household	Extra- territorial	Unknown	
ยอดรวม	182	620	656	950	-	945	307	1,675	230	-	479	TOTAL
1. ผู้จัดการ ข้าราชการระดับอาวุโส และผู้บัญชาการกฎหมาย	-	-	-	-	-	-	-	-	-	-	-	1. managers, senior officials and Legislators
2. ผู้ประกอบวิชาชีพด้านต่างๆ	-	-	-	-	-	-	-	-	-	-	-	2. Professionals
3. เจ้าหน้าที่เทคนิคและผู้ประกอบวิชาชีพที่เกี่ยวข้องกับด้านต่างๆ	-	-	-	-	-	-	-	-	-	-	-	3. Technicians and associate professionals
4. เสมียน	-	443	-	180	-	-	-	-	-	-	479	4. Clerks
5. พนักงานบริการและผู้จำหน่ายสินค้า	-	-	578	-	-	945	-	52	-	-	-	5. Service workers and sell goods
6. ผู้ปฏิบัติงานที่มีฝีมือในด้านการเกษตร ป่าไม้ และประมง	182	177	-	-	-	-	-	-	-	-	-	6. Skilled agricultural forest and fishery workers
7. ช่างฝีมือ และผู้ปฏิบัติงานที่เกี่ยวข้อง	-	-	-	49	-	-	-	769	-	-	-	7. Craft and associate professionals
8. ผู้ควบคุมเครื่องจักรโรงงานและเครื่องจักร และผู้ปฏิบัติงานด้านการประกอบ	-	-	51	-	-	-	307	-	-	-	-	8. Plant and machine controlors and assemblers
9. ผู้ประกอบอาชีพงานพื้นฐาน	-	-	27	721	-	-	-	853	230	-	-	9. Elementary occupations
10. คนงานซึ่งมิได้จำแนกไว้ในหมวดอื่น	-	-	-	-	-	-	-	-	-	-	-	10. Workers not classifiable by occupation

ตารางที่ 14 จำนวนผู้ว่างงาน ที่เคยทำงานมาก่อน จำแนกตามอาชีพที่ทำครั้งสุดท้าย อุตสาหกรรมที่ทำครั้งสุดท้าย และเพศ ภาคกลาง

TABLE 14 UNEMPLOYED PERSONS, EVER WORKED BY LAST OCCUPATION, LAST INDUSTRY AND SEX, CENTRAL REGION

ไตรมาสที่ 4/2557 : Quarter 4/2014

หน่วยเป็นคน : Person

อุตสาหกรรมที่ทำครั้งสุดท้าย Last Industry														
อาชีพที่ทำครั้งสุดท้าย	รวม	เกษตรกรรม	การทำเหมืองแร่	การผลิต	ไฟฟ้า ก๊าซ	การจัดการน้ำ	บำบัดน้ำเสีย	การก่อสร้าง	การขายส่ง	การขนส่ง และ	ที่พักแรมและ	ข้อมูลข่าวสาร	กิจกรรมการเงินและ	LAST OCCUPATION
		การป่าไม้	เหมืองแร่		ไอน้ำระบบปรับอากาศ	และประปา					บริการด้านอาหาร	และการสื่อสาร	การประกันภัย	
	Total	Agriculture	Mining	Manufacturing	Electricity	Water supply	Construction	การช้อปปิ้ง	Transportation	Accommodation and food service	and communication	Information	Financial	
ชาย	29,986	3,194	-	12,169	-	-	-	3,048	2,890	2,528	1,354	1,032	85	MALE
1. ผู้จัดการ ข้าราชการระดับอาวุโส และผู้บัญชาการกฎหมาย	106	-	-	-	-	-	-	-	-	-	106	-	-	1. managers, senior officials and Legislators
2. ผู้ประกอบวิชาชีพด้านต่างๆ	-	-	-	-	-	-	-	-	-	-	-	-	-	2. Professionals
3. เจ้าหน้าที่เทคนิคและผู้ประกอบวิชาชีพที่เกี่ยวข้องกับด้านต่างๆ	670	-	-	-	-	-	-	-	-	-	-	585	85	3. Technicians and associate professionals
4. เสมียน	183	-	-	-	-	-	-	-	183	-	-	-	-	4. Clerks
5. พนักงานบริการและผู้จำหน่ายสินค้า	3,766	-	-	1,082	-	-	-	-	412	-	1,247	447	-	5. Service workers and sell goods
6. ผู้ปฏิบัติงานที่มีฝีมือในด้านการเกษตร ป่าไม้ และประมง	1,900	1,541	-	-	-	-	-	-	-	-	-	-	-	6. Skilled agricultural forest and fishery workers
7. ช่างฝีมือ และผู้ปฏิบัติงานที่เกี่ยวข้อง	8,666	293	-	4,836	-	-	-	1,506	1,213	-	-	-	-	7. Craft and associate professionals
8. ผู้ควบคุมเครื่องจักรโรงงานและเครื่องจักร และผู้ปฏิบัติงานด้านการประกอบ	9,998	430	-	6,251	-	-	-	582	-	2,376	-	-	-	8. Plant and machine controlors and assemblers
9. ผู้ประกอบอาชีพงานพื้นฐาน	4,697	929	-	-	-	-	-	960	1,082	152	-	-	-	9. Elementary occupations
10. คนงานซึ่งมิได้จำแนกไว้ในหมวดอื่น	-	-	-	-	-	-	-	-	-	-	-	-	-	10. Workers not classifiable by occupation
หญิง	12,879	755	-	4,754	-	183	99	2,059	-	2,142	529	-	-	FEMALE
1. ผู้จัดการ ข้าราชการระดับอาวุโส และผู้บัญชาการกฎหมาย	-	-	-	-	-	-	-	-	-	-	-	-	-	1. managers, senior officials and Legislators
2. ผู้ประกอบวิชาชีพด้านต่างๆ	1,017	-	-	-	-	-	-	-	488	-	-	529	-	2. Professionals
3. เจ้าหน้าที่เทคนิคและผู้ประกอบวิชาชีพที่เกี่ยวข้องกับด้านต่างๆ	464	-	-	234	-	-	-	-	230	-	-	-	-	3. Technicians and associate professionals
4. เสมียน	1,978	-	-	-	-	183	-	-	-	-	693	-	-	4. Clerks
5. พนักงานบริการและผู้จำหน่ายสินค้า	3,187	-	-	-	-	-	-	-	1,342	-	849	-	-	5. Service workers and sell goods
6. ผู้ปฏิบัติงานที่มีฝีมือในด้านการเกษตร ป่าไม้ และประมง	483	141	-	-	-	-	-	-	-	-	342	-	-	6. Skilled agricultural forest and fishery workers
7. ช่างฝีมือ และผู้ปฏิบัติงานที่เกี่ยวข้อง	356	61	-	295	-	-	-	-	-	-	-	-	-	7. Craft and associate professionals
8. ผู้ควบคุมเครื่องจักรโรงงานและเครื่องจักร และผู้ปฏิบัติงานด้านการประกอบ	3,747	-	-	3,747	-	-	-	-	-	-	-	-	-	8. Plant and machine controlors and assemblers
9. ผู้ประกอบอาชีพงานพื้นฐาน	1,646	553	-	478	-	-	99	-	-	-	259	-	-	9. Elementary occupations
10. คนงานซึ่งมิได้จำแนกไว้ในหมวดอื่น	-	-	-	-	-	-	-	-	-	-	-	-	-	10. Workers not classifiable by occupation

ตารางที่ 14 จำนวนผู้ว่างงานที่เคยทำงานมาก่อน จำแนกตามอาชีพที่ทำครั้งสุดท้าย อุตสาหกรรมที่ทำครั้งสุดท้าย และเพศ ภาคกลาง (ต่อ)

TABLE 14 UNEMPLOYED PERSONS, EVER WORKED BY LAST OCCUPATION, LAST INDUSTRY AND SEX , CENTRAL REGION (Contd.)

ไตรมาสที่ 4/2557 : Quarter 4/2014

หน่วยเป็น千人 : Person

อาชีพที่ทำครั้งสุดท้าย	อุตสาหกรรมที่ทำครั้งสุดท้าย (ต่อ) Last Industry (Contd.)											LAST OCCUPATION
	กิจกรรมอสังหาริมทรัพย์	กิจกรรมทางวิชาชีพวิทย์และเทคโนโลยี	การบริหารสนับสนุนและป้องกันประเทศ	การบริหารราชการป้องกันประเทศ	การศึกษา	กิจกรรมด้านสุขภาพงานสังคมสงเคราะห์	ศิลปะ ความบันเทิงและนันทนาการ	บริการด้านอื่นๆ	งานในครัวเรือนส่วนบุคคล	กิจกรรมขององค์กร	ไม่ทราบ	
	Real estate activities	Professional,scientific and technical activities	Administrative and support service activities	Public administration defence	Education	Health and social work	Art, entertainment and recreation	Other service	Activities of household	Extra-territorial	Unknown	
<b>ชาย</b>	-	-	1,424	87	-	209	-	-	-	-	-	<b>MALE</b>
1. ผู้จัดการ ข้าราชการระดับอาวุโสและผู้บัญญัติกฎหมาย	-	-	-	87	-	-	-	-	-	-	-	1. managers, senior officials and Legislators
2. ผู้ประกอบวิชาชีพด้านต่างๆ	-	-	-	-	-	-	-	-	-	-	-	2. Professionals
3. เจ้าหน้าที่เทคนิคและผู้ประกอบวิชาชีพที่เกี่ยวข้องกับด้านต่างๆ	-	-	-	-	-	-	-	-	-	-	-	3. Technicians and associate professionals
4. เสมียน	-	-	-	-	-	-	-	-	-	-	-	4. Clerks
5. พนักงานบริการและผู้จำหน่ายสินค้า	-	-	1,424	-	-	209	-	-	-	-	-	5. Service workers and sell goods
6. ผู้ปฏิบัติงานที่มีฝีมือในการเกษตร ป่าไม้ และประมง	-	-	-	-	-	-	-	-	-	-	-	6. Skilled agricultural forest and fishery workers
7. ช่างฝีมือ และผู้ปฏิบัติงานที่เกี่ยวข้อง	-	-	-	-	-	-	-	-	-	-	-	7. Craft and associate professionals
8. ผู้ควบคุมเครื่องจักรโรงงานและเครื่องจักรและผู้ปฏิบัติงานด้านการประกอบ	-	-	-	-	-	-	-	-	-	-	-	8. Plant and machine controlors and assemblers
9. ผู้ประกอบอาชีพงานพื้นฐาน	-	-	-	-	-	-	-	-	-	-	-	9. Elementary occupations
10. คนงานซึ่งมิได้จำแนกไว้ในหมวดอื่น	-	-	-	-	-	-	-	-	-	-	-	10. Workers not classifiable by occupation
<b>หญิง</b>	-	-	-	-	74	274	596	-	-	-	-	<b>FEMALE</b>
1. ผู้จัดการ ข้าราชการระดับอาวุโสและผู้บัญญัติกฎหมาย	-	-	-	-	-	-	-	-	-	-	-	1. managers, senior officials and Legislators
2. ผู้ประกอบวิชาชีพด้านต่างๆ	-	-	-	-	-	-	-	-	-	-	-	2. Professionals
3. เจ้าหน้าที่เทคนิคและผู้ประกอบวิชาชีพที่เกี่ยวข้องกับด้านต่างๆ	-	-	-	-	-	274	-	-	-	-	-	3. Technicians and associate professionals
4. เสมียน	-	-	-	-	74	-	-	-	-	-	-	4. Clerks
5. พนักงานบริการและผู้จำหน่ายสินค้า	-	-	-	-	-	-	596	-	-	-	-	5. Service workers and sell goods
6. ผู้ปฏิบัติงานที่มีฝีมือในการเกษตร ป่าไม้ และประมง	-	-	-	-	-	-	-	-	-	-	-	6. Skilled agricultural forest and fishery workers
7. ช่างฝีมือ และผู้ปฏิบัติงานที่เกี่ยวข้อง	-	-	-	-	-	-	-	-	-	-	-	7. Craft and associate professionals
8. ผู้ควบคุมเครื่องจักรโรงงานและเครื่องจักรและผู้ปฏิบัติงานด้านการประกอบ	-	-	-	-	-	-	-	-	-	-	-	8. Plant and machine controlors and assemblers
9. ผู้ประกอบอาชีพงานพื้นฐาน	-	-	-	-	-	-	-	-	-	-	-	9. Elementary occupations
10. คนงานซึ่งมิได้จำแนกไว้ในหมวดอื่น	-	-	-	-	-	-	-	-	-	-	-	10. Workers not classifiable by occupation

ตารางที่ 14 จำนวนผู้ว่างงาน ที่เคยทำงานมาก่อน จำแนกตามอาชีพที่ทำครั้งสุดท้าย อุตสาหกรรมที่ทำครั้งสุดท้าย เพศ และเขตการปกครอง ภาคกลาง (ต่อ)

TABLE 14 UNEMPLOYED PERSONS, EVER WORKED BY LAST OCCUPATION, LAST INDUSTRY SEX AND AREA, CENTRAL REGION (Contd.)

ไตรมาสที่ 4/2557 : Quarter 4/2014

ในเขตเทศบาล MUNICIPAL AREA

อาชีพที่ทำครั้งสุดท้าย	อุตสาหกรรมที่ทำครั้งสุดท้าย Last Industry												LAST OCCUPATION
	รวม	เกษตรกรรม	การทำเหมืองแร่	การผลิต	ไฟฟ้า ก๊าซ	การจัดหาน้ำ บำบัดน้ำเสีย	การก่อสร้าง	การขนส่ง	การขนส่ง และ	ที่พักแรมและ	ข้อมูลข่าวสาร	กิจกรรมการเงินและ	
	การป่าไม้	เหมืองแร่	โอโซนระบบปรับอากาศ	และประปา	การขนส่ง	การขนส่ง และ	การขนส่ง และ	การขนส่ง และ	การขนส่ง และ	การขนส่ง และ	การขนส่ง และ	การขนส่ง และ	
	และการประมง	และการประมง	และการประมง	และการประมง	และการประมง	และการประมง	และการประมง	และการประมง	และการประมง	และการประมง	และการประมง	และการประมง	
	Total	Agriculture	Mining	Manufacturing	Electricity	Water supply sewerage, waste	Construction	Transport, storage	Transport, storage	and storage	Information and communication	Financial Intermediation	
ยอดรวม	19,509	514	-	5,750	-	183	1,198	2,815	2,528	2,488	585	-	TOTAL
ชาย	14,166	390	-	4,799	-	-	1,100	1,638	2,528	1,092	585	-	MALE
1. ผู้จัดการ ข้าราชการระดับอาวุโส และผู้บริหารกฎหมาย	106	-	-	-	-	-	-	-	-	106	-	-	1. managers, senior officials and Legislators
2. ผู้ประกอบวิชาชีพด้านต่างๆ	-	-	-	-	-	-	-	-	-	-	-	-	2. Professionals
3. เจ้าหน้าที่เทคนิคและผู้ประกอบวิชาชีพที่เกี่ยวข้องกับด้านต่างๆ	585	-	-	-	-	-	-	-	-	-	585	-	3. Technicians and associate professionals
4. เสมียน	183	-	-	-	-	-	-	183	-	-	-	-	4. Clerks
5. พนักงานบริการและผู้จำหน่ายสินค้า	2,460	-	-	1,082	-	-	-	343	-	985	-	-	5. Service workers and sell goods
6. ผู้ปฏิบัติงานที่มีฝีมือในด้านการเกษตร ป่าไม้ และประมง	359	-	-	-	-	-	-	-	-	-	-	-	6. Skilled agricultural forest and fishery workers
7. ช่างฝีมือ และผู้ปฏิบัติงานที่เกี่ยวข้อง	3,890	293	-	2,008	-	-	282	488	-	-	-	-	7. Craft and associate professionals
8. ผู้ควบคุมเครื่องจักรโรงงานและเครื่องจักร และผู้ปฏิบัติงานด้านการประกอบ	4,311	97	-	1,709	-	-	78	-	2,376	-	-	-	8. Plant and machine controlors and assemblers
9. ผู้ประกอบอาชีพงานพื้นฐาน	2,272	-	-	-	-	-	740	623	152	-	-	-	9. Elementary occupations
10. คนงานซึ่งมิได้จำแนกไว้ในหมวดอื่น	-	-	-	-	-	-	-	-	-	-	-	-	10. Workers not classifiable by occupation

ตารางที่ 14 จำนวนผู้ว่างงาน ที่เคยทำงานมาก่อน จำแนกตามอาชีพที่ทำครั้งสุดท้าย อุตสาหกรรมที่ทำครั้งสุดท้าย เพศ และเขตการปกครอง ภาคกลาง (ต่อ)

TABLE 14 UNEMPLOYED PERSONS, EVER WORKED BY LAST OCCUPATION, LAST INDUSTRY SEX AND AREA, CENTRAL REGION (Contd.)

ไตรมาสที่ 4/2557 : Quarter 4/2014

ในเขตเทศบาล MUNICIPAL AREA

อาชีพที่ทำครั้งสุดท้าย	อุตสาหกรรมที่ทำครั้งสุดท้าย Last Industry												LAST OCCUPATION
	รวม	เกษตรกรรม	การทำเหมืองแร่	การผลิต	ไฟฟ้า ก๊าซ	การให้น้ำ	การก่อสร้าง	การขายส่ง	การขนส่ง และ	ที่พักแรมและ	ข้อมูลข่าวสาร	กิจกรรมการเงินและ	
	การป่าไม้		เหมืองหิน	ไอ้ระบบปรับ	โอ้ระบบปรับ	และประปา		การขายปลีก	สถานที่เก็บสินค้า	บริการด้านอาหาร	และการสื่อสาร	การประกันภัย	
	และการประมง		และเหมืองหิน	อากาศ	Water supply	Construction	การขอมยานยนต์	Transportation	Accommodation	Information	Financial	Intermedation	
	Total	Agriculture	Mining	Manufacturing	Electricity	sewerage, waste	Transport, storage	and storage	and storage	and food service	and communication	Intermedation	
หญิง	5,343	124	-	951	-	183	99	1,177	-	1,397	-	-	FEMALE
1. ผู้จัดการ ข้าราชการระดับอาวุโส	-	-	-	-	-	-	-	-	-	-	-	-	1. managers, senior officials
และผู้บริหารกฎหมาย													and Legislators
2. ผู้ประกอบวิชาชีพด้านต่างๆ	-	-	-	-	-	-	-	-	-	-	-	-	2. Professionals
3. เจ้าหน้าที่เทคนิคและผู้ประกอบวิชาชีพที่เกี่ยวข้องกับด้านต่างๆ	230	-	-	-	-	-	-	230	-	-	-	-	3. Technicians and associate professionals
4. เสมียน	1,978	-	-	-	-	183	-	-	-	693	-	-	4. Clerks
5. พนักงานบริการและจำหน่ายสินค้า	1,444	-	-	-	-	-	-	947	-	445	-	-	5. Service workers and sell goods
6. ผู้ปฏิบัติงานที่มีฝีมือในด้านการเกษตร ป่าไม้ และประมง	64	64	-	-	-	-	-	-	-	-	-	-	6. Skilled agricultural forest and fishery workers
7. ช่างฝีมือ และผู้ปฏิบัติงานที่เกี่ยวข้อง	356	61	-	295	-	-	-	-	-	-	-	-	7. Craft and associate professionals
8. ผู้ควบคุมเครื่องจักรโรงงานและเครื่องจักรและผู้ปฏิบัติงานด้านการประกอบ	656	-	-	656	-	-	-	-	-	-	-	-	8. Plant and machine controlors and assemblers
9. ผู้ประกอบอาชีพงานพื้นฐาน	615	-	-	-	-	-	99	-	-	259	-	-	9. Elementary occupations
10. คนงานซึ่งมิได้จำแนกไว้ในหมวดอื่น	-	-	-	-	-	-	-	-	-	-	-	-	10. Workers not classifiable by occupation

ตารางที่ 14 จำนวนผู้ว่างงาน ที่เคยทำงานมาก่อน จำแนกตามอาชีพที่ทำครั้งสุดท้าย อุตสาหกรรมที่ทำครั้งสุดท้าย เพศ และเขตการปกครอง ภาคกลาง (ต่อ)

TABLE 14 UNEMPLOYED PERSONS, EVER WORKED BY LAST OCCUPATION, LAST INDUSTRY SEX AND AREA, CENTRAL REGION (Contd.)

ไตรมาสที่ 4/2557 : Quarter 4/2014

ในเขตเทศบาล MUNICIPAL AREA

อาชีพที่ทำครั้งสุดท้าย	อุตสาหกรรมที่ทำครั้งสุดท้าย (ต่อ) Last Industry (Contd.)											LAST OCCUPATION
	กิจกรรมอสังหาริมทรัพย์	กิจกรรมทางวิชาชีพวิทย์และเทคโนโลยี	การบริหารสนับสนุนและป้องกันประเทศ	การบริหารราชการป้องกันประเทศ	การศึกษา	กิจกรรมด้านสุขภาพงานสังคมสงเคราะห์	ศิลปะ ความบันเทิงและนันทนาการ	บริการด้านอื่นๆ	งานในครัวเรือนส่วนบุคคล	กิจกรรมขององค์กร	ไม่ทราบ	
	Real estate activities	Professional,scientific technical activities	Administrative and support service activities	Public administration defence	Education	Health and social work	Art, entertainment	Other service	Activities of household	Extra-territorial	Unknown	
ยอดรวม	182	620	128	229	-	-	-	1,578	230	-	479	TOTAL
ชาย	182	177	101	49	-	-	-	1,526	-	-	-	MALE
1. ผู้จัดการ ข้าราชการระดับอาวุโสและผู้บัญญัติกฎหมาย	-	-	-	-	-	-	-	-	-	-	-	1. managers, senior officials and Legislators
2. ผู้ประกอบวิชาชีพด้านต่างๆ	-	-	-	-	-	-	-	-	-	-	-	2. Professionals
3. เจ้าหน้าที่เทคนิคและผู้ประกอบวิชาชีพที่เกี่ยวข้องกับด้านต่างๆ	-	-	-	-	-	-	-	-	-	-	-	3. Technicians and associate professionals
4. เสมียน	-	-	-	-	-	-	-	-	-	-	-	4. Clerks
5. พนักงานบริการและผู้จำหน่ายสินค้า	-	-	50	-	-	-	-	-	-	-	-	5. Service workers and sell goods
6. ผู้ปฏิบัติงานที่มีฝีมือในด้านการเกษตร ป่าไม้ และประมง	182	177	-	-	-	-	-	-	-	-	-	6. Skilled agricultural forest and fishery workers
7. ช่างฝีมือ และผู้ปฏิบัติงานที่เกี่ยวข้อง	-	-	-	49	-	-	-	769	-	-	-	7. Craft and associate professionals
8. ผู้ควบคุมเครื่องจักรโรงงานและเครื่องจักรและผู้ปฏิบัติงานด้านการประกอบ	-	-	51	-	-	-	-	-	-	-	-	8. Plant and machine controlors and assemblers
9. ผู้ประกอบอาชีพงานพื้นฐาน	-	-	-	-	-	-	-	757	-	-	-	9. Elementary occupations
10. คนงานซึ่งมิได้จำแนกไว้ในหมวดอื่น	-	-	-	-	-	-	-	-	-	-	-	10. Workers not classifiable by occupation



ตารางที่ 14 จำนวนผู้ว่างงาน ที่เคยทำงานมาก่อน จำแนกตามอาชีพที่ทำครั้งสุดท้าย อุตสาหกรรมที่ทำครั้งสุดท้าย เพศ และเขตการปกครอง ภาคกลาง (ต่อ)

TABLE 14 UNEMPLOYED PERSONS, EVER WORKED BY LAST OCCUPATION, LAST INDUSTRY SEX AND AREA, CENTRAL REGION (Contd.)

ไตรมาสที่ 4/2557 : Quarter 4/2014

ในเขตเทศบาล MUNICIPAL AREA

อาชีพที่ทำครั้งสุดท้าย	อุตสาหกรรมที่ทำครั้งสุดท้าย (ต่อ) Last Industry (Contd.)											LAST OCCUPATION
	กิจกรรมอสังหาริมทรัพย์	กิจกรรมทางวิชาชีพวิทย์และเทคโนโลยี	การบริหารสนับสนุนและป้องกันประเทศ	การบริหารราชการป้องกันประเทศ	การศึกษา	กิจกรรมด้านสุขภาพงานสังคมสงเคราะห์	ศิลปะ ความบันเทิงและนันทนาการ	บริการด้านอื่นๆ	งานในครัวเรือนส่วนบุคคล	กิจกรรมขององค์กร	ไม่ทราบ	
	Real estate activities	Professional,scientific technical activities	Administrative and support service activities	Public administration defence	Education	Health and social work	Art, entertainment	Other service	Activities of household	Extra-territorial	Unknown	
หญิง	-	443	27	180	-	-	-	52	230	-	479	FEMALE
1. ผู้จัดการ ข้าราชการระดับอาวุโสและผู้บัญญัติกฎหมาย	-	-	-	-	-	-	-	-	-	-	-	1. managers, senior officials and Legislators
2. ผู้ประกอบวิชาชีพด้านต่างๆ	-	-	-	-	-	-	-	-	-	-	-	2. Professionals
3. เจ้าหน้าที่เทคนิคและผู้ประกอบวิชาชีพที่เกี่ยวข้องกับด้านต่างๆ	-	-	-	-	-	-	-	-	-	-	-	3. Technicians and associate professionals
4. เสมียน	-	443	-	180	-	-	-	-	-	-	479	4. Clerks
5. พนักงานบริการและผู้จำหน่ายสินค้า	-	-	-	-	-	-	-	52	-	-	-	5. Service workers and sell goods
6. ผู้ปฏิบัติงานที่มีฝีมือในด้านการเกษตร ป่าไม้ และประมง	-	-	-	-	-	-	-	-	-	-	-	6. Skilled agricultural forest and fishery workers
7. ช่างฝีมือ และผู้ปฏิบัติงานที่เกี่ยวข้อง	-	-	-	-	-	-	-	-	-	-	-	7. Craft and associate professionals
8. ผู้ควบคุมเครื่องจักรโรงงานและเครื่องจักรและผู้ปฏิบัติงานด้านการประกอบ	-	-	-	-	-	-	-	-	-	-	-	8. Plant and machine controlors and assemblers
9. ผู้ประกอบอาชีพงานพื้นฐาน	-	-	27	-	-	-	-	-	230	-	-	9. Elementary occupations
10. คนงานซึ่งมิได้จำแนกไว้ในหมวดอื่น	-	-	-	-	-	-	-	-	-	-	-	10. Workers not classifiable by occupation

ตารางที่ 14 จำนวนผู้ว่างงาน ที่เคยทำงานมาก่อน จำแนกตามอาชีพที่ทำครั้งสุดท้าย อุตสาหกรรมที่ทำครั้งสุดท้าย เพศ และเขตการปกครอง ภาคกลาง (ต่อ)

TABLE 14 UNEMPLOYED PERSONS, EVER WORKED BY LAST OCCUPATION, LAST INDUSTRY SEX AND AREA, CENTRAL REGION (Contd.)

ไตรมาสที่ 4/2557 : Quarter 4/2014

นอกเขตเทศบาล NON-MUNICIPAL AREA

อาชีพที่ทำครั้งสุดท้าย	อุตสาหกรรมที่ทำครั้งสุดท้าย Last Industry												LAST OCCUPATION
	รวม	เกษตรกรรม	การทำเหมืองแร่	การผลิต	ไฟฟ้า ก๊าซ	การจัดหาน้ำ บำบัดน้ำเสีย	การก่อสร้าง	การขนส่ง	การขนส่ง และ	ที่พักแรมและ	ข้อมูลข่าวสาร	กิจกรรมการเงินและ	
		การป่าไม้	เหมืองแร่		ไอน้ำระบบปรับอากาศ	และประปา		การขายปลีก	สถานที่เก็บสินค้า	บริการด้านอาหาร	และการสื่อสาร	การประกันภัย	
	Total	Agriculture	Mining	Manufacturing	Electricity	Water supply sewerage, waste	Construction	การชื้อขายยนต์	Transportation	Accommodation and food service	Information and communication	Financial Intermedation	
ยอดรวม	23,356	3,435	-	11,173	-	-	1,949	2,134	-	1,008	976	85	TOTAL
ชาย	15,820	2,804	-	7,370	-	-	1,949	1,252	-	262	447	85	MALE
1. ผู้จัดการ ข้าราชการระดับอาวุโส และผู้บัญชาการตามกฎหมาย	-	-	-	-	-	-	-	-	-	-	-	-	1. managers, senior officials and Legislators
2. ผู้ประกอบวิชาชีพด้านต่างๆ	-	-	-	-	-	-	-	-	-	-	-	-	2. Professionals
3. เจ้าหน้าที่เทคนิคและผู้ประกอบวิชาชีพที่เกี่ยวข้องกับด้านต่างๆ	85	-	-	-	-	-	-	-	-	-	-	85	3. Technicians and associate professionals
4. เสมียน	-	-	-	-	-	-	-	-	-	-	-	-	4. Clerks
5. พนักงานบริการและจำหน่ายสินค้า	1,306	-	-	-	-	-	-	69	-	262	447	-	5. Service workers and sell goods
6. ผู้ปฏิบัติงานที่มีฝีมือในด้านการเกษตร ป่าไม้ และประมง	1,541	1,541	-	-	-	-	-	-	-	-	-	-	6. Skilled agricultural forest and fishery workers
7. ช่างฝีมือ และผู้ปฏิบัติงานที่เกี่ยวข้อง	4,776	-	-	2,827	-	-	1,224	724	-	-	-	-	7. Craft and associate professionals
8. ผู้ควบคุมเครื่องจักรโรงงานและเครื่องจักร และผู้ปฏิบัติงานด้านการประกอบ	5,687	334	-	4,542	-	-	504	-	-	-	-	-	8. Plant and machine controlors and assemblers
9. ผู้ประกอบอาชีพงานพื้นฐาน	2,425	929	-	-	-	-	220	459	-	-	-	-	9. Elementary occupations
10. คนงานซึ่งมิได้จำแนกไว้ในหมวดอื่น	-	-	-	-	-	-	-	-	-	-	-	-	10. Workers not classifiable by occupation

ตารางที่ 14 จำนวนผู้ว่างงาน ที่เคยทำงานมาก่อน จำแนกตามอาชีพที่ทำครั้งสุดท้าย อุตสาหกรรมที่ทำครั้งสุดท้าย เพศ และเขตการปกครอง ภาคกลาง (ต่อ)

TABLE 14 UNEMPLOYED PERSONS, EVER WORKED BY LAST OCCUPATION, LAST INDUSTRY SEX AND AREA, CENTRAL REGION (Contd.)

ไตรมาสที่ 4/2557 : Quarter 4/2014

นอกเขตเทศบาล NON-MUNICIPAL AREA

อาชีพที่ทำครั้งสุดท้าย	อุตสาหกรรมที่ทำครั้งสุดท้าย Last Industry												LAST OCCUPATION
	รวม	เกษตรกรรม	การทำเหมืองแร่	การผลิต	ไฟฟ้า ก๊าซ	การจัดหาน้ำ บำบัดน้ำเสีย	การก่อสร้าง	การขนส่ง	การขนส่ง และ	ที่พักแรมและ	ข้อมูลข่าวสาร	กิจกรรมการเงินและ	
		การป่าไม้	เหมืองแร่		ไอน้ำระบบปรับอากาศ	และประปา		การขายปลีก	สถานที่เก็บสินค้า	บริการด้านอาหาร	และการสื่อสาร	การประกันภัย	
	Total	Agriculture	Mining	Manufacturing	Electricity	Water supply	Construction	การชื้อมยานยนต์	Transportation	Accommodation	Information	Financial	
หญิง	7,536	631	-	3,803	-	-	-	882	-	746	529	-	FEMALE
1. ผู้จัดการ ข้าราชการระดับอาวุโสและผู้บัญญัติกฎหมาย	-	-	-	-	-	-	-	-	-	-	-	-	1. managers, senior officials and Legislators
2. ผู้ประกอบวิชาชีพด้านต่างๆ	1,017	-	-	-	-	-	-	488	-	-	529	-	2. Professionals
3. เจ้าหน้าที่เทคนิคและผู้ประกอบวิชาชีพที่เกี่ยวข้องกับด้านต่างๆ	234	-	-	234	-	-	-	-	-	-	-	-	3. Technicians and associate professionals
4. เสมียน	-	-	-	-	-	-	-	-	-	-	-	-	4. Clerks
5. พนักงานบริการและผู้จำหน่ายสินค้า	1,743	-	-	-	-	-	-	394	-	404	-	-	5. Service workers and sell goods
6. ผู้ปฏิบัติงานที่มีมือในด้านการเกษตร ป่าไม้ และประมง	420	78	-	-	-	-	-	-	-	342	-	-	6. Skilled agricultural forest and fishery workers
7. ช่างฝีมือ และผู้ปฏิบัติงานที่เกี่ยวข้อง	-	-	-	-	-	-	-	-	-	-	-	-	7. Craft and associate professionals
8. ผู้ควบคุมเครื่องจักรโรงงานและเครื่องจักรและผู้ปฏิบัติงานด้านการประกอบ	3,091	-	-	3,091	-	-	-	-	-	-	-	-	8. Plant and machine controlors and assemblers
9. ผู้ประกอบอาชีพงานพื้นฐาน	1,031	553	-	478	-	-	-	-	-	-	-	-	9. Elementary occupations
10. คนงานซึ่งมิได้จำแนกไว้ในหมวดอื่น	-	-	-	-	-	-	-	-	-	-	-	-	10. Workers not classifiable by occupation

ตารางที่ 14 จำนวนผู้ว่างงาน ที่เคยทำงานมาก่อน จำแนกตามอาชีพที่ทำครั้งสุดท้าย อุตสาหกรรมที่ทำครั้งสุดท้าย เพศ และเขตการปกครอง ภาคกลาง (ต่อ)

TABLE 14 UNEMPLOYED PERSONS, EVER WORKED BY LAST OCCUPATION, LAST INDUSTRY SEX AND AREA, CENTRAL REGION (Contd.)

ไตรมาสที่ 4/2557 : Quarter 4/2014

นอกเขตเทศบาล NON-MUNICIPAL AREA

อาชีพที่ทำครั้งสุดท้าย	อุตสาหกรรมที่ทำครั้งสุดท้าย (ต่อ) Last Industry (Contd.)											LAST OCCUPATION
	กิจกรรม	กิจกรรมทางวิชาชีพ	การบริหารสนับสนุน	การบริหารราชการ	การศึกษา	กิจกรรมด้านสุขภาพ	ศิลปะ ความบันเทิง	บริการด้านอื่นๆ	งานในครัวเรือน	กิจกรรมของ	ไม่ทราบ	
	อสังหาริมทรัพย์	วิทย์และเทคโนโลยี	และป้องกันประเทศ	ป้องกันประเทศ		งานสังคมสงเคราะห์	และนันทนาการ		ส่วนบุคคล	องค์กร		
	Real estate activities	Professional, scientific and technical activities	Administrative and support service activities	Public administration defence	Education	Health and social work	Art, entertainment	Other service	Activities of household	Extra-territorial	Unknown	
ยอดรวม	-	-	528	721	-	945	307	96	-	-	-	TOTAL
ชาย	-	-	528	721	-	-	307	96	-	-	-	MALE
1. ผู้จัดการ ข้าราชการระดับอาวุโส และผู้บัญญัติกฎหมาย	-	-	-	-	-	-	-	-	-	-	-	1. managers, senior officials and Legislators
2. ผู้ประกอบวิชาชีพด้านต่างๆ	-	-	-	-	-	-	-	-	-	-	-	2. Professionals
3. เจ้าหน้าที่เทคนิคและผู้ประกอบวิชาชีพที่เกี่ยวข้องกับด้านต่างๆ	-	-	-	-	-	-	-	-	-	-	-	3. Technicians and associate professionals
4. เสมียน	-	-	-	-	-	-	-	-	-	-	-	4. Clerks
5. พนักงานบริการและจำหน่ายสินค้า	-	-	528	-	-	-	-	-	-	-	-	5. Service workers and sell goods
6. ผู้ปฏิบัติงานที่มีฝีมือในด้านการเกษตร ป่าไม้ และประมง	-	-	-	-	-	-	-	-	-	-	-	6. Skilled agricultural forest and fishery workers
7. ช่างฝีมือ และผู้ปฏิบัติงานที่เกี่ยวข้อง	-	-	-	-	-	-	-	-	-	-	-	7. Craft and associate professionals
8. ผู้ควบคุมเครื่องจักรโรงงานและเครื่องจักร และผู้ปฏิบัติงานด้านการประกอบ	-	-	-	-	-	-	307	-	-	-	-	8. Plant and machine controlors and assemblers
9. ผู้ประกอบอาชีพงานพื้นฐาน	-	-	-	721	-	-	-	96	-	-	-	9. Elementary occupations
10. คนงานซึ่งมิได้จำแนกไว้ในหมวดอื่น	-	-	-	-	-	-	-	-	-	-	-	10. Workers not classifiable by occupation

ตารางที่ 14 จำนวนผู้ว่างงาน ที่เคยทำงานมาก่อน จำแนกตามอาชีพที่ทำครั้งสุดท้าย อุตสาหกรรมที่ทำครั้งสุดท้าย เพศ และเขตการปกครอง ภาคกลาง (ต่อ)

TABLE 14 UNEMPLOYED PERSONS, EVER WORKED BY LAST OCCUPATION, LAST INDUSTRY SEX AND AREA, CENTRAL REGION (Contd.)

ไตรมาสที่ 4/2557 : Quarter 4/2014

นอกเขตเทศบาล NON-MUNICIPAL AREA

อาชีพที่ทำครั้งสุดท้าย	อุตสาหกรรมที่ทำครั้งสุดท้าย (ต่อ) Last Industry (Contd.)												LAST OCCUPATION
	กิจกรรม	กิจกรรมทางวิชาชีพ	การบริหารสนับสนุน	การบริหารราชการ	การศึกษา	กิจกรรมด้านสุขภาพ	ศิลปะ ความบันเทิง	บริการด้านอื่นๆ	งานในครัวเรือน	กิจกรรมของ	ไม่ทราบ		
	อสังหาริมทรัพย์	วิทย์และเทคโนโลยี	และป้องกันประเทศ	ป้องกันประเทศ		งานสังคมสงเคราะห์	และนันทนาการ		ส่วนบุคคล	องค์กร			
	Real estate activities	Professional,scientific and technical activities	Administrative and support service activities	Public admin- istration defence	Education	Health and social work	Art, entertainment	Other service	Activities of household	Extra- territorial	Unknown		
หญิง	-	-	-	-	-	945	-	-	-	-	-	FEMALE	
1. ผู้จัดการ ข้าราชการระดับอาวุโส และผู้บริหารกฎหมาย	-	-	-	-	-	-	-	-	-	-	-	1. managers, senior officials and Legislators	
2. ผู้ประกอบวิชาชีพด้านต่างๆ	-	-	-	-	-	-	-	-	-	-	-	2. Professionals	
3. เจ้าหน้าที่เทคนิคและผู้ประกอบวิชาชีพ ที่เกี่ยวข้องกับด้านต่างๆ	-	-	-	-	-	-	-	-	-	-	-	3. Technicians and associate professionals	
4. เสมียน	-	-	-	-	-	-	-	-	-	-	-	4. Clerks	
5. พนักงานบริการและจำหน่ายสินค้า	-	-	-	-	-	945	-	-	-	-	-	5. Service workers and sell goods	
6. ผู้ปฏิบัติงานที่มีฝีมือในด้านการเกษตร ป่าไม้ และประมง	-	-	-	-	-	-	-	-	-	-	-	6. Skilled agricultural forest and fishery workers	
7. ช่างฝีมือ และผู้ปฏิบัติงานที่เกี่ยวข้อง	-	-	-	-	-	-	-	-	-	-	-	7. Craft and associate professionals	
8. ผู้ควบคุมเครื่องจักรโรงงานและเครื่องจักร และผู้ปฏิบัติงานด้านการประกอบ	-	-	-	-	-	-	-	-	-	-	-	8. Plant and machine controlors and assemblers	
9. ผู้ประกอบอาชีพงานพื้นฐาน	-	-	-	-	-	-	-	-	-	-	-	9. Elementary occupations	
10. คนงานซึ่งมิได้จำแนกไว้ในหมวดอื่น	-	-	-	-	-	-	-	-	-	-	-	10. Workers not classifiable by occupation	



ไตรมาสที่ 4/2557 : Quarter 4/2014

หน่วยเป็นพัน : In Thousands

อุตสาหกรรม	จำนวนลูกจ้าง Total Employee	ค่าจ้างเฉลี่ย Average Wage	ลูกจ้างที่ได้รับผลประโยชน์อื่น Employee Receive Fringe Benefit								INDUSTRY
			ได้รับเป็นเงิน In Cash			ได้รับเป็นสิ่งของ In Kind					
			โบนัส Bonus	ค่าล่วงเวลา Overtime	เงินอื่นๆ Other income	อาหาร Food	เครื่องแต่งกาย Clothes	ที่อยู่อาศัย Housing	อื่นๆ Others		
ชาย	3,738.7	13,679.0	3.5	670.0	699.7	304.2	6.8	173.4	229.3	MALE	
1 เกษตรกรรม การป่าไม้ และการประมง	247.0	7,355.9	-	3.2	3.8	15.8	0.3	22.2	4.7	1. Agriculture, forestry and fishing	
2.การทำเหมืองแร่ และเหมืองหิน	11.6	17,805.9	-	2.6	2.8	0.4	-	0.2	-	2. Mining and quarrying	
3. การผลิต	1,690.3	13,794.6	2.9	558.6	472.9	216.2	4.1	48.1	188.9	3. Manufacturing	
4. ไฟฟ้า ก๊าซ ไอน้ำและระบบปรับอากาศ	31.4	24,298.7	0.2	3.1	5.1	1.0	-	0.9	-	4. Electricity, gas, steam and air conditioning supply	
5. การจัดหา การจัดการและการบำบัดน้ำเสียของเสีย และสิ่งปฏิกูล	25.5	17,342.3	-	1.8	2.2	-	-	8.6	-	5. Water supply; sewerage, waste management and remediation activities	
6. การก่อสร้าง	384.3	10,969.2	-	21.2	14.8	7.4	0.1	18.5	19.5	6. Construction	
7. การขายส่ง และการขายปลีก การซ่อมยานยนต์	362.4	11,154.5	-	12.1	35.3	9.9	0.4	16.4	1.4	7. Wholesale and retail trade; repair of motor vehicles andmotorcycles	
8. การขนส่ง และสถานที่เก็บสินค้า	204.7	14,856.0	-	24.7	43.9	4.3	0.3	4.9	2.6	8. Transportation and storage	
9. ที่พักแรมและบริการด้านอาหาร	74.5	12,996.8	-	4.8	23.3	32.3	0.2	7.0	1.1	9. Accommodation and food service activities	
10. ข้อมูลข่าวสารและการสื่อสาร	31.3	23,784.4	-	1.9	2.6	0.7	-	-	0.1	10. Information and communication	
11.กิจกรรมทางการเงินและการประกันภัย	48.5	26,268.4	-	1.6	7.6	2.6	0.7	0.3	1.9	11. Financial and insurance activities	
12. กิจกรรมอสังหาริมทรัพย์	18.1	16,723.4	-	0.9	-	0.2	-	2.0	1.1	12. Real estate activities	
13. กิจกรรมทางวิชาชีพ วิทยาศาสตร์ และเทคนิค	35.2	20,232.5	-	0.8	4.8	-	-	2.5	-	13. Professional, scientific and technical activities	
14. กิจกรรมการบริหารและการบริการสนับสนุน	93.7	12,075.0	-	16.7	12.2	3.3	0.4	0.3	1.2	14. Administrative and support service activities	
15. การบริหารราชการ การป้องกันประเทศ การประกันสังคม	254.2	17,050.2	0.1	6.4	37.6	4.5	0.2	30.0	4.7	15. Public administration and defence; compulsory social security	
16. การศึกษา	99.7	22,602.2	0.3	1.9	19.8	0.4	-	7.1	0.8	16. Education	
17. กิจกรรมด้านสุขภาพและงานสังคมสงเคราะห์	38.1	18,577.7	-	4.3	4.8	0.8	-	1.2	0.4	17. Human health and social work activities	
18. ศิลปะ ความบันเทิง และนันทนาการ	22.6	8,891.0	-	0.9	2.6	1.5	-	0.5	0.7	18. Arts, entertainment and recreation	
19. กิจกรรมบริการด้านอื่น ๆ	50.0	10,811.4	-	1.3	3.0	1.8	-	0.8	0.2	19. Other service activities	
20. กิจกรรมการจ้างงานในครัวเรือนส่วนบุคคล	15.0	7,822.2	-	1.3	0.7	1.2	-	2.1	-	20. Activities of households as employers; undifferentiated goods and services-producingactivities of households for own use	
การผลิตสินค้าและบริการที่สร้างขึ้นเองเพื่อใช้ในครัวเรือน	-	-	-	-	-	-	-	-	-	21. Activities of extraterritorial organizations and bodies	
21. กิจกรรมขององค์การระหว่างประเทศ	0.5	17,000.0	-	-	-	-	-	-	-	22. Unknown	
หญิง	3,084.3	12,389.7	2.7	550.6	607.9	338.2	7.7	98.8	250.1	FEMALE	
1 เกษตรกรรม การป่าไม้ และการประมง	166.2	6,186.0	-	3.5	1.9	6.7	0.7	12.0	4.0	1. Agriculture, forestry and fishing	
2.การทำเหมืองแร่ และเหมืองหิน	2.9	46,442.6	-	-	-	-	-	-	-	2. Mining and quarrying	
3. การผลิต	1,474.3	10,860.7	2.0	475.2	415.1	221.5	5.3	15.5	218.1	3. Manufacturing	
4. ไฟฟ้า ก๊าซ ไอน้ำและระบบปรับอากาศ	11.9	26,142.6	-	0.8	1.3	-	-	-	0.9	4. Electricity, gas, steam and air conditioning supply	
5. การจัดหา การจัดการและการบำบัดน้ำเสียของเสีย และสิ่งปฏิกูล	16.1	13,268.3	-	0.4	0.5	-	-	3.5	-	5. Water supply; sewerage, waste management and remediation activities	
6. การก่อสร้าง	85.7	9,641.9	-	5.1	1.6	1.1	-	3.8	7.8	6. Construction	
7. การขายส่ง และการขายปลีก การซ่อมยานยนต์	293.3	10,692.3	-	11.8	34.6	7.2	-	5.8	0.6	7. Wholesale and retail trade; repair of motor vehicles andmotorcycles	
8. การขนส่ง และสถานที่เก็บสินค้า	54.7	19,342.7	-	1.7	5.4	2.2	-	0.3	1.5	8. Transportation and storage	
9. ที่พักแรมและบริการด้านอาหาร	152.2	8,899.3	0.3	6.6	35.0	62.6	0.5	7.6	3.4	9. Accommodation and food service activities	
10. ข้อมูลข่าวสารและการสื่อสาร	26.8	20,929.7	-	4.6	4.2	-	-	0.5	-	10. Information and communication	
11.กิจกรรมทางการเงินและการประกันภัย	81.7	23,948.1	-	1.0	8.8	1.0	-	0.1	0.6	11. Financial and insurance activities	
12. กิจกรรมอสังหาริมทรัพย์	25.8	10,571.6	-	1.3	2.9	0.1	-	2.7	0.2	12. Real estate activities	
13. กิจกรรมทางวิชาชีพ วิทยาศาสตร์ และเทคนิค	32.3	17,610.3	-	2.0	1.6	0.7	-	0.2	0.3	13. Professional, scientific and technical activities	
14. กิจกรรมการบริหารและการบริการสนับสนุน	55.7	11,631.3	-	2.7	6.9	2.5	-	0.1	2.5	14. Administrative and support service activities	
15. การบริหารราชการ การป้องกันประเทศ การประกันสังคม	160.1	16,817.6	0.2	0.5	12.8	1.0	0.0	11.6	1.3	15. Public administration and defence; compulsory social security	
16. การศึกษา	194.9	20,909.8	0.2	1.2	37.9	4.5	-	9.7	2.3	16. Education	
17. กิจกรรมด้านสุขภาพและงานสังคมสงเคราะห์	135.7	17,329.3	-	26.0	23.4	3.2	-	6.4	2.3	17. Human health and social work activities	
18. ศิลปะ ความบันเทิง และนันทนาการ	27.5	9,274.2	-	0.6	8.5	0.7	-	0.9	0.7	18. Arts, entertainment and recreation	
19. กิจกรรมบริการด้านอื่น ๆ	41.5	9,756.8	-	0.8	5.4	1.7	0.3	1.3	0.1	19. Other service activities	
20. กิจกรรมการจ้างงานในครัวเรือนส่วนบุคคล	43.6	7,687.6	-	5.0	0.1	21.5	0.9	16.9	3.5	20. Activities of households as employers; undifferentiated goods and services-producingactivities of households for own use	
การผลิตสินค้าและบริการที่สร้างขึ้นเองเพื่อใช้ในครัวเรือน	-	-	-	-	-	-	-	-	-	21. Activities of extraterritorial organizations and bodies	
21. กิจกรรมขององค์การระหว่างประเทศ	-	-	-	-	-	-	-	-	-	22. Unknown	
22. ไม่ทราบ	1.4	13,056.9	-	-	-	-	-	-	-	22. Unknown	





## TABLE 15 EMPLOYEE BY AVERAGE WAGE, FRINGE BENEFIT, INDUSTRY, SEX AND AREA, CENTRAL REGION (Contd.)

ในเขตเทศบาล MUNICIPAL AREA

หน่วยเป็นพัน : In Thousands

[illegible]

## TABLE 15 EMPLOYEE BY AVERAGE WAGE, FRINGE BENEFIT, INDUSTRY, SEX AND AREA, CENTRAL REGION (Contd.)

หน่วยเป็นพัน : In Thousands

[illegible]

## TABLE 15 EMPLOYEE BY AVERAGE WAGE, FRINGE BENEFIT, INDUSTRY, SEX AND AREA, CENTRAL REGION (Contd.)

หน่วยเป็นพัน : In Thousands

[illegible]

TABLE 16 PRIVATE EMPLOYEE BY AVERAGE WAGE, FRINGE BENEFIT, INDUSTRY, CENTRAL REGION

หน่วยเป็นพัน : In Thousands

[illegible]

ไตรมาสที่ 4/2557 : Quarter 4/2014

อุตสาหกรรม	จำนวนลูกจ้างเอกชน	ค่าจ้างเฉลี่ย	ลูกจ้างเอกชนที่ได้รับผลประโยชน์อื่นๆ Private Employee Receive Fringe Benefit								INDUSTRY
			ได้รับเป็นเงิน In Cash			ได้รับเป็นสิ่งของ In Kind					
			โบนัส Bonus	ค่าล่วงเวลา Overtime	เงินอื่นๆ Other Income	อาหาร Food	เครื่องแต่งกาย Clothes	ที่อยู่อาศัย Housing	อื่นๆ Others		
ชาย	3,263.7	12,676.2	2.9	652.4	626.4	297.9	6.6	125.8	221.5	MALE	
1 เกษตรกรรม การป่าไม้ และการประมง	246.5	7,326.5	-	3.2	3.8	15.8	0.3	22.2	4.6	1. Agriculture, forestry and fishing	
2.การทำเหมืองแร่ และเหมืองหิน	11.6	17,805.9	-	2.6	2.8	0.4	-	0.2	-	2. Mining and quarrying	
3. การผลิต	1,682.8	13,438.5	2.9	558.6	472.2	216.2	4.1	48.1	188.9	3. Manufacturing	
4. ไฟฟ้า ก๊าซ ไอน้ำและระบบปรับอากาศ	6.7	14,251.0	-	1.8	1.8	1.0	-	-	-	4. Electricity, gas, steam and air conditioning supply	
5. การจัดหาน้ำ การจัดการและการบำบัดน้ำเสียของเสีย และสิ่งปฏิกูล	7.2	8,018.9	-	0.4	0.1	-	-	3.0	-	5. Water supply; sewerage, waste management and remediation activities	
6. การก่อสร้าง	383.3	10,965.8	-	21.2	14.8	7.4	0.1	18.5	19.5	6. Construction	
7. การขายส่ง และการขายปลีก การซ่อมยานยนต์	362.4	11,154.5	-	12.1	35.3	9.9	0.4	16.4	1.4	7. Wholesale and retail trade; repair of motor vehicles and motorcycles	
8. การขนส่ง และสถานที่เก็บสินค้า	177.8	13,560.7	-	22.3	41.2	3.6	0.3	4.1	1.5	8. Transportation and storage	
9. ที่พักแรมและบริการด้านอาหาร	74.4	12,996.8	-	4.8	23.3	32.3	0.2	7.0	1.1	9. Accommodation and food service activities	
10. ข้อมูลข่าวสารและการสื่อสาร	22.6	23,914.6	-	1.9	1.8	0.7	-	-	0.1	10. Information and communication	
11.กิจกรรมทางการเงินและการประกันภัย	37.7	26,555.7	-	1.5	5.5	2.6	0.7	0.1	1.1	11. Financial and insurance activities	
12. กิจกรรมอสังหาริมทรัพย์	18.1	16,723.4	-	0.9	-	0.2	-	2.0	1.1	12. Real estate activities	
13. กิจกรรมทางวิชาชีพ วิทยาศาสตร์ และเทคนิค	25.4	22,644.5	-	0.8	3.6	-	-	0.4	-	13. Professional, scientific and technical activities	
14. กิจกรรมการบริหารและการบริการสนับสนุน	93.6	12,079.5	-	16.7	12.2	3.3	0.4	0.3	1.2	14. Administrative and support service activities	
15. การบริหารราชการ การป้องกันประเทศ การประกันสังคม	-	-	-	-	-	-	-	-	-	15. Public administration and defence; compulsory social security	
16. การศึกษา	20.2	18,039.8	-	0.2	0.5	0.1	-	-	-	16. Education	
17. กิจกรรมด้านสุขภาพและงานสังคมสงเคราะห์	9.1	27,241.9	-	0.6	1.7	-	-	0.2	-	17. Human health and social work activities	
18. ศิลปะ ความบันเทิง และนันทนาการ	20.2	8,689.0	-	0.9	2.3	1.5	-	0.5	0.7	18. Arts, entertainment and recreation	
19. กิจกรรมบริการด้านอื่น ๆ	48.6	10,367.6	-	0.6	3.0	1.8	-	0.8	0.2	19. Other service activities	
20. กิจกรรมการจ้างงานในครัวเรือนส่วนบุคคล	15.0	7,822.2	-	1.3	0.7	1.2	-	2.1	-	20. Activities of households as employers; undifferentiated goods and services-producing activities of households for own use	
การผลิตสินค้าและบริการที่สร้างขึ้นเองเพื่อใช้ในครัวเรือน	-	-	-	-	-	-	-	-	-	21. Activities of extraterritorial organizations and bodies	
21. กิจกรรมขององค์การระหว่างประเทศ	-	-	-	-	-	-	-	-	-	22. Unknown	
22. ไม่ทราบ	0.5	17,000.0	-	-	-	-	-	-	-	-	
หญิง	2,605.7	10,992.7	2.3	529.1	536.1	332.6	7.7	69.2	242.8	FEMALE	
1 เกษตรกรรม การป่าไม้ และการประมง	166.2	6,185.6	-	3.5	1.9	6.7	0.7	12.0	4.0	1. Agriculture, forestry and fishing	
2.การทำเหมืองแร่ และเหมืองหิน	2.9	46,442.6	-	-	-	-	-	-	-	2. Mining and quarrying	
3. การผลิต	1,470.0	10,822.2	2.0	475.2	415.1	221.5	5.3	15.5	218.1	3. Manufacturing	
4. ไฟฟ้า ก๊าซ ไอน้ำและระบบปรับอากาศ	1.0	7,869.7	-	-	-	-	-	-	-	4. Electricity, gas, steam and air conditioning supply	
5. การจัดหาน้ำ การจัดการและการบำบัดน้ำเสียของเสีย และสิ่งปฏิกูล	5.8	9,635.1	-	0.4	0.5	-	-	1.1	-	5. Water supply; sewerage, waste management and remediation activities	
6. การก่อสร้าง	85.1	9,594.2	-	5.1	1.6	1.1	-	3.8	7.8	6. Construction	
7. การขายส่ง และการขายปลีก การซ่อมยานยนต์	293.3	10,692.3	-	11.8	34.6	7.2	-	5.8	0.6	7. Wholesale and retail trade; repair of motor vehicles and motorcycles	
8. การขนส่ง และสถานที่เก็บสินค้า	39.0	15,201.5	-	1.1	3.5	0.8	-	0.3	1.0	8. Transportation and storage	
9. ที่พักแรมและบริการด้านอาหาร	151.7	8,903.3	0.3	6.6	34.7	62.6	0.5	7.6	3.4	9. Accommodation and food service activities	
10. ข้อมูลข่าวสารและการสื่อสาร	21.6	18,429.9	-	4.0	4.1	-	-	0.5	-	10. Information and communication	
11.กิจกรรมทางการเงินและการประกันภัย	67.6	23,810.4	-	1.0	7.9	1.0	-	0.1	0.6	11. Financial and insurance activities	
12. กิจกรรมอสังหาริมทรัพย์											

## TABLE 16 PRIVATE EMPLOYEE BY AVERAGE WAGE, FRINGE BENEFIT, INDUSTRY, SEX AND AREA, CENTRAL REGION (Contd.)

ในเขตเทศบาล MUNICIPAL AREA

หน่วยเป็นพัน : In Thousands

[illegible]

## TABLE 16 PRIVATE EMPLOYEE BY AVERAGE WAGE, FRINGE BENEFIT, INDUSTRY, SEX AND AREA, CENTRAL REGION (Contd.)

ในเขตเทศบาล MUNICIPAL AREA

หน่วยเป็นพัน : In Thousands

[illegible]

## TABLE 16 PRIVATE EMPLOYEE BY AVERAGE WAGE, FRINGE BENEFIT, INDUSTRY, SEX AND AREA, CENTRAL REGION (Contd.)

นอกเขตเทศบาล NON-MUNICIPAL AREA

หน่วยเป็นพัน : In Thousands

[illegible]



## TABLE 16 PRIVATE EMPLOYEE BY AVERAGE WAGE, FRINGE BENEFIT, INDUSTRY, SEX AND AREA, CENTRAL REGION (Contd.)

นอกเขตเทศบาล NON-MUNICIPAL AREA

หน่วยเป็นพัน : In Thousands

[illegible]



ไตรมาสที่ 4/2557 : Quarter 4/2014

อุตสาหกรรม	จำนวน ลูกจ้างรัฐบาล Total Government Employee	ค่าจ้างเฉลี่ย Average Wage	ลูกจ้างรัฐบาลที่ได้รับผลประโยชน์อื่นๆ Government Employee Receive Fringe Benefit							INDUSTRY
			ได้รับเป็นเงิน In Cash			ได้รับเป็นสิ่งของ In Kind				
			โบนัส Bonus	ค่าล่วงเวลา Overtime	เงินอื่นๆ Other Income	อาหาร Food	เครื่องแต่งกาย Clothes	ที่อยู่อาศัย Housing	อื่นๆ Others	
<b>ชาย</b>	<b>475.0</b>	<b>20,568.7</b>	<b>0.5</b>	<b>17.6</b>	<b>73.3</b>	<b>6.3</b>	<b>0.2</b>	<b>47.7</b>	<b>7.9</b>	<b>MALE</b>
1 เกษตรกรรม การป่าไม้ และการประมง	0.5	22,856.1	-	-	-	0.1	-	-	0.1	1. Agriculture, forestry and fishing
2.การทำเหมืองแร่ และเหมืองหิน	-	-	-	-	-	-	-	-	-	2. Mining and quarrying
3. การผลิต	7.5	94,116.5	-	-	0.7	-	-	-	-	3. Manufacturing
4. ไฟฟ้า ก๊าซ ไอน้ำและระบบปรับอากาศ	24.7	27,022.7	0.2	1.3	3.3	-	-	0.9	-	4. Electricity, gas, steam and air conditioning supply
5. การจัดหา น้ำ การจัดการและการบำบัดน้ำเสีย ของเสีย และสิ่งปฏิกูล	18.3	20,996.1	-	1.4	2.1	-	-	5.7	-	5. Water supply; sewerage, waste management and remediation activities
6. การก่อสร้าง	1.0	12,288.1	-	-	-	-	-	-	-	6. Construction
7. การขายส่ง และการขายปลีก การซ่อมยานยนต์	-	-	-	-	-	-	-	-	-	7. Wholesale and retail trade; repair of motor vehicles andmotorcycles
8. การขนส่ง และสถานที่เก็บสินค้า	26.9	23,423.7	-	2.4	2.7	0.6	-	0.8	-	1.1 8. Transportation and storage
9. ที่พักแรมและบริการด้านอาหาร	0.1	13,000.0	-	-	-	-	-	-	-	9. Accommodation and food service activities
10. ข้อมูลข่าวสารและการสื่อสาร	8.6	23,443.5	-	-	0.8	-	-	-	-	10. Information and communication
11.กิจกรรมทางการเงินและการประกันภัย	10.8	25,268.8	-	0.1	2.1	-	-	0.2	-	0.7 11. Financial and insurance activities
12. กิจกรรมอสังหาริมทรัพย์	-	-	-	-	-	-	-	-	-	12. Real estate activities
13. กิจกรรมทางวิชาชีพ วิทยาศาสตร์ และเทคนิค	9.8	13,999.5	-	-	1.2	-	-	2.1	-	13. Professional, scientific and technical activities
14. กิจกรรมการบริหารและการบริการสนับสนุน	0.1	7,000.0	-	-	-	-	-	-	-	14. Administrative and support service activities
15. การบริหารราชการ การป้องกันประเทศ การประกันสังคม	254.2	17,050.2	0.1	6.4	37.6	4.5	0.2	30.0	4.7	15. Public administration and defence; compulsory social security
16. การศึกษา	79.5	23,764.4	0.3	1.7	19.2	0.3	-	7.1	0.8	16. Education
17. กิจกรรมด้านสุขภาพและงานสังคมสงเคราะห์	29.0	15,861.2	-	3.7	3.1	0.8	-	1.0	0.4	17. Human health and social work activities
18. ศิลปะ ความบันเทิง และนันทนาการ	2.4	10,583.3	-	-	0.3	-	-	-	-	18. Arts, entertainment and recreation
19. กิจกรรมบริการด้านอื่น ๆ	1.6	24,600.2	-	0.7	-	-	-	-	-	19. Other service activities
20. กิจกรรมการทำงานในครัวเรือนส่วนบุคคล การผลิตสินค้าและบริการที่จำหน่ายเพื่อใช้ในครัวเรือน	-	-	-	-	-	-	-	-	-	20. Activities of households as employers; undifferentiated goods and services-producingactivities of households for own use
21. กิจกรรมขององค์การระหว่างประเทศ	-	-	-	-	-	-	-	-	-	21. Activities of extraterritorial organizations and bodies
22. ไม่ทราบ	-	-	-	-	-	-	-	-	-	22. Unknown
<b>หญิง</b>	<b>478.6</b>	<b>19,995.2</b>	<b>0.4</b>	<b>21.5</b>	<b>71.8</b>	<b>5.7</b>	<b>0.0</b>	<b>29.6</b>	<b>7.3</b>	<b>FEMALE</b>
1 เกษตรกรรม การป่าไม้ และการประมง	0.1	7,000.0	-	-	-	-	-	-	-	1. Agriculture, forestry and fishing
2.การทำเหมืองแร่ และเหมืองหิน	-	-	-	-	-	-	-	-	-	2. Mining and quarrying
3. การผลิต	4.3	24,055.4	-	-	-	-	-	-	-	3. Manufacturing
4. ไฟฟ้า ก๊าซ ไอน้ำและระบบปรับอากาศ	10.9	27,808.4	-	0.8	1.3	-	-	-	0.9	4. Electricity, gas, steam and air conditioning supply
5. การจัดหา น้ำ การจัดการและการบำบัดน้ำเสีย ของเสีย และสิ่งปฏิกูล	10.3	15,315.3	-	-	-	-	-	2.5	-	5. Water supply; sewerage, waste management and remediation activities
6. การก่อสร้าง	0.5	17,340.3	-	-	-	-	-	-	-	6. Construction
7. การขายส่ง และการขายปลีก การซ่อมยานยนต์	-	-	-	-	-	-	-	-	-	7. Wholesale and retail trade; repair of motor vehicles andmotorcycles
8. การขนส่ง และสถานที่เก็บสินค้า	15.7	29,637.1	-	0.6	1.9	1.3	-	-	0.6	8. Transportation and storage
9. ที่พักแรมและบริการด้านอาหาร	0.5	7,652.6	-	-	0.3	-	-	-	-	9. Accommodation and food service activities
10. ข้อมูลข่าวสารและการสื่อสาร	5.2	31,305.4	-	0.6	0.0	-	-	-	-	10. Information and communication
11.กิจกรรมทางการเงินและการประกันภัย	14.1	24,609.6	-	-	0.8	-	-	-	-	11. Financial and insurance activities
12. กิจกรรมอสังหาริมทรัพย์	-	-	-	-	-	-	-	-	-	12. Real estate activities
13. กิจกรรมทางวิชาชีพ วิทยาศาสตร์ และเทคนิค	9.8	15,981.8	-	0.1	0.7	0.6	-	0.1	-	13. Professional, scientific and technical activities
14. กิจกรรมการบริหารและการบริการสนับสนุน	0.8	9,308.3	-	-	-	-	-	-	-	14. Administrative and support service activities
15. การบริหารราชการ การป้องกันประเทศ การประกันสังคม	160.1	16,817.6	0.2	0.5	12.8	1.0	0.0	11.6	1.3	15. Public administration and defence; compulsory social security
16. การศึกษา	152.5	22,410.2	0.2	0.3	37.0	1.2	-	9.6	2.2	16. Education
17. กิจกรรมด้านสุขภาพและงานสังคมสงเคราะห์	91.0	18,699.2								

ไตรมาสที่ 4/2557 : Quarter 4/2014

หน่วยเป็นพัน : In Thousands

[illegible]

ไตรมาสที่ 4/2557 : Quarter 4/2014

หน่วยเป็นพัน : In Thousands

[illegible]

ไตรมาสที่ 4/2557 : Quarter 4/2014

นอกเขตเทศบาล NON-MUNICIPAL AREA

หน่วยเป็นพัน : In Thousands

[illegible]

ไตรมาสที่ 4/2557 : Quarter 4/2014

นอกเขตเทศบาล NON-MUNICIPAL AREA

หน่วยเป็นพัน : In Thousands

[illegible]

ตารางที่ 18 จำนวนลูกจ้าง จำแนกตามอาชีพ ระดับของรายได้ ภาคกลาง  
TABLE 18 EMPLOYEE BY OCCUPATION, INCOME CLASS , CENTRAL REGION

ไตรมาสที่ 4/2557 : Quarter 4/2014

หน่วยเป็นพัน : In Thousands

ระดับของรายได้	อาชีพ Occupation											INCOME CLASS
	รวม	ผู้จัดการ	ผู้ประกอบวิชาชีพ	เจ้าหน้าที่เทคนิค	เสมียน	พนักงานบริการ	ด้านการเกษตร	ช่างฝีมือและผู้ปฏิบัติ	ผู้ควบคุมเครื่องจักร	ผู้ประกอบอาชีพ	คนงานซึ่งมี	
		ผู้บัญญัติกฎหมาย	ด้านต่างๆ	และผู้ประกอบ		ผู้จำหน่ายสินค้า	ป่าไม้และประมง	งานที่เกี่ยวข้อง	งานด้านการประกอบ	งานพื้นฐาน	ได้จำแนกไว้	
	Total	Legislators & Managers	Profes- sional	Technicians	Clerks	Service Workers	Agricultural & Fishery	Craft & associat	Plant & Machine controlors	Elementary occupations	ไม่หมวดอื่น	
ยอดรวม	6,858.2	264.8	620.3	597.7	506.3	674.0	150.9	1,178.9	1,687.8	1,170.6	6.9	TOTAL
ต่ำกว่า 1,501 บาท	17.2	-	0.1	-	0.0	2.1	0.8	1.5	3.3	9.5	-	Less than 1,501 Baht
1,501 - 2,500 บาท	24.3	-	0.2	2.9	3.2	1.5	3.0	2.5	0.3	10.8	-	1,501 - 2,500 Baht
2,501 - 3,500 บาท	57.1	-	0.3	0.1	-	6.7	3.9	8.1	6.3	31.7	-	2,501 - 3,500 Baht
3,501 - 4,500 บาท	86.6	-	0.3	0.4	0.7	6.5	6.8	13.0	8.8	50.1	-	3,501 - 4,500 Baht
4,501 - 5,500 บาท	135.9	10.0	2.1	0.8	1.2	15.5	12.8	10.9	10.5	72.2	-	4,501 - 5,500 Baht
5,501 - 6,500 บาท	284.9	1.8	3.6	1.8	1.9	41.8	29.8	40.0	16.9	147.4	-	5,501 - 6,500 Baht
6,501 - 7,500 บาท	347.4	6.6	2.1	5.3	10.8	47.5	29.0	71.2	53.5	121.4	-	6,501 - 7,500 Baht
7,501 - 10,000 บาท	2,921.4	22.3	31.2	68.3	152.7	323.4	51.3	556.8	1,068.5	645.8	1.0	7,501 - 10,000 Baht
10,001 - 15,000 บาท	1,594.2	35.0	113.0	189.9	227.6	163.3	11.8	371.5	408.9	70.6	2.6	10,001 - 15,000 Baht
15,001 - 20,000 บาท	610.5	40.6	159.2	157.8	70.4	31.0	1.4	75.5	70.3	3.3	0.9	15,001 - 20,000 Baht
20,001 - 30,000 บาท	437.4	52.3	160.6	122.8	26.9	26.3	0.3	19.9	27.3	1.1	-	20,001 - 30,000 Baht
มากกว่า 30,000 บาท	305.9	92.7	140.3	43.9	7.1	6.9	-	6.2	7.7	0.7	0.4	More than 30,000 Baht
ไม่ทราบ	35.3	3.6	7.3	3.7	3.7	1.6	-	1.8	5.6	6.0	2.0	Unknown



ตารางที่ 18 จำนวนลูกจ้าง จำแนกตามอาชีพ ระดับของรายได้ และเพศ ภาคกลาง  
TABLE 18 EMPLOYEE BY OCCUPATION, INCOME CLASS AND SEX , CENTRAL REGION

ไตรมาสที่ 4/2557 : Quarter 4/2014

หน่วยเป็นพัน : In Thousands

ระดับของรายได้	อาชีพ Occupation											INCOME CLASS
	รวม	ผู้จัดการ	ผู้ประกอบวิชาชีพ	เจ้าหน้าที่เทคนิค	เสมียน	พนักงานบริการ	ด้านการเกษตร	ช่างฝีมือและผู้ปฏิบัติ	ผู้ควบคุมเครื่องจักร	ผู้ประกอบอาชีพ	คนงานซึ่งมิ	
	ผู้บัญญัติกฎหมาย	ด้านต่างๆ	และผู้ประกอบ			ผู้จำหน่ายสินค้า	ป่าไม้และประมง	งานที่เกี่ยวข้อง	งานด้านการประกอบ	งานพื้นฐาน	ได้จำแนกไว้	
	Legislators	Profes-	วิชาชีพ			Service	Agricultural	Craft &	Plant & Machine	Elementary	ในหมวดอื่น	
	Total	& Managers	sional	Technicians	Clerks	Workers	& Fishery	associat	controlors	occupations	Not classifiable	
ชาย	3,754.7	172.8	263.9	297.7	160.7	293.9	100.0	907.2	1,003.9	551.6	3.0	MALE
ต่ำกว่า 1,501 บาท	5.7	-	0.1	-	-	-	0.2	0.3	3.0	2.1	-	Less than 1,501 Baht
1,501 - 2,500 บาท	9.8	-	0.2	2.6	0.0	0.0	1.4	0.7	0.1	4.7	-	1,501 - 2,500 Baht
2,501 - 3,500 บาท	23.0	-	0.3	0.1	-	1.2	2.6	2.9	2.3	13.5	-	2,501 - 3,500 Baht
3,501 - 4,500 บาท	43.3	-	0.2	-	0.4	0.7	3.9	5.8	6.5	25.8	-	3,501 - 4,500 Baht
4,501 - 5,500 บาท	66.0	6.7	0.9	-	0.3	3.7	6.9	5.9	7.1	34.5	-	4,501 - 5,500 Baht
5,501 - 6,500 บาท	145.0	1.4	1.7	1.1	-	10.6	16.6	26.5	11.1	76.1	-	5,501 - 6,500 Baht
6,501 - 7,500 บาท	177.6	5.3	0.3	3.5	4.2	12.8	18.1	49.7	27.9	55.9	-	6,501 - 7,500 Baht
7,501 - 10,000 บาท	1,519.5	17.4	11.7	23.4	49.8	119.8	39.3	393.6	569.0	295.6	-	7,501 - 10,000 Baht
10,001 - 15,000 บาท	966.1	22.7	43.8	84.4	66.4	94.9	9.7	327.0	278.4	37.5	1.4	10,001 - 15,000 Baht
15,001 - 20,000 บาท	348.2	22.2	58.2	87.9	25.6	22.5	1.0	68.6	60.2	1.4	0.9	15,001 - 20,000 Baht
20,001 - 30,000 บาท	250.5	31.2	71.5	69.5	10.9	21.5	0.3	19.1	25.7	0.8	-	20,001 - 30,000 Baht
มากกว่า 30,000 บาท	184.0	63.1	73.6	24.4	3.0	5.7	-	6.2	7.7	0.3	-	More than 30,000 Baht
ไม่ทราบ	16.1	2.9	1.5	0.9	0.2	0.5	-	1.1	4.9	3.4	0.7	Unknown
หญิง	3,103.5	92.0	356.4	300.0	345.6	380.1	50.9	271.7	683.9	619.0	3.9	FEMALE
ต่ำกว่า 1,501 บาท	11.5	-	0.0	-	0.0	2.1	0.6	1.2	0.2	7.4	-	Less than 1,501 Baht
1,501 - 2,500 บาท	14.5	-	-	0.3	3.2	1.5	1.6	1.8	0.2	6.0	-	1,501 - 2,500 Baht
2,501 - 3,500 บาท	34.2	-	-	-	-	5.5	1.3	5.2	4.0	18.2	-	2,501 - 3,500 Baht
3,501 - 4,500 บาท	43.4	-	0.1	0.4	0.2	5.9	2.9	7.3	2.4	24.3	-	3,501 - 4,500 Baht
4,501 - 5,500 บาท	69.9	3.3	1.2	0.8	0.9	11.7	5.9	5.0	3.4	37.7	-	4,501 - 5,500 Baht
5,501 - 6,500 บาท	139.9	0.4	1.9	0.7	1.9	31.2	13.2	13.5	5.8	71.3	-	5,501 - 6,500 Baht
6,501 - 7,500 บาท	169.8	1.3	1.8	1.8	6.6	34.8	10.9	21.6	25.6	65.4	-	6,501 - 7,500 Baht
7,501 - 10,000 บาท	1,401.9	4.9	19.6	44.9	102.9	203.6	12.0	163.2	499.5	350.2	1.0	7,501 - 10,000 Baht
10,001 - 15,000 บาท	628.2	12.3	69.2	105.6	161.2	68.4	2.1	44.6	130.5	33.1	1.2	10,001 - 15,000 Baht
15,001 - 20,000 บาท	262.2	18.5	101.0	69.9	44.8	8.5	0.5	6.9	10.2	2.0	-	15,001 - 20,000 Baht
20,001 - 30,000 บาท	186.9	21.0	89.1	53.3	16.1	4.8	-	0.8	1.6	0.3	-	20,001 - 30,000 Baht
มากกว่า 30,000 บาท	121.9	29.6	66.7	19.5	4.2	1.2	-	0.1	-	0.4	0.4	More than 30,000 Baht
ไม่ทราบ	19.2	0.7	5.8	2.8	3.6	1.1	-	0.7	0.6	2.6	1.4	Unknown

ตารางที่ 18 จำนวนลูกจ้าง จำแนกตามอาชีพ ระดับของรายได้ เพศ และเขตการปกครอง ภาคกลาง (ต่อ)  
TABLE 18 EMPLOYEE BY OCCUPATION, INCOME CLASS, SEX AND AREA, CENTRAL REGION (Contd.)

ไตรมาสที่ 4/2557 : Quarter 4/2014

ในเขตเทศบาล MUNICIPAL AREA

หน่วยเป็นพัน : In Thousands

ระดับของรายได้	อาชีพ Occupation											INCOME CLASS
	รวม	ผู้จัดการ	ผู้ประกอบวิชาชีพ	เจ้าหน้าที่เทคนิค	เสมียน	พนักงานบริการ	ด้านการเกษตร	ช่างฝีมือและผู้ปฏิบัติ	ผู้ควบคุมเครื่องจักร	ผู้ประกอบอาชีพ	คนงานซึ่งมิ	
	Total	ผู้บัญญัติกฎหมาย Legislators & Managers	ด้านต่างๆ Profes- sional	และผู้ประกอบ วิชาชีพ Technicians	Clerks	ผู้จำหน่ายสินค้า Service Workers	ป่าไม้และประมง Agricultural & Fishery	งานที่เกี่ยวข้อง Craft & associat	งานด้านการประกอบ Plant & Machine controlors	งานพื้นฐาน Elementary occupations	ได้จำแนกไว้ ในหมวดอื่น Not classifiable	
ยอดรวม	3,407.2	143.9	358.8	330.9	273.1	398.9	39.4	552.9	811.8	495.6	1.9	TOTAL
ชาย	1,865.5	92.4	156.6	171.3	92.4	172.3	29.0	436.0	489.3	225.6	0.7	MALE
ต่ำกว่า 1,501 บาท	1.9	-	0.1	-	-	-	-	0.2	0.8	0.8	-	Less than 1,501 Baht
1,501 - 2,500 บาท	2.1	-	-	-	0.0	0.0	0.1	0.5	0.0	1.4	-	1,501 - 2,500 Baht
2,501 - 3,500 บาท	7.3	-	0.2	0.1	-	0.3	0.4	0.4	0.8	5.3	-	2,501 - 3,500 Baht
3,501 - 4,500 บาท	11.1	-	0.2	-	-	0.3	0.3	2.3	2.2	5.9	-	3,501 - 4,500 Baht
4,501 - 5,500 บาท	18.8	1.3	0.1	-	0.3	1.2	2.1	3.3	2.4	8.2	-	4,501 - 5,500 Baht
5,501 - 6,500 บาท	46.6	0.2	1.7	0.2	-	7.4	3.5	10.6	3.9	19.1	-	5,501 - 6,500 Baht
6,501 - 7,500 บาท	51.5	0.3	0.2	0.1	1.7	5.3	4.7	11.0	12.3	16.0	-	6,501 - 7,500 Baht
7,501 - 10,000 บาท	739.3	5.1	7.5	14.7	27.2	70.8	13.8	174.9	277.1	148.3	-	7,501 - 10,000 Baht
10,001 - 15,000 บาท	524.8	14.5	25.9	51.4	38.1	55.0	4.0	179.8	137.9	18.1	0.2	10,001 - 15,000 Baht
15,001 - 20,000 บาท	198.2	13.6	30.0	48.5	16.0	14.8	0.2	38.8	35.0	0.7	0.5	15,001 - 20,000 Baht
20,001 - 30,000 บาท	140.7	18.2	40.3	37.3	7.9	14.7	-	10.4	11.9	0.1	-	20,001 - 30,000 Baht
มากกว่า 30,000 บาท	116.6	38.4	50.0	18.4	1.1	2.6	-	3.9	2.3	-	-	More than 30,000 Baht
ไม่ทราบ	6.5	0.9	0.4	0.6	0.2	-	-	-	2.7	1.7	-	Unknown
หญิง	1,541.7	51.6	202.2	159.6	180.8	226.5	10.4	116.9	322.6	270.0	1.2	FEMALE
ต่ำกว่า 1,501 บาท	3.8	-	0.0	-	0.0	-	0.2	0.7	0.2	2.6	-	Less than 1,501 Baht
1,501 - 2,500 บาท	6.7	-	-	-	2.6	1.1	0.0	0.6	0.2	2.2	-	1,501 - 2,500 Baht
2,501 - 3,500 บาท	16.0	-	-	-	-	3.3	0.3	2.1	3.0	7.3	-	2,501 - 3,500 Baht
3,501 - 4,500 บาท	15.6	-	-	-	0.1	3.5	0.4	2.4	1.2	8.1	-	3,501 - 4,500 Baht
4,501 - 5,500 บาท	22.4	0.5	1.2	-	0.8	2.7	0.8	1.4	2.0	13.1	-	4,501 - 5,500 Baht
5,501 - 6,500 บาท	46.1	0.1	1.0	0.3	0.6	14.2	1.5	6.6	2.8	19.1	-	5,501 - 6,500 Baht
6,501 - 7,500 บาท	59.3	-	0.5	0.6	3.3	19.4	3.1	5.1	8.2	19.1	-	6,501 - 7,500 Baht
7,501 - 10,000 บาท	697.0	0.2	6.6	20.3	50.8	128.4	3.7	68.4	242.7	175.9	-	7,501 - 10,000 Baht
10,001 - 15,000 บาท	335.4	6.5	39.5	57.2	82.5	44.0	0.3	25.5	56.9	21.8	1.2	10,001 - 15,000 Baht
15,001 - 20,000 บาท	144.6	7.3	57.3	37.9	26.9	5.9	-	3.9	5.1	0.5	-	15,001 - 20,000 Baht
20,001 - 30,000 บาท	105.4	12.1	53.0	28.4	8.5	3.0	-	-	0.5	-	-	20,001 - 30,000 Baht
มากกว่า 30,000 บาท	81.2	25.0	39.4	12.8	3.2	0.8	-	0.1	-	-	-	More than 30,000 Baht
ไม่ทราบ	8.2	-	3.9	2.0	1.4	0.3	-	0.4	-	0.3	-	Unknown

ตารางที่ 18 จำนวนลูกจ้าง จำแนกตามอาชีพ ระดับของรายได้ เพศ และเขตการปกครอง ภาคกลาง (ต่อ)

TABLE 18 EMPLOYEE BY OCCUPATION, INCOME CLASS, SEX AND AREA, CENTRAL REGION (Contd.)

ไตรมาสที่ 4/2557 : Quarter 4/2014

นอกเขตเทศบาล NON-MUNICIPAL AREA

หน่วยเป็นพัน : In Thousands

ระดับของรายได้	อาชีพ Occupation											INCOME CLASS
	รวม	ผู้จัดการ	ผู้ประกอบวิชาชีพ	เจ้าหน้าที่เทคนิค	เสมียน	พนักงานบริการ	ด้านการเกษตร	ช่างฝีมือและผู้ปฏิบัติ	ผู้ควบคุมเครื่องจักร	ผู้ประกอบอาชีพ	คนงานซึ่งมี	
		ผู้บัญญัติกฎหมาย	ด้านต่างๆ	และผู้ประกอบ		ผู้จำหน่ายสินค้า	ป่าไม้และประมง	งานที่เกี่ยวข้อง	งานด้านการประกอบ	งานพื้นฐาน	ได้จำแนกไว้	
		Legislators	Profes-	วิชาชีพ		Service	Agricultural	Craft &	Plant & Machine	Elementary	ในหมวดอื่น	
	Total	& Managers	sional	Technicians	Clerks	Workers	& Fishery	associat	controlors	occupations	Not classifiable	
ยอดรวม	3,451.0	120.8	261.6	266.9	233.2	275.1	111.5	626.0	876.0	674.9	5.1	TOTAL
ชาย	1,889.2	80.4	107.4	126.4	68.4	121.6	71.0	471.2	514.6	326.0	2.3	MALE
ต่ำกว่า 1,501 บาท	3.9	-	-	-	-	-	0.2	0.1	2.2	1.3	-	Less than 1,501 Baht
1,501 - 2,500 บาท	7.7	-	0.2	2.6	-	-	1.4	0.2	0.1	3.3	-	1,501 - 2,500 Baht
2,501 - 3,500 บาท	15.7	-	0.1	-	-	1.0	2.2	2.6	1.5	8.2	-	2,501 - 3,500 Baht
3,501 - 4,500 บาท	32.1	-	-	-	0.4	0.4	3.7	3.5	4.3	19.9	-	3,501 - 4,500 Baht
4,501 - 5,500 บาท	47.2	5.4	0.8	-	-	2.6	4.8	2.7	4.6	26.4	-	4,501 - 5,500 Baht
5,501 - 6,500 บาท	98.4	1.2	-	0.9	-	3.2	13.1	15.9	7.2	57.0	-	5,501 - 6,500 Baht
6,501 - 7,500 บาท	126.1	5.1	0.1	3.4	2.5	7.4	13.4	38.6	15.6	39.9	-	6,501 - 7,500 Baht
7,501 - 10,000 บาท	780.2	12.3	4.2	8.7	22.7	49.0	25.5	218.7	291.9	147.3	-	7,501 - 10,000 Baht
10,001 - 15,000 บาท	441.2	8.2	17.8	33.0	28.3	39.9	5.7	147.1	140.5	19.5	1.2	10,001 - 15,000 Baht
15,001 - 20,000 บาท	150.1	8.6	28.1	39.4	9.6	7.6	0.8	29.8	25.1	0.7	0.4	15,001 - 20,000 Baht
20,001 - 30,000 บาท	109.7	13.1	31.2	32.2	2.9	6.8	0.3	8.7	13.8	0.7	-	20,001 - 30,000 Baht
มากกว่า 30,000 บาท	67.4	24.7	23.7	6.0	1.9	3.1	-	2.3	5.4	0.3	-	More than 30,000 Baht
ไม่ทราบ	9.6	2.0	1.1	0.4	-	0.5	-	1.1	2.3	1.7	0.7	Unknown
หญิง	1,561.8	40.4	154.2	140.4	164.8	153.5	40.5	154.8	361.4	348.9	2.7	FEMALE
ต่ำกว่า 1,501 บาท	7.7	-	-	-	-	2.1	0.3	0.6	-	4.8	-	Less than 1,501 Baht
1,501 - 2,500 บาท	7.9	-	-	0.3	0.6	0.4	1.6	1.2	-	3.9	-	1,501 - 2,500 Baht
2,501 - 3,500 บาท	18.2	-	-	-	-	2.2	1.0	3.1	1.0	10.9	-	2,501 - 3,500 Baht
3,501 - 4,500 บาท	27.8	-	0.1	0.4	0.1	2.3	2.5	4.9	1.2	16.2	-	3,501 - 4,500 Baht
4,501 - 5,500 บาท	47.5	2.9	-	0.8	0.2	9.0	5.1	3.6	1.5	24.6	-	4,501 - 5,500 Baht
5,501 - 6,500 บาท	93.8	0.3	0.9	0.4	1.3	17.0	11.6	6.9	3.0	52.2	-	5,501 - 6,500 Baht
6,501 - 7,500 บาท	110.5	1.3	1.3	1.2	3.3	15.4	7.8	16.5	17.4	46.3	-	6,501 - 7,500 Baht
7,501 - 10,000 บาท	704.9	4.7	13.0	24.6	52.1	75.2	8.4	94.9	256.8	174.3	1.0	7,501 - 10,000 Baht
10,001 - 15,000 บาท	292.8	5.8	29.8	48.3	78.6	24.5	1.8	19.0	73.6	11.3	-	10,001 - 15,000 Baht
15,001 - 20,000 บาท	117.6	11.2	43.8	32.0	17.9	2.7	0.5	3.0	5.1	1.4	-	15,001 - 20,000 Baht
20,001 - 30,000 บาท	81.5	9.0	36.1	24.9	7.6	1.8	-	0.8	1.1	0.3	-	20,001 - 30,000 Baht
มากกว่า 30,000 บาท	40.7	4.5	27.3	6.7	1.0	0.4	-	-	-	0.4	0.4	More than 30,000 Baht
ไม่ทราบ	11.0	0.7	1.9	0.8	2.2	0.8	-	0.3	0.6	2.4	1.4	Unknown

ตารางที่ 19 จำนวนลูกจ้าง จำแนกตามอุตสาหกรรม ระดับของรายได้ ภาคกลาง

TABLE 19 EMPLOYEE BY INDUSTRY, INCOME CLASS , CENTRAL REGION

ไตรมาสที่ 4/2557 : Quarter 4/2014

หน่วยเป็นพัน : In Thousands

ระดับของรายได้	อุตสาหกรรม Industry												INCOME CLASS
	รวม	เกษตรกรรม	การทำเหมืองแร่	การผลิต	ไฟฟ้า ก๊าซ	จัดหาน้ำ ป่าดับน้ำเสีย	การก่อสร้าง	การขายส่ง	การขนส่ง และ	ที่พักแรมและ	ข้อมูลข่าวสาร	การเงินและ	
	การป่าไม้			ไอน้ำระบบปรับ		และประปา		การขายปลีก	สถานที่เก็บสินค้า	บริการด้านอาหาร	และการสื่อสาร	การประกันภัย	
	และการประมง	และเหมืองหิน		Manufac-	อากาศ	Water supply	Construction	การชื้อมยานยนต์	Transportation	Accommodation	Information	Financial	
	Total	Agriculture	Mining	turing	Electricity	sewerage, waste		Transport, storage	and storage	and food service	and communication	intermedation	
ยอดรวม	6,858.2	415.4	14.5	3,175.7	43.3	41.6	470.5	656.8	261.3	226.9	58.4	130.4	TOTAL
ต่ำกว่า 1,501 บาท	17.2	4.7	0.8	8.0	-	-	0.1	1.8	-	0.5	-	-	Less than 1,501 Baht
1,501 - 2,500 บาท	24.3	10.5	-	4.2	-	-	0.2	3.6	-	0.6	-	0.6	1,501 - 2,500 Baht
2,501 - 3,500 บาท	57.1	20.5	0.6	15.3	-	-	4.9	5.9	0.7	2.9	-	-	2,501 - 3,500 Baht
3,501 - 4,500 บาท	86.6	37.2	0.1	18.8	-	0.2	5.1	5.9	2.6	2.6	-	0.1	3,501 - 4,500 Baht
4,501 - 5,500 บาท	135.9	52.7	0.3	16.3	-	1.5	7.1	11.1	2.6	6.4	0.1	0.6	4,501 - 5,500 Baht
5,501 - 6,500 บาท	284.9	98.3	-	36.3	1.1	3.4	41.9	25.2	5.6	26.8	0.6	0.7	5,501 - 6,500 Baht
6,501 - 7,500 บาท	347.4	60.8	0.9	105.2	1.0	0.6	43.2	37.6	7.6	23.5	0.5	1.8	6,501 - 7,500 Baht
7,501 - 10,000 บาท	2,921.4	98.7	4.7	1,679.8	9.5	12.6	206.1	327.1	79.2	108.4	7.4	15.6	7,501 - 10,000 Baht
10,001 - 15,000 บาท	1,594.2	23.9	2.4	808.9	10.2	7.2	109.0	169.3	84.2	33.0	14.9	34.2	10,001 - 15,000 Baht
15,001 - 20,000 บาท	610.5	2.8	1.2	239.2	4.5	7.8	25.9	43.4	39.6	10.2	15.0	22.4	15,001 - 20,000 Baht
20,001 - 30,000 บาท	437.4	2.7	0.8	138.6	5.4	3.9	18.5	16.8	22.5	9.7	8.8	28.5	20,001 - 30,000 Baht
มากกว่า 30,000 บาท	305.9	0.6	2.7	93.9	11.7	4.5	8.2	8.1	14.7	2.0	10.7	25.8	More than 30,000 Baht
ไม่ทราบ	35.3	2.2	-	11.1	-	-	0.5	1.1	1.9	0.2	0.4	0.2	Unknown

ตารางที่ 19 จำนวนลูกจ้าง จำแนกตามอุตสาหกรรม ระดับของรายได้ ภาคกลาง (ต่อ)

TABLE 19 EMPLOYEE BY INDUSTRY, INCOME CLASS , CENTRAL REGION (Contd.)

ไตรมาสที่ 4/2557 : Quarter 4/2014

หน่วยเป็นพัน : In Thousands

ระดับของรายได้	อุตสาหกรรม (ต่อ) Industry (Contd.)											INCOME CLASS
	กิจกรรมอสังหาริมทรัพย์	กิจกรรมทางวิชาชีพวิทย์และเทคโนโลยี	การบริหารสนับสนุนและป้องกันประเทศ	การบริหารราชการป้องกันประเทศ	การศึกษา	กิจกรรมด้านสุขภาพงานสังคมสงเคราะห์	ศิลปะ ความบันเทิงและนันทนาการ	บริการด้านอื่นๆ	งานในครัวเรือนส่วนบุคคล	กิจกรรมขององค์กร	ไม่ทราบ	
	Real estate activities	Professional,scientific technical activities	Administrative support service activities	Public admin-istration defence	Education	Health and social work	Art, entertainment	Other service	Activities of household	Extra-territorial	Unknown	
ยอดรวม	43.9	67.4	151.7	420.6	299.3	174.6	50.2	92.2	59.4	-	4.3	TOTAL
ต่ำกว่า 1,501 บาท	0.4	-	0.1	0.4	0.1	0.0	0.2	-	0.3	-	-	Less than 1,501 Baht
1,501 - 2,500 บาท	-	-	0.1	2.8	0.2	0.5	0.2	0.7	0.2	-	-	1,501 - 2,500 Baht
2,501 - 3,500 บาท	-	-	0.2	0.1	0.7	1.8	0.3	1.4	2.1	-	-	2,501 - 3,500 Baht
3,501 - 4,500 บาท	-	0.4	0.5	0.7	2.5	1.0	2.7	3.8	2.4	-	-	3,501 - 4,500 Baht
4,501 - 5,500 บาท	0.8	0.2	2.3	11.4	2.5	0.9	3.1	10.8	5.3	-	-	4,501 - 5,500 Baht
5,501 - 6,500 บาท	2.8	1.8	2.5	8.7	5.9	2.7	4.1	8.9	7.7	-	-	5,501 - 6,500 Baht
6,501 - 7,500 บาท	1.7	1.6	6.2	20.2	7.5	6.8	5.1	7.2	8.4	-	-	6,501 - 7,500 Baht
7,501 - 10,000 บาท	22.7	11.1	63.6	107.4	42.0	41.8	22.1	34.4	26.4	-	1.0	7,501 - 10,000 Baht
10,001 - 15,000 บาท	6.1	18.6	53.0	86.3	61.3	44.2	10.5	11.7	5.5	-	-	10,001 - 15,000 Baht
15,001 - 20,000 บาท	6.6	14.5	12.5	66.7	60.5	29.1	1.4	5.9	0.5	-	0.9	15,001 - 20,000 Baht
20,001 - 30,000 บาท	2.0	12.7	7.3	77.2	50.9	26.8	0.5	3.9	-	-	-	20,001 - 30,000 Baht
มากกว่า 30,000 บาท	0.9	6.4	1.2	32.6	60.7	18.2	-	3.0	-	-	-	More than 30,000 Baht
ไม่ทราบ	-	-	2.3	6.3	4.7	0.7	0.1	0.6	0.8	-	2.4	Unknown

ตารางที่ 19 จำนวนลูกจ้าง จำแนกตามอุตสาหกรรม ระดับของรายได้ ภาคกลาง

TABLE 19 EMPLOYEE BY INDUSTRY, INCOME CLASS , CENTRAL REGION

ไตรมาสที่ 4/2557 : Quarter 4/2014

หน่วยเป็นพัน : In Thousands

ระดับของรายได้	รวม	อุตสาหกรรม Industry											INCOME CLASS
		เกษตรกรรม	การทำเหมืองแร่	การผลิต	ไฟฟ้า ก๊าซ	การจัดหาน้ำ บำบัดน้ำเสีย	การก่อสร้าง	การขนส่ง	การขนส่ง และ	ที่พักแรมและ	ข้อมูลข่าวสาร	กิจกรรมการเงินและ	
		การป่าไม้และการประมง	เหมืองแร่และเหมืองหิน		ไอน้ำระบบปรับอากาศ	และประปา		การขนส่ง	สถานที่เก็บสินค้า	บริการด้านอาหาร	และการสื่อสาร	การประกันภัย	
	Total	Agriculture	Mining	Manufacturing	Electricity	Water supply sewerage, waste	Construction	Transport, storage	and storage	Accommodation and food service	and communication	Financial intermediation	
ชาย	3,754.7	247.8	11.6	1,695.9	31.4	25.5	384.8	363.0	206.5	74.5	31.6	48.7	MALE
ต่ำกว่า 1,501 บาท	5.7	0.8	0.8	3.0	-	-	0.1	0.8	-	-	-	-	Less than 1,501 Baht
1,501 - 2,500 บาท	9.8	4.6	-	1.5	-	-	-	2.5	-	0.0	-	-	1,501 - 2,500 Baht
2,501 - 3,500 บาท	23.0	8.7	0.4	3.9	-	-	4.2	2.3	0.7	0.3	-	-	2,501 - 3,500 Baht
3,501 - 4,500 บาท	43.3	20.8	0.1	6.9	-	0.2	4.6	2.2	2.6	0.3	-	-	3,501 - 4,500 Baht
4,501 - 5,500 บาท	66.0	28.4	0.1	3.8	-	0.8	5.3	4.0	2.6	1.6	0.1	0.2	4,501 - 5,500 Baht
5,501 - 6,500 บาท	145.0	54.7	-	14.5	0.6	2.1	30.8	11.9	5.1	5.8	0.4	0.1	5,501 - 6,500 Baht
6,501 - 7,500 บาท	177.6	39.0	0.4	51.6	0.7	0.4	31.0	18.5	3.3	7.0	-	0.4	6,501 - 7,500 Baht
7,501 - 10,000 บาท	1,519.5	65.7	4.1	796.7	7.5	7.3	165.1	183.3	66.2	30.7	2.7	7.4	7,501 - 10,000 Baht
10,001 - 15,000 บาท	966.1	19.6	2.4	485.8	7.6	4.5	98.0	98.4	74.1	14.1	7.0	14.0	10,001 - 15,000 Baht
15,001 - 20,000 บาท	348.2	2.4	1.2	152.9	3.0	3.7	21.8	24.6	28.2	5.0	9.2	5.6	15,001 - 20,000 Baht
20,001 - 30,000 บาท	250.5	1.8	0.6	100.6	4.4	2.3	15.7	10.2	11.7	7.7	5.6	7.5	20,001 - 30,000 Baht
มากกว่า 30,000 บาท	184.0	0.6	1.5	69.1	7.6	4.3	7.7	3.8	10.1	2.0	6.2	13.3	More than 30,000 Baht
ไม่ทราบ	16.1	0.8	-	5.7	-	-	0.5	0.6	1.9	-	0.4	0.2	Unknown
หญิง	3,103.5	167.6	2.9	1,479.8	11.9	16.1	85.7	293.8	54.7	152.4	26.8	81.7	FEMALE
ต่ำกว่า 1,501 บาท	11.5	3.9	-	5.0	-	-	-	1.0	-	0.5	-	-	Less than 1,501 Baht
1,501 - 2,500 บาท	14.5	5.8	-	2.7	-	-	0.2	1.1	-	0.6	-	0.6	1,501 - 2,500 Baht
2,501 - 3,500 บาท	34.2	11.8	0.2	11.4	-	-	0.7	3.5	-	2.6	-	-	2,501 - 3,500 Baht
3,501 - 4,500 บาท	43.4	16.4	-	11.9	-	-	0.5	3.7	0.1	2.3	-	0.1	3,501 - 4,500 Baht
4,501 - 5,500 บาท	69.9	24.3	0.2	12.6	-	0.7	1.8	7.1	-	4.8	-	0.4	4,501 - 5,500 Baht
5,501 - 6,500 บาท	139.9	43.5	-	21.8	0.5	1.3	11.1	13.4	0.4	21.1	0.2	0.6	5,501 - 6,500 Baht
6,501 - 7,500 บาท	169.8	21.9	0.5	53.6	0.3	0.2	12.2	19.1	4.3	16.6	0.5	1.5	6,501 - 7,500 Baht
7,501 - 10,000 บาท	1,401.9	33.0	0.7	883.1	1.9	5.3	41.0	143.9	13.0	77.7	4.7	8.2	7,501 - 10,000 Baht
10,001 - 15,000 บาท	628.2	4.3	-	323.1	2.5	2.8	11.0	70.8	10.1	18.9	7.9	20.2	10,001 - 15,000 Baht
15,001 - 20,000 บาท	262.2	0.4	-	86.3	1.5	4.2	4.1	18.8	11.5	5.2	5.8	16.8	15,001 - 20,000 Baht
20,001 - 30,000 บาท	186.9	0.9	0.2	38.0	1.0	1.6	2.7	6.6	10.8	2.0	3.2	21.0	20,001 - 30,000 Baht
มากกว่า 30,000 บาท	121.9	-	1.2	24.8	4.2	0.2	0.4	4.3	4.6	0.0	4.6	12.5	More than 30,000 Baht
ไม่ทราบ	19.2	1.3	-	5.5	-	-	-	0.5	-	0.2	-	-	Unknown

ตารางที่ 19 จำนวนลูกจ้าง จำแนกตามอุตสาหกรรม ระดับของรายได้ และเพศ ภาคกลาง (ต่อ)

TABLE 19 EMPLOYEE BY INDUSTRY, INCOME CLASS AND SEX , CENTRAL REGION (Contd.)

ไตรมาสที่ 4/2557 : Quarter 4/2014

หน่วยเป็นพัน : In Thousands

ระดับของรายได้	อุตสาหกรรม (ต่อ) Industry (Contd.)											INCOME CLASS
	กิจกรรมอสังหาริมทรัพย์ Real estate activities	กิจกรรมทางวิชาชีพ Professional,scientific technical activities	การบริหารสนับสนุน และป้องกันประเทศ Administrative and support service activities	การบริหารราชการ ป้องกันประเทศ Public admin- istration defence	การศึกษา Education	กิจกรรมด้านสุขภาพ งานสังคมสงเคราะห์ Health and social work	ศิลปะ ความบันเทิง และนันทนาการ Art, entertainment	บริการด้านอื่นๆ Other service	งานในครัวเรือน ส่วนบุคคล Activities of household	กิจกรรมของ องค์กร Extra- territorial	ไม่ทราบ Unknown	
ชาย	18.1	35.2	95.2	257.6	100.1	38.3	22.6	50.2	15.0	-	1.2	MALE
ต่ำกว่า 1,501 บาท	-	-	-	0.1	0.1	-	-	-	0.1	-	-	Less than 1,501 Baht
1,501 - 2,500 บาท	-	-	0.1	0.0	0.2	0.0	-	0.7	0.0	-	-	1,501 - 2,500 Baht
2,501 - 3,500 บาท	-	-	0.1	0.1	-	0.4	0.2	0.9	0.7	-	-	2,501 - 3,500 Baht
3,501 - 4,500 บาท	-	0.4	0.2	0.1	0.5	-	1.8	1.8	0.9	-	-	3,501 - 4,500 Baht
4,501 - 5,500 บาท	-	-	1.1	7.2	0.5	0.2	1.5	5.8	3.0	-	-	4,501 - 5,500 Baht
5,501 - 6,500 บาท	1.7	1.5	1.9	5.5	1.8	1.0	0.8	4.2	0.7	-	-	5,501 - 6,500 Baht
6,501 - 7,500 บาท	0.1	0.9	2.0	13.2	1.7	3.0	2.0	1.8	0.7	-	-	6,501 - 7,500 Baht
7,501 - 10,000 บาท	8.0	6.0	36.6	71.6	13.9	10.0	11.4	19.6	5.9	-	-	7,501 - 10,000 Baht
10,001 - 15,000 บาท	2.0	7.4	39.2	46.7	20.8	9.9	4.4	7.9	2.4	-	-	10,001 - 15,000 Baht
15,001 - 20,000 บาท	4.6	8.0	7.1	42.0	20.7	3.4	0.5	3.4	0.5	-	0.5	15,001 - 20,000 Baht
20,001 - 30,000 บาท	0.9	6.5	4.7	46.6	16.2	5.7	0.1	1.9	-	-	-	20,001 - 30,000 Baht
มากกว่า 30,000 บาท	0.9	4.6	0.8	21.2	23.4	4.5	-	2.3	-	-	-	More than 30,000 Baht
ไม่ทราบ	-	-	1.5	3.3	0.4	0.2	-	-	-	-	0.7	Unknown
หญิง	25.8	32.3	56.5	163.0	199.1	136.3	27.6	42.1	44.4	-	3.2	FEMALE
ต่ำกว่า 1,501 บาท	0.4	-	0.1	0.3	0.0	0.0	0.2	-	0.1	-	-	Less than 1,501 Baht
1,501 - 2,500 บาท	-	-	-	2.7	-	0.5	0.2	0.0	0.1	-	-	1,501 - 2,500 Baht
2,501 - 3,500 บาท	-	-	0.0	-	0.7	1.3	0.1	0.5	1.4	-	-	2,501 - 3,500 Baht
3,501 - 4,500 บาท	-	-	0.3	0.5	2.1	1.0	0.9	2.0	1.5	-	-	3,501 - 4,500 Baht
4,501 - 5,500 บาท	0.8	0.2	1.3	4.2	2.0	0.7	1.6	5.0	2.3	-	-	4,501 - 5,500 Baht
5,501 - 6,500 บาท	1.1	0.4	0.6	3.3	4.1	1.8	3.2	4.7	7.0	-	-	5,501 - 6,500 Baht
6,501 - 7,500 บาท	1.6	0.7	4.2	7.1	5.8	3.8	3.2	5.4	7.7	-	-	6,501 - 7,500 Baht
7,501 - 10,000 บาท	14.7	5.2	27.0	35.8	28.1	31.8	10.7	14.8	20.5	-	1.0	7,501 - 10,000 Baht
10,001 - 15,000 บาท	4.2	11.2	13.8	39.6	40.5	34.3	6.1	3.8	3.1	-	-	10,001 - 15,000 Baht
15,001 - 20,000 บาท	2.0	6.4	5.4	24.7	39.7	25.8	0.9	2.5	-	-	0.4	15,001 - 20,000 Baht
20,001 - 30,000 บาท	1.1	6.2	2.6	30.7	34.8	21.1	0.4	2.0	-	-	-	20,001 - 30,000 Baht
มากกว่า 30,000 บาท	-	1.8	0.4	11.4	37.2	13.6	-	0.7	-	-	-	More than 30,000 Baht
ไม่ทราบ	-	-	0.8	2.9	4.3	0.5	0.1	0.6	0.8	-	1.7	Unknown

ตารางที่ 19 จำนวนลูกจ้าง จำแนกตามอุตสาหกรรม ระดับของรายได้ เพศ และเขตการปกครอง ภาคกลาง (ต่อ)

TABLE 19 EMPLOYEE BY INDUSTRY, INCOME CLASS, SEX AND AREA, CENTRAL REGION (Contd.)

ไตรมาสที่ 4/2557 : Quarter 4/2014

ในเขตเทศบาล MUNICIPAL AREA

หน่วยเป็นพัน : In Thousands

ระดับของรายได้	อุตสาหกรรม Industry													INCOME CLASS
	รวม	เกษตรกรรม	การทำเหมืองแร่	การผลิต	ไฟฟ้า ก๊าซ	การจัดหาน้ำ	การก่อสร้าง	การขายส่ง	การขนส่ง และ	ที่พักแรมและ	ข้อมูลข่าวสาร	กิจกรรมการเงินและ		
		การป่าไม้	เหมืองแร่		ไอน้ำระบบปรับ	บำบัดน้ำเสีย		การขายปลีก	สถานที่เก็บสินค้า	บริการด้านอาหาร	และการสื่อสาร	การประกันภัย		
	Total	Agriculture	และเหมืองหิน	Manufacturing	Electricity	Water supply	Construction	การซ่อมยานยนต์	Transportation	Accommodation	Information	Financial		
ยอดรวม	3,407.2	86.6	11.9	1,545.8	21.2	22.0	190.4	373.7	164.0	151.7	38.7	81.4	TOTAL	
ชาย	1,865.5	51.8	9.3	839.6	14.7	12.6	155.1	211.2	126.6	49.7	21.2	32.7	MALE	
ต่ำกว่า 1,501 บาท	1.9	0.1	0.8	0.8	-	-	-	-	-	-	-	-	Less than 1,501 Baht	
1,501 - 2,500 บาท	2.1	1.0	-	0.4	-	-	-	0.3	-	0.0	-	-	1,501 - 2,500 Baht	
2,501 - 3,500 บาท	7.3	1.6	0.3	1.6	-	-	0.9	1.1	0.4	0.2	-	-	2,501 - 3,500 Baht	
3,501 - 4,500 บาท	11.1	3.2	-	2.7	-	-	1.8	1.1	0.8	0.1	-	-	3,501 - 4,500 Baht	
4,501 - 5,500 บาท	18.8	4.3	0.1	2.5	-	-	1.8	1.8	0.8	0.7	0.1	0.2	4,501 - 5,500 Baht	
5,501 - 6,500 บาท	46.6	10.6	-	6.8	0.6	0.2	9.0	6.3	0.9	4.3	0.1	-	5,501 - 6,500 Baht	
6,501 - 7,500 บาท	51.5	8.6	0.4	12.9	0.2	0.4	8.6	9.2	2.1	4.1	-	-	6,501 - 7,500 Baht	
7,501 - 10,000 บาท	739.3	16.9	2.5	390.7	2.6	3.3	62.7	103.4	39.3	22.6	0.7	5.1	7,501 - 10,000 Baht	
10,001 - 15,000 บาท	524.8	4.0	2.0	250.6	3.8	1.6	41.2	61.2	49.7	8.6	5.2	8.0	10,001 - 15,000 Baht	
15,001 - 20,000 บาท	198.2	0.9	1.1	73.1	0.5	2.2	14.2	16.8	20.7	2.9	6.9	3.7	15,001 - 20,000 Baht	
20,001 - 30,000 บาท	140.7	0.1	0.6	53.6	2.4	1.5	10.0	7.9	5.3	6.1	2.5	4.7	20,001 - 30,000 Baht	
มากกว่า 30,000 บาท	116.6	0.2	1.5	40.6	4.6	3.5	5.1	2.2	6.0	0.1	5.5	10.9	More than 30,000 Baht	
ไม่ทราบ	6.5	0.3	-	3.4	-	-	-	-	0.8	-	0.4	0.2	Unknown	
หญิง	1,541.7	34.8	2.7	706.2	6.5	9.4	35.2	162.5	37.4	101.9	17.5	48.7	FEMALE	
ต่ำกว่า 1,501 บาท	3.8	0.7	-	2.6	-	-	-	-	-	0.3	-	-	Less than 1,501 Baht	
1,501 - 2,500 บาท	6.7	1.0	-	1.3	-	-	0.2	0.4	-	0.5	-	-	1,501 - 2,500 Baht	
2,501 - 3,500 บาท	16.0	4.3	0.2	6.4	-	-	-	1.8	-	1.8	-	-	2,501 - 3,500 Baht	
3,501 - 4,500 บาท	15.6	3.7	-	4.8	-	-	0.4	1.0	-	2.1	-	-	3,501 - 4,500 Baht	
4,501 - 5,500 บาท	22.4	4.1	0.2	6.4	-	-	0.6	2.0	-	1.9	-	-	4,501 - 5,500 Baht	
5,501 - 6,500 บาท	46.1	7.5	-	8.4	0.2	0.5	3.8	5.1	0.1	9.9	-	0.1	5,501 - 6,500 Baht	
6,501 - 7,500 บาท	59.3	4.1	0.5	14.2	0.3	-	2.2	10.4	3.6	7.9	0.1	0.7	6,501 - 7,500 Baht	
7,501 - 10,000 บาท	697.0	7.9	0.7	420.7	1.4	2.4	16.9	81.3	8.3	59.1	2.1	6.2	7,501 - 10,000 Baht	
10,001 - 15,000 บาท	335.4	1.2	-	149.3	0.7	1.5	8.1	43.9	8.1	12.7	6.4	12.7	10,001 - 15,000 Baht	
15,001 - 20,000 บาท	144.6	0.0	-	50.1	1.5	3.5	1.6	10.0	8.1	4.7	3.1	7.8	15,001 - 20,000 Baht	
20,001 - 30,000 บาท	105.4	0.1	-	19.3	1.0	1.3	1.2	3.7	5.8	1.1	2.3	11.3	20,001 - 30,000 Baht	
มากกว่า 30,000 บาท	81.2	-	1.2	19.7	1.6	0.2	0.4	2.6	3.4	0.0	3.4	9.9	More than 30,000 Baht	
ไม่ทราบ	8.2	0.2	-	3.1	-	-	-	0.5	-	-	-	-	Unknown	



ตารางที่ 19 จำนวนลูกจ้าง จำแนกตามอุตสาหกรรม ระดับของรายได้ เพศ และเขตการปกครอง ภาคกลาง (ต่อ)

TABLE 19 EMPLOYEE BY INDUSTRY, INCOME CLASS, SEX AND AREA, CENTRAL REGION (Contd.)

ไตรมาสที่ 4/2557 : Quarter 4/2014

ในเขตเทศบาล MUNICIPAL AREA

หน่วยเป็นพัน : In Thousands

ระดับของรายได้	อุตสาหกรรม (ต่อ) Industry (Contd.)												INCOME CLASS
	กิจกรรมอสังหาริมทรัพย์	กิจกรรมทางวิชาชีพ วิทย์และเทคโนโลยี	การบริหารสนับสนุน และป้องกันประเทศ	การบริหารราชการ ป้องกันประเทศ	การศึกษา	กิจกรรมด้านสุขภาพ งานสังคมสงเคราะห์	ศิลปะ ความบันเทิง และนันทนาการ	บริการด้านอื่นๆ	งานในครัวเรือน ส่วนบุคคล	กิจกรรมของ องค์การ	ไม่ทราบ		
	Real estate activities	Professional,scientific technical activities	Administrative and support service activities	Public admin- istration defence	Education	Health and social work	Art, entertainment	Other service	Activities of household	Extra- territorial	Unknown		
ยอดรวม	26.3	36.0	87.6	217.8	155.7	99.1	24.4	39.0	33.7	-	0.5	TOTAL	
ชาย	11.5	20.7	55.6	137.8	53.8	21.9	10.3	21.1	8.0	-	0.5	MALE	
ต่ำกว่า 1,501 บาท	-	-	-	-	0.1	-	-	-	0.1	-	-	Less than 1,501 Baht	
1,501 - 2,500 บาท	-	-	-	0.0	-	0.0	-	0.2	0.0	-	-	1,501 - 2,500 Baht	
2,501 - 3,500 บาท	-	-	-	0.1	-	-	0.2	0.4	0.7	-	-	2,501 - 3,500 Baht	
3,501 - 4,500 บาท	-	-	0.1	0.1	0.3	-	0.1	0.9	0.1	-	-	3,501 - 4,500 Baht	
4,501 - 5,500 บาท	-	-	-	1.8	0.3	-	0.7	2.6	1.1	-	-	4,501 - 5,500 Baht	
5,501 - 6,500 บาท	1.7	1.2	0.1	2.0	0.2	0.3	0.7	1.5	-	-	-	5,501 - 6,500 Baht	
6,501 - 7,500 บาท	0.1	-	0.3	2.0	0.6	0.6	0.8	0.5	-	-	-	6,501 - 7,500 Baht	
7,501 - 10,000 บาท	5.7	2.6	19.8	35.7	6.3	6.3	5.2	3.4	4.6	-	-	7,501 - 10,000 Baht	
10,001 - 15,000 บาท	2.0	4.1	25.2	26.2	13.6	7.2	2.5	7.1	1.4	-	-	10,001 - 15,000 Baht	
15,001 - 20,000 บาท	0.5	6.5	6.2	27.1	11.8	2.1	-	0.7	-	-	0.5	15,001 - 20,000 Baht	
20,001 - 30,000 บาท	0.5	2.7	2.4	27.7	9.1	2.4	0.1	1.5	-	-	-	20,001 - 30,000 Baht	
มากกว่า 30,000 บาท	0.9	3.7	0.8	14.7	11.3	2.9	-	2.3	-	-	-	More than 30,000 Baht	
ไม่ทราบ	-	-	0.8	0.4	0.2	0.2	-	-	-	-	-	Unknown	
หญิง	14.9	15.3	32.0	80.0	101.9	77.2	14.1	17.9	25.7	-	-	FEMALE	
ต่ำกว่า 1,501 บาท	-	-	-	-	0.0	0.0	-	-	0.1	-	-	Less than 1,501 Baht	
1,501 - 2,500 บาท	-	-	-	2.6	-	0.4	0.2	0.0	0.1	-	-	1,501 - 2,500 Baht	
2,501 - 3,500 บาท	-	-	0.0	-	0.3	0.4	-	0.4	0.5	-	-	2,501 - 3,500 Baht	
3,501 - 4,500 บาท	-	-	0.2	-	1.0	0.4	0.9	0.8	0.4	-	-	3,501 - 4,500 Baht	
4,501 - 5,500 บาท	0.3	0.2	-	0.8	0.5	0.5	1.3	2.5	1.3	-	-	4,501 - 5,500 Baht	
5,501 - 6,500 บาท	0.8	-	0.5	0.7	1.5	0.5	0.7	1.2	4.5	-	-	5,501 - 6,500 Baht	
6,501 - 7,500 บาท	1.2	-	1.9	2.3	2.0	0.9	0.2	2.3	4.6	-	-	6,501 - 7,500 Baht	
7,501 - 10,000 บาท	8.4	3.0	11.7	12.6	13.2	16.2	7.1	6.5	11.4	-	-	7,501 - 10,000 Baht	
10,001 - 15,000 บาท	1.4	6.4	12.0	20.2	21.3	21.7	3.0	2.0	2.7	-	-	10,001 - 15,000 Baht	
15,001 - 20,000 บาท	2.0	1.1	3.7	14.6	18.6	12.9	0.4	1.0	-	-	-	15,001 - 20,000 Baht	
20,001 - 30,000 บาท	0.8	3.3	2.0	16.2	21.1	14.2	0.1	0.7	-	-	-	20,001 - 30,000 Baht	
มากกว่า 30,000 บาท	-	1.2	-	7.7	20.3	9.3	-	0.4	-	-	-	More than 30,000 Baht	
ไม่ทราบ	-	-	-	2.4	2.1	-	0.1	-	-	-	-	Unknown	

ตารางที่ 19 จำนวนลูกจ้าง จำแนกตามอุตสาหกรรม ระดับของรายได้ เพศ และเขตการปกครอง ภาคกลาง (ต่อ)

TABLE 19 EMPLOYEE BY INDUSTRY, INCOME CLASS, SEX AND AREA, CENTRAL REGION (Contd.)

ไตรมาสที่ 4/2557 : Quarter 4/2014

นอกเขตเทศบาล NON-MUNICIPAL AREA

หน่วยเป็นพัน : In Thousands

ระดับของรายได้	อุตสาหกรรม Industry													INCOME CLASS
	รวม	เกษตรกรรม	การทำเหมืองแร่	การผลิต	ไฟฟ้า ก๊าซ	การจัดการน้ำ	บำบัดน้ำเสีย	การก่อสร้าง	การขายส่ง	การขนส่ง และ	ที่พักแรมและ	ข้อมูลข่าวสาร	กิจกรรมการเงินและ	
		การป่าไม้	เหมืองแร่		ไอน้ำระบบปรับอากาศ	Water supply	และประปา		การขายปลีก	สถานที่เก็บสินค้า	บริการด้านอาหาร	และการสื่อสาร	การประกันภัย	
	Total	Agriculture	Mining and the like	Manufacturing	Electricity	sewerage, waste		Construction	Transport, storage	and storage	Accommodation and food service	Information and communication	Financial intermediation	
ยอดรวม	3,451.0	328.8	2.5	1,629.9	22.1	19.6		280.1	283.1	97.3	75.2	19.8	49.0	TOTAL
ชาย	1,889.2	196.1	2.3	856.3	16.7	12.8		229.7	151.8	79.9	24.8	10.5	16.0	MALE
ต่ำกว่า 1,501 บาท	3.9	0.6	-	2.2	-	-		0.1	0.8	-	-	-	-	Less than 1,501 Baht
1,501 - 2,500 บาท	7.7	3.6	-	1.1	-	-		-	2.2	-	-	-	-	1,501 - 2,500 Baht
2,501 - 3,500 บาท	15.7	7.1	0.1	2.4	-	-		3.3	1.2	0.3	0.1	-	-	2,501 - 3,500 Baht
3,501 - 4,500 บาท	32.1	17.5	0.1	4.3	-	0.2		2.8	1.1	1.8	0.3	-	-	3,501 - 4,500 Baht
4,501 - 5,500 บาท	47.2	24.0	-	1.3	-	0.8		3.5	2.2	1.8	0.9	-	-	4,501 - 5,500 Baht
5,501 - 6,500 บาท	98.4	44.1	-	7.6	-	1.9		21.8	5.6	4.2	1.5	0.3	0.1	5,501 - 6,500 Baht
6,501 - 7,500 บาท	126.1	30.4	-	38.7	0.5	-		22.4	9.3	1.2	2.9	-	0.4	6,501 - 7,500 Baht
7,501 - 10,000 บาท	780.2	48.8	1.5	406.0	4.9	4.0		102.4	79.9	26.9	8.1	2.1	2.2	7,501 - 10,000 Baht
10,001 - 15,000 บาท	441.2	15.6	0.5	235.3	3.8	2.9		56.8	37.2	24.5	5.5	1.8	6.0	10,001 - 15,000 Baht
15,001 - 20,000 บาท	150.1	1.5	0.1	79.8	2.5	1.5		7.7	7.8	7.5	2.1	2.4	2.0	15,001 - 20,000 Baht
20,001 - 30,000 บาท	109.7	1.7	-	46.9	2.1	0.8		5.7	2.3	6.5	1.6	3.1	2.8	20,001 - 30,000 Baht
มากกว่า 30,000 บาท	67.4	0.4	-	28.5	3.0	0.8		2.7	1.6	4.2	1.9	0.7	2.5	More than 30,000 Baht
ไม่ทราบ	9.6	0.6	-	2.3	-	-		0.5	0.6	1.1	-	-	-	Unknown
หญิง	1,561.8	132.8	0.2	773.6	5.4	6.7		50.4	131.3	17.4	50.4	9.3	33.0	FEMALE
ต่ำกว่า 1,501 บาท	7.7	3.2	-	2.4	-	-		-	1.0	-	0.2	-	-	Less than 1,501 Baht
1,501 - 2,500 บาท	7.9	4.8	-	1.4	-	-		-	0.8	-	0.1	-	0.6	1,501 - 2,500 Baht
2,501 - 3,500 บาท	18.2	7.5	-	5.1	-	-		0.7	1.7	-	0.8	-	-	2,501 - 3,500 Baht
3,501 - 4,500 บาท	27.8	12.7	-	7.0	-	-		0.2	2.8	0.1	0.2	-	0.1	3,501 - 4,500 Baht
4,501 - 5,500 บาท	47.5	20.2	-	6.2	-	0.7		1.2	5.2	-	2.9	-	0.4	4,501 - 5,500 Baht
5,501 - 6,500 บาท	93.8	36.0	-	13.4	0.3	0.7		7.3	8.3	0.3	11.2	0.2	0.5	5,501 - 6,500 Baht
6,501 - 7,500 บาท	110.5	17.8	-	39.4	-	0.2		10.0	8.7	0.7	8.7	0.4	0.7	6,501 - 7,500 Baht
7,501 - 10,000 บาท	704.9	25.1	-	462.4	0.6	2.9		24.1	62.6	4.7	18.6	2.6	2.0	7,501 - 10,000 Baht
10,001 - 15,000 บาท	292.8	3.1	-	173.8	1.9	1.3		2.8	26.9	2.0	6.3	1.5	7.5	10,001 - 15,000 Baht
15,001 - 20,000 บาท	117.6	0.3	-	36.2	-	0.7		2.5	8.8	3.3	0.5	2.7	9.0	15,001 - 20,000 Baht
20,001 - 30,000 บาท	81.5	0.9	0.2	18.8	-	0.3		1.6	2.9	5.0	0.9	0.9	9.7	20,001 - 30,000 Baht
มากกว่า 30,000 บาท	40.7	-	-	5.1	2.6	-		-	1.6	1.3	-	1.2	2.6	More than 30,000 Baht
ไม่ทราบ	11.0	1.2	-	2.4	-	-		-	-	-	0.2	-	-	Unknown

ตารางที่ 19 จำนวนลูกจ้าง จำแนกตามอุตสาหกรรม ระดับของรายได้ เพศ และเขตการปกครอง ภาคกลาง (ต่อ)

TABLE 19 EMPLOYEE BY INDUSTRY, INCOME CLASS, SEX AND AREA, CENTRAL REGION (Contd.)

ไตรมาสที่ 4/2557 : Quarter 4/2014

นอกเขตเทศบาล NON-MUNICIPAL AREA

หน่วยเป็นพัน : In Thousands

ระดับของรายได้	อุตสาหกรรม (ต่อ) Industry (Contd.)											INCOME CLASS
	กิจกรรมอสังหาริมทรัพย์	กิจกรรมทางวิชาชีพวิทย์และเทคโนโลยี	การบริหารสนับสนุนและป้องกันประเทศ	การบริหารราชการป้องกันประเทศ	การศึกษา	กิจกรรมด้านสุขภาพงานสังคมสงเคราะห์	ศิลปะ ความบันเทิงและนันทนาการ	บริการด้านอื่นๆ	งานในครัวเรือนส่วนบุคคล	กิจกรรมขององค์กร	ไม่ทราบ	
	Real estate activities	Professional, scientific and technical activities	Administrative and support service activities	Public administration defence	Education	Health and social work	Art, entertainment	Other service	Activities of household	Extra-territorial	Unknown	
ยอดรวม	17.6	31.4	64.1	202.8	143.6	75.5	25.8	53.3	25.7	-	3.8	TOTAL
ชาย	6.7	14.5	39.6	119.8	46.3	16.4	12.3	29.1	7.0	-	0.7	MALE
ต่ำกว่า 1,501 บาท	-	-	-	0.1	-	-	-	-	-	-	-	Less than 1,501 Baht
1,501 - 2,500 บาท	-	-	0.1	-	0.2	-	-	0.5	-	-	-	1,501 - 2,500 Baht
2,501 - 3,500 บาท	-	-	0.1	-	-	0.4	-	0.5	-	-	-	2,501 - 3,500 Baht
3,501 - 4,500 บาท	-	0.4	0.1	-	0.2	-	1.7	0.9	0.8	-	-	3,501 - 4,500 Baht
4,501 - 5,500 บาท	-	-	1.1	5.4	0.1	0.2	0.8	3.2	1.9	-	-	4,501 - 5,500 Baht
5,501 - 6,500 บาท	-	0.3	1.8	3.4	1.6	0.6	0.1	2.6	0.7	-	-	5,501 - 6,500 Baht
6,501 - 7,500 บาท	-	0.9	1.7	11.2	1.1	2.4	1.1	1.3	0.7	-	-	6,501 - 7,500 Baht
7,501 - 10,000 บาท	2.3	3.4	16.8	36.0	7.5	3.7	6.2	16.2	1.3	-	-	7,501 - 10,000 Baht
10,001 - 15,000 บาท	-	3.3	14.0	20.5	7.2	2.7	1.9	0.8	1.0	-	-	10,001 - 15,000 Baht
15,001 - 20,000 บาท	4.0	1.5	1.0	14.9	8.9	1.3	0.5	2.8	0.5	-	-	15,001 - 20,000 Baht
20,001 - 30,000 บาท	0.4	3.8	2.3	18.9	7.1	3.3	-	0.4	-	-	-	20,001 - 30,000 Baht
มากกว่า 30,000 บาท	-	0.9	-	6.5	12.2	1.7	-	-	-	-	-	More than 30,000 Baht
ไม่ทราบ	-	-	0.7	2.9	0.2	-	-	-	-	-	0.7	Unknown
หญิง	10.9	16.9	24.5	83.0	97.3	59.1	13.5	24.2	18.7	-	3.2	FEMALE
ต่ำกว่า 1,501 บาท	0.4	-	0.1	0.3	-	-	0.2	-	-	-	-	Less than 1,501 Baht
1,501 - 2,500 บาท	-	-	-	0.1	-	0.1	-	-	-	-	-	1,501 - 2,500 Baht
2,501 - 3,500 บาท	-	-	-	-	0.4	1.0	0.1	0.1	0.8	-	-	2,501 - 3,500 Baht
3,501 - 4,500 บาท	-	-	0.1	0.5	1.1	0.7	-	1.2	1.1	-	-	3,501 - 4,500 Baht
4,501 - 5,500 บาท	0.5	-	1.3	3.4	1.6	0.2	0.2	2.5	1.0	-	-	4,501 - 5,500 Baht
5,501 - 6,500 บาท	0.2	0.4	0.1	2.5	2.6	1.3	2.5	3.5	2.4	-	-	5,501 - 6,500 Baht
6,501 - 7,500 บาท	0.4	0.7	2.3	4.7	3.7	3.0	2.9	3.2	3.1	-	-	6,501 - 7,500 Baht
7,501 - 10,000 บาท	6.3	2.2	15.3	23.2	14.9	15.6	3.6	8.2	9.0	-	1.0	7,501 - 10,000 Baht
10,001 - 15,000 บาท	2.7	4.8	1.9	19.3	19.2	12.6	3.0	1.8	0.5	-	-	10,001 - 15,000 Baht
15,001 - 20,000 บาท	-	5.4	1.7	10.1	21.1	12.9	0.5	1.5	-	-	0.4	15,001 - 20,000 Baht
20,001 - 30,000 บาท	0.3	2.9	0.7	14.5	13.6	7.0	0.3	1.3	-	-	-	20,001 - 30,000 Baht
มากกว่า 30,000 บาท	-	0.6	0.4	3.7	17.0	4.3	-	0.3	-	-	-	More than 30,000 Baht
ไม่ทราบ	-	-	0.8	0.6	2.2	0.5	-	0.6	0.8	-	1.7	Unknown

NORTHERN REGION

## STATISTICAL TABLES NORTHERN REGION

TABLE 1	NUMBER OF POPULATION BY LABOR FORCE STATUS, AGE GROUP
TABLE 2	POPULATION 15 YEARS AND OVER BY MARITAL STATUS, LABOR FORCE STATUS
TABLE 3	POPULATION 15 YEARS AND OVER BY LEVEL OF EDUCATIONAL ATTAINMENT, LABOR FORCE STATUS
TABLE 4	EMPLOYED PERSONS BY LEVEL OF EDUCATIONAL ATTAINMENT, OCCUPATION
TABLE 5	EMPLOYED PERSONS BY LEVEL OF EDUCATIONAL ATTAINMENT, INDUSTRY
TABLE 6	EMPLOYED PERSONS BY WORK STATUS, OCCUPATION
TABLE 7	EMPLOYED PERSONS BY WORK STATUS, INDUSTRY
TABLE 8	EMPLOYED PERSONS BY OCCUPATION AND INDUSTRY
TABLE 9	EMPLOYED PERSONS BY OCCUPATION, HOURS WORKED PER WEEK, AVAILABILITY FOR ADDITIONAL WORK
TABLE 10	EMPLOYED PERSONS BY INDUSTRY, HOURS WORKED PER WEEK, AVAILABILITY FOR ADDITIONAL WORK
TABLE 11	EMPLOYED PERSONS BY WORK STATUS, HOURS WORKED PER WEEK, AVAILABILITY FOR ADDITIONAL WORK
TABLE 12	EMPLOYED PERSONS BY AGE GROUP, HOURS WORKED PER WEEK, AVAILABILITY FOR ADDITIONAL WORK
TABLE 13	UNEMPLOYED PERSONS, SEEKING JOP BY DURATION OF SEEKING JOP, LEVEL OF EDUCATIONAL ATTAINMENT
TABLE 14	UNEMPLOYED PERSONS, EVER WORKED BY LAST OCCUPATION, LAST INDUSTRY
TABLE 15	EMPLOYEE BY AVERAGE WAGE, FRINGE BENEFIT, INDUSTRY
TABLE 16	PRIVATE EMPLOYEE BY AVERAGE WAGE, FRINGE BENEFIT, INDUSTRY
TABLE 17	GOVERNMENT EMPLOYEE BY AVERAGE WAGE, FRINGE BENEFIT, INDUSTRY
TABLE 18	EMPLOYEE BY OCCUPATION, INCOME CLASS
TABLE 19	EMPLOYEE BY INDUSTRY, INCOME CLASS

ตารางที่ 1 จำนวนประชากรอายุ 15 ปีขึ้นไป จำแนกตามกลุ่มอายุ สถานภาพแรงงาน ภาคเหนือ

TABLE 1 POPULATION 15 YEARS AND OVER BY AGE GROUP, LABOR FORCE STATUS , NORTHERN REGION

ไตรมาสที่ 4/2557 : Quarter 4/2014

หน่วยเป็นพัน : In Thousands

สถานภาพแรงงาน	รวม	กลุ่มอายุ Age Group								LABOR FORCE STATUS
	Total	15-19	20-24	25-29	30-34	35-39	40-49	50-59	>= 60	
ประชากรอายุ 15 ปีขึ้นไป	9,474.0	823.1	781.5	644.3	648.9	749.4	1,765.7	1,913.0	2,148.1	POPULATION 15 YEARS AND OVER
กำลังแรงงานรวม	6,542.8	160.5	499.6	546.2	580.9	688.8	1,606.1	1,612.8	848.0	Total Labor Force
1. กำลังแรงงานปัจจุบัน	6,524.1	160.0	498.6	544.7	580.3	686.8	1,599.5	1,608.9	845.3	1. Current labor force
1.1 ผู้มีงานทำ	6,485.5	156.0	485.0	539.4	577.7	683.6	1,596.8	1,604.0	843.1	1.1 Employed
- ทำงาน	6,450.2	155.8	483.2	537.1	577.0	681.3	1,586.5	1,593.6	835.7	- At work
- ไม่ทำงานแต่มีงานประจำ	35.2	0.1	1.8	2.4	0.6	2.3	10.3	10.4	7.3	- With job but not at work
1.2 ผู้ว่างงาน	38.7	4.0	13.6	5.3	2.6	3.2	2.8	5.0	2.3	1.2 Unemployed
- หางานทำ	9.0	0.3	2.7	1.4	1.5	1.0	0.9	0.9	0.3	- Looking for work
- ไม่หางานทำ/พร้อมที่จะทำงาน	29.7	3.7	10.9	3.9	1.1	2.1	1.9	4.1	2.0	- Not looking/available for work
2. กำลังแรงงานที่รอฤดูกาล	18.7	0.5	1.0	1.4	0.6	2.1	6.6	3.9	2.7	2. Seasonally inactive labor force
ผู้ไม่อยู่ในกำลังแรงงาน	2,931.1	662.6	282.0	98.1	68.0	60.6	159.6	300.2	1,300.1	Persons not in Labor Force
1. ทำงานบ้าน	837.6	38.8	93.0	69.3	50.6	43.3	110.0	203.7	228.9	1. Household work
2. เรียนหนังสือ	762.8	601.6	152.6	8.0	0.3	-	0.2	0.3	-	2. Studies
3. ยังเด็ก ขรา/ไม่สามารถทำงานได้	1,157.7	11.0	13.8	12.0	11.3	13.4	45.9	70.1	980.2	3. Too young/old/incapable of work
4. อื่น ๆ	173.1	11.2	22.6	8.9	5.8	4.0	3.4	26.2	91.0	4. Others

ตารางที่ 1 จำนวนประชากรอายุ 15 ปีขึ้นไป จำแนกตามกลุ่มอายุ สถานภาพแรงงาน และเพศ ภาคเหนือ

Table 1 POPULATION 15 YEARS AND OVER BY AGE GROUP, LABOR FORCE STATUS AND SEX , NORTHERN REGION

ไตรมาสที่ 4/2557 : Quarter 4/2014

หน่วยเป็นพัน : In Thousands

สถานภาพแรงงาน	รวม	กลุ่มอายุ Age Group								LABOR FORCE STATUS
	Total	15-19	20-24	25-29	30-34	35-39	40-49	50-59	>=60	
ชาย	4,574.8	417.8	395.2	328.5	327.7	366.7	840.0	907.7	991.1	MALE
กำลังแรงงานรวม	3,545.6	104.7	298.1	310.8	319.2	351.8	803.0	851.8	506.3	Total Labor Force
1. กำลังแรงงานปัจจุบัน	3,536.6	104.2	297.2	309.4	319.0	351.1	801.2	849.8	504.8	1. Current labor force
1.1 ผู้มีงานทำ	3,513.5	102.0	288.1	306.7	316.9	350.1	799.5	846.5	503.7	1.1 Employed
- ทำงาน	3,490.1	101.9	286.9	306.7	316.8	348.5	792.2	839.8	497.3	- At work
- ไม่ทำงานแต่มีงานประจำ	23.5	0.1	1.2	-	0.1	1.7	7.3	6.7	6.4	- With job but not at work
1.2 ผู้ว่างงาน	23.1	2.2	9.1	2.7	2.1	1.0	1.7	3.3	1.1	1.2 Unemployed
- หางานทำ	5.6	0.1	1.7	0.9	1.5	0.9	0.1	0.5	-	- Looking for work
- ไม่หางานทำ/พร้อมที่จะทำงาน	17.4	2.0	7.4	1.8	0.6	0.1	1.6	2.8	1.1	- Not looking/available for work
2. กำลังแรงงานที่รอฤดูกาล	9.0	0.5	0.9	1.4	0.3	0.7	1.8	2.0	1.5	2. Seasonally inactive labor force
ผู้ไม่อยู่ในกำลังแรงงาน	1,029.2	313.2	97.1	17.7	8.5	14.9	37.1	55.9	484.9	Persons not in Labor Force
1. ทำงานบ้าน	34.6	3.7	4.0	1.2	1.4	3.1	4.5	6.5	10.1	1. Household work
2. เรียนหนังสือ	371.3	291.9	73.8	5.0	0.3	-	-	0.3	-	2. Studies
3. ยังเด็ก ขรา/ไม่สามารถทำงานได้	513.1	8.2	8.0	7.9	5.3	8.7	30.5	34.5	410.0	3. Too young/old/incapable of work
4. อื่น ๆ	110.3	9.3	11.3	3.6	1.6	3.1	2.0	14.6	64.8	4. Others
หญิง	4,899.2	405.3	386.4	315.8	321.1	382.7	925.7	1,005.3	1,157.0	FEMALE
กำลังแรงงานรวม	2,997.3	55.8	201.5	235.4	261.7	337.0	803.2	761.0	341.7	Total Labor Force
1. กำลังแรงงานปัจจุบัน	2,987.5	55.8	201.4	235.4	261.3	335.7	798.3	759.1	340.5	1. Current labor force
1.1 ผู้มีงานทำ	2,971.9	54.0	196.9	232.7	260.8	333.5	797.3	757.5	339.3	1.1 Employed
- ทำงาน	2,960.2	54.0	196.3	230.4	260.3	332.9	794.3	753.7	338.4	- At work
- ไม่ทำงานแต่มีงานประจำ	11.7	-	0.6	2.4	0.5	0.6	3.0	3.8	1.0	- With job but not at work
1.2 ผู้ว่างงาน	15.6	1.8	4.5	2.6	0.5	2.2	1.0	1.6	1.2	1.2 Unemployed
- หางานทำ	3.3	0.2	1.0	0.5	-	0.2	0.8	0.4	0.3	- Looking for work
- ไม่หางานทำ/พร้อมที่จะทำงาน	12.3	1.6	3.5	2.1	0.5	2.0	0.2	1.3	0.9	- Not looking/available for work
2. กำลังแรงงานที่รอฤดูกาล	9.7	-	0.1	-	0.4	1.4	4.8	1.9	1.2	2. Seasonally inactive labor force
ผู้ไม่อยู่ในกำลังแรงงาน	1,901.9	349.5	184.9	80.4	59.5	45.7	122.5	244.3	815.2	Persons not in Labor Force
1. ทำงานบ้าน	803.0	35.1	89.0	68.1	49.2	40.2	105.5	197.2	218.8	1. Household work
2. เรียนหนังสือ	391.6	309.6	78.8	3.0	-	-	0.2	-	-	2. Studies
3. ยังเด็ก ขรา/ไม่สามารถทำงานได้	644.6	2.8	5.8	4.1	6.1	4.7	15.4	35.6	570.2	3. Too young/old/incapable of work
4. อื่น ๆ	62.8	2.0	11.3	5.3	4.2	0.9	1.5	11.6	26.2	4. Others

ตารางที่ 1 จำนวนประชากรอายุ 15 ปีขึ้นไป จำแนกตามกลุ่มอายุ สถานภาพแรงงาน เพศ และเขตการปกครอง ภาคเหนือ (ต่อ)

TABLE 1 POPULATION 15 YEARS AND OVER BY AGE GROUP, LABOR FORCE STATUS, SEX AND AREA, NORTHERN REGION (Contd.)

ไตรมาสที่ 4/2557 : Quarter 4/2014

ในเขตเทศบาล MUNICIPAL AREA

หน่วยเป็นพัน : In Thousands

สถานภาพแรงงาน	รวม	กลุ่มอายุ Age Group								LABOR FORCE STATUS
	Total	15-19	20-24	25-29	30-34	35-39	40-49	50-59	>= 60	
ประชากรอายุ 15 ปีขึ้นไป	3,321.3	287.1	283.5	232.1	227.8	257.4	615.6	678.1	739.7	POPULATION 15 YEARS AND OVER
กำลังแรงงานรวม	2,226.1	40.4	156.2	196.1	204.1	237.1	556.4	566.7	269.1	Total Labor Force
1. กำลังแรงงานปัจจุบัน	2,222.0	40.4	155.9	196.1	204.1	237.1	556.0	564.8	267.6	1. Current labor force
1.1 ผู้มีงานทำ	2,205.2	38.8	150.7	191.0	202.4	236.4	554.3	564.0	267.5	1.1 Employed
- ทำงาน	2,196.4	38.7	149.8	190.8	201.8	235.7	552.1	562.5	265.0	- At work
- ไม่ทำงานแต่มีงานประจำ	8.8	0.1	0.9	0.3	0.6	0.7	2.1	1.6	2.5	- With job but not at work
1.2 ผู้ว่างงาน	16.8	1.6	5.3	5.1	1.6	0.7	1.7	0.8	0.1	1.2 Unemployed
- หางานทำ	6.4	0.3	2.1	1.2	1.5	0.3	0.9	0.1	-	- Looking for work
- ไม่หางานทำ/พร้อมที่จะทำงาน	10.5	1.2	3.2	3.9	0.1	0.4	0.8	0.7	0.1	- Not looking/available for work
2. กำลังแรงงานที่รอฤดูกาล	4.1	-	0.3	-	-	-	0.4	1.9	1.5	2. Seasonally inactive labor force
ผู้ไม่อยู่ในกำลังแรงงาน	1,095.2	246.7	127.3	36.0	23.8	20.3	59.2	111.4	470.6	Persons not in Labor Force
1. ทำงานบ้าน	271.9	9.9	23.5	20.4	17.2	13.9	40.1	75.4	71.6	1. Household work
2. เรียนหนังสือ	327.2	230.9	88.1	8.0	0.3	-	-	-	-	2. Studies
3. ยังเด็ก ขรา/ไม่สามารถทำงานได้	397.0	1.8	5.2	3.7	4.8	3.7	17.2	21.0	339.6	3. Too young/old/incapable of work
4. อื่น ๆ	99.1	4.2	10.4	3.9	1.6	2.8	1.9	15.0	59.4	4. Others



ตารางที่ 1 จำนวนประชากรอายุ 15 ปีขึ้นไป จำแนกตามกลุ่มอายุ สถานภาพแรงงาน เพศ และเขตการปกครอง ภาคเหนือ (ต่อ)

TABLE 1 POPULATION 15 YEARS AND OVER BY AGE GROUP, LABOR FORCE STATUS, SEX AND AREA, NORTHERN REGION (Contd.)

ไตรมาสที่ 4/2557 : Quarter 4/2014

ในเขตเทศบาล MUNICIPAL AREA

หน่วยเป็นพัน : In Thousands

สถานภาพแรงงาน	รวม	กลุ่มอายุ Age Group								LABOR FORCE STATUS
	Total	15-19	20-24	25-29	30-34	35-39	40-49	50-59	>= 60	
ประชากรอายุ 15 ปีขึ้นไป	3,321.3	287.1	283.5	232.1	227.8	257.4	615.6	678.1	739.7	POPULATION 15 YEARS AND OVER
ชาย	1,571.9	142.6	139.6	116.0	113.0	123.4	286.0	315.3	336.0	MALE
กำลังแรงงานรวม	1,156.1	23.1	81.8	105.1	109.6	117.9	271.7	291.4	155.5	Total Labor Force
1. กำลังแรงงานปัจจุบัน	1,154.4	23.1	81.6	105.1	109.6	117.9	271.7	290.9	154.7	1. Current labor force
1.1 ผู้มีงานทำ	1,144.6	22.3	78.2	102.6	108.0	117.6	271.1	290.3	154.6	1.1 Employed
- ทำงาน	1,139.7	22.2	77.9	102.6	107.9	117.3	269.4	290.0	152.6	- At work
- ไม่ทำงานแต่มีงานประจำ	4.8	0.1	0.3	-	0.1	0.3	1.7	0.3	2.0	- With job but not at work
1.2 ผู้ว่างงาน	9.9	0.8	3.4	2.5	1.6	0.3	0.6	0.6	0.1	1.2 Unemployed
- หางานทำ	3.8	0.1	1.1	0.7	1.5	0.2	0.1	0.1	-	- Looking for work
- ไม่หางานทำ/พร้อมที่จะทำงาน	6.1	0.6	2.3	1.8	0.1	0.1	0.6	0.5	0.1	- Not looking/available for work
2. กำลังแรงงานที่รอฤดูกาล	1.6	-	0.2	-	-	-	-	0.6	0.9	2. Seasonally inactive labor force
ผู้ไม่อยู่ในกำลังแรงงาน	415.8	119.6	57.8	10.9	3.5	5.5	14.3	23.9	180.5	Persons not in Labor Force
1. ทำงานบ้าน	14.3	0.9	0.8	1.2	0.7	1.2	1.8	4.1	3.5	1. Household work
2. เรียนหนังสือ	169.5	114.7	49.5	5.0	0.3	-	-	-	-	2. Studies
3. ยังเด็ก ขรา/ไม่สามารถทำงานได้	169.8	0.3	3.0	3.1	2.1	2.1	11.4	11.9	136.0	3. Too young/old/incapable of work
4. อื่น ๆ	62.2	3.5	4.5	1.6	0.4	2.1	1.0	7.9	41.0	4. Others
หญิง	1,749.4	144.5	143.9	116.1	114.8	134.1	329.5	362.8	403.7	FEMALE
กำลังแรงงานรวม	1,070.1	17.3	74.4	91.1	94.5	119.2	284.7	275.3	113.6	Total Labor Force
1. กำลังแรงงานปัจจุบัน	1,067.6	17.3	74.3	91.1	94.5	119.2	284.3	273.9	113.0	1. Current labor force
1.1 ผู้มีงานทำ	1,060.7	16.5	72.5	88.5	94.5	118.8	283.2	273.8	113.0	1.1 Employed
- ทำงาน	1,056.7	16.5	71.9	88.2	94.0	118.5	282.8	272.5	112.4	- At work
- ไม่ทำงานแต่มีงานประจำ	4.0	-	0.6	0.3	0.5	0.3	0.4	1.3	0.6	- With job but not at work
1.2 ผู้ว่างงาน	7.0	0.8	1.9	2.6	0.0	0.4	1.0	0.2	-	1.2 Unemployed
- หางานทำ	2.6	0.2	1.0	0.5	-	0.1	0.8	-	-	- Looking for work
- ไม่หางานทำ/พร้อมที่จะทำงาน	4.4	0.6	0.9	2.1	0.0	0.3	0.2	0.2	-	- Not looking/available for work
2. กำลังแรงงานที่รอฤดูกาล	2.5	-	0.1	-	-	-	0.4	1.3	0.6	2. Seasonally inactive labor force
ผู้ไม่อยู่ในกำลังแรงงาน	679.3	127.2	69.5	25.1	20.3	14.9	44.8	87.5	290.1	Persons not in Labor Force
1. ทำงานบ้าน	257.5	9.0	22.7	19.2	16.5	12.6	38.2	71.3	68.1	1. Household work
2. เรียนหนังสือ	157.7	116.1	38.6	3.0	-	-	-	-	-	2. Studies
3. ยังเด็ก ขรา/ไม่สามารถทำงานได้	227.1	1.4	2.3	0.7	2.7	1.6	5.8	9.1	203.7	3. Too young/old/incapable of work
4. อื่น ๆ	36.9	0.7	5.9	2.3	1.2	0.7	0.8	7.1	18.4	4. Others

ตารางที่ 1 จำนวนประชากรอายุ 15 ปีขึ้นไป จำแนกตามกลุ่มอายุ สถานภาพแรงงาน เพศ และเขตการปกครอง ภาคเหนือ (ต่อ)

TABLE 1 POPULATION 15 YEARS AND OVER BY AGE GROUP, LABOR FORCE STATUS, SEX AND AREA, NORTHERN REGION (Contd.)

ไตรมาสที่ 4/2557 : Quarter 4/2014

นอกเขตเทศบาล NON-MUNICIPAL AREA

หน่วยเป็นพัน : In Thousands

สถานภาพแรงงาน	รวม	กลุ่มอายุ Age Group								LABOR FORCE STATUS
	Total	15-19	20-24	25-29	30-34	35-39	40-49	50-59	>= 60	
ประชากรอายุ 15 ปีขึ้นไป	6,152.7	536.0	498.1	412.2	421.0	492.0	1,150.1	1,234.9	1,408.4	POPULATION 15 YEARS AND OVER
กำลังแรงงานรวม	4,316.7	120.1	343.4	350.0	376.8	451.7	1,049.7	1,046.1	578.9	Total Labor Force
1. กำลังแรงงานปัจจุบัน	4,302.1	119.6	342.7	348.6	376.2	449.6	1,043.5	1,044.1	577.7	1. Current labor force
1.1 ผู้มีงานทำ	4,280.2	117.1	334.4	348.4	375.2	447.2	1,042.5	1,040.0	575.5	1.1 Employed
- ทำงาน	4,253.9	117.1	333.5	346.3	375.2	445.6	1,034.4	1,031.1	570.7	- At work
- ไม่ทำงานแต่มีงานประจำ	26.4	-	0.9	2.1	-	1.6	8.1	8.9	4.8	- With job but not at work
1.2 ผู้ว่างงาน	21.8	2.5	8.3	0.2	1.0	2.5	1.1	4.2	2.2	1.2 Unemployed
- หางานทำ	2.6	-	0.6	0.2	-	0.7	-	0.8	0.3	- Looking for work
- ไม่หางานทำ/พร้อมที่จะทำงาน	19.3	2.5	7.7	-	1.0	1.7	1.1	3.4	1.9	- Not looking/available for work
2. กำลังแรงงานที่รอฤดูกาล	14.7	0.5	0.7	1.4	0.6	2.1	6.2	2.0	1.2	2. Seasonally inactive labor force
ผู้ไม่อยู่ในกำลังแรงงาน	1,836.0	415.9	154.7	62.2	44.2	40.3	100.4	188.8	829.5	Persons not in Labor Force
1. ทำงานบ้าน	565.7	28.9	69.5	48.9	33.4	29.4	70.0	128.3	157.3	1. Household work
2. เรียนหนังสือ	435.6	370.7	64.4	-	-	-	0.2	0.3	-	2. Studies
3. ยังเด็ก ขรา/ไม่สามารถทำงานได้	760.7	9.2	8.6	8.2	6.6	9.7	28.7	49.1	640.6	3. Too young/old/incapable of work
4. อื่น ๆ	73.9	7.0	12.2	5.0	4.2	1.2	1.6	11.2	31.6	4. Others

ตารางที่ 1 จำนวนประชากรอายุ 15 ปีขึ้นไป จำแนกตามกลุ่มอายุ สถานภาพแรงงาน เพศ และเขตการปกครอง ภาคเหนือ (ต่อ)

TABLE 1 POPULATION 15 YEARS AND OVER BY AGE GROUP, LABOR FORCE STATUS, SEX AND AREA, NORTHERN REGION (Contd.)

ไตรมาสที่ 4/2557 : Quarter 4/2014

นอกเขตเทศบาล NON-MUNICIPAL AREA

หน่วยเป็นพัน : In Thousands

สถานภาพแรงงาน	รวม Total	กลุ่มอายุ Age Group								LABOR FORCE STATUS
		15-19	20-24	25-29	30-34	35-39	40-49	50-59	>= 60	
ประชากรอายุ 15 ปีขึ้นไป	6,152.7	536.0	498.1	412.2	421.0	492.0	1,150.1	1,234.9	1,408.4	POPULATION 15 YEARS AND OVER
ชาย	3,002.9	275.2	255.6	212.6	214.7	243.3	554.0	592.4	655.1	MALE
กำลังแรงงานรวม	2,389.5	81.6	216.3	205.7	209.7	233.9	531.3	560.4	350.7	Total Labor Force
1. กำลังแรงงานปัจจุบัน	2,382.2	81.1	215.6	204.3	209.4	233.2	529.5	558.9	350.1	1. Current labor force
1.1 ผู้มีงานทำ	2,369.0	79.7	209.9	204.1	208.9	232.5	528.4	556.2	349.2	1.1 Employed
- ทำงาน	2,350.3	79.7	209.0	204.1	208.9	231.2	522.9	549.8	344.7	- At work
- ไม่ทำงานแต่มีงานประจำ	18.6	-	0.9	-	-	1.4	5.6	6.4	4.4	- With job but not at work
1.2 ผู้ว่างงาน	13.2	1.4	5.7	0.2	0.5	0.6	1.1	2.7	1.0	1.2 Unemployed
- หางานทำ	1.8	-	0.6	0.2	-	0.6	-	0.4	-	- Looking for work
- ไม่หางานทำ/พร้อมที่จะทำงาน	11.4	1.4	5.1	-	0.5	-	1.1	2.3	1.0	- Not looking/available for work
2. กำลังแรงงานที่รอฤดูกาล	7.4	0.5	0.7	1.4	0.3	0.7	1.8	1.4	0.6	2. Seasonally inactive labor force
ผู้ไม่อยู่ในกำลังแรงงาน	613.4	193.6	39.3	6.8	5.1	9.5	22.7	32.0	304.4	Persons not in Labor Force
1. ทำงานบ้าน	20.3	2.8	3.2	-	0.7	1.9	2.7	2.4	6.6	1. Household work
2. เรียนหนังสือ	201.8	177.2	24.3	-	-	-	-	0.3	-	2. Studies
3. ยังเด็ก ขรา/ไม่สามารถทำงานได้	343.2	7.9	5.1	4.8	3.2	6.6	19.1	22.6	274.0	3. Too young/old/incapable of work
4. อื่น ๆ	48.1	5.7	6.8	2.0	1.2	1.0	1.0	6.7	23.8	4. Others
หญิง	3,149.8	260.8	242.5	199.6	206.3	248.7	596.1	642.6	753.3	FEMALE
กำลังแรงงานรวม	1,927.2	38.5	127.1	144.3	167.2	217.8	518.5	485.8	228.2	Total Labor Force
1. กำลังแรงงานปัจจุบัน	1,919.9	38.5	127.1	144.3	166.8	216.5	514.1	485.2	227.6	1. Current labor force
1.1 ผู้มีงานทำ	1,911.3	37.4	124.5	144.3	166.3	214.7	514.1	483.7	226.4	1.1 Employed
- ทำงาน	1,903.5	37.4	124.5	142.2	166.3	214.4	511.5	481.3	226.0	- At work
- ไม่ทำงานแต่มีงานประจำ	7.8	-	-	2.1	-	0.3	2.6	2.5	0.4	- With job but not at work
1.2 ผู้ว่างงาน	8.7	1.1	2.6	-	0.5	1.8	-	1.5	1.2	1.2 Unemployed
- หางานทำ	0.7	-	-	-	-	0.1	-	0.4	0.3	- Looking for work
- ไม่หางานทำ/พร้อมที่จะทำงาน	7.9	1.1	2.6	-	0.5	1.7	-	1.1	0.9	- Not looking/available for work
2. กำลังแรงงานที่รอฤดูกาล	7.3	-	-	-	0.4	1.4	4.4	0.6	0.6	2. Seasonally inactive labor force
ผู้ไม่อยู่ในกำลังแรงงาน	1,222.6	222.3	115.4	55.4	39.1	30.9	77.7	156.8	525.1	Persons not in Labor Force
1. ทำงานบ้าน	545.5	26.2	66.3	48.9	32.7	27.5	67.2	125.9	150.8	1. Household work
2. เรียนหนังสือ	233.9	193.5	40.1	-	-	-	0.2	-	-	2. Studies
3. ยังเด็ก ขรา/ไม่สามารถทำงานได้	417.5	1.3	3.5	3.4	3.4	3.1	9.6	26.5	366.6	3. Too young/old/incapable of work
4. อื่น ๆ	25.8	1.3	5.4	3.0	3.1	0.2	0.6	4.4	7.8	4. Others

ตารางที่ 2 จำนวนประชากรอายุ 15 ปีขึ้นไป จำแนกตามสถานภาพสมรส สถานภาพแรงงาน ภาคเหนือ

TABLE 2 POPULATION 15 YEARS AND OVER BY MARITAL STATUS, LABOR FORCE STATUS, NORTHERN REGION

ไตรมาสที่ 4/2557 : Quarter 4/2014

หน่วยเป็นพัน : In Thousands

สถานภาพแรงงาน	รวม Total	เคยสมรส Ever-Married						LABOR FORCE STATUS
		โสด Single	สมรส Married	หม้าย Widowed	หย่า Divorced	แยกกันอยู่ Separated	ไม่ทราบ Unknown	
ยอดรวม	9,474.0	2,024.7	6,171.3	905.1	173.4	197.5	2.0	TOTAL
กำลังแรงงานรวม	6,542.8	1,059.5	4,877.0	307.4	141.0	156.2	1.9	Total Labor Force
1. กำลังแรงงานปัจจุบัน	6,524.1	1,055.1	4,863.7	306.6	140.8	156.1	1.9	1. Current labor force
1.1 ผู้มีงานทำ	6,485.5	1,035.4	4,849.0	304.6	140.2	154.4	1.9	1.1 Employed
- ทำงาน	6,450.2	1,029.8	4,822.2	302.5	140.2	153.8	1.9	- At work
- ไม่ทำงานแต่มีงานประจำ	35.2	5.7	26.9	2.1	-	0.6	-	- With job but not at work
1.2 ผู้ว่างงาน	38.7	19.7	14.7	2.0	0.7	1.7	-	1.2 Unemployed
- หางานทำ	9.0	4.8	2.1	0.7	0.4	1.0	-	- Looking for work
- ไม่หางานทำ/พร้อมที่จะทำงาน	29.7	14.9	12.5	1.4	0.3	0.7	-	- Not looking/available for work
2. กำลังแรงงานที่รอฤดูกาล	18.7	4.4	13.3	0.8	0.2	0.1	-	2. Seasonally inactive labor force
ผู้ไม่อยู่ในกำลังแรงงาน	2,931.1	965.2	1,294.3	597.7	32.4	41.4	0.1	Persons not in Labor Force
1. ทำงานบ้าน	837.6	64.1	652.0	90.8	13.0	17.7	-	1. Household work
2. เรียนหนังสือ	762.8	735.2	26.9	-	-	0.8	-	2. Studies
3. ยังเด็ก ขรา/ไม่สามารถทำงานได้	1,157.7	124.8	506.2	493.1	14.8	18.8	-	3. Too young/old/incapable of work
4. อื่น ๆ	173.1	41.2	109.3	13.9	4.6	4.1	0.1	4. Others

ตารางที่ 2 จำนวนประชากรอายุ 15 ปีขึ้นไป จำแนกตามสถานภาพสมรส สถานภาพแรงงาน และเพศ ภาคเหนือ

TABLE 2 POPULATION 15 YEARS AND OVER BY MARITAL STATUS, LABOR FORCE STATUS AND SEX, NORTHERN REGION

ไตรมาสที่ 4/2557 : Quarter 4/2014

หน่วยเป็นพัน : In Thousands

สถานภาพแรงงาน	รวม Total	เคยสมรส Ever-Married						LABOR FORCE STATUS
		โสด Single	สมรส Married	หม้าย Widowed	หย่า Divorced	แยกกันอยู่ Separated	ไม่ทราบ Unknown	
ชาย	4,574.8	1,179.7	3,036.4	193.7	73.1	91.5	0.4	MALE
กำลังแรงงานรวม	3,545.6	706.1	2,632.9	70.4	61.5	74.4	0.3	Total Labor Force
1. กำลังแรงงานปัจจุบัน	3,536.6	702.0	2,628.5	69.9	61.5	74.4	0.3	1. Current labor force
1.1 ผู้มีงานทำ	3,513.5	688.7	2,620.8	69.3	60.9	73.5	0.3	1.1 Employed
- ทำงาน	3,490.1	684.7	2,602.5	68.4	60.9	73.4	0.3	- At work
- ไม่ทำงานแต่มีงานประจำ	23.5	4.1	18.3	1.0	-	0.1	-	- With job but not at work
1.2 ผู้ว่างงาน	23.1	13.3	7.7	0.5	0.7	0.9	-	1.2 Unemployed
- หางานทำ	5.6	3.2	1.8	-	0.4	0.2	-	- Looking for work
- ไม่หางานทำ/พร้อมที่จะทำงาน	17.4	10.0	5.9	0.5	0.3	0.7	-	- Not looking/available for work
2. กำลังแรงงานที่รอฤดูกาล	9.0	4.1	4.4	0.5	-	-	-	2. Seasonally inactive labor force
ผู้ไม่อยู่ในกำลังแรงงาน	1,029.2	473.6	403.5	123.4	11.6	17.1	0.1	Persons not in Labor Force
1. ทำงานบ้าน	34.6	13.3	16.1	2.8	0.7	1.6	-	1. Household work
2. เรียนหนังสือ	371.3	358.5	12.7	-	-	0.1	-	2. Studies
3. ยังเด็ก ขรา/ไม่สามารถทำงานได้	513.1	73.4	304.9	115.7	7.6	11.5	-	3. Too young/old/incapable of work
4. อื่น ๆ	110.3	28.4	69.8	4.9	3.2	3.8	0.1	4. Others
หญิง	4,899.2	845.0	3,135.0	711.4	100.3	106.0	1.6	FEMALE
กำลังแรงงานรวม	2,997.3	353.4	2,244.1	237.0	79.4	81.8	1.6	Total Labor Force
1. กำลังแรงงานปัจจุบัน	2,987.5	353.1	2,235.2	236.7	79.3	81.7	1.6	1. Current labor force
1.1 ผู้มีงานทำ	2,971.9	346.7	2,228.3	235.3	79.3	80.9	1.6	1.1 Employed
- ทำงาน	2,960.2	345.1	2,219.7	234.1	79.3	80.4	1.6	- At work
- ไม่ทำงานแต่มีงานประจำ	11.7	1.6	8.6	1.1	-	0.4	-	- With job but not at work
1.2 ผู้ว่างงาน	15.6	6.4	7.0	1.5	-	0.8	-	1.2 Unemployed
- หางานทำ	3.3	1.6	0.3	0.7	-	0.8	-	- Looking for work
- ไม่หางานทำ/พร้อมที่จะทำงาน	12.3	4.8	6.6	0.8	-	-	-	- Not looking/available for work
2. กำลังแรงงานที่รอฤดูกาล	9.7	0.3	8.9	0.3	0.2	0.1	-	2. Seasonally inactive labor force
ผู้ไม่อยู่ในกำลังแรงงาน	1,901.9	491.6	890.9	474.3	20.8	24.3	-	Persons not in Labor Force
1. ทำงานบ้าน	803.0	50.8	635.9	88.0	12.3	16.1	-	1. Household work
2. เรียนหนังสือ	391.6	376.7	14.2	-	-	0.6	-	2. Studies
3. ยังเด็ก ขรา/ไม่สามารถทำงานได้	644.6	51.4	201.3	377.4	7.2	7.3	-	3. Too young/old/incapable of work
4. อื่น ๆ	62.8	12.8	39.5	9.0	1.4	0.2	-	4. Others

ตารางที่ 2 จำนวนประชากรอายุ 15 ปีขึ้นไป จำแนกตามสถานภาพสมรส สถานภาพแรงงาน เพศ และเขตการปกครอง ภาคเหนือ (ต่อ)

TABLE 2 POPULATION 15 YEARS AND OVER BY MARITAL STATUS, LABOR FORCE STATUS, SEX AND AREA, NORTHERN REGION (Contd.)

ไตรมาสที่ 4/2557 : Quarter 4/2014

ในเขตเทศบาล MUNICIPAL AREA

หน่วยเป็นพัน : In Thousands

สถานภาพแรงงาน	รวม Total	เคยสมรส Ever-Married						LABOR FORCE STATUS
		โสด Single	สมรส Married	หม้าย Widowed	หย่า Divorced	แยกกันอยู่ Separated	ไม่ทราบ Unknown	
ยอดรวม	3,321.3	858.3	1,992.1	335.4	75.6	59.2	0.7	TOTAL
ชาย	1,571.9	474.8	975.5	69.6	30.0	21.6	0.4	MALE
กำลังแรงงานรวม	1,156.1	263.3	825.0	22.9	25.9	18.7	0.3	Total Labor Force
1. กำลังแรงงานปัจจุบัน	1,154.4	263.1	823.8	22.7	25.9	18.7	0.3	1. Current labor force
1.1 ผู้มีงานทำ	1,144.6	257.5	820.3	22.6	25.6	18.3	0.3	1.1 Employed
- ทำงาน	1,139.7	256.9	816.1	22.6	25.6	18.1	0.3	- At work
- ไม่ทำงานแต่มีงานประจำ	4.8	0.6	4.1	-	-	0.1	-	- With job but not at work
1.2 ผู้ว่างงาน	9.9	5.6	3.5	0.1	0.3	0.5	-	1.2 Unemployed
- หางานทำ	3.8	2.2	1.4	-	-	0.2	-	- Looking for work
- ไม่หางานทำ/พร้อมที่จะทำงาน	6.1	3.4	2.1	0.1	0.3	0.3	-	- Not looking/available for work
2. กำลังแรงงานที่รอฤดูกาล	1.6	0.2	1.2	0.2	-	-	-	2. Seasonally inactive labor force
ผู้ไม่อยู่ในกำลังแรงงาน	415.8	211.5	150.5	46.8	4.1	2.9	0.1	Persons not in Labor Force
1. ทำงานบ้าน	14.3	5.7	6.2	1.6	0.6	0.3	-	1. Household work
2. เรียนหนังสือ	169.5	164.1	5.2	-	-	0.1	-	2. Studies
3. ยังเด็ก ขรา/ไม่สามารถทำงานได้	169.8	27.9	96.0	42.5	1.5	2.0	-	3. Too young/old/incapable of work
4. อื่น ๆ	62.2	13.8	43.1	2.7	2.1	0.5	0.1	4. Others
หญิง	1,749.4	383.5	1,016.6	265.8	45.6	37.6	0.3	FEMALE
กำลังแรงงานรวม	1,070.1	186.0	724.0	92.6	37.4	29.9	0.3	Total Labor Force
1. กำลังแรงงานปัจจุบัน	1,067.6	185.7	722.1	92.6	37.2	29.8	0.3	1. Current labor force
1.1 ผู้มีงานทำ	1,060.7	182.2	719.7	92.3	37.2	29.0	0.3	1.1 Employed
- ทำงาน	1,056.7	181.1	717.9	91.3	37.2	29.0	0.3	- At work
- ไม่ทำงานแต่มีงานประจำ	4.0	1.1	1.8	1.0	-	-	-	- With job but not at work
1.2 ผู้ว่างงาน	7.0	3.5	2.4	0.3	-	0.8	-	1.2 Unemployed
- หางานทำ	2.6	1.5	0.3	-	-	0.8	-	- Looking for work
- ไม่หางานทำ/พร้อมที่จะทำงาน	4.4	2.1	2.1	0.3	-	-	-	- Not looking/available for work
2. กำลังแรงงานที่รอฤดูกาล	2.5	0.3	1.9	-	0.2	0.1	-	2. Seasonally inactive labor force
ผู้ไม่อยู่ในกำลังแรงงาน	679.3	197.5	292.6	173.2	8.2	7.8	-	Persons not in Labor Force
1. ทำงานบ้าน	257.5	17.4	202.9	29.3	3.5	4.4	-	1. Household work
2. เรียนหนังสือ	157.7	152.9	4.3	-	-	0.6	-	2. Studies
3. ยังเด็ก ขรา/ไม่สามารถทำงานได้	227.1	19.5	61.9	139.7	3.5	2.6	-	3. Too young/old/incapable of work
4. อื่น ๆ	36.9	7.7	23.6	4.3	1.2	0.2	-	4. Others

ตารางที่ 2 จำนวนประชากรอายุ 15 ปีขึ้นไป จำแนกตามสถานภาพสมรส สถานภาพแรงงาน เพศ และเขตการปกครอง ภาคเหนือ (ต่อ)

TABLE 2 POPULATION 15 YEARS AND OVER BY MARITAL STATUS, LABOR FORCE STATUS, SEX AND AREA, NORTHERN REGION(Contd.)

ไตรมาสที่ 4/2557 : Quarter 4/2014

นอกเขตเทศบาล NON-MUNICIPAL AREA

หน่วยเป็นพัน : In Thousands

สถานภาพแรงงาน	รวม Total	เคยสมรส Ever-Married						LABOR FORCE STATUS
		โสด Single	สมรส Married	หม้าย Widowed	หย่า Divorced	แยกกันอยู่ Separated	ไม่ทราบ Unknown	
ยอดรวม	6,152.7	1,166.5	4,179.2	569.7	97.7	138.3	1.3	TOTAL
ชาย	3,002.9	704.9	2,060.9	124.1	43.1	69.9	-	MALE
กำลังแรงงานรวม	2,389.5	442.8	1,807.9	47.5	35.7	55.7	-	Total Labor Force
1. กำลังแรงงานปัจจุบัน	2,382.2	438.9	1,804.7	47.2	35.7	55.7	-	1. Current labor force
1.1 ผู้มีงานทำ	2,369.0	431.2	1,800.5	46.7	35.3	55.3	-	1.1 Employed
- ทำงาน	2,350.3	427.8	1,786.3	45.8	35.3	55.3	-	- At work
- ไม่ทำงานแต่มีงานประจำ	18.6	3.5	14.2	1.0	-	-	-	- With job but not at work
1.2 ผู้ว่างงาน	13.2	7.7	4.2	0.5	0.4	0.4	-	1.2 Unemployed
- หางานทำ	1.8	1.0	0.4	-	0.4	-	-	- Looking for work
- ไม่หางานทำ/พร้อมที่จะทำงาน	11.4	6.7	3.8	0.5	-	0.4	-	- Not looking/available for work
2. กำลังแรงงานที่รอฤดูกาล	7.4	3.9	3.2	0.3	-	-	-	2. Seasonally inactive labor force
ผู้ไม่อยู่ในกำลังแรงงาน	613.4	262.1	253.0	76.6	7.4	14.2	-	Persons not in Labor Force
1. ทำงานบ้าน	20.3	7.6	9.9	1.2	0.2	1.4	-	1. Household work
2. เรียนหนังสือ	201.8	194.3	7.4	-	-	-	-	2. Studies
3. ยังเด็ก ขรา/ไม่สามารถทำงานได้	343.2	45.5	208.9	73.2	6.1	9.5	-	3. Too young/old/incapable of work
4. อื่น ๆ	48.1	14.6	26.8	2.2	1.1	3.3	-	4. Others
หญิง	3,149.8	461.5	2,118.3	445.6	54.6	68.4	1.3	FEMALE
กำลังแรงงานรวม	1,927.2	167.4	1,520.1	144.5	42.0	51.9	1.3	Total Labor Force
1. กำลังแรงงานปัจจุบัน	1,919.9	167.4	1,513.2	144.1	42.0	51.9	1.3	1. Current labor force
1.1 ผู้มีงานทำ	1,911.3	164.5	1,508.6	142.9	42.0	51.9	1.3	1.1 Employed
- ทำงาน	1,903.5	164.0	1,501.8	142.8	42.0	51.5	1.3	- At work
- ไม่ทำงานแต่มีงานประจำ	7.8	0.5	6.7	0.1	-	0.4	-	- With job but not at work
1.2 ผู้ว่างงาน	8.7	2.9	4.6	1.2	-	-	-	1.2 Unemployed
- หางานทำ	0.7	0.1	-	0.7	-	-	-	- Looking for work
- ไม่หางานทำ/พร้อมที่จะทำงาน	7.9	2.8	4.6	0.5	-	-	-	- Not looking/available for work
2. กำลังแรงงานที่รอฤดูกาล	7.3	-	7.0	0.3	-	-	-	2. Seasonally inactive labor force
ผู้ไม่อยู่ในกำลังแรงงาน	1,222.6	294.1	598.2	301.1	12.6	16.5	-	Persons not in Labor Force
1. ทำงานบ้าน	545.5	33.4	433.0	58.7	8.7	11.7	-	1. Household work
2. เรียนหนังสือ	233.9	223.8	9.9	-	-	0.1	-	2. Studies
3. ยังเด็ก ขรา/ไม่สามารถทำงานได้	417.5	31.9	139.4	237.7	3.6	4.8	-	3. Too young/old/incapable of work
4. อื่น ๆ	25.8	5.0	15.9	4.7	0.2	-	-	4. Others

ตารางที่ 3 จำนวนประชากรอายุ 15 ปีขึ้นไป จำแนกตามระดับการศึกษาที่สำเร็จ สถานภาพแรงงาน ภาคเหนือ

TABLE 3 POPULATION 15 YEARS AND OVER BY LEVEL OF EDUCATIONAL ATTAINMENT, LABOR FORCE STATUS, NORTHERN REGION

ไตรมาสที่ 4/2557 : Quarter 4/2014

หน่วยเป็นพัน : In Thousands

สถานภาพแรงงาน	มัธยมศึกษาตอนปลาย								อุดมศึกษา			อื่นๆ 1/	ไม่ทราบ	LABOR FORCE STATUS
	รวม	ไม่มี การศึกษา	ต่ำกว่า ประถมศึกษา Less than	ประถม ศึกษา Elementary	มัธยมศึกษา ตอนต้น Lower Secondary	Upper Secondary Level			Higher Level					
						สายสามัญ General/	สายอาชีพ- ศึกษา Vocational	สายวิชา- การศึกษา Teacher Training	สายวิชาการ Academic	สายวิชาชีพ Higher Technical Education	สายวิชา- การศึกษา Teacher Training			
Total	None	Elementary	Elementary	Secondary	Academic	Vocational	Training	Academic	Education	Training	Others	Unknown		

ยอดรวม	9,474.0	849.1	3,154.6	1,611.4	1,556.2	953.8	264.4	1.2	622.3	285.3	161.7	10.7	3.3	TOTAL
กำลังแรงงานรวม	6,542.8	449.7	2,070.0	1,315.9	917.9	686.0	185.3	0.7	540.0	241.6	124.5	8.3	2.9	Total Labor Force
1. กำลังแรงงานปัจจุบัน	6,524.1	449.2	2,063.7	1,309.2	914.1	684.7	185.3	0.7	540.0	241.5	124.5	8.3	2.9	1. Current labor force
1.1 ผู้มีงานทำ	6,485.5	449.0	2,057.4	1,304.0	907.4	680.4	182.2	0.7	531.1	238.1	124.2	8.2	2.9	1.1 Employed
- ทำงาน	6,450.2	447.2	2,041.3	1,297.8	901.9	678.7	181.6	0.7	528.0	237.8	124.2	8.2	2.9	- At work
- ไม่ทำงานแต่มีงานประจำ	35.2	1.9	16.1	6.2	5.5	1.7	0.6	-	3.0	0.3	-	-	-	- With job but not at work
1.2 ผู้ว่างงาน	38.7	0.1	6.3	5.2	6.7	4.4	3.2	-	8.9	3.5	0.3	0.1	-	1.2 Unemployed
- หางานทำ	9.0	-	1.1	0.4	1.4	1.1	1.1	-	3.7	0.1	-	0.1	-	- Looking for work
- ไม่หางานทำ/พร้อมที่จะทำงาน	29.7	0.1	5.2	4.8	5.4	3.3	2.1	-	5.2	3.3	0.3	-	-	- Not looking/available for work
2. กำลังแรงงานที่รอฤดูกาล	18.7	0.6	6.3	6.7	3.8	1.3	-	-	-	0.1	-	-	-	2. Seasonally inactive labor force
ผู้ไม่อยู่ในกำลังแรงงาน	2,931.1	399.4	1,084.6	295.5	638.3	267.8	79.1	0.4	82.4	43.7	37.2	2.4	0.4	Persons not in Labor Force
1. ทำงานบ้าน	837.6	98.2	345.3	105.3	129.8	81.2	19.4	0.1	27.9	22.7	5.6	2.2	0.1	1. Household work
2. เรียนหนังสือ	762.8	-	1.4	111.5	442.2	150.7	45.8	-	4.9	6.1	0.1	-	-	2. Studies
3. ยังเด็ก ขรา/ไม่สามารถทำงานได้	1,157.7	296.9	716.6	68.5	38.9	18.2	3.5	-	9.7	3.0	2.1	0.1	0.3	3. Too young/old/incapable of work
4. อื่น ๆ	173.1	4.3	21.4	10.2	27.4	17.7	10.4	0.4	39.8	11.9	29.5	0.1	-	4. Others

1/ รวมอาชีวะระยะสั้น 1/ Including Short Course Vocational



ตารางที่ 3 จำนวนประชากรอายุ 15 ปีขึ้นไป จำแนกตามระดับการศึกษาที่สำเร็จ สถานภาพแรงงาน เพศ ภาคเหนือ

TABLE 3 POPULATION 15 YEARS AND OVER BY LEVEL OF EDUCATIONAL ATTAINMENT, LABOR FORCE STATUS, SEX , NORTHERN REGION

ไตรมาสที่ 4/2557 : Quarter 4/2014

หน่วยเป็นพัน : In Thousands

สถานภาพแรงงาน	รวม	ไม่มี การศึกษา	ต่ำกว่า ประถมศึกษา Less than Elementary	ประถม ศึกษา Elementary	มัธยมศึกษา ตอนต้น Lower Secondary	มัธยมศึกษาตอนปลาย Upper Secondary Level			อุดมศึกษา Higher Level			1/ อื่นๆ Others	ไม่ทราบ Unknown	LABOR FORCE STATUS
						สายสามัญ General/ Academic	สายอาชีพ- ศึกษา Vocational	สายวิชา- การศึกษา Teacher Training	สายวิชาการ Academic	สายวิชาชีพ Higher Technical Education	สายวิชา- การศึกษา Teacher Training			
ชาย	4,574.8	298.2	1,433.4	845.7	837.2	499.8	160.4	0.2	283.1	154.6	54.1	5.7	2.4	MALE
กำลังแรงงานรวม	3,545.6	201.9	1,082.2	737.1	568.0	403.7	120.7	-	248.6	136.8	39.0	5.4	2.2	Total Labor Force
1. กำลังแรงงานปัจจุบัน	3,536.6	201.6	1,079.5	734.3	565.9	402.6	120.7	-	248.6	136.7	39.0	5.4	2.2	1. Current labor force
1.1 ผู้มีงานทำ	3,513.5	201.6	1,075.9	731.0	561.9	399.4	118.9	-	243.3	135.0	38.9	5.4	2.2	1.1 Employed
- ทำงาน	3,490.1	200.7	1,063.2	726.7	557.7	398.7	118.9	-	242.7	135.0	38.9	5.4	2.2	- At work
- ไม่ทำงานแต่มีงานประจำ	23.5	0.9	12.8	4.3	4.2	0.7	-	-	0.6	0.1	-	-	-	- With job but not at work
1.2 ผู้ว่างงาน	23.1	-	3.5	3.4	4.0	3.2	1.8	-	5.4	1.7	0.1	-	-	1.2 Unemployed
- หางานทำ	5.6	-	0.5	0.1	0.7	1.0	1.1	-	2.2	0.1	-	-	-	- Looking for work
- ไม่หางานทำ/พร้อมที่จะทำงาน	17.4	-	3.1	3.3	3.3	2.3	0.7	-	3.1	1.6	0.1	-	-	- Not looking/available for work
2. กำลังแรงงานที่รอฤดูกาล	9.0	0.3	2.7	2.8	2.0	1.1	-	-	-	0.1	-	-	-	2. Seasonally inactive labor force
ผู้ไม่อยู่ในกำลังแรงงาน	1,029.2	96.3	351.3	108.5	269.2	96.1	39.7	0.2	34.4	17.8	15.1	0.3	0.1	Persons not in Labor Force
1. ทำงานบ้าน	34.6	1.7	10.8	4.0	9.4	2.8	0.8	-	1.8	3.1	-	0.1	-	1. Household work
2. เรียนหนังสือ	371.3	-	0.1	55.4	214.7	67.1	28.0	-	3.0	3.0	-	-	-	2. Studies
3. ยังเด็ก ขรา/ไม่สามารถทำงานได้	513.1	92.5	325.8	42.0	25.7	12.8	2.8	-	7.7	2.0	1.6	0.1	0.1	3. Too young/old/incapable of work
4. อื่น ๆ	110.3	2.2	14.6	7.1	19.5	13.3	8.1	0.2	22.0	9.7	13.5	0.1	-	4. Others
หญิง	4,899.2	550.9	1,721.2	765.7	719.0	454.0	104.0	1.0	339.3	130.7	107.6	5.0	0.9	FEMALE
กำลังแรงงานรวม	2,997.3	247.9	987.8	578.7	350.0	282.3	64.6	0.7	291.3	104.9	85.5	2.9	0.6	Total Labor Force
1. กำลังแรงงานปัจจุบัน	2,987.5	247.6	984.2	574.8	348.2	282.1	64.6	0.7	291.3	104.9	85.5	2.9	0.6	1. Current labor force
1.1 ผู้มีงานทำ	2,971.9	247.5	981.5	573.0	345.5	281.0	63.3	0.7	287.8	103.1	85.3	2.8	0.6	1.1 Employed
- ทำงาน	2,960.2	246.5	978.1	571.1	344.2	279.9	62.7	0.7	285.3	102.9	85.3	2.8	0.6	- At work
- ไม่ทำงานแต่มีงานประจำ	11.7	1.0	3.3	1.9	1.3	1.1	0.6	-	2.5	0.2	-	-	-	- With job but not at work
1.2 ผู้ว่างงาน	15.6	0.1	2.8	1.9	2.7	1.1	1.4	-	3.5	1.8	0.2	0.1	-	1.2 Unemployed
- หางานทำ	3.3	-	0.7	0.3	0.7	0.1	-	-	1.5	-	-	0.1	-	- Looking for work
- ไม่หางานทำ/พร้อมที่จะทำงาน	12.3	0.1	2.1	1.5	2.1	1.0	1.4	-	2.1	1.8	0.2	-	-	- Not looking/available for work
2. กำลังแรงงานที่รอฤดูกาล	9.7	0.2	3.6	3.9	1.8	0.2	-	-	-	-	-	-	-	2. Seasonally inactive labor force
ผู้ไม่อยู่ในกำลังแรงงาน	1,901.9	303.0	733.4	187.0	369.0	171.7	39.3	0.2	47.9	25.8	22.1	2.1	0.3	Persons not in Labor Force
1. ทำงานบ้าน	803.0	96.5	334.5	101.3	120.4	78.4	18.5	0.1	26.1	19.5	5.6	2.1	0.1	1. Household work
2. เรียนหนังสือ	391.6	-	1.3	56.1	227.6	83.6	17.8	-	2.0	3.1	0.1	-	-	2. Studies
3. ยังเด็ก ขรา/ไม่สามารถทำงานได้	644.6	204.4	390.8	26.5	13.2	5.4	0.7	-	2.0	1.0	0.5	-	0.1	3. Too young/old/incapable of work
4. อื่น ๆ	62.8	2.1	6.8	3.1	7.9	4.4	2.3	0.2	17.9	2.2	15.9	-	-	4. Others

1/ รวมอาชีวะระยะสั้น 1/ Including Short Course Vocational

ตารางที่ 3 จำนวนประชากรอายุ 15 ปีขึ้นไป จำแนกตามระดับการศึกษาที่สำเร็จ สถานภาพแรงงาน เพศ และเขตการปกครอง ภาคเหนือ (ต่อ)

TABLE 3 POPULATION 15 YEARS AND OVER BY LEVEL OF EDUCATIONAL ATTAINMENT, LABOR FORCE STATUS, SEX AND AREA, NORTHERN REGION (Contd)

ไตรมาสที่ 4/2557 : Quarter 4/2014

ในเขตเทศบาล MUNICIPAL AREA

หน่วยเป็นพัน : In Thousands

สถานภาพแรงงาน	มัธยมศึกษาตอนปลาย								อุดมศึกษา			1/ อื่นๆ	ไม่ทราบ	LABOR FORCE STATUS
	รวม	ไม่มี การศึกษา	ต่ำกว่า ประถมศึกษา Less than Elementary	ประถม ศึกษา Elementary	Upper Secondary Level			Higher Level						
					มัธยมศึกษา ตอนต้น Lower Secondary	สายสามัญ General/ Academic	สายอาชีว- ศึกษา Vocational	สายวิชา- การศึกษา Teacher Training	สายวิชาการ Academic	สายวิชาชีพ Higher Technical Education	สายวิชา- การศึกษา Teacher Training			
Total	None	Elementary	Elementary	Secondary	Academic	Vocational	Training	Academic	Education	Training	Others	Unknown		

ยอดรวม	3,321.3	221.3	959.2	447.5	530.7	424.5	120.6	0.1	377.3	146.2	86.2	6.4	1.4	TOTAL
กำลังแรงงานรวม	2,226.1	102.7	610.0	348.5	291.9	274.8	87.2	-	323.4	122.0	59.6	5.1	1.1	Total Labor Force
1. กำลังแรงงานปัจจุบัน	2,222.0	102.1	607.6	348.0	291.6	274.6	87.2	-	323.4	121.9	59.6	5.1	1.1	1. Current labor force
1.1 ผู้มีงานทำ	2,205.2	102.0	607.0	346.9	287.8	273.0	85.1	-	316.7	121.4	59.4	5.0	1.1	1.1 Employed
- ทำงาน	2,196.4	101.2	604.2	345.9	285.9	272.0	84.5	-	316.1	121.1	59.4	5.0	1.1	- At work
- ไม่ทำงานแต่มีงานประจำ	8.8	0.8	2.8	1.0	1.9	1.0	0.6	-	0.6	0.3	-	-	-	- With job but not at work
1.2 ผู้ว่างงาน	16.8	0.1	0.6	1.1	3.8	1.6	2.1	-	6.6	0.6	0.2	0.1	-	1.2 Unemployed
- หางานทำ	6.4	-	0.1	0.4	0.8	0.5	1.1	-	3.4	0.1	-	0.1	-	- Looking for work
- ไม่หางานทำ/พร้อมที่จะทำงาน	10.5	0.1	0.5	0.7	3.0	1.2	1.0	-	3.3	0.5	0.2	-	-	- Not looking/available for work
2. กำลังแรงงานที่รอฤดูกาล	4.1	0.6	2.5	0.5	0.3	0.2	-	-	-	0.1	-	-	-	2. Seasonally inactive labor force
ผู้ไม่อยู่ในกำลังแรงงาน	1,095.2	118.6	349.2	99.0	238.8	149.8	33.5	0.1	53.9	24.2	26.6	1.3	0.3	Persons not in Labor Force
1. ทำงานบ้าน	271.9	24.5	104.9	35.4	41.6	29.0	6.8	0.1	14.4	10.9	2.9	1.2	0.1	1. Household work
2. เรียนหนังสือ	327.2	-	1.0	37.0	163.8	98.3	18.4	-	4.0	4.6	0.1	-	-	2. Studies
3. ยังเด็ก ชรา/ไม่สามารถทำงานได้	397.0	92.2	235.3	23.3	20.9	10.4	2.0	-	9.1	1.9	1.7	0.1	0.1	3. Too young/old/incapable of work
4. อื่น ๆ	99.1	1.9	7.9	3.3	12.5	12.1	6.2	0.1	26.3	6.8	21.9	-	-	4. Others

1/ รวมอาชีวะระยะสั้น 1/ Including Short Course Vocational

ตารางที่ 3 จำนวนประชากรอายุ 15 ปีขึ้นไป จำแนกตามระดับการศึกษาที่สำเร็จ สถานภาพแรงงาน เพศ และเขตการปกครอง ภาคเหนือ (ต่อ)

TABLE 3 POPULATION 15 YEARS AND OVER BY LEVEL OF EDUCATIONAL ATTAINMENT, LABOR FORCE STATUS, SEX AND AREA, NORTHERN REGION (Contd)

ไตรมาสที่ 4/2557 : Quarter 4/2014

ในเขตเทศบาล MUNICIPAL AREA

หน่วยเป็นพัน : In Thousands

สถานภาพแรงงาน	รวม	ไม่มี การศึกษา	ต่ำกว่า ประถมศึกษา Less than Elementary	ประถม ศึกษา Elementary	มัธยมศึกษา ตอนต้น Lower Secondary	มัธยมศึกษาตอนปลาย Upper Secondary Level			อุดมศึกษา Higher Level			1/ อื่นๆ	ไม่ทราบ	LABOR FORCE STATUS
						สายสามัญ General/	สายอาชีว- ศึกษา Vocational	สายวิชา- การศึกษา Teacher Training	สายวิชาการ Academic	สายวิชาชีพ Higher Technical Education	สายวิชา- การศึกษา Teacher Training			
ยอดรวม	3,321.3	221.3	959.2	447.5	530.7	424.5	120.6	0.1	377.3	146.2	86.2	6.4	1.4	TOTAL
ชาย	1,571.9	73.7	416.1	216.0	278.1	227.8	70.2	0.0	175.7	79.8	30.7	3.1	0.8	MALE
กำลังแรงงานรวม	1,156.1	42.3	308.3	184.2	169.9	160.1	50.8	-	147.7	68.6	20.5	2.9	0.8	Total Labor Force
1. กำลังแรงงานปัจจุบัน	1,154.4	41.9	307.4	184.1	169.8	160.0	50.8	-	147.7	68.5	20.5	2.9	0.8	1. Current labor force
1.1 ผู้มีงานทำ	1,144.6	41.9	306.9	183.5	168.4	158.6	49.2	-	143.9	68.0	20.3	2.9	0.8	1.1 Employed
- ทำงาน	1,139.7	41.2	305.6	183.0	167.0	158.2	49.2	-	143.7	67.9	20.3	2.9	0.8	- At work
- ไม่ทำงานแต่มีงานประจำ	4.8	0.8	1.4	0.5	1.4	0.4	-	-	0.3	0.1	-	-	-	- With job but not at work
1.2 ผู้ว่างงาน	9.9	-	0.5	0.6	1.3	1.4	1.6	-	3.8	0.5	0.1	-	-	1.2 Unemployed
- หางานทำ	3.8	-	0.1	0.1	0.1	0.3	1.1	-	2.0	0.1	-	-	-	- Looking for work
- ไม่หางานทำ/พร้อมที่จะทำงาน	6.1	-	0.5	0.5	1.2	1.1	0.6	-	1.8	0.4	0.1	-	-	- Not looking/available for work
2. กำลังแรงงานที่รอฤดูกาล	1.6	0.3	0.8	0.1	0.2	0.1	-	-	-	0.1	-	-	-	2. Seasonally inactive labor force
ผู้ไม่อยู่ในกำลังแรงงาน	415.8	31.5	107.8	31.7	108.2	67.7	19.4	0.0	28.0	11.2	10.2	0.2	-	Persons not in Labor Force
1. ทำงานบ้าน	14.3	1.2	2.9	1.8	2.2	1.7	0.5	-	1.6	2.3	-	0.1	-	1. Household work
2. เรียนหนังสือ	169.5	-	0.1	16.9	85.0	49.7	11.8	-	3.0	3.0	-	-	-	2. Studies
3. ยังเด็ก ขรา/ไม่สามารถทำงานได้	169.8	29.3	99.7	10.7	11.3	6.6	2.0	-	7.5	1.3	1.2	0.1	-	3. Too young/old/incapable of work
4. อื่น ๆ	62.2	1.0	5.0	2.4	9.7	9.6	5.0	0.0	15.9	4.6	9.0	-	-	4. Others
หญิง	1,749.4	147.6	543.1	231.5	252.6	196.7	50.5	0.1	201.5	66.4	55.5	3.3	0.5	FEMALE
กำลังแรงงานรวม	1,070.1	60.4	301.8	164.2	122.0	114.7	36.4	-	175.6	53.4	39.1	2.2	0.3	Total Labor Force
1. กำลังแรงงานปัจจุบัน	1,067.6	60.2	300.2	163.9	121.8	114.6	36.4	-	175.6	53.4	39.1	2.2	0.3	1. Current labor force
1.1 ผู้มีงานทำ	1,060.7	60.1	300.1	163.3	119.3	114.4	35.9	-	172.8	53.4	39.1	2.1	0.3	1.1 Employed
- ทำงาน	1,056.7	60.1	298.6	162.9	118.9	113.8	35.3	-	172.4	53.2	39.1	2.1	0.3	- At work
- ไม่ทำงานแต่มีงานประจำ	4.0	-	1.4	0.4	0.4	0.6	0.6	-	0.4	0.2	-	-	-	- With job but not at work
1.2 ผู้ว่างงาน	7.0	0.1	0.1	0.5	2.5	0.2	0.5	-	2.8	0.1	0.0	0.1	-	1.2 Unemployed
- หางานทำ	2.6	-	-	0.3	0.7	0.1	-	-	1.4	-	-	0.1	-	- Looking for work
- ไม่หางานทำ/พร้อมที่จะทำงาน	4.4	0.1	0.1	0.2	1.8	0.1	0.5	-	1.5	0.1	0.0	-	-	- Not looking/available for work
2. กำลังแรงงานที่รอฤดูกาล	2.5	0.2	1.6	0.4	0.2	0.1	-	-	-	-	-	-	-	2. Seasonally inactive labor force
ผู้ไม่อยู่ในกำลังแรงงาน	679.3	87.1	241.4	67.3	130.7	82.1	14.1	0.1	25.9	13.0	16.4	1.1	0.3	Persons not in Labor Force
1. ทำงานบ้าน	257.5	23.3	102.0	33.6	39.4	27.3	6.3	0.1	12.8	8.6	2.9	1.1	0.1	1. Household work
2. เรียนหนังสือ	157.7	-	0.9	20.1	78.8	48.5	6.6	-	1.1	1.6	0.1	-	-	2. Studies
3. ยังเด็ก ขรา/ไม่สามารถทำงานได้	227.1	62.9	135.6	12.6	9.6	3.8	-	-	1.6	0.6	0.5	-	0.1	3. Too young/old/incapable of work
4. อื่น ๆ	36.9	1.0	3.0	0.9	2.8	2.4	1.2	0.0	10.4	2.2	12.9	-	-	4. Others

1/ รวมอาชีวระยะสั้น 1/ Including Short Course Vocational

ตารางที่ 3 จำนวนประชากรอายุ 15 ปีขึ้นไป จำแนกตามระดับการศึกษาที่สำเร็จ สถานภาพแรงงาน เพศ และเขตการปกครอง ภาคเหนือ (ต่อ)

TABLE 3 POPULATION 15 YEARS AND OVER BY LEVEL OF EDUCATIONAL ATTAINMENT, LABOR FORCE STATUS, SEX AND AREA, NORTHERN REGION (Contd)

ไตรมาสที่ 4/2557 : Quarter 4/2014

นอกเขตเทศบาล NON-MUNICIPAL AREA

หน่วยเป็นพัน : In Thousands

สถานภาพแรงงาน	นอกระบบการศึกษา											1/ อื่นๆ	ไม่ทราบ	LABOR FORCE STATUS
	มัธยมศึกษาตอนปลาย					อุดมศึกษา								
	Upper Secondary Level					Higher Level								
	รวม	ไม่มี	ต่ำกว่า	ประณ	มัธยมศึกษา	สายสามัญ	สายอาชีว-	สายวิชา-	สายวิชาการ	สายวิชาชีพ	สายวิชา-			
		การศึกษา	ประถมศึกษา	ศึกษา	ตอนต้น		ศึกษา	การศึกษา		Higher	การศึกษา			
		Less than			Lower	General/	Teacher		Technical	Teacher				
	Total	None	Elementary	Elementary	Secondary	Academic	Vocational	Training	Academic	Education	Training	Others	Unknown	
ยอดรวม	6,152.7	627.8	2,195.4	1,164.0	1,025.5	529.3	143.7	1.1	245.1	139.1	75.6	4.3	1.9	TOTAL
กำลังแรงงานรวม	4,316.7	347.1	1,460.0	967.4	626.0	411.3	98.1	0.7	216.6	119.6	64.9	3.2	1.8	Total Labor Force
1. กำลังแรงงานปัจจุบัน	4,302.1	347.1	1,456.1	961.2	622.6	410.1	98.1	0.7	216.6	119.6	64.9	3.2	1.8	1. Current labor force
1.1 ผู้มีงานทำ	4,280.2	347.1	1,450.4	957.1	619.6	407.4	97.1	0.7	214.3	116.7	64.8	3.2	1.8	1.1 Employed
- ทำงาน	4,253.9	346.0	1,437.1	951.9	616.0	406.6	97.1	0.7	211.9	116.7	64.8	3.2	1.8	- At work
- ไม่ทำงานแต่มีงานประจำ	26.4	1.1	13.3	5.2	3.6	0.8	-	-	2.4	-	-	-	-	- With job but not at work
1.2 ผู้ว่างงาน	21.8	-	5.7	4.1	3.0	2.7	1.1	-	2.3	2.9	0.2	-	-	1.2 Unemployed
- หางานทำ	2.6	-	1.1	-	0.6	0.6	-	-	0.3	-	-	-	-	- Looking for work
- ไม่หางานทำ/พร้อมที่จะทำงาน	19.3	-	4.6	4.1	2.4	2.1	1.1	-	1.9	2.9	0.2	-	-	- Not looking/available for work
2. กำลังแรงงานที่รอฤดูกาล	14.7	-	3.9	6.2	3.5	1.1	-	-	-	-	-	-	-	2. Seasonally inactive labor force
ผู้ไม่อยู่ในกำลังแรงงาน	1,836.0	280.8	735.5	196.6	399.4	118.1	45.6	0.3	28.5	19.4	10.6	1.1	0.1	Persons not in Labor Force
1. ทำงานบ้าน	565.7	73.7	240.4	70.0	88.2	52.1	12.6	-	13.5	11.7	2.7	1.0	-	1. Household work
2. เรียนหนังสือ	435.6	-	0.4	74.5	278.4	52.5	27.4	-	0.9	1.6	-	-	-	2. Studies
3. ยังเด็ก ขรา/ไม่สามารถทำงานได้	760.7	204.7	481.3	45.3	18.0	7.8	1.5	-	0.6	1.1	0.4	-	0.1	3. Too young/old/incapable of work
4. อื่น ๆ	73.9	2.4	13.4	6.9	14.9	5.7	4.2	0.3	13.5	5.1	7.5	0.1	-	4. Others

1/ รวมอาชีวะระยะสั้น 1/ Including Short Course Vocational

ตารางที่ 3 จำนวนประชากรอายุ 15 ปีขึ้นไป จำแนกตามระดับการศึกษาที่สำเร็จ สถานภาพแรงงาน เพศ และเขตการปกครอง ภาคเหนือ (ต่อ)  
TABLE 3 POPULATION 15 YEARS AND OVER BY LEVEL OF EDUCATIONAL ATTAINMENT, LABOR FORCE STATUS, SEX AND AREA, NORTHERN REGION (Contd)

ไตรมาสที่ 4/2557 : Quarter 4/2014

นอกเขตเทศบาล NON-MUNICIPAL AREA

หน่วยเป็นพัน : In Thousands

สถานภาพแรงงาน	รวม	ไม่มี การศึกษา	ต่ำกว่า ประถมศึกษา Less than Elementary	ประถม ศึกษา Elementary	มัธยมศึกษา ตอนต้น Lower Secondary	มัธยมศึกษาตอนปลาย			อุดมศึกษา			1/ อื่นๆ 1/ Others	ไม่ทราบ Unknown	LABOR FORCE STATUS
						Upper Secondary Level			Higher Level					
						สายสามัญ	สายอาชีพ- ศึกษา	สายวิชา- การศึกษา	สายวิชาการ	สายวิชาชีพ Higher	สายวิชา- การศึกษา			
						General/ Academic	Vocational	Teacher Training	Academic	Technical Education	Teacher Training			
ยอดรวม	6,152.7	627.8	2,195.4	1,164.0	1,025.5	529.3	143.7	1.1	245.1	139.1	75.6	4.3	1.9	TOTAL
ชาย	3,002.9	224.5	1,017.4	629.7	559.1	272.0	90.2	0.2	107.3	74.8	23.4	2.6	1.6	MALE
กำลังแรงงานรวม	2,389.5	159.7	773.9	552.9	398.1	243.6	69.9	-	100.9	68.2	18.6	2.5	1.4	Total Labor Force
1. กำลังแรงงานปัจจุบัน	2,382.2	159.7	772.0	550.2	396.2	242.6	69.9	-	100.9	68.2	18.6	2.5	1.4	1. Current labor force
1.1 ผู้มีงานทำ	2,369.0	159.7	769.0	547.5	393.5	240.8	69.7	-	99.4	67.0	18.6	2.5	1.4	1.1 Employed
- ทำงาน	2,350.3	159.6	757.6	543.8	390.7	240.5	69.7	-	99.0	67.0	18.6	2.5	1.4	- At work
- ไม่ทำงานแต่มีงานประจำ	18.6	0.1	11.4	3.7	2.8	0.3	-	-	0.3	-	-	-	-	- With job but not at work
1.2 ผู้ว่างงาน	13.2	-	3.0	2.8	2.7	1.8	0.2	-	1.6	1.2	-	-	-	1.2 Unemployed
- หางานทำ	1.8	-	0.4	-	0.6	0.6	-	-	0.2	-	-	-	-	- Looking for work
- ไม่หางานทำ/พร้อมที่จะทำงาน	11.4	-	2.6	2.8	2.1	1.2	0.2	-	1.3	1.2	-	-	-	- Not looking/available for work
2. กำลังแรงงานที่รอฤดูกาล	7.4	-	1.9	2.7	1.9	1.0	-	-	-	-	-	-	-	2. Seasonally inactive labor force
ผู้ไม่อยู่ในกำลังแรงงาน	613.4	64.9	243.5	76.8	161.0	28.4	20.4	0.2	6.4	6.6	4.9	0.1	0.1	Persons not in Labor Force
1. ทำงานบ้าน	20.3	0.5	7.9	2.3	7.2	1.1	0.3	-	0.2	0.8	-	-	-	1. Household work
2. เรียนหนังสือ	201.8	-	-	38.5	129.7	17.4	16.2	-	-	-	-	-	-	2. Studies
3. ยังเด็ก ขรา/ไม่สามารถทำงานได้	343.2	63.2	226.1	31.3	14.3	6.2	0.8	-	0.2	0.7	0.3	-	0.1	3. Too young/old/incapable of work
4. อื่น ๆ	48.1	1.2	9.6	4.7	9.9	3.7	3.1	0.2	6.1	5.1	4.5	0.1	-	4. Others
หญิง	3,149.8	403.3	1,178.1	534.3	466.4	257.3	53.5	0.9	137.7	64.2	52.1	1.7	0.4	FEMALE
กำลังแรงงานรวม	1,927.2	187.4	686.1	414.5	228.0	167.7	28.2	0.7	115.7	51.4	46.4	0.8	0.4	Total Labor Force
1. กำลังแรงงานปัจจุบัน	1,919.9	187.4	684.1	411.0	226.4	167.5	28.2	0.7	115.7	51.4	46.4	0.8	0.4	1. Current labor force
1.1 ผู้มีงานทำ	1,911.3	187.4	681.4	409.6	226.1	166.6	27.3	0.7	115.0	49.7	46.2	0.8	0.4	1.1 Employed
- ทำงาน	1,903.5	186.4	679.5	408.2	225.3	166.1	27.3	0.7	112.9	49.7	46.2	0.8	0.4	- At work
- ไม่ทำงานแต่มีงานประจำ	7.8	1.0	1.9	1.5	0.9	0.5	-	-	2.1	-	-	-	-	- With job but not at work
1.2 ผู้ว่างงาน	8.7	-	2.7	1.3	0.3	0.9	0.9	-	0.7	1.7	0.2	-	-	1.2 Unemployed
- หางานทำ	0.7	-	0.7	-	-	-	-	-	0.1	-	-	-	-	- Looking for work
- ไม่หางานทำ/พร้อมที่จะทำงาน	7.9	-	2.0	1.3	0.3	0.9	0.9	-	0.6	1.7	0.2	-	-	- Not looking/available for work
2. กำลังแรงงานที่รอฤดูกาล	7.3	-	2.0	3.5	1.6	0.1	-	-	-	-	-	-	-	2. Seasonally inactive labor force
ผู้ไม่อยู่ในกำลังแรงงาน	1,222.6	215.9	492.0	119.8	238.4	89.7	25.2	0.1	22.0	12.8	5.8	1.0	-	Persons not in Labor Force
1. ทำงานบ้าน	545.5	73.2	232.5	67.7	80.9	51.1	12.2	-	13.3	10.9	2.7	1.0	-	1. Household work
2. เรียนหนังสือ	233.9	-	0.4	36.0	148.7	35.1	11.2	-	0.9	1.6	-	-	-	2. Studies
3. ยังเด็ก ขรา/ไม่สามารถทำงานได้	417.5	141.5	255.2	13.9	3.6	1.6	0.7	-	0.4	0.4	0.1	-	-	3. Too young/old/incapable of work
4. อื่น ๆ	25.8	1.2	3.9	2.2	5.1	2.0	1.1	0.1	7.4	-	3.0	-	-	4. Others

1/ รวมอาชีวะระยะสั้น 1/ Including Short Course Vocational

ตารางที่ 4 จำนวนผู้มีงานทำ จำแนกตามระดับการศึกษาที่สำเร็จ อาชีพ ภาคเหนือ

TABLE 4 EMPLOYED PERSONS BY LEVEL OF EDUCATIONAL ATTAINMENT, OCCUPATION , NORTHERN REGION

ไตรมาสที่ 4/2557 : Quarter4/2014

หน่วยเป็นพัน : In Thousands

อาชีพ						มัธยมศึกษาตอนปลาย			อุดมศึกษา					OCCUPATION
	รวม	ไม่มี การศึกษา	ต่ำกว่า ประถมศึกษา Less than Elementary	ประถม ศึกษา Elementary	มัธยมศึกษา ตอนต้น Lower Secondary	Upper Secondary Level			Higher Level			อื่นๆ Others	ไม่ทราบ Unknown	
						สายสามัญ General/ Academic	สายอาชีว- ศึกษา Vocational	สายวิชา- การศึกษา Teacher Training	สายวิชาการ Academic	สายวิชาชีพ Higher Technical Education	สายวิชา- การศึกษา Teacher Training			
ยอดรวม	6,485.5	449.0	2,057.4	1,304.0	907.4	680.4	182.2	0.7	531.1	238.1	124.2	8.2	2.9	TOTAL
1. ผู้จัดการ ข้าราชการระดับอาวุโส และผู้บัญชาการตามกฎหมาย	145.7	0.4	14.4	11.6	15.4	25.9	5.4	-	56.4	12.0	4.3	-	-	1. managers, senior officials and Legislators
2. ผู้ประกอบวิชาชีพด้านต่างๆ	266.0	0.2	2.4	1.9	2.5	6.1	2.4	-	143.5	20.7	85.6	0.4	0.4	2. Professionals
3. เจ้าหน้าที่เทคนิคและผู้ประกอบวิชาชีพ ที่เกี่ยวข้องกับด้านต่างๆ	159.7	0.9	8.9	4.5	10.6	20.2	14.5	-	77.1	16.8	6.0	0.3	-	3. Technicians and associate professionals
4. เสมียน	163.4	0.1	1.8	4.2	12.2	20.9	8.3	-	80.5	28.5	6.9	-	-	4. Clerks
5. พนักงานบริการและผู้จำหน่ายสินค้า	1,045.5	32.5	261.2	164.9	169.5	187.0	46.4	0.7	106.5	61.3	13.9	1.0	0.5	5. Service workers and sell goods
6. ผู้ปฏิบัติงานที่มีฝีมือในด้านการเกษตร ป่าไม้ และประมง	2,892.7	276.6	1,246.7	687.5	360.9	203.8	40.5	-	35.0	36.9	3.3	0.2	1.3	6. Skilled agricultural forest and fishery workers
7. ช่างฝีมือ และผู้ปฏิบัติงานที่เกี่ยวข้อง	793.8	40.5	246.8	175.3	140.7	90.5	39.1	-	20.6	36.0	2.0	2.4	-	7. Craft and associate professionals
8. ผู้ควบคุมเครื่องจักรโรงงานและเครื่องจักร และผู้ปฏิบัติงานด้านการประกอบ	326.7	8.2	66.5	69.0	76.7	65.9	14.3	-	8.8	15.3	1.3	0.7	0.1	8. Plant and machine controlors and assemblers
9. ผู้ประกอบอาชีพงานพื้นฐาน	692.0	89.7	208.9	185.0	118.9	60.2	11.3	-	2.8	10.7	0.9	3.2	0.6	9. Elementary occupations
10. คนงานซึ่งมิได้จำแนกไว้ในหมวดอื่น	-	-	-	-	-	-	-	-	-	-	-	-	-	10. Workers not classifiable by occupation

1/ รวมอาชีวะระยะสั้น 1/ Including Short Course Vocational

ตารางที่ 4 จำนวนผู้มีงานทำ จำแนกตามระดับการศึกษาที่สำเร็จ อาชีพ และเพศ ภาคเหนือ

TABLE 4 EMPLOYED PERSONS BY LEVEL OF EDUCATIONAL ATTAINMENT, OCCUPATION AND SEX, NORTHERN REGION

ไตรมาสที่ 4/2557 : Quarter4/2014

หน่วยเป็นพัน : In Thousands

อาชีพ						มัธยมศึกษาตอนปลาย			อุดมศึกษา			1/ อื่นๆ	ไม่ทราบ	OCCUPATION
	รวม	ไม่มี การศึกษา	ต่ำกว่า ประถมศึกษา Less than Elementary	ประถม ศึกษา Elementary	มัธยมศึกษา ตอนต้น Lower Secondary	Upper Secondary Level			Higher Level					
						สายสามัญ General/ Academic	สายอาชีว- ศึกษา Vocational	สายวิชา- การศึกษา Teacher Training	สายวิชาการ Academic	สายวิชาชีพ Higher Technical Education	สายวิชา- การศึกษา Teacher Training			
	Total	None	Elementary	Elementary	Secondary	Academic	Vocational	Training	Academic	Education	Training	Others	Unknown	
ชาย	3,513.5	201.6	1,075.9	731.0	561.9	399.4	118.9	-	243.3	135.0	38.9	5.4	2.2	MALE
1. ผู้จัดการ ข้าราชการระดับอาวุโส และหัวหน้าพนักงาน	99.6	0.3	11.4	8.2	11.6	14.7	4.4	-	37.3	8.6	3.2	-	-	1. managers, senior officials and Legislators
2. ผู้ประกอบวิชาชีพด้านต่างๆ	102.8	0.2	1.5	0.6	1.8	3.5	1.4	-	66.4	4.9	22.3	0.1	0.3	2. Professionals
3. เจ้าหน้าที่เทคนิคและผู้ประกอบวิชาชีพ ที่เกี่ยวข้องกับด้านต่างๆ	78.6	-	6.2	2.8	5.3	9.0	6.7	-	36.9	9.6	2.1	0.1	-	3. Technicians and associate professionals
4. เสมียน	43.7	-	0.5	2.3	5.8	5.9	3.7	-	17.3	7.0	1.4	-	-	4. Clerks
5. พนักงานบริการและจำหน่ายสินค้า	397.0	7.2	80.0	61.9	65.8	86.2	21.8	-	42.1	26.7	4.4	0.5	0.4	5. Service workers and sell goods
6. ผู้ปฏิบัติงานที่มีฝีมือในด้านการเกษตร ป่าไม้ และประมง	1,672.0	127.9	691.0	389.1	242.9	133.3	30.2	-	25.5	28.4	2.8	0.2	0.9	6. Skilled agricultural forest and fishery workers
7. ช่างฝีมือ และผู้ปฏิบัติงานที่เกี่ยวข้อง	542.9	22.3	146.6	123.0	107.5	65.4	32.6	-	10.8	31.0	1.6	2.2	-	7. Craft and associate professionals
8. ผู้ควบคุมเครื่องจักรโรงงานและเครื่องจักร และผู้ปฏิบัติงานด้านการประกอบ	233.0	5.9	48.3	45.7	54.7	49.0	11.7	-	5.7	10.7	1.1	0.2	0.1	8. Plant and machine controlors and assemblers
9. ผู้ประกอบอาชีพงานพื้นฐาน	343.7	37.9	90.6	97.3	66.7	32.4	6.6	-	1.4	8.2	0.1	2.0	0.5	9. Elementary occupations
10. คนงานซึ่งมิได้จำแนกไว้ในหมวดอื่น	-	-	-	-	-	-	-	-	-	-	-	-	-	10. Workers not classifiable by occupation
หญิง	2,971.9	247.5	981.5	573.0	345.5	281.0	63.3	0.7	287.8	103.1	85.3	2.8	0.6	FEMALE
1. ผู้จัดการ ข้าราชการระดับอาวุโส และหัวหน้าพนักงาน	46.1	0.1	3.1	3.4	3.8	11.2	1.0	-	19.1	3.4	1.2	-	-	1. managers, senior officials and Legislators
2. ผู้ประกอบวิชาชีพด้านต่างๆ	163.2	-	0.9	1.4	0.7	2.6	1.1	-	77.2	15.8	63.3	0.3	0.1	2. Professionals
3. เจ้าหน้าที่เทคนิคและผู้ประกอบวิชาชีพ ที่เกี่ยวข้องกับด้านต่างๆ	81.1	0.9	2.7	1.6	5.3	11.2	7.9	-	40.2	7.3	3.8	0.2	-	3. Technicians and associate professionals
4. เสมียน	119.7	0.1	1.2	1.9	6.5	15.0	4.7	-	63.2	21.5	5.6	-	-	4. Clerks
5. พนักงานบริการและจำหน่ายสินค้า	648.5	25.4	181.2	103.0	103.7	100.8	24.7	0.7	64.4	34.5	9.5	0.6	0.1	5. Service workers and sell goods
6. ผู้ปฏิบัติงานที่มีฝีมือในด้านการเกษตร ป่าไม้ และประมง	1,220.6	148.8	555.7	298.4	118.0	70.5	10.3	-	9.5	8.6	0.6	-	0.4	6. Skilled agricultural forest and fishery workers
7. ช่างฝีมือ และผู้ปฏิบัติงานที่เกี่ยวข้อง	250.9	18.2	100.2	52.3	33.3	25.1	6.5	-	9.8	5.0	0.4	0.2	-	7. Craft and associate professionals
8. ผู้ควบคุมเครื่องจักรโรงงานและเครื่องจักร และผู้ปฏิบัติงานด้านการประกอบ	93.7	2.3	18.2	23.3	22.0	16.9	2.6	-	3.1	4.6	0.2	0.5	-	8. Plant and machine controlors and assemblers
9. ผู้ประกอบอาชีพงานพื้นฐาน	348.3	51.8	118.3	87.7	52.3	27.7	4.7	-	1.4	2.4	0.8	1.1	0.1	9. Elementary occupations
10. คนงานซึ่งมิได้จำแนกไว้ในหมวดอื่น	-	-	-	-	-	-	-	-	-	-	-	-	-	10. Workers not classifiable by occupation

1/ รวมอาชีวะระยะสั้น 1/ Including Short Course Vocational

ตารางที่ 4 จำนวนผู้มีงานทำ จำแนกตามระดับการศึกษาที่สำเร็จ อาชีพ เพศ และเขตการปกครอง ภาคเหนือ (ต่อ)

TABLE 4 EMPLOYED PERSONS BY LEVEL OF EDUCATIONAL ATTAINMENT, OCCUPATION, SEX AND AREA, NORTHERN REGION (Contd.)

ไตรมาสที่ 4/2557 : Quarter4/2014

ในเขตเทศบาล MUNICIPAL AREA

หน่วยเป็นพัน : In Thousands

อาชีพ	รวม	ไม่มี การศึกษา	ต่ำกว่า ประถมศึกษา Less than Elementary	ประถม ศึกษา Elementary	มัธยมศึกษา ตอนต้น Lower Secondary	มัธยมศึกษาตอนปลาย Upper Secondary Level			อุดมศึกษา Higher Level			อื่นๆ Others	ไม่ทราบ Unknown	OCCUPATION
						สายสามัญ General/ Academic	สายอาชีว- ศึกษา Vocational	สายวิชา- การศึกษา Teacher Training	สายวิชาการ Academic	สายวิชาชีพ Higher Technical Education	สายวิชา- การศึกษา Teacher Training			
ยอดรวม	2,205.2	102.0	607.0	346.9	287.8	273.0	85.1	-	316.7	121.4	59.4	5.0	1.1	TOTAL
ชาย	1,144.6	41.9	306.9	183.5	168.4	158.6	49.2	-	143.9	68.0	20.3	2.9	0.8	MALE
1. ผู้จัดการ ข้าราชการระดับอาวุโส และผู้บัญญัติกฎหมาย	48.9	-	5.5	2.9	4.2	6.4	1.9	-	22.0	3.7	2.4	-	-	1. managers, senior officials and Legislators
2. ผู้ประกอบวิชาชีพด้านต่างๆ	56.4	0.2	0.4	0.4	0.8	1.9	0.4	-	38.2	2.2	11.6	0.1	0.3	2. Professionals
3. เจ้าหน้าที่เทคนิคและผู้ประกอบวิชาชีพ ที่เกี่ยวข้องกับด้านต่างๆ	48.7	-	1.0	1.4	3.8	5.8	4.4	-	23.1	7.2	1.9	0.1	-	3. Technicians and associate professionals
4. เสมียน	25.4	-	0.4	0.2	2.9	3.9	3.5	-	11.1	3.1	0.4	-	-	4. Clerks
5. พนักงานบริการและผู้จำหน่ายสินค้า	224.7	3.7	39.8	29.8	31.6	53.3	11.3	-	34.6	17.5	2.3	0.5	0.4	5. Service workers and sell goods
6. ผู้ปฏิบัติงานที่มีฝีมือในด้านการเกษตร ป่าไม้ และประมง	314.7	15.6	151.7	64.7	37.4	25.6	6.8	-	4.9	7.0	0.9	0.2	-	6. Skilled agricultural forest and fishery workers
7. ช่างฝีมือ และผู้ปฏิบัติงานที่เกี่ยวข้อง	213.0	8.4	59.3	39.5	41.6	27.1	12.4	-	6.3	16.8	0.3	1.3	-	7. Craft and associate professionals
8. ผู้ควบคุมเครื่องจักรโรงงานและเครื่องจักร และผู้ปฏิบัติงานด้านการประกอบ	97.0	3.1	15.5	18.3	23.2	19.8	6.0	-	3.2	7.1	0.5	0.2	0.1	8. Plant and machine controlors and assemblers
9. ผู้ประกอบอาชีพงานพื้นฐาน	115.7	11.1	33.5	26.3	22.9	15.0	2.6	-	0.4	3.5	0.1	0.5	-	9. Elementary occupations
10. คนงานซึ่งมิได้จำแนกไว้ในหมวดอื่น	-	-	-	-	-	-	-	-	-	-	-	-	-	10. Workers not classifiable by occupation

1/ รวมอาชีวระยะสั้น 1/ Including Short Course Vocational



ตารางที่ 4 จำนวนผู้มีงานทำ จำแนกตามระดับการศึกษาที่สำเร็จ อาชีพ เพศ และเขตการปกครอง ภาคเหนือ (ต่อ)

TABLE 4 EMPLOYED PERSONS BY LEVEL OF EDUCATIONAL ATTAINMENT, OCCUPATION, SEX AND AREA, NORTHERN REGION (Contd.)

ไตรมาสที่ 4/2557 : Quarter4/2014

ในเขตเทศบาล MUNICIPAL AREA

หน่วยเป็นพัน : In Thousands

อาชีพ						มัธยมศึกษาตอนปลาย			อุดมศึกษา					OCCUPATION
	รวม	ไม่มี การศึกษา	ต่ำกว่า ประถมศึกษา Less than Elementary	ประถม ศึกษา Elementary	มัธยมศึกษา ตอนต้น Lower Secondary	Upper Secondary Level			Higher Level		1/ อื่นๆ	ไม่ทราบ		
						สายสามัญ General/ Academic	สายอาชีพ- ศึกษา Vocational	สายวิชา- การศึกษา Teacher Training	สายวิชาการ Academic	สายวิชาชีพ Higher Technical Education			สายวิชา- การศึกษา Teacher Training	
หญิง	1060.7	60.1	300.1	163.3	119.3	114.4	35.9	-	172.8	53.4	39.1	2.1	0.3	FEMALE
1. ผู้จัดการ ข้าราชการระดับอาวุโส และผู้บัญญัติกฎหมาย	29.7	0.1	1.5	1.8	1.1	7.5	0.3	-	13.5	2.9	1.1	-	-	1. managers, senior officials and Legislators
2. ผู้ประกอบวิชาชีพด้านต่างๆ	90.9	-	0.4	0.2	0.3	1.6	0.5	-	47.5	10.6	29.4	0.3	0.1	2. Professionals
3. เจ้าหน้าที่เทคนิคและผู้ประกอบวิชาชีพ ที่เกี่ยวข้องกับด้านต่างๆ	42.1	0.4	1.9	0.8	1.3	4.4	4.4	-	23.3	4.5	1.0	0.2	-	3. Technicians and associate professionals
4. เสมียน	56.2	0.1	0.8	0.9	3.9	6.9	3.0	-	31.6	6.8	2.2	-	-	4. Clerks
5. พนักงานบริการและผู้จำหน่ายสินค้า	348.7	12.3	91.1	52.4	50.0	53.8	17.5	-	46.3	20.2	4.5	0.6	0.1	5. Service workers and sell goods
6. ผู้ปฏิบัติงานที่มีฝีมือในด้านการเกษตร ป่าไม้ และประมง	217.6	20.6	113.7	48.8	17.1	10.4	1.8	-	3.0	2.0	0.2	-	-	6. Skilled agricultural forest and fishery workers
7. ช่างฝีมือ และผู้ปฏิบัติงานที่เกี่ยวข้อง	103.5	7.2	41.3	20.0	11.9	11.2	3.8	-	4.9	2.7	0.4	0.2	-	7. Craft and associate professionals
8. ผู้ควบคุมเครื่องจักรโรงงานและเครื่องจักร และผู้ปฏิบัติงานด้านการประกอบ	45.7	0.5	6.9	11.7	11.5	7.7	2.1	-	2.2	2.7	0.2	0.2	-	8. Plant and machine controlors and assemblers
9. ผู้ประกอบอาชีพงานพื้นฐาน	126.2	18.9	42.4	26.8	22.2	10.9	2.5	-	0.5	1.0	0.1	0.7	0.1	9. Elementary occupations
10. คนงานซึ่งมิได้จำแนกไว้ในหมวดอื่น	-	-	-	-	-	-	-	-	-	-	-	-	-	10. Workers not classifiable by occupation

1/ รวมอาชีวะระยะสั้น 1/ Including Short Course Vocational

ตารางที่ 4 จำนวนผู้มีงานทำ จำแนกตามระดับการศึกษาที่สำเร็จ อาชีพ เพศ และเขตการปกครอง ภาคเหนือ (ต่อ)

TABLE 4 EMPLOYED PERSONS BY LEVEL OF EDUCATIONAL ATTAINMENT, OCCUPATION, SEX AND AREA, NORTHERN REGION (Contd.)

ไตรมาสที่ 4/2557 : Quarter4/2014

นอกเขตเทศบาล NON-MUNICIPAL AREA

หน่วยเป็นพัน : In Thousands

อาชีพ						มัธยมศึกษาตอนปลาย			อุดมศึกษา			1/ อื่นๆ	ไม่ทราบ	OCCUPATION
	รวม	ไม่มี การศึกษา	ต่ำกว่า ประถมศึกษา Less than Elementary	ประถม ศึกษา Elementary	มัธยมศึกษา ตอนต้น Lower Secondary	Upper Secondary Level			Higher Level					
						สายสามัญ General/ Academic	สายอาชีว- ศึกษา Vocational	สายวิชา- การศึกษา Teacher Training	สายวิชาการ Academic	สายวิชาชีพ Higher Technical Education	สายวิชา- การศึกษา Teacher Training			
ยอดรวม	4,280.2	347.1	1,450.4	957.1	619.6	407.4	97.1	0.7	214.3	116.7	64.8	3.2	1.8	TOTAL
ชาย	2,369.0	159.7	769.0	547.5	393.5	240.8	69.7	-	99.4	67.0	18.6	2.5	1.4	MALE
1. ผู้จัดการ ข้าราชการระดับอาวุโส และผู้บัญชาการกฎหมาย	50.7	0.3	5.9	5.3	7.5	8.3	2.6	-	15.3	4.9	0.8	-	-	1. managers, senior officials and Legislators
2. ผู้ประกอบวิชาชีพด้านต่างๆ	46.4	-	1.1	0.1	1.0	1.7	1.0	-	28.2	2.7	10.7	-	-	2. Professionals
3. เจ้าหน้าที่เทคนิคและผู้ประกอบวิชาชีพ ที่เกี่ยวข้องกับด้านต่างๆ	29.9	-	5.2	1.4	1.5	3.2	2.3	-	13.7	2.3	0.2	-	-	3. Technicians and associate professionals
4. เสมียน	18.3	-	0.1	2.1	2.8	2.0	0.2	-	6.2	4.0	1.0	-	-	4. Clerks
5. พนักงานบริการและผู้จำหน่ายสินค้า	172.3	3.5	40.2	32.1	34.2	32.9	10.5	-	7.4	9.3	2.1	-	-	5. Service workers and sell goods
6. ผู้ปฏิบัติงานที่มีฝีมือในด้านการเกษตร ป่าไม้ และประมง	1,357.3	112.3	539.3	324.4	205.5	107.7	23.4	-	20.6	21.4	1.9	-	0.9	6. Skilled agricultural forest and fishery workers
7. ช่างฝีมือ และผู้ปฏิบัติงานที่เกี่ยวข้อง	330.0	13.9	87.3	83.5	65.8	38.4	20.2	-	4.5	14.2	1.3	0.9	-	7. Craft and associate professionals
8. ผู้ควบคุมเครื่องจักรโรงงานและเครื่องจักร และผู้ปฏิบัติงานด้านการประกอบ	136.0	2.8	32.8	27.4	31.4	29.2	5.7	-	2.5	3.6	0.6	-	-	8. Plant and machine controlors and assemblers
9. ผู้ประกอบอาชีพงานพื้นฐาน	228.0	26.8	57.1	71.0	43.8	17.5	4.0	-	1.0	4.7	-	1.6	0.5	9. Elementary occupations
10. คนงานซึ่งมิได้จำแนกไว้ในหมวดอื่น	-	-	-	-	-	-	-	-	-	-	-	-	-	10. Workers not classifiable by occupation

1/ รวมอาชีวะระยะสั้น 1/ Including Short Course Vocational

ตารางที่ 4 จำนวนผู้มีงานทำ จำแนกตามระดับการศึกษาที่สำเร็จ อาชีพ เพศ และเขตการปกครอง ภาคเหนือ (ต่อ)

TABLE 4 EMPLOYED PERSONS BY LEVEL OF EDUCATIONAL ATTAINMENT, OCCUPATION, SEX AND AREA, NORTHERN REGION (Contd.)

ไตรมาสที่ 4/2557 : Quarter4/2014

นอกเขตเทศบาล NON-MUNICIPAL AREA

หน่วยเป็นพัน : In Thousands

อาชีพ						มัธยมศึกษาตอนปลาย			อุดมศึกษา			1/ อื่นๆ	ไม่ทราบ	OCCUPATION
	รวม	ไม่มี การศึกษา	ต่ำกว่า ประถมศึกษา Less than	ประถม ศึกษา Elementary	มัธยมศึกษา ตอนต้น Lower Secondary	Upper Secondary Level			Higher Level					
						สายสามัญ General/ Academic	สายอาชีพ- ศึกษา Vocational	สายวิชา- การศึกษา Teacher Training	สายวิชาการ Academic	สายวิชาชีพ Higher Technical Education	สายวิชา- การศึกษา Teacher Training			
	Total	None	Elementary	Elementary	Secondary	Academic	Vocational	Training	Academic	Education	Training	Others	Unknown	
หญิง	1,911.3	187.4	681.4	409.6	226.1	166.6	27.3	0.7	115.0	49.7	46.2	0.8	0.4	FEMALE
1. ผู้จัดการ ข้าราชการระดับอาวุโส และผู้บัญชาการกฎหมาย	16.4	-	1.6	1.6	2.7	3.7	0.6	-	5.6	0.5	0.1	-	-	1. managers, senior officials and Legislators
2. ผู้ประกอบวิชาชีพด้านต่างๆ	72.3	-	0.5	1.1	0.4	1.0	0.6	-	29.6	5.3	33.9	-	-	2. Professionals
3. เจ้าหน้าที่เทคนิคและผู้ประกอบวิชาชีพ ที่เกี่ยวข้องกับด้านต่างๆ	39.0	0.5	0.9	0.9	4.0	6.8	3.5	-	16.9	2.7	2.8	-	-	3. Technicians and associate professionals
4. เสมียน	63.4	-	0.4	1.1	2.6	8.1	1.6	-	31.7	14.7	3.4	-	-	4. Clerks
5. พนักงานบริการและผู้จำหน่ายสินค้า	299.7	13.1	90.1	50.6	53.8	47.0	7.2	0.7	18.1	14.4	5.0	-	-	5. Service workers and sell goods
6. ผู้ปฏิบัติงานที่มีฝีมือในด้านการเกษตร ป่าไม้ และประมง	1,003.0	128.2	442.0	249.6	100.9	60.1	8.4	-	6.5	6.6	0.4	-	0.4	6. Skilled agricultural forest and fishery workers
7. ช่างฝีมือ และผู้ปฏิบัติงานที่เกี่ยวข้อง	147.4	11.0	58.9	32.3	21.4	13.9	2.8	-	4.9	2.3	-	-	-	7. Craft and associate professionals
8. ผู้ควบคุมเครื่องจักรโรงงานและเครื่องจักร และผู้ปฏิบัติงานด้านการประกอบ	47.9	1.8	11.3	11.6	10.5	9.2	0.5	-	0.9	1.9	-	0.3	-	8. Plant and machine controlors and assemblers
9. ผู้ประกอบอาชีพงานพื้นฐาน	222.0	32.9	75.9	60.9	30.1	16.8	2.1	-	0.8	1.4	0.7	0.4	-	9. Elementary occupations
10. คนงานซึ่งมิได้จำแนกไว้ในหมวดอื่น	-	-	-	-	-	-	-	-	-	-	-	-	-	10. Workers not classifiable by occupation

1/ รวมอาชีพระยะสั้น 1/ Including Short Course Vocational

ตารางที่ 5 จำนวนผู้จ้างทำ จำแนกตามระดับการศึกษาที่สำเร็จ อุตสาหกรรม ภาคเหนือ

TABLE 5 EMPLOYED PERSONS BY LEVEL OF EDUCATIONAL ATTAINMENT, INDUSTRY, NORTHERN REGION

ไตรมาสที่ 4/2557 : Quarter 4/2014

หน่วยเป็นพัน : In Thousands

อุตสาหกรรม	รวม	ไม่มี การศึกษา	ต่ำกว่า ประถมศึกษา Less than Elementary	ประถม ศึกษา Elementary	มัธยมศึกษา ตอนต้น Lower Secondary	มัธยมศึกษาตอนปลาย Upper Secondary Level		อุดมศึกษา Higher Level				อื่นๆ Others	ไม่ทราบ Unknown	INDUSTRY
						สายสามัญ General/ Academic	สายอาชีพ- ศึกษา Vocational	สายวิชา- การศึกษา Teacher Training	สายวิชาการ Academic	สายวิชาชีพ Higher Technical Education	สายวิชา- การศึกษา Teacher Training			
ยอดรวม	6,485.5	449.0	2,057.4	1,304.0	907.4	680.4	182.2	0.7	531.1	238.1	124.2	8.2	2.9	TOTAL
1 เกษตรกรรม การป่าไม้ และการประมง	3,152.9	323.7	1,342.2	758.7	393.5	211.8	42.4	-	38.2	36.9	3.3	0.5	1.8	1. Agriculture, forestry and fishing
2.การทำเหมืองแร่ และเหมืองหิน	12.9	0.6	2.1	3.5	1.3	1.7	0.5	-	1.8	1.3	-	-	0.3	2. Mining and quarrying
3. การผลิต	650.5	31.2	177.5	130.5	116.4	94.2	22.9	-	39.7	32.3	3.1	2.6	0.1	3. Manufacturing
4. ไฟฟ้า ก๊าซ ไอน้ำและระบบปรับอากาศ	22.7	-	1.1	1.7	2.8	2.7	3.2	-	6.9	4.0	0.3	-	-	4. Electricity, gas, steam and air conditioning supply
5. การจัดหา น้ำ การจัดการและการบำบัดน้ำเสีย ของเสีย และสิ่งปฏิกูล	14.1	0.4	2.6	1.6	2.4	2.5	1.3	-	1.6	1.5	0.2	-	-	5. Water supply; sewerage, waste management and remediation activities
6. การก่อสร้าง	444.8	26.5	139.5	122.4	82.9	37.7	14.2	-	9.9	10.2	0.5	1.0	-	6. Construction
7. การขายส่ง และการขายปลีก การซ่อมยานยนต์	880.2	31.4	202.8	142.7	149.8	144.3	40.2	-	93.7	64.1	10.3	0.7	0.3	7. Wholesale and retail trade; repair of motor vehicles and motorcycles
8. การขนส่ง และสถานที่เก็บสินค้า	81.6	2.6	17.0	15.7	17.9	13.9	3.1	-	3.7	6.8	0.9	0.1	-	8. Transportation and storage
9. ที่พักแรมและบริการด้านอาหาร	322.0	10.4	83.2	66.7	56.6	45.6	12.9	0.7	25.4	15.7	2.8	1.6	0.3	9. Accommodation and food service activities
10. ข้อมูลข่าวสารและการสื่อสาร	14.4	-	-	0.2	1.0	0.9	0.5	-	8.1	3.6	0.1	-	-	10. Information and communication
11.กิจกรรมทางการเงินและการประกันภัย	60.2	-	1.7	3.5	3.5	3.8	3.7	-	35.0	4.0	5.1	-	-	11. Financial and insurance activities
12. กิจกรรมอสังหาริมทรัพย์	8.6	1.2	0.9	0.1	-	1.2	0.7	-	2.4	1.7	0.4	-	-	12. Real estate activities
13. กิจกรรมทางวิชาชีพ วิทยาศาสตร์ และเทคนิค	15.5	0.1	1.4	0.4	1.4	1.5	1.0	-	7.3	2.3	0.2	-	-	13. Professional, scientific and technical activities
14. กิจกรรมการบริหารและการบริการสนับสนุน	47.6	3.7	8.3	7.2	9.6	12.1	0.6	-	3.5	2.3	0.4	-	-	14. Administrative and support service activities
15. การบริหารราชการ การป้องกันประเทศ การประกันสังคม	269.2	0.8	19.4	14.5	22.7	47.8	19.2	-	117.8	20.5	6.4	-	-	15. Public administration and defence; compulsory social security
16. การศึกษา	203.7	1.6	4.6	6.1	7.2	8.5	2.3	-	87.7	4.3	81.3	0.1	0.1	16. Education
17. กิจกรรมด้านสุขภาพและงานสังคมสงเคราะห์	111.5	0.7	4.7	3.0	5.3	23.4	6.4	-	38.6	21.7	7.3	0.4	-	17. Human health and social work activities
18. ศิลปะ ความบันเทิง และนันทนาการ	38.0	1.9	10.1	3.5	9.9	5.4	2.4	-	3.4	1.1	0.3	-	-	18. Arts, entertainment and recreation
19. กิจกรรมบริการด้านอื่น ๆ	102.6	5.8	29.2	15.4	20.1	18.0	3.8	-	5.4	3.5	1.3	0.1	-	19. Other service activities
20. กิจกรรมการจ้างงานในครัวเรือนส่วนบุคคล การผลิตสินค้าและบริการที่ทำขึ้นเองเพื่อใช้ในครัวเรือน	31.0	6.4	9.2	6.6	3.2	3.6	0.4	-	0.2	0.4	0.1	0.8	-	20. Activities of households as employers; undifferentiated goods and services-producingactivities of households for own use
21. กิจกรรมขององค์การระหว่างประเทศ	1.5	-	-	-	-	0.0	0.6	-	0.6	-	-	0.3	-	21. Activities of extraterritorial organizations and bodies
22. ไม่ทราบ	-	-	-	-	-	-	-	-	-	-	-	-	-	22. Unknown

1/ รวมอาชีพระยะสั้น 1/ Including Short Course Vocational

ตารางที่ 5 จำนวนผู้มีงานทำ จำแนกตามระดับการศึกษาที่สำเร็จ อุตสาหกรรม และเพศ ภาคเหนือ  
TABLE 5 EMPLOYED PERSONS BY LEVEL OF EDUCATIONAL ATTAINMENT, INDUSTRY AND SEX , NORTHERN REGION

ไตรมาสที่ 4/2557 : Quarter 4/2014

หน่วยเป็นพัน : In Thousands

อุตสาหกรรม	รวม	ไม่มี การศึกษา	ต่ำกว่า ประถมศึกษา Less than Elementary	ประถม ศึกษา Elementary	มัธยมศึกษา ตอนต้น Lower Secondary	มัธยมศึกษาตอนปลาย Upper Secondary Level			อุดมศึกษา Higher Level			1/ อื่นๆ	ไม่ทราบ	INDUSTRY
						สายสามัญ General/	สายอาชีพ- ศึกษา Vocational	สายวิชา- การศึกษา Teacher Training	สายวิชาการ Academic	สายวิชาชีพ Higher Technical Education	สายวิชา- การศึกษา Teacher Training			
Total	None	Elementary	Elementary	Secondary	Academic	Vocational	Training	Academic	Education	Training	Others	Unknown		
ชาย	3,513.5	201.6	1,075.9	731.0	561.9	399.4	118.9	-	243.3	135.0	38.9	5.4	2.2	MALE
1 เกษตรกรรม การป่าไม้ และการประมง	1,816.6	147.9	736.5	434.6	266.6	138.8	32.1	-	27.3	28.0	2.8	0.5	1.4	1. Agriculture, forestry and fishing
2.การทำเหมืองแร่ และเหมืองหิน	9.8	0.3	2.1	2.8	1.3	0.8	0.5	-	0.9	0.8	-	-	0.3	2. Mining and quarrying
3. การผลิต	296.5	11.6	69.4	56.3	57.2	49.7	12.9	-	16.4	20.2	1.0	1.8	-	3. Manufacturing
4. ไฟฟ้า ก๊าซ ไอน้ำและระบบปรับอากาศ	19.4	-	0.9	1.7	2.4	2.6	2.6	-	5.1	3.8	0.3	-	-	4. Electricity, gas, steam and air conditioning supply
5. การจัดหาน้ำ การจัดการและการบำบัดน้ำเสีย ของเสีย และสิ่งปฏิกูล	8.8	-	1.1	1.5	1.5	2.3	0.9	-	0.7	0.9	-	-	-	5. Water supply; sewerage, waste management and remediation activities
6. การก่อสร้าง	364.2	20.3	114.0	95.2	70.4	33.4	13.1	-	7.3	9.1	0.4	1.0	-	6. Construction
7. การขายส่ง และการขายปลีก การซ่อมยานยนต์	415.1	11.8	77.1	77.3	80.2	69.9	20.8	-	35.6	36.6	4.7	0.7	0.2	7. Wholesale and retail trade; repair of motor vehicles andmotorcycles
8. การขนส่ง และสถานที่เก็บสินค้า	71.6	1.9	14.6	14.9	16.5	11.7	2.8	-	3.4	4.7	0.9	0.1	-	8. Transportation and storage
9. ที่พักแรมและบริการด้านอาหาร	94.5	1.5	15.8	18.6	19.6	19.1	5.3	-	8.6	4.1	0.7	0.8	0.3	9. Accommodation and food service activities
10. ข้อมูลข่าวสารและการสื่อสาร	10.2	-	-	0.2	0.9	0.7	0.4	-	5.2	2.7	0.1	-	-	10. Information and communication
11.กิจกรรมทางการเงินและการประกันภัย	24.3	-	0.6	0.4	1.1	2.1	2.5	-	15.2	2.4	-	-	-	11. Financial and insurance activities
12. กิจกรรมอสังหาริมทรัพย์	1.4	-	0.3	0.1	-	0.8	-	-	0.1	-	0.1	-	-	12. Real estate activities
13. กิจกรรมทางวิชาชีพ วิทยาศาสตร์ และเทคนิค	10.2	-	0.7	0.4	1.0	1.2	0.7	-	4.3	2.0	-	-	-	13. Professional, scientific and technical activities
14. กิจกรรมการบริหารและการบริการสนับสนุน	27.0	0.9	6.1	2.8	4.9	7.9	0.6	-	2.1	1.3	0.4	-	-	14. Administrative and support service activities
15. การบริหารราชการ การป้องกันประเทศ การประกันสังคม	169.8	0.8	16.1	12.0	17.6	36.3	16.0	-	55.9	12.0	3.3	-	-	15. Public administration and defence; compulsory social security
16. การศึกษา	79.5	0.4	2.6	3.2	4.1	4.9	0.6	-	38.8	2.0	22.8	-	-	16. Education
17. กิจกรรมด้านสุขภาพและงานสังคมสงเคราะห์	25.4	-	0.6	0.8	2.5	6.1	1.8	-	11.2	1.7	0.5	0.2	-	17. Human health and social work activities
18. ศิลปะ ความบันเทิง และนันทนาการ	21.2	0.8	5.4	2.3	5.0	3.6	1.9	-	1.5	0.7	-	-	-	18. Arts, entertainment and recreation
19. กิจกรรมบริการด้านอื่น ๆ	43.0	1.8	11.0	5.4	8.7	6.8	2.9	-	3.3	2.0	1.1	0.1	-	19. Other service activities
20. กิจกรรมการจ้างงานในครัวเรือนส่วนบุคคล	4.2	1.5	1.2	0.4	0.4	0.8	-	-	-	-	-	-	-	20. Activities of households as employers; undifferentiated goods and services-producingactivities of households for own use
การผลิตสินค้าและบริการที่สร้างขึ้นเองเพื่อใช้ในครัวเรือน														
21. กิจกรรมขององค์การระหว่างประเทศ	1.2	-	-	-	-	0.0	0.6	-	0.4	-	-	0.1	-	21. Activities of extraterritorial organizations and bodies
22. ไม่ทราบ	-	-	-	-	-	-	-	-	-	-	-	-	-	22. Unknown
หญิง	2,971.9	247.5	981.5	573.0	345.5	281.0	63.3	0.7	287.8	103.1	85.3	2.8	0.6	FEMALE
1 เกษตรกรรม การป่าไม้ และการประมง	1,336.3	175.7	605.7	324.1	126.9	73.0	10.3	-	10.9	8.9	0.6	-	0.4	1. Agriculture, forestry and fishing
2.การทำเหมืองแร่ และเหมืองหิน	3.2	0.3	-	0.7	-	0.8	-	-	0.9	0.5	-	-	-	2. Mining and quarrying
3. การผลิต	354.0	19.6	108.1	74.2	59.2	44.5	10.0	-	23.3	12.1	2.1	0.8	0.1	3. Manufacturing
4. ไฟฟ้า ก๊าซ ไอน้ำและระบบปรับอากาศ	3.3	-	0.2	-	0.5	0.1	0.5	-	1.8	0.2	-	-	-	4. Electricity, gas, steam and air conditioning supply
5. การจัดหาน้ำ การจัดการและการบำบัดน้ำเสีย ของเสีย และสิ่งปฏิกูล	5.3	0.4	1.6	0.1	0.9	0.2	0.4	-	0.9	0.6	0.2	-	-	5. Water supply; sewerage, waste management and remediation activities
6. การก่อสร้าง	80.6	6.3	25.5	27.2	12.5	4.3	1.1	-	2.6	1.1	0.2	-	-	6. Construction
7. การขายส่ง และการขายปลีก การซ่อมยานยนต์	465.2	19.6	125.7	65.4	69.6	74.3	19.3	-	58.1	27.5	5.7	-	0.1	7. Wholesale and retail trade; repair of motor vehicles andmotorcycles
8. การขนส่ง และสถานที่เก็บสินค้า	10.1	0.7	2.4	0.7	1.4	2.2	0.3	-	0.3	2.1	0.0	-	-	8. Transportation and storage
9. ที่พักแรมและบริการด้านอาหาร	227.5	8.9	67.4	48.1	37.0	26.5	7.6	0.7	16.9	11.6	2.1	0.8	-	9. Accommodation and food service activities
10. ข้อมูลข่าวสารและการสื่อสาร	4.2	-	-	-	0.1	0.2	0.2	-	2.9	0.9	-	-	-	10. Information and communication
11.กิจกรรมทางการเงินและการประกันภัย	35.9	-	1.0	3.1	2.4	1.7	1.3	-	19.7	1.6	5.1	-	-	11. Financial and insurance activities
12. กิจกรรมอสังหาริมทรัพย์	7.2	1.2	0.6	-	-	0.4	0.7	-	2.3	1.7	0.3	-	-	12. Real estate activities
13. กิจกรรมทางวิชาชีพ วิทยาศาสตร์ และเทคนิค	5.3	0.1	0.7	0.0	0.4	0.3	0.3	-	3.1	0.2	0.2	-	-	13. Professional, scientific and technical activities
14. กิจกรรมการบริหารและการบริการสนับสนุน	20.6	2.8	2.3	4.4	4.7	4.1	-	-	1.4	1.0	-	-	-	14. Administrative and support service activities
15. การบริหารราชการ การป้องกันประเทศ การประกันสังคม	99.4	-	3.4	2.5	5.1	11.6	3.3	-	61.9	8.5	3.2	-	-	15. Public administration and defence; compulsory social security
16. การศึกษา	124.2	1.2	2.0	2.9	3.1	3.6	1.7	-	49.0	2.3	58.5	0.1	0.1	16. Education
17. กิจกรรมด้านสุขภาพและงานสังคมสงเคราะห์	86.1	0.7	4.1	2.2	2.7	17.3	4.6	-	27.4	20.0	6.9	0.2	-	17. Human health and social work activities
18. ศิลปะ ความบันเทิง และนันทนาการ	16.8	1.1	4.7	1.2	4.8	1.9	0.6	-	1.9	0.4	0.3	-	-	18. Arts, entertainment and recreation
19. กิจกรรมบริการด้านอื่น ๆ	59.7	4.0	18.2	10.1	11.4	11.3	0.8	-	2.2	1.5	0.2	-	-	19. Other service activities
20. กิจกรรมการจ้างงานในครัวเรือนส่วนบุคคล	26.8	4.9	8.1	6.2	2.9	2.8	0.4	-	0.2	0.4	0.1	0.8	-	20. Activities of households as employers; undifferentiated goods and services-producingactivities of households for own use
การผลิตสินค้าและบริการที่สร้างขึ้นเองเพื่อใช้ในครัวเรือน														
21. กิจกรรมขององค์การระหว่างประเทศ	0.4	-	-	-	-	-	-	-	0.2	-	-	0.2	-	21. Activities of extraterritorial organizations and bodies
22. ไม่ทราบ	-	-	-	-	-	-	-	-	-	-	-	-	-	22. Unknown

1/ รวมอาชีพระยะสั้น 1/ Including Short Course Vocational

ตารางที่ 5 จำนวนผู้มีงานทำ จำแนกตามชั้นการศึกษาที่สำเร็จ อุตสาหกรรม เพศ และเขตการปกครอง ภาคเหนือ (ต่อ)  
TABLE 5 EMPLOYED PERSONS BY LEVEL OF EDUCATIONAL ATTAINMENT, INDUSTRY, SEX AND AREA, NORTHERN REGION (Contd.)

ไตรมาสที่ 4/2557 : Quarter 4/2014

ในเขตเทศบาล MUNICIPAL AREA

หน่วยเป็นพัน : In Thousands

อุตสาหกรรม	รวม	ไม่มี การศึกษา	ต่ำกว่า ประถมศึกษา	ประถม ศึกษา	มัธยมศึกษา ตอนต้น	มัธยมศึกษาตอนปลาย			อุดมศึกษา			อื่น ๆ	ไม่ทราบ	INDUSTRY
						Upper Secondary Level			Higher Level					
						สายสามัญ	สายอาชีว- ศึกษา	สายวิชา- การศึกษา	สายวิชาการ	สายวิชาชีพ Higher	สายวิชา- การศึกษา			
						General/ Academic	Vocational	Teacher Training	Academic	Technical Education	Teacher Training			
	Total	None	Elementary	Elementary	Secondary	Academic	Vocational	Teacher Training	Academic	Education	Training	Others	Unknown	
ยอดรวม	2,205.2	102.0	607.0	346.9	287.8	273.0	85.1	-	316.7	121.4	59.4	5.0	1.1	TOTAL
ชาย	1,144.6	41.9	306.9	183.5	168.4	158.6	49.2	-	143.9	68.0	20.3	2.9	0.8	MALE
1 เกษตรกรรม การป่าไม้ และการประมง	344.0	16.7	164.6	73.0	42.7	27.5	6.9	-	5.1	6.5	0.9	0.1	-	1. Agriculture, forestry and fishing
2.การทำเหมืองแร่ และเหมืองหิน	3.3	0.1	0.2	0.2	-	0.8	0.5	-	0.9	0.4	-	-	0.3	2. Mining and quarrying
3. การผลิต	124.7	6.4	26.6	20.0	20.0	22.2	6.4	-	10.2	11.7	0.7	0.5	-	3. Manufacturing
4. ไฟฟ้า ก๊าซ ไอน้ำและระบบปรับอากาศ	8.7	-	0.7	0.7	0.4	1.0	0.8	-	2.6	2.3	0.3	-	-	4. Electricity, gas, steam and air conditioning supply
5. การจัดหาน้ำ การจัดการและการบำบัดน้ำเสีย ของเสีย และสิ่งปฏิกูล	3.1	-	0.5	0.3	0.3	1.0	0.1	-	0.5	0.4	-	-	-	5. Water supply; sewerage, waste management and remediation activities
6. การก่อสร้าง	133.8	7.1	42.6	28.8	27.5	14.6	4.0	-	5.2	3.0	0.2	1.0	-	6. Construction
7. การขายส่ง และการขายปลีก การซ่อมยานยนต์	214.0	6.8	35.3	32.2	34.0	40.6	11.4	-	28.0	22.9	1.9	0.7	0.2	7. Wholesale and retail trade; repair of motor vehicles andmotorcycles
8. การขนส่ง และสถานที่เก็บสินค้า	37.7	1.2	6.4	8.0	8.4	5.4	1.8	-	2.5	3.7	0.2	0.1	-	8. Transportation and storage
9. ที่พักแรมและบริการด้านอาหาร	59.2	1.5	9.6	9.2	11.9	11.5	3.3	-	8.6	2.7	0.5	0.1	0.3	9. Accommodation and food service activities
10. ข้อมูลข่าวสารและการสื่อสาร	6.4	-	-	0.2	0.7	0.4	0.4	-	3.7	1.0	0.1	-	-	10. Information and communication
11.กิจกรรมทางการเงินและการประกันภัย	16.4	-	0.2	0.4	1.0	0.8	1.0	-	11.5	1.5	-	-	-	11. Financial and insurance activities
12. กิจกรรมอสังหาริมทรัพย์	1.3	-	0.3	0.1	-	0.8	-	-	-	-	0.1	-	-	12. Real estate activities
13. กิจกรรมทางวิชาชีพ วิทยาศาสตร์ และเทคนิค	3.9	-	0.3	0.1	0.4	0.9	0.0	-	1.1	1.0	-	-	-	13. Professional, scientific and technical activities
14. กิจกรรมการบริหารและการบริการสนับสนุน	16.9	0.2	3.1	0.7	4.6	5.7	0.1	-	0.8	1.3	0.4	-	-	14. Administrative and support service activities
15. การบริหารราชการ การป้องกันประเทศ การประกันสังคม	78.5	0.1	5.7	4.1	7.0	14.3	8.9	-	31.7	5.1	1.6	-	-	15. Public administration and defence; compulsory social security
16. การศึกษา	41.7	0.4	1.6	0.9	1.5	2.1	0.3	-	21.5	1.3	12.2	-	-	16. Education
17. กิจกรรมด้านสุขภาพและงานสังคมสงเคราะห์	17.3	-	0.5	0.5	2.4	4.9	0.9	-	6.6	1.2	0.2	0.2	-	17. Human health and social work activities
18. ศิลปะ ความบันเทิง และนันทนาการ	9.7	0.4	2.4	1.1	2.1	1.7	1.4	-	0.3	0.2	-	-	-	18. Arts, entertainment and recreation
19. กิจกรรมบริการด้านอื่น ๆ	21.5	0.6	6.3	3.3	3.3	1.6	0.3	-	3.0	2.0	1.1	0.1	-	19. Other service activities
20. กิจกรรมการจ้างงานในครัวเรือนส่วนบุคคล การผลิตสินค้าและบริการที่ขึ้นเองเพื่อใช้ในครัวเรือน	1.5	0.4	-	-	0.4	0.8	-	-	-	-	-	-	-	20. Activities of households as employers; undifferentiated goods and services-producingactivities of households for own use
21. กิจกรรมขององค์การระหว่างประเทศ	0.9	-	-	-	-	0.0	0.6	-	0.1	-	-	0.1	-	21. Activities of extraterritorial organizations and bodies
22. ไม่ทราบ	-	-	-	-	-	-	-	-	-	-	-	-	-	22. Unknown

1/ รวมอาชีพระยะสั้น 1/ Including Short Course Vocational

ตารางที่ 5 จำนวนผู้มีงานทำ จำแนกตามชั้นการศึกษาที่สำเร็จ อุตสาหกรรม เพศ และเขตการปกครอง ภาคเหนือ (ต่อ)  
TABLE 5 EMPLOYED PERSONS BY LEVEL OF EDUCATIONAL ATTAINMENT, INDUSTRY, SEX AND AREA, NORTHERN REGION (Contd.)

ไตรมาสที่ 4/2557 : Quarter 4/2014

ในเขตเทศบาล MUNICIPAL AREA

หน่วยเป็นพัน : In Thousands

อุตสาหกรรม	รวม	ไม่มี การศึกษา	ต่ำกว่า ประถมศึกษา	ประถม ศึกษา	มัธยมศึกษา ตอนต้น	มัธยมศึกษาตอนปลาย			อุดมศึกษา			1/ อื่นๆ	ไม่ทราบ	INDUSTRY
						Upper Secondary Level			Higher Level					
						สายสามัญ	สายอาชีว- ศึกษา	สายวิชา- การศึกษา	สายวิชาการ	สายวิชาชีพ Higher	สายวิชา- การศึกษา			
						General/ Academic	Vocational	Teacher Training	Academic	Technical Education	Teacher Training			
Total	None	Less than Elementary	Elementary	Lower Secondary	Academic	Vocational	Teacher Training	Academic	Technical Education	Teacher Training	Others	Unknown		
หญิง	1060.7	60.1	300.1	163.3	119.3	114.4	35.9	-	172.8	53.4	39.1	2.1	0.3	FEMALE
1 เกษตรกรรม การป่าไม้ และการประมง	238.4	21.9	125.9	53.2	19.2	10.7	1.8	-	3.3	2.1	0.2	-	-	1. Agriculture, forestry and fishing
2.การทำเหมืองแร่ และเหมืองหิน	0.2	-	-	-	-	-	-	-	-	0.2	-	-	-	2. Mining and quarrying
3. การผลิต	164.6	8.1	45.6	32.2	27.0	20.2	5.6	-	17.7	6.3	1.3	0.5	0.1	3. Manufacturing
4. ไฟฟ้า ก๊าซ ไอน้ำและระบบปรับอากาศ	1.8	-	0.2	-	-	0.1	-	-	1.4	0.2	-	-	-	4. Electricity, gas, steam and air conditioning supply
5. การจัดหาน้ำ การจัดการและการบำบัดน้ำเสีย ของเสีย และสิ่งปฏิกูล	2.2	0.4	1.0	0.1	-	-	0.3	-	0.5	-	-	-	-	5. Water supply; sewerage, waste management and remediation activities
6. การก่อสร้าง	23.4	4.2	6.2	6.1	4.1	0.9	0.1	-	1.2	0.6	-	-	-	6. Construction
7. การขายส่ง และการขายปลีก การซ่อมยานยนต์	240.3	9.7	57.4	30.3	32.8	39.3	13.8	-	39.0	14.2	3.8	-	0.1	7. Wholesale and retail trade; repair of motor vehicles andmotorcycles
8. การขนส่ง และสถานที่เก็บสินค้า	4.0	0.2	0.6	0.0	0.3	0.7	0.3	-	0.3	1.6	0.0	-	-	8. Transportation and storage
9. ที่พักแรมและบริการด้านอาหาร	124.7	5.7	35.7	24.8	19.8	12.8	5.7	-	12.2	7.2	0.5	0.4	-	9. Accommodation and food service activities
10. ข้อมูลข่าวสารและการสื่อสาร	2.5	-	-	-	0.1	0.2	0.2	-	2.0	0.2	-	-	-	10. Information and communication
11.กิจกรรมทางการเงินและการประกันภัย	18.4	-	0.6	0.3	0.4	1.1	0.4	-	13.3	0.7	1.5	-	-	11. Financial and insurance activities
12. กิจกรรมอสังหาริมทรัพย์	6.4	1.2	0.2	-	-	0.4	0.7	-	2.3	1.4	0.3	-	-	12. Real estate activities
13. กิจกรรมทางวิชาชีพ วิทยาศาสตร์ และเทคนิค	3.9	0.1	0.3	0.0	0.4	0.1	0.3	-	2.5	0.2	-	-	-	13. Professional, scientific and technical activities
14. กิจกรรมการบริหารและการบริการสนับสนุน	13.0	2.7	1.8	1.5	2.3	3.2	-	-	1.3	0.2	-	-	-	14. Administrative and support service activities
15. การบริหารราชการ การป้องกันประเทศ การประกันสังคม	45.5	-	2.2	1.2	1.2	5.0	1.2	-	29.9	3.6	1.3	-	-	15. Public administration and defence; compulsory social security
16. การศึกษา	66.0	0.7	1.6	1.9	1.0	2.1	1.1	-	27.7	1.7	28.1	0.1	0.1	16. Education
17. กิจกรรมด้านสุขภาพและงานสังคมสงเคราะห์	43.9	0.5	2.1	0.6	1.3	7.6	3.4	-	15.5	11.1	1.6	0.2	-	17. Human health and social work activities
18. ศิลปะ ความบันเทิง และนันทนาการ	11.1	0.2	2.4	0.8	3.6	1.7	0.3	-	1.4	0.4	0.3	-	-	18. Arts, entertainment and recreation
19. กิจกรรมบริการด้านอื่น ๆ	34.5	1.3	11.3	6.8	5.2	6.3	0.7	-	1.6	1.1	0.2	-	-	19. Other service activities
20. กิจกรรมการทำงานในครัวเรือนส่วนบุคคล การผลิตสินค้าและบริการที่ทำขึ้นเองเพื่อใช้ในครัวเรือน	15.6	3.2	5.0	3.5	0.7	2.1	-	-	-	0.4	-	0.8	-	20. Activities of households as employers; undifferentiated goods and services-producingactivities of households for own use
21. กิจกรรมขององค์การระหว่างประเทศ	0.2	-	-	-	-	-	-	-	0.0	-	-	0.2	-	21. Activities of extraterritorial organizations and bodies
22. ไม่ทราบ	-	-	-	-	-	-	-	-	-	-	-	-	-	22. Unknown

1/ รวมอาชีวระยะสั้น 1/ Including Short Course Vocational

ตารางที่ 5 จำนวนผู้มีงานทำ จำแนกตามชั้นการศึกษาที่สำเร็จ อุตสาหกรรม เพศ และเขตการปกครอง ภาคเหนือ (ต่อ)

TABLE 5 EMPLOYED PERSONS BY LEVEL OF EDUCATIONAL ATTAINMENT, INDUSTRY, SEX AND AREA, NORTHERN REGION (Contd.)

ไตรมาสที่ 4/2557 : Quarter 4/2014

นอกเขตเทศบาล NON-MUNICIPAL AREA

หน่วยเป็นพัน : In Thousands

อุตสาหกรรม	รวม	ไม่มี การศึกษา	ต่ำกว่า ประถมศึกษา Less than Elementary	ประถม ศึกษา Elementary	มัธยมศึกษา ตอนต้น Lower Secondary	มัธยมศึกษาตอนปลาย Upper Secondary Level			อุดมศึกษา Higher Level			อื่นๆ Others	ไม่ทราบ Unknown	INDUSTRY
						สายสามัญ General/ Academic	สายอาชีว- ศึกษา Vocational	สายวิชา- การศึกษา Teacher Training	สายวิชาการ Academic	สายวิชาชีพ Technical Education	สายวิชา- การศึกษา Teacher Training			
ยอดรวม	4,280.2	347.1	1,450.4	957.1	619.6	407.4	97.1	0.7	214.3	116.7	64.8	3.2	1.8	TOTAL
ชาย	2,369.0	159.7	769.0	547.5	393.5	240.8	69.7	-	99.4	67.0	18.6	2.5	1.4	MALE
1 เกษตรกรรม การป่าไม้ และการประมง	1,472.6	131.2	571.9	361.6	224.0	111.3	25.2	-	22.2	21.6	1.9	0.4	1.4	1. Agriculture, forestry and fishing
2.การทำเหมืองแร่ และเหมืองหิน	6.4	0.2	1.9	2.6	1.3	-	-	-	-	0.4	-	-	-	- 2. Mining and quarrying
3. การผลิต	171.8	5.1	42.9	36.3	37.2	27.5	6.5	-	6.2	8.5	0.4	1.4	-	- 3. Manufacturing
4. ไฟฟ้า ก๊าซ ไอน้ำและระบบปรับอากาศ	10.7	-	0.2	1.0	2.0	1.6	1.9	-	2.5	1.6	-	-	-	- 4. Electricity, gas, steam and air conditioning supply
5. การจัดหาน้ำ การจัดการและการบำบัดน้ำเสีย ของเสีย และสิ่งปฏิกูล	5.7	-	0.6	1.2	1.2	1.2	0.8	-	0.1	0.5	-	-	-	- 5. Water supply; sewerage, waste management and remediation activities
6. การก่อสร้าง	230.4	13.2	71.5	66.4	42.9	18.9	9.2	-	2.1	6.1	0.2	-	-	- 6. Construction
7. การขายส่ง และการขายปลีก การซ่อมยานยนต์	201.0	5.0	41.8	45.2	46.2	29.3	9.4	-	7.6	13.7	2.7	-	-	- 7. Wholesale and retail trade; repair of motor vehicles andmotorcycles
8. การขนส่ง และสถานที่เก็บสินค้า	33.9	0.7	8.2	7.0	8.2	6.3	1.0	-	0.9	1.0	0.7	-	-	- 8. Transportation and storage
9. ที่พักแรมและบริการด้านอาหาร	35.3	-	6.2	9.5	7.7	7.6	2.0	-	-	1.5	0.1	0.7	-	- 9. Accommodation and food service activities
10. ข้อมูลข่าวสารและการสื่อสาร	3.8	-	-	-	0.2	0.2	-	-	1.6	1.7	-	-	-	- 10. Information and communication
11.กิจกรรมทางการเงินและการประกันภัย	7.9	-	0.4	-	0.2	1.3	1.5	-	3.7	0.9	-	-	-	- 11. Financial and insurance activities
12. กิจกรรมอสังหาริมทรัพย์	0.1	-	-	-	-	-	-	-	0.1	-	-	-	-	- 12. Real estate activities
13. กิจกรรมทางวิชาชีพ วิทยาศาสตร์ และเทคนิค	6.3	-	0.3	0.2	0.6	0.4	0.6	-	3.1	1.0	-	-	-	- 13. Professional, scientific and technical activities
14. กิจกรรมการบริหารและการบริการสนับสนุน	10.0	0.7	3.0	2.1	0.3	2.2	0.5	-	1.2	-	-	-	-	- 14. Administrative and support service activities
15. การบริหารราชการ การป้องกันประเทศ การประกันสังคม	91.3	0.7	10.3	7.9	10.6	22.0	7.1	-	24.3	6.9	1.7	-	-	- 15. Public administration and defence; compulsory social security
16. การศึกษา	37.8	-	1.0	2.4	2.7	2.8	0.3	-	17.3	0.7	10.6	-	-	- 16. Education
17. กิจกรรมด้านสุขภาพและงานสังคมสงเคราะห์	8.1	-	0.1	0.4	0.1	1.3	0.8	-	4.6	0.5	0.3	-	-	- 17. Human health and social work activities
18. ศิลปะ ความบันเทิง และนันทนาการ	11.5	0.5	3.0	1.2	2.9	1.9	0.4	-	1.2	0.5	-	-	-	- 18. Arts, entertainment and recreation
19. กิจกรรมบริการด้านอื่น ๆ	21.5	1.2	4.7	2.1	5.4	5.1	2.6	-	0.3	-	-	-	-	- 19. Other service activities
20. กิจกรรมการจ้างงานในครัวเรือนส่วนบุคคล การผลิตสินค้าและบริการที่ทำขึ้นเองเพื่อใช้ในครัวเรือน	2.7	1.1	1.2	0.4	-	-	-	-	-	-	-	-	-	- 20. Activities of households as employers; undifferentiated goods and services-producingactivities of households for own use
21. กิจกรรมขององค์การระหว่างประเทศ	0.3	-	-	-	-	-	-	-	0.3	-	-	-	-	- 21. Activities of extraterritorial organizations and bodies
22. ไม่ทราบ	-	-	-	-	-	-	-	-	-	-	-	-	-	- 22. Unknown

1/ รวมอาชีวระยะสั้น 1/ Including Short Course Vocational



ตารางที่ 5 จำนวนผู้มีงานทำ จำแนกตามชั้นการศึกษาที่สำเร็จ อุตสาหกรรม เพศ และเขตการปกครอง ภาคเหนือ (ต่อ)

TABLE 5 EMPLOYED PERSONS BY LEVEL OF EDUCATIONAL ATTAINMENT, INDUSTRY, SEX AND AREA, NORTHERN REGION (Contd.)

ไตรมาสที่ 4/2557 : Quarter 4/2014

นอกเขตเทศบาล NON-MUNICIPAL AREA

หน่วยเป็นพัน : In Thousands

อุตสาหกรรม	รวม	มัธยมศึกษาตอนปลาย										อุดมศึกษา		อื่นๆ	ไม่ทราบ	INDUSTRY
		ไม่มี การศึกษา	ต่ำกว่า ประถมศึกษา Less than Elementary	ประถม ศึกษา Elementary	มัธยมศึกษา ตอนต้น Lower Secondary	Upper Secondary Level			Higher Level							
						สายสามัญ General/ Academic	สายอาชีว- ศึกษา Vocational	สายวิชา- การศึกษา Teacher Training	สายวิชาการ Academic	สายวิชาชีพ Technical Education	สายวิชา- การศึกษา Teacher Training					
	Total	None	Elementary	Elementary	Secondary	Academic	Vocational	Training	Academic	Education	Training	Others	Unknown			
หญิง	1,911.3	187.4	681.4	409.6	226.1	166.6	27.3	0.7	115.0	49.7	46.2	0.8	0.4	FEMALE		
1 เกษตรกรรม การป่าไม้ และการประมง	1,098.0	153.9	479.7	270.9	107.7	62.3	8.4	-	7.6	6.8	0.4	-	0.4	1. Agriculture, forestry and fishing		
2.การทำเหมืองแร่ และเหมืองหิน	3.0	0.3	-	0.7	-	0.8	-	-	0.9	0.3	-	-	-	- 2. Mining and quarrying		
3. การผลิต	189.4	11.5	62.5	42.0	32.2	24.3	4.4	-	5.6	5.8	0.7	0.3	-	- 3. Manufacturing		
4. ไฟฟ้า ก๊าซ ไอน้ำและระบบปรับอากาศ	1.4	-	-	-	0.5	-	0.5	-	0.5	-	-	-	-	- 4. Electricity, gas, steam and air conditioning supply		
5. การจัดหา น้ำ การจัดการและการบำบัดน้ำเสีย ของเสีย และสิ่งปฏิกูล	3.1	-	0.6	-	0.9	0.2	0.1	-	0.4	0.6	0.2	-	-	- 5. Water supply; sewerage, waste management and remediation activities		
6. การก่อสร้าง	57.2	2.1	19.3	21.0	8.4	3.4	1.0	-	1.4	0.5	0.2	-	-	- 6. Construction		
7. การขนส่ง และการขายปลีก การซ่อมยานยนต์	224.9	9.9	68.3	35.1	36.8	35.1	5.5	-	19.1	13.3	1.8	-	-	- 7. Wholesale and retail trade; repair of motor vehicles andmotorcycles		
8. การขนส่ง และสถานที่เก็บสินค้า	6.1	0.5	1.8	0.7	1.0	1.5	-	-	-	0.6	-	-	-	- 8. Transportation and storage		
9. ที่พักแรมและบริการด้านอาหาร	102.8	3.2	31.7	23.2	17.2	13.7	1.9	0.7	4.6	4.4	1.6	0.4	-	- 9. Accommodation and food service activities		
10. ข้อมูลข่าวสารและการสื่อสาร	1.7	-	-	-	-	-	-	-	0.9	0.7	-	-	-	- 10. Information and communication		
11.กิจกรรมทางการเงินและการประกันภัย	17.5	-	0.4	2.8	2.0	0.7	0.9	-	6.4	0.8	3.6	-	-	- 11. Financial and insurance activities		
12. กิจกรรมอสังหาริมทรัพย์	0.8	-	0.5	-	-	-	-	-	-	0.4	-	-	-	- 12. Real estate activities		
13. กิจกรรมทางวิชาชีพ วิทยาศาสตร์ และเทคนิค	1.4	-	0.4	-	-	0.1	-	-	0.6	-	0.2	-	-	- 13. Professional, scientific and technical activities		
14. กิจกรรมการบริหารและการบริการสนับสนุน	7.7	0.1	0.4	2.9	2.3	0.9	-	-	0.2	0.8	-	-	-	- 14. Administrative and support service activities		
15. การบริหารราชการ การป้องกันประเทศ การประกันสังคม	53.9	-	1.2	1.4	4.0	6.6	2.1	-	32.0	4.9	1.8	-	-	- 15. Public administration and defence; compulsory social security		
16. การศึกษา	58.2	0.5	0.4	1.0	2.1	1.5	0.6	-	21.2	0.5	30.3	-	-	- 16. Education		
17. กิจกรรมด้านสุขภาพและงานสังคมสงเคราะห์	42.2	0.2	2.0	1.6	1.4	9.7	1.2	-	11.9	9.0	5.3	-	-	- 17. Human health and social work activities		
18. ศิลปะ ความบันเทิง และนันทนาการ	5.8	1.0	2.3	0.4	1.2	0.1	0.2	-	0.5	-	-	-	-	- 18. Arts, entertainment and recreation		
19. กิจกรรมบริการด้านอื่น ๆ	25.2	2.7	6.9	3.2	6.3	5.0	0.1	-	0.6	0.4	-	-	-	- 19. Other service activities		
20. กิจกรรมการทำงานในครัวเรือนส่วนบุคคล การผลิตสินค้าและบริการที่ทำขึ้นเองเพื่อใช้ในครัวเรือน	11.2	1.7	3.1	2.7	2.2	0.8	0.4	-	0.2	-	0.1	-	-	- 20. Activities of households as employers; undifferentiated goods and services-producingactivities of households for own use		
21. กิจกรรมขององค์การระหว่างประเทศ	0.2	-	-	-	-	-	-	-	0.2	-	-	-	-	- 21. Activities of extraterritorial organizations and bodies		
22. ไม่ทราบ	-	-	-	-	-	-	-	-	-	-	-	-	-	- 22. Unknown		

1/ รวมอาชีวระยะสั้น 1/ Including Short Course Vocational

ตารางที่ 6 จำนวนผู้มีงานทำ จำแนกตามสถานภาพทำงาน อาชีพ ภาคเหนือ

TABLE 6 EMPLOYED PERSONS BY WORK STATUS, OCCUPATION, NORTHERN REGION

ไตรมาสที่ 4/2557 : Quarter 4/2014

หน่วยเป็นพัน : In Thousands

อาชีพ	สถานภาพการทำงาน Work Status							OCCUPATION
	รวม	นายจ้าง	ลูกจ้างรัฐบาล	ลูกจ้างเอกชน	ทำงานส่วนตัว	ช่วยธุรกิจครอบครัว	การรวมกลุ่ม Members of Producers' Cooperatives	
	Total	Employer	Government Employee	Private Employee	Own Account Worker	Unpaid Family Worker		
ยอดรวม	6,485.5	133.9	608.7	1,659.2	2,458.7	1,622.7	2.2	TOTAL
1. ผู้จัดการ ข้าราชการระดับอาวุโส และผู้บัญญัติกฎหมาย	145.7	40.0	66.7	20.6	12.9	5.5	-	1. managers, senior officials and Legislators
2. ผู้ประกอบวิชาชีพด้านต่างๆ	266.0	1.7	205.3	45.4	11.3	2.3	-	2. Professionals
3. เจ้าหน้าที่เทคนิคและผู้ประกอบวิชาชีพ ที่เกี่ยวข้องกับด้านต่างๆ	159.7	2.3	70.7	62.0	19.9	4.9	-	3. Technicians and associate professionals
4. เสมียน	163.4	0.7	86.1	68.3	3.1	5.1	-	4. Clerks
5. พนักงานบริการและผู้จำหน่ายสินค้า	1,045.5	26.0	91.1	217.4	480.3	230.4	0.2	5. Service workers and sell goods
6. ผู้ปฏิบัติงานที่มีฝีมือในด้านการเกษตร ป่าไม้ และประมง	2,892.7	15.0	10.9	74.7	1,551.0	1,240.7	0.4	6. Skilled agricultural forest and fishery workers
7. ช่างฝีมือ และผู้ปฏิบัติงานที่เกี่ยวข้อง	793.8	41.9	19.4	414.8	231.0	85.6	1.0	7. Craft and associate professionals
8. ผู้ควบคุมเครื่องจักรโรงงานและเครื่องจักร และผู้ปฏิบัติงานด้านการประกอบ	326.7	6.0	21.2	213.7	75.9	9.4	0.5	8. Plant and machine controlors and assemblers
9. ผู้ประกอบอาชีพงานพื้นฐาน	692.0	0.4	37.2	542.3	73.2	38.7	0.1	9. Elementary occupations
10. คนงานซึ่งมิได้จำแนกไว้ในหมวดอื่น	-	-	-	-	-	-	-	10. Workers not classifiable by occupation

ตารางที่ 6 จำนวนผู้มีงานทำ จำแนกตามสถานภาพทำงาน อาชีพ และเพศ ภาคเหนือ  
TABLE 6 EMPLOYED PERSONS BY WORK STATUS, OCCUPATION AND SEX , NORTHERN REGION

ไตรมาสที่ 4/2557 : Quarter 4/2014

หน่วยเป็นพัน : In Thousands

อาชีพ	สถานภาพการทำงาน Work Status							OCCUPATION
	รวม	นายจ้าง	ลูกจ้างรัฐบาล	ลูกจ้างเอกชน	ทำงานส่วนตัว	ช่วยธุรกิจ ครอบครัว	การรวมกลุ่ม Members of Producers' Cooperatives	
	Total	Employer	Government Employee	Private Employee	Own Account Worker	Unpaid Family Worker		
<b>ชาย</b>	<b>3,513.5</b>	<b>100.9</b>	<b>314.8</b>	<b>943.5</b>	<b>1,628.0</b>	<b>526.1</b>	<b>0.2</b>	<b>MALE</b>
1. ผู้จัดการ ข้าราชการระดับอาวุโส และผู้บริหารระดับสูง	99.6	29.3	50.5	10.9	6.9	2.1	-	1. managers, senior officials and Legislators
2. ผู้ประกอบวิชาชีพด้านต่างๆ	102.8	1.7	69.6	22.2	8.7	0.6	-	2. Professionals
3. เจ้าหน้าที่เทคนิคและผู้ประกอบวิชาชีพ ที่เกี่ยวข้องกับด้านต่างๆ	78.6	1.9	39.5	26.0	10.2	1.0	-	3. Technicians and associate professionals
4. เสมียน	43.7	-	22.4	18.5	2.3	0.5	-	4. Clerks
5. พนักงานบริการและผู้จำหน่ายสินค้า	397.0	15.4	60.3	82.1	143.0	96.1	0.1	5. Service workers and sell goods
6. ผู้ปฏิบัติงานที่มีฝีมือในด้านการเกษตร ป่าไม้ และประมง	1,672.0	11.8	9.3	42.1	1,230.7	378.1	-	6. Skilled agricultural forest and fishery workers
7. ช่างฝีมือ และผู้ปฏิบัติงานที่เกี่ยวข้อง	542.9	36.3	19.2	327.0	126.9	33.5	0.1	7. Craft and associate professionals
8. ผู้ควบคุมเครื่องจักรโรงงานและเครื่องจักร และผู้ปฏิบัติงานด้านการประกอบ	233.0	4.1	20.4	145.1	57.8	5.6	-	8. Plant and machine controlors and assemblers
9. ผู้ประกอบอาชีพงานพื้นฐาน	343.7	0.3	23.6	269.8	41.6	8.5	-	9. Elementary occupations
10. คนงานซึ่งมิได้จำแนกไว้ในหมวดอื่น	-	-	-	-	-	-	-	10. Workers not classifiable by occupation
<b>หญิง</b>	<b>2,971.9</b>	<b>33.0</b>	<b>293.9</b>	<b>715.7</b>	<b>830.7</b>	<b>1,096.6</b>	<b>2.0</b>	<b>TOTAL</b>
1. ผู้จัดการ ข้าราชการระดับอาวุโส และผู้บริหารระดับสูง	46.1	10.7	16.2	9.7	6.0	3.4	-	1. managers, senior officials and Legislators
2. ผู้ประกอบวิชาชีพด้านต่างๆ	163.2	-	135.7	23.2	2.6	1.7	-	2. Professionals
3. เจ้าหน้าที่เทคนิคและผู้ประกอบวิชาชีพ ที่เกี่ยวข้องกับด้านต่างๆ	81.1	0.3	31.2	36.0	9.7	3.9	-	3. Technicians and associate professionals
4. เสมียน	119.7	0.7	63.7	49.8	0.8	4.6	-	4. Clerks
5. พนักงานบริการและผู้จำหน่ายสินค้า	648.5	10.5	30.8	135.4	337.3	134.3	0.1	5. Service workers and sell goods
6. ผู้ปฏิบัติงานที่มีฝีมือในด้านการเกษตร ป่าไม้ และประมง	1,220.6	3.1	1.5	32.6	320.3	862.6	0.4	6. Skilled agricultural forest and fishery workers
7. ช่างฝีมือ และผู้ปฏิบัติงานที่เกี่ยวข้อง	250.9	5.6	0.2	87.9	104.1	52.2	0.9	7. Craft and associate professionals
8. ผู้ควบคุมเครื่องจักรโรงงานและเครื่องจักร และผู้ปฏิบัติงานด้านการประกอบ	93.7	1.9	0.8	68.6	18.1	3.8	0.5	8. Plant and machine controlors and assemblers
9. ผู้ประกอบอาชีพงานพื้นฐาน	348.3	0.1	13.7	272.5	31.7	30.2	0.1	9. Elementary occupations
10. คนงานซึ่งมิได้จำแนกไว้ในหมวดอื่น	-	-	-	-	-	-	-	10. Workers not classifiable by occupation

ตารางที่ 6 จำนวนผู้มีงานทำ จำแนกตามสถานภาพทำงาน อาชีพ เพศ และเขตการปกครอง ภาคเหนือ (ต่อ)  
TABLE 6 EMPLOYED PERSONS BY WORK STATUS, OCCUPATION, SEX AND AREA, NORTHERN REGION (Contd.)

ไตรมาสที่ 4/2557 : Quarter 4/2014

ในเขตเทศบาล MUNICIPAL AREA

หน่วยเป็นพัน : In Thousands

อาชีพ	สถานภาพการทำงาน Work Status							OCCUPATION
	รวม	นายจ้าง	ลูกจ้างรัฐบาล	ลูกจ้างเอกชน	ทำงานส่วนตัว	ช่วยธุรกิจครอบครัว	การรวมกลุ่ม	
			Government	Private	Own Account	Unpaid Family	Members of	
	Total	Employer	Employee	Employee	Worker	Worker	Producers' Cooperatives	
ยอดรวม	2,205.2	76.1	302.3	703.4	730.0	392.8	0.7	TOTAL
ชาย	1,144.6	54.8	156.7	378.9	432.7	121.3	0.1	MALE
1. ผู้จัดการ ข้าราชการระดับอาวุโส และผู้บัญญัติกฎหมาย	48.9	19.4	18.0	7.7	3.1	0.7	-	1. managers, senior officials and Legislators
2. ผู้ประกอบวิชาชีพด้านต่างๆ	56.4	0.9	39.5	12.0	3.9	0.1	-	2. Professionals
3. เจ้าหน้าที่เทคนิคและผู้ประกอบวิชาชีพ ที่เกี่ยวข้องกับด้านต่างๆ	48.7	1.5	23.4	18.4	5.0	0.3	-	3. Technicians and associate professionals
4. เสมียน	25.4	-	13.7	9.7	1.6	0.5	-	4. Clerks
5. พนักงานบริการและผู้จำหน่ายสินค้า	224.7	10.4	32.5	46.5	85.2	50.2	-	5. Service workers and sell goods
6. ผู้ปฏิบัติงานที่มีฝีมือในด้านการเกษตร ป่าไม้ และประมง	314.7	3.3	3.0	15.4	245.4	47.7	-	6. Skilled agricultural forest and fishery workers
7. ช่างฝีมือ และผู้ปฏิบัติงานที่เกี่ยวข้อง	213.0	17.9	8.9	121.0	50.2	14.8	0.1	7. Craft and associate professionals
8. ผู้ควบคุมเครื่องจักรโรงงานและเครื่องจักร และผู้ปฏิบัติงานด้านการประกอบ	97.0	1.5	8.5	61.6	23.7	1.7	-	8. Plant and machine controlors and assemblers
9. ผู้ประกอบอาชีพงานพื้นฐาน	115.7	0.0	9.2	86.8	14.5	5.2	-	9. Elementary occupations
10. คนงานซึ่งมิได้จำแนกไว้ในหมวดอื่น	-	-	-	-	-	-	-	10. Workers not classifiable by occupation

ตารางที่ 6 จำนวนผู้มีงานทำ จำแนกตามสถานภาพทำงาน อาชีพ เพศ และเขตการปกครอง ภาคเหนือ (ต่อ)  
TABLE 6 EMPLOYED PERSONS BY WORK STATUS, OCCUPATION, SEX AND AREA, NORTHERN REGION (Contd.)

ไตรมาสที่ 4/2557 : Quarter 4/2014

ในเขตเทศบาล MUNICIPAL AREA

หน่วยเป็นพัน : In Thousands

อาชีพ	สถานภาพการทำงาน Work Status							OCCUPATION
	รวม	นายจ้าง	ลูกจ้างรัฐบาล	ลูกจ้างเอกชน	ทำงานส่วนตัว	ช่วยธุรกิจ ครอบครัว	การรวมกลุ่ม Members of Producers' Cooperatives	
			Government	Private	Own Account	Unpaid Family		
	Total	Employer	Employee	Employee	Worker	Worker		
หญิง	1,060.7	21.2	145.6	324.4	297.3	271.5	0.6	TOTAL
1. ผู้จัดการ ข้าราชการระดับอาวุโส และผู้บัญญัติกฎหมาย	29.7	9.0	7.5	7.5	2.9	2.8	-	1. managers, senior officials and Legislators
2. ผู้ประกอบวิชาชีพด้านต่างๆ	90.9	-	77.1	11.3	1.7	0.9	-	2. Professionals
3. เจ้าหน้าที่เทคนิคและผู้ประกอบวิชาชีพ ที่เกี่ยวข้องกับด้านต่างๆ	42.1	0.3	13.9	19.8	5.0	3.0	-	3. Technicians and associate professionals
4. เสมียน	56.2	0.4	27.8	24.7	0.7	2.6	-	4. Clerks
5. พนักงานบริการและผู้จำหน่ายสินค้า	348.7	7.2	12.2	80.0	162.9	86.4	-	5. Service workers and sell goods
6. ผู้ปฏิบัติงานที่มีฝีมือในด้านการเกษตร ป่าไม้ และประมง	217.6	0.6	0.4	12.0	59.7	145.0	-	6. Skilled agricultural forest and fishery workers
7. ช่างฝีมือ และผู้ปฏิบัติงานที่เกี่ยวข้อง	103.5	2.7	0.2	39.9	40.6	19.9	0.3	7. Craft and associate professionals
8. ผู้ควบคุมเครื่องจักรโรงงานและเครื่องจักร และผู้ปฏิบัติงานด้านการประกอบ	45.7	0.9	0.5	34.9	8.0	1.2	0.3	8. Plant and machine controlors and assemblers
9. ผู้ประกอบอาชีพงานพื้นฐาน	126.2	0.1	6.0	94.4	16.0	9.8	-	9. Elementary occupations
10. คนงานซึ่งมิได้จำแนกไว้ในหมวดอื่น	-	-	-	-	-	-	-	10. Workers not classifiable by occupation

ตารางที่ 6 จำนวนผู้มีงานทำ จำแนกตามสถานภาพทำงาน อาชีพ เพศ และเขตการปกครอง ภาคเหนือ (ต่อ)  
TABLE 6 EMPLOYED PERSONS BY WORK STATUS, OCCUPATION, SEX AND AREA, NORTHERN REGION (Contd.)

ไตรมาสที่ 4/2557 : Quarter 4/2014

นอกเขตเทศบาล NON-MUNICIPAL AREA

หน่วยเป็นพัน : In Thousands

อาชีพ	สถานภาพการทำงาน Work Status							OCCUPATION
	รวม	นายจ้าง	ลูกจ้างรัฐบาล	ลูกจ้างเอกชน	ทำงานส่วนตัว	ช่วยธุรกิจ ครอบครัว	การรวมกลุ่ม Members of Producers'	
			Government	Private	Own Account	Unpaid Family	Cooperatives	
	Total	Employer	Employee	Employee	Worker	Worker	Cooperatives	
ยอครวม	4,280.2	57.8	306.4	955.9	1,728.7	1,229.9	1.5	TOTAL
ชาย	2,369.0	46.0	158.1	564.6	1,195.3	404.8	0.1	MALE
1. ผู้จัดการ ข้าราชการระดับอาวุโส และผู้บัญญัติกฎหมาย	50.7	9.9	32.5	3.2	3.8	1.4	-	1. managers, senior officials and Legislators
2. ผู้ประกอบวิชาชีพด้านต่างๆ	46.4	0.9	30.1	10.2	4.8	0.5	-	2. Professionals
3. เจ้าหน้าที่เทคนิคและผู้ประกอบวิชาชีพ ที่เกี่ยวข้องกับด้านต่างๆ	29.9	0.5	16.1	7.6	5.2	0.7	-	3. Technicians and associate professionals
4. เสมียน	18.3	-	8.7	8.9	0.7	0.1	-	4. Clerks
5. พนักงานบริการและผู้จำหน่ายสินค้า	172.3	5.1	27.9	35.6	57.8	45.9	0.1	5. Service workers and sell goods
6. ผู้ปฏิบัติงานที่มีฝีมือในด้านการเกษตร ป่าไม้ และประมง	1,357.3	8.6	6.3	26.7	985.3	330.4	-	6. Skilled agricultural forest and fishery workers
7. ช่างฝีมือ และผู้ปฏิบัติงานที่เกี่ยวข้อง	330.0	18.3	10.3	206.0	76.7	18.6	-	7. Craft and associate professionals
8. ผู้ควบคุมเครื่องจักรโรงงานและเครื่องจักร และผู้ปฏิบัติงานด้านการประกอบ	136.0	2.6	11.9	83.4	34.1	4.0	-	8. Plant and machine controlors and assemblers
9. ผู้ประกอบอาชีพงานพื้นฐาน	228.0	0.3	14.4	183.0	27.1	3.3	-	9. Elementary occupations
10. คนงานซึ่งมิได้จำแนกไว้ในหมวดอื่น	-	-	-	-	-	-	-	10. Workers not classifiable by occupation

ตารางที่ 6 จำนวนผู้มีงานทำ จำแนกตามสถานภาพทำงาน อาชีพ เพศ และเขตการปกครอง ภาคเหนือ (ต่อ)  
TABLE 6 EMPLOYED PERSONS BY WORK STATUS, OCCUPATION, SEX AND AREA, NORTHERN REGION (Contd.)

ไตรมาสที่ 4/2557 : Quarter 4/2014

นอกเขตเทศบาล NON-MUNICIPAL AREA

หน่วยเป็นพัน : In Thousands

อาชีพ	สถานภาพการทำงาน Work Status							OCCUPATION
	รวม	นายจ้าง	ลูกจ้างรัฐบาล	ลูกจ้างเอกชน	ทำงานส่วนตัว	ช่วยธุรกิจ ครอบครัว	การรวมกลุ่ม Members of Producers'	
			Government	Private	Own Account	Unpaid Family	Cooperatives	
	Total	Employer	Employee	Employee	Worker	Worker	Cooperatives	
หญิง	1,911.3	11.8	148.4	391.3	533.4	825.1	1.4	TOTAL
1. ผู้จัดการ ข้าราชการระดับอาวุโส และผู้บัญญัติกฎหมาย	16.4	1.7	8.7	2.3	3.2	0.6	-	1. managers, senior officials and Legislators
2. ผู้ประกอบวิชาชีพด้านต่างๆ	72.3	-	58.7	11.9	1.0	0.8	-	2. Professionals
3. เจ้าหน้าที่เทคนิคและผู้ประกอบวิชาชีพ ที่เกี่ยวข้องกับด้านต่างๆ	39.0	-	17.3	16.2	4.7	0.9	-	3. Technicians and associate professionals
4. เสมียน	63.4	0.3	36.0	25.1	0.2	1.9	-	4. Clerks
5. พนักงานบริการและผู้จำหน่ายสินค้า	299.7	3.3	18.6	55.4	174.5	47.9	0.1	5. Service workers and sell goods
6. ผู้ปฏิบัติงานที่มีฝีมือในด้านการเกษตร ป่าไม้ และประมง	1,003.0	2.6	1.1	20.6	260.7	717.6	0.4	6. Skilled agricultural forest and fishery workers
7. ช่างฝีมือ และผู้ปฏิบัติงานที่เกี่ยวข้อง	147.4	2.9	-	48.0	63.6	32.3	0.6	7. Craft and associate professionals
8. ผู้ควบคุมเครื่องจักรโรงงานและเครื่องจักร และผู้ปฏิบัติงานด้านการประกอบ	47.9	1.1	0.3	33.7	10.1	2.6	0.2	8. Plant and machine controlors and assemblers
9. ผู้ประกอบอาชีพงานพื้นฐาน	222.0	-	7.7	178.2	15.6	20.4	0.1	9. Elementary occupations
10. คนงานซึ่งมิได้จำแนกไว้ในหมวดอื่น	-	-	-	-	-	-	-	10. Workers not classifiable by occupation

## TABLE 7 EMPLOYED PERSONS BY WORK STATUS, INDUSTRY, NORTHERN REGION

หน่วยเป็นพัน : In Thousands

[illegible]



ไตรมาสที่ 4/2557 : Quarter 4/2014

อุตสาหกรรม	สถานภาพการทำงาน Work Status							INDUSTRY
	รวม	นายจ้าง	ลูกจ้างรัฐบาล	ลูกจ้างเอกชน	ทำงานส่วนตัว	ช่วยธุรกิจครอบครัว	การรวมกลุ่ม	
	Total	Employer	Government Employee	Private Employee	Own Account Worker	Unpaid Family Worker	Members of Producers' Cooperatives	
<b>ชาย</b>	<b>3,513.5</b>	<b>100.9</b>	<b>314.8</b>	<b>943.5</b>	<b>1,628.0</b>	<b>526.1</b>	<b>0.2</b>	<b>MALE</b>
1 เกษตรกรรม การป่าไม้ และการประมง	1,816.6	13.6	3.2	180.1	1,241.0	378.8	-	1. Agriculture, forestry and fishing
2.การทำเหมืองแร่ และเหมืองหิน	9.8	-	-	9.8	-	-	-	2. Mining and quarrying
3. การผลิต	296.5	13.2	0.2	178.1	75.7	29.2	0.1	3. Manufacturing
4. ไฟฟ้า ก๊าซ ไอน้ำและระบบปรับอากาศ	19.4	-	18.3	1.1	-	-	-	4. Electricity, gas, steam and air conditioning supply
5. การจัดหาน้ำ การจัดการและการบำบัดน้ำเสียของเสีย และสิ่งปฏิกูล	8.8	-	6.6	1.1	1.1	-	-	5. Water supply; sewerage, waste management and remediation activities
6. การก่อสร้าง	364.2	41.4	0.6	288.6	26.2	7.4	-	6. Construction
7. การขายส่ง และการขายปลีก การซ่อมยานยนต์	415.1	24.8	0.2	150.5	162.3	77.1	0.1	7. Wholesale and retail trade; repair of motor vehicles andmotorcycles
8. การขนส่ง และสถานที่เก็บสินค้า	71.6	0.3	9.2	24.8	36.4	0.9	-	8. Transportation and storage
9. ที่พักแรมและบริการด้านอาหาร	94.5	3.4	-	29.3	33.8	28.0	-	9. Accommodation and food service activities
10. ข้อมูลข่าวสารและการสื่อสาร	10.2	0.0	2.0	5.7	2.4	0.1	-	10. Information and communication
11.กิจกรรมทางการเงินและการประกันภัย	24.3	-	6.0	16.4	1.9	0.0	-	11. Financial and insurance activities
12. กิจกรรมอสังหาริมทรัพย์	1.4	-	-	0.6	0.8	-	-	12. Real estate activities
13. กิจกรรมทางวิชาชีพ วิทยาศาสตร์ และเทคนิค	10.2	1.2	1.3	3.3	4.3	0.1	-	13. Professional, scientific and technical activities
14. กิจกรรมการบริหารและการบริการสนับสนุน	27.0	1.3	-	18.9	4.6	2.1	-	14. Administrative and support service activities
15. การบริหารราชการ การป้องกันประเทศ การประกันสังคม	169.8	-	169.8	-	-	-	-	15. Public administration and defence; compulsory social security
16. การศึกษา	79.5	-	67.6	10.6	1.3	-	-	16. Education
17. กิจกรรมด้านสุขภาพและงานสังคมสงเคราะห์	25.4	0.3	23.0	1.8	0.3	0.1	-	17. Human health and social work activities
18. ศิลปะ ความบันเทิง และนันทนาการ	21.2	0.7	6.8	4.9	7.7	1.1	-	18. Arts, entertainment and recreation
19. กิจกรรมบริการด้านอื่น ๆ	43.0	0.8	0.3	12.6	28.2	1.0	-	19. Other service activities
20. กิจกรรมการจ้างงานในครัวเรือนส่วนบุคคล	4.2	-	-	4.2	-	-	-	20. Activities of households as employers; undifferentiated goods and services-producingactivities of households for own use
21. กิจกรรมขององค์การระหว่างประเทศ	1.2	-	-	1.2	-	-	-	21. Activities of extraterritorial organizations and bodies
22. ไม่ทราบ	-	-	-	-	-	-	-	22. Unknown
<b>หญิง</b>	<b>2,971.9</b>	<b>33.0</b>	<b>293.9</b>	<b>715.7</b>	<b>830.7</b>	<b>1,096.6</b>	<b>2.0</b>	<b>FEMALE</b>
1 เกษตรกรรม การป่าไม้ และการประมง	1,336.3	4.6	0.9	149.0	320.4	861.0	0.4	1. Agriculture, forestry and fishing
2.การทำเหมืองแร่ และเหมืองหิน	3.2	-	-	2.4	0.4	0.4	-	2. Mining and quarrying
3. การผลิต	354.0	8.1	0.8	180.9	110.2	52.5	1.5	3. Manufacturing
4. ไฟฟ้า ก๊าซ ไอน้ำและระบบปรับอากาศ	3.3	-	3.2	0.1	-	-	-	4. Electricity, gas, steam and air conditioning supply
5. การจัดหาน้ำ การจัดการและการบำบัดน้ำเสียของเสีย และสิ่งปฏิกูล	5.3	-	2.4	1.6	1.2	0.2	-	5. Water supply; sewerage, waste management and remediation activities
6. การก่อสร้าง	80.6	1.0	-	67.2	0.5	11.9	-	6. Construction
7. การขายส่ง และการขายปลีก การซ่อมยานยนต์	465.2	12.3	-	116.0	208.6	128.1	0.1	7. Wholesale and retail trade; repair of motor vehicles andmotorcycles
8. การขนส่ง และสถานที่เก็บสินค้า	10.1	0.3	0.7	3.5	4.9	0.7	-	8. Transportation and storage
9. ที่พักแรมและบริการด้านอาหาร	227.5	3.6	0.4	67.4	123.3	32.8	-	9. Accommodation and food service activities
10. ข้อมูลข่าวสารและการสื่อสาร	4.2	-	2.7	1.1	0.4	-	-	10. Information and communication
11.กิจกรรมทางการเงินและการประกันภัย	35.9	0.3	6.0	25.8	3.5	0.3	-	11. Financial and insurance activities
12. กิจกรรมอสังหาริมทรัพย์	7.2	-	-	2.4	4.7	0.2	-	12. Real estate activities
13. กิจกรรมทางวิชาชีพ วิทยาศาสตร์ และเทคนิค	5.3	0.5	1.4	1.9	1.3	0.1	-	13. Professional, scientific and technical activities
14. กิจกรรมการบริหารและการบริการสนับสนุน	20.6	0.1	0.2	15.6	1.9	2.8	-	14. Administrative and support service activities
15. การบริหารราชการ การป้องกันประเทศ การประกันสังคม	99.4	-	99.4	-	-	-	-	15. Public administration and defence; compulsory social security
16. การศึกษา	124.2	0.1	102.5	20.0	1.1	0.4	-	16. Education
17. กิจกรรมด้านสุขภาพและงานสังคมสงเคราะห์	86.1	0.2	70.3	13.3	2.3	0.0	-	17. Human health and social work activities
18. ศิลปะ ความบันเทิง และนันทนาการ	16.8	-	2.8	7.0	4.8	2.1	-	18. Arts, entertainment and recreation
19. กิจกรรมบริการด้านอื่น ๆ	59.7	1.7	0.3	13.4	41.1	3.2	-	19. Other service activities
20. กิจกรรมการจ้างงานในครัวเรือนส่วนบุคคล	26.8	-	-	26.8	-	-	-	20. Activities of households as employers; undifferentiated goods and services-producingactivities of households for own use
21. กิจกรรมขององค์การระหว่างประเทศ	0.4	-	-	0.4	-	-	-	21. Activities of extraterritorial organizations



## TABLE 7 EMPLOYED PERSONS BY WORK STATUS, INDUSTRY, SEX AND AREA, NORTHERN REGION (Contd.)

หน่วยเป็นพัน : In Thousands

[illegible]

## TABLE 7 EMPLOYED PERSONS BY WORK STATUS, INDUSTRY, SEX AND AREA, NORTHERN REGION (Contd.)

นอกเขตเทศบาล NON-MUNICIPAL AREA

หน่วยเป็นพัน : In Thousands

[illegible]

TABLE 7 EMPLOYED PERSONS BY WORK STATUS, INDUSTRY, SEX AND AREA, NORTHERN REGION (Contd.)

นอกเขตเทศบาล NON-MUNICIPAL AREA

หน่วยเป็นพัน : In Thousands

[illegible]

ตารางที่ 8 จำนวนผู้จ้างทำ จำแนกตามอาชีพ และอุตสาหกรรม ภาคเหนือ  
TABLE 8 EMPLOYED PERSONS BY OCCUPATION AND INDUSTRY , NORTHERN REGION

ไตรมาสที่ 4/2557 : Quarter 4/2014

หน่วยเป็นพัน : In Thousands

อาชีพ	อุตสาหกรรม Industry												OCCUPATION
	รวม	เกษตรกรรม	การทำเหมืองแร่	การผลิต	ไฟฟ้า ก๊าซ	จัดหาน้ำ บำบัดน้ำเสียและประปา	การก่อสร้าง	การขายส่ง	การขนส่ง และ	ที่พักแรมและ	ข้อมูลข่าวสาร	การเงินและ	
		การป่าไม้และการประมง	เหมืองแร่และเหมืองหิน		ไอน้ำระบบปรับอากาศ	Water supply sewerage, waste	Construction	การขายปลีก	สถานที่เก็บสินค้า	บริการด้านอาหาร	และการสื่อสาร	การประกันภัย	
	Total	Agriculture	Mining	Manufacturing	Electricity			whole sale&retail	Transportation and storage	Accommodation and food service	Information communication	Financial Intermedation	
ยอดรวม	6,485.5	3,152.9	12.9	650.5	22.7	14.1	444.8	880.2	81.6	322.0	14.4	60.2	TOTAL
1. ผู้จัดการ ข้าราชการระดับอาวุโสและผู้บัญชาการตามกฎหมาย	145.7	1.1	-	12.8	1.0	0.2	21.4	23.9	1.3	9.8	0.6	5.4	1. managers, senior officials and Legislators
2. ผู้ประกอบวิชาชีพด้านต่างๆ	266.0	1.9	0.5	9.3	2.9	0.1	2.4	2.5	0.7	1.6	5.6	4.4	2. Professionals
3. เจ้าหน้าที่เทคนิคและผู้ประกอบวิชาชีพที่เกี่ยวข้องกับด้านต่างๆ	159.7	0.3	1.2	14.1	3.4	2.3	7.2	18.8	0.7	3.2	1.9	24.5	3. Technicians and associate professionals
4. เสมียน	163.4	2.8	1.6	12.0	1.8	1.8	3.5	24.1	10.6	3.6	2.6	17.9	4. Clerks
5. พนักงานบริการและผู้จำหน่ายสินค้า	1,045.5	1.3	1.0	14.2	1.0	0.4	1.1	578.9	1.7	267.3	1.1	2.4	5. Service workers and sell goods
6. ผู้ปฏิบัติงานที่มีฝีมือในด้านการเกษตร ป่าไม้ และประมง	2,892.7	2,867.3	0.7	1.4	0.6	-	-	2.8	-	1.1	-	-	6. Skilled agricultural forest and fishery workers
7. ช่างฝีมือ และผู้ปฏิบัติงานที่เกี่ยวข้อง	793.8	6.2	1.4	385.8	10.9	-	264.6	77.6	0.6	4.7	1.9	0.0	7. Craft and associate professionals
8. ผู้ควบคุมเครื่องจักรโรงงานและเครื่องจักรและผู้ปฏิบัติงานด้านการประกอบ	326.7	26.3	6.0	148.9	0.6	3.3	15.3	37.7	58.4	1.6	-	3.1	8. Plant and machine controlors and assemblers
9. ผู้ประกอบอาชีพงานพื้นฐาน	692.0	245.7	0.5	52.1	0.5	6.0	129.4	113.9	7.7	29.2	0.7	2.5	9. Elementary occupations
10. คนงานซึ่งมิได้จำแนกไว้ในหมวดอื่น	-	-	-	-	-	-	-	-	-	-	-	-	10. Workers not classifiable by occupation

ตารางที่ 8 จำนวนผู้มีงานทำ จำแนกตามอาชีพ และอุตสาหกรรม ภาคเหนือ (ต่อ)  
TABLE 8 EMPLOYED PERSONS BY OCCUPATION AND INDUSTRY , NORTHERN REGION (Contd.)

ไตรมาสที่ 4/2557 : Quarter 4/2014

หน่วยเป็นพัน : In Thousands

อาชีพ	อุตสาหกรรม (ต่อ) Industry (Contd.)											OCCUPATION
	กิจกรรม	กิจกรรมทางวิชาชีพ	การบริหารสนับสนุน	การบริหารราชการ	การศึกษา	กิจกรรมด้านสุขภาพ	ศิลปะ ความบันเทิง	บริการด้านอื่นๆ	งานในครัวเรือน	กิจกรรมของ	ไม่ทราบ	
	อสังหาริมทรัพย์	วิทย์และเทคโนโลยี	และป้องกันประเทศ	ป้องกันประเทศ		งานสังคมสงเคราะห์	และนันทนาการ		ส่วนบุคคล	องค์การ		
	Real estate activities	Professional,scientific technical activities	Administrative support service activities	Public administration defence	Education	Health and social work	Art entertainment	Other service	Activities of household	Extra-territorial	Unknown	
ยอดรวม	8.6	15.5	47.6	269.2	203.7	111.5	38.0	102.6	31.0	1.5	-	TOTAL
1. ผู้จัดการ ข้าราชการระดับอาวุโส และผู้บัญชาการกฎหมาย	0.4	0.7	0.5	53.0	8.1	3.2	0.1	2.4	-	-	-	1. managers, senior officials and Legislators
2. ผู้ประกอบวิชาชีพด้านต่างๆ	-	5.2	-	32.1	151.0	39.2	4.6	1.7	-	0.3	-	2. Professionals
3. เจ้าหน้าที่เทคนิคและผู้ประกอบวิชาชีพที่เกี่ยวข้องกับด้านต่างๆ	2.5	2.3	1.1	36.5	5.4	26.6	4.6	2.7	-	0.5	-	3. Technicians and associate professionals
4. เสมียน	0.4	1.5	5.1	55.3	7.6	10.3	0.6	0.3	-	-	-	4. Clerks
5. พนักงานบริการและผู้จำหน่ายสินค้า	3.7	0.3	16.5	43.6	25.4	26.3	10.2	41.8	7.2	0.1	-	5. Service workers and sell goods
6. ผู้ปฏิบัติงานที่มีฝีมือในด้านการเกษตร ป่าไม้ และประมง	-	1.3	6.6	6.4	2.2	0.3	1.8	-	0.3	-	-	6. Skilled agricultural forest and fishery workers
7. ช่างฝีมือ และผู้ปฏิบัติงานที่เกี่ยวข้อง	-	2.0	1.7	7.0	0.3	0.2	0.3	28.7	-	-	-	7. Craft and associate professionals
8. ผู้ควบคุมเครื่องจักรโรงงานและเครื่องจักร และผู้ปฏิบัติงานด้านการประกอบ	-	0.4	3.3	13.6	1.3	1.8	1.6	1.1	1.7	0.6	-	8. Plant and machine controlors and assemblers
9. ผู้ประกอบอาชีพงานพื้นฐาน	1.6	1.9	12.8	21.7	2.4	3.7	14.2	23.9	21.8	-	-	9. Elementary occupations
10. คนงานซึ่งมิได้จำแนกไว้ในหมวดอื่น	-	-	-	-	-	-	-	-	-	-	-	10. Workers not classifiable by occupation

TABLE 8 EMPLOYED PERSONS BY OCCUPATION INDUSTRY AND SEX , NORTHERN REGION

ไตรมาสที่ 4/2557 : Quarter 4/2014

หน่วยเป็นพัน : in Thousands

อาชีพ	รวม	อุตสาหกรรม Industry												OCCUPATION
		เกษตรกรรม การป่าไม้ และการประมง	การทำ เหมืองแร่ และเหมืองหิน	การผลิต	ไฟฟ้า ก๊าซ ไอน้ำระบบปรับอากาศ	จัดหาน้ำ บำบัดน้ำเสีย และประปา Water supply	การก่อสร้าง Construction	การขายส่ง การขายปลีก การซ่อมยานยนต์ whole sale&retail	การขนส่ง และ สถานที่เก็บสินค้า Transportation	ที่พักแรมและ บริการด้านอาหาร Accommodation	ข้อมูลข่าวสาร และการสื่อสาร Information	กิจกรรมการเงินและ การประกันภัย Financial		
		Total	Agriculture	Mining	Manufacturing	Electricity	sewerage, waste		and storage	and food service	and communication	intermedation		
ชาย	3,513.5	1,816.6	9.8	296.5	19.4	8.8	364.2	415.1	71.6	94.5	10.2	24.3	MALE	
1. ผู้จัดการ ข้าราชการระดับอาวุโส และผู้บัญชาการตามกฎหมาย	99.6	1.0	-	8.2	0.8	0.1	20.9	10.4	1.2	4.3	0.6	2.0	1. managers, senior officials and Legislators	
2. ผู้ประกอบวิชาชีพด้านต่างๆ	102.8	1.7	0.5	4.3	2.6	0.1	2.0	1.3	0.7	1.2	5.0	1.5	2. Professionals	
3. เจ้าหน้าที่เทคนิคและผู้ประกอบวิชาชีพ ที่เกี่ยวข้องกับด้านต่างๆ	78.6	0.1	1.2	6.0	2.4	2.0	5.7	7.6	0.4	0.1	1.1	11.1	3. Technicians and associate professionals	
4. เสมียน	43.7	-	0.1	2.4	0.3	-	0.1	7.3	8.3	1.4	-	5.2	4. Clerks	
5. พนักงานบริการและผู้จำหน่ายสินค้า	397.0	0.1	1.0	7.0	1.0	0.4	1.1	218.7	0.7	76.5	0.9	1.3	5. Service workers and sell goods	
6. ผู้ปฏิบัติงานที่มีฝีมือในด้านการเกษตร ป่าไม้ และประมง	1,672.0	1,652.7	0.7	1.1	0.6	-	-	1.4	-	0.8	-	-	6. Skilled agricultural forest and fishery workers	
7. ช่างฝีมือ และผู้ปฏิบัติงานที่เกี่ยวข้อง	542.9	2.7	1.2	177.8	10.9	-	249.0	65.2	0.6	2.4	1.9	0.0	7. Craft and associate professionals	
8. ผู้ควบคุมเครื่องจักรโรงงานและเครื่องจักร และผู้ปฏิบัติงานด้านการประกอบ	233.0	25.4	4.6	66.5	0.6	2.8	15.3	37.5	52.9	0.8	-	3.1	8. Plant and machine controlors and assemblers	
9. ผู้ประกอบอาชีพงานพื้นฐาน	343.7	132.9	0.5	23.2	0.3	3.3	70.1	65.6	6.9	6.9	0.7	-	9. Elementary occupations	
10. คนงานซึ่งมิได้จำแนกไว้ในหมวดอื่น	-	-	-	-	-	-	-	-	-	-	-	-	10. Workers not classifiable by occupation	
หญิง	2,971.9	1,336.3	3.2	354.0	3.3	5.3	80.6	465.2	10.1	227.5	4.2	35.9	FEMALE	
1. ผู้จัดการ ข้าราชการระดับอาวุโส และผู้บัญชาการตามกฎหมาย	46.1	0.2	-	4.6	0.2	0.1	0.5	13.5	0.1	5.5	-	3.3	1. managers, senior officials and Legislators	
2. ผู้ประกอบวิชาชีพด้านต่างๆ	163.2	0.2	-	5.1	0.3	-	0.4	1.2	-	0.4	0.6	2.9	2. Professionals	
3. เจ้าหน้าที่เทคนิคและผู้ประกอบวิชาชีพ ที่เกี่ยวข้องกับด้านต่างๆ	81.1	0.2	-	8.0	1.0	0.3	1.5	11.2	0.3	3.1	0.8	13.4	3. Technicians and associate professionals	
4. เสมียน	119.7	2.8	1.5	9.6	1.5	1.8	3.4	16.8	2.3	2.2	2.6	12.7	4. Clerks	
5. พนักงานบริการและผู้จำหน่ายสินค้า	648.5	1.2	-	7.2	-	-	-	360.1	1.0	190.8	0.1	1.1	5. Service workers and sell goods	
6. ผู้ปฏิบัติงานที่มีฝีมือในด้านการเกษตร ป่าไม้ และประมง	1,220.6	1,214.7	-	0.3	-	-	-	1.4	-	0.3	-	-	6. Skilled agricultural forest and fishery workers	
7. ช่างฝีมือ และผู้ปฏิบัติงานที่เกี่ยวข้อง	250.9	3.4	0.2	207.9	-	-	15.6	12.4	-	2.2	-	-	7. Craft and associate professionals	
8. ผู้ควบคุมเครื่องจักรโรงงานและเครื่องจักร และผู้ปฏิบัติงานด้านการประกอบ	93.7	0.9	1.5	82.5	-	0.5	-	0.3	5.5	0.8	-	-	8. Plant and machine controlors and assemblers	
9. ผู้ประกอบอาชีพงานพื้นฐาน	348.3	112.8	-	28.9	0.2	2.6	59.2	48.3	0.9	22.3	-	2.5	9. Elementary occupations	
	-	-	-	-	-	-	-	-	-	-	-	-	10. Workers not classifiable by occupation	



ตารางที่ 8 จำนวนผู้มีงานทำ จำแนกตามอาชีพ อุตสาหกรรม และ เพศ ภาคเหนือ (ต่อ)  
TABLE 8 EMPLOYED PERSONS OCCUPATION INDUSTRY AND SEX , NORTHERN REGION (Contd.)

ไตรมาสที่ 4/2557 : Quarter 4/2014

หน่วยเป็นพัน : in Thousands

อาชีพ	อุตสาหกรรม (ต่อ) Industry (Contd.)											OCCUPATION
	กิจกรรมอสังหาริมทรัพย์ Real estate activities	กิจกรรมทางวิชาชีพ วิทย์และเทคโนโลยี Professional/scientific technical activities	การบริหารสนับสนุน และป้องกันประเทศ Administrative support service activities	การบริหารราชการ ป้องกันประเทศ Public administration defence	การศึกษา Education	กิจกรรมด้านสุขภาพ งานสังคมสงเคราะห์ Health and social work	ศิลปะ ความบันเทิง และนันทนาการ Art, entertainment	บริการด้านอื่นๆ Other service	งานในครัวเรือน ส่วนบุคคล Activities of household	กิจกรรมของ องค์กร Extra-territorial	ไม่ทราบ Unknown	
<b>ชาย</b>	1.4	10.2	27.0	169.8	79.5	25.4	21.2	43.0	4.2	1.2	-	<b>MALE</b>
1. ผู้จัดการ ข้าราชการระดับอาวุโส และผู้บริหารกฎหมาย	0.4	0.6	0.5	39.4	6.5	2.2	-	0.7	-	-	-	1. managers, senior officials and Legislators
2. ผู้ประกอบวิชาชีพด้านต่างๆ	-	3.5	-	13.1	52.9	7.3	3.6	1.4	-	0.1	-	2. Professionals
3. เจ้าหน้าที่เทคนิคและผู้ประกอบวิชาชีพ ที่เกี่ยวข้องกับด้านต่างๆ	0.5	1.6	0.9	25.4	2.7	5.4	3.4	0.8	-	0.3	-	3. Technicians and associate professionals
4. เสมียน	-	-	2.5	13.2	0.7	1.9	0.4	-	-	-	-	4. Clerks
5. พนักงานบริการและผู้จำหน่ายสินค้า	0.4	0.1	12.5	38.5	12.4	6.4	5.6	11.9	0.4	0.1	-	5. Service workers and sell goods
6. ผู้ปฏิบัติงานที่มีฝีมือในด้านการเกษตร ป่าไม้ และประมง	-	0.9	4.2	5.7	1.8	0.3	1.6	-	0.3	-	-	6. Skilled agricultural forest and fishery workers
7. ช่างฝีมือ และผู้ปฏิบัติงานที่เกี่ยวข้อง	-	1.7	1.7	7.0	0.3	0.2	0.3	19.9	-	-	-	7. Craft and associate professionals
8. ผู้ควบคุมเครื่องจักรโรงงานและเครื่องจักร และผู้ปฏิบัติงานด้านการประกอบ	-	0.3	3.3	13.5	1.3	1.2	1.4	0.4	1.7	0.6	-	8. Plant and machine controlors and assemblers
9. ผู้ประกอบอาชีพงานพื้นฐาน	0.1	1.5	1.5	14.0	1.0	0.7	5.0	7.8	1.8	-	-	9. Elementary occupations
10. คนงานซึ่งมิได้จำแนกไว้ในหมวดอื่น	-	-	-	-	-	-	-	-	-	-	-	10. Workers not classifiable by occupation
<b>หญิง</b>	7.2	5.3	20.6	99.4	124.2	86.1	16.8	59.7	26.8	0.4	-	<b>FEMALE</b>
1. ผู้จัดการ ข้าราชการระดับอาวุโส และผู้บริหารกฎหมาย	-	0.1	-	13.7	1.6	1.0	0.1	1.6	-	-	-	1. managers, senior officials and Legislators
2. ผู้ประกอบวิชาชีพด้านต่างๆ	-	1.7	-	19.0	98.1	31.9	1.0	0.3	-	0.2	-	2. Professionals
3. เจ้าหน้าที่เทคนิคและผู้ประกอบวิชาชีพ ที่เกี่ยวข้องกับด้านต่างๆ	2.0	0.6	0.3	11.1	2.7	21.2	1.1	1.9	-	0.2	-	3. Technicians and associate professionals
4. เสมียน	0.4	1.5	2.6	42.1	6.9	8.4	0.2	0.3	-	-	-	4. Clerks
5. พนักงานบริการและผู้จำหน่ายสินค้า	3.3	0.2	4.0	5.1	13.1	19.9	4.6	29.9	6.8	-	-	5. Service workers and sell goods
6. ผู้ปฏิบัติงานที่มีฝีมือในด้านการเกษตร ป่าไม้ และประมง	-	0.4	2.4	0.6	0.4	-	0.2	-	-	-	-	6. Skilled agricultural forest and fishery workers
7. ช่างฝีมือ และผู้ปฏิบัติงานที่เกี่ยวข้อง	-	0.3	-	-	-	-	-	8.8	-	-	-	7. Craft and associate professionals
8. ผู้ควบคุมเครื่องจักรโรงงานและเครื่องจักร และผู้ปฏิบัติงานด้านการประกอบ	-	0.1	-	0.1	-	0.7	0.2	0.7	-	-	-	8. Plant and machine controlors and assemblers
9. ผู้ประกอบอาชีพงานพื้นฐาน	1.5	0.4	11.3	7.7	1.5	3.0	9.3	16.1	20.0	-	-	9. Elementary occupations
10. คนงานซึ่งมิได้จำแนกไว้ในหมวดอื่น	-	-	-	-	-	-	-	-	-	-	-	10. Workers not classifiable by occupation

ตารางที่ 8 จำนวนผู้มีงานทำ จำแนกตามอาชีพ อุตสาหกรรม เพศ และเขตการปกครอง ภาคเหนือ  
TABLE 8 EMPLOYED PERSONS BY OCCUPATION INDUSTRY SEX AND AREA , NORTHERN REGION

ไตรมาสที่ 4/2557 : Quarter 4/2014

ในเขตเทศบาล MUNICIPAL AREA

หน่วยเป็นพัน : In Thousands

อาชีพ	รวม	อุตสาหกรรม Industry											OCCUPATION
		เกษตรกรรม	การทำเหมืองแร่	การผลิต	ไฟฟ้า ก๊าซ	จัดหาน้ำ บำบัดน้ำเสีย	การก่อสร้าง	การขายส่ง	การขนส่ง และ	ที่พักแรมและ	ข้อมูลข่าวสาร	การเงินและ	
		การป่าไม้	เหมืองแร่		ไอน้ำระบบปรับ	และประปา		การขายปลีก	สถานที่เก็บสินค้า	บริการด้านอาหาร	และการสื่อสาร	การประกันภัย	
		และการประมง	และเหมืองหิน		อากาศ	Water supply	Construction	การชื้อมขายยอนที่	Transportation	Accommodation	Information	Financial	
Total	Agriculture	Mining	Manufacturing	Electricity	sewerage, waste		whole sale&retail	and storage	and food service	communication	intermedation		
ยอดรวม	2,205.2	582.3	3.6	289.3	10.5	5.3	157.3	454.3	41.7	183.9	9.0	34.8	TOTAL
ชาย	1,144.6	344.0	3.3	124.7	8.7	3.1	133.8	214.0	37.7	59.2	6.4	16.4	MALE
1. ผู้จัดการ ข้าราชการระดับอาวุโสและผู้บัญชาการ	48.9	0.2	-	6.2	0.3	0.1	11.1	7.2	0.8	2.3	0.6	1.9	1. managers, senior officials and Legislators
2. ผู้ประกอบวิชาชีพด้านต่างๆ	56.4	-	0.5	2.9	1.1	0.1	1.2	1.3	-	1.2	2.8	1.2	2. Professionals
3. เจ้าหน้าที่เทคนิคและผู้ประกอบวิชาชีพที่เกี่ยวข้องกับด้านต่างๆ	48.7	0.1	1.0	4.1	1.7	1.4	3.0	3.6	0.2	0.1	1.1	7.6	3. Technicians and associate professionals
4. เสมียน	25.4	-	0.1	1.0	0.3	-	0.1	2.9	5.6	1.4	-	3.8	4. Clerks
5. พนักงานบริการและผู้จำหน่ายสินค้า	224.7	0.1	-	2.9	0.2	0.2	-	124.5	0.7	47.4	0.7	0.7	5. Service workers and sell goods
6. ผู้ปฏิบัติงานที่มีฝีมือในด้านการเกษตร ป่าไม้ และประมง	314.7	307.7	-	-	-	-	-	0.5	-	0.8	-	-	6. Skilled agricultural forest and fishery workers
7. ช่างฝีมือ และผู้ปฏิบัติงานที่เกี่ยวข้อง	213.0	1.9	0.4	73.7	4.7	-	86.5	30.0	0.4	1.4	1.3	0.0	7. Craft and associate professionals
8. ผู้ควบคุมเครื่องจักรโรงงานและเครื่องจักรและผู้ปฏิบัติงานด้านการประกอบ	97.0	4.1	1.2	25.3	0.2	0.4	5.6	18.3	26.4	0.3	-	1.2	8. Plant and machine controlors and assemblers
9. ผู้ประกอบอาชีพงานพื้นฐาน	115.7	29.8	0.1	8.6	0.3	0.9	26.4	25.7	3.6	4.4	-	-	9. Elementary occupations
10. คนงานซึ่งมิได้จำแนกไว้ในหมวดอื่น	-	-	-	-	-	-	-	-	-	-	-	-	10. Workers not classifiable by occupation

ตารางที่ 8 จำนวนผู้มีงานทำ จำแนกตามอาชีพ อุตสาหกรรม เพศ และเขตการปกครอง ภาคเหนือ  
TABLE 8 EMPLOYED PERSONS BY OCCUPATION INDUSTRY SEX AND AREA , NORTHERN REGION

ไตรมาสที่ 4/2557 : Quarter 4/2014

ในเขตเทศบาล MUNICIPAL AREA

หน่วยเป็นคน : person

อาชีพ	อุตสาหกรรม Industry												OCCUPATION
	รวม	เกษตรกรรม	การทำเหมืองแร่	การผลิต	ไฟฟ้า ก๊าซ	จัดหาน้ำ บำบัดน้ำเสีย	การก่อสร้าง	การขายส่ง	การขนส่ง และ	ที่พักแรมและ	ข้อมูลข่าวสาร	การเงินและ	
		การป่าไม้	เหมืองแร่		ไอน้ำระบบปรับอากาศ	และประปา		การขายปลีก	สถานที่เก็บสินค้า	บริการด้านอาหาร	และการสื่อสาร	การประกันภัย	
		และการประมง	และเหมืองหิน		อากาศ	Water supply	Construction	การช้อปปิ้ง	Transportation	Accommodation	Information	Financial	
	Total	Agriculture	Mining	Manufacturing	Electricity	sewerage, waste		whole sale&retail	and storage	and food service	communication	intermediation	
หญิง	1,060.7	238.4	0.2	164.6	1.8	2.2	23.4	240.3	4.0	124.7	2.5	18.4	FEMALE
1. ผู้จัดการ ข้าราชการระดับอาวุโส	29.7	0.2	-	3.6	0.2	0.1	0.3	9.2	0.1	3.8	-	3.2	1. managers, senior officials
และผู้บริหารกฎหมาย													and Legislators
2. ผู้ประกอบวิชาชีพด้านต่างๆ	90.9	0.2	-	3.2	0.3	-	-	1.2	-	0.2	0.6	0.7	2. Professionals
3. เจ้าหน้าที่เทคนิคและผู้ประกอบวิชาชีพ	42.1	-	-	5.2	0.5	0.3	1.5	5.2	0.3	1.5	0.8	6.6	3. Technicians and associate
ที่เกี่ยวข้องกับด้านต่างๆ													professionals
4. เสมียน	56.2	1.1	0.2	4.6	0.6	0.5	1.0	9.2	1.3	1.3	1.0	7.0	4. Clerks
5. พนักงานบริการและผู้จำหน่ายสินค้า	348.7	1.2	-	3.9	-	-	-	191.5	1.0	102.1	0.1	0.5	5. Service workers and sell goods
6. ผู้ปฏิบัติงานที่มีฝีมือในด้านการเกษตร	217.6	215.7	-	0.3	-	-	-	0.4	-	-	-	-	6. Skilled agricultural forest and fishery
ป่าไม้ และประมง													workers
7. ช่างฝีมือ และผู้ปฏิบัติงานที่เกี่ยวข้อง	103.5	2.6	-	90.5	-	-	3.2	4.4	-	0.5	-	-	7. Craft and associate professionals
8. ผู้ควบคุมเครื่องจักรโรงงานและเครื่องจักร	45.7	0.3	-	42.1	-	-	-	0.1	1.0	0.8	-	-	8. Plant and machine controlors
และผู้ปฏิบัติงานด้านการประกอบ													and assemblers
9. ผู้ประกอบอาชีพงานพื้นฐาน	126.2	17.1	-	11.2	0.2	1.4	17.4	19.2	0.4	14.5	-	0.4	9. Elementary occupations
10. คนงานซึ่งมิได้จำแนกไว้ในหมวดอื่น	-	-	-	-	-	-	-	-	-	-	-	-	10. Workers not classifiable by occupation

ตารางที่ 8 จำนวนผู้มีงานทำ จำแนกตามอาชีพ อุตสาหกรรม เพศ และเขตการปกครอง ภาคเหนือ (ต่อ)

TABLE 8 EMPLOYED PERSONS BY OCCUPATION INDUSTRY SEX AND AREA , NORTHERN REGION (Contd.)

ไตรมาสที่ 4/2557 : Quarter 4/2014

ในเขตเทศบาล MUNICIPAL AREA

หน่วยเป็นพัน : In Thousands

อาชีพ	อุตสาหกรรม (ต่อ) Industry (Contd.)												OCCUPATION
	กิจกรรมอสังหาริมทรัพย์	กิจกรรมทางวิชาชีพวิทย์และเทคโนโลยี	การบริหารสนับสนุนและป้องกันประเทศ	การบริหารราชการป้องกันประเทศ	การศึกษา	กิจกรรมด้านสุขภาพงานสังคมสงเคราะห์	ศิลปะ ความบันเทิงและนันทนาการ	บริการด้านอื่นๆ	งานในครัวเรือนส่วนบุคคล	กิจกรรมขององค์กร	ไม่ทราบ		
	Real estate activities	Professional, scientific and technical activities	Administrative and support service activities	Public administration defence	Education	Health and social work	Art, entertainment	Other service	Activities of household	Extra-territorial	Unknown		
ยอดรวม	7.7	7.8	29.9	124.0	107.7	61.2	20.8	56.0	17.1	1.0	-	TOTAL	
ชาย	1.3	3.9	16.9	78.5	41.7	17.3	9.7	21.5	1.5	0.9	-	MALE	
1. ผู้จัดการ ข้าราชการระดับอาวุโสและผู้บัญญัติกฎหมาย	0.4	0.2	0.5	12.0	4.4	0.1	-	0.7	-	-	-	1. managers, senior officials and Legislators	
2. ผู้ประกอบวิชาชีพด้านต่างๆ	-	0.8	-	8.1	26.6	5.3	1.9	1.4	-	0.1	-	2. Professionals	
3. เจ้าหน้าที่เทคนิคและผู้ประกอบวิชาชีพที่เกี่ยวข้องกับด้านต่างๆ	0.5	1.3	0.5	13.3	2.7	3.9	2.0	0.8	-	-	-	3. Technicians and associate professionals	
4. เสมียน	-	-	1.7	7.0	0.7	0.7	0.1	-	-	-	-	4. Clerks	
5. พนักงานบริการและผู้จำหน่ายสินค้า	0.3	0.1	7.7	20.4	5.3	5.6	2.0	5.8	0.1	0.1	-	5. Service workers and sell goods	
6. ผู้ปฏิบัติงานที่มีฝีมือในด้านการเกษตร ป่าไม้ และประมง	-	0.5	2.0	1.9	0.5	0.3	0.2	-	0.3	-	-	6. Skilled agricultural forest and fishery workers	
7. ช่างฝีมือ และผู้ปฏิบัติงานที่เกี่ยวข้อง	-	0.5	0.4	3.2	0.3	0.2	-	8.0	-	-	-	7. Craft and associate professionals	
8. ผู้ควบคุมเครื่องจักรโรงงานและเครื่องจักรและผู้ปฏิบัติงานด้านการประกอบ	-	-	3.0	6.0	0.7	1.0	1.4	0.4	0.8	0.6	-	8. Plant and machine controlors and assemblers	
9. ผู้ประกอบอาชีพงานพื้นฐาน	0.1	0.4	1.2	6.6	0.6	0.3	2.1	4.4	0.3	-	-	9. Elementary occupations	
10. คนงานซึ่งมิได้จำแนกไว้ในหมวดอื่น	-	-	-	-	-	-	-	-	-	-	-	10. Workers not classifiable by occupation	

ตารางที่ 8 จำนวนผู้มีงานทำ จำแนกตามอาชีพ อุตสาหกรรม เพศ และเขตการปกครอง ภาคเหนือ (ต่อ)

TABLE 8 EMPLOYED PERSONS BY OCCUPATION INDUSTRY SEX AND AREA , NORTHERN REGION (Contd.)

ไตรมาสที่ 4/2557 : Quarter 4/2014

ในเขตเทศบาล MUNICIPAL AREA

หน่วยเป็นคน : person

อุตสาหกรรม (ต่อ) Industry (Contd.)												
อาชีพ	กิจกรรม อสังหาริมทรัพย์ Real estate activities	กิจกรรมทางวิชาชีพ วิทย์และเทคโนโลยี Professional, scientific technical activities	การบริหารสนับสนุน และป้องกันประเทศ Administrative support service activities	การบริหารราชการ ป้องกันประเทศ Public admin- istration defence	การศึกษา Education	กิจกรรมด้านสุขภาพ งานสังคมสงเคราะห์ Health and social work	ศิลปะ ความบันเทิง และนันทนาการ Art entertainment	บริการด้านอื่นๆ Other service	งานในครัวเรือน ส่วนบุคคล Activities of household	กิจกรรมของ องค์กร Extra- territorial	ไม่ทราบ Unknown	OCCUPATION
หญิง	6.4	3.9	13.0	45.5	66.0	43.9	11.1	34.5	15.6	0.2	-	FEMALE
1. ผู้จัดการ ข้าราชการระดับอาวุโส และผู้บัญญัติกฎหมาย	-	0.1	-	5.7	0.9	1.0	0.1	1.2	-	-	-	1. managers, senior officials and Legislators
2. ผู้ประกอบวิชาชีพด้านต่างๆ	-	1.4	-	10.2	51.4	20.8	0.2	0.3	-	0.2	-	2. Professionals
3. เจ้าหน้าที่เทคนิคและผู้ประกอบวิชาชีพ ที่เกี่ยวข้องกับด้านต่างๆ	1.6	0.6	0.3	4.8	1.5	10.0	0.9	0.3	-	0.0	-	3. Technicians and associate professionals
4. เสมียน	0.4	1.0	1.4	17.7	4.1	3.4	0.1	0.3	-	-	-	4. Clerks
5. พนักงานบริการและผู้จำหน่ายสินค้า	2.9	0.2	4.0	3.3	6.8	7.1	3.0	18.3	2.8	-	-	5. Service workers and sell goods
6. ผู้ปฏิบัติงานที่มีฝีมือในด้านการเกษตร ป่าไม้ และประมง	-	-	0.9	0.0	0.4	-	-	-	-	-	-	6. Skilled agricultural forest and fishery workers
7. ช่างฝีมือ และผู้ปฏิบัติงานที่เกี่ยวข้อง	-	0.3	-	-	-	-	-	2.1	-	-	-	7. Craft and associate professionals
8. ผู้ควบคุมเครื่องจักรโรงงานและเครื่องจักร และผู้ปฏิบัติงานด้านการประกอบ	-	0.1	-	0.1	-	0.4	0.2	0.7	-	-	-	8. Plant and machine controlors and assemblers
9. ผู้ประกอบอาชีพงานพื้นฐาน	1.5	0.2	6.4	3.6	1.0	1.1	6.5	11.1	12.9	-	-	9. Elementary occupations
10. คนงานซึ่งมิได้จำแนกไว้ในหมวดอื่น	-	-	-	-	-	-	-	-	-	-	-	10. Workers not classifiable by occupation

ตารางที่ 8 จำนวนผู้มีงานทำ จำแนกตามอาชีพ อุตสาหกรรม เพศ และเขตการปกครอง ภาคเหนือ  
TABLE 8 EMPLOYED PERSONS BY OCCUPATION INDUSTRY SEX AND AREA, NORTHERN REGION

ไตรมาสที่ 4/2557 : Quarter 4/2014

นอกเขตเทศบาล NON-MUNICIPAL AREA

หน่วยเป็นพัน : In Thousands

อาชีพ	อุตสาหกรรม Industry												OCCUPATION	
	รวม	เกษตรกรรม	การทำ	การผลิต	ไฟฟ้า ก๊าซ	จัดน้ำ บำบัดน้ำเสีย	การก่อสร้าง	การขายส่ง	การขนส่ง และ	ที่พักแรมและ	ข้อมูลข่าวสาร	การเงินและ		
		การป่าไม้	เหมืองแร่		ไอน้ำระบบปรับ	อากาศ	Water supply	Construction	การขายปลีก	สถานที่เก็บสินค้า	บริการด้านอาหาร	และการสื่อสาร		การประกันภัย
	Total	Agriculture	Mining	Manufacturing	Electricity	sewerage, waste		whole sale&retail	and storage	and food service	and communication	Financial		intermedation
ยอดรวม	4,280.2	2,570.6	9.4	361.2	12.1	8.7	287.6	425.9	39.9	138.0	5.4	25.4	TOTAL	
ชาย	2,369.0	1,472.6	6.4	171.8	10.7	5.7	230.4	201.0	33.9	35.3	3.8	7.9	MALE	
1. ผู้จัดการ ข้าราชการระดับอาวุโส และผู้บัญญัติกฎหมาย	50.7	0.8	-	2.0	0.5	-	9.8	3.3	0.4	2.0	-	0.1	1. managers, senior officials and Legislators	
2. ผู้ประกอบวิชาชีพด้านต่างๆ	46.4	1.7	-	1.4	1.6	-	0.8	-	0.7	-	2.2	0.3	2. Professionals	
3. เจ้าหน้าที่เทคนิคและผู้ประกอบวิชาชีพที่เกี่ยวข้องกับด้านต่างๆ	29.9	-	0.2	1.9	0.7	0.6	2.7	4.0	0.2	-	-	3.5	3. Technicians and associate professionals	
4. เสมียน	18.3	-	-	1.4	-	-	-	4.4	2.7	-	-	1.5	4. Clerks	
5. พนักงานบริการและผู้จำหน่ายสินค้า	172.3	-	1.0	4.2	0.8	0.2	1.1	94.2	-	29.2	0.2	0.6	5. Service workers and sell goods	
6. ผู้ปฏิบัติงานที่มีฝีมือในด้านการเกษตร ป่าไม้ และประมง	1,357.3	1,345.0	0.7	1.1	0.6	-	-	0.9	-	-	-	-	6. Skilled agricultural forest and fishery workers	
7. ช่างฝีมือ และผู้ปฏิบัติงานที่เกี่ยวข้อง	330.0	0.8	0.8	104.1	6.2	-	162.5	35.2	0.2	1.0	0.6	-	7. Craft and associate professionals	
8. ผู้ควบคุมเครื่องจักรโรงงานและเครื่องจักร และผู้ปฏิบัติงานด้านการประกอบ	136.0	21.3	3.4	41.1	0.3	2.4	9.7	19.1	26.5	0.5	-	1.9	8. Plant and machine controlors and assemblers	
9. ผู้ประกอบอาชีพงานพื้นฐาน	228.0	103.1	0.4	14.6	-	2.4	43.8	39.9	3.3	2.6	0.7	-	9. Elementary occupations	
10. คนงานซึ่งมิได้จำแนกไว้ในหมวดอื่น	-	-	-	-	-	-	-	-	-	-	-	-	10. Workers not classifiable by occupation	

ตารางที่ 8 จำนวนผู้มีงานทำ จำแนกตามอาชีพ และอุตสาหกรรม ภาคเหนือ  
TABLE 8 EMPLOYED PERSONS OCCUPATION INDUSTRY AND AREA , NORTHERN REGION

ไตรมาสที่ 4/2557 : Quarter 4/2014

นอกเขตเทศบาล NON-MUNICIPAL AREA

หน่วยเป็นพัน : in Thousands

อาชีพ	อุตสาหกรรม Last Industry												OCCUPATION
	รวม	เกษตรกรรม	การทำเหมืองแร่	การผลิต	ไฟฟ้า ก๊าซ ไอน้ำระบบปรับอากาศ	น้ำ บำบัดน้ำเสีย และประปา	ก่อสร้าง	การขายส่ง การขายปลีก	การขนส่ง และ สถานที่เก็บสินค้า	ที่พักแรมและ บริการด้านอาหาร	ข้อมูลข่าวสาร และการสื่อสาร	กรรมการเงินและการประกันภัย	
		การป่าไม้ และการประมง	เหมืองหิน		Electricity	Water supply	Construction	การชื้อมขายยนต์ whole sale&retail	Transportation and storage	Accommodation and food service	Information communication	Financial Intermediation	
	Total	Agriculture	Mining	Manufacturing	Electricity	sewerage, waste							
หญิง	1,911.3	1,098.0	3.0	189.4	1.4	3.1	57.2	224.9	6.1	102.8	1.7	17.5	FEMALE
1. ผู้จัดการ ข้าราชการระดับอาวุโส และผู้บัญชาการตามกฎหมาย	16.4	-	-	1.0	-	-	0.2	4.4	-	1.7	-	0.1	1. managers, senior officials and Legislators
2. ผู้ประกอบวิชาชีพชั้นต่างๆ	72.3	-	-	1.8	-	-	0.4	-	-	0.2	-	2.2	2. Professionals
3. เจ้าหน้าที่เทคนิคและผู้ประกอบวิชาชีพที่เกี่ยวข้องกับด้านต่างๆ	39.0	0.2	-	2.8	0.5	-	-	6.0	-	1.6	-	6.8	3. Technicians and associate professionals
4. เสมียน	63.4	1.7	1.2	5.0	0.9	1.3	2.4	7.6	1.1	0.9	1.7	5.7	4. Clerks
5. พนักงานบริการและผู้จำหน่ายสินค้า	299.7	-	-	3.3	-	-	-	168.6	-	88.7	-	0.6	5. Service workers and sell goods
6. ผู้ปฏิบัติงานที่มีฝีมือในด้านการเกษตร ป่าไม้ และประมง	1,003.0	998.9	-	-	-	-	-	1.1	-	0.3	-	-	6. Skilled agricultural forest and fishery workers
7. ช่างฝีมือ และผู้ปฏิบัติงานที่เกี่ยวข้อง	147.4	0.8	0.2	117.5	-	-	12.4	8.0	-	1.8	-	-	7. Craft and associate professionals
8. ผู้ควบคุมเครื่องจักรโรงงานและเครื่องจักร และผู้ปฏิบัติงานด้านการประกอบ	47.9	0.6	1.5	40.4	-	0.5	-	0.1	4.5	-	-	-	8. Plant and machine controlors and assemblers
9. ผู้ประกอบอาชีพงานพื้นฐาน	222.0	95.7	-	17.7	-	1.3	41.8	29.0	0.5	7.7	-	2.1	9. Elementary occupations
10. คนงานซึ่งมิได้จำแนกไว้ในหมวดอื่น	-	-	-	-	-	-	-	-	-	-	-	-	10. Workers not classifiable by occupation

ตารางที่ 8 จำนวนผู้จ้างทำ จำแนกตามอาชีพ อุตสาหกรรม เพศ และ เขตการปกครอง ภาคเหนือ (ต่อ)  
TABLE 8 EMPLOYED PERSONS BY OCCUPATION INDUSTRY SEX AND AREA , NORTHERN REGION (Contd.)

ไตรมาสที่ 4/2557 : Quarter 4/2014

นอกเขตเทศบาล NON-MUNICIPAL AREA

หน่วยเป็นพัน : In Thousands

อาชีพ	อุตสาหกรรม (ต่อ) Industry (Contd.)											OCCUPATION
	กิจกรรมอสังหาริมทรัพย์	กิจกรรมทางวิชาชีพ วิทย์และเทคโนโลยี	การบริหารสนับสนุน และป้องกันประเทศ	การบริหารราชการ ป้องกันประเทศ	การศึกษา	กิจกรรมด้านสุขภาพ งานสังคมสงเคราะห์	ศิลปะ ความบันเทิง และนันทนาการ	บริการด้านอื่นๆ	งานในครัวเรือน ส่วนบุคคล	กิจกรรมของ องค์กร	ไม่ทราบ	
	Real estate activities	Professional,scientific technical activities and support service activities	Administrative	Public admin- istration defence	Education	Health and social work	Art, entertainment	Other service	Activities of household	Extra- territorial	Unknown	
ยอดรวม	0.9	7.7	17.7	145.2	95.9	50.4	17.3	46.7	13.9	0.5	-	TOTAL
ชาย	0.1	6.3	10.0	91.3	37.8	8.1	11.5	21.5	2.7	0.3	-	MALE
1. ผู้จัดการ ข้าราชการระดับอาวุโส และผู้บัญชาการ	-	0.4	-	27.4	2.1	2.0	-	-	-	-	-	1. managers, senior officials and Legislators
2. ผู้ประกอบวิชาชีพด้านต่างๆ	-	2.7	-	5.0	26.4	2.0	1.7	-	-	-	-	2. Professionals
3. เจ้าหน้าที่เทคนิคและผู้ประกอบวิชาชีพ ที่เกี่ยวข้องกับด้านต่างๆ	-	0.3	0.4	12.1	-	1.5	1.5	-	-	0.3	-	3. Technicians and associate professionals
4. เสมียน	-	-	0.8	6.2	-	1.2	0.2	-	-	-	-	4. Clerks
5. พนักงานบริการและผู้จำหน่ายสินค้า	0.1	-	4.8	18.1	7.0	0.8	3.6	6.1	0.2	-	-	5. Service workers and sell goods
6. ผู้ปฏิบัติงานที่มีฝีมือในด้านการเกษตร ป่าไม้ และประมง	-	0.4	2.2	3.8	1.3	-	1.4	-	-	-	-	6. Skilled agricultural forest and fishery workers
7. ช่างฝีมือ และผู้ปฏิบัติงานที่เกี่ยวข้อง	-	1.2	1.3	3.9	-	-	0.3	11.9	-	-	-	7. Craft and associate professionals
8. ผู้ควบคุมเครื่องจักรโรงงานและเครื่องจักร และผู้ปฏิบัติงานด้านการประกอบ	-	0.3	0.2	7.5	0.6	0.2	-	-	0.9	-	-	8. Plant and machine controlors and assemblers
9. ผู้ประกอบอาชีพงานพื้นฐาน	-	1.1	0.3	7.4	0.4	0.4	2.8	3.4	1.5	-	-	9. Elementary occupations
10. คนงานซึ่งมิได้จำแนกไว้ในหมวดอื่น	-	-	-	-	-	-	-	-	-	-	-	10. Workers not classifiable by occupation



ตารางที่ 8 จำนวนผู้มีงานทำ จำแนกตามอาชีพ และอุตสาหกรรม ภาคเหนือ (ต่อ)  
TABLE 8 EMPLOYED PERSONS OCCUPATION INDUSTRY AND AREA , NORTHERN REGION (Contd.)

ไตรมาสที่ 4/2557 : Quarter 4/2014

นอกเขตเทศบาล NON-MUNICIPAL AREA

หน่วยเป็นพัน : In Thousands

อาชีพ	อุตสาหกรรม (ต่อ) Industry (Contd.)											OCCUPATION
	กิจกรรมอสังหาริมทรัพย์	กิจกรรมทางวิชาชีพ วิทยุและเทคนิค	การบริหารสนับสนุน และป้องกันประเทศ	การบริหารราชการ ป้องกันประเทศ	การศึกษา	กิจกรรมด้านสุขภาพ งานสังคมสงเคราะห์	ศิลปะ ความบันเทิง และนันทนาการ	บริการด้านอื่นๆ	งานในครัวเรือน ส่วนบุคคล	กิจกรรมของ องค์กร	ไม่ทราบ	
	Real estate activities	Professional, scientific technical activities	Administrative support service activities	Public admin- istration defence	Education	Health and social work	Art entertainment	Other service	Activities of household	Extra- territorial	Unknown	
หญิง	0.8	1.4	7.7	53.9	58.2	42.2	5.8	25.2	11.2	0.2	-	FEMALE
1. ผู้จัดการ ข้าราชการระดับอาวุโส และผู้บัญญัติกฎหมาย	-	-	-	8.0	0.7	-	-	0.4	-	-	-	1. managers, senior officials and Legislators
2. ผู้ประกอบวิชาชีพด้านต่างๆ	-	0.3	-	8.9	46.8	11.0	0.8	-	-	-	-	2. Professionals
3. เจ้าหน้าที่เทคนิคและผู้ประกอบวิชาชีพ ที่เกี่ยวข้องกับด้านต่างๆ	0.4	-	-	6.2	1.2	11.2	0.2	1.6	-	0.2	-	3. Technicians and associate professionals
4. เสมียน	-	0.5	1.3	24.4	2.8	5.1	0.2	-	-	-	-	4. Clerks
5. พนักงานบริการและผู้จำหน่ายสินค้า	0.5	-	-	1.8	6.3	12.8	1.6	11.6	4.1	-	-	5. Service workers and sell goods
6. ผู้ปฏิบัติงานที่มีฝีมือในด้านเกษตร ป่าไม้ และประมง	-	0.4	1.5	0.6	-	-	0.2	-	-	-	-	6. Skilled agricultural forest and fishery workers
7. ช่างฝีมือ และผู้ปฏิบัติงานที่เกี่ยวข้อง	-	-	-	-	-	-	-	6.7	-	-	-	7. Craft and associate professionals
8. ผู้ควบคุมเครื่องจักรโรงงานและเครื่องจักร และผู้ปฏิบัติงานด้านการประกอบ	-	-	-	-	-	0.3	-	-	-	-	-	8. Plant and machine controlors and assemblers
9. ผู้ประกอบอาชีพงานพื้นฐาน	-	0.1	4.9	4.1	0.5	1.8	2.7	5.0	7.1	-	-	9. Elementary occupations
10. คนงานซึ่งมิได้จำแนกไว้ในหมวดอื่น	-	-	-	-	-	-	-	-	-	-	-	10. Workers not classifiable by occupation

ตารางที่ 9 จำนวนผู้มีงานทำ จำนวนความอาชีพ จำนวนชั่วโมงทำงานต่อสัปดาห์ การมีเวลาเหลือพอและต้องการทำงานเพิ่มขึ้น ภาคเหนือ

TABLE 9 EMPLOYED PERSONS BY OCCUPATION, HOURS WORKED PER WEEK, AVAILABILITY FOR ADDITIONAL WORK , NORTHERN REGION

ไตรมาสที่ 4/2557 : Quarter 4/2014

หน่วยเป็นพัน : In Thousands

จำนวนชั่วโมงทำงาน และ การมีเวลาเหลือพอ และต้องการทำงานเพิ่มขึ้น	รวม Total	อาชีพ Occupation										HOURS WORKED, AND AVAILABILITY FOR ADDITIONAL WORK
		ผู้จัดการ ผู้บัญญัติกฎหมาย Legislators & Managers	ผู้ประกอบวิชาชีพ ด้านต่างๆ Profes- sional	เจ้าหน้าที่เทคนิค และผู้ประกอบ วิชาชีพ Technicians	เสมียน Clerks	พนักงานบริการ ผู้จำหน่ายสินค้า Service Workers	ด้านการเกษตร ป่าไม้และประมง Agricultural & Fishery	ช่างฝีมือและผู้ปฏิบัติ งานที่เกี่ยวข้อง Craft & associat	ผู้ควบคุมเครื่องจักร งานด้านการประกอบ Plant & Machine controlors	ผู้ประกอบอาชีพ งานพื้นฐาน Elementary occupations	คนงานซึ่งมี ได้จำแนกไว้ ในหมวดอื่น Not classifiable	
ยอดรวม	6,485.5	145.7	266.0	159.7	163.4	1,045.5	2,892.7	793.8	326.7	692.0	-	TOTAL
มี	60.9	-	0.5	0.3	0.2	4.6	27.6	9.0	1.5	17.2	-	Available
ไม่มี	6,424.5	145.7	265.5	159.4	163.2	1,040.9	2,865.1	784.8	325.2	674.8	-	Not available
มีงานประจำแต่ไม่ได้ทำงาน	35.2	0.3	0.7	1.4	0.7	1.5	21.1	5.3	0.6	3.6	-	With job not work
มี	2.7	-	0.3	-	-	0.5	1.1	0.1	0.1	0.6	-	Available
ไม่มี	32.5	0.3	0.4	1.4	0.7	1.1	20.0	5.2	0.5	3.0	-	Not available
1-9 ชั่วโมง	26.6	0.2	1.1	0.1	-	3.1	17.6	1.6	0.5	2.5	-	1 -9 hours
มี	2.4	-	0.2	-	-	-	0.8	0.6	0.1	0.7	-	Available
ไม่มี	24.1	0.2	0.9	0.1	-	3.1	16.8	1.0	0.4	1.8	-	Not available
10-19 ชั่วโมง	145.4	1.3	3.6	0.2	0.6	13.6	108.3	6.0	2.7	9.1	-	10 -19 hours
มี	6.4	-	-	-	-	1.2	2.5	0.1	0.1	2.5	-	Available
ไม่มี	139.0	1.3	3.6	0.2	0.6	12.4	105.7	6.0	2.6	6.7	-	Not available
20-29 ชั่วโมง	413.9	2.0	8.1	3.2	1.8	25.3	295.8	35.9	8.7	33.3	-	20 -29 hours
มี	15.5	-	-	0.2	-	1.1	3.9	1.9	0.3	8.2	-	Available
ไม่มี	398.4	2.0	8.1	3.0	1.8	24.2	291.9	34.0	8.4	25.2	-	Not available
30-34 ชั่วโมง	356.6	3.3	3.9	3.3	0.4	23.7	248.3	23.7	10.7	39.2	-	30 -34 hours
มี	10.9	-	-	-	-	0.3	6.2	2.4	-	2.0	-	Available
ไม่มี	345.7	3.3	3.9	3.3	0.4	23.4	242.2	21.3	10.7	37.3	-	Not available
35-39 ชั่วโมง	833.8	35.9	138.0	42.4	62.9	89.7	327.6	48.4	28.1	60.7	-	35 -39 hours
มี	6.5	-	-	-	-	0.7	3.0	0.4	0.8	1.6	-	Available
ไม่มี	827.3	35.9	138.0	42.4	62.9	89.1	324.6	48.0	27.3	59.0	-	Not available
40-49 ชั่วโมง	2,730.8	67.6	89.2	77.7	77.1	383.8	1,094.9	414.1	163.1	363.3	-	40 -49 hours
มี	15.6	-	-	0.1	0.2	0.6	10.0	3.4	0.1	1.2	-	Available
ไม่มี	2,715.2	67.6	89.2	77.7	76.9	383.2	1,084.8	410.7	163.0	362.1	-	Not available
50 ชั่วโมงขึ้นไป	1,943.2	35.0	21.5	31.4	19.9	504.9	779.1	258.8	112.4	180.3	-	50 hours and over
มี	0.9	-	-	0.1	-	0.3	0.1	0.1	-	0.4	-	Available
ไม่มี	1,942.3	35.0	21.5	31.3	19.9	504.6	779.0	258.7	112.4	180.0	-	Not available

ตารางที่ 9 จำนวนผู้มีงานทำ จำแนกตามอาชีพ จำนวนชั่วโมงทำงานต่อสัปดาห์ การมีเวลาเหลือพอและต้องการทำงานเพิ่มขึ้น และเพศ ภาคเหนือ  
TABLE 9 EMPLOYED PERSONS BY OCCUPATION, HOURS WORKED PER WEEK, AVAILABILITY FOR ADDITIONAL WORK AND SEX , NORTHERN REGION

ไตรมาสที่ 4/2557 : Quarter 4/2014

หน่วยเป็นพัน : In Thousands

จำนวนชั่วโมงทำงาน เพศ และ การมีเวลาเหลือพอ และต้องการทำงานเพิ่มขึ้น	รวม Total	อาชีพ Occupation										HOURS WORKED, SEX AND AVAILABILITY FOR ADDITIONAL WORK
		ผู้จัดการ ผู้บัญญัติกฎหมาย & Managers	ผู้ประกอบวิชาชีพ ด้านต่างๆ Profes- sional	เจ้าหน้าที่เทคนิค และผู้ประกอบ วิชาชีพ Technicians	เสมียน Clerks	พนักงานบริการ ผู้จำหน่ายสินค้า Service Workers	ด้านการเกษตร ป่าไม้และประมง Agricultural & Fishery	ช่างฝีมือและผู้ปฏิบัติ งานที่เกี่ยวข้อง Craft & associat	ผู้ควบคุมเครื่องจักร งานด้านการประกอบ Plant & Machine controlors	ผู้ประกอบอาชีพ งานพื้นฐาน Elementary occupations	คนงานซึ่งมี ได้จำแนกไว้ ในหมวดอื่น Not classifiable	
<b>ชาย</b>	3,513.5	99.6	102.8	78.6	43.7	397.0	1,672.0	542.9	233.0	343.7	-	<b>TOTAL(MALE)</b>
มี	39.2	-	0.5	0.3	-	0.8	18.1	8.4	1.5	9.7	-	Available
ไม่มี	3,474.3	99.6	102.3	78.4	43.7	396.3	1,653.9	534.6	231.5	334.0	-	Not available
มีงานประจำแต่ไม่ได้ทำงาน	23.5	0.2	0.6	-	-	0.5	16.1	3.9	0.6	1.7	-	With job not work
มี	2.1	-	0.3	-	-	0.2	1.1	0.1	0.1	0.3	-	Available
ไม่มี	21.3	0.2	0.3	-	-	0.3	15.0	3.8	0.5	1.4	-	Not available
1-9 ชั่วโมง	12.5	0.2	0.6	-	-	2.2	7.3	0.8	0.3	1.2	-	1-9 hours
มี	1.2	-	0.2	-	-	-	0.3	0.5	0.1	-	-	Available
ไม่มี	11.3	0.2	0.4	-	-	2.2	7.0	0.2	0.2	1.2	-	Not available
10-19 ชั่วโมง	63.5	1.3	3.2	-	0.6	2.0	48.6	3.3	1.7	2.8	-	10-19 hours
มี	2.7	-	-	-	-	-	1.4	-	0.1	1.1	-	Available
ไม่มี	60.8	1.3	3.2	-	0.6	2.0	47.1	3.3	1.6	1.7	-	Not available
20-29 ชั่วโมง	206.7	2.0	3.4	1.7	0.2	6.1	152.7	20.0	6.2	14.4	-	20-29 hours
มี	7.8	-	-	0.1	-	0.0	2.0	1.8	0.3	3.6	-	Available
ไม่มี	198.8	2.0	3.4	1.6	0.2	6.0	150.7	18.2	6.0	10.8	-	Not available
30-34 ชั่วโมง	178.9	2.1	2.3	1.7	0.3	6.1	125.5	14.5	6.1	20.4	-	30-34 hours
มี	8.4	-	-	-	-	-	4.2	2.3	-	1.8	-	Available
ไม่มี	170.6	2.1	2.3	1.7	0.3	6.1	121.3	12.2	6.1	18.6	-	Not available
35-39 ชั่วโมง	425.2	26.7	43.4	23.7	15.8	44.8	193.4	26.3	23.8	27.3	-	35-39 hours
มี	5.2	-	-	-	-	0.1	2.5	0.4	0.8	1.5	-	Available
ไม่มี	420.0	26.7	43.4	23.7	15.8	44.8	191.0	25.9	23.0	25.8	-	Not available
40-49 ชั่วโมง	1,512.8	41.2	40.1	37.0	19.0	137.3	638.9	301.3	111.7	186.3	-	40-49 hours
มี	11.2	-	-	0.1	-	0.2	6.6	3.1	0.1	1.1	-	Available
ไม่มี	1,501.5	41.2	40.1	36.9	19.0	137.1	632.3	298.2	111.6	185.2	-	Not available
50 ชั่วโมงขึ้นไป	1,090.6	26.0	9.3	14.5	7.9	198.0	489.7	172.8	82.6	89.8	-	50 hours and over
มี	0.6	-	-	0.1	-	0.2	-	0.1	-	0.2	-	Available
ไม่มี	1,090.0	26.0	9.3	14.5	7.9	197.8	489.7	172.7	82.6	89.5	-	Not available
<b>หญิง</b>	2,971.9	46.1	163.2	81.1	119.7	648.5	1,220.6	250.9	93.7	348.3	-	<b>TOTAL(FEMALE)</b>
มี	21.7	-	-	0.1	0.2	3.9	9.5	0.7	-	7.5	-	Available
ไม่มี	2,950.2	46.1	163.2	81.0	119.4	644.6	1,211.2	250.2	93.7	340.8	-	Not available
มีงานประจำแต่ไม่ได้ทำงาน	11.7	0.2	0.1	1.4	0.7	1.0	5.1	1.4	-	1.9	-	With job not work
มี	0.6	-	-	-	-	0.2	-	-	-	0.3	-	Available
ไม่มี	11.2	0.2	0.1	1.4	0.7	0.8	5.1	1.4	-	1.6	-	Not available
1-9 ชั่วโมง	14.1	-	0.5	0.1	-	0.9	10.3	0.8	0.2	1.3	-	1-9 hours
มี	1.3	-	-	-	-	-	0.4	0.1	-	0.7	-	Available
ไม่มี	12.8	-	0.5	0.1	-	0.9	9.9	0.7	0.2	0.6	-	Not available
10-19 ชั่วโมง	81.9	-	0.4	0.2	-	11.5	59.7	2.8	1.0	6.3	-	10-19 hours
มี	3.7	-	-	-	-	1.2	1.1	0.1	-	1.3	-	Available
ไม่มี	78.3	-	0.4	0.2	-	10.4	58.6	2.7	1.0	5.0	-	Not available
20-29 ชั่วโมง	207.3	-	4.7	1.5	1.6	19.2	143.1	15.8	2.4	18.9	-	20-29 hours
มี	7.7	-	-	0.1	-	1.1	1.9	0.1	-	4.6	-	Available
ไม่มี	199.5	-	4.7	1.4	1.6	18.1	141.2	15.7	2.4	14.4	-	Not available
30-34 ชั่วโมง	177.6	1.3	1.6	1.6	0.1	17.6	122.9	9.2	4.6	18.9	-	30-34 hours
มี	2.5	-	-	-	-	0.3	1.9	0.1	-	0.1	-	Available
ไม่มี	175.1	1.3	1.6	1.6	0.1	17.3	120.9	9.1	4.6	18.7	-	Not available
35-39 ชั่วโมง	408.7	9.2	94.6	18.7	47.2	44.9	134.2	22.1	4.3	33.4	-	35-39 hours
มี	1.3	-	-	-	-	0.6	0.6	-	-	0.2	-	Available
ไม่มี	407.4	9.2	94.6	18.7	47.2	44.3	133.6	22.1	4.3	33.3	-	Not available
40-49 ชั่วโมง	1,218.0	26.5	49.2	40.8	58.1	246.5	456.0	112.8	51.4	177.0	-	40-49 hours
มี	4.3	-	-	-	0.2	0.3	3.4	0.3	-	0.1	-	Available
ไม่มี	1,213.7	26.5	49.2	40.8	57.9	246.1	452.6	112.5	51.4	176.9	-	Not available
50 ชั่วโมงขึ้นไป	852.6	9.0	12.2	16.8	12.0	306.9	289.4	86.0	29.8	90.6	-	50 hours and over
มี	0.3	-	-	-	-	0.1	0.1	-	-	0.1	-	Available
ไม่มี	852.3	9.0	12.2	16.8	12.0	306.8	289.3	86.0	29.8	90.4	-	Not available

ตารางที่ 9 จำนวนผู้มีงานทำ จำแนกตามอาชีพ จำนวนชั่วโมงทำงานต่อสัปดาห์ การมีเวลาเหลือพอและต้องการทำงานเพิ่มขึ้น เพศ และเขตการปกครอง ภาคเหนือ (ต่อ)

TABLE 9 EMPLOYED PERSONS BY OCCUPATION, HOURS WORKED PER WEEK, AVAILABILITY FOR ADDITIONAL WORK, SEX AND AREA, NORTHERN REGION (Contd.)

ไตรมาสที่ 4/2557 : Quarter 4/2014

ในเขตเทศบาล MUNICIPAL AREA

หน่วยเป็นพัน : In Thousands

จำนวนชั่วโมงทำงาน เพศ และ การมีเวลาเหลือพอ และต้องการทำงานเพิ่มขึ้น	รวม Total	อาชีพ Occupation										HOURS WORKED, SEX AND AVAILABILITY FOR ADDITIONAL WORK
		ผู้จัดการ ผู้บัญญัติกฎหมาย Legislators & Managers	ผู้ประกอบวิชาชีพ ด้านต่างๆ Profes- sional	เจ้าหน้าที่เทคนิค และผู้ประกอบ วิชาชีพ Technicians	เสมียน Clerks	พนักงานบริการ ผู้จำหน่ายสินค้า Service Workers	ด้านการเกษตร ป่าไม้และประมง Agricultural & Fishery	ช่างฝีมือและผู้ปฏิบัติ งานที่เกี่ยวข้อง Craft & associat	ผู้ควบคุมเครื่องจักร งานด้านการประกอบ Plant & Machine controlors	ผู้ประกอบอาชีพ งานพื้นฐาน Elementary occupations	คนงานซึ่งมี ได้จำแนกไว้ ในหมวดอื่น Not classifiable	
ยอดรวม(ชาย)	1,144.6	48.9	56.4	48.7	25.4	224.7	314.7	213.0	97.0	115.7	-	TOTAL(MALE)
มี	10.0	-	0.2	0.3	-	0.7	2.8	3.8	0.5	1.8	-	Available
ไม่มี	1,134.5	48.9	56.2	48.4	25.4	224.1	311.9	209.1	96.5	113.9	-	Not available
มีงานประจำแต่ไม่ได้ทำงาน	4.8	-	0.3	-	-	0.4	1.9	1.9	0.1	0.3	-	With job not work
มี	0.8	-	-	-	-	0.2	0.1	0.1	0.1	0.3	-	Available
ไม่มี	4.0	-	0.3	-	-	0.2	1.7	1.8	-	-	-	Not available
1-9 ชั่วโมง	3.4	-	0.2	-	-	0.8	1.7	0.5	0.1	0.1	-	1-9 hours
มี	0.8	-	0.2	-	-	-	-	0.5	0.1	-	-	Available
ไม่มี	2.6	-	-	-	-	0.8	1.7	-	-	0.1	-	Not available
10-19 ชั่วโมง	13.7	0.2	1.2	-	0.6	1.5	8.1	1.2	0.1	0.7	-	10-19 hours
มี	0.7	-	-	-	-	-	0.5	-	0.1	0.1	-	Available
ไม่มี	13.0	0.2	1.2	-	0.6	1.5	7.6	1.2	0.0	0.6	-	Not available
20-29 ชั่วโมง	43.2	0.8	2.0	1.7	0.2	2.9	27.1	4.8	1.4	2.5	-	20-29 hours
มี	1.9	-	-	0.1	-	0.0	0.5	0.8	0.1	0.4	-	Available
ไม่มี	41.3	0.8	2.0	1.6	0.2	2.8	26.6	4.0	1.3	2.1	-	Not available
30-34 ชั่วโมง	42.6	0.9	0.7	1.0	-	3.3	24.3	5.3	2.8	4.4	-	30-34 hours
มี	2.3	-	-	-	-	-	0.5	1.6	-	0.2	-	Available
ไม่มี	40.3	0.9	0.7	1.0	-	3.3	23.8	3.7	2.8	4.3	-	Not available
35-39 ชั่วโมง	149.9	10.0	23.7	13.8	9.0	25.8	41.9	10.4	7.8	7.6	-	35-39 hours
มี	0.7	-	-	-	-	0.1	-	-	-	0.6	-	Available
ไม่มี	149.2	10.0	23.7	13.8	9.0	25.8	41.9	10.4	7.8	6.9	-	Not available
40-49 ชั่วโมง	507.1	25.6	23.5	21.3	10.5	81.1	112.4	118.6	48.6	65.5	-	40-49 hours
มี	2.3	-	-	0.1	-	0.2	1.2	0.7	0.1	-	-	Available
ไม่มี	504.8	25.6	23.5	21.3	10.5	80.9	111.2	117.8	48.4	65.5	-	Not available
50 ชั่วโมงขึ้นไป	379.9	11.5	4.9	10.8	5.1	108.9	97.4	70.4	36.3	34.7	-	50 hours and over
มี	0.5	-	-	0.1	-	0.1	-	0.1	-	0.2	-	Available
ไม่มี	379.4	11.5	4.9	10.7	5.1	108.8	97.4	70.3	36.3	34.5	-	Not available

ตารางที่ 9 จำนวนผู้มีงานทำ จำแนกตามอาชีพ จำนวนชั่วโมงทำงานต่อสัปดาห์ การมีเวลาเหลือพอและต้องการทำงานเพิ่มขึ้น เพศ และเขตการปกครอง ภาคเหนือ (ต่อ)  
TABLE 9 EMPLOYED PERSONS BY OCCUPATION, HOURS WORKED PER WEEK, AVAILABILITY FOR ADDITIONAL WORK, SEX AND AREA, NORTHERN REGION (Contd.)

ไตรมาสที่ 4/2557 : Quarter 4/2014

ในเขตเทศบาล MUNICIPAL AREA

หน่วยเป็นพัน : In Thousands

จำนวนชั่วโมงทำงาน เพศ และ การมีเวลาเหลือพอ และต้องการทำงานเพิ่มขึ้น	รวม Total	อาชีพ Occupation										HOURS WORKED, SEX AND AVAILABILITY FOR ADDITIONAL WORK
		ผู้จัดการ ผู้บัญญัติกฎหมาย Legislators & Managers	ผู้ประกอบวิชาชีพ ด้านต่างๆ Profes- sional	เจ้าหน้าที่เทคนิค และผู้ประกอบ วิชาชีพ Technicians	เสมียน Clerks	พนักงานบริการ ผู้จำหน่ายสินค้า Service Workers	ด้านการเกษตร ป่าไม้และประมง Agricultural & Fishery	ช่างฝีมือและผู้ปฏิบัติ งานที่เกี่ยวข้อง Craft & associat	ผู้ควบคุมเครื่องจักร งานด้านการประกอบ Plant & Machine controlors	ผู้ประกอบอาชีพ งานพื้นฐาน Elementary occupations	คนงานซึ่งมี ได้จำแนกไว้ ในหมวดอื่น Not classifiable	
ยอดรวม(หญิง)	1,060.7	29.7	90.9	42.1	56.2	348.7	217.6	103.5	45.7	126.2	-	TOTAL(FEMALE)
มี	6.4	-	-	0.1	-	3.0	1.4	0.5	-	1.4	-	Available
ไม่มี	1,054.3	29.7	90.9	42.0	56.2	345.7	216.3	103.1	45.7	124.8	-	Not available
มีงานประจำแต่ไม่ได้ทำงาน	4.0	0.2	0.1	-	-	0.8	0.9	1.3	-	0.8	-	With job not work
มี	-	-	-	-	-	-	-	-	-	-	-	Available
ไม่มี	4.0	0.2	0.1	-	-	0.8	0.9	1.3	-	0.8	-	Not available
1-9 ชั่วโมง	2.3	-	-	0.1	-	0.1	1.3	0.1	0.2	0.5	-	1-9 hours
มี	0.2	-	-	-	-	-	-	0.1	-	0.1	-	Available
ไม่มี	2.1	-	-	0.1	-	0.1	1.3	-	0.2	0.4	-	Not available
10-19 ชั่วโมง	22.7	-	0.3	-	-	10.7	7.9	1.7	0.1	2.0	-	10-19 hours
มี	1.4	-	-	-	-	1.2	-	0.1	-	0.2	-	Available
ไม่มี	21.3	-	0.3	-	-	9.5	7.9	1.6	0.1	1.8	-	Not available
20-29 ชั่วโมง	45.9	-	3.3	1.0	0.5	7.2	26.3	3.2	0.3	4.3	-	20-29 hours
มี	2.1	-	-	0.1	-	1.1	0.1	0.1	-	0.8	-	Available
ไม่มี	43.8	-	3.3	0.9	0.5	6.1	26.2	3.1	0.3	3.6	-	Not available
30-34 ชั่วโมง	42.7	1.1	1.3	1.6	0.1	9.1	21.8	3.3	1.0	3.4	-	30-34 hours
มี	1.1	-	-	-	-	0.3	0.5	0.1	-	0.1	-	Available
ไม่มี	41.6	1.1	1.3	1.6	0.1	8.8	21.3	3.2	1.0	3.3	-	Not available
35-39 ชั่วโมง	149.9	5.7	45.9	8.7	19.4	24.6	23.7	10.1	0.7	11.1	-	35-39 hours
มี	0.2	-	-	-	-	-	-	-	-	0.2	-	Available
ไม่มี	149.7	5.7	45.9	8.7	19.4	24.6	23.7	10.1	0.7	10.9	-	Not available
40-49 ชั่วโมง	449.7	17.0	30.7	19.8	27.9	141.1	78.2	41.9	26.0	67.1	-	40-49 hours
มี	1.1	-	-	-	-	0.3	0.7	0.1	-	-	-	Available
ไม่มี	448.5	17.0	30.7	19.8	27.9	140.7	77.5	41.8	26.0	67.1	-	Not available
50 ชั่วโมงขึ้นไป	343.5	5.6	9.4	10.9	8.4	155.2	57.6	42.0	17.4	37.1	-	50 hours and over
มี	0.2	-	-	-	-	0.1	-	-	-	0.1	-	Available
ไม่มี	343.3	5.6	9.4	10.9	8.4	155.1	57.6	42.0	17.4	37.0	-	Not available

ตารางที่ 9 จำนวนผู้มีงานทำ จำแนกตามอาชีพ จำนวนชั่วโมงทำงานต่อสัปดาห์ การมีเวลาเหลือพอและต้องการทำงานเพิ่มขึ้น เพศ และเขตการปกครอง ภาคเหนือ (ต่อ)  
TABLE 9 EMPLOYED PERSONS BY OCCUPATION, HOURS WORKED PER WEEK, AVAILABILITY FOR ADDITIONAL WORK, SEX AND AREA, NORTHERN REGION (Contd.)

ไตรมาสที่ 4/2557 : Quarter 4/2014

นอกเขตเทศบาล NON-MUNICIPAL AREA

หน่วยเป็นพัน : In Thousands

จำนวนชั่วโมงทำงาน เพศ และ การมีเวลาเหลือพอ และต้องการทำงานเพิ่มขึ้น	รวม Total	อาชีพ Occupation										HOURS WORKED, SEX AND AVAILABILITY FOR ADDITIONAL WORK
		ผู้จัดการ ผู้บัญญัติกฎหมาย Legislators & Managers	ผู้ประกอบวิชาชีพ ด้านต่างๆ Profes- sional	เจ้าหน้าที่เทคนิค และผู้ประกอบ วิชาชีพ Technicians	เสมียน Clerks	พนักงานบริการ ผู้จำหน่ายสินค้า Service Workers	ด้านการเกษตร ป่าไม้และประมง Agricultural & Fishery	ช่างฝีมือและผู้ปฏิบัติ งานที่เกี่ยวข้อง Craft & associat	ผู้ควบคุมเครื่องจักร งานด้านการประกอบ Plant & Machine controlors	ผู้ประกอบอาชีพ งานพื้นฐาน Elementary occupations	คนงานซึ่งมี ได้จำแนกไว้ ในหมวดอื่น Not classifiable	
ยอดรวม(ชาย)	2,369.0	50.7	46.4	29.9	18.3	172.3	1,357.3	330.0	136.0	228.0	-	TOTAL(MALE)
มี	29.2	-	0.3	-	-	0.1	15.4	4.5	1.0	7.9	-	Available
ไม่มี	2,339.8	50.7	46.1	29.9	18.3	172.2	1,342.0	325.5	135.0	220.1	-	Not available
มีงานประจำแต่ไม่ได้ทำงาน	18.6	0.2	0.3	-	-	0.1	14.2	2.0	0.5	1.4	-	With job not work
มี	1.3	-	0.3	-	-	-	1.0	-	-	-	-	Available
ไม่มี	17.3	0.2	-	-	-	0.1	13.2	2.0	0.5	1.4	-	Not available
1 -9 ชั่วโมง	9.1	0.2	0.4	-	-	1.4	5.6	0.2	0.2	1.1	-	1 -9 hours
มี	0.3	-	-	-	-	-	0.3	-	-	-	-	Available
ไม่มี	8.7	0.2	0.4	-	-	1.4	5.3	0.2	0.2	1.1	-	Not available
10 -19 ชั่วโมง	49.8	1.1	2.0	-	-	0.5	40.5	2.1	1.6	2.1	-	10 -19 hours
มี	2.0	-	-	-	-	-	1.0	-	-	1.0	-	Available
ไม่มี	47.8	1.1	2.0	-	-	0.5	39.5	2.1	1.6	1.1	-	Not available
20 -29 ชั่วโมง	163.5	1.2	1.4	-	-	3.2	125.6	15.3	4.9	11.9	-	20 -29 hours
มี	5.9	-	-	-	-	-	1.5	1.0	0.2	3.3	-	Available
ไม่มี	157.6	1.2	1.4	-	-	3.2	124.1	14.2	4.7	8.7	-	Not available
30 -34 ชั่วโมง	136.3	1.2	1.6	0.7	0.3	2.8	101.2	9.3	3.4	16.0	-	30 -34 hours
มี	6.1	-	-	-	-	-	3.7	0.7	-	1.6	-	Available
ไม่มี	130.2	1.2	1.6	0.7	0.3	2.8	97.5	8.6	3.4	14.3	-	Not available
35 -39 ชั่วโมง	275.3	16.7	19.7	9.9	6.7	19.0	151.6	15.9	16.0	19.7	-	35 -39 hours
มี	4.6	-	-	-	-	-	2.5	0.4	0.8	0.9	-	Available
ไม่มี	270.7	16.7	19.7	9.9	6.7	19.0	149.1	15.5	15.2	18.8	-	Not available
40 -49 ชั่วโมง	1,005.7	15.6	16.5	15.6	8.5	56.2	526.5	182.7	63.2	120.8	-	40 -49 hours
มี	8.9	-	-	-	-	-	5.5	2.4	-	1.1	-	Available
ไม่มี	996.8	15.6	16.5	15.6	8.5	56.2	521.1	180.4	63.2	119.7	-	Not available
50 ชั่วโมงขึ้นไป	710.8	14.6	4.4	3.7	2.8	89.1	392.2	102.5	46.4	55.1	-	50 hours and over
มี	0.1	-	-	-	-	0.1	-	-	-	-	-	Available
ไม่มี	710.7	14.6	4.4	3.7	2.8	89.0	392.2	102.5	46.4	55.1	-	Not available

ตารางที่ 9 จำนวนผู้มีงานทำ จำแนกตามอาชีพ จำนวนชั่วโมงทำงานต่อสัปดาห์ การมีเวลาเหลือพอและต้องการทำงานเพิ่มขึ้น เพศ และเขตการปกครอง ภาคเหนือ (ต่อ)  
TABLE 9 EMPLOYED PERSONS BY OCCUPATION, HOURS WORKED PER WEEK, AVAILABILITY FOR ADDITIONAL WORK, SEX AND AREA, NORTHERN REGION (Contd.)

ไตรมาสที่ 4/2557 : Quarter 4/2014

นอกเขตเทศบาล NON-MUNICIPAL AREA

หน่วยเป็นพัน : In Thousands

จำนวนชั่วโมงทำงาน เพศ และ การมีเวลาเหลือพอ และต้องการทำงานเพิ่มขึ้น	รวม Total	อาชีพ Occupation										HOURS WORKED, SEX AND AVAILABILITY FOR ADDITIONAL WORK
		ผู้จัดการ ผู้บัญญัติกฎหมาย Legislators & Managers	ผู้ประกอบวิชาชีพ ด้านต่างๆ Profes- sional	เจ้าหน้าที่เทคนิค และผู้ประกอบ วิชาชีพ Technicians	เสมียน Clerks	พนักงานบริการ ผู้จำหน่ายสินค้า Service Workers	ด้านการเกษตร ป่าไม้และประมง Agricultural & Fishery	ช่างฝีมือและผู้ปฏิบัติ งานที่เกี่ยวข้อง Craft & associat	ผู้ควบคุมเครื่องจักร งานด้านการประกอบ Plant & Machine controlors	ผู้ประกอบอาชีพ งานพื้นฐาน Elementary occupations	คนงานซึ่งมี ได้จำแนกไว้ ในหมวดอื่น Not classifiable	
ยอดรวม(หญิง)	1,911.3	16.4	72.3	39.0	63.4	299.7	1,003.0	147.4	47.9	222.0	-	TOTAL(FEMALE)
มี	15.3	-	-	-	0.2	0.8	8.1	0.2	-	6.0	-	Available
ไม่มี	1,895.9	16.4	72.3	39.0	63.2	298.9	994.9	147.2	47.9	216.0	-	Not available
มีงานประจำแต่ไม่ได้ทำงาน	7.8	-	-	1.4	0.7	0.2	4.2	0.1	-	1.1	-	With job not work
มี	0.6	-	-	-	-	0.2	-	-	-	0.3	-	Available
ไม่มี	7.2	-	-	1.4	0.7	-	4.2	0.1	-	0.8	-	Not available
1 -9 ชั่วโมง	11.8	-	0.5	-	-	0.8	9.0	0.7	-	0.8	-	1 -9 hours
มี	1.0	-	-	-	-	-	0.4	-	-	0.6	-	Available
ไม่มี	10.8	-	0.5	-	-	0.8	8.6	0.7	-	0.2	-	Not available
10 -19 ชั่วโมง	59.2	-	0.1	0.2	-	0.8	51.8	1.1	0.9	4.3	-	10 -19 hours
มี	2.3	-	-	-	-	-	1.1	-	-	1.2	-	Available
ไม่มี	57.0	-	0.1	0.2	-	0.8	50.7	1.1	0.9	3.2	-	Not available
20 -29 ชั่วโมง	161.3	-	1.4	0.5	1.2	12.0	116.9	12.7	2.1	14.6	-	20 -29 hours
มี	5.6	-	-	-	-	-	1.8	-	-	3.8	-	Available
ไม่มี	155.7	-	1.4	0.5	1.2	12.0	115.1	12.7	2.1	10.8	-	Not available
30 -34 ชั่วโมง	134.9	0.1	0.3	-	-	8.5	101.1	5.9	3.6	15.4	-	30 -34 hours
มี	1.4	-	-	-	-	-	1.4	-	-	-	-	Available
ไม่มี	133.5	0.1	0.3	-	-	8.5	99.6	5.9	3.6	15.4	-	Not available
35 -39 ชั่วโมง	258.8	3.5	48.8	10.0	27.8	20.3	110.5	12.1	3.6	22.4	-	35 -39 hours
มี	1.2	-	-	-	-	0.6	0.6	-	-	-	-	Available
ไม่มี	257.6	3.5	48.8	10.0	27.8	19.7	110.0	12.1	3.6	22.4	-	Not available
40 -49 ชั่วโมง	768.3	9.4	18.5	20.9	30.3	105.4	377.8	70.9	25.3	109.9	-	40 -49 hours
มี	3.2	-	-	-	0.2	-	2.7	0.2	-	0.1	-	Available
ไม่มี	765.1	9.4	18.5	20.9	30.0	105.4	375.1	70.7	25.3	109.8	-	Not available
50 ชั่วโมงขึ้นไป	509.1	3.4	2.8	6.0	3.6	151.8	231.8	44.0	12.4	53.4	-	50 hours and over
มี	0.1	-	-	-	-	-	0.1	-	-	-	-	Available
ไม่มี	509.0	3.4	2.8	6.0	3.6	151.8	231.7	44.0	12.4	53.4	-	Not available

ตารางที่ 10 จำนวนผู้มีงานทำ จำแนกตามอุตสาหกรรม จำนวนชั่วโมงทำงานต่อสัปดาห์ การมีเวลาเหลือพอและต้องการทำงานเพิ่มขึ้น ภาคเหนือ

TABLE 10 EMPLOYED PERSONS BY INDUSTRY, HOURS WORKED PER WEEK, AVAILABILITY FOR ADDITIONAL WORK, NORTHERN REGION

ไตรมาสที่ 4/2557 : Quarter 4/2014

หน่วยเป็นพัน : In Thousands

จำนวนชั่วโมงทำงาน และ การมีเวลาเหลือพอ และต้องการทำงานเพิ่มขึ้น	อุตสาหกรรม Industry												HOURS WORKED, AND AVAILABILITY FOR ADDITIONAL WORK
	รวม	เกษตรกรรม	การทำเหมืองแร่	การผลิต	ไฟฟ้า ก๊าซ	จัดหาน้ำ บำบัดน้ำเสียและประปา	การก่อสร้าง	การขนส่ง	การขนส่ง และ	ที่พักแรมและ	ข้อมูลข่าวสาร	การเงินและ	
	Total	Agriculture	Mining and quarrying	Manufacturing	Electricity and gas supply	Water supply and sewerage, waste	Construction	Transportation	Storage and storage	Accommodation and food service	Information and communication	Financial and insurance	
ยอดรวม	6,485.5	3,152.9	12.9	650.5	22.7	14.1	444.8	880.2	81.6	322.0	14.4	60.2	TOTAL
มี	60.9	40.5	0.1	2.1	-	0.2	8.4	5.4	0.3	0.5	-	0.1	Available
ไม่มี	6,424.5	3,112.5	12.8	648.5	22.7	13.8	436.4	874.8	81.4	321.5	14.4	60.2	Not available
มีงานประจำแต่ไม่ได้ทำงาน	35.2	23.2	0.1	1.9	-	-	3.8	1.6	0.4	0.8	-	-	With job not work
มี	2.7	1.4	0.1	-	-	-	0.6	-	0.1	0.3	-	-	Available
ไม่มี	32.5	21.8	-	1.9	-	-	3.2	1.6	0.3	0.5	-	-	Not available
1-9 ชั่วโมง	26.6	19.2	-	1.1	-	-	0.5	1.7	-	2.1	-	-	1-9 hours
มี	2.4	0.8	-	0.1	-	-	0.5	0.6	-	-	-	-	Available
ไม่มี	24.1	18.5	-	1.0	-	-	-	1.0	-	2.1	-	-	Not available
10-19 ชั่วโมง	145.4	113.7	-	4.8	-	0.2	2.5	8.7	0.7	6.1	-	-	10-19 hours
มี	6.4	4.6	-	0.2	-	-	0.3	1.2	-	-	-	-	Available
ไม่มี	139.0	109.1	-	4.6	-	0.2	2.3	7.5	0.7	6.1	-	-	Not available
20-29 ชั่วโมง	413.9	314.4	-	25.3	0.2	0.4	16.4	19.1	2.7	10.2	0.1	1.8	20-29 hours
มี	15.5	10.0	-	0.9	-	-	2.0	1.4	0.2	-	-	0.1	Available
ไม่มี	398.4	304.4	-	24.4	0.2	0.4	14.4	17.7	2.5	10.2	0.1	1.7	Not available
30-34 ชั่วโมง	356.6	277.3	-	18.7	-	0.2	13.0	15.7	5.9	8.8	-	1.4	30-34 hours
มี	10.9	8.9	-	0.1	-	-	1.1	0.1	-	-	-	-	Available
ไม่มี	345.7	268.4	-	18.6	-	0.2	11.9	15.6	5.9	8.8	-	1.4	Not available
35-39 ชั่วโมง	833.8	342.2	0.8	36.1	10.2	7.2	6.7	45.2	7.0	22.1	3.9	9.9	35-39 hours
มี	6.5	3.3	-	-	-	-	1.3	1.1	-	0.2	-	-	Available
ไม่มี	827.3	338.9	0.8	36.1	10.2	7.2	5.4	44.1	7.0	21.9	3.9	9.9	Not available
40-49 ชั่วโมง	2,730.8	1,224.5	9.9	343.4	10.7	3.7	255.5	371.5	33.2	137.4	8.8	38.4	40-49 hours
มี	15.6	11.3	-	0.8	-	0.2	2.6	0.7	-	-	-	-	Available
ไม่มี	2,715.2	1,213.3	9.9	342.6	10.7	3.5	253.0	370.9	33.2	137.4	8.8	38.4	Not available
50 ชั่วโมงขึ้นไป	1,943.2	838.4	2.2	219.3	1.5	2.4	146.3	416.7	31.8	134.6	1.7	8.7	50 hours and over
มี	0.9	0.2	-	-	-	-	-	0.3	-	-	-	-	Available
ไม่มี	1,942.3	838.2	2.2	219.3	1.5	2.4	146.3	416.4	31.8	134.6	1.7	8.7	Not available



ตารางที่ 10 จำนวนผู้มีงานทำ จำแนกตามอุตสาหกรรม จำนวนชั่วโมงทำงานต่อสัปดาห์ การมีเวลาเหลือพอและต้องการทำงานเพิ่มขึ้น ภาคเหนือ (ต่อ)

TABLE 10 EMPLOYED PERSONS BY INDUSTRY, HOURS WORKED PER WEEK, AVAILABILITY FOR ADDITIONAL WORK, NORTHERN REGION (Contd.)

ไตรมาสที่ 4/2557 : Quarter 4/2014

หน่วยเป็นพัน : In Thousands

จำนวนชั่วโมงทำงาน และ การมีเวลาเหลือพอ และต้องการทำงานเพิ่มขึ้น	อุตสาหกรรม (ต่อ) Industry (Contd.)											HOURS WORKED, AND AVAILABILITY FOR ADDITIONAL WORK
	กิจกรรม	กิจกรรมทางวิชาชีพ	การบริหารสนับสนุน	การบริหารราชการ	การศึกษา	กิจกรรมด้านสุขภาพ	ศิลปะ ความบันเทิง	บริการด้านอื่นๆ	งานในครัวเรือน	กิจกรรมของ	ไม่ทราบ	
	อสังหาริมทรัพย์	วิทย์และเทคโนโลยี	และป้องกันประเทศ	ป้องกันประเทศ	Education	สังคมสงเคราะห์	และนันทนาการ		ส่วนบุคคล	องค์กร		
	Real estate activities	Professional, scientific technical activities	Administrative support service activities	Public admin- istration defence		Health and social work	Art, entertainment	Other service	Activities of household	Extra- territorial	Unknown	
ยอดรวม	8.6	15.5	47.6	269.2	203.7	111.5	38.0	102.6	31.0	1.5	-	TOTAL
มี	-	0.2	-	0.9	0.1	0.1	0.3	1.0	0.9	-	-	Available
ไม่มี	8.6	15.3	47.6	268.3	203.6	111.4	37.8	101.6	30.1	1.5	-	Not available
มีงานประจำแต่ไม่ได้ทำงาน	-	0.2	-	0.7	0.4	1.4	-	0.7	-	-	-	With job not work
มี	-	-	-	-	-	-	-	0.1	-	-	-	Available
ไม่มี	-	0.2	-	0.7	0.4	1.4	-	0.5	-	-	-	Not available
1-9 ชั่วโมง	-	-	-	0.2	0.2	0.1	1.1	0.1	0.4	-	-	1-9 hours
มี	-	-	-	-	-	-	0.2	-	0.2	-	-	Available
ไม่มี	-	-	-	0.2	0.2	0.1	0.9	0.1	0.2	-	-	Not available
10-19 ชั่วโมง	0.1	-	-	1.4	3.3	-	0.8	2.0	1.2	-	-	10-19 hours
มี	-	-	-	-	-	-	-	-	0.1	-	-	Available
ไม่มี	0.1	-	-	1.4	3.3	-	0.8	2.0	1.1	-	-	Not available
20-29 ชั่วโมง	0.1	1.0	-	5.9	5.9	0.8	1.5	5.4	2.7	-	-	20-29 hours
มี	-	-	-	-	-	-	-	0.4	0.6	-	-	Available
ไม่มี	0.1	1.0	-	5.9	5.9	0.8	1.5	5.1	2.1	-	-	Not available
30-34 ชั่วโมง	3.0	1.1	0.1	3.4	1.6	1.0	1.8	3.0	0.6	-	-	30-34 hours
มี	-	0.1	-	-	-	-	-	0.5	-	-	-	Available
ไม่มี	3.0	0.9	0.1	3.4	1.6	1.0	1.8	2.5	0.6	-	-	Not available
35-39 ชั่วโมง	0.5	2.5	2.7	159.8	118.0	42.8	6.2	5.0	4.4	0.9	-	35-39 hours
มี	-	-	-	0.8	-	-	-	-	-	-	-	Available
ไม่มี	0.5	2.5	2.7	159.0	118.0	42.8	6.2	5.0	4.4	0.9	-	Not available
40-49 ชั่วโมง	2.4	9.0	25.4	72.5	63.8	50.0	14.7	41.5	13.8	0.6	-	40-49 hours
มี	-	0.1	-	-	-	-	-	-	-	-	-	Available
ไม่มี	2.4	8.9	25.4	72.5	63.8	50.0	14.7	41.5	13.8	0.6	-	Not available
50 ชั่วโมงขึ้นไป	2.6	1.7	19.4	25.5	10.5	15.5	11.9	45.0	7.8	-	-	50 hours and over
มี	-	-	-	0.1	0.1	0.1	0.1	-	-	-	-	Available
ไม่มี	2.6	1.7	19.4	25.4	10.4	15.4	11.8	45.0	7.8	-	-	Not available

ตารางที่ 10 จำนวนผู้มีงานทำ จำแนกตามอุตสาหกรรม จำนวนชั่วโมงทำงานต่อสัปดาห์ การมีเวลาเหลือพอและต้องการทำงานเพิ่มขึ้น และเพศ ภาคเหนือ

TABLE 10 EMPLOYED PERSONS BY INDUSTRY, HOURS WORKED PER WEEK, AVAILABILITY FOR ADDITIONAL WORK AND SEX , NORTHERN REGION

ไตรมาสที่ 4/2557 : Quarter 4/2014

หน่วยเป็นพัน : In Thousands

จำนวนชั่วโมงทำงาน เพศ และ การมีเวลาเหลือพอ และต้องการทำงานเพิ่มขึ้น	รวม Total	อุตสาหกรรม Industry												HOURS WORKED, SEX AND AVAILABILITY FOR ADDITIONAL WORK
		เกษตรกรรม การป่าไม้ และการประมง Agriculture	การทำ เหมืองแร่ และเหมืองหิน Mining	การผลิต Manufacturing	ไฟฟ้า ก๊าซ ไอน้ำระบบปรับอากาศ Electricity	การจัดหาน้ำ น้ำประปาเสีย และระบบน้ำ Water supply sewerage, waste	การก่อสร้าง Construction	การขายปลีก การขนส่ง และการ ขนถ่ายสินค้า Transport, storage	การขายส่ง และ สถานที่เก็บสินค้า Transportation and storage	ที่พักแรมและ บริการด้านอาหาร Accommodation and food service	ข้อมูลข่าวสาร และการสื่อสาร Information and communication	กิจกรรมการเงินและ การประกันภัย Financial intermediation		
ชาย	3,513.5	1,816.6	9.8	296.5	19.4	8.8	364.2	415.1	71.6	94.5	10.2	24.3	TOTAL (MALE)	
มี	39.2	25.6	0.1	1.2	-	-	8.2	1.5	0.3	0.1	-	-	Available	
ไม่มี	3,474.3	1,790.9	9.7	295.3	19.4	8.8	356.1	413.6	71.3	94.4	10.2	24.3	Not available	
มีงานประจำแต่ไม่ได้ทำงาน	23.5	16.8	0.1	1.1	-	-	3.8	0.3	0.4	0.1	-	-	With job not work	
มี	2.1	1.1	0.1	-	-	-	0.6	-	0.1	0.1	-	-	Available	
ไม่มี	21.3	15.7	-	1.1	-	-	3.2	0.3	0.3	-	-	-	Not available	
1-9 ชั่วโมง	12.5	8.5	-	-	-	-	0.5	1.0	-	1.4	-	-	1-9 hours	
มี	1.2	0.3	-	-	-	-	0.5	-	-	-	-	-	Available	
ไม่มี	11.3	8.2	-	-	-	-	-	1.0	-	1.4	-	-	Not available	
10-19 ชั่วโมง	63.5	51.8	-	1.4	-	0.2	1.6	2.6	0.7	-	-	-	10-19 hours	
มี	2.7	2.6	-	-	-	-	-	-	-	-	-	-	Available	
ไม่มี	60.8	49.2	-	1.4	-	0.2	1.6	2.6	0.7	-	-	-	Not available	
20-29 ชั่วโมง	206.7	163.1	-	9.6	0.2	-	13.1	5.2	1.5	2.6	0.1	0.8	20-29 hours	
มี	7.8	4.2	-	0.7	-	-	2.0	0.3	0.2	-	-	-	Available	
ไม่มี	198.8	158.8	-	9.0	0.2	-	11.1	4.9	1.3	2.6	0.1	0.8	Not available	
30-34 ชั่วโมง	178.9	141.7	-	5.3	-	0.2	12.0	5.6	4.0	2.0	-	1.4	30-34 hours	
มี	8.4	6.8	-	-	-	-	1.1	0.1	-	-	-	-	Available	
ไม่มี	170.6	134.8	-	5.3	-	0.2	10.9	5.5	4.0	2.0	-	1.4	Not available	
35-39 ชั่วโมง	425.2	200.4	-	11.5	8.3	4.3	5.9	20.9	6.5	6.1	2.3	5.7	35-39 hours	
มี	5.2	2.7	-	-	-	-	1.3	0.5	-	-	-	-	Available	
ไม่มี	420.0	197.7	-	11.5	8.3	4.3	4.6	20.4	6.5	6.1	2.3	5.7	Not available	
40-49 ชั่วโมง	1,512.8	711.2	8.0	163.6	9.4	2.1	207.1	192.8	28.6	38.3	6.7	13.7	40-49 hours	
มี	11.2	7.7	-	0.5	-	-	2.6	0.4	-	-	-	-	Available	
ไม่มี	1,501.5	703.5	8.0	163.1	9.4	2.1	204.5	192.5	28.6	38.3	6.7	13.7	Not available	
50 ชั่วโมงขึ้นไป	1,090.6	523.1	1.7	104.0	1.5	1.9	120.3	186.6	29.9	44.1	1.1	2.7	50 hours and over	
มี	0.6	0.1	-	-	-	-	-	0.2	-	-	-	-	Available	
ไม่มี	1,090.0	523.0	1.7	104.0	1.5	1.9	120.3	186.4	29.9	44.1	1.1	2.7	Not available	
หญิง	2,971.9	1,336.3	3.2	354.0	3.3	5.3	80.6	465.2	10.1	227.5	4.2	35.9	TOTAL (FEMALE)	
มี	21.7	14.8	-	0.9	-	0.2	0.3	3.9	-	0.4	-	0.1	Available	
ไม่มี	2,950.2	1,321.5	3.2	353.1	3.3	5.1	80.3	461.3	10.1	227.1	4.2	35.8	Not available	
มีงานประจำแต่ไม่ได้ทำงาน	11.7	6.4	-	0.8	-	-	-	1.3	-	0.7	-	-	With job not work	
มี	0.6	0.3	-	-	-	-	-	-	-	0.2	-	-	Available	
ไม่มี	11.2	6.1	-	0.8	-	-	-	1.3	-	0.5	-	-	Not available	
1-9 ชั่วโมง	14.1	10.7	-	1.1	-	-	-	0.6	-	0.7	-	-	1-9 hours	
มี	1.3	0.4	-	0.1	-	-	-	0.6	-	-	-	-	Available	
ไม่มี	12.8	10.3	-	1.0	-	-	-	-	-	0.7	-	-	Not available	
10-19 ชั่วโมง	81.9	61.9	-	3.4	-	-	0.9	6.1	-	6.1	-	-	10-19 hours	
มี	3.7	2.0	-	0.2	-	-	0.3	1.2	-	-	-	-	Available	
ไม่มี	78.3	59.9	-	3.2	-	-	0.7	4.9	-	6.1	-	-	Not available	
20-29 ชั่วโมง	207.3	151.3	-	15.6	-	0.4	3.3	13.9	1.2	7.6	-	1.0	20-29 hours	
มี	7.7	5.8	-	0.2	-	-	-	1.1	-	-	-	0.1	Available	
ไม่มี	199.5	145.5	-	15.5	-	0.4	3.3	12.8	1.2	7.6	-	0.9	Not available	
30-34 ชั่วโมง	177.6	135.6	-	13.4	-	-	1.0	10.1	1.9	6.8	-	-	30-34 hours	
มี	2.5	2.1	-	0.1	-	-	-	-	-	-	-	-	Available	
ไม่มี	175.1	133.5	-	13.3	-	-	1.0	10.1	1.9	6.8	-	-	Not available	
35-39 ชั่วโมง	408.7	141.8	0.8	24.6	2.0	2.9	0.8	24.3	0.5	16.0	1.6	4.2	35-39 hours	
มี	1.3	0.6	-	-	-	-	-	0.6	-	0.2	-	-	Available	
ไม่มี	407.4	141.2	0.8	24.6	2.0	2.9	0.8	23.8	0.5	15.8	1.6	4.2	Not available	
40-49 ชั่วโมง	1,218.0	513.3	2.0	179.8	1.3	1.6	48.4	178.7	4.5	99.1	2.1	24.7	40-49 hours	
มี	4.3	3.5	-	0.3	-	0.2	-	0.3	-	-	-	-	Available	
ไม่มี	1,213.7	509.8	2.0	179.5	1.3	1.4	48.4	178.4	4.5	99.1	2.1	24.7	Not available	
50 ชั่วโมงขึ้นไป	852.6	315.3	0.5	115.4	-	0.4	26.1	230.1	1.9	90.5	0.5	5.9	50 hours and over	
มี	0.3	0.1	-	-	-	-	-	0.1	-	-	-	-	Available	
ไม่มี	852.3	315.2	0.5	115.4	-	0.4	26.1	230.0	1.9	90.5	0.5	5.9	Not available	

ตารางที่ 10 จำนวนผู้มีงานทำ จำแนกตามอุตสาหกรรม จำนวนชั่วโมงทำงานต่อสัปดาห์ การมีเวลาเหลือพอและต้องการทำงานเพิ่มขึ้นและเพศ ภาคเหนือ (ต่อ)

TABLE 10 EMPLOYED PERSONS BY INDUSTRY, HOURS WORKED PER WEEK, AVAILABILITY FOR ADDITIONAL WORK AND SEX , NORTHERN REGION (Contd.)

ไตรมาสที่ 4/2557 : Quarter 4/2014

หน่วยเป็นพัน : In Thousands

เดิมไฟล์ 4/2537 : Quarter 4/2014

หน่วยนับพัน : 100 thousands

จำนวนชั่วโมงทำงาน เพศ และ การมีเวลาเหลือพอ และต้องการทำงานเพิ่มขึ้น	อุตสาหกรรม (ต่อ) Industry (Contd.)												HOURS WORKED, SEX AND AVAILABILITY FOR ADDITIONAL WORK
	กิจกรรม อสังหาริมทรัพย์ Real estate activities	กิจกรรมทางวิชาชีพ วิทย์และเทคโนโลยี Professional,scientific technical activities	การบริหารสนับสนุน และป้องกันประเทศ Administrative and support service activities	การบริหารราชการ ป้องกันประเทศ Public admin- istration defence	การศึกษา Education	กิจกรรมด้านสุขภาพ งานสังคมสงเคราะห์ Health and social work	ศิลปะ ความบันเทิง และนันทนาการ Art, entertainment	บริการด้านอื่นๆ Other service	งานในครัวเรือน ส่วนบุคคล Activities of household	กิจกรรมของ องค์กร Extra- territorial	ไม่ทราบ Unknown		
ชาย	1.4	10.2	27.0	169.8	79.5	25.4	21.2	43.0	4.2	1.2	-	TOTAL (MALE)	
มี	-	0.2	-	0.9	0.1	-	0.3	0.3	0.5	-	-	Available	
ไม่มี	1.4	10.0	27.0	168.9	79.4	25.4	20.9	42.6	3.7	1.2	-	Not available	
มีงานประจำแต่ไม่ได้ทำงาน	-	0.2	-	-	0.3	-	-	0.4	-	-	-	With job not work	
มี	-	-	-	-	-	-	-	0.1	-	-	-	Available	
ไม่มี	-	0.2	-	-	0.3	-	-	0.2	-	-	-	Not available	
1-9 ชั่วโมง	-	-	-	0.2	-	-	0.6	0.1	0.1	-	-	1-9 hours	
มี	-	-	-	-	-	-	0.2	-	0.1	-	-	Available	
ไม่มี	-	-	-	0.2	-	-	0.4	0.1	-	-	-	Not available	
10-19 ชั่วโมง	-	-	-	1.3	3.0	-	0.7	0.2	0.1	-	-	10-19 hours	
มี	-	-	-	-	-	-	-	-	0.1	-	-	Available	
ไม่มี	-	-	-	1.3	3.0	-	0.7	0.2	-	-	-	Not available	
20-29 ชั่วโมง	0.1	0.9	-	3.7	1.2	0.1	1.1	3.0	0.3	-	-	20-29 hours	
มี	-	-	-	-	-	-	-	-	0.3	-	-	Available	
ไม่มี	0.1	0.9	-	3.7	1.2	0.1	1.1	3.0	-	-	-	Not available	
30-34 ชั่วโมง	-	0.2	0.0	3.1	0.5	0.1	1.1	1.5	0.1	-	-	30-34 hours	
มี	-	0.1	-	-	-	-	-	0.2	-	-	-	Available	
ไม่มี	-	0.1	0.0	3.1	0.5	0.1	1.1	1.3	0.1	-	-	Not available	
35-39 ชั่วโมง	0.4	0.8	1.6	92.4	40.6	10.1	4.3	2.0	0.4	0.9	-	35-39 hours	
มี	-	-	-	0.8	-	-	-	-	-	-	-	Available	
ไม่มี	0.4	0.8	1.6	91.7	40.6	10.1	4.3	2.0	0.4	0.9	-	Not available	
40-49 ชั่วโมง	0.3	6.8	9.9	47.5	26.8	12.7	6.2	18.1	2.6	0.3	-	40-49 hours	
มี	-	0.1	-	-	-	-	-	-	-	-	-	Available	
ไม่มี	0.3	6.8	9.9	47.5	26.8	12.7	6.2	18.1	2.6	0.3	-	Not available	
50 ชั่วโมงขึ้นไป	0.6	1.2	15.4	21.5	7.1	2.4	7.2	17.8	0.5	-	-	50 hours and over	
มี	-	-	-	0.1	0.1	-	0.1	-	-	-	-	Available	
ไม่มี	0.6	1.2	15.4	21.4	7.0	2.4	7.1	17.8	0.5	-	-	Not available	
หญิง	7.2	5.3	20.6	99.4	124.2	86.1	16.8	59.7	26.8	0.4	-	TOTAL (FEMALE)	
มี	-	-	-	-	-	0.1	-	0.7	0.4	-	-	Available	
ไม่มี	7.2	5.3	20.6	99.4	124.2	86.0	16.8	59.0	26.4	0.4	-	Not available	
มีงานประจำแต่ไม่ได้ทำงาน	-	-	-	0.7	0.1	1.4	-	0.3	-	-	-	With job not work	
มี	-	-	-	-	-	-	-	-	-	-	-	Available	
ไม่มี	-	-	-	0.7	0.1	1.4	-	0.3	-	-	-	Not available	
1-9 ชั่วโมง	-	-	-	-	0.2	0.1	0.5	-	0.4	-	-	1-9 hours	
มี	-	-	-	-	-	-	-	-	0.1	-	-	Available	
ไม่มี	-	-	-	-	0.2	0.1	0.5	-	0.2	-	-	Not available	
10-19 ชั่วโมง	0.1	-	-	0.1	0.4	-	0.1	1.8	1.1	-	-	10-19 hours	
มี	-	-	-	-	-	-	-	-	-	-	-	Available	
ไม่มี	0.1	-	-	0.1	0.4	-	0.1	1.8	1.1	-	-	Not available	
20-29 ชั่วโมง	-	0.1	-	2.2	4.7	0.7	0.5	2.4	2.4	-	-	20-29 hours	
มี	-	-	-	-	-	-	-	0.4	0.3	-	-	Available	
ไม่มี	-	0.1	-	2.2	4.7	0.7	0.5	2.0	2.1	-	-	Not available	
30-34 ชั่วโมง	3.0	0.8	0.1	0.3	1.1	0.9	0.7	1.5	0.5	-	-	30-34 hours	
มี	-	-	-	-	-	-	-	0.3	-	-	-	Available	
ไม่มี	3.0	0.8	0.1	0.3	1.1	0.9	0.7	1.2	0.5	-	-	Not available	
35-39 ชั่วโมง	0.1	1.7	1.1	67.4	77.5	32.7	1.9	3.0	4.0	0.0	-	35-39 hours	
มี	-	-	-	-	-	-	-	-	-	-	-	Available	
ไม่มี	0.1	1.7	1.1	67.4	77.5	32.7	1.9	3.0	4.0	0.0	-	Not available	
40-49 ชั่วโมง	2.1	2.2	15.5	24.9	37.0	37.2	8.5	23.5	11.2	0.3	-	40-49 hours	
มี	-	-	-	-	-	-	-	-	-	-	-	Available	
ไม่มี	2.1	2.2	15.5	24.9	37.0	37.2	8.5	23.5	11.2	0.3	-	Not available	
50 ชั่วโมงขึ้นไป	1.9	0.5	3.9	4.0	3.4	13.2	4.7	27.2	7.3	-	-	50 hours and over	
มี	-	-	-	-	-	0.1	-	-	-	-	-	Available	
ไม่มี	1.9	0.5	3.9	4.0	3.4	13.0	4.7	27.2	7.3	-	-	Not available	

ตารางที่ 10 จำนวนผู้มีงานทำ จำแนกตามอุตสาหกรรม จำนวนชั่วโมงทำงานต่อสัปดาห์ การมีเวลาเหลือพอและต้องการทำงานเพิ่มขึ้น เพศ และเขตการปกครอง ภาคเหนือ (ต่อ)

TABLE 10 EMPLOYED PERSONS BY INDUSTRY, HOURS WORKED PER WEEK, AVAILABILITY FOR ADDITIONAL WORK, SEX AND AREA, NORTHERN REGION (Contd.)

ไตรมาสที่ 4/2557 : Quarter 4/2014

ในเขตเทศบาล MUNICIPAL AREA

หน่วยเป็นพัน : In Thousands

จำนวนชั่วโมงทำงาน เพศ และ การมีเวลาเหลือพอ และต้องการทำงานเพิ่มขึ้น	รวม Total	เกษตรกรรม	การทำ	การผลิต	ไฟฟ้า ก๊าซ	การจัดหาน้ำ บำบัดน้ำเสีย	อุตสาหกรรม	การขนส่ง	การขนส่ง และ	ที่พักแรมและ	ข้อมูลข่าวสาร	กิจกรรมการเงินและ	HOURS WORKED, SEX AND AVAILABILITY FOR ADDITIONAL WORK
		การป่าไม้ และการประมง Agriculture	เหมืองแร่ และเหมืองหิน Mining	Manufacturing	ไอน้ำระบบปรับอากาศ	Water supply sewerage, waste	การก่อสร้าง Construction	การขายปลีก การซ่อมยานยนต์ Transport, storage	สถานที่เก็บสินค้า Transportation	บริการด้านอาหาร Accommodation	และการสื่อสาร Information	การประกันภัย Financial intermedation	
ยอดรวม (ชาย)	1,144.6	344.0	3.3	124.7	8.7	3.1	133.8	214.0	37.7	59.2	6.4	16.4	TOTAL (MALE)
มี	10.0	4.8	0.1	-	-	-	2.5	0.8	0.3	0.1	-	-	Available
ไม่มี	1,134.5	339.2	3.2	124.7	8.7	3.1	131.4	213.2	37.4	59.1	6.4	16.4	Not available
มีงานประจำแต่ไม่ได้ทำงาน	4.8	2.0	0.1	-	-	-	1.7	0.2	0.1	0.1	-	-	With job not work
มี	0.8	0.1	0.1	-	-	-	0.3	-	0.1	0.1	-	-	Available
ไม่มี	4.0	1.9	-	-	-	-	1.5	0.2	-	-	-	-	Not available
1-9 ชั่วโมง	3.4	1.7	-	-	-	-	0.5	0.8	-	-	-	-	1-9 hours
มี	0.8	-	-	-	-	-	0.5	-	-	-	-	-	Available
ไม่มี	2.6	1.7	-	-	-	-	-	0.8	-	-	-	-	Not available
10-19 ชั่วโมง	13.7	8.3	-	0.3	-	0.2	0.7	2.3	0.1	-	-	-	10-19 hours
มี	0.7	0.6	-	-	-	-	-	-	-	-	-	-	Available
ไม่มี	13.0	7.7	-	0.3	-	0.2	0.7	2.3	0.1	-	-	-	Not available
20-29 ชั่วโมง	43.2	28.0	-	1.9	0.2	-	2.8	1.8	0.8	1.5	0.1	0.8	20-29 hours
มี	1.9	0.8	-	-	-	-	0.8	0.2	0.2	-	-	-	Available
ไม่มี	41.3	27.2	-	1.9	0.2	-	2.0	1.6	0.6	1.5	0.1	0.8	Not available
30-34 ชั่วโมง	42.6	28.0	-	2.0	-	0.2	3.3	2.8	1.7	1.1	-	1.0	30-34 hours
มี	2.3	1.8	-	-	-	-	0.1	0.1	-	-	-	-	Available
ไม่มี	40.3	26.2	-	2.0	-	0.2	3.1	2.7	1.7	1.1	-	1.0	Not available
35-39 ชั่วโมง	149.9	42.8	-	4.3	4.4	1.7	1.0	9.2	3.7	5.4	0.4	3.5	35-39 hours
มี	0.7	0.2	-	-	-	-	-	-	-	-	-	-	Available
ไม่มี	149.2	42.5	-	4.3	4.4	1.7	1.0	9.2	3.7	5.4	0.4	3.5	Not available
40-49 ชั่วโมง	507.1	126.5	2.8	68.3	3.4	0.8	78.9	102.3	14.7	23.3	5.4	9.9	40-49 hours
มี	2.3	1.2	-	-	-	-	0.7	0.4	-	-	-	-	Available
ไม่มี	504.8	125.3	2.8	68.3	3.4	0.8	78.2	101.9	14.7	23.3	5.4	9.9	Not available
50 ชั่วโมงขึ้นไป	379.9	106.8	0.4	48.0	0.7	0.3	44.9	94.7	16.6	27.9	0.6	1.2	50 hours and over
มี	0.5	0.1	-	-	-	-	-	0.2	-	-	-	-	Available
ไม่มี	379.4	106.7	0.4	48.0	0.7	0.3	44.9	94.5	16.6	27.9	0.6	1.2	Not available

ตารางที่ 10 จำนวนผู้มีงานทำ จำแนกตามอุตสาหกรรม จำนวนชั่วโมงทำงานต่อสัปดาห์ การมีเวลาเหลือพอและต้องการทำงานเพิ่มขึ้น เพศ และเขตการปกครอง ภาคเหนือ (ต่อ)

TABLE 10 EMPLOYED PERSONS BY INDUSTRY, HOURS WORKED PER WEEK, AVAILABILITY FOR ADDITIONAL WORK, SEX AND AREA, NORTHERN REGION (Contd.)

ไตรมาสที่ 4/2557 : Quarter 4/2014

ในเขตเทศบาล MUNICIPAL AREA

หน่วยเป็นพัน : In Thousands

จำนวนชั่วโมงทำงาน เพศ และ การมีเวลาเหลือพอ และต้องการทำงานเพิ่มขึ้น	รวม Total	อุตสาหกรรม Industry												กิจกรรมการเงินและ การประกันภัย Financial intermedation	HOURS WORKED, SEX AND AVAILABILITY FOR ADDITIONAL WORK
		เกษตรกรรม และการประมง Agriculture	การทำ เหมืองแร่ และเหมืองหิน Mining	การผลิต Manufacturing	ไฟฟ้า ก๊าซ ไอน้ำระบบปรับ อากาศ Electricity	การจัดหาน้ำ บำบัดน้ำเสีย และประปา Water supply sewerage, waste	การก่อสร้าง Construction	การขายส่ง การขายปลีก การซ่อมยานยนต์ Transport, storage	การขนส่ง และ สถานที่เก็บสินค้า Transportation and storage	ที่พักแรมและ บริการด้านอาหาร Accommodation and food service	ข้อมูลข่าวสาร และการสื่อสาร Information and communication				
ยอดรวม (หญิง)	1,060.7	238.4	0.2	164.6	1.8	2.2	23.4	240.3	4.0	124.7	2.5	18.4	TOTAL (FEMALE)		
มี	6.4	1.9	-	0.7	-	-	-	2.7	-	0.2	-	0.1	Available		
ไม่มี	1,054.3	236.5	0.2	163.9	1.8	2.2	23.4	237.6	4.0	124.6	2.5	18.3	Not available		
มีงานประจำแต่ไม่ได้ทำงาน	4.0	1.0	-	0.7	-	-	-	1.3	-	0.5	-	-	With job not work		
มี	-	-	-	-	-	-	-	-	-	-	-	-	Available		
ไม่มี	4.0	1.0	-	0.7	-	-	-	1.3	-	0.5	-	-	Not available		
1-9 ชั่วโมง	2.3	1.7	-	0.3	-	-	-	-	-	0.1	-	-	1-9 hours		
มี	0.2	-	-	0.1	-	-	-	-	-	-	-	-	Available		
ไม่มี	2.1	1.7	-	0.2	-	-	-	-	-	0.1	-	-	Not available		
10-19 ชั่วโมง	22.7	8.4	-	1.1	-	-	-	5.2	-	5.9	-	-	10-19 hours		
มี	1.4	0.0	-	0.2	-	-	-	1.2	-	-	-	-	Available		
ไม่มี	21.3	8.4	-	0.9	-	-	-	4.0	-	5.9	-	-	Not available		
20-29 ชั่วโมง	45.9	27.0	-	3.2	-	0.4	0.2	5.8	0.2	1.6	-	1.0	20-29 hours		
มี	2.1	0.5	-	0.2	-	-	-	1.1	-	-	-	0.1	Available		
ไม่มี	43.8	26.5	-	3.1	-	0.4	0.2	4.8	0.2	1.6	-	0.9	Not available		
30-34 ชั่วโมง	42.7	23.2	-	4.8	-	-	0.3	4.5	0.0	3.7	-	-	30-34 hours		
มี	1.1	0.7	-	0.1	-	-	-	-	-	-	-	-	Available		
ไม่มี	41.6	22.5	-	4.7	-	-	0.3	4.5	0.0	3.7	-	-	Not available		
35-39 ชั่วโมง	149.9	24.2	-	11.1	1.1	1.7	0.6	11.1	0.2	10.3	0.6	1.9	35-39 hours		
มี	0.2	-	-	-	-	-	-	-	-	0.2	-	-	Available		
ไม่มี	149.7	24.2	-	11.1	1.1	1.7	0.6	11.1	0.2	10.1	0.6	1.9	Not available		
40-49 ชั่วโมง	449.7	90.3	0.2	82.6	0.8	0.1	13.3	99.5	2.8	54.1	1.4	12.0	40-49 hours		
มี	1.1	0.7	-	0.1	-	-	-	0.3	-	-	-	-	Available		
ไม่มี	448.5	89.6	0.2	82.5	0.8	0.1	13.3	99.2	2.8	54.1	1.4	12.0	Not available		
50 ชั่วโมงขึ้นไป	343.5	62.6	-	60.8	-	-	9.2	112.9	0.9	48.6	0.5	3.5	50 hours and over		
มี	0.2	-	-	-	-	-	-	0.1	-	-	-	-	Available		
ไม่มี	343.3	62.6	-	60.8	-	-	9.2	112.8	0.9	48.6	0.5	3.5	Not available		

ตารางที่ 10 จำนวนผู้มีงานทำ จำแนกตามอุตสาหกรรม จำนวนชั่วโมงทำงานต่อสัปดาห์ การมีเวลาเหลือพอและต้องการทำงานเพิ่มขึ้น เพศ และเขตการปกครอง ภาคเหนือ (ต่อ)

TABLE 10 EMPLOYED PERSONS BY INDUSTRY, HOURS WORKED PER WEEK, AVAILABILITY FOR ADDITIONAL WORK, SEX AND AREA, NORTHERN REGION (Contd.)

ไตรมาสที่ 4/2557 : Quarter 4/2014

ในเขตเทศบาล MUNICIPAL AREA

หน่วยเป็นพัน : In Thousands

จำนวนชั่วโมงทำงาน เพศ และ การมีเวลาเหลือพอ และต้องการทำงานเพิ่มขึ้น	อุตสาหกรรม (ต่อ) Industry (Contd.)												HOURS WORKED, SEX AND AVAILABILITY FOR ADDITIONAL WORK
	กิจกรรมอสังหาริมทรัพย์	กิจกรรมทางวิชาชีพ วิทย์และเทคโนโลยี	การบริหารสนับสนุน และป้องกันประเทศ	การบริหารราชการ ป้องกันประเทศ	การศึกษา	กิจกรรมด้านสุขภาพ งานสังคมสงเคราะห์	ศิลปะ ความบันเทิง และนันทนาการ	บริการด้านอื่นๆ	งานในครัวเรือน ส่วนบุคคล	กิจกรรมของ องค์กร	ไม่ทราบ		
	Real estate	Professional,scientific	Administrative	Public admin- istration defence	Education	Health and social work	Art, entertainment	Other service	Activities of household	Extra- territorial	Unknown		
	activities	technical activities	and support service activities										
ยอดรวม (ชาย)	1.3	3.9	16.9	78.5	41.7	17.3	9.7	21.5	1.5	0.9	-	TOTAL (MALE)	
มี	-	0.2	-	0.4	0.1	-	0.3	0.3	0.2	-	-	Available	
ไม่มี	1.3	3.7	16.9	78.0	41.6	17.3	9.4	21.2	1.3	0.9	-	Not available	
มีงานประจำแต่ไม่ได้ทำงาน	-	0.2	-	-	0.3	-	-	0.1	-	-	-	With job not work	
มี	-	-	-	-	-	-	-	0.1	-	-	-	Available	
ไม่มี	-	0.2	-	-	0.3	-	-	-	-	-	-	Not available	
1-9 ชั่วโมง	-	-	-	-	-	-	0.2	0.1	0.1	-	-	1-9 hours	
มี	-	-	-	-	-	-	0.2	-	0.1	-	-	Available	
ไม่มี	-	-	-	-	-	-	-	0.1	-	-	-	Not available	
10-19 ชั่วโมง	-	-	-	0.2	1.0	-	0.2	0.2	0.1	-	-	10-19 hours	
มี	-	-	-	-	-	-	-	-	0.1	-	-	Available	
ไม่มี	-	-	-	0.2	1.0	-	0.2	0.2	-	-	-	Not available	
20-29 ชั่วโมง	0.1	-	-	1.2	0.9	0.1	1.1	2.1	-	-	-	20-29 hours	
มี	-	-	-	-	-	-	-	-	-	-	-	Available	
ไม่มี	0.1	-	-	1.2	0.9	0.1	1.1	2.1	-	-	-	Not available	
30-34 ชั่วโมง	-	0.2	0.0	1.0	0.5	0.1	0.0	0.6	0.1	-	-	30-34 hours	
มี	-	0.1	-	-	-	-	-	0.2	-	-	-	Available	
ไม่มี	-	0.1	0.0	1.0	0.5	0.1	0.0	0.5	0.1	-	-	Not available	
35-39 ชั่วโมง	0.3	0.2	1.4	43.7	21.1	4.8	0.7	0.9	-	0.6	-	35-39 hours	
มี	-	-	-	0.4	-	-	-	-	-	-	-	Available	
ไม่มี	0.3	0.2	1.4	43.3	21.1	4.8	0.7	0.9	-	0.6	-	Not available	
40-49 ชั่วโมง	0.3	2.5	6.7	23.4	15.0	10.4	3.3	8.1	1.0	0.3	-	40-49 hours	
มี	-	0.1	-	-	-	-	-	-	-	-	-	Available	
ไม่มี	0.3	2.5	6.7	23.4	15.0	10.4	3.3	8.1	1.0	0.3	-	Not available	
50 ชั่วโมงขึ้นไป	0.6	0.7	8.8	8.9	2.9	1.9	4.3	9.5	0.3	-	-	50 hours and over	
มี	-	-	-	-	0.1	-	0.1	-	-	-	-	Available	
ไม่มี	0.6	0.7	8.8	8.9	2.9	1.9	4.2	9.5	0.3	-	-	Not available	

ตารางที่ 10 จำนวนผู้มีงานทำ จำแนกตามอุตสาหกรรม จำนวนชั่วโมงทำงานต่อสัปดาห์ การมีเวลาเหลือพอและต้องการทำงานเพิ่มขึ้น เพศ และเขตการปกครอง ภาคเหนือ (ต่อ)

TABLE 10 EMPLOYED PERSONS BY INDUSTRY, HOURS WORKED PER WEEK, AVAILABILITY FOR ADDITIONAL WORK, SEX AND AREA, NORTHERN REGION (Contd.)

ไตรมาสที่ 4/2557 : Quarter 4/2014

ในเขตเทศบาล MUNICIPAL AREA

หน่วยเป็นพัน : In Thousands

จำนวนชั่วโมงทำงาน เพศ และ การมีเวลาเหลือพอ และต้องการทำงานเพิ่มขึ้น	อุตสาหกรรม (ต่อ) Industry (Contd.)												HOURS WORKED, SEX AND AVAILABILITY FOR ADDITIONAL WORK
	กิจกรรมอสังหาริมทรัพย์	กิจกรรมทางวิชาชีพ วิทยุและเทคนิค	การบริหารสนับสนุน และป้องกันประเทศ	การบริหารราชการ ป้องกันประเทศ	การศึกษา	กิจกรรมด้านสุขภาพ งานสังคมสงเคราะห์	ศิลปะ ความบันเทิง และนันทนาการ	บริการด้านอื่นๆ	งานในครัวเรือน ส่วนบุคคล	กิจกรรมของ องค์การ	ไม่ทราบ		
	Real estate	Professional,scientific	Administrative	Public admin- istration defence	Education	Health and social work	Art, entertainment	Other service	Activities of household	Extra- territorial	Unknown		
	activities	technical activities	and support service activities										
ยอดรวม (หญิง)	6.4	3.9	13.0	45.5	66.0	43.9	11.1	34.5	15.6	0.2	-	TOTAL (FEMALE)	
มี	-	-	-	-	-	0.1	-	0.3	0.4	-	-	Available	
ไม่มี	6.4	3.9	13.0	45.5	66.0	43.7	11.1	34.1	15.2	0.2	-	Not available	
มีงานประจำแต่ไม่ได้ทำงาน	-	-	-	-	0.1	-	-	0.3	-	-	-	With job not work	
มี	-	-	-	-	-	-	-	-	-	-	-	Available	
ไม่มี	-	-	-	-	0.1	-	-	0.3	-	-	-	Not available	
1-9 ชั่วโมง	-	-	-	-	-	0.1	-	-	0.1	-	-	1-9 hours	
มี	-	-	-	-	-	-	-	-	0.1	-	-	Available	
ไม่มี	-	-	-	-	-	0.1	-	-	-	-	-	Not available	
10-19 ชั่วโมง	0.1	-	-	0.1	0.2	-	0.1	1.6	0.2	-	-	10-19 hours	
มี	-	-	-	-	-	-	-	-	-	-	-	Available	
ไม่มี	0.1	-	-	0.1	0.2	-	0.1	1.6	0.2	-	-	Not available	
20-29 ชั่วโมง	-	0.1	-	0.5	2.9	0.1	0.5	1.0	1.3	-	-	20-29 hours	
มี	-	-	-	-	-	-	-	-	0.3	-	-	Available	
ไม่มี	-	0.1	-	0.5	2.9	0.1	0.5	1.0	1.1	-	-	Not available	
30-34 ชั่วโมง	3.0	0.8	0.1	0.1	0.9	0.2	0.1	0.6	0.4	-	-	30-34 hours	
มี	-	-	-	-	-	-	-	0.3	-	-	-	Available	
ไม่มี	3.0	0.8	0.1	0.1	0.9	0.2	0.1	0.3	0.4	-	-	Not available	
35-39 ชั่วโมง	0.1	0.5	0.6	32.4	36.4	13.7	0.5	0.8	2.2	0.0	-	35-39 hours	
มี	-	-	-	-	-	-	-	-	-	-	-	Available	
ไม่มี	0.1	0.5	0.6	32.4	36.4	13.7	0.5	0.8	2.2	0.0	-	Not available	
40-49 ชั่วโมง	1.8	2.2	8.9	10.7	23.0	19.6	6.0	14.3	6.1	0.2	-	40-49 hours	
มี	-	-	-	-	-	-	-	-	-	-	-	Available	
ไม่มี	1.8	2.2	8.9	10.7	23.0	19.6	6.0	14.3	6.1	0.2	-	Not available	
50 ชั่วโมงขึ้นไป	1.5	0.3	3.3	1.8	2.5	10.2	3.9	15.9	5.3	-	-	50 hours and over	
มี	-	-	-	-	-	0.1	-	-	-	-	-	Available	
ไม่มี	1.5	0.3	3.3	1.8	2.5	10.1	3.9	15.9	5.3	-	-	Not available	

ตารางที่ 10 จำนวนผู้มีงานทำ จำแนกตามอุตสาหกรรม จำนวนชั่วโมงทำงานต่อสัปดาห์ การมีเวลาเหลือพอและต้องการทำงานเพิ่มขึ้น เพศ และเขตการปกครอง ภาคเหนือ (ต่อ)

TABLE 10 EMPLOYED PERSONS BY INDUSTRY, HOURS WORKED PER WEEK, AVAILABILITY FOR ADDITIONAL WORK, SEX AND AREA, NORTHERN REGION (Contd.)

ไตรมาสที่ 4/2557 : Quarter 4/2014

นอกเขตเทศบาล NON-MUNICIPAL AREA

หน่วยเป็นพัน : In Thousands

จำนวนชั่วโมงทำงาน เพศ และ การมีเวลาเหลือพอ และต้องการทำงานเพิ่มขึ้น	รวม Total	อุตสาหกรรม Industry												HOURS WORKED, SEX AND AVAILABILITY FOR ADDITIONAL WORK
		เกษตรกรรม การป่าไม้ และการประมง	การทำ เหมืองแร่ และเหมืองหิน	การผลิต	ไฟฟ้า ก๊าซ ไอน้ำระบบปรับอากาศ	การจัดหาน้ำ บำบัดน้ำเสีย และประปา	การก่อสร้าง	การขายส่ง การขายปลีก	การขนส่ง และ สถานที่เก็บสินค้า	ที่พักแรมและ บริการด้านอาหาร	ข้อมูลข่าวสาร และการสื่อสาร	กิจกรรมการเงินและ การประกันภัย		
		Agriculture	Mining	Manufacturing	Electricity	Water supply sewerage, waste	Construction	Transport, storage	Transportation and storage	Accommodation and food service	and communication	Financial intermedation		
ยอดรวม (ชาย)	2,369.0	1,472.6	6.4	171.8	10.7	5.7	230.4	201.0	33.9	35.3	3.8	7.9	TOTAL (MALE)	
มี	29.2	20.9	-	1.2	-	-	5.7	0.7	-	-	-	-	Available	
ไม่มี	2,339.8	1,451.8	6.4	170.6	10.7	5.7	224.7	200.4	33.9	35.3	3.8	7.9	Not available	
มีงานประจำแต่ไม่ได้ทำงาน	18.6	14.8	-	1.1	-	-	2.1	0.1	0.3	-	-	-	With job not work	
มี	1.3	1.0	-	-	-	-	0.3	-	-	-	-	-	Available	
ไม่มี	17.3	13.8	-	1.1	-	-	1.8	0.1	0.3	-	-	-	Not available	
1- 9 ชั่วโมง	9.1	6.8	-	-	-	-	-	0.2	-	1.4	-	-	19 hours	
มี	0.3	0.3	-	-	-	-	-	-	-	-	-	-	Available	
ไม่มี	8.7	6.5	-	-	-	-	-	0.2	-	1.4	-	-	Not available	
10- 19 ชั่วโมง	49.8	43.5	-	1.1	-	-	0.9	0.3	0.6	-	-	-	1019 hours	
มี	2.0	2.0	-	-	-	-	-	-	-	-	-	-	Available	
ไม่มี	47.8	41.5	-	1.1	-	-	0.9	0.3	0.6	-	-	-	Not available	
20- 29 ชั่วโมง	163.5	135.1	-	7.8	-	-	10.3	3.4	0.7	1.1	-	-	2029 hours	
มี	5.9	3.5	-	0.7	-	-	1.2	0.2	-	-	-	-	Available	
ไม่มี	157.6	131.6	-	7.1	-	-	9.1	3.3	0.7	1.1	-	-	Not available	
30- 34 ชั่วโมง	136.3	113.7	-	3.3	-	-	8.7	2.8	2.3	0.9	-	0.4	3034 hours	
มี	6.1	5.1	-	-	-	-	1.0	-	-	-	-	-	Available	
ไม่มี	130.2	108.7	-	3.3	-	-	7.7	2.8	2.3	0.9	-	0.4	Not available	
35- 39 ชั่วโมง	275.3	157.6	-	7.3	3.8	2.7	4.8	11.7	2.8	0.7	1.9	2.2	3539 hours	
มี	4.6	2.5	-	-	-	-	1.3	0.5	-	-	-	-	Available	
ไม่มี	270.7	155.2	-	7.3	3.8	2.7	3.5	11.2	2.8	0.7	1.9	2.2	Not available	
40- 49 ชั่วโมง	1,005.7	584.7	5.2	95.3	6.0	1.4	128.2	90.6	13.9	15.0	1.3	3.8	4049 hours	
มี	8.9	6.6	-	0.5	-	-	1.9	-	-	-	-	-	Available	
ไม่มี	996.8	578.1	5.2	94.8	6.0	1.4	126.4	90.6	13.9	15.0	1.3	3.8	Not available	
50ชั่วโมงขึ้นไป	710.8	416.3	1.3	56.0	0.9	1.7	75.4	91.9	13.3	16.2	0.5	1.5	50hours and over	
มี	0.1	-	-	-	-	-	-	-	-	-	-	-	Available	
ไม่มี	710.7	416.3	1.3	56.0	0.9	1.7	75.4	91.9	13.3	16.2	0.5	1.5	Not available	



ตารางที่ 10 จำนวนผู้มีงานทำ จำแนกตามอุตสาหกรรม จำนวนชั่วโมงทำงานต่อสัปดาห์ การมีเวลาเหลือพอและต้องการทำงานเพิ่มขึ้น เพศ และเขตการปกครอง ภาคเหนือ (ต่อ)

TABLE 10 EMPLOYED PERSONS BY INDUSTRY, HOURS WORKED PER WEEK, AVAILABILITY FOR ADDITIONAL WORK, SEX AND AREA, NORTHERN REGION (Contd.)

ไตรมาสที่ 4/2557 : Quarter 4/2014

นอกเขตเทศบาล NON-MUNICIPAL AREA

หน่วยเป็นพัน : In Thousands

จำนวนชั่วโมงทำงาน เพศ และ การมีเวลาเหลือพอ และต้องการทำงานเพิ่มขึ้น	รวม	อุตสาหกรรม Industry												HOURS WORKED, SEX AND AVAILABILITY FOR ADDITIONAL WORK
		เกษตรกรรม	การทำ	การผลิต	ไฟฟ้า ก๊าซ	การจัดหาน้ำ บำบัดน้ำเสีย	การก่อสร้าง	การขายส่ง	การขนส่ง และ	ที่พักแรมและ	ข้อมูลข่าวสาร	กิจกรรมการเงินและ		
		การป่าไม้	เหมืองแร่	ไอน้ำระบบปรับ		และประปา		การขายปลีก	สถานที่เก็บสินค้า	บริการด้านอาหาร	และการสื่อสาร	การประกันภัย		
		และการประมง	และเหมืองหิน	อากาศ	Water supply	Construction	การชื้อยานยนต์	Transportation	Accommodation	Information	Financial			
Total	Agriculture	Mining	Manufacturing	Electricity	sewerage, waste	Transport, storage	and storage	and food service	and communication	intermedation				
ขอรวม (หญิง)	1,911.3	1,098.0	3.0	189.4	1.4	3.1	57.2	224.9	6.1	102.8	1.7	17.5	TOTAL (FEMALE)	
มี	15.3	12.9	-	0.2	-	0.2	0.3	1.2	-	0.2	-	-	Available	
ไม่มี	1,895.9	1,085.1	3.0	189.2	1.4	2.9	56.9	223.7	6.1	102.5	1.7	17.5	Not available	
มีงานประจำแต่ไม่ได้ทำงาน	7.8	5.4	-	0.1	-	-	-	-	-	0.2	-	-	With job not work	
มี	0.6	0.3	-	-	-	-	-	-	-	0.2	-	-	Available	
ไม่มี	7.2	5.1	-	0.1	-	-	-	-	-	-	-	-	Not available	
1- 9 ชั่วโมง	11.8	9.0	-	0.7	-	-	-	0.6	-	0.6	-	-	1- 9 hours	
มี	1.0	0.4	-	-	-	-	-	0.6	-	-	-	-	Available	
ไม่มี	10.8	8.6	-	0.7	-	-	-	-	-	0.6	-	-	Not available	
10- 19 ชั่วโมง	59.2	53.5	-	2.3	-	-	0.9	1.0	-	0.3	-	-	10- 19 hours	
มี	2.3	2.0	-	-	-	-	0.3	-	-	-	-	-	Available	
ไม่มี	57.0	51.5	-	2.3	-	-	0.7	1.0	-	0.3	-	-	Not available	
20- 29 ชั่วโมง	161.3	124.3	-	12.4	-	-	3.1	8.0	1.1	6.0	-	-	20- 29 hours	
มี	5.6	5.3	-	-	-	-	-	-	-	-	-	-	Available	
ไม่มี	155.7	119.1	-	12.4	-	-	3.1	8.0	1.1	6.0	-	-	Not available	
30- 34 ชั่วโมง	134.9	112.4	-	8.5	-	-	0.8	5.6	1.9	3.2	-	-	30- 34 hours	
มี	1.4	1.4	-	-	-	-	-	-	-	-	-	-	Available	
ไม่มี	133.5	111.0	-	8.5	-	-	0.8	5.6	1.9	3.2	-	-	Not available	
35- 39 ชั่วโมง	258.8	117.6	0.8	13.5	0.9	1.2	0.2	13.3	0.4	5.7	0.9	2.4	35- 39 hours	
มี	1.2	0.6	-	-	-	-	-	0.6	-	-	-	-	Available	
ไม่มี	257.6	117.1	0.8	13.5	0.9	1.2	0.2	12.7	0.4	5.7	0.9	2.4	Not available	
40- 49 ชั่วโมง	768.3	423.0	1.7	97.3	0.5	1.5	35.2	79.2	1.8	45.0	0.7	12.7	40- 49 hours	
มี	3.2	2.8	-	0.2	-	0.2	-	-	-	-	-	-	Available	
ไม่มี	765.1	420.2	1.7	97.1	0.5	1.3	35.2	79.2	1.8	45.0	0.7	12.7	Not available	
50ชั่วโมงขึ้นไป	509.1	252.8	0.5	54.6	-	0.4	16.9	117.2	1.0	41.8	-	2.5	50hours and over	
มี	0.1	0.1	-	-	-	-	-	-	-	-	-	-	Available	
ไม่มี	509.0	252.7	0.5	54.6	-	0.4	16.9	117.2	1.0	41.8	-	2.5	Not available	

ตารางที่ 10 จำนวนผู้มีงานทำ จำแนกตามอุตสาหกรรม จำนวนชั่วโมงทำงานต่อสัปดาห์ การมีเวลาเหลือพอและต้องการทำงานเพิ่มขึ้น เพศ และเขตการปกครอง ภาคเหนือ (ต่อ)

TABLE 10 EMPLOYED PERSONS BY INDUSTRY, HOURS WORKED PER WEEK, AVAILABILITY FOR ADDITIONAL WORK, SEX AND AREA, NORTHERN REGION (Contd.)

ไตรมาสที่ 4/2557 : Quarter 4/2014

นอกเขตเทศบาล NON-MUNICIPAL AREA

หน่วยเป็นพัน : In Thousands

จำนวนชั่วโมงทำงาน เพศ และ การมีเวลาเหลือพอ และต้องการทำงานเพิ่มขึ้น	อุตสาหกรรม (ต่อ) Industry (Contd.)											
	กิจกรรม อสังหาริมทรัพย์ Real estate activities	กิจกรรมทางวิชาชีพ วิทย์และเทคโนโลยี Professional,scientific technical activities	การบริหารสนับสนุน และป้องกันประเทศ Administrative and support service activities	การบริหารราชการ ป้องกันประเทศ Public admin- istration defence	การศึกษา งานสังคมสงเคราะห์ Education Health and social work	ศิลปะ ความบันเทิง และนันทนาการ Art, entertainment	บริการด้านอื่นๆ Other service	งานในครัวเรือน ส่วนบุคคล Activities of household	กิจกรรมของ องค์กร Extra- territorial	ไม่ทราบ Unknown	HOURS WORKED, SEX AND AVAILABILITY FOR ADDITIONAL WORK	
ยอดรวม (ชาย)	0.1	6.3	10.0	91.3	37.8	8.1	11.5	21.5	2.7	0.3	-	TOTAL (MALE)
มี	-	-	-	0.4	-	-	-	-	0.3	-	-	Available
ไม่มี	0.1	6.3	10.0	90.9	37.8	8.1	11.5	21.5	2.3	0.3	-	Not available
มีงานประจำแต่ไม่ได้ทำงาน	-	-	-	-	-	-	-	0.2	-	-	-	With job not work
มี	-	-	-	-	-	-	-	-	-	-	-	Available
ไม่มี	-	-	-	-	-	-	-	0.2	-	-	-	Not available
19 ชั่วโมง	-	-	-	0.2	-	-	0.4	-	-	-	-	19 hours
มี	-	-	-	-	-	-	-	-	-	-	-	Available
ไม่มี	-	-	-	0.2	-	-	0.4	-	-	-	-	Not available
1019 ชั่วโมง	-	-	-	1.1	2.0	-	0.5	-	-	-	-	1019 hours
มี	-	-	-	-	-	-	-	-	-	-	-	Available
ไม่มี	-	-	-	1.1	2.0	-	0.5	-	-	-	-	Not available
2029 ชั่วโมง	-	0.9	-	2.5	0.4	-	-	1.0	0.3	-	-	2029 hours
มี	-	-	-	-	-	-	-	-	0.3	-	-	Available
ไม่มี	-	0.9	-	2.5	0.4	-	-	1.0	-	-	-	Not available
3034 ชั่วโมง	-	-	-	2.1	-	-	1.1	0.9	-	-	-	3034 hours
มี	-	-	-	-	-	-	-	-	-	-	-	Available
ไม่มี	-	-	-	2.1	-	-	1.1	0.9	-	-	-	Not available
3539 ชั่วโมง	0.1	0.6	0.2	48.7	19.4	5.3	3.7	1.1	0.4	0.3	-	3539 hours
มี	-	-	-	0.3	-	-	-	-	-	-	-	Available
ไม่มี	0.1	0.6	0.2	48.4	19.4	5.3	3.7	1.1	0.4	0.3	-	Not available
4049 ชั่วโมง	-	4.3	3.2	24.1	11.8	2.3	2.9	10.0	1.7	-	-	4049 hours
มี	-	-	-	-	-	-	-	-	-	-	-	Available
ไม่มี	-	4.3	3.2	24.1	11.8	2.3	2.9	10.0	1.7	-	-	Not available
50ชั่วโมงขึ้นไป	-	0.5	6.6	12.6	4.2	0.5	2.9	8.3	0.2	-	-	50hours and over
มี	-	-	-	0.1	-	-	-	-	-	-	-	Available
ไม่มี	-	0.5	6.6	12.5	4.2	0.5	2.9	8.3	0.2	-	-	Not available

ตารางที่ 10 จำนวนผู้มีงานทำ จำแนกตามอุตสาหกรรม จำนวนชั่วโมงทำงานต่อสัปดาห์ การมีเวลาเหลือพอและต้องการทำงานเพิ่มขึ้น เพศ และเขตการปกครอง ภาคเหนือ (ต่อ)

TABLE 10 EMPLOYED PERSONS BY INDUSTRY, HOURS WORKED PER WEEK, AVAILABILITY FOR ADDITIONAL WORK, SEX AND AREA, NORTHERN REGION (Contd.)

ไตรมาสที่ 4/2557 : Quarter 4/2014

นอกเขตเทศบาล NON-MUNICIPAL AREA

หน่วยเป็นพัน : In Thousands

จำนวนชั่วโมงทำงาน เพศ และ การมีเวลาเหลือพอ และต้องการทำงานเพิ่มขึ้น	อุตสาหกรรม (ต่อ) Industry (Contd.)											HOURS WORKED, SEX AND AVAILABILITY FOR ADDITIONAL WORK
	กิจกรรม อสังหาริมทรัพย์ Real estate activities	กิจกรรมทางวิชาชีพ วิทย์และเทคโนโลยี Professional,scientific technical activities	การบริหารสนับสนุน และป้องกันประเทศ Administrative and support service activities	การบริหารราชการ ป้องกันประเทศ Public admin- istration defence	การศึกษา Education	กิจกรรมด้านสุขภาพ งานสังคมสงเคราะห์ Health and social work	ศิลปะ ความบันเทิง และนันทนาการ Art, entertainment	บริการด้านอื่นๆ Other service	งานในครัวเรือน ส่วนบุคคล Activities of household	กิจกรรมของ องค์กร Extra- territorial	ไม่ทราบ Unknown	
ยอดรวม (หญิง)	0.8	1.4	7.7	53.9	58.2	42.2	5.8	25.2	11.2	0.2	-	TOTAL (FEMALE)
มี	-	-	-	-	-	-	-	0.4	-	-	-	Available
ไม่มี	0.8	1.4	7.7	53.9	58.2	42.2	5.8	24.9	11.2	0.2	-	Not available
มีงานประจำแต่ไม่ได้ทำงาน	-	-	-	0.7	-	1.4	-	-	-	-	-	With job not work
มี	-	-	-	-	-	-	-	-	-	-	-	Available
ไม่มี	-	-	-	0.7	-	1.4	-	-	-	-	-	Not available
1- 9 ชั่วโมง	-	-	-	-	0.2	-	0.5	-	0.2	-	-	1- 9 hours
มี	-	-	-	-	-	-	-	-	-	-	-	Available
ไม่มี	-	-	-	-	0.2	-	0.5	-	0.2	-	-	Not available
10- 19 ชั่วโมง	-	-	-	-	0.1	-	-	0.2	0.9	-	-	10- 19 hours
มี	-	-	-	-	-	-	-	-	-	-	-	Available
ไม่มี	-	-	-	-	0.1	-	-	0.2	0.9	-	-	Not available
20- 29 ชั่วโมง	-	-	-	1.6	1.8	0.5	-	1.5	1.0	-	-	20- 29 hours
มี	-	-	-	-	-	-	-	0.4	-	-	-	Available
ไม่มี	-	-	-	1.6	1.8	0.5	-	1.1	1.0	-	-	Not available
30- 34 ชั่วโมง	-	-	-	0.1	0.2	0.7	0.6	0.9	0.1	-	-	30- 34 hours
มี	-	-	-	-	-	-	-	-	-	-	-	Available
ไม่มี	-	-	-	0.1	0.2	0.7	0.6	0.9	0.1	-	-	Not available
35- 39 ชั่วโมง	-	1.2	0.5	35.0	41.0	19.0	1.4	2.2	1.8	-	-	35- 39 hours
มี	-	-	-	-	-	-	-	-	-	-	-	Available
ไม่มี	-	1.2	0.5	35.0	41.0	19.0	1.4	2.2	1.8	-	-	Not available
40- 49 ชั่วโมง	0.4	-	6.6	14.3	14.0	17.7	2.6	9.2	5.1	0.2	-	40- 49 hours
มี	-	-	-	-	-	-	-	-	-	-	-	Available
ไม่มี	0.4	-	6.6	14.3	14.0	17.7	2.6	9.2	5.1	0.2	-	Not available
50 ชั่วโมงขึ้นไป	0.5	0.2	0.6	2.2	0.9	3.0	0.8	11.3	2.1	-	-	50 hours and over
มี	-	-	-	-	-	-	-	-	-	-	-	Available
ไม่มี	0.5	0.2	0.6	2.2	0.9	3.0	0.8	11.3	2.1	-	-	Not available

ตารางที่ 11 จำนวนผู้มีงานทำ จำแนกตามสถานภาพการทำงาน จำนวนชั่วโมงทำงานต่อสัปดาห์ การมีเวลาเหลือพอและต้องการทำงานเพิ่มขึ้น ภาคเหนือ

TABLE 11 EMPLOYED PERSONS BY WORK STATUS, HOURS WORKED PER WEEK, AVAILABILITY FOR ADDITIONAL WORK , NORTHERN REGION

ไตรมาสที่ 4/2557 : Quarter 4/2014

หน่วยเป็นพัน : In Thousands

จำนวนชั่วโมงทำงาน และ การมีเวลาเหลือพอ และต้องการทำงานเพิ่มขึ้น	รวม Total	สถานภาพการทำงาน Work Status						HOURS WORKED, AND AVAILABILITY FOR ADDITIONAL WORK
		นายจ้าง Employer	ลูกจ้างรัฐบาล Government Employee	ลูกจ้างเอกชน Private Employee	ทำงานส่วนตัว Own Account Worker	ช่วยธุรกิจ ครอบครัว Unpaid Family Worker	การรวมกลุ่ม Members of Producers' Cooperatives	
ยอดรวม	6,485.5	133.9	608.7	1,659.2	2,458.7	1,622.7	2.2	TOTAL
มี	60.9	0.5	1.3	28.6	19.2	11.3	-	Available
ไม่มี	6,424.5	133.4	607.4	1,630.7	2,439.5	1,611.3	2.2	Not available
มีงานประจำแต่ไม่ได้ทำงาน	35.2	1.1	2.5	6.2	25.4	0.1	-	With job not work
มี	2.7	0.1	-	0.6	2.0	-	-	Available
ไม่มี	32.5	1.0	2.5	5.6	23.4	0.1	-	Not available
1-9 ชั่วโมง	26.6	-	0.4	5.0	10.2	11.0	-	1-9 hours
มี	2.4	-	-	0.9	1.1	0.4	-	Available
ไม่มี	24.1	-	0.4	4.1	9.1	10.6	-	Not available
10-19 ชั่วโมง	145.4	0.4	4.1	19.0	62.6	58.8	0.4	10-19 hours
มี	6.4	-	-	2.6	1.3	2.5	-	Available
ไม่มี	139.0	0.4	4.1	16.4	61.4	56.3	0.4	Not available
20-29 ชั่วโมง	413.9	2.2	12.7	53.9	191.5	153.6	0.1	20-29 hours
มี	15.5	-	-	11.0	4.0	0.5	-	Available
ไม่มี	398.4	2.2	12.7	42.9	187.5	153.1	0.1	Not available
30-34 ชั่วโมง	356.6	3.2	5.3	63.0	141.2	143.8	-	30-34 hours
มี	10.9	-	-	5.4	2.6	2.9	-	Available
ไม่มี	345.7	3.2	5.3	57.6	138.7	140.9	-	Not available
35-39 ชั่วโมง	833.8	6.7	342.8	63.5	241.7	179.2	-	35-39 hours
มี	6.5	-	0.8	2.2	1.9	1.8	-	Available
ไม่มี	827.3	6.7	342.0	61.4	239.8	177.4	-	Not available
40-49 ชั่วโมง	2,730.8	60.5	193.6	966.4	896.2	612.8	1.3	40-49 hours
มี	15.6	0.5	0.2	5.7	6.3	2.9	-	Available
ไม่มี	2,715.2	60.0	193.4	960.7	889.9	609.9	1.3	Not available
50 ชั่วโมงขึ้นไป	1,943.2	59.9	47.4	482.2	889.9	463.4	0.5	50 hours and over
มี	0.9	-	0.3	0.1	0.2	0.3	-	Available
ไม่มี	1,942.3	59.9	47.1	482.1	889.7	463.1	0.5	Not available

ตารางที่ 11 จำนวนผู้มีงานทำ จำแนกตามสถานภาพการทำงาน จำนวนชั่วโมงทำงานต่อสัปดาห์ การมีเวลาเหลือพอและต้องการทำงานเพิ่มขึ้น และเพศ ภาคเหนือ

TABLE 11 EMPLOYED PERSONS BY WORK STATUS, HOURS WORKED PER WEEK, AVAILABILITY FOR ADDITIONAL WORK AND SEX , NORTHERN REGION

ไตรมาสที่ 4/2557 : Quarter 4/2014

หน่วยเป็นพัน : In Thousands

จำนวนชั่วโมงทำงาน เพศ และ การมีเวลาเหลือพอ และต้องการทำงานเพิ่มขึ้น	สถานภาพการทำงาน Work Status							HOURS WORKED, SEX AND AVAILABILITY FOR ADDITIONAL WORK
	รวม Total	นายจ้าง Employer	ลูกจ้างรัฐบาล Government Employee	ลูกจ้างเอกชน Private Employee	ทำงานส่วนตัว Own Account Worker	ช่วยธุรกิจ ครอบครัว Unpaid Family Worker	การรวมกลุ่ม Members of Producers' Cooperatives	
<b>ชาย</b>	<b>3,513.5</b>	<b>100.9</b>	<b>314.8</b>	<b>943.5</b>	<b>1,628.0</b>	<b>526.1</b>	<b>0.2</b>	<b>MALE</b>
มี	39.2	0.5	1.0	19.3	13.0	5.4	-	Available
ไม่มี	3,474.3	100.3	313.8	924.2	1,615.1	520.7	0.2	Not available
มีงานประจำแต่ไม่ได้ทำงาน	23.5	0.8	0.3	4.0	18.4	-	-	With job not work
มี	2.1	0.1	-	0.3	1.8	-	-	Available
ไม่มี	21.3	0.8	0.3	3.7	16.7	-	-	Not available
1-9 ชั่วโมง	12.5	-	0.2	2.8	5.7	3.8	-	1-9 hours
มี	1.2	-	-	0.8	0.3	-	-	Available
ไม่มี	11.3	-	0.2	1.9	5.4	3.8	-	Not available
10-19 ชั่วโมง	63.5	-	3.7	6.2	38.7	14.9	-	10-19 hours
มี	2.7	-	-	1.3	0.9	0.5	-	Available
ไม่มี	60.8	-	3.7	4.9	37.8	14.4	-	Not available
20-29 ชั่วโมง	206.7	1.6	5.4	27.8	134.4	37.5	-	20-29 hours
มี	7.8	-	-	5.8	1.7	0.3	-	Available
ไม่มี	198.8	1.6	5.4	22.0	132.7	37.2	-	Not available
30-34 ชั่วโมง	178.9	1.2	3.7	34.4	96.8	42.8	-	30-34 hours
มี	8.4	-	-	4.7	1.0	2.6	-	Available
ไม่มี	170.6	1.2	3.7	29.6	95.8	40.2	-	Not available
35-39 ชั่วโมง	425.2	4.5	161.9	31.0	169.0	58.9	-	35-39 hours
มี	5.2	-	0.8	2.0	1.9	0.6	-	Available
ไม่มี	420.0	4.5	161.1	28.9	167.1	58.3	-	Not available
40-49 ชั่วโมง	1,512.8	48.1	106.0	551.8	593.2	213.7	-	40-49 hours
มี	11.2	0.5	-	4.2	5.2	1.3	-	Available
ไม่มี	1,501.5	47.7	106.0	547.5	588.0	212.4	-	Not available
50 ชั่วโมงขึ้นไป	1,090.6	44.6	33.7	285.7	571.8	154.5	0.2	50 hours and over
มี	0.6	-	0.2	0.1	0.2	0.1	-	Available
ไม่มี	1,090.0	44.6	33.5	285.6	571.6	154.4	0.2	Not available
<b>หญิง</b>	<b>2,971.9</b>	<b>33.0</b>	<b>293.9</b>	<b>715.7</b>	<b>830.7</b>	<b>1,096.6</b>	<b>2.0</b>	<b>FEMALE</b>
มี	21.7	-	0.3	9.3	6.2	5.9	-	Available
ไม่มี	2,950.2	33.0	293.6	706.5	824.5	1,090.7	2.0	Not available
มีงานประจำแต่ไม่ได้ทำงาน	11.7	0.2	2.2	2.3	7.0	0.1	-	With job not work
มี	0.6	-	-	0.3	0.2	-	-	Available
ไม่มี	11.2	0.2	2.2	1.9	6.7	0.1	-	Not available
1-9 ชั่วโมง	14.1	-	0.2	2.3	4.5	7.2	-	1-9 hours
มี	1.3	-	-	0.1	0.7	0.4	-	Available
ไม่มี	12.8	-	0.2	2.1	3.7	6.8	-	Not available
10-19 ชั่วโมง	81.9	0.4	0.4	12.8	23.9	44.0	0.4	10-19 hours
มี	3.7	-	-	1.3	0.4	2.0	-	Available
ไม่มี	78.3	0.4	0.4	11.5	23.5	42.0	0.4	Not available
20-29 ชั่วโมง	207.3	0.6	7.3	26.1	57.1	116.1	0.1	20-29 hours
มี	7.7	-	-	5.2	2.3	0.2	-	Available
ไม่มี	199.5	0.6	7.3	20.9	54.8	115.9	0.1	Not available
30-34 ชั่วโมง	177.6	2.0	1.6	28.6	44.4	101.0	-	30-34 hours
มี	2.5	-	-	0.7	1.6	0.3	-	Available
ไม่มี	175.1	2.0	1.6	27.9	42.9	100.7	-	Not available
35-39 ชั่วโมง	408.7	2.1	180.9	32.6	72.7	120.3	-	35-39 hours
มี	1.3	-	-	0.2	-	1.2	-	Available
ไม่มี	407.4	2.1	180.9	32.4	72.7	119.1	-	Not available
40-49 ชั่วโมง	1,218.0	12.4	87.7	414.6	303.0	399.1	1.3	40-49 hours
มี	4.3	-	0.2	1.5	1.0	1.6	-	Available
ไม่มี	1,213.7	12.4	87.4	413.2	302.0	397.4	1.3	Not available
50 ชั่วโมงขึ้นไป	852.6	15.3	13.7	196.5	318.1	308.9	0.2	50 hours and over
มี	0.3	-	0.1	-	-	0.2	-	Available
ไม่มี	852.3	15.3	13.5	196.5	318.1	308.7	0.2	Not available

ตารางที่ 11 จำนวนผู้มีงานทำ จำแนกตามสถานภาพการทำงาน จำนวนชั่วโมงทำงานต่อสัปดาห์ การมีเวลาเหลือพอและต้องการทำงานเพิ่มขึ้น เพศ และเขตการปกครอง ภาคเหนือ (ต่อ)

TABLE 11 EMPLOYED PERSONS BY WORK STATUS, HOURS WORKED PER WEEK, AVAILABILITY FOR ADDITIONAL WORK, SEX AND AREA, NORTHERN REGION (Contd.)

ไตรมาสที่ 4/2557 : Quarter 4/2014

ในเขตเทศบาล MUNICIPAL AREA

หน่วยเป็นพัน : In Thousands

จำนวนชั่วโมงทำงาน เพศ และ การมีเวลาเหลือพอ และต้องการทำงานเพิ่มขึ้น	รวม Total	สถานภาพการทำงาน Work Status						HOURS WORKED, SEX AND AVAILABILITY FOR ADDITIONAL WORK
		นายจ้าง Employer	ลูกจ้างรัฐบาล Government Employee	ลูกจ้างเอกชน Private Employee	ทำงานส่วนตัว Own Account Worker	ช่วยธุรกิจ ครอบครัว Unpaid Family Worker	การรวมกลุ่ม Members of Producers' Cooperatives	
ยอดรวม (ชาย)	1,144.6	54.8	156.7	378.9	432.7	121.3	0.1	TOTAL (MALE)
มี	10.0	0.1	0.5	5.5	3.2	0.7	-	Available
ไม่มี	1,134.5	54.8	156.2	373.5	429.5	120.5	0.1	Not available
มีงานประจำแต่ไม่ได้ทำงาน	4.8	0.7	0.3	1.1	2.8	-	-	With job not work
มี	0.8	0.1	-	0.3	0.5	-	-	Available
ไม่มี	4.0	0.6	0.3	0.8	2.3	-	-	Not available
1-9 ชั่วโมง	3.4	-	-	1.0	1.3	1.1	-	1-9 hours
มี	0.8	-	-	0.8	-	-	-	Available
ไม่มี	2.6	-	-	0.2	1.3	1.1	-	Not available
10-19 ชั่วโมง	13.7	-	0.6	2.0	6.7	4.3	-	10-19 hours
มี	0.7	-	-	0.3	0.3	0.2	-	Available
ไม่มี	13.0	-	0.6	1.7	6.4	4.2	-	Not available
20-29 ชั่วโมง	43.2	0.8	2.6	6.6	26.4	6.9	-	20-29 hours
มี	1.9	-	-	0.7	1.1	0.2	-	Available
ไม่มี	41.3	0.8	2.6	5.9	25.3	6.7	-	Not available
30-34 ชั่วโมง	42.6	0.4	1.6	9.3	24.8	6.7	-	30-34 hours
มี	2.3	-	-	2.0	0.3	-	-	Available
ไม่มี	40.3	0.4	1.6	7.3	24.4	6.7	-	Not available
35-39 ชั่วโมง	149.9	1.8	80.3	9.6	48.1	10.2	-	35-39 hours
มี	0.7	-	0.4	0.2	-	-	-	Available
ไม่มี	149.2	1.8	79.9	9.3	48.1	10.2	-	Not available
40-49 ชั่วโมง	507.1	30.6	56.0	221.8	151.4	47.4	-	40-49 hours
มี	2.3	-	-	1.1	0.9	0.3	-	Available
ไม่มี	504.8	30.6	56.0	220.7	150.5	47.1	-	Not available
50 ชั่วโมงขึ้นไป	379.9	20.7	15.4	127.6	171.3	44.7	0.1	50 hours and over
มี	0.5	-	0.1	0.1	0.2	0.1	-	Available
ไม่มี	379.4	20.7	15.3	127.5	171.1	44.6	0.1	Not available

ตารางที่ 11 จำนวนผู้มีงานทำ จำแนกตามสถานภาพการทำงาน จำนวนชั่วโมงทำงานต่อสัปดาห์ การมีเวลาเหลือพอและต้องการทำงานเพิ่มขึ้น เพศ และเขตการปกครอง ภาคเหนือ (ต่อ)

TABLE 11 EMPLOYED PERSONS BY WORK STATUS, HOURS WORKED PER WEEK, AVAILABILITY FOR ADDITIONAL WORK, SEX AND AREA, NORTHERN REGION (Contd.)

ไตรมาสที่ 4/2557 : Quarter 4/2014

ในเขตเทศบาล MUNICIPAL AREA

หน่วยเป็นพัน : In Thousands

จำนวนชั่วโมงทำงาน เพศ และ การมีเวลาเหลือพอ และต้องการทำงานเพิ่มขึ้น	รวม Total	สถานภาพการทำงาน Work Status						HOURS WORKED, SEX AND AVAILABILITY FOR ADDITIONAL WORK
		นายจ้าง Employer	ลูกจ้างรัฐบาล Government Employee	ลูกจ้างเอกชน Private Employee	ทำงานส่วนตัว Own Account Worker	ช่วยธุรกิจ ครอบครัว Unpaid Family Worker	การรวมกลุ่ม Members of Producers' Cooperatives	
ยอดรวม (หญิง)	1,060.7	21.2	145.6	324.4	297.3	271.5	0.6	TOTAL (FEMALE)
มี	6.4	-	0.1	2.2	2.1	2.0	-	Available
ไม่มี	1,054.3	21.2	145.5	322.3	295.2	269.5	0.6	Not available
มีงานประจำแต่ไม่ได้ทำงาน	4.0	0.2	0.1	1.0	2.5	0.1	-	With job not work
มี	-	-	-	-	-	-	-	Available
ไม่มี	4.0	0.2	0.1	1.0	2.5	0.1	-	Not available
1-9 ชั่วโมง	2.3	-	-	0.8	0.5	1.0	-	1-9 hours
มี	0.2	-	-	0.1	0.1	-	-	Available
ไม่มี	2.1	-	-	0.7	0.4	1.0	-	Not available
10-19 ชั่วโมง	22.7	0.2	0.3	7.8	5.5	8.9	-	10-19 hours
มี	1.4	-	-	0.2	0.1	1.2	-	Available
ไม่มี	21.3	0.2	0.3	7.7	5.4	7.7	-	Not available
20-29 ชั่วโมง	45.9	0.1	4.0	5.1	12.5	24.1	0.1	20-29 hours
มี	2.1	-	-	0.8	1.2	0.2	-	Available
ไม่มี	43.8	0.1	4.0	4.4	11.3	23.9	0.1	Not available
30-34 ชั่วโมง	42.7	1.0	0.4	8.5	15.1	17.7	-	30-34 hours
มี	1.1	-	-	0.7	0.3	0.1	-	Available
ไม่มี	41.6	1.0	0.4	7.8	14.8	17.6	-	Not available
35-39 ชั่วโมง	149.9	1.0	84.1	13.4	21.2	30.3	-	35-39 hours
มี	0.2	-	-	0.2	-	-	-	Available
ไม่มี	149.7	1.0	84.1	13.2	21.2	30.3	-	Not available
40-49 ชั่วโมง	449.7	8.9	46.2	185.0	108.3	100.9	0.4	40-49 hours
มี	1.1	-	-	0.3	0.4	0.4	-	Available
ไม่มี	448.5	8.9	46.2	184.6	107.9	100.5	0.4	Not available
50 ชั่วโมงขึ้นไป	343.5	9.8	10.5	102.8	131.7	88.6	0.1	50 hours and over
มี	0.2	-	0.1	-	-	0.1	-	Available
ไม่มี	343.3	9.8	10.4	102.8	131.7	88.5	0.1	Not available

ตารางที่ 11 จำนวนผู้มีงานทำ จำแนกตามสถานภาพการทำงาน จำนวนชั่วโมงทำงานต่อสัปดาห์ การมีเวลาเหลือพอและต้องการทำงานเพิ่มขึ้น เพศ และเขตการปกครอง ภาคเหนือ (ต่อ)

TABLE 11 EMPLOYED PERSONS BY WORK STATUS, HOURS WORKED PER WEEK, AVAILABILITY FOR ADDITIONAL WORK, SEX AND AREA, NORTHERN REGION(Contd.)

ไตรมาสที่ 4/2557 : Quarter 4/2014

นอกเขตเทศบาล NON-MUNICIPAL AREA

หน่วยเป็นพัน : In Thousands

จำนวนชั่วโมงทำงาน เพศ และ การมีเวลาเหลือพอ และต้องการทำงานเพิ่มขึ้น	รวม Total	สถานภาพการทำงาน Work Status						HOURS WORKED, SEX AND AVAILABILITY FOR ADDITIONAL WORK
		นายจ้าง Employer	ลูกจ้างรัฐบาล Government Employee	ลูกจ้างเอกชน Private Employee	ทำงานส่วนตัว Own Account Worker	ช่วยธุรกิจ ครอบครัว Unpaid Family Worker	การรวมกลุ่ม Members of Producers' Cooperatives	
ยอดรวม (ชาย)	2,369.0	46.0	158.1	564.6	1,195.3	404.8	0.1	TOTAL (MALE)
มี	29.2	0.5	0.4	13.9	9.8	4.7	-	Available
ไม่มี	2,339.8	45.6	157.7	550.8	1,185.6	400.1	0.1	Not available
มีงานประจำแต่ไม่ได้ทำงาน	18.6	0.2	-	2.8	15.7	-	-	With job not work
มี	1.3	-	-	-	1.3	-	-	Available
ไม่มี	17.3	0.2	-	2.8	14.4	-	-	Not available
1 - 9 ชั่วโมง	9.1	-	0.2	1.8	4.4	2.7	-	1 - 9 hours
มี	0.3	-	-	-	0.3	-	-	Available
ไม่มี	8.7	-	0.2	1.8	4.1	2.7	-	Not available
10 - 19 ชั่วโมง	49.8	-	3.1	4.2	32.0	10.5	-	10 - 19 hours
มี	2.0	-	-	1.0	0.6	0.4	-	Available
ไม่มี	47.8	-	3.1	3.2	31.4	10.2	-	Not available
20 - 29 ชั่วโมง	163.5	0.8	2.8	21.2	108.0	30.6	-	20 - 29 hours
มี	5.9	-	-	5.2	0.6	0.1	-	Available
ไม่มี	157.6	0.8	2.8	16.1	107.4	30.5	-	Not available
30 - 34 ชั่วโมง	136.3	0.9	2.1	25.1	72.0	36.2	-	30 - 34 hours
มี	6.1	-	-	2.8	0.7	2.6	-	Available
ไม่มี	130.2	0.9	2.1	22.3	71.4	33.5	-	Not available
35 - 39 ชั่วโมง	275.3	2.7	81.6	21.4	120.9	48.7	-	35 - 39 hours
มี	4.6	-	0.3	1.8	1.9	0.6	-	Available
ไม่มี	270.7	2.7	81.3	19.6	119.0	48.1	-	Not available
40 - 49 ชั่วโมง	1,005.7	17.6	50.0	330.0	441.8	166.3	-	40 - 49 hours
มี	8.9	0.5	-	3.1	4.3	1.0	-	Available
ไม่มี	996.8	17.1	50.0	326.9	437.5	165.4	-	Not available
50 ชั่วโมงขึ้นไป	710.8	23.9	18.3	158.1	400.5	109.8	0.1	50 hours and over
มี	0.1	-	0.1	-	-	-	-	Available
ไม่มี	710.7	23.9	18.2	158.1	400.5	109.8	0.1	Not available



ตารางที่ 11 จำนวนผู้มีงานทำ จำแนกตามสถานภาพการทำงาน จำนวนชั่วโมงทำงานต่อสัปดาห์ การมีเวลาเหลือพอและต้องการทำงานเพิ่มขึ้น เพศ และเขตการปกครอง ภาคเหนือ (ต่อ)

TABLE 11 EMPLOYED PERSONS BY WORK STATUS, HOURS WORKED PER WEEK, AVAILABILITY FOR ADDITIONAL WORK, SEX AND AREA, NORTHERN REGION(Contd.)

ไตรมาสที่ 4/2557 : Quarter 4/2014

นอกเขตเทศบาล NON-MUNICIPAL AREA

หน่วยเป็นพัน : In Thousands

จำนวนชั่วโมงทำงาน เพศ และ การมีเวลาเหลือพอ และต้องการทำงานเพิ่มขึ้น	รวม Total	สถานภาพการทำงาน Work Status						HOURS WORKED, SEX AND AVAILABILITY FOR ADDITIONAL WORK
		นายจ้าง Employer	ลูกจ้างรัฐบาล Government Employee	ลูกจ้างเอกชน Private Employee	ทำงานส่วนตัว Own Account Worker	ช่วยธุรกิจ ครอบครัว Unpaid Family Worker	การรวมกลุ่ม Members of Producers' Cooperatives	
ยอดรวม (หญิง)	1,911.3	11.8	148.4	391.3	533.4	825.1	1.4	TOTAL (FEMALE)
มี	15.3	-	0.2	7.1	4.1	3.9	-	Available
ไม่มี	1,895.9	11.8	148.1	384.2	529.3	821.2	1.4	Not available
มีงานประจำแต่ไม่ได้ทำงาน	7.8	-	2.1	1.2	4.5	-	-	With job not work
มี	0.6	-	-	0.3	0.2	-	-	Available
ไม่มี	7.2	-	2.1	0.9	4.2	-	-	Not available
1 - 9 ชั่วโมง	11.8	-	0.2	1.4	4.0	6.3	-	1 - 9 hours
มี	1.0	-	-	-	0.6	0.4	-	Available
ไม่มี	10.8	-	0.2	1.4	3.4	5.8	-	Not available
10 - 19 ชั่วโมง	59.2	0.3	0.1	5.0	18.4	35.1	0.4	10 - 19 hours
มี	2.3	-	-	1.2	0.3	0.8	-	Available
ไม่มี	57.0	0.3	0.1	3.8	18.1	34.3	0.4	Not available
20 - 29 ชั่วโมง	161.3	0.4	3.2	21.0	44.7	92.0	-	20 - 29 hours
มี	5.6	-	-	4.5	1.2	-	-	Available
ไม่มี	155.7	0.4	3.2	16.6	43.5	92.0	-	Not available
30 - 34 ชั่วโมง	134.9	1.0	1.3	20.1	29.3	83.3	-	30 - 34 hours
มี	1.4	-	-	-	1.2	0.2	-	Available
ไม่มี	133.5	1.0	1.3	20.1	28.1	83.1	-	Not available
35 - 39 ชั่วโมง	258.8	1.2	96.8	19.2	51.6	90.0	-	35 - 39 hours
มี	1.2	-	-	-	-	1.2	-	Available
ไม่มี	257.6	1.2	96.8	19.2	51.6	88.9	-	Not available
40 - 49 ชั่วโมง	768.3	3.5	41.4	229.7	194.7	298.2	0.9	40 - 49 hours
มี	3.2	-	0.2	1.2	0.6	1.2	-	Available
ไม่มี	765.1	3.5	41.2	228.5	194.1	296.9	0.9	Not available
50 ชั่วโมงขึ้นไป	509.1	5.5	3.2	93.6	186.4	220.3	0.1	50 hours and over
มี	0.1	-	-	-	-	0.1	-	Available
ไม่มี	509.0	5.5	3.2	93.6	186.4	220.2	0.1	Not available

ตารางที่ 12 จำนวนผู้มีงานทำ จำแนกตามกลุ่มอายุ จำนวนชั่วโมงทำงานต่อสัปดาห์ การมีเวลาเหลือพอและต้องการทำงานเพิ่มขึ้น ภาคเหนือ

TABLE 12 EMPLOYED PERSONS BY AGE GROUP, HOURS WORKED PER WEEK, AVAILABILITY FOR ADDITIONAL WORK, NORTHERN REGION

ไตรมาสที่ 4/2557 : Quarter 4/2014

หน่วยเป็นพัน : In Thousands

จำนวนชั่วโมงทำงาน และ การมีเวลาเหลือพอ และต้องการทำงานเพิ่มขึ้น	รวม Total	กลุ่มอายุ Age Group								HOURS WORKED, AND AVAILABILITY FOR ADDITIONAL WORK
		15-19	20-24	25-29	30-34	35-39	40-49	50-59	>= 60	
ยอดรวม	6,485.5	156.0	485.0	539.4	577.7	683.6	1,596.8	1,604.0	843.1	TOTAL
มี	60.9	3.3	6.2	6.0	3.6	8.5	15.1	14.8	3.6	Available
ไม่มี	6,424.5	152.7	478.9	533.5	574.0	675.1	1,581.7	1,589.2	839.5	Not available
มีงานประจำแต่ไม่ได้ทำงาน	35.2	0.1	1.8	2.4	0.6	2.3	10.3	10.4	7.3	With job not work
มี	2.7	0.1	0.1	-	-	0.2	1.8	0.4	-	Available
ไม่มี	32.5	-	1.7	2.4	0.6	2.1	8.5	10.0	7.3	Not available
1-9 ชั่วโมง	26.6	4.0	3.6	0.8	0.7	1.2	5.4	5.4	5.5	1-9 hours
มี	2.4	-	0.7	0.1	0.2	0.9	-	0.5	-	Available
ไม่มี	24.1	4.0	2.9	0.6	0.5	0.3	5.4	4.9	5.5	Not available
10-19 ชั่วโมง	145.4	10.2	15.7	6.6	13.3	8.5	25.4	33.4	32.4	10-19 hours
มี	6.4	-	0.5	1.2	0.5	0.7	1.0	1.6	0.9	Available
ไม่มี	139.0	10.2	15.2	5.4	12.8	7.8	24.5	31.8	31.5	Not available
20-29 ชั่วโมง	413.9	14.1	20.0	17.2	27.3	40.1	83.6	120.3	91.4	20-29 hours
มี	15.5	1.3	1.8	0.4	0.9	1.5	4.1	5.2	0.4	Available
ไม่มี	398.4	12.8	18.2	16.8	26.4	38.6	79.5	115.1	91.0	Not available
30-34 ชั่วโมง	356.6	14.5	40.2	26.3	15.9	32.8	71.0	95.4	60.5	30-34 hours
มี	10.9	-	1.9	1.6	0.9	3.1	1.7	0.9	0.8	Available
ไม่มี	345.7	14.5	38.3	24.7	15.1	29.7	69.3	94.5	59.7	Not available
35-39 ชั่วโมง	833.8	18.6	54.9	69.6	77.2	82.9	190.4	229.9	110.5	35-39 hours
มี	6.5	1.2	-	1.5	-	0.8	0.7	1.9	0.4	Available
ไม่มี	827.3	17.3	54.9	68.1	77.2	82.0	189.7	228.1	110.2	Not available
40-49 ชั่วโมง	2,730.8	58.1	224.4	264.1	270.7	290.1	679.3	637.3	306.8	40-49 hours
มี	15.6	0.6	1.1	1.0	1.0	1.3	5.6	3.9	1.1	Available
ไม่มี	2,715.2	57.5	223.3	263.1	269.7	288.8	673.8	633.4	305.7	Not available
50 ชั่วโมงขึ้นไป	1,943.2	36.4	124.5	152.6	172.0	225.9	531.3	471.9	228.8	50 hours and over
มี	0.9	-	-	0.2	0.2	-	0.1	0.3	0.1	Available
ไม่มี	1,942.3	36.4	124.5	152.3	171.8	225.9	531.2	471.6	228.7	Not available

ตารางที่ 12 จำนวนผู้มีงานทำ จำแนกตามกลุ่มอายุ จำนวนชั่วโมงทำงานต่อสัปดาห์ การมีเวลาเหลือพอและต้องการทำงานเพิ่มขึ้น และเพศ ภาคเหนือ  
TABLE 12 EMPLOYED PERSONS BY AGE GROUP, HOURS WORKED PER WEEK, AVAILABILITY FOR ADDITIONAL WORK AND SEX , NORTHERN REGION

ไตรมาสที่ 4/2557 : Quarter 4/2014

หน่วยเป็นพัน : In Thousands

จำนวนชั่วโมงทำงาน เพศ และ การมีเวลาเหลือพอ และต้องการทำงานเพิ่มขึ้น	รวม Total	กลุ่มอายุ Age Group								HOURS WORKED, SEX AND AVAILABILITY FOR ADDITIONAL WORK
		15-19	20-24	25-29	30-34	35-39	40-49	50-59	>= 60	
<b>ชาย</b>	<b>3,513.5</b>	<b>102.0</b>	<b>288.1</b>	<b>306.7</b>	<b>316.9</b>	<b>350.1</b>	<b>799.5</b>	<b>846.5</b>	<b>503.7</b>	<b>MALE</b>
มี	39.2	2.6	5.6	4.0	2.7	4.8	9.0	7.9	2.7	Available
ไม่มี	3,474.3	99.4	282.6	302.7	314.2	345.3	790.5	838.6	501.0	Not available
มีงานประจำแต่ไม่ได้ทำงาน	23.5	0.1	1.2	-	0.1	1.7	7.3	6.7	6.4	With job not work
มี	2.1	0.1	0.1	-	-	0.2	1.5	0.2	-	Available
ไม่มี	21.3	-	1.1	-	0.1	1.5	5.8	6.5	6.4	Not available
1-9 ชั่วโมง	12.5	3.7	2.1	0.5	0.4	0.5	2.0	2.3	1.0	1-9 hours
มี	1.2	-	0.1	-	0.1	0.4	-	0.5	-	Available
ไม่มี	11.3	3.7	1.9	0.5	0.3	0.1	2.0	1.8	1.0	Not available
10-19 ชั่วโมง	63.5	4.5	6.5	3.5	5.5	3.8	9.0	14.5	16.2	10-19 hours
มี	2.7	-	0.5	-	0.3	-	0.5	0.9	0.5	Available
ไม่มี	60.8	4.5	6.0	3.5	5.2	3.8	8.5	13.6	15.7	Not available
20-29 ชั่วโมง	206.7	9.4	13.9	11.7	10.7	18.8	36.3	55.7	50.3	20-29 hours
มี	7.8	0.6	1.8	0.4	0.5	0.2	3.0	1.2	0.1	Available
ไม่มี	198.8	8.8	12.1	11.3	10.2	18.5	33.3	54.5	50.2	Not available
30-34 ชั่วโมง	178.9	9.6	25.3	12.0	9.4	17.5	27.0	41.1	37.2	30-34 hours
มี	8.4	-	1.9	1.6	0.9	2.1	0.7	0.7	0.6	Available
ไม่มี	170.6	9.6	23.4	10.4	8.6	15.4	26.3	40.4	36.5	Not available
35-39 ชั่วโมง	425.2	10.6	27.4	31.0	33.3	39.0	90.6	124.3	69.1	35-39 hours
มี	5.2	1.2	-	0.9	-	0.7	0.7	1.3	0.4	Available
ไม่มี	420.0	9.4	27.4	30.1	33.3	38.3	89.8	123.0	68.8	Not available
40-49 ชั่วโมง	1,512.8	42.7	128.7	161.3	155.7	153.9	348.0	339.7	182.8	40-49 hours
มี	11.2	0.6	1.1	1.0	0.8	1.2	2.6	2.9	1.1	Available
ไม่มี	1,501.5	42.0	127.6	160.3	154.9	152.7	345.4	336.9	181.8	Not available
50 ชั่วโมงขึ้นไป	1,090.6	21.5	83.1	86.8	101.8	115.1	279.4	262.2	140.8	50 hours and over
มี	0.6	-	-	0.1	0.2	-	-	0.2	0.1	Available
ไม่มี	1,090.0	21.5	83.1	86.7	101.6	115.1	279.4	262.0	140.7	Not available
<b>หญิง</b>	<b>2,971.9</b>	<b>54.0</b>	<b>196.9</b>	<b>232.7</b>	<b>260.8</b>	<b>333.5</b>	<b>797.3</b>	<b>757.5</b>	<b>339.3</b>	<b>FEMALE</b>
มี	21.7	0.7	0.6	2.0	0.9	3.7	6.1	6.9	0.9	Available
ไม่มี	2,950.2	53.3	196.3	230.7	259.9	329.8	791.2	750.6	338.5	Not available
มีงานประจำแต่ไม่ได้ทำงาน	11.7	-	0.6	2.4	0.5	0.6	3.0	3.8	1.0	With job not work
มี	0.6	-	-	-	-	-	0.3	0.2	-	Available
ไม่มี	11.2	-	0.6	2.4	0.5	0.6	2.7	3.5	1.0	Not available
1-9 ชั่วโมง	14.1	0.3	1.6	0.3	0.3	0.7	3.4	3.1	4.5	1-9 hours
มี	1.3	-	0.6	0.1	0.1	0.4	-	-	-	Available
ไม่มี	12.8	0.3	1.0	0.2	0.2	0.3	3.4	3.1	4.5	Not available
10-19 ชั่วโมง	81.9	5.7	9.1	3.1	7.8	4.7	16.4	19.0	16.2	10-19 hours
มี	3.7	-	-	1.2	0.3	0.7	0.5	0.7	0.4	Available
ไม่มี	78.3	5.7	9.1	1.9	7.6	4.0	15.9	18.3	15.8	Not available
20-29 ชั่วโมง	207.3	4.7	6.1	5.5	16.6	21.3	47.3	64.6	41.1	20-29 hours
มี	7.7	0.7	-	-	0.4	1.3	1.2	4.0	0.3	Available
ไม่มี	199.5	4.1	6.1	5.5	16.3	20.1	46.2	60.5	40.8	Not available
30-34 ชั่วโมง	177.6	5.0	15.0	14.2	6.5	15.3	44.1	54.3	23.3	30-34 hours
มี	2.5	-	-	-	-	1.1	1.1	0.2	0.2	Available
ไม่มี	175.1	5.0	15.0	14.2	6.5	14.3	43.0	54.1	23.1	Not available
35-39 ชั่วโมง	408.7	7.9	27.5	38.6	43.9	43.9	99.8	105.6	41.4	35-39 hours
มี	1.3	-	-	0.6	-	0.2	-	0.6	-	Available
ไม่มี	407.4	7.9	27.5	38.0	43.9	43.8	99.8	105.1	41.4	Not available
40-49 ชั่วโมง	1,218.0	15.5	95.7	102.8	115.0	136.2	331.4	297.6	124.0	40-49 hours
มี	4.3	-	-	-	0.2	0.1	3.0	1.1	-	Available
ไม่มี	1,213.7	15.5	95.7	102.8	114.8	136.1	328.4	296.5	124.0	Not available
50 ชั่วโมงขึ้นไป	852.6	14.9	41.4	65.8	70.2	110.8	251.9	209.6	88.0	50 hours and over
มี	0.3	-	-	0.1	-	-	0.1	0.1	-	Available
ไม่มี	852.3	14.9	41.4	65.7	70.2	110.8	251.8	209.5	88.0	Not available

ตารางที่ 12 จำนวนผู้มีงานทำ จำแนกตามกลุ่มอายุ จำนวนชั่วโมงทำงานต่อสัปดาห์ การมีเวลาเหลือพอและต้องการทำงานเพิ่มขึ้น เพศ และเขตการปกครอง ภาคเหนือ (ต่อ)

TABLE 12 EMPLOYED PERSONS BY AGE GROUP, HOURS WORKED PER WEEK, AVAILABILITY FOR ADDITIONAL WORK, SEX AND AREA, NORTHERN REGION (Contd.)

ไตรมาสที่ 4/2557 : Quarter 4/2014

ในเขตเทศบาล MUNICIPAL AREA

หน่วยเป็นพัน : In Thousands

จำนวนชั่วโมงทำงาน เพศ และ การมีเวลาเหลือพอ และต้องการทำงานเพิ่มขึ้น	รวม Total	กลุ่มอายุ Age Group								HOURS WORKED, SEX AND AVAILABILITY FOR ADDITIONAL WORK
		15-19	20-24	25-29	30-34	35-39	40-49	50-59	>= 60	
ยอดรวม(ชาย)	2,205.2	38.8	150.7	191.0	202.4	236.4	554.3	564.0	267.5	TOTAL(MALE)
มี	16.4	0.3	2.1	1.7	1.2	2.7	2.8	4.4	1.3	Available
ไม่มี	2,188.8	38.6	148.5	189.4	201.3	233.7	551.5	559.6	266.2	Not available
มีงานประจำแต่ไม่ได้ทำงาน	8.8	0.1	0.9	0.3	0.6	0.7	2.1	1.6	2.5	With job not work
มี	0.8	0.1	0.1	-	-	0.2	0.2	0.2	-	Available
ไม่มี	8.0	-	0.8	0.3	0.6	0.4	2.0	1.4	2.5	Not available
1-9 ชั่วโมง	5.7	0.8	0.7	0.2	0.2	0.4	1.1	1.7	0.7	1-9 hours
มี	1.0	-	0.1	0.1	0.2	0.1	-	0.5	-	Available
ไม่มี	4.6	0.8	0.6	0.0	-	0.3	1.1	1.1	0.7	Not available
10-19 ชั่วโมง	36.4	3.8	8.8	2.5	1.4	1.4	4.1	6.8	7.7	10-19 hours
มี	2.1	-	0.2	1.2	0.3	0.1	0.0	0.3	0.1	Available
ไม่มี	34.2	3.8	8.6	1.3	1.1	1.3	4.0	6.5	7.5	Not available
20-29 ชั่วโมง	89.1	2.1	3.1	3.6	5.4	10.2	17.1	26.3	21.4	20-29 hours
มี	4.0	0.1	0.1	-	0.2	0.2	0.4	2.5	0.4	Available
ไม่มี	85.1	2.0	3.0	3.6	5.1	10.0	16.7	23.8	21.0	Not available
30-34 ชั่วโมง	85.4	2.5	4.5	4.9	3.9	5.9	18.4	28.0	17.3	30-34 hours
มี	3.4	-	1.4	0.2	0.1	1.0	0.2	0.4	0.1	Available
ไม่มี	82.0	2.5	3.2	4.7	3.7	4.8	18.2	27.6	17.3	Not available
35-39 ชั่วโมง	299.8	3.4	16.6	20.2	29.2	31.6	69.1	97.8	31.8	35-39 hours
มี	0.8	-	-	-	-	0.2	0.2	-	0.4	Available
ไม่มี	299.0	3.4	16.6	20.2	29.2	31.4	68.8	97.8	31.4	Not available
40-49 ชั่วโมง	956.8	13.6	71.0	105.4	94.2	106.1	238.8	228.0	99.7	40-49 hours
มี	3.5	-	0.2	-	0.2	0.8	1.6	0.4	0.3	Available
ไม่มี	953.3	13.6	70.8	105.4	94.0	105.3	237.2	227.6	99.4	Not available
50 ชั่วโมงขึ้นไป	723.4	12.5	45.0	54.1	67.7	80.0	203.7	173.9	86.5	50 hours and over
มี	0.7	-	-	0.2	0.2	-	0.1	0.1	0.1	Available
ไม่มี	722.6	12.5	45.0	53.9	67.5	80.0	203.6	173.8	86.4	Not available

ตารางที่ 12 จำนวนผู้มีงานทำ จำแนกตามกลุ่มอายุ จำนวนชั่วโมงทำงานต่อสัปดาห์ การมีเวลาเหลือพอและต้องการทำงานเพิ่มขึ้น เพศ และเขตการปกครอง ภาคเหนือ (ต่อ)

TABLE 12 EMPLOYED PERSONS BY AGE GROUP, HOURS WORKED PER WEEK, AVAILABILITY FOR ADDITIONAL WORK, SEX AND AREA, NORTHERN REGION (Contd.)

ไตรมาสที่ 4/2557 : Quarter 4/2014

ในเขตเทศบาล MUNICIPAL AREA

หน่วยเป็นพัน : In Thousands

จำนวนชั่วโมงทำงาน เพศ และ การมีเวลาเหลือพอ และต้องการทำงานเพิ่มขึ้น	รวม Total	กลุ่มอายุ Age Group								HOURS WORKED, SEX AND AVAILABILITY FOR ADDITIONAL WORK
		15-19	20-24	25-29	30-34	35-39	40-49	50-59	>= 60	
ยอครวม(หญิง)	1,060.7	16.5	72.5	88.5	94.5	118.8	283.2	273.8	113.0	TOTAL(FEMALE)
มี	6.4	-	-	1.4	0.1	1.0	1.5	2.0	0.4	Available
ไม่มี	1,054.3	16.5	72.5	87.1	94.4	117.8	281.7	271.8	112.6	Not available
มีงานประจำแต่ไม่ได้ทำงาน	4.0	-	0.6	0.3	0.5	0.3	0.4	1.3	0.6	With job not work
มี	-	-	-	-	-	-	-	-	-	Available
ไม่มี	4.0	-	0.6	0.3	0.5	0.3	0.4	1.3	0.6	Not available
1-9 ชั่วโมง	2.3	-	0.2	0.1	0.1	0.3	0.7	0.6	0.3	1-9 hours
มี	0.2	-	-	0.1	0.1	-	-	-	-	Available
ไม่มี	2.1	-	0.2	-	-	0.3	0.7	0.6	0.3	Not available
10-19 ชั่วโมง	22.7	2.7	5.8	1.6	0.4	0.8	2.9	4.1	4.6	10-19 hours
มี	1.4	-	-	1.2	-	0.1	0.0	-	0.1	Available
ไม่มี	21.3	2.7	5.8	0.4	0.4	0.7	2.9	4.1	4.4	Not available
20-29 ชั่วโมง	45.9	0.7	0.8	1.8	1.8	4.9	10.4	15.7	9.9	20-29 hours
มี	2.1	-	-	-	-	-	0.2	1.7	0.3	Available
ไม่มี	43.8	0.7	0.8	1.8	1.8	4.9	10.3	14.0	9.6	Not available
30-34 ชั่วโมง	42.7	0.7	1.2	1.0	2.0	2.8	11.3	15.6	8.2	30-34 hours
มี	1.1	-	-	-	-	0.7	0.2	0.2	-	Available
ไม่มี	41.6	0.7	1.2	1.0	2.0	2.1	11.1	15.4	8.2	Not available
35-39 ชั่วโมง	149.9	1.7	10.2	12.6	14.9	18.2	35.4	46.3	10.7	35-39 hours
มี	0.2	-	-	-	-	0.2	-	-	-	Available
ไม่มี	149.7	1.7	10.2	12.6	14.9	18.0	35.4	46.3	10.7	Not available
40-49 ชั่วโมง	449.7	3.8	35.9	45.4	43.1	51.2	120.1	107.6	42.6	40-49 hours
มี	1.1	-	-	-	-	0.1	0.9	0.1	-	Available
ไม่มี	448.5	3.8	35.9	45.4	43.1	51.1	119.2	107.5	42.6	Not available
50 ชั่วโมงขึ้นไป	343.5	7.0	17.8	25.6	31.8	40.5	101.9	82.8	36.1	50 hours and over
มี	0.2	-	-	0.1	-	-	0.1	-	-	Available
ไม่มี	343.3	7.0	17.8	25.5	31.8	40.5	101.8	82.8	36.1	Not available

ตารางที่ 12 จำนวนผู้มีงานทำ จำแนกตามกลุ่มอายุ จำนวนชั่วโมงทำงานต่อสัปดาห์ การมีเวลาเหลือพอและต้องการทำงานเพิ่มขึ้น เพศ และเขตการปกครอง ภาคเหนือ (ต่อ)

TABLE 12 EMPLOYED PERSONS BY AGE GROUP, HOURS WORKED PER WEEK, AVAILABILITY FOR ADDITIONAL WORK, SEX AND AREA, NORTHERN REGION (Contd.)

ไตรมาสที่ 4/2557 : Quarter 4/2014

นอกเขตเทศบาล NON-MUNICIPAL AREA

หน่วยเป็นพัน : In Thousands

จำนวนชั่วโมงทำงาน เพศ และ การมีเวลาเหลือพอ และต้องการทำงานเพิ่มขึ้น	รวม Total	กลุ่มอายุ Age Group								HOURS WORKED, SEX AND AVAILABILITY FOR ADDITIONAL WORK
		15-19	20-24	25-29	30-34	35-39	40-49	50-59	>= 60	
ยอดรวม(ชาย)	2,369.0	79.7	209.9	204.1	208.9	232.5	528.4	556.2	349.2	TOTAL(MALE)
มี	29.2	2.3	3.4	3.7	1.6	3.1	7.7	5.5	1.8	Available
ไม่มี	2,339.8	77.4	206.5	200.4	207.3	229.4	520.7	550.8	347.3	Not available
มีงานประจำแต่ไม่ได้ทำงาน	18.6	-	0.9	-	-	1.4	5.6	6.4	4.4	With job not work
มี	1.3	-	-	-	-	-	1.3	-	-	Available
ไม่มี	17.3	-	0.9	-	-	1.4	4.3	6.4	4.4	Not available
1 - 9 ชั่วโมง	9.1	2.9	1.6	0.4	0.3	0.3	1.7	1.2	0.6	1- 9 hours
มี	0.3	-	-	-	-	0.3	-	-	-	Available
ไม่มี	8.7	2.9	1.6	0.4	0.3	-	1.7	1.2	0.6	Not available
10 - 19 ชั่วโมง	49.8	3.4	3.5	2.6	4.4	3.2	7.9	11.7	13.1	10- 19 hours
มี	2.0	-	0.4	-	-	-	0.5	0.6	0.5	Available
ไม่มี	47.8	3.4	3.2	2.6	4.4	3.2	7.4	11.1	12.6	Not available
20 - 29 ชั่วโมง	163.5	8.0	11.6	9.9	7.1	13.4	29.6	45.1	38.8	20- 29 hours
มี	5.9	0.5	1.7	0.4	0.3	-	2.8	0.3	-	Available
ไม่มี	157.6	7.5	9.9	9.5	6.8	13.4	26.9	44.7	38.8	Not available
30 - 34 ชั่วโมง	136.3	7.8	21.9	8.2	7.5	14.4	19.9	28.6	28.0	30- 34 hours
มี	6.1	-	0.5	1.4	0.7	1.7	0.7	0.5	0.5	Available
ไม่มี	130.2	7.8	21.4	6.8	6.8	12.7	19.2	28.2	27.5	Not available
35 - 39 ชั่วโมง	275.3	8.9	20.9	23.4	19.0	25.5	56.9	72.7	48.0	35- 39 hours
มี	4.6	1.2	-	0.9	-	0.6	0.5	1.3	-	Available
ไม่มี	270.7	7.6	20.9	22.5	19.0	24.8	56.4	71.4	48.0	Not available
40 - 49 ชั่วโมง	1,005.7	32.9	93.6	101.3	104.7	99.0	229.3	219.3	125.8	40- 49 hours
มี	8.9	0.6	0.9	1.0	0.6	0.5	2.0	2.6	0.8	Available
ไม่มี	996.8	32.2	92.8	100.3	104.0	98.5	227.3	216.7	125.0	Not available
50 ชั่วโมงขึ้นไป	710.8	16.0	55.9	58.3	65.9	75.5	177.6	171.2	90.4	50hours and over
มี	0.1	-	-	-	-	-	-	0.1	-	Available
ไม่มี	710.7	16.0	55.9	58.3	65.9	75.5	177.6	171.1	90.4	Not available

ตารางที่ 12 จำนวนผู้มีงานทำ จำแนกตามกลุ่มอายุ จำนวนชั่วโมงทำงานต่อสัปดาห์ การมีเวลาเหลือพอและต้องการทำงานเพิ่มขึ้น เพศ และเขตการปกครอง ภาคเหนือ (ต่อ)

TABLE 12 EMPLOYED PERSONS BY AGE GROUP, HOURS WORKED PER WEEK, AVAILABILITY FOR ADDITIONAL WORK, SEX AND AREA, NORTHERN REGION (Contd.)

ไตรมาสที่ 4/2557 : Quarter 4/2014

นอกเขตเทศบาล NON-MUNICIPAL AREA

หน่วยเป็นพัน : In Thousands

จำนวนชั่วโมงทำงาน เพศ และ การมีเวลาเหลือพอ และต้องการทำงานเพิ่มขึ้น	รวม Total	กลุ่มอายุ Age Group								HOURS WORKED, SEX AND AVAILABILITY FOR ADDITIONAL WORK
		15-19	20-24	25-29	30-34	35-39	40-49	50-59	>= 60	
ยอดรวม(หญิง)	1,911.3	37.4	124.5	144.3	166.3	214.7	514.1	483.7	226.4	TOTAL(FEMALE)
มี	15.3	0.7	0.6	0.6	0.8	2.7	4.6	4.9	0.5	Available
ไม่มี	1,895.9	36.8	123.8	143.7	165.5	212.0	509.5	478.8	225.9	Not available
มีงานประจำแต่ไม่ได้ทำงาน	7.8	-	-	2.1	-	0.3	2.6	2.5	0.4	With job not work
มี	0.6	-	-	-	-	-	0.3	0.2	-	Available
ไม่มี	7.2	-	-	2.1	-	0.3	2.3	2.2	0.4	Not available
1 - 9 ชั่วโมง	11.8	0.3	1.4	0.2	0.2	0.4	2.7	2.5	4.2	1- 9 hours
มี	1.0	-	0.6	-	-	0.4	-	-	-	Available
ไม่มี	10.8	0.3	0.7	0.2	0.2	-	2.7	2.5	4.2	Not available
10- 19 ชั่วโมง	59.2	3.0	3.4	1.5	7.4	3.9	13.5	14.9	11.6	10- 19 hours
มี	2.3	-	-	-	0.3	0.6	0.5	0.7	0.3	Available
ไม่มี	57.0	3.0	3.4	1.5	7.2	3.3	13.0	14.2	11.4	Not available
20- 29 ชั่วโมง	161.3	4.0	5.3	3.7	14.8	16.5	36.9	48.9	31.2	20- 29 hours
มี	5.6	0.7	-	-	0.4	1.3	1.0	2.4	-	Available
ไม่มี	155.7	3.4	5.3	3.7	14.5	15.2	35.9	46.6	31.2	Not available
30- 34 ชั่วโมง	134.9	4.3	13.8	13.2	4.5	12.6	32.8	38.7	15.1	30- 34 hours
มี	1.4	-	-	-	-	0.4	0.8	-	0.2	Available
ไม่มี	133.5	4.3	13.8	13.2	4.5	12.2	31.9	38.7	14.9	Not available
35- 39 ชั่วโมง	258.8	6.3	17.3	26.0	29.0	25.8	64.4	59.4	30.7	35- 39 hours
มี	1.2	-	-	0.6	-	-	-	0.6	-	Available
ไม่มี	257.6	6.3	17.3	25.4	29.0	25.8	64.4	58.8	30.7	Not available
40- 49 ชั่วโมง	768.3	11.7	59.7	57.5	71.9	85.0	211.3	190.0	81.3	40- 49 hours
มี	3.2	-	-	-	0.2	-	2.0	1.0	-	Available
ไม่มี	765.1	11.7	59.7	57.5	71.7	85.0	209.2	189.1	81.3	Not available
50 ชั่วโมงขึ้นไป	509.1	7.9	23.6	40.2	38.4	70.3	150.0	126.9	51.9	50hours and over
มี	0.1	-	-	-	-	-	-	0.1	-	Available
ไม่มี	509.0	7.9	23.6	40.2	38.4	70.3	150.0	126.7	51.9	Not available

ตารางที่ 13 จำนวนผู้ว่างงาน ที่หางานทำ จำแนกตามระยะเวลาที่หางานทำ ระดับการศึกษาที่สำเร็จ ภาคเหนือ

TABLE 13 UNEMPLOYED PERSONS, SEEKING JOP BY DURATION OF SEEKING JOP, LEVEL OF EDUCATIONAL ATTAINMENT, NORTHERN REGION

ไตรมาสที่ 4/2557 : Quarter 4/2014

หน่วยเป็นคน : Person

ระดับการศึกษาที่สำเร็จ	รวม Total	ระยะเวลาที่หางานทำ Duration of seeking jop						ไม่ทราบ Unknown	LEVEL OF EDUCATIONAL ATTAINMENT
		< 1 เดือน Month	1 - 2.9 เดือน Months	3 - 5.9 เดือน Months	6 - 8.9 เดือน Months	9 - 11.9 เดือน Months	>=12 เดือน Months		
ยอดรวม	8,956	5,000	2,928	756	272	-	-	-	TOTAL
ไม่มีการศึกษา	-	-	-	-	-	-	-	-	No education
ต่ำกว่าประถมศึกษา	1,119	1,061	58	-	-	-	-	-	Less than Elementary
ประถมศึกษา	403	-	94	308	-	-	-	-	Elementary
มัธยมศึกษาตอนต้น	1,376	579	692	-	105	-	-	-	Lower Secondary
มัธยมศึกษาตอนปลาย	2,170	1,840	330	-	-	-	-	-	Upper Secondary Level
สายสามัญ	1,096	765	330	-	-	-	-	-	General/Academic
สายอาชีพศึกษา	1,074	1,074	-	-	-	-	-	-	Vocational
สายวิชาการศึกษา	-	-	-	-	-	-	-	-	Teacher Training
อุดมศึกษา	3,790	1,423	1,752	448	167	-	-	-	Higher Level
สายวิชาการ	3,676	1,308	1,752	448	167	-	-	-	Academic
สายวิชาชีพ	114	114	-	-	-	-	-	-	Higher Technical Education
สายวิชาการศึกษา	-	-	-	-	-	-	-	-	Teacher Training
อื่นๆ <sup>1/</sup>	98	98	-	-	-	-	-	-	Others <sup>1/</sup>
ไม่ทราบ	-	-	-	-	-	-	-	-	Unknown

1/ รวมอาชีพระยะสั้น 1/ Including Short Course Vocational



ตารางที่ 13 จำนวนผู้ว่างงาน ที่หางานทำ จำแนกตามระยะเวลาที่หางานทำ ระดับการศึกษาที่สำเร็จ และเพศ ภาคเหนือ

TABLE 13 UNEMPLOYED PERSONS, SEEKING JOP BY DURATION OF SEEKING JOP, LEVEL OF EDUCATIONAL ATTAINMENT AND SEX, NORTHERN REGION

ไตรมาสที่ 4/2557 : Quarter 4/2014

หน่วยเป็น คน : Person

ระดับการศึกษาที่สำเร็จ	รวม	ระยะเวลาที่หางานทำ Duration of seeking jop						ไม่ทราบ	LEVEL OF EDUCATIONAL ATTAINMENT
		< 1 เดือน	1 - 2.9 เดือน	3 - 5.9 เดือน	6 - 8.9 เดือน	9 - 11.9 เดือน	>=12 เดือน		
		Month	Months	Months	Months	Months	Months		
<b>ชาย</b>	<b>5,627</b>	<b>3,421</b>	<b>1,654</b>	<b>448</b>	<b>105</b>	<b>-</b>	<b>-</b>	<b>-</b>	<b>MALE</b>
ไม่มีการศึกษา	-	-	-	-	-	-	-	-	No education
ต่ำกว่าประถมศึกษา	472	413	58	-	-	-	-	-	Less than Elementary
ประถมศึกษา	94	-	94	-	-	-	-	-	Elementary
มัธยมศึกษาตอนต้น	684	579	-	-	105	-	-	-	Lower Secondary
<b>มัธยมศึกษาตอนปลาย</b>	<b>2,041</b>	<b>1,840</b>	<b>201</b>	<b>-</b>	<b>-</b>	<b>-</b>	<b>-</b>	<b>-</b>	<b>Upper Secondary Level</b>
สายสามัญ	967	765	201	-	-	-	-	-	General/Academic
สายอาชีวศึกษา	1,074	1,074	-	-	-	-	-	-	Vocational
สายวิชาการศึกษา	-	-	-	-	-	-	-	-	Teacher Training
<b>อุดมศึกษา</b>	<b>2,336</b>	<b>589</b>	<b>1,300</b>	<b>448</b>	<b>-</b>	<b>-</b>	<b>-</b>	<b>-</b>	<b>Higher Level</b>
สายวิชาการ	2,222	475	1,300	448	-	-	-	-	Academic
สายวิชาชีพ	114	114	-	-	-	-	-	-	Higher Technical Education
สายวิชาการศึกษา	-	-	-	-	-	-	-	-	Teacher Training
อื่นๆ <sup>1/</sup>	-	-	-	-	-	-	-	-	Others <sup>1/</sup>
ไม่ทราบ	-	-	-	-	-	-	-	-	Unknown
<b>หญิง</b>	<b>3,329</b>	<b>1,579</b>	<b>1,274</b>	<b>308</b>	<b>167</b>	<b>-</b>	<b>-</b>	<b>-</b>	<b>FEMALE</b>
ไม่มีการศึกษา	-	-	-	-	-	-	-	-	No education
ต่ำกว่าประถมศึกษา	647	647	-	-	-	-	-	-	Less than Elementary
ประถมศึกษา	308	-	-	308	-	-	-	-	Elementary
มัธยมศึกษาตอนต้น	692	-	692	-	-	-	-	-	Lower Secondary
<b>มัธยมศึกษาตอนปลาย</b>	<b>129</b>	<b>-</b>	<b>129</b>	<b>-</b>	<b>-</b>	<b>-</b>	<b>-</b>	<b>-</b>	<b>Upper Secondary Level</b>
สายสามัญ	129	-	129	-	-	-	-	-	General/Academic
สายอาชีวศึกษา	-	-	-	-	-	-	-	-	Vocational
สายวิชาการศึกษา	-	-	-	-	-	-	-	-	Teacher Training
<b>อุดมศึกษา</b>	<b>1,454</b>	<b>834</b>	<b>453</b>	<b>-</b>	<b>167</b>	<b>-</b>	<b>-</b>	<b>-</b>	<b>Higher Level</b>
สายวิชาการ	1,454	834	453	-	167	-	-	-	Academic
สายวิชาชีพ	-	-	-	-	-	-	-	-	Higher Technical Education
สายวิชาการศึกษา	-	-	-	-	-	-	-	-	Teacher Training
อื่นๆ <sup>1/</sup>	98	98	-	-	-	-	-	-	Others <sup>1/</sup>
ไม่ทราบ	-	-	-	-	-	-	-	-	Unknown

1/ รวมอาชีวะระยะสั้น 1/ Including Short Course Vocational

ตารางที่ 13 จำนวนผู้ว่างงาน ที่หางานทำ จำแนกตามระยะเวลาที่หางานทำ ระดับการศึกษาที่สำเร็จ เพศ และเขตการปกครอง ภาคเหนือ (ต่อ)

TABLE 13 UNEMPLOYED PERSONS, SEEKING JOP BY DURATION OF SEEKING JOP, LEVEL OF EDUCATIONAL ATTAINMENT, SEX AND AREA, NORTHERN REGION (Contd.)

ไตรมาสที่ 4/2557 : Quarter 4/2014

ในเขตเทศบาล MUNICIPAL AREA

ระดับการศึกษาที่สำเร็จ	รวม	ระยะเวลาที่หางานทำ Duration of seeking jop						ไม่ทราบ	LEVEL OF EDUCATIONAL ATTAINMENT
		< 1 เดือน	1 - 2.9 เดือน	3 - 5.9 เดือน	6 - 8.9 เดือน	9 - 11.9 เดือน	>=12 เดือน		
	Total	Month	Months	Months	Months	Months	Months	Unknown	
ยอดรวม	6,374	2,633	2,928	540	272	-	-	-	TOTAL
ชาย	3,790	1,799	1,654	232	105	-	-	-	MALE
ไม่มีการศึกษา	-	-	-	-	-	-	-	-	No education
ต่ำกว่าประถมศึกษา	58	-	58	-	-	-	-	-	Less than Elementary
ประถมศึกษา	94	-	94	-	-	-	-	-	Elementary
มัธยมศึกษาตอนต้น	105	-	-	-	105	-	-	-	Lower Secondary
มัธยมศึกษาตอนปลาย	1,411	1,210	201	-	-	-	-	-	Upper Secondary Level
สายสามัญ	337	135	201	-	-	-	-	-	General/Academic
สายอาชีพศึกษา	1,074	1,074	-	-	-	-	-	-	Vocational
สายวิชาการศึกษา	-	-	-	-	-	-	-	-	Teacher Training
อุดมศึกษา	2,121	589	1,300	232	-	-	-	-	Higher Level
สายวิชาการ	2,006	475	1,300	232	-	-	-	-	Academic
สายวิชาชีพ	114	114	-	-	-	-	-	-	Higher Technical Education
สายวิชาการศึกษา	-	-	-	-	-	-	-	-	Teacher Training
อื่นๆ <sup>1/</sup>	-	-	-	-	-	-	-	-	Others <sup>1/</sup>
ไม่ทราบ	-	-	-	-	-	-	-	-	Unknown
หญิง	2,584	835	1,274	308	167	-	-	-	FEMALE
ไม่มีการศึกษา	-	-	-	-	-	-	-	-	No education
ต่ำกว่าประถมศึกษา	-	-	-	-	-	-	-	-	Less than Elementary
ประถมศึกษา	308	-	-	308	-	-	-	-	Elementary
มัธยมศึกษาตอนต้น	692	-	692	-	-	-	-	-	Lower Secondary
มัธยมศึกษาตอนปลาย	129	-	129	-	-	-	-	-	Upper Secondary Level
สายสามัญ	129	-	129	-	-	-	-	-	General/Academic
สายอาชีพศึกษา	-	-	-	-	-	-	-	-	Vocational
สายวิชาการศึกษา	-	-	-	-	-	-	-	-	Teacher Training
อุดมศึกษา	1,357	736	453	-	167	-	-	-	Higher Level
สายวิชาการ	1,357	736	453	-	167	-	-	-	Academic
สายวิชาชีพ	-	-	-	-	-	-	-	-	Higher Technical Education
สายวิชาการศึกษา	-	-	-	-	-	-	-	-	Teacher Training
อื่นๆ <sup>1/</sup>	98	98	-	-	-	-	-	-	Others <sup>1/</sup>
ไม่ทราบ	-	-	-	-	-	-	-	-	Unknown

1/ รวมอาชีพระยะสั้น 1/ Including Short Course Vocational

ตารางที่ 13 จำนวนผู้ว่างงาน ที่หางานทำ จำแนกตามระยะเวลาที่หางานทำ ระดับการศึกษาที่สำเร็จ เพศ และเขตการปกครอง ภาคเหนือ (ต่อ)

TABLE 13 UNEMPLOYED PERSONS, SEEKING JOP BY DURATION OF SEEKING JOP, LEVEL OF EDUCATIONAL ATTAINMENT, SEX AND AREA, NORTHERN REGION (Contd.)

ไตรมาสที่ 4/2557 : Quarter 4/2014

นอกเขตเทศบาล NON-MUNICIPAL AREA

ระดับการศึกษาที่สำเร็จ	รวม	ระยะเวลาที่หางานทำ Duration of seeking jop						ไม่ทราบ	LEVEL OF EDUCATIONAL ATTAINMENT
		< 1 เดือน	1 - 2.9 เดือน	3 - 5.9 เดือน	6 - 8.9 เดือน	9 - 11.9 เดือน	>=12 เดือน		
	Total	Month	Months	Months	Months	Months	Months	Unknown	
ยอดรวม	2582	2367	-	216	-	-	-	-	TOTAL
ชาย	1838	1622	-	216	-	-	-	-	MALE
ไม่มีการศึกษา	-	-	-	-	-	-	-	-	No education
ต่ำกว่าประถมศึกษา	413	413	-	-	-	-	-	-	Less than Elementary
ประถมศึกษา	-	-	-	-	-	-	-	-	Elementary
มัธยมศึกษาตอนต้น	579	579	-	-	-	-	-	-	Lower Secondary
มัธยมศึกษาตอนปลาย	630	630	-	-	-	-	-	-	Upper Secondary Level
สายสามัญ	630	630	-	-	-	-	-	-	General/Academic
สายอาชีพศึกษา	-	-	-	-	-	-	-	-	Vocational
สายวิชาการศึกษา	-	-	-	-	-	-	-	-	Teacher Training
อุดมศึกษา	216	-	-	216	-	-	-	-	Higher Level
สายวิชาการ	216	-	-	216	-	-	-	-	Academic
สายวิชาชีพ	-	-	-	-	-	-	-	-	Higher Technical Education
สายวิชาการศึกษา	-	-	-	-	-	-	-	-	Teacher Training
อื่นๆ <sup>1/</sup>	-	-	-	-	-	-	-	-	Others <sup>1/</sup>
ไม่ทราบ	-	-	-	-	-	-	-	-	Unknown
หญิง	745	745	-	-	-	-	-	-	FEMALE
ไม่มีการศึกษา	-	-	-	-	-	-	-	-	No education
ต่ำกว่าประถมศึกษา	647	647	-	-	-	-	-	-	Less than Elementary
ประถมศึกษา	-	-	-	-	-	-	-	-	Elementary
มัธยมศึกษาตอนต้น	-	-	-	-	-	-	-	-	Lower Secondary
มัธยมศึกษาตอนปลาย	-	-	-	-	-	-	-	-	Upper Secondary Level
สายสามัญ	-	-	-	-	-	-	-	-	General/Academic
สายอาชีพศึกษา	-	-	-	-	-	-	-	-	Vocational
สายวิชาการศึกษา	-	-	-	-	-	-	-	-	Teacher Training
อุดมศึกษา	97	97	-	-	-	-	-	-	Higher Level
สายวิชาการ	97	97	-	-	-	-	-	-	Academic
สายวิชาชีพ	-	-	-	-	-	-	-	-	Higher Technical Education
สายวิชาการศึกษา	-	-	-	-	-	-	-	-	Teacher Training
อื่นๆ <sup>1/</sup>	-	-	-	-	-	-	-	-	Others <sup>1/</sup>
ไม่ทราบ	-	-	-	-	-	-	-	-	Unknown

1/ รวมอาชีวะระยะสั้น 1/ Including Short Course Vocational

ตารางที่ 14 จำนวนผู้ว่างงาน ที่เคยทำงานมาก่อน จำแนกตามอาชีพที่ทำครั้งสุดท้าย อุตสาหกรรมที่ทำครั้งสุดท้าย ภาคเหนือ

TABLE 14 UNEMPLOYED PERSONS, EVER WORKED BY LAST OCCUPATION, LAST INDUSTRY, NORTHERN REGION

ไตรมาสที่ 4/2557 : Quarter 4/2014

หน่วยเป็นคน : Person

อาชีพที่ทำครั้งสุดท้าย	อุตสาหกรรมที่ทำครั้งสุดท้าย Last Industry												LAST OCCUPATION
	รวม	เกษตรกรรม	การทำเหมืองแร่	การผลิต	ไฟฟ้า ก๊าซ	จัดหาน้ำ ป่าไม้และเสีย	การก่อสร้าง	การขายส่ง	การขนส่ง และ	ที่พักแรมและ	ข้อมูลข่าวสาร	การเงินและ	
		การป่าไม้	เหมืองแร่		ไอน้ำระบบปรับอากาศ	และประปา		การขายปลีก	สถานที่เก็บสินค้า	บริการด้านอาหาร	และการสื่อสาร	การประกันภัย	
	Total	Agriculture	Mining	Manu- facturing	Electricity	Water supply sewerage, waste	Construction	การชื้อมยานยนต์ Transport, storage	and storage	Accommodation and food service	Information and communication	Financial intermedation	
ยอดรวม	25,578	5,439	-	4,112	-	417	2,882	4,163	3,823	1,380	501	-	TOTAL
1. ผู้จัดการ ข้าราชการระดับอาวุโส และผู้บัญชาการกองพันนาย	611	-	-	-	-	-	-	611	-	-	-	-	1. managers, senior officials and Legislators
2. ผู้ประกอบวิชาชีพด้านต่างๆ	-	-	-	-	-	-	-	-	-	-	-	-	2. Professionals
3. เจ้าหน้าที่เทคนิคและผู้ประกอบวิชาชีพ ที่เกี่ยวข้องกับด้านต่างๆ	703	-	-	-	-	-	-	-	-	-	-	-	3. Technicians and associate professionals
4. เสมียน	1,100	-	-	240	-	-	97	143	-	-	167	-	4. Clerks
5. พนักงานบริการและผู้จำหน่ายสินค้า	6,665	-	-	540	-	-	-	3,208	143	1,380	334	-	5. Service workers and sell goods
6. ผู้ปฏิบัติงานที่มีฝีมือในด้านการเกษตร ป่าไม้ และประมง	1,547	990	-	-	-	-	-	-	-	-	-	-	6. Skilled agricultural forest and fishery workers
7. ช่างฝีมือ และผู้ปฏิบัติงานที่เกี่ยวข้อง	4,630	-	-	2,329	-	417	1,798	-	-	-	-	-	7. Craft and associate professionals
8. ผู้ควบคุมเครื่องจักรโรงงานและเครื่องจักร และผู้ปฏิบัติงานด้านการประกอบ	1,276	-	-	477	-	-	-	201	598	-	-	-	8. Plant and machine controlors and assemblers
9. ผู้ประกอบอาชีพงานพื้นฐาน	9,045	4,450	-	527	-	-	987	-	3,081	-	-	-	9. Elementary occupations
10. คนงานซึ่งมิได้จำแนกไว้ในหมวดอื่น	-	-	-	-	-	-	-	-	-	-	-	-	10. Workers not classiffable by occupation

ตารางที่ 14 จำนวนผู้ว่างงานที่เคยทำงานมาก่อน จำแนกตามอาชีพที่ทำครั้งสุดท้าย อุตสาหกรรมที่ทำครั้งสุดท้าย ภาคเหนือ (ต่อ)  
TABLE 14 UNEMPLOYED PERSONS, EVER WORKED BY LAST OCCUPATION, LAST INDUSTRY, NORTHERN REGION (Contd.)

ไตรมาสที่ 4/2557 : Quarter 4/2014

หน่วยเป็นคน : Person

อาชีพที่ทำครั้งสุดท้าย	อุตสาหกรรมที่ทำครั้งสุดท้าย (ต่อ) Last Industry (Contd.)											LAST OCCUPATION
	กิจกรรมอสังหาริมทรัพย์	กิจกรรมทางวิชาชีพวิทย์และเทคโนโลยี	การบริหารสนับสนุนและป้องกันประเทศ	การบริหารราชการป้องกันประเทศ	การศึกษา	กิจกรรมด้านสุขภาพงานสังคมสงเคราะห์	ศิลปะ ความบันเทิงและนันทนาการ	บริการด้านอื่นๆ	งานในครัวเรือนส่วนบุคคล	กิจกรรมขององค์กร	ไม่ทราบ	
	Real estate activities	Professional,scientific technical activities	Administrative support service activities	Public admin-istration defence	Education	Health and social work	Art, entertainment	Other service	Activities of household	Extra-territorial	Unknown	
ยอดรวม	-	579	471	507	247	1,055	-	-	-	-	-	TOTAL
1. ผู้จัดการ ข้าราชการระดับอาวุโสและผู้บัญชาการกองบัญชาการ	-	-	-	-	-	-	-	-	-	-	-	1. managers, senior officials and Legislators
2. ผู้ประกอบวิชาชีพด้านต่างๆ	-	-	-	-	-	-	-	-	-	-	-	2. Professionals
3. เจ้าหน้าที่เทคนิคและผู้ประกอบวิชาชีพที่เกี่ยวข้องกับด้านต่างๆ	-	-	-	237	-	466	-	-	-	-	-	3. Technicians and associate professionals
4. เสมียน	-	-	-	206	247	-	-	-	-	-	-	4. Clerks
5. พนักงานบริการและผู้จำหน่ายสินค้า	-	-	471	-	-	588	-	-	-	-	-	5. Service workers and sell goods
6. ผู้ปฏิบัติงานที่มีมือในด้านการเกษตร ป่าไม้ และประมง	-	493	-	64	-	-	-	-	-	-	-	6. Skilled agricultural forest and fishery workers
7. ช่างฝีมือ และผู้ปฏิบัติงานที่เกี่ยวข้อง	-	86	-	-	-	-	-	-	-	-	-	7. Craft and associate professionals
8. ผู้ควบคุมเครื่องจักรโรงงานและเครื่องจักรและผู้ปฏิบัติงานด้านการประกอบ	-	-	-	-	-	-	-	-	-	-	-	8. Plant and machine controllers and assemblers
9. ผู้ประกอบอาชีพงานพื้นฐาน	-	-	-	-	-	-	-	-	-	-	-	9. Elementary occupations
10. คนงานซึ่งไม่ได้จำแนกไว้ในหมวดอื่น	-	-	-	-	-	-	-	-	-	-	-	10. Workers not classifiable by occupation

ตารางที่ 14 จำนวนผู้ว่างงาน ที่เคยทำงานมาก่อน จำแนกตามอาชีพที่ทำครั้งสุดท้าย อุตสาหกรรมที่ทำครั้งสุดท้าย และเพศ ภาคเหนือ  
TABLE 14 UNEMPLOYED PERSONS, EVER WORKED BY LAST OCCUPATION, LAST INDUSTRY AND SEX, NORTHERN REGION

ไตรมาสที่ 4/2557 : Quarter 4/2014

หน่วยเป็นคน : Person

อาชีพที่ทำครั้งสุดท้าย	รวม	อุตสาหกรรมที่ทำครั้งสุดท้าย Last Industry											LAST OCCUPATION
		เกษตรกรรม การป่าไม้ และการประมง	การทำเหมืองแร่ และเหมืองหิน	การผลิต	ไฟฟ้า ก๊าซ ไอน้ำระบบปรับอากาศ	การจัดหาน้ำ บำบัดน้ำเสีย และประปา	การก่อสร้าง	การขายส่ง การขายปลีก การซ่อมยานยนต์	การขนส่ง และ สถานที่เก็บสินค้า Transportation and storage	ที่พักแรมและ บริการด้านอาหาร Accommodation and food service	ข้อมูลข่าวสาร และการสื่อสาร Information and communication	กิจกรรมการเงินและการประกันภัย Financial Intermediation	
		Agriculture	Mining	Manufacturing	Electricity	Water supply sewerage, waste	Construction	Transport, storage					
ชาย	15,321	1,367	-	2,825	-	417	2,402	1,968	3,823	655	-	-	MALE
1. ผู้จัดการ ข้าราชการระดับอาวุโส และผู้บัญชาการกองบัญชาการ	167	-	-	-	-	-	-	167	-	-	-	-	1. managers, senior officials and Legislators
2. ผู้ประกอบวิชาชีพด้านต่างๆ	-	-	-	-	-	-	-	-	-	-	-	-	2. Professionals
3. เจ้าหน้าที่เทคนิคและผู้ประกอบวิชาชีพที่เกี่ยวข้องกับด้านต่างๆ	237	-	-	-	-	-	-	-	-	-	-	-	3. Technicians and associate professionals
4. เสมียน	387	-	-	-	-	-	-	-	-	-	-	-	4. Clerks
5. พนักงานบริการและผู้จำหน่ายสินค้า	3,535	-	-	540	-	-	-	1,601	143	655	-	-	5. Service workers and sell goods
6. ผู้ปฏิบัติงานที่มีฝีมือในด้านการเกษตร ป่าไม้ และประมง	557	-	-	-	-	-	-	-	-	-	-	-	6. Skilled agricultural forest and fishery workers
7. ช่างฝีมือ และผู้ปฏิบัติงานที่เกี่ยวข้อง	3,938	-	-	1,637	-	417	1,798	-	-	-	-	-	7. Craft and associate professionals
8. ผู้ควบคุมเครื่องจักรโรงงานและเครื่องจักร และผู้ปฏิบัติงานด้านการประกอบ	1,082	-	-	283	-	-	-	201	598	-	-	-	8. Plant and machine controlors and assemblers
9. ผู้ประกอบอาชีพงานพื้นฐาน	5,418	1,367	-	365	-	-	604	-	3,081	-	-	-	9. Elementary occupations
10. คนงานซึ่งมิได้จำแนกไว้ในหมวดอื่น	-	-	-	-	-	-	-	-	-	-	-	-	10. Workers not classifiable by occupation
หญิง	10,257	4,073	-	1,287	-	-	480	2,195	-	725	501	-	FEMALE
1. ผู้จัดการ ข้าราชการระดับอาวุโส และผู้บัญชาการกองบัญชาการ	444	-	-	-	-	-	-	444	-	-	-	-	1. managers, senior officials and Legislators
2. ผู้ประกอบวิชาชีพด้านต่างๆ	-	-	-	-	-	-	-	-	-	-	-	-	2. Professionals
3. เจ้าหน้าที่เทคนิคและผู้ประกอบวิชาชีพที่เกี่ยวข้องกับด้านต่างๆ	466	-	-	-	-	-	-	-	-	-	-	-	3. Technicians and associate professionals
4. เสมียน	714	-	-	240	-	-	97	143	-	-	167	-	4. Clerks
5. พนักงานบริการและผู้จำหน่ายสินค้า	3,130	-	-	-	-	-	-	1,608	-	725	334	-	5. Service workers and sell goods
6. ผู้ปฏิบัติงานที่มีฝีมือในด้านการเกษตร ป่าไม้ และประมง	990	990	-	-	-	-	-	-	-	-	-	-	6. Skilled agricultural forest and fishery workers
7. ช่างฝีมือ และผู้ปฏิบัติงานที่เกี่ยวข้อง	692	-	-	692	-	-	-	-	-	-	-	-	7. Craft and associate professionals
8. ผู้ควบคุมเครื่องจักรโรงงานและเครื่องจักร และผู้ปฏิบัติงานด้านการประกอบ	194	-	-	194	-	-	-	-	-	-	-	-	8. Plant and machine controlors and assemblers
9. ผู้ประกอบอาชีพงานพื้นฐาน	3,627	3,083	-	161	-	-	382	-	-	-	-	-	9. Elementary occupations
10. คนงานซึ่งมิได้จำแนกไว้ในหมวดอื่น	-	-	-	-	-	-	-	-	-	-	-	-	10. Workers not classifiable by occupation

ตารางที่ 14 จำนวนผู้ว่างงาน ที่เคยทำงานมาก่อน จำแนกตามอาชีพที่ทำครั้งสุดท้าย อุตสาหกรรมที่ทำครั้งสุดท้าย และเพศ ภาคเหนือ (ต่อ)  
TABLE 14 UNEMPLOYED PERSONS, EVER WORKED BY LAST OCCUPATION, LAST INDUSTRY AND SEX , NORTHERN REGION (Contd.)

ไตรมาสที่ 4/2557 : Quarter 4/2014

หน่วยเป็นหมื่น : Person

อาชีพที่ทำครั้งสุดท้าย	อุตสาหกรรมที่ทำครั้งสุดท้าย (ต่อ) Last Industry (Contd.)												LAST OCCUPATION
	กิจกรรมอสังหาริมทรัพย์ Real estate activities	กิจกรรมทางวิชาชีพ วิทย์และเทคโนโลยี Professional,scientific technical activities and support service activities	การบริหารสนับสนุน และป้องกันประเทศ Administrative	การบริหารราชการ ป้องกันประเทศ Public admin- istration defence	การศึกษา Education	กิจกรรมด้านสุขภาพ งานสังคมสงเคราะห์ Health and social work	ศิลปะ ความบันเทิง และนันทนาการ Art, entertainment	บริการด้านอื่นๆ Other service	งานในครัวเรือน ส่วนบุคคล Activities of household	กิจกรรมของ องค์กร Extra- territorial	ไม่ทราบ Unknown		
ชาย	-	579	471	440	247	125	-	-	-	-	-	MALE	
1. ผู้จัดการ ข้าราชการระดับอาวุโส และผู้บัญชาการกองทัพบก	-	-	-	-	-	-	-	-	-	-	-	1. managers, senior officials and Legislators	
2. ผู้ประกอบวิชาชีพด้านต่างๆ	-	-	-	-	-	-	-	-	-	-	-	2. Professionals	
3. เจ้าหน้าที่เทคนิคและผู้ประกอบวิชาชีพ ที่เกี่ยวข้องกับด้านต่างๆ	-	-	-	237	-	-	-	-	-	-	-	3. Technicians and associate professionals	
4. เสมียน	-	-	-	139	247	-	-	-	-	-	-	4. Clerks	
5. พนักงานบริการและผู้จำหน่ายสินค้า	-	-	471	-	-	125	-	-	-	-	-	5. Service workers and sell goods	
6. ผู้ปฏิบัติงานที่มีฝีมือในด้านการเกษตร ป่าไม้ และประมง	-	493	-	64	-	-	-	-	-	-	-	6. Skilled agricultural forest and fishery workers	
7. ช่างฝีมือ และผู้ปฏิบัติงานที่เกี่ยวข้อง	-	86	-	-	-	-	-	-	-	-	-	7. Craft and associate professionals	
8. ผู้ควบคุมเครื่องจักรโรงงานและเครื่องจักร และผู้ปฏิบัติงานด้านการประกอบ	-	-	-	-	-	-	-	-	-	-	-	8. Plant and machine controlors and assemblers	
9. ผู้ประกอบอาชีพงานพื้นฐาน	-	-	-	-	-	-	-	-	-	-	-	9. Elementary occupations	
10. คนงานซึ่งมิได้จำแนกไว้ในหมวดอื่น	-	-	-	-	-	-	-	-	-	-	-	10. Workers not classifiable by occupation	
หญิง	-	-	-	66	-	930	-	-	-	-	-	FEMALE	
1. ผู้จัดการ ข้าราชการระดับอาวุโส และผู้บัญชาการกองทัพบก	-	-	-	-	-	-	-	-	-	-	-	1. managers, senior officials and Legislators	
2. ผู้ประกอบวิชาชีพด้านต่างๆ	-	-	-	-	-	-	-	-	-	-	-	2. Professionals	
3. เจ้าหน้าที่เทคนิคและผู้ประกอบวิชาชีพ ที่เกี่ยวข้องกับด้านต่างๆ	-	-	-	-	-	466	-	-	-	-	-	3. Technicians and associate professionals	
4. เสมียน	-	-	-	66	-	-	-	-	-	-	-	4. Clerks	
5. พนักงานบริการและผู้จำหน่ายสินค้า	-	-	-	-	-	463	-	-	-	-	-	5. Service workers and sell goods	
6. ผู้ปฏิบัติงานที่มีฝีมือในด้านการเกษตร ป่าไม้ และประมง	-	-	-	-	-	-	-	-	-	-	-	6. Skilled agricultural forest and fishery workers	
7. ช่างฝีมือ และผู้ปฏิบัติงานที่เกี่ยวข้อง	-	-	-	-	-	-	-	-	-	-	-	7. Craft and associate professionals	
8. ผู้ควบคุมเครื่องจักรโรงงานและเครื่องจักร และผู้ปฏิบัติงานด้านการประกอบ	-	-	-	-	-	-	-	-	-	-	-	8. Plant and machine controlors and assemblers	
9. ผู้ประกอบอาชีพงานพื้นฐาน	-	-	-	-	-	-	-	-	-	-	-	9. Elementary occupations	
10. คนงานซึ่งมิได้จำแนกไว้ในหมวดอื่น	-	-	-	-	-	-	-	-	-	-	-	10. Workers not classifiable by occupation	

ตารางที่ 14 จำนวนผู้ว่างงาน ที่เคยทำงานมาก่อน จำแนกตามอาชีพที่ทำครั้งสุดท้าย อุตสาหกรรมที่ทำครั้งสุดท้าย เพศ และเขตการปกครอง ภาคเหนือ (ต่อ)

TABLE 14 UNEMPLOYED PERSONS, EVER WORKED BY LAST OCCUPATION, LAST INDUSTRY SEX AND AREA, NORTHERN REGION (Contd.)

ไตรมาสที่ 4/2557 : Quarter 4/2014

ในเขตเทศบาล MUNICIPAL AREA

หน่วยเป็นคน : Person

อาชีพที่ทำครั้งสุดท้าย	อุตสาหกรรมที่ทำครั้งสุดท้าย Last Industry												LAST OCCUPATION
	รวม	เกษตรกรรม	การทำเหมืองแร่	การผลิต	ไฟฟ้า ก๊าซ	การประปา	การก่อสร้าง	การขนส่ง	การขนส่ง และ	ที่พักแรมและ	ข้อมูลข่าวสาร	กิจกรรมการเงินและ	
		การป่าไม้	เหมืองแร่		ไอน้ำระบบปรับอากาศ	และประปา		การขนส่ง	สถานที่เก็บสินค้า	บริการด้านอาหาร	และการสื่อสาร	การประกันภัย	
	Total	Agriculture	Mining	Manufacturing	Electricity	Water supply sewerage, waste	Construction	Transport, storage	and storage	Accommodation and food service	Information and communication	Financial intermedation	
ยอดรวม	9,890	1,838	-	2,902	-	-	729	2,533	226	87	501	-	TOTAL
ชาย	5,809	498	-	1,615	-	-	603	1,968	226	-	-	-	MALE
1. ผู้จัดการ ข้าราชการระดับอาวุโส และผู้บัญญัติกฎหมาย	167	-	-	-	-	-	-	167	-	-	-	-	1. managers, senior officials and Legislators
2. ผู้ประกอบวิชาชีพด้านต่างๆ	-	-	-	-	-	-	-	-	-	-	-	-	2. Professionals
3. เจ้าหน้าที่เทคนิคและผู้ประกอบวิชาชีพที่เกี่ยวข้องกับด้านต่างๆ	237	-	-	-	-	-	-	-	-	-	-	-	3. Technicians and associate professionals
4. เสมียน	387	-	-	-	-	-	-	-	-	-	-	-	4. Clerks
5. พนักงานบริการและจำหน่ายสินค้า	1,869	-	-	-	-	-	-	1,601	143	-	-	-	5. Service workers and sell goods
6. ผู้ปฏิบัติงานที่มีฝีมือในด้านการเกษตร ป่าไม้ และประมง	64	-	-	-	-	-	-	-	-	-	-	-	6. Skilled agricultural forest and fishery workers
7. ช่างฝีมือ และผู้ปฏิบัติงานที่เกี่ยวข้อง	1,297	-	-	967	-	-	244	-	-	-	-	-	7. Craft and associate professionals
8. ผู้ควบคุมเครื่องจักรโรงงานและเครื่องจักร และผู้ปฏิบัติงานด้านการประกอบ	566	-	-	283	-	-	-	201	82	-	-	-	8. Plant and machine controlors and assemblers
9. ผู้ประกอบอาชีพงานพื้นฐาน	1,222	498	-	365	-	-	359	-	-	-	-	-	9. Elementary occupations
10. คนงานซึ่งมิได้จำแนกไว้ในหมวดอื่น	-	-	-	-	-	-	-	-	-	-	-	-	10. Workers not classifiable by occupation



ตารางที่ 14 จำนวนผู้ว่างงาน ที่เคยทำงานมาก่อน จำแนกตามอาชีพที่ทำครั้งสุดท้าย อุตสาหกรรมที่ทำครั้งสุดท้าย เพศ และเขตการปกครอง ภาคเหนือ (ต่อ)  
TABLE 14 UNEMPLOYED PERSONS, EVER WORKED BY LAST OCCUPATION, LAST INDUSTRY SEX AND AREA, NORTHERN REGION (Contd.)

ไตรมาสที่ 4/2557 : Quarter 4/2014

ไตรมาสที่ 4/2557 : Quarter 4/2014													
ในเขตเทศบาล MUNICIPAL AREA													
อาชีพที่ทำครั้งสุดท้าย	รวม	อุตสาหกรรมที่ทำครั้งสุดท้าย Last Industry											
		เกษตรกรรม	การทำเหมืองแร่	การผลิต	ไฟฟ้า ก๊าซ	การจัดหาน้ำ บำบัดน้ำเสีย	การก่อสร้าง	การขายส่ง	การขนส่ง และ	ที่พักแรมและ	ข้อมูลข่าวสาร	กิจกรรมการเงินและ	LAST OCCUPATION
		การป่าไม้	เหมืองแร่		ไอน้ำระบบปรับ	และประปา	การขยายปลีก	สถานที่เก็บสินค้า	บริการด้านอาหาร	และการสื่อสาร	การประกันภัย		
		และการประมง	และเหมืองหิน	อากาศ	Water supply	Construction	การชื้อมยานยนต์	Transportation	Accommodation	Information	Financial		
Total	Agriculture	Mining	Manufacturing	Electricity	sewerage, waste		Transport, storage	and storage	and food service	and communication	intermedation		
หญิง	4,081	1,340	-	1,287	-	-	126	565	-	87	501	-	FEMALE
1. ผู้จัดการ ข้าราชการระดับอาวุโส	-	-	-	-	-	-	-	-	-	-	-	-	1. managers, senior officials
และผู้บริหารกฎหมาย													and Legislators
2. ผู้ประกอบวิชาชีพด้านต่างๆ	-	-	-	-	-	-	-	-	-	-	-	-	2. Professionals
3. เจ้าหน้าที่เทคนิคและผู้ประกอบวิชาชีพที่เกี่ยวข้องกับด้านต่างๆ	-	-	-	-	-	-	-	-	-	-	-	-	3. Technicians and associate professionals
4. เสมียน	473	-	-	240	-	-	-	-	-	-	167	-	4. Clerks
5. พนักงานบริการและจำหน่ายสินค้า	1,094	-	-	-	-	-	-	565	-	87	334	-	5. Service workers and sell goods
6. ผู้ปฏิบัติงานที่มีฝีมือในด้านการเกษตร ป่าไม้ และประมง	-	-	-	-	-	-	-	-	-	-	-	-	6. Skilled agricultural forest and fishery workers
7. ช่างฝีมือ และผู้ปฏิบัติงานที่เกี่ยวข้อง	692	-	-	692	-	-	-	-	-	-	-	-	7. Craft and associate professionals
8. ผู้ควบคุมเครื่องจักรโรงงานและเครื่องจักร และผู้ปฏิบัติงานด้านการประกอบ	194	-	-	194	-	-	-	-	-	-	-	-	8. Plant and machine controlors and assemblers
9. ผู้ประกอบอาชีพงานพื้นฐาน	1,628	1,340	-	161	-	-	126	-	-	-	-	-	9. Elementary occupations
10. คนงานซึ่งมิได้จำแนกไว้ในหมวดอื่น	-	-	-	-	-	-	-	-	-	-	-	-	10. Workers not classifiable by occupation

ตารางที่ 14 จำนวนผู้ว่างงาน ที่เคยทำงานมาก่อน จำแนกตามอาชีพที่ทำครั้งสุดท้าย อุตสาหกรรมที่ทำครั้งสุดท้าย เพศ และเขตการปกครอง ภาคเหนือ (ต่อ)

TABLE 14 UNEMPLOYED PERSONS, EVER WORKED BY LAST OCCUPATION, LAST INDUSTRY SEX AND AREA, NORTHERN REGION (Contd.)

ไตรมาสที่ 4/2557 : Quarter 4/2014

ในเขตเทศบาล MUNICIPAL AREA

หน่วยเป็นคน : Person

อาชีพที่ทำครั้งสุดท้าย	อุตสาหกรรมที่ทำครั้งสุดท้าย (ต่อ) Last Industry (Contd.)												LAST OCCUPATION
	กิจกรรม	กิจกรรมทางวิชาชีพ	การบริหารสนับสนุน	การบริหารราชการ	การศึกษา	กิจกรรมด้านสุขภาพ	ศิลปะ ความบันเทิง	บริการด้านอื่นๆ	งานในครัวเรือน	กิจกรรมของ	ไม่ทราบ		
	อสังหาริมทรัพย์	วิทย์และเทคโนโลยี	และป้องกันประเทศ	ป้องกันประเทศ	งานสังคมสงเคราะห์		และนันทนาการ		ส่วนบุคคล	องค์การ			
	Real estate activities	Professional,scientific technical activities	Administrative and support service activities	Public admin- istration defence	Education	Health and social work	Art, entertainment	Other service	Activities of household	Extra- territorial	Unknown		
ยอดรวม	-	86	-	507	247	233	-	-	-	-	-	TOTAL	
ชาย	-	86	-	440	247	125	-	-	-	-	-	MALE	
1. ผู้จัดการ ข้าราชการระดับอาวุโส และผู้บัญญัติกฎหมาย	-	-	-	-	-	-	-	-	-	-	-	1. managers, senior officials and Legislators	
2. ผู้ประกอบวิชาชีพด้านต่างๆ	-	-	-	-	-	-	-	-	-	-	-	2. Professionals	
3. เจ้าหน้าที่เทคนิคและผู้ประกอบวิชาชีพที่เกี่ยวข้องกับด้านต่างๆ	-	-	-	237	-	-	-	-	-	-	-	3. Technicians and associate professionals	
4. เสมียน	-	-	-	139	247	-	-	-	-	-	-	4. Clerks	
5. พนักงานบริการและผู้จำหน่ายสินค้า	-	-	-	-	-	125	-	-	-	-	-	5. Service workers and sell goods	
6. ผู้ปฏิบัติงานที่มีฝีมือในด้านการเกษตร ป่าไม้ และประมง	-	-	-	64	-	-	-	-	-	-	-	6. Skilled agricultural forest and fishery workers	
7. ช่างฝีมือ และผู้ปฏิบัติงานที่เกี่ยวข้อง	-	86	-	-	-	-	-	-	-	-	-	7. Craft and associate professionals	
8. ผู้ควบคุมเครื่องจักรโรงงานและเครื่องจักร และผู้ปฏิบัติงานด้านการประกอบ	-	-	-	-	-	-	-	-	-	-	-	8. Plant and machine controlors and assemblers	
9. ผู้ประกอบอาชีพงานพื้นฐาน	-	-	-	-	-	-	-	-	-	-	-	9. Elementary occupations	
10. คนงานซึ่งมิได้จำแนกไว้ในหมวดอื่น	-	-	-	-	-	-	-	-	-	-	-	10. Workers not classifiable by occupation	

ตารางที่ 14 จำนวนผู้ว่างงาน ที่เคยทำงานมาก่อน จำแนกตามอาชีพที่ทำครั้งสุดท้าย อุตสาหกรรมที่ทำครั้งสุดท้าย เพศ และเขตการปกครอง ภาคเหนือ (ต่อ)

TABLE 14 UNEMPLOYED PERSONS, EVER WORKED BY LAST OCCUPATION, LAST INDUSTRY SEX AND AREA, NORTHERN REGION (Contd.)

ไตรมาสที่ 4/2557 : Quarter 4/2014

ในเขตเทศบาล MUNICIPAL AREA

อาชีพที่ทำครั้งสุดท้าย	อุตสาหกรรมที่ทำครั้งสุดท้าย (ต่อ) Last Industry (Contd.)											LAST OCCUPATION
	กิจกรรมอสังหาริมทรัพย์	กิจกรรมทางวิชาชีพวิทย์และเทคโนโลยี	การบริหารสนับสนุนและป้องกันประเทศ	การบริหารราชการป้องกันประเทศ	การศึกษา	กิจกรรมด้านสุขภาพงานสังคมสงเคราะห์	ศิลปะ ความบันเทิงและนันทนาการ	บริการด้านอื่นๆ	งานในครัวเรือนส่วนบุคคล	กิจกรรมขององค์กร	ไม่ทราบ	
	Real estate	Professional,scientific	Administrative	Public admin-	Education	Health and	Art, entertainment	Other service	Activities of	Extra-	Unknown	
	activities	technical activities	and support service activities	istration defence		social work			household	territorial		
หญิง	-	-	-	66	-	108	-	-	-	-	-	FEMALE
1. ผู้จัดการ ข้าราชการระดับอาวุโสและผู้บริหารกฎหมาย	-	-	-	-	-	-	-	-	-	-	-	1. managers, senior officials and Legislators
2. ผู้ประกอบวิชาชีพด้านต่างๆ	-	-	-	-	-	-	-	-	-	-	-	2. Professionals
3. เจ้าหน้าที่เทคนิคและผู้ประกอบวิชาชีพที่เกี่ยวข้องกับด้านต่างๆ	-	-	-	-	-	-	-	-	-	-	-	3. Technicians and associate professionals
4. เสมียน	-	-	-	66	-	-	-	-	-	-	-	4. Clerks
5. พนักงานบริการและผู้จำหน่ายสินค้า	-	-	-	-	-	108	-	-	-	-	-	5. Service workers and sell goods
6. ผู้ปฏิบัติงานที่มีฝีมือในด้านการเกษตร ป่าไม้ และประมง	-	-	-	-	-	-	-	-	-	-	-	6. Skilled agricultural forest and fishery workers
7. ช่างฝีมือ และผู้ปฏิบัติงานที่เกี่ยวข้อง	-	-	-	-	-	-	-	-	-	-	-	7. Craft and associate professionals
8. ผู้ควบคุมเครื่องจักรโรงงานและเครื่องจักรและผู้ปฏิบัติงานด้านการประกอบ	-	-	-	-	-	-	-	-	-	-	-	8. Plant and machine controlors and assemblers
9. ผู้ประกอบอาชีพงานพื้นฐาน	-	-	-	-	-	-	-	-	-	-	-	9. Elementary occupations
10. คนงานซึ่งมิได้จำแนกไว้ในหมวดอื่น	-	-	-	-	-	-	-	-	-	-	-	10. Workers not classifiable by occupation

ตารางที่ 14 จำนวนผู้ว่างงาน ที่เคยทำงานมาก่อน จำแนกตามอาชีพที่ทำครั้งสุดท้าย อุตสาหกรรมที่ทำครั้งสุดท้าย เพศ และเขตการปกครอง ภาคเหนือ (ต่อ)

TABLE 14 UNEMPLOYED PERSONS, EVER WORKED BY LAST OCCUPATION, LAST INDUSTRY SEX AND AREA, NORTHERN REGION (Contd.)

ไตรมาสที่ 4/2557 : Quarter 4/2014

นอกเขตเทศบาล NON-MUNICIPAL AREA

หน่วยเป็นคน : Person

อาชีพที่ทำครั้งสุดท้าย	อุตสาหกรรมที่ทำครั้งสุดท้าย Last Industry												LAST OCCUPATION
	รวม	เกษตรกรรม	การทำเหมืองแร่	การผลิต	ไฟฟ้า ก๊าซ	การจัดหาน้ำ บำบัดน้ำเสีย	การก่อสร้าง	การขายส่ง	การขนส่ง และ	ที่พักแรมและ	ข้อมูลข่าวสาร	กิจกรรมการเงินและ	
	การป่าไม้		เหมืองหิน		ไอน้ำระบบปรับอากาศ	และประปา		การขายปลีก	สถานที่เก็บสินค้า	บริการด้านอาหาร	และการสื่อสาร	การประกันภัย	
	และการประมง		และเหมืองหิน		อากาศ	Water supply	Construction	การซ่อมยานยนต์	Transportation	Accommodation	Information	Financial	
	Total	Agriculture	Mining	Manufacturing	Electricity	sewerage, waste	Transport, storage	and storage	and food service	and communication	Intermediation		
ยอดรวม	15,688	3,601	-	1,210	-	417	2,153	1,630	3,597	1,293	-	-	TOTAL
ชาย	9,512	869	-	1,210	-	417	1,799	-	3,597	655	-	-	MALE
1. ผู้จัดการ ข้าราชการระดับอาวุโส และผู้บัญญัติกฎหมาย	-	-	-	-	-	-	-	-	-	-	-	-	1. managers, senior officials and Legislators
2. ผู้ประกอบวิชาชีพด้านต่างๆ	-	-	-	-	-	-	-	-	-	-	-	-	2. Professionals
3. เจ้าหน้าที่เทคนิคและผู้ประกอบวิชาชีพที่เกี่ยวข้องกับด้านต่างๆ	-	-	-	-	-	-	-	-	-	-	-	-	3. Technicians and associate professionals
4. เสมียน	-	-	-	-	-	-	-	-	-	-	-	-	4. Clerks
5. พนักงานบริการและผู้จำหน่ายสินค้า	1,666	-	-	540	-	-	-	-	-	655	-	-	5. Service workers and sell goods
6. ผู้ปฏิบัติงานที่มีฝีมือในด้านการเกษตร ป่าไม้ และประมง	493	-	-	-	-	-	-	-	-	-	-	-	6. Skilled agricultural forest and fishery workers
7. ช่างฝีมือ และผู้ปฏิบัติงานที่เกี่ยวข้อง	2,641	-	-	670	-	417	1,554	-	-	-	-	-	7. Craft and associate professionals
8. ผู้ควบคุมเครื่องจักรโรงงานและเครื่องจักร และผู้ปฏิบัติงานด้านการประกอบ	516	-	-	-	-	-	-	-	516	-	-	-	8. Plant and machine controlors and assemblers
9. ผู้ประกอบอาชีพงานพื้นฐาน	4,196	869	-	-	-	-	245	-	3,081	-	-	-	9. Elementary occupations
10. คนงานซึ่งมิได้จำแนกไว้ในหมวดอื่น	-	-	-	-	-	-	-	-	-	-	-	-	10. Workers not classifiable by occupation

ตารางที่ 14 จำนวนผู้ว่างงาน ที่เคยทำงานมาก่อน จำแนกตามอาชีพที่ทำครั้งสุดท้าย อุตสาหกรรมที่ทำครั้งสุดท้าย เพศ และเขตการปกครอง ภาคเหนือ (ต่อ)

TABLE 14 UNEMPLOYED PERSONS, EVER WORKED BY LAST OCCUPATION, LAST INDUSTRY SEX AND AREA, NORTHERN REGION (Contd.)

ไตรมาสที่ 4/2557 : Quarter 4/2014

นอกเขตเทศบาล NON-MUNICIPAL AREA

อาชีพที่ทำครั้งสุดท้าย	อุตสาหกรรมที่ทำครั้งสุดท้าย Last Industry												LAST OCCUPATION	
	รวม	เกษตรกรรม	การทำเหมืองแร่	การผลิต	ไฟฟ้า ก๊าซ	การจัดการน้ำ	บำบัดน้ำเสีย	การก่อสร้าง	การขายส่ง	การขนส่ง และ	ที่พักแรมและ	ข้อมูลข่าวสาร		กิจกรรมการเงินและ
	การป่าไม้				ไอน้ำระบบปรับอากาศ	และประปา								
	และการประมง		และเหมืองหิน		อากาศ	Water supply	Construction	การซ่อมยานยนต์	Transportation	Accommodation	Information	Financial		
	Total	Agriculture	Mining	Manufacturing	Electricity	sewerage, waste		Transport, storage	and storage	and food service	and communication	Intermediation		
หญิง	6,176	2,732	-	-	-	-	-	354	1,630	-	638	-	-	FEMALE
1. ผู้จัดการ ข้าราชการระดับอาวุโส	444	-	-	-	-	-	-	-	444	-	-	-	-	1. managers, senior officials
และผู้บริหารกฎหมาย														and Legislators
2. ผู้ประกอบวิชาชีพด้านต่างๆ	-	-	-	-	-	-	-	-	-	-	-	-	-	2. Professionals
3. เจ้าหน้าที่เทคนิคและผู้ประกอบวิชาชีพที่เกี่ยวข้องกับด้านต่างๆ	466	-	-	-	-	-	-	-	-	-	-	-	-	3. Technicians and associate professionals
4. เสมียน	240	-	-	-	-	-	-	97	143	-	-	-	-	4. Clerks
5. พนักงานบริการและจำหน่ายสินค้า	2,036	-	-	-	-	-	-	-	1,043	-	638	-	-	5. Service workers and sell goods
6. ผู้ปฏิบัติงานที่มีฝีมือในด้านการเกษตร ป่าไม้ และประมง	990	990	-	-	-	-	-	-	-	-	-	-	-	6. Skilled agricultural forest and fishery workers
7. ช่างฝีมือ และผู้ปฏิบัติงานที่เกี่ยวข้อง	-	-	-	-	-	-	-	-	-	-	-	-	-	7. Craft and associate professionals
8. ผู้ควบคุมเครื่องจักรโรงงานและเครื่องจักรและผู้ปฏิบัติงานด้านการประกอบ	-	-	-	-	-	-	-	-	-	-	-	-	-	8. Plant and machine controlors and assemblers
9. ผู้ประกอบอาชีพงานพื้นฐาน	1,999	1,743	-	-	-	-	-	257	-	-	-	-	-	9. Elementary occupations
10. คนงานซึ่งมิได้จำแนกไว้ในหมวดอื่น	-	-	-	-	-	-	-	-	-	-	-	-	-	10. Workers not classifiable by occupation

ตารางที่ 14 จำนวนผู้ว่างงานที่เคยทำงานมาก่อน จำแนกตามอาชีพที่ทำครั้งสุดท้าย อุตสาหกรรมที่ทำครั้งสุดท้าย เพศ และเขตการปกครอง ภาคเหนือ (ต่อ)

TABLE 14 UNEMPLOYED PERSONS, EVER WORKED BY LAST OCCUPATION, LAST INDUSTRY SEX AND AREA, NORTHERN REGION (Contd.)

ไตรมาสที่ 4/2557 : Quarter 4/2014

นอกเขตเทศบาล NON-MUNICIPAL AREA

หน่วยเป็นคน : Person

อาชีพที่ทำครั้งสุดท้าย	อุตสาหกรรมที่ทำครั้งสุดท้าย (ต่อ) Last Industry (Contd.)												LAST OCCUPATION
	กิจกรรมอสังหาริมทรัพย์	กิจกรรมทางวิชาชีพวิทย์และเทคโนโลยี	การบริหารสนับสนุนและป้องกันประเทศ	การบริหารราชการป้องกันประเทศ	การศึกษา	กิจกรรมด้านสุขภาพงานสังคมสงเคราะห์	ศิลปะ ความบันเทิงและนันทนาการ	บริการด้านอื่นๆ	งานในครัวเรือนส่วนบุคคล	กิจกรรมขององค์กร	ไม่ทราบ		
	Real estate activities	Professional, scientific and technical activities	Administrative and support service activities	Public administration defence	Education	Health and social work	Art, entertainment	Other service	Activities of household	Extra-territorial	Unknown		
ยอดรวม	-	493	471	-	-	822	-	-	-	-	-	TOTAL	
ชาย	-	493	471	-	-	-	-	-	-	-	-	MALE	
1. ผู้จัดการ ข้าราชการระดับอาวุโสและผู้บัญญัติกฎหมาย	-	-	-	-	-	-	-	-	-	-	-	1. managers, senior officials and Legislators	
2. ผู้ประกอบวิชาชีพด้านต่างๆ	-	-	-	-	-	-	-	-	-	-	-	2. Professionals	
3. เจ้าหน้าที่เทคนิคและผู้ประกอบวิชาชีพที่เกี่ยวข้องกับด้านต่างๆ	-	-	-	-	-	-	-	-	-	-	-	3. Technicians and associate professionals	
4. เสมียน	-	-	-	-	-	-	-	-	-	-	-	4. Clerks	
5. พนักงานบริการและผู้จำหน่ายสินค้า	-	-	471	-	-	-	-	-	-	-	-	5. Service workers and sell goods	
6. ผู้ปฏิบัติงานที่มีฝีมือในด้านการเกษตร ป่าไม้ และประมง	-	493	-	-	-	-	-	-	-	-	-	6. Skilled agricultural forest and fishery workers	
7. ช่างฝีมือ และผู้ปฏิบัติงานที่เกี่ยวข้อง	-	-	-	-	-	-	-	-	-	-	-	7. Craft and associate professionals	
8. ผู้ควบคุมเครื่องจักรโรงงานและเครื่องจักรและผู้ปฏิบัติงานด้านการประกอบ	-	-	-	-	-	-	-	-	-	-	-	8. Plant and machine controlors and assemblers	
9. ผู้ประกอบอาชีพงานพื้นฐาน	-	-	-	-	-	-	-	-	-	-	-	9. Elementary occupations	
10. คนงานซึ่งมิได้จำแนกไว้ในหมวดอื่น	-	-	-	-	-	-	-	-	-	-	-	10. Workers not classifiable by occupation	

ตารางที่ 14 จำนวนผู้ว่างงานที่เคยทำงานมาก่อน จำแนกตามอาชีพที่ทำครั้งสุดท้าย อุตสาหกรรมที่ทำครั้งสุดท้าย เพศ และเขตการปกครอง ภาคเหนือ (ต่อ)

TABLE 14 UNEMPLOYED PERSONS, EVER WORKED BY LAST OCCUPATION, LAST INDUSTRY SEX AND AREA, NORTHERN REGION (Contd.)

ไตรมาสที่ 4/2557 : Quarter 4/2014

นอกเขตเทศบาล NON-MUNICIPAL AREA

อาชีพที่ทำครั้งสุดท้าย	อุตสาหกรรมที่ทำครั้งสุดท้าย (ต่อ) Last Industry (Contd.)												LAST OCCUPATION
	กิจกรรม	กิจกรรมทางวิชาชีพ	การบริหารสนับสนุน	การบริหารราชการ	การศึกษา	กิจกรรมด้านสุขภาพ	ศิลปะ ความบันเทิง	บริการด้านอื่นๆ	งานในครัวเรือน	กิจกรรมของ	ไม่ทราบ		
	อสังหาริมทรัพย์	วิทย์และเทคโนโลยี	และป้องกันประเทศ	ป้องกันประเทศ		งานสังคมสงเคราะห์	และนันทนาการ		ส่วนบุคคล	องค์กร			
	Real estate activities	Professional,scientific technical activities	Administrative and support service activities	Public admin- istration defence	Education	Health and social work	Art, entertainment	Other service	Activities of household	Extra- territorial	Unknown		
หญิง	-	-	-	-	-	822	-	-	-	-	-	FEMALE	
1. ผู้จัดการ ข้าราชการระดับอาวุโส และผู้บริหารกฎหมาย	-	-	-	-	-	-	-	-	-	-	-	1. managers, senior officials and Legislators	
2. ผู้ประกอบวิชาชีพด้านต่างๆ	-	-	-	-	-	-	-	-	-	-	-	2. Professionals	
3. เจ้าหน้าที่เทคนิคและผู้ประกอบวิชาชีพ ที่เกี่ยวข้องกับด้านต่างๆ	-	-	-	-	-	466	-	-	-	-	-	3. Technicians and associate professionals	
4. เสมียน	-	-	-	-	-	-	-	-	-	-	-	4. Clerks	
5. พนักงานบริการและผู้จำหน่ายสินค้า	-	-	-	-	-	356	-	-	-	-	-	5. Service workers and sell goods	
6. ผู้ปฏิบัติงานที่มีฝีมือในด้านการเกษตร ป่าไม้ และประมง	-	-	-	-	-	-	-	-	-	-	-	6. Skilled agricultural forest and fishery workers	
7. ช่างฝีมือ และผู้ปฏิบัติงานที่เกี่ยวข้อง	-	-	-	-	-	-	-	-	-	-	-	7. Craft and associate professionals	
8. ผู้ควบคุมเครื่องจักรโรงงานและเครื่องจักร และผู้ปฏิบัติงานด้านการประกอบ	-	-	-	-	-	-	-	-	-	-	-	8. Plant and machine controlors and assemblers	
9. ผู้ประกอบอาชีพงานพื้นฐาน	-	-	-	-	-	-	-	-	-	-	-	9. Elementary occupations	
10. คนงานซึ่งมิได้จำแนกไว้ในหมวดอื่น	-	-	-	-	-	-	-	-	-	-	-	10. Workers not classifiable by occupation	

TABLE 15 EMPLOYEE BY AVERAGE WAGE, FRINGE BENEFIT, INDUSTRY, NORTHERN REGION

หน่วยเป็นพัน : In Thousands

[illegible]



ไตรมาสที่ 4/2557 : Quarter 4/2014

หน่วยเป็นพัน : In Thousands

อุตสาหกรรม	จำนวนลูกจ้าง Total Employee	ค่าจ้างเฉลี่ย Average Wage	ลูกจ้างที่ได้รับผลประโยชน์อื่นๆ Employee Receive Fringe Benefit							INDUSTRY
			ได้รับเป็นเงิน In Cash			ได้รับเป็นสิ่งของ In Kind				
			โบนัส Bonus	ค่าล่วงเวลา Overtime	เงินอื่นๆ Other Income	อาหาร Food	เครื่องแต่งกาย Clothes	ที่อยู่อาศัย Housing	อื่นๆ Others	
ชาย	1,257.8	10,851.7	2.8	57.8	176.7	45.5	2.4	41.6	27.1	MALE
1 เกษตรกรรม การป่าไม้ และการประมง	183.2	5,221.2	0.1	-	1.3	7.5	-	4.2	2.8	1. Agriculture, forestry and fishing
2.การทำเหมืองแร่ และเหมืองหิน	9.5	11,673.7	-	0.7	-	-	-	1.4	-	2. Mining and quarrying
3. การผลิต	178.2	9,427.9	0.7	26.3	25.2	5.1	0.1	4.0	4.5	3. Manufacturing
4. ไฟฟ้า ก๊าซ ไอน้ำและระบบปรับอากาศ	19.4	30,057.7	-	1.0	9.9	-	-	0.1	0.2	4. Electricity, gas, steam and air conditioning supply
5. การจัดหาน้ำ การจัดการและการบำบัดน้ำเสีย ของเสีย และสิ่งปฏิกูล	7.7	14,250.5	-	0.8	0.1	-	-	0.3	0.0	5. Water supply; sewerage, waste management and remediation activities
6. การก่อสร้าง	289.2	7,709.7	-	2.4	6.9	4.7	-	1.2	17.9	6. Construction
7. การขายส่ง และการขายปลีก การซ่อมยานยนต์	150.7	8,886.2	0.9	8.6	19.6	12.1	2.2	4.2	0.1	7. Wholesale and retail trade; repair of motor vehicles andmotorcycles
8. การขนส่ง และสถานที่เก็บสินค้า	34.0	12,346.6	0.4	7.1	7.5	0.7	-	0.5	-	8. Transportation and storage
9. ที่พักแรมและบริการด้านอาหาร	29.3	8,424.4	-	1.0	8.3	9.8	-	1.5	-	9. Accommodation and food service activities
10. ข้อมูลข่าวสารและการสื่อสาร	7.7	16,349.6	-	0.4	0.6	-	0.1	0.2	0.2	10. Information and communication
11.กิจกรรมทางการเงินและการประกันภัย	22.3	18,111.5	0.1	0.4	7.9	-	-	-	0.1	11. Financial and insurance activities
12. กิจกรรมอสังหาริมทรัพย์	0.6	11,037.5	-	-	-	-	-	-	-	12. Real estate activities
13. กิจกรรมทางวิชาชีพ วิทยาศาสตร์ และเทคนิค	4.6	11,895.8	-	0.2	0.1	-	-	0.1	0.2	13. Professional, scientific and technical activities
14. กิจกรรมการบริหารและการบริการสนับสนุน	18.9	9,606.1	-	0.7	3.5	1.9	-	-	-	14. Administrative and support service activities
15. การบริหารราชการ การป้องกันประเทศ การประกันสังคม	169.8	15,832.2	0.3	2.6	47.0	0.7	-	13.5	0.2	15. Public administration and defence; compulsory social security
16. การศึกษา	78.2	23,839.5	0.1	1.4	29.1	1.5	-	6.0	0.6	16. Education
17. กิจกรรมด้านสุขภาพและงานสังคมสงเคราะห์	24.6	16,308.5	0.1	4.1	9.0	0.5	-	2.5	0.4	17. Human health and social work activities
18. ศิลปะ ความบันเทิง และนันทนาการ	11.7	8,298.1	-	-	0.7	-	-	0.8	-	18. Arts, entertainment and recreation
19. กิจกรรมบริการด้านอื่น ๆ	12.9	7,884.2	-	0.2	-	0.8	0.0	1.0	-	19. Other service activities
20. กิจกรรมการจ้างงานในครัวเรือนส่วนบุคคล	4.2	5,322.7	-	-	-	0.3	-	0.1	-	20. Activities of households as employers; undifferentiated goods and services-producingactivities of households for own use
21. กิจกรรมขององค์การระหว่างประเทศ	1.2	23,564.2	-	-	-	-	-	-	-	21. Activities of extraterritorial organizations and bodies
22. ไม่ทราบ	-	-	-	-	-	-	-	-	-	22. Unknown
หญิง	1,008.6	10,478.2	2.3	64.6	142.2	60.4	3.3	32.4	16.8	FEMALE
1 เกษตรกรรม การป่าไม้ และการประมง	149.8	4,763.7	-	0.0	0.1	4.1	-	1.5	3.7	
2.การทำเหมืองแร่ และเหมืองหิน	2.1	9,155.5	-	-	-	-	-	0.7	-	2. Mining and quarrying
3. การผลิต	181.4	7,283.8	0.7	30.1	28.7	5.8	0.1	2.0	6.3	3. Manufacturing
4. ไฟฟ้า ก๊าซ ไอน้ำและระบบปรับอากาศ	3.3	22,679.8	-	0.5	1.5	-	-	-	-	4. Electricity, gas, steam and air conditioning supply
5. การจัดหาน้ำ การจัดการและการบำบัดน้ำเสีย ของเสีย และสิ่งปฏิกูล	4.0	11,640.2	-	-	0.1	-	-	0.1	-	5. Water supply; sewerage, waste management and remediation activities
6. การก่อสร้าง	67.2	6,277.2	-	0.4	-	0.1	0.1	0.1	6.0	6. Construction
7. การขายส่ง และการขายปลีก การซ่อมยานยนต์	116.0	8,889.5	-	4.8	18.4	5.5	1.2	1.8	0.1	7. Wholesale and retail trade; repair of motor vehicles andmotorcycles
8. การขนส่ง และสถานที่เก็บสินค้า	4.2	8,360.7	-	-	0.3	-	-	-	-	8. Transportation and storage
9. ที่พักแรมและบริการด้านอาหาร	67.6	6,706.6	-	2.9	9.5	28.8	-	2.6	0.2	9. Accommodation and food service activities
10. ข้อมูลข่าวสารและการสื่อสาร	3.8	19,011.1	-	-	0.2	-	-	-	-	10. Information and communication
11.กิจกรรมทางการเงินและการประกันภัย	31.8	18,568.9	0.1	2.9	1.4	-	0.2	-	0.1	11. Financial and insurance activities
12. กิจกรรมอสังหาริมทรัพย์	2.4	6,673.8	-	-	-	-	-	1.1	-	12. Real estate activities
13. กิจกรรมทางวิชาชีพ วิทยาศาสตร์ และเทคนิค	3.3	10,166.6	-	-	-	-	-	0.3	-	13. Professional, scientific and technical activities
14. กิจกรรมการบริหารและการบริการสนับสนุน	15.8	7,306.6	-	0.6	1.5	0.8	0.1	-	-	14. Administrative and support service activities
15. การบริหารราชการ การป้องกันประเทศ การประกันสังคม	99.3	15,141.7	1.0	0.9	11.4	-	0.1	6.1	0.1	15. Public administration and defence; compulsory social security
16. การศึกษา	122.5	20,851.5	0.3	0.5	49.0	6.0	1.5	5.8	0.3	16. Education
17. กิจกรรมด้านสุขภาพและงานสังคมสงเคราะห์	83.6	14,874.4	-	19.9	19.2	1.6	-	7.6	-	17. Human health and social work activities
18. ศิลปะ ความบันเทิง และนันทนาการ	9.9	8,217.4	-	-	0.3	-	-	0.2	-	18. Arts, entertainment and recreation
19. กิจกรรมบริการด้านอื่น ๆ	13.6	7,165.4	-	1.0	0.6	0.2	-	0.4	-	19. Other service activities
20. กิจกรรมการจ้างงานในครัวเรือนส่วนบุคคล	26.8	5,341.4	0.1	-	0.3	7.5	-	2.2	-	20. Activities of households as employers; undifferentiated goods and services-producingactivities of households for own use
21. กิจกรรมขององค์การระหว่างประเทศ	0.4	7,017.2	-	-	-	-	-	-	-	21. Activities of extraterritorial organizations and bodies
22. ไม่ทราบ	-	-	-	-	-	-	-	-	-	22. Unknown

## TABLE 15 EMPLOYEE BY AVERAGE WAGE, FRINGE BENEFIT, INDUSTRY, SEX AND AREA, NORTHERN REGION (Contd.)

ไตรมาสที่ 4/2557 : Quarter 4/2014

ในเขตเทศบาล MUNICIPAL AREA

หน่วยเป็นพัน : In Thousands

[illegible]

TABLE 15 EMPLOYEE BY AVERAGE WAGE, FRINGE BENEFIT, INDUSTRY, SEX AND AREA, NORTHERN REGION (Contd.)

ในเขตเทศบาล MUNICIPAL AREA

หน่วยเป็นพัน : In Thousands

[illegible]

## TABLE 15 EMPLOYEE BY AVERAGE WAGE, FRINGE BENEFIT, INDUSTRY, SEX AND AREA, NORTHERN REGION (Contd.)

หน่วยเป็นพัน : In Thousands

[illegible]

TABLE 15 EMPLOYEE BY AVERAGE WAGE, FRINGE BENEFIT, INDUSTRY, SEX AND AREA, NORTHERN REGION (Contd.)

หน่วยเป็นพัน : In Thousands

[illegible]

ตารางที่ 16 จำนวนลูกจ้างเอกชน จำแนกตามค่าจ้างเฉลี่ย ผลประโยชน์อื่นที่ได้รับ อุตสาหกรรม ภาคเหนือ

TABLE 16 PRIVATE EMPLOYEE BY AVERAGE WAGE, FRINGE BENEFIT, INDUSTRY, NORTHERN REGION

ไตรมาสที่ 4/2557 : Quarter 4/2014

หน่วยเป็นพัน : In Thousands

[illegible]

ไตรมาสที่ 4/2557 : Quarter 4/2014

หน่วยเป็นพัน : In Thousands

อุตสาหกรรม	จำนวนลูกจ้างเอกชน Total Private Employee	ค่าจ้างเฉลี่ย Average Wage	ลูกจ้างเอกชนที่ได้รับผลประโยชน์อื่นๆ Private Employee Receive Fringe Benefit								INDUSTRY
			ได้รับเป็นเงิน In Cash			ได้รับเป็นสิ่งของ In Kind					
			โบนัส Bonus	ค่าล่วงเวลา Overtime	เงินอื่นๆ Other Income	อาหาร Food	เครื่องแต่งกาย Clothes	ที่อยู่อาศัย Housing	อื่นๆ Others		
ชาย	943.1	8,187.0	2.3	47.2	78.2	43.6	2.3	16.9	25.5	MALE	
1 เกษตรกรรม การป่าไม้ และการประมง	180.1	5,144.4	0.1	-	0.1	7.5	-	2.9	2.8	1. Agriculture, forestry and fishing	
2.การทำเหมืองแร่ และเหมืองหิน	9.5	11,673.7	-	0.7	-	-	-	1.4	-	2. Mining and quarrying	
3. การผลิต	178.1	9,422.0	0.7	26.1	25.2	5.1	0.1	4.0	4.3	3. Manufacturing	
4. ไฟฟ้า ก๊าซ ไอน้ำและระบบปรับอากาศ	1.1	10,103.4	-	0.7	0.4	-	-	-	-	4. Electricity, gas, steam and air conditioning supply	
5. การจัดหาน้ำ การจัดการและการบำบัดน้ำเสียของเสีย และสิ่งปฏิกูล	1.1	9,174.1	-	-	-	-	-	-	-	5. Water supply; sewerage, waste management and remediation activities	
6. การก่อสร้าง	288.6	7,709.5	-	2.4	6.9	4.7	-	1.2	17.9	6. Construction	
7. การขายส่ง และการขายปลีก การซ่อมยานยนต์	150.5	8,886.0	0.9	8.6	19.6	12.1	2.2	4.2	0.1	7. Wholesale and retail trade; repair of motor vehicles andmotorcycles	
8. การขนส่ง และสถานที่เก็บสินค้า	24.8	9,006.4	0.4	6.3	4.8	0.7	-	0.1	-	8. Transportation and storage	
9. ที่พักแรมและบริการด้านอาหาร	29.3	8,424.4	-	1.0	8.3	9.8	-	1.5	-	9. Accommodation and food service activities	
10. ข้อมูลข่าวสารและการสื่อสาร	5.7	14,770.8	-	0.3	0.5	-	-	-	0.2	10. Information and communication	
11.กิจกรรมทางการเงินและการประกันภัย	16.4	16,316.4	0.1	0.1	6.6	-	-	-	0.1	11. Financial and insurance activities	
12. กิจกรรมอสังหาริมทรัพย์	0.6	11,037.5	-	-	-	-	-	-	-	12. Real estate activities	
13. กิจกรรมทางวิชาชีพ วิทยาศาสตร์ และเทคนิค	3.3	12,558.2	-	0.2	0.1	-	-	0.1	0.2	13. Professional, scientific and technical activities	
14. กิจกรรมการบริหารและการบริการสนับสนุน	18.9	9,606.1	-	0.7	3.5	1.9	-	-	-	14. Administrative and support service activities	
15. การบริหารราชการ การป้องกันประเทศ การประกันสังคม	-	-	-	-	-	-	-	-	-	15. Public administration and defence; compulsory social security	
16. การศึกษา	10.6	13,416.1	-	-	1.3	0.8	-	0.4	-	16. Education	
17. กิจกรรมด้านสุขภาพและงานสังคมสงเคราะห์	1.8	26,276.6	-	-	0.6	-	-	-	-	17. Human health and social work activities	
18. ศิลปะ ความบันเทิง และนันทนาการ	4.9	7,001.4	-	-	0.5	-	-	-	-	18. Arts, entertainment and recreation	
19. กิจกรรมบริการด้านอื่น ๆ	12.6	7,878.4	-	0.2	-	0.8	0.0	1.0	-	19. Other service activities	
20. กิจกรรมการจ้างงานในครัวเรือนส่วนบุคคล	4.2	5,322.7	-	-	-	0.3	-	0.1	-	20. Activities of households as employers; undifferentiated goods and services-producingactivities of households for own use	
การผลิตสินค้าและบริการที่สร้างขึ้นเองเพื่อใช้ในครัวเรือน											
21. กิจกรรมขององค์การระหว่างประเทศ	1.2	23,564.2	-	-	-	-	-	-	-	21. Activities of extraterritorial organizations and bodies	
22. ไม่ทราบ	-	-	-	-	-	-	-	-	-	22. Unknown	
หญิง	714.8	7,354.7	0.9	44.5	64.3	57.8	2.6	12.8	16.4	FEMALE	
1 เกษตรกรรม การป่าไม้ และการประมง	148.9	4,732.7	-	0.0	0.1	4.1	-	1.5	3.7	1. Agriculture, forestry and fishing	
2.การทำเหมืองแร่ และเหมืองหิน	2.1	9,155.5	-	-	-	-	-	0.7	-	2. Mining and quarrying	
3. การผลิต	180.6	7,238.8	0.7	30.1	28.7	5.8	0.1	2.0	6.3	3. Manufacturing	
4. ไฟฟ้า ก๊าซ ไอน้ำและระบบปรับอากาศ	0.1	6,701.0	-	-	0.1	-	-	-	-	4. Electricity, gas, steam and air conditioning supply	
5. การจัดหาน้ำ การจัดการและการบำบัดน้ำเสียของเสีย และสิ่งปฏิกูล	1.6	5,934.3	-	-	-	-	-	-	-	5. Water supply; sewerage, waste management and remediation activities	
6. การก่อสร้าง	67.2	6,277.2	-	0.4	-	0.1	0.1	0.1	6.0	6. Construction	
7. การขายส่ง และการขายปลีก การซ่อมยานยนต์	116.0	8,889.5	-	4.8	18.4	5.5	1.2	1.8	0.1	7. Wholesale and retail trade; repair of motor vehicles andmotorcycles	
8. การขนส่ง และสถานที่เก็บสินค้า	3.5	8,645.8	-	-	0.3	-	-	-	-	8. Transportation and storage	
9. ที่พักแรมและบริการด้านอาหาร	67.2	6,708.6	-	2.9	9.5	28.8	-	2.6	0.2	9. Accommodation and food service activities	
10. ข้อมูลข่าวสารและการสื่อสาร	1.1	12,783.2	-	-	0.2	-	-	-	-	10. Information and communication	
11.กิจกรรมทางการเงินและการประกันภัย	25.8	18,283.3	-	2.9	1.3	-	0.2	-	0.1	11. Financial and insurance activities	
12. กิจกรรมอสังหาริมทรัพย์	2.4	6,673.8	-	-	-	-	-	1.1	-	12. Real estate activities	
13. กิจกรรมทางวิชาชีพ วิทยาศาสตร์ และเทคนิค	1.9	12,051.3	-	-	-	-	-	-	-	13. Professional, scientific and technical activities	
14. กิจกรรมการบริหารและการบริการสนับสนุน	15.6	7,223.1	-	0.6	1.5	0.8	0.1	-	-	14. Administrative and support service activities	
15. การบริหารราชการ การป้องกันประเทศ การประกันสังคม	-	-	-	-	-	-	-	-	-	15. Public administration and defence; compulsory social security	
16. การศึกษา	20.0	10,730.6	-	-	2.2	4.5	0.9	0.4	-	16. Education	
17. กิจกรรมด้านสุขภาพและงานสังคมสงเคราะห์	13.3	11,051.2	-	1.8	1.2	0.4	-	0.0	-	17. Human health and social work activities	
18. ศิลปะ ความบันเทิง และนันทนาการ	7.0	6,577.6	-	-	0.3	-	-	-	-	18. Arts, entertainment and recreation	
19. กิจกรรมบริการด้านอื่น ๆ	13.4	6,859.6	-	1.0	0.4	0.2	-	0.4	-	19. Other service activities	
20. กิจกรรมการจ้างงานในครัวเรือนส่วนบุคคล	26.8	5,341.4	0.1	-	0.3	7.5	-	2.2	-	20. Activities of households as employers; undifferentiated goods and services-producingactivities of households for own use	
การผลิตสินค้าและบริการที่สร้างขึ้นเองเพื่อใช้ในครัวเรือน											
21. กิจกรรมขององค์การระหว่างประเทศ	0.4	7,017.2	-	-	-	-	-	-	-	21. Activities of extraterritorial organizations and bodies	
22. ไม่ทราบ	-	-	-	-	-	-	-	-	-	22. Unknown	

## TABLE 16 PRIVATE EMPLOYEE BY AVERAGE WAGE, FRINGE BENEFIT, INDUSTRY, SEX AND AREA, NORTHERN REGION (Contd.)

ในเขตเทศบาล MUNICIPAL AREA

หน่วยเป็นพัน : In Thousands

[illegible]



## TABLE 16 PRIVATE EMPLOYEE BY AVERAGE WAGE, FRINGE BENEFIT, INDUSTRY, SEX AND AREA, NORTHERN REGION (Contd.)

ในเขตเทศบาล MUNICIPAL AREA

หน่วยเป็นพัน : In Thousands

[illegible]

## TABLE 16 PRIVATE EMPLOYEE BY AVERAGE WAGE, FRINGE BENEFIT, INDUSTRY, SEX AND AREA, NORTHERN REGION (Contd.)

หน่วยเป็นพัน : In Thousands

[illegible]

## TABLE 16 PRIVATE EMPLOYEE BY AVERAGE WAGE, FRINGE BENEFIT, INDUSTRY, SEX AND AREA, NORTHERN REGION (Contd.)

หน่วยเป็นพัน : In Thousands

[illegible]

## TABLE 17 GOVERNMENT EMPLOYEE BY AVERAGE WAGE, FRINGE BENEFIT, INDUSTRY, NORTHERN REGION

ไตรมาสที่ 4/2557 : Quarter 4/2014

หน่วยเป็นพัน : In Thousands

[illegible]

ไตรมาสที่ 4/2557 : Quarter 4/2014

หน่วยเป็นพัน : In Thousands

อุตสาหกรรม	จำนวน	ค่าจ้างเฉลี่ย	ลูกจ้างรัฐบาลที่ได้รับผลประโยชน์อื่นๆ Government Employee Receive Fringe Benefit								INDUSTRY
	ลูกจ้างรัฐบาล Total Government Employee		ได้รับเป็นเงิน In Cash	ได้รับเป็นสิ่งของ In Kind							
				โบนัส Bonus	ค่าล่วงเวลา Overtime	เงินอื่นๆ Other Income	อาหาร Food	เครื่องแต่งกาย Clothes	ที่อยู่อาศัย Housing	อื่นๆ Others	
ชาย	314.7	18,839.3	0.5	10.6	98.6	1.9	0.1	24.7	1.6	MALE	
1 เกษตรกรรม การป่าไม้ และการประมง	3.2	9,609.8	-	-	1.2	-	-	1.3	-	1. Agriculture, forestry and fishing	
2.การทำเหมืองแร่ และเหมืองหิน	-	-	-	-	-	-	-	-	-	2. Mining and quarrying	
3. การผลิต	0.2	15,000.0	-	0.2	-	-	-	-	-	0.2 3. Manufacturing	
4. ไฟฟ้า ก๊าซ ไอน้ำและระบบปรับอากาศ	18.3	31,270.9	-	0.3	9.5	-	-	0.1	0.2	0.2 4. Electricity, gas, steam and air conditioning supply	
5. การจัดหาน้ำ การจัดการและการบำบัดน้ำเสียของเสีย และสิ่งปฏิกูล	6.6	15,110.1	-	0.8	0.1	-	-	0.3	0.0 5. Water supply; sewerage, waste management and remediation activities		
6. การก่อสร้าง	0.6	7,800.0	-	-	-	-	-	-	-	- 6. Construction	
7. การขายส่ง และการขายปลีก การซ่อมยานยนต์	0.2	9,000.0	-	-	-	-	-	-	-	- 7. Wholesale and retail trade; repair of motor vehicles andmotorcycles	
8. การขนส่ง และสถานที่เก็บสินค้า	9.2	21,376.3	-	0.8	2.7	-	-	0.4	-	- 8. Transportation and storage	
9. ที่พักแรมและบริการด้านอาหาร	-	-	-	-	-	-	-	-	-	- 9. Accommodation and food service activities	
10. ข้อมูลข่าวสารและการสื่อสาร	2.0	20,910.1	-	0.1	0.2	-	0.1	0.2	-	- 10. Information and communication	
11.กิจกรรมทางการเงินและการประกันภัย	6.0	23,024.1	-	0.3	1.4	-	-	-	-	- 11. Financial and insurance activities	
12. กิจกรรมอสังหาริมทรัพย์	-	-	-	-	-	-	-	-	-	- 12. Real estate activities	
13. กิจกรรมทางวิชาชีพ วิทยาศาสตร์ และเทคนิค	1.3	10,260.7	-	-	-	-	-	-	-	- 13. Professional, scientific and technical activities	
14. กิจกรรมการบริหารและการสนับสนุน	-	-	-	-	-	-	-	-	-	- 14. Administrative and support service activities	
15. การบริหารราชการ การป้องกันประเทศ การประกันสังคม	169.8	15,832.2	0.3	2.6	47.0	0.7	-	13.5	0.2 15. Public administration and defence; compulsory social security	on p c	
16. การศึกษา	67.6	25,472.5	0.1	1.4	27.8	0.7	-	5.6	0.6 16. Education		
17. กิจกรรมด้านสุขภาพและงานสังคมสงเคราะห์	22.8	15,532.7	0.1	4.1	8.4	0.5	-	2.5	0.4 17. Human health and social work activities		
18. ศิลปะ ความบันเทิง และนันทนาการ	6.8	9,244.3	-	-	0.3	-	-	0.8	-	- 18. Arts, entertainment and recreation	
19. กิจกรรมบริการด้านอื่น ๆ	0.3	8,122.1	-	-	-	-	-	-	-	- 19. Other service activities	
20. กิจกรรมการจ้างงานในครัวเรือนส่วนบุคคล	-	-	-	-	-	-	-	-	-	- 20. Activities of households as employers; undifferentiated goods and services-producingactivities of households for own use	
การผลิตสินค้าและบริการที่ทำขึ้นเองเพื่อใช้ในครัวเรือน	-	-	-	-	-	-	-	-	-	- 21. Activities of extraterritorial organizations and bodies	
21. กิจกรรมขององค์การระหว่างประเทศ	-	-	-	-	-	-	-	-	-	- 22. Unknown	
22. ไม่ทราบ	-	-	-	-	-	-	-	-	-		
หญิง	293.8	18,077.1	1.4	20.0	78.0	2.7	0.7	19.7	0.4	FEMALE	
1 เกษตรกรรม การป่าไม้ และการประมง	0.9	9,911.5	-	-	-	-	-	-	-	1. Agriculture, forestry and fishing	
2.การทำเหมืองแร่ และเหมืองหิน	-	-	-	-	-	-	-	-	-	2. Mining and quarrying	
3. การผลิต	0.8	16,926.8	-	-	-	-	-	-	-	3. Manufacturing	
4. ไฟฟ้า ก๊าซ ไอน้ำและระบบปรับอากาศ	3.2	23,215.3	-	0.5	1.4	-	-	-	-	4. Electricity, gas, steam and air conditioning supply	
5. การจัดหาน้ำ การจัดการและการบำบัดน้ำเสียของเสีย และสิ่งปฏิกูล	2.4	15,358.9	-	-	0.1	-	-	0.1	-	5. Water supply; sewerage, waste management and remediation activities	
6. การก่อสร้าง	-	-	-	-	-	-	-	-	-	6. Construction	
7. การขายส่ง และการขายปลีก การซ่อมยานยนต์	-	-	-	-	-	-	-	-	-	7. Wholesale and retail trade; repair of motor vehicles andmotorcycles	
8. การขนส่ง และสถานที่เก็บสินค้า	0.7	6,895.8	-	-	-	-	-	-	-	8. Transportation and storage	
9. ที่พักแรมและบริการด้านอาหาร	0.4	6,353.9	-	-	-	-	-	-	-	9. Accommodation and food service activities	
10. ข้อมูลข่าวสารและการสื่อสาร	2.7	21,507.4	-	-	-	-	-	-	-	10. Information and communication	
11.กิจกรรมทางการเงินและการประกันภัย	6.0	19,788.4	0.1	0.1	0.1	-	0.1	-	-	11. Financial and insurance activities	
12. กิจกรรมอสังหาริมทรัพย์	-	-	-	-	-	-	-	-	-	12. Real estate activities	
13. กิจกรรมทางวิชาชีพ วิทยาศาสตร์ และเทคนิค	1.4	7,686.6	-	-	-	-	-	0.3	-	13. Professional, scientific and technical activities	
14. กิจกรรมการบริหารและการสนับสนุน	0.2	15,000.0	-	-	-	-	-	-	-	14. Administrative and support service activities	
15. การบริหารราชการ การป้องกันประเทศ การประกันสังคม	99.3	15,141.7	1.0	0.9	11.4	-	0.1	6.1	0.1 15. Public administration and defence; compulsory social security		
16. การศึกษา	102.5	22,829.7	0.3	0.5	46.8	1.5	0.6	5.5	0.3 16. Education		
17. กิจกรรมด้านสุขภาพและงานสังคมสงเคราะห์	70.3	15,596.7	-	18.1	18.1	1.2	-	7.5	-	17. Human health and social work activities	
18. ศิลปะ ความบันเทิง และนันทนาการ	2.8	12,317.7	-	-	-	-	-	0.2	-	18. Arts, entertainment and recreation	
19. กิจกรรมบริการด้านอื่น ๆ	0.3	23,682.5	-	-	0.1	-	-	-	-	19. Other service activities	
20. กิจกรรมการจ้างงานในครัวเรือนส่วนบุคคล	-	-	-	-	-	-	-	-	-	20. Activities of households as employers; undifferentiated goods and services-producingactivities of households for own use	
การผลิตสินค้าและบริการที่ทำขึ้นเองเพื่อใช้ในครัวเรือน	-	-	-	-	-	-	-	-	-	- 21. Activities of extraterritorial organizations and bodies	
21. กิจกรรมขององค์การระหว่างประเทศ	-	-	-	-	-	-	-	-	-	- 22. Unknown	
22. ไม่ทราบ	-	-	-	-	-	-	-	-	-		

TABLE 17 GOVERNMENT EMPLOYEE BY AVERAGE WAGE, FRINGE BENEFIT, INDUSTRY, SEX AND AREA, NORTHERN REGION (Contd.)

หน่วยเป็นพัน : In Thousands

[illegible]

ไตรมาสที่ 4/2557 : Quarter 4/2014

หน่วยเป็นพัน : In Thousands

[illegible]

TABLE 17 GOVERNMENT EMPLOYEE BY AVERAGE WAGE, FRINGE BENEFIT, INDUSTRY, SEX AND AREA, NORTHERN REGION (Contd.)

หน่วยเป็นพัน : In Thousands

[illegible]



ไตรมาสที่ 4/2557 : Quarter 4/2014

นอกเขตเทศบาล NON-MUNICIPAL AREA

หน่วยเป็นพัน : In Thousands

[illegible]

ตารางที่ 18 จำนวนลูกจ้าง จำแนกตามอาชีพ ระดับของรายได้ ภาคเหนือ  
TABLE 18 EMPLOYEE BY OCCUPATION, INCOME CLASS, NORTHERN REGION

ไตรมาสที่ 4/2557 : Quarter 4/2014

หน่วยเป็นพัน : In Thousands

ระดับของรายได้	อาชีพ Occupation											INCOME CLASS
	รวม	ผู้จัดการ	ผู้ประกอบวิชาชีพ	เจ้าหน้าที่เทคนิค	เสมียน	พนักงานบริการ	ด้านการเกษตร	ช่างฝีมือและผู้ปฏิบัติ	ผู้ควบคุมเครื่องจักร	ผู้ประกอบอาชีพ	คนงานซึ่งมิ	
		ผู้บัญญัติกฎหมาย	ด้านต่างๆ	และผู้ประกอบ		ผู้จำหน่ายสินค้า	ป่าไม้และประมง	งานที่เกี่ยวข้อง	งานด้านการประกอบ	งานพื้นฐาน	ได้จำแนกไว้	
	Total	Legislators & Managers	Profes- sional	Technicians	Clerks	Service Workers	Agricultural & Fishery	Craft & associat	Plant & Machine controlors	Elementary occupations	ในหมวดอื่น	
ยอดรวม	2,268.0	87.3	250.7	132.7	154.5	308.6	85.6	434.3	234.9	579.6	-	TOTAL
ต่ำกว่า 1,501 บาท	31.9	-	0.1	-	0.3	1.2	3.6	8.0	0.5	18.2	-	Less than 1,501 Baht
1,501 - 2,500 บาท	46.2	0.8	-	-	0.3	0.7	11.1	3.6	1.0	28.8	-	1,501 - 2,500 Baht
2,501 - 3,500 บาท	93.7	-	0.8	0.1	0.6	13.6	9.8	10.6	6.6	51.5	-	2,501 - 3,500 Baht
3,501 - 4,500 บาท	128.1	0.0	2.2	0.7	0.9	16.0	14.0	14.9	6.8	72.5	-	3,501 - 4,500 Baht
4,501 - 5,500 บาท	191.5	9.2	1.1	2.5	6.7	20.3	13.8	25.4	15.9	96.6	-	4,501 - 5,500 Baht
5,501 - 6,500 บาท	260.7	1.0	4.0	1.4	7.9	37.8	12.2	65.8	24.7	105.9	-	5,501 - 6,500 Baht
6,501 - 7,500 บาท	267.3	8.4	4.4	7.6	13.1	30.7	5.6	77.6	26.5	93.5	-	6,501 - 7,500 Baht
7,501 - 10,000 บาท	640.4	16.0	26.2	27.1	49.1	116.7	12.4	176.1	111.2	105.7	-	7,501 - 10,000 Baht
10,001 - 15,000 บาท	266.0	11.3	50.7	40.3	48.2	38.2	2.0	37.4	32.0	5.9	-	10,001 - 15,000 Baht
15,001 - 20,000 บาท	114.9	8.6	46.4	20.2	14.1	10.5	0.5	9.3	4.7	0.6	-	15,001 - 20,000 Baht
20,001 - 30,000 บาท	111.1	7.7	46.2	19.6	9.4	21.6	0.2	1.4	4.7	0.2	-	20,001 - 30,000 Baht
มากกว่า 30,000 บาท	114.6	24.4	68.3	13.1	3.5	1.3	-	3.8	0.3	-	-	More than 30,000 Baht
ไม่ทราบ	1.6	-	0.3	-	0.3	-	0.3	0.4	0.1	0.3	-	Unknown

ตารางที่ 18 จำนวนลูกจ้าง จำแนกตามอาชีพ ระดับของรายได้ และเพศ ภาคเหนือ

TABLE 18 EMPLOYEE BY OCCUPATION, INCOME CLASS AND SEX , NORTHERN REGION

ไตรมาสที่ 4/2557 : Quarter 4/2014

หน่วยเป็นพัน : In Thousands

ระดับของรายได้	อาชีพ Occupation											INCOME CLASS
	รวม	ผู้จัดการ ผู้บัญญัติกฎหมาย	ผู้ประกอบวิชาชีพ ด้านต่างๆ	เจ้าหน้าที่เทคนิค และผู้ประกอบ วิชาชีพ	เสมียน	พนักงานบริการ ผู้จำหน่ายสินค้า	ด้านการเกษตร ป่าไม้และประมง	ช่างฝีมือและผู้ปฏิบัติ งานที่เกี่ยวข้อง	ผู้ควบคุมเครื่องจักร งานด้านการประกอบ	ผู้ประกอบอาชีพ งานพื้นฐาน	คนงานซึ่งมิ ได้จำแนกไว้ ในหมวดอื่น	
	Total	Legislators & Managers	Profes- sional	Technicians	Clerks	Service Workers	Agricultural & Fishery	Craft & associat	Plant & Machine controlors	Elementary occupations	Not classifiable	
ชาย	1,258.3	61.4	91.8	65.5	40.9	142.4	51.4	346.2	165.5	293.4	-	MALE
ต่ำกว่า 1,501 บาท	9.9	-	0.1	-	-	0.3	1.1	2.2	0.1	6.2	-	Less than 1,501 Baht
1,501 - 2,500 บาท	21.1	0.8	-	-	-	0.1	5.4	1.4	-	13.4	-	1,501 - 2,500 Baht
2,501 - 3,500 บาท	45.9	-	0.8	0.1	0.6	3.2	4.9	4.7	4.0	27.6	-	2,501 - 3,500 Baht
3,501 - 4,500 บาท	57.0	0.0	-	-	-	2.8	7.7	9.1	4.1	33.3	-	3,501 - 4,500 Baht
4,501 - 5,500 บาท	81.2	6.6	0.6	0.6	1.7	5.5	6.5	12.3	6.7	40.6	-	4,501 - 5,500 Baht
5,501 - 6,500 บาท	141.7	0.7	1.4	0.6	3.4	13.4	7.9	50.3	14.0	50.1	-	5,501 - 6,500 Baht
6,501 - 7,500 บาท	165.0	6.9	0.8	2.6	2.2	10.8	4.4	67.8	16.7	52.8	-	6,501 - 7,500 Baht
7,501 - 10,000 บาท	411.0	12.2	10.1	10.4	13.3	54.5	10.6	151.5	83.9	64.6	-	7,501 - 10,000 Baht
10,001 - 15,000 บาท	142.9	7.7	18.7	19.9	8.4	22.1	2.0	33.6	26.7	4.0	-	10,001 - 15,000 Baht
15,001 - 20,000 บาท	61.2	5.8	16.2	12.3	5.7	7.9	0.5	8.0	4.3	0.6	-	15,001 - 20,000 Baht
20,001 - 30,000 บาท	61.4	3.1	17.7	9.2	4.2	20.6	0.2	1.4	4.7	0.2	-	20,001 - 30,000 Baht
มากกว่า 30,000 บาท	59.5	17.6	25.4	9.8	1.5	1.1	-	3.8	0.3	-	-	More than 30,000 Baht
ไม่ทราบ	0.5	-	0.1	-	-	-	0.3	0.1	-	-	-	Unknown
หญิง	1,009.7	26.0	158.9	67.2	113.6	166.2	34.1	88.1	69.4	286.2	-	FEMALE
ต่ำกว่า 1,501 บาท	22.0	-	-	-	0.3	0.9	2.5	5.9	0.4	12.0	-	Less than 1,501 Baht
1,501 - 2,500 บาท	25.1	-	-	-	0.3	0.5	5.7	2.2	1.0	15.4	-	1,501 - 2,500 Baht
2,501 - 3,500 บาท	47.8	-	0.1	-	-	10.4	5.0	5.9	2.6	23.9	-	2,501 - 3,500 Baht
3,501 - 4,500 บาท	71.1	-	2.2	0.7	0.9	13.2	6.4	5.8	2.7	39.3	-	3,501 - 4,500 Baht
4,501 - 5,500 บาท	110.4	2.6	0.4	1.9	5.0	14.8	7.4	13.1	9.3	56.0	-	4,501 - 5,500 Baht
5,501 - 6,500 บาท	119.0	0.3	2.7	0.8	4.5	24.4	4.3	15.6	10.7	55.7	-	5,501 - 6,500 Baht
6,501 - 7,500 บาท	102.3	1.5	3.7	5.0	10.9	19.8	1.1	9.9	9.8	40.7	-	6,501 - 7,500 Baht
7,501 - 10,000 บาท	229.3	3.8	16.1	16.8	35.8	62.2	1.8	24.6	27.3	41.0	-	7,501 - 10,000 Baht
10,001 - 15,000 บาท	123.1	3.6	32.1	20.5	39.8	16.1	-	3.8	5.3	1.9	-	10,001 - 15,000 Baht
15,001 - 20,000 บาท	53.7	2.8	30.2	7.9	8.5	2.6	-	1.3	0.4	-	-	15,001 - 20,000 Baht
20,001 - 30,000 บาท	49.7	4.7	28.5	10.4	5.3	0.9	-	-	-	-	-	20,001 - 30,000 Baht
มากกว่า 30,000 บาท	55.1	6.8	42.8	3.3	2.0	0.2	-	-	-	-	-	More than 30,000 Baht
ไม่ทราบ	1.1	-	0.1	-	0.3	-	-	0.3	0.1	0.3	-	Unknown

ตารางที่ 18 จำนวนลูกจ้าง จำแนกตามอาชีพ ระดับของรายได้ เพศ และเขตการปกครอง ภาคเหนือ (ต่อ)  
TABLE 18 EMPLOYEE BY OCCUPATION, INCOME CLASS, SEX AND AREA, NORTHERN REGION (Contd.)

ไตรมาสที่ 4/2557 : Quarter 4/2014

ในเขตเทศบาล MUNICIPAL AREA

หน่วยเป็นพัน : In Thousands

ระดับของรายได้	รวม Total	อาชีพ Occupation										INCOME CLASS
		ผู้จัดการ ผู้บริหาร Legislators & Managers	ผู้ประกอบการวิชาชีพ ด้านต่างๆ Profes- sional	เจ้าหน้าที่เทคนิค และผู้ประกอบ วิชาชีพ Technicians	เสมียน Clerks	พนักงานบริการ ผู้จำหน่ายสินค้า Service Workers	ด้านการเกษตร ป่าไม้และประมง Agricultural & Fishery	ช่างฝีมือและผู้ปฏิบัติ งานที่เกี่ยวข้อง Craft & associat	ผู้ควบคุมเครื่องจักร งานด้านการประกอบ Plant & Machine controls	ผู้ประกอบอาชีพ งานพื้นฐาน Elementary occupations	คนงานซึ่งมิ ได้จำแนกไว้ ในหมวดอื่น Not classifiable	
ยอดรวม	1,005.7	40.7	139.9	75.6	75.9	171.1	30.8	170.0	105.5	196.3	-	TOTAL
ชาย	535.6	25.7	51.5	41.9	23.3	78.9	18.4	129.8	70.1	96.0	-	MALE
ต่ำกว่า 1,501 บาท	2.2	-	0.1	-	-	0.1	0.1	0.7	0.1	1.2	-	Less than 1,501 Baht
1,501 - 2,500 บาท	3.9	0.3	-	-	-	0.1	1.2	0.4	-	1.9	-	1,501 - 2,500 Baht
2,501 - 3,500 บาท	14.6	-	0.4	0.1	0.6	1.2	2.7	1.6	2.0	6.0	-	2,501 - 3,500 Baht
3,501 - 4,500 บาท	18.0	0.0	-	-	-	1.1	2.9	4.8	1.6	7.5	-	3,501 - 4,500 Baht
4,501 - 5,500 บาท	24.2	1.7	0.1	0.2	0.8	2.8	2.4	6.3	1.1	8.8	-	4,501 - 5,500 Baht
5,501 - 6,500 บาท	55.4	0.5	0.3	0.6	0.8	7.3	3.6	15.7	5.1	21.4	-	5,501 - 6,500 Baht
6,501 - 7,500 บาท	64.2	0.2	0.3	1.8	1.3	6.8	1.2	23.4	9.7	19.5	-	6,501 - 7,500 Baht
7,501 - 10,000 บาท	168.2	3.7	3.3	5.7	7.8	28.8	3.5	53.1	34.5	27.8	-	7,501 - 10,000 Baht
10,001 - 15,000 บาท	75.3	4.1	8.5	12.7	4.7	14.0	0.4	18.1	11.1	1.7	-	10,001 - 15,000 Baht
15,001 - 20,000 บาท	30.6	1.8	9.2	7.9	2.9	4.1	0.5	1.9	2.4	-	-	15,001 - 20,000 Baht
20,001 - 30,000 บาท	38.9	2.0	12.3	6.3	3.1	11.7	-	1.0	2.4	0.2	-	20,001 - 30,000 Baht
มากกว่า 30,000 บาท	40.0	11.4	16.9	6.6	1.3	0.7	-	3.0	0.1	-	-	More than 30,000 Baht
ไม่ทราบ	0.2	-	0.1	-	-	-	-	0.1	-	-	-	Unknown
หญิง	470.0	15.0	88.4	33.7	52.5	92.2	12.4	40.1	35.4	100.3	-	FEMALE
ต่ำกว่า 1,501 บาท	6.9	-	-	-	0.3	0.7	0.1	2.6	-	3.3	-	Less than 1,501 Baht
1,501 - 2,500 บาท	8.7	-	-	-	-	0.4	2.4	0.8	0.1	5.1	-	1,501 - 2,500 Baht
2,501 - 3,500 บาท	22.2	-	0.1	-	-	9.0	2.1	2.9	1.2	7.0	-	2,501 - 3,500 Baht
3,501 - 4,500 บาท	24.0	-	0.7	0.7	0.3	5.3	1.9	3.2	0.7	11.3	-	3,501 - 4,500 Baht
4,501 - 5,500 บาท	39.3	0.4	0.1	0.6	1.8	7.0	2.5	6.7	4.3	16.1	-	4,501 - 5,500 Baht
5,501 - 6,500 บาท	45.6	-	0.6	0.2	1.0	13.0	1.1	6.3	4.5	18.9	-	5,501 - 6,500 Baht
6,501 - 7,500 บาท	42.9	-	0.5	1.6	2.0	10.5	1.1	5.2	6.7	15.2	-	6,501 - 7,500 Baht
7,501 - 10,000 บาท	117.2	1.3	7.2	8.1	17.1	36.4	1.1	11.1	12.5	22.5	-	7,501 - 10,000 Baht
10,001 - 15,000 บาท	68.0	2.0	16.5	11.9	22.4	8.4	-	1.2	4.9	0.7	-	10,001 - 15,000 Baht
15,001 - 20,000 บาท	26.8	2.8	13.3	4.4	4.7	1.3	-	-	0.4	-	-	15,001 - 20,000 Baht
20,001 - 30,000 บาท	31.9	4.2	20.8	4.6	2.1	0.2	-	-	-	-	-	20,001 - 30,000 Baht
มากกว่า 30,000 บาท	35.8	4.3	28.6	1.7	1.0	0.2	-	-	-	-	-	More than 30,000 Baht
ไม่ทราบ	0.8	-	0.1	-	-	-	-	0.3	0.1	0.3	-	Unknown

ตารางที่ 18 จำนวนลูกจ้าง จำแนกตามอาชีพ ระดับของรายได้ เพศ และเขตการปกครอง ภาคเหนือ (ต่อ)  
TABLE 18 EMPLOYEE BY OCCUPATION, INCOME CLASS, SEX AND AREA, NORTHERN REGION (Contd.)

ไตรมาสที่ 4/2557 : Quarter 4/2014

นอกเขตเทศบาล NON-MUNICIPAL AREA

หน่วยเป็นพัน : In Thousands

ระดับของรายได้	อาชีพ Occupation											INCOME CLASS
	รวม	ผู้จัดการ ผู้บัญญัติกฎหมาย	ผู้ประกอบวิชาชีพ ด้านต่างๆ	เจ้าหน้าที่เทคนิค และผู้ประกอบ วิชาชีพ	เสมียน	พนักงานบริการ ผู้จำหน่ายสินค้า	ด้านการเกษตร ป่าไม้และประมง	ช่างฝีมือและผู้ปฏิบัติ งานที่เกี่ยวข้อง	ผู้ควบคุมเครื่องจักร งานด้านการประกอบ	ผู้ประกอบอาชีพ งานพื้นฐาน	คนงานซึ่งมิ ได้จำแนกไว้ ในหมวดอื่น	
	Total	Legislators & Managers	Profes- sional	Technicians	Clerks	Workers	Agricultural & Fishery	Craft & associat	Plant & Machine controlors	Elementary occupations	Not classifiable	
ยอดรวม	1,262.3	46.7	110.8	57.1	78.6	137.4	54.8	264.3	129.4	383.3	-	TOTAL
ชาย	722.7	35.7	40.3	23.6	17.6	63.5	33.0	216.4	95.4	197.4	-	MALE
ต่ำกว่า 1,501 บาท	7.7	-	-	-	-	0.2	1.0	1.5	-	5.0	-	Less than 1,501 Baht
1,501 - 2,500 บาท	17.2	0.5	-	-	-	-	4.2	1.0	-	11.5	-	1,501 - 2,500 Baht
2,501 - 3,500 บาท	31.3	-	0.4	-	-	2.0	2.2	3.1	2.0	21.6	-	2,501 - 3,500 Baht
3,501 - 4,500 บาท	39.0	-	-	-	-	1.7	4.8	4.4	2.5	25.7	-	3,501 - 4,500 Baht
4,501 - 5,500 บาท	57.0	5.0	0.5	0.4	0.9	2.7	4.1	6.0	5.6	31.8	-	4,501 - 5,500 Baht
5,501 - 6,500 บาท	86.4	0.2	1.1	-	2.6	6.1	4.3	34.5	8.9	28.8	-	5,501 - 6,500 Baht
6,501 - 7,500 บาท	100.8	6.6	0.5	0.8	0.9	4.0	3.2	44.4	7.0	33.3	-	6,501 - 7,500 Baht
7,501 - 10,000 บาท	242.9	8.5	6.8	4.7	5.5	25.7	7.1	98.5	49.4	36.8	-	7,501 - 10,000 Baht
10,001 - 15,000 บาท	67.7	3.6	10.1	7.2	3.7	8.1	1.6	15.5	15.6	2.3	-	10,001 - 15,000 Baht
15,001 - 20,000 บาท	30.6	4.1	7.0	4.4	2.8	3.8	-	6.2	1.9	0.6	-	15,001 - 20,000 Baht
20,001 - 30,000 บาท	22.4	1.1	5.4	3.0	1.1	9.0	0.2	0.5	2.4	-	-	20,001 - 30,000 Baht
มากกว่า 30,000 บาท	19.5	6.2	8.5	3.2	0.1	0.4	-	0.8	0.2	-	-	More than 30,000 Baht
ไม่ทราบ	0.3	-	-	-	-	-	0.3	-	-	-	-	Unknown
หญิง	539.6	11.0	70.5	33.5	61.0	74.0	21.8	48.0	34.0	185.9	-	FEMALE
ต่ำกว่า 1,501 บาท	15.1	-	-	-	-	0.2	2.4	3.3	0.4	8.7	-	Less than 1,501 Baht
1,501 - 2,500 บาท	16.4	-	-	-	0.3	0.2	3.3	1.4	0.9	10.4	-	1,501 - 2,500 Baht
2,501 - 3,500 บาท	25.6	-	-	-	-	1.5	2.8	3.1	1.4	16.8	-	2,501 - 3,500 Baht
3,501 - 4,500 บาท	47.1	-	1.6	-	0.6	7.9	4.4	2.6	2.0	28.0	-	3,501 - 4,500 Baht
4,501 - 5,500 บาท	71.0	2.2	0.3	1.3	3.3	7.9	4.8	6.5	4.9	39.9	-	4,501 - 5,500 Baht
5,501 - 6,500 บาท	73.4	0.3	2.1	0.6	3.5	11.4	3.2	9.3	6.1	36.8	-	5,501 - 6,500 Baht
6,501 - 7,500 บาท	59.4	1.5	3.2	3.4	8.9	9.3	-	4.7	3.0	25.5	-	6,501 - 7,500 Baht
7,501 - 10,000 บาท	112.2	2.5	8.9	8.7	18.7	25.9	0.7	13.5	14.8	18.6	-	7,501 - 10,000 Baht
10,001 - 15,000 บาท	55.1	1.6	15.6	8.5	17.5	7.7	-	2.6	0.4	1.2	-	10,001 - 15,000 Baht
15,001 - 20,000 บาท	26.9	-	17.0	3.6	3.8	1.3	-	1.3	-	-	-	15,001 - 20,000 Baht
20,001 - 30,000 บาท	17.8	0.5	7.7	5.8	3.1	0.7	-	-	-	-	-	20,001 - 30,000 Baht
มากกว่า 30,000 บาท	19.4	2.5	14.2	1.6	1.1	-	-	-	-	-	-	More than 30,000 Baht
ไม่ทราบ	0.3	-	-	-	0.3	-	-	-	-	-	-	Unknown

ตารางที่ 19 จำนวนลูกจ้าง จำแนกตามอุตสาหกรรม ระดับของรายได้ ภาคเหนือ

TABLE 19 EMPLOYEE BY INDUSTRY, INCOME CLASS, NORTHERN REGION

ไตรมาสที่ 4/2557 : Quarter 4/2014

หน่วยเป็นพัน : In Thousands

ระดับของรายได้	อุตสาหกรรม Industry												INCOME CLASS
	รวม	เกษตรกรรม	การทำเหมืองแร่	การผลิต	ไฟฟ้า ก๊าซ	จัดหาน้ำ บำบัดน้ำเสีย	การก่อสร้าง	การขายส่ง	การขนส่ง และ	ที่พักแรมและ	ข้อมูลข่าวสาร	กิจกรรมการเงินและ	
	การป่าไม้		เหมืองแร่		ไอน้ำระบบปรับ	และประปา		การขายปลีก	สถานที่เก็บสินค้า	บริการด้านอาหาร	และการสื่อสาร	การประกันภัย	
	และการประมง	Agriculture	และเหมืองหิน	Manu-	อากาศ	Water supply	Construction	การซ่อมยานยนต์	Transportation	Accommodation	Information	Financial	
	Total		Mining	facturing	Electricity	sewerage, waste		Transport, storage	and storage	and food service	communication	intermedation	
ยอดรวม	2,268.0	333.1	12.2	360.1	22.7	11.7	356.4	266.7	38.2	97.1	11.5	54.1	TOTAL
ต่ำกว่า 1,501 บาท	31.9	15.8	-	7.8	-	-	1.7	2.6	-	0.6	-	-	Less than 1,501 Baht
1,501 - 2,500 บาท	46.2	31.8	-	6.2	-	0.1	3.3	0.8	-	0.9	-	-	1,501 - 2,500 Baht
2,501 - 3,500 บาท	93.7	45.2	-	14.2	-	-	8.0	5.9	1.4	12.6	-	-	2,501 - 3,500 Baht
3,501 - 4,500 บาท	128.1	62.4	-	12.0	-	-	16.9	7.4	0.8	9.7	0.2	0.6	3,501 - 4,500 Baht
4,501 - 5,500 บาท	191.5	64.5	-	30.9	0.1	0.2	31.9	16.7	0.4	6.4	0.2	2.2	4,501 - 5,500 Baht
5,501 - 6,500 บาท	260.7	48.0	1.0	41.0	0.8	1.6	77.5	26.7	3.2	13.5	-	1.9	5,501 - 6,500 Baht
6,501 - 7,500 บาท	267.3	29.9	0.6	52.0	3.4	1.9	77.5	35.6	2.5	12.9	0.2	2.1	6,501 - 7,500 Baht
7,501 - 10,000 บาท	640.4	28.1	5.4	143.6	3.8	2.9	117.5	116.3	16.2	29.7	5.1	8.3	7,501 - 10,000 Baht
10,001 - 15,000 บาท	266.0	6.1	2.5	33.4	1.9	1.7	16.5	44.2	8.0	8.4	2.4	18.3	10,001 - 15,000 Baht
15,001 - 20,000 บาท	114.9	0.2	1.6	12.9	0.9	1.5	2.6	7.7	2.6	2.3	0.9	8.3	15,001 - 20,000 Baht
20,001 - 30,000 บาท	111.1	1.1	0.3	3.5	1.7	1.5	0.7	1.5	1.3	0.1	0.6	6.5	20,001 - 30,000 Baht
มากกว่า 30,000 บาท	114.6	-	0.1	2.1	10.2	0.5	2.3	1.5	1.8	-	1.8	5.9	More than 30,000 Baht
ไม่ทราบ	1.6	0.1	0.6	0.4	-	-	-	-	-	0.2	-	-	Unknown

ตารางที่ 19 จำนวนลูกจ้าง จำแนกตามอุตสาหกรรม ระดับของรายได้ ภาคเหนือ (ต่อ)

TABLE 19 EMPLOYEE BY INDUSTRY, INCOME CLASS, NORTHERN REGION (Contd.)

ไตรมาสที่ 4/2557 : Quarter 4/2014

หน่วยเป็นพัน : In Thousands

ระดับของรายได้	อุตสาหกรรม (ต่อ) Industry (Contd.)											INCOME CLASS
	กิจกรรม	กิจกรรมทางวิชาชีพ	การบริหารสนับสนุน	การบริหารราชการ	การศึกษา	กิจกรรมด้านสุขภาพ	ศิลปะ ความบันเทิง	บริการด้านอื่นๆ	งานในครัวเรือน	กิจกรรมของ	ไม่ทราบ	
	อสังหาริมทรัพย์	วิทย์และเทคโนโลยี	และป้องกันประเทศ	ป้องกันประเทศ		งานสังคมสงเคราะห์	และนันทนาการ		ส่วนบุคคล	องค์กร		
	Real estate activities	Professional,scientific technical activities	Administrative support service activities	Public administration defence	Education	Health and social work	Art, entertainment	Other service	Activities of household	Extra-territorial	Unknown	
ยอดรวม	3.0	7.9	34.7	269.2	200.7	108.3	21.6	26.5	31.0	1.5	-	TOTAL
ต่ำกว่า 1,501 บาท	0.1	-	-	0.4	-	0.1	0.4	1.2	1.4	-	-	Less than 1,501 Baht
1,501 - 2,500 บาท	-	-	0.3	0.8	0.1	0.1	-	0.8	1.0	-	-	1,501 - 2,500 Baht
2,501 - 3,500 บาท	-	0.1	-	0.2	0.9	0.3	1.7	1.1	2.1	0.1	-	2,501 - 3,500 Baht
3,501 - 4,500 บาท	-	-	0.3	2.7	4.4	1.1	1.3	1.0	7.2	0.2	-	3,501 - 4,500 Baht
4,501 - 5,500 บาท	1.0	0.8	1.8	16.3	2.8	3.3	2.2	2.8	7.2	-	-	4,501 - 5,500 Baht
5,501 - 6,500 บาท	0.4	0.1	3.2	15.0	7.1	4.7	4.2	5.8	4.9	0.0	-	5,501 - 6,500 Baht
6,501 - 7,500 บาท	0.1	1.3	5.7	18.3	7.7	7.3	3.3	2.1	3.0	-	-	6,501 - 7,500 Baht
7,501 - 10,000 บาท	0.9	2.2	18.0	66.3	27.1	31.9	5.1	8.6	3.2	0.2	-	7,501 - 10,000 Baht
10,001 - 15,000 บาท	0.5	2.6	5.4	47.5	38.1	23.3	2.2	2.1	1.0	-	-	10,001 - 15,000 Baht
15,001 - 20,000 บาท	-	0.5	-	29.5	28.7	13.4	0.3	0.7	-	0.3	-	15,001 - 20,000 Baht
20,001 - 30,000 บาท	-	0.2	0.1	50.3	26.4	13.7	0.9	0.3	-	0.6	-	20,001 - 30,000 Baht
มากกว่า 30,000 บาท	-	0.1	-	21.8	57.4	9.1	-	-	-	0.1	-	More than 30,000 Baht
ไม่ทราบ	-	-	-	0.1	-	0.1	-	-	-	-	-	Unknown

ตารางที่ 19 จำนวนลูกจ้าง จำแนกตามอุตสาหกรรม ระดับของรายได้ และเพศ ภาคเหนือ  
TABLE 19 EMPLOYEE BY INDUSTRY, INCOME CLASS AND SEX , NORTHERN REGION

ไตรมาสที่ 4/2557 : Quarter 4/2014

หน่วยเป็นพัน : In Thousands

ระดับของรายได้	อุตสาหกรรม Industry												
	รวม	เกษตรกรรม	การทำ	การผลิต	ไฟฟ้า ก๊าซ	การจัดหาน้ำ ป่าต้นน้ำเสีย	การก่อสร้าง	การขายส่ง	การขนส่ง และ	ที่พักแรมและ	ข้อมูลข่าวสาร	กิจกรรมการเงินและ	INCOME CLASS
		การป่าไม้	เหมืองแร่		ไอน้ำระบบปรับอากาศ	และประปา		การขายปลีก	สถานที่เก็บสินค้า	บริการด้านอาหาร	และการสื่อสาร	การประกันภัย	
	Total	Agriculture	Mining	Manufacturing	Electricity	Water supply sewerage, waste	Construction	การซ่อมยานยนต์ Transport, storage	Transportation and storage	Accommodation and food service	Information and communication	Financial Intermediation	
ชาย	1,258.3	183.2	9.8	178.3	19.4	7.7	289.2	150.7	34.0	29.3	7.7	22.3	MALE
ต่ำกว่า 1,501 บาท	9.9	6.3	-	0.2	-	-	1.7	0.2	-	-	-	-	Less than 1,501 Baht
1,501 - 2,500 บาท	21.1	16.1	-	0.4	-	-	2.4	0.4	-	0.6	-	-	1,501 - 2,500 Baht
2,501 - 3,500 บาท	45.9	25.1	-	5.1	-	-	7.1	3.1	1.2	1.0	-	-	2,501 - 3,500 Baht
3,501 - 4,500 บาท	57.0	33.3	-	1.3	-	-	12.3	5.5	0.7	1.3	0.2	-	3,501 - 4,500 Baht
4,501 - 5,500 บาท	81.2	32.5	-	9.1	-	-	15.6	7.4	0.1	0.7	0.2	1.0	4,501 - 5,500 Baht
5,501 - 6,500 บาท	141.7	29.4	1.0	14.6	0.6	0.2	57.0	13.9	2.2	5.5	-	0.3	5,501 - 6,500 Baht
6,501 - 7,500 บาท	165.0	17.5	0.6	28.3	2.9	1.2	64.8	20.6	1.4	4.2	0.2	0.7	6,501 - 7,500 Baht
7,501 - 10,000 บาท	411.0	18.1	3.5	86.9	3.6	2.4	107.1	68.2	15.8	10.4	3.4	5.5	7,501 - 10,000 Baht
10,001 - 15,000 บาท	142.9	4.0	2.3	19.7	1.5	1.5	15.6	26.3	6.8	4.7	1.7	6.6	10,001 - 15,000 Baht
15,001 - 20,000 บาท	61.2	0.2	1.6	9.4	0.7	1.3	2.6	3.4	2.6	0.8	0.8	4.9	15,001 - 20,000 Baht
20,001 - 30,000 บาท	61.4	0.7	0.3	1.9	0.8	0.8	0.7	1.4	1.3	0.0	0.6	0.7	20,001 - 30,000 Baht
มากกว่า 30,000 บาท	59.5	-	0.1	1.3	9.3	0.4	2.3	0.4	1.8	-	0.6	2.6	More than 30,000 Baht
ไม่ทราบ	0.5	-	0.3	0.1	-	-	-	-	-	-	-	-	Unknown
หญิง	1,009.7	149.9	2.4	181.7	3.3	4.0	67.2	116.0	4.2	67.8	3.8	31.8	FEMALE
ต่ำกว่า 1,501 บาท	22.0	9.5	-	7.6	-	-	-	2.4	-	0.6	-	-	Less than 1,501 Baht
1,501 - 2,500 บาท	25.1	15.7	-	5.8	-	0.1	0.9	0.4	-	0.3	-	-	1,501 - 2,500 Baht
2,501 - 3,500 บาท	47.8	20.1	-	9.1	-	-	0.8	2.8	0.1	11.6	-	-	2,501 - 3,500 Baht
3,501 - 4,500 บาท	71.1	29.0	-	10.7	-	-	4.5	1.9	0.1	8.4	-	0.6	3,501 - 4,500 Baht
4,501 - 5,500 บาท	110.4	31.9	-	21.8	0.1	0.2	16.3	9.3	0.2	5.7	-	1.2	4,501 - 5,500 Baht
5,501 - 6,500 บาท	119.0	18.6	-	26.4	0.2	1.4	20.6	12.8	1.0	7.9	-	1.6	5,501 - 6,500 Baht
6,501 - 7,500 บาท	102.3	12.4	-	23.7	0.5	0.8	12.7	15.0	1.1	8.6	0.0	1.5	6,501 - 7,500 Baht
7,501 - 10,000 บาท	229.3	9.9	1.9	56.7	0.2	0.5	10.5	48.2	0.4	19.3	1.7	2.7	7,501 - 10,000 Baht
10,001 - 15,000 บาท	123.1	2.1	0.2	13.7	0.5	0.2	0.8	17.9	1.2	3.6	0.8	11.7	10,001 - 15,000 Baht
15,001 - 20,000 บาท	53.7	-	-	3.5	0.2	0.2	-	4.3	-	1.5	0.2	3.4	15,001 - 20,000 Baht
20,001 - 30,000 บาท	49.7	0.4	-	1.7	0.9	0.6	0.1	0.1	-	0.0	-	5.8	20,001 - 30,000 Baht
มากกว่า 30,000 บาท	55.1	-	-	0.8	0.9	0.1	-	1.0	-	-	1.1	3.3	More than 30,000 Baht
ไม่ทราบ	1.1	0.1	0.3	0.3	-	-	-	-	-	0.2	-	-	Unknown



ไตรมาสที่ 4/2557 : Quarter 4/2014

หน่วยเป็นพัน : In Thousands

[illegible]

ตารางที่ 19 จำนวนลูกจ้าง จำแนกตามอุตสาหกรรม ระดับของรายได้ เพศ และเขตการปกครอง ภาคเหนือ (ต่อ)

TABLE 19 EMPLOYEE BY INDUSTRY, INCOME CLASS, SEX AND AREA, NORTHERN REGION (Contd.)

ไตรมาสที่ 4/2557 : Quarter 4/2014

ในเขตเทศบาล MUNICIPAL AREA

หน่วยเป็นพัน : In Thousands

ระดับของรายได้	รวม	อุตสาหกรรม Industry											INCOME CLASS
		เกษตรกรรม	การทำเหมืองแร่	การผลิต	ไฟฟ้า ก๊าซ	การจัดหาน้ำ บำบัดน้ำเสีย	การก่อสร้าง	การขายส่ง	การขนส่ง และ	ที่พักแรมและ	ข้อมูลข่าวสาร	กิจกรรมการเงินและ	
		การป่าไม้และการประมง	เหมืองหิน		ไอน้ำระบบปรับอากาศ	Water supply sewerage, waste	Construction	การขายปลีก	สถานที่เก็บสินค้า	บริการด้านอาหาร	และการสื่อสาร	การประกันภัย	
	Total	Agriculture	Mining	Manufacturing	Electricity			Transport, storage	Transportation and storage	Accommodation and food service	Information and communication	Financial Intermedation	
ยอดรวม	1,005.7	79.3	3.6	163.9	10.5	3.5	121.7	139.6	19.9	65.2	7.0	31.8	TOTAL
ชาย	535.6	46.0	3.3	74.5	8.7	2.6	102.0	76.3	17.3	20.8	4.9	15.2	MALE
ต่ำกว่า 1,501 บาท	2.2	0.5	-	0.2	-	-	0.4	0.2	-	-	-	-	Less than1,501 Baht
1501 - 2,500 บาท	3.9	2.6	-	0.2	-	-	0.4	0.2	-	0.2	-	-	1501 - 2,500 Baht
2501 - 3,500 บาท	14.6	7.2	-	0.9	-	-	2.3	1.0	1.2	1.0	-	-	2501 - 3,500 Baht
3501 - 4,500 บาท	18.0	7.2	-	0.7	-	-	6.4	1.7	0.2	1.1	-	-	3501 - 4,500 Baht
4501 - 5,500 บาท	24.2	6.7	-	2.6	-	-	6.3	2.9	0.1	0.7	-	0.6	4501 - 5,500 Baht
5501 - 6,500 บาท	55.4	10.6	0.2	4.8	0.0	0.1	20.2	7.9	0.9	3.0	-	0.1	5501 - 6,500 Baht
6501 - 7,500 บาท	64.2	6.6	0.3	11.6	0.8	0.4	21.0	10.5	1.3	2.4	0.2	0.4	6501 - 7,500 Baht
7501 - 10,000 บาท	168.2	4.1	0.6	36.0	0.9	-	33.1	34.3	7.0	8.6	1.1	3.1	7501 - 10,000 Baht
10001 - 15,000 บาท	75.3	0.4	0.9	12.3	0.7	0.8	9.2	15.2	2.4	3.1	1.7	4.5	10001 - 15,000 Baht
15001 - 20,000 บาท	30.6	0.2	0.9	2.3	0.1	0.7	1.7	1.2	1.3	0.8	0.8	3.3	15001 - 20,000 Baht
20001 - 30,000 บาท	38.9	-	0.3	1.8	0.7	0.3	0.5	0.7	1.3	0.0	0.6	0.7	20001 - 30,000 Baht
มากกว่า 30,000 บาท	40.0	-	0.1	1.1	5.6	0.3	0.7	0.4	1.6	-	0.6	2.5	More than 30,000 Baht
ไม่ทราบ	0.2	-	-	0.1	-	-	-	-	-	-	-	-	Unknown
หญิง	470.0	33.2	0.2	89.4	1.8	0.9	19.8	63.2	2.6	44.4	2.1	16.6	FEMALE
ต่ำกว่า 1,501 บาท	6.9	1.2	-	2.3	-	-	-	2.1	-	0.4	-	-	Less than1,501 Baht
1501 - 2,500 บาท	8.7	4.4	-	2.5	-	0.1	-	0.4	-	0.1	-	-	1501 - 2,500 Baht
2501 - 3,500 บาท	22.2	3.5	-	4.7	-	-	0.6	2.4	0.1	8.9	-	-	2501 - 3,500 Baht
3501 - 4,500 บาท	24.0	6.4	-	4.4	-	-	1.4	1.1	0.1	3.6	-	-	3501 - 4,500 Baht
4501 - 5,500 บาท	39.3	8.8	-	8.8	0.1	-	4.9	4.6	0.2	3.8	-	0.5	4501 - 5,500 Baht
5501 - 6,500 บาท	45.6	2.3	-	10.8	0.2	-	5.8	5.2	0.3	4.8	-	0.2	5501 - 6,500 Baht
6501 - 7,500 บาท	42.9	3.2	-	13.0	-	0.3	2.9	6.5	0.4	5.6	0.0	0.3	6501 - 7,500 Baht
7501 - 10,000 บาท	117.2	2.1	-	28.7	0.2	0.1	3.7	27.3	0.4	13.6	0.6	1.6	7501 - 10,000 Baht
10001 - 15,000 บาท	68.0	1.0	0.2	10.4	0.5	-	0.4	11.0	1.1	2.3	0.8	7.0	10001 - 15,000 Baht
15001 - 20,000 บาท	26.8	-	-	1.6	0.2	0.2	-	2.4	-	1.2	0.2	1.8	15001 - 20,000 Baht
20001 - 30,000 บาท	31.9	0.2	-	1.2	0.5	0.2	0.1	0.1	-	0.0	-	1.9	20001 - 30,000 Baht
มากกว่า 30,000 บาท	35.8	-	-	0.8	0.3	0.1	-	0.2	-	-	0.6	3.3	More than 30,000 Baht
ไม่ทราบ	0.8	0.1	-	0.3	-	-	-	-	-	0.2	-	-	Unknown

ไตรมาสที่ 4/2557 : Quarter 4/2014

ในเขตเทศบาล MUNICIPAL AREA

หน่วยเป็นพัน : In Thousands

[illegible]



ไตรมาสที่ 4/2557 : Quarter 4/2014

TABLE 19 EMPLOYEE BY INDUSTRY, INCOME CLASS, SEX AND AREA, NORTHERN REGION (Contd.)

นอกเขตเทศบาล NON-MUNICIPAL AREA

หน่วยเป็นพัน : In Thousands

[illegible]

## NORTHEASTERN REGION

## STATISTICAL TABLES NORTHEASTERN REGION

TABLE 1	NUMBER OF POPULATION BY LABOR FORCE STATUS, AGE GROUP
TABLE 2	POPULATION 15 YEARS AND OVER BY MARITAL STATUS, LABOR FORCE STATUS
TABLE 3	POPULATION 15 YEARS AND OVER BY LEVEL OF EDUCATIONAL ATTAINMENT, LABOR FORCE STATUS
TABLE 4	EMPLOYED PERSONS BY LEVEL OF EDUCATIONAL ATTAINMENT, OCCUPATION
TABLE 5	EMPLOYED PERSONS BY LEVEL OF EDUCATIONAL ATTAINMENT, INDUSTRY
TABLE 6	EMPLOYED PERSONS BY WORK STATUS, OCCUPATION
TABLE 7	EMPLOYED PERSONS BY WORK STATUS, INDUSTRY
TABLE 8	EMPLOYED PERSONS BY OCCUPATION AND INDUSTRY
TABLE 9	EMPLOYED PERSONS BY OCCUPATION, HOURS WORKED PER WEEK, AVAILABILITY FOR ADDITIONAL WORK
TABLE 10	EMPLOYED PERSONS BY INDUSTRY, HOURS WORKED PER WEEK, AVAILABILITY FOR ADDITIONAL WORK
TABLE 11	EMPLOYED PERSONS BY WORK STATUS, HOURS WORKED PER WEEK, AVAILABILITY FOR ADDITIONAL WORK
TABLE 12	EMPLOYED PERSONS BY AGE GROUP, HOURS WORKED PER WEEK, AVAILABILITY FOR ADDITIONAL WORK
TABLE 13	UNEMPLOYED PERSONS, SEEKING JOP BY DURATION OF SEEKING JOP, LEVEL OF EDUCATIONAL ATTAINMENT
TABLE 14	UNEMPLOYED PERSONS, EVER WORKED BY LAST OCCUPATION, LAST INDUSTRY
TABLE 15	EMPLOYEE BY AVERAGE WAGE, FRINGE BENEFIT, INDUSTRY
TABLE 16	PRIVATE EMPLOYEE BY AVERAGE WAGE, FRINGE BENEFIT, INDUSTRY
TABLE 17	GOVERNMENT EMPLOYEE BY AVERAGE WAGE, FRINGE BENEFIT, INDUSTRY
TABLE 18	EMPLOYEE BY OCCUPATION, INCOME CLASS
TABLE 19	EMPLOYEE BY INDUSTRY, INCOME CLASS

ตารางที่ 1 จำนวนประชากรอายุ 15 ปีขึ้นไป จำแนกตามกลุ่มอายุ สถานภาพแรงงาน ภาคตะวันออกเฉียงเหนือ

TABLE 1 POPULATION 15 YEARS AND OVER BY AGE GROUP, LABOR FORCE STATUS, NORTHEASTERN REGION

ไตรมาสที่ 4/2557 : Quarter 4/2014

หน่วยเป็นพัน : In Thousands

สถานภาพแรงงาน	รวม Total	กลุ่มอายุ Age Group								LABOR FORCE STATUS
		15-19	20-24	25-29	30-34	35-39	40-49	50-59	>= 60	
ประชากรอายุ 15 ปีขึ้นไป	14,826.1	1,574.8	1,245.9	879.2	934.7	1,243.0	3,046.9	2,669.1	3,232.5	POPULATION 15 YEARS AND OVER
กำลังแรงงานรวม	9,970.8	298.3	791.2	736.9	795.7	1,107.6	2,703.0	2,234.5	1,303.9	Total Labor Force
1. กำลังแรงงานปัจจุบัน	9,916.7	294.6	784.4	735.3	791.5	1,103.5	2,692.8	2,221.4	1,293.3	1. Current labor force
1.1 ผู้มีงานทำ	9,875.4	285.8	769.8	726.5	789.9	1,100.1	2,690.0	2,220.7	1,292.6	1.1 Employed
- ทำงาน	9,822.5	284.3	763.9	724.3	789.1	1,096.4	2,677.0	2,209.1	1,278.4	- At work
- ไม่ทำงานแต่มีงานประจำ	52.9	1.5	6.0	2.1	0.8	3.7	13.1	11.6	14.2	- With job but not at work
1.2 ผู้ว่างงาน	41.3	8.8	14.6	8.8	1.6	3.4	2.8	0.7	0.7	1.2 Unemployed
- หางานทำ	10.7	2.8	4.9	2.1	0.2	0.2	0.6	-	-	- Looking for work
- ไม่หางานทำ/พร้อมที่จะทำงาน	30.6	6.0	9.7	6.7	1.4	3.2	2.2	0.7	0.7	- Not looking/available for work
2. กำลังแรงงานที่รอฤดูกาล	54.1	3.7	6.8	1.6	4.2	4.1	10.2	13.1	10.5	2. Seasonally inactive labor force
ผู้ไม่อยู่ในกำลังแรงงาน	4,855.2	1,276.6	454.7	142.3	139.0	135.5	343.9	434.6	1,928.6	Persons not in Labor Force
1. ทำงานบ้าน	1,278.3	56.3	143.5	78.0	82.8	84.6	243.0	299.8	290.4	1. Household work
2. เรียนหนังสือ	1,381.5	1,150.4	218.9	9.6	2.4	0.3	-	-	-	2. Studies
3. ยังเด็ก ขรา/ไม่สามารถทำงานได้	1,757.6	17.1	34.3	18.8	18.2	30.9	61.7	71.0	1,505.5	3. Too young/old/incapable of work
4. อื่น ๆ	437.9	52.7	58.1	35.9	35.6	19.8	39.2	63.9	132.6	4. Others



ตารางที่ 1 จำนวนประชากรอายุ 15 ปีขึ้นไป จำแนกตามกลุ่มอายุ สถานภาพแรงงาน และเพศ ภาคตะวันออกเฉียงเหนือ

Table 1 POPULATION 15 YEARS AND OVER BY AGE GROUP, LABOR FORCE STATUS AND SEX , NORTHEASTERN REGION

ไตรมาสที่ 4/2557 : Quarter 4/2014

หน่วยเป็นพัน : In Thousands

สถานภาพแรงงาน	รวม Total	กลุ่มอายุ Age Group								LABOR FORCE STATUS
		15-19	20-24	25-29	30-34	35-39	40-49	50-59	>=60	
ชาย	7,133.4	796.8	621.4	442.0	466.8	596.7	1,457.7	1,280.2	1,471.9	MALE
กำลังแรงงานรวม	5,489.1	208.8	465.1	410.0	435.4	566.1	1,399.0	1,206.8	798.0	Total Labor Force
1. กำลังแรงงานปัจจุบัน	5,459.0	205.4	459.2	408.8	433.8	564.8	1,395.0	1,200.7	791.3	1. Current labor force
1.1 ผู้มีงานทำ	5,431.9	200.4	450.4	401.5	432.6	562.0	1,393.7	1,200.7	790.8	1.1 Employed
- ทำงาน	5,396.6	199.6	444.6	401.4	432.6	559.5	1,386.1	1,194.1	778.7	- At work
- ไม่ทำงานแต่มีงานประจำ	35.3	0.8	5.8	0.1	-	2.6	7.6	6.5	12.1	- With job but not at work
1.2 ผู้ว่างงาน	27.1	5.1	8.9	7.4	1.2	2.8	1.3	-	0.5	1.2 Unemployed
- หางานทำ	6.9	2.0	2.5	1.3	0.2	0.2	0.6	-	-	- Looking for work
- ไม่หางานทำ/พร้อมที่จะทำงาน	20.2	3.0	6.3	6.1	1.0	2.6	0.7	-	0.5	- Not looking/available for work
2. กำลังแรงงานที่รอฤดูกาล	30.1	3.3	5.9	1.1	1.6	1.3	4.0	6.2	6.7	2. Seasonally inactive labor force
ผู้ไม่อยู่ในกำลังแรงงาน	1,644.3	588.0	156.3	32.0	31.4	30.6	58.7	73.4	673.9	Persons not in Labor Force
1. ทำงานบ้าน	22.8	3.7	3.0	0.7	1.5	1.1	3.6	4.0	5.3	1. Household work
2. เรียนหนังสือ	650.3	539.8	103.5	5.8	0.9	0.3	-	-	-	2. Studies
3. ยังเด็ก ขรา/ไม่สามารถทำงานได้	737.3	10.7	21.3	11.3	14.9	20.7	34.8	40.0	583.7	3. Too young/old/incapable of work
4. อื่น ๆ	234.0	33.8	28.6	14.2	14.2	8.5	20.4	29.4	85.0	4. Others
หญิง	7,692.6	778.1	624.5	437.2	467.9	646.3	1,589.2	1,388.9	1,760.5	FEMALE
กำลังแรงงานรวม	4,481.7	89.5	326.1	326.9	360.3	541.4	1,304.0	1,027.6	505.9	Total Labor Force
1. กำลังแรงงานปัจจุบัน	4,457.7	89.1	325.2	326.4	357.7	538.7	1,297.8	1,020.7	502.0	1. Current labor force
1.1 ผู้มีงานทำ	4,443.5	85.4	319.5	325.0	357.3	538.1	1,296.4	1,020.1	501.8	1.1 Employed
- ทำงาน	4,426.0	84.7	319.3	323.0	356.5	536.9	1,290.9	1,015.0	499.7	- At work
- ไม่ทำงานแต่มีงานประจำ	17.5	0.7	0.2	2.0	0.8	1.1	5.5	5.1	2.1	- With job but not at work
1.2 ผู้ว่างงาน	14.2	3.7	5.7	1.4	0.4	0.6	1.5	0.7	0.2	1.2 Unemployed
- หางานทำ	3.9	0.8	2.3	0.7	-	-	-	-	-	- Looking for work
- ไม่หางานทำ/พร้อมที่จะทำงาน	10.4	2.9	3.4	0.7	0.4	0.6	1.5	0.7	0.2	- Not looking/available for work
2. กำลังแรงงานที่รอฤดูกาล	24.0	0.4	0.9	0.5	2.6	2.8	6.2	6.9	3.9	2. Seasonally inactive labor force
ผู้ไม่อยู่ในกำลังแรงงาน	3,210.9	688.6	298.4	110.3	107.6	104.9	285.2	361.3	1,254.6	Persons not in Labor Force
1. ทำงานบ้าน	1,255.6	52.6	140.5	77.3	81.3	83.4	239.5	295.8	285.2	1. Household work
2. เรียนหนังสือ	731.3	610.6	115.4	3.8	1.5	-	-	-	-	2. Studies
3. ยังเด็ก ขรา/ไม่สามารถทำงานได้	1,020.3	6.4	13.1	7.6	3.4	10.2	26.9	31.0	921.8	3. Too young/old/incapable of work
4. อื่น ๆ	203.8	19.0	29.5	21.7	21.5	11.3	18.9	34.4	47.7	4. Others

ตารางที่ 1 จำนวนประชากรอายุ 15 ปีขึ้นไป จำแนกตามกลุ่มอายุ สถานภาพแรงงาน เพศ และเขตการปกครอง ภาคตะวันออกเฉียงเหนือ (ต่อ)

TABLE 1 POPULATION 15 YEARS AND OVER BY AGE GROUP, LABOR FORCE STATUS, SEX AND AREA, NORTHEASTERN REGION (Contd.)

ไตรมาสที่ 4/2557 : Quarter 4/2014

ในเขตเทศบาล MUNICIPAL AREA

หน่วยเป็นพัน : In Thousands

สถานภาพแรงงาน	รวม	กลุ่มอายุ Age Group								LABOR FORCE STATUS
	Total	15-19	20-24	25-29	30-34	35-39	40-49	50-59	>= 60	
ประชากรอายุ 15 ปีขึ้นไป	4,344.3	460.6	368.2	259.6	275.1	366.1	897.6	782.4	934.8	POPULATION 15 YEARS AND OVER
กำลังแรงงานรวม	2,839.8	68.0	204.8	225.6	242.3	326.8	795.3	633.5	343.5	Total Labor Force
1. กำลังแรงงานปัจจุบัน	2,826.7	67.1	204.0	225.5	241.3	326.2	790.3	631.2	341.1	1. Current labor force
1.1 ผู้มีงานทำ	2,812.4	65.3	198.1	221.7	240.7	325.3	789.7	631.2	340.4	1.1 Employed
- ทำงาน	2,797.5	65.3	197.5	221.1	240.7	324.1	786.2	627.8	334.9	- At work
- ไม่ทำงานแต่มีงานประจำ	14.9	-	0.7	0.7	-	1.2	3.5	3.4	5.5	- With job but not at work
1.2 ผู้ว่างงาน	14.3	1.8	5.9	3.7	0.7	0.9	0.6	-	0.7	1.2 Unemployed
- หางานทำ	2.1	-	0.6	1.4	-	0.2	-	-	-	- Looking for work
- ไม่หางานทำ/พร้อมที่จะทำงาน	12.2	1.8	5.3	2.3	0.7	0.8	0.6	-	0.7	- Not looking/available for work
2. กำลังแรงงานที่รอฤดูกาล	13.0	0.9	0.8	0.1	0.9	0.6	5.0	2.4	2.4	2. Seasonally inactive labor force
ผู้ไม่อยู่ในกำลังแรงงาน	1,504.6	392.6	163.4	34.0	32.9	39.3	102.3	148.9	591.3	Persons not in Labor Force
1. ทำงานบ้าน	380.1	18.4	31.9	19.2	22.8	26.4	73.5	99.9	88.1	1. Household work
2. เรียนหนังสือ	458.1	351.5	103.1	3.0	0.2	0.3	-	-	-	2. Studies
3. ยังเด็ก ขรา/ไม่สามารถทำงานได้	499.9	5.5	6.3	5.1	2.9	8.5	17.4	25.2	429.1	3. Too young/old/incapable of work
4. อื่น ๆ	166.4	17.1	22.1	6.8	7.1	4.1	11.4	23.8	74.1	4. Others

ตารางที่ 1 จำนวนประชากรอายุ 15 ปีขึ้นไป จำแนกตามกลุ่มอายุ สถานภาพแรงงาน เพศ และเขตการปกครอง ภาคตะวันออกเฉียงเหนือ (ต่อ)

TABLE 1 POPULATION 15 YEARS AND OVER BY AGE GROUP, LABOR FORCE STATUS, SEX AND AREA, NORTHEASTERN REGION (Contd.)

ไตรมาสที่ 4/2557 : Quarter 4/2014

ในเขตเทศบาล MUNICIPAL AREA

หน่วยเป็นพัน : In Thousands

สถานภาพแรงงาน	รวม Total	กลุ่มอายุ Age Group								LABOR FORCE STATUS
		15-19	20-24	25-29	30-34	35-39	40-49	50-59	>= 60	
ประชากรอายุ 15 ปีขึ้นไป	4,344.3	460.6	368.2	259.6	275.1	366.1	897.6	782.4	934.8	POPULATION 15 YEARS AND OVER
ชาย	2,068.7	230.7	181.3	129.0	135.9	173.8	425.0	371.5	421.5	MALE
กำลังแรงงานรวม	1,528.5	44.3	117.7	119.4	130.6	164.7	405.3	338.7	207.9	Total Labor Force
1. กำลังแรงงานปัจจุบัน	1,522.9	43.3	117.0	119.4	129.9	164.3	404.0	338.4	206.7	1. Current labor force
1.1 ผู้มีงานทำ	1,512.8	42.0	113.2	116.5	129.6	163.4	403.7	338.4	206.2	1.1 Employed
- ทำงาน	1,502.8	42.0	112.7	116.4	129.6	162.5	401.5	336.7	201.5	- At work
- ไม่ทำงานแต่มีงานประจำ	10.1	-	0.5	0.1	-	0.9	2.3	1.7	4.7	- With job but not at work
1.2 ผู้ว่างงาน	10.1	1.3	3.8	3.0	0.3	0.9	0.2	-	0.5	1.2 Unemployed
- หางานทำ	1.7	-	0.2	1.3	-	0.2	-	-	-	- Looking for work
- ไม่หางานทำ/พร้อมที่จะทำงาน	8.4	1.3	3.6	1.7	0.3	0.8	0.2	-	0.5	- Not looking/available for work
2. กำลังแรงงานที่รอฤดูกาล	5.6	0.9	0.7	-	0.7	0.4	1.4	0.4	1.2	2. Seasonally inactive labor force
ผู้ไม่อยู่ในกำลังแรงงาน	540.2	186.4	63.6	9.5	5.3	9.1	19.7	32.8	213.7	Persons not in Labor Force
1. ทำงานบ้าน	7.8	0.7	0.8	-	0.4	1.0	1.3	2.1	1.6	1. Household work
2. เรียนหนังสือ	221.2	171.1	47.2	2.6	-	0.3	-	-	-	2. Studies
3. ยังเด็ก ขรา/ไม่สามารถทำงานได้	214.2	3.2	4.5	3.8	2.2	5.9	12.5	16.5	165.6	3. Too young/old/incapable of work
4. อื่น ๆ	97.0	11.4	11.1	3.1	2.8	1.9	5.9	14.2	46.5	4. Others
หญิง	2,275.6	229.9	186.9	130.6	139.2	192.3	472.6	410.9	513.3	FEMALE
กำลังแรงงานรวม	1,311.3	23.8	87.1	106.2	111.7	162.2	390.0	294.8	135.7	Total Labor Force
1. กำลังแรงงานปัจจุบัน	1,303.8	23.8	87.0	106.0	111.5	162.0	386.4	292.8	134.4	1. Current labor force
1.1 ผู้มีงานทำ	1,299.6	23.3	85.0	105.3	111.1	162.0	386.0	292.8	134.2	1.1 Employed
- ทำงาน	1,294.7	23.3	84.8	104.7	111.1	161.6	384.7	291.1	133.5	- At work
- ไม่ทำงานแต่มีงานประจำ	4.9	-	0.2	0.6	-	0.4	1.3	1.7	0.7	- With job but not at work
1.2 ผู้ว่างงาน	4.3	0.5	2.1	0.7	0.4	-	0.4	-	0.2	1.2 Unemployed
- หางานทำ	0.4	-	0.4	0.1	-	-	-	-	-	- Looking for work
- ไม่หางานทำ/พร้อมที่จะทำงาน	3.9	0.5	1.7	0.7	0.4	-	0.4	-	0.2	- Not looking/available for work
2. กำลังแรงงานที่รอฤดูกาล	7.5	-	0.1	0.1	0.2	0.2	3.6	2.0	1.2	2. Seasonally inactive labor force
ผู้ไม่อยู่ในกำลังแรงงาน	964.4	206.1	99.8	24.5	27.5	30.2	82.6	116.1	377.6	Persons not in Labor Force
1. ทำงานบ้าน	372.3	17.8	31.1	19.2	22.4	25.4	72.2	97.8	86.5	1. Household work
2. เรียนหนังสือ	236.9	180.4	55.9	0.4	0.2	-	-	-	-	2. Studies
3. ยังเด็ก ขรา/ไม่สามารถทำงานได้	285.7	2.3	1.8	1.2	0.7	2.6	4.9	8.7	263.5	3. Too young/old/incapable of work
4. อื่น ๆ	69.4	5.6	11.0	3.6	4.3	2.2	5.5	9.6	27.6	4. Others

ตารางที่ 1 จำนวนประชากรอายุ 15 ปีขึ้นไป จำแนกตามกลุ่มอายุ สถานภาพแรงงาน เพศ และเขตการปกครอง ภาคตะวันออกเฉียงเหนือ (ต่อ)

TABLE 1 POPULATION 15 YEARS AND OVER BY AGE GROUP, LABOR FORCE STATUS, SEX AND AREA, NORTHEASTERN REGION (Contd.)

ไตรมาสที่ 4/2557 : Quarter 4/2014

นอกเขตเทศบาล NON-MUNICIPAL AREA

หน่วยเป็นพัน : In Thousands

สถานภาพแรงงาน	รวม Total	กลุ่มอายุ Age Group								LABOR FORCE STATUS
		15-19	20-24	25-29	30-34	35-39	40-49	50-59	>= 60	
ประชากรอายุ 15 ปีขึ้นไป	10,481.7	1,114.3	877.7	619.6	659.5	876.9	2,149.3	1,886.7	2,297.7	POPULATION 15 YEARS AND OVER
กำลังแรงงานรวม	7,131.1	230.3	586.4	511.3	553.4	780.7	1,907.7	1,601.0	960.4	Total Labor Force
1. กำลังแรงงานปัจจุบัน	7,090.0	227.5	580.4	509.8	550.1	777.3	1,902.5	1,590.2	952.2	1. Current labor force
1.1 ผู้มีงานทำ	7,063.0	220.5	571.7	504.7	549.3	774.8	1,900.3	1,589.6	952.2	1.1 Employed
- ทำงาน	7,025.1	219.0	566.4	503.3	548.5	772.3	1,890.7	1,581.4	943.5	- At work
- ไม่ทำงานแต่มีงานประจำ	37.9	1.5	5.3	1.5	0.8	2.5	9.6	8.2	8.7	- With job but not at work
1.2 ผู้ว่างงาน	27.0	7.0	8.7	5.1	0.9	2.5	2.2	0.7	-	1.2 Unemployed
- หางานทำ	8.6	2.8	4.3	0.7	0.2	-	0.6	-	-	- Looking for work
- ไม่หางานทำ/พร้อมที่จะทำงาน	18.4	4.2	4.4	4.4	0.7	2.5	1.6	0.7	-	- Not looking/available for work
2. กำลังแรงงานที่รอฤดูกาล	41.1	2.8	6.0	1.5	3.3	3.5	5.2	10.7	8.2	2. Seasonally inactive labor force
ผู้ไม่อยู่ในกำลังแรงงาน	3,350.6	884.0	291.3	108.3	106.1	96.2	241.6	285.8	1,337.3	Persons not in Labor Force
1. ทำงานบ้าน	898.2	37.9	111.6	58.8	60.0	58.1	169.5	199.9	202.3	1. Household work
2. เรียนหนังสือ	923.4	798.8	115.8	6.6	2.2	-	-	-	-	2. Studies
3. ยังเด็ก ขรา/ไม่สามารถทำงานได้	1,257.6	11.6	28.0	13.8	15.4	22.4	44.3	45.8	1,076.5	3. Too young/old/incapable of work
4. อื่น ๆ	271.4	35.7	36.0	29.1	28.6	15.7	27.8	40.1	58.5	4. Others

ตารางที่ 1 จำนวนประชากรอายุ 15 ปีขึ้นไป จำแนกตามกลุ่มอายุ สถานภาพแรงงาน เพศ และเขตการปกครอง ภาคตะวันออกเฉียงเหนือ (ต่อ)

TABLE 1 POPULATION 15 YEARS AND OVER BY AGE GROUP, LABOR FORCE STATUS, SEX AND AREA, NORTHEASTERN REGION(Contd.)

ไตรมาสที่ 4/2557 : Quarter 4/2014

นอกเขตเทศบาล NON-MUNICIPAL AREA

หน่วยเป็นพัน : In Thousands

สถานภาพแรงงาน	รวม Total	กลุ่มอายุ Age Group								LABOR FORCE STATUS
		15-19	20-24	25-29	30-34	35-39	40-49	50-59	>= 60	
ประชากรอายุ 15 ปีขึ้นไป	10,481.7	1,114.3	877.7	619.6	659.5	876.9	2,149.3	1,886.7	2,297.7	POPULATION 15 YEARS AND OVER
ชาย	5,064.7	566.1	440.1	313.0	330.8	422.9	1,032.7	908.7	1,050.4	MALE
กำลังแรงงานรวม	3,960.6	164.5	347.4	290.5	304.8	401.4	993.7	868.1	590.1	Total Labor Force
1. กำลังแรงงานปัจจุบัน	3,936.1	162.1	342.2	289.4	303.9	400.5	991.0	862.3	584.6	1. Current labor force
1.1 ผู้มีงานทำ	3,919.1	158.3	337.2	285.0	303.0	398.7	989.9	862.3	584.6	1.1 Employed
- ทำงาน	3,893.8	157.6	331.9	285.0	303.0	397.0	984.6	857.4	577.3	- At work
- ไม่ทำงานแต่มีงานประจำ	25.3	0.8	5.3	-	-	1.7	5.3	4.9	7.4	- With job but not at work
1.2 ผู้ว่างงาน	17.0	3.8	5.1	4.4	0.9	1.9	1.1	-	-	1.2 Unemployed
- หางานทำ	5.2	2.0	2.3	-	0.2	-	0.6	-	-	- Looking for work
- ไม่หางานทำ/พร้อมที่จะทำงาน	11.9	1.7	2.7	4.4	0.7	1.9	0.5	-	-	- Not looking/available for work
2. กำลังแรงงานที่รอฤดูกาล	24.5	2.4	5.2	1.1	0.9	0.9	2.7	5.8	5.5	2. Seasonally inactive labor force
ผู้ไม่อยู่ในกำลังแรงงาน	1,104.1	401.6	92.7	22.5	26.0	21.5	39.0	40.6	460.3	Persons not in Labor Force
1. ทำงานบ้าน	14.9	3.1	2.2	0.7	1.1	0.2	2.3	1.9	3.7	1. Household work
2. เรียนหนังสือ	429.1	368.6	56.3	3.2	0.9	-	-	-	-	2. Studies
3. ยังเด็ก ขรา/ไม่สามารถทำงานได้	523.1	7.5	16.8	7.5	12.7	14.7	22.3	23.4	418.1	3. Too young/old/incapable of work
4. อื่น ๆ	137.0	22.3	17.5	11.1	11.3	6.6	14.4	15.3	38.5	4. Others
หญิง	5,417.0	548.2	437.6	306.6	328.7	454.0	1,116.6	978.0	1,247.3	FEMALE
กำลังแรงงานรวม	3,170.5	65.8	239.0	220.8	248.6	379.3	914.0	732.8	370.3	Total Labor Force
1. กำลังแรงงานปัจจุบัน	3,153.9	65.4	238.2	220.4	246.3	376.7	911.5	727.9	367.6	1. Current labor force
1.1 ผู้มีงานทำ	3,143.9	62.1	234.5	219.7	246.3	376.1	910.4	727.3	367.6	1.1 Employed
- ทำงาน	3,131.3	61.4	234.5	218.3	245.5	375.3	906.1	724.0	366.2	- At work
- ไม่ทำงานแต่มีงานประจำ	12.7	0.7	-	1.5	0.8	0.8	4.3	3.3	1.3	- With job but not at work
1.2 ผู้ว่างงาน	10.0	3.3	3.7	0.7	-	0.6	1.1	0.7	-	1.2 Unemployed
- หางานทำ	3.4	0.8	2.0	0.7	-	-	-	-	-	- Looking for work
- ไม่หางานทำ/พร้อมที่จะทำงาน	6.5	2.5	1.7	-	-	0.6	1.1	0.7	-	- Not looking/available for work
2. กำลังแรงงานที่รอฤดูกาล	16.6	0.4	0.8	0.4	2.4	2.6	2.5	4.9	2.7	2. Seasonally inactive labor force
ผู้ไม่อยู่ในกำลังแรงงาน	2,246.5	482.4	198.6	85.9	80.1	74.7	202.6	245.2	877.0	Persons not in Labor Force
1. ทำงานบ้าน	883.3	34.8	109.4	58.1	58.9	58.0	167.3	198.0	198.7	1. Household work
2. เรียนหนังสือ	494.4	430.2	59.5	3.4	1.3	-	-	-	-	2. Studies
3. ยังเด็ก ขรา/ไม่สามารถทำงานได้	734.6	4.1	11.2	6.3	2.7	7.6	22.0	22.4	658.4	3. Too young/old/incapable of work
4. อื่น ๆ	134.4	13.3	18.5	18.1	17.2	9.1	13.4	24.8	20.0	4. Others

ตารางที่ 2 จำนวนประชากรอายุ 15 ปีขึ้นไป จำแนกตามสถานภาพสมรส สถานภาพแรงงาน ภาคตะวันออกเฉียงเหนือ

TABLE 2 POPULATION 15 YEARS AND OVER BY MARITAL STATUS, LABOR FORCE STATUS , NORTHEASTERN REGION

ไตรมาสที่ 4/2557 : Quarter 4/2014

หน่วยเป็นพัน : In Thousands

สถานภาพแรงงาน	รวม Total	เคยสมรส Ever-Married						LABOR FORCE STATUS
		โสด Single	สมรส Married	หม้าย Widowed	หย่า Divorced	แยกกันอยู่ Separated	ไม่ทราบ Unknown	
ยอดรวม	14,826.1	3,155.5	9,903.1	1,295.0	268.9	202.0	1.5	TOTAL
กำลังแรงงานรวม	9,970.8	1,454.0	7,749.1	396.7	213.5	156.8	0.7	Total Labor Force
1. กำลังแรงงานปัจจุบัน	9,916.7	1,442.3	7,712.1	393.3	212.3	156.1	0.7	1. Current labor force
1.1 ผู้มีงานทำ	9,875.4	1,417.1	7,699.8	391.6	210.8	155.4	0.7	1.1 Employed
- ทำงาน	9,822.5	1,411.0	7,658.5	387.2	210.1	155.1	0.7	- At work
- ไม่ทำงานแต่มีงานประจำ	52.9	6.1	41.3	4.5	0.7	0.3	-	- With job but not at work
1.2 ผู้ว่างงาน	41.3	25.1	12.4	1.7	1.5	0.7	-	1.2 Unemployed
- หางานทำ	10.7	6.4	2.9	0.8	0.6	0.1	-	- Looking for work
- ไม่หางานทำ/พร้อมที่จะทำงาน	30.6	18.7	9.5	0.9	0.9	0.6	-	- Not looking/available for work
2. กำลังแรงงานที่รอฤดูกาล	54.1	11.8	36.9	3.4	1.3	0.8	-	2. Seasonally inactive labor force
ผู้ไม่อยู่ในกำลังแรงงาน	4,855.2	1,701.5	2,154.1	898.3	55.3	45.2	0.8	Persons not in Labor Force
1. ทำงานบ้าน	1,278.3	51.2	1,043.9	135.6	25.6	22.0	-	1. Household work
2. เรียนหนังสือ	1,381.5	1,359.4	20.9	-	0.7	0.5	-	2. Studies
3. ยังเด็ก ขรา/ไม่สามารถทำงานได้	1,757.6	188.7	798.6	731.9	18.6	18.9	0.8	3. Too young/old/incapable of work
4. อื่น ๆ	437.9	102.2	290.7	30.8	10.4	3.8	-	4. Others

ตารางที่ 2 จำนวนประชากรอายุ 15 ปีขึ้นไป จำแนกตามสถานภาพสมรส สถานภาพแรงงาน และเพศ ภาคตะวันออกเฉียงเหนือ

TABLE 2 POPULATION 15 YEARS AND OVER BY MARITAL STATUS, LABOR FORCE STATUS AND SEX, NORTHEASTERN REGION

ไตรมาสที่ 4/2557 : Quarter 4/2014

หน่วยเป็นพัน : In Thousands

สถานภาพแรงงาน	รวม	โสด	เคยสมรส Ever-Married				ไม่ทราบ	LABOR FORCE STATUS
	Total		สมรส	หม้าย	หย่า	แยกกันอยู่		
		Single	Married	Widowed	Divorced	Separated	Unknown	
ชาย	7,133.4	1,874.7	4,776.5	275.8	108.3	98.2	-	MALE
กำลังแรงงานรวม	5,489.1	1,023.7	4,184.9	101.6	94.5	84.4	-	Total Labor Force
1. กำลังแรงงานปัจจุบัน	5,459.0	1,012.9	4,166.8	101.0	94.5	83.7	-	1. Current labor force
1.1 ผู้มีงานทำ	5,431.9	993.7	4,160.4	100.8	93.4	83.7	-	1.1 Employed
- ทำงาน	5,396.6	988.7	4,132.2	99.1	93.1	83.5	-	- At work
- ไม่ทำงานแต่มีงานประจำ	35.3	4.9	28.2	1.7	0.4	0.2	-	- With job but not at work
1.2 ผู้ว่างงาน	27.1	19.3	6.4	0.3	1.1	-	-	1.2 Unemployed
- หางานทำ	6.9	4.5	1.8	-	0.6	-	-	- Looking for work
- ไม่หางานทำ/พร้อมที่จะทำงาน	20.2	14.8	4.6	0.3	0.5	-	-	- Not looking/available for work
2. กำลังแรงงานที่รอฤดูกาล	30.1	10.8	18.1	0.6	-	0.7	-	2. Seasonally inactive labor force
ผู้ไม่อยู่ในกำลังแรงงาน	1,644.3	850.9	591.7	174.2	13.7	13.8	-	Persons not in Labor Force
1. ทำงานบ้าน	22.8	9.2	10.6	2.6	0.3	0.1	-	1. Household work
2. เรียนหนังสือ	650.3	645.3	4.9	-	-	-	-	2. Studies
3. ยังเด็ก ขรา/ไม่สามารถทำงานได้	737.3	118.4	436.7	162.4	9.2	10.6	-	3. Too young/old/incapable of work
4. อื่น ๆ	234.0	78.1	139.4	9.2	4.2	3.1	-	4. Others
หญิง	7,692.6	1,280.8	5,126.6	1,019.3	160.6	103.9	1.5	FEMALE
กำลังแรงงานรวม	4,481.7	430.3	3,564.2	295.2	119.0	72.4	0.7	Total Labor Force
1. กำลังแรงงานปัจจุบัน	4,457.7	429.3	3,545.3	292.3	117.7	72.4	0.7	1. Current labor force
1.1 ผู้มีงานทำ	4,443.5	423.5	3,539.4	290.9	117.4	71.7	0.7	1.1 Employed
- ทำงาน	4,426.0	422.3	3,526.3	288.1	117.0	71.6	0.7	- At work
- ไม่ทำงานแต่มีงานประจำ	17.5	1.2	13.1	2.8	0.4	0.1	-	- With job but not at work
1.2 ผู้ว่างงาน	14.2	5.9	5.9	1.4	0.3	0.7	-	1.2 Unemployed
- หางานทำ	3.9	2.0	1.0	0.8	-	0.1	-	- Looking for work
- ไม่หางานทำ/พร้อมที่จะทำงาน	10.4	3.9	4.9	0.6	0.3	0.6	-	- Not looking/available for work
2. กำลังแรงงานที่รอฤดูกาล	24.0	1.0	18.9	2.9	1.3	0.1	-	2. Seasonally inactive labor force
ผู้ไม่อยู่ในกำลังแรงงาน	3,210.9	850.6	1,562.4	724.1	41.6	31.4	0.8	Persons not in Labor Force
1. ทำงานบ้าน	1,255.6	42.1	1,033.3	133.1	25.3	21.9	-	1. Household work
2. เรียนหนังสือ	731.3	714.1	16.0	-	0.7	0.5	-	2. Studies
3. ยังเด็ก ขรา/ไม่สามารถทำงานได้	1,020.3	70.3	361.9	569.5	9.4	8.4	0.8	3. Too young/old/incapable of work
4. อื่น ๆ	203.8	24.1	151.3	21.6	6.1	0.7	-	4. Others

ตารางที่ 2 จำนวนประชากรอายุ 15 ปีขึ้นไป จำแนกตามสถานภาพสมรส สถานภาพแรงงาน เพศ และเขตการปกครอง ภาคตะวันออกเฉียงเหนือ (ต่อ)

TABLE 2 POPULATION 15 YEARS AND OVER BY MARITAL STATUS, LABOR FORCE STATUS, SEX AND AREA, NORTHEASTERN REGION (Contd.)

ไตรมาสที่ 4/2557 : Quarter 4/2014

ในเขตเทศบาล MUNICIPAL AREA

หน่วยเป็นพัน : In Thousands

สถานภาพแรงงาน	รวม	เคยสมรส Ever-Married						LABOR FORCE STATUS
	Total	โสด Single	สมรส Married	หม้าย Widowed	หย่า Divorced	แยกกันอยู่ Separated	ไม่ทราบ Unknown	
ยอดรวม	4,344.3	1,050.3	2,759.8	382.4	94.9	56.7	0.2	TOTAL
ชาย	2,068.7	583.9	1,345.2	75.7	37.9	26.0	-	MALE
กำลังแรงงานรวม	1,528.5	298.2	1,148.2	26.7	32.1	23.3	-	Total Labor Force
1. กำลังแรงงานปัจจุบัน	1,522.9	296.6	1,144.2	26.7	32.1	23.3	-	1. Current labor force
1.1 ผู้มีงานทำ	1,512.8	288.9	1,142.1	26.4	32.1	23.3	-	1.1 Employed
- ทำงาน	1,502.8	287.8	1,134.4	25.8	31.8	23.1	-	- At work
- ไม่ทำงานแต่มีงานประจำ	10.1	1.2	7.7	0.7	0.4	0.2	-	- With job but not at work
1.2 ผู้ว่างงาน	10.1	7.6	2.2	0.3	-	-	-	1.2 Unemployed
- หางานทำ	1.7	1.2	0.5	-	-	-	-	- Looking for work
- ไม่หางานทำ/พร้อมที่จะทำงาน	8.4	6.4	1.6	0.3	-	-	-	- Not looking/available for work
2. กำลังแรงงานที่รอฤดูกาล	5.6	1.7	3.9	-	-	-	-	2. Seasonally inactive labor force
ผู้ไม่อยู่ในกำลังแรงงาน	540.2	285.7	197.1	49.1	5.7	2.7	-	Persons not in Labor Force
1. ทำงานบ้าน	7.8	2.9	3.5	1.1	0.3	0.1	-	1. Household work
2. เรียนหนังสือ	221.2	219.3	1.9	-	-	-	-	2. Studies
3. ยังเด็ก ขรา/ไม่สามารถทำงานได้	214.2	36.3	128.6	43.9	3.4	1.9	-	3. Too young/old/incapable of work
4. อื่น ๆ	97.0	27.2	63.1	4.1	2.0	0.6	-	4. Others
หญิง	2,275.6	466.4	1,414.6	306.7	57.0	30.8	0.2	FEMALE
กำลังแรงงานรวม	1,311.3	186.3	971.8	87.3	43.7	22.2	-	Total Labor Force
1. กำลังแรงงานปัจจุบัน	1,303.8	185.9	965.5	86.8	43.5	22.2	-	1. Current labor force
1.1 ผู้มีงานทำ	1,299.6	184.1	963.6	86.6	43.1	22.1	-	1.1 Employed
- ทำงาน	1,294.7	183.0	960.7	85.9	43.1	22.0	-	- At work
- ไม่ทำงานแต่มีงานประจำ	4.9	1.2	2.9	0.7	-	0.1	-	- With job but not at work
1.2 ผู้ว่างงาน	4.3	1.8	1.8	0.2	0.3	0.1	-	1.2 Unemployed
- หางานทำ	0.4	-	0.4	-	-	0.1	-	- Looking for work
- ไม่หางานทำ/พร้อมที่จะทำงาน	3.9	1.8	1.5	0.2	0.3	-	-	- Not looking/available for work
2. กำลังแรงงานที่รอฤดูกาล	7.5	0.4	6.3	0.5	0.2	0.1	-	2. Seasonally inactive labor force
ผู้ไม่อยู่ในกำลังแรงงาน	964.4	280.0	442.8	219.4	13.4	8.5	0.2	Persons not in Labor Force
1. ทำงานบ้าน	372.3	18.2	298.9	43.9	6.5	4.8	-	1. Household work
2. เรียนหนังสือ	236.9	232.4	3.7	-	0.7	-	-	2. Studies
3. ยังเด็ก ขรา/ไม่สามารถทำงานได้	285.7	18.7	95.2	165.3	3.3	3.0	0.2	3. Too young/old/incapable of work
4. อื่น ๆ	69.4	10.7	45.0	10.2	2.8	0.7	-	4. Others



ตารางที่ 2 จำนวนประชากรอายุ 15 ปีขึ้นไป จำแนกตามสถานภาพสมรส สถานภาพแรงงาน เพศ และเขตการปกครอง ภาคตะวันออกเฉียงเหนือ (ต่อ)

TABLE 2 POPULATION 15 YEARS AND OVER BY MARITAL STATUS, LABOR FORCE STATUS, SEX AND AREA, NORTHEASTERN REGION(Contd.)

ไตรมาสที่ 4/2557 : Quarter 4/2014

นอกเขตเทศบาล NON-MUNICIPAL AREA

หน่วยเป็นพัน : In Thousands

สถานภาพแรงงาน	รวม	เคยสมรส Ever-Married						LABOR FORCE STATUS
	Total	โสด Single	สมรส Married	หม้าย Widowed	หย่า Divorced	แยกกันอยู่ Separated	ไม่ทราบ Unknown	
ยอดรวม	10,481.7	2,105.3	7,143.3	912.7	174.0	145.3	1.2	TOTAL
ชาย	5,064.7	1,290.8	3,431.3	200.0	70.4	72.2	-	MALE
กำลังแรงงานรวม	3,960.6	725.5	3,036.7	74.9	62.4	61.1	-	Total Labor Force
1. กำลังแรงงานปัจจุบัน	3,936.1	716.4	3,022.6	74.3	62.4	60.4	-	1. Current labor force
1.1 ผู้มีงานทำ	3,919.1	704.7	3,018.3	74.3	61.3	60.4	-	1.1 Employed
- ทำงาน	3,893.8	701.0	2,997.8	73.3	61.3	60.4	-	- At work
- ไม่ทำงานแต่มีงานประจำ	25.3	3.8	20.5	1.0	-	-	-	- With job but not at work
1.2 ผู้ว่างงาน	17.0	11.7	4.3	-	1.1	-	-	1.2 Unemployed
- หางานทำ	5.2	3.3	1.3	-	0.6	-	-	- Looking for work
- ไม่หางานทำ/พร้อมที่จะทำงาน	11.9	8.4	2.9	-	0.5	-	-	- Not looking/available for work
2. กำลังแรงงานที่รอฤดูกาล	24.5	9.1	14.1	0.6	-	0.7	-	2. Seasonally inactive labor force
ผู้ไม่อยู่ในกำลังแรงงาน	1,104.1	565.3	394.6	125.1	8.0	11.1	-	Persons not in Labor Force
1. ทำงานบ้าน	14.9	6.3	7.1	1.5	-	-	-	1. Household work
2. เรียนหนังสือ	429.1	426.0	3.0	-	-	-	-	2. Studies
3. ยังเด็ก ขรา/ไม่สามารถทำงานได้	523.1	82.1	308.1	118.5	5.8	8.6	-	3. Too young/old/incapable of work
4. อื่น ๆ	137.0	50.9	76.3	5.1	2.2	2.5	-	4. Others
หญิง	5,417.0	814.5	3,712.1	712.6	103.6	73.1	1.2	FEMALE
กำลังแรงงานรวม	3,170.5	244.0	2,592.4	207.9	75.3	50.2	0.7	Total Labor Force
1. กำลังแรงงานปัจจุบัน	3,153.9	243.4	2,579.9	205.5	74.3	50.2	0.7	1. Current labor force
1.1 ผู้มีงานทำ	3,143.9	239.4	2,575.8	204.3	74.3	49.6	0.7	1.1 Employed
- ทำงาน	3,131.3	239.4	2,565.6	202.2	73.9	49.6	0.7	- At work
- ไม่ทำงานแต่มีงานประจำ	12.7	-	10.2	2.1	0.4	-	-	- With job but not at work
1.2 ผู้ว่างงาน	10.0	4.1	4.1	1.2	-	0.6	-	1.2 Unemployed
- หางานทำ	3.4	2.0	0.7	0.8	-	-	-	- Looking for work
- ไม่หางานทำ/พร้อมที่จะทำงาน	6.5	2.1	3.4	0.4	-	0.6	-	- Not looking/available for work
2. กำลังแรงงานที่รอฤดูกาล	16.6	0.6	12.6	2.4	1.1	-	-	2. Seasonally inactive labor force
ผู้ไม่อยู่ในกำลังแรงงาน	2,246.5	570.5	1,119.6	504.8	28.2	22.9	0.6	Persons not in Labor Force
1. ทำงานบ้าน	883.3	23.9	734.4	89.2	18.8	17.0	-	1. Household work
2. เรียนหนังสือ	494.4	481.7	12.2	-	-	0.5	-	2. Studies
3. ยังเด็ก ขรา/ไม่สามารถทำงานได้	734.6	51.5	266.8	404.2	6.1	5.4	0.6	3. Too young/old/incapable of work
4. อื่น ๆ	134.4	13.4	106.3	11.4	3.3	-	-	4. Others

ตารางที่ 3 จำนวนประชากรอายุ 15 ปีขึ้นไป จำแนกตามระดับการศึกษาที่สำเร็จ สถานภาพแรงงาน ภาคตะวันออกเฉียงเหนือ

TABLE 3 POPULATION 15 YEARS AND OVER BY LEVEL OF EDUCATIONAL ATTAINMENT, LABOR FORCE STATUS, NORTHEASTERN REGION

ไตรมาสที่ 4/2557 : Quarter 4/2014

หน่วยเป็นพัน : In Thousands

สถานภาพแรงงาน	รวม	มัธยมศึกษาตอนปลาย					อุดมศึกษา					อื่นๆ <sup>1/</sup>	ไม่ทราบ	LABOR FORCE STATUS
		ไม่มี การศึกษา	ต่ำกว่า ประถมศึกษา Less than Elementary	ประถม ศึกษา Elementary	มัธยมศึกษา ตอนต้น Lower Secondary	Upper Secondary Level			Higher Level					
						สายสามัญ General/ Academic	สายอาชีว- ศึกษา Vocational	สายวิชา- การศึกษา Teacher Training	สายวิชาการ Academic	สายวิชาชีพ Higher Technical Education	สายวิชา- การศึกษา Teacher Training			
	Total	None	Elementary	Elementary	Secondary	Academic	Vocational	Training	Academic	Education	Training	Others	Unknown	
ยอดรวม	14,826.1	304.5	5,108.3	3,594.3	2,585.6	1,598.8	307.5	4.5	666.1	396.5	254.3	0.2	5.6	TOTAL
กำลังแรงงานรวม	9,970.8	89.9	3,122.3	2,832.4	1,449.5	1,128.5	196.6	1.6	600.5	346.8	199.6	0.2	3.0	Total Labor Force
1. กำลังแรงงานปัจจุบัน	9,916.7	89.0	3,098.7	2,813.0	1,445.3	1,122.6	196.4	1.6	600.5	346.8	199.6	0.2	3.0	1. Current labor force
1.1 ผู้มีงานทำ	9,875.4	89.0	3,096.8	2,802.9	1,431.4	1,118.1	195.3	1.6	593.6	344.9	198.6	0.2	3.0	1.1 Employed
- ทำงาน	9,822.5	88.3	3,071.6	2,789.6	1,427.1	1,114.5	194.5	1.6	589.9	344.8	197.4	0.2	3.0	- At work
- ไม่ทำงานแต่มีงานประจำ	52.9	0.7	25.2	13.3	4.3	3.6	0.8	-	3.7	0.1	1.1	-	-	- With job but not at work
1.2 ผู้ว่างงาน	41.3	-	1.9	10.1	13.9	4.5	1.1	-	7.0	1.8	1.0	-	-	1.2 Unemployed
- หางานทำ	10.7	-	-	2.4	4.7	1.0	-	-	1.3	0.2	1.0	-	-	- Looking for work
- ไม่หางานทำ/พร้อมที่จะทำงาน	30.6	-	1.9	7.7	9.2	3.5	1.1	-	5.6	1.6	-	-	-	- Not looking/available for work
2. กำลังแรงงานที่รอฤดูกาล	54.1	0.9	23.6	19.4	4.1	5.9	0.3	-	-	0.1	-	-	-	2. Seasonally inactive labor force
ผู้ไม่อยู่ในกำลังแรงงาน	4,855.2	214.6	1,986.0	761.9	1,136.2	470.3	110.9	2.9	65.6	49.7	54.7	-	2.6	Persons not in Labor Force
1. ทำงานบ้าน	1,278.3	23.3	550.5	276.2	198.6	146.0	25.9	-	27.9	22.8	7.2	-	0.1	1. Household work
2. เรียนหนังสือ	1,381.5	-	0.6	258.5	815.6	221.7	68.2	2.1	4.9	8.8	1.1	-	-	2. Studies
3. ยังเด็ก ขรา/ไม่สามารถทำงานได้	1,757.6	190.3	1,338.8	138.9	38.6	31.8	3.9	-	4.5	5.6	2.7	-	2.4	3. Too young/old/incapable of work
4. อื่น ๆ	437.9	1.0	96.0	88.3	83.4	70.8	13.0	0.7	28.2	12.5	43.8	-	0.1	4. Others

1/ รวมอาชีวะระยะสั้น 1/ Including Short Course Vocational

ตารางที่ 3 จำนวนประชากรอายุ 15 ปีขึ้นไป จำแนกตามระดับการศึกษาที่สำเร็จ สถานภาพแรงงาน และเพศ ภาคตะวันออกเฉียงเหนือ

TABLE 3 POPULATION 15 YEARS AND OVER BY LEVEL OF EDUCATIONAL ATTAINMENT, LABOR FORCE STATUS AND SEX , NORTHEASTERN REGION

ไตรมาสที่ 4/2557 : Quarter 4/2014

หน่วยเป็นพัน : In Thousands

สถานภาพแรงงาน	รวม	ไม่มี การศึกษา	ต่ำกว่า ประถมศึกษา Less than Elementary	ประถม ศึกษา Elementary	มัธยมศึกษา ตอนต้น Lower Secondary	มัธยมศึกษาตอนปลาย Upper Secondary Level			อุดมศึกษา Higher Level			1/ อื่นๆ Others	ไม่ทราบ Unknown	LABOR FORCE STATUS
						สายสามัญ General/ Academic	สายอาชีว- ศึกษา Vocational	สายวิชา- การศึกษา Teacher Training	สายวิชาการ Academic	สายวิชาชีพ Higher Technical Education	สายวิชา- การศึกษา Teacher Training			
ชาย	7,133.4	100.0	2,258.2	1,833.3	1,339.9	816.5	177.4	3.0	306.9	203.3	90.7	-	4.2	MALE
กำลังแรงงานรวม	5,489.1	36.3	1,678.8	1,558.5	893.2	664.5	121.8	0.9	282.0	187.1	64.2	-	1.9	Total Labor Force
1. กำลังแรงงานปัจจุบัน	5,459.0	35.8	1,666.5	1,548.7	890.5	660.0	121.6	0.9	282.0	187.0	64.2	-	1.9	1. Current labor force
1.1 ผู้มีงานทำ	5,431.9	35.8	1,665.4	1,541.8	879.5	657.6	120.7	0.9	278.6	185.5	64.2	-	1.9	1.1 Employed
- ทำงาน	5,396.6	35.3	1,646.8	1,532.5	877.4	655.4	119.9	0.9	276.9	185.5	64.1	-	1.9	- At work
- ไม่ทำงานแต่มีงานประจำ	35.3	0.5	18.6	9.3	2.2	2.2	0.8	-	1.6	-	0.1	-	-	- With job but not at work
1.2 ผู้ว่างงาน	27.1	-	1.0	6.9	10.9	2.4	0.9	-	3.5	1.5	-	-	-	1.2 Unemployed
- หางานทำ	6.9	-	-	1.8	3.9	0.6	-	-	0.4	0.2	-	-	-	- Looking for work
- ไม่หางานทำ/พร้อมที่จะทำงาน	20.2	-	1.0	5.1	7.1	1.8	0.9	-	3.1	1.3	-	-	-	- Not looking/available for work
2. กำลังแรงงานที่รอฤดูกาล	30.1	0.5	12.4	9.8	2.7	4.5	0.3	-	-	0.1	-	-	-	2. Seasonally inactive labor force
ผู้ไม่อยู่ในกำลังแรงงาน	1,644.3	63.7	579.4	274.8	446.7	152.0	55.5	2.1	25.0	16.3	26.6	-	2.3	Persons not in Labor Force
1. ทำงานบ้าน	22.8	0.2	7.7	4.3	6.4	3.0	0.3	-	0.1	0.6	0.1	-	-	1. Household work
2. เรียนหนังสือ	650.3	-	0.6	140.2	365.4	88.0	45.1	2.1	3.9	5.0	-	-	-	2. Studies
3. ยังเด็ก ซรา/ไม่สามารถทำงานได้	737.3	63.0	530.4	80.8	28.9	21.4	2.6	-	3.0	3.8	1.2	-	2.2	3. Too young/old/incapable of work
4. อื่น ๆ	234.0	0.5	40.8	49.5	46.1	39.6	7.5	-	17.9	6.9	25.2	-	0.1	4. Others
หญิง	7,692.6	204.5	2,850.1	1,761.0	1,245.8	782.2	130.2	1.5	359.1	193.1	163.6	0.2	1.4	FEMALE
กำลังแรงงานรวม	4,481.7	53.6	1,443.5	1,273.9	556.3	464.0	74.8	0.8	318.5	159.7	135.4	0.2	1.1	Total Labor Force
1. กำลังแรงงานปัจจุบัน	4,457.7	53.2	1,432.3	1,264.3	554.9	462.6	74.8	0.8	318.5	159.7	135.4	0.2	1.1	1. Current labor force
1.1 ผู้มีงานทำ	4,443.5	53.2	1,431.4	1,261.1	551.9	460.5	74.6	0.8	315.0	159.5	134.4	0.2	1.1	1.1 Employed
- ทำงาน	4,426.0	53.0	1,424.8	1,257.1	549.7	459.2	74.6	0.8	312.9	159.3	133.4	0.2	1.1	- At work
- ไม่ทำงานแต่มีงานประจำ	17.5	0.2	6.6	4.0	2.2	1.4	-	-	2.1	0.1	1.0	-	-	- With job but not at work
1.2 ผู้ว่างงาน	14.2	-	0.9	3.2	3.0	2.1	0.2	-	3.5	0.3	1.0	-	-	1.2 Unemployed
- หางานทำ	3.9	-	-	0.7	0.9	0.4	-	-	1.0	-	1.0	-	-	- Looking for work
- ไม่หางานทำ/พร้อมที่จะทำงาน	10.4	-	0.9	2.6	2.1	1.8	0.2	-	2.5	0.3	-	-	-	- Not looking/available for work
2. กำลังแรงงานที่รอฤดูกาล	24.0	0.4	11.3	9.6	1.4	1.4	-	-	-	-	-	-	-	2. Seasonally inactive labor force
ผู้ไม่อยู่ในกำลังแรงงาน	3,210.9	150.9	1,406.6	487.1	689.5	318.3	55.4	0.7	40.6	33.4	28.2	-	0.3	Persons not in Labor Force
1. ทำงานบ้าน	1,255.6	23.1	542.8	271.9	192.1	143.0	25.5	-	27.8	22.2	7.0	-	0.1	1. Household work
2. เรียนหนังสือ	731.3	-	-	118.3	450.3	133.7	23.1	-	1.1	3.8	1.1	-	-	2. Studies
3. ยังเด็ก ซรา/ไม่สามารถทำงานได้	1,020.3	127.3	808.5	58.2	9.7	10.4	1.3	-	1.5	1.7	1.5	-	0.2	3. Too young/old/incapable of work
4. อื่น ๆ	203.8	0.5	55.3	38.7	37.4	31.2	5.5	0.7	10.3	5.6	18.6	-	-	4. Others

1/ รวมอาชีวระยะสั้น 1/ Including Short Course Vocational

ตารางที่ 3 จำนวนประชากรอายุ 15 ปีขึ้นไป จำแนกตามระดับการศึกษาที่สำเร็จ สถานภาพแรงงาน เพศ และเขตการปกครอง ภาคตะวันออกเฉียงเหนือ (ต่อ)

TABLE 3 POPULATION 15 YEARS AND OVER BY LEVEL OF EDUCATIONAL ATTAINMENT, LABOR FORCE STATUS, SEX AND AREA, NORTHEASTERN REGION (Contd)

ไตรมาสที่ 4/2557 : Quarter 4/2014

ในเขตเทศบาล MUNICIPAL AREA

หน่วยเป็นพัน : In Thousands

สถานภาพแรงงาน	มัธยมศึกษาตอนปลาย								อุดมศึกษา			อื่นๆ <sup>1/</sup>	ไม่ทราบ	LABOR FORCE STATUS
	รวม	ไม่มี การศึกษา	ต่ำกว่า ประถมศึกษา Less than	ประถม ศึกษา Elementary	มัธยมศึกษา ตอนต้น Lower	Upper Secondary Level			Higher Level					
						สายสามัญ General/	สายอาชีว- ศึกษา Vocational	สายวิชา- การศึกษา Teacher	สายวิชาการ Academic	สายวิชาชีพ Higher Technical	สายวิชา- การศึกษา Teacher			
Total	None	Elementary	Elementary	Secondary	Academic	Vocational	Training	Academic	Education	Training	Others	Unknown		
ยอดรวม	4,344.3	72.3	1,299.7	882.4	727.2	548.6	126.7	0.3	379.0	185.9	119.6	-	2.7	TOTAL
กำลังแรงงานรวม	2,839.8	22.7	738.6	671.0	384.5	355.5	80.5	0.3	338.2	161.9	85.2	-	1.2	Total Labor Force
1. กำลังแรงงานปัจจุบัน	2,826.7	22.2	733.7	665.2	383.6	354.9	80.3	0.3	338.2	161.9	85.2	-	1.2	1. Current labor force
1.1 ผู้มีงานทำ	2,812.4	22.2	733.0	663.1	380.5	351.5	79.2	0.3	335.3	160.9	85.2	-	1.2	1.1 Employed
- ทำงาน	2,797.5	22.0	725.5	660.7	379.2	350.2	79.2	0.3	333.6	160.8	84.7	-	1.2	- At work
- ไม่ทำงานแต่มีงานประจำ	14.9	0.2	7.4	2.5	1.2	1.3	-	-	1.7	0.1	0.5	-	-	- With job but not at work
1.2 ผู้ว่างงาน	14.3	-	0.7	2.1	3.2	3.4	1.1	-	2.9	1.0	-	-	-	1.2 Unemployed
- หางานทำ	2.1	-	-	0.1	0.7	1.0	-	-	0.2	0.2	-	-	-	- Looking for work
- ไม่หางานทำ/พร้อมที่จะทำงาน	12.2	-	0.7	2.0	2.5	2.4	1.1	-	2.7	0.8	-	-	-	- Not looking/available for work
2. กำลังแรงงานที่รอฤดูกาล	13.0	0.5	4.9	5.8	0.8	0.7	0.3	-	-	0.1	-	-	-	2. Seasonally inactive labor force
ผู้ไม่อยู่ในกำลังแรงงาน	1,504.6	49.6	561.1	211.4	342.7	193.0	46.1	-	40.8	24.0	34.4	-	1.4	Persons not in Labor Force
1. ทำงานบ้าน	380.1	5.2	160.1	74.2	54.5	45.9	9.8	-	14.5	10.0	5.8	-	0.1	1. Household work
2. เรียนหนังสือ	458.1	-	0.1	74.7	243.2	106.8	27.8	-	2.8	2.8	-	-	-	2. Studies
3. ยังเด็ก ขรา/ไม่สามารถทำงานได้	499.9	44.1	375.7	41.5	15.0	13.8	1.6	-	3.4	1.6	1.9	-	1.3	3. Too young/old/incapable of work
4. อื่น ๆ	166.4	0.4	25.1	21.1	30.0	26.5	7.0	-	20.0	9.6	26.7	-	0.1	4. Others

1/ รวมอาชีวะระยะสั้น 1/ Including Short Course Vocational

ตารางที่ 3 จำนวนประชากรอายุ 15 ปีขึ้นไป จำแนกตามระดับการศึกษาที่สำเร็จ สถานภาพแรงงาน เพศ และเขตการปกครอง ภาคตะวันออกเฉียงเหนือ (ต่อ)

TABLE 3 POPULATION 15 YEARS AND OVER BY LEVEL OF EDUCATIONAL ATTAINMENT, LABOR FORCE STATUS, SEX AND AREA, NORTHEASTERN REGION (Contd)

ไตรมาสที่ 4/2557 : Quarter 4/2014

ในเขตเทศบาล MUNICIPAL AREA

หน่วยเป็นพัน : In Thousands

สถานภาพแรงงาน	รวม	ไม่มี การศึกษา	ต่ำกว่า ประถมศึกษา Less than Elementary	ประถม ศึกษา Elementary	มัธยมศึกษา ตอนต้น Lower Secondary	มัธยมศึกษาตอนปลาย Upper Secondary Level			อุดมศึกษา Higher Level			อื่นๆ Others	ไม่ทราบ Unknown	LABOR FORCE STATUS
						สายสามัญ General/ Academic	สายอาชีว- ศึกษา Vocational	สายวิชา- การศึกษา Teacher Training	สายวิชาการ Academic	สายวิชาชีพ Higher Technical Education	สายวิชา- การศึกษา Teacher Training			
ยอดรวม	4,344.3	72.3	1,299.7	882.4	727.2	548.6	126.7	0.3	379.0	185.9	119.6	-	2.7	TOTAL
ชาย	2,068.7	21.9	557.3	445.0	385.2	267.8	68.7	0.1	183.2	92.4	44.7	-	2.4	MALE
กำลังแรงงานรวม	1,528.5	7.0	394.7	364.1	240.6	193.1	47.5	0.1	166.4	83.4	30.4	-	1.2	Total Labor Force
1. กำลังแรงงานปัจจุบัน	1,522.9	7.0	393.3	361.4	239.7	192.9	47.2	0.1	166.4	83.4	30.4	-	1.2	1. Current labor force
1.1 ผู้มีงานทำ	1,512.8	7.0	392.8	359.4	237.2	191.4	46.3	0.1	164.3	82.6	30.4	-	1.2	1.1 Employed
- ทำงาน	1,502.8	7.0	386.8	357.6	236.7	190.4	46.3	0.1	163.7	82.6	30.3	-	1.2	- At work
- ไม่ทำงานแต่มีงานประจำ	10.1	-	6.0	1.9	0.5	1.0	-	-	0.6	-	0.1	-	-	- With job but not at work
1.2 ผู้ว่างงาน	10.1	-	0.5	1.9	2.5	1.5	0.9	-	2.0	0.7	-	-	-	1.2 Unemployed
- หางานทำ	1.7	-	-	0.1	0.6	0.6	-	-	0.2	0.2	-	-	-	- Looking for work
- ไม่หางานทำ/พร้อมที่จะทำงาน	8.4	-	0.5	1.8	1.9	0.8	0.9	-	1.9	0.5	-	-	-	- Not looking/available for work
2. กำลังแรงงานที่รอฤดูกาล	5.6	0.1	1.4	2.7	0.8	0.3	0.3	-	-	0.1	-	-	-	2. Seasonally inactive labor force
ผู้ไม่อยู่ในกำลังแรงงาน	540.2	14.9	162.6	80.9	144.7	74.7	21.3	-	16.8	9.0	14.2	-	1.1	Persons not in Labor Force
1. ทำงานบ้าน	7.8	-	3.6	1.3	0.9	1.1	0.2	-	0.1	0.6	0.1	-	-	1. Household work
2. เรียนหนังสือ	221.2	-	0.1	39.7	114.4	47.0	15.9	-	1.8	2.3	-	-	-	2. Studies
3. ยังเด็ก ขรา/ไม่สามารถทำงานได้	214.2	14.8	146.9	25.9	10.2	9.6	1.3	-	2.0	1.2	1.2	-	1.1	3. Too young/old/incapable of work
4. อื่น ๆ	97.0	0.2	11.9	14.0	19.2	17.1	3.9	-	12.9	4.9	12.9	-	0.1	4. Others
หญิง	2,275.6	50.4	742.4	437.4	342.0	280.7	58.0	0.3	195.8	93.5	74.9	-	0.3	FEMALE
กำลังแรงงานรวม	1,311.3	15.7	343.9	307.0	143.9	162.4	33.1	0.3	171.8	78.5	54.8	-	-	Total Labor Force
1. กำลังแรงงานปัจจุบัน	1,303.8	15.3	340.4	303.8	143.9	162.0	33.1	0.3	171.8	78.5	54.8	-	-	1. Current labor force
1.1 ผู้มีงานทำ	1,299.6	15.3	340.2	303.7	143.3	160.1	32.9	0.3	170.9	78.2	54.8	-	-	1.1 Employed
- ทำงาน	1,294.7	15.1	338.7	303.1	142.5	159.8	32.9	0.3	169.9	78.1	54.4	-	-	- At work
- ไม่ทำงานแต่มีงานประจำ	4.9	0.2	1.5	0.6	0.8	0.3	-	-	1.1	0.1	0.4	-	-	- With job but not at work
1.2 ผู้ว่างงาน	4.3	-	0.2	0.2	0.6	1.9	0.2	-	0.9	0.3	-	-	-	1.2 Unemployed
- หางานทำ	0.4	-	-	-	0.1	0.4	-	-	-	-	-	-	-	- Looking for work
- ไม่หางานทำ/พร้อมที่จะทำงาน	3.9	-	0.2	0.2	0.6	1.6	0.2	-	0.9	0.3	-	-	-	- Not looking/available for work
2. กำลังแรงงานที่รอฤดูกาล	7.5	0.4	3.5	3.1	-	0.4	-	-	-	-	-	-	-	2. Seasonally inactive labor force
ผู้ไม่อยู่ในกำลังแรงงาน	964.4	34.7	398.5	130.5	198.1	118.4	24.9	-	24.0	15.0	20.2	-	0.3	Persons not in Labor Force
1. ทำงานบ้าน	372.3	5.2	156.5	72.9	53.6	44.9	9.7	-	14.4	9.4	5.7	-	0.1	1. Household work
2. เรียนหนังสือ	236.9	-	-	34.9	128.8	59.8	11.9	-	1.1	0.4	-	-	-	2. Studies
3. ยังเด็ก ขรา/ไม่สามารถทำงานได้	285.7	29.3	228.8	15.6	4.7	4.2	0.3	-	1.4	0.4	0.6	-	0.2	3. Too young/old/incapable of work
4. อื่น ๆ	69.4	0.2	13.2	7.1	10.9	9.5	3.0	-	7.1	4.7	13.8	-	-	4. Others

1/ รวมอาชีวระยะสั้น 1/ Including Short Course Vocational

ตารางที่ 3 จำนวนประชากรอายุ 15 ปีขึ้นไป จำแนกตามระดับการศึกษาที่สำเร็จ สถานภาพแรงงาน เพศ และเขตการปกครอง ภาคตะวันออกเฉียงเหนือ (ต่อ)

TABLE 3 POPULATION 15 YEARS AND OVER BY LEVEL OF EDUCATIONAL ATTAINMENT, LABOR FORCE STATUS, SEX AND AREA, NORTHEASTERN REGION(Contd)

ไตรมาสที่ 4/2557 : Quarter 4/2014

นอกเขตเทศบาล NON-MUNICIPAL AREA

หน่วยเป็นพัน : In Thousands

สถานภาพแรงงาน	นัยยะการศึกษาตอนปลาย											1/ อื่นๆ		LABOR FORCE STATUS
	มัธยมศึกษาตอนปลาย											อุดมศึกษา		
	Upper Secondary Level											Higher Level		
	รวม	ไม่มี การศึกษา	ต่ำกว่า ประถมศึกษา Less than	ประถม ศึกษา Elementary	มัธยมศึกษา ตอนต้น Lower Secondary	สายสามัญ General/ Academic	สายอาชีว- ศึกษา Vocational	สายวิชา- การศึกษา Teacher Training	สายวิชาการ Academic	สายวิชาชีพ Higher Technical Education	สายวิชา- การศึกษา Teacher Training			
	Total	None	Elementary	Elementary	Secondary	Academic	Vocational	Training	Academic	Education	Training	Others	Unknown	
ยอดรวม	10,481.7	232.1	3,808.6	2,711.8	1,858.4	1,050.2	180.8	4.2	287.1	210.6	134.7	0.2	3.0	TOTAL
กำลังแรงงานรวม	7,131.1	67.2	2,383.7	2,161.3	1,065.0	773.0	116.1	1.3	262.3	184.9	114.4	0.2	1.8	Total Labor Force
1. กำลังแรงงานปัจจุบัน	7,090.0	66.8	2,365.1	2,147.8	1,061.7	767.8	116.1	1.3	262.3	184.9	114.4	0.2	1.8	1. Current labor force
1.1 ผู้มีงานทำ	7,063.0	66.8	2,363.9	2,139.8	1,051.0	766.6	116.1	1.3	258.3	184.1	113.4	0.2	1.8	1.1 Employed
- ทำงาน	7,025.1	66.2	2,346.1	2,128.9	1,047.9	764.3	115.3	1.3	256.3	184.1	112.7	0.2	1.8	- At work
- ไม่ทำงานแต่มีงานประจำ	37.9	0.5	17.7	10.8	3.1	2.3	0.8	-	2.0	-	0.7	-	-	- With job but not at work
1.2 ผู้ว่างงาน	27.0	-	1.2	8.1	10.8	1.2	-	-	4.1	0.8	1.0	-	-	1.2 Unemployed
- หางานทำ	8.6	-	-	2.4	4.1	-	-	-	1.2	-	1.0	-	-	- Looking for work
- ไม่หางานทำ/พร้อมที่จะทำงาน	18.4	-	1.2	5.7	6.7	1.2	-	-	2.9	0.8	-	-	-	- Not looking/available for work
2. กำลังแรงงานที่รอฤดูกาล	41.1	0.4	18.7	13.5	3.3	5.2	-	-	-	-	-	-	-	2. Seasonally inactive labor force
ผู้ไม่อยู่ในกำลังแรงงาน	3,350.6	165.0	1,424.9	550.5	793.4	277.2	64.8	2.9	24.8	25.7	20.3	-	1.2	Persons not in Labor Force
1. ทำงานบ้าน	898.2	18.1	390.4	202.0	144.0	100.1	16.0	-	13.4	12.8	1.3	-	-	1. Household work
2. เรียนหนังสือ	923.4	-	0.5	183.8	572.4	114.9	40.4	2.1	2.1	6.1	1.1	-	-	2. Studies
3. ยังเด็ก ขรา/ไม่สามารถทำงานได้	1,257.6	146.2	963.1	97.5	23.6	18.0	2.3	-	1.1	4.0	0.9	-	1.2	3. Too young/old/incapable of work
4. อื่น ๆ	271.4	0.6	70.9	67.2	53.4	44.3	6.1	0.7	8.2	2.9	17.1	-	-	4. Others

1/ รวมอาชีวะระยะสั้น 1/ Including Short Course Vocational

ตารางที่ 3 จำนวนประชากรอายุ 15 ปีขึ้นไป จำแนกตามระดับการศึกษาที่สำเร็จ สถานภาพแรงงาน เพศ และเขตการปกครอง ภาคตะวันออกเฉียงเหนือ (ต่อ)

TABLE 3 POPULATION 15 YEARS AND OVER BY LEVEL OF EDUCATIONAL ATTAINMENT, LABOR FORCE STATUS, SEX AND AREA, NORTHEASTERN REGION(Contd)

ไตรมาสที่ 4/2557 : Quarter 4/2014

นอกเขตเทศบาล NON-MUNICIPAL AREA

หน่วยเป็นพัน : In Thousands

สถานภาพแรงงาน	รวม	ไม่มี การศึกษา	ต่ำกว่า ประถมศึกษา Less than Elementary	ประถม ศึกษา Elementary	มัธยมศึกษา ตอนต้น Lower Secondary	มัธยมศึกษาตอนปลาย Upper Secondary Level			อุดมศึกษา Higher Level			1/ อื่นๆ Others	ไม่ทราบ Unknown	LABOR FORCE STATUS
						สายสามัญ General/ Academic	สายอาชีว- ศึกษา Vocational	สายวิชา- การศึกษา Teacher Training	สายวิชาการ Academic	สายวิชาชีพ Higher Technical Education	สายวิชา- การศึกษา Teacher Training			
ยอดรวม	10,481.7	232.1	3,808.6	2,711.8	1,858.4	1,050.2	180.8	4.2	287.1	210.6	134.7	0.2	3.0	TOTAL
ชาย	5,064.7	78.1	1,700.9	1,388.3	954.6	548.7	108.6	2.9	123.8	110.9	46.0	-	1.9	MALE
กำลังแรงงานรวม	3,960.6	29.3	1,284.1	1,194.4	652.6	471.4	74.4	0.8	115.6	103.7	33.7	-	0.7	Total Labor Force
1. กำลังแรงงานปัจจุบัน	3,936.1	28.8	1,273.2	1,187.4	650.7	467.2	74.4	0.8	115.6	103.7	33.7	-	0.7	1. Current labor force
1.1 ผู้มีงานทำ	3,919.1	28.8	1,272.7	1,182.4	642.3	466.2	74.4	0.8	114.2	102.9	33.7	-	0.7	1.1 Employed
- ทำงาน	3,893.8	28.3	1,260.0	1,175.0	640.6	465.0	73.6	0.8	113.2	102.9	33.7	-	0.7	- At work
- ไม่ทำงานแต่มีงานประจำ	25.3	0.5	12.6	7.4	1.7	1.2	0.8	-	1.0	-	-	-	-	- With job but not at work
1.2 ผู้ว่างงาน	17.0	-	0.5	5.0	8.4	1.0	-	-	1.4	0.8	-	-	-	1.2 Unemployed
- หางานทำ	5.2	-	-	1.7	3.3	-	-	-	0.2	-	-	-	-	- Looking for work
- ไม่หางานทำ/พร้อมที่จะทำงาน	11.9	-	0.5	3.3	5.1	1.0	-	-	1.2	0.8	-	-	-	- Not looking/available for work
2. กำลังแรงงานที่รอฤดูกาล	24.5	0.4	10.9	7.1	1.9	4.2	-	-	-	-	-	-	-	2. Seasonally inactive labor force
ผู้ไม่อยู่ในกำลังแรงงาน	1,104.1	48.8	416.8	193.9	302.0	77.3	34.2	2.1	8.1	7.3	12.3	-	1.2	Persons not in Labor Force
1. ทำงานบ้าน	14.9	0.2	4.1	3.0	5.6	1.9	0.2	-	-	-	-	-	-	1. Household work
2. เรียนหนังสือ	429.1	-	0.5	100.5	251.0	41.1	29.2	2.1	2.1	2.6	-	-	-	2. Studies
3. ยังเด็ก ขรา/ไม่สามารถทำงานได้	523.1	48.3	383.5	54.9	18.6	11.8	1.3	-	1.0	2.7	-	-	1.2	3. Too young/old/incapable of work
4. อื่น ๆ	137.0	0.3	28.8	35.5	26.9	22.6	3.6	-	5.0	2.0	12.3	-	-	4. Others
หญิง	5,417.0	154.1	2,107.7	1,323.5	903.8	501.5	72.2	1.2	163.4	99.6	88.7	0.2	1.1	FEMALE
กำลังแรงงานรวม	3,170.5	37.9	1,099.6	966.9	412.4	301.6	41.7	0.5	146.7	81.2	80.7	0.2	1.1	Total Labor Force
1. กำลังแรงงานปัจจุบัน	3,153.9	37.9	1,091.9	960.5	411.0	300.6	41.7	0.5	146.7	81.2	80.7	0.2	1.1	1. Current labor force
1.1 ผู้มีงานทำ	3,143.9	37.9	1,091.2	957.4	408.6	300.4	41.7	0.5	144.1	81.2	79.7	0.2	1.1	1.1 Employed
- ทำงาน	3,131.3	37.9	1,086.1	954.0	407.2	299.3	41.7	0.5	143.1	81.2	79.0	0.2	1.1	- At work
- ไม่ทำงานแต่มีงานประจำ	12.7	-	5.1	3.4	1.4	1.1	-	-	1.0	-	0.7	-	-	- With job but not at work
1.2 ผู้ว่างงาน	10.0	-	0.7	3.1	2.4	0.2	-	-	2.6	-	1.0	-	-	1.2 Unemployed
- หางานทำ	3.4	-	-	0.7	0.8	-	-	-	1.0	-	1.0	-	-	- Looking for work
- ไม่หางานทำ/พร้อมที่จะทำงาน	6.5	-	0.7	2.4	1.6	0.2	-	-	1.7	-	-	-	-	- Not looking/available for work
2. กำลังแรงงานที่รอฤดูกาล	16.6	-	7.7	6.5	1.4	1.0	-	-	-	-	-	-	-	2. Seasonally inactive labor force
ผู้ไม่อยู่ในกำลังแรงงาน	2,246.5	116.2	1,008.1	356.6	491.4	199.9	30.5	0.7	16.7	18.4	8.0	-	-	Persons not in Labor Force
1. ทำงานบ้าน	883.3	17.9	386.3	199.0	138.5	98.2	15.9	-	13.4	12.8	1.3	-	-	1. Household work
2. เรียนหนังสือ	494.4	-	-	83.4	321.5	73.8	11.2	-	-	3.4	1.1	-	-	2. Studies
3. ยังเด็ก ขรา/ไม่สามารถทำงานได้	734.6	97.9	579.7	42.6	5.0	6.2	1.0	-	0.1	1.3	0.9	-	-	3. Too young/old/incapable of work
4. อื่น ๆ	134.4	0.3	42.1	31.7	26.5	21.8	2.5	0.7	3.2	0.9	4.8	-	-	4. Others

1/ รวมอาชีวระยะสั้น 1/ Including Short Course Vocational

ตารางที่ 4 จำนวนผู้มีงานทำ จำแนกตามระดับการศึกษาที่สำเร็จ อาชีพ ภาคตะวันออกเฉียงเหนือ

TABLE 4 EMPLOYED PERSONS BY LEVEL OF EDUCATIONAL ATTAINMENT, OCCUPATION , NORTHEASTERN REGION

ไตรมาสที่ 4/2557 : Quarter 4/2014

หน่วยเป็นพัน : In Thousands

อาชีพ						มัธยมศึกษาตอนปลาย			อุดมศึกษา					OCCUPATION
	รวม	ไม่มี การศึกษา	ต่ำกว่า ประถมศึกษา Less than Elementary	ประถม ศึกษา Elementary	มัธยมศึกษา ตอนต้น Lower Secondary	Upper Secondary Level			Higher Level		อื่นๆ Others	ไม่ทราบ Unknown		
						สายสามัญ General/ Academic	สายอาชีพ- ศึกษา Vocational	สายวิชา- การศึกษา Teacher Training	สายวิชาการ Academic	สายวิชาชีพ Higher Technical Education			สายวิชา- การศึกษา Teacher Training	
ยอดรวม	9,875.4	89.0	3,096.8	2,802.9	1,431.4	1,118.1	195.3	1.6	593.6	344.9	198.6	0.2	3.0	TOTAL
1. ผู้จัดการ ข้าราชการระดับอาวุโส และผู้บัญชาการตามกฎหมาย	294.2	0.2	41.6	54.3	27.9	65.7	6.6	0.1	72.8	16.4	8.0	-	0.7	1. managers, senior officials and Legislators
2. ผู้ประกอบวิชาชีพด้านต่างๆ	391.2	-	3.6	1.1	7.0	11.1	4.8	-	177.1	40.1	146.1	-	0.3	2. Professionals
3. เจ้าหน้าที่เทคนิคและผู้ประกอบวิชาชีพ ที่เกี่ยวข้องกับด้านต่างๆ	219.8	0.9	8.4	10.8	15.9	31.9	11.4	0.1	96.2	40.5	3.8	-	-	3. Technicians and associate professionals
4. เสมียน	192.9	-	1.5	4.3	10.7	32.5	9.7	-	88.3	39.2	6.7	-	-	4. Clerks
5. พนักงานบริการและผู้จำหน่ายสินค้า	1,473.0	10.8	334.3	298.7	261.6	300.0	63.8	0.2	105.3	77.1	20.6	-	0.7	5. Service workers and sell goods
6. ผู้ปฏิบัติงานที่มีฝีมือในการเกษตร ป่าไม้ และประมง	5,195.2	55.2	2,202.9	1,680.5	683.8	435.7	46.9	1.3	28.4	49.3	10.6	0.2	0.4	6. Skilled agricultural forest and fishery workers
7. ช่างฝีมือ และผู้ปฏิบัติงานที่เกี่ยวข้อง	904.7	3.8	255.3	281.0	167.9	93.5	29.9	-	15.9	54.8	2.0	-	0.6	7. Craft and associate professionals
8. ผู้ควบคุมเครื่องจักรโรงงานและเครื่องจักร และผู้ปฏิบัติงานด้านการประกอบ	425.0	0.6	61.1	141.0	93.5	87.7	15.3	-	4.9	20.5	0.2	-	0.2	8. Plant and machine controlors and assemblers
9. ผู้ประกอบอาชีพงานพื้นฐาน	779.5	17.4	188.2	331.3	163.2	60.1	7.0	-	4.7	7.1	0.7	-	-	9. Elementary occupations
10. คนงานซึ่งมิได้จำแนกไว้ในหมวดอื่น	-	-	-	-	-	-	-	-	-	-	-	-	-	10. Workers not classifiable by occupation

1/ รวมอาชีวะระยะสั้น 1/ Including Short Course Vocational



ตารางที่ 4 จำนวนผู้มีงานทำ จำแนกตามระดับการศึกษาที่สำเร็จ อาชีพ และเพศ ภาคตะวันออกเฉียงเหนือ  
TABLE 4 EMPLOYED PERSONS BY LEVEL OF EDUCATIONAL ATTAINMENT, OCCUPATION AND SEX, NORTHEASTERN REGION

ไตรมาสที่ 4/2557 : Quarter 4/2014

หน่วยเป็นพัน : In Thousands

อาชีพ	รวม	ไม่มี การศึกษา	ต่ำกว่า ประถมศึกษา Less than Elementary	ประถม ศึกษา Elementary	มัธยมศึกษา ตอนต้น Lower Secondary	มัธยมศึกษาตอนปลาย Upper Secondary Level			อุดมศึกษา Higher Level			1/ อื่นๆ 1/ Others	ไม่ทราบ Unknown	OCCUPATION
						สายสามัญ	สายอาชีว- ศึกษา	สายวิชา- การศึกษา	สายวิชาการ	สายวิชาชีพ Higher Technical	สายวิชา- การศึกษา Teacher			
						General/ Academic	Vocational	Teacher Training	Academic	Education	Teacher Training			
ชาย	5,431.9	35.8	1,665.4	1,541.8	879.5	657.6	120.7	0.9	278.6	185.5	64.2	-	1.9	MALE
1. ผู้จัดการ ข้าราชการระดับอาวุโส และหัวหน้านิติกร	235.6	-	38.3	44.9	23.8	53.5	5.9	0.1	50.2	13.1	5.1	-	0.7	1. managers, senior officials and Legalists
2. ผู้ประกอบวิชาชีพด้านต่างๆ	142.3	-	2.0	0.5	4.2	5.5	2.2	-	79.1	8.1	40.6	-	0.3	2. Professionals
3. เจ้าหน้าที่เทคนิคและผู้ประกอบวิชาชีพ ที่เกี่ยวข้องกับด้านต่างๆ	105.9	0.1	3.5	8.1	9.2	14.8	6.6	-	44.1	17.1	2.5	-	-	3. Technicians and associate professionals
4. เสมียน	56.4	-	0.8	1.9	4.5	15.8	2.3	-	20.8	8.1	2.3	-	-	4. Clerks
5. พนักงานบริการและผู้จำหน่ายสินค้า	585.8	2.3	112.4	105.7	111.9	136.1	27.2	-	47.5	37.4	5.1	-	0.1	5. Service workers and sell goods
6. ผู้ปฏิบัติงานที่มีฝีมือในด้านการเกษตร ป่าไม้ และประมง	2,919.9	22.4	1,218.4	894.4	422.1	269.6	32.5	0.8	19.6	32.6	7.5	-	-	6. Skilled agricultural forest and fishery workers
7. ช่างฝีมือ และผู้ปฏิบัติงานที่เกี่ยวข้อง	640.7	1.2	140.4	206.2	131.3	70.8	27.1	-	11.7	50.7	0.7	-	0.6	7. Craft and associate professionals
8. ผู้ควบคุมเครื่องจักรโรงงานและเครื่องจักร และผู้ปฏิบัติงานด้านการประกอบ	288.0	0.6	50.2	88.5	62.0	56.0	12.2	-	3.3	14.7	0.2	-	0.2	8. Plant and machine controllers and assemblers
9. ผู้ประกอบอาชีพงานพื้นฐาน	457.3	9.2	99.4	191.6	110.6	35.5	4.8	-	2.3	3.8	0.2	-	-	9. Elementary occupations
10. คนงานซึ่งมิได้จำแนกไว้ในหมวดอื่น	-	-	-	-	-	-	-	-	-	-	-	-	-	10. Workers not classifiable by occupation
หญิง	4,443.5	53.2	1,431.4	1,261.1	551.9	460.5	74.6	0.8	315.0	159.5	134.4	0.2	1.1	FEMALE
1. ผู้จัดการ ข้าราชการระดับอาวุโส และหัวหน้านิติกร	58.5	0.2	3.2	9.4	4.0	12.2	0.7	-	22.6	3.3	2.9	-	-	1. managers, senior officials and Legalists
2. ผู้ประกอบวิชาชีพด้านต่างๆ	249.0	-	1.7	0.7	2.9	5.6	2.7	-	98.1	31.9	105.5	-	-	2. Professionals
3. เจ้าหน้าที่เทคนิคและผู้ประกอบวิชาชีพ ที่เกี่ยวข้องกับด้านต่างๆ	114.0	0.8	5.0	2.7	6.7	17.1	4.8	0.1	52.1	23.4	1.3	-	-	3. Technicians and associate professionals
4. เสมียน	136.5	-	0.8	2.4	6.3	16.7	7.4	-	67.5	31.2	4.4	-	-	4. Clerks
5. พนักงานบริการและผู้จำหน่ายสินค้า	887.2	8.5	221.8	192.9	149.7	163.9	36.7	0.2	57.8	39.7	15.4	-	0.6	5. Service workers and sell goods
6. ผู้ปฏิบัติงานที่มีฝีมือในด้านการเกษตร ป่าไม้ และประมง	2,275.2	32.8	984.5	786.1	261.7	166.1	14.4	0.5	8.7	16.8	3.1	0.2	0.4	6. Skilled agricultural forest and fishery workers
7. ช่างฝีมือ และผู้ปฏิบัติงานที่เกี่ยวข้อง	263.9	2.6	114.8	74.8	36.6	22.7	2.8	-	4.2	4.1	1.4	-	-	7. Craft and associate professionals
8. ผู้ควบคุมเครื่องจักรโรงงานและเครื่องจักร และผู้ปฏิบัติงานด้านการประกอบ	137.0	-	10.9	52.5	31.5	31.7	3.1	-	1.6	5.8	-	-	-	8. Plant and machine controllers and assemblers
9. ผู้ประกอบอาชีพงานพื้นฐาน	322.2	8.2	88.7	139.7	52.6	24.7	2.1	-	2.4	3.3	0.5	-	-	9. Elementary occupations
10. คนงานซึ่งมิได้จำแนกไว้ในหมวดอื่น	-	-	-	-	-	-	-	-	-	-	-	-	-	10. Workers not classifiable by occupation

1/ รวมอาชีวะระยะสั้น 1/ Including Short Course Vocational

ตารางที่ 4 จำนวนผู้มีงานทำ จำแนกตามระดับการศึกษาที่สำเร็จ อาชีพ เพศ และเขตการปกครอง ภาคตะวันออกเฉียงเหนือ (ต่อ)

TABLE 4 EMPLOYED PERSONS BY LEVEL OF EDUCATIONAL ATTAINMENT, OCCUPATION, SEX AND AREA, NORTHEASTERN REGION (Contd.)

ไตรมาสที่ 4/2557 : Quarter 4/2014

ในเขตเทศบาล MUNICIPAL AREA

หน่วยเป็นพัน : In Thousands

อาชีพ	รวม	ไม่มี การศึกษา	ต่ำกว่า ประถมศึกษา Less than Elementary	ประถม ศึกษา Elementary	มัธยมศึกษา ตอนต้น Lower Secondary	มัธยมศึกษาตอนปลาย Upper Secondary Level			อุดมศึกษา Higher Level			1/ อื่นๆ	ไม่ทราบ	OCCUPATION
						สายสามัญ	สายอาชีพ- ศึกษา	สายวิชา- การศึกษา	สายวิชาการ	สายวิชาชีพ Higher Technical	สายวิชา- การศึกษา Teacher			
						General/ Academic	Vocational	Teacher Training	Academic	Education	Teacher Training			
ยอดรวม	2,812.4	22.2	733.0	663.1	380.5	351.5	79.2	0.3	335.3	160.9	85.2	-	1.2	TOTAL
ชาย	1,512.8	7.0	392.8	359.4	237.2	191.4	46.3	0.1	164.3	82.6	30.4	-	1.2	MALE
1. ผู้จัดการ ข้าราชการระดับอาวุโส และผู้บัญญัติกฎหมาย	84.1	-	12.2	9.8	6.9	13.1	3.4	0.1	28.1	7.3	3.4	-	-	1. managers, senior officials and Legislators
2. ผู้ประกอบวิชาชีพด้านต่างๆ	81.4	-	0.3	0.5	0.7	2.3	0.7	-	52.9	4.6	19.2	-	0.3	2. Professionals
3. เจ้าหน้าที่เทคนิคและผู้ประกอบวิชาชีพ ที่เกี่ยวข้องกับด้านต่างๆ	46.1	0.1	1.4	1.2	4.9	4.8	2.9	-	23.6	6.5	0.8	-	-	3. Technicians and associate professionals
4. เสมียน	31.7	-	0.3	1.1	2.0	8.6	2.3	-	10.9	5.2	1.2	-	-	4. Clerks
5. พนักงานบริการและผู้จำหน่ายสินค้า	286.8	1.0	45.1	47.0	58.5	65.5	15.1	-	33.7	18.0	2.8	-	0.1	5. Service workers and sell goods
6. ผู้ปฏิบัติงานที่มีฝีมือในด้านการเกษตร ป่าไม้ และประมง	568.7	3.2	252.9	172.2	77.2	44.2	5.4	-	5.1	6.5	1.9	-	-	6. Skilled agricultural forest and fishery workers
7. ช่างฝีมือ และผู้ปฏิบัติงานที่เกี่ยวข้อง	204.3	0.5	39.0	54.5	40.4	23.8	11.5	-	7.2	26.1	0.7	-	0.6	7. Craft and associate professionals
8. ผู้ควบคุมเครื่องจักรโรงงานและเครื่องจักร และผู้ปฏิบัติงานด้านการประกอบ	88.5	0.6	15.9	24.0	21.2	16.8	2.5	-	1.5	5.7	0.2	-	0.2	8. Plant and machine controlors and assemblers
9. ผู้ประกอบอาชีพงานพื้นฐาน	121.3	1.7	25.8	49.3	25.4	12.3	2.5	-	1.3	2.8	0.2	-	-	9. Elementary occupations
10. คนงานซึ่งมิได้จำแนกไว้ในหมวดอื่น	-	-	-	-	-	-	-	-	-	-	-	-	-	10. Workers not classifiable by occupation

1/ รวมอาชีพระยะสั้น 1/ Including Short Course Vocational

ตารางที่ 4 จำนวนผู้มีงานทำ จำแนกตามระดับการศึกษาที่สำเร็จ อาชีพ เพศ และเขตการปกครอง ภาคตะวันออกเฉียงเหนือ (ต่อ)

TABLE 4 EMPLOYED PERSONS BY LEVEL OF EDUCATIONAL ATTAINMENT, OCCUPATION, SEX AND AREA, NORTHEASTERN REGION (Contd.)

ไตรมาสที่ 4/2557 : Quarter 4/2014

ในเขตเทศบาล MUNICIPAL AREA

หน่วยเป็นพัน : In Thousands

อาชีพ						มัธยมศึกษาตอนปลาย			อุดมศึกษา			1/ อื่นๆ	ไม่ทราบ	OCCUPATION
	รวม	ไม่มี การศึกษา	ต่ำกว่า ประถมศึกษา Less than Elementary	ประถม ศึกษา Elementary	มัธยมศึกษา ตอนต้น Lower Secondary	Upper Secondary Level			Higher Level					
						สายสามัญ General/ Academic	สายอาชีพ- ศึกษา Vocational	สายวิชา- การศึกษา Teacher Training	สายวิชาการ Academic	สายวิชาชีพ Higher Technical Education	สายวิชา- การศึกษา Teacher Training			
หญิง	1,299.6	15.3	340.2	303.7	143.3	160.1	32.9	0.3	170.9	78.2	54.8	-	-	FEMALE
1. ผู้จัดการ ข้าราชการระดับอาวุโส และผู้บัญชาการตามกฎหมาย	29.1	0.2	2.5	4.0	1.0	4.5	0.3	-	13.0	2.8	0.8	-	-	1. managers, senior officials and Legislators
2. ผู้ประกอบวิชาชีพด้านต่างๆ	124.7	-	0.3	0.2	0.4	2.4	1.6	-	57.9	20.4	41.5	-	-	2. Professionals
3. เจ้าหน้าที่เทคนิคและผู้ประกอบวิชาชีพ ที่เกี่ยวข้องกับด้านต่างๆ	43.9	0.1	2.1	0.5	2.3	5.3	1.6	0.1	23.1	8.4	0.3	-	-	3. Technicians and associate professionals
4. เสมียน	65.3	-	0.4	1.0	3.0	7.1	4.6	-	34.1	13.1	2.2	-	-	4. Clerks
5. พนักงานบริการและผู้จำหน่ายสินค้า	402.4	4.1	82.4	75.7	66.6	86.9	18.4	0.2	37.7	23.4	7.1	-	-	5. Service workers and sell goods
6. ผู้ปฏิบัติงานที่มีฝีมือในด้านการเกษตร ป่าไม้ และประมง	434.2	6.3	195.3	150.2	40.5	32.1	3.2	-	1.0	4.6	1.0	-	-	6. Skilled agricultural forest and fishery workers
7. ช่างฝีมือ และผู้ปฏิบัติงานที่เกี่ยวข้อง	70.4	1.3	27.6	20.7	10.5	5.3	1.0	-	1.1	1.6	1.4	-	-	7. Craft and associate professionals
8. ผู้ควบคุมเครื่องจักรโรงงานและเครื่องจักร และผู้ปฏิบัติงานด้านการประกอบ	33.1	-	3.1	11.2	7.1	8.4	1.0	-	0.7	1.6	-	-	-	8. Plant and machine controlors and assemblers
9. ผู้ประกอบอาชีพงานพื้นฐาน	96.4	3.2	26.5	40.1	12.0	8.2	1.3	-	2.4	2.2	0.5	-	-	9. Elementary occupations
10. คนงานซึ่งมิได้จำแนกไว้ในหมวดอื่น	-	-	-	-	-	-	-	-	-	-	-	-	-	10. Workers not classifiable by occupation

1/ รวมอาชีวะระยะสั้น 1/ Including Short Course Vocational

ตารางที่ 4 จำนวนผู้มีงานทำ จำแนกตามระดับการศึกษาที่สำเร็จ อาชีพ เพศ และเขตการปกครอง ภาคตะวันออกเฉียงเหนือ (ต่อ)  
TABLE 4 EMPLOYED PERSONS BY LEVEL OF EDUCATIONAL ATTAINMENT, OCCUPATION, SEX AND AREA, NORTHEASTERN REGION (Contd.)

ไตรมาสที่ 4/2557 : Quarter 4/2014

นอกเขตเทศบาล NON-MUNICIPAL AREA

หน่วยเป็นพัน : In Thousands

อาชีพ	รวม	ไม่มี การศึกษา	ต่ำกว่า ประถมศึกษา Less than Elementary	ประถม ศึกษา Elementary	มัธยมศึกษา ตอนต้น Lower Secondary	มัธยมศึกษาตอนปลาย Upper Secondary Level			อุดมศึกษา Higher Level			อื่นๆ Others	ไม่ทราบ Unknown	OCCUPATION
						สายสามัญ General/ Academic	สายอาชีว- ศึกษา Vocational	สายวิชา- การศึกษา Teacher Training	สายวิชาการ Academic	สายวิชาชีพ Higher Technical Education	สายวิชา- การศึกษา Teacher Training			
ยอดรวม	7,063.0	66.8	2,363.9	2,139.8	1,051.0	766.6	116.1	1.3	258.3	184.1	113.4	0.2	1.8	TOTAL
ชาย	3,919.1	28.8	1,272.7	1,182.4	642.3	466.2	74.4	0.8	114.2	102.9	33.7	-	0.7	MALE
1. ผู้จัดการ ข้าราชการระดับอาวุโส และผู้บัญญัติกฎหมาย	151.5	-	26.2	35.1	17.0	40.3	2.6	-	22.0	5.8	1.8	-	0.7	1. managers, senior officials and Legislators
2. ผู้ประกอบวิชาชีพด้านต่างๆ	60.8	-	1.7	-	3.4	3.2	1.4	-	26.2	3.5	21.4	-	-	2. Professionals
3. เจ้าหน้าที่เทคนิคและผู้ประกอบวิชาชีพ ที่เกี่ยวข้องกับด้านต่างๆ	59.8	-	2.0	6.9	4.3	10.0	3.7	-	20.5	10.6	1.7	-	-	3. Technicians and associate professionals
4. เสมียน	24.7	-	0.5	0.8	2.5	7.2	-	-	9.9	2.8	1.0	-	-	4. Clerks
5. พนักงานบริการและผู้จำหน่ายสินค้า	299.0	1.4	67.4	58.7	53.5	70.6	12.1	-	13.8	19.4	2.3	-	-	5. Service workers and sell goods
6. ผู้ปฏิบัติงานที่มีฝีมือในด้านการเกษตร ป่าไม้ และประมง	2,351.3	19.2	965.6	722.2	344.9	225.4	27.1	0.8	14.5	26.1	5.5	-	-	6. Skilled agricultural forest and fishery workers
7. ช่างฝีมือ และผู้ปฏิบัติงานที่เกี่ยวข้อง	436.4	0.8	101.4	151.6	90.9	47.1	15.5	-	4.5	24.6	-	-	-	7. Craft and associate professionals
8. ผู้ควบคุมเครื่องจักรโรงงานและเครื่องจักร และผู้ปฏิบัติงานด้านการประกอบ	199.5	-	34.3	64.5	40.8	39.2	9.7	-	1.8	9.1	-	-	-	8. Plant and machine controlors and assemblers
9. ผู้ประกอบอาชีพงานพื้นฐาน	336.1	7.5	73.7	142.4	85.1	23.1	2.3	-	1.0	1.0	-	-	-	9. Elementary occupations
10. คนงานซึ่งมิได้จำแนกไว้ในหมวดอื่น	-	-	-	-	-	-	-	-	-	-	-	-	-	10. Workers not classifiable by occupation

1/ รวมอาชีวะระยะสั้น 1/ Including Short Course Vocational

ตารางที่ 4 จำนวนผู้มีงานทำ จำแนกตามระดับการศึกษาที่สำเร็จ อาชีพ เพศ และเขตการปกครอง ภาคตะวันออกเฉียงเหนือ (ต่อ)  
TABLE 4 EMPLOYED PERSONS BY LEVEL OF EDUCATIONAL ATTAINMENT, OCCUPATION, SEX AND AREA, NORTHEASTERN REGION (Contd.)

ไตรมาสที่ 4/2557 : Quarter 4/2014

นอกเทศบาล NON-MUNICIPAL AREA

หน่วยเป็นพัน : In Thousands

อาชีพ	รวม	ไม่มี การศึกษา	ต่ำกว่า ประถมศึกษา Less than Elementary	ประถม ศึกษา Elementary	มัธยมศึกษา ตอนต้น Lower Secondary	มัธยมศึกษาตอนปลาย Upper Secondary Level			อุดมศึกษา Higher Level			อื่นๆ Others	ไม่ทราบ Unknown	OCCUPATION
						สายสามัญ General/ Academic	สายอาชีว- ศึกษา Vocational	สายวิชา- การศึกษา Teacher Training	สายวิชาการ Academic	สายวิชาชีพ Higher Technical Education	สายวิชา- การศึกษา Teacher Training			
หญิง	3,143.9	37.9	1,091.2	957.4	408.6	300.4	41.7	0.5	144.1	81.2	79.7	0.2	1.1	FEMALE
1. ผู้จัดการ ข้าราชการระดับอาวุโส และผู้บัญชาการตามกฎหมาย	29.4	-	0.8	5.3	3.1	7.7	0.4	-	9.6	0.5	2.0	-	-	1. managers, senior officials and Legislators
2. ผู้ประกอบวิชาชีพด้านต่างๆ	124.2	-	1.4	0.5	2.4	3.1	1.1	-	40.2	11.5	64.0	-	-	2. Professionals
3. เจ้าหน้าที่เทคนิคและผู้ประกอบวิชาชีพ ที่เกี่ยวข้องกับด้านต่างๆ	70.1	0.7	2.9	2.2	4.4	11.8	3.3	-	29.0	14.9	0.9	-	-	3. Technicians and associate professionals
4. เสมียน	71.2	-	0.4	1.4	3.3	9.6	2.8	-	33.4	18.1	2.2	-	-	4. Clerks
5. พนักงานบริการและผู้จำหน่ายสินค้า	484.8	4.4	139.4	117.2	83.1	77.0	18.3	-	20.1	16.3	8.4	-	0.6	5. Service workers and sell goods
6. ผู้ปฏิบัติงานที่มีฝีมือในด้านการเกษตร ป่าไม้ และประมง	1,841.0	26.5	789.2	636.0	221.2	134.0	11.2	0.5	7.7	12.1	2.1	0.2	0.4	6. Skilled agricultural forest and fishery workers
7. ช่างฝีมือ และผู้ปฏิบัติงานที่เกี่ยวข้อง	193.6	1.3	87.2	54.1	26.1	17.4	1.8	-	3.1	2.5	-	-	-	7. Craft and associate professionals
8. ผู้ควบคุมเครื่องจักรโรงงานและเครื่องจักร และผู้ปฏิบัติงานด้านการประกอบ	103.9	-	7.8	41.2	24.4	23.3	2.0	-	0.9	4.2	-	-	-	8. Plant and machine controlors and assemblers
9. ผู้ประกอบอาชีพงานพื้นฐาน	225.8	5.0	62.2	99.5	40.6	16.4	0.9	-	-	1.1	-	-	-	9. Elementary occupations
10. คนงานซึ่งมิได้จำแนกไว้ในหมวดอื่น	-	-	-	-	-	-	-	-	-	-	-	-	-	10. Workers not classifiable by occupation

1/ รวมอาชีวะระยะสั้น 1/ Including Short Course Vocational

ตารางที่ 5 จำนวนผู้มีงานทำ จำแนกตามระดับการศึกษาที่สำเร็จ อุตสาหกรรม ภาคตะวันออกเฉียงเหนือ

TABLE 5 EMPLOYED PERSONS BY LEVEL OF EDUCATIONAL ATTAINMENT, INDUSTRY, NORTHEASTERN REGION

ไตรมาสที่ 4/2557 : Quarter 4/2014

หน่วยเป็นพัน : In Thousands

อุตสาหกรรม	มัธยมศึกษาตอนปลาย						อุดมศึกษา					อื่นๆ	ไม่ทราบ	INDUSTRY
	รวม	ไม่มี การศึกษา	ต่ำกว่า ประถมศึกษา Less than Elementary	ประถม ศึกษา Elementary	มัธยมศึกษา ตอนต้น Lower Secondary	Upper Secondary Level			Higher Level					
						สายสามัญ General/ Academic	สายอาชีพ- ศึกษา Vocational	สายวิชา- การศึกษา Teacher Training	สายวิชาการ Academic	สายวิชาชีพ Higher Technical Education	สายวิชา- การศึกษา Teacher Training			
ยอดรวม	9,875.4	89.0	3,096.8	2,802.9	1,431.4	1,118.1	195.3	1.6	593.6	344.9	198.6	0.2	3.0	TOTAL
1 เกษตรกรรม การป่าไม้ และการประมง	5,415.3	64.4	2,266.8	1,770.0	717.9	453.4	51.7	1.5	30.3	47.7	11.0	0.2	0.4	1. Agriculture, forestry and fishing
2.การทำเหมืองแร่ และเหมืองหิน	15.5	0.6	2.0	9.8	2.2	0.3	0.3	-	0.3	-	-	-	-	2. Mining and quarrying
3. การผลิต	763.3	2.8	202.9	205.1	148.9	110.2	17.5	-	29.0	44.4	2.3	-	0.2	3. Manufacturing
4. ไฟฟ้า ก๊าซ ไอน้ำและระบบปรับอากาศ	28.6	-	1.0	2.7	4.1	4.6	1.1	-	6.7	8.4	-	-	-	4. Electricity, gas, steam and air conditioning supply
5. การจัดหา น้ำ การจัดการและการบำบัดน้ำเสีย ของเสีย และสิ่งปฏิกูล	17.0	-	2.1	6.9	1.8	0.8	0.3	-	2.5	2.6	-	-	-	5. Water supply; sewerage, waste management and remediation activities
6. การก่อสร้าง	527.3	5.1	114.0	242.2	111.8	31.8	4.9	0.1	6.4	11.1	-	-	-	6. Construction
7. การขายส่ง และการขายปลีก การซ่อมยานยนต์	1,295.6	7.8	271.8	292.9	221.9	229.9	59.7	-	104.4	95.3	10.6	-	1.4	7. Wholesale and retail trade; repair of motor vehicles andmotorcycles
8. การขนส่ง และสถานที่เก็บสินค้า	96.1	0.2	25.2	23.9	19.2	13.2	4.5	-	7.7	2.3	0.1	-	-	8. Transportation and storage
9. ที่พักแรมและบริการด้านอาหาร	434.3	6.2	99.4	113.6	78.7	71.8	17.3	-	28.2	15.8	2.5	-	0.6	9. Accommodation and food service activities
10. ข้อมูลข่าวสารและการสื่อสาร	20.9	-	0.5	0.4	1.3	3.8	1.4	-	11.1	2.5	-	-	-	10. Information and communication
11.กิจกรรมทางการเงินและการประกันภัย	49.4	0.1	0.6	1.5	3.3	6.3	0.6	-	29.9	7.1	0.1	-	-	11. Financial and insurance activities
12. กิจกรรมอสังหาริมทรัพย์	11.5	0.1	3.1	1.9	0.3	0.8	1.2	-	3.0	1.0	-	-	-	12. Real estate activities
13. กิจกรรมทางวิชาชีพ วิทยาศาสตร์ และเทคนิค	23.4	-	1.7	0.3	2.7	2.1	1.6	-	11.5	3.3	0.2	-	-	13. Professional, scientific and technical activities
14. กิจกรรมการบริหารและการบริการสนับสนุน	32.6	-	4.4	4.5	7.5	3.5	1.3	-	5.8	3.8	1.8	-	-	14. Administrative and support service activities
15. การบริหารราชการ การป้องกันประเทศ การประกันสังคม	461.5	-	38.4	47.8	41.8	95.5	21.3	0.1	153.5	46.1	16.7	-	0.3	15. Public administration and defence; compulsory social security
16. การศึกษา	313.5	-	9.9	11.6	5.8	17.9	1.7	-	118.0	7.0	141.7	-	-	16. Education
17. กิจกรรมด้านสุขภาพและงานสังคมสงเคราะห์	159.2	-	10.8	5.3	12.6	38.2	3.6	-	38.7	39.6	10.4	-	-	17. Human health and social work activities
18. ศิลปะ ความบันเทิง และนันทนาการ	44.2	0.3	7.7	13.1	11.8	6.3	0.7	-	2.3	1.6	0.3	-	-	18. Arts, entertainment and recreation
19. กิจกรรมบริการด้านอื่น ๆ	140.6	0.9	27.8	39.5	32.3	25.3	4.4	-	4.4	5.1	1.0	-	-	19. Other service activities
20. กิจกรรมการจ้างงานในครัวเรือนส่วนบุคคล การผลิตสินค้าและบริการที่ทำขึ้นเองเพื่อใช้ในครัวเรือน	25.8	0.7	6.8	9.9	5.5	2.5	0.1	-	-	0.3	-	-	-	20. Activities of households as employers; undifferentiated goods and services-producingactivities of households for own use
21. กิจกรรมขององค์การระหว่างประเทศ	-	-	-	-	-	-	-	-	-	-	-	-	-	21. Activities of extraterritorial organizations and bodies
22. ไม่ทราบ	-	-	-	-	-	-	-	-	-	-	-	-	-	22. Unknown

1/ รวมอาชีวะระยะสั้น 1/ Including Short Course Vocational

ตารางที่ 5 จำนวนผู้มีงานทำ จำแนกตามระดับการศึกษาที่สำเร็จ อุตสาหกรรม และเพศ ภาคตะวันออกเฉียงเหนือ

TABLE 5 EMPLOYED PERSONS BY LEVEL OF EDUCATIONAL ATTAINMENT, INDUSTRY AND SEX , NORTHEASTERN REGION

ไตรมาสที่ 4/2557 : Quarter 4/2014

หน่วยเป็นพัน : In Thousands

อุตสาหกรรม	รวม	ไม่มี การศึกษา	ต่ำกว่า ประถมศึกษา Less than Elementary	ประถม ศึกษา Elementary	มัธยมศึกษา ตอนต้น Lower Secondary	มัธยมศึกษาตอนปลาย		อุดมศึกษา				อื่นๆ	ไม่ทราบ	INDUSTRY
						Upper Secondary Level		Higher Level						
						สายสามัญ General/ Academic	สายอาชีพ- ศึกษา Vocational Training	สายวิชา- การศึกษา Teacher Training	สายวิชาการ Academic	สายวิชาชีพ Higher Technical Education	สายวิชา- การศึกษา Teacher Training			
Total	None	Elementary	Elementary	Secondary	Academic	Vocational	Teacher Training	Academic	Technical Education	Teacher Training	Others	Unknown		
ชาย	5,431.9	35.8	1,665.4	1,541.8	879.5	657.6	120.7	0.9	278.6	185.5	64.2	-	1.9	MALE
1 เกษตรกรรม การป่าไม้ และการประมง	3,057.2	27.4	1,256.1	948.7	446.0	281.2	37.5	0.8	20.4	31.1	7.8	-	-	1. Agriculture, forestry and fishing
2.การทำเหมืองแร่ และเหมืองหิน	12.7	-	1.7	9.2	1.3	0.3	0.3	-	-	-	-	-	-	2. Mining and quarrying
3. การผลิต	339.2	1.1	76.9	81.8	80.0	50.0	8.7	-	12.7	27.2	0.7	-	0.2	3. Manufacturing
4. ไฟฟ้า ก๊าซ ไอน้ำและระบบปรับอากาศ	24.5	-	1.0	2.7	3.5	3.6	1.0	-	5.3	7.5	-	-	-	4. Electricity, gas, steam and air conditioning supply
5. การจัดหาน้ำ การจัดการและการบำบัดน้ำเสีย ของเสีย และสิ่งปฏิกูล	12.8	-	1.4	4.6	1.7	0.8	0.2	-	1.8	2.3	-	-	-	5. Water supply; sewerage, waste management and remediation activities
6. การก่อสร้าง	457.1	3.3	101.4	204.6	97.1	29.5	4.9	-	5.5	10.7	-	-	-	6. Construction
7. การขายส่ง และการขายปลีก การซ่อมยานยนต์	632.0	2.6	111.2	144.1	127.2	122.1	29.7	-	40.2	49.5	4.0	-	1.4	7. Wholesale and retail trade; repair of motor vehicles and motorcycles
8. การขนส่ง และสถานที่เก็บสินค้า	90.3	0.2	23.9	23.3	18.2	12.2	4.4	-	5.9	2.1	0.1	-	-	8. Transportation and storage
9. ที่พักแรมและบริการด้านอาหาร	149.0	0.4	28.2	41.8	27.8	24.8	6.5	-	12.7	6.1	0.6	-	-	9. Accommodation and food service activities
10. ข้อมูลข่าวสารและการสื่อสาร	9.5	-	-	0.4	0.1	2.6	1.4	-	3.6	1.6	-	-	-	10. Information and communication
11.กิจกรรมทางการเงินและการประกันภัย	22.8	0.1	0.3	0.2	0.9	4.9	-	-	12.7	3.7	-	-	-	11. Financial and insurance activities
12. กิจกรรมอสังหาริมทรัพย์	6.2	-	1.9	0.9	0.3	0.7	0.8	-	1.6	-	-	-	-	12. Real estate activities
13. กิจกรรมทางวิชาชีพ วิทยาศาสตร์ และเทคนิค	14.4	-	1.3	0.2	1.1	1.0	0.9	-	7.6	2.3	-	-	-	13. Professional, scientific and technical activities
14. กิจกรรมการบริหารและการบริการสนับสนุน	16.4	-	1.6	1.6	3.5	2.4	0.9	-	2.0	2.9	1.5	-	-	14. Administrative and support service activities
15. การบริหารราชการ การป้องกันประเทศ การประกันสังคม	320.9	-	32.7	43.1	34.8	81.8	16.7	0.1	80.7	25.7	4.9	-	0.3	15. Public administration and defence; compulsory social security
16. การศึกษา	125.3	-	4.8	3.9	4.3	10.9	0.5	-	54.7	4.0	42.2	-	-	16. Education
17. กิจกรรมด้านสุขภาพและงานสังคมสงเคราะห์	41.1	-	2.1	0.6	4.1	17.0	2.4	-	8.3	5.4	1.2	-	-	17. Human health and social work activities
18. ศิลปะ ความบันเทิง และนันทนาการ	26.9	-	5.1	6.3	8.0	4.1	0.7	-	1.3	1.1	0.3	-	-	18. Arts, entertainment and recreation
19. กิจกรรมบริการด้านอื่น ๆ	68.7	0.7	12.9	22.3	17.7	7.3	3.1	-	1.7	2.3	0.8	-	-	19. Other service activities
20. กิจกรรมการจ้างงานในครัวเรือนส่วนบุคคล	5.1	-	1.0	1.6	1.9	0.5	0.1	-	-	-	-	-	-	20. Activities of households as employers; undifferentiated goods and services-producing activities of households for own use
การผลิตสินค้าและบริการที่สร้างขึ้นเองเพื่อใช้ในครัวเรือน														and services-producing activities of households for own use
21. กิจกรรมขององค์การระหว่างประเทศ	-	-	-	-	-	-	-	-	-	-	-	-	-	21. Activities of extraterritorial organizations and bodies
22. ไม่ทราบ	-	-	-	-	-	-	-	-	-	-	-	-	-	22. Unknown
หญิง	4,443.5	53.2	1,431.4	1,261.1	551.9	460.5	74.6	0.8	315.0	159.5	134.4	0.2	1.1	FEMALE
1 เกษตรกรรม การป่าไม้ และการประมง	2,358.2	36.9	1,010.7	821.3	271.9	172.2	14.2	0.7	9.9	16.6	3.1	0.2	0.4	1. Agriculture, forestry and fishing
2.การทำเหมืองแร่ และเหมืองหิน	2.8	0.6	0.4	0.6	0.9	-	-	-	0.3	-	-	-	-	2. Mining and quarrying
3. การผลิต	424.1	1.7	126.0	123.3	68.9	60.3	8.8	-	16.3	17.3	1.6	-	-	3. Manufacturing
4. ไฟฟ้า ก๊าซ ไอน้ำและระบบปรับอากาศ	4.1	-	-	-	0.6	1.1	0.1	-	1.4	0.9	-	-	-	4. Electricity, gas, steam and air conditioning supply
5. การจัดหาน้ำ การจัดการและการบำบัดน้ำเสีย ของเสีย และสิ่งปฏิกูล	4.2	-	0.6	2.3	0.1	-	0.1	-	0.8	0.3	-	-	-	5. Water supply; sewerage, waste management and remediation activities
6. การก่อสร้าง	70.2	1.7	12.6	37.5	14.7	2.4	-	0.1	0.9	0.4	-	-	-	6. Construction
7. การขายส่ง และการขายปลีก การซ่อมยานยนต์	663.7	5.2	160.6	148.8	94.7	107.7	30.0	-	64.2	45.7	6.6	-	-	7. Wholesale and retail trade; repair of motor vehicles and motorcycles
8. การขนส่ง และสถานที่เก็บสินค้า	5.9	-	1.3	0.6	1.0	1.0	0.1	-	1.8	0.2	-	-	-	8. Transportation and storage
9. ที่พักแรมและบริการด้านอาหาร	285.3	5.7	71.2	71.8	50.9	47.0	10.9	-	15.5	9.7	1.9	-	0.6	9. Accommodation and food service activities
10. ข้อมูลข่าวสารและการสื่อสาร	11.4	-	0.5	-	1.2	1.2	-	-	7.6	0.9	-	-	-	10. Information and communication
11.กิจกรรมทางการเงินและการประกันภัย	26.6	-	0.3	1.3	2.4	1.4	0.6	-	17.2	3.4	0.1	-	-	11. Financial and insurance activities
12. กิจกรรมอสังหาริมทรัพย์	5.3	0.1	1.2	1.0	-	0.1	0.5	-	1.4	1.0	-	-	-	12. Real estate activities
13. กิจกรรมทางวิชาชีพ วิทยาศาสตร์ และเทคนิค	9.0	-	0.5	0.1	1.6	1.0	0.8	-	3.9	1.0	0.2	-	-	13. Professional, scientific and technical activities
14. กิจกรรมการบริหารและการบริการสนับสนุน	16.2	-	2.7	2.9	4.1	1.1	0.4	-	3.8	1.0	0.2	-	-	14. Administrative and support service activities
15. การบริหารราชการ การป้องกันประเทศ การประกันสังคม	140.6	-	5.7	4.8	7.0	13.7	4.6	-	72.7	20.4	11.8	-	-	15. Public administration and defence; compulsory social security
16. การศึกษา	188.2	-	5.1	7.7	1.5	6.9	1.1	-	63.3	3.0	99.5	-	-	16. Education
17. กิจกรรมด้านสุขภาพและงานสังคมสงเคราะห์	118.1	-	8.7	4.7	8.5	21.2	1.2	-	30.4	34.2	9.2	-	-	17. Human health and social work activities
18. ศิลปะ ความบันเทิง และนันทนาการ	17.2	0.3	2.6	6.8	3.8	2.2	-	-	1.1	0.5	-	-	-	18. Arts, entertainment and recreation
19. กิจกรรมบริการด้านอื่น ๆ	71.9	0.2	14.9	17.3	14.6	18.0	1.3	-	2.7	2.8	0.2	-	-	19. Other service activities
20. กิจกรรมการจ้างงานในครัวเรือนส่วนบุคคล	20.7	0.7	5.8	8.3	3.6	2.0	-	-	-	0.3	-	-	-	20. Activities of households as employers; undifferentiated goods and services-producing activities of households for own use
การผลิตสินค้าและบริการที่สร้างขึ้นเองเพื่อใช้ในครัวเรือน														and services-producing activities of households for own use
21. กิจกรรมขององค์การระหว่างประเทศ	-	-	-	-	-	-	-	-	-	-	-	-	-	21. Activities of extraterritorial organizations and bodies
22. ไม่ทราบ	-	-	-	-	-	-	-	-	-	-	-	-	-	22. Unknown

ตารางที่ 5 จำนวนผู้มีงานทำ จำแนกตามชั้นการศึกษาที่สำเร็จ อุตสาหกรรม เพศ และเขตการปกครอง ภาคตะวันออกเฉียงเหนือ (ต่อ)

TABLE 5 EMPLOYED PERSONS BY LEVEL OF EDUCATIONAL ATTAINMENT, INDUSTRY, SEX AND AREA, NORTHEASTERN REGION(Contd.)

ไตรมาสที่ 4/2557 : Quarter 4/2014

โมเซตเทศบาล MUNICIPAL AREA

หน่วยเป็นพัน : In Thousands

อุตสาหกรรม	รวม	ไม่มี การศึกษา	ต่ำกว่า ประถมศึกษา Less than Elementary	ประถม ศึกษา Elementary	มัธยมศึกษา ตอนต้น Lower Secondary	มัธยมศึกษาตอนปลาย Upper Secondary Level			อุดมศึกษา Higher Level			อื่นๆ Others	ไม่ทราบ Unknown	INDUSTRY
						สายสามัญ General/	สายอาชีว- ศึกษา Vocational	สายวิชา- การศึกษา Teacher Training	สายวิชาการ Academic	สายวิชาชีพ Higher Technical	สายวิชา- การศึกษา Teacher Training			
Total	None	Elementary	Elementary	Secondary	Academic	Vocational	Training	Academic	Education	Training	Others	Unknown		
ยอดรวม	2,812.4	22.2	733.0	663.1	380.5	351.5	79.2	0.3	335.3	160.9	85.2	-	1.2	TOTAL
ชาย	1,512.8	7.0	392.8	359.4	237.2	191.4	46.3	0.1	164.3	82.6	30.4	-	1.2	MALE
1 เกษตรกรรม การป่าไม้ และการประมง	593.7	4.2	257.4	184.5	82.6	44.3	6.2	-	5.2	7.0	2.3	-	-	1. Agriculture, forestry and fishing
2.การทำเหมืองแร่ และเหมืองหิน	4.8	-	0.7	2.4	1.1	0.3	0.3	-	-	-	-	-	-	2. Mining and quarrying
3. การผลิต	104.0	0.3	21.3	23.2	24.7	16.3	3.3	-	5.6	8.4	0.7	-	0.2	3. Manufacturing
4. ไฟฟ้า ก๊าซ ไอน้ำและระบบปรับอากาศ	13.8	-	0.4	0.4	1.5	0.4	1.0	-	2.8	7.3	-	-	-	4. Electricity, gas, steam and air conditioning supply
5. การจัดหาน้ำ การจัดการและการบำบัดน้ำเสีย ของเสีย และสิ่งปฏิกูล	5.5	-	0.4	0.6	1.1	0.8	0.2	-	1.8	0.7	-	-	-	5. Water supply; sewerage, waste management and remediation activities
6. การก่อสร้าง	119.9	0.9	25.8	48.6	23.3	9.8	2.6	-	2.9	6.0	-	-	-	6. Construction
7. การขายส่ง และการขายปลีก การซ่อมยานยนต์	279.3	1.2	43.4	53.6	53.6	51.9	16.5	-	28.2	27.5	2.7	-	0.7	7. Wholesale and retail trade; repair of motor vehicles and motorcycles
8. การขนส่ง และสถานที่เก็บสินค้า	32.4	0.2	9.1	6.6	4.1	5.3	1.8	-	3.4	1.7	0.1	-	-	8. Transportation and storage
9. ที่พักแรมและบริการด้านอาหาร	75.1	0.1	11.9	15.8	18.2	14.7	2.7	-	8.1	3.0	0.6	-	-	9. Accommodation and food service activities
10. ข้อมูลข่าวสารและการสื่อสาร	5.3	-	-	0.4	0.1	1.4	0.7	-	2.2	0.6	-	-	-	10. Information and communication
11.กิจกรรมทางการเงินและการประกันภัย	13.8	0.1	-	0.2	0.9	1.7	-	-	9.6	1.3	-	-	-	11. Financial and insurance activities
12. กิจกรรมอสังหาริมทรัพย์	4.3	-	1.6	-	0.3	0.7	0.8	-	0.9	-	-	-	-	12. Real estate activities
13. กิจกรรมทางวิชาชีพ วิทยาศาสตร์ และเทคนิค	8.2	-	0.5	0.2	0.3	0.7	0.1	-	5.8	0.7	-	-	-	13. Professional, scientific and technical activities
14. กิจกรรมการบริหารและการบริการสนับสนุน	8.6	-	0.5	1.6	0.8	2.4	0.1	-	2.0	0.8	0.5	-	-	14. Administrative and support service activities
15. การบริหารราชการ การป้องกันประเทศ การประกันสังคม	124.3	-	8.3	9.8	12.6	24.0	6.5	0.1	50.3	9.4	3.0	-	0.3	15. Public administration and defence; compulsory social security
16. การศึกษา	59.9	-	1.6	1.6	2.2	6.3	0.4	-	27.4	1.5	18.9	-	-	16. Education
17. กิจกรรมด้านสุขภาพและงานสังคมสงเคราะห์	18.6	-	0.8	0.3	1.4	4.9	1.1	-	5.4	3.6	1.2	-	-	17. Human health and social work activities
18. ศิลปะ ความบันเทิง และนันทนาการ	10.5	-	1.4	2.1	2.6	1.5	0.4	-	1.1	1.1	0.3	-	-	18. Arts, entertainment and recreation
19. กิจกรรมบริการด้านอื่น ๆ	28.6	-	7.1	6.6	5.2	4.1	1.7	-	1.7	2.1	0.2	-	-	19. Other service activities
20. กิจกรรมการจ้างงานในครัวเรือนส่วนบุคคล การผลิตสินค้าและบริการที่ทำขึ้นเองเพื่อใช้ในครัวเรือน	2.3	-	0.5	1.0	0.7	-	0.1	-	-	-	-	-	-	20. Activities of households as employers; undifferentiated goods and services-producingactivities of households for own use
21. กิจกรรมขององค์การระหว่างประเทศ	-	-	-	-	-	-	-	-	-	-	-	-	-	21. Activities of extraterritorial organizations and bodies
22 ไม่ทราบ	-	-	-	-	-	-	-	-	-	-	-	-	-	22. Unknown

1/ รวมอาชีวระยะสั้น 1/ Including Short Course Vocational



ตารางที่ 5 จำนวนผู้มีงานทำ จำแนกตามชั้นการศึกษาที่สำเร็จ อุตสาหกรรม เพศ และเขตการปกครอง ภาคตะวันออกเฉียงเหนือ (ต่อ)  
TABLE 5 EMPLOYED PERSONS BY LEVEL OF EDUCATIONAL ATTAINMENT, INDUSTRY, SEX AND AREA, NORTHEASTERN REGION(Contd.)

ไตรมาสที่ 4/2557 : Quarter 4/2014

ในเขตเทศบาล MUNICIPAL AREA

หน่วยเป็นพัน : In Thousands

อุตสาหกรรม	รวม	ไม่มี การศึกษา	ต่ำกว่า ประถมศึกษา Less than Elementary	ประถม ศึกษา Elementary	มัธยมศึกษา ตอนต้น Lower Secondary	มัธยมศึกษาตอนปลาย Upper Secondary Level			อุดมศึกษา Higher Level			อื่นๆ Others	ไม่ทราบ Unknown	INDUSTRY
						สายสามัญ General/ Academic	สายอาชีว- ศึกษา Vocational	สายวิชา- การศึกษา Teacher Training	สายวิชาการ Academic	สายวิชาชีพ Higher Technical Education	สายวิชา- การศึกษา Teacher Training			
หญิง	1,299.6	15.3	340.2	303.7	143.3	160.1	32.9	0.3	170.9	78.2	54.8	-	-	FEMALE
1 เกษตรกรรม การป่าไม้ และการประมง	452.5	7.6	202.5	158.0	41.6	32.5	3.1	0.2	2.0	4.1	1.0	-	-	1. Agriculture, forestry and fishing
2.การทำเหมืองแร่ และเหมืองหิน	2.5	0.6	0.4	0.6	0.9	-	-	-	-	-	-	-	-	2. Mining and quarrying
3. การผลิต	108.6	0.5	26.9	30.9	16.7	15.3	3.6	-	7.5	5.8	1.6	-	-	3. Manufacturing
4. ไฟฟ้า ก๊าซ ไอน้ำและระบบปรับอากาศ	1.5	-	-	-	0.6	0.3	0.1	-	0.2	0.3	-	-	-	4. Electricity, gas, steam and air conditioning supply
5. การจัดหา น้ำ การจัดการและการบำบัดน้ำเสีย ของเสีย และสิ่งปฏิกูล	1.5	-	0.1	0.1	0.1	-	0.1	-	0.8	0.3	-	-	-	5. Water supply; sewerage, waste management and remediation activities
6. การก่อสร้าง	18.9	0.4	4.9	10.3	2.0	0.3	-	0.1	0.5	0.4	-	-	-	6. Construction
7. การขายส่ง และการขายปลีก การซ่อมยานยนต์	271.3	3.1	54.9	48.6	37.3	50.3	14.5	-	36.7	22.1	3.8	-	-	7. Wholesale and retail trade; repair of motor vehicles andmotorcycles
8. การขนส่ง และสถานที่เก็บสินค้า	4.0	-	0.3	0.6	1.0	1.0	0.1	-	0.9	0.2	-	-	-	8. Transportation and storage
9. ที่พักแรมและบริการด้านอาหาร	136.9	1.8	30.2	31.9	24.5	25.0	5.7	-	10.2	6.2	1.4	-	-	9. Accommodation and food service activities
10. ข้อมูลข่าวสารและการสื่อสาร	4.4	-	-	-	0.4	1.0	-	-	2.4	0.5	-	-	-	10. Information and communication
11.กิจกรรมทางการเงินและการประกันภัย	13.8	-	0.3	0.4	0.9	1.4	0.2	-	8.4	2.1	0.1	-	-	11. Financial and insurance activities
12. กิจกรรมอสังหาริมทรัพย์	3.1	0.1	0.3	0.2	-	0.1	0.5	-	1.4	0.6	-	-	-	12. Real estate activities
13. กิจกรรมทางวิชาชีพ วิทยาศาสตร์ และเทคนิค	5.9	-	0.5	0.1	0.4	1.0	0.3	-	3.0	0.6	-	-	-	13. Professional, scientific and technical activities
14. กิจกรรมการบริหารและการบริการสนับสนุน	9.4	-	1.1	2.1	1.3	1.1	0.4	-	2.7	0.4	0.2	-	-	14. Administrative and support service activities
15. การบริหารราชการ การป้องกันประเทศ การประกันสังคม	65.4	-	3.1	1.5	2.0	5.2	2.0	-	38.2	9.3	4.2	-	-	15. Public administration and defence; compulsory social security
16. การศึกษา	88.8	-	2.0	2.8	0.8	4.5	0.7	-	36.5	1.5	40.2	-	-	16. Education
17. กิจกรรมด้านสุขภาพและงานสังคมสงเคราะห์	56.7	-	3.1	1.6	2.5	8.2	0.5	-	16.9	21.8	2.1	-	-	17. Human health and social work activities
18. ศิลปะ ความบันเทิง และนันทนาการ	5.5	0.3	0.6	2.2	0.8	0.9	-	-	0.2	0.5	-	-	-	18. Arts, entertainment and recreation
19. กิจกรรมบริการด้านอื่น ๆ	40.0	0.2	5.9	9.3	7.3	11.4	1.3	-	2.7	1.7	0.2	-	-	19. Other service activities
20. กิจกรรมการจ้างงานในครัวเรือนส่วนบุคคล การผลิตสินค้าและบริการที่สร้างขึ้นเองเพื่อใช้ในครัวเรือน	9.1	0.7	3.3	2.5	2.1	0.6	-	-	-	-	-	-	-	20. Activities of households as employers; undifferentiated goods and services-producingactivities of households for own use
21. กิจกรรมขององค์การระหว่างประเทศ	-	-	-	-	-	-	-	-	-	-	-	-	-	21. Activities of extraterritorial organizations and bodies
22. ไม่ทราบ	-	-	-	-	-	-	-	-	-	-	-	-	-	22. Unknown

1/ รวมอาชีวระยะสั้น 1/ Including Short Course Vocational

ตารางที่ 5 จำนวนผู้มีงานทำ จำแนกตามชั้นการศึกษาที่สำเร็จ อุตสาหกรรม เพศ และเขตการปกครอง ภาคตะวันออกเฉียงเหนือ (ต่อ)

TABLE 5 EMPLOYED PERSONS BY LEVEL OF EDUCATIONAL ATTAINMENT, INDUSTRY, SEX AND AREA, NORTHEASTERN REGION (Contd.)

ไตรมาสที่ 4/2557 : Quarter 4/2014

นอกเทศบาล NON-MUNICIPAL AREA

หน่วยเป็นพัน : In Thousands

อุตสาหกรรม	รวม	ไม่มี การศึกษา	ต่ำกว่า ประถมศึกษา Less than	ประถม ศึกษา Elementary	มัธยมศึกษา ตอนต้น Lower Secondary	มัธยมศึกษาตอนปลาย		อุดมศึกษา				อื่นๆ 1/ Others	ไม่ทราบ Unknown	INDUSTRY
						Upper Secondary Level		Higher Level						
						สายสามัญ	สายอาชีพ- ศึกษา	สายวิชา- การศึกษา	สายวิชาการ	สายวิชาชีพ Higher Technical	สายวิชา- การศึกษา Teacher			
						General/ Academic	Vocational	Teacher Training	Academic	Education	Teacher Training			
ยอดรวม	7,063.0	66.8	2,363.9	2,139.8	1,051.0	766.6	116.1	1.3	258.3	184.1	113.4	0.2	1.8	TOTAL
ชาย	3,919.1	28.8	1,272.7	1,182.4	642.3	466.2	74.4	0.8	114.2	102.9	33.7	-	0.7	MALE
1 เกษตรกรรม การป่าไม้ และการประมง	2,463.5	23.2	998.8	764.2	363.4	236.9	31.4	0.8	15.2	24.1	5.5	-	-	1. Agriculture, forestry and fishing
2.การทำเหมืองแร่ และเหมืองหิน	7.8	-	0.9	6.8	0.2	-	-	-	-	-	-	-	-	2. Mining and quarrying
3. การผลิต	235.3	0.8	55.6	58.6	55.4	33.7	5.4	-	7.1	18.8	-	-	-	3. Manufacturing
4. ไฟฟ้า ก๊าซ ไอน้ำและระบบปรับอากาศ	10.7	-	0.6	2.3	1.9	3.2	-	-	2.5	0.2	-	-	-	4. Electricity, gas, steam and air conditioning supply
5. การจัดหา การจัดการและการบำบัดน้ำเสีย ของเสีย และสิ่งปฏิกูล	7.3	-	1.0	4.0	0.7	-	-	-	-	1.7	-	-	-	5. Water supply; sewerage, waste management and remediation activities
6. การก่อสร้าง	337.2	2.4	75.6	156.0	73.9	19.7	2.3	-	2.6	4.7	-	-	-	6. Construction
7. การขายส่ง และการขายปลีก การซ่อมยานยนต์	352.7	1.4	67.8	90.5	73.6	70.3	13.2	-	12.0	22.1	1.3	-	0.7	7. Wholesale and retail trade; repair of motor vehicles andmotorcycles
8. การขนส่ง และสถานที่เก็บสินค้า	57.9	-	14.8	16.7	14.1	6.8	2.7	-	2.5	0.4	-	-	-	8. Transportation and storage
9. ที่พักแรมและบริการด้านอาหาร	73.9	0.3	16.3	26.0	9.6	10.1	3.8	-	4.6	3.1	-	-	-	9. Accommodation and food service activities
10. ข้อมูลข่าวสารและการสื่อสาร	4.2	-	-	-	-	1.1	0.7	-	1.4	1.0	-	-	-	10. Information and communication
11.กิจกรรมทางการเงินและการประกันภัย	9.0	-	0.3	-	-	3.2	-	-	3.1	2.4	-	-	-	11. Financial and insurance activities
12. กิจกรรมอสังหาริมทรัพย์	1.9	-	0.2	0.9	-	-	-	-	0.7	-	-	-	-	12. Real estate activities
13. กิจกรรมทางวิชาชีพ วิทยาศาสตร์ และเทคนิค	6.2	-	0.8	-	0.9	0.4	0.7	-	1.9	1.7	-	-	-	13. Professional, scientific and technical activities
14. กิจกรรมการบริหารและการบริการสนับสนุน	7.8	-	1.1	-	2.7	-	0.9	-	-	2.1	1.1	-	-	14. Administrative and support service activities
15. การบริหารราชการ การป้องกันประเทศ การประกันสังคม	196.5	-	24.4	33.3	22.2	57.8	10.2	-	30.5	16.3	1.9	-	-	15. Public administration and defence; compulsory social security
16. การศึกษา	65.5	-	3.2	2.3	2.1	4.7	0.1	-	27.3	2.5	23.3	-	-	16. Education
17. กิจกรรมด้านสุขภาพและงานสังคมสงเคราะห์	22.5	-	1.4	0.2	2.8	12.1	1.4	-	2.9	1.8	-	-	-	17. Human health and social work activities
18. ศิลปะ ความบันเทิง และนันทนาการ	16.5	-	3.7	4.2	5.5	2.6	0.4	-	0.2	-	-	-	-	18. Arts, entertainment and recreation
19. กิจกรรมบริการด้านอื่น ๆ	40.1	0.7	5.8	15.7	12.5	3.2	1.4	-	-	0.2	0.7	-	-	19. Other service activities
20. กิจกรรมการจ้างงานในครัวเรือนส่วนบุคคล การผลิตสินค้าและบริการที่ทำขึ้นเองเพื่อใช้ในครัวเรือน	2.8	-	0.5	0.7	1.1	0.5	-	-	-	-	-	-	-	20. Activities of households as employers; undifferentiated goods and services-producingactivities of households for own use
21. กิจกรรมขององค์การระหว่างประเทศ	-	-	-	-	-	-	-	-	-	-	-	-	-	21. Activities of extraterritorial organizations and bodies
22. ไม่ทราบ	-	-	-	-	-	-	-	-	-	-	-	-	-	22. Unknown

1/ รวมอาชีวะระยะสั้น 1/ Including Short Course Vocational

ตารางที่ 5 จำนวนผู้มีงานทำ จำแนกตามชั้นการศึกษาที่สำเร็จ อุตสาหกรรม เพศ และเขตการปกครอง ภาคตะวันออกเฉียงเหนือ (ต่อ)

TABLE 5 EMPLOYED PERSONS BY LEVEL OF EDUCATIONAL ATTAINMENT, INDUSTRY, SEX AND AREA, NORTHEASTERN REGION (Contd.)

ไตรมาสที่ 4/2557 : Quarter 4/2014

นอกเขตเทศบาล NON-MUNICIPAL AREA

หน่วยเป็นพัน : In Thousands

อุตสาหกรรม	รวม	ไม่มี การศึกษา	ต่ำกว่า ประถมศึกษา Less than Elementary	ประถม ศึกษา Elementary	มัธยมศึกษา ตอนต้น Lower Secondary	มัธยมศึกษาตอนปลาย Upper Secondary Level			อุดมศึกษา Higher Level			อื่นๆ 1/ Others	ไม่ทราบ Unknown	INDUSTRY
						สายสามัญ General/	สายอาชีว- ศึกษา Vocational	สายวิชา- การศึกษา Teacher Training	สายวิชาการ Academic	สายวิชาชีพ Higher Technical Education	สายวิชา- การศึกษา Teacher Training			
หญิง	3,143.9	37.9	1,091.2	957.4	408.6	300.4	41.7	0.5	144.1	81.2	79.7	0.2	1.1	FEMALE
1 เกษตรกรรม การป่าไม้ และการประมง	1,905.7	29.3	808.2	663.3	230.3	139.8	11.2	0.5	8.0	12.5	2.1	0.2	0.4	1. Agriculture, forestry and fishing
2.การทำเหมืองแร่ และเหมืองหิน	0.3	-	-	-	-	-	-	-	0.3	-	-	-	-	2. Mining and quarrying
3. การผลิต	315.5	1.3	99.1	92.4	52.2	45.0	5.3	-	8.7	11.5	-	-	-	3. Manufacturing
4. ไฟฟ้า ก๊าซ ไอน้ำและระบบปรับอากาศ	2.6	-	-	-	-	0.7	-	-	1.3	0.6	-	-	-	4. Electricity, gas, steam and air conditioning supply
5. การจัดหา น้ำ การจัดการและการบำบัดน้ำเสีย ของเสีย และสิ่งปฏิกูล	2.7	-	0.5	2.2	-	-	-	-	-	-	-	-	-	5. Water supply; sewerage, waste management and remediation activities
6. การก่อสร้าง	51.3	1.3	7.7	27.2	12.7	2.1	-	-	0.4	-	-	-	-	6. Construction
7. การขายส่ง และการขายปลีก การซ่อมยานยนต์	392.3	2.1	105.8	100.2	57.4	57.4	15.5	-	27.5	23.6	2.8	-	-	7. Wholesale and retail trade; repair of motor vehicles andmotorcycles
8. การขนส่ง และสถานที่เก็บสินค้า	1.9	-	1.0	-	-	-	-	-	0.9	-	-	-	-	8. Transportation and storage
9. ที่พักแรมและบริการด้านอาหาร	148.5	3.9	41.0	39.9	26.5	22.0	5.2	-	5.3	3.5	0.6	-	0.6	9. Accommodation and food service activities
10. ข้อมูลข่าวสารและการสื่อสาร	7.0	-	0.5	-	0.8	0.2	-	-	5.1	0.4	-	-	-	10. Information and communication
11.กิจกรรมทางการเงินและการประกันภัย	12.8	-	-	0.9	1.5	-	0.4	-	8.8	1.3	-	-	-	11. Financial and insurance activities
12. กิจกรรมอสังหาริมทรัพย์	2.3	-	0.9	0.8	-	-	-	-	-	0.5	-	-	-	12. Real estate activities
13. กิจกรรมทางวิชาชีพ วิทยาศาสตร์ และเทคนิค	3.1	-	-	-	1.1	-	0.4	-	0.9	0.4	0.2	-	-	13. Professional, scientific and technical activities
14. กิจกรรมการบริหารและการบริการสนับสนุน	6.8	-	1.7	0.8	2.8	-	-	-	1.1	0.5	-	-	-	14. Administrative and support service activities
15. การบริหารราชการ การป้องกันประเทศ การประกันสังคม	75.2	-	2.6	3.3	5.0	8.5	2.6	-	34.6	11.1	7.6	-	-	15. Public administration and defence; compulsory social security
16. การศึกษา	99.4	-	3.1	5.0	0.8	2.5	0.4	-	26.8	1.5	59.3	-	-	16. Education
17. กิจกรรมด้านสุขภาพและงานสังคมสงเคราะห์	61.4	-	5.6	3.1	6.0	13.0	0.7	-	13.5	12.4	7.1	-	-	17. Human health and social work activities
18. ศิลปะ ความบันเทิง และนันทนาการ	11.8	-	2.0	4.6	3.0	1.3	-	-	0.9	-	-	-	-	18. Arts, entertainment and recreation
19. กิจกรรมบริการด้านอื่น ๆ	31.9	-	9.0	7.9	7.2	6.6	-	-	-	1.1	-	-	-	19. Other service activities
20. กิจกรรมการจ้างงานในครัวเรือนส่วนบุคคล การผลิตสินค้าและบริการที่ทำขึ้นเองเพื่อใช้ในครัวเรือน	11.6	-	2.6	5.8	1.5	1.5	-	-	-	0.3	-	-	-	20. Activities of households as employers; undifferentiated goods and services-producingactivities of households for own use
21. กิจกรรมขององค์การระหว่างประเทศ	-	-	-	-	-	-	-	-	-	-	-	-	-	21. Activities of extraterritorial organizations and bodies
22. ไม่ทราบ	-	-	-	-	-	-	-	-	-	-	-	-	-	22. Unknown

1/ รวมอาชีวะระยะสั้น 1/ Including Short Course Vocational

ตารางที่ 6 จำนวนผู้มีงานทำ จำแนกตามสถานภาพทำงาน อาชีพ ภาคตะวันออกเฉียงเหนือ

TABLE 6 EMPLOYED PERSONS BY WORK STATUS, OCCUPATION,NORTHEASTERN REGION

ไตรมาสที่ 4/2557 : Quarter 4/2014

หน่วยเป็นพัน : In Thousands

อาชีพ	สถานภาพการทำงาน Work Status							OCCUPATION
	รวม	นายจ้าง	ลูกจ้างรัฐบาล	ลูกจ้างเอกชน	ทำงานส่วนตัว	ช่วยธุรกิจครอบครัว	การรวมกลุ่ม Members of Producers' Cooperatives	
	Total	Employer	Government Employee	Private Employee	Own Account Worker	Unpaid Family Worker		
ยอดรวม	9,875.4	167.2	978.8	1,906.2	4,151.8	2,629.0	42.4	TOTAL
1. ผู้จัดการ ข้าราชการระดับอาวุโส และผู้บัญญัติกฎหมาย	294.2	61.0	183.5	26.0	18.7	3.9	1.0	1. managers, senior officials and Legislators
2. ผู้ประกอบวิชาชีพด้านต่างๆ	391.2	2.6	336.7	38.3	12.2	1.4	-	2. Professionals
3. เจ้าหน้าที่เทคนิคและผู้ประกอบวิชาชีพ ที่เกี่ยวข้องกับด้านต่างๆ	219.8	3.4	104.7	75.5	28.4	7.8	-	3. Technicians and associate professionals
4. เสมียน	192.9	-	110.0	72.3	5.5	5.1	-	4. Clerks
5. พนักงานบริการและผู้จำหน่ายสินค้า	1,473.0	25.7	132.7	271.5	660.0	380.2	2.9	5. Service workers and sell goods
6. ผู้ปฏิบัติงานที่มีฝีมือในด้านการเกษตร ป่าไม้ และประมง	5,195.2	42.3	10.0	169.8	2,901.7	2,070.8	0.6	6. Skilled agricultural forest and fishery workers
7. ช่างฝีมือ และผู้ปฏิบัติงานที่เกี่ยวข้อง	904.7	25.5	29.3	441.8	296.9	79.6	31.6	7. Craft and associate professionals
8. ผู้ควบคุมเครื่องจักรโรงงานและเครื่องจักร และผู้ปฏิบัติงานด้านการประกอบ	425.0	5.7	29.1	265.4	107.5	17.1	0.3	8. Plant and machine controlors and assemblers
9. ผู้ประกอบอาชีพงานพื้นฐาน	779.5	1.0	42.7	545.6	120.9	63.2	6.1	9. Elementary occupations
10. คนงานซึ่งมิได้จำแนกไว้ในหมวดอื่น	-	-	-	-	-	-	-	10. Workers not classifiable by occupation

ตารางที่ 6 จำนวนผู้มีงานทำ จำแนกตามสถานภาพทำงาน อาชีพ และเพศ ภาคตะวันออกเฉียงเหนือ  
TABLE 6 EMPLOYED PERSONS BY WORK STATUS, OCCUPATION AND SEX , NORTHEASTERN REGION

ไตรมาสที่ 4/2557 : Quarter 4/2014

หน่วยเป็นพัน : In Thousands

อาชีพ	สถานภาพการทำงาน Work Status							OCCUPATION
	รวม	นายจ้าง	ลูกจ้างรัฐบาล	ลูกจ้างเอกชน	ทำงานส่วนตัว	ช่วยธุรกิจครอบครัว	การรวมกลุ่ม	
			Government	Private	Own Account	Unpaid Family	Members of Producers'	
	Total	Employer	Employee	Employee	Worker	Worker	Cooperatives	
<b>ชาย</b>	<b>5,431.9</b>	<b>130.5</b>	<b>534.7</b>	<b>1,146.7</b>	<b>2,691.5</b>	<b>901.6</b>	<b>26.8</b>	<b>MALE</b>
1. ผู้จัดการ ข้าราชการระดับอาวุโสและผู้บัญญัติกฎหมาย	235.6	50.2	154.6	16.5	12.1	1.4	0.8	1. managers, senior officials and Legislators
2. ผู้ประกอบวิชาชีพด้านต่างๆ	142.3	2.2	115.9	13.7	10.0	0.5	-	2. Professionals
3. เจ้าหน้าที่เทคนิคและผู้ประกอบวิชาชีพที่เกี่ยวข้องกับด้านต่างๆ	105.9	2.9	57.5	28.4	16.1	0.9	-	3. Technicians and associate professionals
4. เสมียน	56.4	-	30.9	20.4	4.2	1.0	-	4. Clerks
5. พนักงานบริการและผู้จำหน่ายสินค้า	585.8	14.7	89.2	110.8	246.5	124.2	0.5	5. Service workers and sell goods
6. ผู้ปฏิบัติงานที่มีฝีมือในด้านการเกษตร ป่าไม้ และประมง	2,919.9	31.4	8.3	92.0	2,074.9	712.8	0.6	6. Skilled agricultural forest and fishery workers
7. ช่างฝีมือ และผู้ปฏิบัติงานที่เกี่ยวข้อง	640.7	22.9	28.7	369.2	164.4	34.8	20.8	7. Craft and associate professionals
8. ผู้ควบคุมเครื่องจักรโรงงานและเครื่องจักร และผู้ปฏิบัติงานด้านการประกอบ	288.0	5.5	29.1	163.3	82.3	7.8	-	8. Plant and machine controlors and assemblers
9. ผู้ประกอบอาชีพงานพื้นฐาน	457.3	0.9	20.6	332.4	81.1	18.3	4.1	9. Elementary occupations
10. คนงานซึ่งมิได้จำแนกไว้ในหมวดอื่น	-	-	-	-	-	-	-	10. Workers not classifiable by occupation
<b>หญิง</b>	<b>4,443.5</b>	<b>36.8</b>	<b>444.0</b>	<b>759.5</b>	<b>1,460.3</b>	<b>1,727.4</b>	<b>15.6</b>	<b>TOTAL</b>
1. ผู้จัดการ ข้าราชการระดับอาวุโสและผู้บัญญัติกฎหมาย	58.5	10.9	28.9	9.5	6.6	2.5	0.2	1. managers, senior officials and Legislators
2. ผู้ประกอบวิชาชีพด้านต่างๆ	249.0	0.5	220.8	24.6	2.2	0.9	-	2. Professionals
3. เจ้าหน้าที่เทคนิคและผู้ประกอบวิชาชีพที่เกี่ยวข้องกับด้านต่างๆ	114.0	0.5	47.2	47.1	12.2	7.0	-	3. Technicians and associate professionals
4. เสมียน	136.5	-	79.1	51.9	1.3	4.1	-	4. Clerks
5. พนักงานบริการและผู้จำหน่ายสินค้า	887.2	11.0	43.5	160.8	413.6	256.0	2.4	5. Service workers and sell goods
6. ผู้ปฏิบัติงานที่มีฝีมือในด้านการเกษตร ป่าไม้ และประมง	2,275.2	10.9	1.8	77.8	826.8	1,358.0	-	6. Skilled agricultural forest and fishery workers
7. ช่างฝีมือ และผู้ปฏิบัติงานที่เกี่ยวข้อง	263.9	2.6	0.6	72.6	132.6	44.9	10.7	7. Craft and associate professionals
8. ผู้ควบคุมเครื่องจักรโรงงานและเครื่องจักร และผู้ปฏิบัติงานด้านการประกอบ	137.0	0.2	0.1	102.0	25.2	9.2	0.3	8. Plant and machine controlors and assemblers
9. ผู้ประกอบอาชีพงานพื้นฐาน	322.2	0.2	22.1	213.2	39.9	44.9	2.0	9. Elementary occupations
10. คนงานซึ่งมิได้จำแนกไว้ในหมวดอื่น	-	-	-	-	-	-	-	10. Workers not classifiable by occupation

ตารางที่ 6 จำนวนผู้มีงานทำ จำแนกตามสถานภาพทำงาน อาชีพ เพศ และเขตการปกครอง ภาคตะวันออกเฉียงเหนือ (ต่อ)  
TABLE 6 EMPLOYED PERSONS BY WORK STATUS, OCCUPATION, SEX AND AREA, NORTHEASTERN REGION (Contd.)

ไตรมาสที่ 4/2557 : Quarter 4/2014

ในเขตเทศบาล MUNICIPAL AREA

หน่วยเป็นพัน : In Thousands

อาชีพ	สถานภาพการทำงาน Work Status							OCCUPATION
	รวม	นายจ้าง	ลูกจ้างรัฐบาล	ลูกจ้างเอกชน	ทำงานส่วนตัว	ช่วยธุรกิจครอบครัว	การรวมกลุ่ม	
			Government	Private	Own Account	Unpaid Family	Members of Producers'	
	Total	Employer	Employee	Employee	Worker	Worker	Cooperatives	
ยอดรวม	2,812.4	70.6	441.8	575.6	1,066.7	650.5	7.3	TOTAL
ชาย	1,512.8	53.6	232.4	337.4	667.5	216.2	5.7	MALE
1. ผู้จัดการ ข้าราชการระดับอาวุโส และผู้บัญญัติกฎหมาย	84.1	25.7	43.9	8.3	5.1	0.3	0.8	1. managers, senior officials and Legislators
2. ผู้ประกอบวิชาชีพด้านต่างๆ	81.4	0.7	68.6	8.1	3.5	0.5	-	2. Professionals
3. เจ้าหน้าที่เทคนิคและผู้ประกอบวิชาชีพที่เกี่ยวข้องกับด้านต่างๆ	46.1	2.3	24.2	12.4	6.5	0.7	-	3. Technicians and associate professionals
4. เสมียน	31.7	-	13.6	13.9	3.2	1.0	-	4. Clerks
5. พนักงานบริการและผู้จำหน่ายสินค้า	286.8	8.7	39.7	53.0	122.6	62.6	0.3	5. Service workers and sell goods
6. ผู้ปฏิบัติงานที่มีฝีมือในด้านการเกษตร ป่าไม้ และประมง	568.7	4.6	2.1	15.5	422.2	124.2	-	6. Skilled agricultural forest and fishery workers
7. ช่างฝีมือ และผู้ปฏิบัติงานที่เกี่ยวข้อง	204.3	11.1	14.0	99.7	59.5	16.3	3.9	7. Craft and associate professionals
8. ผู้ควบคุมเครื่องจักรโรงงานและเครื่องจักร และผู้ปฏิบัติงานด้านการประกอบ	88.5	0.3	14.0	48.7	23.9	1.7	-	8. Plant and machine controlors and assemblers
9. ผู้ประกอบอาชีพงานพื้นฐาน	121.3	0.3	12.3	77.7	21.3	8.9	0.8	9. Elementary occupations
10. คนงานซึ่งมิได้จำแนกไว้ในหมวดอื่น	-	-	-	-	-	-	-	10. Workers not classifiable by occupation

ตารางที่ 6 จำนวนผู้มีงานทำ จำแนกตามสถานภาพทำงาน อาชีพ เพศ และเขตการปกครอง ภาคตะวันออกเฉียงเหนือ (ต่อ)  
TABLE 6 EMPLOYED PERSONS BY WORK STATUS, OCCUPATION, SEX AND AREA, NORTHEASTERN REGION (Contd.)

ไตรมาสที่ 4/2557 : Quarter 4/2014

ในเขตเทศบาล MUNICIPAL AREA

หน่วยเป็นพัน : In Thousands

อาชีพ	สถานภาพการทำงาน Work Status							OCCUPATION
	รวม	นายจ้าง	ลูกจ้างรัฐบาล	ลูกจ้างเอกชน	ทำงานส่วนตัว	ช่วยธุรกิจครอบครัว	การรวมกลุ่ม	
			Government	Private	Own Account	Unpaid Family	Members of Producers'	
	Total	Employer	Employee	Employee	Worker	Worker	Cooperatives	
หญิง	1,299.6	16.9	209.4	238.2	399.2	434.3	1.6	TOTAL
1. ผู้จัดการ ข้าราชการระดับอาวุโสและผู้บัญญัติกฎหมาย	29.1	6.7	13.0	4.4	3.8	1.3	-	1. managers, senior officials and Legislators
2. ผู้ประกอบวิชาชีพด้านต่างๆ	124.7	0.1	111.3	10.8	1.8	0.9	-	2. Professionals
3. เจ้าหน้าที่เทคนิคและผู้ประกอบวิชาชีพที่เกี่ยวข้องกับด้านต่างๆ	43.9	0.3	19.1	17.4	4.7	2.4	-	3. Technicians and associate professionals
4. เสมียน	65.3	-	36.9	23.8	1.3	3.3	-	4. Clerks
5. พนักงานบริการและผู้จำหน่ายสินค้า	402.4	6.0	17.2	76.6	171.1	131.0	0.5	5. Service workers and sell goods
6. ผู้ปฏิบัติงานที่มีฝีมือในด้านการเกษตร ป่าไม้ และประมง	434.2	2.4	1.0	13.3	152.1	265.4	-	6. Skilled agricultural forest and fishery workers
7. ช่างฝีมือ และผู้ปฏิบัติงานที่เกี่ยวข้อง	70.4	1.0	0.6	17.5	35.7	15.3	0.3	7. Craft and associate professionals
8. ผู้ควบคุมเครื่องจักรโรงงานและเครื่องจักรและผู้ปฏิบัติงานด้านการประกอบ	33.1	0.2	0.1	20.3	9.2	3.4	-	8. Plant and machine controlors and assemblers
9. ผู้ประกอบอาชีพงานพื้นฐาน	96.4	0.2	10.3	54.2	19.4	11.4	0.8	9. Elementary occupations
10. คนงานซึ่งมิได้จำแนกไว้ในหมวดอื่น	-	-	-	-	-	-	-	10. Workers not classifiable by occupation

ตารางที่ 6 จำนวนผู้มีงานทำ จำแนกตามสถานภาพทำงาน อาชีพ เพศ และเขตการปกครอง ภาคตะวันออกเฉียงเหนือ (ต่อ)  
TABLE 6 EMPLOYED PERSONS BY WORK STATUS, OCCUPATION, SEX AND AREA, NORTHEASTERN REGION (Contd.)

ไตรมาสที่ 4/2557 : Quarter 4/2014

นอกเขตเทศบาล NON-MUNICIPAL AREA

หน่วยเป็นพัน : In Thousands

อาชีพ	สถานภาพการทำงาน Work Status							OCCUPATION
	รวม	นายจ้าง	ลูกจ้างรัฐบาล	ลูกจ้างเอกชน	ทำงานส่วนตัว	ช่วยธุรกิจครอบครัว	การรวมกลุ่ม	
			Government	Private	Own Account	Unpaid Family	Members of Producers'	
	Total	Employer	Employee	Employee	Worker	Worker	Cooperatives	
ยอดรวม	7,063.0	96.7	537.0	1,330.6	3,085.1	1,978.5	35.1	TOTAL
ชาย	3,919.1	76.8	302.4	809.2	2,024.0	685.5	21.1	MALE
1. ผู้จัดการ ข้าราชการระดับอาวุโส และผู้บัญญัติกฎหมาย	151.5	24.5	110.7	8.2	7.1	1.1	-	1. managers, senior officials and Legislators
2. ผู้ประกอบวิชาชีพด้านต่างๆ	60.8	1.5	47.3	5.6	6.5	-	-	2. Professionals
3. เจ้าหน้าที่เทคนิคและผู้ประกอบวิชาชีพที่เกี่ยวข้องกับด้านต่างๆ	59.8	0.6	33.3	16.1	9.7	0.1	-	3. Technicians and associate professionals
4. เสมียน	24.7	-	17.3	6.4	1.0	-	-	4. Clerks
5. พนักงานบริการและผู้จำหน่ายสินค้า	299.0	6.0	49.5	57.7	123.9	61.6	0.3	5. Service workers and sell goods
6. ผู้ปฏิบัติงานที่มีฝีมือในด้านการเกษตร ป่าไม้ และประมง	2,351.3	26.8	6.2	76.5	1,652.7	588.6	0.6	6. Skilled agricultural forest and fishery workers
7. ช่างฝีมือ และผู้ปฏิบัติงานที่เกี่ยวข้อง	436.4	11.8	14.7	269.5	104.9	18.5	17.0	7. Craft and associate professionals
8. ผู้ควบคุมเครื่องจักรโรงงานและเครื่องจักร และผู้ปฏิบัติงานด้านการประกอบ	199.5	5.2	15.1	114.6	58.5	6.1	-	8. Plant and machine controlors and assemblers
9. ผู้ประกอบอาชีพงานพื้นฐาน	336.1	0.5	8.3	254.7	59.8	9.4	3.3	9. Elementary occupations
10. คนงานซึ่งมิได้จำแนกไว้ในหมวดอื่น	-	-	-	-	-	-	-	10. Workers not classifiable by occupation



ตารางที่ 6 จำนวนผู้มีงานทำ จำแนกตามสถานภาพทำงาน อาชีพ เพศ และเขตการปกครอง ภาคตะวันออกเฉียงเหนือ (ต่อ)  
TABLE 6 EMPLOYED PERSONS BY WORK STATUS, OCCUPATION, SEX AND AREA, NORTHEASTERN REGION (Contd.)

ไตรมาสที่ 4/2557 : Quarter 4/2014

นอกเขตเทศบาล NON-MUNICIPAL AREA

หน่วยเป็นพัน : In Thousands

อาชีพ	สถานภาพการทำงาน Work Status							OCCUPATION
	รวม	นายจ้าง	ลูกจ้างรัฐบาล	ลูกจ้างเอกชน	ทำงานส่วนตัว	ช่วยธุรกิจครอบครัว	การรวมกลุ่ม Producers'	
			Government	Private	Own Account	Unpaid Family	Members of	
	Total	Employer	Employee	Employee	Worker	Worker	Cooperatives	
หญิง	3,143.9	19.8	234.6	521.3	1,061.1	1,293.1	14.0	TOTAL
1. ผู้จัดการ ข้าราชการระดับอาวุโส และผู้บัญญัติกฎหมาย	29.4	4.2	15.9	5.1	2.8	1.2	0.2	1. managers, senior officials and Legislators
2. ผู้ประกอบวิชาชีพด้านต่างๆ	124.2	0.4	109.5	13.9	0.4	-	-	2. Professionals
3. เจ้าหน้าที่เทคนิคและผู้ประกอบวิชาชีพที่เกี่ยวข้องกับด้านต่างๆ	70.1	0.2	28.1	29.7	7.5	4.6	-	3. Technicians and associate professionals
4. เสมียน	71.2	-	42.2	28.1	-	0.8	-	4. Clerks
5. พนักงานบริการและผู้จำหน่ายสินค้า	484.8	4.9	26.3	84.2	242.4	125.0	1.9	5. Service workers and sell goods
6. ผู้ปฏิบัติงานที่มีฝีมือในด้านการเกษตร ป่าไม้ และประมง	1,841.0	8.5	0.7	64.5	674.7	1,092.6	-	6. Skilled agricultural forest and fishery workers
7. ช่างฝีมือ และผู้ปฏิบัติงานที่เกี่ยวข้อง	193.6	1.6	-	55.1	96.9	29.6	10.5	7. Craft and associate professionals
8. ผู้ควบคุมเครื่องจักรโรงงานและเครื่องจักร และผู้ปฏิบัติงานด้านการประกอบ	103.9	-	-	81.8	15.9	5.9	0.3	8. Plant and machine controlors and assemblers
9. ผู้ประกอบอาชีพงานพื้นฐาน	225.8	-	11.7	158.9	20.5	33.5	1.2	9. Elementary occupations
10. คนงานซึ่งมิได้จำแนกไว้ในหมวดอื่น	-	-	-	-	-	-	-	10. Workers not classifiable by occupation









## TABLE 7 EMPLOYED PERSONS BY WORK STATUS, INDUSTRY, SEX AND AREA, NORTHEASTERN REGION (Contd.)

หน่วยเป็นพัน : In Thousands

[illegible]

## TABLE 7 EMPLOYED PERSONS BY WORK STATUS, INDUSTRY, SEX AND AREA, NORTHEASTERN REGION (Contd.)

หน่วยเป็นพัน : In Thousands

[illegible]

ตารางที่ 8 จำนวนผู้มีงานทำ จำแนกตามอาชีพ และอุตสาหกรรม ภาคตะวันออกเฉียงเหนือ  
TABLE 8 EMPLOYED PERSONS BY OCCUPATION AND INDUSTRY , NORTHEASTERN REGION

ไตรมาสที่ 4/2557 : Quarter 4/2014

หน่วยเป็นพัน : In Thousands

อาชีพ	อุตสาหกรรม Industry													OCCUPATION
	รวม	เกษตรกรรม	การทำ	การผลิต	ไฟฟ้า ก๊าซ	จัดหาน้ำ บำบัด	การก่อสร้าง	การขายส่ง	การขนส่ง และ	ที่พักแรมและ	ข้อมูลข่าวสาร	การเงินและ		
		การป่าไม้	เหมืองแร่		ไอน้ำระบบปรับ	น้ำเสียและประปา		การขายปลีก	สถานที่เก็บสินค้า	บริการด้านอาหาร	และการสื่อสาร	การประกันภัย		
		และการประมง	และเหมืองหิน		อากาศ	Water supply	Construction	การชื้อมขายยนต์	Transportation	Accommodation	Information	Financial		
	Total	Agriculture	Mining	Manufacturing	Electricity	sewerage, waste		whole sale&retail	and storage	and food service	communication	intermedation		
ยอดรวม	9,875.4	5,415.3	15.5	763.3	28.6	17.0	527.3	1,295.6	96.1	434.3	20.9	49.4	TOTAL	
1. ผู้จัดการ ข้าราชการระดับอาวุโส และผู้บัญชาฎีกฎหมาย	294.2	3.5	0.3	4.9	0.5	1.2	38.9	37.9	1.5	13.4	1.4	7.0	1. managers, senior officials and Legislators	
2. ผู้ประกอบวิชาชีพด้านต่างๆ	391.2	1.2	-	12.2	1.5	0.4	1.7	5.1	-	3.7	3.3	3.3	2. Professionals	
3. เจ้าหน้าที่เทคนิคและผู้ประกอบวิชาชีพที่เกี่ยวข้องกับด้านต่างๆ	219.8	0.3	-	18.4	3.8	2.6	5.1	37.2	0.7	4.0	4.1	24.9	3. Technicians and associate professionals	
4. เสมียน	192.9	0.8	-	14.1	3.3	2.9	0.9	28.1	9.9	5.5	6.4	8.9	4. Clerks	
5. พนักงานบริการและผู้จำหน่ายสินค้า	1,473.0	1.2	0.9	23.9	1.9	0.5	-	853.7	2.3	367.6	2.8	2.4	5. Service workers and sell goods	
6. ผู้ปฏิบัติงานที่มีฝีมือในด้านการเกษตร ป่าไม้ และประมง	5,195.2	5,162.1	-	5.5	0.6	0.3	-	3.3	-	6.9	-	-	6. Skilled agricultural forest and fishery workers	
7. ช่างฝีมือ และผู้ปฏิบัติงานที่เกี่ยวข้อง	904.7	0.5	5.9	430.5	15.2	0.6	288.4	121.2	0.9	6.3	2.4	1.2	7. Craft and associate professionals	
8. ผู้ควบคุมเครื่องจักรโรงงานและเครื่องจักร และผู้ปฏิบัติงานด้านการประกอบ	425.0	32.9	8.2	208.3	1.3	2.0	21.1	39.3	73.8	1.6	-	0.2	8. Plant and machine controlors and assemblers	
9. ผู้ประกอบอาชีพงานพื้นฐาน	779.5	212.9	0.2	45.5	0.6	6.5	171.3	169.8	7.2	25.2	0.5	1.5	9. Elementary occupations	
10. คนงานซึ่งมิได้จำแนกไว้ในหมวดอื่น	-	-	-	-	-	-	-	-	-	-	-	-	10. Workers not classifiable by occupation	



ตารางที่ 8 จำนวนผู้มีงานทำ จำแนกตามอาชีพ และอุตสาหกรรม ภาคตะวันออกเฉียงเหนือ (ต่อ)  
TABLE 8 EMPLOYED PERSONS BY OCCUPATION AND INDUSTRY , NORTHEASTERN REGION (Contd.)

ไตรมาสที่ 4/2557 : Quarter 4/2014

หน่วยเป็นพัน : In Thousands

อาชีพ	อุตสาหกรรม (ต่อ) Industry (Contd.)											OCCUPATION
	กิจกรรม	กิจกรรมทางวิชาชีพ	การบริหารสนับสนุน	การบริหารราชการ	การศึกษา	กิจกรรมด้านสุขภาพ	ศิลปะ ความบันเทิง	บริการด้านอื่นๆ	งานในครัวเรือน	กิจกรรมของ	ไม่ทราบ	
	อสังหาริมทรัพย์	วิทย์และเทคโนโลยี	และป้องกันประเทศ	ป้องกันประเทศ		งานสังคมสงเคราะห์	และนันทนาการ		ส่วนบุคคล	องค์กร		
	Real estate activities	Professional, scientific technical activities	Administrative support service activities	Public administration defence	Education	Health and social work	Art entertainment	Other service	Activities of household	Extra-territorial	Unknown	
ยอดรวม	11.5	23.4	32.6	461.5	313.5	159.2	44.2	140.6	25.8	-	-	TOTAL
1. ผู้จัดการ ข้าราชการระดับอาวุโส และผู้บัญชาการกฎหมาย	1.8	0.7	1.3	158.1	17.0	2.8	0.5	1.3	-	-	-	1. managers, senior officials and Legislators
2. ผู้ประกอบวิชาชีพด้านต่างๆ	-	7.0	-	62.9	229.2	53.9	5.5	0.4	-	-	-	2. Professionals
3. เจ้าหน้าที่เทคนิคและผู้ประกอบวิชาชีพที่เกี่ยวข้องกับด้านต่างๆ	2.6	5.2	1.2	55.7	5.8	38.8	3.2	6.5	-	-	-	3. Technicians and associate professionals
4. เสมียน	1.7	2.8	14.8	69.6	12.0	8.9	1.4	1.0	-	-	-	4. Clerks
5. พนักงานบริการและผู้จำหน่ายสินค้า	4.2	0.4	3.6	58.7	40.0	34.1	9.3	55.6	10.1	-	-	5. Service workers and sell goods
6. ผู้ปฏิบัติงานที่มีฝีมือในด้านการเกษตร ป่าไม้ และประมง	0.5	4.0	3.1	6.8	0.4	0.2	1.3	0.2	0.1	-	-	6. Skilled agricultural forest and fishery workers
7. ช่างฝีมือ และผู้ปฏิบัติงานที่เกี่ยวข้อง	-	2.1	0.6	8.2	0.3	3.6	0.1	16.8	-	-	-	7. Craft and associate professionals
8. ผู้ควบคุมเครื่องจักรโรงงานและเครื่องจักร และผู้ปฏิบัติงานด้านการประกอบ	-	0.2	2.7	17.2	2.4	8.0	-	2.8	3.0	-	-	8. Plant and machine controlors and assemblers
9. ผู้ประกอบอาชีพงานพื้นฐาน	0.8	1.0	5.2	24.3	6.5	8.9	22.9	56.0	12.7	-	-	9. Elementary occupations
10. คนงานซึ่งมิได้จำแนกไว้ในหมวดอื่น	-	-	-	-	-	-	-	-	-	-	-	10. Workers not classifiable by occupation

ตารางที่ 8 จำนวนผู้มีงานทำ จำแนกตามอาชีพ อุตสาหกรรม และ เพศ ภาคตะวันออกเฉียงเหนือ  
TABLE 8 EMPLOYED PERSONS BY OCCUPATION INDUSTRY AND SEX , NORTHEASTERN REGION

ไตรมาสที่ 4/2557 : Quarter 4/2014

หน่วยเป็นพัน : In Thousands

อาชีพ	อุตสาหกรรม Industry													OCCUPATION
	รวม	เกษตรกรรม การป่าไม้ และการประมง	การทำ เหมืองแร่ และเหมืองหิน	การผลิต	ไฟฟ้า ก๊าซ ไอน้ำระบบปรับ อากาศ	จัดหาน้ำ บำบัดน้ำเสีย และประปา Water supply sewerage, waste	การก่อสร้าง Construction	การขายส่ง การขายปลีก การซ่อมยานยนต์	การขนส่ง และ สถานที่เก็บสินค้า Transportation and storage	ที่พักแรมและ บริการด้านอาหาร Accommodation and food service	ข้อมูลข่าวสาร และการสื่อสาร Information and communication	กิจกรรมการเงินและ การประกันภัย Financial intermedation		
	Total	Agriculture	Mining	Manufacturing	Electricity			whole sale&retail						
ชาย	5,431.9	3,057.2	12.7	339.2	24.5	12.8	457.1	632.0	90.3	149.0	9.5	22.8	MALE	
1. ผู้จัดการ ข้าราชการระดับอาวุโส และผู้บัญชาการตามกฎหมาย	235.6	3.2	-	2.1	0.5	1.2	36.3	24.3	1.1	7.4	0.7	5.9	1. managers, senior officials and Legislators	
2. ผู้ประกอบวิชาชีพด้านต่างๆ	142.3	0.8	-	4.7	1.4	-	1.6	1.5	-	2.7	2.3	0.9	2. Professionals	
3. เจ้าหน้าที่เทคนิคและผู้ประกอบวิชาชีพ ที่เกี่ยวข้องกับด้านต่างๆ	105.9	0.3	-	10.2	2.7	2.5	4.5	9.2	0.4	0.8	2.8	11.5	3. Technicians and associate professionals	
4. เสมียน	56.4	-	-	2.3	0.4	0.8	0.2	8.9	8.9	1.6	0.6	1.6	4. Clerks	
5. พนักงานบริการและผู้จำหน่ายสินค้า	585.8	0.2	0.9	14.9	1.9	0.5	-	328.5	1.4	122.3	0.8	1.2	5. Service workers and sell goods	
6. ผู้ปฏิบัติงานที่มีฝีมือในด้านการเกษตร ป่าไม้ และประมง	2,919.9	2,896.8	-	3.5	0.6	0.3	-	1.1	-	5.6	-	-	6. Skilled agricultural forest and fishery workers	
7. ช่างฝีมือ และผู้ปฏิบัติงานที่เกี่ยวข้อง	640.7	0.2	3.6	198.0	15.2	0.6	278.0	109.4	0.9	3.0	2.4	1.2	7. Craft and associate professionals	
8. ผู้ควบคุมเครื่องจักรโรงงานและเครื่องจักร และผู้ปฏิบัติงานด้านการประกอบ	288.0	32.3	8.1	78.1	1.3	2.0	21.1	39.2	71.0	1.3	-	0.2	8. Plant and machine controlors and assemblers	
9. ผู้ประกอบอาชีพงานพื้นฐาน	457.3	123.5	0.1	25.5	0.6	4.9	115.4	109.8	6.7	4.4	-	0.2	9. Elementary occupations	
10. คนงานซึ่งมิได้จำแนกไว้ในหมวดอื่น	-	-	-	-	-	-	-	-	-	-	-	-	10. Workers not classifiable by occupation	
หญิง	4,443.5	2,358.2	2.8	424.1	4.1	4.2	70.2	663.7	5.9	285.3	11.4	26.6	FEMALE	
1. ผู้จัดการ ข้าราชการระดับอาวุโส และผู้บัญชาการตามกฎหมาย	58.5	0.3	0.3	2.8	-	-	2.6	13.6	0.4	6.1	0.7	1.1	1. managers, senior officials and Legislators	
2. ผู้ประกอบวิชาชีพด้านต่างๆ	249.0	0.5	-	7.5	0.1	0.4	0.1	3.6	-	1.0	1.0	2.4	2. Professionals	
3. เจ้าหน้าที่เทคนิคและผู้ประกอบวิชาชีพ ที่เกี่ยวข้องกับด้านต่างๆ	114.0	-	-	8.2	1.1	0.1	0.5	28.0	0.3	3.2	1.3	13.5	3. Technicians and associate professionals	
4. เสมียน	136.5	0.8	-	11.8	2.9	2.1	0.7	19.2	0.9	4.0	5.8	7.3	4. Clerks	
5. พนักงานบริการและผู้จำหน่ายสินค้า	887.2	1.0	-	9.1	-	-	-	525.1	1.0	245.3	2.0	1.2	5. Service workers and sell goods	
6. ผู้ปฏิบัติงานที่มีฝีมือในด้านการเกษตร ป่าไม้ และประมง	2,275.2	2,265.3	-	2.0	-	-	-	2.2	-	1.3	-	-	6. Skilled agricultural forest and fishery workers	
7. ช่างฝีมือ และผู้ปฏิบัติงานที่เกี่ยวข้อง	263.9	0.3	2.3	232.4	-	-	10.4	11.7	-	3.4	-	-	7. Craft and associate professionals	
8. ผู้ควบคุมเครื่องจักรโรงงานและเครื่องจักร และผู้ปฏิบัติงานด้านการประกอบ	137.0	0.6	0.1	130.2	-	-	-	0.1	2.8	0.3	-	-	8. Plant and machine controlors and assemblers	
9. ผู้ประกอบอาชีพงานพื้นฐาน	322.2	89.4	0.1	20.0	-	1.6	56.0	60.0	0.5	20.8	0.5	1.3	9. Elementary occupations	
10. คนงานซึ่งมิได้จำแนกไว้ในหมวดอื่น	-	-	-	-	-	-	-	-	-	-	-	-	10. Workers not classifiable by occupation	

ตารางที่ 8 จำนวนผู้มีงานทำ จำแนกตามอาชีพ อุตสาหกรรม และ เพศ ภาคตะวันออกเฉียงเหนือ (ต่อ)  
TABLE 8 EMPLOYED PERSONS OCCUPATION INDUSTRY AND SEX , NORTHEASTERN REGION (Contd.)

ไตรมาสที่ 4/2557 : Quarter 4/2014

หน่วยเป็นพัน : in Thousands

อาชีพ	อุตสาหกรรม (ต่อ) Industry (Contd.)											OCCUPATION
	กิจกรรมอสังหาริมทรัพย์ Real estate activities	กิจกรรมทางวิชาชีพ วิทยุและเทคนิค Professional,scientific technical activities	การบริหารสนับสนุน และป้องกันประเทศ Administrative support service activities	การบริหารราชการ ป้องกันประเทศ Public admin- istration defence	การศึกษา Education	กิจกรรมด้านสุขภาพ งานสังคมสงเคราะห์ Health and social work	ศิลปะ ความบันเทิง และนันทนาการ Art, entertainment	บริการด้านอื่นๆ Other service	งานในครัวเรือน ส่วนบุคคล Activities of household	กิจกรรมของ องค์การ Extra- territorial	ไม่ทราบ Unknown	
ชาย	6.2	14.4	16.4	320.9	125.3	41.1	26.9	68.7	5.1	-	-	MALE
1. ผู้จัดการ ข้าราชการระดับอาวุโส และผู้บัญชาการตามกฎหมาย	1.7	0.4	0.1	135.1	13.2	1.8	0.5	0.3	-	-	-	1. managers, senior officials and Legislators
2. ผู้ประกอบวิชาชีพด้านต่างๆ	-	5.4	-	31.2	78.0	7.6	4.0	0.2	-	-	-	2. Professionals
3. เจ้าหน้าที่เทคนิคและผู้ประกอบวิชาชีพ ที่เกี่ยวข้องกับด้านต่างๆ	1.1	3.6	1.1	38.5	3.1	7.7	2.8	3.3	-	-	-	3. Technicians and associate professionals
4. เสมียน	0.5	-	7.1	18.4	3.1	1.7	0.5	-	-	-	-	4. Clerks
5. พนักงานบริการและผู้จำหน่ายสินค้า	2.5	0.1	1.8	50.0	24.9	12.1	5.8	16.1	-	-	-	5. Service workers and sell goods
6. ผู้ปฏิบัติงานที่มีฝีมือในด้านการเกษตร ป่าไม้ และประมง	0.5	2.8	1.9	5.4	0.2	0.2	0.9	0.2	0.1	-	-	6. Skilled agricultural forest and fishery workers
7. ช่างฝีมือ และผู้ปฏิบัติงานที่เกี่ยวข้อง	-	1.7	0.5	8.2	0.3	3.4	0.1	14.2	-	-	-	7. Craft and associate professionals
8. ผู้ควบคุมเครื่องจักรโรงงานและเครื่องจักร และผู้ปฏิบัติงานด้านการประกอบ	-	-	2.7	17.2	2.4	6.5	-	1.7	3.0	-	-	8. Plant and machine controlors and assemblers
9. ผู้ประกอบอาชีพงานพื้นฐาน	-	0.5	1.2	16.9	0.2	0.2	12.5	32.8	2.1	-	-	9. Elementary occupations
10. คนงานซึ่งมิได้จำแนกไว้ในหมวดอื่น	-	-	-	-	-	-	-	-	-	-	-	10. Workers not classifiable by occupation
หญิง	5.3	9.0	16.2	140.6	188.2	118.1	17.2	71.9	20.7	-	-	FEMALE
1. ผู้จัดการ ข้าราชการระดับอาวุโส และผู้บัญชาการตามกฎหมาย	0.1	0.3	1.2	23.1	3.9	1.0	-	1.1	-	-	-	1. managers, senior officials and Legislators
2. ผู้ประกอบวิชาชีพด้านต่างๆ	-	1.6	-	31.6	151.1	46.3	1.5	0.2	-	-	-	2. Professionals
3. เจ้าหน้าที่เทคนิคและผู้ประกอบวิชาชีพ ที่เกี่ยวข้องกับด้านต่างๆ	1.5	1.6	0.1	17.3	2.7	31.1	0.3	3.2	-	-	-	3. Technicians and associate professionals
4. เสมียน	1.2	2.8	7.7	51.2	9.0	7.2	1.0	1.0	-	-	-	4. Clerks
5. พนักงานบริการและผู้จำหน่ายสินค้า	1.7	0.3	1.8	8.8	15.1	21.9	3.5	39.5	10.1	-	-	5. Service workers and sell goods
6. ผู้ปฏิบัติงานที่มีฝีมือในด้านการเกษตร ป่าไม้ และประมง	-	1.2	1.2	1.5	0.1	-	0.4	-	-	-	-	6. Skilled agricultural forest and fishery workers
7. ช่างฝีมือ และผู้ปฏิบัติงานที่เกี่ยวข้อง	-	0.4	0.1	-	-	0.3	-	2.7	-	-	-	7. Craft and associate professionals
8. ผู้ควบคุมเครื่องจักรโรงงานและเครื่องจักร และผู้ปฏิบัติงานด้านการประกอบ	-	0.2	-	-	-	1.5	-	1.1	-	-	-	8. Plant and machine controlors and assemblers
9. ผู้ประกอบอาชีพงานพื้นฐาน	0.8	0.5	4.0	7.3	6.4	8.8	10.5	23.3	10.6	-	-	9. Elementary occupations
10. คนงานซึ่งมิได้จำแนกไว้ในหมวดอื่น	-	-	-	-	-	-	-	-	-	-	-	10. Workers not classifiable by occupation

ตารางที่ 8 จำนวนผู้มีงานทำ จำแนกตามอาชีพ อุตสาหกรรม เพศ และเขตการปกครอง ภาคตะวันออกเฉียงเหนือ  
TABLE 8 EMPLOYED PERSONS BY OCCUPATION INDUSTRY SEX AND AREA , NORTHEASTERN REGION

ไตรมาสที่ 4/2557 : Quarter 4/2014

ในเขตเทศบาล MUNICIPAL AREA

หน่วยเป็นพัน : In Thousands

อาชีพ	รวม	อุตสาหกรรม Industry											OCCUPATION
		เกษตรกรรม	การทำเหมืองแร่	การผลิต	ไฟฟ้า ก๊าซ	จัดหาน้ำ บำบัดน้ำเสีย	การก่อสร้าง	การขายส่ง	การขนส่ง และ	ที่พักแรมและ	ข้อมูลข่าวสาร	การเงินและ	
		การป่าไม้	เหมืองหิน		ไอน้ำระบบปรับอากาศ	Water supply		การขายปลีก	สถานที่เก็บสินค้า	บริการด้านอาหาร	และการสื่อสาร	การประกันภัย	
		และการประมง	และเหมืองหิน	Manufacturing	Electricity	sewerage, waste	Construction	whole sale&retail	Transportation and storage	Accommodation and food service	Information communication	Financial Intermedation	
ยอดรวม	2,812.4	1,046.2	7.3	212.6	15.3	7.0	138.8	550.6	36.3	211.9	9.7	27.6	TOTAL
ชาย	1,512.8	593.7	4.8	104.0	13.8	5.5	119.9	279.3	32.4	75.1	5.3	13.8	MALE
1. ผู้จัดการ ข้าราชการระดับอาวุโสและผู้บัญชาการตามกฎหมาย	84.1	0.4	-	1.3	0.5	1.2	13.6	15.1	0.4	4.5	0.7	3.5	1. managers, senior officials and Legislators
2. ผู้ประกอบวิชาชีพด้านต่างๆ	81.4	0.1	-	2.0	1.4	-	1.2	1.4	-	1.6	1.1	0.9	2. Professionals
3. เจ้าหน้าที่เทคนิคและผู้ประกอบวิชาชีพที่เกี่ยวข้องกับด้านต่างๆ	46.1	0.3	-	3.8	1.2	0.7	2.1	3.9	0.4	0.3	1.2	6.4	3. Technicians and associate professionals
4. เสมียน	31.7	-	-	1.9	0.4	0.3	0.2	6.2	5.8	0.8	0.6	1.6	4. Clerks
5. พนักงานบริการและผู้จำหน่ายสินค้า	286.8	0.2	-	5.8	0.8	0.5	-	161.2	0.4	64.4	0.3	0.9	5. Service workers and sell goods
6. ผู้ปฏิบัติงานที่มีฝีมือในด้านการเกษตร ป่าไม้ และประมง	568.7	564.9	-	0.5	-	0.3	-	0.3	-	-	-	-	6. Skilled agricultural forest and fishery workers
7. ช่างฝีมือ และผู้ปฏิบัติงานที่เกี่ยวข้อง	204.3	0.2	3.6	58.0	9.0	0.6	70.2	46.6	0.9	1.5	1.5	-	7. Craft and associate professionals
8. ผู้ควบคุมเครื่องจักรโรงงานและเครื่องจักรและผู้ปฏิบัติงานด้านการประกอบ	88.5	6.4	1.2	22.8	-	1.0	6.0	12.4	22.1	0.1	-	0.2	8. Plant and machine controlors and assemblers
9. ผู้ประกอบอาชีพงานพื้นฐาน	121.3	21.2	0.1	7.9	0.6	0.9	26.5	32.2	2.4	2.0	-	0.2	9. Elementary occupations
10. คนงานซึ่งมิได้จำแนกไว้ในหมวดอื่น	-	-	-	-	-	-	-	-	-	-	-	-	10. Workers not classifiable by occupation

ตารางที่ 8 จำนวนผู้มีงานทำ จำแนกตามอาชีพ อุตสาหกรรม เพศ และเขตการปกครองภาคตะวันออกเฉียงเหนือ

TABLE 8 EMPLOYED PERSONS OCCUPATION INDUSTRY SEX AND AERA ,NORTHEASTERN REGION

ไตรมาสที่ 4/2557 : Quarter 4/2014

ในเขตเทศบาล MUNICIPAL AREA

หน่วยเป็นคน : person

อาชีพ	รวม	อุตสาหกรรม Industry											OCCUPATION
		เกษตรกรรม	การทำเหมืองแร่	การผลิต	ไฟฟ้า ก๊าซ	จัดหาน้ำ บำบัดน้ำเสีย	การก่อสร้าง	การขายส่ง	การขนส่ง และ	ที่พักแรมและ	ข้อมูลข่าวสาร	การเงินและ	
		การป่าไม้	เหมืองหิน		ไอน้ำระบบปรับอากาศ	Water supply		การขายปลีก	สถานที่เก็บสินค้า	บริการด้านอาหาร	และการสื่อสาร	การประกันภัย	
		และการประมง	และเหมืองหิน	Manufacturing	Electricity	sewerage, waste	Construction	whole sale&retail	Transportation and storage	Accommodation and food service	Information communication	Financial Intermedation	
หญิง	1,299.6	452.5	2.5	108.6	1.5	1.5	18.9	271.3	4.0	136.9	4.4	13.8	FEMALE
1. ผู้จัดการ ข้าราชการระดับอาวุโส และผู้บัญชาฎติกฎหมาย	29.1	0.3	-	1.6	-	-	1.0	6.4	0.4	3.5	0.7	1.1	1. managers, senior officials and Legislators
2. ผู้ประกอบวิชาชีพด้านต่างๆ	124.7	0.5	-	1.2	0.1	0.4	0.1	2.9	-	1.0	0.6	1.2	2. Professionals
3. เจ้าหน้าที่เทคนิคและผู้ประกอบวิชาชีพที่เกี่ยวข้องกับด้านต่างๆ	43.9	-	-	3.6	0.2	0.1	0.3	6.5	0.3	1.0	0.3	6.3	3. Technicians and associate professionals
4. เสมียน	65.3	-	-	4.9	1.2	0.8	0.7	7.9	0.9	1.7	2.2	3.5	4. Clerks
5. พนักงานบริการและผู้จำหน่ายสินค้า	402.4	0.7	-	4.8	-	-	-	222.5	0.4	121.6	0.5	1.2	5. Service workers and sell goods
6. ผู้ปฏิบัติงานที่มีฝีมือในด้านการเกษตร ป่าไม้ และประมง	434.2	432.3	-	-	-	-	-	0.3	-	0.3	-	-	6. Skilled agricultural forest and fishery workers
7. ช่างฝีมือ และผู้ปฏิบัติงานที่เกี่ยวข้อง	70.4	0.3	2.3	57.4	-	-	2.3	4.5	-	1.5	-	-	7. Craft and associate professionals
8. ผู้ควบคุมเครื่องจักรโรงงานและเครื่องจักร และผู้ปฏิบัติงานด้านการประกอบ	33.1	0.1	0.1	30.7	-	-	-	0.1	1.5	0.3	-	-	8. Plant and machine controlors and assemblers
9. ผู้ประกอบอาชีพงานพื้นฐาน	96.4	18.3	0.1	4.4	-	0.2	14.5	20.3	0.5	5.9	-	0.6	9. Elementary occupations
10. คนงานซึ่งมิได้จำแนกไว้ในหมวดอื่น	-	-	-	-	-	-	-	-	-	-	-	-	- 10. Workers not classifiable by occupation

ตารางที่ 8 จำนวนผู้มีงานทำ จำแนกตามอาชีพ อุตสาหกรรม เพศ และเขตการปกครอง ภาคตะวันออกเฉียงเหนือ (ต่อ)  
TABLE 8 EMPLOYED PERSONS BY OCCUPATION INDUSTRY SEX AND AREA , NORTHEASTERN REGION (Contd.)

ไตรมาสที่ 4/2557 : Quarter 4/2014

ในเขตเทศบาล MUNICIPAL AREA

หน่วยเป็นพัน : In Thousands

อาชีพ	อุตสาหกรรม (ต่อ) Industry (Contd.)											OCCUPATION
	กิจกรรมอสังหาริมทรัพย์	กิจกรรมทางวิชาชีพวิทย์และเทคโนโลยี	การบริหารสนับสนุนและป้องกันประเทศ	การบริหารราชการป้องกันประเทศ	การศึกษา	กิจกรรมด้านสุขภาพงานสังคมสงเคราะห์	ศิลปะ ความบันเทิงและนันทนาการ	บริการด้านอื่นๆ	งานในครัวเรือนส่วนบุคคล	กิจกรรมขององค์กร	ไม่ทราบ	
	Real estate activities	Professional,scientific technical activities	Administrative and support service activities	Public administration defence	Education	Health and social work	Art, entertainment	Other service	Activities of household	Extra-territorial	Unknown	
ยอดรวม	7.4	14.1	18.0	189.7	148.7	75.3	15.9	68.7	11.4	-	-	TOTAL
ชาย	4.3	8.2	8.6	124.3	59.9	18.6	10.5	28.6	2.3	-	-	MALE
1. ผู้จัดการ ข้าราชการระดับอาวุโสและผู้บัญญัติกฎหมาย	0.9	0.4	0.1	32.2	7.2	1.3	0.5	0.3	-	-	-	1. managers, senior officials and Legislators
2. ผู้ประกอบวิชาชีพด้านต่างๆ	-	4.3	-	23.0	38.7	4.7	0.7	0.2	-	-	-	2. Professionals
3. เจ้าหน้าที่เทคนิคและผู้ประกอบวิชาชีพที่เกี่ยวข้องกับด้านต่างๆ	0.9	2.2	-	16.4	0.3	3.6	1.9	0.6	-	-	-	3. Technicians and associate professionals
4. เสมียน	0.5	-	5.1	6.9	0.9	0.6	-	-	-	-	-	4. Clerks
5. พนักงานบริการและผู้จำหน่ายสินค้า	1.6	0.1	1.7	23.3	9.7	5.5	4.5	6.1	-	-	-	5. Service workers and sell goods
6. ผู้ปฏิบัติงานที่มีฝีมือในด้านการเกษตร ป่าไม้ และประมง	0.5	0.1	0.2	1.0	0.2	0.2	0.4	0.2	0.1	-	-	6. Skilled agricultural forest and fishery workers
7. ช่างฝีมือ และผู้ปฏิบัติงานที่เกี่ยวข้อง	-	1.0	0.5	2.6	0.3	0.8	0.1	7.2	-	-	-	7. Craft and associate professionals
8. ผู้ควบคุมเครื่องจักรโรงงานและเครื่องจักรและผู้ปฏิบัติงานด้านการประกอบ	-	-	0.6	8.9	2.4	1.9	-	1.2	1.3	-	-	8. Plant and machine controlors and assemblers
9. ผู้ประกอบอาชีพงานพื้นฐาน	-	0.2	0.5	10.1	0.2	0.2	2.4	12.9	1.0	-	-	9. Elementary occupations
10. คนงานซึ่งมิได้จำแนกไว้ในหมวดอื่น	-	-	-	-	-	-	-	-	-	-	-	10. Workers not classifiable by occupation

ตารางที่ 8 จำนวนผู้มีงานทำ จำแนกตามอาชีพ อุตสาหกรรม เพศ และเขตการปกครอง ภาคตะวันออกเฉียงเหนือ (ต่อ)  
TABLE 8 EMPLOYED PERSONS BY OCCUPATION INDUSTRY SEX AND AREA , NORTHEASTERN REGION (Contd.)

ไตรมาสที่ 4/2557 : Quarter 4/2014

ในเขตเทศบาล MUNICIPAL AREA

หน่วยเป็นคน : person

อุตสาหกรรม (ต่อ) Industry (Contd.)												
อาชีพ	กิจกรรมอสังหาริมทรัพย์ Real estate activities	กิจกรรมทางวิชาชีพวิทย์และเทคโนโลยี Professional,scientific technical activities	การบริหารสนับสนุนและป้องกันประเทศ Administrative support service activities	การบริหารราชการป้องกันประเทศ Public admin-istration defence	การศึกษา Education	กิจกรรมด้านสุขภาพงานสังคมสงเคราะห์ Health and social work	ศิลปะ ความบันเทิงและนันทนาการ Art entertainment	บริการด้านอื่นๆ Other service	งานในครัวเรือนส่วนบุคคล Activities of household	กิจกรรมขององค์กร Extra-territorial	ไม่ทราบ Unknown	OCCUPATION
หญิง	3.1	5.9	9.4	65.4	88.8	56.7	5.5	40.0	9.1	-	-	FEMALE
1. ผู้จัดการ ข้าราชการระดับอาวุโสและผู้บัญญัติกฎหมาย	0.1	0.3	0.7	8.8	2.6	0.5	-	1.1	-	-	-	1. managers, senior officials and Legislators
2. ผู้ประกอบวิชาชีพด้านต่างๆ	-	1.2	-	16.0	70.8	28.3	0.4	0.2	-	-	-	2. Professionals
3. เจ้าหน้าที่เทคนิคและผู้ประกอบวิชาชีพที่เกี่ยวข้องกับด้านต่างๆ	1.5	0.6	0.1	8.1	1.3	12.6	0.3	0.8	-	-	-	3. Technicians and associate professionals
4. เสมียน	0.7	2.2	5.0	23.7	4.8	4.2	0.6	0.4	-	-	-	4. Clerks
5. พนักงานบริการและผู้จำหน่ายสินค้า	0.8	0.3	0.6	3.9	6.8	8.3	1.7	23.6	4.8	-	-	5. Service workers and sell goods
6. ผู้ปฏิบัติงานที่มีฝีมือในด้านการเกษตร ป่าไม้ และประมง	-	0.1	0.2	0.7	0.1	-	0.3	-	-	-	-	6. Skilled agricultural forest and fishery workers
7. ช่างฝีมือ และผู้ปฏิบัติงานที่เกี่ยวข้อง	-	0.4	0.1	-	-	0.3	-	1.3	-	-	-	7. Craft and associate professionals
8. ผู้ควบคุมเครื่องจักรโรงงานและเครื่องจักรและผู้ปฏิบัติงานด้านการประกอบ	-	0.2	-	-	-	0.1	-	0.2	-	-	-	8. Plant and machine controlors and assemblers
9. ผู้ประกอบอาชีพงานพื้นฐาน	-	0.5	2.7	4.2	2.4	2.6	2.2	12.6	4.3	-	-	9. Elementary occupations
10. คนงานซึ่งมิได้จำแนกไว้ในหมวดอื่น	-	-	-	-	-	-	-	-	-	-	-	10. Workers not classifiable by occupation

ตารางที่ 8 จำนวนผู้มีงานทำ จำแนกตามอาชีพ อุตสาหกรรม เพศ และเขตการปกครอง ภาคตะวันออกเฉียงเหนือ

TABLE 8 EMPLOYED PERSONS BY OCCUPATION INDUSTRY SEX AND AREA, NORTHEASTERN REGION

ไตรมาสที่ 4/2557 : Quarter 4/2014

นอกเขตเทศบาล NON-MUNICIPAL AREA

หน่วยเป็นพัน : In Thousands

อาชีพ	รวม	อุตสาหกรรม Industry											OCCUPATION
		เกษตรกรรม	การทำเหมืองแร่	การผลิต	ไฟฟ้า ก๊าซ	จัดหาน้ำ บำบัดน้ำเสีย	การก่อสร้าง	การขายส่ง	การขนส่ง และ	ที่พักแรมและ	ข้อมูลข่าวสาร	การเงินและ	
		การป่าไม้	เหมืองหิน	การผลิตรถยนต์	ไอน้ำระบบปรับอากาศ	และประปา	Construction	การขายปลีก	สถานที่เก็บสินค้า	บริการด้านอาหาร	และการสื่อสาร	การประกันภัย	
		และการประมง	และเหมืองหิน	Manufacturing	Electricity	Water supply	whole sale&retail	การซ่อมยานยนต์	Transportation	Accommodation	Information	Financial	
	Total	Agriculture	Minning			sewerage, waste			and storage	and food service	and communication	Intermedation	
ยอดรวม	7,063.0	4,369.1	8.2	550.7	13.3	10.0	388.5	745.0	59.8	222.3	11.2	21.8	TOTAL
ชาย	3,919.1	2,463.5	7.8	235.3	10.7	7.3	337.2	352.7	57.9	73.9	4.2	9.0	MALE
1. ผู้จัดการ ข้าราชการระดับอาวุโส	151.5	2.7	-	0.8	-	-	22.7	9.2	0.6	2.9	-	2.5	1. managers, senior officials
และผู้บัญญัติกฎหมาย													and Legislators
2. ผู้ประกอบวิชาชีพด้านต่างๆ	60.8	0.7	-	2.7	-	-	0.3	0.1	-	1.1	1.2	-	2. Professionals
3. เจ้าหน้าที่เทคนิคและผู้ประกอบวิชาชีพ	59.8	-	-	6.3	1.5	1.8	2.5	5.3	-	0.5	1.5	5.0	3. Technicians and associate
ที่เกี่ยวข้องกับด้านต่างๆ													professionals
4. เสมียน	24.7	-	-	0.4	-	0.4	-	2.7	3.1	0.8	-	-	4. Clerks
5. พนักงานบริการและผู้จำหน่ายสินค้า	299.0	-	0.9	9.1	1.1	-	-	167.3	1.0	58.0	0.5	0.3	5. Service workers and sell goods
6. ผู้ปฏิบัติงานที่มีฝีมือในด้านการเกษตร	2,351.3	2,331.9	-	3.1	0.6	-	-	0.9	-	5.6	-	-	6. Skilled agricultural forest and fishery
ป่าไม้ และประมง													workers
7. ช่างฝีมือ และผู้ปฏิบัติงานที่เกี่ยวข้อง	436.4	-	-	140.0	6.2	-	207.8	62.9	-	1.5	1.0	1.2	7. Craft and associate professionals
8. ผู้ควบคุมเครื่องจักรโรงงานและเครื่องจักร	199.5	25.8	6.9	55.3	1.3	1.0	15.1	26.8	48.9	1.1	-	-	8. Plant and machine controlors
และผู้ปฏิบัติงานด้านการประกอบ													and assemblers
9. ผู้ประกอบอาชีพงานพื้นฐาน	336.1	102.3	-	17.6	-	4.1	88.8	77.6	4.3	2.4	-	-	9. Elementary occupations
10. คนงานซึ่งมิได้จำแนกไว้ในหมวดอื่น	-	-	-	-	-	-	-	-	-	-	-	-	10. Workers not classifiable by occupation



ตารางที่ 8 จำนวนผู้มีงานทำ จำแนกตามอาชีพ และอุตสาหกรรม ภาคตะวันออกเฉียงเหนือ  
TABLE 8 EMPLOYED PERSONS OCCUPATION INDUSTRY AND AREA , NORTHEASTERN REGION

ไตรมาสที่ 4/2557 : Quarter 4/2014

นอกเขตเทศบาล NON-MUNICIPAL AREA

หน่วยเป็นพัน : In Thousands

อาชีพ	รวม	อุตสาหกรรม Last Industry											OCCUPATION
		เกษตรกรรม	การทำเหมืองแร่	การผลิต	ไฟฟ้า ก๊าซ	จัดหาน้ำ บำบัดน้ำเสีย	การก่อสร้าง	การขายส่ง	การขนส่ง และ	ที่พักแรมและ	ข้อมูลข่าวสาร	กิจกรรมการเงินและ	
		การป่าไม้	เหมืองแร่		ไอน้ำระบบปรับ	และประปา		การขายปลีก	สถานที่เก็บสินค้า	บริการด้านอาหาร	และการสื่อสาร	การประกันภัย	
		และการประมง	และเหมืองหิน	Manufacturing	อากาศ	Water supply	Construction	การชื้อมยานยนต์	Transportation	Accommodation	Information	Financial	
	Total	Agriculture	Mining		Electricity	sewerage, waste		whole sale&retail	and storage	and food service	communication	Intermedation	
หญิง	3,143.9	1,905.7	0.3	315.5	2.6	2.7	51.3	392.3	1.9	148.5	7.0	12.8	FEMALE
1. ผู้จัดการ ข้าราชการระดับอาวุโส	29.4	-	0.3	1.2	-	-	1.6	7.2	-	2.6	-	-	1. managers, senior officials
และผู้บัญญัติกฎหมาย													and Legislators
2. ผู้ประกอบวิชาชีพด้านต่างๆ	124.2	-	-	6.3	-	-	-	0.8	-	-	0.4	1.2	2. Professionals
3. เจ้าหน้าที่เทคนิคและผู้ประกอบวิชาชีพ	70.1	-	-	4.6	0.9	-	0.2	21.6	-	2.2	1.0	7.2	3. Technicians and associate
ที่เกี่ยวข้องกับด้านต่างๆ													professionals
4. เสมียน	71.2	0.8	-	6.9	1.7	1.4	-	11.3	-	2.2	3.7	3.8	4. Clerks
5. พนักงานบริการและผู้จำหน่ายสินค้า	484.8	0.2	-	4.3	-	-	-	302.6	0.5	123.6	1.5	-	5. Service workers and sell goods
6. ผู้ปฏิบัติงานที่มีฝีมือในด้านการเกษตร	1,841.0	1,833.0	-	2.0	-	-	-	2.0	-	1.0	-	-	6. Skilled agricultural forest and fishery
ป่าไม้ และประมง													workers
7. ช่างฝีมือ และผู้ปฏิบัติงานที่เกี่ยวข้อง	193.6	-	-	175.0	-	-	8.0	7.2	-	1.9	-	-	7. Craft and associate professionals
8. ผู้ควบคุมเครื่องจักรโรงงานและเครื่องจักร	103.9	0.6	-	99.6	-	-	-	-	1.4	-	-	-	8. Plant and machine controlors
และผู้ปฏิบัติงานด้านการประกอบ													and assemblers
9. ผู้ประกอบอาชีพงานพื้นฐาน	225.8	71.1	-	15.6	-	1.3	41.4	39.7	-	14.9	0.5	0.7	9. Elementary occupations
10. คนงานซึ่งมิได้จำแนกไว้ในหมวดอื่น	-	-	-	-	-	-	-	-	-	-	-	-	10. Workers not classifiable by occupation

ตารางที่ 8 จำนวนผู้มีงานทำ จำแนกตามอาชีพ อุตสาหกรรม เพศ และ เขตการปกครอง ภาคตะวันออกเฉียงเหนือ (ต่อ)  
TABLE 8 EMPLOYED PERSONS BY OCCUPATION INDUSTRY SEX AND AREA , NORTHEASTERN REGION (Contd.)

ไตรมาสที่ 4/2557 : Quarter 4/2014

นอกเขตเทศบาล NON-MUNICIPAL AREA

หน่วยเป็นพัน : In Thousands

อาชีพ	อุตสาหกรรม (ต่อ) Industry (Contd.)											OCCUPATION
	กิจกรรมอสังหาริมทรัพย์	กิจกรรมทางวิชาชีพวิทย์และเทคโนโลยี	การบริหารสนับสนุนและป้องกันประเทศ	การบริหารราชการป้องกันประเทศ	การศึกษา	กิจกรรมด้านสุขภาพงานสังคมสงเคราะห์	ศิลปะ ความบันเทิงและนันทนาการ	บริการด้านอื่นๆ	งานในครัวเรือนส่วนบุคคล	กิจกรรมขององค์กร	ไม่ทราบ	
	Real estate	Professional, scientific	Administrative	Public admin-	Education	Health and	Art,	Other service	Activities of	Extra-	Unknown	
	activities	technical activities	and support service activities	istration defence		social work	entertainment		household	territorial		
ยอดรวม	4.1	9.3	14.6	271.7	164.8	83.9	28.3	72.0	14.4	-	-	TOTAL
ชาย	1.9	6.2	7.8	196.5	65.5	22.5	16.5	40.1	2.8	-	-	MALE
1. ผู้จัดการ ข้าราชการระดับอาวุโสและผู้บัญญัติกฎหมาย	0.7	-	-	102.8	6.0	0.6	-	-	-	-	-	1. managers, senior officials and Legislators
2. ผู้ประกอบวิชาชีพด้านต่างๆ	-	1.1	-	8.2	39.3	2.9	3.2	-	-	-	-	2. Professionals
3. เจ้าหน้าที่เทคนิคและผู้ประกอบวิชาชีพที่เกี่ยวข้องกับด้านต่างๆ	0.2	1.4	1.1	22.1	2.8	4.1	0.9	2.7	-	-	-	3. Technicians and associate professionals
4. เสมียน	-	-	2.0	11.6	2.2	1.1	0.5	-	-	-	-	4. Clerks
5. พนักงานบริการและผู้จำหน่ายสินค้า	0.9	-	0.1	26.6	15.2	6.7	1.3	10.1	-	-	-	5. Service workers and sell goods
6. ผู้ปฏิบัติงานที่มีฝีมือในด้านการเกษตร ป่าไม้ และประมง	-	2.7	1.8	4.3	-	-	0.5	-	-	-	-	6. Skilled agricultural forest and fishery workers
7. ช่างฝีมือ และผู้ปฏิบัติงานที่เกี่ยวข้อง	-	0.7	-	5.6	-	2.6	-	7.0	-	-	-	7. Craft and associate professionals
8. ผู้ควบคุมเครื่องจักรโรงงานและเครื่องจักรและผู้ปฏิบัติงานด้านการประกอบ	-	-	2.1	8.4	-	4.6	-	0.5	1.7	-	-	8. Plant and machine controlors and assemblers
9. ผู้ประกอบอาชีพงานพื้นฐาน	-	0.3	0.7	6.9	-	-	10.1	19.9	1.1	-	-	9. Elementary occupations
10. คนงานซึ่งมิได้จำแนกไว้ในหมวดอื่น	-	-	-	-	-	-	-	-	-	-	-	10. Workers not classifiable by occupation

ตารางที่ 8 จำนวนผู้มีงานทำ จำแนกตามอาชีพ และอุตสาหกรรม ภาคตะวันออกเฉียงเหนือ  
TABLE 8 EMPLOYED PERSONS OCCUPATION INDUSTRY AND AREA , NORTHEASTERN REGION

ไตรมาสที่ 4/2557 : Quarter 4/2014

นอกเขตเทศบาล NON-MUNICIPAL AREA

หน่วยเป็นพัน : In Thousands

อาชีพ	อุตสาหกรรม (ต่อ) Industry (Contd.)											OCCUPATION
	กิจกรรมอสังหาริมทรัพย์	กิจกรรมทางวิชาชีพวิทย์และเทคโนโลยี	การบริหารสนับสนุนและป้องกันประเทศ	การบริหารราชการป้องกันประเทศ	การศึกษา	กิจกรรมด้านสุขภาพงานสังคมสงเคราะห์	ศิลปะ ความบันเทิงและบันเทิงนาการ	บริการด้านอื่นๆ	งานในครัวเรือนส่วนบุคคล	กิจกรรมขององค์กร	ไม่ทราบ	
	Real estate	Professional,scientific	Administrative	Public admin-istration defence	Education	Health and social work	Art entertainment	Other service	Activities of household	Extra-territorial	Unknown	
	activities	technical activities	support service activities									
หญิง	2.3	3.1	6.8	75.2	99.4	61.4	11.8	31.9	11.6	-	-	FEMALE
1. ผู้จัดการ ข้าราชการระดับอาวุโสและผู้บัญญัติกฎหมาย	-	-	0.5	14.2	1.2	0.5	-	-	-	-	-	1. managers, senior officials and Legislators
2. ผู้ประกอบวิชาชีพด้านต่างๆ	-	0.4	-	15.6	80.4	18.1	1.1	-	-	-	-	2. Professionals
3. เจ้าหน้าที่เทคนิคและผู้ประกอบวิชาชีพที่เกี่ยวข้องกับด้านต่างๆ	-	1.0	-	9.2	1.4	18.5	-	2.4	-	-	-	3. Technicians and associate professionals
4. เสมียน	0.5	0.6	2.7	27.4	4.2	3.1	0.4	0.6	-	-	-	4. Clerks
5. พนักงานบริการและผู้จำหน่ายสินค้า	0.9	-	1.3	4.9	8.3	13.7	1.8	15.9	5.3	-	-	5. Service workers and sell goods
6. ผู้ปฏิบัติงานที่มีฝีมือในด้านการเกษตร ป่าไม้ และประมง	-	1.1	1.0	0.7	-	-	0.2	-	-	-	-	6. Skilled agricultural forest and fishery workers
7. ช่างฝีมือ และผู้ปฏิบัติงานที่เกี่ยวข้อง	-	-	-	-	-	-	-	1.4	-	-	-	7. Craft and associate professionals
8. ผู้ควบคุมเครื่องจักรโรงงานและเครื่องจักรและผู้ปฏิบัติงานด้านการประกอบ	-	-	-	-	-	1.4	-	1.0	-	-	-	8. Plant and machine controlors and assemblers
9. ผู้ประกอบอาชีพงานพื้นฐาน	0.8	-	1.3	3.1	3.9	6.2	8.3	10.7	6.4	-	-	9. Elementary occupations
10. คนงานซึ่งมิได้จำแนกไว้ในหมวดอื่น	-	-	-	-	-	-	-	-	-	-	-	10. Workers not classifiable by occupation

ตารางที่ 9 จำนวนผู้มีงานทำ จำแนกตามอาชีพ จำนวนชั่วโมงทำงานต่อสัปดาห์ การมีเวลาเหลือพอและต้องการทำงานเพิ่มขึ้น ภาคตะวันออกเฉียงเหนือ

TABLE 9 EMPLOYED PERSONS BY OCCUPATION, HOURS WORKED PER WEEK, AVAILABILITY FOR ADDITIONAL WORK , NORTHEASTERN REGION

ไตรมาสที่ 4/2557 : Quarter 4/2014

หน่วยเป็นพัน : In Thousands

จำนวนชั่วโมงทำงาน และ การมีเวลาเหลือพอ และต้องการทำงานเพิ่มขึ้น	รวม Total	อาชีพ Occupation										HOURS WORKED, AND AVAILABILITY FOR ADDITIONAL WORK
		ผู้จัดการ ผู้บัญญัติกฎหมาย Legislators & Managers	ผู้ประกอบวิชาชีพ ด้านต่างๆ Profes- sional	เจ้าหน้าที่เทคนิค และผู้ประกอบ วิชาชีพ Technicians	เสมียน Clerks	พนักงานบริการ ผู้จำหน่ายสินค้า Service Workers	ด้านการเกษตร ป่าไม้และประมง Agricultural & Fishery	ช่างฝีมือและผู้ปฏิบัติ งานที่เกี่ยวข้อง Craft & associat	ผู้ควบคุมเครื่องจักร งานด้านการประกอบ Plant & Machine controls	ผู้ประกอบอาชีพ งานพื้นฐาน Elementary occupations	คนงานซึ่งมิ ได้จำแนกไว้ ในหมวดอื่น Not classifiable	
ยอดรวม	9,875.4	294.2	391.2	219.8	192.9	1,473.0	5,195.2	904.7	425.0	779.5	-	TOTAL
มี	142.5	3.5	2.8	0.1	0.7	3.2	96.9	9.6	3.2	22.5	-	Available
ไม่มี	9,732.8	290.7	388.4	219.8	192.1	1,469.8	5,098.2	895.1	421.8	757.0	-	Not available
มีงานประจำแต่ไม่ได้ทำงาน	52.9	0.3	2.6	0.6	0.1	1.8	37.9	3.5	0.8	5.3	-	With job not work
มี	5.0	-	-	-	-	-	3.5	1.2	-	0.2	-	Available
ไม่มี	47.9	0.3	2.6	0.6	0.1	1.8	34.4	2.2	0.8	5.1	-	Not available
1-9 ชั่วโมง	67.6	0.5	2.1	-	0.1	3.4	51.5	0.8	0.1	9.0	-	1-9 hours
มี	5.0	-	-	-	-	1.7	2.3	0.5	-	0.5	-	Available
ไม่มี	62.6	0.5	2.1	-	0.1	1.7	49.2	0.2	0.1	8.6	-	Not available
10-19 ชั่วโมง	245.3	2.8	6.3	1.5	0.2	14.7	196.4	6.8	4.1	12.6	-	10-19 hours
มี	15.0	-	2.3	-	-	-	9.9	1.2	-	1.6	-	Available
ไม่มี	230.3	2.8	4.0	1.5	0.2	14.7	186.5	5.7	4.1	11.0	-	Not available
20-29 ชั่วโมง	834.6	3.9	15.6	1.2	3.3	24.8	720.4	26.3	5.5	33.5	-	20-29 hours
มี	29.0	-	-	-	-	0.3	22.8	0.5	-	5.5	-	Available
ไม่มี	805.6	3.9	15.6	1.2	3.3	24.5	697.6	25.9	5.5	28.0	-	Not available
30-34 ชั่วโมง	596.0	7.1	4.6	2.3	0.8	24.1	492.8	28.8	12.7	22.8	-	30-34 hours
มี	17.1	-	-	-	-	-	10.6	2.4	1.9	2.2	-	Available
ไม่มี	578.9	7.1	4.6	2.3	0.8	24.1	482.2	26.5	10.9	20.5	-	Not available
35-39 ชั่วโมง	1,456.4	99.4	213.3	70.4	70.3	140.6	694.5	82.2	34.3	51.4	-	35-39 hours
มี	29.7	1.0	-	0.1	-	0.1	21.8	1.7	0.5	4.5	-	Available
ไม่มี	1,426.7	98.4	213.3	70.4	70.3	140.5	672.6	80.4	33.8	47.0	-	Not available
40-49 ชั่วโมง	4,167.3	112.4	117.8	109.8	100.6	609.4	1,931.2	525.4	215.1	445.5	-	40-49 hours
มี	36.0	0.7	0.5	-	0.7	1.1	23.2	1.6	0.9	7.3	-	Available
ไม่มี	4,131.3	111.7	117.3	109.8	99.9	608.3	1,908.0	523.9	214.2	438.2	-	Not available
50 ชั่วโมงขึ้นไป	2,455.4	67.8	28.9	34.1	17.4	654.3	1,070.4	230.9	152.3	199.4	-	50 hours and over
มี	5.8	1.8	-	-	-	-	2.7	0.5	-	0.8	-	Available
ไม่มี	2,449.7	66.0	28.9	34.1	17.4	654.3	1,067.7	230.4	152.3	198.6	-	Not available

ตารางที่ 9 จำนวนผู้มีงานทำ จำแนกตามอาชีพ จำนวนชั่วโมงทำงานต่อสัปดาห์ การมีเวลาเหลือพอและต้องการทำงานเพิ่มขึ้น และเพศ ภาคตะวันออกเฉียงเหนือ  
TABLE 9 EMPLOYED PERSONS BY OCCUPATION, HOURS WORKED PER WEEK, AVAILABILITY FOR ADDITIONAL WORK AND SEX , NORTHEASTERN REGION

ไตรมาสที่ 4/2557 : Quarter 4/2014

หน่วยเป็นพัน : In Thousands

จำนวนชั่วโมงทำงาน เพศ และ การมีเวลาเหลือพอ และต้องการทำงานเพิ่มขึ้น	รวม Total	อาชีพ Occupation										คนงานซึ่งมิ ได้จำแนกไว้ ในหมวดอื่น Not classifiable	HOURS WORKED, SEX AND AVAILABILITY FOR ADDITIONAL WORK
		ผู้จัดการ ผู้บัญญัติกฎหมาย Legislators & Managers	ผู้ประกอบวิชาชีพ ด้านต่างๆ Profes- sional	เจ้าหน้าที่เทคนิค และผู้ประกอบ วิชาชีพ Technicians	เสมียน Clerks	พนักงานบริการ ผู้จำหน่ายสินค้า Service Workers	ด้านการเกษตร ป่าไม้และประมง Agricultural & Fishery	ช่างฝีมือและผู้ปฏิบัติ งานที่เกี่ยวข้อง Craft & associat	ผู้ควบคุมเครื่องจักร งานด้านการประกอบ Plant & Machine controlors	ผู้ประกอบอาชีพ งานพื้นฐาน Elementary occupations			
ชาย	5,431.9	235.6	142.3	105.9	56.4	585.8	2,919.9	640.7	288.0	457.3	-	TOTAL(MALE)	
มี	96.2	3.3	2.3	-	-	0.3	69.2	6.1	2.8	12.2	-	Available	
ไม่มี	5,335.7	232.3	140.0	105.9	56.4	585.5	2,850.7	634.6	285.2	445.2	-	Not available	
มีงานประจำแต่ไม่ได้ทำงาน	35.3	0.3	0.3	0.1	-	1.2	26.4	3.5	0.4	3.2	-	With job not work	
มี	4.3	-	-	-	-	-	3.1	1.2	-	-	-	Available	
ไม่มี	31.1	0.3	0.3	0.1	-	1.2	23.4	2.2	0.4	3.2	-	Not available	
1-9 ชั่วโมง	28.8	0.5	0.7	-	-	-	22.1	-	0.1	5.3	-	1-9 hours	
มี	1.9	-	-	-	-	-	1.4	-	-	0.5	-	Available	
ไม่มี	26.9	0.5	0.7	-	-	-	20.7	-	0.1	4.9	-	Not available	
10-19 ชั่วโมง	126.1	2.6	3.7	0.2	-	7.3	97.0	2.4	3.8	9.2	-	10-19 hours	
มี	9.3	-	2.3	-	-	-	6.0	0.7	-	0.2	-	Available	
ไม่มี	116.8	2.6	1.4	0.2	-	7.3	91.0	1.7	3.8	8.9	-	Not available	
20-29 ชั่วโมง	414.5	2.7	7.6	1.0	2.0	11.5	359.3	8.3	4.6	17.5	-	20-29 hours	
มี	20.0	-	-	-	-	-	16.5	-	-	3.4	-	Available	
ไม่มี	394.5	2.7	7.6	1.0	2.0	11.5	342.8	8.3	4.6	14.0	-	Not available	
30-34 ชั่วโมง	309.7	5.6	0.8	1.6	0.8	10.5	251.1	17.5	10.9	11.0	-	30-34 hours	
มี	14.8	-	-	-	-	-	9.7	1.4	1.9	1.9	-	Available	
ไม่มี	294.9	5.6	0.8	1.6	0.8	10.5	241.4	16.2	9.0	9.1	-	Not available	
35-39 ชั่วโมง	744.7	78.8	77.1	37.6	18.4	63.1	369.6	44.8	29.5	25.8	-	35-39 hours	
มี	17.4	1.0	-	-	-	-	13.4	1.1	0.3	1.6	-	Available	
ไม่มี	727.3	77.8	77.1	37.6	18.4	63.1	356.2	43.7	29.2	24.1	-	Not available	
40-49 ชั่วโมง	2,337.7	91.2	41.3	47.5	30.1	241.9	1,088.5	389.4	143.7	264.1	-	40-49 hours	
มี	23.7	0.5	-	-	-	0.3	16.7	1.2	0.7	4.3	-	Available	
ไม่มี	2,314.0	90.7	41.3	47.5	30.1	241.6	1,071.8	388.2	143.0	259.9	-	Not available	
50 ชั่วโมงขึ้นไป	1,435.1	53.9	10.8	17.9	5.1	250.4	705.9	174.9	95.0	121.3	-	50 hours and over	
มี	4.9	1.8	-	-	-	-	2.4	0.5	-	0.2	-	Available	
ไม่มี	1,430.2	52.1	10.8	17.9	5.1	250.4	703.5	174.4	95.0	121.0	-	Not available	
หญิง	4,443.5	58.5	249.0	114.0	136.5	887.2	2,275.2	263.9	137.0	322.2	-	TOTAL(FEMALE)	
มี	46.4	0.2	0.5	0.1	0.7	2.9	27.7	3.5	0.4	10.4	-	Available	
ไม่มี	4,397.1	58.4	248.5	113.9	135.7	884.3	2,247.5	260.5	136.6	311.9	-	Not available	
มีงานประจำแต่ไม่ได้ทำงาน	17.5	-	2.3	0.5	0.1	0.6	11.5	-	0.5	2.1	-	With job not work	
มี	0.7	-	-	-	-	-	0.5	-	-	0.2	-	Available	
ไม่มี	16.8	-	2.3	0.5	0.1	0.6	11.1	-	0.5	1.9	-	Not available	
1-9 ชั่วโมง	38.8	-	1.4	-	0.1	3.4	29.4	0.8	-	3.7	-	1-9 hours	
มี	3.1	-	-	-	-	1.7	0.9	0.5	-	-	-	Available	
ไม่มี	35.7	-	1.4	-	0.1	1.7	28.5	0.2	-	3.7	-	Not available	
10-19 ชั่วโมง	119.2	0.2	2.6	1.3	0.2	7.4	99.4	4.4	0.3	3.4	-	10-19 hours	
มี	5.7	-	-	-	-	-	3.9	0.4	-	1.4	-	Available	
ไม่มี	113.5	0.2	2.6	1.3	0.2	7.4	95.5	4.0	0.3	2.1	-	Not available	
20-29 ชั่วโมง	420.1	1.2	8.0	0.2	1.3	13.3	361.0	18.1	0.9	16.0	-	20-29 hours	
มี	9.1	-	-	-	-	0.3	6.2	0.5	-	2.0	-	Available	
ไม่มี	411.0	1.2	8.0	0.2	1.3	12.9	354.8	17.6	0.9	14.0	-	Not available	
30-34 ชั่วโมง	286.3	1.5	3.9	0.7	-	13.6	241.7	11.3	1.9	11.8	-	30-34 hours	
มี	2.3	-	-	-	-	-	0.9	1.0	-	0.3	-	Available	
ไม่มี	284.0	1.5	3.9	0.7	-	13.6	240.8	10.3	1.9	11.4	-	Not available	
35-39 ชั่วโมง	711.7	20.6	136.2	32.8	51.9	77.5	324.9	37.4	4.9	25.7	-	35-39 hours	
มี	12.3	-	-	0.1	-	0.1	8.5	0.6	0.3	2.8	-	Available	
ไม่มี	699.4	20.6	136.2	32.7	51.9	77.4	316.4	36.7	4.6	22.9	-	Not available	
40-49 ชั่วโมง	1,829.6	21.2	76.6	62.2	70.5	367.5	842.8	136.1	71.3	181.4	-	40-49 hours	
มี	12.3	0.2	0.5	-	0.7	0.8	6.5	0.4	0.1	3.0	-	Available	
ไม่มี	1,817.3	21.0	76.0	62.2	69.8	366.8	836.2	135.6	71.2	178.4	-	Not available	
50 ชั่วโมงขึ้นไป	1,020.4	14.0	18.1	16.3	12.3	403.9	364.6	56.0	57.3	78.1	-	50 hours and over	
มี	0.9	-	-	-	-	-	0.3	-	-	0.6	-	Available	
ไม่มี	1,019.5	14.0	18.1	16.3	12.3	403.9	364.3	56.0	57.3	77.6	-	Not available	

ตารางที่ 9 จำนวนผู้มีงานทำ จำแนกตามอาชีพ จำนวนชั่วโมงทำงานต่อสัปดาห์ การมีเวลาเหลือพอและต้องการทำงานเพิ่มขึ้น เพศ และเขตการปกครอง ภาคตะวันออกเฉียงเหนือ (ต่อ)

TABLE 9 EMPLOYED PERSONS BY OCCUPATION, HOURS WORKED PER WEEK, AVAILABILITY FOR ADDITIONAL WORK, SEX AND AREA, NORTHEASTERN REGION (Contd.)

ไตรมาสที่ 4/2557 : Quarter 4/2014

ในเขตเทศบาล MUNICIPAL AREA

หน่วยเป็นพัน : In Thousands

จำนวนชั่วโมงทำงาน เพศ และ การมีเวลาเหลือพอ และต้องการทำงานเพิ่มขึ้น	รวม Total	อาชีพ Occupation										HOURS WORKED, SEX AND AVAILABILITY FOR ADDITIONAL WORK
		ผู้จัดการ ผู้บริหาร Legislators & Managers	ผู้ประกอบวิชาชีพ ด้านต่างๆ Profes- sional	เจ้าหน้าที่เทคนิค และผู้ประกอบ วิชาชีพ Technicians	เสมียน Clerks	พนักงานบริการ ผู้จำหน่ายสินค้า Service Workers	ด้านการเกษตร ป่าไม้และประมง Agricultural & Fishery	ช่างฝีมือและผู้ปฏิบัติ งานที่เกี่ยวข้อง Craft & associat	ผู้ควบคุมเครื่องจักร งานด้านการประกอบ Plant & Machine controlors	ผู้ประกอบอาชีพ งานพื้นฐาน Elementary occupations	คนงานซึ่งมี ได้จำแนกไว้ ในหมวดอื่น Not classifiable	
ยอดรวม(ชาย)	1,512.8	84.1	81.4	46.1	31.7	286.8	568.7	204.3	88.5	121.3	-	TOTAL(MALE)
มี	20.5	0.3	-	-	-	0.3	12.3	1.8	1.9	4.0	-	Available
ไม่มี	1,492.3	83.9	81.4	46.1	31.7	286.5	556.4	202.6	86.6	117.3	-	Not available
มีงานประจำแต่ไม่ได้ทำงาน	10.1	0.3	0.3	0.1	-	0.4	8.0	0.6	0.4	-	-	With job not work
มี	0.7	-	-	-	-	-	0.6	0.1	-	-	-	Available
ไม่มี	9.4	0.3	0.3	0.1	-	0.4	7.4	0.5	0.4	-	-	Not available
1-9 ชั่วโมง	5.5	-	0.1	-	-	-	5.0	-	0.1	0.2	-	1-9 hours
มี	0.3	-	-	-	-	-	0.3	-	-	-	-	Available
ไม่มี	5.2	-	0.1	-	-	-	4.7	-	0.1	0.2	-	Not available
10-19 ชั่วโมง	20.0	0.7	1.4	0.2	-	0.6	14.9	1.1	0.1	1.1	-	10-19 hours
มี	1.3	-	-	-	-	-	1.0	-	-	0.2	-	Available
ไม่มี	18.8	0.7	1.4	0.2	-	0.6	13.9	1.1	0.1	0.9	-	Not available
20-29 ชั่วโมง	82.6	1.4	3.4	0.3	0.4	3.9	66.9	2.7	2.1	1.6	-	20-29 hours
มี	4.0	-	-	-	-	-	3.9	-	-	0.1	-	Available
ไม่มี	78.6	1.4	3.4	0.3	0.4	3.9	63.0	2.7	2.1	1.5	-	Not available
30-34 ชั่วโมง	70.7	1.4	0.8	0.8	0.0	4.0	51.5	4.2	3.5	4.6	-	30-34 hours
มี	3.5	-	-	-	-	-	1.4	0.7	1.0	0.4	-	Available
ไม่มี	67.2	1.4	0.8	0.8	0.0	4.0	50.1	3.4	2.5	4.2	-	Not available
35-39 ชั่วโมง	232.3	31.0	45.6	14.5	9.5	30.6	65.9	11.0	11.2	13.2	-	35-39 hours
มี	3.4	0.3	-	-	-	-	2.8	-	0.3	0.1	-	Available
ไม่มี	228.9	30.7	45.6	14.5	9.5	30.6	63.0	11.0	10.9	13.1	-	Not available
40-49 ชั่วโมง	699.6	31.6	22.8	25.2	18.2	134.6	214.7	130.5	49.3	72.8	-	40-49 hours
มี	6.5	-	-	-	-	0.3	2.1	0.5	0.7	2.9	-	Available
ไม่มี	693.1	31.6	22.8	25.2	18.2	134.2	212.5	130.0	48.6	69.9	-	Not available
50 ชั่วโมงขึ้นไป	392.1	17.7	7.0	5.1	3.6	112.8	141.8	54.4	22.0	27.7	-	50 hours and over
มี	0.8	-	-	-	-	-	0.1	0.5	-	0.2	-	Available
ไม่มี	391.2	17.7	7.0	5.1	3.6	112.8	141.7	53.9	22.0	27.5	-	Not available

ตารางที่ 9 จำนวนผู้มีงานทำ จำแนกตามอาชีพ จำนวนชั่วโมงทำงานต่อสัปดาห์ การมีเวลาเหลือพอและต้องการทำงานเพิ่มขึ้น เพศ และเขตการปกครอง ภาคตะวันออกเฉียงเหนือ (ต่อ)

TABLE 9 EMPLOYED PERSONS BY OCCUPATION, HOURS WORKED PER WEEK, AVAILABILITY FOR ADDITIONAL WORK, SEX AND AREA, NORTHEASTERN REGION (Contd.)

ไตรมาสที่ 4/2557 : Quarter 4/2014

ในเขตเทศบาล MUNICIPAL AREA

หน่วยเป็นพัน : In Thousands

จำนวนชั่วโมงทำงาน เพศ และ การมีเวลาเหลือพอ และต้องการทำงานเพิ่มขึ้น	รวม Total	อาชีพ Occupation										HOURS WORKED, SEX AND AVAILABILITY FOR ADDITIONAL WORK
		ผู้จัดการ ผู้บัญญัติกฎหมาย Legislators & Managers	ผู้ประกอบวิชาชีพ ด้านต่างๆ Profes- sional	เจ้าหน้าที่เทคนิค และผู้ประกอบ วิชาชีพ Technicians	เสมียน Clerks	พนักงานบริการ ผู้จำหน่ายสินค้า Service Workers	ด้านการเกษตร ป่าไม้และประมง Agricultural & Fishery	ช่างฝีมือและผู้ปฏิบัติ งานที่เกี่ยวข้อง Craft & associat	ผู้ควบคุมเครื่องจักร งานด้านการประกอบ Plant & Machine controlors	ผู้ประกอบอาชีพ งานพื้นฐาน Elementary occupations	คนงานซึ่งมิ ได้จำแนกไว้ ในหมวดอื่น Not classifiable	
ยอดรวม(หญิง)	1,299.6	29.1	124.7	43.9	65.3	402.4	434.2	70.4	33.1	96.4	-	TOTAL(FEMALE)
มี	10.9	0.2	-	0.1	-	0.8	4.7	0.9	0.4	3.9	-	Available
ไม่มี	1,288.7	29.0	124.7	43.8	65.3	401.7	429.6	69.4	32.7	92.5	-	Not available
มีงานประจำแต่ไม่ได้ทำงาน	4.9	-	0.8	-	0.1	0.4	2.2	-	0.5	0.9	-	With job not work
มี	0.4	-	-	-	-	-	0.2	-	-	0.2	-	Available
ไม่มี	4.5	-	0.8	-	0.1	0.4	2.1	-	0.5	0.6	-	Not available
1-9 ชั่วโมง	6.8	-	0.2	-	0.1	0.1	6.4	-	-	-	-	1-9 hours
มี	0.1	-	-	-	-	0.1	-	-	-	-	-	Available
ไม่มี	6.7	-	0.2	-	0.1	-	6.4	-	-	-	-	Not available
10-19 ชั่วโมง	24.7	0.2	1.1	0.1	0.2	2.7	18.8	0.7	-	0.9	-	10-19 hours
มี	0.8	-	-	-	-	-	0.3	-	-	0.5	-	Available
ไม่มี	23.9	0.2	1.1	0.1	0.2	2.7	18.5	0.7	-	0.4	-	Not available
20-29 ชั่วโมง	84.7	1.2	2.8	0.2	0.9	5.9	66.3	3.3	0.4	3.7	-	20-29 hours
มี	3.9	-	-	-	-	0.3	1.8	0.5	-	1.3	-	Available
ไม่มี	80.9	1.2	2.8	0.2	0.9	5.6	64.5	2.9	0.4	2.4	-	Not available
30-34 ชั่วโมง	58.1	0.2	0.4	0.5	-	8.1	40.3	3.4	1.3	3.8	-	30-34 hours
มี	0.7	-	-	-	-	-	0.1	0.2	-	0.3	-	Available
ไม่มี	57.4	0.2	0.4	0.5	-	8.1	40.2	3.2	1.3	3.5	-	Not available
35-39 ชั่วโมง	238.0	8.9	72.8	13.8	26.1	35.5	61.5	8.0	1.1	10.4	-	35-39 hours
มี	1.9	-	-	0.1	-	0.1	1.0	0.2	0.3	0.2	-	Available
ไม่มี	236.1	8.9	72.8	13.8	26.1	35.4	60.5	7.7	0.8	10.1	-	Not available
40-49 ชั่วโมง	562.9	11.0	34.4	22.9	32.0	188.4	163.1	39.7	18.2	53.4	-	40-49 hours
มี	2.7	0.2	-	-	-	0.2	0.9	-	0.1	1.2	-	Available
ไม่มี	560.3	10.8	34.4	22.9	32.0	188.2	162.2	39.7	18.1	52.2	-	Not available
50 ชั่วโมงขึ้นไป	319.4	7.7	12.2	6.4	5.9	161.3	75.5	15.3	11.7	23.4	-	50 hours and over
มี	0.5	-	-	-	-	-	0.3	-	-	0.1	-	Available
ไม่มี	319.0	7.7	12.2	6.4	5.9	161.3	75.2	15.3	11.7	23.3	-	Not available

ตารางที่ 9 จำนวนผู้มีงานทำ จำแนกตามอาชีพ จำนวนชั่วโมงทำงานต่อสัปดาห์ การมีเวลาเหลือพอและต้องการทำงานเพิ่มขึ้น เพศ และเขตการปกครอง ภาคตะวันออกเฉียงเหนือ (ต่อ)

TABLE 9 EMPLOYED PERSONS BY OCCUPATION, HOURS WORKED PER WEEK, AVAILABILITY FOR ADDITIONAL WORK, SEX AND AREA, NORTHEASTERN REGION (Contd.)

ไตรมาสที่ 4/2557 : Quarter 4/2014

นอกเขตเทศบาล NON-MUNICIPAL AREA

หน่วยเป็นพัน : In Thousands

จำนวนชั่วโมงทำงาน เพศ และ การมีเวลาเหลือพอ และต้องการทำงานเพิ่มขึ้น	รวม Total	อาชีพ Occupation										HOURS WORKED, SEX AND AVAILABILITY FOR ADDITIONAL WORK
		ผู้จัดการ ผู้บัญชาตักกฎหมาย Legislators & Managers	ผู้ประกอบวิชาชีพ ด้านต่างๆ Profes- sional	เจ้าหน้าที่เทคนิค และผู้ประกอบ วิชาชีพ Technicians	เสมียน Clerks	พนักงานบริการ ผู้จำหน่ายสินค้า Service Workers	ด้านการเกษตร ป่าไม้และประมง Agricultural & Fishery	ช่างฝีมือและผู้ปฏิบัติ งานที่เกี่ยวข้อง Craft & associat	ผู้ควบคุมเครื่องจักร งานด้านการประกอบ Plant & Machine controlors	ผู้ประกอบอาชีพ งานพื้นฐาน Elementary occupations	คนงานซึ่งมี ได้จำแนกไว้ ในหมวดอื่น Not classifiable	
ยอดรวม(ชาย)	3,919.1	151.5	60.8	59.8	24.7	299.0	2,351.3	436.4	199.5	336.1	-	TOTAL(MALE)
มี	75.6	3.1	2.3	-	-	-	56.9	4.3	0.9	8.2	-	Available
ไม่มี	3,843.4	148.4	58.5	59.8	24.7	299.0	2,294.4	432.1	198.6	327.9	-	Not available
มีงานประจำแต่ไม่ได้ทำงาน	25.3	-	-	-	-	0.8	18.4	2.9	-	3.2	-	With job not work
มี	3.6	-	-	-	-	-	2.5	1.1	-	-	-	Available
ไม่มี	21.7	-	-	-	-	0.8	15.9	1.7	-	3.2	-	Not available
1-9 ชั่วโมง	23.3	0.5	0.6	-	-	-	17.1	-	-	5.1	-	1-9 hours
มี	1.6	-	-	-	-	-	1.2	-	-	0.5	-	Available
ไม่มี	21.7	0.5	0.6	-	-	-	16.0	-	-	4.6	-	Not available
10-19 ชั่วโมง	106.1	1.9	2.3	-	-	6.7	82.1	1.4	3.7	8.0	-	10-19 hours
มี	8.0	-	2.3	-	-	-	5.0	0.7	-	-	-	Available
ไม่มี	98.1	1.9	-	-	-	6.7	77.1	0.7	3.7	8.0	-	Not available
20-29 ชั่วโมง	331.9	1.3	4.1	0.7	1.6	7.6	292.4	5.6	2.5	15.9	-	20-29 hours
มี	15.9	-	-	-	-	-	12.6	-	-	3.3	-	Available
ไม่มี	316.0	1.3	4.1	0.7	1.6	7.6	279.8	5.6	2.5	12.6	-	Not available
30-34 ชั่วโมง	239.0	4.2	-	0.8	0.8	6.5	199.6	13.4	7.4	6.4	-	30-34 hours
มี	11.3	-	-	-	-	-	8.3	0.7	0.9	1.5	-	Available
ไม่มี	227.7	4.2	-	0.8	0.8	6.5	191.3	12.7	6.5	4.9	-	Not available
35-39 ชั่วโมง	512.4	47.8	31.5	23.2	8.9	32.5	303.8	33.9	18.3	12.5	-	35-39 hours
มี	14.0	0.8	-	-	-	-	10.6	1.1	-	1.5	-	Available
ไม่มี	498.4	47.1	31.5	23.2	8.9	32.5	293.2	32.8	18.3	11.0	-	Not available
40-49 ชั่วโมง	1,638.1	59.6	18.4	22.4	11.9	107.3	873.8	258.9	94.5	191.3	-	40-49 hours
มี	17.2	0.5	-	-	-	-	14.6	0.7	-	1.4	-	Available
ไม่มี	1,620.9	59.1	18.4	22.4	11.9	107.3	859.3	258.2	94.5	190.0	-	Not available
50 ชั่วโมงขึ้นไป	1,043.0	36.2	3.9	12.8	1.6	137.5	564.1	120.5	73.1	93.6	-	50 hours and over
มี	4.0	1.8	-	-	-	-	2.3	-	-	-	-	Available
ไม่มี	1,039.0	34.4	3.9	12.8	1.6	137.5	561.8	120.5	73.1	93.6	-	Not available



ตารางที่ 9 จำนวนผู้มีงานทำ จำแนกตามอาชีพ จำนวนชั่วโมงทำงานต่อสัปดาห์ การมีเวลาเหลือพอและต้องการทำงานเพิ่มขึ้น เพศ และเขตการปกครอง ภาคตะวันออกเฉียงเหนือ (ต่อ)

TABLE 9 EMPLOYED PERSONS BY OCCUPATION, HOURS WORKED PER WEEK, AVAILABILITY FOR ADDITIONAL WORK, SEX AND AREA, NORTHEASTERN REGION (Contd.)

ไตรมาสที่ 4/2557 : Quarter 4/2014

นอกเขตเทศบาล NON-MUNICIPAL AREA

หน่วยเป็นพัน : In Thousands

จำนวนชั่วโมงทำงาน เพศ และ การมีเวลาเหลือพอ และต้องการทำงานเพิ่มขึ้น	รวม Total	อาชีพ Occupation										HOURS WORKED, SEX AND AVAILABILITY FOR ADDITIONAL WORK
		ผู้จัดการ ผู้บัญญัติกฎหมาย Legislators & Managers	ผู้ประกอบวิชาชีพ ด้านต่างๆ Profes- sional	เจ้าหน้าที่เทคนิค และผู้ประกอบ วิชาชีพ Technicians	เสมียน Clerks	พนักงานบริการ ผู้จำหน่ายสินค้า Service Workers	ด้านการเกษตร ป่าไม้และประมง Agricultural & Fishery	ช่างฝีมือและผู้ปฏิบัติ งานที่เกี่ยวข้อง Craft & associat	ผู้ควบคุมเครื่องจักร งานด้านการประกอบ Plant & Machine controlors	ผู้ประกอบอาชีพ งานพื้นฐาน Elementary occupations	คนงานซึ่งมี ได้จำแนกไว้ ในหมวดอื่น Not classifiable	
ยอรวม(หญิง)	3,143.9	29.4	124.2	70.1	71.2	484.8	1,841.0	193.6	103.9	225.8	-	TOTAL(FEMALE)
มี	35.5	-	0.5	-	0.7	2.1	23.1	2.5	-	6.4	-	Available
ไม่มี	3,108.5	29.4	123.7	70.1	70.4	482.6	1,817.9	191.0	103.9	219.4	-	Not available
มีงานประจำแต่ไม่ได้ทำงาน	12.7	-	1.4	0.5	-	0.2	9.3	-	-	1.2	-	With job not work
มี	0.3	-	-	-	-	-	0.3	-	-	-	-	Available
ไม่มี	12.4	-	1.4	0.5	-	0.2	9.0	-	-	1.2	-	Not available
1-9 ชั่วโมง	32.0	-	1.2	-	-	3.3	23.0	0.8	-	3.7	-	1-9 hours
มี	3.0	-	-	-	-	1.6	0.9	0.5	-	-	-	Available
ไม่มี	29.0	-	1.2	-	-	1.7	22.1	0.2	-	3.7	-	Not available
10-19 ชั่วโมง	94.5	-	1.5	1.2	-	4.7	80.6	3.7	0.3	2.6	-	10-19 hours
มี	4.9	-	-	-	-	-	3.6	0.4	-	0.9	-	Available
ไม่มี	89.6	-	1.5	1.2	-	4.7	77.0	3.2	0.3	1.7	-	Not available
20-29 ชั่วโมง	335.4	-	5.2	-	0.4	7.4	294.7	14.8	0.6	12.3	-	20-29 hours
มี	5.2	-	-	-	-	-	4.4	-	-	0.8	-	Available
ไม่มี	330.2	-	5.2	-	0.4	7.4	290.3	14.8	0.6	11.6	-	Not available
30-34 ชั่วโมง	228.2	1.3	3.4	0.2	-	5.5	201.4	7.9	0.6	8.0	-	30-34 hours
มี	1.6	-	-	-	-	-	0.8	0.8	-	-	-	Available
ไม่มี	226.6	1.3	3.4	0.2	-	5.5	200.6	7.2	0.6	8.0	-	Not available
35-39 ชั่วโมง	473.7	11.7	63.5	19.0	25.8	42.0	263.4	29.4	3.8	15.3	-	35-39 hours
มี	10.5	-	-	-	-	-	7.5	0.4	-	2.6	-	Available
ไม่มี	463.3	11.7	63.5	19.0	25.8	42.0	255.9	29.0	3.8	12.8	-	Not available
40-49 ชั่วโมง	1,266.6	10.2	42.2	39.4	38.6	179.2	679.7	96.4	53.1	128.0	-	40-49 hours
มี	9.6	-	0.5	-	0.7	0.6	5.6	0.4	-	1.8	-	Available
ไม่มี	1,257.0	10.2	41.6	39.4	37.8	178.6	674.1	96.0	53.1	126.2	-	Not available
50 ชั่วโมงขึ้นไป	700.9	6.3	5.9	9.8	6.4	242.6	289.0	40.7	45.6	54.7	-	50 hours and over
มี	0.4	-	-	-	-	-	-	-	-	0.4	-	Available
ไม่มี	700.5	6.3	5.9	9.8	6.4	242.6	289.0	40.7	45.6	54.3	-	Not available

ตารางที่ 10 จำนวนผู้มีงานทำ จำแนกตามอุตสาหกรรม จำนวนชั่วโมงทำงานต่อสัปดาห์ การมีเวลาเหลือพอและต้องการทำงานเพิ่มขึ้น ภาคตะวันออกเฉียงเหนือ

TABLE 10 EMPLOYED PERSONS BY INDUSTRY, HOURS WORKED PER WEEK, AVAILABILITY FOR ADDITIONAL WORK , NORTHEASTERN REGION

ไตรมาสที่ 4/2557 : Quarter 4/2014

หน่วยเป็นพัน : In Thousands

จำนวนชั่วโมงทำงาน และ การมีเวลาเหลือพอ และต้องการทำงานเพิ่มขึ้น	รวม Total	อุตสาหกรรม Industry											HOURS WORKED, AND AVAILABILITY FOR ADDITIONAL WORK
		เกษตรกรรม	การทำเหมืองแร่	การผลิต	ไฟฟ้า ก๊าซ	จัดหาน้ำ บำบัดน้ำเสีย	การก่อสร้าง	การขนส่ง	การขนส่ง และ	ที่พักแรมและ	ข้อมูลข่าวสาร	การเงินและ	
		การป่าไม้	เหมืองแร่		ไอน้ำระบบปรับอากาศ	และประปา			สถานที่เกิดขึ้นค่า	บริการด้านอาหาร	และการสื่อสาร	การประกันภัย	
		และการประมง	และเหมืองหิน	Manufa-	อากาศ	Water supply	Construction	การขอยานยนต์	Transportation	Accommodation	Information	Financial	
		Agriculture	Mining	cturing	Electricity	sewerage, waste		Transport, storage	and storage	and food service	communication	intermedation	
ยอดรวม	9,875.4	5,415.3	15.5	763.3	28.6	17.0	527.3	1,295.6	96.1	434.3	20.9	49.4	TOTAL
มี	142.5	108.1	-	6.1	1.0	-	4.0	3.8	1.2	2.5	-	-	Available
ไม่มี	9,732.8	5,307.2	15.5	757.2	27.6	17.0	523.3	1,291.8	95.0	431.8	20.9	49.4	Not available
มีงานประจำแต่ไม่ได้ทำงาน	52.9	42.7	-	1.6	-	-	3.2	0.6	-	0.2	-	-	With job not work
มี	5.0	3.7	-	-	-	-	1.1	0.1	-	-	-	-	Available
ไม่มี	47.9	39.0	-	1.6	-	-	2.1	0.5	-	0.2	-	-	Not available
1-9 ชั่วโมง	67.6	53.8	-	0.8	-	-	-	0.4	0.1	3.3	-	-	1-9 hours
มี	5.0	2.3	-	0.5	-	-	-	-	-	1.6	-	-	Available
ไม่มี	62.6	51.4	-	0.2	-	-	-	0.4	0.1	1.7	-	-	Not available
10-19 ชั่วโมง	245.3	203.4	-	7.2	-	-	4.5	9.7	2.7	6.0	0.3	0.7	10-19 hours
มี	15.0	10.9	-	0.9	-	-	0.2	0.6	-	-	-	-	Available
ไม่มี	230.3	192.5	-	6.3	-	-	4.2	9.0	2.7	6.0	0.3	0.7	Not available
20-29 ชั่วโมง	834.6	741.3	-	25.1	0.3	0.5	10.6	15.7	2.0	7.6	0.3	0.4	20-29 hours
มี	29.0	24.9	-	0.5	-	-	-	0.5	-	0.3	-	-	Available
ไม่มี	805.6	716.4	-	24.6	0.3	0.5	10.6	15.2	2.0	7.3	0.3	0.4	Not available
30-34 ชั่วโมง	596.0	503.0	-	22.4	-	-	10.0	17.1	8.5	13.4	-	-	30-34 hours
มี	17.1	12.3	-	1.7	-	-	0.8	0.5	1.2	-	-	-	Available
ไม่มี	578.9	490.7	-	20.7	-	-	9.3	16.6	7.4	13.4	-	-	Not available
35-39 ชั่วโมง	1,456.4	697.3	0.3	61.1	11.1	4.6	20.0	68.2	13.5	29.2	1.9	15.9	35-39 hours
มี	29.7	24.5	-	1.5	-	-	-	1.5	-	-	-	-	Available
ไม่มี	1,426.7	672.9	0.3	59.6	11.1	4.6	20.0	66.6	13.5	29.2	1.9	15.9	Not available
40-49 ชั่วโมง	4,167.3	2,047.0	7.4	427.8	15.2	5.6	346.8	596.6	39.8	207.2	14.8	28.8	40-49 hours
มี	36.0	26.6	-	0.9	1.0	-	1.0	0.5	-	0.1	-	-	Available
ไม่มี	4,131.3	2,020.4	7.4	426.9	14.2	5.6	345.8	596.0	39.8	207.1	14.8	28.8	Not available
50 ชั่วโมงขึ้นไป	2,455.4	1,126.8	7.9	217.5	1.9	6.3	132.1	587.4	29.7	167.5	3.6	3.7	50 hours and over
มี	5.8	2.8	-	0.1	-	-	0.8	-	-	0.4	-	-	Available
ไม่มี	2,449.7	1,124.0	7.9	217.3	1.9	6.3	131.3	587.4	29.7	167.1	3.6	3.7	Not available

ตารางที่ 10 จำนวนผู้มีงานทำ จำแนกตามอุตสาหกรรม จำนวนชั่วโมงทำงานต่อสัปดาห์ การมีเวลาเหลือพอและต้องการทำงานเพิ่มขึ้น ภาคตะวันออกเฉียงเหนือ (ต่อ)

TABLE 10 EMPLOYED PERSONS BY INDUSTRY, HOURS WORKED PER WEEK, AVAILABILITY FOR ADDITIONAL WORK , NORTHEASTERN REGION (Contd.)

ไตรมาสที่ 4/2557 : Quarter 4/2014

หน่วยเป็นพัน : In Thousands

จำนวนชั่วโมงทำงาน และ การมีเวลาเหลือพอ และต้องการทำงานเพิ่มขึ้น	อุตสาหกรรม (ต่อ) Industry (Contd.)											HOURS WORKED, AND AVAILABILITY FOR ADDITIONAL WORK
	กิจกรรม อสังหาริมทรัพย์	กิจกรรมทางวิชาชีพ วิทย์และเทคโนโลยี	การบริหารสนับสนุน และป้องกันประเทศ	การบริหารราชการ ป้องกันประเทศ	การศึกษา	กิจกรรมด้านสุขภาพ งานสังคมสงเคราะห์	ศิลปะ ความบันเทิง และนันทนาการ	บริการ ด้านอื่นๆ	งานในครัวเรือน ส่วนบุคคล	กิจกรรมของ องค์กร	ไม่ทราบ	
	Real estate	Professional,scientific	Administrative	Public admin- istration defence	Education	Health and social work	Art, entertainment	Other	Activities of household	Extra- territorial	Unknown	
	activities	technical activities	support service activities					service				
ยอดรวม	11.5	23.4	32.6	461.5	313.5	159.2	44.2	140.6	25.8	-	-	TOTAL
มี	-	-	1.9	3.3	3.3	0.9	-	6.4	0.2	-	-	Available
ไม่มี	11.5	23.4	30.6	458.2	310.2	158.3	44.2	134.2	25.6	-	-	Not available
มีงานประจำแต่ไม่ได้ทำงาน	-	-	-	1.8	2.0	0.5	-	0.3	-	-	-	With job not work
มี	-	-	-	-	-	-	-	-	-	-	-	Available
ไม่มี	-	-	-	1.8	2.0	0.5	-	0.3	-	-	-	Not available
1-9 ชั่วโมง	-	-	-	0.5	2.1	0.1	5.6	0.5	0.5	-	-	1-9 hours
มี	-	-	-	-	-	0.1	-	0.5	-	-	-	Available
ไม่มี	-	-	-	0.5	2.1	-	5.6	-	0.5	-	-	Not available
10-19 ชั่วโมง	0.8	-	0.2	2.3	6.4	-	0.2	0.9	0.1	-	-	10-19 hours
มี	-	-	-	-	2.3	-	-	-	-	-	-	Available
ไม่มี	0.8	-	0.2	2.3	4.1	-	0.2	0.9	0.1	-	-	Not available
20-29 ชั่วโมง	0.3	-	2.5	10.2	13.5	0.5	1.7	1.4	0.9	-	-	20-29 hours
มี	-	-	1.9	0.4	-	-	-	0.4	0.1	-	-	Available
ไม่มี	0.3	-	0.6	9.8	13.5	0.5	1.7	1.0	0.8	-	-	Not available
30-34 ชั่วโมง	1.8	2.5	-	3.8	3.9	2.7	2.0	4.4	0.5	-	-	30-34 hours
มี	-	-	-	-	-	-	-	0.7	-	-	-	Available
ไม่มี	1.8	2.5	-	3.8	3.9	2.7	2.0	3.8	0.5	-	-	Not available
35-39 ชั่วโมง	1.5	7.0	3.6	258.3	188.5	59.7	1.4	12.3	1.3	-	-	35-39 hours
มี	-	-	-	1.0	0.1	0.1	-	1.0	-	-	-	Available
ไม่มี	1.5	7.0	3.6	257.3	188.4	59.6	1.4	11.3	1.3	-	-	Not available
40-49 ชั่วโมง	4.6	10.9	17.5	132.9	89.4	65.1	21.9	73.1	15.0	-	-	40-49 hours
มี	-	-	-	0.7	0.9	0.7	-	3.5	0.1	-	-	Available
ไม่มี	4.6	10.9	17.5	132.2	88.5	64.5	21.9	69.6	14.9	-	-	Not available
50 ชั่วโมงขึ้นไป	2.6	3.0	8.8	51.7	7.7	30.6	11.4	47.9	7.5	-	-	50 hours and over
มี	-	-	-	1.2	-	-	-	0.4	-	-	-	Available
ไม่มี	2.6	3.0	8.8	50.5	7.7	30.6	11.4	47.5	7.5	-	-	Not available

ตารางที่ 10 จำนวนผู้มีงานทำ จำแนกตามอุตสาหกรรม จำนวนชั่วโมงทำงานต่อสัปดาห์ การมีเวลาเหลือพอและต้องการทำงานเพิ่มขึ้น และเพศ ภาคตะวันออกเฉียงเหนือ  
TABLE 10 EMPLOYED PERSONS BY INDUSTRY, HOURS WORKED PER WEEK, AVAILABILITY FOR ADDITIONAL WORK AND SEX , NORTHEASTERN REGION

ไตรมาสที่ 4/2557 : Quarter 4/2014

หน่วยเป็นพัน : in Thousands

จำนวนชั่วโมงทำงาน เพศ และ การมีเวลาเหลือพอ และต้องการทำงานเพิ่มขึ้น	รวม Total	อุตสาหกรรม Industry											HOURS WORKED, SEX AND AVAILABILITY FOR ADDITIONAL WORK
		เกษตรกรรม การป่าไม้ และการประมง Agriculture	การทำเหมืองแร่ และเหมืองหิน Mining	การผลิต Manufacturing	ไฟฟ้า ก๊าซ ไอน้ำระบบปรับอากาศ Electricity	การจัดหาน้ำ บำบัดน้ำเสีย และประปา Water supply sewerage, waste	การก่อสร้าง Construction	การขนส่ง การขายปลีก การขนถ่ายสินค้า Transport, storage	การขนส่ง และ สถานที่เก็บสินค้า Transportation and storage	ที่พักแรมและ บริการด้านอาหาร Accommodation and food service	ข้อมูลข่าวสาร และการสื่อสาร Information and communication	กิจกรรมการเงินและ การประกันภัย Financial intermediation	
ชาย	5,431.9	3,057.2	12.7	339.2	24.5	12.8	457.1	632.0	90.3	149.0	9.5	22.8	TOTAL (MALE)
มี	96.2	73.9	-	2.3	0.3	-	3.9	2.4	1.2	0.1	-	-	Available
ไม่มี	5,335.7	2,983.3	12.7	337.0	24.3	12.8	453.2	629.6	89.1	148.9	9.5	22.8	Not available
มีงานประจำแต่ไม่ได้ทำงาน	35.3	29.7	-	0.5	-	-	3.2	0.1	-	0.1	-	-	With job not work
มี	4.3	3.1	-	-	-	-	1.1	0.1	-	-	-	-	Available
ไม่มี	31.1	26.7	-	0.5	-	-	2.1	-	-	0.1	-	-	Not available
1-9 ชั่วโมง	28.8	23.6	-	-	-	-	-	-	0.1	-	-	-	1-9 hours
มี	1.9	1.4	-	-	-	-	-	-	-	-	-	-	Available
ไม่มี	26.9	22.1	-	-	-	-	-	-	0.1	-	-	-	Not available
10-19 ชั่วโมง	126.1	101.5	-	2.5	-	-	4.3	4.8	2.7	3.6	0.3	-	10-19 hours
มี	9.3	6.1	-	0.5	-	-	0.2	0.1	-	-	-	-	Available
ไม่มี	116.8	95.4	-	2.1	-	-	4.1	4.7	2.7	3.6	0.3	-	Not available
20-29 ชั่วโมง	414.5	371.0	-	4.5	0.3	0.3	9.1	8.4	1.7	2.6	0.3	-	20-29 hours
มี	20.0	18.7	-	-	-	-	-	-	-	-	-	-	Available
ไม่มี	394.5	352.3	-	4.5	0.3	0.3	9.1	8.4	1.7	2.6	0.3	-	Not available
30-34 ชั่วโมง	309.7	258.2	-	10.4	-	-	8.4	7.0	7.3	6.5	-	-	30-34 hours
มี	14.8	11.0	-	0.7	-	-	0.8	0.5	1.2	-	-	-	Available
ไม่มี	294.9	247.2	-	9.6	-	-	7.6	6.5	6.2	6.5	-	-	Not available
35-39 ชั่วโมง	744.7	369.4	0.3	22.2	9.9	3.5	16.4	24.5	11.7	8.6	1.2	6.5	35-39 hours
มี	17.4	13.4	-	0.6	-	-	-	1.4	-	-	-	-	Available
ไม่มี	727.3	356.0	0.3	21.6	9.9	3.5	16.4	23.1	11.7	8.6	1.2	6.5	Not available
40-49 ชั่วโมง	2,337.7	1,157.1	5.9	200.3	12.4	5.1	302.1	311.1	38.0	71.0	5.5	14.3	40-49 hours
มี	23.7	17.8	-	0.3	0.3	-	0.9	0.2	-	0.1	-	-	Available
ไม่มี	2,314.0	1,139.2	5.9	200.0	12.1	5.1	301.1	310.8	38.0	71.0	5.5	14.3	Not available
50 ชั่วโมงขึ้นไป	1,435.1	746.7	6.5	98.8	1.9	3.9	113.6	276.1	28.8	56.6	2.3	1.9	50 hours and over
มี	4.9	2.4	-	0.1	-	-	0.8	-	-	-	-	-	Available
ไม่มี	1,430.2	744.3	6.5	98.7	1.9	3.9	112.8	276.1	28.8	56.6	2.3	1.9	Not available
หญิง	4,443.5	2,358.2	2.8	424.1	4.1	4.2	70.2	663.7	5.9	285.3	11.4	26.6	TOTAL (FEMALE)
มี	46.4	34.2	-	3.9	0.7	-	0.1	1.4	-	2.4	-	-	Available
ไม่มี	4,397.1	2,324.0	2.8	420.2	3.3	4.2	70.1	662.2	5.9	282.9	11.4	26.6	Not available
มีงานประจำแต่ไม่ได้ทำงาน	17.5	13.0	-	1.1	-	-	-	0.5	-	0.1	-	-	With job not work
มี	0.7	0.7	-	-	-	-	-	-	-	-	-	-	Available
ไม่มี	16.8	12.3	-	1.1	-	-	-	0.5	-	0.1	-	-	Not available
1-9 ชั่วโมง	38.8	30.2	-	0.8	-	-	-	0.4	-	3.3	-	-	1-9 hours
มี	3.1	0.9	-	0.5	-	-	-	-	-	1.6	-	-	Available
ไม่มี	35.7	29.3	-	0.2	-	-	-	0.4	-	1.7	-	-	Not available
10-19 ชั่วโมง	119.2	101.9	-	4.7	-	-	0.2	4.9	-	2.4	-	0.7	10-19 hours
มี	5.7	4.8	-	0.4	-	-	-	0.5	-	-	-	-	Available
ไม่มี	113.5	97.1	-	4.3	-	-	0.2	4.4	-	2.4	-	0.7	Not available
20-29 ชั่วโมง	420.1	370.3	-	20.6	-	0.1	1.6	7.3	0.3	5.0	-	0.4	20-29 hours
มี	9.1	6.3	-	0.5	-	-	-	0.5	-	0.3	-	-	Available
ไม่มี	411.0	364.1	-	20.1	-	0.1	1.6	6.8	0.3	4.7	-	0.4	Not available
30-34 ชั่วโมง	286.3	244.8	-	12.0	-	-	1.6	10.1	1.2	7.0	-	-	30-34 hours
มี	2.3	1.3	-	1.0	-	-	-	-	-	-	-	-	Available
ไม่มี	284.0	243.6	-	11.1	-	-	1.6	10.1	1.2	7.0	-	-	Not available
35-39 ชั่วโมง	711.7	327.9	-	38.8	1.3	1.1	3.6	43.7	1.7	20.6	0.7	9.3	35-39 hours
มี	12.3	11.1	-	0.9	-	-	-	0.1	-	-	-	-	Available
ไม่มี	699.4	316.8	-	37.9	1.3	1.1	3.6	43.6	1.7	20.6	0.7	9.3	Not available
40-49 ชั่วโมง	1,829.6	889.9	1.5	227.5	2.8	0.5	44.8	285.5	1.8	136.1	9.4	14.5	40-49 hours
มี	12.3	8.8	-	0.6	0.7	-	0.1	0.3	-	0.1	-	-	Available
ไม่มี	1,817.3	881.2	1.5	226.9	2.1	0.5	44.7	285.2	1.8	136.1	9.4	14.5	Not available
50 ชั่วโมงขึ้นไป	1,020.4	380.1	1.4	118.6	-	2.4	18.5	311.3	0.9	110.9	1.3	1.7	50 hours and over
มี	0.9	0.5	-	-	-	-	-	-	-	0.4	-	-	Available
ไม่มี	1,019.5	379.7	1.4	118.6	-	2.4	18.5	311.3	0.9	110.5	1.3	1.7	Not available

ตารางที่ 10 จำนวนผู้มีงานทำ จำแนกตามอุตสาหกรรม จำนวนชั่วโมงทำงานต่อสัปดาห์ การมีเวลาเหลือพอและต้องการทำงานเพิ่มขึ้น และเพศ ภาคตะวันออกเฉียงเหนือ (ต่อ)  
TABLE 10 EMPLOYED PERSONS BY INDUSTRY, HOURS WORKED PER WEEK, AVAILABILITY FOR ADDITIONAL WORK AND SEX , NORTHEASTERN REGION (Contd.)

ไตรมาสที่ 4/2557 : Quarter 4/2014

หน่วยเป็นพัน : In Thousands

จำนวนชั่วโมงทำงาน เพศ และ การมีเวลาเหลือพอ และต้องการทำงานเพิ่มขึ้น	อุตสาหกรรม (ต่อ) Industry (Contd.)											HOURS WORKED, SEX AND AVAILABILITY FOR ADDITIONAL WORK
	กิจกรรม อสังหาริมทรัพย์ Real estate activities	กิจกรรมทางวิชาชีพ วิทยาศาสตร์และเทคนิค Professional,scientific technical activities	การบริหารสนับสนุน และป้องกันประเทศ Administrative and support service activities	การบริหารราชการ ป้องกันประเทศ Public admin- istration defence	การศึกษา Education	กิจกรรมด้านสุขภาพ งานสังคมสงเคราะห์ Health and social work	ศิลปะ ความบันเทิง และนันทนาการ Art, entertainment	บริการด้านอื่นๆ Other service	งานในครัวเรือน ส่วนบุคคล Activities of household	กิจกรรมของ องค์กร Extra- territorial	ไม่ทราบ Unknown	
<b>ชาย</b>	6.2	14.4	16.4	320.9	125.3	41.1	26.9	68.7	5.1	-	-	<b>TOTAL (MALE)</b>
มี	-	-	0.9	3.2	2.7	0.1	-	5.3	0.1	-	-	Available
ไม่มี	6.2	14.4	15.5	317.7	122.6	41.0	26.9	63.4	5.0	-	-	Not available
มีงานประจำแต่ไม่ได้ทำงาน	-	-	-	1.0	0.4	-	-	0.3	-	-	-	With job not work
มี	-	-	-	-	-	-	-	-	-	-	-	Available
ไม่มี	-	-	-	1.0	0.4	-	-	0.3	-	-	-	Not available
1-9 ชั่วโมง	-	-	-	0.5	0.7	-	3.4	0.5	-	-	-	1-9 hours
มี	-	-	-	-	-	-	-	0.5	-	-	-	Available
ไม่มี	-	-	-	0.5	0.7	-	3.4	-	-	-	-	Not available
10-19 ชั่วโมง	0.4	-	0.2	2.0	3.4	-	-	0.3	0.1	-	-	10-19 hours
มี	-	-	-	-	2.3	-	-	-	-	-	-	Available
ไม่มี	0.4	-	0.2	2.0	1.2	-	-	0.3	0.1	-	-	Not available
20-29 ชั่วโมง	0.1	-	1.5	7.7	5.1	0.3	1.2	-	0.4	-	-	20-29 hours
มี	-	-	0.9	0.4	-	-	-	-	-	-	-	Available
ไม่มี	0.1	-	0.6	7.4	5.1	0.3	1.2	-	0.4	-	-	Not available
30-34 ชั่วโมง	1.3	1.3	-	3.2	2.1	0.3	1.8	2.1	-	-	-	30-34 hours
มี	-	-	-	-	-	-	-	0.7	-	-	-	Available
ไม่มี	1.3	1.3	-	3.2	2.1	0.3	1.8	1.4	-	-	-	Not available
35-39 ชั่วโมง	0.4	4.2	2.6	166.4	72.5	18.0	0.7	5.0	0.6	-	-	35-39 hours
มี	-	-	-	1.0	0.1	-	-	0.9	-	-	-	Available
ไม่มี	0.4	4.2	2.6	165.4	72.4	18.0	0.7	4.1	0.6	-	-	Not available
40-49 ชั่วโมง	2.3	6.8	7.6	94.3	35.8	15.2	13.0	38.1	2.0	-	-	40-49 hours
มี	-	-	-	0.7	0.3	0.1	-	3.0	0.1	-	-	Available
ไม่มี	2.3	6.8	7.6	93.7	35.4	15.1	13.0	35.2	1.9	-	-	Not available
50 ชั่วโมงขึ้นไป	1.7	2.1	4.5	45.7	5.2	7.4	6.8	22.5	2.0	-	-	50 hours and over
มี	-	-	-	1.2	-	-	-	0.4	-	-	-	Available
ไม่มี	1.7	2.1	4.5	44.5	5.2	7.4	6.8	22.2	2.0	-	-	Not available
<b>หญิง</b>	5.3	9.0	16.2	140.6	188.2	118.1	17.2	71.9	20.7	-	-	<b>TOTAL (FEMALE)</b>
มี	-	-	1.0	0.1	0.6	0.8	-	1.1	0.1	-	-	Available
ไม่มี	5.3	9.0	15.2	140.6	187.6	117.3	17.2	70.9	20.6	-	-	Not available
มีงานประจำแต่ไม่ได้ทำงาน	-	-	-	0.8	1.6	0.5	-	-	-	-	-	With job not work
มี	-	-	-	-	-	-	-	-	-	-	-	Available
ไม่มี	-	-	-	0.8	1.6	0.5	-	-	-	-	-	Not available
1-9 ชั่วโมง	-	-	-	-	1.4	0.1	2.1	-	0.5	-	-	1-9 hours
มี	-	-	-	-	-	0.1	-	-	-	-	-	Available
ไม่มี	-	-	-	-	1.4	-	2.1	-	0.5	-	-	Not available
10-19 ชั่วโมง	0.3	-	-	0.4	3.0	-	0.2	0.6	-	-	-	10-19 hours
มี	-	-	-	-	-	-	-	-	-	-	-	Available
ไม่มี	0.3	-	-	0.4	3.0	-	0.2	0.6	-	-	-	Not available
20-29 ชั่วโมง	0.2	-	1.0	2.4	8.4	0.2	0.5	1.4	0.5	-	-	20-29 hours
มี	-	-	1.0	-	-	-	-	0.4	0.1	-	-	Available
ไม่มี	0.2	-	-	2.4	8.4	0.2	0.5	1.0	0.4	-	-	Not available
30-34 ชั่วโมง	0.5	1.1	-	0.6	1.7	2.5	0.2	2.4	0.5	-	-	30-34 hours
มี	-	-	-	-	-	-	-	-	-	-	-	Available
ไม่มี	0.5	1.1	-	0.6	1.7	2.5	0.2	2.4	0.5	-	-	Not available
35-39 ชั่วโมง	1.1	2.9	1.0	91.9	115.9	41.7	0.7	7.3	0.7	-	-	35-39 hours
มี	-	-	-	-	-	0.1	-	0.2	-	-	-	Available
ไม่มี	1.1	2.9	1.0	91.9	115.9	41.6	0.7	7.1	0.7	-	-	Not available
40-49 ชั่วโมง	2.3	4.1	9.9	38.5	53.7	49.9	8.9	35.0	13.0	-	-	40-49 hours
มี	-	-	-	0.1	0.6	0.6	-	0.6	-	-	-	Available
ไม่มี	2.3	4.1	9.9	38.5	53.1	49.3	8.9	34.4	13.0	-	-	Not available
50 ชั่วโมงขึ้นไป	1.0	0.9	4.3	6.0	2.5	23.2	4.6	25.3	5.5	-	-	50 hours and over
มี	-	-	-	-	-	-	-	-	-	-	-	Available
ไม่มี	1.0	0.9	4.3	6.0	2.5	23.2	4.6	25.3	5.5	-	-	Not available

ตารางที่ 10 จำนวนผู้มีงานทำ จำแนกตามอุตสาหกรรม จำนวนชั่วโมงทำงานต่อสัปดาห์ การมีเวลาเหลือพอและต้องการทำงานเพิ่มขึ้น เพศ และเขตการปกครอง ภาคตะวันออกเฉียงเหนือ

TABLE 10 EMPLOYED PERSONS BY INDUSTRY, HOURS WORKED PER WEEK, AVAILABILITY FOR ADDITIONAL WORK, SEX AND AREA, NORTHEASTERN REGION

ไตรมาสที่ 4/2557 : Quarter 4/2014

ในเขตเทศบาล MUNICIPAL AREA

หน่วยเป็นพัน : In Thousands

จำนวนชั่วโมงทำงาน เพศ และ การมีเวลาเหลือพอ และต้องการทำงานเพิ่มขึ้น	รวม Total	อุตสาหกรรม Industry												HOURS WORKED, SEX AND AVAILABILITY FOR ADDITIONAL WORK
		เกษตรกรรม	การทำเหมืองแร่	การผลิต	ไฟฟ้า ก๊าซ	การจัดหาน้ำ บำบัดน้ำเสีย	การก่อสร้าง	การขายส่ง	การขนส่ง และ	ที่พักแรมและ	ข้อมูลข่าวสาร	กิจกรรมการเงินและ		
		การป่าไม้	เหมืองแร่	Manufac-	ไอน้ำระบบปรับ	และประปา		การขายปลีก	สถานที่เก็บสินค้า	บริการด้านอาหาร	และการสื่อสาร	การประกันภัย		
		และการประมง	และเหมืองหิน	turing	อากาศ	Water supply	Construction	การซ่อมยานยนต์	Transportation	Accommodation	Information	Financial		
		Agriculture	Mining		Electricity	sewerage, waste		Transport, storage	and storage	and food service	and communication	intermedation		
ยอดรวม (ชาย)	1,512.8	593.7	4.8	104.0	13.8	5.5	119.9	279.3	32.4	75.1	5.3	13.8	TOTAL (MALE)	
มี	20.5	13.4	-	0.9	0.3	-	1.4	0.5	0.3	0.1	-	-	Available	
ไม่มี	1,492.3	580.4	4.8	103.0	13.5	5.5	118.5	278.7	32.1	75.0	5.3	13.8	Not available	
มีงานประจำแต่ไม่ได้ทำงาน	10.1	8.1	-	0.5	-	-	0.3	0.1	-	0.1	-	-	With job not work	
มี	0.7	0.6	-	-	-	-	-	0.1	-	-	-	-	Available	
ไม่มี	9.4	7.5	-	0.5	-	-	0.3	-	-	0.1	-	-	Not available	
1-9 ชั่วโมง	5.5	5.3	-	-	-	-	-	-	0.1	-	-	-	1-9 hours	
มี	0.3	0.3	-	-	-	-	-	-	-	-	-	-	Available	
ไม่มี	5.2	5.0	-	-	-	-	-	-	0.1	-	-	-	Not available	
10-19 ชั่วโมง	20.0	15.1	-	0.6	-	-	0.6	1.1	-	0.1	0.3	-	10-19 hours	
มี	1.3	1.1	-	-	-	-	-	0.1	-	-	-	-	Available	
ไม่มี	18.8	14.0	-	0.6	-	-	0.6	1.0	-	0.1	0.3	-	Not available	
20-29 ชั่วโมง	82.6	68.5	-	1.8	0.3	0.3	1.3	3.8	0.4	0.8	0.3	-	20-29 hours	
มี	4.0	4.0	-	-	-	-	-	-	-	-	-	-	Available	
ไม่มี	78.6	64.4	-	1.8	0.3	0.3	1.3	3.8	0.4	0.8	0.3	-	Not available	
30-34 ชั่วโมง	70.7	54.6	-	2.7	-	-	3.6	3.0	1.9	1.3	-	-	30-34 hours	
มี	3.5	1.7	-	0.7	-	-	0.8	-	0.3	-	-	-	Available	
ไม่มี	67.2	52.9	-	1.9	-	-	2.8	3.0	1.6	1.3	-	-	Not available	
35-39 ชั่วโมง	232.3	65.8	0.3	4.3	3.6	2.7	4.8	11.7	5.7	3.7	1.2	3.9	35-39 hours	
มี	3.4	2.8	-	-	-	-	-	0.1	-	-	-	-	Available	
ไม่มี	228.9	62.9	0.3	4.3	3.6	2.7	4.8	11.6	5.7	3.7	1.2	3.9	Not available	
40-49 ชั่วโมง	699.6	227.1	2.5	65.5	9.4	2.4	81.6	149.6	16.4	37.7	2.7	9.2	40-49 hours	
มี	6.5	2.7	-	0.1	0.3	-	0.5	0.2	-	0.1	-	-	Available	
ไม่มี	693.1	224.4	2.5	65.4	9.2	2.4	81.1	149.4	16.4	37.6	2.7	9.2	Not available	
50 ชั่วโมงขึ้นไป	392.1	149.3	2.1	28.7	0.5	0.1	27.6	110.0	7.9	31.5	0.9	0.7	50 hours and over	
มี	0.8	0.1	-	0.1	-	-	0.1	-	-	-	-	-	Available	
ไม่มี	391.2	149.1	2.1	28.6	0.5	0.1	27.5	110.0	7.9	31.5	0.9	0.7	Not available	

ตารางที่ 10 จำนวนผู้มีงานทำ จำแนกตามอุตสาหกรรม จำนวนชั่วโมงทำงานต่อสัปดาห์ การมีเวลาเหลือพอและต้องการทำงานเพิ่มขึ้น เพศ และเขตการปกครอง ภาคตะวันออกเฉียงเหนือ (ต่อ)

TABLE 10 EMPLOYED PERSONS BY INDUSTRY, HOURS WORKED PER WEEK, AVAILABILITY FOR ADDITIONAL WORK, SEX AND AREA, NORTHEASTERN REGION (Contd.)

ไตรมาสที่ 4/2557 : Quarter 4/2014

ในเขตเทศบาล MUNICIPAL AREA

หน่วยเป็นพัน : In Thousands

จำนวนชั่วโมงทำงาน เพศ และ การมีเวลาเหลือพอ และต้องการทำงานเพิ่มขึ้น	รวม Total	อุตสาหกรรม Industry											HOURS WORKED, SEX AND AVAILABILITY FOR ADDITIONAL WORK
		เกษตรกรรม การป่าไม้ และการประมง Agriculture	การทำ เหมืองแร่ และเหมืองหิน Mining	การผลิต Manufacturing	ไฟฟ้า ก๊าซ ไอน้ำระบบปรับอากาศ Electricity	การจัดหาน้ำ บำบัดน้ำเสีย และประปา Water supply sewerage, waste	การก่อสร้าง Construction	การขายส่ง การขายปลีก การซ่อมยานยนต์ Transport, storage	การขนส่ง และ สถานที่เก็บสินค้า Transportation and storage	ที่พักแรมและ บริการด้านอาหาร Accommodation and food service	ข้อมูลข่าวสาร และการสื่อสาร Information and communication	กิจกรรมการเงินและ การประกันภัย Financial intermedation	
ยอดรวม (หญิง)	1,299.6	452.5	2.5	108.6	1.5	1.5	18.9	271.3	4.0	136.9	4.4	13.8	TOTAL (FEMALE)
มี	10.9	6.9	-	1.3	-	-	0.1	0.9	-	0.4	-	-	Available
ไม่มี	1,288.7	445.6	2.5	107.3	1.5	1.5	18.8	270.4	4.0	136.5	4.4	13.8	Not available
มีงานประจำแต่ไม่ได้ทำงาน	4.9	2.5	-	1.1	-	-	-	0.3	-	0.1	-	-	With job not work
มี	0.4	0.4	-	-	-	-	-	-	-	-	-	-	Available
ไม่มี	4.5	2.1	-	1.1	-	-	-	0.3	-	0.1	-	-	Not available
1-9 ชั่วโมง	6.8	6.4	-	-	-	-	-	-	-	-	-	-	1-9 hours
มี	0.1	-	-	-	-	-	-	-	-	-	-	-	Available
ไม่มี	6.7	6.4	-	-	-	-	-	-	-	-	-	-	Not available
10-19 ชั่วโมง	24.7	19.2	-	0.7	-	-	-	1.5	-	1.4	-	-	10-19 hours
มี	0.8	0.3	-	-	-	-	-	0.5	-	-	-	-	Available
ไม่มี	23.9	18.9	-	0.7	-	-	-	1.0	-	1.4	-	-	Not available
20-29 ชั่วโมง	84.7	68.2	-	3.2	-	0.1	0.4	3.2	0.3	2.5	-	0.4	20-29 hours
มี	3.9	2.6	-	0.5	-	-	-	-	-	0.3	-	-	Available
ไม่มี	80.9	65.5	-	2.7	-	0.1	0.4	3.2	0.3	2.1	-	0.4	Not available
30-34 ชั่วโมง	58.1	41.1	-	3.6	-	-	0.6	5.9	0.7	3.2	-	-	30-34 hours
มี	0.7	0.5	-	0.2	-	-	-	-	-	-	-	-	Available
ไม่มี	57.4	40.7	-	3.4	-	-	0.6	5.9	0.7	3.2	-	-	Not available
35-39 ชั่วโมง	238.0	61.5	-	9.2	0.6	1.1	1.7	14.8	0.8	10.8	0.5	3.9	35-39 hours
มี	1.9	1.2	-	0.5	-	-	-	0.1	-	-	-	-	Available
ไม่มี	236.1	60.3	-	8.7	0.6	1.1	1.7	14.7	0.8	10.8	0.5	3.9	Not available
40-49 ชั่วโมง	562.9	173.8	1.5	63.5	0.9	0.1	11.9	133.7	1.3	66.1	3.1	8.9	40-49 hours
มี	2.7	1.4	-	0.1	-	-	0.1	0.3	-	0.1	-	-	Available
ไม่มี	560.3	172.4	1.5	63.3	0.9	0.1	11.8	133.4	1.3	66.0	3.1	8.9	Not available
50 ชั่วโมงขึ้นไป	319.4	79.9	1.0	27.3	-	0.1	4.4	111.9	0.9	52.9	0.7	0.7	50 hours and over
มี	0.5	0.5	-	-	-	-	-	-	-	-	-	-	Available
ไม่มี	319.0	79.4	1.0	27.3	-	0.1	4.4	111.9	0.9	52.9	0.7	0.7	Not available

ตารางที่ 10 จำนวนผู้มีงานทำ จำแนกตามอุตสาหกรรม จำนวนชั่วโมงทำงานต่อสัปดาห์ การมีเวลาเหลือพอและต้องการทำงานเพิ่มขึ้น เพศ และเขตการปกครอง ภาคตะวันออกเฉียงเหนือ (ต่อ)

TABLE 10 EMPLOYED PERSONS BY INDUSTRY, HOURS WORKED PER WEEK, AVAILABILITY FOR ADDITIONAL WORK, SEX AND AREA, NORTHEASTERN REGION (Contd.)

ไตรมาสที่ 4/2557 : Quarter 4/2014

ในเขตเทศบาล MUNICIPAL AREA

หน่วยเป็นพัน : In Thousands

อุตสาหกรรม (ต่อ) Industry (Contd.)												
จำนวนชั่วโมงทำงาน เพศ และ การมีเวลาเหลือพอ และต้องการทำงานเพิ่มขึ้น	กิจกรรม อสังหาริมทรัพย์	กิจกรรมทางวิชาชีพ วิทย์และเทคโนโลยี	การบริหารสนับสนุน และป้องกันประเทศ	การบริหารราชการ ป้องกันประเทศ	การศึกษา	กิจกรรมด้านสุขภาพ งานสังคมสงเคราะห์	ศิลปะ ความบันเทิง และนันทนาการ	บริการ ด้านอื่นๆ	งานในครัวเรือน ส่วนบุคคล	กิจกรรมของ องค์กร	ไม่ทราบ	กิจกรรมของ องค์กร
	Real estate activities	Professional,scientific technical activities	Administrative and support service activities	Public admin- istration defence	Education	Health and social work	Art, entertainment	Other service	Activities of household	Extra- territorial	Unknown	Extra- territorial
ยอดรวม (ชาย)	4.3	8.2	8.6	124.3	59.9	18.6	10.5	28.6	2.3	-	-	TOTAL (MALE)
มี	-	-	-	0.5	0.4	0.1	-	2.7	0.1	-	-	Available
ไม่มี	4.3	8.2	8.6	123.8	59.4	18.6	10.5	26.0	2.2	-	-	Not available
มีงานประจำแต่ไม่ได้ทำงาน	-	-	-	0.2	0.4	-	-	0.3	-	-	-	With job not work
มี	-	-	-	-	-	-	-	-	-	-	-	Available
ไม่มี	-	-	-	0.2	0.4	-	-	0.3	-	-	-	Not available
1-9 ชั่วโมง	-	-	-	-	0.1	-	-	-	-	-	-	1-9 hours
มี	-	-	-	-	-	-	-	-	-	-	-	Available
ไม่มี	-	-	-	-	0.1	-	-	-	-	-	-	Not available
10-19 ชั่วโมง	0.4	-	0.2	0.1	1.2	-	-	0.3	0.1	-	-	10-19 hours
มี	-	-	-	-	-	-	-	-	-	-	-	Available
ไม่มี	0.4	-	0.2	0.1	1.2	-	-	0.3	0.1	-	-	Not available
20-29 ชั่วโมง	0.1	-	0.1	2.1	2.1	0.3	0.1	-	0.4	-	-	20-29 hours
มี	-	-	-	-	-	-	-	-	-	-	-	Available
ไม่มี	0.1	-	0.1	2.1	2.1	0.3	0.1	-	0.4	-	-	Not available
30-34 ชั่วโมง	0.6	-	-	0.9	1.5	-	0.3	0.4	-	-	-	30-34 hours
มี	-	-	-	-	-	-	-	-	-	-	-	Available
ไม่มี	0.6	-	-	0.9	1.5	-	0.3	0.4	-	-	-	Not available
35-39 ชั่วโมง	0.4	3.5	0.7	73.3	37.2	7.9	0.3	1.3	0.2	-	-	35-39 hours
มี	-	-	-	0.3	0.1	-	-	0.2	-	-	-	Available
ไม่มี	0.4	3.5	0.7	73.1	37.1	7.9	0.3	1.1	0.2	-	-	Not available
40-49 ชั่วโมง	2.0	3.8	4.7	35.3	15.5	7.8	6.9	18.3	1.3	-	-	40-49 hours
มี	-	-	-	0.1	0.3	0.1	-	2.2	0.1	-	-	Available
ไม่มี	2.0	3.8	4.7	35.2	15.2	7.7	6.9	16.1	1.3	-	-	Not available
50 ชั่วโมงขึ้นไป	0.8	1.0	3.0	12.4	1.8	2.7	3.0	8.1	0.3	-	-	50 hours and over
มี	-	-	-	0.1	-	-	-	0.4	-	-	-	Available
ไม่มี	0.8	1.0	3.0	12.3	1.8	2.7	3.0	7.7	0.3	-	-	Not available



ตารางที่ 10 จำนวนผู้มีงานทำ จำแนกตามอุตสาหกรรม จำนวนชั่วโมงทำงานต่อสัปดาห์ การมีเวลาเหลือพอและต้องการทำงานเพิ่มขึ้น เพศ และเขตการปกครอง ภาคตะวันออกเฉียงเหนือ (ต่อ)

TABLE 10 EMPLOYED PERSONS BY INDUSTRY, HOURS WORKED PER WEEK, AVAILABILITY FOR ADDITIONAL WORK, SEX AND AREA, NORTHEASTERN REGION (Contd.)

ไตรมาสที่ 4/2557 : Quarter 4/2014

ในเขตเทศบาล MUNICIPAL AREA

หน่วยเป็นพัน : In Thousands

อุตสาหกรรม (ต่อ) Industry (Contd.)												
จำนวนชั่วโมงทำงาน เพศ และ การมีเวลาเหลือพอ และต้องการทำงานเพิ่มขึ้น	กิจกรรม อสังหาริมทรัพย์	กิจกรรมทางวิชาชีพ วิทย์และเทคโนโลยี	การบริหารสนับสนุน และป้องกันประเทศ	การบริหารราชการ ป้องกันประเทศ	การศึกษา	กิจกรรมด้านสุขภาพ งานสังคมสงเคราะห์	ศิลปะ ความบันเทิง และนันทนาการ	บริการด้านอื่นๆ	งานในครัวเรือน ส่วนบุคคล	กิจกรรมของ องค์กร	ไม่ทราบ	กิจกรรมของ องค์กร
	Real estate activities	Professional,scientific technical activities	Administrative and support service activities	Public admin- istration defence	Education	Health and social work	Art, entertainment	Other service	Activities of household	Extra- territorial	Unknown	Extra- territorial
ยอดรวม (หญิง)	3.1	5.9	9.4	65.4	88.8	56.7	5.5	40.0	9.1	-	-	TOTAL (FEMALE)
มี	-	-	-	0.1	-	0.3	-	0.9	0.1	-	-	Available
ไม่มี	3.1	5.9	9.4	65.4	88.8	56.4	5.5	39.1	9.0	-	-	Not available
มีงานประจำแต่ไม่ได้ทำงาน	-	-	-	-	0.9	-	-	-	-	-	-	With job not work
มี	-	-	-	-	-	-	-	-	-	-	-	Available
ไม่มี	-	-	-	-	0.9	-	-	-	-	-	-	Not available
1-9 ชั่วโมง	-	-	-	-	0.2	0.1	0.1	-	-	-	-	1-9 hours
มี	-	-	-	-	-	0.1	-	-	-	-	-	Available
ไม่มี	-	-	-	-	0.2	-	0.1	-	-	-	-	Not available
10-19 ชั่วโมง	0.3	-	-	-	1.5	-	-	0.1	-	-	-	10-19 hours
มี	-	-	-	-	-	-	-	-	-	-	-	Available
ไม่มี	0.3	-	-	-	1.5	-	-	0.1	-	-	-	Not available
20-29 ชั่วโมง	0.2	-	-	1.8	2.7	0.2	0.1	1.1	0.5	-	-	20-29 hours
มี	-	-	-	-	-	-	-	0.4	0.1	-	-	Available
ไม่มี	0.2	-	-	1.8	2.7	0.2	0.1	0.7	0.4	-	-	Not available
30-34 ชั่วโมง	0.5	-	-	0.2	0.5	0.1	-	1.4	0.5	-	-	30-34 hours
มี	-	-	-	-	-	-	-	-	-	-	-	Available
ไม่มี	0.5	-	-	0.2	0.5	0.1	-	1.4	0.5	-	-	Not available
35-39 ชั่วโมง	0.6	2.7	0.4	44.1	59.7	22.3	-	2.7	0.7	-	-	35-39 hours
มี	-	-	-	-	-	0.1	-	-	-	-	-	Available
ไม่มี	0.6	2.7	0.4	44.1	59.7	22.2	-	2.7	0.7	-	-	Not available
40-49 ชั่วโมง	1.4	2.3	6.3	17.6	21.7	20.4	3.9	19.5	5.2	-	-	40-49 hours
มี	-	-	-	0.1	-	0.1	-	0.6	-	-	-	Available
ไม่มี	1.4	2.3	6.3	17.6	21.7	20.3	3.9	18.9	5.2	-	-	Not available
50 ชั่วโมงขึ้นไป	0.1	0.9	2.7	1.7	1.7	13.5	1.4	15.3	2.2	-	-	50 hours and over
มี	-	-	-	-	-	-	-	-	-	-	-	Available
ไม่มี	0.1	0.9	2.7	1.7	1.7	13.5	1.4	15.3	2.2	-	-	Not available

ตารางที่ 10 จำนวนผู้มีงานทำ จำแนกตามอุตสาหกรรม จำนวนชั่วโมงทำงานต่อสัปดาห์ การมีเวลาเหลือพอและต้องการทำงานเพิ่มขึ้น เพศ และเขตการปกครอง ภาคตะวันออกเฉียงเหนือ (ต่อ)

TABLE 10 EMPLOYED PERSONS BY INDUSTRY, HOURS WORKED PER WEEK, AVAILABILITY FOR ADDITIONAL WORK, SEX AND AREA, NORTHEASTERN REGION (Contd.)

ไตรมาสที่ 4/2557 : Quarter 4/2014

นอกเขตเทศบาล NON-MUNICIPAL AREA

หน่วยเป็นพัน : In Thousands

จำนวนชั่วโมงทำงาน เพศ และ การมีเวลาเหลือพอ และต้องการทำงานเพิ่มขึ้น	รวม Total	อุตสาหกรรม Industry											HOURS WORKED, SEX AND AVAILABILITY FOR ADDITIONAL WORK
		เกษตรกรรม การป่าไม้ และการประมง	การทำ เหมืองแร่ และเหมืองหิน	การผลิต Manufac- turing	ไฟฟ้า ก๊าซ ไอน้ำระบบปรับอากาศ	การจัดหาน้ำ บำบัดน้ำเสีย และประปา Water supply sewerage, waste	การก่อสร้าง Construction	การขนส่ง การขายปลีก การซ่อมยานยนต์ Transport, storage	การขนส่ง และ สถานที่เก็บสินค้า Transportation and storage	ที่พักแรมและ บริการด้านอาหาร Accommodation and food service	ข้อมูลข่าวสาร และการสื่อสาร Information and communication	กิจกรรมการเงินและ การประกันภัย Financial intermedation	
		Agriculture	Mining		Electricity								
ยอดรวม (ชาย)	3,919.1	2,463.5	7.8	235.3	10.7	7.3	337.2	352.7	57.9	73.9	4.2	9.0	TOTAL (MALE)
มี	75.6	60.6	-	1.4	-	-	2.5	1.8	0.9	-	-	-	Available
ไม่มี	3,843.4	2,402.9	7.8	233.9	10.7	7.3	334.7	350.9	57.0	73.9	4.2	9.0	Not available
มีงานประจำแต่ไม่ได้ทำงาน	25.3	21.6	-	-	-	-	2.9	-	-	-	-	-	With job not work
มี	3.6	2.5	-	-	-	-	1.1	-	-	-	-	-	Available
ไม่มี	21.7	19.2	-	-	-	-	1.7	-	-	-	-	-	Not available
1-9 ชั่วโมง	23.3	18.3	-	-	-	-	-	-	-	-	-	-	1-9 hours
มี	1.6	1.2	-	-	-	-	-	-	-	-	-	-	Available
ไม่มี	21.7	17.2	-	-	-	-	-	-	-	-	-	-	Not available
10-19 ชั่วโมง	106.1	86.4	-	2.0	-	-	3.6	3.7	2.7	3.5	-	-	10-19 hours
มี	8.0	5.0	-	0.5	-	-	0.2	-	-	-	-	-	Available
ไม่มี	98.1	81.4	-	1.5	-	-	3.4	3.7	2.7	3.5	-	-	Not available
20-29 ชั่วโมง	331.9	302.5	-	2.7	-	-	7.8	4.6	1.3	1.8	-	-	20-29 hours
มี	15.9	14.7	-	-	-	-	-	-	-	-	-	-	Available
ไม่มี	316.0	287.9	-	2.7	-	-	7.8	4.6	1.3	1.8	-	-	Not available
30-34 ชั่วโมง	239.0	203.6	-	7.7	-	-	4.8	4.0	5.5	5.1	-	-	30-34 hours
มี	11.3	9.3	-	-	-	-	-	0.5	0.9	-	-	-	Available
ไม่มี	227.7	194.3	-	7.7	-	-	4.8	3.5	4.6	5.1	-	-	Not available
35-39 ชั่วโมง	512.4	303.7	-	18.0	6.3	0.8	11.6	12.8	6.0	4.9	-	2.6	35-39 hours
มี	14.0	10.6	-	0.6	-	-	-	1.3	-	-	-	-	Available
ไม่มี	498.4	293.1	-	17.4	6.3	0.8	11.6	11.4	6.0	4.9	-	2.6	Not available
40-49 ชั่วโมง	1,638.1	930.0	3.4	134.8	3.0	2.7	220.5	161.4	21.5	33.4	2.8	5.2	40-49 hours
มี	17.2	15.1	-	0.3	-	-	0.4	-	-	-	-	-	Available
ไม่มี	1,620.9	914.8	3.4	134.5	3.0	2.7	220.0	161.4	21.5	33.4	2.8	5.2	Not available
50 ชั่วโมงขึ้นไป	1,043.0	597.4	4.5	70.2	1.5	3.8	86.0	166.1	21.0	25.1	1.4	1.2	50 hours and over
มี	4.0	2.3	-	-	-	-	0.7	-	-	-	-	-	Available
ไม่มี	1,039.0	595.2	4.5	70.2	1.5	3.8	85.3	166.1	21.0	25.1	1.4	1.2	Not available

ตารางที่ 10 จำนวนผู้มีงานทำ จำแนกตามอุตสาหกรรม จำนวนชั่วโมงทำงานต่อสัปดาห์ การมีเวลาเหลือพอและต้องการทำงานเพิ่มขึ้น เพศ และเขตการปกครอง ภาคตะวันออกเฉียงเหนือ (ต่อ)

TABLE 10 EMPLOYED PERSONS BY INDUSTRY, HOURS WORKED PER WEEK, AVAILABILITY FOR ADDITIONAL WORK, SEX AND AREA, NORTHEASTERN REGION (Contd.)

ไตรมาสที่ 4/2557 : Quarter 4/2014

นอกเขตเทศบาล NON-MUNICIPAL AREA

หน่วยเป็นพัน : In Thousands

จำนวนชั่วโมงทำงาน เพศ และ การมีเวลาเหลือพอ และต้องการทำงานเพิ่มขึ้น	รวม Total	อุตสาหกรรม Industry											HOURS WORKED, SEX AND AVAILABILITY FOR ADDITIONAL WORK
		เกษตรกรรม การป่าไม้ และการประมง Agriculture	การทำ เหมืองแร่ และเหมืองหิน Mining	การผลิต Manufacturing	ไฟฟ้า ก๊าซ ไอน้ำระบบปรับอากาศ Electricity	การจัดหาน้ำ บำบัดน้ำเสีย และประปา Water supply sewerage, waste	การก่อสร้าง Construction	การขายส่ง การขายปลีก การซ่อมยานยนต์ Transport, storage	การขนส่ง และ สถานที่เก็บสินค้า Transportation and storage	ที่พักแรมและ บริการด้านอาหาร Accommodation and food service	ข้อมูลข่าวสาร และการสื่อสาร Information and communication	กิจกรรมการเงินและ การประกันภัย Financial intermedation	
ยอดรวม (หญิง)	3,143.9	1,905.7	0.3	315.5	2.6	2.7	51.3	392.3	1.9	148.5	7.0	12.8	TOTAL (FEMALE)
มี	35.5	27.3	-	2.5	0.7	-	-	0.5	-	2.0	-	-	Available
ไม่มี	3,108.5	1,878.4	0.3	312.9	1.8	2.7	51.3	391.8	1.9	146.5	7.0	12.8	Not available
มีงานประจำแต่ไม่ได้ทำงาน	12.7	10.5	-	-	-	-	-	0.2	-	-	-	-	With job not work
มี	0.3	0.3	-	-	-	-	-	-	-	-	-	-	Available
ไม่มี	12.4	10.2	-	-	-	-	-	0.2	-	-	-	-	Not available
1-9 ชั่วโมง	32.0	23.8	-	0.8	-	-	-	0.4	-	3.3	-	-	1-9 hours
มี	3.0	0.9	-	0.5	-	-	-	-	-	1.6	-	-	Available
ไม่มี	29.0	22.9	-	0.2	-	-	-	0.4	-	1.7	-	-	Not available
10-19 ชั่วโมง	94.5	82.7	-	4.0	-	-	0.2	3.3	-	1.0	-	0.7	10-19 hours
มี	4.9	4.5	-	0.4	-	-	-	-	-	-	-	-	Available
ไม่มี	89.6	78.3	-	3.5	-	-	0.2	3.3	-	1.0	-	0.7	Not available
20-29 ชั่วโมง	335.4	302.1	-	17.4	-	-	1.1	4.1	-	2.6	-	-	20-29 hours
มี	5.2	3.6	-	-	-	-	-	0.5	-	-	-	-	Available
ไม่มี	330.2	298.5	-	17.4	-	-	1.1	3.5	-	2.6	-	-	Not available
30-34 ชั่วโมง	228.2	203.7	-	8.4	-	-	1.1	4.3	0.5	3.7	-	-	30-34 hours
มี	1.6	0.8	-	0.8	-	-	-	-	-	-	-	-	Available
ไม่มี	226.6	202.9	-	7.7	-	-	1.1	4.3	0.5	3.7	-	-	Not available
35-39 ชั่วโมง	473.7	266.4	-	29.6	0.6	-	1.9	28.9	0.9	9.8	0.2	5.4	35-39 hours
มี	10.5	9.9	-	0.4	-	-	-	-	-	-	-	-	Available
ไม่มี	463.3	256.5	-	29.2	0.6	-	1.9	28.9	0.9	9.8	0.2	5.4	Not available
40-49 ชั่วโมง	1,266.6	716.1	-	164.0	2.0	0.4	32.9	151.9	0.5	70.1	6.3	5.6	40-49 hours
มี	9.6	7.4	-	0.4	0.7	-	-	-	-	-	-	-	Available
ไม่มี	1,257.0	708.8	-	163.6	1.2	0.4	32.9	151.9	0.5	70.1	6.3	5.6	Not available
50 ชั่วโมงขึ้นไป	700.9	300.3	0.3	91.3	-	2.3	14.1	199.4	-	58.0	0.6	1.0	50 hours and over
มี	0.4	-	-	-	-	-	-	-	-	0.4	-	-	Available
ไม่มี	700.5	300.3	0.3	91.3	-	2.3	14.1	199.4	-	57.6	0.6	1.0	Not available

ตารางที่ 10 จำนวนผู้มีงานทำ จำแนกตามอุตสาหกรรม จำนวนชั่วโมงทำงานต่อสัปดาห์ การมีเวลาเหลือพอและต้องการทำงานเพิ่มขึ้น เพศ และเขตการปกครอง ภาคตะวันออกเฉียงเหนือ (ต่อ)

TABLE 10 EMPLOYED PERSONS BY INDUSTRY, HOURS WORKED PER WEEK, AVAILABILITY FOR ADDITIONAL WORK, SEX AND AREA, NORTHEASTERN REGION (Contd.)

ไตรมาสที่ 4/2557 : Quarter 4/2014

นอกเขตเทศบาล NON-MUNICIPAL AREA

หน่วยเป็นพัน : In Thousands

จำนวนชั่วโมงทำงาน เพศ และ การมีเวลาเหลือพอ และต้องการทำงานเพิ่มขึ้น	อุตสาหกรรม (ต่อ) Industry (Contd.)											HOURS WORKED, SEX AND AVAILABILITY FOR ADDITIONAL WORK
	กิจกรรม อสังหาริมทรัพย์ Real estate activities	กิจกรรมทางวิชาชีพ วิทย์และเทคโนโลยี Professional, scientific technical activities	การบริหารสนับสนุน และป้องกันประเทศ Administrative and support service activities	การบริหารราชการ ป้องกันประเทศ Public admin- istration defence	การศึกษา Education	กิจกรรมด้านสุขภาพ งานสังคมสงเคราะห์ Health and social work	ศิลปะ ความบันเทิง และนันทนาการ Art, entertainment	บริการ ด้านอื่นๆ Other service	งานในครัวเรือน ส่วนบุคคล Activities of household	กิจกรรมของ องค์กร Extra- territorial	ไม่ทราบ Unknown	
ยอดรวม (ชาย)	1.9	6.2	7.8	196.5	65.5	22.5	16.5	40.1	2.8	-	-	TOTAL (MALE)
มี	-	-	0.9	2.7	2.3	-	-	2.6	-	-	-	Available
ไม่มี	1.9	6.2	6.9	193.8	63.2	22.5	16.5	37.4	2.8	-	-	Not available
มีงานประจำแต่ไม่ได้ทำงาน	-	-	-	0.8	-	-	-	-	-	-	-	With job not work
มี	-	-	-	-	-	-	-	-	-	-	-	Available
ไม่มี	-	-	-	0.8	-	-	-	-	-	-	-	Not available
1-9 ชั่วโมง	-	-	-	0.5	0.6	-	3.4	0.5	-	-	-	1-9 hours
มี	-	-	-	-	-	-	-	0.5	-	-	-	Available
ไม่มี	-	-	-	0.5	0.6	-	3.4	-	-	-	-	Not available
10-19 ชั่วโมง	-	-	-	1.9	2.3	-	-	-	-	-	-	10-19 hours
มี	-	-	-	-	2.3	-	-	-	-	-	-	Available
ไม่มี	-	-	-	1.9	-	-	-	-	-	-	-	Not available
20-29 ชั่วโมง	-	-	1.4	5.6	3.0	-	1.2	-	-	-	-	20-29 hours
มี	-	-	0.9	0.4	-	-	-	-	-	-	-	Available
ไม่มี	-	-	0.5	5.3	3.0	-	1.2	-	-	-	-	Not available
30-34 ชั่วโมง	0.7	1.3	-	2.2	0.6	0.3	1.5	1.6	-	-	-	30-34 hours
มี	-	-	-	-	-	-	-	0.7	-	-	-	Available
ไม่มี	0.7	1.3	-	2.2	0.6	0.3	1.5	1.0	-	-	-	Not available
35-39 ชั่วโมง	-	0.7	1.9	93.1	35.3	10.1	0.4	3.7	0.4	-	-	35-39 hours
มี	-	-	-	0.8	-	-	-	0.7	-	-	-	Available
ไม่มี	-	0.7	1.9	92.3	35.3	10.1	0.4	3.0	0.4	-	-	Not available
40-49 ชั่วโมง	0.2	3.0	2.9	59.1	20.2	7.4	6.2	19.8	0.7	-	-	40-49 hours
มี	-	-	-	0.5	-	-	-	0.8	-	-	-	Available
ไม่มี	0.2	3.0	2.9	58.5	20.2	7.4	6.2	19.0	0.7	-	-	Not available
50 ชั่วโมงขึ้นไป	0.9	1.1	1.5	33.3	3.4	4.7	3.8	14.5	1.7	-	-	50 hours and over
มี	-	-	-	1.0	-	-	-	-	-	-	-	Available
ไม่มี	0.9	1.1	1.5	32.3	3.4	4.7	3.8	14.5	1.7	-	-	Not available

ตารางที่ 10 จำนวนผู้มีงานทำ จำแนกตามอุตสาหกรรม จำนวนชั่วโมงทำงานต่อสัปดาห์ การมีเวลาเหลือพอและต้องการทำงานเพิ่มขึ้น เพศ และเขตการปกครอง ภาคตะวันออกเฉียงเหนือ (ต่อ)

TABLE 10 EMPLOYED PERSONS BY INDUSTRY, HOURS WORKED PER WEEK, AVAILABILITY FOR ADDITIONAL WORK, SEX AND AREA, NORTHEASTERN REGION (Contd.)

ไตรมาสที่ 4/2557 : Quarter 4/2014

นอกเขตเทศบาล NON-MUNICIPAL AREA

หน่วยเป็นพัน : In Thousands

จำนวนชั่วโมงทำงาน เพศ และ การมีเวลาเหลือพอ และต้องการทำงานเพิ่มขึ้น	อุตสาหกรรม (ต่อ) Industry (Contd.)											HOURS WORKED, SEX AND AVAILABILITY FOR ADDITIONAL WORK
	กิจกรรม อสังหาริมทรัพย์ Real estate activities	กิจกรรมทางวิชาชีพ วิทย์และเทคโนโลยี Professional, scientific technical activities	การบริหารสนับสนุน และป้องกันประเทศ Administrative and support service activities	การบริหารราชการ ป้องกันประเทศ Public admin- istration defence	การศึกษา Education	กิจกรรมด้านสุขภาพ งานสังคมสงเคราะห์ Health and social work	ศิลปะ ความบันเทิง และนันทนาการ Art, entertainment	บริการด้านอื่นๆ Other service	งานในครัวเรือน ส่วนบุคคล Activities of household	กิจกรรมของ องค์กร Extra- territorial	ไม่ทราบ Unknown	
ยอดรวม (หญิง)	2.3	3.1	6.8	75.2	99.4	61.4	11.8	31.9	11.6	-	-	TOTAL (FEMALE)
มี	-	-	1.0	-	0.6	0.5	-	0.2	-	-	-	Available
ไม่มี	2.3	3.1	5.8	75.2	98.8	60.9	11.8	31.7	11.6	-	-	Not available
มีงานประจำแต่ไม่ได้ทำงาน	-	-	-	0.8	0.7	0.5	-	-	-	-	-	With job not work
มี	-	-	-	-	-	-	-	-	-	-	-	Available
ไม่มี	-	-	-	0.8	0.7	0.5	-	-	-	-	-	Not available
1-9 ชั่วโมง	-	-	-	-	1.2	-	2.0	-	0.5	-	-	1-9 hours
มี	-	-	-	-	-	-	-	-	-	-	-	Available
ไม่มี	-	-	-	-	1.2	-	2.0	-	0.5	-	-	Not available
10-19 ชั่วโมง	-	-	-	0.4	1.5	-	0.2	0.5	-	-	-	10-19 hours
มี	-	-	-	-	-	-	-	-	-	-	-	Available
ไม่มี	-	-	-	0.4	1.5	-	0.2	0.5	-	-	-	Not available
20-29 ชั่วโมง	-	-	1.0	0.7	5.7	-	0.4	0.3	-	-	-	20-29 hours
มี	-	-	1.0	-	-	-	-	-	-	-	-	Available
ไม่มี	-	-	-	0.7	5.7	-	0.4	0.3	-	-	-	Not available
30-34 ชั่วโมง	-	1.1	-	0.5	1.3	2.4	0.2	1.0	-	-	-	30-34 hours
มี	-	-	-	-	-	-	-	-	-	-	-	Available
ไม่มี	-	1.1	-	0.5	1.3	2.4	0.2	1.0	-	-	-	Not available
35-39 ชั่วโมง	0.5	0.2	0.6	47.8	56.2	19.4	0.7	4.6	-	-	-	35-39 hours
มี	-	-	-	-	-	-	-	0.2	-	-	-	Available
ไม่มี	0.5	0.2	0.6	47.8	56.2	19.4	0.7	4.4	-	-	-	Not available
40-49 ชั่วโมง	0.9	1.7	3.6	20.9	32.0	29.5	5.1	15.5	7.8	-	-	40-49 hours
มี	-	-	-	-	0.6	0.5	-	-	-	-	-	Available
ไม่มี	0.9	1.7	3.6	20.9	31.4	29.0	5.1	15.5	7.8	-	-	Not available
50 ชั่วโมงขึ้นไป	0.8	-	1.6	4.2	0.8	9.6	3.2	10.0	3.3	-	-	50 hours and over
มี	-	-	-	-	-	-	-	-	-	-	-	Available
ไม่มี	0.8	-	1.6	4.2	0.8	9.6	3.2	10.0	3.3	-	-	Not available

ตารางที่ 11 จำนวนผู้มีงานทำ จำแนกตามสถานภาพการทำงาน จำนวนชั่วโมงทำงานต่อสัปดาห์ การมีเวลาเหลือพอและต้องการทำงานเพิ่มขึ้น ภาคตะวันออกเฉียงเหนือ

TABLE 11 EMPLOYED PERSONS BY WORK STATUS, HOURS WORKED PER WEEK, AVAILABILITY FOR ADDITIONAL WORK, NORTHEASTERN REGION

ไตรมาสที่ 4/2557 : Quarter 4/2014

หน่วยเป็นพัน : In Thousands

จำนวนชั่วโมงทำงาน และ การมีเวลาเหลือพอ และต้องการทำงานเพิ่มขึ้น	รวม Total	สถานภาพการทำงาน Work Status						HOURS WORKED, AND AVAILABILITY FOR ADDITIONAL WORK
		นายจ้าง Employer	ลูกจ้างรัฐบาล Government Employee	ลูกจ้างเอกชน Private Employee	ทำงานส่วนตัว Own Account Worker	ช่วยธุรกิจ ครอบครัว Unpaid Family Worker	การรวมกลุ่ม Members of Producers' Cooperatives	
ยอดรวม	9,875.4	167.2	978.8	1,906.2	4,151.8	2,629.0	42.4	TOTAL
มี	142.5	0.7	5.4	33.3	59.9	43.4	-	Available
ไม่มี	9,732.8	166.5	973.4	1,872.9	4,092.0	2,585.7	42.4	Not available
มีงานประจำแต่ไม่ได้ทำงาน	52.9	0.3	4.3	8.9	37.7	1.7	-	With job not work
มี	5.0	-	-	1.5	2.3	1.2	-	Available
ไม่มี	47.9	0.3	4.3	7.4	35.4	0.5	-	Not available
1-9 ชั่วโมง	67.6	0.1	2.7	5.0	40.9	18.9	-	1-9 hours
มี	5.0	-	-	0.5	3.0	1.6	-	Available
ไม่มี	62.6	0.1	2.7	4.6	37.9	17.4	-	Not available
10-19 ชั่วโมง	245.3	2.5	6.5	24.4	119.2	92.7	-	10-19 hours
มี	15.0	-	-	4.4	7.2	3.4	-	Available
ไม่มี	230.3	2.5	6.5	20.0	112.0	89.3	-	Not available
20-29 ชั่วโมง	834.6	4.8	23.9	54.8	453.7	294.2	3.2	20-29 hours
มี	29.0	-	0.4	6.0	11.6	11.0	-	Available
ไม่มี	805.6	4.8	23.6	48.7	442.0	283.3	3.2	Not available
30-34 ชั่วโมง	596.0	6.9	9.5	36.1	311.5	231.4	0.6	30-34 hours
มี	17.1	-	-	3.2	7.2	6.7	-	Available
ไม่มี	578.9	6.9	9.5	32.9	304.4	224.7	0.6	Not available
35-39 ชั่วโมง	1,456.4	11.3	538.4	65.2	495.2	343.5	2.8	35-39 hours
มี	29.7	-	1.1	3.2	14.1	11.3	-	Available
ไม่มี	1,426.7	11.3	537.3	62.0	481.1	332.2	2.8	Not available
40-49 ชั่วโมง	4,167.3	73.9	300.5	1,258.0	1,447.8	1,059.3	27.9	40-49 hours
มี	36.0	-	2.7	13.7	13.1	6.5	-	Available
ไม่มี	4,131.3	73.9	297.8	1,244.3	1,434.7	1,052.8	27.9	Not available
50 ชั่วโมงขึ้นไป	2,455.4	67.5	93.0	453.9	1,245.8	587.3	8.0	50 hours and over
มี	5.8	0.7	1.2	0.8	1.3	1.8	-	Available
ไม่มี	2,449.7	66.8	91.9	453.1	1,244.5	585.5	8.0	Not available

ตารางที่ 11 จำนวนผู้มีงานทำ จำแนกตามสถานภาพการทำงาน จำนวนชั่วโมงทำงานต่อสัปดาห์ การมีเวลาเหลือพอและต้องการทำงานเพิ่มขึ้น และเพศ ภาคตะวันออกเฉียงเหนือ  
TABLE 11 EMPLOYED PERSONS BY WORK STATUS, HOURS WORKED PER WEEK, AVAILABILITY FOR ADDITIONAL WORK AND SEX , NORTHEASTERN REGION

ไตรมาสที่ 4/2557 : Quarter 4/2014

หน่วยเป็นพัน : In Thousands

จำนวนชั่วโมงทำงาน เพศ และ การมีเวลาเหลือพอ และต้องการทำงานเพิ่มขึ้น	สถานภาพการทำงาน Work Status							HOURS WORKED, SEX AND AVAILABILITY FOR ADDITIONAL WORK
	รวม	นายจ้าง	ลูกจ้างรัฐบาล	ลูกจ้างเอกชน	ทำงานส่วนตัว	ช่วยธุรกิจ ครอบครัว	การรวมกลุ่ม Members of Producers' Cooperatives	
	Total	Employer	Government Employee	Private Employee	Own Account Worker	Unpaid Family Worker		
<b>ชาย</b>	5,431.9	130.5	534.7	1,146.7	2,691.5	901.6	26.8	<b>MALE</b>
มี	96.2	0.7	4.0	19.8	42.4	29.3	-	Available
ไม่มี	5,335.7	129.8	530.8	1,126.9	2,649.2	872.3	26.8	Not available
มีงานประจำแต่ไม่ได้ทำงาน	35.3	0.2	1.4	6.9	25.1	1.7	-	With job not work
มี	4.3	-	-	1.2	1.8	1.2	-	Available
ไม่มี	31.1	0.2	1.4	5.6	23.3	0.5	-	Not available
1-9 ชั่วโมง	28.8	0.1	1.3	2.5	18.1	6.9	-	1-9 hours
มี	1.9	-	-	0.5	1.4	-	-	Available
ไม่มี	26.9	0.1	1.3	2.1	16.6	6.9	-	Not available
10-19 ชั่วโมง	126.1	1.3	3.1	16.9	66.2	38.6	-	10-19 hours
มี	9.3	-	-	1.9	5.6	1.8	-	Available
ไม่มี	116.8	1.3	3.1	15.0	60.7	36.8	-	Not available
20-29 ชั่วโมง	414.5	3.2	12.5	30.2	280.3	86.9	1.4	20-29 hours
มี	20.0	-	0.4	4.6	7.5	7.5	-	Available
ไม่มี	394.5	3.2	12.2	25.6	272.8	79.4	1.4	Not available
30-34 ชั่วโมง	309.7	5.1	5.3	20.9	205.4	72.7	0.3	30-34 hours
มี	14.8	-	-	2.1	6.8	5.9	-	Available
ไม่มี	294.9	5.1	5.3	18.8	198.6	66.8	0.3	Not available
35-39 ชั่วโมง	744.7	7.3	282.7	32.2	313.5	109.1	-	35-39 hours
มี	17.4	-	1.1	0.6	9.2	6.4	-	Available
ไม่มี	727.3	7.3	281.5	31.5	304.3	102.6	-	Not available
40-49 ชั่วโมง	2,337.7	61.0	165.3	762.9	965.8	363.2	19.5	40-49 hours
มี	23.7	-	1.3	8.7	8.7	5.0	-	Available
ไม่มี	2,314.0	61.0	164.0	754.1	957.2	358.2	19.5	Not available
50 ชั่วโมงขึ้นไป	1,435.1	52.4	63.2	274.3	817.1	222.6	5.6	50 hours and over
มี	4.9	0.7	1.2	0.2	1.3	1.5	-	Available
ไม่มี	1,430.2	51.7	62.0	274.0	815.8	221.1	5.6	Not available
<b>หญิง</b>	4,443.5	36.8	444.0	759.5	1,460.3	1,727.4	15.6	<b>FEMALE</b>
มี	46.4	-	1.4	13.4	17.5	14.0	-	Available
ไม่มี	4,397.1	36.8	442.6	746.1	1,442.8	1,713.4	15.6	Not available
มีงานประจำแต่ไม่ได้ทำงาน	17.5	0.1	2.8	2.0	12.6	-	-	With job not work
มี	0.7	-	-	0.2	0.5	-	-	Available
ไม่มี	16.8	0.1	2.8	1.8	12.1	-	-	Not available
1-9 ชั่วโมง	38.8	-	1.4	2.5	22.9	12.0	-	1-9 hours
มี	3.1	-	-	-	1.6	1.6	-	Available
ไม่มี	35.7	-	1.4	2.5	21.3	10.5	-	Not available
10-19 ชั่วโมง	119.2	1.3	3.3	7.5	53.0	54.1	-	10-19 hours
มี	5.7	-	-	2.5	1.6	1.6	-	Available
ไม่มี	113.5	1.3	3.3	5.0	51.3	52.6	-	Not available
20-29 ชั่วโมง	420.1	1.6	11.4	24.6	173.3	207.4	1.8	20-29 hours
มี	9.1	-	-	1.5	4.1	3.5	-	Available
ไม่มี	411.0	1.6	11.4	23.2	169.2	203.9	1.8	Not available
30-34 ชั่วโมง	286.3	1.8	4.2	15.2	106.1	158.7	0.3	30-34 hours
มี	2.3	-	-	1.1	0.4	0.8	-	Available
ไม่มี	284.0	1.8	4.2	14.0	105.8	157.9	0.3	Not available
35-39 ชั่วโมง	711.7	4.0	255.8	33.0	181.7	234.5	2.8	35-39 hours
มี	12.3	-	-	2.6	4.9	4.9	-	Available
ไม่มี	699.4	4.0	255.8	30.5	176.8	229.6	2.8	Not available
40-49 ชั่วโมง	1,829.6	12.9	135.2	495.1	482.0	696.1	8.3	40-49 hours
มี	12.3	-	1.4	5.0	4.5	1.5	-	Available
ไม่มี	1,817.3	12.9	133.8	490.1	477.5	694.6	8.3	Not available
50 ชั่วโมงขึ้นไป	1,020.4	15.1	29.8	179.6	428.7	364.7	2.4	50 hours and over
มี	0.9	-	-	0.6	-	0.3	-	Available
ไม่มี	1,019.5	15.1	29.8	179.1	428.7	364.4	2.4	Not available

ตารางที่ 11 จำนวนผู้มีงานทำ จำแนกตามสถานภาพการทำงาน จำนวนชั่วโมงทำงานต่อสัปดาห์ การมีเวลาเหลือพอและต้องการทำงานเพิ่มขึ้น เพศ และเขตการปกครอง ภาคตะวันออกเฉียงเหนือ (ต่อ)

TABLE 11 EMPLOYED PERSONS BY WORK STATUS, HOURS WORKED PER WEEK, AVAILABILITY FOR ADDITIONAL WORK, SEX AND AREA, NORTHEASTERN REGION (Contd.)

ไตรมาสที่ 4/2557 : Quarter 4/2014

ในเขตเทศบาล MUNICIPAL AREA

หน่วยเป็นพัน : In Thousands

จำนวนชั่วโมงทำงาน เพศ และ การมีเวลาเหลือพอ และต้องการทำงานเพิ่มขึ้น	รวม Total	สถานภาพการทำงาน Work Status						HOURS WORKED, SEX AND AVAILABILITY FOR ADDITIONAL WORK
		นายจ้าง Employer	ลูกจ้างรัฐบาล Government Employee	ลูกจ้างเอกชน Private Employee	ทำงานส่วนตัว Own Account Worker	ช่วยธุรกิจ ครอบครัว Unpaid Family Worker	การรวมกลุ่ม Members of Producers' Cooperatives	
ยอดรวม (ชาย)	1,512.8	53.6	232.4	337.4	667.5	216.2	5.7	TOTAL (MALE)
มี	20.5	-	1.3	5.9	10.3	3.1	-	Available
ไม่มี	1,492.3	53.6	231.1	331.5	657.2	213.0	5.7	Not available
มีงานประจำแต่ไม่ได้ทำงาน	10.1	0.2	0.6	0.8	8.4	-	-	With job not work
มี	0.7	-	-	0.1	0.6	-	-	Available
ไม่มี	9.4	0.2	0.6	0.7	7.8	-	-	Not available
1-9 ชั่วโมง	5.5	0.1	0.1	0.2	3.8	1.3	-	1-9 hours
มี	0.3	-	-	-	0.3	-	-	Available
ไม่มี	5.2	0.1	0.1	0.2	3.5	1.3	-	Not available
10-19 ชั่วโมง	20.0	0.2	1.2	1.6	10.2	6.8	-	10-19 hours
มี	1.3	-	-	0.2	0.8	0.3	-	Available
ไม่มี	18.8	0.2	1.2	1.4	9.5	6.5	-	Not available
20-29 ชั่วโมง	82.6	0.8	5.1	5.6	48.9	22.2	-	20-29 hours
มี	4.0	-	-	0.4	2.5	1.1	-	Available
ไม่มี	78.6	0.8	5.1	5.2	46.5	21.1	-	Not available
30-34 ชั่วโมง	70.7	1.5	2.4	8.2	47.5	11.1	-	30-34 hours
มี	3.5	-	-	1.1	2.3	0.2	-	Available
ไม่มี	67.2	1.5	2.4	7.1	45.2	10.9	-	Not available
35-39 ชั่วโมง	232.3	2.4	134.5	9.4	62.1	23.8	-	35-39 hours
มี	3.4	-	0.4	0.4	1.8	0.8	-	Available
ไม่มี	228.9	2.4	134.2	9.0	60.3	23.0	-	Not available
40-49 ชั่วโมง	699.6	27.3	70.4	242.4	261.6	93.7	4.2	40-49 hours
มี	6.5	-	0.8	3.4	1.7	0.7	-	Available
ไม่มี	693.1	27.3	69.7	239.0	259.8	93.0	4.2	Not available
50 ชั่วโมงขึ้นไป	392.1	21.1	17.9	69.2	225.0	57.4	1.5	50 hours and over
มี	0.8	-	0.1	0.2	0.4	0.1	-	Available
ไม่มี	391.2	21.1	17.8	68.9	224.6	57.3	1.5	Not available



ตารางที่ 11 จำนวนผู้มีงานทำ จำแนกตามสถานภาพการทำงาน จำนวนชั่วโมงทำงานต่อสัปดาห์ การมีเวลาเหลือพอและต้องการทำงานเพิ่มขึ้น เพศ และเขตการปกครอง ภาคตะวันออกเฉียงเหนือ (ต่อ)

TABLE 11 EMPLOYED PERSONS BY WORK STATUS, HOURS WORKED PER WEEK, AVAILABILITY FOR ADDITIONAL WORK, SEX AND AREA, NORTHEASTERN REGION (Contd.)

ไตรมาสที่ 4/2557 : Quarter 4/2014

ในเขตเทศบาล MUNICIPAL AREA

หน่วยเป็นพัน : In Thousands

จำนวนชั่วโมงทำงาน เพศ และ การมีเวลาเหลือพอ และต้องการทำงานเพิ่มขึ้น	รวม Total	สถานภาพการทำงาน Work Status						HOURS WORKED, SEX AND AVAILABILITY FOR ADDITIONAL WORK
		นายจ้าง Employer	ลูกจ้างรัฐบาล Government Employee	ลูกจ้างเอกชน Private Employee	ทำงานส่วนตัว Own Account Worker	ช่วยธุรกิจ ครอบครัว Unpaid Family Worker	การรวมกลุ่ม Members of Producers' Cooperatives	
ยอดรวม (หญิง)	1,299.6	16.9	209.4	238.2	399.2	434.3	1.6	TOTAL (FEMALE)
มี	10.9	-	0.1	3.6	3.8	3.3	-	Available
ไม่มี	1,288.7	16.9	209.3	234.6	395.3	431.0	1.6	Not available
มีงานประจำแต่ไม่ได้ทำงาน	4.9	0.1	0.9	0.8	3.1	-	-	With job not work
มี	0.4	-	-	0.2	0.2	-	-	Available
ไม่มี	4.5	0.1	0.9	0.6	2.9	-	-	Not available
1-9 ชั่วโมง	6.8	-	0.2	-	4.0	2.6	-	1-9 hours
มี	0.1	-	-	-	0.1	-	-	Available
ไม่มี	6.7	-	0.2	-	3.9	2.6	-	Not available
10-19 ชั่วโมง	24.7	0.2	1.5	1.4	12.0	9.7	-	10-19 hours
มี	0.8	-	-	0.5	-	0.3	-	Available
ไม่มี	23.9	0.2	1.5	0.9	12.0	9.4	-	Not available
20-29 ชั่วโมง	84.7	0.7	5.1	4.4	33.6	40.9	-	20-29 hours
มี	3.9	-	-	1.2	1.7	1.0	-	Available
ไม่มี	80.9	0.7	5.1	3.2	32.0	39.9	-	Not available
30-34 ชั่วโมง	58.1	0.5	0.5	3.2	24.5	29.2	0.3	30-34 hours
มี	0.7	-	-	0.3	-	0.3	-	Available
ไม่มี	57.4	0.5	0.5	2.8	24.5	28.9	0.3	Not available
35-39 ชั่วโมง	238.0	1.0	129.5	12.0	41.8	53.7	-	35-39 hours
มี	1.9	-	-	-	1.4	0.5	-	Available
ไม่มี	236.1	1.0	129.5	12.0	40.4	53.2	-	Not available
40-49 ชั่วโมง	562.9	6.1	56.8	171.0	147.5	180.9	0.6	40-49 hours
มี	2.7	-	0.1	1.2	0.5	0.9	-	Available
ไม่มี	560.3	6.1	56.7	169.8	147.0	180.1	0.6	Not available
50 ชั่วโมงขึ้นไป	319.4	8.4	14.9	45.4	132.7	117.3	0.7	50 hours and over
มี	0.5	-	-	0.1	-	0.3	-	Available
ไม่มี	319.0	8.4	14.9	45.3	132.7	117.0	0.7	Not available

ตารางที่ 11 จำนวนผู้มีงานทำ จำแนกตามสถานภาพการทำงาน จำนวนชั่วโมงทำงานต่อสัปดาห์ การมีเวลาเหลือพอและต้องการทำงานเพิ่มขึ้น เพศ และเขตการปกครอง ภาคตะวันออกเฉียงเหนือ (ต่อ)

TABLE 11 EMPLOYED PERSONS BY WORK STATUS, HOURS WORKED PER WEEK, AVAILABILITY FOR ADDITIONAL WORK, SEX AND AREA, NORTHEASTERN REGION (Contd.)

ไตรมาสที่ 4/2557 : Quarter 4/2014

นอกเขตเทศบาล NON-MUNICIPAL AREA

หน่วยเป็นพัน : In Thousands

จำนวนชั่วโมงทำงาน เพศ และ การมีเวลาเหลือพอ และต้องการทำงานเพิ่มขึ้น	รวม Total	สถานภาพการทำงาน Work Status						HOURS WORKED, SEX AND AVAILABILITY FOR ADDITIONAL WORK
		นายจ้าง Employer	ลูกจ้างรัฐบาล Government Employee	ลูกจ้างเอกชน Private Employee	ทำงานส่วนตัว Own Account Worker	ช่วยธุรกิจ ครอบครัว Unpaid Family Worker	การรวมกลุ่ม Members of Producers' Cooperatives	
ยอดรวม (ชาย)	3,919.1	76.8	302.4	809.2	2,024.0	685.5	21.1	TOTAL (MALE)
มี	75.6	0.7	2.7	13.9	32.1	26.2	-	Available
ไม่มี	3,843.4	76.1	299.7	795.3	1,991.9	659.3	21.1	Not available
มีงานประจำแต่ไม่ได้ทำงาน	25.3	-	0.8	6.1	16.7	1.7	-	With job not work
มี	3.6	-	-	1.1	1.3	1.2	-	Available
ไม่มี	21.7	-	0.8	4.9	15.4	0.5	-	Not available
1-9 ชั่วโมง	23.3	-	1.1	2.3	14.3	5.6	-	1-9 hours
มี	1.6	-	-	0.5	1.2	-	-	Available
ไม่มี	21.7	-	1.1	1.8	13.1	5.6	-	Not available
10-19 ชั่วโมง	106.1	1.1	1.9	15.3	56.0	31.8	-	10-19 hours
มี	8.0	-	-	1.6	4.8	1.6	-	Available
ไม่มี	98.1	1.1	1.9	13.7	51.2	30.3	-	Not available
20-29 ชั่วโมง	331.9	2.4	7.5	24.6	231.4	64.7	1.4	20-29 hours
มี	15.9	-	0.4	4.1	5.1	6.4	-	Available
ไม่มี	316.0	2.4	7.1	20.4	226.3	58.3	1.4	Not available
30-34 ชั่วโมง	239.0	3.6	2.9	12.7	157.9	61.6	0.3	30-34 hours
มี	11.3	-	-	1.0	4.5	5.8	-	Available
ไม่มี	227.7	3.6	2.9	11.7	153.4	55.9	0.3	Not available
35-39 ชั่วโมง	512.4	4.8	148.1	22.7	251.4	85.3	-	35-39 hours
มี	14.0	-	0.8	0.2	7.4	5.6	-	Available
ไม่มี	498.4	4.8	147.4	22.5	244.0	79.7	-	Not available
40-49 ชั่วโมง	1,638.1	33.7	94.8	520.5	704.3	269.5	15.3	40-49 hours
มี	17.2	-	0.5	5.4	6.9	4.4	-	Available
ไม่มี	1,620.9	33.7	94.3	515.1	697.4	265.2	15.3	Not available
50 ชั่วโมงขึ้นไป	1,043.0	31.3	45.3	205.1	592.1	165.2	4.1	50 hours and over
มี	4.0	0.7	1.0	-	0.9	1.3	-	Available
ไม่มี	1,039.0	30.6	44.2	205.1	591.2	163.9	4.1	Not available

ตารางที่ 11 จำนวนผู้มีงานทำ จำแนกตามสถานภาพการทำงาน จำนวนชั่วโมงทำงานต่อสัปดาห์ การมีเวลาเหลือพอและต้องการทำงานเพิ่มขึ้น เพศ และเขตการปกครอง ภาคตะวันออกเฉียงเหนือ (ต่อ)

TABLE 11 EMPLOYED PERSONS BY WORK STATUS, HOURS WORKED PER WEEK, AVAILABILITY FOR ADDITIONAL WORK, SEX AND AREA, NORTHEASTERN REGION (Contd.)

ไตรมาสที่ 4/2557 : Quarter 4/2014

นอกเขตเทศบาล NON-MUNICIPAL AREA

หน่วยเป็นพัน : In Thousands

จำนวนชั่วโมงทำงาน เพศ และ การมีเวลาเหลือพอ และต้องการทำงานเพิ่มขึ้น	รวม Total	สถานภาพการทำงาน Work Status						HOURS WORKED, SEX AND AVAILABILITY FOR ADDITIONAL WORK
		นายจ้าง Employer	ลูกจ้างรัฐบาล Government Employee	ลูกจ้างเอกชน Private Employee	ทำงานส่วนตัว Own Account Worker	ช่วยธุรกิจ ครอบครัว Unpaid Family Worker	การรวมกลุ่ม Members of Producers' Cooperatives	
ยอดรวม (หญิง)	3,143.9	19.8	234.6	521.3	1,061.1	1,293.1	14.0	TOTAL (FEMALE)
มี	35.5	-	1.3	9.8	13.7	10.7	-	Available
ไม่มี	3,108.5	19.8	233.4	511.5	1,047.4	1,282.4	14.0	Not available
มีงานประจำแต่ไม่ได้ทำงาน	12.7	-	1.9	1.2	9.5	-	-	With job not work
มี	0.3	-	-	-	0.3	-	-	Available
ไม่มี	12.4	-	1.9	1.2	9.2	-	-	Not available
1-9 ชั่วโมง	32.0	-	1.2	2.5	18.8	9.4	-	1-9 hours
มี	3.0	-	-	-	1.4	1.6	-	Available
ไม่มี	29.0	-	1.2	2.5	17.4	7.9	-	Not available
10-19 ชั่วโมง	94.5	1.1	1.9	6.1	41.0	44.4	-	10-19 hours
มี	4.9	-	-	2.0	1.6	1.2	-	Available
ไม่มี	89.6	1.1	1.9	4.1	39.4	43.2	-	Not available
20-29 ชั่วโมง	335.4	0.9	6.4	20.2	139.7	166.4	1.8	20-29 hours
มี	5.2	-	-	0.2	2.5	2.5	-	Available
ไม่มี	330.2	0.9	6.4	20.0	137.2	163.9	1.8	Not available
30-34 ชั่วโมง	228.2	1.4	3.7	12.0	81.7	129.5	-	30-34 hours
มี	1.6	-	-	0.8	0.4	0.5	-	Available
ไม่มี	226.6	1.4	3.7	11.2	81.3	129.0	-	Not available
35-39 ชั่วโมง	473.7	3.0	126.2	21.0	139.9	180.8	2.8	35-39 hours
มี	10.5	-	-	2.6	3.5	4.4	-	Available
ไม่มี	463.3	3.0	126.2	18.5	136.4	176.5	2.8	Not available
40-49 ชั่วโมง	1,266.6	6.8	78.4	324.1	334.5	515.1	7.8	40-49 hours
มี	9.6	-	1.3	3.8	4.0	0.6	-	Available
ไม่มี	1,257.0	6.8	77.2	320.3	330.5	514.5	7.8	Not available
50 ชั่วโมงขึ้นไป	700.9	6.7	14.9	134.2	296.1	247.4	1.7	50 hours and over
มี	0.4	-	-	0.4	-	-	-	Available
ไม่มี	700.5	6.7	14.9	133.8	296.1	247.4	1.7	Not available

ตารางที่ 12 จำนวนผู้มีงานทำ จำแนกตามกลุ่มอายุ จำนวนชั่วโมงทำงานต่อสัปดาห์ การมีเวลาเหลือพอและต้องการทำงานเพิ่มขึ้น ภาคตะวันออกเฉียงเหนือ

TABLE 12 EMPLOYED PERSONS BY AGE GROUP, HOURS WORKED PER WEEK, AVAILABILITY FOR ADDITIONAL WORK,NORTHEASTERN REGION

ไตรมาสที่ 4/2557 : Quarter 4/2014

หน่วยเป็นพัน : In Thousands

จำนวนชั่วโมงทำงาน และ การมีเวลาเหลือพอ และต้องการทำงานเพิ่มขึ้น	รวม Total	กลุ่มอายุ Age Group								HOURS WORKED, AND AVAILABILITY FOR ADDITIONAL WORK
		15-19	20-24	25-29	30-34	35-39	40-49	50-59	>= 60	
ยอดรวม	9,875.4	285.8	769.8	726.5	789.9	1,100.1	2,690.0	2,220.7	1,292.6	Total
มี	142.5	10.9	20.3	10.0	15.9	12.8	36.2	30.8	5.6	Available
ไม่มี	9,732.8	274.9	749.5	716.4	774.0	1,087.3	2,653.9	2,189.9	1,287.0	Not available
มีงานประจำแต่ไม่ได้ทำงาน	52.9	1.5	6.0	2.1	0.8	3.7	13.1	11.6	14.2	With job not work
มี	5.0	-	2.4	-	0.3	-	1.1	1.2	-	Available
ไม่มี	47.9	1.5	3.6	2.1	0.5	3.7	12.0	10.4	14.2	Not available
1-9 ชั่วโมง	67.6	2.5	3.8	3.4	3.7	6.5	13.0	18.1	16.5	1 -9 hours
มี	5.0	-	-	-	1.6	0.8	1.0	1.0	0.6	Available
ไม่มี	62.6	2.5	3.8	3.4	2.1	5.7	12.0	17.1	15.8	Not available
10-19 ชั่วโมง	245.3	26.1	15.6	9.0	12.3	22.2	48.1	52.6	59.5	10 -19 hours
มี	15.0	1.1	4.2	0.3	1.5	2.3	2.3	3.1	0.1	Available
ไม่มี	230.3	25.0	11.3	8.7	10.8	19.9	45.8	49.5	59.4	Not available
20-29 ชั่วโมง	834.6	28.5	45.2	41.0	49.3	74.1	178.3	223.1	195.2	20 -29 hours
มี	29.0	3.3	1.6	1.8	1.4	4.4	7.4	8.0	1.2	Available
ไม่มี	805.6	25.2	43.6	39.2	47.9	69.7	170.9	215.2	193.9	Not available
30-34 ชั่วโมง	596.0	16.5	41.9	28.3	43.3	54.0	161.8	146.9	103.3	30 -34 hours
มี	17.1	0.2	5.3	3.2	1.8	0.9	1.7	3.9	0.2	Available
ไม่มี	578.9	16.3	36.7	25.2	41.5	53.1	160.1	143.0	103.2	Not available
35-39 ชั่วโมง	1,456.4	22.7	87.4	103.4	111.6	157.0	392.5	387.0	194.9	35 -39 hours
มี	29.7	2.8	2.8	1.9	2.6	2.8	9.7	5.7	1.5	Available
ไม่มี	1,426.7	19.9	84.6	101.5	109.0	154.3	382.8	381.2	193.4	Not available
40-49 ชั่วโมง	4,167.3	143.8	408.3	368.9	378.8	486.2	1,124.4	841.0	415.9	40 -49 hours
มี	36.0	3.5	3.4	2.3	5.5	1.5	11.8	6.1	1.8	Available
ไม่มี	4,131.3	140.3	404.9	366.6	373.2	484.7	1,112.7	834.9	414.1	Not available
50 ชั่วโมงขึ้นไป	2,455.4	44.3	161.6	170.3	190.3	296.3	759.0	540.5	293.2	50 hours and over
มี	5.8	-	0.7	0.5	1.2	0.1	1.2	1.8	0.2	Available
ไม่มี	2,449.7	44.3	160.9	169.8	189.1	296.2	757.8	538.7	293.0	Not available

ตารางที่ 12 จำนวนผู้มีงานทำ จำแนกตามกลุ่มอายุ จำนวนชั่วโมงทำงานต่อสัปดาห์ การมีเวลาเหลือพอและต้องการทำงานเพิ่มขึ้น และเพศ ภาคตะวันออกเฉียงเหนือ  
TABLE 12 EMPLOYED PERSONS BY AGE GROUP, HOURS WORKED PER WEEK, AVAILABILITY FOR ADDITIONAL WORK AND SEX , NORTHEASTERN REGION

ไตรมาสที่ 4/2557 : Quarter 4/2014

หน่วยเป็นพัน : In Thousands

จำนวนชั่วโมงทำงาน เพศ และ การมีเวลาเหลือพอ และต้องการทำงานเพิ่มขึ้น	รวม Total	กลุ่มอายุ Age Group								HOURS WORKED, SEX AND AVAILABILITY FOR ADDITIONAL WORK
		15-19	20-24	25-29	30-34	35-39	40-49	50-59	>= 60	
<b>ชาย</b>	5,431.9	200.4	450.4	401.5	432.6	562.0	1,393.7	1,200.7	790.8	<b>MALE</b>
มี	96.2	9.5	18.4	7.0	8.6	9.3	20.2	19.2	4.1	Available
ไม่มี	5,335.7	190.9	432.0	394.5	424.0	552.7	1,373.5	1,181.5	786.7	Not available
มีงานประจำแต่ไม่ได้ทำงาน	35.3	0.8	5.8	0.1	-	2.6	7.6	6.5	12.1	With job not work
มี	4.3	-	2.4	-	-	-	0.9	1.1	-	Available
ไม่มี	31.1	0.8	3.4	0.1	-	2.6	6.7	5.5	12.1	Not available
1-9 ชั่วโมง	28.8	1.9	2.6	1.6	1.0	2.1	4.7	5.0	9.9	1-9 hours
มี	1.9	-	-	-	-	0.8	0.6	0.5	-	Available
ไม่มี	26.9	1.9	2.6	1.6	1.0	1.3	4.1	4.4	9.9	Not available
10-19 ชั่วโมง	126.1	19.9	11.4	5.3	5.6	13.3	19.3	21.9	29.3	10-19 hours
มี	9.3	0.4	3.8	0.3	0.4	2.1	1.5	0.7	0.1	Available
ไม่มี	116.8	19.6	7.6	5.0	5.2	11.2	17.8	21.2	29.2	Not available
20-29 ชั่วโมง	414.5	18.8	27.3	24.3	27.4	30.6	74.6	105.7	105.8	20-29 hours
มี	20.0	3.1	1.6	1.0	1.1	3.0	4.0	4.9	1.2	Available
ไม่มี	394.5	15.7	25.7	23.3	26.2	27.6	70.7	100.8	104.6	Not available
30-34 ชั่วโมง	309.7	11.0	24.4	17.3	21.1	27.2	76.8	69.7	62.2	30-34 hours
มี	14.8	0.2	5.3	2.4	1.8	0.7	1.1	3.3	-	Available
ไม่มี	294.9	10.7	19.2	14.9	19.3	26.5	75.7	66.4	62.2	Not available
35-39 ชั่วโมง	744.7	14.5	37.5	51.1	49.9	74.5	191.1	213.4	112.7	35-39 hours
มี	17.4	2.2	1.6	1.0	1.1	1.2	5.2	4.0	1.0	Available
ไม่มี	727.3	12.2	35.9	50.1	48.8	73.3	185.9	209.4	111.7	Not available
40-49 ชั่วโมง	2,337.7	106.5	238.3	208.6	208.6	250.7	599.0	458.7	267.4	40-49 hours
มี	23.7	3.5	3.1	1.9	2.9	1.3	5.8	3.5	1.6	Available
ไม่มี	2,314.0	103.0	235.2	206.7	205.7	249.4	593.2	455.1	265.8	Not available
50 ชั่วโมงขึ้นไป	1,435.1	27.0	103.1	93.1	119.0	161.1	420.5	319.8	191.5	50 hours and over
มี	4.9	-	0.7	0.4	1.2	0.1	1.1	1.2	0.2	Available
ไม่มี	1,430.2	27.0	102.4	92.8	117.8	161.0	419.4	318.6	191.2	Not available
<b>หญิง</b>	4,443.5	85.4	319.5	325.0	357.3	538.1	1,296.4	1,020.1	501.8	<b>FEMALE</b>
มี	46.4	1.5	1.9	3.1	7.3	3.5	15.9	11.7	1.5	Available
ไม่มี	4,397.1	84.0	317.5	322.0	350.0	534.6	1,280.4	1,008.4	500.3	Not available
มีงานประจำแต่ไม่ได้ทำงาน	17.5	0.7	0.2	2.0	0.8	1.1	5.5	5.1	2.1	With job not work
มี	0.7	-	-	-	0.3	-	0.2	0.2	-	Available
ไม่มี	16.8	0.7	0.2	2.0	0.5	1.1	5.3	4.9	2.1	Not available
1-9 ชั่วโมง	38.8	0.6	1.2	1.9	2.7	4.4	8.3	13.1	6.6	1-9 hours
มี	3.1	-	-	-	1.6	-	0.5	0.5	0.6	Available
ไม่มี	35.7	0.6	1.2	1.9	1.1	4.4	7.8	12.7	5.9	Not available
10-19 ชั่วโมง	119.2	6.1	4.1	3.7	6.7	8.9	28.7	30.6	30.2	10-19 hours
มี	5.7	0.7	0.4	-	1.2	0.2	0.8	2.4	-	Available
ไม่มี	113.5	5.4	3.7	3.7	5.6	8.7	28.0	28.2	30.2	Not available
20-29 ชั่วโมง	420.1	9.6	17.9	16.7	21.9	43.5	103.6	117.4	89.4	20-29 hours
มี	9.1	0.1	-	0.8	0.2	1.4	3.4	3.1	-	Available
ไม่มี	411.0	9.5	17.9	15.9	21.7	42.2	100.2	114.4	89.4	Not available
30-34 ชั่วโมง	286.3	5.6	17.5	11.0	22.2	26.8	84.9	77.1	41.1	30-34 hours
มี	2.3	-	-	0.8	-	0.2	0.6	0.6	0.2	Available
ไม่มี	284.0	5.6	17.5	10.2	22.2	26.7	84.4	76.6	41.0	Not available
35-39 ชั่วโมง	711.7	8.2	49.9	52.3	61.6	82.6	201.4	173.6	82.2	35-39 hours
มี	12.3	0.6	1.2	0.9	1.5	1.5	4.4	1.8	0.4	Available
ไม่มี	699.4	7.6	48.8	51.4	60.1	81.0	197.0	171.8	81.7	Not available
40-49 ชั่วโมง	1,829.6	37.3	170.0	160.3	170.2	235.5	525.5	382.3	148.5	40-49 hours
มี	12.3	-	0.3	0.5	2.6	0.2	5.9	2.6	0.2	Available
ไม่มี	1,817.3	37.3	169.8	159.9	167.6	235.3	519.5	379.7	148.2	Not available
50 ชั่วโมงขึ้นไป	1,020.4	17.3	58.5	77.2	71.3	135.2	338.4	220.8	101.8	50 hours and over
มี	0.9	-	-	0.1	-	-	0.1	0.7	-	Available
ไม่มี	1,019.5	17.3	58.5	77.0	71.3	135.2	338.3	220.1	101.8	Not available

ตารางที่ 12 จำนวนผู้มีงานทำ จำแนกตามกลุ่มอายุ จำนวนชั่วโมงทำงานต่อสัปดาห์ การมีเวลาเหลือพอและต้องการทำงานเพิ่มขึ้น เพศ และเขตการปกครอง ภาคตะวันออกเฉียงเหนือ (ต่อ)

TABLE 12 EMPLOYED PERSONS BY AGE GROUP, HOURS WORKED PER WEEK, AVAILABILITY FOR ADDITIONAL WORK, SEX AND AREA, NORTHEASTERN REGION (Contd.)

ไตรมาสที่ 4/2557 : Quarter 4/2014

ในเขตเทศบาล MUNICIPAL AREA

หน่วยเป็นพัน : In Thousands

จำนวนชั่วโมงทำงาน เพศ และ การมีเวลาเหลือพอ และต้องการทำงานเพิ่มขึ้น	รวม Total	กลุ่มอายุ Age Group								HOURS WORKED, SEX AND AVAILABILITY FOR ADDITIONAL WORK
		15-19	20-24	25-29	30-34	35-39	40-49	50-59	>= 60	
ยอดรวม(ชาย)	1,512.8	42.0	113.2	116.5	129.6	163.4	403.7	338.4	206.2	MALE
มี	20.5	2.5	2.3	1.9	2.5	1.2	3.9	4.4	1.7	Available
ไม่มี	1,492.3	39.5	110.9	114.5	127.1	162.1	399.9	333.9	204.5	Not available
มีงานประจำแต่ไม่ได้ทำงาน	10.1	-	0.5	0.1	-	0.9	2.3	1.7	4.7	With job not work
มี	0.7	-	-	-	-	-	0.3	0.3	-	Available
ไม่มี	9.4	-	0.5	0.1	-	0.9	1.9	1.3	4.7	Not available
1-9 ชั่วโมง	5.5	0.3	0.3	0.4	0.3	0.3	1.0	0.9	2.1	1-9 hours
มี	0.3	-	-	-	-	-	0.3	-	-	Available
ไม่มี	5.2	0.3	0.3	0.4	0.3	0.3	0.7	0.9	2.1	Not available
10-19 ชั่วโมง	20.0	2.5	0.9	1.5	1.2	1.8	3.3	3.8	5.0	10-19 hours
มี	1.3	0.1	0.1	0.3	-	0.1	0.4	0.1	0.1	Available
ไม่มี	18.8	2.4	0.8	1.2	1.2	1.7	2.9	3.7	4.9	Not available
20-29 ชั่วโมง	82.6	4.7	7.4	4.3	4.0	5.9	14.4	18.9	23.0	20-29 hours
มี	4.0	0.6	0.2	0.1	0.5	0.3	0.7	1.0	0.6	Available
ไม่มี	78.6	4.1	7.2	4.2	3.5	5.6	13.7	17.9	22.4	Not available
30-34 ชั่วโมง	70.7	2.1	3.8	3.2	5.6	6.2	15.9	16.6	17.3	30-34 hours
มี	3.5	-	0.9	0.3	0.7	-	0.1	1.5	-	Available
ไม่มี	67.2	2.1	2.9	3.0	4.9	6.2	15.8	15.1	17.3	Not available
35-39 ชั่วโมง	232.3	4.3	9.8	12.5	20.1	22.6	63.7	72.1	27.2	35-39 hours
มี	3.4	0.1	0.8	0.2	0.3	0.1	0.6	0.8	0.6	Available
ไม่มี	228.9	4.2	9.0	12.3	19.8	22.5	63.2	71.4	26.6	Not available
40-49 ชั่วโมง	699.6	22.0	64.9	66.6	63.9	81.2	187.9	137.2	75.9	40-49 hours
มี	6.5	1.7	0.3	0.6	1.0	0.6	1.3	0.6	0.4	Available
ไม่มี	693.1	20.3	64.6	66.0	62.9	80.7	186.6	136.6	75.4	Not available
50 ชั่วโมงขึ้นไป	392.1	6.1	25.7	27.9	34.5	44.4	115.3	87.2	51.1	50 hours and over
มี	0.8	-	-	0.4	-	0.1	0.2	0.1	-	Available
ไม่มี	391.2	6.1	25.7	27.5	34.5	44.3	115.0	87.1	51.1	Not available

ตารางที่ 12 จำนวนผู้มีงานทำ จำแนกตามกลุ่มอายุ จำนวนชั่วโมงทำงานต่อสัปดาห์ การมีเวลาเหลือพอและต้องการทำงานเพิ่มขึ้น เพศ และเขตการปกครอง ภาคตะวันออกเฉียงเหนือ (ต่อ)

TABLE 12 EMPLOYED PERSONS BY AGE GROUP, HOURS WORKED PER WEEK, AVAILABILITY FOR ADDITIONAL WORK, SEX AND AREA, NORTHEASTERN REGION (Contd.)

ไตรมาสที่ 4/2557 : Quarter 4/2014

ในเขตเทศบาล MUNICIPAL AREA

หน่วยเป็นพัน : In Thousands

จำนวนชั่วโมงทำงาน เพศ และ การมีเวลาเหลือพอ และต้องการทำงานเพิ่มขึ้น	รวม Total	กลุ่มอายุ Age Group								HOURS WORKED, SEX AND AVAILABILITY FOR ADDITIONAL WORK
		15-19	20-24	25-29	30-34	35-39	40-49	50-59	>= 60	
ยอดรวม(หญิง)	1,299.6	23.3	85.0	105.3	111.1	162.0	386.0	292.8	134.2	TOTAL(FEMALE)
มี	10.9	0.1	0.7	0.8	0.7	0.7	4.3	2.8	0.8	Available
ไม่มี	1,288.7	23.2	84.2	104.5	110.4	161.3	381.7	290.0	133.4	Not available
มีงานประจำแต่ไม่ได้ทำงาน	4.9	-	0.2	0.6	-	0.4	1.3	1.7	0.7	With job not work
มี	0.4	-	-	-	-	-	0.2	0.2	-	Available
ไม่มี	4.5	-	0.2	0.6	-	0.4	1.1	1.6	0.7	Not available
1-9 ชั่วโมง	6.8	0.1	-	0.2	-	0.4	1.6	2.1	2.4	1-9 hours
มี	0.1	-	-	-	-	-	-	-	0.1	Available
ไม่มี	6.7	0.1	-	0.2	-	0.4	1.6	2.1	2.3	Not available
10-19 ชั่วโมง	24.7	1.0	2.0	0.4	1.2	1.9	4.4	5.6	8.2	10-19 hours
มี	0.8	-	0.4	-	0.3	-	0.1	-	-	Available
ไม่มี	23.9	1.0	1.5	0.4	0.9	1.9	4.3	5.6	8.2	Not available
20-29 ชั่วโมง	84.7	1.4	2.9	2.8	2.5	6.8	25.6	24.2	18.5	20-29 hours
มี	3.9	0.1	-	0.3	0.1	0.2	1.6	1.6	-	Available
ไม่มี	80.9	1.3	2.9	2.5	2.4	6.6	24.0	22.6	18.5	Not available
30-34 ชั่วโมง	58.1	1.4	2.1	1.3	3.4	6.0	18.3	15.2	10.4	30-34 hours
มี	0.7	-	-	-	-	0.2	0.1	0.2	0.2	Available
ไม่มี	57.4	1.4	2.1	1.3	3.4	5.8	18.2	15.0	10.2	Not available
35-39 ชั่วโมง	238.0	2.6	7.7	21.2	24.2	30.6	69.0	63.1	19.6	35-39 hours
มี	1.9	-	-	0.2	0.3	0.1	0.8	0.2	0.2	Available
ไม่มี	236.1	2.6	7.7	21.0	23.9	30.5	68.2	62.9	19.4	Not available
40-49 ชั่วโมง	562.9	9.8	49.6	55.3	52.1	77.3	159.6	114.9	44.5	40-49 hours
มี	2.7	-	0.3	0.2	-	0.2	1.3	0.4	0.2	Available
ไม่มี	560.3	9.8	49.3	55.1	52.1	77.1	158.3	114.5	44.2	Not available
50 ชั่วโมงขึ้นไป	319.4	7.0	20.6	23.6	27.7	38.6	106.2	66.0	29.9	50 hours and over
มี	0.5	-	-	0.1	-	-	0.1	0.2	-	Available
ไม่มี	319.0	7.0	20.6	23.4	27.7	38.6	106.1	65.8	29.9	Not available

ตารางที่ 12 จำนวนผู้มีงานทำ จำแนกตามกลุ่มอายุ จำนวนชั่วโมงทำงานต่อสัปดาห์ การมีเวลาเหลือพอและต้องการทำงานเพิ่มขึ้น เพศ และเขตการปกครอง ภาคตะวันออกเฉียงเหนือ (ต่อ)

TABLE 12 EMPLOYED PERSONS BY AGE GROUP, HOURS WORKED PER WEEK, AVAILABILITY FOR ADDITIONAL WORK, SEX AND AREA, NORTHEASTERN REGION (Contd.)

ไตรมาสที่ 4/2557 : Quarter 4/2014

นอกเขตเทศบาล NON-MUNICIPAL AREA

หน่วยเป็นพัน : In Thousands

จำนวนชั่วโมงทำงาน เพศ และ การมีเวลาเหลือพอ และต้องการทำงานเพิ่มขึ้น	รวม Total	กลุ่มอายุ Age Group								HOURS WORKED, SEX AND AVAILABILITY FOR ADDITIONAL WORK
		15-19	20-24	25-29	30-34	35-39	40-49	50-59	>= 60	
ยอดรวม(ชาย)	3,919.1	158.3	337.2	285.0	303.0	398.7	989.9	862.3	584.6	MALE
มี	75.6	6.9	16.1	5.1	6.1	8.1	16.3	14.7	2.4	Available
ไม่มี	3,843.4	151.4	321.1	279.9	297.0	390.6	973.6	847.6	582.2	Not available
มีงานประจำแต่ไม่ได้ทำงาน	25.3	0.8	5.3	-	-	1.7	5.3	4.9	7.4	With job not work
มี	3.6	-	2.4	-	-	-	0.5	0.7	-	Available
ไม่มี	21.7	0.8	2.9	-	-	1.7	4.8	4.2	7.4	Not available
1-9 ชั่วโมง	23.3	1.6	2.4	1.2	0.8	1.8	3.7	4.0	7.8	1-9 hours
มี	1.6	-	-	-	-	0.8	0.3	0.5	-	Available
ไม่มี	21.7	1.6	2.4	1.2	0.8	1.0	3.5	3.5	7.8	Not available
10-19 ชั่วโมง	106.1	17.5	10.5	3.8	4.4	11.5	16.0	18.2	24.3	10-19 hours
มี	8.0	0.3	3.7	-	0.4	2.0	1.1	0.6	-	Available
ไม่มี	98.1	17.2	6.9	3.8	4.0	9.5	14.9	17.6	24.3	Not available
20-29 ชั่วโมง	331.9	14.1	19.9	20.0	23.4	24.7	60.2	86.7	82.8	20-29 hours
มี	15.9	2.5	1.4	0.9	0.6	2.7	3.3	3.9	0.6	Available
ไม่มี	316.0	11.6	18.5	19.1	22.8	22.0	56.9	82.9	82.2	Not available
30-34 ชั่วโมง	239.0	8.9	20.6	14.1	15.5	21.0	60.9	53.2	44.9	30-34 hours
มี	11.3	0.2	4.3	2.1	1.1	0.7	1.0	1.9	-	Available
ไม่มี	227.7	8.7	16.3	12.0	14.4	20.3	59.9	51.3	44.9	Not available
35-39 ชั่วโมง	512.4	10.1	27.7	38.6	29.8	51.9	127.4	141.3	85.6	35-39 hours
มี	14.0	2.1	0.8	0.8	0.8	1.1	4.7	3.2	0.5	Available
ไม่มี	498.4	8.0	26.9	37.8	29.1	50.8	122.7	138.0	85.1	Not available
40-49 ชั่วโมง	1,638.1	84.5	173.4	142.0	144.7	169.4	411.1	321.5	191.6	40-49 hours
มี	17.2	1.8	2.9	1.3	1.9	0.7	4.5	2.9	1.1	Available
ไม่มี	1,620.9	82.7	170.5	140.8	142.7	168.7	406.5	318.5	190.4	Not available
50 ชั่วโมงขึ้นไป	1,043.0	20.9	77.4	65.3	84.5	116.7	305.3	232.6	140.4	50 hours and over
มี	4.0	-	0.7	-	1.2	-	0.9	1.0	0.2	Available
ไม่มี	1,039.0	20.9	76.7	65.3	83.2	116.7	304.4	231.6	140.1	Not available



ตารางที่ 12 จำนวนผู้มีงานทำ จำแนกตามกลุ่มอายุ จำนวนชั่วโมงทำงานต่อสัปดาห์ การมีเวลาเหลือพอและต้องการทำงานเพิ่มขึ้น เพศ และเขตการปกครอง ภาคตะวันออกเฉียงเหนือ (ต่อ)

TABLE 12 EMPLOYED PERSONS BY AGE GROUP, HOURS WORKED PER WEEK, AVAILABILITY FOR ADDITIONAL WORK, SEX AND AREA, NORTHEASTERN REGION (Contd.)

ไตรมาสที่ 4/2557 : Quarter 4/2014

นอกเขตเทศบาล NON-MUNICIPAL AREA

หน่วยเป็นพัน : In Thousands

จำนวนชั่วโมงทำงาน เพศ และ การมีเวลาเหลือพอ และต้องการทำงานเพิ่มขึ้น	รวม Total	กลุ่มอายุ Age Group								HOURS WORKED, SEX AND AVAILABILITY FOR ADDITIONAL WORK
		15-19	20-24	25-29	30-34	35-39	40-49	50-59	>= 60	
ยอดรวม(หญิง)	3,143.9	62.1	234.5	219.7	246.3	376.1	910.4	727.3	367.6	TOTAL(FEMALE)
มี	35.5	1.3	1.2	2.2	6.7	2.8	11.7	8.8	0.7	Available
ไม่มี	3,108.5	60.8	233.3	217.5	239.6	373.3	898.7	718.4	366.9	Not available
มีงานประจำแต่ไม่ได้ทำงาน	12.7	0.7	-	1.5	0.8	0.8	4.3	3.3	1.3	With job not work
มี	0.3	-	-	-	0.3	-	-	-	-	Available
ไม่มี	12.4	0.7	-	1.5	0.5	0.8	4.3	3.3	1.3	Not available
1-9 ชั่วโมง	32.0	0.5	1.2	1.7	2.7	4.0	6.6	11.1	4.2	1-9 hours
มี	3.0	-	-	-	1.6	-	0.5	0.5	0.5	Available
ไม่มี	29.0	0.5	1.2	1.7	1.1	4.0	6.2	10.6	3.7	Not available
10-19 ชั่วโมง	94.5	5.1	2.2	3.3	5.5	7.0	24.3	25.1	22.0	10-19 hours
มี	4.9	0.7	-	-	0.9	0.2	0.7	2.4	-	Available
ไม่มี	89.6	4.4	2.2	3.3	4.7	6.8	23.6	22.6	22.0	Not available
20-29 ชั่วโมง	335.4	8.2	15.0	13.9	19.4	36.7	78.0	93.3	70.9	20-29 hours
มี	5.2	-	-	0.5	0.2	1.2	1.8	1.5	-	Available
ไม่มี	330.2	8.2	15.0	13.3	19.2	35.5	76.2	91.8	70.9	Not available
30-34 ชั่วโมง	228.2	4.2	15.4	9.7	18.8	20.9	66.7	62.0	30.7	30-34 hours
มี	1.6	-	-	0.8	-	-	0.5	0.4	-	Available
ไม่มี	226.6	4.2	15.4	8.9	18.8	20.9	66.2	61.6	30.7	Not available
35-39 ชั่วโมง	473.7	5.6	42.3	31.1	37.4	51.9	132.4	110.5	62.5	35-39 hours
มี	10.5	0.6	1.2	0.7	1.2	1.4	3.6	1.6	0.2	Available
ไม่มี	463.3	5.0	41.1	30.4	36.2	50.5	128.8	108.9	62.3	Not available
40-49 ชั่วโมง	1,266.6	27.5	120.5	105.1	118.1	158.2	365.9	267.4	104.0	40-49 hours
มี	9.6	-	-	0.3	2.6	-	4.7	2.1	-	Available
ไม่มี	1,257.0	27.5	120.5	104.8	115.5	158.2	361.2	265.3	104.0	Not available
50 ชั่วโมงขึ้นไป	700.9	10.3	37.9	53.6	43.6	96.6	232.3	154.8	71.9	50 hours and over
มี	0.4	-	-	-	-	-	-	0.4	-	Available
ไม่มี	700.5	10.3	37.9	53.6	43.6	96.6	232.3	154.3	71.9	Not available

ตารางที่ 13 จำนวนผู้ว่างงาน ที่หางานทำ จำแนกตามระยะเวลาที่หางานทำ ระดับการศึกษาที่สำเร็จ ภาคตะวันออกเฉียงเหนือ

TABLE 13 UNEMPLOYED PERSONS, SEEKING JOP BY DURATION OF SEEKING JOP, LEVEL OF EDUCATIONAL ATTAINMENT, NORTHEASTERN REGION

ไตรมาสที่ 4/2557 : Quarter 4/2014

หน่วยเป็นคน : Person

ระดับการศึกษาที่สำเร็จ	รวม	ระยะเวลาที่หางานทำ Duration of seeking jop						ไม่ทราบ	LEVEL OF EDUCATIONAL ATTAINMENT
		< 1 เดือน	1 - 2.9 เดือน	3 - 5.9 เดือน	6 - 8.9 เดือน	9 - 11.9 เดือน	>=12 เดือน		
	Total	Month	Months	Months	Months	Months	Months	Unknown	
ยอดรวม	10,743	5,070	2,033	3,259	382	-	-	-	TOTAL
ไม่มีการศึกษา	-	-	-	-	-	-	-	-	No education
ต่ำกว่าประถมศึกษา	-	-	-	-	-	-	-	-	Less than Elementary
ประถมศึกษา	2,438	1,773	-	666	-	-	-	-	Elementary
มัธยมศึกษาตอนต้น	4,730	1,167	859	2,323	382	-	-	-	Lower Secondary
มัธยมศึกษาตอนปลาย	1,000	902	-	99	-	-	-	-	Upper Secondary Level
สายสามัญ	1,000	902	-	99	-	-	-	-	General/Academic
สายอาชีวศึกษา	-	-	-	-	-	-	-	-	Vocational
สายวิชาการศึกษา	-	-	-	-	-	-	-	-	Teacher Training
อุดมศึกษา	2,574	1,229	1,174	171	-	-	-	-	Higher Level
สายวิชาการ	1,345	212	962	171	-	-	-	-	Academic
สายวิชาชีพ	212	-	212	-	-	-	-	-	Higher Technical Education
สายวิชาการศึกษา	1,018	1,018	-	-	-	-	-	-	Teacher Training
อื่นๆ <sup>1/</sup>	-	-	-	-	-	-	-	-	Others <sup>1/</sup>
ไม่ทราบ	-	-	-	-	-	-	-	-	Unknown

1/ รวมอาชีวะระยะสั้น 1/ Including Short Course Vocational

ตารางที่ 13 จำนวนผู้ว่างงาน ที่หางานทำ จำแนกตามระยะเวลาที่หางานทำ ระดับการศึกษาที่สำเร็จ และเพศ ภาคตะวันออกเฉียงเหนือ

TABLE 13 UNEMPLOYED PERSONS, SEEKING JOP BY DURATION OF SEEKING JOP, LEVEL OF EDUCATIONAL ATTAINMENT AND SEX, NORTHEASTERN REGION

ไตรมาสที่ 4/2557 : Quarter 4/2014

หน่วยเป็นคน : Person

ระดับการศึกษาที่สำเร็จ	รวม Total	ระยะเวลาที่หางานทำ Duration of seeking jop						ไม่ทราบ Unknown	LEVEL OF EDUCATIONAL ATTAINMENT
		< 1 เดือน Month	1 - 2.9 เดือน Months	3 - 5.9 เดือน Months	6 - 8.9 เดือน Months	9 - 11.9 เดือน Months	>=12 เดือน Months		
<b>ชาย</b>	<b>6,881</b>	<b>3,695</b>	<b>212</b>	<b>2,593</b>	<b>382</b>	<b>-</b>	<b>-</b>	<b>-</b>	<b>MALE</b>
ไม่มีการศึกษา	-	-	-	-	-	-	-	-	No education
ต่ำกว่าประถมศึกษา	-	-	-	-	-	-	-	-	Less than Elementary
ประถมศึกษา	1,773	1,773	-	-	-	-	-	-	Elementary
มัธยมศึกษาตอนต้น	3,871	1,167	-	2,323	382	-	-	-	Lower Secondary
<b>มัธยมศึกษาตอนปลาย</b>	<b>643</b>	<b>544</b>	<b>-</b>	<b>99</b>	<b>-</b>	<b>-</b>	<b>-</b>	<b>-</b>	<b>Upper Secondary Level</b>
สายสามัญ	643	544	-	99	-	-	-	-	General/Academic
สายอาชีวศึกษา	-	-	-	-	-	-	-	-	Vocational
สายวิชาการศึกษา	-	-	-	-	-	-	-	-	Teacher Training
<b>อุดมศึกษา</b>	<b>594</b>	<b>212</b>	<b>212</b>	<b>171</b>	<b>-</b>	<b>-</b>	<b>-</b>	<b>-</b>	<b>Higher Level</b>
สายวิชาการ	383	212	-	171	-	-	-	-	Academic
สายวิชาชีพ	212	-	212	-	-	-	-	-	Higher Technical Education
สายวิชาการศึกษา	-	-	-	-	-	-	-	-	Teacher Training
อื่นๆ <sup>1/</sup>	-	-	-	-	-	-	-	-	Others <sup>1/</sup>
ไม่ทราบ	-	-	-	-	-	-	-	-	Unknown
<b>หญิง</b>	<b>3,862</b>	<b>1,375</b>	<b>1,821</b>	<b>666</b>	<b>-</b>	<b>-</b>	<b>-</b>	<b>-</b>	<b>FEMALE</b>
ไม่มีการศึกษา	-	-	-	-	-	-	-	-	No education
ต่ำกว่าประถมศึกษา	-	-	-	-	-	-	-	-	Less than Elementary
ประถมศึกษา	666	-	-	666	-	-	-	-	Elementary
มัธยมศึกษาตอนต้น	859	-	859	-	-	-	-	-	Lower Secondary
<b>มัธยมศึกษาตอนปลาย</b>	<b>358</b>	<b>358</b>	<b>-</b>	<b>-</b>	<b>-</b>	<b>-</b>	<b>-</b>	<b>-</b>	<b>Upper Secondary Level</b>
สายสามัญ	358	358	-	-	-	-	-	-	General/Academic
สายอาชีวศึกษา	-	-	-	-	-	-	-	-	Vocational
สายวิชาการศึกษา	-	-	-	-	-	-	-	-	Teacher Training
<b>อุดมศึกษา</b>	<b>1,980</b>	<b>1,018</b>	<b>962</b>	<b>-</b>	<b>-</b>	<b>-</b>	<b>-</b>	<b>-</b>	<b>Higher Level</b>
สายวิชาการ	962	-	962	-	-	-	-	-	Academic
สายวิชาชีพ	-	-	-	-	-	-	-	-	Higher Technical Education
สายวิชาการศึกษา	1,018	1,018	-	-	-	-	-	-	Teacher Training
อื่นๆ <sup>1/</sup>	-	-	-	-	-	-	-	-	Others <sup>1/</sup>
ไม่ทราบ	-	-	-	-	-	-	-	-	Unknown

1/ รวมอาชีวะระยะสั้น 1/ Including Short Course Vocational

ตารางที่ 13 จำนวนผู้ว่างงาน ที่หางานทำ จำแนกตามระยะเวลาที่หางานทำ ระดับการศึกษาที่สำเร็จ เพศ และเขตการปกครอง ภาคตะวันออกเฉียงเหนือ (ต่อ)

TABLE 13 UNEMPLOYED PERSONS, SEEKING JOP BY DURATION OF SEEKING JOP, LEVEL OF EDUCATIONAL ATTAINMENT, SEX AND AREA, NORTHEASTERN REGION (Contd.)

ไตรมาสที่ 4/2557 : Quarter 4/2014

ในเขตเทศบาล MUNICIPAL AREA

หน่วยเป็นคน : Person

ระดับการศึกษาที่สำเร็จ	รวม	ระยะเวลาที่หางานทำ Duration of seeking jop						ไม่ทราบ	LEVEL OF EDUCATIONAL ATTAINMENT
		< 1 เดือน	1 - 2.9 เดือน	3 - 5.9 เดือน	6 - 8.9 เดือน	9 - 11.9 เดือน	>=12 เดือน		
		Month	Months	Months	Months	Months	Months	Unknown	
ยอดรวม	2,138	1,205	281	270	382	-	-	-	TOTAL
ชาย	1,711	847	212	270	382	-	-	-	MALE
ไม่มีการศึกษา	-	-	-	-	-	-	-	-	No education
ต่ำกว่าประถมศึกษา	-	-	-	-	-	-	-	-	Less than Elementary
ประถมศึกษา	73	73	-	-	-	-	-	-	Elementary
มัธยมศึกษาตอนต้น	612	231	-	-	382	-	-	-	Lower Secondary
มัธยมศึกษาตอนปลาย	643	544	-	99	-	-	-	-	Upper Secondary Level
สายสามัญ	643	544	-	99	-	-	-	-	General/Academic
สายอาชีพศึกษา	-	-	-	-	-	-	-	-	Vocational
สายวิชาการศึกษา	-	-	-	-	-	-	-	-	Teacher Training
อุดมศึกษา	383	-	212	171	-	-	-	-	Higher Level
สายวิชาการ	171	-	-	171	-	-	-	-	Academic
สายวิชาชีพ	212	-	212	-	-	-	-	-	Higher Technical Education
สายวิชาการศึกษา	-	-	-	-	-	-	-	-	Teacher Training
อื่นๆ <sup>1/</sup>	-	-	-	-	-	-	-	-	Others <sup>1/</sup>
ไม่ทราบ	-	-	-	-	-	-	-	-	Unknown
หญิง	427	358	69	-	-	-	-	-	FEMALE
ไม่มีการศึกษา	-	-	-	-	-	-	-	-	No education
ต่ำกว่าประถมศึกษา	-	-	-	-	-	-	-	-	Less than Elementary
ประถมศึกษา	-	-	-	-	-	-	-	-	Elementary
มัธยมศึกษาตอนต้น	69	-	69	-	-	-	-	-	Lower Secondary
มัธยมศึกษาตอนปลาย	358	358	-	-	-	-	-	-	Upper Secondary Level
สายสามัญ	358	358	-	-	-	-	-	-	General/Academic
สายอาชีพศึกษา	-	-	-	-	-	-	-	-	Vocational
สายวิชาการศึกษา	-	-	-	-	-	-	-	-	Teacher Training
อุดมศึกษา	-	-	-	-	-	-	-	-	Higher Level
สายวิชาการ	-	-	-	-	-	-	-	-	Academic
สายวิชาชีพ	-	-	-	-	-	-	-	-	Higher Technical Education
สายวิชาการศึกษา	-	-	-	-	-	-	-	-	Teacher Training
อื่นๆ <sup>1/</sup>	-	-	-	-	-	-	-	-	Others <sup>1/</sup>
ไม่ทราบ	-	-	-	-	-	-	-	-	Unknown

1/ รวมอาชีวะระยะสั้น 1/ Including Short Course Vocational

ตารางที่ 13 จำนวนผู้ว่างงาน ที่หางานทำ จำแนกตามระยะเวลาที่หางานทำ ระดับการศึกษาที่สำเร็จ เพศ และเขตการปกครอง ภาคตะวันออกเฉียงเหนือ (ต่อ)

TABLE 13 UNEMPLOYED PERSONS, SEEKING JOP BY DURATION OF SEEKING JOP, LEVEL OF EDUCATIONAL ATTAINMENT, SEX AND AREA, NORTHEASTERN REGION (Contd.)

ไตรมาสที่ 4/2557 : Quarter 4/2014

นอกเขตเทศบาล NON-MUNICIPAL AREA

หน่วยเป็นคน : Person

ระดับการศึกษาที่สำเร็จ	รวม	ระยะเวลาที่หางานทำ Duration of seeking jop						ไม่ทราบ	LEVEL OF EDUCATIONAL ATTAINMENT
		< 1 เดือน	1 - 2.9 เดือน	3 - 5.9 เดือน	6 - 8.9 เดือน	9 - 11.9 เดือน	>=12 เดือน		
		Month	Months	Months	Months	Months	Months		
ยอดรวม	8,605	3,865	1,752	2,989	-	-	-	-	TOTAL
ชาย	5,170	2,847	-	2,323	-	-	-	-	MALE
ไม่มีการศึกษา	-	-	-	-	-	-	-	-	No education
ต่ำกว่าประถมศึกษา	-	-	-	-	-	-	-	-	Less than Elementary
ประถมศึกษา	1,700	1,700	-	-	-	-	-	-	Elementary
มัธยมศึกษาตอนต้น	3,259	936	-	2,323	-	-	-	-	Lower Secondary
มัธยมศึกษาตอนปลาย	-	-	-	-	-	-	-	-	Upper Secondary Level
สายสามัญ	-	-	-	-	-	-	-	-	General/Academic
สายอาชีวศึกษา	-	-	-	-	-	-	-	-	Vocational
สายวิชาการศึกษา	-	-	-	-	-	-	-	-	Teacher Training
อุดมศึกษา	212	212	-	-	-	-	-	-	Higher Level
สายวิชาการ	212	212	-	-	-	-	-	-	Academic
สายวิชาชีพ	-	-	-	-	-	-	-	-	Higher Technical Education
สายวิชาการศึกษา	-	-	-	-	-	-	-	-	Teacher Training
อื่นๆ <sup>1/</sup>	-	-	-	-	-	-	-	-	Others <sup>1/</sup>
ไม่ทราบ	-	-	-	-	-	-	-	-	Unknown
หญิง	3,435	1,018	1,752	666	-	-	-	-	FEMALE
ไม่มีการศึกษา	-	-	-	-	-	-	-	-	No education
ต่ำกว่าประถมศึกษา	-	-	-	-	-	-	-	-	Less than Elementary
ประถมศึกษา	666	-	-	666	-	-	-	-	Elementary
มัธยมศึกษาตอนต้น	789	-	789	-	-	-	-	-	Lower Secondary
มัธยมศึกษาตอนปลาย	-	-	-	-	-	-	-	-	Upper Secondary Level
สายสามัญ	-	-	-	-	-	-	-	-	General/Academic
สายอาชีวศึกษา	-	-	-	-	-	-	-	-	Vocational
สายวิชาการศึกษา	-	-	-	-	-	-	-	-	Teacher Training
อุดมศึกษา	1,980	1,018	962	-	-	-	-	-	Higher Level
สายวิชาการ	962	-	962	-	-	-	-	-	Academic
สายวิชาชีพ	-	-	-	-	-	-	-	-	Higher Technical Education
สายวิชาการศึกษา	1,018	1,018	-	-	-	-	-	-	Teacher Training
อื่นๆ <sup>1/</sup>	-	-	-	-	-	-	-	-	Others <sup>1/</sup>
ไม่ทราบ	-	-	-	-	-	-	-	-	Unknown

1/ รวมอาชีวะระยะสั้น 1/ Including Short Course Vocational

ตารางที่ 14 จำนวนผู้ว่างงาน ที่เคยทำงานมาก่อน จำแนกตามอาชีพที่ทำครั้งสุดท้าย อุตสาหกรรมที่ทำครั้งสุดท้าย ภาคตะวันออกเฉียงเหนือ

TABLE 14 UNEMPLOYED PERSONS, EVER WORKED BY LAST OCCUPATION, LAST INDUSTRY, NORTHEASTERN REGION

ไตรมาสที่ 4/2557 : Quarter 4/2014

หน่วยเป็นคน : Person

อาชีพที่ทำครั้งสุดท้าย	อุตสาหกรรมที่ทำครั้งสุดท้าย Last Industry													LAST OCCUPATION
	รวม	เกษตรกรรม	การทำเหมืองแร่	การผลิต	ไฟฟ้า ก๊าซ	การจัดหาน้ำ บำบัดน้ำเสีย	การก่อสร้าง	การขายส่ง	การขนส่ง และ	ที่พักแรมและ	ข้อมูลข่าวสาร	กิจกรรมการเงินและ		
		การป่าไม้	เหมืองหิน		ไอน้ำระบบปรับ	และประปา		การขายปลีก	สถานที่เก็บสินค้า	บริการด้านอาหาร	และการสื่อสาร	การประกันภัย		
	และการประมง	และเหมืองหิน	Manufac-	อากาศ	Water supply	Construction	การชื้อมยานยนต์	Transportation	Accommodation	Information	Financial			
Total	Agriculture	Mining	turing	Electricity	sewerage, waste	Transport, storage	and storage	and food service	and communication	intermedation				
ยอดรวม	26,733	3,582	-	5,307	-	-	10,270	2,911	-	1,597	217	-	TOTAL	
1. ผู้จัดการ ข้าราชการระดับอาวุโสและผู้บัญญัติกฎหมาย	-	-	-	-	-	-	-	-	-	-	-	-	1. managers, senior officials and Legislators	
2. ผู้ประกอบวิชาชีพด้านต่างๆ	261	-	-	-	-	-	-	-	-	-	-	-	2. Professionals	
3. เจ้าหน้าที่เทคนิคและผู้ประกอบวิชาชีพที่เกี่ยวข้องกับด้านต่างๆ	872	-	-	-	-	-	522	90	-	-	217	-	3. Technicians and associate professionals	
4. เสมียน	471	-	-	99	-	-	-	-	-	313	-	-	4. Clerks	
5. พนักงานบริการและผู้จำหน่ายสินค้า	2,660	-	-	275	-	-	-	499	-	1,284	-	-	5. Service workers and sell goods	
6. ผู้ปฏิบัติงานที่มีฝีมือในด้านการเกษตร ป่าไม้ และประมง	1,897	1,897	-	-	-	-	-	-	-	-	-	-	6. Skilled agricultural forest and fishery workers	
7. ช่างฝีมือ และผู้ปฏิบัติงานที่เกี่ยวข้อง	4,139	-	-	539	-	-	3,600	-	-	-	-	-	7. Craft and associate professionals	
8. ผู้ควบคุมเครื่องจักรโรงงานและเครื่องจักรและผู้ปฏิบัติงานด้านการประกอบ	3,570	-	-	3,481	-	-	-	-	-	-	-	-	8. Plant and machine controlors and assemblers	
9. ผู้ประกอบอาชีพงานพื้นฐาน	12,864	1,684	-	913	-	-	6,148	2,323	-	-	-	-	9. Elementary occupations	
10. คนงานซึ่งมิได้จำแนกไว้ในหมวดอื่น	-	-	-	-	-	-	-	-	-	-	-	-	10. Workers not classifiable by occupation	

ตารางที่ 14 จำนวนผู้ว่างงานที่เคยทำงานมาก่อน จำแนกตามอาชีพที่ทำครั้งสุดท้าย อุตสาหกรรมที่ทำครั้งสุดท้าย ภาคตะวันออกเฉียงเหนือ (ต่อ)

TABLE 14 UNEMPLOYED PERSONS, EVER WORKED BY LAST OCCUPATION, LAST INDUSTRY, NORTHEASTERN REGION (Contd.)

ไตรมาสที่ 4/2557 : Quarter 4/2014

หน่วยเป็นคน : Person

อาชีพที่ทำครั้งสุดท้าย	อุตสาหกรรมที่ทำครั้งสุดท้าย (ต่อ) Last Industry (Contd.)											LAST OCCUPATION
	กิจกรรม	กิจกรรมทางวิชาชีพ	การบริหารสนับสนุน	การบริหารราชการ	การศึกษา	กิจกรรมด้านสุขภาพ	ศิลปะ ความบันเทิง	บริการ	งานในครัวเรือน	กิจกรรมของ	ไม่ทราบ	
	อสังหาริมทรัพย์	วิทย์และเทคโนโลยี	และป้องกันประเทศ	ป้องกันประเทศ		งานสังคมสงเคราะห์	และบันเทิง	ด้านอื่นๆ	ส่วนบุคคล	องค์กร		
	Real estate activities	Professional, scientific technical activities	Administrative support service activities	Public administration defence	Education	Health and social work	Art, entertainment	Other service	Activities of household	Extra-territorial	Unknown	
ยอดรวม	-	-	84	538	-	-	1,612	615	-	-	-	TOTAL
1. ผู้จัดการ ข้าราชการระดับอาวุโส และผู้บริหารกฎหมาย	-	-	-	-	-	-	-	-	-	-	-	1. managers, senior officials and Legislators
2. ผู้ประกอบวิชาชีพด้านต่างๆ	-	-	-	-	-	-	261	-	-	-	-	2. Professionals
3. เจ้าหน้าที่เทคนิคและผู้ประกอบวิชาชีพที่เกี่ยวข้องกับด้านต่างๆ	-	-	-	-	-	-	44	-	-	-	-	3. Technicians and associate professionals
4. เสมียน	-	-	-	59	-	-	-	-	-	-	-	4. Clerks
5. พนักงานบริการและผู้จำหน่ายสินค้า	-	-	84	-	-	-	518	-	-	-	-	5. Service workers and sell goods
6. ผู้ปฏิบัติงานที่มีฝีมือในด้านการเกษตร ป่าไม้ และประมง	-	-	-	-	-	-	-	-	-	-	-	6. Skilled agricultural forest and fishery workers
7. ช่างฝีมือ และผู้ปฏิบัติงานที่เกี่ยวข้อง	-	-	-	-	-	-	-	-	-	-	-	7. Craft and associate professionals
8. ผู้ควบคุมเครื่องจักรโรงงานและเครื่องจักร และผู้ปฏิบัติงานด้านการประกอบ	-	-	-	88	-	-	-	-	-	-	-	8. Plant and machine controlors and assemblers
9. ผู้ประกอบอาชีพงานพื้นฐาน	-	-	-	391	-	-	789	615	-	-	-	9. Elementary occupations
10. คนงานซึ่งไม่ได้จำแนกไว้ในหมวดอื่น	-	-	-	-	-	-	-	-	-	-	-	10. Workers not classifiable by occupation

ตารางที่ 14 จำนวนผู้ว่างงาน ที่เคยทำงานมาก่อน จำแนกตามอาชีพที่ทำครั้งสุดท้าย อุตสาหกรรมที่ทำครั้งสุดท้าย และเพศ ภาคตะวันออกเฉียงเหนือ

TABLE 14 UNEMPLOYED PERSONS, EVER WORKED BY LAST OCCUPATION, LAST INDUSTRY AND SEX, NORTHEASTERN REGION

ไตรมาสที่ 4/2557 : Quarter 4/2014

หน่วยเป็นคน : Person

อาชีพที่ทำครั้งสุดท้าย	อุตสาหกรรมที่ทำครั้งสุดท้าย Last Industry												LAST OCCUPATION
	รวม	เกษตรกรรม	การทำเหมืองแร่	การผลิต	ไฟฟ้า ก๊าซ ไอน้ำระบบปรับอากาศ	การจัดหาน้ำ บำบัดน้ำเสีย และประปา	การก่อสร้าง	การขายปลีก การชื้อขายยนต์	การขนส่ง และสถานที่เก็บสินค้า	ที่พักแรมและ บริการด้านอาหาร	ข้อมูลข่าวสาร และการสื่อสาร	กิจกรรมการเงินและการประกันภัย	
	Total	Agriculture	Mining	Manufacturing	Electricity	Water supply sewerage, waste	Construction	Transport, storage	Transportation and storage	Accommodation and food service	Information and communication	Financial Intermedation	
<b>ชาย</b>	<b>18,498</b>	<b>752</b>	<b>-</b>	<b>3,433</b>	<b>-</b>	<b>-</b>	<b>9,444</b>	<b>2,664</b>	<b>-</b>	<b>603</b>	<b>217</b>	<b>-</b>	<b>MALE</b>
1. ผู้จัดการ ข้าราชการระดับอาวุโส และผู้บัญชาการตามกฎหมาย	-	-	-	-	-	-	-	-	-	-	-	-	1. managers, senior officials and Legislators
2. ผู้ประกอบวิชาชีพด้านต่างๆ	261	-	-	-	-	-	-	-	-	-	-	-	2. Professionals
3. เจ้าหน้าที่เทคนิคและผู้ประกอบวิชาชีพที่เกี่ยวข้องกับด้านต่างๆ	872	-	-	-	-	-	522	90	-	-	217	-	3. Technicians and associate professionals
4. เสมียน	412	-	-	99	-	-	-	-	-	313	-	-	4. Clerks
5. พนักงานบริการและผู้จำหน่ายสินค้า	1,417	-	-	275	-	-	-	251	-	290	-	-	5. Service workers and sell goods
6. ผู้ปฏิบัติงานที่มีฝีมือในด้านการเกษตร ป่าไม้ และประมง	141	141	-	-	-	-	-	-	-	-	-	-	6. Skilled agricultural forest and fishery workers
7. ช่างฝีมือ และผู้ปฏิบัติงานที่เกี่ยวข้อง	4,139	-	-	539	-	-	3,600	-	-	-	-	-	7. Craft and associate professionals
8. ผู้ควบคุมเครื่องจักรโรงงานและเครื่องจักร และผู้ปฏิบัติงานด้านการประกอบ	1,696	-	-	1,607	-	-	-	-	-	-	-	-	8. Plant and machine controlors and assemblers
9. ผู้ประกอบอาชีพงานพื้นฐาน	9,561	611	-	913	-	-	5,322	2,323	-	-	-	-	9. Elementary occupations
10. คนงานซึ่งมิได้จำแนกไว้ในหมวดอื่น	-	-	-	-	-	-	-	-	-	-	-	-	10. Workers not classifiable by occupation
<b>หญิง</b>	<b>8,235</b>	<b>2,830</b>	<b>-</b>	<b>1,874</b>	<b>-</b>	<b>-</b>	<b>826</b>	<b>248</b>	<b>-</b>	<b>994</b>	<b>-</b>	<b>-</b>	<b>FEMALE</b>
1. ผู้จัดการ ข้าราชการระดับอาวุโส และผู้บัญชาการตามกฎหมาย	-	-	-	-	-	-	-	-	-	-	-	-	1. managers, senior officials and Legislators
2. ผู้ประกอบวิชาชีพด้านต่างๆ	-	-	-	-	-	-	-	-	-	-	-	-	2. Professionals
3. เจ้าหน้าที่เทคนิคและผู้ประกอบวิชาชีพที่เกี่ยวข้องกับด้านต่างๆ	-	-	-	-	-	-	-	-	-	-	-	-	3. Technicians and associate professionals
4. เสมียน	59	-	-	-	-	-	-	-	-	-	-	-	4. Clerks
5. พนักงานบริการและผู้จำหน่ายสินค้า	1,242	-	-	-	-	-	-	248	-	994	-	-	5. Service workers and sell goods
6. ผู้ปฏิบัติงานที่มีฝีมือในด้านการเกษตร ป่าไม้ และประมง	1,757	1,757	-	-	-	-	-	-	-	-	-	-	6. Skilled agricultural forest and fishery workers
7. ช่างฝีมือ และผู้ปฏิบัติงานที่เกี่ยวข้อง	-	-	-	-	-	-	-	-	-	-	-	-	7. Craft and associate professionals
8. ผู้ควบคุมเครื่องจักรโรงงานและเครื่องจักร และผู้ปฏิบัติงานด้านการประกอบ	1,874	-	-	1,874	-	-	-	-	-	-	-	-	8. Plant and machine controlors and assemblers
9. ผู้ประกอบอาชีพงานพื้นฐาน	3,304	1,073	-	-	-	-	826	-	-	-	-	-	9. Elementary occupations
10. คนงานซึ่งมิได้จำแนกไว้ในหมวดอื่น	-	-	-	-	-	-	-	-	-	-	-	-	10. Workers not classifiable by occupation



ตารางที่ 14 จำนวนผู้ว่างงานที่เคยทำงานมาก่อน จำแนกตามอาชีพที่ทำครั้งสุดท้าย อุตสาหกรรมที่ทำครั้งสุดท้ายจำแนกตาม เพศ ภาคตะวันออกเฉียงเหนือ (ต่อ)

TABLE 14 UNEMPLOYED PERSONS, EVER WORKED BY LAST OCCUPATION, LAST INDUSTRY SEX , NORTHEASTERN REGION (Contd.)

ไตรมาสที่ 4/2557 : Quarter 4/2014

หน่วยเป็นคน : Person

อาชีพที่ทำครั้งสุดท้าย	อุตสาหกรรมที่ทำครั้งสุดท้าย (ต่อ) Last Industry (Contd.)										ไม่ทราบ	LAST OCCUPATION
	กิจกรรมอสังหาริมทรัพย์ Real estate activities	กิจกรรมทางวิชาชีพ วิทย์และเทคโนโลยี Professional,scientific technical activities	การบริหารสนับสนุน และป้องกันประเทศ Administrative and support service activities	การบริหารราชการ ป้องกันประเทศ Public admin- istration defence	การศึกษา Education	กิจกรรมด้านสุขภาพ งานสังคมสงเคราะห์ Health and social work	ศิลปะ ความบันเทิง และนันทนาการ Art, entertainment	บริการด้านอื่นๆ Other service	งานในครัวเรือน ส่วนบุคคล Activities of household	กิจกรรมของ องค์กร Extra- territorial		
<b>ชาย</b>	-	-	84	479	-	-	822	-	-	-	-	<b>MALE</b>
1. ผู้จัดการ ข้าราชการระดับอาวุโส และผู้บัญชาการตามกฎหมาย	-	-	-	-	-	-	-	-	-	-	-	1. managers, senior officials and Legislators
2. ผู้ประกอบวิชาชีพด้านต่างๆ	-	-	-	-	-	-	261	-	-	-	-	2. Professionals
3. เจ้าหน้าที่เทคนิคและผู้ประกอบวิชาชีพ ที่เกี่ยวข้องกับด้านต่างๆ	-	-	-	-	-	-	44	-	-	-	-	3. Technicians and associate professionals
4. เสมียน	-	-	-	-	-	-	-	-	-	-	-	4. Clerks
5. พนักงานบริการและผู้จำหน่ายสินค้า	-	-	84	-	-	-	518	-	-	-	-	5. Service workers and sell goods
6. ผู้ปฏิบัติงานที่มีฝีมือในด้านการเกษตร ป่าไม้ และประมง	-	-	-	-	-	-	-	-	-	-	-	6. Skilled agricultural forest and fishery workers
7. ช่างฝีมือ และผู้ปฏิบัติงานที่เกี่ยวข้อง	-	-	-	-	-	-	-	-	-	-	-	7. Craft and associate professionals
8. ผู้ควบคุมเครื่องจักรโรงงานและเครื่องจักร และผู้ปฏิบัติงานด้านการประกอบ	-	-	-	88	-	-	-	-	-	-	-	8. Plant and machine controlors and assemblers
9. ผู้ประกอบอาชีพงานพื้นฐาน	-	-	-	391	-	-	-	-	-	-	-	9. Elementary occupations
10. คนงานซึ่งไม่ได้จำแนกไว้ในหมวดอื่น	-	-	-	-	-	-	-	-	-	-	-	10. Workers not classifiable by occupation
<b>หญิง</b>	-	-	-	59	-	-	789	615	-	-	-	<b>FEMALE</b>
1. ผู้จัดการ ข้าราชการระดับอาวุโส และผู้บัญชาการตามกฎหมาย	-	-	-	-	-	-	-	-	-	-	-	1. managers, senior officials and Legislators
2. ผู้ประกอบวิชาชีพด้านต่างๆ	-	-	-	-	-	-	-	-	-	-	-	2. Professionals
3. เจ้าหน้าที่เทคนิคและผู้ประกอบวิชาชีพ ที่เกี่ยวข้องกับด้านต่างๆ	-	-	-	-	-	-	-	-	-	-	-	3. Technicians and associate professionals
4. เสมียน	-	-	-	59	-	-	-	-	-	-	-	4. Clerks
5. พนักงานบริการและผู้จำหน่ายสินค้า	-	-	-	-	-	-	-	-	-	-	-	5. Service workers and sell goods
6. ผู้ปฏิบัติงานที่มีฝีมือในด้านการเกษตร ป่าไม้ และประมง	-	-	-	-	-	-	-	-	-	-	-	6. Skilled agricultural forest and fishery workers
7. ช่างฝีมือ และผู้ปฏิบัติงานที่เกี่ยวข้อง	-	-	-	-	-	-	-	-	-	-	-	7. Craft and associate professionals
8. ผู้ควบคุมเครื่องจักรโรงงานและเครื่องจักร และผู้ปฏิบัติงานด้านการประกอบ	-	-	-	-	-	-	-	-	-	-	-	8. Plant and machine controlors and assemblers
9. ผู้ประกอบอาชีพงานพื้นฐาน	-	-	-	-	-	-	789	615	-	-	-	9. Elementary occupations
10. คนงานซึ่งไม่ได้จำแนกไว้ในหมวดอื่น	-	-	-	-	-	-	-	-	-	-	-	10. Workers not classifiable by occupation

ตารางที่ 14 จำนวนผู้ว่างงาน ที่เคยทำงานมาก่อน จำแนกตามอาชีพที่ทำครั้งสุดท้าย อุตสาหกรรมที่ทำครั้งสุดท้าย เพศ และเขตการปกครอง ภาคตะวันออกเฉียงเหนือ (ต่อ)

TABLE 14 UNEMPLOYED PERSONS, EVER WORKED BY LAST OCCUPATION, LAST INDUSTRY SEX AND AREA, NORTHEASTERN REGION (Contd.)

ไตรมาสที่ 4/2557 : Quarter 4/2014

ในเขตเทศบาล MUNICIPAL AREA

หน่วยเป็น คน : Person

อาชีพที่ทำครั้งสุดท้าย	อุตสาหกรรมที่ทำครั้งสุดท้าย Last Industry												LAST OCCUPATION
	รวม	เกษตรกรรม	การทำเหมืองแร่	การผลิต	ไฟฟ้า ก๊าซ	การจัดหาน้ำ	บำบัดน้ำเสีย	การก่อสร้าง	การขายส่ง	การขนส่ง และ	ที่พักแรมและ	ข้อมูลข่าวสาร	
		การป่าไม้	เหมืองแร่		ไอน้ำระบบปรับอากาศ	Water supply	Construction	การขายปลีก	สถานที่เก็บสินค้า	บริการด้านอาหาร	และการสื่อสาร	การเงินและ	
	Total	Agriculture	Mining	Manufacturing	Electricity	sewerage, waste	Transport, storage	and storage	and food service	and communication	intermedation		
ยอดรวม	7,760	471	-	2,855	-	-	978	588	-	1,597	217	-	TOTAL
ชาย	5,030	110	-	1,943	-	-	821	341	-	603	217	-	MALE
1. ผู้จัดการ ข้าราชการระดับอาวุโส	-	-	-	-	-	-	-	-	-	-	-	-	1. managers, senior officials
และผู้บัญญัติกฎหมาย													and Legislators
2. ผู้ประกอบวิชาชีพด้านต่างๆ	261	-	-	-	-	-	-	-	-	-	-	-	2. Professionals
3. เจ้าหน้าที่เทคนิคและผู้ประกอบวิชาชีพ	351	-	-	-	-	-	-	90	-	-	-	217	3. Technicians and associate
ที่เกี่ยวข้องกับด้านต่างๆ													professionals
4. เสมียน	412	-	-	99	-	-	-	-	-	313	-	-	4. Clerks
5. พนักงานบริการและผู้จำหน่ายสินค้า	1,417	-	-	275	-	-	-	251	-	290	-	-	5. Service workers and sell goods
6. ผู้ปฏิบัติงานที่มีฝีมือในด้านการเกษตร	-	-	-	-	-	-	-	-	-	-	-	-	6. Skilled agricultural forest and fishery
ป่าไม้ และประมง													workers
7. ช่างฝีมือ และผู้ปฏิบัติงานที่เกี่ยวข้อง	866	-	-	539	-	-	327	-	-	-	-	-	7. Craft and associate professionals
8. ผู้ควบคุมเครื่องจักรโรงงานและเครื่องจักร	739	-	-	651	-	-	-	-	-	-	-	-	8. Plant and machine controlors
และผู้ปฏิบัติงานด้านการประกอบ													and assemblers
9. ผู้ประกอบอาชีพงานพื้นฐาน	984	110	-	380	-	-	494	-	-	-	-	-	9. Elementary occupations
10. คนงานซึ่งมิได้จำแนกไว้ในหมวดอื่น	-	-	-	-	-	-	-	-	-	-	-	-	10. Workers not classifiable by occupation

ตารางที่ 14 จำนวนผู้ว่างงาน ที่เคยทำงานมาก่อน จำแนกตามอาชีพที่ทำครั้งสุดท้าย อุตสาหกรรมที่ทำครั้งสุดท้าย เพศ และเขตการปกครอง ภาคตะวันออกเฉียงเหนือ (ต่อ)

TABLE 14 UNEMPLOYED PERSONS, EVER WORKED BY LAST OCCUPATION, LAST INDUSTRY SEX AND AREA, NORTHEASTERN REGION (Contd.)

ไตรมาสที่ 4/2557 : Quarter 4/2014

ในเขตเทศบาล MUNICIPAL AREA

อาชีพที่ทำครั้งสุดท้าย	อุตสาหกรรมที่ทำครั้งสุดท้าย Last Industry												LAST OCCUPATION
	รวม	เกษตรกรรม	การทำเหมืองแร่	การผลิต	ไฟฟ้า ก๊าซ ไอน้ำระบบปรับอากาศ	การจัดหาน้ำ บำบัดน้ำเสีย และประปา	การก่อสร้าง	การขายส่ง การขายปลีก	การขนส่ง และ สถานที่เก็บสินค้า	ที่พักแรมและ บริการด้านอาหาร	ข้อมูลข่าวสาร และการสื่อสาร	กิจกรรมการเงินและการประกันภัย	
		การป่าไม้ และการประมง											
	Total	Agriculture	Mining	Manufacturing	Electricity	sewerage, waste	Construction	Transport, storage	and storage	and food service	and communication	Financial Intermedation	
หญิง	2,730	361	-	912	-	-	156	248	-	994	-	-	FEMALE
1. ผู้จัดการ ข้าราชการระดับอาวุโส และผู้บริหารวิสาหกิจ	-	-	-	-	-	-	-	-	-	-	-	-	1. managers, senior officials and Legislators
2. ผู้ประกอบวิชาชีพด้านต่างๆ	-	-	-	-	-	-	-	-	-	-	-	-	2. Professionals
3. เจ้าหน้าที่เทคนิคและผู้ประกอบวิชาชีพที่เกี่ยวข้องกับด้านต่างๆ	-	-	-	-	-	-	-	-	-	-	-	-	3. Technicians and associate professionals
4. เสมียน	59	-	-	-	-	-	-	-	-	-	-	-	4. Clerks
5. พนักงานบริการและผู้จำหน่ายสินค้า	1,242	-	-	-	-	-	-	248	-	994	-	-	5. Service workers and sell goods
6. ผู้ปฏิบัติงานที่มีฝีมือในด้านการเกษตร ป่าไม้ และประมง	126	126	-	-	-	-	-	-	-	-	-	-	6. Skilled agricultural forest and fishery workers
7. ช่างฝีมือ และผู้ปฏิบัติงานที่เกี่ยวข้อง	-	-	-	-	-	-	-	-	-	-	-	-	7. Craft and associate professionals
8. ผู้ควบคุมเครื่องจักรโรงงานและเครื่องจักร และผู้ปฏิบัติงานด้านการประกอบ	912	-	-	912	-	-	-	-	-	-	-	-	8. Plant and machine controlors and assemblers
9. ผู้ประกอบอาชีพงานพื้นฐาน	391	235	-	-	-	-	156	-	-	-	-	-	9. Elementary occupations
10. คนงานซึ่งมิได้จำแนกไว้ในหมวดอื่น	-	-	-	-	-	-	-	-	-	-	-	-	10. Workers not classifiable by occupation

ตารางที่ 14 จำนวนผู้ว่างงาน ที่เคยทำงานมาก่อน จำแนกตามอาชีพที่ทำครั้งสุดท้าย อุตสาหกรรมที่ทำครั้งสุดท้าย เพศ และเขตการปกครอง ภาคตะวันออกเฉียงเหนือ (ต่อ)

TABLE 14 UNEMPLOYED PERSONS, EVER WORKED BY LAST OCCUPATION, LAST INDUSTRY SEX AND AREA, NORTHEASTERN REGION (Contd.)

ไตรมาสที่ 4/2557 : Quarter 4/2014

ในเขตเทศบาล MUNICIPAL AREA

หน่วยเป็นคน : Person

อาชีพที่ทำครั้งสุดท้าย	อุตสาหกรรมที่ทำครั้งสุดท้าย (ต่อ) Last Industry (Contd.)											LAST OCCUPATION
	กิจกรรม	กิจกรรมทางวิชาชีพ	การบริหารสนับสนุน	การบริหารราชการ	การศึกษา	กิจกรรมด้านสุขภาพ	ศิลปะ ความบันเทิง	บริการด้านอื่นๆ	งานในครัวเรือน	กิจกรรมของ	ไม่ทราบ	
	อสังหาริมทรัพย์	วิทยุและเทคนิค	และป้องกันประเทศ	ป้องกันประเทศ		งานสังคมสงเคราะห์	และนันทนาการ		ส่วนบุคคล	องค์กร		
	Real estate activities	Professional,scientific technical activities	Administrative and support service activities	Public admin- istration defence	Education	Health and social work	Art, entertainment	Other service	Activities of household	Extra- territorial	Unknown	
ยอดรวม	-	-	84	147	-	-	822	-	-	-	-	TOTAL
ชาย	-	-	84	88	-	-	822	-	-	-	-	MALE
1. ผู้จัดการ ข้าราชการระดับอาวุโส และผู้บัญชาการตามกฎหมาย	-	-	-	-	-	-	-	-	-	-	-	1. managers, senior officials and Legislators
2. ผู้ประกอบวิชาชีพชั้นต่างๆ	-	-	-	-	-	-	261	-	-	-	-	2. Professionals
3. เจ้าหน้าที่เทคนิคและผู้ประกอบวิชาชีพที่เกี่ยวข้องกับด้านต่างๆ	-	-	-	-	-	-	44	-	-	-	-	3. Technicians and associate professionals
4. เสมียน	-	-	-	-	-	-	-	-	-	-	-	4. Clerks
5. พนักงานบริการและผู้จำหน่ายสินค้า	-	-	84	-	-	-	518	-	-	-	-	5. Service workers and sell goods
6. ผู้ปฏิบัติงานที่มีฝีมือในด้านการเกษตร ป่าไม้ และประมง	-	-	-	-	-	-	-	-	-	-	-	6. Skilled agricultural forest and fishery workers
7. ช่างฝีมือ และผู้ปฏิบัติงานที่เกี่ยวข้อง	-	-	-	-	-	-	-	-	-	-	-	7. Craft and associate professionals
8. ผู้ควบคุมเครื่องจักรโรงงานและเครื่องจักร และผู้ปฏิบัติงานด้านการประกอบ	-	-	-	88	-	-	-	-	-	-	-	8. Plant and machine controlors and assemblers
9. ผู้ประกอบอาชีพงานพื้นฐาน	-	-	-	-	-	-	-	-	-	-	-	9. Elementary occupations
10. คนงานซึ่งมิได้จำแนกไว้ในหมวดอื่น	-	-	-	-	-	-	-	-	-	-	-	10. Workers not classifiable by occupation

ตารางที่ 14 จำนวนผู้ว่างงาน ที่เคยทำงานมาก่อน จำแนกตามอาชีพที่ทำครั้งสุดท้าย อุตสาหกรรมที่ทำครั้งสุดท้าย เพศ และเขตการปกครอง ภาคตะวันออกเฉียงเหนือ (ต่อ)

TABLE 14 UNEMPLOYED PERSONS, EVER WORKED BY LAST OCCUPATION, LAST INDUSTRY SEX AND AREA, NORTHEASTERN REGION (Contd.)

ไตรมาสที่ 4/2557 : Quarter 4/2014

ไตรมาสที่ 4/2557 : Quarter 4/2014

ในเขตเทศบาล MUNICIPAL AREA

อาชีพที่ทำครั้งสุดท้าย	อุตสาหกรรมที่ทำครั้งสุดท้าย (ต่อ) Last Industry (Contd.)												LAST OCCUPATION
	กิจกรรมอสังหาริมทรัพย์	กิจกรรมทางวิชาชีพวิทย์และเทคโนโลยี	การบริหารสนับสนุนและป้องกันประเทศ	การบริหารราชการป้องกันประเทศ	การศึกษา	กิจกรรมด้านสุขภาพงานสังคมสงเคราะห์	ศิลปะ ความบันเทิงและนันทนาการ	บริการด้านอื่นๆ	งานในครัวเรือนส่วนบุคคล	กิจกรรมขององค์กร	ไม่ทราบ		
	Real estate activities	Professional,scientific technical activities	Administrative and support service activities	Public admin-istration defence	Education	Health and social work	Art, entertainment	Other service	Activities of household	Extra-territorial	Unknown		
หญิง	-	-	-	59	-	-	-	-	-	-	-	FEMALE	
1. ผู้จัดการ ข้าราชการระดับอาวุโสและผู้บริหารวิเทศบริหาร	-	-	-	-	-	-	-	-	-	-	-	1. managers, senior officials and Legislators	
2. ผู้ประกอบวิชาชีพด้านต่างๆ	-	-	-	-	-	-	-	-	-	-	-	2. Professionals	
3. เจ้าหน้าที่เทคนิคและผู้ประกอบวิชาชีพที่เกี่ยวข้องกับด้านต่างๆ	-	-	-	-	-	-	-	-	-	-	-	3. Technicians and associate professionals	
4. เสมียน	-	-	-	59	-	-	-	-	-	-	-	4. Clerks	
5. พนักงานบริการและผู้จำหน่ายสินค้า	-	-	-	-	-	-	-	-	-	-	-	5. Service workers and sell goods	
6. ผู้ปฏิบัติงานที่มีฝีมือในด้านการเกษตรป่านไม้ และประมง	-	-	-	-	-	-	-	-	-	-	-	6. Skilled agricultural forest and fishery workers	
7. ช่างฝีมือ และผู้ปฏิบัติงานที่เกี่ยวข้อง	-	-	-	-	-	-	-	-	-	-	-	7. Craft and associate professionals	
8. ผู้ควบคุมเครื่องจักรโรงงานและเครื่องจักรและผู้ปฏิบัติงานด้านการประกอบ	-	-	-	-	-	-	-	-	-	-	-	8. Plant and machine controlors and assemblers	
9. ผู้ประกอบอาชีพงานพื้นฐาน	-	-	-	-	-	-	-	-	-	-	-	9. Elementary occupations	
10. คนงานซึ่งมิได้จำแนกไว้ในหมวดอื่น	-	-	-	-	-	-	-	-	-	-	-	10. Workers not classifiable by occupation	

ตารางที่ 14 จำนวนผู้ว่างงาน ที่เคยทำงานมาก่อน จำแนกตามอาชีพที่ทำครั้งสุดท้าย อุตสาหกรรมที่ทำครั้งสุดท้าย เพศ และเขตการปกครอง ภาคตะวันออกเฉียงเหนือ (ต่อ)

TABLE 14 UNEMPLOYED PERSONS, EVER WORKED BY LAST OCCUPATION, LAST INDUSTRY SEX AND AREA, NORTHEASTERN REGION (Contd.)

ไตรมาสที่ 4/2557 : Quarter 4/2014

นอกเขตเทศบาล NON-MUNICIPAL AREA

หน่วยเป็นคน : Person

อาชีพที่ทำครั้งสุดท้าย	รวม	อุตสาหกรรมที่ทำครั้งสุดท้าย Last Industry											LAST OCCUPATION
		เกษตรกรรม	การทำเหมืองแร่	การผลิต	ไฟฟ้า ก๊าซ	การจัดการน้ำ	บำบัดน้ำเสีย	การก่อสร้าง	การขนส่ง และ	ที่พักแรมและ	ข้อมูลข่าวสาร	กิจกรรมการเงินและ	
		การป่าไม้	เหมืองแร่	ไอน้ำระบบปรับอากาศ	และประปา	การขนส่ง และ	บริการด้านอาหาร	และการสื่อสาร	การประกันภัย				
		และการประมง	และเหมืองหิน		Water supply	Construction	การขมอมขนยนต์	Transportation	Accommodation	Information	Financial		
Total	Agriculture	Mining	Manufacturing	Electricity	sewerage, waste	Transport, storage	and storage	and food service	and communication	Intermedation			
ยอดรวม	18,974	3,111	-	2,453	-	-	9,292	2,323	-	-	-	-	TOTAL
ชาย	13,469	642	-	1,490	-	-	8,622	2,323	-	-	-	-	MALE
1. ผู้จัดการ ข้าราชการระดับอาวุโสและผู้บัญญัติกฎหมาย	-	-	-	-	-	-	-	-	-	-	-	-	1. managers, senior officials and Legislators
2. ผู้ประกอบวิชาชีพด้านต่างๆ	-	-	-	-	-	-	-	-	-	-	-	-	2. Professionals
3. เจ้าหน้าที่เทคนิคและผู้ประกอบวิชาชีพที่เกี่ยวข้องกับด้านต่างๆ	522	-	-	-	-	-	522	-	-	-	-	-	3. Technicians and associate professionals
4. เสมียน	-	-	-	-	-	-	-	-	-	-	-	-	4. Clerks
5. พนักงานบริการและผู้จำหน่ายสินค้า	-	-	-	-	-	-	-	-	-	-	-	-	5. Service workers and sell goods
6. ผู้ปฏิบัติงานที่มีมือในด้านการเกษตร ป่าไม้ และประมง	141	141	-	-	-	-	-	-	-	-	-	-	6. Skilled agricultural forest and fishery workers
7. ช่างฝีมือ และผู้ปฏิบัติงานที่เกี่ยวข้อง	3,273	-	-	-	-	-	3,273	-	-	-	-	-	7. Craft and associate professionals
8. ผู้ควบคุมเครื่องจักรโรงงานและเครื่องจักรและผู้ปฏิบัติงานด้านการประกอบ	957	-	-	957	-	-	-	-	-	-	-	-	8. Plant and machine controlors and assemblers
9. ผู้ประกอบอาชีพงานพื้นฐาน	8,577	502	-	533	-	-	4,828	2,323	-	-	-	-	9. Elementary occupations
10. คนงานซึ่งมิได้จำแนกไว้ในหมวดอื่น	-	-	-	-	-	-	-	-	-	-	-	-	10. Workers not classifiable by occupation

ตารางที่ 14 จำนวนผู้ว่างงานที่เคยทำงานมาก่อน จำแนกตามอาชีพที่ทำครั้งสุดท้าย อุตสาหกรรมที่ทำครั้งสุดท้าย เพศ และเขตการปกครอง ภาคตะวันออกเฉียงเหนือ (ต่อ)

TABLE 14 UNEMPLOYED PERSONS, EVER WORKED BY LAST OCCUPATION, LAST INDUSTRY SEX AND AREA, NORTHEASTERN REGION (Contd.)

ไตรมาสที่ 4/2557 : Quarter 4/2014

นอกเขตเทศบาล NON-MUNICIPAL AREA

อาชีพที่ทำครั้งสุดท้าย	อุตสาหกรรมที่ทำครั้งสุดท้าย Last Industry												LAST OCCUPATION
	รวม	เกษตรกรรม	การทำเหมืองแร่	การผลิต	ไฟฟ้า ก๊าซ	การจัดการน้ำ	บำบัดน้ำเสีย	การก่อสร้าง	การขายส่ง	การขนส่ง และ	ที่พักแรมและ	ข้อมูลข่าวสาร	
		การป่าไม้	เหมืองแร่		ไอน้ำระบบปรับอากาศ		และประปา		การขายปลีก	สถานที่เก็บสินค้า	บริการด้านอาหาร	และการสื่อสาร	
	Total	Agriculture	Mining	Manufacturing	Electricity	sewerage, waste	Construction	Transport, storage	and storage	Accommodation	and food service	Information and communication	
หญิง	5,505	2,468	-	962	-	-	670	-	-	-	-	-	FEMALE
1. ผู้จัดการ ข้าราชการระดับอาวุโส	-	-	-	-	-	-	-	-	-	-	-	-	1. managers, senior officials
และผู้บริหารกฎหมาย													and Legislators
2. ผู้ประกอบวิชาชีพด้านต่างๆ	-	-	-	-	-	-	-	-	-	-	-	-	2. Professionals
3. เจ้าหน้าที่เทคนิคและผู้ประกอบวิชาชีพที่เกี่ยวข้องกับด้านต่างๆ	-	-	-	-	-	-	-	-	-	-	-	-	3. Technicians and associate professionals
4. เสมียน	-	-	-	-	-	-	-	-	-	-	-	-	4. Clerks
5. พนักงานบริการและผู้จำหน่ายสินค้า	-	-	-	-	-	-	-	-	-	-	-	-	5. Service workers and sell goods
6. ผู้ปฏิบัติงานที่มีมือในด้านการเกษตร ป่าไม้ และประมง	1,631	1,631	-	-	-	-	-	-	-	-	-	-	6. Skilled agricultural forest and fishery workers
7. ช่างฝีมือ และผู้ปฏิบัติงานที่เกี่ยวข้อง	-	-	-	-	-	-	-	-	-	-	-	-	7. Craft and associate professionals
8. ผู้ควบคุมเครื่องจักรโรงงานและเครื่องจักรและผู้ปฏิบัติงานด้านการประกอบ	962	-	-	962	-	-	-	-	-	-	-	-	8. Plant and machine controlors and assemblers
9. ผู้ประกอบอาชีพงานพื้นฐาน	2,912	838	-	-	-	-	670	-	-	-	-	-	9. Elementary occupations
10. คนงานซึ่งมิได้จำแนกไว้ในหมวดอื่น	-	-	-	-	-	-	-	-	-	-	-	-	10. Workers not classifiable by occupation

ตารางที่ 14 จำนวนผู้ว่างงาน ที่เคยทำงานมาก่อน จำแนกตามอาชีพที่ทำครั้งสุดท้าย อุตสาหกรรมที่ทำครั้งสุดท้าย เพศ และเขตการปกครอง ภาคตะวันออกเฉียงเหนือ (ต่อ)

TABLE 14 UNEMPLOYED PERSONS, EVER WORKED BY LAST OCCUPATION, LAST INDUSTRY SEX AND AREA, NORTHEASTERN REGION (Contd.)

ไตรมาสที่ 4/2557 : Quarter 4/2014

นอกเขตเทศบาล NON-MUNICIPAL AREA

หน่วยเป็นคน : Person

อาชีพที่ทำครั้งสุดท้าย	อุตสาหกรรมที่ทำครั้งสุดท้าย (ต่อ) Last Industry (Contd.)											LAST OCCUPATION
	กิจกรรม	กิจกรรมทางวิชาชีพ	การบริหารสนับสนุน	การบริหารราชการ	การศึกษา	กิจกรรมด้านสุขภาพ	ศิลปะ ความบันเทิง	บริการด้านอื่นๆ	งานในครัวเรือน	กิจกรรมของ	ไม่ทราบ	
	อสังหาริมทรัพย์	วิทย์และเทคโนโลยี	และป้องกันประเทศ	ป้องกันประเทศ	Education	งานสังคมสงเคราะห์	และนันทนาการ	Other service	ส่วนบุคคล	องค์กร	Unknown	
	Real estate activities	Professional, scientific technical activities	Administrative and support service activities	Public administration defence		Health and social work	Art, entertainment		Activities of household	Extra-territorial		
ยอดรวม	-	-	-	391	-	-	789	615	-	-	-	TOTAL
ชาย	-	-	-	391	-	-	-	-	-	-	-	MALE
1. ผู้จัดการ ข้าราชการระดับอาวุโส และผู้บัญชาการกองบัญชาการ	-	-	-	-	-	-	-	-	-	-	-	1. managers, senior officials and Legislators
2. ผู้ประกอบวิชาชีพด้านต่างๆ	-	-	-	-	-	-	-	-	-	-	-	2. Professionals
3. เจ้าหน้าที่เทคนิคและผู้ประกอบวิชาชีพที่เกี่ยวข้องกับด้านต่างๆ	-	-	-	-	-	-	-	-	-	-	-	3. Technicians and associate professionals
4. เสมียน	-	-	-	-	-	-	-	-	-	-	-	4. Clerks
5. พนักงานบริการและผู้จำหน่ายสินค้า	-	-	-	-	-	-	-	-	-	-	-	5. Service workers and sell goods
6. ผู้ปฏิบัติงานที่มีมือในด้านการเกษตร ป่าไม้ และประมง	-	-	-	-	-	-	-	-	-	-	-	6. Skilled agricultural forest and fishery workers
7. ช่างฝีมือ และผู้ปฏิบัติงานที่เกี่ยวข้อง	-	-	-	-	-	-	-	-	-	-	-	7. Craft and associate professionals
8. ผู้ควบคุมเครื่องจักรโรงงานและเครื่องจักร และผู้ปฏิบัติงานด้านการประกอบ	-	-	-	-	-	-	-	-	-	-	-	8. Plant and machine controlors and assemblers
9. ผู้ประกอบอาชีพงานพื้นฐาน	-	-	-	391	-	-	-	-	-	-	-	9. Elementary occupations
10. คนงานซึ่งมิได้จำแนกไว้ในหมวดอื่น	-	-	-	-	-	-	-	-	-	-	-	10. Workers not classifiable by occupation



ตารางที่ 14 จำนวนผู้ว่างงาน ที่เคยทำงานมาก่อน จำแนกตามอาชีพที่ทำครั้งสุดท้าย อุตสาหกรรมที่ทำครั้งสุดท้าย เพศ และเขตการปกครอง ภาคตะวันออกเฉียงเหนือ (ต่อ)

TABLE 14 UNEMPLOYED PERSONS, EVER WORKED BY LAST OCCUPATION, LAST INDUSTRY SEX AND AREA, NORTHEASTERN REGION (Contd.)

ไตรมาสที่ 4/2557 : Quarter 4/2014

นอกเขตเทศบาล NON-MUNICIPAL AREA

อาชีพที่ทำครั้งสุดท้าย	อุตสาหกรรมที่ทำครั้งสุดท้าย (ต่อ) Last Industry (Contd.)											LAST OCCUPATION
	กิจกรรม	กิจกรรมทางวิชาชีพ	การบริหารสนับสนุน	การบริหารราชการ	การศึกษา	กิจกรรมด้านสุขภาพ	ศิลปะ ความบันเทิง	บริการด้านอื่นๆ	งานในครัวเรือน	กิจกรรมของ	ไม่ทราบ	
	อสังหาริมทรัพย์	วิทย์และเทคโนโลยี	และป้องกันประเทศ	ป้องกันประเทศ		งานสังคมสงเคราะห์	และนันทนาการ		ส่วนบุคคล	องค์กร		
	Real estate activities	Professional, scientific and technical activities	Administrative and support service activities	Public administration defence	Education	Health and social work	Art, entertainment	Other service	Activities of household	Extra-territorial	Unknown	
หญิง	-	-	-	-	-	-	789	615	-	-	-	FEMALE
1. ผู้จัดการ ข้าราชการระดับอาวุโส และผู้บริหารกฎหมาย	-	-	-	-	-	-	-	-	-	-	-	1. managers, senior officials and Legislators
2. ผู้ประกอบวิชาชีพด้านต่างๆ	-	-	-	-	-	-	-	-	-	-	-	2. Professionals
3. เจ้าหน้าที่เทคนิคและผู้ประกอบวิชาชีพที่เกี่ยวข้องกับด้านต่างๆ	-	-	-	-	-	-	-	-	-	-	-	3. Technicians and associate professionals
4. เสมียน	-	-	-	-	-	-	-	-	-	-	-	4. Clerks
5. พนักงานบริการและผู้จำหน่ายสินค้า	-	-	-	-	-	-	-	-	-	-	-	5. Service workers and sell goods
6. ผู้ปฏิบัติงานที่มีมือในด้านการเกษตร ป่าไม้ และประมง	-	-	-	-	-	-	-	-	-	-	-	6. Skilled agricultural forest and fishery workers
7. ช่างฝีมือ และผู้ปฏิบัติงานที่เกี่ยวข้อง	-	-	-	-	-	-	-	-	-	-	-	7. Craft and associate professionals
8. ผู้ควบคุมเครื่องจักรโรงงานและเครื่องจักรและผู้ปฏิบัติงานด้านการประกอบ	-	-	-	-	-	-	-	-	-	-	-	8. Plant and machine controlors and assemblers
9. ผู้ประกอบอาชีพงานพื้นฐาน	-	-	-	-	-	-	789	615	-	-	-	9. Elementary occupations
10. คนงานซึ่งมิได้จำแนกไว้ในหมวดอื่น	-	-	-	-	-	-	-	-	-	-	-	10. Workers not classifiable by occupation

TABLE 15 EMPLOYEE BY AVERAGE WAGE, FRINGE BENEFIT, INDUSTRY, NORTHEASTERN REGION

หน่วยเป็นพัน : In Thousands

[illegible]

ไตรมาสที่ 4/2557 : Quarter4/2014

หน่วยเป็นพัน : In Thousands

อุตสาหกรรม	จำนวนลูกจ้าง Total Employee	ค่าจ้างเฉลี่ย Average Wage	ลูกจ้างที่ได้รับผลประโยชน์อื่นๆ Employee Receive Fringe Benefit								INDUSTRY
			ได้รับเป็นเงิน In Cash				ได้รับเป็นสิ่งของ In Kind				
			โบนัส Bonus	ค่าล่วงเวลา Overtime	เงินอื่นๆ Other Income	อาหาร Food	เครื่องแต่งกาย Clothes	ที่อยู่อาศัย Housing	อื่นๆ Others		
ชาย	1,678.5	11,211.0	3.9	61.5	179.9	89.1	3.0	53.7	32.2	MALE	
1 เกษตรกรรม การป่าไม้ และการประมง	212.0	5,432.7	0.7	-	1.9	36.9	-	3.9	3.9	1. Agriculture, forestry and fishing	
2.การทำเหมืองแร่ และเหมืองหิน	9.4	8,507.3	-	0.1	3.2	-	-	-	-	2. Mining and quarrying	
3. การผลิต	200.2	9,419.7	0.3	29.2	12.2	12.8	0.4	2.2	5.0	3. Manufacturing	
4. ไฟฟ้า ก๊าซ ไอน้ำและระบบปรับอากาศ	24.5	22,355.9	-	0.5	2.0	-	-	-	0.2	4. Electricity, gas, steam and air conditioning supply	
5. การจัดหาน้ำ การจัดการและการบำบัดน้ำเสีย ของเสีย และสิ่งปฏิกูล	10.8	13,412.8	-	-	0.2	0.9	-	0.4	-	5. Water supply; sewerage, waste management and remediation activities	
6. การก่อสร้าง	359.4	7,482.1	-	2.6	5.3	14.1	1.0	4.1	16.8	6. Construction	
7. การขายส่ง และการขายปลีก การซ่อมยานยนต์	218.3	9,051.8	0.5	12.3	17.6	12.3	0.9	1.8	1.0	7. Wholesale and retail trade; repair of motor vehicles andmotorcycles	
8. การขนส่ง และสถานที่เก็บสินค้า	32.6	14,376.4	0.2	0.2	2.3	1.8	-	1.8	1.7	8. Transportation and storage	
9. ที่พักแรมและบริการด้านอาหาร	35.0	8,918.8	-	0.7	3.8	6.3	0.5	0.4	-	9. Accommodation and food service activities	
10. ข้อมูลข่าวสารและการสื่อสาร	7.2	22,183.8	-	0.4	0.8	-	-	0.5	-	10. Information and communication	
11.กิจกรรมทางการเงินและการประกันภัย	21.3	22,787.8	-	0.3	3.8	-	-	0.5	0.7	11. Financial and insurance activities	
12. กิจกรรมอสังหาริมทรัพย์	2.0	8,590.3	-	-	-	-	-	-	-	12. Real estate activities	
13. กิจกรรมทางวิชาชีพ วิทยาศาสตร์ และเทคนิค	7.6	12,881.2	-	-	0.1	-	-	0.3	-	13. Professional, scientific and technical activities	
14. กิจกรรมการบริหารและการบริการสนับสนุน	8.4	8,809.8	-	0.9	0.3	0.2	-	-	-	14. Administrative and support service activities	
15. การบริหารราชการ การป้องกันประเทศ การประกันสังคม	319.6	13,677.3	1.6	4.9	64.3	2.6	-	24.1	2.2	15. Public administration and defence; compulsory social security	
16. การศึกษา	120.0	28,507.9	0.3	1.8	56.4	0.5	0.2	9.8	0.3	16. Education	
17. กิจกรรมด้านสุขภาพและงานสังคมสงเคราะห์	40.4	13,560.1	-	7.7	4.4	0.1	-	3.7	0.2	17. Human health and social work activities	
18. ศิลปะ ความบันเทิง และนันทนาการ	7.2	8,542.9	-	-	1.2	-	-	-	0.1	18. Arts, entertainment and recreation	
19. กิจกรรมบริการด้านอื่น ๆ	37.5	7,176.7	0.3	0.1	0.3	0.5	-	0.2	-	19. Other service activities	
20. กิจกรรมการจ้างงานในครัวเรือนส่วนบุคคล	5.1	11,301.3	-	-	-	0.3	-	0.2	0.2	20. Activities of households as employers; undifferentiated goods and services-producingactivities of households for own use	
การผลิตสินค้าและบริการที่สร้างขึ้นเองเพื่อใช้ในครัวเรือน	-	-	-	-	-	-	-	-	-	21. Activities of extraterritorial organizations and bodies	
21. กิจกรรมขององค์การระหว่างประเทศ	-	-	-	-	-	-	-	-	-	22. Unknown	
22. ไม่ทราบ	-	-	-	-	-	-	-	-	-		
หญิง	1,199.0	12,177.2	3.8	100.6	156.6	71.9	1.1	26.3	32.4	FEMALE	
1 เกษตรกรรม การป่าไม้ และการประมง	157.5	4,628.2	-	0.2	-	30.7	-	0.7	7.3	1. Agriculture, forestry and fishing	
2.การทำเหมืองแร่ และเหมืองหิน	0.8	12,172.9	-	-	-	-	-	-	-	2. Mining and quarrying	
3. การผลิต	210.9	8,722.1	0.3	55.8	9.7	3.8	0.2	-	17.1	3. Manufacturing	
4. ไฟฟ้า ก๊าซ ไอน้ำและระบบปรับอากาศ	4.1	17,283.5	-	-	0.9	-	-	-	0.1	4. Electricity, gas, steam and air conditioning supply	
5. การจัดหาน้ำ การจัดการและการบำบัดน้ำเสีย ของเสีย และสิ่งปฏิกูล	2.7	10,749.6	-	-	-	-	-	0.1	-	5. Water supply; sewerage, waste management and remediation activities	
6. การก่อสร้าง	60.9	6,454.7	0.1	0.2	-	1.4	-	1.0	6.2	6. Construction	
7. การขายส่ง และการขายปลีก การซ่อมยานยนต์	157.8	9,250.3	0.3	6.9	13.6	6.7	0.1	1.8	1.0	7. Wholesale and retail trade; repair of motor vehicles andmotorcycles	
8. การขนส่ง และสถานที่เก็บสินค้า	2.2	15,823.0	-	-	0.1	-	-	1.0	-	8. Transportation and storage	
9. ที่พักแรมและบริการด้านอาหาร	66.1	7,355.8	0.3	1.0	4.0	17.2	0.1	2.3	0.2	9. Accommodation and food service activities	
10. ข้อมูลข่าวสารและการสื่อสาร	9.2	12,392.3	-	-	1.9	-	-	-	-	10. Information and communication	
11.กิจกรรมทางการเงินและการประกันภัย	24.4	20,800.8	-	0.1	2.1	0.1	-	0.6	0.2	11. Financial and insurance activities	
12. กิจกรรมอสังหาริมทรัพย์	3.9	10,375.5	-	-	1.1	-	-	0.9	-	12. Real estate activities	
13. กิจกรรมทางวิชาชีพ วิทยาศาสตร์ และเทคนิค	5.8	15,120.6	-	-	0.1	-	-	0.2	-	13. Professional, scientific and technical activities	
14. กิจกรรมการบริหารและการบริการสนับสนุน	10.4	8,803.4	-	-	-	-	-	-	-	14. Administrative and support service activities	
15. การบริหารราชการ การป้องกันประเทศ การประกันสังคม	140.3	13,545.7	0.7	1.3	12.0	0.6	-	5.1	-	15. Public administration and defence; compulsory social security	
16. การศึกษา	186.4	24,942.0	1.5	3.3	87.7	1.9	-	4.0	0.4	16. Education	
17. กิจกรรมด้านสุขภาพและงานสังคมสงเคราะห์	111.7	16,525.5	0.6	31.2	22.9	1.4	-	7.2	-	17. Human health and social work activities	
18. ศิลปะ ความบันเทิง และนันทนาการ	6.7	7,919.7	-	0.6	0.3	-	-	-	-	18. Arts, entertainment and recreation	
19. กิจกรรมบริการด้านอื่น ๆ	16.6	7,716.2	-	-	0.3	1.0	-	0.5	-	19. Other service activities	
20. กิจกรรมการจ้างงานในครัวเรือนส่วนบุคคล	20.7	6,365.3	0.1	-	-	7.4	0.6	0.9	-	20. Activities of households as employers; undifferentiated goods and services-producingactivities of households for own use	
การผลิตสินค้าและบริการที่สร้างขึ้นเองเพื่อใช้ในครัวเรือน	-	-	-	-	-	-	-	-	-	21. Activities of extraterritorial organizations and bodies	
21. กิจกรรมขององค์การระหว่างประเทศ	-	-	-	-	-	-	-	-	-	22. Unknown	
22. ไม่ทราบ	-	-	-	-	-	-	-	-	-		

TABLE 15 EMPLOYEE BY AVERAGE WAGE, FRINGE BENEFIT, INDUSTRY, SEX AND AREA, NORTHEASTERN REGION (Contd.)

หน่วยเป็นพัน : In Thousands

[illegible]

## TABLE 15 EMPLOYEE BY AVERAGE WAGE, FRINGE BENEFIT, INDUSTRY, SEX AND AREA, NORTHEASTERN REGION (Contd.)

หน่วยเป็นพัน : In Thousands

[illegible]

## TABLE 15 EMPLOYEE BY AVERAGE WAGE, FRINGE BENEFIT, INDUSTRY, SEX AND AREA, NORTHEASTERN REGION (Contd.)

นอกเขตเทศบาล NON-MUNICIPAL AREA

หน่วยเป็นพัน : In Thousands

[illegible]

ตารางที่ 15 จำนวนลูกจ้าง จำแนกตามค่าจ้างเฉลี่ย ผลประโยชน์อื่นๆ ที่ได้รับ อุตสาหกรรม เพศ และเขตการปกครอง ภาคตะวันออกเฉียงเหนือ (ต่อ)

TABLE 15 EMPLOYEE BY AVERAGE WAGE, FRINGE BENEFIT, INDUSTRY, SEX AND AREA, NORTHEASTERN REGION (Contd.)

ไตรมาสที่ 4/2557 : Quarter4/2014

นอกเขตเทศบาล NON-MUNICIPAL AREA

หน่วยเป็นพัน : In Thousands

[illegible]

TABLE 16 PRIVATE EMPLOYEE BY AVERAGE WAGE, FRINGE BENEFIT, INDUSTRY, NORTHEASTERN REGION

หน่วยเป็นพัน : In Thousands

[illegible]



TABLE 16 PRIVATE EMPLOYEE BY AVERAGE WAGE, FRINGE BENEFIT, INDUSTRY AND SEX . NORTHEASTERN REGION

หน่วยเป็นพัน : In Thousands

อุตสาหกรรม	จำนวนลูกจ้างเอกชน Total Private Employee	ค่าจ้างเฉลี่ย Average Wage	ลูกจ้างเอกชนที่ได้รับผลประโยชน์อื่นๆ Private Employee Receive Fringe Benefit								INDUSTRY
			ได้รับเป็นเงิน In Cash				ได้รับเป็นสิ่งของ In Kind				
			โบนัส Bonus	ค่าล่วงเวลา Overtime	เงินอื่นๆ Other Income	อาหาร Food	เครื่องแต่งกาย Clothes	ที่อยู่อาศัย Housing	อื่นๆ Others		
ชาย	1,146.4	8,130.9	1.9	47.0	51.0	85.9	2.8	13.5	28.6	MALE	
1 เกษตรกรรม การป่าไม้ และการประมง	211.7	5,419.2	0.7	-	1.7	36.9	-	3.9	3.9	1. Agriculture, forestry and fishing	
2.การทำเหมืองแร่ และเหมืองหิน	9.4	8,507.3	-	0.1	3.2	-	-	-	-	2. Mining and quarrying	
3. การผลิต	199.8	9,421.7	0.3	29.2	12.2	12.8	0.4	2.2	5.0	3. Manufacturing	
4. ไฟฟ้า ก๊าซ ไอน้ำและระบบปรับอากาศ	2.7	10,997.5	-	-	-	-	-	-	-	4. Electricity, gas, steam and air conditioning supply	
5. การจัดหาน้ำ การจัดการและการบำบัดน้ำเสียของเสีย และสิ่งปฏิกูล	3.6	6,934.3	-	-	-	0.9	-	-	-	5. Water supply; sewerage, waste management and remediation activities	
6. การก่อสร้าง	358.6	7,487.5	-	2.6	5.3	14.1	1.0	4.1	16.8	6. Construction	
7. การขายส่ง และการขายปลีก การซ่อมยานยนต์	218.0	9,053.3	0.5	12.3	17.6	12.3	0.9	1.8	1.0	7. Wholesale and retail trade; repair of motor vehicles andmotorcycles	
8. การขนส่ง และสถานที่เก็บสินค้า	22.6	11,684.2	-	0.2	1.4	1.8	-	0.4	1.0	8. Transportation and storage	
9. ที่พักแรมและบริการด้านอาหาร	35.0	8,918.8	-	0.7	3.8	6.3	0.5	0.4	-	9. Accommodation and food service activities	
10. ข้อมูลข่าวสารและการสื่อสาร	3.4	17,978.3	-	0.3	0.7	-	-	-	-	10. Information and communication	
11.กิจกรรมทางการเงินและการประกันภัย	16.2	19,888.2	-	0.3	3.7	-	-	0.2	0.7	11. Financial and insurance activities	
12. กิจกรรมอสังหาริมทรัพย์	2.0	8,590.3	-	-	-	-	-	-	-	12. Real estate activities	
13. กิจกรรมทางวิชาชีพ วิทยาศาสตร์ และเทคนิค	2.1	11,388.9	-	-	-	-	-	-	-	13. Professional, scientific and technical activities	
14. กิจกรรมการบริหารและการบริการสนับสนุน	8.4	8,820.5	-	0.9	0.3	0.2	-	-	-	14. Administrative and support service activities	
15. การบริหารราชการ การป้องกันประเทศ การประกันสังคม	-	-	-	-	-	-	-	-	-	15. Public administration and defence; compulsory social security	
16. การศึกษา	2.9	11,756.3	-	-	-	-	-	0.1	-	16. Education	
17. กิจกรรมด้านสุขภาพและงานสังคมสงเคราะห์	2.5	10,166.6	-	0.5	-	-	-	-	-	17. Human health and social work activities	
18. ศิลปะ ความบันเทิง และนันทนาการ	5.3	7,725.2	-	-	0.8	-	-	-	0.1	18. Arts, entertainment and recreation	
19. กิจกรรมบริการด้านอื่น ๆ	37.2	7,172.0	0.3	0.1	0.3	0.4	-	0.1	-	19. Other service activities	
20. กิจกรรมการจ้างงานในครัวเรือนส่วนบุคคล	5.1	11,301.3	-	-	-	0.3	-	0.2	0.2	20. Activities of households as employers; undifferentiated goods and services-producingactivities of households for own use	
การผลิตสินค้าและบริการที่ขายเองเพื่อใช้ในครัวเรือน	-	-	-	-	-	-	-	-	-	21. Activities of extraterritorial organizations and bodies	
21. กิจกรรมขององค์การระหว่างประเทศ	-	-	-	-	-	-	-	-	-	21. Activities of extraterritorial organizations and bodies	
22. ไม่ทราบ	-	-	-	-	-	-	-	-	-	22. Unknown	
หญิง	757.6	7,886.0	1.1	67.6	32.7	66.2	1.1	8.5	31.9	FEMALE	
1 เกษตรกรรม การป่าไม้ และการประมง	156.9	4,620.1	-	0.2	-	30.7	-	0.7	7.3	1. Agriculture, forestry and fishing	
2.การทำเหมืองแร่ และเหมืองหิน	0.8	12,172.9	-	-	-	-	-	-	-	2. Mining and quarrying	
3. การผลิต	209.8	8,755.4	0.3	55.8	9.7	3.8	0.2	-	17.1	3. Manufacturing	
4. ไฟฟ้า ก๊าซ ไอน้ำและระบบปรับอากาศ	0.8	14,541.9	-	-	-	-	-	-	-	4. Electricity, gas, steam and air conditioning supply	
5. การจัดหาน้ำ การจัดการและการบำบัดน้ำเสียของเสีย และสิ่งปฏิกูล	-	-	-	-	-	-	-	-	-	5. Water supply; sewerage, waste management and remediation activities	
6. การก่อสร้าง	60.9	6,454.7	0.1	0.2	-	1.4	-	1.0	6.2	6. Construction	
7. การขายส่ง และการขายปลีก การซ่อมยานยนต์	157.0	9,264.3	0.3	6.9	13.6	6.7	0.1	1.8	1.0	7. Wholesale and retail trade; repair of motor vehicles andmotorcycles	
8. การขนส่ง และสถานที่เก็บสินค้า	0.8	10,878.2	-	-	0.1	-	-	0.2	-	8. Transportation and storage	
9. ที่พักแรมและบริการด้านอาหาร	63.6	7,398.6	0.3	1.0	4.0	15.0	0.1	2.3	0.2	9. Accommodation and food service activities	
10. ข้อมูลข่าวสารและการสื่อสาร	5.6	13,480.7	-	-	1.9	-	-	-	-	10. Information and communication	
11.กิจกรรมทางการเงินและการประกันภัย	14.3	15,286.4	-	0.1	1.1	-	-	0.2	0.2	11. Financial and insurance activities	
12. กิจกรรมอสังหาริมทรัพย์	3.9	10,375.5	-	-	1.1	-	-	0.9	-	12. Real estate activities	
13. กิจกรรมทางวิชาชีพ วิทยาศาสตร์ และเทคนิค	2.2	9,579.1	-	-	-	-	-	-	-	13. Professional, scientific and technical activities	
14. กิจกรรมการบริหารและการบริการสนับสนุน	10.0	8,397.5	-	-	-	-	-	-	-	14. Administrative and support service activities	
15. การบริหารราชการ การป้องกันประเทศ การประกันสังคม	-	-	-	-	-	-	-	-	-	15. Public administration and defence; compulsory social security	
16. การศึกษา	14.9	12,369.9	-	0.6	0.2	0.3	-	0.1	-	16. Education	
17. กิจกรรมด้านสุขภาพและงานสังคมสงเคราะห์	12.8	10,630.3	-	2.2	0.6	-	-	-	-	17. Human health and social work activities	
18. ศิลปะ ความบันเทิง และนันทนาการ	6.3	7,710.4	-	0.6	0.3	-	-	-	-	18. Arts, entertainment and recreation	
19. กิจกรรมบริการด้านอื่น ๆ	16.3	7,624.1	-	-	0.3	1.0	-	0.5	-	19. Other service activities	
20. กิจกรรมการจ้างงานในครัวเรือนส่วนบุคคล	20.7	6,365.3	0.1	-	-	7.4	0.6	0.9	-	20. Activities of households as employers; undifferentiated goods and services-producingactivities of households for own use	
การผลิตสินค้าและบริการที่ขายเองเพื่อใช้ในครัวเรือน	-	-	-	-	-	-	-	-	-	21. Activities of extraterritorial organizations and bodies	
21. กิจกรรมขององค์การระหว่างประเทศ	-	-	-	-	-	-	-	-	-	21. Activities of extraterritorial organizations and bodies	
22. ไม่ทราบ	-	-	-	-	-	-	-	-	-	22. Unknown	

ตารางที่ 16 จำนวนลูกจ้างเอกชน จำแนกตามค่าจ้างเฉลี่ย ผลประโยชน์อื่นที่ได้รับ อดสาหกรรม เพศ และเขตการปกครอง ภาคตะวันออกเฉียงเหนือ (ต่อ)

TABLE 16 PRIVATE EMPLOYEE BY AVERAGE WAGE, FRINGE BENEFIT, INDUSTRY, SEX AND AREA, NORTHEASTERN REGION(Contd.)

ไตรมาสที่ 4/2557 : Quarter 4/2014

ในเขตเทศบาล MUNICIPAL AREA

หน่วยเป็นพัน : In Thousands

[illegible]

## TABLE 16 PRIVATE EMPLOYEE BY AVERAGE WAGE, FRINGE BENEFIT, INDUSTRY, SEX AND AREA, NORTHEASTERN REGION(Contd.)

หน่วยเป็นพัน : In Thousands

[illegible]

ตารางที่ 16 จำนวนลูกจ้างเอกชน จำแนกตามค่าจ้างเฉลี่ย ผลประโยชน์อื่นที่ได้รับ อุตสาหกรรม เพศ และเขตการปกครอง ภาคตะวันออกเฉียงเหนือ (ต่อ)

TABLE 16 PRIVATE EMPLOYEE BY AVERAGE WAGE, FRINGE BENEFIT, INDUSTRY, SEX AND AREA, NORTHEASTERN REGION (Contd.)

ไตรมาสที่ 4/2557 : Quarter 4/2014

นอกเขตเทศบาล NON-MUNICIPAL AREA

หน่วยเป็นพัน : In Thousands

[illegible]

## TABLE 16 PRIVATE EMPLOYEE BY AVERAGE WAGE, FRINGE BENEFIT, INDUSTRY, SEX AND AREA, NORTHEASTERN REGION (Contd.)

นอกเขตเทศบาล NON-MUNICIPAL AREA

หน่วยเป็นพัน : In Thousands

[illegible]

หน่วยเป็นพัน : In Thousands

[illegible]

TABLE 17 GOVERNMENT EMPLOYEE BY AVERAGE WAGE, FRINGE BENEFIT, INDUSTRY AND SEX , NORTHEASTERN REGION

หน่วยเป็นพัน : In Thousands

อุตสาหกรรม	จำนวน ลูกจ้างรัฐบาล Total Government Employee	ค่าจ้างเฉลี่ย Average Wage	ลูกจ้างรัฐบาลที่ได้รับผลประโยชน์อื่นๆ Government Employee Receive Fringe Benefit							INDUSTRY
			ได้รับเป็นเงิน In Cash			ได้รับเป็นสิ่งของ In Kind				
			โบนัส Bonus	ค่าล่วงเวลา Overtime	เงินอื่นๆ Other Income	อาหาร Food	เครื่องแต่งกาย Clothes	ที่อยู่อาศัย Housing	อื่นๆ Others	
ชาย	532.2	17,845.5	2.0	14.5	128.9	3.2	0.2	40.2	3.6	MALE
1 เกษตรกรรม การป่าไม้ และการประมง	0.3	14,350.5	-	-	0.2	-	-	-	-	1. Agriculture, forestry and fishing
2.การทำเหมืองแร่ และเหมืองหิน	-	-	-	-	-	-	-	-	-	2. Mining and quarrying
3. การผลิต	0.4	8,375.6	-	-	-	-	-	-	-	3. Manufacturing
4. ไฟฟ้า ก๊าซ ไอน้ำและระบบปรับอากาศ	21.9	23,732.0	-	0.5	2.0	-	-	-	0.2	4. Electricity, gas, steam and air conditioning supply
5. การจัดหาน้ำ การจัดการและการบำบัดน้ำเสีย ของเสีย และสิ่งปฏิกูล	7.2	16,687.5	-	-	0.2	-	-	0.4	-	5. Water supply; sewerage, waste management and remediation activities
6. การก่อสร้าง	0.9	5,267.9	-	-	-	-	-	-	-	6. Construction
7. การขายส่ง และการขายปลีก การซ่อมยานยนต์	0.3	8,034.1	-	-	-	-	-	-	-	7. Wholesale and retail trade; repair of motor vehicles andmotorcycles
8. การขนส่ง และสถานที่เก็บสินค้า	10.0	20,493.0	0.2	-	0.9	-	-	1.4	0.7	8. Transportation and storage
9. ที่พักแรมและบริการด้านอาหาร	-	-	-	-	-	-	-	-	-	9. Accommodation and food service activities
10. ข้อมูลข่าวสารและการสื่อสาร	3.8	25,959.2	-	0.1	0.1	-	-	0.5	-	10. Information and communication
11.กิจกรรมทางการเงินและการประกันภัย	5.1	31,948.1	-	-	0.1	-	-	0.2	-	11. Financial and insurance activities
12. กิจกรรมอสังหาริมทรัพย์	-	-	-	-	-	-	-	-	-	12. Real estate activities
13. กิจกรรมทางวิชาชีพ วิทยาศาสตร์ และเทคนิค	5.5	13,463.2	-	-	0.1	-	-	0.3	-	13. Professional, scientific and technical activities
14. กิจกรรมการบริหารและการบริการสนับสนุน	0.1	7,800.0	-	-	-	-	-	-	-	14. Administrative and support service activities
15. การบริหารราชการ การป้องกันประเทศ การประกันสังคม	319.6	13,677.3	1.6	4.9	64.3	2.6	-	24.1	2.2	15. Public administration and defence; compulsory social security
16. การศึกษา	117.1	28,919.8	0.3	1.8	56.4	0.5	0.2	9.7	0.3	16. Education
17. กิจกรรมด้านสุขภาพและงานสังคมสงเคราะห์	38.0	13,778.8	-	7.2	4.4	0.1	-	3.7	0.2	17. Human health and social work activities
18. ศิลปะ ความบันเทิง และนันทนาการ	1.9	10,828.4	-	-	0.3	-	-	-	-	18. Arts, entertainment and recreation
19. กิจกรรมบริการด้านอื่น ๆ	0.3	7,813.4	-	-	-	0.1	-	0.1	-	19. Other service activities
20. กิจกรรมการจ้างงานในครัวเรือนส่วนบุคคล การผลิตสินค้าและบริการที่ทำขึ้นเองเพื่อใช้ในครัวเรือน	-	-	-	-	-	-	-	-	-	20. Activities of households as employers; undifferentiated goods and services-producingactivities of households for own use
21. กิจกรรมขององค์การระหว่างประเทศ	-	-	-	-	-	-	-	-	-	21. Activities of extraterritorial organizations and bodies
22. ไม่ทราบ	-	-	-	-	-	-	-	-	-	22. Unknown
หญิง	441.4	19,542.1	2.8	33.0	123.9	5.7	-	17.8	0.5	FEMALE
1 เกษตรกรรม การป่าไม้ และการประมง	0.6	6,860.8	-	-	-	-	-	-	-	1. Agriculture, forestry and fishing
2.การทำเหมืองแร่ และเหมืองหิน	-	-	-	-	-	-	-	-	-	2. Mining and quarrying
3. การผลิต	1.1	2,180.0	-	-	0.1	-	-	-	-	3. Manufacturing
4. ไฟฟ้า ก๊าซ ไอน้ำและระบบปรับอากาศ	3.3	17,968.5	-	-	0.9	-	-	-	0.1	4. Electricity, gas, steam and air conditioning supply
5. การจัดหาน้ำ การจัดการและการบำบัดน้ำเสีย ของเสีย และสิ่งปฏิกูล	2.7	10,749.6	-	-	-	-	-	0.1	-	5. Water supply; sewerage, waste management and remediation activities
6. การก่อสร้าง	-	-	-	-	-	-	-	-	-	6. Construction
7. การขายส่ง และการขายปลีก การซ่อมยานยนต์	0.8	6,325.0	-	-	-	-	-	-	-	7. Wholesale and retail trade; repair of motor vehicles andmotorcycles
8. การขนส่ง และสถานที่เก็บสินค้า	1.4	18,540.2	-	-	-	-	-	0.8	-	8. Transportation and storage
9. ที่พักแรมและบริการด้านอาหาร	2.5	6,261.6	-	-	-	2.2	-	-	-	9. Accommodation and food service activities
10. ข้อมูลข่าวสารและการสื่อสาร	3.6	10,701.2	-	-	-	-	-	-	-	10. Information and communication
11.กิจกรรมทางการเงินและการประกันภัย	10.1	28,595.7	-	-	1.0	0.1	-	0.4	-	11. Financial and insurance activities
12. กิจกรรมอสังหาริมทรัพย์	-	-	-	-	-	-	-	-	-	12. Real estate activities
13. กิจกรรมทางวิชาชีพ วิทยาศาสตร์ และเทคนิค	3.6	18,531.4	-	-	0.1	-	-	0.2	-	13. Professional, scientific and technical activities
14. กิจกรรมการบริหารและการบริการสนับสนุน	0.4	18,867.5	-	-	-	-	-	-	-	14. Administrative and support service activities
15. การบริหารราชการ การป้องกันประเทศ การประกันสังคม	140.3	13,545.7	0.7	1.3	12.0	0.6	-	5.1	-	15. Public administration and defence; compulsory social security
16. การศึกษา	171.5	26,036.4	1.5	2.7	87.5	1.6	-	3.9	0.4	16. Education
17. กิจกรรมด้านสุขภาพและงานสังคมสงเคราะห์	98.9	17,287.4	0.6	29.0	22.3	1.4	-	7.2	-	17. Human health and social work activities
18. ศิลปะ ความบันเทิง และนันทนาการ	0.4	11,357.0	-	-	-	-	-	-	-	18. Arts, entertainment and recreation
19. กิจกรรมบริการด้านอื่น ๆ	0.4	12,000.0	-	-	-	-	-	-	-	19. Other service activities
20. กิจกรรมการจ้างงานในครัวเรือนส่วนบุคคล การผลิตสินค้าและบริการที่ทำขึ้นเองเพื่อใช้ในครัวเรือน	-	-	-	-	-	-	-	-	-	20. Activities of households as employers; undifferentiated goods and services-producingactivities of households for own use
21. กิจกรรมขององค์การระหว่างประเทศ	-	-	-	-	-	-	-	-	-	21. Activities of extraterritorial organizations and bodies
22. ไม่ทราบ	-	-	-	-	-	-	-	-	-	22. Unknown

ตารางที่ 17 จำนวนลูกจ้างรัฐบาล จำแนกตามค่าจ้างเฉลี่ย ผลประโยชน์อื่นที่ได้รับ อุตสาหกรรม เพศ และเขตการปกครอง ภาคตะวันออกเฉียงเหนือ (ต่อ)

TABLE 17 GOVERNMENT EMPLOYEE BY AVERAGE WAGE, FRINGE BENEFIT, INDUSTRY, SEX AND AREA, NORTHEASTERN REGION(Contd.)

ไตรมาสที่ 4/2557 : Quarter 4/2014

ในเขตเทศบาล MUNICIPAL AREA

หน่วยเป็นพัน : In Thousands

[illegible]



## TABLE 17 GOVERNMENT EMPLOYEE BY AVERAGE WAGE, FRINGE BENEFIT, INDUSTRY, SEX AND AREA, NORTHEASTERN REGION(Contd.)

ในเขตเทศบาล MUNICIPAL AREA

หน่วยเป็นพัน : In Thousands

[illegible]

## TABLE 17 GOVERNMENT EMPLOYEE BY AVERAGE WAGE, FRINGE BENEFIT, INDUSTRY, SEX AND AREA, NORTHEASTERN REGION (Contd.)

นอกเขตเทศบาล NON-MUNICIPAL AREA

หน่วยเป็นพัน : In Thousands

[illegible]

## TABLE 17. GOVERNMENT EMPLOYEE BY AVERAGE WAGE, FRINGE BENEFIT, INDUSTRY, SEX AND AREA, NORTHEASTERN REGION (Contd.)

นอกเขตเทศบาล NON-MUNICIPAL AREA

หน่วยเป็นพัน : In Thousands

[illegible]

ตารางที่ 18 จำนวนลูกจ้าง จำแนกตามอาชีพ ระดับของรายได้ ภาคตะวันออกเฉียงเหนือ

TABLE 18 EMPLOYEE BY OCCUPATION, INCOME CLASS, NORTHEASTERN REGION

ไตรมาสที่ 4/2557 : Quarter 4/2014

หน่วยเป็นพัน : In Thousands

ระดับของรายได้	อาชีพ Occupation											INCOME CLASS
	รวม	ผู้จัดการ	ผู้ประกอบวิชาชีพ	เจ้าหน้าที่เทคนิค	เสมียน	พนักงานบริการ	ด้านการเกษตร	ช่างฝีมือและผู้ปฏิบัติ	ผู้ควบคุมเครื่องจักร	ผู้ประกอบอาชีพ	คนงานซึ่งมี	
		ผู้บัญญัติกฎหมาย	ด้านต่างๆ	และผู้ประกอบ		ผู้จำหน่ายสินค้า	ป่าไม้และประมง	งานที่เกี่ยวข้อง	งานด้านการประกอบ	งานพื้นฐาน	ได้จำแนกไว้	
	Total	Legislators & Managers	Profes- sional	Technicians	Clerks	Service Workers	Agricultural & Fishery	Craft & associat	Plant & Machine controlors	Elementary occupations	Not classifiable	
ยอดรวม	2,884.9	209.5	375.0	180.2	182.2	404.3	179.8	471.1	294.5	588.3	-	TOTAL
ต่ำกว่า 1,501 บาท	39.3	0.1	-	-	-	3.4	16.3	4.4	2.2	13.1	-	Less than 1,501 Baht
1,501 - 2,500 บาท	42.4	-	0.5	-	-	0.7	20.2	4.6	2.9	13.5	-	1,501 - 2,500 Baht
2,501 - 3,500 บาท	85.1	-	0.1	0.9	-	6.1	21.9	10.9	6.4	38.8	-	2,501 - 3,500 Baht
3,501 - 4,500 บาท	129.6	-	0.3	0.2	2.0	13.0	24.5	12.8	5.5	71.3	-	3,501 - 4,500 Baht
4,501 - 5,500 บาท	226.7	62.0	1.3	1.5	1.5	26.6	34.5	24.3	11.3	63.7	-	4,501 - 5,500 Baht
5,501 - 6,500 บาท	319.2	2.6	2.6	7.6	5.6	42.1	22.9	62.0	32.0	141.8	-	5,501 - 6,500 Baht
6,501 - 7,500 บาท	278.2	25.3	4.5	7.9	13.0	41.9	10.0	67.2	22.9	85.5	-	6,501 - 7,500 Baht
7,501 - 10,000 บาท	889.6	52.1	28.5	47.4	57.3	178.4	21.5	207.8	153.5	143.1	-	7,501 - 10,000 Baht
10,001 - 15,000 บาท	373.2	13.0	63.3	52.6	64.7	49.3	5.1	65.2	46.5	13.5	-	10,001 - 15,000 Baht
15,001 - 20,000 บาท	143.7	10.3	56.2	25.9	21.1	15.8	2.1	4.2	5.6	2.8	-	15,001 - 20,000 Baht
20,001 - 30,000 บาท	158.4	10.2	80.0	23.6	14.8	24.9	0.2	1.6	2.9	0.1	-	20,001 - 30,000 Baht
มากกว่า 30,000 บาท	192.1	33.9	133.5	12.5	1.9	1.5	0.6	5.5	2.5	0.3	-	More than 30,000 Baht
ไม่ทราบ	7.4	-	4.4	0.2	0.5	0.5	-	0.6	0.4	0.9	-	Unknown

ตารางที่ 18 จำนวนลูกจ้าง จำแนกตามอาชีพ ระดับของรายได้ และเพศ ภาคตะวันออกเฉียงเหนือ

TABLE 18 EMPLOYEE BY OCCUPATION, INCOME CLASS AND SEX , NORTHEASTERN REGION

ไตรมาสที่ 4/2557 : Quarter 4/2014

หน่วยเป็นพัน : In Thousands

ระดับของรายได้	อาชีพ Occupation											INCOME CLASS
	รวม	ผู้จัดการ	ผู้ประกอบวิชาชีพ	เจ้าหน้าที่เทคนิค	เสมียน	พนักงานบริการ	ด้านการเกษตร	ช่างฝีมือและผู้ปฏิบัติ	ผู้ควบคุมเครื่องจักร	ผู้ประกอบอาชีพ	คนงานซึ่งมิ	
		ผู้บัญญัติกฎหมาย	ด้านต่างๆ	และผู้ประกอบ		ผู้จำหน่ายสินค้า	ป่าไม้และประมง	งานที่เกี่ยวข้อง	งานด้านการประกอบ	งานพื้นฐาน	ได้จำแนกไว้	
	Total	Legislators	Profes- sional	Technicians	Clerks	Service Workers	Agricultural & Fishery	Craft & associat	Plant & Machine controlors	Elementary occupations	ในหมวดอื่น	
ชาย	1,681.4	171.1	129.6	85.9	51.3	199.9	100.3	397.9	192.4	353.1	-	MALE
ต่ำกว่า 1,501 บาท	19.0	0.1	-	-	-	0.6	7.1	1.9	1.4	8.0	-	Less than 1,501 Baht
1,501 - 2,500 บาท	21.7	-	0.3	-	-	-	9.9	0.7	2.8	7.9	-	1,501 - 2,500 Baht
2,501 - 3,500 บาท	43.7	-	0.1	0.7	-	2.0	10.6	7.0	3.3	20.0	-	2,501 - 3,500 Baht
3,501 - 4,500 บาท	68.1	-	-	0.1	-	3.2	12.6	8.4	2.1	41.6	-	3,501 - 4,500 Baht
4,501 - 5,500 บาท	140.8	51.6	0.2	0.4	0.7	10.6	19.3	16.5	9.2	32.3	-	4,501 - 5,500 Baht
5,501 - 6,500 บาท	209.2	2.2	1.0	5.1	2.2	17.4	13.0	57.5	21.9	88.9	-	5,501 - 6,500 Baht
6,501 - 7,500 บาท	173.4	22.1	0.4	3.0	2.3	19.8	6.9	55.8	11.9	51.3	-	6,501 - 7,500 Baht
7,501 - 10,000 บาท	546.7	45.6	10.9	16.5	18.1	79.1	14.5	178.3	94.7	89.0	-	7,501 - 10,000 Baht
10,001 - 15,000 บาท	205.1	11.0	16.6	21.9	15.0	30.3	3.6	61.0	34.4	11.5	-	10,001 - 15,000 Baht
15,001 - 20,000 บาท	62.9	4.7	16.0	13.4	3.6	11.8	2.1	3.7	5.6	2.1	-	15,001 - 20,000 Baht
20,001 - 30,000 บาท	90.5	5.5	31.3	17.1	8.3	23.5	0.2	1.6	2.9	0.1	-	20,001 - 30,000 Baht
มากกว่า 30,000 บาท	97.6	28.5	51.0	7.5	1.0	1.5	0.6	5.5	1.8	0.3	-	More than 30,000 Baht
ไม่ทราบ	2.9	-	1.9	0.2	0.2	0.2	-	-	0.2	0.1	-	Unknown
หญิง	1,203.5	38.4	245.4	94.3	131.0	204.3	79.6	73.2	102.1	235.2	-	FEMALE
ต่ำกว่า 1,501 บาท	20.3	-	-	-	-	2.9	9.2	2.5	0.8	5.0	-	Less than 1,501 Baht
1,501 - 2,500 บาท	20.7	-	0.2	-	-	0.7	10.3	3.8	0.1	5.6	-	1,501 - 2,500 Baht
2,501 - 3,500 บาท	41.5	-	-	0.2	-	4.1	11.4	3.9	3.0	18.8	-	2,501 - 3,500 Baht
3,501 - 4,500 บาท	61.6	-	0.3	0.1	2.0	9.8	11.9	4.4	3.4	29.6	-	3,501 - 4,500 Baht
4,501 - 5,500 บาท	85.9	10.4	1.1	1.1	0.8	16.0	15.2	7.8	2.1	31.4	-	4,501 - 5,500 Baht
5,501 - 6,500 บาท	110.0	0.5	1.6	2.5	3.4	24.7	10.0	4.6	10.0	52.8	-	5,501 - 6,500 Baht
6,501 - 7,500 บาท	104.8	3.2	4.1	4.8	10.7	22.1	3.1	11.4	11.0	34.3	-	6,501 - 7,500 Baht
7,501 - 10,000 บาท	342.9	6.5	17.6	30.9	39.1	99.4	7.0	29.5	58.8	54.2	-	7,501 - 10,000 Baht
10,001 - 15,000 บาท	168.0	2.0	46.7	30.7	49.8	19.0	1.6	4.2	12.0	2.1	-	10,001 - 15,000 Baht
15,001 - 20,000 บาท	80.8	5.6	40.2	12.4	17.4	4.1	-	0.5	-	0.7	-	15,001 - 20,000 Baht
20,001 - 30,000 บาท	67.9	4.7	48.7	6.5	6.6	1.4	-	-	-	-	-	20,001 - 30,000 Baht
มากกว่า 30,000 บาท	94.5	5.5	82.5	5.0	0.9	-	-	-	0.7	-	-	More than 30,000 Baht
ไม่ทราบ	4.6	-	2.5	-	0.3	0.2	-	0.6	0.2	0.8	-	Unknown

ตารางที่ 18 จำนวนลูกจ้าง จำแนกตามอาชีพ ระดับของรายได้ เพศ และเขตการปกครอง ภาคตะวันออกเฉียงเหนือ (ต่อ)

TABLE 18 EMPLOYEE BY OCCUPATION, INCOME CLASS, SEX AND AREA, NORTHEASTERN REGION(Contd.)

ไตรมาสที่ 4/2557 : Quarter 4/2014

ในเขตเทศบาล MUNICIPAL AREA

หน่วยเป็นพัน : In Thousands

ระดับของรายได้	อาชีพ Occupation											INCOME CLASS										
	รวม	ผู้จัดการ	ผู้ประกอบวิชาชีพ	เจ้าหน้าที่เทคนิค	เสมียน	พนักงานบริการ	ด้านการเกษตร	ช่างฝีมือและผู้ปฏิบัติ	ผู้ควบคุมเครื่องจักร	ผู้ประกอบอาชีพ	คนงานซึ่งมิ											
		ผู้บัญญัติกฎหมาย	ด้านต่างๆ	และผู้ประกอบวิชาชีพ	Service	ผู้จำหน่ายสินค้า	ป่าไม้และประมง	งานที่เกี่ยวข้อง	งานด้านการประกอบ	งานพื้นฐาน	ได้จำแนกไว้											
													Legislators	Profes-	Technicians	Clerks	Workers	Agricultural	Craft &	Plant & Machine	Elementary	Not classifiable
													& Managers	sional				& Fishery	associat	controlors	occupations	
ยอดรวม	1,017.4	69.6	198.7	73.1	88.2	186.5	32.0	131.8	83.0	154.6	-	TOTAL										
ชาย	569.8	52.2	76.7	36.6	27.6	92.7	17.6	113.7	62.6	90.0	-	MALE										
ต่ำกว่า 1,501 บาท	4.7	0.1	-	-	-	-	1.5	0.9	0.5	1.8	-	Less than 1,501 Baht										
1,501 - 2,500 บาท	3.7	-	-	-	-	-	1.7	0.1	0.2	1.8	-	1,501 - 2,500 Baht										
2,501 - 3,500 บาท	10.4	-	0.1	0.4	-	0.1	2.7	1.8	1.0	4.4	-	2,501 - 3,500 Baht										
3,501 - 4,500 บาท	15.0	-	-	0.1	-	1.8	1.4	2.9	1.3	7.5	-	3,501 - 4,500 Baht										
4,501 - 5,500 บาท	35.1	11.4	0.2	0.2	0.7	5.4	1.9	5.0	3.1	7.2	-	4,501 - 5,500 Baht										
5,501 - 6,500 บาท	57.5	0.2	0.3	1.1	0.7	8.2	2.9	15.8	4.7	23.7	-	5,501 - 6,500 Baht										
6,501 - 7,500 บาท	48.3	0.7	0.2	0.7	1.6	9.1	2.0	15.8	5.8	12.4	-	6,501 - 7,500 Baht										
7,501 - 10,000 บาท	174.5	13.2	4.5	6.6	9.6	33.2	2.2	45.9	31.3	28.0	-	7,501 - 10,000 Baht										
10,001 - 15,000 บาท	72.2	4.7	8.5	7.4	7.2	15.2	0.9	17.3	9.0	2.1	-	10,001 - 15,000 Baht										
15,001 - 20,000 บาท	33.4	2.6	9.7	5.9	2.8	7.5	0.4	1.2	2.8	0.6	-	15,001 - 20,000 Baht										
20,001 - 30,000 บาท	52.3	3.1	20.4	10.0	3.9	11.5	0.2	1.6	1.5	0.1	-	20,001 - 30,000 Baht										
มากกว่า 30,000 บาท	61.3	16.4	32.0	3.9	1.0	0.9	-	5.5	1.3	0.3	-	More than 30,000 Baht										
ไม่ทราบ	1.6	-	0.8	0.2	0.2	-	-	-	0.2	0.1	-	Unknown										
หญิง	447.6	17.3	122.0	36.5	60.7	93.8	14.3	18.1	20.3	64.6	-	FEMALE										
ต่ำกว่า 1,501 บาท	2.8	-	-	-	-	0.2	0.8	0.7	-	1.2	-	Less than 1,501 Baht										
1,501 - 2,500 บาท	4.9	-	0.2	-	-	0.1	1.5	1.1	-	2.1	-	1,501 - 2,500 Baht										
2,501 - 3,500 บาท	9.6	-	-	-	-	1.5	2.4	1.6	0.4	3.8	-	2,501 - 3,500 Baht										
3,501 - 4,500 บาท	13.9	-	-	0.1	0.7	3.1	1.1	1.1	0.5	7.2	-	3,501 - 4,500 Baht										
4,501 - 5,500 บาท	22.9	2.3	0.4	0.1	0.8	7.9	2.2	1.7	0.6	7.1	-	4,501 - 5,500 Baht										
5,501 - 6,500 บาท	34.9	0.1	0.9	1.0	2.6	9.0	2.9	1.2	1.6	15.6	-	5,501 - 6,500 Baht										
6,501 - 7,500 บาท	31.2	-	0.9	0.9	3.7	11.2	0.9	1.4	3.4	8.7	-	6,501 - 7,500 Baht										
7,501 - 10,000 บาท	118.7	3.3	6.0	7.7	14.6	47.6	1.9	7.8	12.3	17.4	-	7,501 - 10,000 Baht										
10,001 - 15,000 บาท	71.5	1.5	19.3	12.2	23.7	10.2	0.7	1.2	1.5	1.4	-	10,001 - 15,000 Baht										
15,001 - 20,000 บาท	38.8	2.8	19.4	6.5	8.3	1.3	-	0.5	-	-	-	15,001 - 20,000 Baht										
20,001 - 30,000 บาท	41.0	3.1	26.2	5.3	5.1	1.4	-	-	-	-	-	20,001 - 30,000 Baht										
มากกว่า 30,000 บาท	55.7	4.3	47.7	2.8	0.9	-	-	-	-	-	-	More than 30,000 Baht										
ไม่ทราบ	1.7	-	1.1	-	0.3	0.2	-	-	-	0.1	-	Unknown										

ตารางที่ 18 จำนวนลูกจ้าง จำแนกตามอาชีพ ระดับของรายได้ เพศ และเขตการปกครอง ภาคตะวันออกเฉียงเหนือ (ต่อ)

TABLE 18 EMPLOYEE BY OCCUPATION, INCOME CLASS, SEX AND AREA, NORTHEASTERN REGION (Contd.)

ไตรมาสที่ 4/2557 : Quarter 4/2014

นอกเขตเทศบาล NON-MUNICIPAL AREA

หน่วยเป็นพัน : In Thousands

ระดับของรายได้	อาชีพ Occupation											INCOME CLASS
	รวม	ผู้จัดการ	ผู้ประกอบวิชาชีพ	เจ้าหน้าที่เทคนิค	เสมียน	พนักงานบริการ	ด้านการเกษตร	ช่างฝีมือและผู้ปฏิบัติ	ผู้ควบคุมเครื่องจักร	ผู้ประกอบอาชีพ	คนงานซึ่งมิ	
		ผู้บัญญัติกฎหมาย	ด้านต่างๆ	และผู้ประกอบ		ผู้จำหน่ายสินค้า	ป่าไม้และประมง	งานที่เกี่ยวข้อง	งานด้านการประกอบ	งานพื้นฐาน	ได้จำแนกไว้	
	Total	Legislators & Managers	Profes- sional	Technicians วิชาชีพ	Clerks	Service Workers	Agricultural & Fishery	Craft & associat	Plant & Machine controlors	Elementary occupations	Not classifiable ในหมวดอื่น	
ยอดรวม	1,867.5	139.9	176.3	107.2	94.0	217.8	147.9	339.3	211.5	433.7	-	TOTAL
ชาย	1,111.6	118.9	52.9	49.4	23.7	107.3	82.6	284.2	129.7	263.0	-	MALE
ต่ำกว่า 1,501 บาท	14.3	-	-	-	-	0.6	5.6	1.0	0.9	6.2	-	Less than 1,501 Baht
1,501 - 2,500 บาท	17.9	-	0.3	-	-	-	8.3	0.7	2.6	6.1	-	1,501 - 2,500 Baht
2,501 - 3,500 บาท	33.3	-	-	0.3	-	2.0	7.9	5.2	2.3	15.5	-	2,501 - 3,500 Baht
3,501 - 4,500 บาท	53.1	-	-	-	-	1.4	11.2	5.5	0.9	34.1	-	3,501 - 4,500 Baht
4,501 - 5,500 บาท	105.7	40.2	-	0.2	-	5.2	17.4	11.5	6.1	25.1	-	4,501 - 5,500 Baht
5,501 - 6,500 บาท	151.7	2.0	0.7	4.0	1.4	9.2	10.1	41.7	17.3	65.2	-	5,501 - 6,500 Baht
6,501 - 7,500 บาท	125.2	21.4	0.2	2.3	0.7	10.7	4.9	40.0	6.1	38.9	-	6,501 - 7,500 Baht
7,501 - 10,000 บาท	372.2	32.4	6.4	9.9	8.6	45.9	12.3	132.4	63.5	60.9	-	7,501 - 10,000 Baht
10,001 - 15,000 บาท	132.9	6.3	8.1	14.5	7.8	15.1	2.6	43.7	25.5	9.4	-	10,001 - 15,000 Baht
15,001 - 20,000 บาท	29.5	2.1	6.3	7.5	0.9	4.3	1.7	2.5	2.8	1.6	-	15,001 - 20,000 Baht
20,001 - 30,000 บาท	38.1	2.4	10.9	7.1	4.4	12.1	-	-	1.4	-	-	20,001 - 30,000 Baht
มากกว่า 30,000 บาท	36.4	12.1	19.0	3.6	-	0.6	0.6	-	0.5	-	-	More than 30,000 Baht
ไม่ทราบ	1.3	-	1.1	-	-	0.2	-	-	-	-	-	Unknown
หญิง	755.9	21.1	123.4	57.8	70.3	110.5	65.3	55.1	81.8	170.7	-	FEMALE
ต่ำกว่า 1,501 บาท	17.5	-	-	-	-	2.6	8.4	1.9	0.8	3.8	-	Less than 1,501 Baht
1,501 - 2,500 บาท	15.8	-	-	-	-	0.6	8.8	2.8	0.1	3.5	-	1,501 - 2,500 Baht
2,501 - 3,500 บาท	31.9	-	-	0.2	-	2.6	9.0	2.4	2.7	15.1	-	2,501 - 3,500 Baht
3,501 - 4,500 บาท	47.7	-	0.3	-	1.4	6.7	10.8	3.3	2.9	22.5	-	3,501 - 4,500 Baht
4,501 - 5,500 บาท	63.0	8.1	0.8	1.0	-	8.1	13.1	6.2	1.5	24.3	-	4,501 - 5,500 Baht
5,501 - 6,500 บาท	75.1	0.4	0.6	1.5	0.8	15.7	7.0	3.4	8.4	37.2	-	5,501 - 6,500 Baht
6,501 - 7,500 บาท	73.5	3.2	3.2	3.9	7.0	11.0	2.2	9.9	7.6	25.6	-	6,501 - 7,500 Baht
7,501 - 10,000 บาท	224.3	3.3	11.6	23.2	24.5	51.7	5.1	21.7	46.4	36.7	-	7,501 - 10,000 Baht
10,001 - 15,000 บาท	96.6	0.5	27.4	18.6	26.1	8.8	0.9	3.1	10.6	0.7	-	10,001 - 15,000 Baht
15,001 - 20,000 บาท	42.1	2.8	20.8	5.9	9.1	2.8	-	-	-	0.7	-	15,001 - 20,000 Baht
20,001 - 30,000 บาท	26.9	1.6	22.6	1.3	1.5	-	-	-	-	-	-	20,001 - 30,000 Baht
มากกว่า 30,000 บาท	38.8	1.2	34.8	2.2	-	-	-	-	0.7	-	-	More than 30,000 Baht
ไม่ทราบ	2.8	-	1.4	-	-	-	-	0.6	0.2	0.7	-	Unknown

ตารางที่ 19 จำนวนลูกจ้าง จำแนกตามอุตสาหกรรม ระดับของรายได้ ภาคตะวันออกเฉียงเหนือ

TABLE 19 EMPLOYEE BY INDUSTRY, INCOME CLASS, NORTHEASTERN REGION

ไตรมาสที่ 4/2557 : Quarter 4/2014

หน่วยเป็นพัน : In Thousands

ระดับของรายได้	อุตสาหกรรม Industry												INCOME CLASS
	รวม	เกษตรกรรม	การทำเหมืองแร่	การผลิต	ไฟฟ้า ก๊าซ	การจัดหาน้ำ บำบัดน้ำเสีย	การก่อสร้าง	การขายส่ง	การขนส่ง และ	ที่พักแรมและ	ข้อมูลข่าวสาร	กิจกรรมการเงินและ	
		การป่าไม้	เหมืองแร่	การผลิต	ไอน้ำระบบปรับ	และประปา		การขายปลีก	สถานที่เก็บสินค้า	บริการด้านอาหาร	และการสื่อสาร	การประกันภัย	
	Total	Agriculture	Mining	Manufac- turing	Electricity	Water supply sewerage, waste	Construction	การชื้อมยานยนต์ Transport, storage	Transportation and storage	Accommodation and food service	Information communication	Financial intermedation	
ยอดรวม	2,884.9	369.6	10.2	412.2	28.6	13.6	420.4	376.4	34.8	101.1	16.4	46.0	TOTAL
ต่ำกว่า 1,501 บาท	39.3	24.7	-	5.1	-	-	3.0	1.0	0.8	0.9	-	-	Less than 1,501 Baht
1,501 - 2,500 บาท	42.4	29.7	-	7.0	-	-	2.3	1.5	0.1	-	-	-	1,501 - 2,500 Baht
2,501 - 3,500 บาท	85.1	45.2	-	8.4	-	0.7	14.0	3.4	0.2	4.6	-	0.4	2,501 - 3,500 Baht
3,501 - 4,500 บาท	129.6	73.3	-	12.4	-	1.9	17.0	6.3	0.1	4.5	-	0.2	3,501 - 4,500 Baht
4,501 - 5,500 บาท	226.7	67.7	1.0	11.5	-	0.1	29.9	15.4	1.3	13.4	0.3	0.6	4,501 - 5,500 Baht
5,501 - 6,500 บาท	319.2	63.6	2.0	35.8	-	2.0	103.3	37.9	0.8	13.0	0.8	0.2	5,501 - 6,500 Baht
6,501 - 7,500 บาท	278.2	22.2	0.6	47.3	2.2	0.1	73.0	36.3	2.7	17.1	0.7	2.2	6,501 - 7,500 Baht
7,501 - 10,000 บาท	889.6	29.9	5.4	204.0	8.7	3.9	145.7	198.1	9.0	34.3	6.3	6.4	7,501 - 10,000 Baht
10,001 - 15,000 บาท	373.2	9.9	0.8	60.7	4.8	1.9	28.6	62.9	10.9	10.7	3.4	13.8	10,001 - 15,000 Baht
15,001 - 20,000 บาท	143.7	2.9	0.3	12.6	1.7	0.7	1.8	9.6	2.8	2.2	1.8	5.9	15,001 - 20,000 Baht
20,001 - 30,000 บาท	158.4	0.2	-	4.2	2.9	1.0	1.4	2.0	3.9	-	1.3	6.7	20,001 - 30,000 Baht
มากกว่า 30,000 บาท	192.1	0.3	-	2.2	8.3	1.3	0.4	1.7	2.2	0.4	1.8	9.3	More than 30,000 Baht
ไม่ทราบ	7.4	0.1	-	1.1	-	-	-	0.4	-	-	-	0.2	Unknown



ตารางที่ 19 จำนวนลูกจ้าง จำแนกตามอุตสาหกรรม ระดับของรายได้ ภาคตะวันออกเฉียงเหนือ (ต่อ)

TABLE 19 EMPLOYEE BY INDUSTRY, INCOME CLASS, NORTHEASTERN REGION (Contd.)

ไตรมาสที่ 4/2557 : Quarter 4/2014

หน่วยเป็นพัน : In Thousands

ระดับของรายได้	อุตสาหกรรม (ต่อ) Industry (Contd.)											INCOME CLASS
	กิจกรรม	กิจกรรมทางวิชาชีพ	การบริหารสนับสนุน	การบริหารราชการ	การศึกษา	กิจกรรมด้านสุขภาพ	ศิลปะ ความบันเทิง	บริการด้านอื่นๆ	งานในครัวเรือน	กิจกรรมของ	ไม่ทราบ	
	อสังหาริมทรัพย์	วิทย์และเทคโนโลยี	และป้องกันประเทศ	ป้องกันประเทศ		งานสังคมสงเคราะห์	และนันทนาการ		ส่วนบุคคล	องค์กร		
	Real estate activities	Professional,scientific technical activities	Administrative support service activities	Public administration defence	Education	Health and social work	Art, entertainment	Other service	Activities of household	Extra-territorial	Unknown	
ยอดรวม	5.8	13.4	18.8	461.5	308.3	153.5	13.9	54.7	25.8	-	-	TOTAL
ต่ำกว่า 1,501 บาท	-	-	-	0.6	0.1	0.9	-	0.6	1.6	-	-	Less than 1,501 Baht
1,501 - 2,500 บาท	-	-	0.5	0.2	0.4	0.3	-	0.4	0.2	-	-	1,501 - 2,500 Baht
2,501 - 3,500 บาท	-	0.2	0.6	1.1	0.8	0.4	1.4	1.8	2.0	-	-	2,501 - 3,500 Baht
3,501 - 4,500 บาท	0.8	0.1	-	1.4	4.0	1.0	0.8	2.7	3.0	-	-	3,501 - 4,500 Baht
4,501 - 5,500 บาท	-	0.9	0.9	66.9	6.5	3.5	0.7	3.5	2.9	-	-	4,501 - 5,500 Baht
5,501 - 6,500 บาท	0.1	1.0	2.2	16.4	6.1	8.8	1.5	17.6	6.1	-	-	5,501 - 6,500 Baht
6,501 - 7,500 บาท	0.5	0.7	3.6	41.7	8.4	9.8	0.4	5.8	3.0	-	-	6,501 - 7,500 Baht
7,501 - 10,000 บาท	2.4	3.0	7.9	119.8	30.5	44.9	7.0	17.1	5.5	-	-	7,501 - 10,000 Baht
10,001 - 15,000 บาท	1.0	4.3	2.0	72.5	48.7	29.4	2.3	4.0	0.3	-	-	10,001 - 15,000 Baht
15,001 - 20,000 บาท	0.9	1.3	0.9	45.0	32.8	19.3	-	0.4	0.7	-	-	15,001 - 20,000 Baht
20,001 - 30,000 บาท	-	0.9	0.1	68.7	48.1	16.8	-	0.1	-	-	-	20,001 - 30,000 Baht
มากกว่า 30,000 บาท	-	1.0	0.1	25.7	119.9	17.0	-	0.2	0.5	-	-	More than 30,000 Baht
ไม่ทราบ	-	-	-	1.6	2.0	1.4	-	0.7	-	-	-	Unknown

ตารางที่ 19 จำนวนลูกจ้าง จำแนกตามอุตสาหกรรม ระดับของรายได้ และเพศ ภาคตะวันออกเฉียงเหนือ

TABLE 19 EMPLOYEE BY INDUSTRY, INCOME CLASS AND SEX , NORTHEASTERN REGION

ไตรมาสที่ 4/2557 : Quarter 4/2014

หน่วยเป็นพัน : In Thousands

ระดับของรายได้	อุตสาหกรรม Industry												INCOME CLASS
	รวม	เกษตรกรรม	การทำเหมืองแร่	การผลิต	ไฟฟ้า ก๊าซ	การจัดการน้ำ บำบัดน้ำเสีย	การก่อสร้าง	การขายส่ง	การขนส่ง และ	ที่พักแรมและ	ข้อมูลข่าวสาร	กิจกรรมการเงินและ	
		การป่าไม้	เหมืองแร่		ไอน้ำระบบปรับอากาศ	และประปา		การขายปลีก	สถานที่เก็บสินค้า	บริการด้านอาหาร	และการสื่อสาร	การประกันภัย	
	Total	Agriculture	Mining	Manufacturing	Electricity	Water supply sewerage, waste	Construction	การขมายนยนต์	Transportation and storage	Accommodation and food service	Information and communication	Financial intermediation	
ชาย	1,681.4	212.0	9.4	200.5	24.5	10.8	359.4	218.3	32.6	35.0	7.2	21.5	MALE
ต่ำกว่า 1,501 บาท	19.0	12.6	-	0.9	-	-	3.0	0.5	0.8	-	-	-	Less than 1,501 Baht
1,501 - 2,500 บาท	21.7	14.4	-	3.0	-	-	1.8	1.5	0.1	-	-	-	1,501 - 2,500 Baht
2,501 - 3,500 บาท	43.7	21.0	-	1.0	-	0.7	12.4	2.7	0.2	1.9	-	0.4	2,501 - 3,500 Baht
3,501 - 4,500 บาท	68.1	42.5	-	3.2	-	0.4	13.8	3.6	0.1	1.0	-	0.1	3,501 - 4,500 Baht
4,501 - 5,500 บาท	140.8	38.0	0.7	4.6	-	0.1	18.2	8.9	1.2	6.6	0.3	0.4	4,501 - 5,500 Baht
5,501 - 6,500 บาท	209.2	39.2	2.0	19.0	-	1.9	83.5	25.9	0.7	1.9	0.6	-	5,501 - 6,500 Baht
6,501 - 7,500 บาท	173.4	15.3	0.6	18.4	0.8	-	63.4	21.3	2.4	3.8	0.2	0.4	6,501 - 7,500 Baht
7,501 - 10,000 บาท	546.7	18.4	5.4	104.9	8.5	3.8	132.4	109.7	8.5	10.6	2.1	4.2	7,501 - 10,000 Baht
10,001 - 15,000 บาท	205.1	7.6	0.8	36.8	4.2	1.9	27.6	37.0	10.4	7.4	1.3	4.3	10,001 - 15,000 Baht
15,001 - 20,000 บาท	62.9	2.6	-	6.1	0.5	0.1	1.8	5.1	2.4	1.5	-	3.8	15,001 - 20,000 Baht
20,001 - 30,000 บาท	90.5	0.2	-	1.2	2.8	0.9	1.3	0.5	3.9	-	1.2	2.1	20,001 - 30,000 Baht
มากกว่า 30,000 บาท	97.6	0.3	-	1.1	7.8	1.1	0.4	1.7	1.9	0.4	1.6	5.6	More than 30,000 Baht
ไม่ทราบ	2.9	-	-	0.3	-	-	-	-	-	-	-	0.2	Unknown
หญิง	1,203.5	157.6	0.8	211.7	4.1	2.7	60.9	158.1	2.2	66.1	9.2	24.4	FEMALE
ต่ำกว่า 1,501 บาท	20.3	12.1	-	4.2	-	-	-	0.5	-	0.9	-	-	Less than 1,501 Baht
1,501 - 2,500 บาท	20.7	15.2	-	4.0	-	-	0.6	0.1	-	-	-	-	1,501 - 2,500 Baht
2,501 - 3,500 บาท	41.5	24.2	-	7.4	-	-	1.6	0.7	-	2.7	-	-	2,501 - 3,500 Baht
3,501 - 4,500 บาท	61.6	30.8	-	9.2	-	1.5	3.2	2.7	-	3.5	-	0.1	3,501 - 4,500 Baht
4,501 - 5,500 บาท	85.9	29.8	0.3	6.9	-	-	11.7	6.6	0.1	6.8	-	0.2	4,501 - 5,500 Baht
5,501 - 6,500 บาท	110.0	24.3	-	16.8	-	0.1	19.9	12.1	0.1	11.1	0.3	0.2	5,501 - 6,500 Baht
6,501 - 7,500 บาท	104.8	6.9	0.1	28.9	1.4	0.1	9.6	15.0	0.3	13.3	0.5	1.7	6,501 - 7,500 Baht
7,501 - 10,000 บาท	342.9	11.5	0.1	99.1	0.2	0.1	13.3	88.4	0.5	23.8	4.2	2.2	7,501 - 10,000 Baht
10,001 - 15,000 บาท	168.0	2.3	-	23.9	0.6	0.1	0.9	25.9	0.5	3.4	2.2	9.5	10,001 - 15,000 Baht
15,001 - 20,000 บาท	80.8	0.3	0.3	6.6	1.3	0.7	-	4.5	0.4	0.7	1.8	2.1	15,001 - 20,000 Baht
20,001 - 30,000 บาท	67.9	-	-	2.9	0.2	0.1	0.1	1.4	0.1	-	0.1	4.7	20,001 - 30,000 Baht
มากกว่า 30,000 บาท	94.5	-	-	1.1	0.5	0.2	0.1	-	0.3	-	0.2	3.7	More than 30,000 Baht
ไม่ทราบ	4.6	0.1	-	0.8	-	-	-	0.4	-	-	-	-	Unknown

ตารางที่ 19 จำนวนลูกจ้าง จำแนกตามอุตสาหกรรม ระดับของรายได้ และเพศ ภาคตะวันออกเฉียงเหนือ(ต่อ)

TABLE 19 EMPLOYEE BY INDUSTRY, INCOME CLASS AND SEX , NORTHEASTERN REGION(Contd.)

ไตรมาสที่ 4/2557 : Quarter 4/2014

หน่วยเป็นพัน : In Thousands

ระดับของรายได้	อุตสาหกรรม (ต่อ) Industry (Contd.)												INCOME CLASS
	กิจกรรมอสังหาริมทรัพย์	กิจกรรมทางวิชาชีพ วิทย์และเทคโนโลยี	การบริหารสนับสนุน และป้องกันประเทศ	การบริหารราชการ ป้องกันประเทศ	การศึกษา	กิจกรรมด้านสุขภาพ งานสังคมสงเคราะห์	ศิลปะ ความบันเทิง และนันทนาการ	บริการด้านอื่นๆ	งานในครัวเรือน ส่วนบุคคล	กิจกรรมของ องค์กร	ไม่ทราบ		
	Real estate	Professional,scientific	Administrative	Public admin-	Education	Health and	Art, entertainment	Other service	Activities of	Extra-	Unknown		
	activities	technical activities	and support service activities	istration defence		social work			household	territorial			
ชาย	2.0	7.6	8.4	320.9	120.8	40.6	7.2	37.5	5.1	-	-	MALE	
ต่ำกว่า 1,501 บาท	-	-	-	0.6	-	-	-	0.6	0.1	-	-	Less than 1,501 Baht	
1,501 - 2,500 บาท	-	-	0.5	-	-	-	-	0.4	0.1	-	-	1,501 - 2,500 Baht	
2,501 - 3,500 บาท	-	0.1	0.1	0.3	0.1	-	0.4	1.5	0.9	-	-	2,501 - 3,500 Baht	
3,501 - 4,500 บาท	-	-	-	0.5	0.1	-	0.8	1.5	0.4	-	-	3,501 - 4,500 Baht	
4,501 - 5,500 บาท	-	0.9	0.9	55.0	2.0	0.4	0.3	2.4	0.1	-	-	4,501 - 5,500 Baht	
5,501 - 6,500 บาท	0.1	0.7	1.1	11.1	3.6	3.2	0.7	12.6	1.5	-	-	5,501 - 6,500 Baht	
6,501 - 7,500 บาท	0.5	0.3	1.8	31.4	3.4	4.6	0.4	4.3	0.2	-	-	6,501 - 7,500 Baht	
7,501 - 10,000 บาท	1.4	1.4	2.5	90.1	13.4	14.3	3.0	11.1	1.2	-	-	7,501 - 10,000 Baht	
10,001 - 15,000 บาท	-	3.0	0.8	34.5	15.5	7.6	1.6	2.7	0.1	-	-	10,001 - 15,000 Baht	
15,001 - 20,000 บาท	-	0.5	0.9	21.2	11.6	4.5	-	0.4	-	-	-	15,001 - 20,000 Baht	
20,001 - 30,000 บาท	-	0.1	-	54.5	19.0	2.9	-	-	-	-	-	20,001 - 30,000 Baht	
มากกว่า 30,000 บาท	-	0.5	-	20.4	51.4	2.9	-	0.1	0.5	-	-	More than 30,000 Baht	
ไม่ทราบ	-	-	-	1.2	0.8	0.2	-	-	-	-	-	Unknown	
หญิง	3.9	5.8	10.4	140.6	187.6	112.8	6.7	17.3	20.7	-	-	FEMALE	
ต่ำกว่า 1,501 บาท	-	-	-	-	0.1	0.9	-	-	1.5	-	-	Less than 1,501 Baht	
1,501 - 2,500 บาท	-	-	-	0.2	0.4	0.3	-	-	0.1	-	-	1,501 - 2,500 Baht	
2,501 - 3,500 บาท	-	0.1	0.5	0.7	0.8	0.4	1.0	0.3	1.0	-	-	2,501 - 3,500 Baht	
3,501 - 4,500 บาท	0.8	0.1	-	1.0	3.9	1.0	-	1.2	2.6	-	-	3,501 - 4,500 Baht	
4,501 - 5,500 บาท	-	-	-	11.8	4.5	3.1	0.4	1.1	2.8	-	-	4,501 - 5,500 Baht	
5,501 - 6,500 บาท	-	0.3	1.1	5.3	2.5	5.6	0.7	5.0	4.6	-	-	5,501 - 6,500 Baht	
6,501 - 7,500 บาท	0.1	0.4	1.9	10.3	5.0	5.2	-	1.4	2.8	-	-	6,501 - 7,500 Baht	
7,501 - 10,000 บาท	1.0	1.5	5.4	29.7	17.1	30.5	3.9	6.1	4.4	-	-	7,501 - 10,000 Baht	
10,001 - 15,000 บาท	1.0	1.3	1.2	38.0	33.2	21.9	0.7	1.3	0.2	-	-	10,001 - 15,000 Baht	
15,001 - 20,000 บาท	0.9	0.7	-	23.8	21.2	14.8	-	-	0.7	-	-	15,001 - 20,000 Baht	
20,001 - 30,000 บาท	-	0.8	0.1	14.3	29.2	13.9	-	0.1	-	-	-	20,001 - 30,000 Baht	
มากกว่า 30,000 บาท	-	0.5	0.1	5.2	68.5	14.1	-	0.1	-	-	-	More than 30,000 Baht	
ไม่ทราบ	-	-	-	0.3	1.2	1.1	-	0.7	-	-	-	Unknown	

ตารางที่ 19 จำนวนลูกจ้าง จำแนกตามอุตสาหกรรม ระดับของรายได้ เพศ และเขตการปกครอง ภาคตะวันออกเฉียงเหนือ (ต่อ)

TABLE 19 EMPLOYEE BY INDUSTRY, INCOME CLASS, SEX AND AREA, NORTHEASTERN REGION (Contd.)

ไตรมาสที่ 4/2557 : Quarter 4/2014

ในเขตเทศบาล MUNICIPAL AREA

หน่วยเป็นพัน : In Thousands

ระดับของรายได้	อุตสาหกรรม Industry													INCOME CLASS
	รวม	เกษตรกรรม	การทำเหมืองแร่	การผลิต	ไฟฟ้า ก๊าซ	การจัดหาน้ำ บำบัดน้ำเสีย	การก่อสร้าง	การขายส่ง	การขนส่ง และ	ที่พักแรมและ	ข้อมูลข่าวสาร	กิจกรรมการเงินและ		
		การป่าไม้	เหมืองแร่		ไอน้ำระบบปรับอากาศ	และประปา		การขายปลีก	สถานที่เก็บสินค้า	บริการด้านอาหาร	และการสื่อสาร	การประกันภัย		
	Total	Agriculture	Minning	Manufacturing	Electricity	Water supply sewerage, waste	Construction	การชื้อมยานยนต์	Transportation and storage	Accommodation and food service	Information and communication	Financial intermedation		
ยอดรวม	1,017.4	66.4	2.1	107.5	15.3	6.2	100.7	154.4	17.9	42.7	7.5	26.0	TOTAL	
ชาย	569.8	37.0	1.6	57.8	13.8	4.9	85.6	89.1	15.7	14.9	4.4	13.1	MALE	
ต่ำกว่า 1,501 บาท	4.7	2.4	-	0.4	-	-	0.6	0.5	0.4	-	-	-	Less than 1,501 Baht	
1,501 - 2,500 บาท	3.7	2.5	-	-	-	-	0.5	0.1	0.1	-	-	-	1,501 - 2,500 Baht	
2,501 - 3,500 บาท	10.4	4.3	-	0.6	-	-	3.0	0.7	0.2	-	-	0.4	2,501 - 3,500 Baht	
3,501 - 4,500 บาท	15.0	4.5	-	1.1	-	-	4.6	1.3	0.1	0.8	-	0.1	3,501 - 4,500 Baht	
4,501 - 5,500 บาท	35.1	5.4	-	1.4	-	-	6.2	4.5	0.6	1.2	0.3	0.1	4,501 - 5,500 Baht	
5,501 - 6,500 บาท	57.5	8.8	-	4.2	-	0.2	19.6	9.3	0.5	1.9	0.1	-	5,501 - 6,500 Baht	
6,501 - 7,500 บาท	48.3	3.3	0.6	6.7	0.3	-	13.7	9.4	1.1	1.8	0.2	0.4	6,501 - 7,500 Baht	
7,501 - 10,000 บาท	174.5	3.6	0.9	30.5	2.3	1.3	30.7	43.0	3.5	5.8	1.1	2.2	7,501 - 10,000 Baht	
10,001 - 15,000 บาท	72.2	1.6	0.2	8.5	1.7	1.2	5.3	17.5	4.3	1.6	0.8	2.5	10,001 - 15,000 Baht	
15,001 - 20,000 บาท	33.4	0.1	-	2.3	0.5	0.1	0.2	1.4	1.6	1.3	-	2.7	15,001 - 20,000 Baht	
20,001 - 30,000 บาท	52.3	0.2	-	0.7	1.5	0.9	0.8	0.5	2.0	-	0.3	1.4	20,001 - 30,000 Baht	
มากกว่า 30,000 บาท	61.3	0.3	-	1.1	7.5	1.1	0.4	0.8	1.3	0.4	1.6	3.1	More than 30,000 Baht	
ไม่ทราบ	1.6	-	-	0.3	-	-	-	-	-	-	-	0.2	Unknown	
หญิง	447.6	29.5	0.5	49.7	1.5	1.4	15.1	65.3	2.2	27.9	3.1	12.9	FEMALE	
ต่ำกว่า 1,501 บาท	2.8	0.9	-	0.6	-	-	-	0.5	-	0.9	-	-	Less than 1,501 Baht	
1,501 - 2,500 บาท	4.9	2.9	-	1.1	-	-	0.6	0.1	-	-	-	-	1,501 - 2,500 Baht	
2,501 - 3,500 บาท	9.6	5.2	-	1.9	-	-	0.3	0.2	-	0.8	-	-	2,501 - 3,500 Baht	
3,501 - 4,500 บาท	13.9	3.9	-	2.1	-	0.1	1.8	0.4	-	1.3	-	0.1	3,501 - 4,500 Baht	
4,501 - 5,500 บาท	22.9	4.1	0.3	2.1	-	-	1.7	2.8	0.1	3.1	-	0.2	4,501 - 5,500 Baht	
5,501 - 6,500 บาท	34.9	6.5	-	3.0	-	0.1	4.2	3.8	0.1	4.5	0.1	0.2	5,501 - 6,500 Baht	
6,501 - 7,500 บาท	31.2	2.1	0.1	5.8	0.3	0.1	2.7	5.1	0.3	5.6	0.3	0.5	6,501 - 7,500 Baht	
7,501 - 10,000 บาท	118.7	2.8	0.1	22.8	0.2	0.1	3.6	37.0	0.5	8.8	0.9	1.7	7,501 - 10,000 Baht	
10,001 - 15,000 บาท	71.5	0.7	-	8.0	-	0.1	0.2	12.2	0.5	2.2	1.3	3.5	10,001 - 15,000 Baht	
15,001 - 20,000 บาท	38.8	0.3	-	1.9	0.6	0.7	-	2.3	0.4	0.7	0.3	1.9	15,001 - 20,000 Baht	
20,001 - 30,000 บาท	41.0	-	-	-	0.2	0.1	0.1	0.6	0.1	-	0.1	2.5	20,001 - 30,000 Baht	
มากกว่า 30,000 บาท	55.7	-	-	0.4	0.3	0.2	0.1	-	0.3	-	0.2	2.3	More than 30,000 Baht	
ไม่ทราบ	1.7	0.1	-	-	-	-	-	0.4	-	-	-	-	Unknown	

ตารางที่ 19 จำนวนลูกจ้าง จำแนกตามอุตสาหกรรม ระดับของรายได้ เพศ และเขตการปกครอง ภาคตะวันออกเฉียงเหนือ (ต่อ)

TABLE 19 EMPLOYEE BY INDUSTRY, INCOME CLASS, SEX AND AREA, NORTHEASTERN REGION(Contd.)

ไตรมาสที่ 4/2557 : Quarter 4/2014

ในเขตเทศบาล MUNICIPAL AREA

หน่วยเป็นพัน : In Thousands

ระดับของรายได้	อุตสาหกรรม (ต่อ) Industry (Contd.)												INCOME CLASS
	กิจกรรมอสังหาริมทรัพย์	กิจกรรมทางวิชาชีพวิทย์และเทคนิค	การบริหารสนับสนุนและป้องกันประเทศ	การบริหารราชการป้องกันประเทศ	การศึกษา	กิจกรรมด้านสุขภาพงานสังคมสงเคราะห์	ศิลปะ ความบันเทิงและนันทนาการ	บริการด้านอื่นๆ	งานในครัวเรือนส่วนบุคคล	กิจกรรมขององค์กร	ไม่ทราบ		
	Real estate activities	Professional,scientific technical activities	Administrative and support service activities	Public admin-istration defence	Education	Health and social work	Art, enterainment	Other service	Activities of household	Extra-territorial	Unknown		
ยอดรวม	2.7	8.8	9.0	189.7	147.4	72.3	6.5	22.8	11.4	-	-	TOTAL	
ชาย	1.1	4.5	3.7	124.3	59.2	18.4	3.6	15.0	2.3	-	-	MALE	
ต่ำกว่า 1,501 บาท	-	-	-	0.1	-	-	-	0.3	0.1	-	-	Less than 1,501 Baht	
1,501 - 2,500 บาท	-	-	-	-	-	-	-	0.4	0.1	-	-	1,501 - 2,500 Baht	
2,501 - 3,500 บาท	-	0.1	-	-	0.1	-	0.1	0.6	0.5	-	-	2,501 - 3,500 Baht	
3,501 - 4,500 บาท	-	-	-	-	0.1	-	0.5	1.5	0.4	-	-	3,501 - 4,500 Baht	
4,501 - 5,500 บาท	-	-	-	12.9	0.7	0.4	0.3	0.9	0.1	-	-	4,501 - 5,500 Baht	
5,501 - 6,500 บาท	0.1	0.7	0.2	3.4	1.6	0.9	0.7	4.8	0.6	-	-	5,501 - 6,500 Baht	
6,501 - 7,500 บาท	0.5	-	0.7	4.3	1.6	1.5	0.4	1.6	0.2	-	-	6,501 - 7,500 Baht	
7,501 - 10,000 บาท	0.5	0.4	1.9	29.9	5.9	5.3	1.2	4.5	0.3	-	-	7,501 - 10,000 Baht	
10,001 - 15,000 บาท	-	2.1	0.8	13.2	6.7	3.6	0.4	0.1	0.1	-	-	10,001 - 15,000 Baht	
15,001 - 20,000 บาท	-	0.5	-	14.5	4.7	3.0	-	0.4	-	-	-	15,001 - 20,000 Baht	
20,001 - 30,000 บาท	-	0.1	-	32.0	10.3	1.6	-	-	-	-	-	20,001 - 30,000 Baht	
มากกว่า 30,000 บาท	-	0.5	-	13.5	27.3	2.3	-	0.1	-	-	-	More than 30,000 Baht	
ไม่ทราบ	-	-	-	0.8	0.2	-	-	-	-	-	-	Unknown	
หญิง	1.6	4.3	5.4	65.4	88.2	53.9	3.0	7.8	9.1	-	-	FEMALE	
ต่ำกว่า 1,501 บาท	-	-	-	-	-	-	-	-	-	-	-	Less than 1,501 Baht	
1,501 - 2,500 บาท	-	-	-	-	-	0.3	-	-	0.1	-	-	1,501 - 2,500 Baht	
2,501 - 3,500 บาท	-	0.1	-	0.1	0.3	0.2	-	0.3	0.3	-	-	2,501 - 3,500 Baht	
3,501 - 4,500 บาท	-	0.1	-	0.1	1.2	1.0	-	0.8	1.2	-	-	3,501 - 4,500 Baht	
4,501 - 5,500 บาท	-	-	-	3.0	2.1	1.1	0.4	0.4	1.7	-	-	4,501 - 5,500 Baht	
5,501 - 6,500 บาท	-	0.3	0.5	3.4	1.3	2.1	0.3	1.9	2.5	-	-	5,501 - 6,500 Baht	
6,501 - 7,500 บาท	0.1	0.4	1.3	1.4	2.2	1.6	-	0.6	1.0	-	-	6,501 - 7,500 Baht	
7,501 - 10,000 บาท	0.1	0.6	2.7	13.3	9.5	7.7	2.0	2.3	2.2	-	-	7,501 - 10,000 Baht	
10,001 - 15,000 บาท	0.6	1.3	0.7	17.2	12.3	9.0	0.3	1.3	0.2	-	-	10,001 - 15,000 Baht	
15,001 - 20,000 บาท	0.9	0.7	-	10.6	7.8	9.6	-	-	-	-	-	15,001 - 20,000 Baht	
20,001 - 30,000 บาท	-	0.8	0.1	11.4	13.2	11.9	-	0.1	-	-	-	20,001 - 30,000 Baht	
มากกว่า 30,000 บาท	-	-	0.1	4.8	38.2	8.9	-	0.1	-	-	-	More than 30,000 Baht	
ไม่ทราบ	-	-	-	0.3	0.3	0.6	-	-	-	-	-	Unknown	

ไตรมาสที่ 4/2557 : Quarter 4/2014

นอกเขตเทศบาล NON-MUNICIPAL AREA

หน่วยเป็นพัน : In Thousands

[illegible]

ตารางที่ 19 จำนวนลูกจ้าง จำแนกตามอุตสาหกรรม ระดับของรายได้ เพศ และเขตการปกครอง ภาคตะวันออกเฉียงเหนือ (ต่อ)

TABLE 19 EMPLOYEE BY INDUSTRY, INCOME CLASS, SEX AND AREA, NORTHEASTERN REGION (Contd.)

ไตรมาสที่ 4/2557 : Quarter 4/2014

นอกเขตเทศบาล NON-MUNICIPAL AREA

หน่วยเป็นพัน : In Thousands

ระดับของรายได้	อุตสาหกรรม (ต่อ) Industry (Contd.)											INCOME CLASS
	กิจกรรมอสังหาริมทรัพย์	กิจกรรมทางวิชาชีพวิทย์และเทคโนโลยี	การบริหารสนับสนุนและป้องกันประเทศ	การบริหารราชการป้องกันประเทศ	การศึกษา	กิจกรรมด้านสุขภาพงานสังคมสงเคราะห์	ศิลปะ ความบันเทิงและนันทนาการ	บริการด้านอื่นๆ	งานในครัวเรือนส่วนบุคคล	กิจกรรมขององค์กร	ไม่ทราบ	
	Real estate activities	Professional,scientific technical activities	Administrative and support service activities	Public admin-istration defence	Education	Health and social work	Art, entertainment	Other service	Activities of household	Extra-territorial	Unknown	
ยอดรวม	3.2	4.7	9.8	271.7	160.9	81.1	7.4	31.9	14.4	-	-	TOTAL
ชาย	0.9	3.2	4.8	196.5	61.6	22.2	3.6	22.5	2.8	-	-	MALE
ต่ำกว่า 1,501 บาท	-	-	-	0.6	-	-	-	0.3	-	-	-	Less than 1,501 Baht
1,501 - 2,500 บาท	-	-	0.5	-	-	-	-	-	-	-	-	1,501 - 2,500 Baht
2,501 - 3,500 บาท	-	-	0.1	0.3	-	-	0.3	0.9	0.5	-	-	2,501 - 3,500 Baht
3,501 - 4,500 บาท	-	-	-	0.5	-	-	0.3	-	-	-	-	3,501 - 4,500 Baht
4,501 - 5,500 บาท	-	0.9	0.9	42.1	1.3	-	-	1.6	-	-	-	4,501 - 5,500 Baht
5,501 - 6,500 บาท	-	-	0.9	7.7	2.1	2.3	-	7.8	0.9	-	-	5,501 - 6,500 Baht
6,501 - 7,500 บาท	-	0.3	1.1	27.1	1.8	3.2	-	2.7	-	-	-	6,501 - 7,500 Baht
7,501 - 10,000 บาท	0.9	1.1	0.6	60.3	7.5	9.1	1.8	6.6	0.9	-	-	7,501 - 10,000 Baht
10,001 - 15,000 บาท	-	0.9	-	21.4	8.8	4.0	1.2	2.6	-	-	-	10,001 - 15,000 Baht
15,001 - 20,000 บาท	-	-	0.9	6.7	6.8	1.6	-	-	-	-	-	15,001 - 20,000 Baht
20,001 - 30,000 บาท	-	-	-	22.5	8.7	1.3	-	-	-	-	-	20,001 - 30,000 Baht
มากกว่า 30,000 บาท	-	-	-	7.0	24.1	0.6	-	-	0.5	-	-	More than 30,000 Baht
ไม่ทราบ	-	-	-	0.5	0.6	0.2	-	-	-	-	-	Unknown
หญิง	2.3	1.5	5.0	75.2	99.4	58.9	3.8	9.5	11.6	-	-	FEMALE
ต่ำกว่า 1,501 บาท	-	-	-	-	0.1	0.9	-	-	1.5	-	-	Less than 1,501 Baht
1,501 - 2,500 บาท	-	-	-	0.2	0.4	-	-	-	-	-	-	1,501 - 2,500 Baht
2,501 - 3,500 บาท	-	-	0.5	0.7	0.5	0.2	1.0	-	0.8	-	-	2,501 - 3,500 Baht
3,501 - 4,500 บาท	0.8	-	-	0.9	2.7	-	-	0.4	1.4	-	-	3,501 - 4,500 Baht
4,501 - 5,500 บาท	-	-	-	8.9	2.4	1.9	-	0.7	1.1	-	-	4,501 - 5,500 Baht
5,501 - 6,500 บาท	-	-	0.7	1.9	1.2	3.5	0.4	3.1	2.1	-	-	5,501 - 6,500 Baht
6,501 - 7,500 บาท	-	-	0.6	8.9	2.9	3.6	-	0.9	1.8	-	-	6,501 - 7,500 Baht
7,501 - 10,000 บาท	0.9	1.0	2.7	16.4	7.7	22.9	2.0	3.7	2.2	-	-	7,501 - 10,000 Baht
10,001 - 15,000 บาท	0.5	-	0.5	20.8	20.9	12.8	0.4	-	-	-	-	10,001 - 15,000 Baht
15,001 - 20,000 บาท	-	-	-	13.2	13.5	5.2	-	-	0.7	-	-	15,001 - 20,000 Baht
20,001 - 30,000 บาท	-	-	-	2.9	16.0	2.1	-	-	-	-	-	20,001 - 30,000 Baht
มากกว่า 30,000 บาท	-	0.5	-	0.4	30.3	5.2	-	-	-	-	-	More than 30,000 Baht
ไม่ทราบ	-	-	-	-	0.8	0.6	-	0.7	-	-	-	Unknown

## SOUTHERN REGION



## STATISTICAL TABLES SOUTHERN REGION

TABLE 1	NUMBER OF POPULATION BY LABOR FORCE STATUS, AGE GROUP
TABLE 2	POPULATION 15 YEARS AND OVER BY MARITAL STATUS, LABOR FORCE STATUS
TABLE 3	POPULATION 15 YEARS AND OVER BY LEVEL OF EDUCATIONAL ATTAINMENT, LABOR FORCE STATUS
TABLE 4	EMPLOYED PERSONS BY LEVEL OF EDUCATIONAL ATTAINMENT, OCCUPATION
TABLE 5	EMPLOYED PERSONS BY LEVEL OF EDUCATIONAL ATTAINMENT, INDUSTRY
TABLE 6	EMPLOYED PERSONS BY WORK STATUS, OCCUPATION
TABLE 7	EMPLOYED PERSONS BY WORK STATUS, INDUSTRY
TABLE 8	EMPLOYED PERSONS BY OCCUPATION AND INDUSTRY
TABLE 9	EMPLOYED PERSONS BY OCCUPATION, HOURS WORKED PER WEEK, AVAILABILITY FOR ADDITIONAL WORK
TABLE 10	EMPLOYED PERSONS BY INDUSTRY, HOURS WORKED PER WEEK, AVAILABILITY FOR ADDITIONAL WORK
TABLE 11	EMPLOYED PERSONS BY WORK STATUS, HOURS WORKED PER WEEK, AVAILABILITY FOR ADDITIONAL WORK
TABLE 12	EMPLOYED PERSONS BY AGE GROUP, HOURS WORKED PER WEEK, AVAILABILITY FOR ADDITIONAL WORK
TABLE 13	UNEMPLOYED PERSONS, SEEKING JOP BY DURATION OF SEEKING JOP, LEVEL OF EDUCATIONAL ATTAINMENT
TABLE 14	UNEMPLOYED PERSONS, EVER WORKED BY LAST OCCUPATION, LAST INDUSTRY
TABLE 15	EMPLOYEE BY AVERAGE WAGE, FRINGE BENEFIT, INDUSTRY
TABLE 16	PRIVATE EMPLOYEE BY AVERAGE WAGE, FRINGE BENEFIT, INDUSTRY
TABLE 17	GOVERNMENT EMPLOYEE BY AVERAGE WAGE, FRINGE BENEFIT, INDUSTRY
TABLE 18	EMPLOYEE BY OCCUPATION, INCOME CLASS
TABLE 19	EMPLOYEE BY INDUSTRY, INCOME CLASS

ตารางที่ 1 จำนวนประชากรอายุ 15 ปีขึ้นไป จำแนกตามกลุ่มอายุ สถานภาพแรงงาน ภาคใต้

TABLE 1 POPULATION 15 YEARS AND OVER BY AGE GROUP, LABOR FORCE STATUS, SOUTHERN REGION

ไตรมาสที่ 4/2557 : Quarter 4/2014

หน่วยเป็นพัน : In Thousands

สถานภาพแรงงาน	รวม	กลุ่มอายุ Age Group								LABOR FORCE STATUS
	Total	15-19	20-24	25-29	30-34	35-39	40-49	50-59	>= 60	
ประชากรอายุ 15 ปีขึ้นไป	7,160.6	692.9	697.1	685.6	689.3	719.5	1,391.5	1,069.8	1,214.9	POPULATION 15 YEARS AND OVER
กำลังแรงงานรวม	5,157.2	178.7	501.9	576.3	611.4	649.8	1,256.5	885.5	497.2	Total Labor Force
1. กำลังแรงงานปัจจุบัน	5,152.1	177.3	500.2	574.9	611.0	649.6	1,256.4	885.5	497.2	1. Current labor force
1.1 ผู้มีงานทำ	5,100.4	167.1	479.8	565.1	605.2	647.5	1,254.9	883.6	497.2	1.1 Employed
- ทำงาน	5,015.8	165.0	472.3	557.2	596.8	638.8	1,239.1	865.4	481.3	- At work
- ไม่ทำงานแต่มีงานประจำ	84.6	2.1	7.6	7.9	8.5	8.7	15.8	18.2	15.9	- With job but not at work
1.2 ผู้ว่างงาน	51.7	10.2	20.4	9.8	5.7	2.2	1.5	1.9	0.0	1.2 Unemployed
- หางานทำ	6.0	0.3	2.6	2.4	0.5	0.2	-	0.0	0.0	- Looking for work
- ไม่หางานทำ/พร้อมที่จะทำงาน	45.6	9.9	17.8	7.4	5.2	2.0	1.5	1.9	-	- Not looking/available for work
2. กำลังแรงงานที่รอฤดูกาล	5.1	1.4	1.7	1.3	0.4	0.2	0.1	-	-	2. Seasonally inactive labor force
ผู้ไม่อยู่ในกำลังแรงงาน	2,003.4	514.2	195.3	109.3	77.9	69.7	135.0	184.3	717.7	Persons not in Labor Force
1. ทำงานบ้าน	724.9	31.3	76.6	78.7	61.9	60.0	114.8	130.0	171.8	1. Household work
2. เรียนหนังสือ	546.3	453.7	87.0	5.3	-	0.1	0.2	-	-	2. Studies
3. ยังเด็ก ขรา/ไม่สามารถทำงานได้	583.2	10.8	8.6	10.4	10.6	7.8	14.3	33.7	487.0	3. Too young/old/incapable of work
4. อื่น ๆ	149.0	18.4	23.1	15.0	5.5	1.8	5.7	20.6	58.9	4. Others

ตารางที่ 1 จำนวนประชากรอายุ 15 ปีขึ้นไป จำแนกตามกลุ่มอายุ สถานภาพแรงงาน และเพศ ภาคใต้

Table 1 POPULATION 15 YEARS AND OVER BY AGE GROUP, LABOR FORCE STATUS AND SEX , SOUTHERN REGION

ไตรมาสที่ 4/2557 : Quarter 4/2014

หน่วยเป็นพัน : In Thousands

สถานภาพแรงงาน	รวม	กลุ่มอายุ Age Group								LABOR FORCE STATUS
	Total	15-19	20-24	25-29	30-34	35-39	40-49	50-59	>=60	
ชาย	3,494.3	352.0	351.8	348.2	349.4	354.8	678.2	515.1	544.8	MALE
กำลังแรงงานรวม	2,870.0	128.1	291.3	332.0	335.9	348.5	664.6	477.3	292.4	Total Labor Force
1. กำลังแรงงานปัจจุบัน	2,865.3	126.7	289.8	330.8	335.5	348.4	664.4	477.3	292.4	1. Current labor force
1.1 ผู้มีงานทำ	2,834.5	119.8	277.4	326.0	333.2	346.7	663.3	475.8	292.4	1.1 Employed
- ทำงาน	2,784.4	118.3	272.1	321.0	328.1	341.9	653.0	465.4	284.6	- At work
- ไม่ทำงานแต่มีงานประจำ	50.1	1.5	5.3	5.0	5.0	4.7	10.3	10.4	7.8	- With job but not at work
1.2 ผู้ว่างงาน	30.8	6.9	12.4	4.8	2.3	1.7	1.1	1.5	0.0	1.2 Unemployed
- หางานทำ	2.5	0.1	1.1	1.0	0.1	0.2	-	0.0	0.0	- Looking for work
- ไม่หางานทำ/พร้อมที่จะทำงาน	28.3	6.8	11.4	3.8	2.2	1.5	1.1	1.5	-	- Not looking/available for work
2. กำลังแรงงานที่รอฤดูกาล	4.7	1.4	1.5	1.2	0.4	0.1	0.1	-	-	2. Seasonally inactive labor force
ผู้ไม่อยู่ในกำลังแรงงาน	624.3	223.9	60.5	16.3	13.5	6.4	13.7	37.8	252.4	Persons not in Labor Force
1. ทำงานบ้าน	15.0	2.3	1.7	0.5	2.0	1.8	1.3	2.0	3.5	1. Household work
2. เรียนหนังสือ	245.5	202.0	39.8	3.5	-	-	0.2	-	-	2. Studies
3. ยังเด็ก ขรา/ไม่สามารถทำงานได้	273.5	6.4	6.2	6.6	8.9	3.0	8.5	21.4	212.4	3. Too young/old/incapable of work
4. อื่น ๆ	90.4	13.2	12.8	5.7	2.5	1.5	3.6	14.5	36.5	4. Others
หญิง	3,666.2	340.9	345.3	337.4	339.9	364.7	713.2	554.7	670.1	FEMALE
กำลังแรงงานรวม	2,287.2	50.6	210.6	244.3	275.4	301.3	591.9	408.2	204.8	Total Labor Force
1. กำลังแรงงานปัจจุบัน	2,286.8	50.6	210.4	244.1	275.4	301.3	591.9	408.2	204.8	1. Current labor force
1.1 ผู้มีงานทำ	2,265.9	47.3	202.5	239.1	272.1	300.8	591.6	407.8	204.8	1.1 Employed
- ทำงาน	2,231.4	46.7	200.2	236.2	268.6	296.9	586.1	400.0	196.7	- At work
- ไม่ทำงานแต่มีงานประจำ	34.5	0.6	2.3	2.9	3.4	3.9	5.5	7.8	8.1	- With job but not at work
1.2 ผู้ว่างงาน	20.9	3.4	7.9	5.0	3.4	0.5	0.3	0.4	-	1.2 Unemployed
- หางานทำ	3.5	0.2	1.5	1.4	0.4	-	-	-	-	- Looking for work
- ไม่หางานทำ/พร้อมที่จะทำงาน	17.4	3.2	6.4	3.6	3.0	0.5	0.3	0.4	-	- Not looking/available for work
2. กำลังแรงงานที่รอฤดูกาล	0.4	-	0.2	0.2	-	0.1	-	-	-	2. Seasonally inactive labor force
ผู้ไม่อยู่ในกำลังแรงงาน	1,379.1	290.3	134.7	93.1	64.5	63.4	121.3	146.5	465.3	Persons not in Labor Force
1. ทำงานบ้าน	709.9	29.0	74.8	78.2	59.9	58.2	113.4	128.0	168.3	1. Household work
2. เรียนหนังสือ	300.8	251.8	47.2	1.8	-	0.1	-	-	-	2. Studies
3. ยังเด็ก ขรา/ไม่สามารถทำงานได้	309.8	4.4	2.4	3.9	1.6	4.8	5.8	12.3	274.6	3. Too young/old/incapable of work
4. อื่น ๆ	58.6	5.2	10.3	9.2	2.9	0.3	2.1	6.2	22.4	4. Others

ตารางที่ 1 จำนวนประชากรอายุ 15 ปีขึ้นไป จำแนกตามกลุ่มอายุ สถานภาพแรงงาน เพศ และเขตการปกครอง ภาคใต้ (ต่อ)

TABLE 1 POPULATION 15 YEARS AND OVER BY AGE GROUP, LABOR FORCE STATUS, SEX AND AREA, SOUTHERN REGION (Contd.)

ไตรมาสที่ 4/2557 : Quarter 4/2014

ในเขตเทศบาล MUNICIPAL AREA

หน่วยเป็นพัน : In Thousands

สถานภาพแรงงาน	รวม Total	กลุ่มอายุ Age Group								LABOR FORCE STATUS
		15-19	20-24	25-29	30-34	35-39	40-49	50-59	>= 60	
ประชากรอายุ 15 ปีขึ้นไป	2,422.9	229.7	242.0	238.8	240.7	247.3	469.4	357.0	398.0	POPULATION 15 YEARS AND OVER
กำลังแรงงานรวม	1,710.6	49.2	159.1	204.2	214.2	223.8	424.1	291.2	144.9	Total Labor Force
1. กำลังแรงงานปัจจุบัน	1,709.1	48.9	158.6	204.1	213.8	223.6	424.0	291.2	144.9	1. Current labor force
1.1 ผู้มีงานทำ	1,689.7	46.4	148.8	201.3	211.9	223.1	422.6	290.9	144.8	1.1 Employed
- ทำงาน	1,669.6	45.5	147.9	199.7	209.5	219.6	420.3	286.1	141.0	- At work
- ไม่ทำงานแต่มีงานประจำ	20.1	0.9	0.8	1.6	2.5	3.5	2.3	4.8	3.9	- With job but not at work
1.2 ผู้ว่างงาน	19.4	2.6	9.9	2.8	1.8	0.5	1.5	0.3	0.0	1.2 Unemployed
- หางานทำ	3.5	0.1	2.1	0.9	0.4	-	-	0.0	0.0	- Looking for work
- ไม่หางานทำ/พร้อมที่จะทำงาน	15.9	2.5	7.8	2.0	1.4	0.5	1.5	0.2	-	- Not looking/available for work
2. กำลังแรงงานที่รอฤดูกาล	1.6	0.3	0.4	0.1	0.4	0.2	0.1	-	-	2. Seasonally inactive labor force
ผู้ไม่อยู่ในกำลังแรงงาน	712.3	180.5	82.9	34.6	26.6	23.5	45.2	65.8	253.1	Persons not in Labor Force
1. ทำงานบ้าน	239.0	9.7	18.6	23.1	21.7	20.6	37.6	48.4	59.2	1. Household work
2. เรียนหนังสือ	218.4	162.7	52.9	2.7	-	0.1	-	-	-	2. Studies
3. ยังเด็ก ขรา/ไม่สามารถทำงานได้	178.9	1.6	4.4	4.0	2.1	2.1	4.3	7.1	153.3	3. Too young/old/incapable of work
4. อื่น ๆ	76.1	6.5	7.0	4.8	2.8	0.7	3.3	10.3	40.6	4. Others

ตารางที่ 1 จำนวนประชากรอายุ 15 ปีขึ้นไป จำแนกตามกลุ่มอายุ สถานภาพแรงงาน เพศ และเขตการปกครอง ภาคใต้ (ต่อ)

TABLE 1 POPULATION 15 YEARS AND OVER BY AGE GROUP, LABOR FORCE STATUS, SEX AND AREA, SOUTHERN REGION (Contd.)

ไตรมาสที่ 4/2557 : Quarter 4/2014

ในเขตเทศบาล MUNICIPAL AREA

หน่วยเป็นพัน : In Thousands

สถานภาพแรงงาน	รวม Total	กลุ่มอายุ Age Group								LABOR FORCE STATUS
		15-19	20-24	25-29	30-34	35-39	40-49	50-59	>= 60	
ประชากรอายุ 15 ปีขึ้นไป	2,422.9	229.7	242.0	238.8	240.7	247.3	469.4	357.0	398.0	POPULATION 15 YEARS AND OVER
ชาย	1,157.5	113.8	118.6	118.4	119.6	119.7	224.3	168.3	174.9	MALE
กำลังแรงงานรวม	924.1	33.0	87.2	113.2	114.7	118.2	218.5	156.3	83.1	Total Labor Force
1. กำลังแรงงานปัจจุบัน	922.8	32.7	86.9	113.1	114.3	118.1	218.3	156.3	83.1	1. Current labor force
1.1 ผู้มีงานทำ	910.9	31.0	79.8	112.2	113.3	118.0	217.2	156.2	83.1	1.1 Employed
- ทำงาน	898.1	30.7	79.7	111.0	111.5	115.6	215.8	153.5	80.6	- At work
- ไม่ทำงานแต่มีงานประจำ	12.7	0.3	0.2	1.2	1.9	2.5	1.4	2.8	2.5	- With job but not at work
1.2 ผู้ว่างงาน	11.9	1.7	7.1	0.9	0.9	0.1	1.1	0.1	0.0	1.2 Unemployed
- หางานทำ	1.6	0.1	1.1	0.2	0.1	-	-	0.0	0.0	- Looking for work
- ไม่หางานทำ/พร้อมที่จะทำงาน	10.4	1.6	6.0	0.6	0.8	0.1	1.1	0.1	-	- Not looking/available for work
2. กำลังแรงงานที่รอฤดูกาล	1.3	0.3	0.3	0.1	0.4	0.1	0.1	-	-	2. Seasonally inactive labor force
ผู้ไม่อยู่ในกำลังแรงงาน	233.4	80.9	31.5	5.2	4.9	1.5	5.8	12.0	91.8	Persons not in Labor Force
1. ทำงานบ้าน	5.5	0.8	1.3	0.2	1.5	-	0.2	0.8	0.6	1. Household work
2. เรียนหนังสือ	99.3	75.4	22.6	1.3	-	-	-	-	-	2. Studies
3. ยังเด็ก ขรา/ไม่สามารถทำงานได้	80.3	1.0	2.3	2.2	1.8	0.9	2.8	3.5	65.7	3. Too young/old/incapable of work
4. อื่น ๆ	48.4	3.7	5.2	1.6	1.5	0.6	2.8	7.6	25.5	4. Others
หญิง	1,265.4	115.9	123.4	120.5	121.2	127.6	245.1	188.8	223.1	FEMALE
กำลังแรงงานรวม	786.5	16.3	71.9	91.0	99.5	105.5	205.7	134.9	61.8	Total Labor Force
1. กำลังแรงงานปัจจุบัน	786.3	16.3	71.8	91.0	99.5	105.5	205.7	134.9	61.8	1. Current labor force
1.1 ผู้มีงานทำ	778.8	15.4	68.9	89.1	98.6	105.0	205.4	134.7	61.8	1.1 Employed
- ทำงาน	771.4	14.8	68.3	88.7	98.0	104.1	204.5	132.7	60.4	- At work
- ไม่ทำงานแต่มีงานประจำ	7.4	0.6	0.7	0.3	0.6	1.0	0.9	2.0	1.3	- With job but not at work
1.2 ผู้ว่างงาน	7.5	0.9	2.8	2.0	0.9	0.5	0.3	0.2	-	1.2 Unemployed
- หางานทำ	1.9	-	1.0	0.6	0.3	-	-	-	-	- Looking for work
- ไม่หางานทำ/พร้อมที่จะทำงาน	5.6	0.9	1.8	1.3	0.6	0.5	0.3	0.2	-	- Not looking/available for work
2. กำลังแรงงานที่รอฤดูกาล	0.2	-	0.2	-	-	0.1	-	-	-	2. Seasonally inactive labor force
ผู้ไม่อยู่ในกำลังแรงงาน	478.9	99.7	51.5	29.4	21.7	22.0	39.4	53.9	161.3	Persons not in Labor Force
1. ทำงานบ้าน	233.5	8.9	17.3	22.9	20.2	20.6	37.4	47.6	58.7	1. Household work
2. เรียนหนังสือ	119.1	87.3	30.3	1.4	-	0.1	-	-	-	2. Studies
3. ยังเด็ก ขรา/ไม่สามารถทำงานได้	98.6	0.6	2.1	1.8	0.2	1.2	1.4	3.6	87.6	3. Too young/old/incapable of work
4. อื่น ๆ	27.7	2.8	1.8	3.3	1.3	0.1	0.5	2.8	15.1	4. Others

ตารางที่ 1 จำนวนประชากรอายุ 15 ปีขึ้นไป จำแนกตามกลุ่มอายุ สถานภาพแรงงาน เพศ และเขตการปกครอง ภาคใต้ (ต่อ)

TABLE 1 POPULATION 15 YEARS AND OVER BY AGE GROUP, LABOR FORCE STATUS, SEX AND AREA, SOUTHERN REGION (Contd.)

ไตรมาสที่ 4/2557 : Quarter 4/2014

นอกเขตเทศบาล NON-MUNICIPAL AREA

หน่วยเป็นพัน : In Thousands

สถานภาพแรงงาน	รวม Total	กลุ่มอายุ Age Group								LABOR FORCE STATUS
		15-19	20-24	25-29	30-34	35-39	40-49	50-59	>= 60	
ประชากรอายุ 15 ปีขึ้นไป	4,737.7	463.2	455.1	446.8	448.5	472.3	922.1	712.8	816.9	POPULATION 15 YEARS AND OVER
กำลังแรงงานรวม	3,446.6	129.5	342.8	372.0	397.2	426.0	832.4	594.3	352.4	Total Labor Force
1. กำลังแรงงานปัจจุบัน	3,443.0	128.3	341.5	370.8	397.2	426.0	832.4	594.3	352.4	1. Current labor force
1.1 ผู้มีงานทำ	3,410.7	120.7	331.1	363.9	393.3	424.4	832.4	592.7	352.4	1.1 Employed
- ทำงาน	3,346.2	119.5	324.4	357.5	387.3	419.2	818.9	579.3	340.3	- At work
- ไม่ทำงานแต่มีงานประจำ	64.5	1.2	6.7	6.4	6.0	5.2	13.5	13.4	12.1	- With job but not at work
1.2 ผู้ว่างงาน	32.3	7.6	10.5	7.0	3.9	1.6	-	1.7	-	1.2 Unemployed
- หางานทำ	2.6	0.2	0.5	1.5	0.2	0.2	-	-	-	- Looking for work
- ไม่หางานทำ/พร้อมที่จะทำงาน	29.7	7.4	10.0	5.4	3.8	1.4	-	1.7	-	- Not looking/available for work
2. กำลังแรงงานที่รอฤดูกาล	3.6	1.1	1.2	1.2	-	-	-	-	-	2. Seasonally inactive labor force
ผู้ไม่อยู่ในกำลังแรงงาน	1,291.1	333.7	112.3	74.7	51.3	46.2	89.7	118.5	464.6	Persons not in Labor Force
1. ทำงานบ้าน	486.0	21.6	58.0	55.6	40.2	39.4	77.1	81.6	112.6	1. Household work
2. เรียนหนังสือ	327.9	291.0	34.1	2.6	-	-	0.2	-	-	2. Studies
3. ยังเด็ก ขรา/ไม่สามารถทำงานได้	404.4	9.2	4.2	6.4	8.5	5.7	10.1	26.6	333.7	3. Too young/old/incapable of work
4. อื่น ๆ	72.9	11.9	16.1	10.2	2.6	1.2	2.4	10.3	18.3	4. Others

ตารางที่ 1 จำนวนประชากรอายุ 15 ปีขึ้นไป จำแนกตามกลุ่มอายุ สถานภาพแรงงาน เพศ และเขตการปกครอง ภาคใต้ (ต่อ)

TABLE 1 POPULATION 15 YEARS AND OVER BY AGE GROUP, LABOR FORCE STATUS, SEX AND AREA, SOUTHERN REGION (Contd.)

ไตรมาสที่ 4/2557 : Quarter 4/2014

นอกเขตเทศบาล NON-MUNICIPAL AREA

หน่วยเป็นพัน : In Thousands

สถานภาพแรงงาน	รวม Total	กลุ่มอายุ Age Group								LABOR FORCE STATUS
		15-19	20-24	25-29	30-34	35-39	40-49	50-59	>= 60	
ประชากรอายุ 15 ปีขึ้นไป	4,737.7	463.2	455.1	446.8	448.5	472.3	922.1	712.8	816.9	POPULATION 15 YEARS AND OVER
ชาย	2,336.8	238.1	233.2	229.9	229.8	235.1	454.0	346.9	369.9	MALE
กำลังแรงงานรวม	1,945.9	95.1	204.1	218.8	221.3	230.2	446.1	321.0	209.3	Total Labor Force
1. กำลังแรงงานปัจจุบัน	1,942.5	94.0	202.9	217.7	221.3	230.2	446.1	321.0	209.3	1. Current labor force
1.1 ผู้มีงานทำ	1,923.7	88.9	197.5	213.8	219.9	228.6	446.1	319.6	209.3	1.1 Employed
- ทำงาน	1,886.3	87.6	192.4	210.0	216.7	226.4	437.2	311.9	204.1	- At work
- ไม่ทำงานแต่มีงานประจำ	37.4	1.2	5.1	3.8	3.2	2.2	8.9	7.7	5.3	- With job but not at work
1.2 ผู้ว่างงาน	18.9	5.1	5.4	3.9	1.4	1.6	-	1.5	-	1.2 Unemployed
- หางานทำ	1.0	-	-	0.8	-	0.2	-	-	-	- Looking for work
- ไม่หางานทำ/พร้อมที่จะทำงาน	17.9	5.1	5.4	3.2	1.4	1.4	-	1.5	-	- Not looking/available for work
2. กำลังแรงงานที่รอฤดูกาล	3.4	1.1	1.2	1.0	-	-	-	-	-	2. Seasonally inactive labor force
ผู้ไม่อยู่ในกำลังแรงงาน	390.9	143.0	29.1	11.1	8.6	4.9	7.8	25.9	160.6	Persons not in Labor Force
1. ทำงานบ้าน	9.5	1.5	0.4	0.3	0.4	1.8	1.1	1.1	2.9	1. Household work
2. เรียนหนังสือ	146.2	126.6	17.2	2.3	-	-	0.2	-	-	2. Studies
3. ยังเด็ก ขรา/ไม่สามารถทำงานได้	193.1	5.4	3.9	4.4	7.1	2.1	5.7	17.8	146.7	3. Too young/old/incapable of work
4. อื่น ๆ	42.1	9.6	7.7	4.2	1.0	0.9	0.8	6.9	11.0	4. Others
หญิง	2,400.8	225.0	221.9	216.9	218.7	237.2	468.1	365.9	447.0	FEMALE
กำลังแรงงานรวม	1,500.6	34.4	138.6	153.3	176.0	195.8	386.3	273.3	143.0	Total Labor Force
1. กำลังแรงงานปัจจุบัน	1,500.4	34.4	138.6	153.1	176.0	195.8	386.3	273.3	143.0	1. Current labor force
1.1 ผู้มีงานทำ	1,487.1	31.9	133.5	150.1	173.5	195.8	386.3	273.1	143.0	1.1 Employed
- ทำงาน	1,460.0	31.9	132.0	147.5	170.6	192.8	381.7	267.4	136.2	- At work
- ไม่ทำงานแต่มีงานประจำ	27.1	-	1.6	2.6	2.9	3.0	4.6	5.8	6.8	- With job but not at work
1.2 ผู้ว่างงาน	13.4	2.5	5.1	3.0	2.5	-	-	0.2	-	1.2 Unemployed
- หางานทำ	1.6	0.2	0.5	0.7	0.2	-	-	-	-	- Looking for work
- ไม่หางานทำ/พร้อมที่จะทำงาน	11.8	2.3	4.6	2.3	2.4	-	-	0.2	-	- Not looking/available for work
2. กำลังแรงงานที่รอฤดูกาล	0.2	-	-	0.2	-	-	-	-	-	2. Seasonally inactive labor force
ผู้ไม่อยู่ในกำลังแรงงาน	900.2	190.7	83.3	63.7	42.8	41.4	81.9	92.6	304.0	Persons not in Labor Force
1. ทำงานบ้าน	476.4	20.1	57.6	55.3	39.8	37.6	76.0	80.5	109.7	1. Household work
2. เรียนหนังสือ	181.7	164.5	16.9	0.3	-	-	-	-	-	2. Studies
3. ยังเด็ก ขรา/ไม่สามารถทำงานได้	211.2	3.8	0.4	2.0	1.4	3.6	4.4	8.7	187.0	3. Too young/old/incapable of work
4. อื่น ๆ	30.9	2.4	8.5	6.0	1.6	0.2	1.5	3.4	7.3	4. Others

ตารางที่ 2 จำนวนประชากรอายุ 15 ปีขึ้นไป จำแนกตามสถานภาพสมรส สถานภาพแรงงาน ภาคใต้

TABLE 2 POPULATION 15 YEARS AND OVER BY MARITAL STATUS, LABOR FORCE STATUS , SOUTHERN REGION

ไตรมาสที่ 4/2557 : Quarter 4/2014

หน่วยเป็นพัน : In Thousands

สถานภาพแรงงาน	รวม Total	เคยสมรส Ever-Married						LABOR FORCE STATUS
		โสด Single	สมรส Married	หม้าย Widowed	หย่า Divorced	แยกกันอยู่ Separated	ไม่ทราบ Unknown	
ยอดรวม	7,160.6	1,832.7	4,556.9	527.1	101.8	140.9	1.2	TOTAL
กำลังแรงงานรวม	5,157.2	1,128.3	3,612.1	209.3	84.7	122.1	0.7	Total Labor Force
1. กำลังแรงงานปัจจุบัน	5,152.1	1,123.8	3,611.4	209.3	84.7	122.1	0.7	1. Current labor force
1.1 ผู้มีงานทำ	5,100.4	1,085.0	3,600.9	208.6	84.7	120.5	0.7	1.1 Employed
- ทำงาน	5,015.8	1,074.6	3,541.8	200.2	82.8	115.7	0.7	- At work
- ไม่ทำงานแต่มีงานประจำ	84.6	10.5	59.1	8.4	1.9	4.8	-	- With job but not at work
1.2 ผู้ว่างงาน	51.7	38.8	10.5	0.7	-	1.6	-	1.2 Unemployed
- หางานทำ	6.0	4.9	1.2	-	-	-	-	- Looking for work
- ไม่หางานทำ/พร้อมที่จะทำงาน	45.6	33.9	9.3	0.7	-	1.6	-	- Not looking/available for work
2. กำลังแรงงานที่รอฤดูกาล	5.1	4.5	0.7	-	-	-	-	2. Seasonally inactive labor force
ผู้ไม่อยู่ในกำลังแรงงาน	2,003.4	704.3	944.9	317.8	17.1	18.8	0.5	Persons not in Labor Force
1. ทำงานบ้าน	724.9	52.9	590.0	62.4	9.1	10.4	-	1. Household work
2. เรียนหนังสือ	546.3	539.9	6.2	-	-	0.1	-	2. Studies
3. ยังเด็ก ขรา/ไม่สามารถทำงานได้	583.2	63.7	262.0	244.7	6.7	6.1	-	3. Too young/old/incapable of work
4. อื่น ๆ	149.0	47.7	86.7	10.6	1.2	2.2	0.5	4. Others



ตารางที่ 2 จำนวนประชากรอายุ 15 ปีขึ้นไป จำแนกตามสถานภาพสมรส สถานภาพแรงงาน และเพศ ภาคใต้

TABLE 2 POPULATION 15 YEARS AND OVER BY MARITAL STATUS, LABOR FORCE STATUS AND SEX, SOUTHERN REGION

ไตรมาสที่ 4/2557 : Quarter 4/2014

หน่วยเป็นพัน : In Thousands

สถานภาพแรงงาน	รวม	โสด	เคยสมรส Ever-Married					LABOR FORCE STATUS
	Total		สมรส	หม้าย	หย่า	แยกกันอยู่	ไม่ทราบ	
			Married	Widowed	Divorced	Separated	Unknown	
ชาย	3,494.3	1,045.7	2,263.0	95.3	30.8	58.8	0.7	MALE
กำลังแรงงานรวม	2,870.0	726.3	2,016.3	46.8	27.3	53.2	0.2	Total Labor Force
1. กำลังแรงงานปัจจุบัน	2,865.3	722.1	2,015.7	46.8	27.3	53.2	0.2	1. Current labor force
1.1 ผู้มีงานทำ	2,834.5	696.8	2,011.0	46.8	27.3	52.4	0.2	1.1 Employed
- ทำงาน	2,784.4	687.2	1,973.3	46.3	27.1	50.3	0.2	- At work
- ไม่ทำงานแต่มีงานประจำ	50.1	9.6	37.8	0.6	0.2	2.0	-	- With job but not at work
1.2 ผู้ว่างงาน	30.8	25.3	4.7	-	-	0.8	-	1.2 Unemployed
- หางานทำ	2.5	2.0	0.5	-	-	-	-	- Looking for work
- ไม่หางานทำ/พร้อมที่จะทำงาน	28.3	23.3	4.1	-	-	0.8	-	- Not looking/available for work
2. กำลังแรงงานที่รอฤดูกาล	4.7	4.1	0.6	-	-	-	-	2. Seasonally inactive labor force
ผู้ไม่อยู่ในกำลังแรงงาน	624.3	319.4	246.7	48.4	3.6	5.7	0.5	Persons not in Labor Force
1. ทำงานบ้าน	15.0	7.4	6.4	0.3	-	0.8	-	1. Household work
2. เรียนหนังสือ	245.5	242.1	3.4	-	-	-	-	2. Studies
3. ยังเด็ก ซรา/ไม่สามารถทำงานได้	273.5	37.3	185.6	44.6	2.8	3.2	-	3. Too young/old/incapable of work
4. อื่น ๆ	90.4	32.6	51.4	3.5	0.8	1.7	0.5	4. Others
หญิง	3,666.2	787.0	2,293.9	431.9	70.9	82.1	0.4	FEMALE
กำลังแรงงานรวม	2,287.2	402.1	1,595.8	162.5	57.5	69.0	0.4	Total Labor Force
1. กำลังแรงงานปัจจุบัน	2,286.8	401.7	1,595.7	162.5	57.5	69.0	0.4	1. Current labor force
1.1 ผู้มีงานทำ	2,265.9	388.2	1,589.9	161.8	57.5	68.1	0.4	1.1 Employed
- ทำงาน	2,231.4	387.3	1,568.6	154.0	55.7	65.4	0.4	- At work
- ไม่ทำงานแต่มีงานประจำ	34.5	0.9	21.3	7.8	1.7	2.8	-	- With job but not at work
1.2 ผู้ว่างงาน	20.9	13.5	5.8	0.7	-	0.8	-	1.2 Unemployed
- หางานทำ	3.5	2.9	0.6	-	-	-	-	- Looking for work
- ไม่หางานทำ/พร้อมที่จะทำงาน	17.4	10.6	5.2	0.7	-	0.8	-	- Not looking/available for work
2. กำลังแรงงานที่รอฤดูกาล	0.4	0.4	0.1	-	-	-	-	2. Seasonally inactive labor force
ผู้ไม่อยู่ในกำลังแรงงาน	1,379.1	384.9	698.2	269.4	13.5	13.1	-	Persons not in Labor Force
1. ทำงานบ้าน	709.9	45.5	583.6	62.1	9.1	9.6	-	1. Household work
2. เรียนหนังสือ	300.8	297.8	2.9	-	-	0.1	-	2. Studies
3. ยังเด็ก ซรา/ไม่สามารถทำงานได้	309.8	26.4	76.4	200.2	3.9	2.9	-	3. Too young/old/incapable of work
4. อื่น ๆ	58.6	15.2	35.3	7.1	0.5	0.5	-	4. Others

ตารางที่ 2 จำนวนประชากรอายุ 15 ปีขึ้นไป จำแนกตามสถานภาพสมรส สถานภาพแรงงาน เพศ และเขตการปกครอง ภาคใต้ (ต่อ)

TABLE 2 POPULATION 15 YEARS AND OVER BY MARITAL STATUS, LABOR FORCE STATUS, SEX AND AREA, SOUTHERN REGION (Contd.)

ไตรมาสที่ 4/2557 : Quarter 4/2014

ในเขตเทศบาล MUNICIPAL AREA

หน่วยเป็นพัน : In Thousands

สถานภาพแรงงาน	รวม	เคยสมรส Ever-Married						LABOR FORCE STATUS
		โสด	สมรส	หม้าย	หย่า	แยกกันอยู่	ไม่ทราบ	
	Total	Single	Married	Widowed	Divorced	Separated	Unknown	
ยอดรวม	2,422.9	733.1	1,430.3	175.6	33.0	50.0	1.0	TOTAL
ชาย	1,157.5	385.3	715.9	32.5	7.3	16.0	0.5	MALE
กำลังแรงงานรวม	924.1	261.8	626.9	14.9	6.1	14.4	-	Total Labor Force
1. กำลังแรงงานปัจจุบัน	922.8	261.1	626.3	14.9	6.1	14.4	-	1. Current labor force
1.1 ผู้มีงานทำ	910.9	250.1	625.3	14.9	6.1	14.4	-	1.1 Employed
- ทำงาน	898.1	247.6	616.4	14.7	6.1	13.4	-	- At work
- ไม่ทำงานแต่มีงานประจำ	12.7	2.6	8.9	0.2	-	1.0	-	- With job but not at work
1.2 ผู้ว่างงาน	11.9	11.0	1.0	-	-	-	-	1.2 Unemployed
- หางานทำ	1.6	1.2	0.3	-	-	-	-	- Looking for work
- ไม่หางานทำ/พร้อมที่จะทำงาน	10.4	9.7	0.6	-	-	-	-	- Not looking/available for work
2. กำลังแรงงานที่รอฤดูกาล	1.3	0.7	0.6	-	-	-	-	2. Seasonally inactive labor force
ผู้ไม่อยู่ในกำลังแรงงาน	233.4	123.5	89.0	17.6	1.2	1.7	0.5	Persons not in Labor Force
1. ทำงานบ้าน	5.5	2.8	2.6	-	-	0.1	-	1. Household work
2. เรียนหนังสือ	99.3	98.6	0.7	-	-	-	-	2. Studies
3. ยังเด็ก ขรา/ไม่สามารถทำงานได้	80.3	10.1	53.0	15.4	1.1	0.8	-	3. Too young/old/incapable of work
4. อื่น ๆ	48.4	12.1	32.7	2.2	0.1	0.8	0.5	4. Others
หญิง	1,265.4	347.7	714.5	143.1	25.7	34.0	0.4	FEMALE
กำลังแรงงานรวม	786.5	194.8	484.1	56.3	21.2	29.9	0.4	Total Labor Force
1. กำลังแรงงานปัจจุบัน	786.3	194.6	484.0	56.3	21.2	29.9	0.4	1. Current labor force
1.1 ผู้มีงานทำ	778.8	190.2	481.2	56.2	21.2	29.6	0.4	1.1 Employed
- ทำงาน	771.4	189.8	476.9	54.9	20.6	28.8	0.4	- At work
- ไม่ทำงานแต่มีงานประจำ	7.4	0.4	4.3	1.3	0.6	0.8	-	- With job but not at work
1.2 ผู้ว่างงาน	7.5	4.4	2.8	0.0	-	0.3	-	1.2 Unemployed
- หางานทำ	1.9	1.6	0.3	-	-	-	-	- Looking for work
- ไม่หางานทำ/พร้อมที่จะทำงาน	5.6	2.8	2.5	0.0	-	0.3	-	- Not looking/available for work
2. กำลังแรงงานที่รอฤดูกาล	0.2	0.2	0.1	-	-	-	-	2. Seasonally inactive labor force
ผู้ไม่อยู่ในกำลังแรงงาน	478.9	153.0	230.4	86.8	4.6	4.1	-	Persons not in Labor Force
1. ทำงานบ้าน	233.5	15.1	189.4	22.3	3.9	2.9	-	1. Household work
2. เรียนหนังสือ	119.1	118.5	0.6	-	-	0.1	-	2. Studies
3. ยังเด็ก ขรา/ไม่สามารถทำงานได้	98.6	12.1	24.2	60.7	0.5	1.1	-	3. Too young/old/incapable of work
4. อื่น ๆ	27.7	7.3	16.3	3.9	0.2	0.1	-	4. Others

ตารางที่ 2 จำนวนประชากรอายุ 15 ปีขึ้นไป จำแนกตามสถานภาพสมรส สถานภาพแรงงาน เพศ และเขตการปกครอง ภาคใต้ (ต่อ)

TABLE 2 POPULATION 15 YEARS AND OVER BY MARITAL STATUS, LABOR FORCE STATUS, SEX AND AREA, SOUTHERN REGION (Contd.)

ไตรมาสที่ 4/2557 : Quarter 4/2014

นอกเขตเทศบาล NON-MUNICIPAL AREA

หน่วยเป็นพัน : In Thousands

สถานภาพแรงงาน	รวม Total	โสด Single	เคยสมรส Ever-Married					LABOR FORCE STATUS
			สมรส Married	หม้าย Widowed	หย่า Divorced	แยกกันอยู่ Separated	ไม่ทราบ Unknown	
ยอดรวม	4,737.7	1,099.6	3,126.6	351.6	68.8	90.9	0.2	TOTAL
ชาย	2,336.8	660.4	1,547.1	62.8	23.5	42.8	0.2	MALE
กำลังแรงงานรวม	1,945.9	464.5	1,389.4	31.9	21.1	38.8	0.2	Total Labor Force
1. กำลังแรงงานปัจจุบัน	1,942.5	461.1	1,389.4	31.9	21.1	38.8	0.2	1. Current labor force
1.1 ผู้มีงานทำ	1,923.7	446.7	1,385.7	31.9	21.1	38.0	0.2	1.1 Employed
- ทำงาน	1,886.3	439.7	1,356.9	31.6	21.0	37.0	0.2	- At work
- ไม่ทำงานแต่มีงานประจำ	37.4	7.0	28.8	0.4	0.2	1.0	-	- With job but not at work
1.2 ผู้ว่างงาน	18.9	14.4	3.7	-	-	0.8	-	1.2 Unemployed
- หางานทำ	1.0	0.8	0.2	-	-	-	-	- Looking for work
- ไม่หางานทำ/พร้อมที่จะทำงาน	17.9	13.6	3.5	-	-	0.8	-	- Not looking/available for work
2. กำลังแรงงานที่รอฤดูกาล	3.4	3.4	-	-	-	-	-	2. Seasonally inactive labor force
ผู้ไม่อยู่ในกำลังแรงงาน	390.9	195.9	157.7	30.8	2.4	4.0	-	Persons not in Labor Force
1. ทำงานบ้าน	9.5	4.6	3.8	0.3	-	0.8	-	1. Household work
2. เรียนหนังสือ	146.2	143.5	2.7	-	-	-	-	2. Studies
3. ยังเด็ก ขรา/ไม่สามารถทำงานได้	193.1	27.3	132.6	29.2	1.8	2.3	-	3. Too young/old/incapable of work
4. อื่น ๆ	42.1	20.5	18.6	1.3	0.6	0.9	-	4. Others
หญิง	2,400.8	439.2	1,579.5	288.8	45.2	48.1	-	FEMALE
กำลังแรงงานรวม	1,500.6	207.3	1,111.7	106.2	36.3	39.1	-	Total Labor Force
1. กำลังแรงงานปัจจุบัน	1,500.4	207.1	1,111.7	106.2	36.3	39.1	-	1. Current labor force
1.1 ผู้มีงานทำ	1,487.1	198.0	1,108.7	105.5	36.3	38.6	-	1.1 Employed
- ทำงาน	1,460.0	197.5	1,091.6	99.1	35.2	36.6	-	- At work
- ไม่ทำงานแต่มีงานประจำ	27.1	0.5	17.1	6.5	1.1	2.0	-	- With job but not at work
1.2 ผู้ว่างงาน	13.4	9.1	3.0	0.7	-	0.5	-	1.2 Unemployed
- หางานทำ	1.6	1.2	0.4	-	-	-	-	- Looking for work
- ไม่หางานทำ/พร้อมที่จะทำงาน	11.8	7.9	2.7	0.7	-	0.5	-	- Not looking/available for work
2. กำลังแรงงานที่รอฤดูกาล	0.2	0.2	-	-	-	-	-	2. Seasonally inactive labor force
ผู้ไม่อยู่ในกำลังแรงงาน	900.2	232.0	467.7	182.6	8.9	9.0	-	Persons not in Labor Force
1. ทำงานบ้าน	476.4	30.4	394.2	39.8	5.3	6.7	-	1. Household work
2. เรียนหนังสือ	181.7	179.4	2.3	-	-	-	-	2. Studies
3. ยังเด็ก ขรา/ไม่สามารถทำงานได้	211.2	14.4	52.2	139.5	3.4	1.8	-	3. Too young/old/incapable of work
4. อื่น ๆ	30.9	7.8	19.0	3.2	0.3	0.5	-	4. Others

ตารางที่ 3 จำนวนประชากรอายุ 15 ปีขึ้นไป จำแนกตามระดับการศึกษาที่สำเร็จ สถานภาพแรงงาน ภาคใต้

TABLE 3 POPULATION 15 YEARS AND OVER BY LEVEL OF EDUCATIONAL ATTAINMENT, LABOR FORCE STATUS, SOUTHERN REGION

ไตรมาสที่ 4/2557 : Quarter 4/2014

หน่วยเป็นพัน : In Thousands

สถานภาพแรงงาน	มัธยมศึกษาตอนปลาย										อุดมศึกษา		อื่นๆ <sup>1/</sup>	ไม่ทราบ	LABOR FORCE STATUS
	รวม	ไม่มี การศึกษา	ต่ำกว่า ประถมศึกษา Less than	ประถม ศึกษา Elementary	มัธยมศึกษา ตอนต้น Lower	Upper Secondary Level			Higher Level						
						สายสามัญ General/ Academic	สายอาชีว- ศึกษา Vocational	สายวิชา- การศึกษา Teacher	สายวิชาการ Academic	สายวิชาชีพ Higher Education	สายวิชา- การศึกษา Teacher				
Total	None	Elementary	Elementary	Secondary	Academic	Vocational	Training	Academic	Education	Training	Others <sup>1/</sup>	Unknown			
ยอดรวม	7,160.6	409.0	1,341.9	1,759.8	1,384.5	841.9	234.3	0.7	661.5	301.7	159.8	7.5	57.8	TOTAL	
กำลังแรงงานรวม	5,157.2	201.7	863.1	1,341.4	905.9	640.2	174.2	0.1	590.9	261.0	127.3	5.3	46.2	Total Labor Force	
1. กำลังแรงงานปัจจุบัน	5,152.1	201.5	863.1	1,339.2	905.6	638.7	174.2	0.1	590.7	260.9	126.8	5.3	46.2	1. Current labor force	
1.1 ผู้มีงานทำ	5,100.4	201.2	860.9	1,328.3	894.0	631.4	171.8	0.1	577.6	258.3	125.5	5.3	46.2	1.1 Employed	
- ทำงาน	5,015.8	197.7	842.1	1,307.1	880.1	620.1	169.1	0.1	571.8	255.4	122.9	5.3	44.2	- At work	
- ไม่ทำงานแต่มีงานประจำ	84.6	3.5	18.8	21.2	13.9	11.3	2.7	-	5.9	2.8	2.6	-	2.0	- With job but not at work	
1.2 ผู้ว่างงาน	51.7	0.3	2.2	10.9	11.6	7.3	2.4	-	13.0	2.6	1.3	-	-	1.2 Unemployed	
- หางานทำ	6.0	-	0.1	0.5	0.9	0.6	0.3	-	3.2	0.5	-	-	-	- Looking for work	
- ไม่หางานทำ/พร้อมที่จะทำงาน	45.6	0.3	2.1	10.4	10.7	6.7	2.1	-	9.8	2.2	1.3	-	-	- Not looking/available for work	
2. กำลังแรงงานที่รอฤดูกาล	5.1	0.3	-	2.2	0.3	1.5	-	-	0.3	0.1	0.4	-	-	2. Seasonally inactive labor force	
ผู้ไม่อยู่ในกำลังแรงงาน	2,003.4	207.3	478.7	418.5	478.6	201.7	60.1	0.7	70.6	40.7	32.5	2.3	11.7	Persons not in Labor Force	
1. ทำงานบ้าน	724.9	50.8	180.7	189.6	117.7	83.0	22.6	0.2	42.4	27.6	5.5	-	4.9	1. Household work	
2. เรียนหนังสือ	546.3	-	0.5	110.2	313.1	86.1	30.9	0.4	1.2	2.6	1.4	-	-	2. Studies	
3. ยังเด็ก ขรา/ไม่สามารถทำงานได้	583.2	154.3	287.1	92.4	23.6	10.9	2.5	-	1.8	2.9	3.1	2.1	2.7	3. Too young/old/incapable of work	
4. อื่น ๆ	149.0	2.2	10.5	26.3	24.2	21.8	4.1	0.2	25.2	7.7	22.6	0.2	4.1	4. Others	

1/ รวมอาชีพระยะสั้น 1/ Including Short Course Vocational

ตารางที่ 3 จำนวนประชากรอายุ 15 ปีขึ้นไป จำแนกตามระดับการศึกษาที่สำเร็จ สถานภาพแรงงาน และเพศ ภาคใต้

TABLE 3 POPULATION 15 YEARS AND OVER BY LEVEL OF EDUCATIONAL ATTAINMENT, LABOR FORCE STATUS AND SEX , SOUTHERN REGION

ไตรมาสที่ 4/2557 : Quarter 4/2014

หน่วยเป็นพัน : In Thousands

สถานภาพแรงงาน	รวม	ไม่มี การศึกษา	ต่ำกว่า ประถมศึกษา Less than Elementary	ประถม ศึกษา Elementary	มัธยมศึกษา ตอนต้น Lower Secondary	มัธยมศึกษาตอนปลาย Upper Secondary Level			อุดมศึกษา Higher Level			อื่นๆ Others	ไม่ทราบ Unknown	LABOR FORCE STATUS
						สายสามัญ General/ Academic	สายอาชีพ- ศึกษา Vocational	สายวิชา- การศึกษา Teacher Training	สายวิชาการ Academic	สายวิชาชีพ Higher Technical Education	สายวิชา- การศึกษา Teacher Training			
ชาย	3,494.3	153.9	598.8	914.5	739.4	437.6	125.5	0.2	279.3	159.3	48.8	3.9	33.2	MALE
กำลังแรงงานรวม	2,870.0	103.3	453.9	782.7	567.1	373.1	105.1	0.1	264.6	152.9	36.3	3.2	27.8	Total Labor Force
1. กำลังแรงงานปัจจุบัน	2,865.3	103.0	453.9	780.5	566.8	371.7	105.1	0.1	264.5	152.7	35.8	3.2	27.8	1. Current labor force
1.1 ผู้มีงานทำ	2,834.5	102.7	452.2	772.1	561.4	366.8	103.5	0.1	258.8	151.3	34.7	3.2	27.8	1.1 Employed
- ทำงาน	2,784.4	101.7	441.5	760.3	551.7	358.0	101.8	0.1	256.1	149.0	33.6	3.2	27.5	- At work
- ไม่ทำงานแต่มีงานประจำ	50.1	1.0	10.7	11.9	9.7	8.8	1.6	-	2.7	2.3	1.1	-	0.3	- With job but not at work
1.2 ผู้ว่างงาน	30.8	0.3	1.8	8.4	5.4	5.0	1.7	-	5.7	1.5	1.1	-	-	1.2 Unemployed
- หางานทำ	2.5	-	0.0	0.2	0.4	-	0.3	-	1.7	-	-	-	-	- Looking for work
- ไม่หางานทำ/พร้อมที่จะทำงาน	28.3	0.3	1.8	8.2	5.0	5.0	1.4	-	4.0	1.5	1.1	-	-	- Not looking/available for work
2. กำลังแรงงานที่รอฤดูกาล	4.7	0.3	-	2.1	0.3	1.4	-	-	0.1	0.1	0.4	-	-	2. Seasonally inactive labor force
ผู้ไม่อยู่ในกำลังแรงงาน	624.3	50.5	144.8	131.8	172.3	64.5	20.4	0.2	14.8	6.4	12.5	0.7	5.4	Persons not in Labor Force
1. ทำงานบ้าน	15.0	0.5	2.4	4.5	3.2	3.0	0.7	-	0.7	0.1	-	-	-	1. Household work
2. เรียนหนังสือ	245.5	-	0.3	55.1	136.2	38.6	14.6	-	0.4	-	0.2	-	-	2. Studies
3. ยังเด็ก ขรา/ไม่สามารถทำงานได้	273.5	49.7	135.4	52.1	16.4	9.8	2.2	-	1.0	2.4	2.7	0.5	1.3	3. Too young/old/incapable of work
4. อื่น ๆ	90.4	0.4	6.7	20.2	16.4	13.2	2.9	0.2	12.6	3.9	9.6	0.2	4.1	4. Others
หญิง	3,666.2	255.2	743.1	845.4	645.1	404.3	108.7	0.5	382.2	142.5	111.0	3.6	24.7	FEMALE
กำลังแรงงานรวม	2,287.2	98.4	409.2	558.7	338.8	267.1	69.0	-	326.4	108.1	91.0	2.1	18.4	Total Labor Force
1. กำลังแรงงานปัจจุบัน	2,286.8	98.4	409.2	558.7	338.8	267.0	69.0	-	326.2	108.1	91.0	2.1	18.4	1. Current labor force
1.1 ผู้มีงานทำ	2,265.9	98.4	408.8	556.1	332.5	264.6	68.3	-	318.9	107.0	90.8	2.1	18.4	1.1 Employed
- ทำงาน	2,231.4	96.0	400.7	546.8	328.4	262.1	67.3	-	315.7	106.4	89.3	2.1	16.7	- At work
- ไม่ทำงานแต่มีงานประจำ	34.5	2.4	8.1	9.3	4.2	2.5	1.1	-	3.2	0.6	1.5	-	1.7	- With job but not at work
1.2 ผู้ว่างงาน	20.9	-	0.4	2.5	6.2	2.3	0.7	-	7.3	1.2	0.2	-	-	1.2 Unemployed
- หางานทำ	3.5	-	0.0	0.3	0.6	0.6	-	-	1.5	0.5	-	-	-	- Looking for work
- ไม่หางานทำ/พร้อมที่จะทำงาน	17.4	-	0.4	2.2	5.7	1.7	0.7	-	5.8	0.7	0.2	-	-	- Not looking/available for work
2. กำลังแรงงานที่รอฤดูกาล	0.4	-	-	0.1	-	0.2	-	-	0.2	-	-	-	-	2. Seasonally inactive labor force
ผู้ไม่อยู่ในกำลังแรงงาน	1,379.1	156.8	333.9	286.7	306.3	137.2	39.7	0.5	55.8	34.3	20.0	1.5	6.3	Persons not in Labor Force
1. ทำงานบ้าน	709.9	50.3	178.4	185.1	114.5	80.0	21.9	0.2	41.7	27.5	5.5	-	4.9	1. Household work
2. เรียนหนังสือ	300.8	-	0.1	55.2	176.8	47.6	16.2	0.4	0.8	2.6	1.2	-	-	2. Studies
3. ยังเด็ก ขรา/ไม่สามารถทำงานได้	309.8	104.7	151.7	40.3	7.2	1.1	0.4	-	0.8	0.4	0.4	1.5	1.4	3. Too young/old/incapable of work
4. อื่น ๆ	58.6	1.8	3.8	6.1	7.8	8.6	1.2	-	12.6	3.8	13.0	-	-	4. Others

1/ รวมอาชีวะระยะสั้น 1/ Including Short Course Vocational

ตารางที่ 3 จำนวนประชากรอายุ 15 ปีขึ้นไป จำแนกตามระดับการศึกษาที่สำเร็จ สถานภาพแรงงาน เพศ และเขตการปกครอง ภาคใต้ (ต่อ)

TABLE 3 POPULATION 15 YEARS AND OVER BY LEVEL OF EDUCATIONAL ATTAINMENT, LABOR FORCE STATUS, SEX AND AREA, SOUTHERN REGION (Contd)

ไตรมาสที่ 4/2557 : Quarter 4/2014

ในเขตเทศบาล MUNICIPAL AREA

หน่วยเป็นพัน : In Thousands

สถานภาพแรงงาน	กำลังแรงงานและประชากรวัยทำงาน											LABOR FORCE STATUS		
						มัธยมศึกษาตอนปลาย			อุดมศึกษา			อื่นๆ <sup>1/</sup>	ไม่ทราบ	LABOR FORCE STATUS
						Upper Secondary Level			Higher Level					
	รวม	ไม่มี	ต่ำกว่า	ประถม	มัธยมศึกษา	สายสามัญ	สายอาชีพ-	สายวิชา-	สายวิชาการ	สายวิชาชีพ	สายวิชา-			
		การศึกษา	ประถมศึกษา	ศึกษา	ตอนต้น		ศึกษา	การศึกษา		Higher	การศึกษา			
			Less than		Lower	General/		Teacher		Technical	Teacher			
	Total	None	Elementary	Elementary	Secondary	Academic	Vocational	Training	Academic	Education	Training	Others <sup>1/</sup>	Unknown	
ยอดรวม	2,422.9	130.5	369.1	443.5	464.0	313.8	105.8	0.6	345.0	142.2	74.8	0.8	33.0	TOTAL
กำลังแรงงานรวม	1,710.6	64.0	225.1	329.7	291.9	217.8	77.3	0.1	307.7	116.4	55.3	0.7	24.6	Total Labor Force
1. กำลังแรงงานปัจจุบัน	1,709.1	63.7	225.1	329.3	291.6	217.6	77.3	0.1	307.6	116.3	55.3	0.7	24.6	1. Current labor force
1.1 ผู้มีงานทำ	1,689.7	63.4	224.3	327.1	288.1	213.6	76.4	0.1	301.8	115.6	54.2	0.7	24.6	1.1 Employed
- ทำงาน	1,669.6	63.2	219.3	323.0	284.0	210.9	76.1	0.1	300.1	114.6	53.5	0.7	24.3	- At work
- ไม่ทำงานแต่มีงานประจำ	20.1	0.2	5.0	4.1	4.1	2.7	0.4	-	1.7	1.1	0.6	-	0.3	- With job but not at work
1.2 ผู้ว่างงาน	19.4	0.3	0.9	2.2	3.5	4.0	0.9	-	5.8	0.7	1.1	-	-	1.2 Unemployed
- หางานทำ	3.5	-	0.1	0.5	0.2	0.4	0.3	-	1.6	0.5	-	-	-	- Looking for work
- ไม่หางานทำ/พร้อมที่จะทำงาน	15.9	0.3	0.8	1.7	3.3	3.6	0.7	-	4.3	0.2	1.1	-	-	- Not looking/available for work
2. กำลังแรงงานที่รอฤดูกาล	1.6	0.3	-	0.5	0.3	0.3	-	-	0.1	0.1	-	-	-	2. Seasonally inactive labor force
ผู้ไม่อยู่ในกำลังแรงงาน	712.3	66.5	144.0	113.8	172.1	95.9	28.5	0.5	37.4	25.7	19.5	0.1	8.4	Persons not in Labor Force
1. ทำงานบ้าน	239.0	18.9	55.0	47.3	40.4	25.7	9.7	-	18.9	16.7	3.3	-	3.1	1. Household work
2. เรียนหนังสือ	218.4	-	0.2	29.8	117.1	52.2	14.2	0.4	0.9	2.2	1.4	-	-	2. Studies
3. ยังเด็ก ขรา/ไม่สามารถทำงานได้	178.9	46.2	84.9	27.9	7.3	5.6	1.1	-	1.1	1.9	1.3	0.1	1.5	3. Too young/old/incapable of work
4. อื่น ๆ	76.1	1.4	3.9	8.8	7.2	12.4	3.4	0.2	16.5	5.0	13.5	-	3.9	4. Others

1/ รวมอาชีวะระยะสั้น 1/ Including Short Course Vocational

ตารางที่ 3 จำนวนประชากรอายุ 15 ปีขึ้นไป จำแนกตามระดับการศึกษาที่สำเร็จ สถานภาพแรงงาน เพศ และเขตการปกครอง ภาคใต้ (ต่อ)

TABLE 3 POPULATION 15 YEARS AND OVER BY LEVEL OF EDUCATIONAL ATTAINMENT, LABOR FORCE STATUS, SEX AND AREA, SOUTHERN REGION (Contd)

ไตรมาสที่ 4/2557 : Quarter 4/2014

ในเขตเทศบาล MUNICIPAL AREA

หน่วยเป็นพัน : In Thousands

สถานภาพแรงงาน	รวม	ไม่มี การศึกษา	ต่ำกว่า ประถมศึกษา Less than Elementary	ประถม ศึกษา Elementary	มัธยมศึกษา ตอนต้น Lower Secondary	มัธยมศึกษาตอนปลาย		อุดมศึกษา				อื่นๆ Others	ไม่ทราบ Unknown	LABOR FORCE STATUS
						Upper Secondary Level		Higher Level						
						สายสามัญ	สายอาชีพ- ศึกษา	สายวิชา- การศึกษา	สายวิชาการ	สายวิชาชีพ Higher Technical	สายวิชา- การศึกษา Teacher			
						General/ Academic	Vocational	Teacher Training	Academic	Education	Teacher Training			
						Total	None	Elementary	Elementary	Secondary	Academic			
ยอดรวม	2,422.9	130.5	369.1	443.5	464.0	313.8	105.8	0.6	345.0	142.2	74.8	0.8	33.0	TOTAL
ชาย	1,157.5	48.8	154.6	224.4	246.1	158.4	58.3	0.2	152.2	70.2	23.5	0.4	20.3	MALE
กำลังแรงงานรวม	924.1	35.8	114.0	187.7	179.0	124.5	45.2	0.1	141.1	65.0	15.7	0.4	15.7	Total Labor Force
1. กำลังแรงงานปัจจุบัน	922.8	35.5	114.0	187.3	178.7	124.4	45.2	0.1	141.0	64.9	15.7	0.4	15.7	1. Current labor force
1.1 ผู้มีงานทำ	910.9	35.2	113.3	186.3	177.2	122.0	44.3	0.1	137.3	64.7	14.6	0.4	15.7	1.1 Employed
- ทำงาน	898.1	35.0	109.3	184.0	174.7	119.9	44.3	0.1	136.9	64.0	14.3	0.4	15.4	- At work
- ไม่ทำงานแต่มีงานประจำ	12.7	0.2	4.0	2.3	2.5	2.1	-	-	0.4	0.7	0.2	-	0.3	- With job but not at work
1.2 ผู้ว่างงาน	11.9	0.3	0.7	1.0	1.5	2.5	0.9	-	3.7	0.2	1.1	-	-	1.2 Unemployed
- หางานทำ	1.6	-	0.0	0.2	0.2	-	0.3	-	0.9	-	-	-	-	- Looking for work
- ไม่หางานทำ/พร้อมที่จะทำงาน	10.4	0.3	0.7	0.8	1.3	2.5	0.7	-	2.8	0.2	1.1	-	-	- Not looking/available for work
2. กำลังแรงงานที่รอฤดูกาล	1.3	0.3	-	0.4	0.3	0.1	-	-	0.1	0.1	-	-	-	2. Seasonally inactive labor force
ผู้ไม่อยู่ในกำลังแรงงาน	233.4	13.0	40.6	36.7	67.1	33.9	13.1	0.2	11.1	5.2	7.8	-	4.6	Persons not in Labor Force
1. ทำงานบ้าน	5.5	0.1	0.3	1.1	1.5	1.3	0.7	-	0.4	0.1	-	-	-	1. Household work
2. เรียนหนังสือ	99.3	-	0.1	13.6	55.6	20.5	8.8	-	0.4	-	0.2	-	-	2. Studies
3. ยังเด็ก ขรา/ไม่สามารถทำงานได้	80.3	12.8	37.5	15.6	4.2	5.0	0.7	-	0.8	1.8	1.3	-	0.7	3. Too young/old/incapable of work
4. อื่น ๆ	48.4	0.1	2.8	6.4	5.8	7.2	2.9	0.2	9.6	3.4	6.3	-	3.9	4. Others
หญิง	1,265.4	81.7	214.5	219.1	217.9	155.3	47.4	0.4	192.8	72.0	51.3	0.4	12.7	FEMALE
กำลังแรงงานรวม	786.5	28.2	111.2	142.1	112.9	93.3	32.1	-	166.6	51.4	39.6	0.4	8.9	Total Labor Force
1. กำลังแรงงานปัจจุบัน	786.3	28.2	111.2	142.0	112.9	93.2	32.1	-	166.6	51.4	39.6	0.4	8.9	1. Current labor force
1.1 ผู้มีงานทำ	778.8	28.2	111.0	140.9	110.9	91.6	32.1	-	164.5	51.0	39.6	0.4	8.9	1.1 Employed
- ทำงาน	771.4	28.1	110.0	139.0	109.4	91.0	31.7	-	163.3	50.6	39.2	0.4	8.8	- At work
- ไม่ทำงานแต่มีงานประจำ	7.4	0.0	1.0	1.9	1.5	0.6	0.4	-	1.3	0.4	0.4	-	0.0	- With job but not at work
1.2 ผู้ว่างงาน	7.5	-	0.2	1.2	2.0	1.6	-	-	2.1	0.5	-	-	-	1.2 Unemployed
- หางานทำ	1.9	-	0.0	0.3	-	0.4	-	-	0.7	0.5	-	-	-	- Looking for work
- ไม่หางานทำ/พร้อมที่จะทำงาน	5.6	-	0.2	0.9	2.0	1.1	-	-	1.4	-	-	-	-	- Not looking/available for work
2. กำลังแรงงานที่รอฤดูกาล	0.2	-	-	0.1	-	0.2	-	-	-	-	-	-	-	2. Seasonally inactive labor force
ผู้ไม่อยู่ในกำลังแรงงาน	478.9	53.5	103.3	77.1	105.0	62.0	15.4	0.4	26.2	20.5	11.7	0.1	3.8	Persons not in Labor Force
1. ทำงานบ้าน	233.5	18.8	54.7	46.1	38.9	24.5	9.1	-	18.5	16.6	3.3	-	3.1	1. Household work
2. เรียนหนังสือ	119.1	-	0.1	16.2	61.5	31.7	5.4	0.4	0.5	2.2	1.2	-	-	2. Studies
3. ยังเด็ก ขรา/ไม่สามารถทำงานได้	98.6	33.3	47.4	12.3	3.2	0.7	0.4	-	0.3	0.1	0.0	0.1	0.7	3. Too young/old/incapable of work
4. อื่น ๆ	27.7	1.4	1.1	2.4	1.4	5.2	0.5	-	6.9	1.6	7.2	-	-	4. Others

1/ รวมอาชีวะระยะสั้น 1/ Including Short Course Vocational

ตารางที่ 3 จำนวนประชากรอายุ 15 ปีขึ้นไป จำแนกตามระดับการศึกษาที่สำเร็จ สถานภาพแรงงาน เพศ และเขตการปกครอง ภาคใต้ (ต่อ)

TABLE 3 POPULATION 15 YEARS AND OVER BY LEVEL OF EDUCATIONAL ATTAINMENT, LABOR FORCE STATUS, SEX AND AREA, SOUTHERN REGION (Contd)

ไตรมาสที่ 4/2557 : Quarter 4/2014

นอกเขตเทศบาล NON-MUNICIPAL AREA

หน่วยเป็นพัน : In Thousands

สถานภาพแรงงาน	รวม	ไม่มี การศึกษา	ต่ำกว่า ประถมศึกษา	ประถม ศึกษา	มัธยมศึกษา ตอนต้น	มัธยมศึกษาตอนปลาย		อุดมศึกษา				1/ อื่นๆ	ไม่ทราบ	LABOR FORCE STATUS	
						Upper Secondary Level			Higher Level						
						สายสามัญ	สายอาชีว- ศึกษา	สายวิชา- การศึกษา	สายวิชาการ	สายวิชาชีพ Higher	สายวิชา- การศึกษา				
						General/ Academic	Vocational	Teacher Training	Academic	Technical Education	Teacher Training				
Total	None	Elementary	Elementary	Secondary	Academic	Vocational	Training	Academic	Education	Training	Others	Unknown			
ยอดรวม	4,737.7	278.6	972.8	1,316.3	920.6	528.2	128.5	0.2	316.5	159.6	85.0	6.8	24.9	TOTAL	
กำลังแรงงานรวม	3,446.6	137.8	638.0	1,011.6	614.0	422.4	96.8	-	283.3	144.6	72.0	4.5	21.6	Total Labor Force	
1. กำลังแรงงานปัจจุบัน	3,443.0	137.8	638.0	1,009.9	614.0	421.1	96.8	-	283.1	144.6	71.6	4.5	21.6	1. Current labor force	
1.1 ผู้มีงานทำ	3,410.7	137.8	636.7	1,001.2	605.9	417.8	95.4	-	275.9	142.6	71.4	4.5	21.6	1.1 Employed	
- ทำงาน	3,346.2	134.5	622.9	984.1	596.1	409.2	93.0	-	271.7	140.9	69.4	4.5	19.9	- At work	
- ไม่ทำงานแต่มีงานประจำ	64.5	3.2	13.8	17.0	9.8	8.6	2.4	-	4.2	1.8	2.0	-	1.7	- With job but not at work	
1.2 ผู้ว่างงาน	32.3	-	1.3	8.7	8.1	3.3	1.5	-	7.2	2.0	0.2	-	-	1.2 Unemployed	
- หางานทำ	2.6	-	-	-	0.7	0.2	-	-	1.6	-	-	-	-	- Looking for work	
- ไม่หางานทำ/พร้อมที่จะทำงาน	29.7	-	1.3	8.7	7.4	3.1	1.5	-	5.6	2.0	0.2	-	-	- Not looking/available for work	
2. กำลังแรงงานที่รอฤดูกาล	3.6	-	-	1.7	-	1.2	-	-	0.2	-	0.4	-	-	2. Seasonally inactive labor force	
ผู้ไม่อยู่ในกำลังแรงงาน	1,291.1	140.8	334.8	304.7	306.6	105.8	31.7	0.2	33.2	15.0	13.0	2.2	3.3	Persons not in Labor Force	
1. ทำงานบ้าน	486.0	31.9	125.8	142.3	77.3	57.2	12.9	0.2	23.5	10.9	2.2	-	1.9	1. Household work	
2. เรียนหนังสือ	327.9	-	0.2	80.5	196.0	33.9	16.7	-	0.3	0.4	-	-	-	2. Studies	
3. ยังเด็ก ซรา/ไม่สามารถทำงานได้	404.4	108.2	202.2	64.5	16.3	5.2	1.4	-	0.7	1.0	1.7	2.0	1.2	3. Too young/old/incapable of work	
4. อื่น ๆ	72.9	0.8	6.6	17.4	17.0	9.4	0.7	-	8.8	2.7	9.1	0.2	0.2	4. Others	

1/ รวมอาชีวะระยะสั้น 1/ Including Short Course Vocational



ตารางที่ 3 จำนวนประชากรอายุ 15 ปีขึ้นไป จำแนกตามระดับการศึกษาที่สำเร็จ สถานภาพแรงงาน เพศ และเขตการปกครอง ภาคใต้ (ต่อ)

TABLE 3 POPULATION 15 YEARS AND OVER BY LEVEL OF EDUCATIONAL ATTAINMENT, LABOR FORCE STATUS, SEX AND AREA, SOUTHERN REGION (Contd)

ไตรมาสที่ 4/2557 : Quarter 4/2014

นอกเขตเทศบาล NON-MUNICIPAL AREA

หน่วยเป็นพัน : In Thousands

สถานภาพแรงงาน						มัธยมศึกษาตอนปลาย			อุดมศึกษา			อื่นๆ <sup>1/</sup>	ไม่ทราบ	LABOR FORCE STATUS
	รวม	ไม่มี การศึกษา	ต่ำกว่า ประถมศึกษา Less than Elementary	ประถม ศึกษา Elementary	มัธยมศึกษา ตอนต้น Lower Secondary	Upper Secondary Level		Higher Level						
						สายสามัญ General/ Academic	สายอาชีว- ศึกษา Vocational	สายวิชา- การศึกษา Teacher Training	สายวิชาการ Academic	สายวิชาชีพ Higher Technical Education	สายวิชา- การศึกษา Teacher Training			
	Total	None	Elementary	Elementary	Secondary	Academic	Vocational	Training	Academic	Education	Training	Others <sup>1/</sup>	Unknown	
ยอดรวม	4,737.7	278.6	972.8	1,316.3	920.6	528.2	128.5	0.2	316.5	159.6	85.0	6.8	24.9	TOTAL
ชาย	2,336.8	105.0	444.1	690.1	493.4	279.2	67.2	-	127.1	89.1	25.3	3.6	12.9	MALE
กำลังแรงงานรวม	1,945.9	67.5	340.0	595.0	388.1	248.6	59.9	-	123.5	87.9	20.6	2.8	12.1	Total Labor Force
1. กำลังแรงงานปัจจุบัน	1,942.5	67.5	340.0	593.3	388.1	247.3	59.9	-	123.5	87.9	20.1	2.8	12.1	1. Current labor force
1.1 ผู้มีงานทำ	1,923.7	67.5	338.9	585.9	384.3	244.8	59.1	-	121.5	86.6	20.1	2.8	12.1	1.1 Employed
- ทำงาน	1,886.3	66.7	332.2	576.3	377.1	238.2	57.5	-	119.2	85.0	19.3	2.8	12.1	- At work
- ไม่ทำงานแต่มีงานประจำ	37.4	0.8	6.7	9.6	7.2	6.7	1.6	-	2.3	1.6	0.9	-	-	- With job but not at work
1.2 ผู้ว่างงาน	18.9	-	1.1	7.4	3.9	2.5	0.8	-	2.0	1.3	-	-	-	1.2 Unemployed
- หางานทำ	1.0	-	-	-	0.2	-	-	-	0.8	-	-	-	-	- Looking for work
- ไม่หางานทำ/พร้อมที่จะทำงาน	17.9	-	1.1	7.4	3.7	2.5	0.8	-	1.2	1.3	-	-	-	- Not looking/available for work
2. กำลังแรงงานที่รอฤดูกาล	3.4	-	-	1.7	-	1.2	-	-	-	-	0.4	-	-	2. Seasonally inactive labor force
ผู้ไม่อยู่ในกำลังแรงงาน	390.9	37.5	104.2	95.1	105.2	30.6	7.3	-	3.6	1.2	4.7	0.7	0.8	Persons not in Labor Force
1. ทำงานบ้าน	9.5	0.3	2.1	3.3	1.8	1.8	-	-	0.3	-	-	-	-	1. Household work
2. เรียนหนังสือ	146.2	-	0.2	41.5	80.6	18.1	5.9	-	-	-	-	-	-	2. Studies
3. ยังเด็ก ขรา/ไม่สามารถทำงานได้	193.1	36.9	97.9	36.5	12.2	4.8	1.4	-	0.3	0.7	1.4	0.5	0.6	3. Too young/old/incapable of work
4. อื่น ๆ	42.1	0.4	4.0	13.8	10.6	6.0	0.0	-	3.1	0.5	3.3	0.2	0.2	4. Others
หญิง	2,400.8	173.6	528.6	626.3	427.2	249.0	61.3	0.2	189.4	70.5	59.7	3.2	12.0	FEMALE
กำลังแรงงานรวม	1,500.6	70.3	298.0	416.6	225.9	173.8	36.9	-	159.7	56.7	51.4	1.7	9.5	Total Labor Force
1. กำลังแรงงานปัจจุบัน	1,500.4	70.3	298.0	416.6	225.9	173.8	36.9	-	159.5	56.7	51.4	1.7	9.5	1. Current labor force
1.1 ผู้มีงานทำ	1,487.1	70.3	297.8	415.3	221.6	173.0	36.2	-	154.3	56.0	51.3	1.7	9.5	1.1 Employed
- ทำงาน	1,460.0	67.9	290.7	407.8	219.0	171.1	35.5	-	152.4	55.8	50.2	1.7	7.9	- At work
- ไม่ทำงานแต่มีงานประจำ	27.1	2.4	7.1	7.5	2.6	1.9	0.7	-	1.9	0.2	1.1	-	1.7	- With job but not at work
1.2 ผู้ว่างงาน	13.4	-	0.2	1.4	4.2	0.8	0.7	-	5.2	0.7	0.2	-	-	1.2 Unemployed
- หางานทำ	1.6	-	-	-	0.6	0.2	-	-	0.9	-	-	-	-	- Looking for work
- ไม่หางานทำ/พร้อมที่จะทำงาน	11.8	-	0.2	1.4	3.7	0.6	0.7	-	4.4	0.7	0.2	-	-	- Not looking/available for work
2. กำลังแรงงานที่รอฤดูกาล	0.2	-	-	-	-	-	-	-	0.2	-	-	-	-	2. Seasonally inactive labor force
ผู้ไม่อยู่ในกำลังแรงงาน	900.2	103.3	230.6	209.6	201.3	75.2	24.4	0.2	29.6	13.8	8.3	1.5	2.5	Persons not in Labor Force
1. ทำงานบ้าน	476.4	31.6	123.7	139.0	75.5	55.5	12.9	0.2	23.2	10.9	2.2	-	1.9	1. Household work
2. เรียนหนังสือ	181.7	-	-	39.0	115.4	15.8	10.8	-	0.3	0.4	-	-	-	2. Studies
3. ยังเด็ก ขรา/ไม่สามารถทำงานได้	211.2	71.3	104.3	28.0	4.1	0.5	-	-	0.4	0.3	0.3	1.5	0.6	3. Too young/old/incapable of work
4. อื่น ๆ	30.9	0.4	2.6	3.6	6.4	3.4	0.7	-	5.7	2.2	5.8	-	-	4. Others

1/ รวมอาชีวะระยะสั้น 1/ Including Short Course Vocational

ตารางที่ 4 จำนวนผู้มีงานทำ จำแนกตามระดับการศึกษาที่สำเร็จ อาชีพ ภาคใต้

TABLE 4 EMPLOYED PERSONS BY LEVEL OF EDUCATIONAL ATTAINMENT, OCCUPATION , SOUTHERN REGION

ไตรมาสที่ 4/2557 : Quarter 4/2014

หน่วยเป็นพัน : In Thousands

อาชีพ						มัธยมศึกษาตอนปลาย			อุดมศึกษา			อื่นๆ <sup>1/</sup>	ไม่ทราบ	OCCUPATION
	รวม	ไม่มี การศึกษา	ต่ำกว่า ประถมศึกษา Less than	ประถม ศึกษา Elementary	มัธยมศึกษา ตอนต้น Lower Secondary	Upper Secondary Level		Higher Level						
						สายสามัญ General/	สายอาชีพ- ศึกษา Vocational	สายวิชา- การศึกษา Teacher Training	สายวิชาการ Academic	สายวิชาชีพ Higher Technical Education	สายวิชา- การศึกษา Teacher Training			
Total	None	Elementary	Elementary	Secondary	Academic	Vocational	Training	Academic	Education	Training	Others <sup>1/</sup>	Unknown		
ยอดรวม	5,100.4	201.2	860.9	1,328.3	894.0	631.4	171.8	0.1	577.6	258.3	125.5	5.3	46.2	TOTAL
1. ผู้จัดการ ข้าราชการระดับอาวุโส และผู้บัญชาการตามกฎหมาย	130.7	0.3	10.4	16.4	17.9	16.4	5.6	-	48.2	10.4	3.5	-	1.7	1. managers, senior officials and Legislators
2. ผู้ประกอบวิชาชีพด้านต่างๆ	245.6	0.2	0.8	2.6	3.9	10.9	1.7	-	131.1	13.8	79.7	0.1	0.8	2. Professionals
3. เจ้าหน้าที่เทคนิคและผู้ประกอบวิชาชีพ ที่เกี่ยวข้องกับด้านต่างๆ	160.1	0.2	3.6	3.8	8.2	15.3	10.4	-	88.6	26.0	3.2	-	0.8	3. Technicians and associate professionals
4. เสมียน	150.8	0.3	0.4	5.4	11.5	20.0	7.9	-	76.8	18.7	5.8	-	3.9	4. Clerks
5. พนักงานบริการและจำหน่ายสินค้า	1,071.6	22.2	152.5	233.2	202.0	179.8	54.7	-	126.9	74.8	14.2	0.5	10.8	5. Service workers and sell goods
6. ผู้ปฏิบัติงานที่มีฝีมือในด้านการเกษตร ป่าไม้ และประมง	2,073.8	109.9	502.7	680.8	366.4	234.2	48.7	-	58.5	48.3	14.1	3.8	6.6	6. Skilled agricultural forest and fishery workers
7. ช่างฝีมือ และผู้ปฏิบัติงานที่เกี่ยวข้อง	534.4	19.4	71.0	160.4	112.6	65.4	23.5	0.1	27.4	42.7	3.0	0.3	8.5	7. Craft and associate professionals
8. ผู้ควบคุมเครื่องจักรโรงงานและเครื่องจักร และผู้ปฏิบัติงานด้านการประกอบ	227.6	3.5	25.5	67.6	67.2	32.5	7.3	-	9.1	12.0	0.3	0.4	2.4	8. Plant and machine controlors and assemblers
9. ผู้ประกอบอาชีพงานพื้นฐาน	505.6	45.2	94.1	158.1	104.2	56.9	12.1	-	11.0	11.6	1.7	0.3	10.5	9. Elementary occupations
10. คนงานซึ่งมิได้จำแนกไว้ในหมวดอื่น	0.2	-	-	-	-	-	-	-	-	-	-	-	0.2	10. Workers not classifiable by occupation

1/ รวมอาชีพระยะสั้น 1/ Including Short Course Vocational

ตารางที่ 4 จำนวนผู้มีงานทำ จำแนกตามระดับการศึกษาที่สำเร็จ อาชีพ และเพศ ภาคใต้  
TABLE 4 EMPLOYED PERSONS BY LEVEL OF EDUCATIONAL ATTAINMENT, OCCUPATION AND SEX, SOUTHERN REGION

ไตรมาสที่ 4/2557 : Quarter 4/2014

หน่วยเป็นพัน : In Thousands

อาชีพ	มัธยมศึกษาตอนปลาย					อุดมศึกษา						อื่นๆ <sup>1/</sup>	ไม่ทราบ	OCCUPATION
	รวม	ไม่มี การศึกษา	ต่ำกว่า ประถมศึกษา Less than Elementary	ประถม ศึกษา Elementary	มัธยมศึกษา ตอนต้น Lower Secondary	Upper Secondary Level			Higher Level					
						สายสามัญ General/ Academic	สายอาชีพ- ศึกษา Vocational	สายวิชา- การศึกษา Teacher Training	สายวิชาการ Academic	สายวิชาชีพ Higher Technical Education	สายวิชา- การศึกษา Teacher Training			
	Total	None	Elementary	Elementary	Secondary	Academic	Vocational	Training	Academic	Education	Training	Others	Unknown	
ชาย	2,834.5	102.7	452.2	772.1	561.4	366.8	103.5	0.1	258.8	151.3	34.7	3.2	27.8	MALE
1. ผู้จัดการ ข้าราชการระดับอาวุโส และหัวหน้าผู้พิทักษ์หมาย	98.8	0.0	8.9	13.1	16.0	13.2	4.7	-	32.3	8.3	0.8	-	1.4	1. managers, senior officials and Leislators
2. ผู้ประกอบวิชาชีพด้านต่างๆ	74.6	-	0.6	1.5	1.8	2.8	1.4	-	47.2	3.9	15.1	-	0.3	2. Professionals
3. เจ้าหน้าที่เทคนิคและผู้ประกอบวิชาชีพ ที่เกี่ยวข้องกับด้านต่างๆ	71.0	0.1	2.2	2.5	5.6	7.0	3.7	-	36.9	11.4	1.4	-	0.3	3. Technicians and associate professionals
4. เสมียน	44.9	-	0.3	1.8	5.7	9.0	1.4	-	18.3	4.5	1.0	-	2.9	4. Clerks
5. พนักงานบริการและผู้จำหน่ายสินค้า	415.5	5.1	46.1	83.0	85.8	78.8	22.7	-	51.5	33.5	4.8	0.2	3.9	5. Service workers and sell goods
6. ผู้ปฏิบัติงานที่มีฝีมือในด้านการเกษตร ป่าไม้ และประมง	1,246.7	57.0	281.4	395.4	234.7	153.9	34.3	-	40.0	35.3	8.0	2.2	4.6	6. Skilled agricultural forest and fishery workers
7. ช่างฝีมือ และผู้ปฏิบัติงานที่เกี่ยวข้อง	410.2	14.0	46.8	129.3	88.3	44.9	21.3	0.1	19.0	37.1	2.5	0.3	6.6	7. Craft and associate professionals
8. ผู้ควบคุมเครื่องจักรโรงงานและเครื่องจักร และผู้ปฏิบัติงานด้านการประกอบ	206.0	2.3	21.9	58.9	62.7	29.3	7.3	-	8.9	11.8	0.2	0.4	2.4	8. Plant and machine controlors and assemblers
9. ผู้ประกอบอาชีพงานพื้นฐาน	266.9	24.3	44.0	86.6	60.8	27.9	6.8	-	4.8	5.5	0.8	0.0	5.5	9. Elementary occupations
10. คนงานซึ่งมิได้จำแนกไว้ในหมวดอื่น	-	-	-	-	-	-	-	-	-	-	-	-	-	10. Workers not classifiable by occupation
หญิง	2,265.9	98.4	408.8	556.1	332.5	264.6	68.3	-	318.9	107.0	90.8	2.1	18.4	FEMALE
1. ผู้จัดการ ข้าราชการระดับอาวุโส และหัวหน้าผู้พิทักษ์หมาย	31.9	0.3	1.5	3.2	2.0	3.2	0.9	-	15.9	2.1	2.7	-	0.3	1. managers, senior officials and Leislators
2. ผู้ประกอบวิชาชีพด้านต่างๆ	171.0	0.2	0.3	1.1	2.1	8.1	0.3	-	84.0	9.9	64.6	0.1	0.5	2. Professionals
3. เจ้าหน้าที่เทคนิคและผู้ประกอบวิชาชีพ ที่เกี่ยวข้องกับด้านต่างๆ	89.2	0.1	1.4	1.3	2.6	8.3	6.7	-	51.7	14.6	1.8	-	0.5	3. Technicians and associate professionals
4. เสมียน	106.0	0.3	0.1	3.6	5.8	11.0	6.6	-	58.6	14.3	4.9	-	1.0	4. Clerks
5. พนักงานบริการและผู้จำหน่ายสินค้า	656.1	17.1	106.4	150.2	116.2	101.1	32.0	-	75.4	41.2	9.4	0.3	7.0	5. Service workers and sell goods
6. ผู้ปฏิบัติงานที่มีฝีมือในด้านการเกษตร ป่าไม้ และประมง	827.2	53.0	221.3	285.5	131.7	80.3	14.4	-	18.5	13.0	6.0	1.5	2.1	6. Skilled agricultural forest and fishery workers
7. ช่างฝีมือ และผู้ปฏิบัติงานที่เกี่ยวข้อง	124.1	5.5	24.2	31.0	24.3	20.5	2.1	-	8.5	5.6	0.5	-	1.9	7. Craft and associate professionals
8. ผู้ควบคุมเครื่องจักรโรงงานและเครื่องจักร และผู้ปฏิบัติงานด้านการประกอบ	21.6	1.1	3.6	8.8	4.5	3.2	-	-	0.2	0.2	0.1	-	-	8. Plant and machine controlors and assemblers
9. ผู้ประกอบอาชีพงานพื้นฐาน	238.7	20.9	50.1	71.5	43.4	29.0	5.3	-	6.2	6.1	1.0	0.2	5.0 #	9. Elementary occupations
10. คนงานซึ่งมิได้จำแนกไว้ในหมวดอื่น	0.2	-	-	-	-	-	-	-	-	-	-	-	0.2 #	10. Workers not classifiable by occupation

1/ รวมอาชีพระยะสั้น 1/ Including Short Course Vocational

ตารางที่ 4 จำนวนผู้มีงานทำ จำแนกตามระดับการศึกษาที่สำเร็จ อาชีพ เพศ และเขตการปกครอง ภาคใต้ (ต่อ)

TABLE 4 EMPLOYED PERSONS BY LEVEL OF EDUCATIONAL ATTAINMENT, OCCUPATION, SEX AND AREA, SOUTHERN REGION (Contd.)

ไตรมาสที่ 4/2557 : Quarter 4/2014

ในเขตเทศบาล MUNICIPAL AREA

หน่วยเป็นพัน : In Thousands

อาชีพ	รวม	ไม่มี การศึกษา	ต่ำกว่า ประถมศึกษา Less than Elementary	ประถม ศึกษา Elementary	มัธยมศึกษา ตอนต้น Lower Secondary	มัธยมศึกษาตอนปลาย Upper Secondary Level			อุดมศึกษา Higher Level			อื่นๆ <sup>1/</sup>  Others	ไม่ทราบ  Unknown	OCCUPATION
						สายสามัญ General/ Academic	สายอาชีว- ศึกษา Vocational	สายวิชา- การศึกษา Teacher Training	สายวิชาการ Academic	สายวิชาชีพ Higher Technical Education	สายวิชา- การศึกษา Teacher Training			
ยอดรวม	1,689.7	63.4	224.3	327.1	288.1	213.6	76.4	0.1	301.8	115.6	54.2	0.7	24.6	TOTAL
ชาย	910.9	35.2	113.3	186.3	177.2	122.0	44.3	0.1	137.3	64.7	14.6	0.4	15.7	MALE
1. ผู้จัดการ ข้าราชการระดับอาวุโส และผู้บัญชาการตามกฎหมาย	44.4	0.0	2.2	3.4	4.6	5.9	2.8	-	19.4	4.6	0.7	-	0.8	1. managers, senior officials and Legislators
2. ผู้ประกอบวิชาชีพด้านต่างๆ	42.7	-	0.6	0.8	0.6	0.5	1.0	-	29.6	2.6	7.0	-	-	2. Professionals
3. เจ้าหน้าที่เทคนิคและผู้ประกอบวิชาชีพ ที่เกี่ยวข้องกับด้านต่างๆ	43.3	0.1	0.5	1.7	3.3	3.9	2.0	-	22.8	7.6	1.2	-	0.3	3. Technicians and associate professionals
4. เสมียน	26.7	-	0.3	1.7	2.5	3.7	0.9	-	11.9	2.2	1.0	-	2.5	4. Clerks
5. พนักงานบริการและผู้จำหน่ายสินค้า	218.2	2.2	21.2	41.8	44.8	44.1	15.2	-	28.5	15.5	1.8	0.1	3.1	5. Service workers and sell goods
6. ผู้ปฏิบัติงานที่มีฝีมือในด้านการเกษตร ป่าไม้ และประมง	182.4	10.9	39.6	52.5	34.1	19.6	6.7	-	7.9	8.5	1.2	0.2	1.2	6. Skilled agricultural forest and fishery workers
7. ช่างฝีมือ และผู้ปฏิบัติงานที่เกี่ยวข้อง	174.8	7.9	24.1	39.8	44.3	17.2	10.1	0.1	10.0	17.9	1.2	0.1	2.2	7. Craft and associate professionals
8. ผู้ควบคุมเครื่องจักรโรงงานและเครื่องจักร และผู้ปฏิบัติงานด้านการประกอบ	90.2	0.6	11.9	19.8	26.9	15.9	2.8	-	4.7	5.2	0.2	-	2.1	8. Plant and machine controlors and assemblers
9. ผู้ประกอบอาชีพงานพื้นฐาน	88.3	13.6	12.9	24.9	16.1	11.2	2.8	-	2.4	0.6	0.3	0.0	3.6	9. Elementary occupations
10. คนงานซึ่งไม่ได้จำแนกไว้ในหมวดอื่น	-	-	-	-	-	-	-	-	-	-	-	-	-	10. Workers not classifiable by occupation

1/ รวมอาชีวะระยะสั้น 1/ Including Short Course Vocational

ตารางที่ 4 จำนวนผู้มีงานทำ จำแนกตามระดับการศึกษาที่สำเร็จ อาชีพ เพศ และเขตการปกครอง ภาคใต้ (ต่อ)

TABLE 4 EMPLOYED PERSONS BY LEVEL OF EDUCATIONAL ATTAINMENT, OCCUPATION, SEX AND AREA, SOUTHERN REGION (Contd.)

ไตรมาสที่ 4/2557 : Quarter 4/2014

ในเขตเทศบาล MUNICIPAL AREA

หน่วยเป็นพัน : In Thousands

อาชีพ						มัธยมศึกษาตอนปลาย			อุดมศึกษา			อื่นๆ <sup>1/</sup>	ไม่ทราบ	OCCUPATION
	รวม	ไม่มี การศึกษา	ต่ำกว่า ประถมศึกษา Less than Elementary	ประถม ศึกษา Elementary	มัธยมศึกษา ตอนต้น Lower Secondary	Upper Secondary Level			Higher Level					
						สายสามัญ General/ Academic	สายอาชีว- ศึกษา Vocational	สายวิชา- การศึกษา Teacher Training	สายวิชาการ Academic	สายวิชาชีพ Higher Technical Education	สายวิชา- การศึกษา Teacher Training			
หญิง	778.8	28.2	111.0	140.9	110.9	91.6	32.1	-	164.5	51.0	39.6	0.4	8.9	FEMALE
1. ผู้จัดการ ข้าราชการระดับอาวุโส และผู้บัญชาการตามกฎหมาย	19.8	0.3	1.0	1.1	1.1	1.5	0.1	-	12.0	1.9	0.8	-	0.3	1. managers, senior officials and Legislators
2. ผู้ประกอบวิชาชีพด้านต่างๆ	79.4	-	0.3	1.1	1.8	2.2	0.1	-	40.3	6.1	27.2	0.1	0.2	2. Professionals
3. เจ้าหน้าที่เทคนิคและผู้ประกอบวิชาชีพ ที่เกี่ยวข้องกับด้านต่างๆ	48.8	-	0.5	0.8	2.2	4.7	4.9	-	28.9	5.6	1.2	-	-	3. Technicians and associate professionals
4. เสมียน	55.3	0.3	0.1	2.4	3.0	4.8	3.1	-	28.2	8.9	4.0	-	0.6	4. Clerks
5. พนักงานบริการและผู้จำหน่ายสินค้า	320.4	7.8	47.8	64.9	57.9	50.5	17.9	-	42.9	20.8	4.6	0.1	5.2	5. Service workers and sell goods
6. ผู้ปฏิบัติงานที่มีฝีมือในด้านการเกษตร ป่าไม้ และประมง	102.3	4.0	28.5	33.0	17.0	9.7	2.7	-	4.6	1.6	1.0	0.2	-	6. Skilled agricultural forest and fishery workers
7. ช่างฝีมือ และผู้ปฏิบัติงานที่เกี่ยวข้อง	46.7	2.0	8.0	9.3	7.9	8.3	1.0	-	5.3	3.6	0.2	-	1.1	7. Craft and associate professionals
8. ผู้ควบคุมเครื่องจักรโรงงานและเครื่องจักร และผู้ปฏิบัติงานด้านการประกอบ	6.4	1.1	2.2	1.5	0.8	0.5	-	-	0.2	0.0	0.1	-	-	8. Plant and machine controlors and assemblers
9. ผู้ประกอบอาชีพงานพื้นฐาน	99.6	12.7	22.6	26.8	19.3	9.4	2.2	-	2.2	2.5	0.7	0.1	1.2	9. Elementary occupations
10. คนงานซึ่งมิได้จำแนกไว้ในหมวดอื่น	0.2	-	-	-	-	-	-	-	-	-	-	-	0.2	10. Workers not classifiable by occupation

1/ รวมอาชีวะระยะสั้น 1/ Including Short Course Vocational

ตารางที่ 4 จำนวนผู้มีงานทำ จำแนกตามระดับการศึกษาที่สำเร็จ อาชีพ เพศ และเขตการปกครอง ภาคใต้ (ต่อ)

TABLE 4 EMPLOYED PERSONS BY LEVEL OF EDUCATIONAL ATTAINMENT, OCCUPATION, SEX AND AREA, SOUTHERN REGION (Contd.)

ไตรมาสที่ 4/2557 : Quarter 4/2014

นอกเขตเทศบาล NON-MUNICIPAL AREA

หน่วยเป็นพัน : In Thousands

อาชีพ	รวม	ไม่มี การศึกษา	ต่ำกว่า ประถมศึกษา Less than Elementary	ประถม ศึกษา Elementary	มัธยมศึกษา ตอนต้น Lower Secondary	มัธยมศึกษาตอนปลาย Upper Secondary Level			อุดมศึกษา Higher Level			อื่นๆ Others 1/	ไม่ทราบ Unknown	OCCUPATION
						สายสามัญ General/ Academic	สายอาชีพ- ศึกษา Vocational	สายวิชา- การศึกษา Teacher Training	สายวิชาการ Academic	สายวิชาชีพ Higher Technical Education	สายวิชา- การศึกษา Teacher Training			
ยอดรวม	3,410.7	137.8	636.7	1,001.2	605.9	417.8	95.4	-	275.9	142.6	71.4	4.5	21.6	TOTAL
ชาย	1,923.7	67.5	338.9	585.9	384.3	244.8	59.1	-	121.5	86.6	20.1	2.8	12.1	MALE
1. ผู้จัดการ ข้าราชการระดับอาวุโส และผู้บัญชาฎติกฎหมาย	54.4	-	6.7	9.8	11.4	7.4	1.9	-	12.9	3.7	0.1	-	0.6	1. managers, senior officials and Legislators
2. ผู้ประกอบวิชาชีพด้านต่างๆ	31.9	-	-	0.7	1.2	2.3	0.4	-	17.6	1.3	8.1	-	0.3	2. Professionals
3. เจ้าหน้าที่เทคนิคและผู้ประกอบวิชาชีพ ที่เกี่ยวข้องกับด้านต่างๆ	27.7	-	1.7	0.9	2.3	3.2	1.6	-	14.0	3.8	0.3	-	-	3. Technicians and associate professionals
4. เสมียน	18.2	-	-	0.1	3.3	5.3	0.4	-	6.4	2.3	-	-	0.4	4. Clerks
5. พนักงานบริการและผู้จำหน่ายสินค้า	197.3	2.9	24.9	41.3	41.0	34.7	7.6	-	23.0	18.1	3.1	0.2	0.8	5. Service workers and sell goods
6. ผู้ปฏิบัติงานที่มีฝีมือในด้านการเกษตร ป่าไม้ และประมง	1,064.3	46.0	241.7	342.9	200.6	134.2	27.5	-	32.1	26.8	6.8	2.1	3.4	6. Skilled agricultural forest and fishery workers
7. ช่างฝีมือ และผู้ปฏิบัติงานที่เกี่ยวข้อง	235.5	6.1	22.8	89.6	44.0	27.8	11.2	-	8.9	19.2	1.3	0.2	4.4	7. Craft and associate professionals
8. ผู้ควบคุมเครื่องจักรโรงงานและเครื่องจักร และผู้ปฏิบัติงานด้านการประกอบ	115.8	1.8	10.0	39.1	35.8	13.3	4.6	-	4.1	6.6	-	0.4	0.3	8. Plant and machine controlors and assemblers
9. ผู้ประกอบอาชีพงานพื้นฐาน	178.6	10.7	31.1	61.7	44.7	16.7	4.0	-	2.4	4.9	0.5	-	1.9	9. Elementary occupations
10. คนงานซึ่งมิได้จำแนกไว้ในหมวดอื่น	-	-	-	-	-	-	-	-	-	-	-	-	-	10. Workers not classifiable by occupation

1/ รวมอาชีวะระยะสั้น 1/ Including Short Course Vocational

ตารางที่ 4 จำนวนผู้มีงานทำ จำแนกตามระดับการศึกษาที่สำเร็จ อาชีพ เพศ และเขตการปกครอง ภาคใต้ (ต่อ)

TABLE 4 EMPLOYED PERSONS BY LEVEL OF EDUCATIONAL ATTAINMENT, OCCUPATION, SEX AND AREA, SOUTHERN REGION (Contd.)

ไตรมาสที่ 4/2557 : Quarter 4/2014

นอกเขตเทศบาล NON-MUNICIPAL AREA

หน่วยเป็นพัน : In Thousands

อาชีพ	รวม	ไม่มี การศึกษา	ต่ำกว่า ประถมศึกษา Less than Elementary	ประถม ศึกษา Elementary	มัธยมศึกษา ตอนต้น Lower Secondary	มัธยมศึกษาตอนปลาย Upper Secondary Level			อุดมศึกษา Higher Level			อื่นๆ <sup>1/ Others<sup>1/</sup></sup>	ไม่ทราบ Unknown	OCCUPATION
						สายสามัญ General/ Academic	สายอาชีพ- ศึกษา Vocational	สายวิชา- การศึกษา Teacher Training	สายวิชาการ Academic	สายวิชาชีพ Higher Technical Education	สายวิชา- การศึกษา Teacher Training			
หญิง	1,487.1	70.3	297.8	415.3	221.6	173.0	36.2	-	154.3	56.0	51.3	1.7	9.5	FEMALE
1. ผู้จัดการ ข้าราชการระดับอาวุโส และผู้บัญญัติกฎหมาย	12.1	-	0.5	2.2	0.9	1.6	0.8	-	3.9	0.2	2.0	-	-	1. managers, senior officials and Legislators
2. ผู้ประกอบวิชาชีพด้านต่างๆ	91.6	0.2	-	-	0.3	5.9	0.2	-	43.6	3.9	37.3	-	0.4	2. Professionals
3. เจ้าหน้าที่เทคนิคและผู้ประกอบวิชาชีพ ที่เกี่ยวข้องกับด้านต่างๆ	40.3	0.1	0.9	0.5	0.4	3.6	1.8	-	22.8	9.0	0.6	-	0.5	3. Technicians and associate professionals
4. เสมียน	50.7	-	-	1.2	2.8	6.3	3.5	-	30.4	5.4	0.9	-	0.3	4. Clerks
5. พนักงานบริการและผู้จำหน่ายสินค้า	335.6	9.3	58.6	85.3	58.2	50.5	14.1	-	32.5	20.4	4.8	0.2	1.7	5. Service workers and sell goods
6. ผู้ปฏิบัติงานที่มีฝีมือในด้านการเกษตร ป่าไม้ และประมง	724.9	48.9	192.8	252.4	114.7	70.6	11.7	-	13.9	11.4	5.1	1.3	2.1	6. Skilled agricultural forest and fishery workers
7. ช่างฝีมือ และผู้ปฏิบัติงานที่เกี่ยวข้อง	77.4	3.4	16.2	21.7	16.5	12.2	1.1	-	3.2	2.0	0.4	-	0.8	7. Craft and associate professionals
8. ผู้ควบคุมเครื่องจักรโรงงานและเครื่องจักร และผู้ปฏิบัติงานด้านการประกอบ	15.2	-	1.4	7.3	3.7	2.7	-	-	-	0.2	-	-	-	8. Plant and machine controlors and assemblers
9. ผู้ประกอบอาชีพงานพื้นฐาน	139.1	8.3	27.5	44.7	24.2	19.6	3.1	-	4.0	3.6	0.3	0.2	3.8	9. Elementary occupations
10. คนงานซึ่งมิได้จำแนกไว้ในหมวดอื่น	-	-	-	-	-	-	-	-	-	-	-	-	-	10. Workers not classifiable by occupation

1/ รวมอาชีวะระยะสั้น 1/ Including Short Course Vocational

ตารางที่ 5 จำนวนผู้มีงานทำ จำแนกตามระดับการศึกษาที่สำเร็จ อุตสาหกรรม ภาคใต้

TABLE 5 EMPLOYED PERSONS BY LEVEL OF EDUCATIONAL ATTAINMENT, INDUSTRY, SOUTHERN REGION

ไตรมาสที่ 4/2557 : Quarter 4/2014

หน่วยเป็นพัน : In Thousands

อุตสาหกรรม	มัธยมศึกษาตอนปลาย						อุดมศึกษา						อื่นๆ <sup>1/</sup> ไม่ทราบ	INDUSTRY
	รวม	ไม่มี การศึกษา	ต่ำกว่า ประถมศึกษา Less than Elementary	ประถม ศึกษา Elementary	มัธยมศึกษา ตอนต้น Lower Secondary	Upper Secondary Level			Higher Level					
						สายสามัญ General/ Academic	สายอาชีพ- ศึกษา Vocational	สายวิชา- การศึกษา Teacher Training	สายวิชาการ Academic	สายวิชาชีพ Higher Technical Education	สายวิชา- การศึกษา Teacher Training			
ยอดรวม	Total	None										Others <sup>1/</sup> Unknown		TOTAL
1 เกษตรกรรม การป่าไม้ และการประมง	2,182.6	118.0	525.5	710.6	397.6	239.9	51.4	-	62.9	50.7	14.4	3.8	7.8	1. Agriculture, forestry and fishing
2.การทำเหมืองแร่ และเหมืองหิน	15.6	0.4	0.6	3.7	2.6	4.3	0.1	-	1.2	2.1	0.3	0.2	-	2. Mining and quarrying
3. การผลิต	415.7	22.7	65.2	101.2	82.8	58.1	13.1	0.1	36.3	26.0	2.8	0.1	7.3	3. Manufacturing
4. ไฟฟ้า ก๊าซ ไอน้ำและระบบปรับอากาศ	15.6	-	0.6	2.5	1.3	1.8	1.9	-	4.6	2.8	0.2	-	-	4. Electricity, gas, steam and air conditioning supply
5. การจัดหา น้ำ การจัดการและการบำบัดน้ำเสีย ของเสีย และสิ่งปฏิกูล	4.2	-	0.3	1.3	-	0.2	0.3	-	0.9	1.1	0.2	-	-	5. Water supply; sewerage, waste management and remediation activities
6. การก่อสร้าง	296.7	16.6	39.4	117.4	57.3	27.2	4.4	-	18.0	9.3	0.7	0.4	6.2	6. Construction
7. การขายส่ง และการขายปลีก การซ่อมยานยนต์	832.4	20.1	108.2	179.6	153.5	126.9	49.8	-	108.8	66.6	10.4	0.6	8.0	7. Wholesale and retail trade; repair of motor vehicles andmotorcycles
8. การขนส่ง และสถานที่เก็บสินค้า	108.6	2.0	11.7	27.5	25.5	12.9	4.0	-	15.3	8.1	0.2	0.1	1.3	8. Transportation and storage
9. ที่พักแรมและบริการด้านอาหาร	441.2	10.5	60.5	104.9	89.2	74.4	21.2	-	43.9	22.6	4.3	0.1	9.6	9. Accommodation and food service activities
10. ข้อมูลข่าวสารและการสื่อสาร	14.0	-	0.7	0.5	0.8	1.6	0.7	-	6.0	3.8	0.1	-	-	10. Information and communication
11.กิจกรรมทางการเงินและการประกันภัย	46.9	-	0.8	1.2	1.9	2.7	1.3	-	31.9	5.3	0.6	-	1.4	11. Financial and insurance activities
12. กิจกรรมอสังหาริมทรัพย์	8.2	0.6	0.9	0.1	1.5	0.1	0.1	-	3.4	1.0	0.4	-	0.2	12. Real estate activities
13. กิจกรรมทางวิชาชีพ วิทยาศาสตร์ และเทคนิค	20.4	0.1	0.1	1.0	2.1	1.6	1.5	-	10.7	2.8	0.7	-	-	13. Professional, scientific and technical activities
14. กิจกรรมการบริหารและการบริการสนับสนุน	52.7	2.9	4.1	8.0	11.4	6.4	2.9	-	11.8	4.3	0.7	-	0.3	14. Administrative and support service activities
15. การบริหารราชการ การป้องกันประเทศ การประกันสังคม	227.8	0.7	14.3	17.5	27.7	27.2	10.1	-	103.4	21.9	4.0	-	1.1	15. Public administration and defence; compulsory social security
16. การศึกษา	176.5	-	3.5	5.2	5.1	10.6	1.1	-	67.6	5.4	77.2	0.1	0.7	16. Education
17. กิจกรรมด้านสุขภาพและงานสังคมสงเคราะห์	95.2	1.1	7.8	7.6	4.7	14.5	0.7	-	36.6	15.1	6.7	-	0.5	17. Human health and social work activities
18. ศิลปะ ความบันเทิง และนันทนาการ	17.7	-	2.1	4.3	2.8	2.9	1.6	-	1.5	2.2	0.4	-	0.0	18. Arts, entertainment and recreation
19. กิจกรรมบริการด้านอื่น ๆ	114.0	2.5	12.5	30.8	23.6	16.4	5.8	-	12.8	7.0	1.3	-	1.4	19. Other service activities
20. กิจกรรมการจ้างงานในครัวเรือนส่วนบุคคล การผลิตสินค้าและบริการที่ทำขึ้นเองเพื่อใช้ในครัวเรือน	14.5	3.2	2.2	3.5	2.8	2.0	-	-	0.2	0.3	-	-	0.3	20. Activities of households as employers; undifferentiated goods and services-producingactivities of households for own use
21. กิจกรรมขององค์การระหว่างประเทศ	-	-	-	-	-	-	-	-	-	-	-	-	-	21. Activities of extraterritorial organizations and bodies
22. ไม่ทราบ	0.2	-	-	-	-	-	-	-	-	-	-	-	0.2	22. Unknown

1/ รวมอาชีวระยะสั้น 1/ Including Short Course Vocational



ตารางที่ 5 จำนวนผู้มีงานทำ จำแนกตามระดับการศึกษาที่สำเร็จ อุตสาหกรรม และเพศ ภาคใต้  
TABLE 5 EMPLOYED PERSONS BY LEVEL OF EDUCATIONAL ATTAINMENT, INDUSTRY AND SEX , SOUTHERN REGION

ไตรมาสที่ 4/2557 : Quarter 4/2014

หน่วยเป็นพัน : In Thousands

อุตสาหกรรม	รวม	ไม่มี การศึกษา	ต่ำกว่า ประถมศึกษา Less than	ประถม ศึกษา	มัธยมศึกษา ตอนต้น Lower Secondary	มัธยมศึกษาตอนปลาย		อุดมศึกษา					อื่นๆ <sup>1/</sup>	ไม่ทราบ	INDUSTRY
						Upper Secondary Level		Higher Level							
						สายสามัญ	สายอาชีว- ศึกษา	สายวิชา- การศึกษา Teacher Training	สายวิชาการ	สายวิชาชีพ Higher Technical Education	สายวิชา- การศึกษา Teacher Training				
	Total	None	Elementary	Elementary		General/ Academic	Vocational		Academic	Educational	Teacher Training	Others <sup>1/</sup>	Unknown		
ชาย	2,834.5	102.7	452.2	772.1	561.4	366.8	103.5	0.1	258.8	151.3	34.7	3.2	27.8	MALE	
1 เกษตรกรรม การป่าไม้ และการประมง	1,322.4	61.5	296.1	414.1	259.3	158.0	37.0	-	43.2	37.2	8.2	2.2	5.5	1. Agriculture, forestry and fishing	
2.การทำเหมืองแร่ และเหมืองหิน	12.7	0.4	0.6	3.7	2.6	2.4	0.0	-	0.6	2.1	-	0.2	-	2. Mining and quarrying	
3. การผลิต	207.5	10.0	26.1	50.0	43.8	28.1	8.7	0.1	17.6	17.8	0.6	0.1	4.6	3. Manufacturing	
4. ไฟฟ้า ก๊าซ ไอน้ำและระบบปรับอากาศ	13.6	-	0.6	2.5	1.0	1.7	1.8	-	3.2	2.6	0.2	-	-	4. Electricity, gas, steam and air conditioning supply	
5. การจัดหาน้ำ การจัดการและการบำบัดน้ำเสีย ของเสีย และสิ่งปฏิกูล	3.1	-	0.3	1.2	-	0.1	0.3	-	0.2	0.9	0.2	-	-	5. Water supply; sewerage, waste management and remediation activities	
6. การก่อสร้าง	267.5	15.0	34.5	104.5	55.2	26.2	4.2	-	13.9	8.4	0.7	0.4	4.7	6. Construction	
7. การขายส่ง และการขายปลีก การซ่อมยานยนต์	418.3	9.2	42.1	95.9	90.7	66.8	23.9	-	42.8	37.1	5.3	0.2	4.3	7. Wholesale and retail trade; repair of motor vehicles andmotorcycles	
8. การขนส่ง และสถานที่เก็บสินค้า	96.0	1.8	11.2	26.1	24.2	12.7	3.3	-	7.6	7.6	0.2	-	1.3	8. Transportation and storage	
9. ที่พักแรมและบริการด้านอาหาร	150.7	1.6	14.7	32.2	34.5	28.9	8.1	-	15.5	9.8	1.1	0.1	4.1	9. Accommodation and food service activities	
10. ข้อมูลข่าวสารและการสื่อสาร	8.9	-	0.5	0.5	0.7	0.1	-	-	4.3	2.8	-	-	-	10. Information and communication	
11.กิจกรรมทางการเงินและการประกันภัย	17.8	-	0.0	1.0	0.5	1.5	0.8	-	11.7	1.3	0.2	-	0.8	11. Financial and insurance activities	
12. กิจกรรมอสังหาริมทรัพย์	2.9	-	0.4	0.1	0.6	0.1	-	-	0.9	0.4	0.4	-	-	12. Real estate activities	
13. กิจกรรมทางวิชาชีพ วิทยาศาสตร์ และเทคนิค	12.7	-	-	1.0	1.8	1.0	0.8	-	6.4	1.1	0.7	-	-	13. Professional, scientific and technical activities	
14. กิจกรรมการบริหารและการบริการสนับสนุน	32.0	1.4	3.5	6.0	9.4	3.3	1.3	-	5.2	1.3	0.1	-	0.3	14. Administrative and support service activities	
15. การบริหารราชการ การป้องกันประเทศ การประกันสังคม	151.8	0.6	12.1	14.5	24.3	24.0	7.9	-	53.5	13.1	1.3	-	0.6	15. Public administration and defence; compulsory social security	
16. การศึกษา	49.7	-	1.2	3.9	3.1	3.8	0.9	-	19.9	1.8	15.0	-	0.3	16. Education	
17. กิจกรรมด้านสุขภาพและงานสังคมสงเคราะห์	12.8	-	1.8	0.8	2.6	1.8	0.2	-	4.0	1.5	0.2	-	0.0	17. Human health and social work activities	
18. ศิลปะ ความบันเทิง และนันทนาการ	9.4	-	1.0	1.9	0.6	1.9	1.6	-	0.8	1.4	0.2	-	-	18. Arts, entertainment and recreation	
19. กิจกรรมบริการด้านอื่น ๆ	43.1	1.3	4.7	12.1	6.4	4.0	2.6	-	7.7	3.0	0.0	-	1.2	19. Other service activities	
20. กิจกรรมการจ้างงานในครัวเรือนส่วนบุคคล	1.8	-	0.4	0.2	0.3	0.5	-	-	-	0.2	-	-	0.1	20. Activities of households as employers; undifferentiated goods and services-producingactivities of households for own use	
การผลิตสินค้าและบริการที่สร้างขึ้นเองเพื่อใช้ในครัวเรือน	-	-	-	-	-	-	-	-	-	-	-	-	-	21. Activities of extraterritorial organizations and bodies	
21. กิจกรรมขององค์การระหว่างประเทศ	-	-	-	-	-	-	-	-	-	-	-	-	-	22. Unknown	
22. ไม่ทราบ	-	-	-	-	-	-	-	-	-	-	-	-	-	-	
หญิง	2,265.9	98.4	408.8	556.1	332.5	264.6	68.3	-	318.9	107.0	90.8	2.1	18.4	FEMALE	
1 เกษตรกรรม การป่าไม้ และการประมง	860.2	56.6	229.4	296.5	138.3	81.9	14.4	-	19.7	13.4	6.2	1.5	2.3	1. Agriculture, forestry and fishing	
2.การทำเหมืองแร่ และเหมืองหิน	3.0	-	-	-	-	1.9	0.1	-	0.6	-	0.3	-	-	2. Mining and quarrying	
3. การผลิต	208.2	12.7	39.1	51.2	39.0	30.0	4.3	-	18.7	8.2	2.3	-	2.7	3. Manufacturing	
4. ไฟฟ้า ก๊าซ ไอน้ำและระบบปรับอากาศ	2.0	-	-	-	0.2	0.1	0.0	-	1.4	0.3	-	-	-	4. Electricity, gas, steam and air conditioning supply	
5. การจัดหาน้ำ การจัดการและการบำบัดน้ำเสีย ของเสีย และสิ่งปฏิกูล	1.1	-	-	0.1	-	0.1	0.1	-	0.7	0.2	-	-	-	5. Water supply; sewerage, waste management and remediation activities	
6. การก่อสร้าง	29.2	1.6	4.9	12.9	2.1	1.0	0.2	-	4.1	0.9	-	-	1.5	6. Construction	
7. การขายส่ง และการขายปลีก การซ่อมยานยนต์	414.1	10.9	66.1	83.7	62.8	60.0	25.9	-	66.0	29.6	5.0	0.4	3.6	7. Wholesale and retail trade; repair of motor vehicles andmotorcycles	
8. การขนส่ง และสถานที่เก็บสินค้า	12.6	0.3	0.5	1.4	1.3	0.2	0.6	-	7.8	0.5	-	0.1	-	8. Transportation and storage	
9. ที่พักแรมและบริการด้านอาหาร	290.6	8.8	45.8	72.8	54.7	45.5	13.1	-	28.4	12.8	3.1	0.1	5.6	9. Accommodation and food service activities	
10. ข้อมูลข่าวสารและการสื่อสาร	5.1	-	0.1	-	0.1	1.5	0.7	-	1.7	1.0	0.1	-	-	10. Information and communication	
11.กิจกรรมทางการเงินและการประกันภัย	29.1	-	0.8	0.2	1.4	1.2	0.5	-	20.1	4.0	0.3	-	0.6	11. Financial and insurance activities	
12. กิจกรรมอสังหาริมทรัพย์	5.2	0.6	0.4	-	0.8	-	0.1	-	2.5	0.7	-	-	0.2	12. Real estate activities	
13. กิจกรรมทางวิชาชีพ วิทยาศาสตร์ และเทคนิค	7.7	0.1	0.1	-	0.3	0.5	0.7	-	4.3	1.7	-	-	-	13. Professional, scientific and technical activities	
14. กิจกรรมการบริหารและการบริการสนับสนุน	20.8	1.5	0.6	2.0	2.0	3.1	1.6	-	6.6	3.0	0.5	-	-	14. Administrative and support service activities	
15. การบริหารราชการ การป้องกันประเทศ การประกันสังคม	75.9	0.0	2.2	3.0	3.5	3.2	2.2	-	49.9	8.8	2.6	-	0.5	15. Public administration and defence; compulsory social security	
16. การศึกษา	126.8	-	2.3	1.3	2.1	6.8	0.2	-	47.7	3.7	62.2	0.1	0.4	16. Education	
17. กิจกรรมด้านสุขภาพและงานสังคมสงเคราะห์	82.3	1.1	5.9	6.8	2.2	12.7	0.5	-	32.6	13.6	6.5	-	0.5	17. Human health and social work activities	
18. ศิลปะ ความบันเทิง และนันทนาการ	8.3	-	1.0	2.4	2.2	1.0	0.1	-	0.8	0.8	0.2	-	0.0	18. Arts, entertainment and recreation	
19. กิจกรรมบริการด้านอื่น ๆ	71.0	1.2	7.8	18.7	17.2	12.4	3.2	-	5.1	4.0	1.3	-	0.2	19. Other service activities	
20. กิจกรรมการจ้างงานในครัวเรือนส่วนบุคคล	12.7	3.2	1.8	3.4	2.4	1.5	-	-	0.2	0.1	-	-	0.2	20. Activities of households as employers; undifferentiated goods and services-producingactivities of households for own use	
การผลิตสินค้าและบริการที่สร้างขึ้นเองเพื่อใช้ในครัวเรือน	-	-	-	-	-	-	-	-	-	-	-	-	-	21. Activities of extraterritorial organizations and bodies	
21. กิจกรรมขององค์การระหว่างประเทศ	-	-	-	-	-	-	-	-	-	-	-	-	-	-	
22. ไม่ทราบ	0.2	-	-	-	-	-	-	-	-	-	-	-	0.2	22. Unknown	

1/ รวมอาชีวระยะสั้น 1/ Including Short Course Vocational

ตารางที่ 5 จำนวนผู้มีงานทำ จำแนกตามชั้นการศึกษาที่สำเร็จ อุตสาหกรรม เพศ และเขตการปกครอง ภาคใต้ (ต่อ)  
TABLE 5 EMPLOYED PERSONS BY LEVEL OF EDUCATIONAL ATTAINMENT, INDUSTRY, SEX AND AREA, SOUTHERN REGION (Contd.)

ไตรมาสที่ 4/2557 : Quarter 4/2014

ในเขตเทศบาล MUNICIPAL AREA

หน่วยเป็นพัน : In Thousands

อุตสาหกรรม	รวม	ไม่มี การศึกษา	ต่ำกว่า ประถมศึกษา Less than Elementary	ประถม ศึกษา Elementary	มัธยมศึกษา ตอนต้น Lower Secondary	มัธยมศึกษาตอนปลาย Upper Secondary Level			อุดมศึกษา Higher Level			อื่นๆ Others	ไม่ทราบ Unknown	INDUSTRY
						สายสามัญ General/ Academic	สายอาชีพ- ศึกษา Vocational	สายวิชา- การศึกษา Teacher Training	สายวิชาการ Academic	สายวิชาชีพ Higher Technical Education	สายวิชา- การศึกษา Teacher Training			
ยอดรวม	1,689.7	63.4	224.3	327.1	288.1	213.6	76.4	0.1	301.8	115.6	54.2	0.7	24.6	TOTAL
ชาย	910.9	35.2	113.3	186.3	177.2	122.0	44.3	0.1	137.3	64.7	14.6	0.4	15.7	MALE
1 เกษตรกรรม การป่าไม้ และการประมง	197.7	11.8	41.7	54.4	42.0	20.7	6.6	-	9.4	8.5	1.4	0.2	1.2	1. Agriculture, forestry and fishing
2.การทำเหมืองแร่ และเหมืองหิน	4.9	-	-	0.9	1.4	0.5	0.0	-	0.6	1.7	-	-	-	2. Mining and quarrying
3. การผลิต	89.7	5.8	13.7	14.0	21.0	9.6	4.8	0.1	9.1	9.8	0.6	0.1	1.2	3. Manufacturing
4. ไฟฟ้า ก๊าซ ไอน้ำและระบบปรับอากาศ	7.4	-	0.2	0.7	0.2	0.7	0.4	-	2.7	2.4	0.2	-	-	4. Electricity, gas, steam and air conditioning supply
5. การจัดหาน้ำ การจัดการและการบำบัดน้ำเสีย ของเสีย และสิ่งปฏิกูล	1.4	-	0.3	0.7	-	0.1	0.0	-	0.2	-	0.2	-	-	5. Water supply; sewerage, waste management and remediation activities
6. การก่อสร้าง	94.9	10.1	14.2	28.0	16.1	8.5	1.7	-	9.6	3.9	0.3	-	2.5	6. Construction
7. การขายส่ง และการขายปลีก การซ่อมยานยนต์	204.8	4.9	17.2	42.4	41.9	35.0	15.6	-	26.5	16.0	1.9	-	3.5	7. Wholesale and retail trade; repair of motor vehicles andmotorcycles
8. การขนส่ง และสถานที่เก็บสินค้า	46.2	0.5	6.5	10.1	10.8	7.5	1.7	-	4.0	3.7	0.2	-	1.1	8. Transportation and storage
9. ที่พักแรมและบริการด้านอาหาร	92.6	0.5	8.2	18.1	20.5	19.1	5.6	-	10.0	6.6	0.6	0.1	3.3	9. Accommodation and food service activities
10. ข้อมูลข่าวสารและการสื่อสาร	5.1	-	0.5	0.5	0.3	0.1	-	-	2.8	0.9	-	-	-	10. Information and communication
11.กิจกรรมทางการเงินและการประกันภัย	10.6	-	0.0	0.4	0.3	0.8	0.4	-	7.0	0.7	0.2	-	0.8	11. Financial and insurance activities
12. กิจกรรมอสังหาริมทรัพย์	2.0	-	0.1	0.1	0.6	0.1	-	-	0.7	-	0.4	-	-	12. Real estate activities
13. กิจกรรมทางวิชาชีพ วิทยาศาสตร์ และเทคนิค	7.8	-	-	0.2	1.1	0.5	0.8	-	4.5	0.8	-	-	-	13. Professional, scientific and technical activities
14. กิจกรรมการบริหารและการบริการสนับสนุน	21.7	1.2	2.4	3.2	6.9	3.0	0.6	-	2.9	1.2	0.1	-	0.3	14. Administrative and support service activities
15. การบริหารราชการ การป้องกันประเทศ การประกันสังคม	66.6	0.3	4.9	4.7	7.2	11.5	3.8	-	27.9	4.7	1.2	-	0.6	15. Public administration and defence; compulsory social security
16. การศึกษา	24.0	-	0.6	2.2	0.3	0.3	0.7	-	12.8	0.3	6.8	-	-	16. Education
17. กิจกรรมด้านสุขภาพและงานสังคมสงเคราะห์	6.4	-	0.1	0.4	2.1	1.1	0.1	-	1.5	0.9	0.2	-	0.0	17. Human health and social work activities
18. ศิลปะ ความบันเทิง และนันทนาการ	5.9	-	0.3	1.0	0.5	1.4	0.8	-	0.5	1.3	0.2	-	-	18. Arts, entertainment and recreation
19. กิจกรรมบริการด้านอื่น ๆ	20.8	0.1	2.0	4.6	3.9	1.9	0.9	-	4.8	1.5	0.0	-	1.1	19. Other service activities
20. กิจกรรมการจ้างงานในครัวเรือนส่วนบุคคล การผลิตสินค้าและบริการที่ทำขึ้นเองเพื่อใช้ในครัวเรือน	0.5	-	0.2	-	0.3	-	-	-	-	-	-	-	-	20. Activities of households as employers; undifferentiated goods and services-producingactivities of households for own use
21. กิจกรรมขององค์การระหว่างประเทศ	-	-	-	-	-	-	-	-	-	-	-	-	-	21. Activities of extraterritorial organizations and bodies
22. ไม่ทราบ	-	-	-	-	-	-	-	-	-	-	-	-	-	22. Unknown

1/ รวมอาชีพระยะสั้น 1/ Including Short Course Vocational

ตารางที่ 5 จำนวนผู้มีงานทำ จำแนกตามชั้นการศึกษาที่สำเร็จ อุตสาหกรรม เพศ และเขตการปกครอง ภาคใต้ (ต่อ)  
TABLE 5 EMPLOYED PERSONS BY LEVEL OF EDUCATIONAL ATTAINMENT, INDUSTRY, SEX AND AREA, SOUTHERN REGION (Contd.)

ไตรมาสที่ 4/2557 : Quarter 4/2014

ในเขตเทศบาล MUNICIPAL AREA

หน่วยเป็นพัน : In Thousands

อุตสาหกรรม	มัธยมศึกษาตอนปลาย											อื่นๆ		ไม่ทราบ	INDUSTRY
	รวม	ไม่มี การศึกษา	ต่ำกว่า ประถมศึกษา Less than Elementary	ประถม ศึกษา Elementary	มัธยมศึกษา ตอนต้น Lower Secondary	Upper Secondary Level			Higher Level						
						สายสามัญ General/ Academic	สายอาชีพ- ศึกษา Vocational	สายวิชา- การศึกษา Teacher Training	สายวิชาการ Academic	สายวิชาชีพ Higher Technical Education	สายวิชา- การศึกษา Teacher Training				
												Total	None	Elementary	
หญิง	778.8	28.2	111.0	140.9	110.9	91.6	32.1	-	164.5	51.0	39.6	0.4	8.9	FEMALE	
1 เกษตรกรรม การป่าไม้ และการประมง	108.6	5.1	29.2	35.2	18.4	10.0	2.7	-	4.6	2.1	1.0	0.2	0.3	1. Agriculture, forestry and fishing	
2.การทำเหมืองแร่ และเหมืองหิน	1.1	-	-	-	-	0.1	0.1	-	0.6	-	0.3	-	-	2. Mining and quarrying	
3. การผลิต	69.9	8.0	12.8	13.0	10.4	10.9	1.5	-	7.8	4.9	0.8	-	-	3. Manufacturing	
4. ไฟฟ้า ก๊าซ ไอน้ำและระบบปรับอากาศ	1.6	-	-	-	0.2	0.1	0.0	-	1.0	0.3	-	-	-	4. Electricity, gas, steam and air conditioning supply	
5. การจัดหาน้ำ การจัดการและการบำบัดน้ำเสีย ของเสีย และสิ่งปฏิกูล	0.6	-	-	0.1	-	0.1	0.1	-	0.2	0.2	-	-	-	5. Water supply; sewerage, waste management and remediation activities	
6. การก่อสร้าง	11.4	1.2	2.4	2.9	1.0	0.1	0.2	-	2.8	0.2	-	-	0.5	6. Construction	
7. การขายส่ง และการขายปลีก การซ่อมยานยนต์	192.4	4.9	28.8	34.4	29.1	25.1	12.2	-	40.3	12.6	3.0	0.1	2.0	7. Wholesale and retail trade; repair of motor vehicles and motorcycles	
8. การขนส่ง และสถานที่เก็บสินค้า	8.0	0.1	-	0.2	0.6	-	0.6	-	6.0	0.3	-	0.1	-	8. Transportation and storage	
9. ที่พักแรมและบริการด้านอาหาร	160.4	3.5	22.9	37.2	31.0	26.9	8.0	-	17.1	7.8	1.4	0.1	4.8	9. Accommodation and food service activities	
10. ข้อมูลข่าวสารและการสื่อสาร	3.3	-	0.1	-	0.1	0.5	0.7	-	1.5	0.2	0.1	-	-	10. Information and communication	
11.กิจกรรมทางการเงินและการประกันภัย	17.7	-	0.4	0.2	0.7	0.3	0.5	-	11.4	3.3	0.3	-	0.6	11. Financial and insurance activities	
12. กิจกรรมอสังหาริมทรัพย์	4.3	0.6	0.4	-	0.8	-	0.1	-	2.1	0.1	-	-	0.2	12. Real estate activities	
13. กิจกรรมทางวิชาชีพ วิทยาศาสตร์ และเทคนิค	2.7	0.1	0.1	-	-	0.2	0.2	-	1.7	0.6	-	-	-	13. Professional, scientific and technical activities	
14. กิจกรรมการบริหารและการบริการสนับสนุน	15.2	1.5	0.4	1.3	0.6	1.9	1.4	-	5.4	2.4	0.4	-	-	14. Administrative and support service activities	
15. การบริหารราชการ การป้องกันประเทศ การประกันสังคม	35.0	0.0	1.2	0.5	1.4	1.5	1.6	-	24.1	3.2	1.4	-	0.2	15. Public administration and defence; compulsory social security	
16. การศึกษา	56.1	-	2.3	1.3	0.9	1.9	0.2	-	20.1	2.6	26.6	0.1	-	16. Education	
17. กิจกรรมด้านสุขภาพและงานสังคมสงเคราะห์	34.8	0.1	3.0	1.3	1.6	4.9	-	-	14.1	6.8	2.9	-	0.1	17. Human health and social work activities	
18. ศิลปะ ความบันเทิง และนันทนาการ	5.6	-	1.0	1.3	1.9	0.3	0.1	-	0.6	0.3	0.0	-	0.0	18. Arts, entertainment and recreation	
19. กิจกรรมบริการด้านอื่น ๆ	42.7	0.9	4.8	10.6	10.2	6.7	2.0	-	3.1	3.0	1.3	-	-	19. Other service activities	
20. กิจกรรมการจ้างงานในครัวเรือนส่วนบุคคล การผลิตสินค้าและบริการที่ทำขึ้นเองเพื่อใช้ในครัวเรือน	7.3	2.3	1.2	1.5	2.1	0.2	-	-	0.1	0.1	-	-	0.0	20. Activities of households as employers; undifferentiated goods and services-producingactivities of households for own use	
21. กิจกรรมขององค์การระหว่างประเทศ	-	-	-	-	-	-	-	-	-	-	-	-	-	21. Activities of extraterritorial organizations and bodies	
22. ไม่ทราบ	0.2	-	-	-	-	-	-	-	-	-	-	-	0.2	22. Unknown	

1/ รวมอาชีวระยะสั้น 1/ Including Short Course Vocational

ตารางที่ 5 จำนวนผู้มีงานทำ จำแนกตามชั้นการศึกษาที่สำเร็จ อุตสาหกรรม เพศ และเขตการปกครอง ภาคใต้ (ต่อ)

TABLE 5 EMPLOYED PERSONS BY LEVEL OF EDUCATIONAL ATTAINMENT, INDUSTRY, SEX AND AREA, SOUTHERN REGION (Contd.)

ไตรมาสที่ 4/2557 : Quarter 4/2014

นอกเขตเทศบาล NON-MUNICIPAL AREA

หน่วยเป็นพัน : In Thousands

อุตสาหกรรม	มัธยมศึกษาตอนปลาย											อุดมศึกษา			อื่นๆ <sup>1/</sup>	ไม่ทราบ	INDUSTRY
	รวม	ไม่มี การศึกษา	ต่ำกว่า ประถมศึกษา Less than Elementary	ประถม ศึกษา Elementary	มัธยมศึกษา ตอนต้น Lower Secondary	Upper Secondary Level			Higher Level								
						สายสามัญ General/ Academic	สายอาชีว- ศึกษา Vocational	สายวิชา- การศึกษา Teacher Training	สายวิชาการ Academic	สายวิชาชีพ Higher Technical Education	สายวิชา- การศึกษา Teacher Training						
	Total	None	Elementary	Elementary	Secondary	Academic	Vocational	Training	Academic	Education	Training	Others <sup>1/</sup>	Unknown				
ยอดรวม	3,410.7	137.8	636.7	1,001.2	605.9	417.8	95.4	-	275.9	142.6	71.4	4.5	21.6	TOTAL			
ชาย	1,923.7	67.5	338.9	585.9	384.3	244.8	59.1	-	121.5	86.6	20.1	2.8	12.1	MALE			
1 เกษตรกรรม การป่าไม้ และการประมง	1,124.7	49.7	254.5	359.7	217.3	137.4	30.3	-	33.9	28.8	6.8	2.1	4.3	1. Agriculture, forestry and fishing			
2.การทำเหมืองแร่ และเหมืองหิน	7.8	0.4	0.6	2.9	1.2	2.0	-	-	-	0.5	-	0.2	-	2. Mining and quarrying			
3. การผลิต	117.8	4.2	12.4	36.0	22.8	18.5	4.0	-	8.6	8.0	-	-	3.4	3. Manufacturing			
4. ไฟฟ้า ก๊าซ ไอน้ำและระบบปรับอากาศ	6.2	-	0.4	1.8	0.9	1.0	1.4	-	0.5	0.2	-	-	-	4. Electricity, gas, steam and air conditioning supply			
5. การจัดหาน้ำ การจัดการและการบำบัดน้ำเสีย ของเสีย และสิ่งปฏิกูล	1.7	-	-	0.5	-	-	0.2	-	-	0.9	-	-	-	5. Water supply; sewerage, waste management and remediation activities			
6. การก่อสร้าง	172.6	4.9	20.3	76.5	39.0	17.7	2.5	-	4.3	4.5	0.4	0.4	2.2	6. Construction			
7. การขายส่ง และการขายปลีก การซ่อมยานยนต์	213.5	4.3	24.9	53.6	48.8	31.8	8.4	-	16.2	21.1	3.4	0.2	0.8	7. Wholesale and retail trade; repair of motor vehicles andmotorcycles			
8. การขนส่ง และสถานที่เก็บสินค้า	49.8	1.2	4.7	16.1	13.4	5.2	1.7	-	3.6	3.9	-	-	0.2	8. Transportation and storage			
9. ที่พักแรมและบริการด้านอาหาร	58.0	1.1	6.5	14.1	14.0	9.8	2.6	-	5.6	3.1	0.5	-	0.7	9. Accommodation and food service activities			
10. ข้อมูลข่าวสารและการสื่อสาร	3.8	-	-	-	0.4	-	-	-	1.5	1.9	-	-	-	10. Information and communication			
11.กิจกรรมทางการเงินและการประกันภัย	7.3	-	-	0.6	0.2	0.7	0.4	-	4.8	0.6	-	-	-	11. Financial and insurance activities			
12. กิจกรรมอสังหาริมทรัพย์	1.0	-	0.4	-	-	-	-	-	0.3	0.4	-	-	-	12. Real estate activities			
13. กิจกรรมทางวิชาชีพ วิทยาศาสตร์ และเทคนิค	4.8	-	-	0.8	0.7	0.6	-	-	1.9	0.3	0.7	-	-	13. Professional, scientific and technical activities			
14. กิจกรรมการบริหารและการบริการสนับสนุน	10.3	0.2	1.1	2.8	2.5	0.3	0.8	-	2.4	0.1	-	-	-	14. Administrative and support service activities			
15. การบริหารราชการ การป้องกันประเทศ การประกันสังคม	85.3	0.3	7.2	9.8	17.1	12.5	4.1	-	25.6	8.4	0.2	-	-	15. Public administration and defence; compulsory social security			
16. การศึกษา	25.8	-	0.6	1.7	2.8	3.4	0.2	-	7.1	1.5	8.2	-	0.3	16. Education			
17. กิจกรรมด้านสุขภาพและงานสังคมสงเคราะห์	6.5	-	1.7	0.4	0.4	0.7	0.2	-	2.5	0.6	-	-	-	17. Human health and social work activities			
18. ศิลปะ ความบันเทิง และนันทนาการ	3.5	-	0.7	0.9	0.1	0.6	0.7	-	0.3	0.1	-	-	-	18. Arts, entertainment and recreation			
19. กิจกรรมบริการด้านอื่น ๆ	22.3	1.2	2.7	7.5	2.5	2.1	1.7	-	2.8	1.5	-	-	0.1	19. Other service activities			
20. กิจกรรมการจ้างงานในครัวเรือนส่วนบุคคล การผลิตสินค้าและบริการที่ทำขึ้นเองเพื่อใช้ในครัวเรือน	1.2	-	0.2	0.2	-	0.5	-	-	-	0.2	-	-	0.1	20. Activities of households as employers; undifferentiated goods and services-producingactivities of households for own use			
21. กิจกรรมขององค์การระหว่างประเทศ	-	-	-	-	-	-	-	-	-	-	-	-	-	21. Activities of extraterritorial organizations and bodies			
22. ไม่ทราบ	-	-	-	-	-	-	-	-	-	-	-	-	-	22. Unknown			

1/ รวมอาชีวะระยะสั้น 1/ Including Short Course Vocational

ตารางที่ 5 จำนวนผู้มีงานทำ จำแนกตามชั้นการศึกษาที่สำเร็จ อุตสาหกรรม เพศ และเขตการปกครอง ภาคใต้ (ต่อ)

TABLE 5 EMPLOYED PERSONS BY LEVEL OF EDUCATIONAL ATTAINMENT, INDUSTRY, SEX AND AREA, SOUTHERN REGION (Contd.)

ไตรมาสที่ 4/2557 : Quarter 4/2014

นอกเขตเทศบาล NON-MUNICIPAL AREA

หน่วยเป็นพัน : In Thousands

อุตสาหกรรม	รวม	ไม่มี การศึกษา	ต่ำกว่า ประถมศึกษา Less than Elementary	ประถม ศึกษา Elementary	มัธยมศึกษา ตอนต้น Lower Secondary	มัธยมศึกษาตอนปลาย Upper Secondary Level			อุดมศึกษา Higher Level			อื่นๆ Others <sup>1/</sup>	ไม่ทราบ Unknown	INDUSTRY
						สายสามัญ General/ Academic	สายอาชีพ- ศึกษา Vocational	สายวิชา- การศึกษา Teacher Training	สายวิชาการ Academic	สายวิชาชีพ Higher Technical Education	สายวิชา- การศึกษา Teacher Training			
หญิง	1,487.1	70.3	297.8	415.3	221.6	173.0	36.2	-	154.3	56.0	51.3	1.7	9.5	FEMALE
1 เกษตรกรรม การป่าไม้ และการประมง	751.6	51.5	200.2	261.3	119.9	71.9	11.7	-	15.1	11.4	5.3	1.3	2.1	1. Agriculture, forestry and fishing
2.การทำเหมืองแร่ และเหมืองหิน	1.8	-	-	-	-	1.8	-	-	-	-	-	-	-	2. Mining and quarrying
3. การผลิต	138.3	4.7	26.3	38.2	28.7	19.1	2.9	-	11.0	3.3	1.5	-	2.7	3. Manufacturing
4. ไฟฟ้า ก๊าซ ไอน้ำและระบบปรับอากาศ	0.5	-	-	-	0.1	-	-	-	0.4	-	-	-	-	4. Electricity, gas, steam and air conditioning supply
5. การจัดหา น้ำ การจัดการและการบำบัดน้ำเสีย ของเสีย และสิ่งปฏิกูล	0.5	-	-	-	-	-	-	-	0.5	-	-	-	-	5. Water supply; sewerage, waste management and remediation activities
6. การก่อสร้าง	17.8	0.5	2.5	10.0	1.1	0.9	-	-	1.3	0.7	-	-	0.9	6. Construction
7. การขายส่ง และการขายปลีก การซ่อมยานยนต์	221.6	6.0	37.3	49.3	33.7	34.9	13.7	-	25.8	17.0	2.0	0.4	1.7	7. Wholesale and retail trade; repair of motor vehicles andmotorcycles
8. การขนส่ง และสถานที่เก็บสินค้า	4.6	0.1	0.5	1.1	0.7	0.2	-	-	1.8	0.2	-	-	-	8. Transportation and storage
9. ที่พักแรมและบริการด้านอาหาร	130.2	5.4	22.9	35.6	23.7	18.6	5.1	-	11.3	5.1	1.7	-	0.8	9. Accommodation and food service activities
10. ข้อมูลข่าวสารและการสื่อสาร	1.8	-	-	-	-	1.0	-	-	0.1	0.7	-	-	-	10. Information and communication
11.กิจกรรมทางการเงินและการประกันภัย	11.4	-	0.4	-	0.7	0.9	-	-	8.7	0.7	-	-	-	11. Financial and insurance activities
12. กิจกรรมอสังหาริมทรัพย์	0.9	-	-	-	-	-	-	-	0.4	0.6	-	-	-	12. Real estate activities
13. กิจกรรมทางวิชาชีพ วิทยาศาสตร์ และเทคนิค	4.9	-	-	-	0.3	0.4	0.4	-	2.7	1.1	-	-	-	13. Professional, scientific and technical activities
14. กิจกรรมการบริหารและการบริการสนับสนุน	5.6	-	0.2	0.7	1.4	1.2	0.2	-	1.2	0.6	0.2	-	-	14. Administrative and support service activities
15. การบริหารราชการ การป้องกันประเทศ การประกันสังคม	40.9	-	1.1	2.5	2.1	1.8	0.6	-	25.8	5.5	1.2	-	0.3	15. Public administration and defence; compulsory social security
16. การศึกษา	70.7	-	-	-	1.2	4.9	-	-	27.6	1.0	35.6	-	0.4	16. Education
17. กิจกรรมด้านสุขภาพและงานสังคมสงเคราะห์	47.6	0.9	3.0	5.5	0.6	7.9	0.5	-	18.4	6.8	3.6	-	0.4	17. Human health and social work activities
18. ศิลปะ ความบันเทิง และนันทนาการ	2.8	-	-	1.1	0.3	0.6	-	-	0.1	0.5	0.2	-	-	18. Arts, entertainment and recreation
19. กิจกรรมบริการด้านอื่น ๆ	28.3	0.3	3.0	8.1	7.0	5.7	1.2	-	2.0	1.0	-	-	0.2	19. Other service activities
20. กิจกรรมการจ้างงานในครัวเรือนส่วนบุคคล การผลิตสินค้าและบริการที่ทำขึ้นเองเพื่อใช้ในครัวเรือน	5.4	0.9	0.6	1.9	0.4	1.4	-	-	0.2	-	-	-	0.1	20. Activities of households as employers; undifferentiated goods and services-producingactivities of households for own use
21. กิจกรรมขององค์การระหว่างประเทศ	-	-	-	-	-	-	-	-	-	-	-	-	-	21. Activities of extraterritorial organizations and bodies
22. ไม่ทราบ	-	-	-	-	-	-	-	-	-	-	-	-	-	22. Unknown

1/ รวมอาชีพระยะสั้น 1/ Including Short Course Vocational

ตารางที่ 6 จำนวนผู้มีงานทำ จำแนกตามสถานภาพทำงาน อาชีพ ภาคใต้

TABLE 6 EMPLOYED PERSONS BY WORK STATUS, OCCUPATION , SOUTHERN REGION

ไตรมาสที่ 4/2557 : Quarter 4/2014

หน่วยเป็นพัน : In Thousands

อาชีพ	สถานภาพการทำงาน Work Status							OCCUPATION
	รวม	นายจ้าง	ลูกจ้างรัฐบาล	ลูกจ้างเอกชน	ทำงานส่วนตัว	ช่วยธุรกิจครอบครัว	การรวมกลุ่ม	
	Total	Employer	Government Employee	Private Employee	Own Account Worker	Unpaid Family Worker	Members of Producers' Cooperatives	
ยอดรวม	5,100.4	229.7	499.1	1,719.2	1,745.2	903.4	3.8	TOTAL
1. ผู้จัดการ ข้าราชการระดับอาวุโส และผู้บัญญัติกฎหมาย	130.7	49.1	46.6	29.8	3.4	1.1	0.8	1. managers, senior officials and Legislators
2. ผู้ประกอบวิชาชีพด้านต่างๆ	245.6	4.0	168.9	62.1	9.4	1.2	-	2. Professionals
3. เจ้าหน้าที่เทคนิคและผู้ประกอบวิชาชีพที่เกี่ยวข้องกับด้านต่างๆ	160.1	1.3	64.9	73.7	13.1	7.1	0.1	3. Technicians and associate professionals
4. เสมียน	150.8	0.6	58.5	82.4	2.9	6.5	-	4. Clerks
5. พนักงานบริการและผู้จำหน่ายสินค้า	1,071.6	38.2	80.8	273.4	470.3	208.7	0.2	5. Service workers and sell goods
6. ผู้ปฏิบัติงานที่มีฝีมือในด้านการเกษตร ป่าไม้ และประมง	2,073.8	93.8	6.8	408.0	981.2	584.0	-	6. Skilled agricultural forest and fishery workers
7. ช่างฝีมือ และผู้ปฏิบัติงานที่เกี่ยวข้อง	534.4	37.0	17.7	295.7	131.7	50.3	1.9	7. Craft and associate professionals
8. ผู้ควบคุมเครื่องจักรโรงงานและเครื่องจักร และผู้ปฏิบัติงานด้านการประกอบ	227.6	3.2	24.5	125.1	70.7	4.1	-	8. Plant and machine controlors and assemblers
9. ผู้ประกอบอาชีพงานพื้นฐาน	505.6	2.5	30.2	369.1	62.7	40.3	0.8	9. Elementary occupations
10. คนงานซึ่งมิได้จำแนกไว้ในหมวดอื่น	0.2	-	0.2	-	-	-	-	10. Workers not classifiable by occupation

ตารางที่ 6 จำนวนผู้มีงานทำ จำแนกตามสถานภาพทำงาน อาชีพ และเพศ ภาคใต้  
TABLE 6 EMPLOYED PERSONS BY WORK STATUS, OCCUPATION AND SEX , SOUTHERN REGION

ไตรมาสที่ 4/2557 : Quarter 4/2014

หน่วยเป็นพัน : In Thousands

อาชีพ	สถานภาพการทำงาน Work Status							OCCUPATION
	รวม	นายจ้าง	ลูกจ้างรัฐบาล	ลูกจ้างเอกชน	ทำงานส่วนตัว	ช่วยธุรกิจครอบครัว	การรวมกลุ่ม	
			Government	Private	Own Account	Unpaid Family	Members of Producers'	
	Total	Employer	Employee	Employee	Worker	Worker	Cooperatives	
ชาย	2,834.5	169.9	246.2	1,008.1	1,079.1	328.7	2.6	MALE
1. ผู้จัดการ ข้าราชการระดับอาวุโส และผู้บัญชาการตามกฎหมาย	98.8	39.7	34.7	20.4	2.7	0.6	0.8	1. managers, senior officials and Legislators
2. ผู้ประกอบวิชาชีพด้านต่างๆ	74.6	1.6	47.6	19.2	5.9	0.3	-	2. Professionals
3. เจ้าหน้าที่เทคนิคและผู้ประกอบวิชาชีพที่เกี่ยวข้องกับด้านต่างๆ	71.0	1.3	32.2	25.6	9.0	2.9	0.1	3. Technicians and associate professionals
4. เสมียน	44.9	0.6	15.5	25.3	1.6	1.9	-	4. Clerks
5. พนักงานบริการและผู้จำหน่ายสินค้า	415.5	19.5	56.0	102.1	156.6	81.3	-	5. Service workers and sell goods
6. ผู้ปฏิบัติงานที่มีฝีมือในด้านการเกษตร ป่าไม้ และประมง	1,246.7	68.5	5.3	254.9	722.9	195.1	-	6. Skilled agricultural forest and fishery workers
7. ช่างฝีมือ และผู้ปฏิบัติงานที่เกี่ยวข้อง	410.2	33.8	16.1	251.8	81.4	26.3	0.9	7. Craft and associate professionals
8. ผู้ควบคุมเครื่องจักรโรงงานและเครื่องจักร และผู้ปฏิบัติงานด้านการประกอบ	206.0	3.2	23.3	108.5	68.2	2.8	-	8. Plant and machine controlors and assemblers
9. ผู้ประกอบอาชีพงานพื้นฐาน	266.9	1.8	15.6	200.3	30.8	17.7	0.8	9. Elementary occupations
10. คนงานซึ่งมิได้จำแนกไว้ในหมวดอื่น	-	-	-	-	-	-	-	10. Workers not classifiable by occupation
หญิง	2,265.9	59.9	252.8	711.1	666.2	574.6	1.3	TOTAL
1. ผู้จัดการ ข้าราชการระดับอาวุโส และผู้บัญชาการตามกฎหมาย	31.9	9.4	12.0	9.4	0.7	0.6	-	1. managers, senior officials and Legislators
2. ผู้ประกอบวิชาชีพด้านต่างๆ	171.0	2.4	121.3	42.9	3.5	0.9	-	2. Professionals
3. เจ้าหน้าที่เทคนิคและผู้ประกอบวิชาชีพที่เกี่ยวข้องกับด้านต่างๆ	89.2	0.1	32.7	48.1	4.1	4.2	0.0	3. Technicians and associate professionals
4. เสมียน	106.0	-	43.0	57.0	1.3	4.7	-	4. Clerks
5. พนักงานบริการและผู้จำหน่ายสินค้า	656.1	18.6	24.7	171.3	313.8	127.4	0.2	5. Service workers and sell goods
6. ผู้ปฏิบัติงานที่มีฝีมือในด้านการเกษตร ป่าไม้ และประมง	827.2	25.3	1.6	153.1	258.2	389.0	-	6. Skilled agricultural forest and fishery workers
7. ช่างฝีมือ และผู้ปฏิบัติงานที่เกี่ยวข้อง	124.1	3.3	1.6	43.9	50.3	24.1	1.0	7. Craft and associate professionals
8. ผู้ควบคุมเครื่องจักรโรงงานและเครื่องจักร และผู้ปฏิบัติงานด้านการประกอบ	21.6	-	1.2	16.6	2.5	1.3	-	8. Plant and machine controlors and assemblers
9. ผู้ประกอบอาชีพงานพื้นฐาน	238.7	0.8	14.6	168.8	31.9	22.6	-	9. Elementary occupations
10. คนงานซึ่งมิได้จำแนกไว้ในหมวดอื่น	0.2	-	0.2	-	-	-	-	10. Workers not classifiable by occupation

ตารางที่ 6 จำนวนผู้มีงานทำ จำแนกตามสถานภาพทำงาน อาชีพ เพศ และเขตการปกครอง ภาคใต้ (ต่อ)

TABLE 6 EMPLOYED PERSONS BY WORK STATUS, OCCUPATION, SEX AND AREA, SOUTHERN REGION (Contd.)

ไตรมาสที่ 4/2557 : Quarter 4/2014

ในเขตเทศบาล MUNICIPAL AREA

หน่วยเป็นพัน : In Thousands

อาชีพ	สถานภาพการทำงาน Work Status							OCCUPATION
	รวม	นายจ้าง	ลูกจ้างรัฐบาล	ลูกจ้างเอกชน	ทำงานส่วนตัว	ช่วยธุรกิจ ครอบครัว	การรวมกลุ่ม Members of Producers' Cooperatives	
			Government	Private	Own Account	Unpaid Family		
	Total	Employer	Employee	Employee	Worker	Worker		
ยอดรวม	1,689.7	87.0	231.3	653.5	485.9	231.6	0.4	TOTAL
ชาย	910.9	62.1	117.6	365.8	272.8	92.5	0.1	MALE
1. ผู้จัดการ ข้าราชการระดับอาวุโส และผู้บัญญัติกฎหมาย	44.4	17.9	11.7	13.2	1.4	0.2	-	1. managers, senior officials and Legislators
2. ผู้ประกอบวิชาชีพด้านต่างๆ	42.7	1.6	26.5	10.8	3.5	0.3	-	2. Professionals
3. เจ้าหน้าที่เทคนิคและผู้ประกอบวิชาชีพ ที่เกี่ยวข้องกับด้านต่างๆ	43.3	1.3	18.9	15.3	6.0	1.7	0.1	3. Technicians and associate professionals
4. เสมียน	26.7	0.4	8.7	14.5	1.2	1.9	-	4. Clerks
5. พนักงานบริการและผู้จำหน่ายสินค้า	218.2	8.7	23.2	58.3	83.8	44.2	-	5. Service workers and sell goods
6. ผู้ปฏิบัติงานที่มีฝีมือในด้านการเกษตร ป่าไม้ และประมง	182.4	19.3	1.1	41.3	97.7	23.1	-	6. Skilled agricultural forest and fishery workers
7. ช่างฝีมือ และผู้ปฏิบัติงานที่เกี่ยวข้อง	174.8	12.7	7.1	103.1	37.6	14.3	-	7. Craft and associate professionals
8. ผู้ควบคุมเครื่องจักรโรงงานและเครื่องจักร และผู้ปฏิบัติงานด้านการประกอบ	90.2	0.1	14.2	42.5	31.8	1.6	-	8. Plant and machine controlors and assemblers
9. ผู้ประกอบอาชีพงานพื้นฐาน	88.3	0.2	6.2	66.8	9.8	5.3	-	9. Elementary occupations
10. คนงานซึ่งมิได้จำแนกไว้ในหมวดอื่น	-	-	-	-	-	-	-	10. Workers not classifiable by occupation



ตารางที่ 6 จำนวนผู้มีงานทำ จำแนกตามสถานภาพทำงาน อาชีพ เพศ และเขตการปกครอง ภาคใต้ (ต่อ)

TABLE 6 EMPLOYED PERSONS BY WORK STATUS, OCCUPATION, SEX AND AREA, SOUTHERN REGION (Contd.)

ไตรมาสที่ 4/2557 : Quarter 4/2014

ในเขตเทศบาล MUNICIPAL AREA

หน่วยเป็นพัน : In Thousands

อาชีพ	สถานภาพการทำงาน Work Status							OCCUPATION
	รวม	นายจ้าง	ลูกจ้างรัฐบาล	ลูกจ้างเอกชน	ทำงานส่วนตัว	ช่วยธุรกิจ ครอบครัว	การรวมกลุ่ม Producers'	
			Government	Private	Own Account	Unpaid Family	Members of	
	Total	Employer	Employee	Employee	Worker	Worker	Cooperatives	
หญิง	778.8	24.9	113.7	287.7	213.1	139.2	0.3	TOTAL
1. ผู้จัดการ ข้าราชการระดับอาวุโส และผู้บัญญัติกฎหมาย	19.8	6.5	5.7	6.9	0.4	0.4	-	1. managers, senior officials and Legislators
2. ผู้ประกอบวิชาชีพด้านต่างๆ	79.4	1.1	54.8	19.5	3.3	0.8	-	2. Professionals
3. เจ้าหน้าที่เทคนิคและผู้ประกอบวิชาชีพ ที่เกี่ยวข้องกับด้านต่างๆ	48.8	0.1	16.1	27.9	2.1	2.6	0.0	3. Technicians and associate professionals
4. เสมียน	55.3	-	20.9	30.5	0.8	3.1	-	4. Clerks
5. พนักงานบริการและผู้จำหน่ายสินค้า	320.4	10.2	8.3	99.1	132.2	70.6	0.1	5. Service workers and sell goods
6. ผู้ปฏิบัติงานที่มีฝีมือในด้านการเกษตร ป่าไม้ และประมง	102.3	4.1	0.3	15.3	40.6	42.0	-	6. Skilled agricultural forest and fishery workers
7. ช่างฝีมือ และผู้ปฏิบัติงานที่เกี่ยวข้อง	46.7	2.4	1.3	12.9	16.8	13.1	0.2	7. Craft and associate professionals
8. ผู้ควบคุมเครื่องจักรโรงงานและเครื่องจักร และผู้ปฏิบัติงานด้านการประกอบ	6.4	-	0.4	4.7	1.1	0.3	-	8. Plant and machine controlors and assemblers
9. ผู้ประกอบอาชีพงานพื้นฐาน	99.6	0.7	5.8	71.0	15.8	6.4	-	9. Elementary occupations
10. คนงานซึ่งมิได้จำแนกไว้ในหมวดอื่น	0.2	-	0.2	-	-	-	-	10. Workers not classifiable by occupation

ตารางที่ 6 จำนวนผู้มีงานทำ จำแนกตามสถานภาพทำงาน อาชีพ เพศ และเขตการปกครอง ภาคใต้ (ต่อ)

TABLE 6 EMPLOYED PERSONS BY WORK STATUS, OCCUPATION, SEX AND AREA, SOUTHERN REGION (Contd.)

ไตรมาสที่ 4/2557 : Quarter 4/2014

นอกเขตเทศบาล NON-MUNICIPAL AREA

หน่วยเป็นพัน : In Thousands

อาชีพ	สถานภาพการทำงาน Work Status							OCCUPATION
	รวม	นายจ้าง	ลูกจ้างรัฐบาล	ลูกจ้างเอกชน	ทำงานส่วนตัว	ช่วยธุรกิจ ครอบครัว	การรวมกลุ่ม Members of Producers' Cooperatives	
			Government	Private	Own Account	Unpaid Family		
	Total	Employer	Employee	Employee	Worker	Worker	Cooperatives	
ยอดรวม	3,410.7	142.7	267.8	1,065.6	1,259.4	671.7	3.5	TOTAL
ชาย	1,923.7	107.8	128.7	642.2	806.2	236.3	2.5	MALE
1. ผู้จัดการ ข้าราชการระดับอาวุโส และผู้บัญญัติกฎหมาย	54.4	21.8	23.0	7.2	1.3	0.4	0.8	1. managers, senior officials and Legislators
2. ผู้ประกอบวิชาชีพด้านต่างๆ	31.9	-	21.1	8.4	2.5	-	-	2. Professionals
3. เจ้าหน้าที่เทคนิคและผู้ประกอบวิชาชีพ ที่เกี่ยวข้องกับด้านต่างๆ	27.7	-	13.3	10.3	2.9	1.2	-	3. Technicians and associate professionals
4. เสมียน	18.2	0.1	6.8	10.9	0.4	-	-	4. Clerks
5. พนักงานบริการและผู้จำหน่ายสินค้า	197.3	10.8	32.9	43.7	72.8	37.1	-	5. Service workers and sell goods
6. ผู้ปฏิบัติงานที่มีฝีมือในด้านการเกษตร ป่าไม้ และประมง	1,064.3	49.3	4.2	213.6	625.3	171.9	-	6. Skilled agricultural forest and fishery workers
7. ช่างฝีมือ และผู้ปฏิบัติงานที่เกี่ยวข้อง	235.5	21.1	9.0	148.8	43.8	11.9	0.9	7. Craft and associate professionals
8. ผู้ควบคุมเครื่องจักรโรงงานและเครื่องจักร และผู้ปฏิบัติงานด้านการประกอบ	115.8	3.1	9.1	65.9	36.4	1.2	-	8. Plant and machine controlors and assemblers
9. ผู้ประกอบอาชีพงานพื้นฐาน	178.6	1.6	9.3	133.5	20.9	12.5	0.8	9. Elementary occupations
10. คนงานซึ่งมิได้จำแนกไว้ในหมวดอื่น	-	-	-	-	-	-	-	10. Workers not classifiable by occupation

ตารางที่ 6 จำนวนผู้มีงานทำ จำแนกตามสถานภาพทำงาน อาชีพ เพศ และเขตการปกครอง ภาคใต้ (ต่อ)

TABLE 6 EMPLOYED PERSONS BY WORK STATUS, OCCUPATION, SEX AND AREA, SOUTHERN REGION (Contd.)

ไตรมาสที่ 4/2557 : Quarter 4/2014

นอกเขตเทศบาล NON-MUNICIPAL AREA

หน่วยเป็นพัน : In Thousands

อาชีพ	สถานภาพการทำงาน Work Status							OCCUPATION
	รวม	นายจ้าง	ลูกจ้างรัฐบาล	ลูกจ้างเอกชน	ทำงานส่วนตัว	ช่วยธุรกิจ ครอบครัว	การรวมกลุ่ม Members of Producers'	
			Government	Private	Own Account	Unpaid Family	Producers'	
	Total	Employer	Employee	Employee	Worker	Worker	Cooperatives	
หญิง	1,487.1	34.9	139.1	423.4	453.2	435.5	1.0	TOTAL
1. ผู้จัดการ ข้าราชการระดับอาวุโส และผู้บัญญัติกฎหมาย	12.1	2.9	6.3	2.5	0.3	0.2	-	1. managers, senior officials and Legislators
2. ผู้ประกอบวิชาชีพด้านต่างๆ	91.6	1.4	66.5	23.4	0.3	0.2	-	2. Professionals
3. เจ้าหน้าที่เทคนิคและผู้ประกอบวิชาชีพ ที่เกี่ยวข้องกับด้านต่างๆ	40.3	-	16.5	20.3	2.0	1.6	-	3. Technicians and associate professionals
4. เสมียน	50.7	-	22.2	26.5	0.5	1.6	-	4. Clerks
5. พนักงานบริการและจำหน่ายสินค้า	335.6	8.4	16.4	72.2	181.6	56.8	0.2	5. Service workers and sell goods
6. ผู้ปฏิบัติงานที่มีฝีมือในด้านการเกษตร ป่าไม้ และประมง	724.9	21.2	1.3	137.8	217.6	347.0	-	6. Skilled agricultural forest and fishery workers
7. ช่างฝีมือ และผู้ปฏิบัติงานที่เกี่ยวข้อง	77.4	0.9	0.3	31.0	33.5	10.9	0.8	7. Craft and associate professionals
8. ผู้ควบคุมเครื่องจักรโรงงานและเครื่องจักร และผู้ปฏิบัติงานด้านการประกอบ	15.2	-	0.8	11.9	1.4	1.1	-	8. Plant and machine controlors and assemblers
9. ผู้ประกอบอาชีพงานพื้นฐาน	139.1	0.1	8.8	97.9	16.1	16.2	-	9. Elementary occupations
10. คนงานซึ่งมิได้จำแนกไว้ในหมวดอื่น	-	-	-	-	-	-	-	10. Workers not classifiable by occupation

ตารางที่ 7 จำนวนผู้มีงานทำ จำแนกตามสถานภาพทำงาน อุตสาหกรรม ภาคใต้

TABLE 7 EMPLOYED PERSONS BY WORK STATUS, INDUSTRY, SOUTHERN REGION

ไตรมาสที่ 4/2557 : Quarter 4/2014

หน่วยเป็นพัน : In Thousands

อุตสาหกรรม	สถานภาพการทำงาน Work Status							INDUSTRY
	รวม	นายจ้าง	ลูกจ้างรัฐบาล	ลูกจ้างเอกชน	ทำงานส่วนตัว	ช่วยธุรกิจครอบครัว	การรวมกลุ่ม	
	Total	Employer	Government Employee	Private Employee	Own Account Worker	Unpaid Family Worker	Members of Producers' Cooperatives	
ยอดรวม	5,100.4	229.7	499.1	1,719.2	1,745.2	903.4	3.8	TOTAL
1 เกษตรกรรม การป่าไม้ และการประมง	2,182.6	97.1	4.2	497.0	984.2	600.1	-	1. Agriculture, forestry and fishing
2.การทำเหมืองแร่ และเหมืองหิน	15.6	-	-	15.0	0.7	-	-	2. Mining and quarrying
3. การผลิต	415.7	12.7	1.7	273.8	86.1	40.3	1.2	3. Manufacturing
4. ไฟฟ้า ก๊าซ ไอน้ำและระบบปรับอากาศ	15.6	-	13.4	2.3	-	-	-	4. Electricity, gas, steam and air conditioning supply
5. การจัดหาน้ำ การจัดการและการบำบัดน้ำเสียของเสีย และสิ่งปฏิกูล	4.2	0.4	2.9	0.7	0.1	0.1	-	5. Water supply; sewerage, waste management and remediation activities
6. การก่อสร้าง	296.7	44.0	5.4	207.6	24.3	13.0	2.5	6. Construction
7. การขายส่ง และการขายปลีก การซ่อมยานยนต์	832.4	41.3	0.3	293.9	338.3	158.5	0.1	7. Wholesale and retail trade; repair of motor vehicles andmotorcycles
8. การขนส่ง และสถานที่เก็บสินค้า	108.6	3.0	13.5	28.8	60.4	2.9	-	8. Transportation and storage
9. ที่พักแรมและบริการด้านอาหาร	441.2	18.1	0.4	192.4	156.8	73.6	-	9. Accommodation and food service activities
10. ข้อมูลข่าวสารและการสื่อสาร	14.0	0.9	3.6	4.5	3.3	1.8	-	10. Information and communication
11.กิจกรรมทางการเงินและการประกันภัย	46.9	0.3	11.4	33.7	1.2	0.4	0.0	11. Financial and insurance activities
12. กิจกรรมอสังหาริมทรัพย์	8.2	1.0	-	4.6	2.1	0.4	-	12. Real estate activities
13. กิจกรรมทางวิชาชีพ วิทยาศาสตร์ และเทคนิค	20.4	2.7	5.5	5.7	5.8	0.7	-	13. Professional, scientific and technical activities
14. กิจกรรมการบริหารและการบริการสนับสนุน	52.7	2.0	1.1	38.7	7.1	3.8	-	14. Administrative and support service activities
15. การบริหารราชการ การป้องกันประเทศ การประกันสังคม	227.8	-	227.8	-	-	-	-	15. Public administration and defence; compulsory social security
16. การศึกษา	176.5	1.1	129.1	44.2	2.0	0.1	-	16. Education
17. กิจกรรมด้านสุขภาพและงานสังคมสงเคราะห์	95.2	0.2	73.7	13.8	6.9	0.6	-	17. Human health and social work activities
18. ศิลปะ ความบันเทิง และนันทนาการ	17.7	1.2	3.6	5.9	5.6	1.3	0.1	18. Arts, entertainment and recreation
19. กิจกรรมบริการด้านอื่น ๆ	114.0	3.9	1.6	42.2	60.7	5.8	-	19. Other service activities
20. กิจกรรมการจ้างงานในครัวเรือนส่วนบุคคล การผลิตสินค้าและบริการที่ทำขึ้นเองเพื่อใช้ในครัวเรือน	14.5	-	-	14.5	-	-	-	20. Activities of households as employers; undifferentiated goods and services-producingactivities of households for own use
21. กิจกรรมขององค์การระหว่างประเทศ	-	-	-	-	-	-	-	21. Activities of extraterritorial organizations and bodies
22. ไม่ทราบ	0.2	-	0.2	-	-	-	-	22. Unknown

ตารางที่ 7 จำนวนผู้มีงานทำ จำแนกตามสถานภาพทำงาน อุตสาหกรรม และเพศ ภาคใต้  
TABLE 7 EMPLOYED PERSONS BY WORK STATUS, INDUSTRY AND SEX , SOUTHERN REGION

ไตรมาสที่ 4/2557 : Quarter 4/2014

หน่วยเป็นพัน : In Thousands

อุตสาหกรรม	สถานภาพการทำงาน Work Status							INDUSTRY
	รวม	นายจ้าง	ลูกจ้างรัฐบาล	ลูกจ้างเอกชน	ทำงานส่วนตัว	ช่วยธุรกิจครอบครัว	การรวมกลุ่ม	
	Total	Employer	Government Employee	Private Employee	Own Account Worker	Unpaid Family Worker	Members of Producers' Cooperatives	
<b>ชาย</b>	<b>2,834.5</b>	<b>169.9</b>	<b>246.2</b>	<b>1,008.1</b>	<b>1,079.1</b>	<b>328.7</b>	<b>2.6</b>	<b>MALE</b>
1 เกษตรกรรม การป่าไม้ และการประมง	1,322.4	70.9	2.6	320.7	724.6	203.6	-	1. Agriculture, forestry and fishing
2.การทำเหมืองแร่ และเหมืองหิน	12.7	-	-	12.0	0.7	-	-	2. Mining and quarrying
3. การผลิต	207.5	9.9	1.2	141.8	36.9	17.8	-	3. Manufacturing
4. ไฟฟ้า ก๊าซ ไอน้ำและระบบปรับอากาศ	13.6	-	12.0	1.6	-	-	-	4. Electricity, gas, steam and air conditioning supply
5. การจัดหาน้ำ การจัดการและการบำบัดน้ำเสีย ของเสีย และสิ่งปฏิกูล	3.1	0.4	1.9	0.7	-	0.1	-	5. Water supply; sewerage, waste management and remediation activities
6. การก่อสร้าง	267.5	43.1	3.1	187.9	23.5	7.5	2.5	6. Construction
7. การขายส่ง และการขายปลีก การซ่อมยานยนต์	418.3	31.6	-	170.5	154.1	62.1	-	7. Wholesale and retail trade; repair of motor vehicles andmotorcycles
8. การขนส่ง และสถานที่เก็บสินค้า	96.0	2.5	10.3	22.8	59.3	1.1	-	8. Transportation and storage
9. ที่พักแรมและบริการด้านอาหาร	150.7	5.7	-	75.7	40.4	28.8	-	9. Accommodation and food service activities
10. ข้อมูลข่าวสารและการสื่อสาร	8.9	0.6	2.6	2.7	1.2	1.8	-	10. Information and communication
11. กิจกรรมทางการเงินและการประกันภัย	17.8	0.3	5.4	11.5	0.7	-	-	11. Financial and insurance activities
12. กิจกรรมอสังหาริมทรัพย์	2.9	0.6	-	0.8	1.2	0.4	-	12. Real estate activities
13. กิจกรรมทางวิชาชีพ วิทยาศาสตร์ และเทคนิค	12.7	1.3	4.1	2.0	5.2	0.2	-	13. Professional, scientific and technical activities
14. กิจกรรมการบริหารและการบริการสนับสนุน	32.0	1.0	0.8	24.1	5.0	1.0	-	14. Administrative and support service activities
15. การบริหารราชการ การป้องกันประเทศ การประกันสังคม	151.8	-	151.8	-	-	-	-	15. Public administration and defence; compulsory social security
16. การศึกษา	49.7	0.2	38.0	11.2	0.3	0.1	-	16. Education
17. กิจกรรมด้านสุขภาพและงานสังคมสงเคราะห์	12.8	0.0	10.1	0.6	1.9	0.2	-	17. Human health and social work activities
18. ศิลปะ ความบันเทิง และนันทนาการ	9.4	0.9	1.8	1.5	4.3	0.9	0.1	18. Arts, entertainment and recreation
19. กิจกรรมบริการด้านอื่น ๆ	43.1	0.9	0.7	18.3	20.0	3.2	-	19. Other service activities
20. กิจกรรมการจ้างงานในครัวเรือนส่วนบุคคล	1.8	-	-	1.8	-	-	-	20. Activities of households as employers; undifferentiated goods and services-producingactivities of households for own use
การผลิตสินค้าและบริการที่สร้างขึ้นเองเพื่อใช้ในครัวเรือน	-	-	-	-	-	-	-	21. Activities of extraterritorial organizations and bodies
21. กิจกรรมขององค์การระหว่างประเทศ	-	-	-	-	-	-	-	21. Activities of extraterritorial organizations and bodies
22. ไม่ทราบ	-	-	-	-	-	-	-	22. Unknown
<b>หญิง</b>	<b>2,265.9</b>	<b>59.9</b>	<b>252.8</b>	<b>711.1</b>	<b>666.2</b>	<b>574.6</b>	<b>1.3</b>	<b>FEMALE</b>
1 เกษตรกรรม การป่าไม้ และการประมง	860.2	26.2	1.5	176.4	259.6	396.6	-	1. Agriculture, forestry and fishing
2.การทำเหมืองแร่ และเหมืองหิน	3.0	-	-	3.0	-	-	-	2. Mining and quarrying
3. การผลิต	208.2	2.8	0.5	132.0	49.2	22.5	1.2	3. Manufacturing
4. ไฟฟ้า ก๊าซ ไอน้ำและระบบปรับอากาศ	2.0	-	1.4	0.7	-	-	-	4. Electricity, gas, steam and air conditioning supply
5. การจัดหาน้ำ การจัดการและการบำบัดน้ำเสีย ของเสีย และสิ่งปฏิกูล	1.1	-	1.0	-	0.1	-	-	5. Water supply; sewerage, waste management and remediation activities
6. การก่อสร้าง	29.2	0.9	2.3	19.7	0.9	5.5	-	6. Construction
7. การขายส่ง และการขายปลีก การซ่อมยานยนต์	414.1	9.6	0.3	123.5	184.2	96.4	0.1	7. Wholesale and retail trade; repair of motor vehicles andmotorcycles
8. การขนส่ง และสถานที่เก็บสินค้า	12.6	0.5	3.2	6.0	1.0	1.8	-	8. Transportation and storage
9. ที่พักแรมและบริการด้านอาหาร	290.6	12.4	0.4	116.7	116.4	44.8	-	9. Accommodation and food service activities
10. ข้อมูลข่าวสารและการสื่อสาร	5.1	0.2	1.0	1.8	2.1	-	-	10. Information and communication
11. กิจกรรมทางการเงินและการประกันภัย	29.1	-	6.0	22.2	0.5	0.4	0.0	11. Financial and insurance activities
12. กิจกรรมอสังหาริมทรัพย์	5.2	0.4	-	3.9	0.9	0.1	-	12. Real estate activities
13. กิจกรรมทางวิชาชีพ วิทยาศาสตร์ และเทคนิค	7.7	1.4	1.5	3.7	0.6	0.5	-	13. Professional, scientific and technical activities
14. กิจกรรมการบริหารและการบริการสนับสนุน	20.8	1.0	0.3	14.5	2.1	2.8	-	14. Administrative and support service activities
15. การบริหารราชการ การป้องกันประเทศ การประกันสังคม	75.9	-	75.9	-	-	-	-	15. Public administration and defence; compulsory social security
16. การศึกษา	126.8	1.0	91.1	33.1	1.6	-	-	16. Education
17. กิจกรรมด้านสุขภาพและงานสังคมสงเคราะห์	82.3	0.1	63.6	13.3	5.0	0.3	-	17. Human health and social work activities
18. ศิลปะ ความบันเทิง และนันทนาการ	8.3	0.3	1.8	4.4	1.4	0.5	-	18. Arts, entertainment and recreation
19. กิจกรรมบริการด้านอื่น ๆ	71.0	3.0	0.9	23.8	40.7	2.5	-	19. Other service activities
20. กิจกรรมการจ้างงานในครัวเรือนส่วนบุคคล	12.7	-	-	12.7	-	-	-	20. Activities of households as employers; undifferentiated goods and services-producingactivities of households for own use
การผลิตสินค้าและบริการที่สร้างขึ้นเองเพื่อใช้ในครัวเรือน	-	-	-	-	-	-	-	21. Activities of extraterritorial organizations and bodies
21. กิจกรรมขององค์การระหว่างประเทศ	-	-	-	-	-	-	-	21. Activities of extraterritorial organizations and bodies
22. ไม่ทราบ	0.2	-	0.2	-	-	-	-	22. Unknown



ตารางที่ 7 จำนวนผู้มีงานทำ จำแนกตามสถานภาพทำงาน อุตสาหกรรม เพศ และเขตการปกครอง ภาคใต้ (ต่อ)

TABLE 7 EMPLOYED PERSONS BY WORK STATUS, INDUSTRY, SEX AND AREA, SOUTHERN REGION (Contd.)

ไตรมาสที่ 4/2557 : Quarter 4/2014

ในเขตเทศบาล MUNICIPAL AREA

หน่วยเป็นพัน : In Thousands

อุตสาหกรรม	สถานภาพการทำงาน Work Status							INDUSTRY
	รวม	นายจ้าง	ลูกจ้างรัฐบาล	ลูกจ้างเอกชน	ทำงานส่วนตัว	ช่วยธุรกิจ ครอบครัว	การรวมกลุ่ม Members of Producers' Cooperatives	
	Total	Employer	Government Employee	Private Employee	Own Account Worker	Unpaid Family Worker		
หญิง	778.8	24.9	113.7	287.7	213.1	139.2	0.3	FEMALE
1 เกษตรกรรม การป่าไม้ และการประมง	108.6	4.6	0.1	20.3	40.6	43.0	-	1. Agriculture, forestry and fishing
2.การทำเหมืองแร่ และเหมืองหิน	1.1	-	-	1.1	-	-	-	2. Mining and quarrying
3. การผลิต	69.9	1.3	0.5	40.9	15.9	11.0	0.2	3. Manufacturing
4. ไฟฟ้า ก๊าซ ไอน้ำและระบบปรับอากาศ	1.6	-	1.0	0.6	-	-	-	4. Electricity, gas, steam and air conditioning supply
5. การจัดหาน้ำ การจัดการและการบำบัดน้ำเสีย ของเสีย และสิ่งปฏิกูล	0.6	-	0.5	-	0.1	-	-	5. Water supply; sewerage, waste management and remediation activities
6. การก่อสร้าง	11.4	0.3	2.3	6.4	-	2.4	-	6. Construction
7. การขายส่ง และการขายปลีก การซ่อมยานยนต์	192.4	5.4	0.3	64.2	73.8	48.8	0.1	7. Wholesale and retail trade; repair of motor vehicles andmotorcycles
8. การขนส่ง และสถานที่เก็บสินค้า	8.0	-	2.4	5.2	0.3	0.0	-	8. Transportation and storage
9. ที่พักแรมและบริการด้านอาหาร	160.4	7.8	0.1	73.0	50.6	28.9	-	9. Accommodation and food service activities
10. ข้อมูลข่าวสารและการสื่อสาร	3.3	0.2	0.2	1.7	1.1	-	-	10. Information and communication
11.กิจกรรมทางการเงินและการประกันภัย	17.7	-	2.9	14.4	0.3	0.1	0.0	11. Financial and insurance activities
12. กิจกรรมอสังหาริมทรัพย์	4.3	0.3	-	3.0	0.9	0.1	-	12. Real estate activities
13. กิจกรรมทางวิชาชีพ วิทยาศาสตร์ และเทคนิค	2.7	0.1	0.2	1.7	0.2	0.5	-	13. Professional, scientific and technical activities
14. กิจกรรมการบริหารและการบริการสนับสนุน	15.2	1.0	0.3	10.2	1.5	2.2	-	14. Administrative and support service activities
15. การบริหารราชการ การป้องกันประเทศ การประกันสังคม	35.0	-	35.0	-	-	-	-	15. Public administration and defence; compulsory social security
16. การศึกษา	56.1	1.0	41.7	11.9	1.5	-	-	16. Education
17. กิจกรรมด้านสุขภาพและงานสังคมสงเคราะห์	34.8	0.1	24.3	8.3	2.0	0.0	-	17. Human health and social work activities
18. ศิลปะ ความบันเทิง และนันทนาการ	5.6	0.3	0.8	3.1	1.4	-	-	18. Arts, entertainment and recreation
19. กิจกรรมบริการด้านอื่น ๆ	42.7	2.6	0.8	14.4	22.9	2.0	-	19. Other service activities
20. กิจกรรมการจ้างงานในครัวเรือนส่วนบุคคล การผลิตสินค้าและบริการที่ทำขึ้นเองเพื่อใช้ในครัวเรือน	7.3	-	-	7.3	-	-	-	20. Activities of households as employers; undifferentiated goods and services-producingactivities of households for own use
21. กิจกรรมขององค์การระหว่างประเทศ	-	-	-	-	-	-	-	21. Activities of extraterritorial organizations and bodies
22. ไม่ทราบ	0.2	-	0.2	-	-	-	-	22. Unknown





## TABLE 7 EMPLOYED PERSONS BY WORK STATUS, INDUSTRY, SEX AND AREA, SOUTHERN REGION (Contd.)

หน่วยเป็นพัน : In Thousands

[illegible]

ตารางที่ 8 จำนวนผู้มีงานทำ จำแนกตามอาชีพ และอุตสาหกรรม ภาคใต้

TABLE 8 EMPLOYED PERSONS BY OCCUPATION AND INDUSTRY , SOUTHERN REGION

ไตรมาสที่ 4/2557 : Quarter 4/2014

หน่วยเป็นพัน : In Thousands

อาชีพ	อุตสาหกรรม Industry												OCCUPATION
	รวม	เกษตรกรรม	การทำเหมืองแร่	การผลิต	ไฟฟ้า ก๊าซ	จัดหาน้ำ ป่าบาด	การก่อสร้าง	การขายส่ง	การขนส่ง และ	ที่พักแรมและ	ข้อมูลข่าวสาร	การเงินและ	
		การป่าไม้			ไอน้ำระบบปรับ	น้ำเสียและประปา		การขายปลีก	สถานที่เก็บสินค้า	บริการด้านอาหาร	และการสื่อสาร	การประกันภัย	
		และการประมง	และเหมืองหิน		อากาศ	Water supply	Construction	การช้อปปิ้ง	Transportation	Accommodation	Information	Financial	
	Total	Agriculture	Mining	Manufacturing	Electricity	sewerage, waste		whole sale&retail	and storage	and food service	communication	intermedation	
ยอดรวม	5,100.4	2,182.6	15.6	415.7	15.6	4.2	296.7	832.4	108.6	441.2	14.0	46.9	TOTAL
1. ผู้จัดการ ข้าราชการระดับอาวุโส และผู้บัญชาฎติกฎหมาย	130.7	6.2	0.3	8.8	0.8	0.4	28.2	21.9	4.5	8.4	0.8	6.1	1. managers, senior officials and Legislators
2. ผู้ประกอบวิชาชีพด้านต่างๆ	245.6	0.2	-	4.1	2.1	-	3.1	6.7	-	5.9	3.5	1.5	2. Professionals
3. เจ้าหน้าที่เทคนิคและผู้ประกอบวิชาชีพที่เกี่ยวข้องกับด้านต่างๆ	160.1	2.7	1.2	15.5	2.7	0.8	7.2	22.3	0.6	8.8	3.6	14.9	3. Technicians and associate professionals
4. เสมียน	150.8	1.7	1.1	17.5	1.5	0.9	3.3	22.7	9.5	12.3	0.6	18.0	4. Clerks
5. พนักงานบริการและผู้จำหน่ายสินค้า	1,071.6	0.7	-	11.9	0.2	-	0.1	529.8	8.5	343.5	2.8	3.1	5. Service workers and sell goods
6. ผู้ปฏิบัติงานที่มีฝีมือในด้านการเกษตร ป่าไม้ และประมง	2,073.8	2,054.4	-	4.8	0.1	-	-	4.5	-	4.4	0.1	-	6. Skilled agricultural forest and fishery workers
7. ช่างฝีมือ และผู้ปฏิบัติงานที่เกี่ยวข้อง	534.4	6.1	2.5	221.4	7.0	0.4	178.8	81.0	1.1	9.3	1.7	-	7. Craft and associate professionals
8. ผู้ควบคุมเครื่องจักรโรงงานและเครื่องจักร และผู้ปฏิบัติงานด้านการประกอบ	227.6	8.8	6.9	46.4	1.2	1.2	15.9	32.2	80.3	4.1	-	2.1	8. Plant and machine controlors and assemblers
9. ผู้ประกอบอาชีพงานพื้นฐาน	505.6	101.9	3.6	85.3	0.2	0.5	60.2	111.3	4.2	44.6	0.9	1.4	9. Elementary occupations
10. คนงานซึ่งมิได้จำแนกไว้ในหมวดอื่น	0.2	-	-	-	-	-	-	-	-	-	-	-	10. Workers not classifiable by occupation

ตารางที่ 8 จำนวนผู้มีงานทำ จำแนกตามอาชีพ และอุตสาหกรรม ภาคใต้ (ต่อ)

TABLE 8 EMPLOYED PERSONS BY OCCUPATION AND INDUSTRY , SOUTHERN REGION (Contd.)

ไตรมาสที่ 4/2557 : Quarter 4/2014

หน่วยเป็นพัน : In Thousands

อาชีพ	อุตสาหกรรม (ต่อ) Industry (Contd.)											OCCUPATION
	กิจกรรมอสังหาริมทรัพย์	กิจกรรมทางวิชาชีพวิทย์และเทคโนโลยี	การบริหารสนับสนุนและป้องกันประเทศ	การบริหารราชการป้องกันประเทศ	การศึกษา	กิจกรรมด้านสุขภาพงานสังคมสงเคราะห์	ศิลปะ ความบันเทิงและนันทนาการ	บริการด้านอื่นๆ	งานในครัวเรือน	กิจกรรมขององค์กร	ไม่ทราบ	
	Real estate activities	Professional, scientific technical activities	Administrative support service activities	Public administration defence	Education	Health and social work	Art entertainment	Other service	Activities of household	Extra-territorial	Unknown	
ยอดรวม	8.2	20.4	52.7	227.8	176.5	95.2	17.7	114.0	14.5	-	0.2	TOTAL
1. ผู้จัดการ ข้าราชการระดับอาวุโส และผู้บัญญัติกฎหมาย	1.5	0.2	1.7	30.8	7.8	1.2	0.2	1.3	-	-	-	1. managers, senior officials and Legislators
2. ผู้ประกอบวิชาชีพด้านต่างๆ	0.1	6.8	1.6	30.5	143.0	34.9	1.5	0.1	-	-	-	2. Professionals
3. เจ้าหน้าที่เทคนิคและผู้ประกอบวิชาชีพที่เกี่ยวข้องกับด้านต่างๆ	2.3	6.2	3.4	38.1	1.6	23.7	2.0	2.7	0.0	-	-	3. Technicians and associate professionals
4. เสมียน	-	2.7	9.2	39.0	7.6	1.7	1.0	0.6	-	-	-	4. Clerks
5. พนักงานบริการและผู้จำหน่ายสินค้า	2.9	0.9	20.4	44.5	13.7	23.4	7.1	52.8	5.4	-	-	5. Service workers and sell goods
6. ผู้ปฏิบัติงานที่มีฝีมือในด้านการเกษตร ป่าไม้ และประมง	0.1	-	-	4.3	-	0.1	0.9	-	0.3	-	-	6. Skilled agricultural forest and fishery workers
7. ช่างฝีมือ และผู้ปฏิบัติงานที่เกี่ยวข้อง	-	1.8	2.7	6.2	0.2	0.4	0.3	13.6	-	-	-	7. Craft and associate professionals
8. ผู้ควบคุมเครื่องจักรโรงงานและเครื่องจักร และผู้ปฏิบัติงานด้านการประกอบ	-	0.9	5.8	14.6	1.1	2.6	0.6	2.5	0.3	-	-	8. Plant and machine controlors and assemblers
9. ผู้ประกอบอาชีพงานพื้นฐาน	1.4	0.9	7.9	19.9	1.5	7.2	4.1	40.5	8.5	-	-	9. Elementary occupations
10. คนงานซึ่งมิได้จำแนกไว้ในหมวดอื่น	-	-	-	-	-	-	-	-	-	-	0.2	10. Workers not classifiable by occupation

ตารางที่ 8 จำนวนผู้มีงานทำ จำแนกตามอาชีพ อุตสาหกรรม และ เพศ ภาคใต้

TABLE 8 EMPLOYED PERSONS BY OCCUPATION INDUSTRY AND SEX , SOUTHERN REGION

ไตรมาสที่ 4/2557 : Quarter 4/2014

หน่วยนับพัน : In Thousands

อาชีพ	อุตสาหกรรม Industry												OCCUPATION
	รวม	เกษตรกรรม การป่าไม้ และการประมง	การทำ เหมืองแร่ และเหมืองหิน	การผลิต	ไฟฟ้า ก๊าซ ไอน้ำระบบปรับอากาศ	จัดหาน้ำ บำบัดน้ำเสีย และประปา Water supply	การก่อสร้าง	การขายส่ง การขายปลีก การซ่อมยานยนต์ whole sale&retail	การขนส่ง และ สถานที่เก็บสินค้า Transportation	ที่พักแรมและ บริการด้านอาหาร Accommodation	ข้อมูลข่าวสาร และการสื่อสาร Information	กิจกรรมการเงินและ การประกันภัย Financial	
	Total	Agriculture	Mining	Manufacturing	Electricity	sewerage, waste	Construction		and storage	and food service	and communication	intermedation	
<b>ชาย</b>	2,834.5	1,322.4	12.7	207.5	13.6	3.1	267.5	418.3	96.0	150.7	8.9	17.8	<b>MALE</b>
1. ผู้จัดการ ข้าราชการระดับอาวุโส และผู้บัญชาการตามกฎหมาย	98.8	5.2	0.3	5.9	0.8	0.4	27.2	15.8	3.9	4.5	0.6	3.1	1. managers, senior officials and Legislators
2. ผู้ประกอบวิชาชีพด้านต่างๆ	74.6	0.2	-	2.2	1.5	-	2.4	3.2	-	3.1	2.7	0.5	2. Professionals
3. เจ้าหน้าที่เทคนิคและผู้ประกอบวิชาชีพ ที่เกี่ยวข้องกับด้านต่างๆ	71.0	2.0	0.5	8.0	2.0	0.7	5.1	5.2	0.4	2.7	1.9	6.1	3. Technicians and associate professionals
4. เสมียน	44.9	0.9	0.6	4.7	0.8	-	1.4	9.5	4.3	4.4	0.1	3.6	4. Clerks
5. พนักงานบริการและผู้จำหน่ายสินค้า	415.5	0.2	-	5.7	0.2	-	0.1	209.2	4.1	107.0	1.9	2.3	5. Service workers and sell goods
6. ผู้ปฏิบัติงานที่มีฝีมือในด้านการเกษตร ป่าไม้ และประมง	1,246.7	1,229.1	-	4.6	0.1	-	-	3.8	-	4.0	0.1	-	6. Skilled agricultural forest and fishery workers
7. ช่างฝีมือ และผู้ปฏิบัติงานที่เกี่ยวข้อง	410.2	3.4	2.5	120.3	7.0	0.3	173.2	72.7	1.0	7.4	1.7	-	7. Craft and associate professionals
8. ผู้ควบคุมเครื่องจักรโรงงานและเครื่องจักร และผู้ปฏิบัติงานด้านการประกอบ	206.0	8.8	6.7	29.7	1.2	1.2	14.8	32.0	79.3	3.4	-	2.1	8. Plant and machine controlors and assemblers
9. ผู้ประกอบอาชีพงานพื้นฐาน	266.9	72.6	2.0	26.4	0.1	0.5	43.3	67.0	3.0	14.2	-	0.2	9. Elementary occupations
10. คนงานซึ่งมิได้จำแนกไว้ในหมวดอื่น	-	-	-	-	-	-	-	-	-	-	-	-	10. Workers not classifiable by occupation
<b>หญิง</b>	2,265.9	860.2	3.0	208.2	2.0	1.1	29.2	414.1	12.6	290.6	5.1	29.1	<b>FEMALE</b>
1. ผู้จัดการ ข้าราชการระดับอาวุโส และผู้บัญชาการตามกฎหมาย	31.9	1.0	-	2.9	-	-	1.0	6.1	0.5	3.9	0.2	3.0	1. managers, senior officials and Legislators
2. ผู้ประกอบวิชาชีพด้านต่างๆ	171.0	-	-	1.9	0.6	-	0.7	3.6	-	2.8	0.8	0.9	2. Professionals
3. เจ้าหน้าที่เทคนิคและผู้ประกอบวิชาชีพ ที่เกี่ยวข้องกับด้านต่างๆ	89.2	0.7	0.6	7.5	0.7	0.1	2.1	17.2	0.2	6.1	1.7	8.8	3. Technicians and associate professionals
4. เสมียน	106.0	0.8	0.5	12.8	0.7	0.9	1.9	13.3	5.2	7.9	0.6	14.4	4. Clerks
5. พนักงานบริการและผู้จำหน่ายสินค้า	656.1	0.4	-	6.2	-	-	-	320.6	4.4	236.6	0.9	0.9	5. Service workers and sell goods
6. ผู้ปฏิบัติงานที่มีฝีมือในด้านการเกษตร ป่าไม้ และประมง	827.2	825.3	-	0.2	-	-	-	0.7	-	0.4	-	-	6. Skilled agricultural forest and fishery workers
7. ช่างฝีมือ และผู้ปฏิบัติงานที่เกี่ยวข้อง	124.1	2.7	-	101.1	-	0.1	5.6	8.3	0.2	1.9	-	-	7. Craft and associate professionals
8. ผู้ควบคุมเครื่องจักรโรงงานและเครื่องจักร และผู้ปฏิบัติงานด้านการประกอบ	21.6	-	0.2	16.7	-	-	1.1	0.1	1.0	0.7	-	-	8. Plant and machine controlors and assemblers
9. ผู้ประกอบอาชีพงานพื้นฐาน	238.7	29.3	1.6	58.9	0.1	-	16.9	44.3	1.1	30.3	0.9	1.1	9. Elementary occupations
10. คนงานซึ่งมิได้จำแนกไว้ในหมวดอื่น	0.2	-	-	-	-	-	-	-	-	-	-	-	10. Workers not classifiable by occupation

TABLE 8 EMPLOYED PERSONS OCCUPATION INDUSTRY AND SEX , SOUTHERN REGION (Contd.)

ไตรมาสที่ 4/2557 : Quarter 4/2014

หน่วยเป็นพัน : In Thousands

อาชีพ	อุตสาหกรรม (ต่อ) Industry (Contd.)											OCCUPATION
	กิจกรรมอสังหาริมทรัพย์ Real estate	กิจกรรมทางวิชาชีพ วิทย์และเทคโนโลยี Professional/scientific	การบริหารสนับสนุน และป้องกันประเทศ Administrative	การบริหารราชการ ป้องกันประเทศ Public admin-	การศึกษา Education	กิจกรรมด้านสุขภาพ งานสังคมสงเคราะห์ Health and	ศิลปะ ความบันเทิง และนันทนาการ Art,	บริการด้านอื่นๆ Other service	งานในครัวเรือน ส่วนบุคคล Activities of	กิจกรรมของ องค์กร Extra-	ไม่ทราบ Unknown	
	activities	technical activities	support service activities	istration defence		social work	entertainment		household	territorial		
<b>ชาย</b>	<b>2.9</b>	<b>12.7</b>	<b>32.0</b>	<b>151.8</b>	<b>49.7</b>	<b>12.8</b>	<b>9.4</b>	<b>43.1</b>	<b>1.8</b>	<b>-</b>	<b>-</b>	<b>MALE</b>
1. ผู้จัดการ ข้าราชการระดับอาวุโส และผู้บัญชาการตามกฎหมาย	0.7	0.2	1.1	23.8	4.4	0.8	-	0.2	-	-	-	1. managers, senior officials and Legislators
2. ผู้ประกอบวิชาชีพด้านต่างๆ	0.1	4.4	0.6	16.6	33.7	2.5	0.8	-	-	-	-	2. Professionals
3. เจ้าหน้าที่เทคนิคและผู้ประกอบวิชาชีพ ที่เกี่ยวข้องกับด้านต่างๆ	0.6	3.5	0.1	24.7	0.5	4.3	1.6	1.1	-	-	-	3. Technicians and associate professionals
4. เสมียน	-	0.2	3.0	9.1	1.5	-	0.4	0.6	-	-	-	4. Clerks
5. พนักงานบริการและผู้จำหน่ายสินค้า	1.4	0.9	17.0	40.1	8.3	3.1	4.5	9.5	0.2	-	-	5. Service workers and sell goods
6. ผู้ปฏิบัติงานที่มีฝีมือในด้านการเกษตร ป่าไม้ และประมง	0.1	-	-	3.9	-	0.0	0.7	-	0.3	-	-	6. Skilled agricultural forest and fishery workers
7. ช่างฝีมือ และผู้ปฏิบัติงานที่เกี่ยวข้อง	-	1.8	1.7	5.6	0.2	0.4	-	11.0	-	-	-	7. Craft and associate professionals
8. ผู้ควบคุมเครื่องจักรโรงงานและเครื่องจักร และผู้ปฏิบัติงานด้านการประกอบ	-	0.9	5.8	14.6	1.1	1.3	0.4	2.2	0.3	-	-	8. Plant and machine controlors and assemblers
9. ผู้ประกอบอาชีพงานพื้นฐาน	-	0.7	2.6	13.4	-	0.5	1.0	18.5	0.9	-	-	9. Elementary occupations
10. คนงานซึ่งมิได้จำแนกไว้ในหมวดอื่น	-	-	-	-	-	-	-	-	-	-	-	10. Workers not classifiable by occupation
<b>หญิง</b>	<b>5.2</b>	<b>7.7</b>	<b>20.8</b>	<b>75.9</b>	<b>126.8</b>	<b>82.3</b>	<b>8.3</b>	<b>71.0</b>	<b>12.7</b>	<b>-</b>	<b>0.2</b>	<b>FEMALE</b>
1. ผู้จัดการ ข้าราชการระดับอาวุโส และผู้บัญชาการตามกฎหมาย	0.7	-	0.6	6.9	3.4	0.3	0.2	1.0	-	-	-	1. managers, senior officials and Legislators
2. ผู้ประกอบวิชาชีพด้านต่างๆ	-	2.4	1.0	13.9	109.2	32.4	0.7	0.1	-	-	-	2. Professionals
3. เจ้าหน้าที่เทคนิคและผู้ประกอบวิชาชีพ ที่เกี่ยวข้องกับด้านต่างๆ	1.7	2.6	3.3	13.3	1.1	19.5	0.4	1.6	0.0	-	-	3. Technicians and associate professionals
4. เสมียน	-	2.4	6.2	29.9	6.1	1.7	0.6	0.1	-	-	-	4. Clerks
5. พนักงานบริการและผู้จำหน่ายสินค้า	1.5	0.1	3.4	4.4	5.5	20.3	2.6	43.3	5.2	-	-	5. Service workers and sell goods
6. ผู้ปฏิบัติงานที่มีฝีมือในด้านการเกษตร ป่าไม้ และประมง	-	-	-	0.4	-	0.0	0.2	-	-	-	-	6. Skilled agricultural forest and fishery workers
7. ช่างฝีมือ และผู้ปฏิบัติงานที่เกี่ยวข้อง	-	-	1.0	0.6	-	-	0.3	2.5	-	-	-	7. Craft and associate professionals
8. ผู้ควบคุมเครื่องจักรโรงงานและเครื่องจักร และผู้ปฏิบัติงานด้านการประกอบ	-	-	-	-	-	1.3	0.2	0.4	-	-	-	8. Plant and machine controlors and assemblers
9. ผู้ประกอบอาชีพงานพื้นฐาน	1.4	0.1	5.3	6.5	1.5	6.7	3.1	22.0	7.6	-	-	9. Elementary occupations
10. คนงานซึ่งมิได้จำแนกไว้ในหมวดอื่น	-	-	-	-	-	-	-	-	-	-	0.2	10. Workers not classifiable by occupation

ตารางที่ 8 จำนวนผู้จ้างทำ จำแนกตามอาชีพ อุตสาหกรรม เพศ และเขตการปกครอง ภาคใต้  
TABLE 8 EMPLOYED PERSONS BY OCCUPATION INDUSTRY SEX AND AREA , SOUTHERN REGION

ไตรมาสที่ 4/2557 : Quarter 4/2014

ในเขตเทศบาล MUNICIPAL AREA

หน่วยเป็นพัน : In Thousands

อาชีพ	รวม	อุตสาหกรรม Industry											OCCUPATION
		เกษตรกรรม	การทำเหมืองแร่	การผลิต	ไฟฟ้า ก๊าซ	จัดหาน้ำ บำบัดน้ำเสีย	การก่อสร้าง	การขายส่ง	การขนส่ง และ	ที่พักแรมและ	ข้อมูลข่าวสาร	การเงินและ	
		การป่าไม้	เหมืองแร่		ไอน้ำระบบปรับอากาศ	Water supply		การขายปลีก	สถานที่เก็บสินค้า	บริการด้านอาหาร	และการสื่อสาร	การประกันภัย	
		และการประมง	และเหมืองหิน	Manufacturing	Electricity	sewerage, waste	Construction	การช้ชอมยานยนต์	Transportation	Accommodation and food service	Information communication	Financial Intermedation	
ยอครวม	1,689.7	306.3	6.1	159.6	8.9	2.0	106.3	397.3	54.1	253.0	8.4	28.3	TOTAL
ชาย	910.9	197.7	4.9	89.7	7.4	1.4	94.9	204.8	46.2	92.6	5.1	10.6	MALE
1. ผู้จัดการ ข้าราชการระดับอาวุโสและผู้บัญชาฎฎิกฎหมาย	44.4	2.7	0.3	2.3	0.8	-	12.0	7.8	3.6	3.3	0.1	2.6	1. managers, senior officials and Legislators
2. ผู้ประกอบวิชาชีพด้านต่างๆ	42.7	0.2	-	1.3	1.5	-	1.5	2.9	-	1.7	2.4	0.5	2. Professionals
3. เจ้าหน้าที่เทคนิคและผู้ประกอบวิชาชีพที่เกี่ยวข้องกับด้านต่างๆ	43.3	0.9	0.5	4.4	1.4	0.2	2.7	3.3	0.4	1.6	1.5	3.5	3. Technicians and associate professionals
4. เสมียน	26.7	-	0.6	1.8	0.2	-	1.2	5.7	2.5	3.8	0.1	1.8	4. Clerks
5. พนักงานบริการและผู้จำหน่ายสินค้า	218.2	0.2	-	2.6	-	-	0.1	105.6	1.7	65.7	0.1	0.4	5. Service workers and sell goods
6. ผู้ปฏิบัติงานที่มีฝีมือในด้านการเกษตร ป่าไม้ และประมง	182.4	177.5	-	0.5	-	-	-	0.9	-	2.3	0.1	-	6. Skilled agricultural forest and fishery workers
7. ช่างฝีมือ และผู้ปฏิบัติงานที่เกี่ยวข้อง	174.8	0.4	1.8	59.9	2.9	0.3	56.2	36.7	0.6	4.1	0.8	-	7. Craft and associate professionals
8. ผู้ควบคุมเครื่องจักรโรงงานและเครื่องจักรและผู้ปฏิบัติงานด้านการประกอบ	90.2	5.2	1.7	8.4	0.5	0.4	4.2	14.1	36.5	2.1	-	1.8	8. Plant and machine controlors and assemblers
9. ผู้ประกอบอาชีพงานพื้นฐาน	88.3	10.8	-	8.6	0.1	0.5	17.0	27.8	0.9	8.2	-	-	9. Elementary occupations
10. คนงานซึ่งมิได้จำแนกไว้ในหมวดอื่น	-	-	-	-	-	-	-	-	-	-	-	-	10. Workers not classifiable by occupation

ตารางที่ 8 จำนวนผู้จ้างทำ จำแนกตามอาชีพ อุตสาหกรรม เพศ และเขตการปกครอง ภาคใต้  
TABLE 8 EMPLOYED PERSONS BY OCCUPATION INDUSTRY SEX AND AREA , SOUTHERN REGION

ไตรมาสที่ 4/2557 : Quarter 4/2014

ในเขตเทศบาล MUNICIPAL AREA

หน่วยเป็นคน : person

อาชีพ	อุตสาหกรรม Industry												OCCUPATION
	รวม	เกษตรกรรม	การทำเหมืองแร่	การผลิต	ไฟฟ้า ก๊าซ	จัดหาน้ำ บำบัดน้ำเสีย	การก่อสร้าง	การขายส่ง	การขนส่ง และ	ที่พักแรมและ	ข้อมูลข่าวสาร	การเงินและ	
		การป่าไม้	เหมืองแร่		ไอน้ำระบบปรับอากาศ	และประปา		การขายปลีก	สถานที่เก็บสินค้า	บริการด้านอาหาร	และการสื่อสาร	การประกันภัย	
	Total	Agriculture	Mining	Manufacturing	Electricity	Water supply	Construction	การช้ขายยนต์	Transportation	Accommodation	Information	Financial	
							whole sale&retail		and storage	and food service	communication	intermedation	
หญิง	778.8	108.6	1.1	69.9	1.6	0.6	11.4	192.4	8.0	160.4	3.3	17.7	FEMALE
1. ผู้จัดการ ข้าราชการระดับอาวุโส	19.8	0.5	-	1.5	-	-	0.3	4.3	0.5	3.1	0.2	2.7	1. managers, senior officials
และผู้บริหารกฎหมาย													and Legislators
2. ผู้ประกอบวิชาชีพด้านต่างๆ	79.4	-	-	1.2	0.3	-	0.7	3.0	-	2.0	0.7	0.2	2. Professionals
3. เจ้าหน้าที่เทคนิคและผู้ประกอบวิชาชีพที่เกี่ยวข้องกับด้านต่างๆ	48.8	0.6	0.6	2.9	0.7	0.1	1.2	8.0	0.2	5.0	1.5	6.5	3. Technicians and associate professionals
4. เสมียน	55.3	0.1	0.5	3.6	0.5	0.4	1.7	8.4	3.7	5.4	0.6	7.1	4. Clerks
5. พนักงานบริการและผู้จำหน่ายสินค้า	320.4	0.1	-	2.1	-	-	-	143.9	2.9	126.8	0.2	0.1	5. Service workers and sell goods
6. ผู้ปฏิบัติงานที่มีฝีมือในด้านการเกษตร ป่าไม้ และประมง	102.3	101.5	-	0.2	-	-	-	0.5	-	-	-	-	6. Skilled agricultural forest and fishery workers
7. ช่างฝีมือ และผู้ปฏิบัติงานที่เกี่ยวข้อง	46.7	0.3	-	32.4	-	0.1	3.1	5.9	-	1.6	-	-	7. Craft and associate professionals
8. ผู้ควบคุมเครื่องจักรโรงงานและเครื่องจักรและผู้ปฏิบัติงานด้านการประกอบ	6.4	-	-	5.1	-	-	-	0.1	0.3	0.0	-	-	8. Plant and machine controlors and assemblers
9. ผู้ประกอบอาชีพงานพื้นฐาน	99.6	5.5	-	20.9	-	-	4.4	18.3	0.5	16.5	0.1	1.1	9. Elementary occupations
10. คนงานซึ่งมิได้จำแนกไว้ในหมวดอื่น	0.2	-	-	-	-	-	-	-	-	-	-	-	10. Workers not classifiable by occupation

ตารางที่ 8 จำนวนผู้มีงานทำ จำแนกตามอาชีพ อุตสาหกรรม เพศ และเขตการปกครอง ภาคใต้ (ต่อ)  
TABLE 8 EMPLOYED PERSONS BY OCCUPATION INDUSTRY SEX AND AREA , SOUTHERN REGION (Contd.)

ไตรมาสที่ 4/2557 : Quarter 4/2014

ในเขตเทศบาล MUNICIPAL AREA

หน่วยเป็นพัน : In Thousands

อาชีพ	อุตสาหกรรม (ต่อ) Industry (Contd.)											OCCUPATION
	กิจกรรมอสังหาริมทรัพย์	กิจกรรมทางวิชาชีพวิทย์และเทคโนโลยี	การบริหารสนับสนุนและป้องกันประเทศ	การบริหารราชการป้องกันประเทศ	การศึกษา	กิจกรรมด้านสุขภาพงานสังคมสงเคราะห์	ศิลปะ ความบันเทิงและนันทนาการ	บริการด้านอื่นๆ	งานในครัวเรือนส่วนบุคคล	กิจกรรมขององค์กร	ไม่ทราบ	
	Real estate	Professional,scientific	Administrative	Public admin-	Education	Health and	Art, entertainment	Other service	Activities of	Extra-	Unknown	
	activities	technical activities	and support service activities	istration defence		social work			household	territorial		
ยอดรวม	6.3	10.6	36.9	101.6	80.0	41.2	11.5	63.5	7.8	-	0.2	TOTAL
ชาย	2.0	7.8	21.7	66.6	24.0	6.4	5.9	20.8	0.5	-	-	MALE
1. ผู้จัดการ ข้าราชการระดับอาวุโสและผู้บัญญัติกฎหมาย	0.7	-	0.7	5.6	1.6	0.4	-	0.0	-	-	-	1. managers, senior officials and Legislators
2. ผู้ประกอบวิชาชีพด้านต่างๆ	0.1	2.9	0.2	7.9	17.8	1.2	0.7	-	-	-	-	2. Professionals
3. เจ้าหน้าที่เทคนิคและผู้ประกอบวิชาชีพที่เกี่ยวข้องกับด้านต่างๆ	0.6	3.4	0.1	14.0	0.5	2.2	1.3	0.7	-	-	-	3. Technicians and associate professionals
4. เสมียน	-	-	2.8	4.4	0.8	-	0.4	0.6	-	-	-	4. Clerks
5. พนักงานบริการและจำหน่ายสินค้า	0.5	0.1	10.4	18.9	3.1	1.2	3.0	4.7	-	-	-	5. Service workers and sell goods
6. ผู้ปฏิบัติงานที่มีฝีมือในด้านการเกษตร ป่าไม้ และประมง	0.1	-	-	0.8	-	0.0	0.1	-	0.2	-	-	6. Skilled agricultural forest and fishery workers
7. ช่างฝีมือ และผู้ปฏิบัติงานที่เกี่ยวข้อง	-	1.0	1.2	1.6	-	0.4	-	6.9	-	-	-	7. Craft and associate professionals
8. ผู้ควบคุมเครื่องจักรโรงงานและเครื่องจักรและผู้ปฏิบัติงานด้านการประกอบ	-	0.1	4.4	8.0	0.2	0.9	0.1	1.5	0.3	-	-	8. Plant and machine controlors and assemblers
9. ผู้ประกอบอาชีพงานพื้นฐาน	-	0.4	1.9	5.6	-	0.1	0.3	6.3	-	-	-	9. Elementary occupations
10. คนงานซึ่งมิได้จำแนกไว้ในหมวดอื่น	-	-	-	-	-	-	-	-	-	-	-	10. Workers not classifiable by occupation



ตารางที่ 8 จำนวนผู้มีงานทำ จำแนกตามอาชีพ อุตสาหกรรม เพศ และเขตการปกครอง ภาคใต้ (ต่อ)  
TABLE 8 EMPLOYED PERSONS BY OCCUPATION INDUSTRY SEX AND AREA , SOUTHERN REGION (Contd.)

ไตรมาสที่ 4/2557 : Quarter 4/2014

ในเขตเทศบาล MUNICIPAL AREA

หน่วยเป็นคน : person

อาชีพ	อุตสาหกรรม (ต่อ) Industry (Contd.)											OCCUPATION
	กิจกรรมอสังหาริมทรัพย์	กิจกรรมทางวิชาชีพวิทย์และเทคโนโลยี	การบริหารสนับสนุนและป้องกันประเทศ	การบริหารราชการป้องกันประเทศ	การศึกษา	กิจกรรมด้านสุขภาพงานสังคมสงเคราะห์	ศิลปะ ความบันเทิงและนันทนาการ	บริการด้านอื่นๆ	งานในครัวเรือนส่วนบุคคล	กิจกรรมขององค์กร	ไม่ทราบ	
	Real estate activities	Professional,scientific technical activities	Administrative support service activities	Public administration defence	Education	Health and social work	Art entertainment	Other service	Activities of household	Extra-territorial	Unknown	
หญิง	4.3	2.7	15.2	35.0	56.1	34.8	5.6	42.7	7.3	-	0.2	FEMALE
1. ผู้จัดการ ข้าราชการระดับอาวุโสและผู้บัญญัติกฎหมาย	0.7	-	0.5	2.7	1.3	0.3	0.0	1.0	-	-	-	1. managers, senior officials and Legislators
2. ผู้ประกอบวิชาชีพด้านต่างๆ	-	0.7	1.0	6.8	46.4	16.0	0.5	0.1	-	-	-	2. Professionals
3. เจ้าหน้าที่เทคนิคและผู้ประกอบวิชาชีพที่เกี่ยวข้องกับด้านต่างๆ	0.9	1.1	2.7	7.3	0.7	7.6	0.4	0.9	0.0	-	-	3. Technicians and associate professionals
4. เสมียน	-	0.8	3.7	13.3	3.9	1.0	0.6	0.1	-	-	-	4. Clerks
5. พนักงานบริการและผู้จำหน่ายสินค้า	1.4	0.1	2.2	1.4	2.4	7.6	1.8	24.6	2.9	-	-	5. Service workers and sell goods
6. ผู้ปฏิบัติงานที่มีฝีมือในด้านการเกษตร ป่าไม้ และประมง	-	-	-	0.1	-	0.0	-	-	-	-	-	6. Skilled agricultural forest and fishery workers
7. ช่างฝีมือ และผู้ปฏิบัติงานที่เกี่ยวข้อง	-	-	1.0	0.6	-	-	-	1.7	-	-	-	7. Craft and associate professionals
8. ผู้ควบคุมเครื่องจักรโรงงานและเครื่องจักรและผู้ปฏิบัติงานด้านการประกอบ	-	-	-	-	-	0.5	-	0.4	-	-	-	8. Plant and machine controlors and assemblers
9. ผู้ประกอบอาชีพงานพื้นฐาน	1.4	0.1	4.2	3.1	1.5	1.7	2.2	13.9	4.4	-	-	9. Elementary occupations
10. คนงานซึ่งมิได้จำแนกไว้ในหมวดอื่น	-	-	-	-	-	-	-	-	-	-	0.2	10. Workers not classifiable by occupation

ตารางที่ 8 จำนวนผู้มีงานทำ จำแนกตามอาชีพ อุตสาหกรรม เพศ และเขตการปกครอง ภาคใต้  
TABLE 8 EMPLOYED PERSONS BY OCCUPATION INDUSTRY SEX AND AREA, SOUTHERN REGION

ไตรมาสที่ 4/2557 : Quarter 4/2014

นอกเขตเทศบาลNON-MUNICIPAL AREA

หน่วยเป็นพัน : In Thousands

อาชีพ	รวม	อุตสาหกรรม Industry											OCCUPATION
		เกษตรกรรม	การทำเหมืองแร่	การผลิต	ไฟฟ้า ก๊าซ	จัดหาน้ำ บำบัดน้ำเสีย	การก่อสร้าง	การขายส่ง	การขนส่ง และ	ที่พักแรมและ	ข้อมูลข่าวสาร	การเงินและ	
		การป่าไม้	เหมืองแร่		ไอน้ำระบบปรับอากาศ	และประปา	การขายปลีก	สถานที่เก็บสินค้า	บริการด้านอาหาร	และการสื่อสาร	การประกันภัย		
		และการประมง	และเหมืองหิน		Water supply	Construction	การซ่อมยานยนต์	Transportation	Accommodation	Information	Financial		
Total	Agriculture	Mining	Manufacturing	Electricity	sewerage, waste		whole sale&retail	and storage	and food service	and communication	Intermedation		
ยอดรวม	3,410.7	1,876.3	9.6	256.1	6.7	2.2	190.4	435.1	54.4	188.2	5.6	18.6	TOTAL
ชาย	1,923.7	1,124.7	7.8	117.8	6.2	1.7	172.6	213.5	49.8	58.0	3.8	7.3	MALE
1. ผู้จัดการ ข้าราชการระดับอาวุโสและผู้บัญชาการ	54.4	2.5	-	3.5	-	0.4	15.2	8.0	0.3	1.2	0.4	0.5	1. managers, senior officials and Legislators
2. ผู้ประกอบวิชาชีพด้านต่างๆ	31.9	-	-	0.9	-	-	0.9	0.3	-	1.4	0.3	-	2. Professionals
3. เจ้าหน้าที่เทคนิคและผู้ประกอบวิชาชีพที่เกี่ยวข้องกับด้านต่างๆ	27.7	1.2	-	3.6	0.6	0.5	2.4	1.9	-	1.1	0.4	2.5	3. Technicians and associate professionals
4. เสมียน	18.2	0.9	-	2.9	0.6	-	0.1	3.7	1.8	0.6	-	1.8	4. Clerks
5. พนักงานบริการและผู้จำหน่ายสินค้า	197.3	-	-	3.1	0.2	-	-	103.5	2.4	41.3	1.8	1.9	5. Service workers and sell goods
6. ผู้ปฏิบัติงานที่มีฝีมือในด้านการเกษตร ป่าไม้ และประมง	1,064.3	1,051.7	-	4.1	0.1	-	-	2.9	-	1.7	-	-	6. Skilled agricultural forest and fishery workers
7. ช่างฝีมือ และผู้ปฏิบัติงานที่เกี่ยวข้อง	235.5	3.0	0.7	60.4	4.1	-	117.0	36.0	0.3	3.4	0.9	-	7. Craft and associate professionals
8. ผู้ควบคุมเครื่องจักรโรงงานและเครื่องจักรและผู้ปฏิบัติงานด้านการประกอบ	115.8	3.7	5.1	21.4	0.7	0.8	10.6	17.9	42.9	1.3	-	0.3	8. Plant and machine controlors and assemblers
9. ผู้ประกอบอาชีพงานพื้นฐาน	178.6	61.8	2.0	17.9	-	-	26.3	39.2	2.1	6.1	-	0.2	9. Elementary occupations
10. คนงานซึ่งมิได้จำแนกไว้ในหมวดอื่น	-	-	-	-	-	-	-	-	-	-	-	-	10. Workers not classifiable by occupation

ตารางที่ 8 จำนวนผู้มีงานทำ จำแนกตามอาชีพ อุตสาหกรรม เพศ และเขตการปกครอง ภาคใต้  
TABLE 8 EMPLOYED PERSONS BY OCCUPATION INDUSTRY SEX AND AREA, SOUTHERN REGION

ไตรมาสที่ 4/2557 : Quarter 4/2014

นอกเขตเทศบาล NON-MUNICIPAL AREA

หน่วยเป็นพัน : In Thousands

อาชีพ	อุตสาหกรรม Last Industry													OCCUPATION
	รวม	เกษตรกรรม	การทำเหมืองแร่	การผลิต	ไฟฟ้า ก๊าซ	จัดหาน้ำ	บำบัดน้ำเสีย	การก่อสร้าง	การขายส่ง	การขนส่ง และ	ที่พักแรมและ	ข้อมูลข่าวสาร	กิจกรรมการเงินและ	
		การป่าไม้	เหมืองแร่		ไอน้ำระบบปรับ	อากาศ	และประปา		การขายปลีก	สถานที่เก็บสินค้า	บริการด้านอาหาร	และการสื่อสาร	การประกันภัย	
	Total	Agriculture	Mining	Manufacturing	Electricity	sewerage, waste	Construction	whole sale&retail	Transportation	Accommodation	and food service	Information communication	Financial intermediation	
หญิง	1,487.1	751.6	1.8	138.3	0.5		0.5	17.8	221.6	4.6	130.2	1.8	11.4	FEMALE
1. ผู้จัดการ ข้าราชการระดับอาวุโส	12.1	0.5	-	1.4	-		-	0.6	1.9	-	0.8	-	0.3	1. managers, senior officials
และผู้บริหารวิสาหกิจ														and Legislators
2. ผู้ประกอบวิชาชีพด้านต่างๆ	91.6	-	-	0.7	0.3		-	-	0.5	-	0.9	0.1	0.8	2. Professionals
3. เจ้าหน้าที่เทคนิคและผู้ประกอบวิชาชีพ	40.3	0.1	-	4.6	-		-	0.9	9.1	-	1.1	0.2	2.3	3. Technicians and associate
ที่เกี่ยวข้องกับด้านต่างๆ														professionals
4. เสมียน	50.7	0.7	-	9.3	0.1		0.5	0.3	4.9	1.5	2.5	-	7.3	4. Clerks
5. พนักงานบริการและจำหน่ายสินค้า	335.6	0.4	-	4.1	-		-	-	176.7	1.4	109.7	0.7	0.8	5. Service workers and sell goods
6. ผู้ปฏิบัติงานที่มีฝีมือในด้านการเกษตร	724.9	723.8	-	-	-		-	-	0.2	-	0.4	-	-	6. Skilled agricultural forest and fishery
ป่าไม้ และประมง														workers
7. ช่างฝีมือ และผู้ปฏิบัติงานที่เกี่ยวข้อง	77.4	2.4	-	68.7	-		-	2.5	2.3	0.2	0.2	-	-	7. Craft and associate professionals
8. ผู้ควบคุมเครื่องจักรโรงงานและเครื่องจักร	15.2	-	0.2	11.5	-		-	1.1	-	0.7	0.7	-	-	8. Plant and machine controlors
และผู้ปฏิบัติงานด้านการประกอบ														and assemblers
9. ผู้ประกอบอาชีพงานพื้นฐาน	139.1	23.8	1.6	38.0	0.1		-	12.4	26.1	0.7	13.9	0.8	-	9. Elementary occupations
10. คนงานซึ่งมิได้จำแนกไว้ในหมวดอื่น	-	-	-	-	-		-	-	-	-	-	-	-	10. Workers not classifiable by occupation

ตารางที่ 8 จำนวนผู้มีงานทำ จำแนกตามอาชีพ อุตสาหกรรม เพศ และ เขตการปกครอง ภาคใต้ (ต่อ)

TABLE 8 EMPLOYED PERSONS BY OCCUPATION INDUSTRY SEX AND AREA , SOUTHERN REGION (Contd.)

ไตรมาสที่ 4/2557 : Quarter 4/2014

นอกเขตเทศบาล NON-MUNICIPAL AREA

หน่วยเป็นพัน : In Thousands

อาชีพ	อุตสาหกรรม (ต่อ) Industry (Contd.)												OCCUPATION
	กิจกรรม	กิจกรรมทางวิชาชีพ	การบริหารสนับสนุน	การบริหารราชการ	การศึกษา	กิจกรรมด้านสุขภาพ	ศิลปะ ความบันเทิง	บริการด้านอื่นๆ	งานในครัวเรือน	กิจกรรมของ	ไม่ทราบ		
	อสังหาริมทรัพย์	วิทย์และเทคโนโลยี	และป้องกันประเทศ	ป้องกันประเทศ		งานสังคมสงเคราะห์	และนันทนาการ		ส่วนบุคคล	องค์กร			
	Real estate	Professional,scientific	Administrative	Public admin-	Education	Health and	Art,	Other service	Activities of	Extra-	Unknown		
	activities	technical activities	support service activities	istration defence		social work	entertainment		household	territorial			
ยอดรวม	1.9	9.8	15.8	126.1	96.5	54.0	6.3	50.6	6.7	-	-	TOTAL	
ชาย	1.0	4.8	10.3	85.3	25.8	6.5	3.5	22.3	1.2	-	-	MALE	
1. ผู้จัดการ ข้าราชการระดับอาวุโส และผู้บัญชาการกฎหมาย	-	0.2	0.4	18.2	2.8	0.4	-	0.2	-	-	-	1. managers, senior officials and Legislators	
2. ผู้ประกอบวิชาชีพด้านต่างๆ	-	1.6	0.5	8.7	15.9	1.2	0.2	-	-	-	-	2. Professionals	
3. เจ้าหน้าที่เทคนิคและผู้ประกอบวิชาชีพ ที่เกี่ยวข้องกับด้านต่างๆ	-	0.1	-	10.8	-	2.1	0.3	0.4	-	-	-	3. Technicians and associate professionals	
4. เสมียน	-	0.2	0.2	4.7	0.7	-	-	-	-	-	-	4. Clerks	
5. พนักงานบริการและจำหน่ายสินค้า	1.0	0.8	6.7	21.2	5.2	1.9	1.4	4.8	0.2	-	-	5. Service workers and sell goods	
6. ผู้ปฏิบัติงานที่มีฝีมือในด้านการเกษตร ป่าไม้ และประมง	-	-	-	3.1	-	-	0.6	-	0.1	-	-	6. Skilled agricultural forest and fishery workers	
7. ช่างฝีมือ และผู้ปฏิบัติงานที่เกี่ยวข้อง	-	0.8	0.5	4.1	0.2	-	-	4.1	-	-	-	7. Craft and associate professionals	
8. ผู้ควบคุมเครื่องจักรโรงงานและเครื่องจักร และผู้ปฏิบัติงานด้านการประกอบ	-	0.8	1.4	6.7	0.9	0.4	0.2	0.7	-	-	-	8. Plant and machine controlors and assemblers	
9. ผู้ประกอบอาชีพงานพื้นฐาน	-	0.3	0.7	7.8	-	0.4	0.8	12.2	0.9	-	-	9. Elementary occupations	
10. คนงานซึ่งมิได้จำแนกไว้ในหมวดอื่น	-	-	-	-	-	-	-	-	-	-	-	10. Workers not classifiable by occupation	

ตารางที่ 8 จำนวนผู้มีงานทำ จำแนกตามอาชีพ อุตสาหกรรม เพศ และ เขตการปกครอง ภาคใต้ (ต่อ)  
TABLE 8 EMPLOYED PERSONS BY OCCUPATION INDUSTRY SEX AND AREA , SOUTHERN REGION (Contd.)

ไตรมาสที่ 4/2557 : Quarter 4/2014

นอกเขตเทศบาล NON-MUNICIPAL AREA

หน่วยเป็นพัน : In Thousands

อาชีพ	อุตสาหกรรม (ต่อ) Industry (Contd.)											OCCUPATION
	กิจกรรมอสังหาริมทรัพย์	กิจกรรมทางวิชาชีพวิทย์และเทคโนโลยี	การบริหารสนับสนุนและป้องกันประเทศ	การบริหารราชการป้องกันประเทศ	การศึกษา	กิจกรรมด้านสุขภาพงานสังคมสงเคราะห์	ศิลปะ ความบันเทิงและนันทนาการ	บริการด้านอื่นๆ	งานในครัวเรือนส่วนบุคคล	กิจกรรมขององค์กร	ไม่ทราบ	
	Real estate activities	Professional,scientific technical activities	Administrative support service activities	Public admin-istration defence	Education	Health and social work	Art entertainment	Other service	Activities of household	Extra-territorial	Unknown	
หญิง	0.9	4.9	5.6	40.9	70.7	47.6	2.8	28.3	5.4	-	-	FEMALE
1. ผู้จัดการ ข้าราชการระดับอาวุโสและผู้บัญชาการตามกฎหมาย	-	-	0.2	4.3	2.1	-	0.1	-	-	-	-	1. managers, senior officials and Legislators
2. ผู้ประกอบวิชาชีพด้านต่างๆ	-	1.7	-	7.2	62.9	16.5	0.2	-	-	-	-	2. Professionals
3. เจ้าหน้าที่เทคนิคและผู้ประกอบวิชาชีพที่เกี่ยวข้องกับด้านต่างๆ	0.8	1.6	0.6	6.1	0.4	11.9	-	0.7	-	-	-	3. Technicians and associate professionals
4. เสมียน	-	1.6	2.5	16.7	2.2	0.7	-	-	-	-	-	4. Clerks
5. พนักงานบริการและผู้จำหน่ายสินค้า	0.1	-	1.2	3.0	3.1	12.7	0.8	18.7	2.3	-	-	5. Service workers and sell goods
6. ผู้ปฏิบัติงานที่มีฝีมือในด้านการเกษตร ป่าไม้ และประมง	-	-	-	0.3	-	-	0.2	-	-	-	-	6. Skilled agricultural forest and fishery workers
7. ช่างฝีมือ และผู้ปฏิบัติงานที่เกี่ยวข้อง	-	-	-	-	-	-	0.3	0.8	-	-	-	7. Craft and associate professionals
8. ผู้ควบคุมเครื่องจักรโรงงานและเครื่องจักรและผู้ปฏิบัติงานด้านการประกอบ	-	-	-	-	-	0.8	0.2	-	-	-	-	8. Plant and machine controlors and assemblers
9. ผู้ประกอบอาชีพงานพื้นฐาน	-	-	1.1	3.4	-	5.1	0.9	8.1	3.2	-	-	9. Elementary occupations
10. คนงานซึ่งมิได้จำแนกไว้ในหมวดอื่น	-	-	-	-	-	-	-	-	-	-	-	10. Workers not classifiable by occupation

ตารางที่ 9 จำนวนผู้มีงานทำ จำแนกตามอาชีพ จำนวนชั่วโมงทำงานต่อสัปดาห์ การมีเวลาเหลือพอและต้องการทำงานเพิ่มขึ้น ภาคใต้

TABLE 9 EMPLOYED PERSONS BY OCCUPATION, HOURS WORKED PER WEEK, AVAILABILITY FOR ADDITIONAL WORK , SOUTHERN REGION

ไตรมาสที่ 4/2557 : Quarter 4/2014

หน่วยเป็นพัน : In Thousands

จำนวนชั่วโมงทำงาน และ การมีเวลาเหลือพอ และต้องการทำงานเพิ่มขึ้น	รวม Total	อาชีพ Occupation										HOURS WORKED, AND AVAILABILITY FOR ADDITIONAL WORK
		ผู้จัดการ ผู้บัญญัติกฎหมาย Legislators & Managers	ผู้ประกอบวิชาชีพ ด้านต่างๆ Profes- sional	เจ้าหน้าที่เทคนิค และผู้ประกอบ วิชาชีพ Technicians	เสมียน Clerks	พนักงานบริการ ผู้จำหน่ายสินค้า Service Workers	ด้านการเกษตร ป่าไม้และประมง Agricultural & Fishery	ช่างฝีมือและผู้ปฏิบัติ งานที่เกี่ยวข้อง Craft & associat	ผู้ควบคุมเครื่องจักร งานด้านการประกอบ Plant & Machine controlors	ผู้ประกอบอาชีพ งานพื้นฐาน Elementary occupations	คนงานซึ่งมิ ได้จำแนกไว้ ในหมวดอื่น Not classifiable	
ยอดรวม	5,100.4	130.7	245.6	160.1	150.8	1,071.6	2,073.8	534.4	227.6	505.6	0.2	TOTAL
มี	116.9	0.5	0.9	0.3	0.1	5.1	87.5	4.9	2.3	15.2	-	Available
ไม่มี	4,983.5	130.2	244.7	159.8	150.7	1,066.4	1,986.3	529.5	225.3	490.4	0.2	Not available
มีงานประจำแต่ไม่ได้ทำงาน	84.6	0.9	4.6	1.3	0.1	9.2	48.6	10.2	2.2	7.6	-	With job not work
มี	10.4	0.4	0.1	-	-	0.1	7.0	2.3	0.3	0.2	-	Available
ไม่มี	74.2	0.5	4.5	1.3	0.1	9.1	41.6	7.9	1.9	7.4	-	Not available
1-9 ชั่วโมง	99.7	0.2	1.8	-	-	3.9	85.5	1.2	-	7.1	-	1-9 hours
มี	17.0	-	0.5	-	-	-	15.1	0.2	-	1.3	-	Available
ไม่มี	82.7	0.2	1.4	-	-	3.9	70.4	1.0	-	5.9	-	Not available
10-19 ชั่วโมง	472.1	4.0	3.5	0.2	0.4	8.4	429.9	4.5	1.4	19.9	-	10-19 hours
มี	29.9	-	0.3	-	-	1.1	24.7	1.0	0.1	2.7	-	Available
ไม่มี	442.2	4.0	3.1	0.2	0.4	7.3	405.2	3.6	1.3	17.1	-	Not available
20-29 ชั่วโมง	787.4	3.4	5.0	1.4	0.1	42.2	663.3	22.2	9.4	40.4	-	20-29 hours
มี	34.3	-	-	-	-	1.9	23.7	0.2	0.8	7.7	-	Available
ไม่มี	753.1	3.4	5.0	1.4	0.1	40.3	639.6	21.9	8.6	32.7	-	Not available
30-34 ชั่วโมง	429.6	3.7	2.7	1.7	1.0	50.1	298.7	31.5	11.1	29.1	-	30-34 hours
มี	11.2	-	-	-	-	0.4	7.8	0.4	0.1	2.5	-	Available
ไม่มี	418.5	3.7	2.7	1.7	1.0	49.7	290.9	31.2	11.0	26.6	-	Not available
35-39 ชั่วโมง	601.6	26.8	108.7	34.8	32.2	98.6	186.3	46.9	24.1	43.1	0.2	35-39 hours
มี	8.0	-	-	-	0.1	0.7	6.4	-	-	0.8	-	Available
ไม่มี	593.7	26.8	108.7	34.8	32.2	97.9	179.9	46.9	24.1	42.3	0.2	Not available
40-49 ชั่วโมง	1,815.7	68.9	97.6	101.5	103.2	461.3	260.6	322.1	127.5	273.0	-	40-49 hours
มี	3.4	0.2	-	0.1	-	0.9	1.5	0.7	-	-	-	Available
ไม่มี	1,812.3	68.8	97.6	101.4	103.2	460.4	259.2	321.4	127.5	273.0	-	Not available
50 ชั่วโมงขึ้นไป	809.7	22.7	21.7	19.3	13.8	397.9	100.9	95.8	52.0	85.6	-	50 hours and over
มี	2.7	-	-	0.2	-	0.1	1.4	0.0	1.0	0.0	-	Available
ไม่มี	806.9	22.7	21.7	19.1	13.8	397.8	99.6	95.7	51.0	85.5	-	Not available

ตารางที่ 9 จำนวนผู้มีงานทำ จำนวนคนตามอาชีพ จำนวนชั่วโมงทำงานต่อสัปดาห์ การมีเวลาเหลือพอและต้องการทำงานเพิ่มขึ้น และเพศ ภาคใต้  
TABLE 9 EMPLOYED PERSONS BY OCCUPATION, HOURS WORKED PER WEEK, AVAILABILITY FOR ADDITIONAL WORK AND SEX , SOUTHERN REGION

ไตรมาสที่ 4/2557 : Quarter 4/2014

หน่วยเป็นพัน : In Thousands

จำนวนชั่วโมงทำงาน เพศ และ การมีเวลาเหลือพอ และต้องการทำงานเพิ่มขึ้น	รวม Total	อาชีพ Occupation										HOURS WORKED, SEX AND AVAILABILITY FOR ADDITIONAL WORK
		ผู้จัดการ ผู้บัญญัติกฎหมาย Legislators & Managers	ผู้ประกอบวิชาชีพ ด้านต่างๆ Profes- sional	เจ้าหน้าที่เทคนิค และผู้ประกอบ วิชาชีพ Technicians	เสมียน Clerks	พนักงานบริการ ผู้จำหน่ายสินค้า Service Workers	ด้านการเกษตร ป่าไม้และประมง Agricultural & Fishery	ช่างฝีมือและผู้ปฏิบัติ งานที่เกี่ยวข้อง Craft & associat	ผู้ควบคุมเครื่องจักร งานด้านการประกอบ Plant & Machine controlors	ผู้ประกอบอาชีพ งานพื้นฐาน Elementary occupations	คนงานซึ่งมี ได้จำนวนไว้ใน หมวดอื่น Not classiffied	
ชาย	2,834.5	98.8	74.6	71.0	44.9	415.5	1,246.7	410.2	206.0	266.9	-	MALE
มี	74.8	0.4	0.2	0.1	0.1	2.0	57.7	3.1	2.3	9.1	-	Available
ไม่มี	2,759.7	98.4	74.4	70.9	44.8	413.5	1,189.0	407.1	203.7	257.9	-	Not available
มีงานประจำแต่ไม่ได้ทำงาน	50.1	0.9	1.5	-	-	4.9	28.0	8.2	2.2	4.4	-	With job not work
มี	7.2	0.4	0.1	-	-	-	5.0	1.2	0.3	0.2	-	Available
ไม่มี	42.9	0.5	1.4	-	-	4.9	23.1	7.0	1.9	4.2	-	Not available
1-9 ชั่วโมง	47.6	0.0	0.4	-	-	1.7	42.0	0.4	-	3.1	-	1-9 hours
มี	9.3	-	0.1	-	-	-	8.6	0.2	-	0.4	-	Available
ไม่มี	38.4	0.0	0.4	-	-	1.7	33.4	0.1	-	2.7	-	Not available
10-19 ชั่วโมง	257.0	3.2	1.3	-	0.3	2.6	234.5	2.3	1.4	11.6	-	10-19 hours
มี	19.8	-	-	-	-	0.5	16.5	0.7	0.1	2.0	-	Available
ไม่มี	237.2	3.2	1.3	-	0.3	2.1	218.0	1.6	1.3	9.6	-	Not available
20-29 ชั่วโมง	449.2	2.9	1.5	0.6	0.1	17.0	385.9	10.6	7.8	22.8	-	20-29 hours
มี	24.7	-	-	-	-	1.2	17.0	0.2	0.8	5.6	-	Available
ไม่มี	424.5	2.9	1.5	0.6	0.1	15.9	368.9	10.4	7.1	17.2	-	Not available
30-34 ชั่วโมง	249.3	3.3	0.8	0.9	0.5	22.2	178.3	18.6	8.3	16.6	-	30-34 hours
มี	5.6	-	-	-	-	0.1	4.5	0.0	0.1	0.9	-	Available
ไม่มี	243.7	3.3	0.8	0.9	0.5	22.1	173.8	18.6	8.2	15.8	-	Not available
35-39 ชั่วโมง	313.6	20.4	30.6	18.2	7.3	41.5	117.6	28.8	22.7	26.6	-	35-39 hours
มี	4.1	-	-	-	0.1	-	4.1	-	-	-	-	Available
ไม่มี	309.5	20.4	30.6	18.2	7.2	41.5	113.5	28.8	22.7	26.6	-	Not available
40-49 ชั่วโมง	1,035.6	52.3	30.8	41.0	31.6	177.7	183.8	267.2	114.3	136.9	-	40-49 hours
มี	2.0	-	-	0.1	-	-	1.1	0.7	-	-	-	Available
ไม่มี	1,033.7	52.3	30.8	40.9	31.6	177.7	182.7	266.5	114.3	136.9	-	Not available
50 ชั่วโมงขึ้นไป	432.0	15.8	7.6	10.4	5.2	147.9	76.7	74.1	49.4	45.0	-	50 hours and over
มี	2.2	-	-	-	-	0.1	1.1	-	1.0	0.0	-	Available
ไม่มี	429.9	15.8	7.6	10.4	5.2	147.8	75.6	74.1	48.4	45.0	-	Not available
หญิง	2,265.9	31.9	171.0	89.2	106.0	656.1	827.2	124.1	21.6	238.7	0.2	FEMALE
มี	42.1	0.2	0.8	0.2	-	3.2	29.9	1.8	-	6.2	-	Available
ไม่มี	2,223.9	31.8	170.3	89.0	106.0	652.9	797.3	122.4	21.6	232.5	0.2	Not available
มีงานประจำแต่ไม่ได้ทำงาน	34.5	0.0	3.1	1.3	0.1	4.3	20.6	2.0	-	3.2	-	With job not work
มี	3.3	-	-	-	-	0.1	2.0	1.1	-	-	-	Available
ไม่มี	31.3	0.0	3.1	1.3	0.1	4.2	18.6	0.9	-	3.2	-	Not available
1-9 ชั่วโมง	52.1	0.2	1.4	-	-	2.2	43.5	0.8	-	4.0	-	1-9 hours
มี	7.8	-	0.4	-	-	-	6.5	-	-	0.9	-	Available
ไม่มี	44.4	0.2	1.0	-	-	2.2	37.0	0.8	-	3.1	-	Not available
10-19 ชั่วโมง	215.1	0.9	2.2	0.2	0.2	5.8	195.4	2.3	-	8.3	-	10-19 hours
มี	10.1	-	0.3	-	-	0.5	8.2	0.3	-	0.7	-	Available
ไม่มี	205.0	0.9	1.8	0.2	0.2	5.3	187.2	1.9	-	7.6	-	Not available
20-29 ชั่วโมง	338.2	0.5	3.5	0.8	0.0	25.2	277.4	11.5	1.6	17.7	-	20-29 hours
มี	9.6	-	-	-	-	0.7	6.8	-	-	2.2	-	Available
ไม่มี	328.6	0.5	3.5	0.8	0.0	24.5	270.6	11.5	1.6	15.5	-	Not available
30-34 ชั่วโมง	180.3	0.4	2.0	0.8	0.5	27.9	120.5	12.9	2.8	12.4	-	30-34 hours
มี	5.6	-	-	-	-	0.3	3.4	0.3	-	1.6	-	Available
ไม่มี	174.7	0.4	2.0	0.8	0.5	27.6	117.1	12.6	2.8	10.8	-	Not available
35-39 ชั่วโมง	288.0	6.3	78.1	16.6	24.9	57.1	68.7	18.1	1.4	16.5	0.2	35-39 hours
มี	3.8	-	-	-	-	0.7	2.3	-	-	0.8	-	Available
ไม่มี	284.2	6.3	78.1	16.6	24.9	56.4	66.4	18.1	1.4	15.7	0.2	Not available
40-49 ชั่วโมง	780.1	16.7	66.8	60.5	71.6	283.6	76.8	54.9	13.2	136.1	-	40-49 hours
มี	1.4	0.2	-	-	-	0.9	0.4	-	-	-	-	Available
ไม่มี	778.7	16.5	66.8	60.5	71.6	282.8	76.5	54.9	13.2	136.1	-	Not available
50 ชั่วโมงขึ้นไป	377.6	6.9	14.1	8.9	8.6	250.0	24.3	21.7	2.6	40.5	-	50 hours and over
มี	0.5	-	-	0.2	-	-	0.3	0.0	-	-	-	Available
ไม่มี	377.1	6.9	14.1	8.7	8.6	250.0	23.9	21.7	2.6	40.5	-	Not available

ตารางที่ 9 จำนวนผู้มีงานทำ จำแนกตามอาชีพ จำนวนชั่วโมงทำงานต่อสัปดาห์ การมีเวลาเหลือพอและต้องการทำงานเพิ่มขึ้น เพศ และเขตการปกครอง ภาคใต้ (ต่อ)

TABLE 9 EMPLOYED PERSONS BY OCCUPATION, HOURS WORKED PER WEEK, AVAILABILITY FOR ADDITIONAL WORK, SEX AND AREA, SOUTHERN REGION (Contd.)

ไตรมาสที่ 4/2557 : Quarter 4/2014

ในเขตเทศบาล MUNICIPAL AREA

หน่วยเป็นพัน : In Thousands

จำนวนชั่วโมงทำงาน เพศ และ การมีเวลาเหลือพอ และต้องการทำงานเพิ่มขึ้น	รวม Total	อาชีพ Occupation										HOURS WORKED, SEX AND AVAILABILITY FOR ADDITIONAL WORK
		ผู้จัดการ ผู้บัญญัติกฎหมาย Legislators & Managers	ผู้ประกอบวิชาชีพ ด้านต่างๆ Profes- sional	เจ้าหน้าที่เทคนิค และผู้ประกอบ วิชาชีพ Technicians	เสมียน Clerks	พนักงานบริการ ผู้จำหน่ายสินค้า Service Workers	ด้านการเกษตร ป่าไม้และประมง Agricultural & Fishery	ช่างฝีมือและผู้ปฏิบัติ งานที่เกี่ยวข้อง Craft & associat	ผู้ควบคุมเครื่องจักร งานด้านการประกอบ Plant & Machine controlors	ผู้ประกอบอาชีพ งานพื้นฐาน Elementary occupations	คนงานซึ่งมี ได้จำแนกไว้ ในหมวดอื่น Not classifiable	
ยอดรวม(ชาย)	910.9	44.4	42.7	43.3	26.7	218.2	182.4	174.8	90.2	88.3	-	TOTAL(MALE)
มี	13.7	0.2	0.2	0.1	0.1	1.2	7.4	1.7	1.1	1.8	-	Available
ไม่มี	897.2	44.2	42.5	43.1	26.6	217.0	175.0	173.1	89.1	86.5	-	Not available
มีงานประจำแต่ไม่ได้ทำงาน	12.7	0.4	0.3	-	-	1.0	3.4	4.7	1.3	1.7	-	With job not work
มี	1.5	0.2	0.1	-	-	-	0.3	0.8	0.0	0.0	-	Available
ไม่มี	11.2	0.2	0.2	-	-	1.0	3.2	3.8	1.2	1.7	-	Not available
1-9 ชั่วโมง	9.6	0.0	0.1	-	-	1.1	7.1	0.4	-	1.0	-	1-9 hours
มี	1.5	-	0.1	-	-	-	1.1	0.2	-	0.1	-	Available
ไม่มี	8.1	0.0	-	-	-	1.1	6.1	0.1	-	0.8	-	Not available
10-19 ชั่วโมง	39.5	0.5	0.4	-	0.0	1.0	33.0	1.1	0.3	3.1	-	10-19 hours
มี	3.7	-	-	-	-	0.4	2.5	0.4	-	0.5	-	Available
ไม่มี	35.9	0.5	0.4	-	0.0	0.7	30.5	0.8	0.3	2.7	-	Not available
20-29 ชั่วโมง	63.6	1.1	0.9	0.6	0.1	5.4	46.3	4.2	1.5	3.6	-	20-29 hours
มี	3.3	-	-	-	-	0.7	1.9	0.2	-	0.6	-	Available
ไม่มี	60.3	1.1	0.9	0.6	0.1	4.8	44.4	4.0	1.5	3.0	-	Not available
30-34 ชั่วโมง	44.7	1.4	0.4	0.5	0.5	8.9	21.0	4.4	2.8	4.9	-	30-34 hours
มี	1.3	-	-	-	-	-	0.7	0.0	0.1	0.6	-	Available
ไม่มี	43.4	1.4	0.4	0.5	0.5	8.9	20.3	4.3	2.7	4.3	-	Not available
35-39 ชั่วโมง	101.3	7.0	16.6	11.2	3.4	15.3	20.9	10.1	9.4	7.3	-	35-39 hours
มี	0.8	-	-	-	0.1	-	0.7	-	-	-	-	Available
ไม่มี	100.5	7.0	16.6	11.2	3.3	15.3	20.1	10.1	9.4	7.3	-	Not available
40-49 ชั่วโมง	450.5	28.6	20.8	25.4	19.7	100.1	31.0	117.9	53.5	53.4	-	40-49 hours
มี	0.4	-	-	0.1	-	-	0.2	-	-	-	-	Available
ไม่มี	450.1	28.6	20.8	25.3	19.7	100.1	30.7	117.9	53.5	53.4	-	Not available
50 ชั่วโมงขึ้นไป	189.0	5.3	3.2	5.5	3.1	85.3	19.9	32.0	21.5	13.4	-	50 hours and over
มี	1.3	-	-	-	-	0.1	0.2	-	1.0	0.0	-	Available
ไม่มี	187.7	5.3	3.2	5.5	3.1	85.2	19.7	32.0	20.5	13.3	-	Not available



ตารางที่ 9 จำนวนผู้มีงานทำ จำแนกตามอาชีพ จำนวนชั่วโมงทำงานต่อสัปดาห์ การมีเวลาเหลือพอและต้องการทำงานเพิ่มขึ้น เพศ และเขตการปกครอง ภาคใต้ (ต่อ)  
TABLE 9 EMPLOYED PERSONS BY OCCUPATION, HOURS WORKED PER WEEK, AVAILABILITY FOR ADDITIONAL WORK, SEX AND AREA, SOUTHERN REGION (Contd.)

ไตรมาสที่ 4/2557 : Quarter 4/2014

ในเขตเทศบาล MUNICIPAL AREA

หน่วยเป็นพัน : In Thousands

จำนวนชั่วโมงทำงาน เพศ และ การมีเวลาเหลือพอ และต้องการทำงานเพิ่มขึ้น	รวม Total	อาชีพ Occupation										HOURS WORKED, SEX AND AVAILABILITY FOR ADDITIONAL WORK
		ผู้จัดการ ผู้บัญญัติกฎหมาย Legislators & Managers	ผู้ประกอบวิชาชีพ ด้านต่างๆ Profes- sional	เจ้าหน้าที่เทคนิค และผู้ประกอบ วิชาชีพ Technicians	เสมียน Clerks	พนักงานบริการ ผู้จำหน่ายสินค้า Service Workers	ด้านการเกษตร ป่าไม้และประมง Agricultural & Fishery	ช่างฝีมือและผู้ปฏิบัติ งานที่เกี่ยวข้อง Craft & associat	ผู้ควบคุมเครื่องจักร งานด้านการประกอบ Plant & Machine controlors	ผู้ประกอบอาชีพ งานพื้นฐาน Elementary occupations	คนงานซึ่งมี ได้จำแนกไว้ ในหมวดอื่น Not classifiable	
ยอดรวม(หญิง)	778.8	19.8	79.4	48.8	55.3	320.4	102.3	46.7	6.4	99.6	0.2	TOTAL(FEMALE)
มี	6.4	-	0.4	0.2	-	1.1	4.1	0.1	-	0.6	-	Available
ไม่มี	772.5	19.8	79.0	48.6	55.3	319.4	98.2	46.6	6.4	99.0	0.2	Not available
มีงานประจำแต่ไม่ได้ทำงาน	7.4	0.0	1.0	1.1	-	1.4	2.4	0.5	-	1.0	-	With job not work
มี	0.4	-	-	-	-	0.1	0.2	0.0	-	-	-	Available
ไม่มี	7.1	0.0	1.0	1.1	-	1.3	2.2	0.5	-	1.0	-	Not available
1-9 ชั่วโมง	7.2	0.2	0.6	-	-	2.0	3.1	-	-	1.2	-	1-9 hours
มี	0.9	-	0.4	-	-	-	0.5	-	-	-	-	Available
ไม่มี	6.2	0.2	0.2	-	-	2.0	2.6	-	-	1.2	-	Not available
10-19 ชั่วโมง	27.2	0.5	0.2	0.0	-	2.8	21.8	0.8	-	1.0	-	10-19 hours
มี	1.9	-	-	-	-	0.3	1.3	-	-	0.2	-	Available
ไม่มี	25.3	0.5	0.2	0.0	-	2.5	20.5	0.8	-	0.8	-	Not available
20-29 ชั่วโมง	49.7	0.5	2.5	0.2	0.0	6.7	30.5	3.9	0.4	4.9	-	20-29 hours
มี	0.6	-	-	-	-	-	0.3	-	-	0.3	-	Available
ไม่มี	49.1	0.5	2.5	0.2	0.0	6.7	30.2	3.9	0.4	4.6	-	Not available
30-34 ชั่วโมง	41.3	0.4	1.5	0.5	0.5	12.6	17.8	3.7	-	4.3	-	30-34 hours
มี	0.5	-	-	-	-	0.3	0.1	-	-	0.1	-	Available
ไม่มี	40.8	0.4	1.5	0.5	0.5	12.3	17.6	3.7	-	4.2	-	Not available
35-39 ชั่วโมง	98.6	3.4	30.7	8.9	11.6	21.9	12.2	4.5	0.1	5.2	0.2	35-39 hours
มี	1.1	-	-	-	-	-	1.1	-	-	-	-	Available
ไม่มี	97.5	3.4	30.7	8.9	11.6	21.9	11.1	4.5	0.1	5.2	0.2	Not available
40-49 ชั่วโมง	369.0	11.4	35.5	33.6	37.6	149.3	9.2	22.4	5.6	64.4	-	40-49 hours
มี	0.5	-	-	-	-	0.3	0.2	-	-	-	-	Available
ไม่มี	368.5	11.4	35.5	33.6	37.6	149.0	9.0	22.4	5.6	64.4	-	Not available
50 ชั่วโมงขึ้นไป	178.6	3.3	7.4	4.5	5.5	123.7	5.3	11.0	0.3	17.5	-	50 hours and over
มี	0.5	-	-	0.2	-	-	0.3	0.0	-	-	-	Available
ไม่มี	178.0	3.3	7.4	4.3	5.5	123.7	5.0	11.0	0.3	17.5	-	Not available

ตารางที่ 9 จำนวนผู้มีงานทำ จำแนกตามอาชีพ จำนวนชั่วโมงทำงานต่อสัปดาห์ การมีเวลาเหลือพอและต้องการทำงานเพิ่มขึ้น เพศ และเขตการปกครอง ภาคใต้ (ต่อ)

TABLE 9 EMPLOYED PERSONS BY OCCUPATION, HOURS WORKED PER WEEK, AVAILABILITY FOR ADDITIONAL WORK, SEX AND AREA, SOUTHERN REGION (Contd.)

ไตรมาสที่ 4/2557 : Quarter 4/2014

นอกเขตเทศบาล NON-MUNICIPAL AREA

หน่วยเป็นพัน : In Thousands

จำนวนชั่วโมงทำงาน เพศ และ การมีเวลาเหลือพอ และต้องการทำงานเพิ่มขึ้น	รวม Total	อาชีพ Occupation										HOURS WORKED, SEX AND AVAILABILITY FOR ADDITIONAL WORK
		ผู้จัดการ ผู้บัญญัติกฎหมาย Legislators & Managers	ผู้ประกอบวิชาชีพ ด้านต่างๆ Profes- sional	เจ้าหน้าที่เทคนิค และผู้ประกอบ วิชาชีพ Technicians	เสมียน Clerks	พนักงานบริการ ผู้จำหน่ายสินค้า Service Workers	ด้านการเกษตร ป่าไม้และประมง Agricultural & Fishery	ช่างฝีมือและผู้ปฏิบัติ งานที่เกี่ยวข้อง Craft & associat	ผู้ควบคุมเครื่องจักร งานด้านการประกอบ Plant & Machine controls	ผู้ประกอบอาชีพ งานพื้นฐาน Elementary occupations	คนงานซึ่งมี ได้จำแนกไว้ ในหมวดอื่น Not classifiable	
ยอรวม(ชาย)	1,923.7	54.4	31.9	27.7	18.2	197.3	1,064.3	235.5	115.8	178.6	-	TOTAL(MALE)
มี	61.1	0.2	-	-	-	0.8	50.3	1.4	1.2	7.3	-	Available
ไม่มี	1,862.5	54.3	31.9	27.7	18.2	196.5	1,014.0	234.0	114.6	171.4	-	Not available
มีงานประจำแต่ไม่ได้ทำงาน	37.4	0.5	1.3	-	-	3.9	24.6	3.6	0.9	2.7	-	With job not work
มี	5.7	0.2	-	-	-	-	4.7	0.4	0.3	0.2	-	Available
ไม่มี	31.7	0.3	1.3	-	-	3.9	19.9	3.2	0.7	2.5	-	Not available
1-9 ชั่วโมง	38.0	-	0.4	-	-	0.6	34.8	-	-	2.2	-	1-9 hours
มี	7.8	-	-	-	-	-	7.5	-	-	0.3	-	Available
ไม่มี	30.2	-	0.4	-	-	0.6	27.3	-	-	1.9	-	Not available
10-19 ชั่วโมง	217.5	2.6	0.9	-	0.2	1.6	201.6	1.1	1.1	8.4	-	10-19 hours
มี	16.2	-	-	-	-	0.2	14.0	0.3	0.1	1.6	-	Available
ไม่มี	201.3	2.6	0.9	-	0.2	1.4	187.5	0.8	1.0	6.9	-	Not available
20-29 ชั่วโมง	385.7	1.9	0.7	-	-	11.6	339.6	6.4	6.4	19.2	-	20-29 hours
มี	21.4	-	-	-	-	0.5	15.1	-	0.8	5.0	-	Available
ไม่มี	364.2	1.9	0.7	-	-	11.1	324.5	6.4	5.6	14.1	-	Not available
30-34 ชั่วโมง	204.6	1.9	0.4	0.3	-	13.3	157.3	14.2	5.5	11.8	-	30-34 hours
มี	4.3	-	-	-	-	0.1	3.8	-	-	0.3	-	Available
ไม่มี	200.3	1.9	0.4	0.3	-	13.2	153.5	14.2	5.5	11.5	-	Not available
35-39 ชั่วโมง	212.3	13.4	14.0	7.0	3.9	26.1	96.7	18.8	13.2	19.2	-	35-39 hours
มี	3.3	-	-	-	-	-	3.3	-	-	-	-	Available
ไม่มี	209.0	13.4	14.0	7.0	3.9	26.1	93.4	18.8	13.2	19.2	-	Not available
40-49 ชั่วโมง	585.2	23.6	10.0	15.5	11.9	77.5	152.9	149.3	60.8	83.6	-	40-49 hours
มี	1.6	-	-	-	-	-	0.9	0.7	-	-	-	Available
ไม่มี	583.6	23.6	10.0	15.5	11.9	77.5	152.0	148.6	60.8	83.6	-	Not available
50 ชั่วโมงขึ้นไป	243.0	10.5	4.5	4.9	2.1	62.7	56.8	42.0	27.9	31.7	-	50 hours and over
มี	0.9	-	-	-	-	-	0.9	-	-	-	-	Available
ไม่มี	242.1	10.5	4.5	4.9	2.1	62.7	55.9	42.0	27.9	31.7	-	Not available

ตารางที่ 9 จำนวนผู้มีงานทำ จำแนกตามอาชีพ จำนวนชั่วโมงทำงานต่อสัปดาห์ การมีเวลาเหลือพอและต้องการทำงานเพิ่มขึ้น เพศ และเขตการปกครอง ภาคใต้ (ต่อ)

TABLE 9 EMPLOYED PERSONS BY OCCUPATION, HOURS WORKED PER WEEK, AVAILABILITY FOR ADDITIONAL WORK, SEX AND AREA, SOUTHERN REGION (Contd.)

ไตรมาสที่ 4/2557 : Quarter 4/2014

นอกเขตเทศบาล NON-MUNICIPAL AREA

หน่วยเป็นพัน : In Thousands

จำนวนชั่วโมงทำงาน เพศ และ การมีเวลาเหลือพอ และต้องการทำงานเพิ่มขึ้น	รวม Total	อาชีพ Occupation										HOURS WORKED, SEX AND AVAILABILITY FOR ADDITIONAL WORK
		ผู้จัดการ ผู้บัญญัติกฎหมาย Legislators & Managers	ผู้ประกอบวิชาชีพ ด้านต่างๆ Profes- sional	เจ้าหน้าที่เทคนิค และผู้ประกอบ วิชาชีพ Technicians	เสมียน Clerks	พนักงานบริการ ผู้จำหน่ายสินค้า Service Workers	ด้านการเกษตร ป่าไม้และประมง Agricultural & Fishery	ช่างฝีมือและผู้ปฏิบัติ งานที่เกี่ยวข้อง Craft & associat	ผู้ควบคุมเครื่องจักร งานด้านการประกอบ Plant & Machine controlors	ผู้ประกอบอาชีพ งานพื้นฐาน Elementary occupations	คนงานซึ่งมิ ได้จำแนกไว้ ในหมวดอื่น Not classifiable	
ยอรวม(หญิง)	1,487.1	12.1	91.6	40.3	50.7	335.6	724.9	77.4	15.2	139.1	-	TOTAL(FEMALE)
มี	35.7	0.2	0.3	-	-	2.1	25.8	1.7	-	5.6	-	Available
ไม่มี	1,451.4	11.9	91.3	40.3	50.7	333.5	699.1	75.7	15.2	133.6	-	Not available
มีงานประจำแต่ไม่ได้ทำงาน	27.1	-	2.0	0.2	0.1	2.9	18.2	1.5	-	2.2	-	With job not work
มี	2.9	-	-	-	-	-	1.8	1.1	-	-	-	Available
ไม่มี	24.2	-	2.0	0.2	0.1	2.9	16.4	0.4	-	2.2	-	Not available
1-9 ชั่วโมง	45.0	-	0.8	-	-	0.2	40.4	0.8	-	2.8	-	1-9 hours
มี	6.9	-	-	-	-	-	6.0	-	-	0.9	-	Available
ไม่มี	38.1	-	0.8	-	-	0.2	34.4	0.8	-	1.9	-	Not available
10-19 ชั่วโมง	187.9	0.3	2.0	0.1	0.2	3.0	173.6	1.5	-	7.3	-	10-19 hours
มี	8.2	-	0.3	-	-	0.2	6.9	0.3	-	0.5	-	Available
ไม่มี	179.7	0.3	1.6	0.1	0.2	2.8	166.7	1.2	-	6.8	-	Not available
20-29 ชั่วโมง	288.5	-	1.0	0.6	-	18.5	246.9	7.7	1.1	12.8	-	20-29 hours
มี	9.1	-	-	-	-	0.7	6.5	-	-	1.9	-	Available
ไม่มี	279.5	-	1.0	0.6	-	17.8	240.4	7.7	1.1	10.9	-	Not available
30-34 ชั่วโมง	139.0	-	0.5	0.3	-	15.3	102.7	9.2	2.8	8.1	-	30-34 hours
มี	5.1	-	-	-	-	-	3.2	0.3	-	1.5	-	Available
ไม่มี	133.9	-	0.5	0.3	-	15.3	99.5	8.9	2.8	6.6	-	Not available
35-39 ชั่วโมง	189.5	2.9	47.4	7.7	13.3	35.2	56.5	13.6	1.4	11.4	-	35-39 hours
มี	2.7	-	-	-	-	0.7	1.2	-	-	0.8	-	Available
ไม่มี	186.7	2.9	47.4	7.7	13.3	34.5	55.3	13.6	1.4	10.6	-	Not available
40-49 ชั่วโมง	411.1	5.3	31.2	26.9	34.0	134.3	67.6	32.5	7.6	71.7	-	40-49 hours
มี	0.9	0.2	-	-	-	0.5	0.2	-	-	-	-	Available
ไม่มี	410.2	5.1	31.2	26.9	34.0	133.8	67.4	32.5	7.6	71.7	-	Not available
50 ชั่วโมงขึ้นไป	199.1	3.5	6.7	4.5	3.1	126.3	19.0	10.7	2.3	23.0	-	50 hours and over
มี	-	-	-	-	-	-	-	-	-	-	-	Available
ไม่มี	199.1	3.5	6.7	4.5	3.1	126.3	19.0	10.7	2.3	23.0	-	Not available

ตารางที่ 10 จำนวนผู้มีงานทำ จำแนกตามอุตสาหกรรม จำนวนชั่วโมงทำงานต่อสัปดาห์ การมีเวลาเหลือพอและต้องการทำงานเพิ่มขึ้น ภาคใต้

TABLE 10 EMPLOYED PERSONS BY INDUSTRY, HOURS WORKED PER WEEK, AVAILABILITY FOR ADDITIONAL WORK , SOUTHERN REGION

ไตรมาสที่ 4/2557 : Quarter 4/2014

หน่วยเป็นพัน : In Thousands

จำนวนชั่วโมงทำงาน และ การมีเวลาเหลือพอ และต้องการทำงานเพิ่มขึ้น	รวม Total	อุตสาหกรรม Industry											HOURS WORKED, AND AVAILABILITY FOR ADDITIONAL WORK
		เกษตรกรรม	การทำเหมืองแร่	การผลิต	ไฟฟ้า ก๊าซ	จัดหาน้ำ บำบัดน้ำเสีย	การก่อสร้าง	การขายส่ง	การขนส่ง และ	ที่พักแรมและ	ข้อมูลข่าวสาร	การเงินและ	
		การป่าไม้	เหมืองแร่	การผลิด	ไอน้ำระบบปรับอากาศ	Water supply	Construction	การขายปลีก	สถานที่เก็บสินค้า	บริการด้านอาหาร	และการสื่อสาร	การประกันภัย	
		และการประมง	และเหมืองหิน	Manufacturing	Electricity	sewerage, waste	Transport, storage	การชื้อมยานยนต์	Transportation	Accommodation	Information	Financial	
ยอดรวม	5,100.4	2,182.6	15.6	415.7	15.6	4.2	296.7	832.4	108.6	441.2	14.0	46.9	TOTAL
มี	116.9	96.0	-	4.2	0.1	-	3.3	3.0	1.4	2.9	-	-	Available
ไม่มี	4,983.5	2,086.5	15.6	411.5	15.5	4.2	293.4	829.4	107.1	438.4	14.0	46.9	Not available
มีงานประจำแต่ไม่ได้ทำงาน	84.6	50.7	0.6	4.8	-	-	7.4	6.0	1.7	5.5	-	-	With job not work
มี	10.4	7.0	-	1.5	-	-	1.3	0.3	0.3	0.1	-	-	Available
ไม่มี	74.2	43.7	0.6	3.3	-	-	6.1	5.8	1.5	5.4	-	-	Not available
1-9 ชั่วโมง	99.7	92.4	-	0.3	-	-	0.1	3.5	0.2	-	-	-	1-9 hours
มี	17.0	16.3	-	0.1	-	-	-	0.1	-	-	-	-	Available
ไม่มี	82.7	76.0	-	0.2	-	-	0.1	3.4	0.2	-	-	-	Not available
10-19 ชั่วโมง	472.1	447.4	-	3.8	-	-	3.9	5.5	0.5	4.2	-	0.0	10-19 hours
มี	29.9	27.4	-	0.6	-	-	0.3	0.6	0.1	0.5	-	-	Available
ไม่มี	442.2	420.0	-	3.1	-	-	3.6	4.9	0.4	3.7	-	0.0	Not available
20-29 ชั่วโมง	787.4	682.6	-	21.0	-	0.2	8.2	31.8	4.4	16.6	1.7	-	20-29 hours
มี	34.3	27.5	-	1.2	-	-	1.0	1.4	-	1.3	-	-	Available
ไม่มี	753.1	655.1	-	19.8	-	0.2	7.2	30.3	4.4	15.4	1.7	-	Not available
30-34 ชั่วโมง	429.6	307.0	0.4	30.1	0.0	0.2	11.1	36.0	5.9	21.2	0.2	0.2	30-34 hours
มี	11.2	8.4	-	0.7	-	-	0.0	0.3	0.1	0.4	-	-	Available
ไม่มี	418.5	298.6	0.4	29.4	0.0	0.2	11.1	35.7	5.8	20.7	0.2	0.2	Not available
35-39 ชั่วโมง	601.6	190.7	0.2	34.3	6.2	2.6	18.4	45.6	8.9	35.7	2.2	7.6	35-39 hours
มี	8.0	6.6	-	-	0.1	-	-	-	-	-	-	-	Available
ไม่มี	593.7	184.1	0.2	34.3	6.1	2.6	18.4	45.6	8.9	35.7	2.2	7.6	Not available
40-49 ชั่วโมง	1,815.7	297.8	13.7	260.5	7.9	0.8	200.6	413.1	52.0	219.2	7.0	36.4	40-49 hours
มี	3.4	1.5	-	-	-	-	0.7	0.2	-	0.6	-	-	Available
ไม่มี	1,812.3	296.3	13.7	260.5	7.9	0.8	199.8	412.9	52.0	218.5	7.0	36.4	Not available
50 ชั่วโมงขึ้นไป	809.7	114.0	0.8	61.0	1.5	0.3	47.0	290.9	35.0	139.0	2.9	2.7	50 hours and over
มี	2.7	1.4	-	0.0	-	-	-	0.1	1.0	-	-	-	Available
ไม่มี	806.9	112.6	0.8	61.0	1.5	0.3	47.0	290.9	34.1	139.0	2.9	2.7	Not available

ตารางที่ 10 จำนวนผู้มีงานทำ จำแนกตามอุตสาหกรรม จำนวนชั่วโมงทำงานต่อสัปดาห์ การมีเวลาเหลือพอและต้องการทำงานเพิ่มขึ้น ภาคใต้ (ต่อ)

TABLE 10 EMPLOYED PERSONS BY INDUSTRY, HOURS WORKED PER WEEK, AVAILABILITY FOR ADDITIONAL WORK , SOUTHERN REGION (Contd.)

ไตรมาสที่ 4/2557 : Quarter 4/2014

หน่วยเป็นพัน : In Thousands

จำนวนชั่วโมงทำงาน และ การมีเวลาเหลือพอ และต้องการทำงานเพิ่มขึ้น	อุตสาหกรรม (ต่อ) Industry (Contd.)											HOURS WORKED, AND AVAILABILITY FOR ADDITIONAL WORK
	กิจกรรม อสังหาริมทรัพย์ Real estate activities	กิจกรรมทางวิชาชีพ วิทย์และเทคโนโลยี Professional, scientific technical activities	การบริหารสนับสนุน และป้องกันประเทศ Administrative and support service activities	การบริหารราชการ ป้องกันประเทศ Public admin- istration defence	การศึกษา Education	กิจกรรมด้านสุขภาพ งานสังคมสงเคราะห์ Health and social work	ศิลปะ ความบันเทิง และนันทนาการ Art, entertainment	บริการด้านอื่นๆ Other service	งานในครัวเรือน ส่วนบุคคล Activities of household	กิจกรรมของ องค์กร Extra- territorial	ไม่ทราบ Unknown	
ยอดรวม	8.2	20.4	52.7	227.8	176.5	95.2	17.7	114.0	14.5	-	0.2	TOTAL
มี	-	-	0.1	1.7	1.6	0.2	0.1	2.1	0.2	-	-	Available
ไม่มี	8.2	20.4	52.6	226.1	174.9	94.9	17.6	111.9	14.3	-	0.2	Not available
มีงานประจำแต่ไม่ได้ทำงาน	-	-	0.3	0.8	4.2	0.9	0.2	1.6	-	-	-	With job not work
มี	-	-	-	-	-	-	0.1	-	-	-	-	Available
ไม่มี	-	-	0.3	0.8	4.2	0.9	0.0	1.6	-	-	-	Not available
1-9 ชั่วโมง	0.3	-	0.2	-	1.8	-	-	0.9	0.1	-	-	1-9 hours
มี	-	-	-	-	0.5	-	-	-	-	-	-	Available
ไม่มี	0.3	-	0.2	-	1.4	-	-	0.9	0.1	-	-	Not available
10-19 ชั่วโมง	0.6	0.3	0.0	0.4	4.4	0.4	0.1	0.4	0.2	-	-	10-19 hours
มี	-	-	-	-	0.3	-	-	0.0	-	-	-	Available
ไม่มี	0.6	0.3	0.0	0.4	4.1	0.4	0.1	0.4	0.2	-	-	Not available
20-29 ชั่วโมง	0.2	0.4	1.7	3.9	5.5	1.6	1.2	5.8	0.7	-	-	20-29 hours
มี	-	-	-	0.9	0.8	-	-	0.3	-	-	-	Available
ไม่มี	0.2	0.4	1.7	3.0	4.7	1.6	1.2	5.5	0.7	-	-	Not available
30-34 ชั่วโมง	0.2	0.2	0.1	2.3	4.0	1.0	0.6	7.6	1.3	-	-	30-34 hours
มี	-	-	-	-	-	0.1	-	1.2	-	-	-	Available
ไม่มี	0.2	0.2	0.1	2.3	4.0	0.9	0.6	6.4	1.3	-	-	Not available
35-39 ชั่วโมง	0.6	5.9	1.5	118.6	82.9	25.8	3.9	9.0	1.1	-	0.2	35-39 hours
มี	-	-	-	0.7	-	-	-	0.6	-	-	-	Available
ไม่มี	0.6	5.9	1.5	117.9	82.9	25.8	3.9	8.4	1.1	-	0.2	Not available
40-49 ชั่วโมง	3.1	9.7	23.3	91.0	70.0	49.6	6.6	45.2	8.5	-	-	40-49 hours
มี	-	-	-	0.1	-	-	-	-	0.2	-	-	Available
ไม่มี	3.1	9.7	23.3	90.9	70.0	49.6	6.6	45.2	8.3	-	-	Not available
50 ชั่วโมงขึ้นไป	3.1	3.8	25.5	10.9	3.7	16.0	5.2	43.6	2.7	-	-	50 hours and over
มี	-	-	0.1	-	-	0.2	-	-	-	-	-	Available
ไม่มี	3.1	3.8	25.5	10.9	3.7	15.8	5.2	43.6	2.7	-	-	Not available

ตารางที่ 10 จำนวนผู้มีงานทำ จำนวนตามอุตสาหกรรม จำนวนชั่วโมงทำงานต่อสัปดาห์ การมีเวลาเหลือพอและต้องการทำงานเพิ่มขึ้น และ เพศ ภาคใต้

TABLE 10 EMPLOYED PERSONS BY INDUSTRY, HOURS WORKED PER WEEK, AVAILABILITY FOR ADDITIONAL WORK AND SEX , SOUTHERN REGION

ไตรมาสที่ 4/2557 : Quarter 4/2014

หน่วยเป็นพัน : in Thousands

จำนวนชั่วโมงทำงาน เพศ และ การมีเวลาเหลือพอ และต้องการทำงานเพิ่มขึ้น	รวม Total	อุตสาหกรรม Industry												HOURS WORKED, SEX AND AVAILABILITY FOR ADDITIONAL WORK
		เกษตรกรรม การป่าไม้ และการประมง Agriculture	การทำ เหมืองแร่ และเหมืองหิน Mining	การผลิต Manufacturing	ไฟฟ้า ก๊าซ ไอน้ำระบบปรับอากาศ Electricity	การจัดหาน้ำ ป่าต้นน้ำเสีย และประปา Water supply sewerage, waste	การก่อสร้าง Construction	การขายส่ง การขายปลีก การซ่อมยานยนต์ Transport, storage	การขนส่ง และ สถานที่เก็บสินค้า Transportation and storage	ที่พักแรมและ บริการด้านอาหาร Accommodation and food service	ข้อมูลข่าวสาร และการสื่อสาร Information and communication	กิจกรรมการเงินและ การประกันภัย Financial intermedation		
ชาย	2,834.5	1,322.4	12.7	207.5	13.6	3.1	267.5	418.3	96.0	150.7	8.9	17.8	TOTAL (MALE)	
มี	74.8	63.6	-	1.1	0.1	-	3.3	1.4	1.4	1.2	-	-	Available	
ไม่มี	2,759.7	1,258.8	12.7	206.4	13.5	3.1	264.3	416.9	94.6	149.4	8.9	17.8	Not available	
มีงานประจำแต่ไม่ได้ทำงาน	50.1	30.1	0.6	2.1	-	-	7.2	4.0	1.7	1.9	-	-	With job not work	
มี	7.2	5.0	-	0.4	-	-	1.2	0.2	0.3	-	-	-	Available	
ไม่มี	42.9	25.2	0.6	1.7	-	-	5.9	3.8	1.5	1.9	-	-	Not available	
1-9 ชั่วโมง	47.6	44.3	-	0.1	-	-	0.1	2.0	0.2	-	-	-	1-9 hours	
มี	9.3	9.0	-	0.1	-	-	-	0.1	-	-	-	-	Available	
ไม่มี	38.4	35.4	-	-	-	-	0.1	1.9	0.2	-	-	-	Not available	
10-19 ชั่วโมง	257.0	245.2	-	1.4	-	-	2.9	2.3	0.4	1.3	-	0.0	10-19 hours	
มี	19.8	18.5	-	0.3	-	-	0.3	0.2	0.1	0.4	-	-	Available	
ไม่มี	237.2	226.7	-	1.1	-	-	2.6	2.1	0.3	1.0	-	0.0	Not available	
20-29 ชั่วโมง	449.2	398.5	-	6.7	-	0.1	7.3	14.4	3.8	5.1	1.6	-	20-29 hours	
มี	24.7	20.3	-	0.2	-	-	1.0	0.5	-	0.7	-	-	Available	
ไม่มี	424.5	378.2	-	6.5	-	0.1	6.3	13.9	3.8	4.4	1.6	-	Not available	
30-34 ชั่วโมง	249.3	184.1	0.4	12.4	0.0	0.2	10.3	20.4	5.5	8.4	-	-	30-34 hours	
มี	5.6	4.7	-	-	-	-	0.0	0.3	0.1	0.1	-	-	Available	
ไม่มี	243.7	179.4	0.4	12.4	0.0	0.2	10.3	20.1	5.4	8.3	-	-	Not available	
35-39 ชั่วโมง	313.6	120.6	0.2	14.2	5.1	1.8	15.3	21.6	7.2	8.7	1.9	2.7	35-39 hours	
มี	4.1	4.1	-	-	0.1	-	-	-	-	-	-	-	Available	
ไม่มี	309.5	116.6	0.2	14.2	5.0	1.8	15.3	21.6	7.2	8.7	1.9	2.7	Not available	
40-49 ชั่วโมง	1,035.6	211.4	10.7	138.1	7.2	0.6	181.8	227.6	44.7	71.0	4.2	13.3	40-49 hours	
มี	2.0	1.1	-	-	-	-	0.7	-	-	-	-	-	Available	
ไม่มี	1,033.7	210.3	10.7	138.1	7.2	0.6	181.1	227.6	44.7	71.0	4.2	13.3	Not available	
50 ชั่วโมงขึ้นไป	432.0	88.2	0.8	32.5	1.3	0.3	42.6	125.9	32.5	54.2	1.2	1.7	50 hours and over	
มี	2.2	1.1	-	-	-	-	-	0.1	1.0	-	-	-	Available	
ไม่มี	429.9	87.1	0.8	32.5	1.3	0.3	42.6	125.8	31.5	54.2	1.2	1.7	Not available	
หญิง	2,265.9	860.2	3.0	208.2	2.0	1.1	29.2	414.1	12.6	290.6	5.1	29.1	TOTAL (FEMALE)	
มี	42.1	32.4	-	3.1	-	-	0.0	1.5	-	1.7	-	-	Available	
ไม่มี	2,223.9	827.7	3.0	205.1	2.0	1.1	29.2	412.6	12.6	288.9	5.1	29.1	Not available	
มีงานประจำแต่ไม่ได้ทำงาน	34.5	20.6	-	2.7	-	-	0.2	2.0	-	3.6	-	-	With job not work	
มี	3.3	2.0	-	1.1	-	-	0.0	0.0	-	0.1	-	-	Available	
ไม่มี	31.3	18.6	-	1.6	-	-	0.2	2.0	-	3.5	-	-	Not available	
1-9 ชั่วโมง	52.1	48.1	-	0.2	-	-	-	1.5	-	-	-	-	1-9 hours	
มี	7.8	7.4	-	-	-	-	-	-	-	-	-	-	Available	
ไม่มี	44.4	40.7	-	0.2	-	-	-	1.5	-	-	-	-	Not available	
10-19 ชั่วโมง	215.1	202.2	-	2.3	-	-	1.0	3.2	0.1	2.9	-	-	10-19 hours	
มี	10.1	8.9	-	0.3	-	-	-	0.4	-	0.1	-	-	Available	
ไม่มี	205.0	193.3	-	2.0	-	-	1.0	2.8	0.1	2.7	-	-	Not available	
20-29 ชั่วโมง	338.2	284.1	-	14.3	-	0.1	0.8	17.3	0.6	11.5	0.1	-	20-29 hours	
มี	9.6	7.2	-	1.0	-	-	-	0.9	-	0.5	-	-	Available	
ไม่มี	328.6	276.9	-	13.3	-	0.1	0.8	16.4	0.6	11.0	0.1	-	Not available	
30-34 ชั่วโมง	180.3	122.9	-	17.7	-	-	0.9	15.6	0.3	12.8	0.2	0.2	30-34 hours	
มี	5.6	3.7	-	0.7	-	-	-	-	-	0.3	-	-	Available	
ไม่มี	174.7	119.2	-	17.0	-	-	0.9	15.6	0.3	12.5	0.2	0.2	Not available	
35-39 ชั่วโมง	288.0	70.1	-	20.1	1.1	0.8	3.1	24.0	1.7	26.9	0.3	4.9	35-39 hours	
มี	3.8	2.5	-	-	-	-	-	-	-	-	-	-	Available	
ไม่มี	284.2	67.6	-	20.1	1.1	0.8	3.1	24.0	1.7	26.9	0.3	4.9	Not available	
40-49 ชั่วโมง	780.1	86.4	3.0	122.3	0.8	0.2	18.8	185.5	7.2	148.2	2.7	23.1	40-49 hours	
มี	1.4	0.4	-	-	-	-	-	0.2	-	0.6	-	-	Available	
ไม่มี	778.7	86.0	3.0	122.3	0.8	0.2	18.8	185.3	7.2	147.5	2.7	23.1	Not available	
50 ชั่วโมงขึ้นไป	377.6	25.9	-	28.6	0.2	-	4.5	165.1	2.6	84.7	1.7	1.0	50 hours and over	
มี	0.5	0.3	-	0.0	-	-	-	-	-	-	-	-	Available	
ไม่มี	377.1	25.5	-	28.5	0.2	-	4.5	165.1	2.6	84.7	1.7	1.0	Not available	

ตารางที่ 10 จำนวนผู้มีงานทำ จำแนกตามอุตสาหกรรม จำนวนชั่วโมงทำงานต่อสัปดาห์ การมีเวลาเหลือพอและต้องการทำงานเพิ่มขึ้น และเพศ ภาคใต้ (ต่อ)

TABLE 10 EMPLOYED PERSONS BY INDUSTRY, HOURS WORKED PER WEEK, AVAILABILITY FOR ADDITIONAL WORK AND SEX , SOUTHERN REGION (Contd.)

ไตรมาสที่ 4/2557 : Quarter 4/2014

หน่วยเป็นพัน : In Thousands

จำนวนชั่วโมงทำงาน เพศ และ การมีเวลาเหลือพอ และต้องการทำงานเพิ่มขึ้น	อุตสาหกรรม (ต่อ) Industry (Contd.)												HOURS WORKED, SEX AND AVAILABILITY FOR ADDITIONAL WORK
	กิจกรรมอสังหาริมทรัพย์ Real estate activities	กิจกรรมทางวิชาชีพ วิทยุและเทคนิค Professional,scientific technical activities	การบริหารสนับสนุน และป้องกันประเทศ Administrative and support service activities	การบริหารราชการ ป้องกันประเทศ Public administration defence	การศึกษา Education	กิจกรรมด้านสุขภาพ งานสังคมสงเคราะห์ Health and social work	ศิลปะ ความบันเทิง และนันทนาการ Art, entertainment	บริการด้านอื่นๆ Other service	งานในครัวเรือน ส่วนบุคคล Activities of household	กิจกรรมของ องค์กร Extra-territorial	ไม่ทราบ Unknown		
ชาย	2.9	12.7	32.0	151.8	49.7	12.8	9.4	43.1	1.8	-	-	TOTAL (MALE)	
มี	-	-	0.1	1.0	0.8	-	0.1	0.7	-	-	-	Available	
ไม่มี	2.9	12.7	31.9	150.9	48.9	12.8	9.3	42.4	1.8	-	-	Not available	
มีงานประจำแต่ไม่ได้ทำงาน	-	-	0.3	0.4	1.4	-	0.1	0.3	-	-	-	With job not work	
มี	-	-	-	-	-	-	0.1	-	-	-	-	Available	
ไม่มี	-	-	0.3	0.4	1.4	-	-	0.3	-	-	-	Not available	
1-9 ชั่วโมง	-	-	0.2	-	0.4	-	-	0.3	-	-	-	1-9 hours	
มี	-	-	-	-	0.1	-	-	-	-	-	-	Available	
ไม่มี	-	-	0.2	-	0.4	-	-	0.3	-	-	-	Not available	
10-19 ชั่วโมง	0.1	0.3	0.0	0.4	2.3	-	-	0.3	-	-	-	10-19 hours	
มี	-	-	-	-	-	-	-	0.0	-	-	-	Available	
ไม่มี	0.1	0.3	0.0	0.4	2.3	-	-	0.3	-	-	-	Not available	
20-29 ชั่วโมง	0.1	0.4	0.9	3.8	1.8	0.4	1.1	3.2	-	-	-	20-29 hours	
มี	-	-	-	0.9	0.8	-	-	0.3	-	-	-	Available	
ไม่มี	0.1	0.4	0.9	3.0	1.1	0.4	1.1	2.9	-	-	-	Not available	
30-34 ชั่วโมง	0.1	0.1	0.1	1.9	1.5	0.5	0.4	2.7	0.3	-	-	30-34 hours	
มี	-	-	-	-	-	-	-	0.4	-	-	-	Available	
ไม่มี	0.1	0.1	0.1	1.9	1.5	0.5	0.4	2.4	0.3	-	-	Not available	
35-39 ชั่วโมง	0.6	3.4	1.1	77.5	20.4	4.4	1.6	5.2	-	-	-	35-39 hours	
มี	-	-	-	-	-	-	-	-	-	-	-	Available	
ไม่มี	0.6	3.4	1.1	77.5	20.4	4.4	1.6	5.2	-	-	-	Not available	
40-49 ชั่วโมง	1.2	6.3	11.8	59.1	20.0	4.9	2.8	18.0	0.9	-	-	40-49 hours	
มี	-	-	-	0.1	-	-	-	-	-	-	-	Available	
ไม่มี	1.2	6.3	11.8	59.0	20.0	4.9	2.8	18.0	0.9	-	-	Not available	
50 ชั่วโมงขึ้นไป	0.9	2.2	17.6	8.7	1.9	2.7	3.4	13.1	0.5	-	-	50 hours and over	
มี	-	-	0.1	-	-	-	-	-	-	-	-	Available	
ไม่มี	0.9	2.2	17.5	8.7	1.9	2.7	3.4	13.1	0.5	-	-	Not available	
หญิง	5.2	7.7	20.8	75.9	126.8	82.3	8.3	71.0	12.7	-	0.2	TOTAL (FEMALE)	
มี	-	-	-	0.7	0.8	0.2	-	1.4	0.2	-	-	Available	
ไม่มี	5.2	7.7	20.8	75.2	126.0	82.1	8.3	69.6	12.5	-	0.2	Not available	
มีงานประจำแต่ไม่ได้ทำงาน	-	-	-	0.4	2.8	0.9	0.0	1.3	-	-	-	With job not work	
มี	-	-	-	-	-	-	-	-	-	-	-	Available	
ไม่มี	-	-	-	0.4	2.8	0.9	0.0	1.3	-	-	-	Not available	
1-9 ชั่วโมง	0.3	-	-	-	1.4	-	-	0.6	0.1	-	-	1-9 hours	
มี	-	-	-	-	0.4	-	-	-	-	-	-	Available	
ไม่มี	0.3	-	-	-	1.0	-	-	0.6	0.1	-	-	Not available	
10-19 ชั่วโมง	0.5	-	-	0.0	2.1	0.4	0.1	0.1	0.2	-	-	10-19 hours	
มี	-	-	-	-	0.3	-	-	-	-	-	-	Available	
ไม่มี	0.5	-	-	0.0	1.8	0.4	0.1	0.1	0.2	-	-	Not available	
20-29 ชั่วโมง	0.1	-	0.9	0.0	3.7	1.2	0.1	2.7	0.7	-	-	20-29 hours	
มี	-	-	-	-	-	-	-	-	-	-	-	Available	
ไม่มี	0.1	-	0.9	0.0	3.7	1.2	0.1	2.7	0.7	-	-	Not available	
30-34 ชั่วโมง	0.1	0.2	0.0	0.3	2.5	0.5	0.2	4.8	1.0	-	-	30-34 hours	
มี	-	-	-	-	-	0.1	-	0.8	-	-	-	Available	
ไม่มี	0.1	0.2	0.0	0.3	2.5	0.4	0.2	4.0	1.0	-	-	Not available	
35-39 ชั่วโมง	-	2.5	0.4	41.1	62.5	21.4	2.3	3.8	1.1	-	0.2	35-39 hours	
มี	-	-	-	0.7	-	-	-	0.6	-	-	-	Available	
ไม่มี	-	2.5	0.4	40.4	62.5	21.4	2.3	3.2	1.1	-	0.2	Not available	
40-49 ชั่วโมง	1.9	3.4	11.5	31.9	50.0	44.7	3.8	27.2	7.6	-	-	40-49 hours	
มี	-	-	-	-	-	-	-	-	0.2	-	-	Available	
ไม่มี	1.9	3.4	11.5	31.9	50.0	44.7	3.8	27.2	7.3	-	-	Not available	
50 ชั่วโมงขึ้นไป	2.2	1.6	8.0	2.2	1.8	13.3	1.8	30.5	2.1	-	-	50 hours and over	
มี	-	-	-	-	-	0.2	-	-	-	-	-	Available	
ไม่มี	2.2	1.6	8.0	2.2	1.8	13.1	1.8	30.5	2.1	-	-	Not available	

ตารางที่ 10 จำนวนผู้มีงานทำ จำแนกตามอุตสาหกรรม จำนวนชั่วโมงทำงานต่อสัปดาห์ การมีเวลาเหลือพอและต้องการทำงานเพิ่มขึ้น เพศ และเขตการปกครอง ภาคใต้ (ต่อ)

TABLE 10 EMPLOYED PERSONS BY INDUSTRY, HOURS WORKED PER WEEK, AVAILABILITY FOR ADDITIONAL WORK, SEX AND AREA, SOUTHERN REGION (Contd.)

ไตรมาสที่ 4/2557 : Quarter 4/2014

ในเขตเทศบาล MUNICIPAL AREA

หน่วยเป็นพัน : In Thousands

จำนวนชั่วโมงทำงาน เพศ และ การมีเวลาเหลือพอ และต้องการทำงานเพิ่มขึ้น	รวม Total	อุตสาหกรรม Industry											HOURS WORKED, SEX AND AVAILABILITY FOR ADDITIONAL WORK
		เกษตรกรรม การป่่าไม้ และการประมง Agriculture	การทำ เหมืองแร่ และเหมืองหิน Mining	การผลิต Manufacturing	ไฟฟ้า ก๊าซ ไอน้ำระบบปรับ อากาศ Electricity	การจัดหาน้ำ บำบัดน้ำเสีย และประปา Water supply sewerage, waste	การก่อสร้าง Construction	การขายส่ง การขายปลีก การซ่อมยานยนต์ Transport, storage	การขนส่ง และ สถานที่เก็บสินค้า Transportation and storage	ที่พักแรมและ บริการด้านอาหาร Accommodation and food service	ข้อมูลข่าวสาร และการสื่อสาร Information and communication	กิจกรรมการเงินและ การประกันภัย Financial intermedation	
ยอดรวม (ชาย)	910.9	197.7	4.9	89.7	7.4	1.4	94.9	204.8	46.2	92.6	5.1	10.6	TOTAL (MALE)
มี	13.7	8.4	-	0.7	0.1	-	1.1	0.4	1.0	0.9	-	-	Available
ไม่มี	897.2	189.4	4.9	89.0	7.3	1.4	93.8	204.4	45.1	91.7	5.1	10.6	Not available
มีงานประจำแต่ไม่ได้ทำงาน	12.7	3.9	-	1.0	-	-	4.2	1.8	1.0	0.0	-	-	With job not work
มี	1.5	0.3	-	-	-	-	1.1	0.0	-	-	-	-	Available
ไม่มี	11.2	3.6	-	1.0	-	-	3.1	1.7	1.0	0.0	-	-	Not available
1-9 ชั่วโมง	9.6	7.7	-	0.1	-	-	0.1	1.5	-	-	-	-	1-9 hours
มี	1.5	1.2	-	0.1	-	-	-	0.1	-	-	-	-	Available
ไม่มี	8.1	6.5	-	-	-	-	0.1	1.4	-	-	-	-	Not available
10-19 ชั่วโมง	39.5	35.7	-	0.4	-	-	1.3	0.6	0.1	0.6	-	0.0	10-19 hours
มี	3.7	2.9	-	0.3	-	-	-	0.2	-	0.2	-	-	Available
ไม่มี	35.9	32.9	-	0.1	-	-	1.3	0.4	0.1	0.4	-	0.0	Not available
20-29 ชั่วโมง	63.6	47.3	-	2.7	-	0.1	1.1	4.5	1.2	2.3	-	-	20-29 hours
มี	3.3	2.1	-	0.2	-	-	-	-	-	0.7	-	-	Available
ไม่มี	60.3	45.2	-	2.5	-	0.1	1.1	4.5	1.2	1.5	-	-	Not available
30-34 ชั่วโมง	44.7	22.2	-	2.2	0.0	-	3.2	8.7	1.3	3.0	-	-	30-34 hours
มี	1.3	0.8	-	-	-	-	0.0	-	0.1	-	-	-	Available
ไม่มี	43.4	21.4	-	2.2	0.0	-	3.1	8.7	1.2	3.0	-	-	Not available
35-39 ชั่วโมง	101.3	21.0	-	4.6	3.9	0.8	6.0	6.6	3.8	3.5	1.1	2.3	35-39 hours
มี	0.8	0.7	-	-	0.1	-	-	-	-	-	-	-	Available
ไม่มี	100.5	20.3	-	4.6	3.8	0.8	6.0	6.6	3.8	3.5	1.1	2.3	Not available
40-49 ชั่วโมง	450.5	38.1	4.9	63.5	2.7	0.2	67.9	121.2	23.2	51.2	3.0	7.7	40-49 hours
มี	0.4	0.2	-	-	-	-	-	-	-	-	-	-	Available
ไม่มี	450.1	37.9	4.9	63.5	2.7	0.2	67.9	121.2	23.2	51.2	3.0	7.7	Not available
50 ชั่วโมงขึ้นไป	189.0	21.8	-	15.0	0.8	0.3	11.2	59.9	15.8	32.0	1.0	0.6	50 hours and over
มี	1.3	0.2	-	-	-	-	-	0.1	1.0	-	-	-	Available
ไม่มี	187.7	21.6	-	15.0	0.8	0.3	11.2	59.9	14.8	32.0	1.0	0.6	Not available



ตารางที่ 10 จำนวนผู้มีงานทำ จำแนกตามอุตสาหกรรม จำนวนชั่วโมงทำงานต่อสัปดาห์ การมีเวลาเหลือพอและต้องการทำงานเพิ่มขึ้น เพศ และเขตการปกครอง ภาคใต้ (ต่อ)

TABLE 10 EMPLOYED PERSONS BY INDUSTRY, HOURS WORKED PER WEEK, AVAILABILITY FOR ADDITIONAL WORK, SEX AND AREA, SOUTHERN REGION (Contd.)

ไตรมาสที่ 4/2557 : Quarter 4/2014

ในเขตเทศบาล MUNICIPAL AREA

หน่วยเป็นพัน : In Thousands

จำนวนชั่วโมงทำงาน เพศ และ การมีเวลาเหลือพอ และต้องการทำงานเพิ่มขึ้น	รวม Total	อุตสาหกรรม Industry											HOURS WORKED, SEX AND AVAILABILITY FOR ADDITIONAL WORK
		เกษตรกรรม การป่่าไม้ และการประมง Agriculture	การทำ เหมืองแร่ และเหมืองหิน Minning	การผลิต Manufacturing	ไฟฟ้า ก๊าซ ไอน้ำระบบปรับ อากาศ Electricity	การจัดหาน้ำ บำบัดน้ำเสีย และประปา Water supply sewerage, waste	การก่อสร้าง Construction	การขายส่ง การขายปลีก การซ่อมยานยนต์ Transport, storage	การขนส่ง และ สถานที่เก็บสินค้า Transportation and storage	ที่พักแรมและ บริการด้านอาหาร Accommodation and food service	ข้อมูลข่าวสาร และการสื่อสาร Information and communication	กิจกรรมการเงินและ การประกันภัย Financial intermedation	
ยอดรวม (หญิง)	778.8	108.6	1.1	69.9	1.6	0.6	11.4	192.4	8.0	160.4	3.3	17.7	TOTAL (FEMALE)
มี	6.4	4.3	-	0.0	-	-	0.0	0.2	-	0.9	-	-	Available
ไม่มี	772.5	104.3	1.1	69.9	1.6	0.6	11.4	192.2	8.0	159.6	3.3	17.7	Not available
มีงานประจำแต่ไม่ได้ทำงาน	7.4	2.4	-	0.1	-	-	0.0	0.8	-	1.7	-	-	With job not work
มี	0.4	0.2	-	-	-	-	0.0	0.0	-	0.1	-	-	Available
ไม่มี	7.1	2.2	-	0.1	-	-	-	0.8	-	1.6	-	-	Not available
1-9 ชั่วโมง	7.2	4.3	-	-	-	-	-	1.3	-	-	-	-	1-9 hours
มี	0.9	0.5	-	-	-	-	-	-	-	-	-	-	Available
ไม่มี	6.2	3.8	-	-	-	-	-	1.3	-	-	-	-	Not available
10-19 ชั่วโมง	27.2	22.6	-	0.6	-	-	0.3	1.3	-	1.3	-	-	10-19 hours
มี	1.9	1.5	-	-	-	-	-	0.2	-	0.1	-	-	Available
ไม่มี	25.3	21.1	-	0.6	-	-	0.3	1.1	-	1.2	-	-	Not available
20-29 ชั่วโมง	49.7	30.9	-	5.0	-	0.1	0.1	4.8	-	4.1	0.1	-	20-29 hours
มี	0.6	0.3	-	-	-	-	-	-	-	0.3	-	-	Available
ไม่มี	49.1	30.6	-	5.0	-	0.1	0.1	4.8	-	3.8	0.1	-	Not available
30-34 ชั่วโมง	41.3	18.1	-	3.2	-	-	0.3	8.4	0.3	5.1	0.2	0.2	30-34 hours
มี	0.5	0.1	-	-	-	-	-	-	-	0.3	-	-	Available
ไม่มี	40.8	18.0	-	3.2	-	-	0.3	8.4	0.3	4.8	0.2	0.2	Not available
35-39 ชั่วโมง	98.6	12.1	-	4.4	0.8	0.5	2.3	10.4	1.2	10.6	0.1	3.2	35-39 hours
มี	1.1	1.1	-	-	-	-	-	-	-	-	-	-	Available
ไม่มี	97.5	11.0	-	4.4	0.8	0.5	2.3	10.4	1.2	10.6	0.1	3.2	Not available
40-49 ชั่วโมง	369.0	13.0	1.1	45.6	0.6	-	7.4	93.1	4.9	87.7	1.8	13.9	40-49 hours
มี	0.5	0.2	-	-	-	-	-	-	-	0.1	-	-	Available
ไม่มี	368.5	12.9	1.1	45.6	0.6	-	7.4	93.1	4.9	87.6	1.8	13.9	Not available
50 ชั่วโมงขึ้นไป	178.6	5.3	-	11.0	0.2	-	1.0	72.3	1.6	50.0	1.0	0.4	50 hours and over
มี	0.5	0.3	-	0.0	-	-	-	-	-	-	-	-	Available
ไม่มี	178.0	4.9	-	11.0	0.2	-	1.0	72.3	1.6	50.0	1.0	0.4	Not available

ตารางที่ 10 จำนวนผู้มีงานทำ จำแนกตามอุตสาหกรรม จำนวนชั่วโมงทำงานต่อสัปดาห์ การมีเวลาเหลือพอและต้องการทำงานเพิ่มขึ้น เพศ และเขตการปกครอง ภาคใต้ (ต่อ)

TABLE 10 EMPLOYED PERSONS BY INDUSTRY, HOURS WORKED PER WEEK, AVAILABILITY FOR ADDITIONAL WORK, SEX AND AREA, SOUTHERN REGION (Contd.)

ไตรมาสที่ 4/2557 : Quarter 4/2014

ในเขตเทศบาล MUNICIPAL AREA

หน่วยเป็นพัน : In Thousands

จำนวนชั่วโมงทำงาน เพศ และ การมีเวลาเหลือพอ และต้องการทำงานเพิ่มขึ้น	อุตสาหกรรม (ต่อ) Industry (Contd.)											HOURS WORKED, SEX AND AVAILABILITY FOR ADDITIONAL WORK
	กิจกรรม อสังหาริมทรัพย์ Real estate activities	กิจกรรมทางวิชาชีพ วิทย์และเทคโนโลยี Professional,scientific technical activities	การบริหารสนับสนุน และป้องกันประเทศ Administrative and support service activities	การบริหารราชการ ป้องกันประเทศ Public admin- istration defence	การศึกษา Education	กิจกรรมด้านสุขภาพ งานสังคมสงเคราะห์ Health and social work	ศิลปะ ความบันเทิง และนันทนาการ Art, entertainment	บริการด้านอื่นๆ Other service	งานในครัวเรือน ส่วนบุคคล Activities of household	กิจกรรมของ องค์กร Extra- territorial	ไม่ทราบ Unknown	
ยอดรวม (ชาย)	2.0	7.8	21.7	66.6	24.0	6.4	5.9	20.8	0.5	-	-	TOTAL (MALE)
มี	-	-	0.1	0.1	0.1	-	0.1	0.7	-	-	-	Available
ไม่มี	2.0	7.8	21.6	66.5	23.9	6.4	5.8	20.1	0.5	-	-	Not available
มีงานประจำแต่ไม่ได้ทำงาน	-	-	0.3	-	0.2	-	0.1	0.3	-	-	-	With job not work
มี	-	-	-	-	-	-	0.1	-	-	-	-	Available
ไม่มี	-	-	0.3	-	0.2	-	-	0.3	-	-	-	Not available
1-9 ชั่วโมง	-	-	-	-	0.1	-	-	0.1	-	-	-	1-9 hours
มี	-	-	-	-	0.1	-	-	-	-	-	-	Available
ไม่มี	-	-	-	-	-	-	-	0.1	-	-	-	Not available
10-19 ชั่วโมง	0.1	0.1	0.0	-	0.4	-	-	0.1	-	-	-	10-19 hours
มี	-	-	-	-	-	-	-	0.0	-	-	-	Available
ไม่มี	0.1	0.1	0.0	-	0.4	-	-	0.1	-	-	-	Not available
20-29 ชั่วโมง	0.1	0.4	0.2	0.4	0.5	0.4	1.1	1.4	-	-	-	20-29 hours
มี	-	-	-	-	-	-	-	0.3	-	-	-	Available
ไม่มี	0.1	0.4	0.2	0.4	0.5	0.4	1.1	1.1	-	-	-	Not available
30-34 ชั่วโมง	0.1	0.1	0.1	1.3	0.6	0.1	0.2	1.2	0.3	-	-	30-34 hours
มี	-	-	-	-	-	-	-	0.4	-	-	-	Available
ไม่มี	0.1	0.1	0.1	1.3	0.6	0.1	0.2	0.9	0.3	-	-	Not available
35-39 ชั่วโมง	0.6	1.3	0.1	30.9	11.0	2.0	0.6	1.3	-	-	-	35-39 hours
มี	-	-	-	-	-	-	-	-	-	-	-	Available
ไม่มี	0.6	1.3	0.1	30.9	11.0	2.0	0.6	1.3	-	-	-	Not available
40-49 ชั่วโมง	0.3	4.9	8.0	30.9	10.1	3.1	0.8	8.7	0.2	-	-	40-49 hours
มี	-	-	-	0.1	-	-	-	-	-	-	-	Available
ไม่มี	0.3	4.9	8.0	30.8	10.1	3.1	0.8	8.7	0.2	-	-	Not available
50 ชั่วโมงขึ้นไป	0.9	1.1	13.0	3.0	1.2	0.7	3.0	7.6	-	-	-	50 hours and over
มี	-	-	0.1	-	-	-	-	-	-	-	-	Available
ไม่มี	0.9	1.1	12.9	3.0	1.2	0.7	3.0	7.6	-	-	-	Not available

ตารางที่ 10 จำนวนผู้มีงานทำ จำแนกตามอุตสาหกรรม จำนวนชั่วโมงทำงานต่อสัปดาห์ การมีเวลาเหลือพอและต้องการทำงานเพิ่มขึ้น เพศ และเขตการปกครอง ภาคใต้ (ต่อ)

TABLE 10 EMPLOYED PERSONS BY INDUSTRY, HOURS WORKED PER WEEK, AVAILABILITY FOR ADDITIONAL WORK, SEX AND AREA, SOUTHERN REGION (Contd.)

ไตรมาสที่ 4/2557 : Quarter 4/2014

ในเขตเทศบาล MUNICIPAL AREA

หน่วยเป็นพัน : In Thousands

จำนวนชั่วโมงทำงาน เพศ และ การมีเวลาเหลือพอ และต้องการทำงานเพิ่มขึ้น	อุตสาหกรรม (ต่อ) Industry (Contd.)											HOURS WORKED, SEX AND AVAILABILITY FOR ADDITIONAL WORK
	กิจกรรม อสังหาริมทรัพย์ Real estate activities	กิจกรรมทางวิชาชีพ วิทย์และเทคโนโลยี Professional,scientific technical activities	การบริหารสนับสนุน และป้องกันประเทศ Administrative and support service activities	การบริหารราชการ ป้องกันประเทศ Public admin- istration defence	การศึกษา Education	กิจกรรมด้านสุขภาพ งานสังคมสงเคราะห์ Health and social work	ศิลปะ ความบันเทิง และนันทนาการ Art, entertainment	บริการด้านอื่นๆ Other service	งานในครัวเรือน ส่วนบุคคล Activities of household	กิจกรรมของ องค์กร Extra- territorial	ไม่ทราบ Unknown	
ยอดรวม (หญิง)	4.3	2.7	15.2	35.0	56.1	34.8	5.6	42.7	7.3	-	0.2	TOTAL (FEMALE)
มี	-	-	-	-	0.4	0.2	-	0.0	0.2	-	-	Available
ไม่มี	4.3	2.7	15.2	35.0	55.7	34.5	5.6	42.7	7.1	-	0.2	Not available
มีงานประจำแต่ไม่ได้ทำงาน	-	-	-	0.3	0.7	0.9	0.0	0.4	-	-	-	With job not work
มี	-	-	-	-	-	-	-	-	-	-	-	Available
ไม่มี	-	-	-	0.3	0.7	0.9	0.0	0.4	-	-	-	Not available
1-9 ชั่วโมง	0.3	-	-	-	0.6	-	-	0.6	0.1	-	-	1-9 hours
มี	-	-	-	-	0.4	-	-	-	-	-	-	Available
ไม่มี	0.3	-	-	-	0.2	-	-	0.6	0.1	-	-	Not available
10-19 ชั่วโมง	0.5	-	-	0.0	0.2	-	0.1	0.1	0.2	-	-	10-19 hours
มี	-	-	-	-	-	-	-	-	-	-	-	Available
ไม่มี	0.5	-	-	0.0	0.2	-	0.1	0.1	0.2	-	-	Not available
20-29 ชั่วโมง	0.1	-	0.5	0.0	2.3	0.2	0.1	0.6	0.7	-	-	20-29 hours
มี	-	-	-	-	-	-	-	-	-	-	-	Available
ไม่มี	0.1	-	0.5	0.0	2.3	0.2	0.1	0.6	0.7	-	-	Not available
30-34 ชั่วโมง	0.1	-	0.0	0.3	1.3	0.3	0.1	2.7	0.6	-	-	30-34 hours
มี	-	-	-	-	-	0.1	-	0.0	-	-	-	Available
ไม่มี	0.1	-	0.0	0.3	1.3	0.2	0.1	2.6	0.6	-	-	Not available
35-39 ชั่วโมง	-	0.4	0.4	17.1	24.1	7.3	1.6	1.7	0.2	-	0.2	35-39 hours
มี	-	-	-	-	-	-	-	-	-	-	-	Available
ไม่มี	-	0.4	0.4	17.1	24.1	7.3	1.6	1.7	0.2	-	0.2	Not available
40-49 ชั่วโมง	1.3	1.6	8.6	15.8	25.4	21.8	2.4	18.5	4.5	-	-	40-49 hours
มี	-	-	-	-	-	-	-	-	0.2	-	-	Available
ไม่มี	1.3	1.6	8.6	15.8	25.4	21.8	2.4	18.5	4.3	-	-	Not available
50 ชั่วโมงขึ้นไป	1.9	0.8	5.8	1.4	1.5	4.2	1.3	18.1	1.0	-	-	50 hours and over
มี	-	-	-	-	-	0.2	-	-	-	-	-	Available
ไม่มี	1.9	0.8	5.8	1.4	1.5	4.0	1.3	18.1	1.0	-	-	Not available

ตารางที่ 10 จำนวนผู้มีงานทำ จำแนกตามอุตสาหกรรม จำนวนชั่วโมงทำงานต่อสัปดาห์ การมีเวลาเหลือพอและต้องการทำงานเพิ่มขึ้น เพศ และเขตการปกครอง ภาคใต้ (ต่อ)

TABLE 10 EMPLOYED PERSONS BY INDUSTRY, HOURS WORKED PER WEEK, AVAILABILITY FOR ADDITIONAL WORK, SEX AND AREA, SOUTHERN REGION (Contd.)

ไตรมาสที่ 4/2557 : Quarter 4/2014

นอกเขตเทศบาล NON-MUNICIPAL AREA

หน่วยเป็นพัน : In Thousands

จำนวนชั่วโมงทำงาน เพศ และ การมีเวลาเหลือพอ และต้องการทำงานเพิ่มขึ้น	อุตสาหกรรม Industry												HOURS WORKED, SEX AND AVAILABILITY FOR ADDITIONAL WORK
	รวม	เกษตรกรรม การปาล์มี และการประมง	การทำ เหมืองแร่ และเหมืองหิน	การผลิต	ไฟฟ้า ก๊าซ ไอน้ำระบบปรับ อากาศ	การจัดหาน้ำ บำบัดน้ำเสีย และประปา	การก่อสร้าง	การขนส่ง การขายปลีก	การขนส่ง และ สถานที่เก็บสินค้า	ที่พักแรมและ บริการด้านอาหาร	ข้อมูลข่าวสาร และการสื่อสาร	กิจกรรมการเงินและ การประกันภัย	
	Total	Agriculture	Mining	Manufacturing	Electricity	Water supply sewerage, waste	Construction	การซ่อมยานยนต์	Transportation	Accommodation	Information	Financial	
								Transport, storage	and storage	and food service	and communication	intermedation	
ยอดรวม (ชาย)	1,923.7	1,124.7	7.8	117.8	6.2	1.7	172.6	213.5	49.8	58.0	3.8	7.3	TOTAL (MALE)
มี	61.1	55.3	-	0.4	-	-	2.2	1.0	0.4	0.3	-	-	Available
ไม่มี	1,862.5	1,069.4	7.8	117.4	6.2	1.7	170.4	212.5	49.4	57.8	3.8	7.3	Not available
มีงานประจำแต่ไม่ได้ทำงาน	37.4	26.3	0.6	1.1	-	-	3.0	2.3	0.7	1.9	-	-	With job not work
มี	5.7	4.7	-	0.4	-	-	0.2	0.2	0.3	-	-	-	Available
ไม่มี	31.7	21.6	0.6	0.7	-	-	2.8	2.1	0.5	1.9	-	-	Not available
1-9 ชั่วโมง	38.0	36.6	-	-	-	-	-	0.5	0.2	-	-	-	1-9 hours
มี	7.8	7.8	-	-	-	-	-	-	-	-	-	-	Available
ไม่มี	30.2	28.9	-	-	-	-	-	0.5	0.2	-	-	-	Not available
10-19 ชั่วโมง	217.5	209.5	-	1.0	-	-	1.6	1.7	0.3	0.7	-	-	10-19 hours
มี	16.2	15.6	-	-	-	-	0.3	-	0.1	0.2	-	-	Available
ไม่มี	201.3	193.9	-	1.0	-	-	1.3	1.7	0.2	0.5	-	-	Not available
20-29 ชั่วโมง	385.7	351.2	-	3.9	-	-	6.3	9.9	2.7	2.8	1.6	-	20-29 hours
มี	21.4	18.3	-	-	-	-	1.0	0.5	-	-	-	-	Available
ไม่มี	364.2	332.9	-	3.9	-	-	5.3	9.4	2.7	2.8	1.6	-	Not available
30-34 ชั่วโมง	204.6	161.8	0.4	10.2	-	0.2	7.1	11.7	4.2	5.4	-	-	30-34 hours
มี	4.3	3.8	-	-	-	-	-	0.3	-	0.1	-	-	Available
ไม่มี	200.3	158.0	0.4	10.2	-	0.2	7.1	11.4	4.2	5.2	-	-	Not available
35-39 ชั่วโมง	212.3	99.6	0.2	9.6	1.2	1.0	9.3	15.1	3.4	5.3	0.8	0.5	35-39 hours
มี	3.3	3.3	-	-	-	-	-	-	-	-	-	-	Available
ไม่มี	209.0	96.3	0.2	9.6	1.2	1.0	9.3	15.1	3.4	5.3	0.8	0.5	Not available
40-49 ชั่วโมง	585.2	173.3	5.8	74.6	4.5	0.4	113.9	106.4	21.6	19.8	1.2	5.7	40-49 hours
มี	1.6	0.9	-	-	-	-	0.7	-	-	-	-	-	Available
ไม่มี	583.6	172.4	5.8	74.6	4.5	0.4	113.2	106.4	21.6	19.8	1.2	5.7	Not available
50 ชั่วโมงขึ้นไป	243.0	66.4	0.8	17.5	0.6	-	31.4	65.9	16.7	22.2	0.2	1.1	50 hours and over
มี	0.9	0.9	-	-	-	-	-	-	-	-	-	-	Available
ไม่มี	242.1	65.5	0.8	17.5	0.6	-	31.4	65.9	16.7	22.2	0.2	1.1	Not available

ตารางที่ 10 จำนวนผู้มีงานทำ จำแนกตามอุตสาหกรรม จำนวนชั่วโมงทำงานต่อสัปดาห์ การมีเวลาเหลือพอและต้องการทำงานเพิ่มขึ้น เพศ และเขตการปกครอง ภาคใต้ (ต่อ)

TABLE 10 EMPLOYED PERSONS BY INDUSTRY, HOURS WORKED PER WEEK, AVAILABILITY FOR ADDITIONAL WORK, SEX AND AREA, SOUTHERN REGION (Contd.)

ไตรมาสที่ 4/2557 : Quarter 4/2014

นอกเขตเทศบาล NON-MUNICIPAL AREA

หน่วยเป็นพัน : In Thousands

จำนวนชั่วโมงทำงาน เพศ และ การมีเวลาเหลือพอ และต้องการทำงานเพิ่มขึ้น	รวม Total	อุตสาหกรรม Industry												HOURS WORKED, SEX AND AVAILABILITY FOR ADDITIONAL WORK
		เกษตรกรรม	การทำเหมืองแร่	การผลิต	ไฟฟ้า ก๊าซ	การจัดหาน้ำ บำบัดน้ำเสีย	การก่อสร้าง	การขนส่ง	การขนส่ง และ	ที่พักแรมและ	ข้อมูลข่าวสาร	กิจกรรมการเงินและ		
		การป่าไม้	เหมืองแร่		ไอน้ำระบบปรับ	และประปา		การขายส่ง	สถานที่เก็บสินค้า	บริการด้านอาหาร	และการสื่อสาร	การประกันภัย		
		และการประมง	และเหมืองหิน		อากาศ	Water supply	Construction	การขายปลีก	Transportation	Accommodation	Information	Financial		
		Agriculture	Mining	Manufacturing	Electricity	sewerage, waste		Transport, storage	and storage	and food service	and communication	intermedation		
ยอดรวม (หญิง)	1,487.1	751.6	1.8	138.3	0.5	0.5	17.8	221.6	4.6	130.2	1.8	11.4	TOTAL (FEMALE)	
มี	35.7	28.1	-	3.1	-	-	-	1.3	-	0.8	-	-	Available	
ไม่มี	1,451.4	723.5	1.8	135.2	0.5	0.5	17.8	220.4	4.6	129.4	1.8	11.4	Not available	
มีงานประจำแต่ไม่ได้ทำงาน	27.1	18.2	-	2.5	-	-	0.2	1.2	-	1.9	-	-	With job not work	
มี	2.9	1.8	-	1.1	-	-	-	-	-	-	-	-	Available	
ไม่มี	24.2	16.4	-	1.5	-	-	0.2	1.2	-	1.9	-	-	Not available	
1-9 ชั่วโมง	45.0	43.8	-	0.2	-	-	-	0.2	-	-	-	-	1-9 hours	
มี	6.9	6.9	-	-	-	-	-	-	-	-	-	-	Available	
ไม่มี	38.1	36.9	-	0.2	-	-	-	0.2	-	-	-	-	Not available	
10-19 ชั่วโมง	187.9	179.6	-	1.8	-	-	0.7	1.8	0.1	1.5	-	-	10-19 hours	
มี	8.2	7.4	-	0.3	-	-	-	0.2	-	-	-	-	Available	
ไม่มี	179.7	172.2	-	1.5	-	-	0.7	1.6	0.1	1.5	-	-	Not available	
20-29 ชั่วโมง	288.5	253.2	-	9.3	-	-	0.7	12.5	0.6	7.5	-	-	20-29 hours	
มี	9.1	6.9	-	1.0	-	-	-	0.9	-	0.3	-	-	Available	
ไม่มี	279.5	246.3	-	8.3	-	-	0.7	11.6	0.6	7.2	-	-	Not available	
30-34 ชั่วโมง	139.0	104.9	-	14.5	-	-	0.5	7.2	-	7.7	-	-	30-34 hours	
มี	5.1	3.6	-	0.7	-	-	-	-	-	-	-	-	Available	
ไม่มี	133.9	101.3	-	13.9	-	-	0.5	7.2	-	7.7	-	-	Not available	
35-39 ชั่วโมง	189.5	58.1	-	15.6	0.3	0.3	0.8	13.6	0.5	16.4	0.2	1.7	35-39 hours	
มี	2.7	1.4	-	-	-	-	-	-	-	-	-	-	Available	
ไม่มี	186.7	56.6	-	15.6	0.3	0.3	0.8	13.6	0.5	16.4	0.2	1.7	Not available	
40-49 ชั่วโมง	411.1	73.3	1.8	76.8	0.2	0.2	11.4	92.4	2.4	60.5	0.9	9.2	40-49 hours	
มี	0.9	0.2	-	-	-	-	-	0.2	-	0.5	-	-	Available	
ไม่มี	410.2	73.1	1.8	76.8	0.2	0.2	11.4	92.2	2.4	60.0	0.9	9.2	Not available	
50 ชั่วโมงขึ้นไป	199.1	20.6	-	17.6	-	-	3.5	92.8	1.0	34.7	0.7	0.5	50 hours and over	
มี	-	-	-	-	-	-	-	-	-	-	-	-	Available	
ไม่มี	199.1	20.6	-	17.6	-	-	3.5	92.8	1.0	34.7	0.7	0.5	Not available	

ตารางที่ 10 จำนวนผู้มีงานทำ จำแนกตามอุตสาหกรรม จำนวนชั่วโมงทำงานต่อสัปดาห์ การมีเวลาเหลือพอและต้องการทำงานเพิ่มขึ้น เพศ และเขตการปกครอง ภาคใต้ (ต่อ)

TABLE 10 EMPLOYED PERSONS BY INDUSTRY, HOURS WORKED PER WEEK, AVAILABILITY FOR ADDITIONAL WORK, SEX AND AREA, SOUTHERN REGION (Contd.)

ไตรมาสที่ 4/2557 : Quarter 4/2014

นอกเขตเทศบาล NON-MUNICIPAL AREA

หน่วยเป็นพัน : In Thousands

จำนวนชั่วโมงทำงาน เพศ และ การมีเวลาเหลือพอ และต้องการทำงานเพิ่มขึ้น	อุตสาหกรรม (ต่อ) Industry (Contd.)												HOURS WORKED, SEX AND AVAILABILITY FOR ADDITIONAL WORK
	กิจกรรมอสังหาริมทรัพย์	กิจกรรมทางวิชาชีพ วิทย์และเทคโนโลยี	การบริหารสนับสนุน และป้องกันประเทศ	การบริหารราชการ ป้องกันประเทศ	การศึกษา	กิจกรรมด้านสุขภาพ งานสังคมสงเคราะห์	ศิลปะ ความบันเทิง และนันทนาการ	บริการด้านอื่นๆ	งานในครัวเรือน ส่วนบุคคล	กิจกรรมของ องค์การ	ไม่ทราบ		
	Real estate	Professional,scientific	Administrative	Public admin-	Education	Health and	Art, entertainment	Other service	Activities of	Extra-	Unknown		
	activities	technical activities	and support service activities	istration defence		social work			household	territorial			
ยอดรวม (ชาย)	1.0	4.8	10.3	85.3	25.8	6.5	3.5	22.3	1.2	-	-	TOTAL (MALE)	
มี	-	-	-	0.9	0.8	-	-	-	-	-	-	Available	
ไม่มี	1.0	4.8	10.3	84.4	25.0	6.5	3.5	22.3	1.2	-	-	Not available	
มีงานประจำแต่ไม่ได้ทำงาน	-	-	-	0.4	1.3	-	-	-	-	-	-	With job not work	
มี	-	-	-	-	-	-	-	-	-	-	-	Available	
ไม่มี	-	-	-	0.4	1.3	-	-	-	-	-	-	Not available	
1-9 ชั่วโมง	-	-	0.2	-	0.4	-	-	0.2	-	-	-	1-9 hours	
มี	-	-	-	-	-	-	-	-	-	-	-	Available	
ไม่มี	-	-	0.2	-	0.4	-	-	0.2	-	-	-	Not available	
10-19 ชั่วโมง	-	0.2	-	0.4	1.9	-	-	0.2	-	-	-	10-19 hours	
มี	-	-	-	-	-	-	-	-	-	-	-	Available	
ไม่มี	-	0.2	-	0.4	1.9	-	-	0.2	-	-	-	Not available	
20-29 ชั่วโมง	-	-	0.7	3.4	1.3	-	-	1.8	-	-	-	20-29 hours	
มี	-	-	-	0.9	0.8	-	-	-	-	-	-	Available	
ไม่มี	-	-	0.7	2.6	0.6	-	-	1.8	-	-	-	Not available	
30-34 ชั่วโมง	-	-	-	0.6	0.9	0.3	0.2	1.5	-	-	-	30-34 hours	
มี	-	-	-	-	-	-	-	-	-	-	-	Available	
ไม่มี	-	-	-	0.6	0.9	0.3	0.2	1.5	-	-	-	Not available	
35-39 ชั่วโมง	-	2.2	1.0	46.6	9.4	2.4	1.0	3.9	-	-	-	35-39 hours	
มี	-	-	-	-	-	-	-	-	-	-	-	Available	
ไม่มี	-	2.2	1.0	46.6	9.4	2.4	1.0	3.9	-	-	-	Not available	
40-49 ชั่วโมง	1.0	1.5	3.8	28.2	10.0	1.8	1.9	9.3	0.7	-	-	40-49 hours	
มี	-	-	-	-	-	-	-	-	-	-	-	Available	
ไม่มี	1.0	1.5	3.8	28.2	10.0	1.8	1.9	9.3	0.7	-	-	Not available	
50 ชั่วโมงขึ้นไป	-	1.0	4.6	5.7	0.7	2.0	0.4	5.5	0.5	-	-	50 hours and over	
มี	-	-	-	-	-	-	-	-	-	-	-	Available	
ไม่มี	-	1.0	4.6	5.7	0.7	2.0	0.4	5.5	0.5	-	-	Not available	

ตารางที่ 10 จำนวนผู้มีงานทำ จำแนกตามอุตสาหกรรม จำนวนชั่วโมงทำงานต่อสัปดาห์ การมีเวลาเหลือพอและต้องการทำงานเพิ่มขึ้น เพศ และเขตการปกครอง ภาคใต้ (ต่อ)

TABLE 10 EMPLOYED PERSONS BY INDUSTRY, HOURS WORKED PER WEEK, AVAILABILITY FOR ADDITIONAL WORK, SEX AND AREA, SOUTHERN REGION (Contd.)

ไตรมาสที่ 4/2557 : Quarter 4/2014

นอกเขตเทศบาล NON-MUNICIPAL AREA

หน่วยเป็นพัน : In Thousands

จำนวนชั่วโมงทำงาน เพศ และ การมีเวลาเหลือพอ และต้องการทำงานเพิ่มขึ้น	อุตสาหกรรม (ต่อ) Industry (Contd.)												HOURS WORKED, SEX AND AVAILABILITY FOR ADDITIONAL WORK
	กิจกรรม อสังหาริมทรัพย์	กิจกรรมทางวิชาชีพ วิทย์และเทคโนโลยี	การบริหารสนับสนุน และป้องกันประเทศ	การบริหารราชการ ป้องกันประเทศ	การศึกษา	กิจกรรมด้านสุขภาพ งานสังคมสงเคราะห์	ศิลปะ ความบันเทิง และนันทนาการ	บริการด้านอื่นๆ	งานในครัวเรือน ส่วนบุคคล	กิจกรรมของ องค์การ	ไม่ทราบ		
	Real estate	Professional, scientific	Administrative	Public admin- istration defence	Education	Health and social work	Art, entertainment	Other service	Activities of household	Extra- territorial	Unknown		
	activities	technical activities	and support service activities										
ยอดรวม (หญิง)	0.9	4.9	5.6	40.9	70.7	47.6	2.8	28.3	5.4	-	-	TOTAL (FEMALE)	
มี	-	-	-	0.7	0.3	-	-	1.4	-	-	-	Available	
ไม่มี	0.9	4.9	5.6	40.2	70.3	47.6	2.8	26.9	5.4	-	-	Not available	
มีงานประจำแต่ไม่ได้ทำงาน	-	-	-	0.1	2.0	-	-	1.0	-	-	-	With job not work	
มี	-	-	-	-	-	-	-	-	-	-	-	Available	
ไม่มี	-	-	-	0.1	2.0	-	-	1.0	-	-	-	Not available	
1-9 ชั่วโมง	-	-	-	-	0.8	-	-	-	-	-	-	1-9 hours	
มี	-	-	-	-	-	-	-	-	-	-	-	Available	
ไม่มี	-	-	-	-	0.8	-	-	-	-	-	-	Not available	
10-19 ชั่วโมง	-	-	-	-	2.0	0.4	-	-	-	-	-	10-19 hours	
มี	-	-	-	-	0.3	-	-	-	-	-	-	Available	
ไม่มี	-	-	-	-	1.6	0.4	-	-	-	-	-	Not available	
20-29 ชั่วโมง	-	-	0.4	-	1.4	1.0	-	2.0	-	-	-	20-29 hours	
มี	-	-	-	-	-	-	-	-	-	-	-	Available	
ไม่มี	-	-	0.4	-	1.4	1.0	-	2.0	-	-	-	Not available	
30-34 ชั่วโมง	-	0.2	-	-	1.2	0.2	0.2	2.2	0.4	-	-	30-34 hours	
มี	-	-	-	-	-	-	-	0.8	-	-	-	Available	
ไม่มี	-	0.2	-	-	1.2	0.2	0.2	1.4	0.4	-	-	Not available	
35-39 ชั่วโมง	-	2.1	-	24.0	38.5	14.0	0.7	2.0	0.8	-	-	35-39 hours	
มี	-	-	-	0.7	-	-	-	0.6	-	-	-	Available	
ไม่มี	-	2.1	-	23.3	38.5	14.0	0.7	1.4	0.8	-	-	Not available	
40-49 ชั่วโมง	0.7	1.8	3.0	16.0	24.6	22.9	1.5	8.7	3.1	-	-	40-49 hours	
มี	-	-	-	-	-	-	-	-	-	-	-	Available	
ไม่มี	0.7	1.8	3.0	16.0	24.6	22.9	1.5	8.7	3.1	-	-	Not available	
50 ชั่วโมงขึ้นไป	0.3	0.9	2.2	0.8	0.3	9.1	0.5	12.4	1.1	-	-	50 hours and over	
มี	-	-	-	-	-	-	-	-	-	-	-	Available	
ไม่มี	0.3	0.9	2.2	0.8	0.3	9.1	0.5	12.4	1.1	-	-	Not available	

ตารางที่ 11 จำนวนผู้มีงานทำ จำแนกตามสถานภาพการทำงาน จำนวนชั่วโมงทำงานต่อสัปดาห์ การมีเวลาเหลือพอและต้องการทำงานเพิ่มขึ้น ภาคใต้

TABLE 11 EMPLOYED PERSONS BY WORK STATUS, HOURS WORKED PER WEEK, AVAILABILITY FOR ADDITIONAL WORK , SOUTHERN REGION

ไตรมาสที่ 4/2557 : Quarter 4/2014

หน่วยเป็นพัน : In Thousands

จำนวนชั่วโมงทำงาน และ การมีเวลาเหลือพอ และต้องการทำงานเพิ่มขึ้น	สถานภาพการทำงาน Work Status							HOURS WORKED, AND AVAILABILITY FOR ADDITIONAL WORK
	รวม	นายจ้าง	ลูกจ้างรัฐบาล	ลูกจ้างเอกชน	ทำงานส่วนตัว	ช่วยธุรกิจ ครอบครัว	การรวมกลุ่ม Members of Producers' Cooperatives	
	Total	Employer	Government Employee	Private Employee	Own Account Worker	Unpaid Family Worker		
ยอดรวม	5,100.4	229.7	499.1	1,719.2	1,745.2	903.4	3.8	TOTAL
มี	116.9	1.9	2.4	41.4	51.7	19.5	-	Available
ไม่มี	4,983.5	227.8	496.7	1,677.8	1,693.5	883.8	3.8	Not available
มีงานประจำแต่ไม่ได้ทำงาน	84.6	11.0	4.7	24.8	43.3	0.8	-	With job not work
มี	10.4	0.5	-	2.6	7.0	0.3	-	Available
ไม่มี	74.2	10.5	4.7	22.1	36.3	0.5	-	Not available
1-9 ชั่วโมง	99.7	15.0	0.1	20.2	38.6	25.8	-	1-9 hours
มี	17.0	-	-	5.5	9.6	2.0	-	Available
ไม่มี	82.7	15.0	0.1	14.7	29.1	23.8	-	Not available
10-19 ชั่วโมง	472.1	32.2	3.8	77.8	199.9	158.4	-	10-19 hours
มี	29.9	0.4	0.3	9.3	12.7	7.2	-	Available
ไม่มี	442.2	31.8	3.5	68.6	187.2	151.2	-	Not available
20-29 ชั่วโมง	787.4	26.5	9.7	192.0	337.2	221.2	0.8	20-29 hours
มี	34.3	0.2	0.9	13.1	13.2	7.0	-	Available
ไม่มี	753.1	26.3	8.9	178.9	324.0	214.2	0.8	Not available
30-34 ชั่วโมง	429.6	9.8	6.2	95.4	198.9	119.2	0.0	30-34 hours
มี	11.2	-	0.1	6.0	4.2	0.9	-	Available
ไม่มี	418.5	9.8	6.2	89.4	194.8	118.3	0.0	Not available
35-39 ชั่วโมง	601.6	14.6	242.5	96.1	172.1	76.0	0.3	35-39 hours
มี	8.0	0.1	0.8	3.4	2.5	1.2	-	Available
ไม่มี	593.7	14.5	241.7	92.7	169.7	74.8	0.3	Not available
40-49 ชั่วโมง	1,815.7	67.7	203.6	984.2	388.3	169.8	2.0	40-49 hours
มี	3.4	0.7	0.1	0.6	1.4	0.6	-	Available
ไม่มี	1,812.3	67.0	203.5	983.7	387.0	169.3	2.0	Not available
50 ชั่วโมงขึ้นไป	809.7	52.9	28.4	228.7	366.8	132.2	0.7	50 hours and over
มี	2.7	-	0.2	1.0	1.3	0.2	-	Available
ไม่มี	806.9	52.9	28.2	227.7	365.5	131.9	0.7	Not available



ตารางที่ 11 จำนวนผู้มีงานทำ จำแนกตามสถานภาพการทำงาน จำนวนชั่วโมงทำงานต่อสัปดาห์ การมีเวลาเหลือพอและต้องการทำงานเพิ่มขึ้น และเพศ ภาคใต้

TABLE 11 EMPLOYED PERSONS BY WORK STATUS, HOURS WORKED PER WEEK, AVAILABILITY FOR ADDITIONAL WORK AND SEX , SOUTHERN REGION

ไตรมาสที่ 4/2557 : Quarter 4/2014

หน่วยเป็นพัน : In Thousands

จำนวนชั่วโมงทำงาน เพศ และ การมีเวลาเหลือพอ และต้องการทำงานเพิ่มขึ้น	รวม Total	สถานภาพการทำงาน Work Status						HOURS WORKED, SEX AND AVAILABILITY FOR ADDITIONAL WORK
		นายจ้าง Employer	ลูกจ้างรัฐบาล Government Employee	ลูกจ้างเอกชน Private Employee	ทำงานส่วนตัว Own Account Worker	ช่วยธุรกิจ ครอบครัว Unpaid Family Worker	การรวมกลุ่ม Members of Producers' Cooperatives	
<b>ชาย</b>	2,834.5	169.9	246.2	1,008.1	1,079.1	328.7	2.6	<b>TOTAL (MALE)</b>
มี	74.8	1.6	1.1	22.5	38.3	11.4	-	Available
ไม่มี	2,759.7	168.3	245.2	985.6	1,040.7	317.4	2.6	Not available
มีงานประจำแต่ไม่ได้ทำงาน	50.1	7.1	1.4	16.9	24.4	0.3	-	With job not work
มี	7.2	0.2	-	2.1	4.6	0.3	-	Available
ไม่มี	42.9	6.9	1.4	14.7	19.9	-	-	Not available
1-9 ชั่วโมง	47.6	8.8	-	8.4	20.3	10.1	-	1-9 hours
มี	9.3	-	-	1.9	6.1	1.3	-	Available
ไม่มี	38.4	8.8	-	6.6	14.2	8.8	-	Not available
10-19 ชั่วโมง	257.0	24.3	2.0	42.6	139.6	48.5	-	10-19 hours
มี	19.8	0.4	-	5.2	9.7	4.6	-	Available
ไม่มี	237.2	23.9	2.0	37.4	129.9	44.0	-	Not available
20-29 ชั่วโมง	449.2	20.0	5.4	113.2	231.0	79.6	-	20-29 hours
มี	24.7	0.2	0.9	8.6	10.8	4.3	-	Available
ไม่มี	424.5	19.8	4.6	104.6	220.2	75.3	-	Not available
30-34 ชั่วโมง	249.3	8.7	3.3	57.9	131.2	48.4	-	30-34 hours
มี	5.6	-	-	2.1	3.1	0.4	-	Available
ไม่มี	243.7	8.7	3.3	55.8	128.1	47.9	-	Not available
35-39 ชั่วโมง	313.6	10.8	119.3	44.9	113.1	25.4	0.1	35-39 hours
มี	4.1	0.1	0.1	1.5	2.1	0.3	-	Available
ไม่มี	309.5	10.7	119.2	43.4	111.0	25.1	0.1	Not available
40-49 ชั่วโมง	1,035.6	54.2	99.7	578.2	235.1	66.7	1.8	40-49 hours
มี	2.0	0.7	0.1	0.2	0.9	-	-	Available
ไม่มี	1,033.7	53.5	99.6	578.0	234.2	66.7	1.8	Not available
50 ชั่วโมงขึ้นไป	432.0	36.0	15.1	146.0	184.4	49.8	0.7	50 hours and over
มี	2.2	-	-	0.8	1.1	0.2	-	Available
ไม่มี	429.9	36.0	15.1	145.2	183.3	49.6	0.7	Not available
<b>หญิง</b>	2,265.9	59.9	252.8	711.1	666.2	574.6	1.3	<b>TOTAL (FEMALE)</b>
มี	42.1	0.3	1.3	18.9	13.4	8.2	-	Available
ไม่มี	2,223.9	59.5	251.6	692.2	652.8	566.5	1.3	Not available
มีงานประจำแต่ไม่ได้ทำงาน	34.5	3.9	3.3	7.9	18.9	0.5	-	With job not work
มี	3.3	0.3	-	0.5	2.5	-	-	Available
ไม่มี	31.3	3.6	3.3	7.4	16.5	0.5	-	Not available
1-9 ชั่วโมง	52.1	6.3	0.1	11.7	18.3	15.7	-	1-9 hours
มี	7.8	-	-	3.6	3.4	0.7	-	Available
ไม่มี	44.4	6.3	0.1	8.1	14.9	15.0	-	Not available
10-19 ชั่วโมง	215.1	7.9	1.8	35.3	60.3	109.9	-	10-19 hours
มี	10.1	0.0	0.3	4.1	3.0	2.7	-	Available
ไม่มี	205.0	7.9	1.5	31.2	57.2	107.2	-	Not available
20-29 ชั่วโมง	338.2	6.5	4.3	78.8	106.2	141.6	0.8	20-29 hours
มี	9.6	-	-	4.4	2.5	2.7	-	Available
ไม่มี	328.6	6.5	4.3	74.3	103.8	138.9	0.8	Not available
30-34 ชั่วโมง	180.3	1.2	3.0	37.6	67.8	70.8	0.0	30-34 hours
มี	5.6	-	0.1	4.0	1.1	0.5	-	Available
ไม่มี	174.7	1.2	2.9	33.6	66.7	70.3	0.0	Not available
35-39 ชั่วโมง	288.0	3.8	123.2	51.1	59.1	50.7	0.2	35-39 hours
มี	3.8	-	0.7	1.8	0.4	1.0	-	Available
ไม่มี	284.2	3.8	122.5	49.3	58.7	49.7	0.2	Not available
40-49 ชั่วโมง	780.1	13.5	103.9	406.1	153.2	103.2	0.3	40-49 hours
มี	1.4	-	-	0.3	0.5	0.6	-	Available
ไม่มี	778.7	13.5	103.9	405.7	152.7	102.6	0.3	Not available
50 ชั่วโมงขึ้นไป	377.6	16.8	13.3	82.7	182.5	82.4	-	50 hours and over
มี	0.5	-	0.2	0.2	0.2	-	-	Available
ไม่มี	377.1	16.8	13.1	82.5	182.3	82.4	-	Not available

ตารางที่ 11 จำนวนผู้มีงานทำ จำแนกตามสถานภาพการทำงาน จำนวนชั่วโมงทำงานต่อสัปดาห์ การมีเวลาเหลือพอและต้องการทำงานเพิ่มขึ้น เพศ และเขตการปกครอง ภาคใต้ (ต่อ)

TABLE 11 EMPLOYED PERSONS BY WORK STATUS, HOURS WORKED PER WEEK, AVAILABILITY FOR ADDITIONAL WORK, SEX AND AREA, SOUTHERN REGION (Contd.)

ไตรมาสที่ 4/2557 : Quarter 4/2014

ในเขตเทศบาล MUNICIPAL AREA

หน่วยเป็นพัน : In Thousands

จำนวนชั่วโมงทำงาน เพศ และ การมีเวลาเหลือพอ และต้องการทำงานเพิ่มขึ้น	สถานภาพการทำงาน Work Status							HOURS WORKED, SEX AND AVAILABILITY FOR ADDITIONAL WORK
	รวม	นายจ้าง	ลูกจ้างรัฐบาล	ลูกจ้างเอกชน	ทำงานส่วนตัว	ช่วยธุรกิจ ครอบครัว	การรวมกลุ่ม Members of Producers' Cooperatives	
	Total	Employer	Government Employee	Private Employee	Own Account Worker	Unpaid Family Worker		
ยอดรวม (ชาย)	910.9	62.1	117.6	365.8	272.8	92.5	0.1	TOTAL (MALE)
มี	13.7	0.2	0.2	7.8	4.3	1.3	-	Available
ไม่มี	897.2	61.9	117.3	358.1	268.6	91.2	0.1	Not available
มีงานประจำแต่ไม่ได้ทำงาน	12.7	2.1	0.2	5.4	5.0	-	-	With job not work
มี	1.5	0.2	-	1.0	0.3	-	-	Available
ไม่มี	11.2	1.9	0.2	4.4	4.8	-	-	Not available
1-9 ชั่วโมง	9.6	3.2	-	1.3	2.5	2.7	-	1-9 hours
มี	1.5	-	-	0.9	0.4	0.2	-	Available
ไม่มี	8.1	3.2	-	0.4	2.1	2.5	-	Not available
10-19 ชั่วโมง	39.5	6.8	0.3	7.2	15.9	9.2	-	10-19 hours
มี	3.7	-	-	1.6	1.3	0.8	-	Available
ไม่มี	35.9	6.8	0.3	5.6	14.6	8.5	-	Not available
20-29 ชั่วโมง	63.6	5.4	1.8	11.3	32.8	12.3	-	20-29 hours
มี	3.3	-	-	2.2	0.9	0.2	-	Available
ไม่มี	60.3	5.4	1.8	9.1	31.9	12.2	-	Not available
30-34 ชั่วโมง	44.7	4.0	1.8	8.1	24.5	6.4	-	30-34 hours
มี	1.3	-	-	0.6	0.7	-	-	Available
ไม่มี	43.4	4.0	1.8	7.5	23.8	6.4	-	Not available
35-39 ชั่วโมง	101.3	2.7	54.5	10.0	27.5	6.6	0.1	35-39 hours
มี	0.8	-	0.1	0.6	0.1	0.1	-	Available
ไม่มี	100.5	2.7	54.4	9.4	27.4	6.5	0.1	Not available
40-49 ชั่วโมง	450.5	25.5	52.8	258.3	83.7	30.1	-	40-49 hours
มี	0.4	-	0.1	-	0.2	-	-	Available
ไม่มี	450.1	25.5	52.7	258.3	83.5	30.1	-	Not available
50 ชั่วโมงขึ้นไป	189.0	12.4	6.2	64.2	81.0	25.2	-	50 hours and over
มี	1.3	-	-	0.8	0.4	0.1	-	Available
ไม่มี	187.7	12.4	6.2	63.4	80.6	25.2	-	Not available

ตารางที่ 11 จำนวนผู้มีงานทำ จำแนกตามสถานภาพการทำงาน จำนวนชั่วโมงทำงานต่อสัปดาห์ การมีเวลาเหลือพอและต้องการทำงานเพิ่มขึ้น เพศ และเขตการปกครอง ภาคใต้ (ต่อ)

TABLE 11 EMPLOYED PERSONS BY WORK STATUS, HOURS WORKED PER WEEK, AVAILABILITY FOR ADDITIONAL WORK, SEX AND AREA, SOUTHERN REGION (Contd.)

ไตรมาสที่ 4/2557 : Quarter 4/2014

ในเขตเทศบาล MUNICIPAL AREA

หน่วยเป็นพัน : In Thousands

จำนวนชั่วโมงทำงาน เพศ และ การมีเวลาเหลือพอ และต้องการทำงานเพิ่มขึ้น	สถานภาพการทำงาน Work Status							HOURS WORKED, SEX AND AVAILABILITY FOR ADDITIONAL WORK
	รวม Total	นายจ้าง Employer	ลูกจ้างรัฐบาล Government Employee	ลูกจ้างเอกชน Private Employee	ทำงานส่วนตัว Own Account Worker	ช่วยธุรกิจ ครอบครัว Unpaid Family Worker	การรวมกลุ่ม Members of Producers' Cooperatives	
ยอดรวม (หญิง)	778.8	24.9	113.7	287.7	213.1	139.2	0.3	TOTAL (FEMALE)
มี	6.4	0.0	0.2	3.7	1.4	1.1	-	Available
ไม่มี	772.5	24.9	113.5	284.0	211.6	138.1	0.3	Not available
มีงานประจำแต่ไม่ได้ทำงาน	7.4	0.2	2.0	1.7	3.6	-	-	With job not work
มี	0.4	-	-	0.1	0.3	-	-	Available
ไม่มี	7.1	0.2	2.0	1.6	3.4	-	-	Not available
1-9 ชั่วโมง	7.2	1.0	0.1	1.0	3.4	1.7	-	1-9 hours
มี	0.9	-	-	0.7	-	0.2	-	Available
ไม่มี	6.2	1.0	0.1	0.3	3.4	1.5	-	Not available
10-19 ชั่วโมง	27.2	2.0	0.2	4.8	10.4	9.9	-	10-19 hours
มี	1.9	0.0	-	1.1	0.4	0.5	-	Available
ไม่มี	25.3	2.0	0.2	3.7	10.1	9.4	-	Not available
20-29 ชั่วโมง	49.7	1.9	2.6	9.0	19.5	16.7	-	20-29 hours
มี	0.6	-	-	0.4	0.2	-	-	Available
ไม่มี	49.1	1.9	2.6	8.6	19.3	16.7	-	Not available
30-34 ชั่วโมง	41.3	1.0	1.8	6.7	17.9	14.0	0.0	30-34 hours
มี	0.5	-	0.1	0.1	0.3	0.1	-	Available
ไม่มี	40.8	1.0	1.7	6.6	17.5	14.0	0.0	Not available
35-39 ชั่วโมง	98.6	1.8	50.3	16.1	18.3	12.0	-	35-39 hours
มี	1.1	-	-	0.8	0.1	0.2	-	Available
ไม่มี	97.5	1.8	50.3	15.3	18.2	11.8	-	Not available
40-49 ชั่วโมง	369.0	7.1	51.0	208.8	58.3	43.4	0.3	40-49 hours
มี	0.5	-	-	0.3	-	0.2	-	Available
ไม่มี	368.5	7.1	51.0	208.5	58.3	43.3	0.3	Not available
50 ชั่วโมงขึ้นไป	178.6	10.0	5.7	39.7	81.7	41.4	-	50 hours and over
มี	0.5	-	0.2	0.2	0.2	-	-	Available
ไม่มี	178.0	10.0	5.5	39.5	81.5	41.4	-	Not available

ตารางที่ 11 จำนวนผู้มีงานทำ จำแนกตามสถานภาพการทำงาน จำนวนชั่วโมงทำงานต่อสัปดาห์ การมีเวลาเหลือพอและต้องการทำงานเพิ่มขึ้น เพศ และเขตการปกครอง ภาคใต้ (ต่อ)

TABLE 11 EMPLOYED PERSONS BY WORK STATUS, HOURS WORKED PER WEEK, AVAILABILITY FOR ADDITIONAL WORK, SEX AND AREA, SOUTHERN REGION (Contd.)

ไตรมาสที่ 4/2557 : Quarter 4/2014

นอกเขตเทศบาล NON-MUNICIPAL AREA

หน่วยเป็นพัน : In Thousands

จำนวนชั่วโมงทำงาน เพศ และ การมีเวลาเหลือพอ และต้องการทำงานเพิ่มขึ้น	รวม Total	สถานภาพการทำงาน Work Status						HOURS WORKED, SEX AND AVAILABILITY FOR ADDITIONAL WORK
		นายจ้าง Employer	ลูกจ้างรัฐบาล Government Employee	ลูกจ้างเอกชน Private Employee	ทำงานส่วนตัว Own Account Worker	ช่วยธุรกิจ ครอบครัว Unpaid Family Worker	การรวมกลุ่ม Members of Producers' Cooperatives	
ยอดรวม (ชาย)	1,923.7	107.8	128.7	642.2	806.2	236.3	2.5	TOTAL (MALE)
มี	61.1	1.4	0.9	14.7	34.1	10.1	-	Available
ไม่มี	1,862.5	106.4	127.8	627.5	772.2	226.2	2.5	Not available
มีงานประจำแต่ไม่ได้ทำงาน	37.4	5.0	1.3	11.4	19.4	0.3	-	With job not work
มี	5.7	-	-	1.1	4.3	0.3	-	Available
ไม่มี	31.7	5.0	1.3	10.3	15.1	-	-	Not available
1-9 ชั่วโมง	38.0	5.6	-	7.2	17.8	7.4	-	1-9 hours
มี	7.8	-	-	1.0	5.7	1.1	-	Available
ไม่มี	30.2	5.6	-	6.2	12.1	6.3	-	Not available
10-19 ชั่วโมง	217.5	17.5	1.7	35.3	123.7	39.3	-	10-19 hours
มี	16.2	0.4	-	3.6	8.4	3.8	-	Available
ไม่มี	201.3	17.1	1.7	31.7	115.3	35.5	-	Not available
20-29 ชั่วโมง	385.7	14.6	3.6	101.9	198.2	67.2	-	20-29 hours
มี	21.4	0.2	0.9	6.4	9.9	4.1	-	Available
ไม่มี	364.2	14.5	2.8	95.5	188.4	63.1	-	Not available
30-34 ชั่วโมง	204.6	4.6	1.5	49.8	106.7	42.0	-	30-34 hours
มี	4.3	-	-	1.5	2.4	0.4	-	Available
ไม่มี	200.3	4.6	1.5	48.3	104.3	41.6	-	Not available
35-39 ชั่วโมง	212.3	8.2	64.9	34.9	85.6	18.8	-	35-39 hours
มี	3.3	0.1	-	0.9	2.0	0.2	-	Available
ไม่มี	209.0	8.0	64.9	34.0	83.5	18.6	-	Not available
40-49 ชั่วโมง	585.2	28.7	46.9	319.9	151.4	36.6	1.8	40-49 hours
มี	1.6	0.7	-	0.2	0.7	-	-	Available
ไม่มี	583.6	28.0	46.9	319.6	150.8	36.6	1.8	Not available
50 ชั่วโมงขึ้นไป	243.0	23.6	8.9	81.8	103.4	24.6	0.7	50 hours and over
มี	0.9	-	-	-	0.7	0.2	-	Available
ไม่มี	242.1	23.6	8.9	81.8	102.7	24.4	0.7	Not available

ตารางที่ 11 จำนวนผู้มีงานทำ จำแนกตามสถานภาพการทำงาน จำนวนชั่วโมงทำงานต่อสัปดาห์ การมีเวลาเหลือพอและต้องการทำงานเพิ่มขึ้น เพศ และเขตการปกครอง ภาคใต้ (ต่อ)

TABLE 11 EMPLOYED PERSONS BY WORK STATUS, HOURS WORKED PER WEEK, AVAILABILITY FOR ADDITIONAL WORK, SEX AND AREA, SOUTHERN REGION (Contd.)

ไตรมาสที่ 4/2557 : Quarter 4/2014

นอกเขตเทศบาล NON-MUNICIPAL AREA

หน่วยเป็นพัน : In Thousands

จำนวนชั่วโมงทำงาน เพศ และ การมีเวลาเหลือพอ และต้องการทำงานเพิ่มขึ้น	รวม Total	สถานภาพการทำงาน Work Status						HOURS WORKED, SEX AND AVAILABILITY FOR ADDITIONAL WORK
		นายจ้าง Employer	ลูกจ้างรัฐบาล Government Employee	ลูกจ้างเอกชน Private Employee	ทำงานส่วนตัว Own Account Worker	ช่วยธุรกิจ ครอบครัว Unpaid Family Worker	การรวมกลุ่ม Members of Producers' Cooperatives	
ยอดรวม (หญิง)	1,487.1	34.9	139.1	423.4	453.2	435.5	1.0	TOTAL (FEMALE)
มี	35.7	0.3	1.0	15.2	12.0	7.1	-	Available
ไม่มี	1,451.4	34.6	138.1	408.2	441.1	428.4	1.0	Not available
มีงานประจำแต่ไม่ได้ทำงาน	27.1	3.7	1.3	6.2	15.3	0.5	-	With job not work
มี	2.9	0.3	-	0.4	2.2	-	-	Available
ไม่มี	24.2	3.4	1.3	5.8	13.1	0.5	-	Not available
1-9 ชั่วโมง	45.0	5.3	-	10.7	15.0	14.0	-	1-9 hours
มี	6.9	-	-	2.9	3.4	0.5	-	Available
ไม่มี	38.1	5.3	-	7.8	11.5	13.5	-	Not available
10-19 ชั่วโมง	187.9	5.9	1.6	30.5	49.8	100.0	-	10-19 hours
มี	8.2	-	0.3	3.0	2.6	2.2	-	Available
ไม่มี	179.7	5.9	1.3	27.5	47.2	97.8	-	Not available
20-29 ชั่วโมง	288.5	4.7	1.7	69.8	86.7	124.9	0.8	20-29 hours
มี	9.1	-	-	4.0	2.3	2.7	-	Available
ไม่มี	279.5	4.7	1.7	65.8	84.4	122.1	0.8	Not available
30-34 ชั่วโมง	139.0	0.2	1.2	30.9	49.9	56.8	-	30-34 hours
มี	5.1	-	-	3.9	0.7	0.5	-	Available
ไม่มี	133.9	0.2	1.2	27.0	49.2	56.4	-	Not available
35-39 ชั่วโมง	189.5	2.0	72.9	35.0	40.8	38.7	0.2	35-39 hours
มี	2.7	-	0.7	1.0	0.2	0.8	-	Available
ไม่มี	186.7	2.0	72.2	34.0	40.6	37.9	0.2	Not available
40-49 ชั่วโมง	411.1	6.4	52.9	197.2	94.9	59.7	-	40-49 hours
มี	0.9	-	-	-	0.5	0.4	-	Available
ไม่มี	410.2	6.4	52.9	197.2	94.4	59.3	-	Not available
50 ชั่วโมงขึ้นไป	199.1	6.8	7.6	43.0	100.8	40.9	-	50 hours and over
มี	-	-	-	-	-	-	-	Available
ไม่มี	199.1	6.8	7.6	43.0	100.8	40.9	-	Not available

ตารางที่ 12 จำนวนผู้มีงานทำ จำแนกตามกลุ่มอายุ จำนวนชั่วโมงทำงานต่อสัปดาห์ การมีเวลาเหลือพอและต้องการทำงานเพิ่มขึ้น ภาคใต้

TABLE 12 EMPLOYED PERSONS BY AGE GROUP, HOURS WORKED PER WEEK, AVAILABILITY FOR ADDITIONAL WORK , SOUTHERN REGION

ไตรมาสที่ 4/2557 : Quarter 4/2014

หน่วยเป็นพัน : In Thousands

จำนวนชั่วโมงทำงาน และ การมีเวลาเหลือพอ และต้องการทำงานเพิ่มขึ้น	รวม Total	กลุ่มอายุ Age Group								HOURS WORKED, AND AVAILABILITY FOR ADDITIONAL WORK
		15-19	20-24	25-29	30-34	35-39	40-49	50-59	>= 60	
ยอดรวม	5,100.4	167.1	479.8	565.1	605.2	647.5	1,254.9	883.6	497.2	TOTAL
มี	116.9	2.4	17.2	13.5	13.0	15.4	31.1	16.0	8.3	Available
ไม่มี	4,983.5	164.7	462.6	551.7	592.2	632.1	1,223.8	867.6	488.9	Not available
มีงานประจำแต่ไม่ได้ทำงาน	84.6	2.1	7.6	7.9	8.5	8.7	15.8	18.2	15.9	With job not work
มี	10.4	0.2	0.1	2.3	1.3	1.3	1.3	2.4	1.5	Available
ไม่มี	74.2	1.9	7.4	5.7	7.2	7.3	14.5	15.8	14.4	Not available
1-9 ชั่วโมง	99.7	6.9	10.4	3.8	6.8	8.5	19.0	17.0	27.3	1-9 hours
มี	17.0	0.3	3.2	0.8	3.2	3.0	2.4	2.4	1.7	Available
ไม่มี	82.7	6.6	7.1	3.0	3.6	5.6	16.6	14.5	25.7	Not available
10-19 ชั่วโมง	472.1	23.3	40.9	36.9	44.5	47.4	108.8	80.4	90.0	10-19 hours
มี	29.9	1.0	4.4	3.6	2.9	4.4	7.8	3.1	2.7	Available
ไม่มี	442.2	22.3	36.5	33.3	41.6	43.0	100.9	77.3	87.3	Not available
20-29 ชั่วโมง	787.4	24.3	57.3	65.1	72.5	89.9	206.8	164.4	107.1	20-29 hours
มี	34.3	0.6	5.3	3.6	3.6	3.9	12.0	5.1	0.3	Available
ไม่มี	753.1	23.7	52.0	61.5	68.9	86.0	194.9	159.3	106.9	Not available
30-34 ชั่วโมง	429.6	19.6	33.3	40.1	44.7	53.8	103.1	82.6	52.4	30-34 hours
มี	11.2	0.1	1.7	2.4	1.4	0.9	2.7	1.4	0.7	Available
ไม่มี	418.5	19.6	31.7	37.8	43.2	52.9	100.4	81.3	51.7	Not available
35-39 ชั่วโมง	601.6	8.4	44.4	60.8	76.2	86.8	168.2	115.5	41.3	35-39 hours
มี	8.0	-	1.7	0.5	0.5	1.4	2.9	0.9	-	Available
ไม่มี	593.7	8.4	42.7	60.3	75.7	85.4	165.3	114.6	41.3	Not available
40-49 ชั่วโมง	1,815.7	60.3	230.1	260.3	258.1	247.7	406.2	262.1	91.0	40-49 hours
มี	3.4	0.2	0.5	0.3	0.1	0.2	0.7	0.7	0.7	Available
ไม่มี	1,812.3	60.2	229.6	260.0	258.0	247.6	405.5	261.4	90.3	Not available
50 ชั่วโมงขึ้นไป	809.7	22.2	56.0	90.2	94.1	104.7	227.1	143.4	72.2	50 hours and over
มี	2.7	0.1	0.3	-	-	0.4	1.3	-	0.7	Available
ไม่มี	806.9	22.1	55.7	90.2	94.1	104.3	225.7	143.4	71.5	Not available

ตารางที่ 12 จำนวนผู้มีงานทำ จำนวนตามกลุ่มอายุ จำนวนชั่วโมงทำงานต่อสัปดาห์ การมีเวลาเหลือพอและต้องการทำงานเพิ่มขึ้น และเพศ ภาคใต้

TABLE 12 EMPLOYED PERSONS BY AGE GROUP, HOURS WORKED PER WEEK, AVAILABILITY FOR ADDITIONAL WORK AND SEX , SOUTHERN REGION

ไตรมาสที่ 4/2557 : Quarter 4/2014

หน่วยนับพัน : In Thousands

จำนวนชั่วโมงทำงาน เพศ และ การมีเวลาเหลือพอ และต้องการทำงานเพิ่มขึ้น	รวม Total	กลุ่มอายุ Age Group								HOURS WORKED, SEX AND AVAILABILITY FOR ADDITIONAL WORK
		15-19	20-24	25-29	30-34	35-39	40-49	50-59	>= 60	
ชาย	2,834.5	119.8	277.4	326.0	333.2	346.7	663.3	475.8	292.4	TOTAL(MALE)
มี	74.8	2.2	11.2	8.6	7.0	10.6	19.0	9.6	6.6	Available
ไม่มี	2,759.7	117.6	266.1	317.4	326.2	336.0	644.3	466.2	285.8	Not available
มีงานประจำแต่ไม่ได้ทำงาน	50.1	1.5	5.3	5.0	5.0	4.7	10.3	10.4	7.8	With job not work
มี	7.2	0.2	0.1	1.5	0.5	1.1	0.8	1.4	1.5	Available
ไม่มี	42.9	1.3	5.2	3.5	4.5	3.6	9.6	9.0	6.3	Not available
1-9 ชั่วโมง	47.6	2.5	5.5	3.2	5.0	2.5	7.5	6.6	14.9	1-9 hours
มี	9.3	0.3	1.0	0.8	2.0	1.3	1.9	1.0	0.9	Available
ไม่มี	38.4	2.2	4.5	2.4	3.0	1.2	5.5	5.5	14.0	Not available
10-19 ชั่วโมง	257.0	17.0	23.4	19.4	25.6	23.0	50.9	42.4	55.4	10-19 hours
มี	19.8	1.0	4.3	1.8	1.4	2.7	4.2	2.1	2.3	Available
ไม่มี	237.2	16.0	19.1	17.5	24.2	20.3	46.7	40.3	53.1	Not available
20-29 ชั่วโมง	449.2	20.0	40.9	44.3	42.6	47.2	107.9	80.1	66.2	20-29 hours
มี	24.7	0.6	4.5	2.8	1.3	3.2	8.7	3.4	0.3	Available
ไม่มี	424.5	19.4	36.4	41.5	41.3	44.0	99.2	76.7	66.0	Not available
30-34 ชั่วโมง	249.3	15.6	25.7	24.7	27.2	29.8	48.2	46.6	31.6	30-34 hours
มี	5.6	-	0.7	1.2	1.4	0.8	0.9	0.4	0.2	Available
ไม่มี	243.7	15.6	25.0	23.5	25.8	29.0	47.3	46.2	31.4	Not available
35-39 ชั่วโมง	313.6	6.3	19.5	29.8	36.1	41.9	86.8	68.4	24.7	35-39 hours
มี	4.1	-	0.6	0.3	0.3	1.2	1.2	0.5	-	Available
ไม่มี	309.5	6.3	18.9	29.5	35.8	40.8	85.6	67.8	24.7	Not available
40-49 ชั่วโมง	1,035.6	42.1	123.8	150.9	141.9	138.6	234.1	151.1	53.0	40-49 hours
มี	2.0	-	-	0.1	-	-	0.4	0.7	0.7	Available
ไม่มี	1,033.7	42.1	123.8	150.8	141.9	138.6	233.7	150.4	52.3	Not available
50 ชั่วโมงขึ้นไป	432.0	14.7	33.3	48.7	49.8	58.9	117.6	70.4	38.8	50 hours and over
มี	2.2	0.1	0.1	-	-	0.4	1.0	-	0.7	Available
ไม่มี	429.9	14.7	33.2	48.7	49.8	58.5	116.6	70.4	38.0	Not available
หญิง	2,265.9	47.3	202.5	239.1	272.1	300.8	591.6	407.8	204.8	TOTAL(FEMALE)
มี	42.1	0.2	6.0	4.9	6.0	4.7	12.1	6.4	1.7	Available
ไม่มี	2,223.9	47.1	196.5	234.3	266.1	296.1	579.5	401.4	203.1	Not available
มีงานประจำแต่ไม่ได้ทำงาน	34.5	0.6	2.3	2.9	3.4	3.9	5.5	7.8	8.1	With job not work
มี	3.3	-	-	0.8	0.7	0.2	0.6	1.0	-	Available
ไม่มี	31.3	0.6	2.3	2.2	2.7	3.7	4.9	6.8	8.1	Not available
1-9 ชั่วโมง	52.1	4.4	4.8	0.6	1.8	6.1	11.5	10.4	12.5	1-9 hours
มี	7.8	-	2.2	-	1.2	1.7	0.5	1.4	0.8	Available
ไม่มี	44.4	4.4	2.6	0.6	0.6	4.3	11.1	9.0	11.7	Not available
10-19 ชั่วโมง	215.1	6.3	17.5	17.5	18.8	24.4	57.9	38.1	34.6	10-19 hours
มี	10.1	-	0.1	1.7	1.5	1.7	3.7	1.0	0.4	Available
ไม่มี	205.0	6.3	17.4	15.8	17.4	22.7	54.2	37.1	34.2	Not available
20-29 ชั่วโมง	338.2	4.3	16.4	20.8	29.9	42.7	98.9	84.3	40.9	20-29 hours
มี	9.6	-	0.8	0.8	2.3	0.7	3.3	1.7	-	Available
ไม่มี	328.6	4.3	15.6	20.0	27.6	42.0	95.6	82.6	40.9	Not available
30-34 ชั่วโมง	180.3	4.0	7.6	15.4	17.5	23.9	54.9	36.1	20.8	30-34 hours
มี	5.6	0.1	1.0	1.2	-	0.1	1.8	1.0	0.5	Available
ไม่มี	174.7	4.0	6.7	14.3	17.5	23.9	53.1	35.1	20.3	Not available
35-39 ชั่วโมง	288.0	2.1	24.9	31.0	40.1	44.9	81.4	47.1	16.5	35-39 hours
มี	3.8	-	1.2	0.2	0.3	0.2	1.7	0.4	-	Available
ไม่มี	284.2	2.1	23.7	30.8	39.9	44.7	79.7	46.8	16.5	Not available
40-49 ชั่วโมง	780.1	18.2	106.3	109.4	116.2	109.1	172.0	111.0	37.9	40-49 hours
มี	1.4	0.2	0.5	0.2	0.1	0.2	0.3	-	-	Available
ไม่มี	778.7	18.0	105.7	109.2	116.1	108.9	171.8	111.0	37.9	Not available
50 ชั่วโมงขึ้นไป	377.6	7.4	22.7	41.5	44.3	45.8	109.5	73.0	33.4	50 hours and over
มี	0.5	-	0.2	-	-	-	0.4	-	-	Available
ไม่มี	377.1	7.4	22.5	41.5	44.3	45.8	109.1	73.0	33.4	Not available

ตารางที่ 12 จำนวนผู้มีงานทำ จำแนกตามกลุ่มอายุ จำนวนชั่วโมงทำงานต่อสัปดาห์ การมีเวลาเหลือพอและต้องการทำงานเพิ่มขึ้น เพศ และเขตการปกครอง ภาคใต้ (ต่อ)

TABLE 12 EMPLOYED PERSONS BY AGE GROUP, HOURS WORKED PER WEEK, AVAILABILITY FOR ADDITIONAL WORK, SEX AND AREA, SOUTHERN REGION (Contd.)

ไตรมาสที่ 4/2557 : Quarter 4/2014

ในเขตเทศบาล MUNICIPAL AREA

หน่วยเป็นพัน : In Thousands

จำนวนชั่วโมงทำงาน เพศ และ การมีเวลาเหลือพอ และต้องการทำงานเพิ่มขึ้น	รวม Total	กลุ่มอายุ Age Group								HOURS WORKED, SEX AND AVAILABILITY FOR ADDITIONAL WORK
		15-19	20-24	25-29	30-34	35-39	40-49	50-59	>= 60	
ยอดรวม(ชาย)	910.9	31.0	79.8	112.2	113.3	118.0	217.2	156.2	83.1	TOTAL(MALE)
มี	13.7	0.6	2.0	1.8	1.5	1.3	3.7	1.2	1.5	Available
ไม่มี	897.2	30.4	77.8	110.4	111.9	116.7	213.5	155.0	81.6	Not available
มีงานประจำแต่ไม่ได้ทำงาน	12.7	0.3	0.2	1.2	1.9	2.5	1.4	2.8	2.5	With job not work
มี	1.5	0.0	0.1	0.2	0.1	0.4	0.3	-	0.4	Available
ไม่มี	11.2	0.2	0.0	1.1	1.8	2.1	1.1	2.8	2.1	Not available
1-9 ชั่วโมง	9.6	0.5	2.0	0.1	0.7	0.6	0.7	1.0	4.1	1-9 hours
มี	1.5	0.1	0.4	-	0.4	-	0.0	0.5	0.1	Available
ไม่มี	8.1	0.4	1.6	0.1	0.4	0.6	0.6	0.5	4.0	Not available
10-19 ชั่วโมง	39.5	3.4	5.6	2.4	4.0	2.2	6.4	4.8	10.8	10-19 hours
มี	3.7	0.3	0.4	0.5	0.6	0.2	0.8	0.5	0.5	Available
ไม่มี	35.9	3.1	5.2	2.0	3.4	2.0	5.6	4.3	10.3	Not available
20-29 ชั่วโมง	63.6	1.7	5.1	7.3	5.8	3.6	15.1	14.4	10.6	20-29 hours
มี	3.3	0.1	0.6	0.8	0.2	0.2	0.9	0.2	0.3	Available
ไม่มี	60.3	1.6	4.5	6.5	5.5	3.4	14.2	14.2	10.3	Not available
30-34 ชั่วโมง	44.7	1.9	2.5	4.0	3.0	6.4	8.8	11.4	6.8	30-34 hours
มี	1.3	-	0.4	0.2	0.2	0.2	0.1	0.0	0.2	Available
ไม่มี	43.4	1.9	2.1	3.8	2.8	6.2	8.6	11.3	6.6	Not available
35-39 ชั่วโมง	101.3	1.4	4.8	10.8	12.0	11.4	28.6	26.8	5.5	35-39 hours
มี	0.8	-	0.1	0.1	-	-	0.6	0.1	-	Available
ไม่มี	100.5	1.4	4.7	10.8	12.0	11.4	28.0	26.7	5.5	Not available
40-49 ชั่วโมง	450.5	14.1	48.2	67.1	67.1	62.0	103.9	64.1	24.0	40-49 hours
มี	0.4	-	-	0.1	-	-	0.2	-	-	Available
ไม่มี	450.1	14.1	48.2	67.0	67.1	62.0	103.7	64.1	24.0	Not available
50 ชั่วโมงขึ้นไป	189.0	7.7	11.4	19.2	18.8	29.5	52.4	31.0	18.9	50 hours and over
มี	1.3	0.1	0.1	-	-	0.4	0.8	-	-	Available
ไม่มี	187.7	7.7	11.4	19.2	18.8	29.2	51.6	31.0	18.9	Not available



ตารางที่ 12 จำนวนผู้มีงานทำ จำแนกตามกลุ่มอายุ จำนวนชั่วโมงทำงานต่อสัปดาห์ การมีเวลาเหลือพอและต้องการทำงานเพิ่มขึ้น เพศ และเขตการปกครอง ภาคใต้ (ต่อ)

TABLE 12 EMPLOYED PERSONS BY AGE GROUP, HOURS WORKED PER WEEK, AVAILABILITY FOR ADDITIONAL WORK, SEX AND AREA, SOUTHERN REGION (Contd.)

ไตรมาสที่ 4/2557 : Quarter 4/2014

ในเขตเทศบาล MUNICIPAL AREA

หน่วยเป็นพัน : In Thousands

จำนวนชั่วโมงทำงาน เพศ และ การมีเวลาเหลือพอ และต้องการทำงานเพิ่มขึ้น	รวม Total	กลุ่มอายุ Age Group								HOURS WORKED, SEX AND AVAILABILITY FOR ADDITIONAL WORK
		15-19	20-24	25-29	30-34	35-39	40-49	50-59	>= 60	
ยอดรวม(หญิง)	778.8	15.4	68.9	89.1	98.6	105.0	205.4	134.7	61.8	TOTAL(FEMALE)
มี	6.4	0.1	0.9	1.0	0.2	0.8	2.1	1.0	0.5	Available
ไม่มี	772.5	15.4	68.1	88.1	98.4	104.3	203.2	133.7	61.3	Not available
มีงานประจำแต่ไม่ได้ทำงาน	7.4	0.6	0.7	0.3	0.6	1.0	0.9	2.0	1.3	With job not work
มี	0.4	-	-	-	-	0.0	0.3	0.1	-	Available
ไม่มี	7.1	0.6	0.7	0.3	0.6	1.0	0.7	2.0	1.3	Not available
1-9 ชั่วโมง	7.2	1.1	0.9	0.2	0.0	0.2	0.8	1.4	2.5	1-9 hours
มี	0.9	-	0.6	-	0.0	-	-	0.3	-	Available
ไม่มี	6.2	1.1	0.3	0.2	-	0.2	0.8	1.1	2.5	Not available
10-19 ชั่วโมง	27.2	0.5	1.0	2.0	2.0	1.8	9.6	4.0	6.3	10-19 hours
มี	1.9	-	0.1	0.8	0.0	0.1	0.6	-	0.3	Available
ไม่มี	25.3	0.5	0.9	1.2	2.0	1.7	9.1	4.0	6.0	Not available
20-29 ชั่วโมง	49.7	0.5	2.4	3.7	3.9	5.0	12.6	13.3	8.1	20-29 hours
มี	0.6	-	-	-	-	0.2	0.0	0.3	-	Available
ไม่มี	49.1	0.5	2.4	3.7	3.9	4.8	12.6	13.0	8.1	Not available
30-34 ชั่วโมง	41.3	1.0	2.2	4.2	4.6	4.1	11.0	9.6	4.7	30-34 hours
มี	0.5	0.1	-	-	-	0.1	0.1	0.2	0.2	Available
ไม่มี	40.8	0.9	2.2	4.2	4.6	4.0	10.9	9.4	4.6	Not available
35-39 ชั่วโมง	98.6	0.5	6.7	12.5	12.4	13.0	29.0	19.5	4.9	35-39 hours
มี	1.1	-	-	0.2	-	0.2	0.6	0.1	-	Available
ไม่มี	97.5	0.5	6.7	12.3	12.4	12.8	28.4	19.4	4.9	Not available
40-49 ชั่วโมง	369.0	7.2	43.0	48.3	57.4	59.5	85.6	50.7	17.3	40-49 hours
มี	0.5	-	-	-	0.1	0.2	0.3	-	-	Available
ไม่มี	368.5	7.2	43.0	48.3	57.3	59.3	85.3	50.7	17.3	Not available
50 ชั่วโมงขึ้นไป	178.6	4.2	12.0	17.8	17.7	20.5	55.9	34.1	16.5	50 hours and over
มี	0.5	-	0.2	-	-	-	0.4	-	-	Available
ไม่มี	178.0	4.2	11.8	17.8	17.7	20.5	55.5	34.1	16.5	Not available

ตารางที่ 12 จำนวนผู้มีงานทำ จำแนกตามกลุ่มอายุ จำนวนชั่วโมงทำงานต่อสัปดาห์ การมีเวลาเหลือพอและต้องการทำงานเพิ่มขึ้น เพศ และเขตการปกครอง ภาคใต้ (ต่อ)

TABLE 12 EMPLOYED PERSONS BY AGE GROUP, HOURS WORKED PER WEEK, AVAILABILITY FOR ADDITIONAL WORK, SEX AND AREA, SOUTHERN REGION (Contd.)

ไตรมาสที่ 4/2557 : Quarter 4/2014

นอกเขตเทศบาล NON-MUNICIPAL AREA

หน่วยเป็นพัน : In Thousands

จำนวนชั่วโมงทำงาน เพศ และ การมีเวลาเหลือพอ และต้องการทำงานเพิ่มขึ้น	รวม Total	กลุ่มอายุ Age Group								HOURS WORKED, SEX AND AVAILABILITY FOR ADDITIONAL WORK
		15-19	20-24	25-29	30-34	35-39	40-49	50-59	>= 60	
ยอดรวม(ชาย)	1,923.7	88.9	197.5	213.8	219.9	228.6	446.1	319.6	209.3	TOTAL(MALE)
มี	61.1	1.6	9.2	6.8	5.5	9.3	15.3	8.3	5.1	Available
ไม่มี	1,862.5	87.3	188.4	207.0	214.3	219.3	430.9	311.2	204.2	Not available
มีงานประจำแต่ไม่ได้ทำงาน	37.4	1.2	5.1	3.8	3.2	2.2	8.9	7.7	5.3	With job not work
มี	5.7	0.2	-	1.3	0.5	0.8	0.5	1.4	1.1	Available
ไม่มี	31.7	1.0	5.1	2.5	2.7	1.5	8.5	6.2	4.2	Not available
1-9 ชั่วโมง	38.0	2.0	3.5	3.1	4.2	1.9	6.8	5.6	10.8	1-9 hours
มี	7.8	0.2	0.6	0.8	1.7	1.3	1.9	0.6	0.8	Available
ไม่มี	30.2	1.9	2.9	2.3	2.6	0.7	4.9	5.0	10.0	Not available
10-19 ชั่วโมง	217.5	13.6	17.7	16.9	21.6	20.9	44.5	37.6	44.6	10-19 hours
มี	16.2	0.7	3.9	1.4	0.8	2.5	3.4	1.7	1.8	Available
ไม่มี	201.3	12.9	13.9	15.6	20.9	18.4	41.1	35.9	42.8	Not available
20-29 ชั่วโมง	385.7	18.3	35.8	37.0	36.8	43.6	92.8	65.6	55.7	20-29 hours
มี	21.4	0.5	3.9	2.0	1.1	3.0	7.8	3.2	-	Available
ไม่มี	364.2	17.8	31.9	35.0	35.7	40.6	85.1	62.5	55.7	Not available
30-34 ชั่วโมง	204.6	13.7	23.2	20.7	24.2	23.4	39.4	35.2	24.8	30-34 hours
มี	4.3	-	0.3	1.0	1.3	0.6	0.7	0.3	-	Available
ไม่มี	200.3	13.7	22.9	19.7	22.9	22.8	38.7	34.9	24.8	Not available
35-39 ชั่วโมง	212.3	5.0	14.7	19.0	24.0	30.6	58.2	41.6	19.3	35-39 hours
มี	3.3	-	0.5	0.2	0.3	1.2	0.6	0.5	-	Available
ไม่มี	209.0	5.0	14.2	18.7	23.8	29.4	57.6	41.1	19.3	Not available
40-49 ชั่วโมง	585.2	28.0	75.6	83.8	74.8	76.7	130.2	87.0	29.1	40-49 hours
มี	1.6	-	-	-	-	-	0.2	0.7	0.7	Available
ไม่มี	583.6	28.0	75.6	83.8	74.8	76.7	130.0	86.3	28.3	Not available
50 ชั่วโมงขึ้นไป	243.0	7.0	21.9	29.4	31.0	29.3	65.2	39.4	19.9	50 hours and over
มี	0.9	-	-	-	-	-	0.2	-	0.7	Available
ไม่มี	242.1	7.0	21.9	29.4	31.0	29.3	65.0	39.4	19.1	Not available

ตารางที่ 12 จำนวนผู้มีงานทำ จำแนกตามกลุ่มอายุ จำนวนชั่วโมงทำงานต่อสัปดาห์ การมีเวลาเหลือพอและต้องการทำงานเพิ่มขึ้น เพศ และเขตการปกครอง ภาคใต้ (ต่อ)

TABLE 12 EMPLOYED PERSONS BY AGE GROUP, HOURS WORKED PER WEEK, AVAILABILITY FOR ADDITIONAL WORK, SEX AND AREA, SOUTHERN REGION (Contd.)

ไตรมาสที่ 4/2557 : Quarter 4/2014

นอกเขตเทศบาล NON-MUNICIPAL AREA

หน่วยเป็นพัน : In Thousands

จำนวนชั่วโมงทำงาน เพศ และ การมีเวลาเหลือพอ และต้องการทำงานเพิ่มขึ้น	รวม Total	กลุ่มอายุ Age Group								HOURS WORKED, SEX AND AVAILABILITY FOR ADDITIONAL WORK
		15-19	20-24	25-29	30-34	35-39	40-49	50-59	>= 60	
ยอดรวม(หญิง)	1,487.1	31.9	133.5	150.1	173.5	195.8	386.3	273.1	143.0	TOTAL(FEMALE)
มี	35.7	0.2	5.2	3.9	5.8	4.0	10.0	5.4	1.3	Available
ไม่มี	1,451.4	31.7	128.4	146.2	167.6	191.8	376.3	267.7	141.8	Not available
มีงานประจำแต่ไม่ได้ทำงาน	27.1	-	1.6	2.6	2.9	3.0	4.6	5.8	6.8	With job not work
มี	2.9	-	-	0.8	0.7	0.2	0.3	0.9	-	Available
ไม่มี	24.2	-	1.6	1.8	2.1	2.8	4.3	4.8	6.8	Not available
1-9 ชั่วโมง	45.0	3.3	3.9	0.4	1.8	5.8	10.8	9.0	10.0	1-9 hours
มี	6.9	-	1.7	-	1.1	1.7	0.5	1.1	0.8	Available
ไม่มี	38.1	3.3	2.3	0.4	0.6	4.1	10.3	8.0	9.2	Not available
10-19 ชั่วโมง	187.9	5.8	16.6	15.5	16.9	22.6	48.2	34.0	28.3	10-19 hours
มี	8.2	-	-	1.0	1.5	1.6	3.1	1.0	0.1	Available
ไม่มี	179.7	5.8	16.6	14.6	15.4	21.0	45.2	33.1	28.1	Not available
20-29 ชั่วโมง	288.5	3.8	14.0	17.1	26.0	37.7	86.3	71.0	32.7	20-29 hours
มี	9.1	-	0.8	0.8	2.3	0.5	3.3	1.4	-	Available
ไม่มี	279.5	3.8	13.2	16.3	23.7	37.2	83.0	69.6	32.7	Not available
30-34 ชั่วโมง	139.0	3.1	5.4	11.2	12.9	19.9	43.9	26.5	16.1	30-34 hours
มี	5.1	-	1.0	1.2	-	-	1.7	0.8	0.3	Available
ไม่มี	133.9	3.1	4.4	10.1	12.9	19.9	42.2	25.7	15.8	Not available
35-39 ชั่วโมง	189.5	1.6	18.2	18.5	27.8	31.9	52.4	27.6	11.6	35-39 hours
มี	2.7	-	1.2	-	0.3	-	1.1	0.2	-	Available
ไม่มี	186.7	1.6	17.0	18.5	27.5	31.9	51.3	27.4	11.6	Not available
40-49 ชั่วโมง	411.1	11.0	63.2	61.1	58.8	49.6	86.4	60.3	20.6	40-49 hours
มี	0.9	0.2	0.5	0.2	-	-	-	-	-	Available
ไม่มี	410.2	10.9	62.7	60.9	58.8	49.6	86.4	60.3	20.6	Not available
50 ชั่วโมงขึ้นไป	199.1	3.2	10.7	23.7	26.6	25.4	53.6	38.9	17.0	50 hours and over
มี	-	-	-	-	-	-	-	-	-	Available
ไม่มี	199.1	3.2	10.7	23.7	26.6	25.4	53.6	38.9	17.0	Not available

ตารางที่ 13 จำนวนผู้ว่างงาน ที่หางานทำ จำแนกตามระยะเวลาที่หางานทำ ระดับการศึกษาที่สำเร็จ ภาคใต้

TABLE 13 UNEMPLOYED PERSONS, SEEKING JOP BY DURATION OF SEEKING JOP, LEVEL OF EDUCATIONAL ATTAINMENT, SOUTHERN REGION

ไตรมาสที่ 4/2557 : Quarter 4/2014

หน่วยเป็นคน : Person

ระดับการศึกษาที่สำเร็จ	รวม	ระยะเวลาที่หางานทำ Duration of seeking jop						ไม่ทราบ	LEVEL OF EDUCATIONAL ATTAINMENT
		< 1 เดือน	1 - 2.9 เดือน	3 - 5.9 เดือน	6 - 8.9 เดือน	9 - 11.9 เดือน	>=12 เดือน		
	Total	Month	Months	Months	Months	Months	Months	Unknown	
ยอดรวม	6,021	3,341	806	279	784	152	659	-	TOTAL
ไม่มีการศึกษา	-	-	-	-	-	-	-	-	No education
ต่ำกว่าประถมศึกษา	62	28	-	-	-	-	34	-	Less than Elementary
ประถมศึกษา	479	289	55	96	-	-	39	-	Elementary
มัธยมศึกษาตอนต้น	918	399	184	183	-	152	-	-	Lower Secondary
มัธยมศึกษาตอนปลาย	880	313	567	-	-	-	-	-	Upper Secondary Level
สายสามัญ	635	222	412	-	-	-	-	-	General/Academic
สายอาชีวศึกษา	245	91	155	-	-	-	-	-	Vocational
สายวิชาการศึกษา	-	-	-	-	-	-	-	-	Teacher Training
อุดมศึกษา	3,682	2,312	-	-	784	-	586	-	Higher Level
สายวิชาการ	3,226	1,928	-	-	784	-	514	-	Academic
สายวิชาชีพ	456	384	-	-	-	-	72	-	Higher Technical Education
สายวิชาการศึกษา	-	-	-	-	-	-	-	-	Teacher Training
อื่นๆ <sup>1/</sup>	-	-	-	-	-	-	-	-	Others <sup>1/</sup>
ไม่ทราบ	-	-	-	-	-	-	-	-	Unknown

1/ รวมอาชีวะระยะสั้น 1/ Including Short Course Vocational

ตารางที่ 13 จำนวนผู้ว่างงาน ที่หางานทำ จำแนกตามระยะเวลาที่หางานทำ ระดับการศึกษาที่สำเร็จ และเพศ ภาคใต้

TABLE 13 UNEMPLOYED PERSONS, SEEKING JOP BY DURATION OF SEEKING JOP, LEVEL OF EDUCATIONAL ATTAINMENT AND SEX, SOUTHERN REGION

ไตรมาสที่ 4/2557 : Quarter 4/2014

หน่วยเป็นคน : Person

ระดับการศึกษาที่สำเร็จ	รวม Total	ระยะเวลาที่หางานทำ Duration of seeking jop						ไม่ทราบ Unknown	LEVEL OF EDUCATIONAL ATTAINMENT
		< 1 เดือน	1 - 2.9 เดือน	3 - 5.9 เดือน	6 - 8.9 เดือน	9 - 11.9 เดือน	>=12 เดือน		
		Month	Months	Months	Months	Months	Months		
<b>ชาย</b>	<b>2,523</b>	<b>1,027</b>	<b>393</b>	<b>279</b>	<b>784</b>	<b>-</b>	<b>39</b>	<b>-</b>	<b>MALE</b>
ไม่มีการศึกษา	-	-	-	-	-	-	-	-	No education
ต่ำกว่าประถมศึกษา	28	28	-	-	-	-	-	-	Less than Elementary
ประถมศึกษา	190	-	55	96	-	-	39	-	Elementary
มัธยมศึกษาตอนต้น	367	-	184	183	-	-	-	-	Lower Secondary
<b>มัธยมศึกษาตอนปลาย</b>	<b>245</b>	<b>91</b>	<b>155</b>	<b>-</b>	<b>-</b>	<b>-</b>	<b>-</b>	<b>-</b>	<b>Upper Secondary Level</b>
สายสามัญ	-	-	-	-	-	-	-	-	General/Academic
สายอาชีวศึกษา	245	91	155	-	-	-	-	-	Vocational
สายวิชาการศึกษา	-	-	-	-	-	-	-	-	Teacher Training
<b>อุดมศึกษา</b>	<b>1,693</b>	<b>909</b>	<b>-</b>	<b>-</b>	<b>784</b>	<b>-</b>	<b>-</b>	<b>-</b>	<b>Higher Level</b>
สายวิชาการ	1,693	909	-	-	784	-	-	-	Academic
สายวิชาชีพ	-	-	-	-	-	-	-	-	Higher Technical Education
สายวิชาการศึกษา 1/	-	-	-	-	-	-	-	-	Teacher Training 1/
อื่นๆ	-	-	-	-	-	-	-	-	Others
ไม่ทราบ	-	-	-	-	-	-	-	-	Unknown
<b>หญิง</b>	<b>3,498</b>	<b>2,314</b>	<b>412</b>	<b>-</b>	<b>-</b>	<b>152</b>	<b>620</b>	<b>-</b>	<b>FEMALE</b>
ไม่มีการศึกษา	-	-	-	-	-	-	-	-	No education
ต่ำกว่าประถมศึกษา	34	-	-	-	-	-	34	-	Less than Elementary
ประถมศึกษา	289	289	-	-	-	-	-	-	Elementary
มัธยมศึกษาตอนต้น	551	399	-	-	-	152	-	-	Lower Secondary
<b>มัธยมศึกษาตอนปลาย</b>	<b>635</b>	<b>222</b>	<b>412</b>	<b>-</b>	<b>-</b>	<b>-</b>	<b>-</b>	<b>-</b>	<b>Upper Secondary Level</b>
สายสามัญ	635	222	412	-	-	-	-	-	General/Academic
สายอาชีวศึกษา	-	-	-	-	-	-	-	-	Vocational
สายวิชาการศึกษา	-	-	-	-	-	-	-	-	Teacher Training
<b>อุดมศึกษา</b>	<b>1,989</b>	<b>1,403</b>	<b>-</b>	<b>-</b>	<b>-</b>	<b>-</b>	<b>586</b>	<b>-</b>	<b>Higher Level</b>
สายวิชาการ	1,533	1,019	-	-	-	-	514	-	Academic
สายวิชาชีพ	456	384	-	-	-	-	72	-	Higher Technical Education
สายวิชาการศึกษา	-	-	-	-	-	-	-	-	Teacher Training
อื่นๆ 1/	-	-	-	-	-	-	-	-	Others 1/
ไม่ทราบ	-	-	-	-	-	-	-	-	Unknown

1/ รวมอาชีวระยะสั้น 1/ Including Short Course Vocational

ตารางที่ 13 จำนวนผู้ว่างงาน ที่หางานทำ จำแนกตามระยะเวลาที่หางานทำ ระดับการศึกษาที่สำเร็จ เพศ และเขตการปกครอง ภาคใต้ (ต่อ)

TABLE 13 UNEMPLOYED PERSONS, SEEKING JOP BY DURATION OF SEEKING JOP, LEVEL OF EDUCATIONAL ATTAINMENT, SEX AND AREA, SOUTHERN REGION (Contd.)

ไตรมาสที่ 4/2557 : Quarter 4/2014

ในเขตเทศบาล MUNICIPAL AREA

หน่วยเป็นคน : Person

ระดับการศึกษาที่สำเร็จ	รวม	ระยะเวลาที่หางานทำ Duration of seeking jop						ไม่ทราบ	LEVEL OF EDUCATIONAL ATTAINMENT
		< 1 เดือน	1 - 2.9 เดือน	3 - 5.9 เดือน	6 - 8.9 เดือน	9 - 11.9 เดือน	>=12 เดือน		
	Total	Month	Months	Months	Months	Months	Months	Unknown	
ยอดรวม	3,453	2,602	610	96	-	-	145	-	TOTAL
ชาย	1,556	1,027	393	96	-	-	39	-	MALE
ไม่มีการศึกษา	-	-	-	-	-	-	-	-	No education
ต่ำกว่าประถมศึกษา	28	28	-	-	-	-	-	-	Less than Elementary
ประถมศึกษา	190	-	55	96	-	-	39	-	Elementary
มัธยมศึกษาตอนต้น	184	-	184	-	-	-	-	-	Lower Secondary
มัธยมศึกษาตอนปลาย	245	91	155	-	-	-	-	-	Upper Secondary Level
สายสามัญ	-	-	-	-	-	-	-	-	General/Academic
สายอาชีวศึกษา	245	91	155	-	-	-	-	-	Vocational
สายวิชาการศึกษา	-	-	-	-	-	-	-	-	Teacher Training
อุดมศึกษา	909	909	-	-	-	-	-	-	Higher Level
สายวิชาการ	909	909	-	-	-	-	-	-	Academic
สายวิชาชีพ	-	-	-	-	-	-	-	-	Higher Technical Education
สายวิชาการศึกษา	-	-	-	-	-	-	-	-	Teacher Training
อื่นๆ <sup>1/</sup>	-	-	-	-	-	-	-	-	Others <sup>1/</sup>
ไม่ทราบ	-	-	-	-	-	-	-	-	Unknown
หญิง	1,898	1,575	216	-	-	-	106	-	FEMALE
ไม่มีการศึกษา	-	-	-	-	-	-	-	-	No education
ต่ำกว่าประถมศึกษา	34	-	-	-	-	-	34	-	Less than Elementary
ประถมศึกษา	289	289	-	-	-	-	-	-	Elementary
มัธยมศึกษาตอนต้น	-	-	-	-	-	-	-	-	Lower Secondary
มัธยมศึกษาตอนปลาย	439	222	216	-	-	-	-	-	Upper Secondary Level
สายสามัญ	439	222	216	-	-	-	-	-	General/Academic
สายอาชีวศึกษา	-	-	-	-	-	-	-	-	Vocational
สายวิชาการศึกษา	-	-	-	-	-	-	-	-	Teacher Training
อุดมศึกษา	1,136	1,064	-	-	-	-	72	-	Higher Level
สายวิชาการ	680	680	-	-	-	-	-	-	Academic
สายวิชาชีพ	456	384	-	-	-	-	72	-	Higher Technical Education
สายวิชาการศึกษา	-	-	-	-	-	-	-	-	Teacher Training
อื่นๆ <sup>1/</sup>	-	-	-	-	-	-	-	-	Others <sup>1/</sup>
ไม่ทราบ	-	-	-	-	-	-	-	-	Unknown

1/ รวมอาชีวะระยะสั้น 1/ Including Short Course Vocational

ตารางที่ 13 จำนวนผู้ว่างงาน ที่หางานทำ จำแนกตามระยะเวลาที่หางานทำ ระดับการศึกษาที่สำเร็จ เพศ และเขตการปกครอง ภาคใต้ (ต่อ)

TABLE 13 UNEMPLOYED PERSONS, SEEKING JOP BY DURATION OF SEEKING JOP, LEVEL OF EDUCATIONAL ATTAINMENT, SEX AND AREA, SOUTHERN REGION (Contd.)

ไตรมาสที่ 4/2557 : Quarter 4/2014

นอกเขตเทศบาล NON-MUNICIPAL AREA

หน่วยเป็นคน : Person

ระดับการศึกษาที่สำเร็จ	รวม	ระยะเวลาที่หางานทำ Duration of seeking jop						ไม่ทราบ	LEVEL OF EDUCATIONAL ATTAINMENT
		< 1 เดือน	1 - 2.9 เดือน	3 - 5.9 เดือน	6 - 8.9 เดือน	9 - 11.9 เดือน	>=12 เดือน		
	Total	Month	Months	Months	Months	Months	Months	Unknown	
ยอดรวม	2,567	739	196	183	784	152	514	-	TOTAL
ชาย	967	-	-	183	784	-	-	-	MALE
ไม่มีการศึกษา	-	-	-	-	-	-	-	-	No education
ต่ำกว่าประถมศึกษา	-	-	-	-	-	-	-	-	Less than Elementary
ประถมศึกษา	-	-	-	-	-	-	-	-	Elementary
มัธยมศึกษาตอนต้น	183	-	-	183	-	-	-	-	Lower Secondary
มัธยมศึกษาตอนปลาย	-	-	-	-	-	-	-	-	Upper Secondary Level
สายสามัญ	-	-	-	-	-	-	-	-	General/Academic
สายอาชีวศึกษา	-	-	-	-	-	-	-	-	Vocational
สายวิชาการศึกษา	-	-	-	-	-	-	-	-	Teacher Training
อุดมศึกษา	784	-	-	-	784	-	-	-	Higher Level
สายวิชาการ	784	-	-	-	784	-	-	-	Academic
สายวิชาชีพ	-	-	-	-	-	-	-	-	Higher Technical Education
สายวิชาการศึกษา	-	-	-	-	-	-	-	-	Teacher Training
อื่นๆ <sup>1/</sup>	-	-	-	-	-	-	-	-	Others <sup>1/</sup>
ไม่ทราบ	-	-	-	-	-	-	-	-	Unknown
หญิง	1,600	739	196	-	-	152	514	-	FEMALE
ไม่มีการศึกษา	-	-	-	-	-	-	-	-	No education
ต่ำกว่าประถมศึกษา	-	-	-	-	-	-	-	-	Less than Elementary
ประถมศึกษา	-	-	-	-	-	-	-	-	Elementary
มัธยมศึกษาตอนต้น	551	399	-	-	-	152	-	-	Lower Secondary
มัธยมศึกษาตอนปลาย	196	-	196	-	-	-	-	-	Upper Secondary Level
สายสามัญ	196	-	196	-	-	-	-	-	General/Academic
สายอาชีวศึกษา	-	-	-	-	-	-	-	-	Vocational
สายวิชาการศึกษา	-	-	-	-	-	-	-	-	Teacher Training
อุดมศึกษา	853	339	-	-	-	-	514	-	Higher Level
สายวิชาการ	853	339	-	-	-	-	514	-	Academic
สายวิชาชีพ	-	-	-	-	-	-	-	-	Higher Technical Education
สายวิชาการศึกษา	-	-	-	-	-	-	-	-	Teacher Training
อื่นๆ <sup>1/</sup>	-	-	-	-	-	-	-	-	Others <sup>1/</sup>
ไม่ทราบ	-	-	-	-	-	-	-	-	Unknown

1/ รวมอาชีวะระยะสั้น 1/ Including Short Course Vocational

ตารางที่ 14 จำนวนผู้ว่างงาน ที่เคยทำงานมาก่อน จำแนกตามอาชีพที่ทำครั้งสุดท้าย อุตสาหกรรมที่ทำครั้งสุดท้าย ภาคใต้

TABLE 14 UNEMPLOYED PERSONS, EVER WORKED BY LAST OCCUPATION, LAST INDUSTRY, SOUTHERN REGION

ไตรมาสที่ 4/2557 : Quarter 4/2014

หน่วยเป็น คน : Person

อาชีพที่ทำครั้งสุดท้าย	อุตสาหกรรมที่ทำครั้งสุดท้าย Last Industry												LAST OCCUPATION
	รวม	เกษตรกรรม	การทำเหมืองแร่	การผลิต	ไฟฟ้า ก๊าซ	การจัดการน้ำ	การก่อสร้าง	การขายส่ง	การขนส่ง และ	ที่พักแรมและ	ข้อมูลข่าวสาร	กิจกรรมการเงินและ	
	การป่าไม้				ไอ้่น้ำระบบรับ	และประปา		การขายปลีก	สถานที่เก็บสินค้า	บริการด้านอาหาร	และการสื่อสาร	การประกันภัย	
	และการประมง	และเหมืองหิน		Manufac	อากาศ	Water supply	Construction	การเชื่อมยานยนต์	Transportation	Accommodation	Information	Financial	
	Total	Agriculture	Mining	turing	Electricity	sewerage, waste		Transport, storage	and storage	and food service	and communication	Intermedation	
ยอดรวม	20,207	2,693	-	738	-	-	1,468	4,777	1,795	4,582	64	51	TOTAL
1. ผู้จัดการ ข้าราชการระดับอาวุโส	34	-	-	34	-	-	-	-	-	-	-	-	1. managers, senior officials
และผู้บัญญัติกฎหมาย													and Legislators
2. ผู้ประกอบวิชาชีพด้านต่างๆ	89	-	-	-	-	-	-	-	-	-	64	-	2. Professionals
3. เจ้าหน้าที่เทคนิคและผู้ประกอบวิชาชีพที่เกี่ยวข้องกับด้านต่างๆ	1,492	85	-	-	-	-	156	42	358	354	-	-	3. Technicians and associate professionals
4. เสมียน	2,278	-	-	72	-	-	300	276	-	345	-	51	4. Clerks
5. พนักงานบริการและผู้จำหน่ายสินค้า	6,399	-	-	-	-	-	-	2,040	-	2,918	-	-	5. Service workers and sell goods
6. ผู้ปฏิบัติงานที่มีฝีมือในด้านการเกษตร ป่าไม้ และประมง	1,312	1,312	-	-	-	-	-	-	-	-	-	-	6. Skilled agricultural forest and fishery workers
7. ช่างฝีมือ และผู้ปฏิบัติงานที่เกี่ยวข้อง	2,117	-	-	332	-	-	392	979	-	317	-	-	7. Craft and associate professionals
8. ผู้ควบคุมเครื่องจักรโรงงานและเครื่องจักรและผู้ปฏิบัติงานด้านการประกอบ	1,749	43	-	222	-	-	47	-	1,437	-	-	-	8. Plant and machine controlors and assemblers
9. ผู้ประกอบอาชีพงานพื้นฐาน	4,737	1,254	-	78	-	-	572	1,440	-	648	-	-	9. Elementary occupations
10. คนงานซึ่งมิได้จำแนกไว้ในหมวดอื่น	-	-	-	-	-	-	-	-	-	-	-	-	10. Workers not classifiable by occupation



ตารางที่ 14 จำนวนผู้ว่างงานที่เคยทำงานมาก่อน จำแนกตามอาชีพที่ทำครั้งสุดท้าย อุตสาหกรรมที่ทำครั้งสุดท้าย ภาคใต้ (ต่อ)

TABLE 14 UNEMPLOYED PERSONS, EVER WORKED BY LAST OCCUPATION, LAST INDUSTRY, SOUTHERN REGION (Contd.)

ไตรมาสที่ 4/2557 : Quarter 4/2014

หน่วยเป็นคน : Person

อาชีพที่ทำครั้งสุดท้าย	อุตสาหกรรมที่ทำครั้งสุดท้าย (ต่อ) Last Industry (Contd.)												LAST OCCUPATION
	กิจกรรม	กิจกรรมทางวิชาชีพ	การบริหารสนับสนุน	การบริหารราชการ	การศึกษา	กิจกรรมสุขภาพ	ศิลปะ ความบันเทิง	บริการ	งานในครัวเรือน	กิจกรรมของ	ไม่ทราบ		
	อสังหาริมทรัพย์	วิทย์และเทคโนโลยี	และป้องกันประเทศ	ป้องกันประเทศ		สังคมสงเคราะห์	และนันทนาการ	ด้านอื่นๆ	ส่วนบุคคล	องค์กร			
	Real estate activities	Professional,scientific technical activities	Administrative and support service activities	Public admin- istration defence	Education	Health and social work	Art, entertainment	Other service	Activities of household	Extra- territorial	Unknown		
ยอดรวม	-	-	549	2,151	173	463	84	618	-	-	-	TOTAL	
1. ผู้จัดการ ข้าราชการระดับอาวุโส และผู้บัญญัติกฎหมาย	-	-	-	-	-	-	-	-	-	-	-	1. managers, senior officials and Legislators	
2. ผู้ประกอบวิชาชีพด้านต่างๆ	-	-	-	-	25	-	-	-	-	-	-	2. Professionals	
3. เจ้าหน้าที่เทคนิคและผู้ประกอบวิชาชีพที่เกี่ยวข้องกับด้านต่างๆ	-	-	-	186	-	312	-	-	-	-	-	3. Technicians and associate professionals	
4. เสมียน	-	-	-	713	-	-	-	521	-	-	-	4. Clerks	
5. พนักงานบริการและผู้จำหน่ายสินค้า	-	-	549	507	148	152	84	-	-	-	-	5. Service workers and sell goods	
6. ผู้ปฏิบัติงานที่มีฝีมือในด้านการเกษตร ป่าไม้ และประมง	-	-	-	-	-	-	-	-	-	-	-	6. Skilled agricultural forest and fishery workers	
7. ช่างฝีมือ และผู้ปฏิบัติงานที่เกี่ยวข้อง	-	-	-	-	-	-	-	97	-	-	-	7. Craft and associate professionals	
8. ผู้ควบคุมเครื่องจักรโรงงานและเครื่องจักร และผู้ปฏิบัติงานด้านการประกอบ	-	-	-	-	-	-	-	-	-	-	-	8. Plant and machine controlors and assemblers	
9. ผู้ประกอบอาชีพงานพื้นฐาน	-	-	-	745	-	-	-	-	-	-	-	9. Elementary occupations	
10. คนงานซึ่งมิได้จำแนกไว้ในหมวดอื่น	-	-	-	-	-	-	-	-	-	-	-	10. Workers not classifiable by occupation	

ตารางที่ 14 จำนวนผู้ว่างงาน ที่เคยทำงานมาก่อน จำแนกตามอาชีพที่ทำครั้งสุดท้าย อุตสาหกรรมที่ทำครั้งสุดท้าย และเพศ ภาคใต้  
TABLE 14 UNEMPLOYED PERSONS, EVER WORKED BY LAST OCCUPATION, LAST INDUSTRY AND SEX, SOUTHERN REGION

ไตรมาสที่ 4/2557 : Quarter 4/2014

หน่วยเป็นคน : Person

อาชีพที่ทำครั้งสุดท้าย	รวม	อุตสาหกรรมที่ทำครั้งสุดท้าย Last Industry											LAST OCCUPATION
		เกษตรกรรม การป่าไม้ และการประมง	การทำเหมืองหิน	การผลิต	ไฟฟ้า ก๊าซ ไอน้ำระบบปรับอากาศ	การจัดหาน้ำ บำบัดน้ำเสีย และประปา	การก่อสร้าง	การขายส่ง การขายปลีก การซ่อมยานยนต์	การขนส่ง และ สถานที่เก็บสินค้า	ที่พักแรมและ บริการด้านอาหาร	ข้อมูลข่าวสาร และการสื่อสาร	กิจกรรมการเงินและการประกันภัย	
		Total	Agriculture	Mining	Manufacturing	Electricity	Water supply sewerage, waste	Construction	Transport, storage	Transportation and storage	Accommodation and food service	Information and communication	
ชาย	11,283	2,275	-	366	-	-	1,168	2,202	1,437	1,870	64	51	MALE
1. ผู้จัดการ ข้าราชการระดับอาวุโส และผู้บัญชาการ	34	-	-	34	-	-	-	-	-	-	-	-	1. managers, senior officials and Legislators
2. ผู้ประกอบวิชาชีพต่างๆ	64	-	-	-	-	-	-	-	-	-	64	-	2. Professionals
3. เจ้าหน้าที่เทคนิคและผู้ประกอบวิชาชีพที่เกี่ยวข้องกับด้านต่างๆ	637	85	-	-	-	-	156	42	-	354	-	-	3. Technicians and associate professionals
4. เสมียน	396	-	-	-	-	-	-	-	-	345	-	51	4. Clerks
5. พนักงานบริการและผู้จำหน่ายสินค้า	1,979	-	-	-	-	-	-	402	-	570	-	-	5. Service workers and sell goods
6. ผู้ปฏิบัติงานที่มีฝีมือในด้านการเกษตร ป่าไม้ และประมง	1,104	1,104	-	-	-	-	-	-	-	-	-	-	6. Skilled agricultural forest and fishery workers
7. ช่างฝีมือ และผู้ปฏิบัติงานที่เกี่ยวข้อง	2,117	-	-	332	-	-	392	979	-	317	-	-	7. Craft and associate professionals
8. ผู้ควบคุมเครื่องจักรโรงงานและเครื่องจักร และผู้ปฏิบัติงานด้านการประกอบ	1,527	43	-	-	-	-	47	-	1,437	-	-	-	8. Plant and machine controlors and assemblers
9. ผู้ประกอบอาชีพงานพื้นฐาน	3,424	1,044	-	-	-	-	572	779	-	284	-	-	9. Elementary occupations
10. คนงานซึ่งมิได้จำแนกไว้ในหมวดอื่น	-	-	-	-	-	-	-	-	-	-	-	-	10. Workers not classifiable by occupation
หญิง	8,924	418	-	372	-	-	300	2,575	358	2,713	-	-	FEMALE
1. ผู้จัดการ ข้าราชการระดับอาวุโส และผู้บัญชาการ	-	-	-	-	-	-	-	-	-	-	-	-	1. managers, senior officials and Legislators
2. ผู้ประกอบวิชาชีพต่างๆ	25	-	-	-	-	-	-	-	-	-	-	-	2. Professionals
3. เจ้าหน้าที่เทคนิคและผู้ประกอบวิชาชีพที่เกี่ยวข้องกับด้านต่างๆ	855	-	-	-	-	-	-	-	358	-	-	-	3. Technicians and associate professionals
4. เสมียน	1,882	-	-	72	-	-	300	276	-	-	-	-	4. Clerks
5. พนักงานบริการและผู้จำหน่ายสินค้า	4,419	-	-	-	-	-	-	1,638	-	2,348	-	-	5. Service workers and sell goods
6. ผู้ปฏิบัติงานที่มีฝีมือในด้านการเกษตร ป่าไม้ และประมง	208	208	-	-	-	-	-	-	-	-	-	-	6. Skilled agricultural forest and fishery workers
7. ช่างฝีมือ และผู้ปฏิบัติงานที่เกี่ยวข้อง	-	-	-	-	-	-	-	-	-	-	-	-	7. Craft and associate professionals
8. ผู้ควบคุมเครื่องจักรโรงงานและเครื่องจักร และผู้ปฏิบัติงานด้านการประกอบ	222	-	-	222	-	-	-	-	-	-	-	-	8. Plant and machine controlors and assemblers
9. ผู้ประกอบอาชีพงานพื้นฐาน	1,312	209	-	78	-	-	-	661	-	364	-	-	9. Elementary occupations
10. คนงานซึ่งมิได้จำแนกไว้ในหมวดอื่น	-	-	-	-	-	-	-	-	-	-	-	-	10. Workers not classifiable by occupation

ตารางที่ 14 จำนวนผู้ว่างงาน ที่เคยทำงานมาก่อน จำแนกตามอาชีพที่ทำครั้งสุดท้าย อุตสาหกรรมที่ทำครั้งสุดท้าย และเพศ ภาคใต้ (ต่อ)  
TABLE 14 UNEMPLOYED PERSONS, EVER WORKED BY LAST OCCUPATION, LAST INDUSTRY AND SEX , SOUTHERN REGION (Contd.)

ไตรมาสที่ 4/2557 : Quarter 4/2014

หน่วยเป็นคน : Person

อาชีพที่ทำครั้งสุดท้าย	อุตสาหกรรมที่ทำครั้งสุดท้าย (ต่อ) Last Industry (Contd.)											LAST OCCUPATION
	กิจกรรมอสังหาริมทรัพย์ Real estate activities	กิจกรรมทางวิชาชีพ วิชาชีพและเทคนิค Professional,scientific technical activities	การบริหารสนับสนุน และป้องกันประเทศ Administrative and support service activities	การบริหารราชการ ป้องกันประเทศ Public administration defence	การศึกษา Education	กิจกรรมด้านสุขภาพ งานสังคมสงเคราะห์ Health and social work	ศิลปะ ความบันเทิง และนันทนาการ Art, entertainment	บริการด้านอื่นๆ Other service	งานในครัวเรือน ส่วนบุคคล Activities of household	กิจกรรมของ องค์กร Extra-territorial	ไม่ทราบ Unknown	
<b>ชาย</b>	-	-	445	1,253	-	-	55	97	-	-	-	<b>MALE</b>
1. ผู้จัดการ ข้าราชการระดับอาวุโส และผู้บัญชาการกองบัญชาการ	-	-	-	-	-	-	-	-	-	-	-	1. managers, senior officials and Legislators
2. ผู้ประกอบวิชาชีพด้านต่างๆ	-	-	-	-	-	-	-	-	-	-	-	2. Professionals
3. เจ้าหน้าที่เทคนิคและผู้ประกอบวิชาชีพ ที่เกี่ยวข้องกับด้านต่างๆ	-	-	-	-	-	-	-	-	-	-	-	3. Technicians and associate professionals
4. เสมียน	-	-	-	-	-	-	-	-	-	-	-	4. Clerks
5. พนักงานบริการและผู้จำหน่ายสินค้า	-	-	445	507	-	-	55	-	-	-	-	5. Service workers and sell goods
6. ผู้ปฏิบัติงานที่มีฝีมือในด้านการเกษตร ป่าไม้ และประมง	-	-	-	-	-	-	-	-	-	-	-	6. Skilled agricultural forest and fishery workers
7. ช่างฝีมือ และผู้ปฏิบัติงานที่เกี่ยวข้อง	-	-	-	-	-	-	-	97	-	-	-	7. Craft and associate professionals
8. ผู้ควบคุมเครื่องจักรโรงงานและเครื่องจักร และผู้ปฏิบัติงานด้านการประกอบ	-	-	-	-	-	-	-	-	-	-	-	8. Plant and machine controlors and assemblers
9. ผู้ประกอบอาชีพงานพื้นฐาน	-	-	-	745	-	-	-	-	-	-	-	9. Elementary occupations
10. คนงานซึ่งมิได้จำแนกไว้ในหมวดอื่น	-	-	-	-	-	-	-	-	-	-	-	10. Workers not classifiable by occupation
<b>หญิง</b>	-	-	104	899	173	463	29	521	-	-	-	<b>FEMALE</b>
1. ผู้จัดการ ข้าราชการระดับอาวุโส และผู้บัญชาการกองบัญชาการ	-	-	-	-	-	-	-	-	-	-	-	1. managers, senior officials and Legislators
2. ผู้ประกอบวิชาชีพด้านต่างๆ	-	-	-	-	25	-	-	-	-	-	-	2. Professionals
3. เจ้าหน้าที่เทคนิคและผู้ประกอบวิชาชีพ ที่เกี่ยวข้องกับด้านต่างๆ	-	-	-	186	-	312	-	-	-	-	-	3. Technicians and associate professionals
4. เสมียน	-	-	-	713	-	-	-	521	-	-	-	4. Clerks
5. พนักงานบริการและผู้จำหน่ายสินค้า	-	-	104	-	148	152	29	-	-	-	-	5. Service workers and sell goods
6. ผู้ปฏิบัติงานที่มีฝีมือในด้านการเกษตร ป่าไม้ และประมง	-	-	-	-	-	-	-	-	-	-	-	6. Skilled agricultural forest and fishery workers
7. ช่างฝีมือ และผู้ปฏิบัติงานที่เกี่ยวข้อง	-	-	-	-	-	-	-	-	-	-	-	7. Craft and associate professionals
8. ผู้ควบคุมเครื่องจักรโรงงานและเครื่องจักร และผู้ปฏิบัติงานด้านการประกอบ	-	-	-	-	-	-	-	-	-	-	-	8. Plant and machine controlors and assemblers
9. ผู้ประกอบอาชีพงานพื้นฐาน	-	-	-	-	-	-	-	-	-	-	-	9. Elementary occupations
10. คนงานซึ่งมิได้จำแนกไว้ในหมวดอื่น	-	-	-	-	-	-	-	-	-	-	-	10. Workers not classifiable by occupation

ตารางที่ 14 จำนวนผู้ว่างงาน ที่เคยทำงานมาก่อน จำแนกตามอาชีพที่ทำครั้งสุดท้าย อุตสาหกรรมที่ทำครั้งสุดท้าย เพศ และเขตการปกครอง ภาคใต้ (ต่อ)

TABLE 14 UNEMPLOYED PERSONS, EVER WORKED BY LAST OCCUPATION, LAST INDUSTRY SEX AND AREA, SOUTHERN REGION (Contd.)

ไตรมาสที่ 4/2557 : Quarter 4/2014

ในเขตเทศบาล MUNICIPAL AREA

หน่วยเป็นคน : Person

อาชีพที่ทำครั้งสุดท้าย	อุตสาหกรรมที่ทำครั้งสุดท้าย Last Industry												
	รวม	เกษตรกรรม	การทำ	การผลิต	ไฟฟ้า ก๊าซ	การจัดการน้ำ	บำบัดน้ำเสีย	การก่อสร้าง	การขายส่ง	การขนส่ง และ	ที่พักแรมและ	ข้อมูลข่าวสาร	กิจกรรมการเงินและ
		การป่าไม้	เหมืองแร่		ไอน้ำระบบปรับอากาศ	Water supply	Construction	การขายปลีก	สถานที่เก็บสินค้า	บริการด้านอาหาร	และการสื่อสาร	การประกันภัย	
	Total	Agriculture	Mining	Manufacturing	Electricity	sewerage, waste		Transport, storage	and storage	and food service	and communication	intermedation	LAST OCCUPATION
ยอดรวม	7,160	471	-	503	-	-	590	1,970	-	2,191	64	51	TOTAL
ชาย	3,511	471	-	132	-	-	590	752	-	854	64	51	MALE
1. ผู้จัดการ ข้าราชการระดับอาวุโส และผู้บัญชาการ	34	-	-	34	-	-	-	-	-	-	-	-	1. managers, senior officials and Legislators
2. ผู้ประกอบวิชาชีพด้านต่างๆ	64	-	-	-	-	-	-	-	-	-	64	-	2. Professionals
3. เจ้าหน้าที่เทคนิคและผู้ประกอบวิชาชีพที่เกี่ยวข้องกับด้านต่างๆ	126	85	-	-	-	-	-	42	-	-	-	-	3. Technicians and associate professionals
4. เสมียน	51	-	-	-	-	-	-	-	-	-	-	51	4. Clerks
5. พนักงานบริการและผู้จำหน่ายสินค้า	1,472	-	-	-	-	-	-	402	-	570	-	-	5. Service workers and sell goods
6. ผู้ปฏิบัติงานที่มีฝีมือในด้านการเกษตร ป่าไม้ และประมง	343	343	-	-	-	-	-	-	-	-	-	-	6. Skilled agricultural forest and fishery workers
7. ช่างฝีมือ และผู้ปฏิบัติงานที่เกี่ยวข้อง	518	-	-	98	-	-	323	-	-	-	-	-	7. Craft and associate professionals
8. ผู้ควบคุมเครื่องจักรโรงงานและเครื่องจักร และผู้ปฏิบัติงานด้านการประกอบ	90	43	-	-	-	-	47	-	-	-	-	-	8. Plant and machine controlors and assemblers
9. ผู้ประกอบอาชีพงานพื้นฐาน	811	-	-	-	-	-	219	308	-	284	-	-	9. Elementary occupations
10. คนงานซึ่งมิได้จำแนกไว้ในหมวดอื่น	-	-	-	-	-	-	-	-	-	-	-	-	- 10. Workers not classifiable by occupation

ตารางที่ 14 จำนวนผู้ว่างงาน ที่เคยทำงานมาก่อน จำแนกตามอาชีพที่ทำครั้งสุดท้าย อุตสาหกรรมที่ทำครั้งสุดท้าย เพศ และเขตการปกครอง ภาคใต้ (ต่อ)

TABLE 14 UNEMPLOYED PERSONS, EVER WORKED BY LAST OCCUPATION, LAST INDUSTRY SEX AND AREA, SOUTHERN REGION (Contd.)

ไตรมาสที่ 4/2557 : Quarter 4/2014

ในเขตเทศบาล MUNICIPAL AREA

หน่วยเป็นคน : Person

อาชีพที่ทำครั้งสุดท้าย	อุตสาหกรรมที่ทำครั้งสุดท้าย Last Industry												LAST OCCUPATION
	รวม	เกษตรกรรม	การทำ	การผลิต	ไฟฟ้า ก๊าซ	การจัดการน้ำ	บำบัดน้ำเสีย	การก่อสร้าง	การขายส่ง	การขนส่ง และ	ที่พักแรมและ	ข้อมูลข่าวสาร	
		การป่าไม้	เหมืองแร่		ไอน้ำระบบปรับอากาศ	Water supply	Construction	การขายปลีก	สถานที่เก็บสินค้า	บริการด้านอาหาร	และการสื่อสาร	การเงินและ	
	Total	Agriculture	Mining	Manufacturing	Electricity	sewerage, waste	Transport, storage	and storage	and food service	and communication	Information	Financial	
หญิง	3,649	-	-	372	-	-	-	1,218	-	1,337	-	-	FEMALE
1. ผู้จัดการ ข้าราชการระดับอาวุโส	-	-	-	-	-	-	-	-	-	-	-	-	1. managers, senior officials
และผู้บริหารวิสาหกิจ													and Legislators
2. ผู้ประกอบวิชาชีพชั้นต่างๆ	25	-	-	-	-	-	-	-	-	-	-	-	2. Professionals
3. เจ้าหน้าที่เทคนิคและผู้ประกอบวิชาชีพ	-	-	-	-	-	-	-	-	-	-	-	-	3. Technicians and associate
ที่เกี่ยวข้องกับด้านต่างๆ													professionals
4. เสมียน	869	-	-	72	-	-	-	276	-	-	-	-	4. Clerks
5. พนักงานบริการและผู้จำหน่ายสินค้า	1,816	-	-	-	-	-	-	666	-	973	-	-	5. Service workers and sell goods
6. ผู้ปฏิบัติงานที่มีฝีมือในด้านการเกษตร	-	-	-	-	-	-	-	-	-	-	-	-	6. Skilled agricultural forest and fishery
ป่าไม้ และประมง													workers
7. ช่างฝีมือ และผู้ปฏิบัติงานที่เกี่ยวข้อง	-	-	-	-	-	-	-	-	-	-	-	-	7. Craft and associate professionals
8. ผู้ควบคุมเครื่องจักรโรงงานและเครื่องจักร	222	-	-	222	-	-	-	-	-	-	-	-	8. Plant and machine controlors
และผู้ปฏิบัติงานด้านการประกอบ													and assemblers
9. ผู้ประกอบอาชีพงานพื้นฐาน	717	-	-	78	-	-	-	276	-	364	-	-	9. Elementary occupations
10. คนงานซึ่งมิได้จำแนกไว้ในหมวดอื่น	-	-	-	-	-	-	-	-	-	-	-	-	10. Workers not classifiable by occupation

ตารางที่ 14 จำนวนผู้ว่างงาน ที่เคยทำงานมาก่อน จำแนกตามอาชีพที่ทำครั้งสุดท้าย อุตสาหกรรมที่ทำครั้งสุดท้าย เพศ และเขตการปกครอง ภาคใต้ (ต่อ)

TABLE 14 UNEMPLOYED PERSONS, EVER WORKED BY LAST OCCUPATION, LAST INDUSTRY SEX AND AREA, SOUTHERN REGION (Contd.)

ไตรมาสที่ 4/2557 : Quarter 4/2014

ในเขตเทศบาล MUNICIPAL AREA

หน่วยเป็นคน : Person

อาชีพที่ทำครั้งสุดท้าย	อุตสาหกรรมที่ทำครั้งสุดท้าย (ต่อ) Last Industry (Contd.)												LAST OCCUPATION
	กิจกรรมอสังหาริมทรัพย์	กิจกรรมทางวิชาชีพวิทย์และเทคโนโลยี	การบริหารสนับสนุนและป้องกันประเทศ	การบริหารราชการป้องกันประเทศ	การศึกษา	กิจกรรมด้านสุขภาพงานสังคมสงเคราะห์	ศิลปะ ความบันเทิงและนันทนาการ	บริการด้านอื่นๆ	งานในครัวเรือนส่วนบุคคล	กิจกรรมขององค์กร	ไม่ทราบ		
	Real estate activities	Professional,scientific and technical activities	Administrative and support service activities	Public admin-istration defence	Education	Health and social work	Art, entertainment	Other service	Activities of household	Extra-territorial	Unknown		
ยอดรวม	-	-	445	-	173	-	84	618	-	-	-	TOTAL	
ชาย	-	-	445	-	-	-	55	97	-	-	-	MALE	
1. ผู้จัดการ ข้าราชการระดับอาวุโสและผู้บัญญัติกฎหมาย	-	-	-	-	-	-	-	-	-	-	-	1. managers, senior officials and Legislators	
2. ผู้ประกอบวิชาชีพด้านต่างๆ	-	-	-	-	-	-	-	-	-	-	-	2. Professionals	
3. เจ้าหน้าที่เทคนิคและผู้ประกอบวิชาชีพที่เกี่ยวข้องกับด้านต่างๆ	-	-	-	-	-	-	-	-	-	-	-	3. Technicians and associate professionals	
4. เสมียน	-	-	-	-	-	-	-	-	-	-	-	4. Clerks	
5. พนักงานบริการและผู้จำหน่ายสินค้า	-	-	445	-	-	-	55	-	-	-	-	5. Service workers and sell goods	
6. ผู้ปฏิบัติงานที่มีฝีมือในด้านการเกษตร ป่าไม้ และประมง	-	-	-	-	-	-	-	-	-	-	-	6. Skilled agricultural forest and fishery workers	
7. ช่างฝีมือ และผู้ปฏิบัติงานที่เกี่ยวข้อง	-	-	-	-	-	-	-	97	-	-	-	7. Craft and associate professionals	
8. ผู้ควบคุมเครื่องจักรโรงงานและเครื่องจักรและผู้ปฏิบัติงานด้านการประกอบ	-	-	-	-	-	-	-	-	-	-	-	8. Plant and machine controlors and assemblers	
9. ผู้ประกอบอาชีพงานพื้นฐาน	-	-	-	-	-	-	-	-	-	-	-	9. Elementary occupations	
10. คนงานซึ่งมิได้จำแนกไว้ในหมวดอื่น	-	-	-	-	-	-	-	-	-	-	-	10. Workers not classifiable by occupation	

ตารางที่ 14 จำนวนผู้ว่างงาน ที่เคยทำงานมาก่อน จำแนกตามอาชีพที่ทำครั้งสุดท้าย อุตสาหกรรมที่ทำครั้งสุดท้าย เพศ และเขตการปกครอง ภาคใต้ (ต่อ)

TABLE 14 UNEMPLOYED PERSONS, EVER WORKED BY LAST OCCUPATION, LAST INDUSTRY SEX AND AREA, SOUTHERN REGION (Contd.)

ไตรมาสที่ 4/2557 : Quarter 4/2014

ในเขตเทศบาล MUNICIPAL AREA

หน่วยเป็นคน : Person

อาชีพที่ทำครั้งสุดท้าย	อุตสาหกรรมที่ทำครั้งสุดท้าย (ต่อ) Last Industry (Contd.)												LAST OCCUPATION
	กิจกรรมอสังหาริมทรัพย์	กิจกรรมทางวิชาชีพวิทย์และเทคโนโลยี	การบริหารสนับสนุนและป้องกันประเทศ	การบริหารราชการป้องกันประเทศ	การศึกษา	กิจกรรมด้านสุขภาพงานสังคมสงเคราะห์	ศิลปะ ความบันเทิงและนันทนาการ	บริการด้านอื่นๆ	งานในครัวเรือนส่วนบุคคล	กิจกรรมขององค์กร	ไม่ทราบ		
	Real estate activities	Professional,scientific and technical activities	Administrative and support service activities	Public admin- istration defence	Education	Health and social work	Art, entertainment	Other service	Activities of household	Extra- territorial	Unknown		
หญิง	-	-	-	-	173	-	29	521	-	-	-	FEMALE	
1. ผู้จัดการ ข้าราชการระดับอาวุโสและผู้บริหารกฎหมาย	-	-	-	-	-	-	-	-	-	-	-	1. managers, senior officials and Legislators	
2. ผู้ประกอบวิชาชีพด้านต่างๆ	-	-	-	-	25	-	-	-	-	-	-	2. Professionals	
3. เจ้าหน้าที่เทคนิคและผู้ประกอบวิชาชีพที่เกี่ยวข้องกับด้านต่างๆ	-	-	-	-	-	-	-	-	-	-	-	3. Technicians and associate professionals	
4. เสมียน	-	-	-	-	-	-	-	521	-	-	-	4. Clerks	
5. พนักงานบริการและผู้จำหน่ายสินค้า	-	-	-	-	148	-	29	-	-	-	-	5. Service workers and sell goods	
6. ผู้ปฏิบัติงานที่มีฝีมือในการเกษตรป่าไม้ และประมง	-	-	-	-	-	-	-	-	-	-	-	6. Skilled agricultural forest and fishery workers	
7. ช่างฝีมือ และผู้ปฏิบัติงานที่เกี่ยวข้อง	-	-	-	-	-	-	-	-	-	-	-	7. Craft and associate professionals	
8. ผู้ควบคุมเครื่องจักรโรงงานและเครื่องจักรและผู้ปฏิบัติงานด้านการประกอบ	-	-	-	-	-	-	-	-	-	-	-	8. Plant and machine controlors and assemblers	
9. ผู้ประกอบอาชีพงานพื้นฐาน	-	-	-	-	-	-	-	-	-	-	-	9. Elementary occupations	
10. คนงานซึ่งมิได้จำแนกไว้ในหมวดอื่น	-	-	-	-	-	-	-	-	-	-	-	10. Workers not classifiable by occupation	

ตารางที่ 14 จำนวนผู้ว่างงานที่เคยทำงานมาก่อน จำแนกตามอาชีพที่ทำครั้งสุดท้าย อุตสาหกรรมที่ทำครั้งสุดท้าย เพศ และเขตการปกครอง ภาคใต้ (ต่อ)

TABLE 14 UNEMPLOYED PERSONS, EVER WORKED BY LAST OCCUPATION, LAST INDUSTRY SEX AND AREA, SOUTHERN REGION (Contd.)

ไตรมาสที่ 4/2557 : Quarter 4/2014

นอกเขตเทศบาล NON-MUNICIPAL AREA

หน่วยเป็นคน : Person

อาชีพที่ทำครั้งสุดท้าย	อุตสาหกรรมที่ทำครั้งสุดท้าย Last Industry													LAST OCCUPATION
	รวม	เกษตรกรรม	การทำเหมืองแร่	การผลิต	ไฟฟ้า ก๊าซ	การจัดหาน้ำ บำบัดน้ำเสีย	การก่อสร้าง	การขายส่ง	การขนส่ง และ	ที่พักแรมและ	ข้อมูลข่าวสาร	กิจกรรมการเงินและ		
		การป่าไม้	เหมืองหิน		ไอน้ำระบบปรับ	และประปา		การขายปลีก	สถานที่เก็บสินค้า	บริการด้านอาหาร	และการสื่อสาร	การประกันภัย		
	Total	Agriculture	Mining	Manufacturing	Electricity	Water supply sewerage, waste	Construction	การซ่อมยานยนต์	Transportation and storage	Accommodation and food service	Information and communication	Financial intermedation		
ยอดรวม	13,047	2,222	-	235	-	-	878	2,807	1,795	2,391	-	-	TOTAL	
ชาย	7,772	1,804	-	235	-	-	578	1,450	1,437	1,016	-	-	MALE	
1. ผู้จัดการ ข้าราชการระดับอาวุโส และผู้บริหารกฎหมาย	-	-	-	-	-	-	-	-	-	-	-	-	1. managers, senior officials and Legislators	
2. ผู้ประกอบวิชาชีพด้านต่างๆ	-	-	-	-	-	-	-	-	-	-	-	-	2. Professionals	
3. เจ้าหน้าที่เทคนิคและผู้ประกอบวิชาชีพที่เกี่ยวข้องกับด้านต่างๆ	510	-	-	-	-	-	156	-	-	354	-	-	3. Technicians and associate professionals	
4. เสมียน	345	-	-	-	-	-	-	-	-	345	-	-	4. Clerks	
5. พนักงานบริการและผู้จำหน่ายสินค้า	507	-	-	-	-	-	-	-	-	-	-	-	5. Service workers and sell goods	
6. ผู้ปฏิบัติงานที่มีฝีมือในด้านการเกษตร ป่าไม้ และประมง	760	760	-	-	-	-	-	-	-	-	-	-	6. Skilled agricultural forest and fishery workers	
7. ช่างฝีมือ และผู้ปฏิบัติงานที่เกี่ยวข้อง	1,599	-	-	235	-	-	69	979	-	317	-	-	7. Craft and associate professionals	
8. ผู้ควบคุมเครื่องจักรโรงงานและเครื่องจักร และผู้ปฏิบัติงานด้านการประกอบ	1,437	-	-	-	-	-	-	-	1,437	-	-	-	8. Plant and machine controlors and assemblers	
9. ผู้ประกอบอาชีพงานพื้นฐาน	2,613	1,044	-	-	-	-	353	471	-	-	-	-	9. Elementary occupations	
10. คนงานซึ่งไม่ได้จำแนกไว้ในหมวดอื่น	-	-	-	-	-	-	-	-	-	-	-	-	10. Workers not classifiable by occupation	



ตารางที่ 14 จำนวนผู้ว่างงาน ที่เคยทำงานมาก่อน จำแนกตามอาชีพที่ทำครั้งสุดท้าย อุตสาหกรรมที่ทำครั้งสุดท้าย เพศ และเขตการปกครอง ภาคใต้ (ต่อ)

TABLE 14 UNEMPLOYED PERSONS, EVER WORKED BY LAST OCCUPATION, LAST INDUSTRY SEX AND AREA, SOUTHERN REGION (Contd.)

ไตรมาสที่ 4/2557 : Quarter 4/2014

นอกเขตเทศบาล NON-MUNICIPAL AREA

หน่วยเป็นคน : Person

อาชีพที่ทำครั้งสุดท้าย	อุตสาหกรรมที่ทำครั้งสุดท้าย Last Industry												LAST OCCUPATION
	รวม	เกษตรกรรม	การทำเหมืองแร่	การผลิต	ไฟฟ้า ก๊าซ	การจัดการน้ำ	บำบัดน้ำเสีย	การก่อสร้าง	การขายส่ง	การขนส่ง และ	ที่พักแรมและ	ข้อมูลข่าวสาร	
		การป่าไม้	เหมืองแร่		ไอน้ำระบบปรับอากาศ	Water supply	Construction	การขายปลีก	สถานที่เก็บสินค้า	บริการด้านอาหาร	Information	Financial	
	Total	Agriculture	Mining	Manufacturing	Electricity	sewerage, waste	Transport, storage	and storage	Accommodation	and food service	and communication	intermediation	
หญิง	5,275	418	-	-	-	-	300	1,357	358	1,376	-	-	FEMALE
1. ผู้จัดการ ข้าราชการระดับอาวุโส	-	-	-	-	-	-	-	-	-	-	-	-	1. managers, senior officials
และผู้บริหารนิติกฎหมาย													and Legislators
2. ผู้ประกอบวิชาชีพด้านต่างๆ	-	-	-	-	-	-	-	-	-	-	-	-	2. Professionals
3. เจ้าหน้าที่เทคนิคและผู้ประกอบวิชาชีพที่เกี่ยวข้องกับด้านต่างๆ	855	-	-	-	-	-	-	-	358	-	-	-	3. Technicians and associate professionals
4. เสมียน	1,013	-	-	-	-	-	300	-	-	-	-	-	4. Clerks
5. พนักงานบริการและผู้จำหน่ายสินค้า	2,604	-	-	-	-	-	-	972	-	1,376	-	-	5. Service workers and sell goods
6. ผู้ปฏิบัติงานที่มีฝีมือในด้านการเกษตร ป่าไม้ และประมง	208	208	-	-	-	-	-	-	-	-	-	-	6. Skilled agricultural forest and fishery workers
7. ช่างฝีมือ และผู้ปฏิบัติงานที่เกี่ยวข้อง	-	-	-	-	-	-	-	-	-	-	-	-	7. Craft and associate professionals
8. ผู้ควบคุมเครื่องจักรโรงงานและเครื่องจักรและผู้ปฏิบัติงานด้านการประกอบ	-	-	-	-	-	-	-	-	-	-	-	-	8. Plant and machine controlors and assemblers
9. ผู้ประกอบอาชีพงานพื้นฐาน	595	209	-	-	-	-	-	385	-	-	-	-	9. Elementary occupations
10. คนงานซึ่งมิได้จำแนกไว้ในหมวดอื่น	-	-	-	-	-	-	-	-	-	-	-	-	10. Workers not classifiable by occupation

ตารางที่ 14 จำนวนผู้ว่างงานที่เคยทำงานมาก่อน จำแนกตามอาชีพที่ทำครั้งสุดท้าย อุตสาหกรรมที่ทำครั้งสุดท้าย เพศ และเขตการปกครอง ภาคใต้ (ต่อ)

TABLE 14 UNEMPLOYED PERSONS, EVER WORKED BY LAST OCCUPATION, LAST INDUSTRY SEX AND AREA, SOUTHERN REGION (Contd.)

ไตรมาสที่ 4/2557 : Quarter 4/2014

นอกเขตเทศบาล NON-MUNICIPAL AREA

หน่วยเป็นคน : Person

อาชีพที่ทำครั้งสุดท้าย	อุตสาหกรรมที่ทำครั้งสุดท้าย (ต่อ) Last Industry (Contd.)											LAST OCCUPATION
	กิจกรรมอสังหาริมทรัพย์	กิจกรรมทางวิชาชีพวิทย์และเทคโนโลยี	การบริหารสนับสนุนและป้องกันประเทศ	การบริหารราชการป้องกันประเทศ	การศึกษา	กิจกรรมด้านสุขภาพงานสังคมสงเคราะห์	ศิลปะ ความบันเทิงและนันทนาการ	บริการด้านอื่นๆ	งานในครัวเรือนส่วนบุคคล	กิจกรรมขององค์กร	ไม่ทราบ	
	Real estate activities	Professional,scientific and technical activities	Administrative support service activities	Public admin- istration defence	Education	Health and social work	Art, entertainment	Other service	Activities of household	Extra- territorial	Unknown	
ยอดรวม	-	-	104	2,151	-	463	-	-	-	-	-	TOTAL
ชาย	-	-	-	1,253	-	-	-	-	-	-	-	MALE
1. ผู้จัดการ ข้าราชการระดับอาวุโสและผู้บัญญัติกฎหมาย	-	-	-	-	-	-	-	-	-	-	-	1. managers, senior officials and Legislators
2. ผู้ประกอบวิชาชีพด้านต่างๆ	-	-	-	-	-	-	-	-	-	-	-	2. Professionals
3. เจ้าหน้าที่เทคนิคและผู้ประกอบวิชาชีพที่เกี่ยวข้องกับด้านต่างๆ	-	-	-	-	-	-	-	-	-	-	-	3. Technicians and associate professionals
4. เสมียน	-	-	-	-	-	-	-	-	-	-	-	4. Clerks
5. พนักงานบริการและผู้จำหน่ายสินค้า	-	-	-	507	-	-	-	-	-	-	-	5. Service workers and sell goods
6. ผู้ปฏิบัติงานที่มีฝีมือในด้านการเกษตร ป่าไม้ และประมง	-	-	-	-	-	-	-	-	-	-	-	6. Skilled agricultural forest and fishery workers
7. ช่างฝีมือ และผู้ปฏิบัติงานที่เกี่ยวข้อง	-	-	-	-	-	-	-	-	-	-	-	7. Craft and associate professionals
8. ผู้ควบคุมเครื่องจักรโรงงานและเครื่องจักรและผู้ปฏิบัติงานด้านการประกอบ	-	-	-	-	-	-	-	-	-	-	-	8. Plant and machine controlors and assemblers
9. ผู้ประกอบอาชีพงานพื้นฐาน	-	-	-	745	-	-	-	-	-	-	-	9. Elementary occupations
10. คนงานซึ่งมิได้จำแนกไว้ในหมวดอื่น	-	-	-	-	-	-	-	-	-	-	-	10. Workers not classifiable by occupation

ตารางที่ 14 จำนวนผู้ว่างงาน ที่เคยทำงานมาก่อน จำแนกตามอาชีพที่ทำครั้งสุดท้าย อุตสาหกรรมที่ทำครั้งสุดท้าย เพศ และเขตการปกครอง ภาคใต้ (ต่อ)

TABLE 14 UNEMPLOYED PERSONS, EVER WORKED BY LAST OCCUPATION, LAST INDUSTRY SEX AND AREA, SOUTHERN REGION (Contd.)

ไตรมาสที่ 4/2557 : Quarter 4/2014

นอกเขตเทศบาล NON-MUNICIPAL AREA

หน่วยเป็นคน : Person

อาชีพที่ทำครั้งสุดท้าย	อุตสาหกรรมที่ทำครั้งสุดท้าย (ต่อ) Last Industry (Contd.)											LAST OCCUPATION
	กิจกรรมอสังหาริมทรัพย์	กิจกรรมทางวิชาชีพวิทยุและเทคนิค	การบริหารสนับสนุนและป้องกันประเทศ	การบริหารราชการป้องกันประเทศ	การศึกษา	กิจกรรมด้านสุขภาพงานสังคมสงเคราะห์	ศิลปะ ความบันเทิงและนันทนาการ	บริการด้านอื่นๆ	งานในครัวเรือนส่วนบุคคล	กิจกรรมขององค์กร	ไม่ทราบ	
	Real estate	Professional,scientific	Administrative	Public admin-	Education	Health and	Art, entertainment	Other service	Activities of	Extra-	Unknown	
	activities	technical activities	and support service activities	istration defence		social work			household	territorial		
หญิง	-	-	104	899	-	463	-	-	-	-	-	FEMALE
1. ผู้จัดการ ข้าราชการระดับอาวุโสและผู้บัญญัติกฎหมาย	-	-	-	-	-	-	-	-	-	-	-	1. managers, senior officials and Legislators
2. ผู้ประกอบวิชาชีพด้านต่างๆ	-	-	-	-	-	-	-	-	-	-	-	2. Professionals
3. เจ้าหน้าที่เทคนิคและผู้ประกอบวิชาชีพที่เกี่ยวข้องกับด้านต่างๆ	-	-	-	186	-	312	-	-	-	-	-	3. Technicians and associate professionals
4. เสมียน	-	-	-	713	-	-	-	-	-	-	-	4. Clerks
5. พนักงานบริการและผู้จำหน่ายสินค้า	-	-	104	-	-	152	-	-	-	-	-	5. Service workers and sell goods
6. ผู้ปฏิบัติงานที่มีฝีมือในด้านการเกษตรป่าไม้ และประมง	-	-	-	-	-	-	-	-	-	-	-	6. Skilled agricultural forest and fishery workers
7. ช่างฝีมือ และผู้ปฏิบัติงานที่เกี่ยวข้อง	-	-	-	-	-	-	-	-	-	-	-	7. Craft and associate professionals
8. ผู้ควบคุมเครื่องจักรโรงงานและเครื่องจักรและผู้ปฏิบัติงานด้านการประกอบ	-	-	-	-	-	-	-	-	-	-	-	8. Plant and machine controlors and assemblers
9. ผู้ประกอบอาชีพงานพื้นฐาน	-	-	-	-	-	-	-	-	-	-	-	9. Elementary occupations
10. คนงานซึ่งมิได้จำแนกไว้ในหมวดอื่น	-	-	-	-	-	-	-	-	-	-	-	10. Workers not classifiable by occupation

TABLE 15 EMPLOYEE BY AVERAGE WAGE, FRINGE BENEFIT, INDUSTRY, SOUTHERN REGION

หน่วยเป็นพัน : In Thousands

[illegible]

ไตรมาสที่ 4/2557 : Quarter 4/2014

หน่วยเป็นพัน : In Thousands

อุตสาหกรรม	จำนวนลูกจ้าง Total Employee	ค่าจ้างเฉลี่ย Average Wage	ลูกจ้างที่ได้รับผลประโยชน์อื่นๆ Employee Receive Fringe Benefit							INDUSTRY
			ได้รับเป็นเงิน In Cash			ได้รับเป็นสิ่งของ In Kind				
			โบนัส Bonus	ค่าล่วงเวลา Overtime	เงินอื่นๆ Other Income	อาหาร Food	เครื่องแต่งกาย Clothes	ที่อยู่อาศัย Housing	อื่นๆ Others	
<b>ชาย</b>	<b>1,249.9</b>	<b>10,950.1</b>	<b>3.1</b>	<b>35.4</b>	<b>183.8</b>	<b>125.6</b>	<b>4.0</b>	<b>100.3</b>	<b>36.7</b>	<b>MALE</b>
1 เกษตรกรรม การป่าไม้ และการประมง	321.8	6,006.7	0.1	1.0	8.5	24.0	-	35.4	6.4	1. Agriculture, forestry and fishing
2.การทำเหมืองแร่ และเหมืองหิน	12.0	15,101.9	-	0.5	1.4	2.1	-	0.6	0.9	2. Mining and quarrying
3. การผลิต	143.0	10,118.9	1.0	11.1	11.5	6.4	0.7	11.7	4.8	3. Manufacturing
4. ไฟฟ้า ก๊าซ ไอน้ำและระบบปรับอากาศ	13.6	26,437.8	-	-	3.6	-	-	1.1	0.8	4. Electricity, gas, steam and air conditioning supply
5. การจัดหาน้ำ การจัดการและการบำบัดน้ำเสีย ของเสีย และสิ่งปฏิกูล	2.5	9,582.4	-	-	0.0	-	-	0.0	-	5. Water supply; sewerage, waste management and remediation activities
6. การก่อสร้าง	190.8	9,050.5	-	5.6	1.2	7.9	-	12.1	11.9	6. Construction
7. การขายส่ง และการขายปลีก การซ่อมยานยนต์	169.4	10,571.6	0.8	5.8	18.4	15.3	1.1	6.0	1.5	7. Wholesale and retail trade; repair of motor vehicles andmotorcycles
8. การขนส่ง และสถานที่เก็บสินค้า	32.4	16,501.7	-	3.4	4.9	1.5	-	2.5	0.3	8. Transportation and storage
9. ที่พักแรมและบริการด้านอาหาร	75.7	11,269.3	0.1	1.6	36.8	64.1	1.2	3.9	7.9	9. Accommodation and food service activities
10. ข้อมูลข่าวสารและการสื่อสาร	5.2	18,562.9	-	0.6	1.3	-	-	0.2	-	10. Information and communication
11.กิจกรรมทางการเงินและการประกันภัย	16.9	32,746.7	0.8	1.6	2.2	0.4	-	-	-	11. Financial and insurance activities
12. กิจกรรมอสังหาริมทรัพย์	0.8	6,288.5	-	0.3	-	0.1	-	0.1	-	12. Real estate activities
13. กิจกรรมทางวิชาชีพ วิทยาศาสตร์ และเทคนิค	6.1	15,609.2	-	-	1.1	0.9	-	0.8	-	13. Professional, scientific and technical activities
14. กิจกรรมการบริหารและการบริการสนับสนุน	24.9	13,035.1	-	1.0	4.3	0.3	-	1.1	1.9	14. Administrative and support service activities
15. การบริหารราชการ การป้องกันประเทศ การประกันสังคม	151.5	15,499.3	0.4	1.6	64.1	1.5	0.8	18.5	0.1	15. Public administration and defence; compulsory social security
16. การศึกษา	48.8	21,498.5	-	0.2	19.6	0.9	-	3.1	-	16. Education
17. กิจกรรมด้านสุขภาพและงานสังคมสงเคราะห์	10.6	17,516.4	-	1.0	4.7	0.3	0.2	0.8	-	17. Human health and social work activities
18. ศิลปะ ความบันเทิง และนันทนาการ	3.3	10,324.5	-	0.2	0.2	0.2	-	0.2	-	18. Arts, entertainment and recreation
19. กิจกรรมบริการด้านอื่น ๆ	18.9	6,798.2	-	0.1	-	0.4	-	2.1	0.4	19. Other service activities
20. กิจกรรมการจ้างงานในครัวเรือนส่วนบุคคล	1.8	9,248.7	-	-	-	0.1	-	0.3	-	20. Activities of households as employers; undifferentiated goods and services-producingactivities of households for own use
21. กิจกรรมขององค์การระหว่างประเทศ	-	-	-	-	-	-	-	-	-	21. Activities of extraterritorial organizations and bodies
22. ไม่ทราบ	-	-	-	-	-	-	-	-	-	22. Unknown
<b>หญิง</b>	<b>960.4</b>	<b>11,005.0</b>	<b>2.7</b>	<b>43.6</b>	<b>163.1</b>	<b>117.8</b>	<b>5.1</b>	<b>55.6</b>	<b>23.0</b>	<b>FEMALE</b>
1 เกษตรกรรม การป่าไม้ และการประมง	177.5	4,596.4	-	0.2	6.3	0.9	0.5	13.1	2.9	1. Agriculture, forestry and fishing
2.การทำเหมืองแร่ และเหมืองหิน	3.0	11,793.1	-	0.3	0.1	-	-	-	-	2. Mining and quarrying
3. การผลิต	132.5	7,698.6	0.2	10.3	9.6	3.6	0.9	4.1	3.6	3. Manufacturing
4. ไฟฟ้า ก๊าซ ไอน้ำและระบบปรับอากาศ	2.0	29,397.3	0.1	0.5	0.6	-	-	0.1	0.5	4. Electricity, gas, steam and air conditioning supply
5. การจัดหาน้ำ การจัดการและการบำบัดน้ำเสีย ของเสีย และสิ่งปฏิกูล	1.0	17,075.9	-	-	0.2	-	-	0.1	-	5. Water supply; sewerage, waste management and remediation activities
6. การก่อสร้าง	22.0	9,519.4	-	0.6	0.8	0.4	-	2.4	2.5	6. Construction
7. การขายส่ง และการขายปลีก การซ่อมยานยนต์	123.5	9,557.8	1.1	5.8	17.2	10.4	1.4	4.8	1.4	7. Wholesale and retail trade; repair of motor vehicles andmotorcycles
8. การขนส่ง และสถานที่เก็บสินค้า	9.2	16,031.3	-	1.3	0.9	0.3	-	0.8	-	8. Transportation and storage
9. ที่พักแรมและบริการด้านอาหาร	117.0	9,061.4	-	4.9	34.8	81.3	1.0	5.6	7.5	9. Accommodation and food service activities
10. ข้อมูลข่าวสารและการสื่อสาร	2.8	12,598.4	-	0.1	0.2	-	-	-	-	10. Information and communication
11.กิจกรรมทางการเงินและการประกันภัย	28.2	23,176.6	0.3	1.5	5.5	-	0.1	0.6	-	11. Financial and insurance activities
12. กิจกรรมอสังหาริมทรัพย์	3.9	14,181.3	-	-	0.8	1.1	-	1.1	-	12. Real estate activities
13. กิจกรรมทางวิชาชีพ วิทยาศาสตร์ และเทคนิค	5.1	15,161.2	-	0.2	1.1	0.5	-	0.5	-	13

TABLE 15 EMPLOYEE BY AVERAGE WAGE, FRINGE BENEFIT, INDUSTRY, SEX AND AREA, SOUTHERN REGION (Contd.)

ในเขตเทศบาล MUNICIPAL AREA

หน่วยเป็นพัน : In Thousands

[illegible]

## TABLE 15 EMPLOYEE BY AVERAGE WAGE, FRINGE BENEFIT, INDUSTRY, SEX AND AREA, SOUTHERN REGION (Contd.)

ในเขตเทศบาล MUNICIPAL AREA

หน่วยเป็นพัน : In Thousands

[illegible]

## TABLE 15 EMPLOYEE BY AVERAGE WAGE, FRINGE BENEFIT, INDUSTRY, SEX AND AREA, SOUTHERN REGION (Contd.)

หน่วยเป็นพัน : In Thousands

[illegible]



TABLE 15 EMPLOYEE BY AVERAGE WAGE, FRINGE BENEFIT, INDUSTRY, SEX AND AREA, SOUTHERN REGION (Contd.)

นอกเขตเทศบาล NON-MUNICIPAL AREA

หน่วยเป็นพัน : In Thousands

[illegible]





TABLE 16 PRIVATE EMPLOYEE BY AVERAGE WAGE, FRINGE BENEFIT, INDUSTRY, SEX AND AREA, SOUTHERN REGION (Contd.)

ในเขตเทศบาล MUNICIPAL AREA

หน่วยเป็นพัน : In Thousands

[illegible]

TABLE 16 PRIVATE EMPLOYEE BY AVERAGE WAGE, FRINGE BENEFIT, INDUSTRY, SEX AND AREA, SOUTHERN REGION (Contd.)

ในเขตเทศบาล MUNICIPAL AREA

หน่วยเป็นพัน : In Thousands

[illegible]

TABLE 16 PRIVATE EMPLOYEE BY AVERAGE WAGE, FRINGE BENEFIT, INDUSTRY, SEX AND AREA, SOUTHERN REGION (Contd.)

นอกเขตเทศบาล NON-MUNICIPAL AREA

หน่วยเป็นพัน : In Thousands

[illegible]

TABLE 16 PRIVATE EMPLOYEE BY AVERAGE WAGE, FRINGE BENEFIT, INDUSTRY, SEX AND AREA, SOUTHERN REGION (Contd.)

นอกเขตเทศบาล NON-MUNICIPAL AREA

หน่วยเป็นพัน : In Thousands

[illegible]

## TABLE 17 GOVERNMENT EMPLOYEE BY AVERAGE WAGE, FRINGE BENEFIT, INDUSTRY, SOUTHERN REGION

หน่วยเป็นพัน : In Thousands

[illegible]



ไตรมาสที่ 4/2557 : Quarter 4/2014

หน่วยเงินพัน : In Thousands

ข้อมูลรายปี : ปี 2563											
อุตสาหกรรม	จำนวน	ค่าจ้างเฉลี่ย	ลูกจ้างรัฐบาลที่ได้รับผลประโยชน์อื่นๆ Government Employee Receive Fringe Benefit								INDUSTRY
	ลูกจ้างรัฐบาล Total Government Employee		ได้รับเป็นเงิน In Cash			ได้รับเป็นสิ่งของ In Kind					
			โบนัส Bonus	ค่าล่วงเวลา Overtime	เงินอื่นๆ Other Income	อาหาร Food	เครื่องแต่งกาย Clothes	ที่อยู่อาศัย Housing	อื่นๆ Others		
ชาย	245.5	18,702.6	0.4	5.4	95.8	2.2	1.0	31.2	0.2	MALE	
1 เกษตรกรรม การป่าไม้ และการประมง	2.6	22,825.5	-	-	0.3	-	-	2.1	-	- 1. Agriculture, forestry and fishing	
2.การทำเหมืองแร่ และเหมืองหิน	-	-	-	-	-	-	-	-	-	- 2. Mining and quarrying	
3. การผลิต	1.2	11,624.4	-	0.4	-	0.4	-	0.4	-	- 3. Manufacturing	
4. ไฟฟ้า ก๊าซ ไอน้ำและระบบปรับอากาศ	12.0	28,232.7	-	-	3.3	-	-	0.2	-	- 4. Electricity, gas, steam and air conditioning supply	
5. การจัดหา น้ำ การจัดการและการบำบัดน้ำเสีย ของเสีย และสิ่งปฏิกูล	1.9	10,116.8	-	-	0.0	-	-	0.0	-	- 5. Water supply; sewerage, waste management and remediation activities	
6. การก่อสร้าง	3.1	17,151.9	-	-	0.5	-	-	3.0	-	- 6. Construction	
7. การขายส่ง และการขายปลีก การซ่อมยานยนต์	-	-	-	-	-	-	-	-	-	- 7. Wholesale and retail trade; repair of motor vehicles andmotorcycles	
8. การขนส่ง และสถานที่เก็บสินค้า	10.3	26,926.1	-	2.4	0.6	0.1	-	2.3	0.1	- 8. Transportation and storage	
9. ที่พักแรมและบริการด้านอาหาร	-	-	-	-	-	-	-	-	-	- 9. Accommodation and food service activities	
10. ข้อมูลข่าวสารและการสื่อสาร	2.6	21,847.0	-	0.1	0.9	-	-	0.2	-	- 10. Information and communication	
11.กิจกรรมทางการเงินและการประกันภัย	5.4	43,139.8	-	-	1.2	-	-	-	-	- 11. Financial and insurance activities	
12. กิจกรรมอสังหาริมทรัพย์	-	-	-	-	-	-	-	-	-	- 12. Real estate activities	
13. กิจกรรมทางวิชาชีพ วิทยาศาสตร์ และเทคนิค	4.1	17,854.8	-	-	1.1	-	-	0.6	-	- 13. Professional, scientific and technical activities	
14. กิจกรรมการบริหารและการบริการสนับสนุน	0.8	22,733.1	-	-	0.8	-	-	0.5	-	- 14. Administrative and support service activities	
15. การบริหารราชการ การป้องกันประเทศ การประกันสังคม	151.5	15,499.3	0.4	1.6	64.1	1.5	0.8	18.5	0.1	15. Public administration and defence; compulsory social security	
16. การศึกษา	37.6	24,111.2	-	0.2	18.4	0.2	-	2.8	-	- 16. Education	
17. กิจกรรมด้านสุขภาพและงานสังคมสงเคราะห์	10.0	17,848.7	-	0.8	4.4	-	0.2	0.8	-	- 17. Human health and social work activities	
18. ศิลปะ ความบันเทิง และนันทนาการ	1.8	7,934.0	-	-	0.2	-	-	-	-	- 18. Arts, entertainment and recreation	
19. กิจกรรมบริการด้านอื่น ๆ	0.7	4,486.1	-	-	-	-	-	-	-	- 19. Other service activities	
20. กิจกรรมการจ้างงานในครัวเรือนส่วนบุคคล	-	-	-	-	-	-	-	-	-	- 20. Activities of households as employers; undifferentiated goods and services-producingactivities of households for own use	
21. กิจกรรมขององค์การระหว่างประเทศ	-	-	-	-	-	-	-	-	-	- 21. Activities of extraterritorial organizations and bodies	
22. ไม่ทราบ	-	-	-	-	-	-	-	-	-	- 22. Unknown	
หญิง	250.1	18,191.4	1.2	14.5	77.3	5.3	1.2	14.8	-	FEMALE	
1 เกษตรกรรม การป่าไม้ และการประมง	1.5	8,367.0	-	-	-	-	-	-	-	- 1. Agriculture, forestry and fishing	
2.การทำเหมืองแร่ และเหมืองหิน	-	-	-	-	-	-	-	-	-	- 2. Mining and quarrying	
3. การผลิต	0.5	7,934.8	0.2	-	-	-	-	-	-	- 3. Manufacturing	
4. ไฟฟ้า ก๊าซ ไอน้ำและระบบปรับอากาศ	1.4	38,346.1	0.1	-	0.4	-	-	0.1	-	- 4. Electricity, gas, steam and air conditioning supply	
5. การจัดหา น้ำ การจัดการและการบำบัดน้ำเสีย ของเสีย และสิ่งปฏิกูล	1.0	17,075.9	-	-	0.2	-	-	0.1	-	- 5. Water supply; sewerage, waste management and remediation activities	
6. การก่อสร้าง	2.3	16,616.6	-	-	0.6	-	-	1.7	-	- 6. Construction	
7. การขายส่ง และการขายปลีก การซ่อมยานยนต์	0.3	9,000.0	-	-	-	-	-	-	-	- 7. Wholesale and retail trade; repair of motor vehicles andmotorcycles	
8. การขนส่ง และสถานที่เก็บสินค้า	3.2	22,806.9	-	-	0.1	-	-	0.1	-	- 8. Transportation and storage	
9. ที่พักแรมและบริการด้านอาหาร	0.4	4,072.7	-	-	-	0.2	-	-	-	- 9. Accommodation and food service activities	
10. ข้อมูลข่าวสารและการสื่อสาร	1.0	7,849.7	-	-	-	-	-	-	-	- 10. Information and communication	
11.กิจกรรมทางการเงินและการประกันภัย	6.0	31,513.9	-	-	1.4	-	-	0.1	-	- 11. Financial and insurance activities	
12. กิจกรรมอสังหาริมทรัพย์	-	-	-	-	-	-	-	-	-	- 12. Real estate activities	
13. กิจกรรมทางวิชาชีพ วิทยาศาสตร์ และเทคนิค	1.5	15,803.6	-	-	0.4	-	-	0.5	-	- 13. Professional, scientific and technical activities	
14. กิจกรรมการบริหารและการบริการสนับสนุน	0.3	16,255.7	-	-	-	-	-	-	-	- 14. Administrative and support service activities	
15. การบริหารราชการ การป้องกันประเทศ การประกันสังคม	75.6	15,264.1	0.3	0.9	15.9	0.3	-	7.3	-	- 15. Public administration and defence; compulsory social security	
16. การศึกษา	90.1	21,902.9	0.7	0.1	40.8	1.3	-	1.4	-	- 16. Education	
17. กิจกรรมด้านสุขภาพและงานสังคมสงเคราะห์	62.4	15,595.5	-	13.6	16.7	3.6	1.2	3.3	-	- 17. Human health and social work activities	
18. ศิลปะ ความบันเทิง และนันทนาการ	1.8	10,172.0	-	-	0.7	-	-	0.3	-	- 18. Arts, entertainment and recreation	
19. กิจกรรมบริการด้านอื่น ๆ	0.9	6,156.8	-	-	0.1	-	-	-	-	- 19. Other service activities	
20. กิจกรรมการจ้างงานในครัวเรือนส่วนบุคคล	-	-	-	-	-	-	-	-	-	- 20. Activities of households as employers; undifferentiated goods and services-producingactivities of households for own use	
21. กิจกรรมขององค์การระหว่างประเทศ	-	-	-	-	-	-	-	-	-	- 21. Activities of extraterritorial organizations and bodies	
22. ไม่ทราบ	-	-	-	-	-	-	-	-	-	- 22. Unknown	

ไตรมาสที่ 4/2557 : Quarter 4/2014

หน่วยเป็นพัน : In Thousands

[illegible]

ไตรมาสที่ 4/2557 : Quarter 4/2014

หน่วยเป็นพัน : In Thousands

[illegible]

## TABLE 17 GOVERNMENT EMPLOYEE BY AVERAGE WAGE, FRINGE BENEFIT, INDUSTRY, SEX AND AREA, SOUTHERN REGION (Contd.)

นอกเขตเทศบาล NON-MUNICIPAL AREA

หน่วยเป็นพัน : In Thousands

[illegible]

## TABLE 17 GOVERNMENT EMPLOYEE BY AVERAGE WAGE, FRINGE BENEFIT, INDUSTRY, SEX AND AREA, SOUTHERN REGION (Contd.)

นอกเขตเทศบาล NON-MUNICIPAL AREA

หน่วยเป็นพัน : In Thousands

[illegible]

ตารางที่ 18 จำนวนลูกจ้าง จำแนกตามอาชีพ ระดับของรายได้ ภาคใต้

TABLE 18 EMPLOYEE BY OCCUPATION, INCOME CLASS , SOUTHERN REGION

ไตรมาสที่ 4/2557 : Quarter 4/2014

หน่วยเป็นพัน : In Thousands

ระดับของรายได้	อาชีพ Occupation											INCOME CLASS
	รวม	ผู้จัดการ	ผู้ประกอบวิชาชีพ	เจ้าหน้าที่เทคนิค	เสมียน	พนักงานบริการ	ด้านการเกษตร	ช่างฝีมือและผู้ปฏิบัติ	ผู้ควบคุมเครื่องจักร	ผู้ประกอบอาชีพ	คนงานซึ่งมี	
		ผู้บัญญัติกฎหมาย	ด้านต่างๆ	และผู้ประกอบ		ผู้จำหน่ายสินค้า	ป่าไม้และประมง	งานที่เกี่ยวข้อง	งานด้านการประกอบ	งานพื้นฐาน	ได้จำแนกไว้	
		Legislators	Profes- sional	วิชาชีพ		Service	Agricultural	Craft &	Plant & Machine	Elementary	ในหมวดอื่น	
	Total	& Managers	sional	Technicians	Clerks	Workers	& Fishery	associat	controlors	occupations	Not classifiable	
ยอดรวม	2,218.2	76.4	231.0	138.6	140.9	354.2	414.8	313.4	149.6	399.3	0.2	TOTAL
ต่ำกว่า 1,501 บาท	17.9	-	0.2	-	0.3	1.0	8.1	0.9	0.3	7.1	-	Less than 1,501 Baht
1,501 - 2,500 บาท	56.2	-	0.9	0.3	0.3	2.1	41.1	1.9	1.2	8.3	-	1,501 - 2,500 Baht
2,501 - 3,500 บาท	123.6	-	1.6	-	0.2	4.2	82.9	8.8	7.6	18.3	-	2,501 - 3,500 Baht
3,501 - 4,500 บาท	120.7	0.1	0.3	0.6	1.3	7.1	70.0	12.4	3.8	25.1	-	3,501 - 4,500 Baht
4,501 - 5,500 บาท	155.9	8.4	2.5	1.3	2.3	20.5	67.1	14.5	5.9	33.4	-	4,501 - 5,500 Baht
5,501 - 6,500 บาท	184.9	0.9	5.6	0.5	4.2	31.6	47.2	30.3	5.7	58.9	-	5,501 - 6,500 Baht
6,501 - 7,500 บาท	188.2	4.8	4.7	3.5	5.3	31.5	28.2	36.6	17.2	56.3	-	6,501 - 7,500 Baht
7,501 - 10,000 บาท	674.4	10.8	26.2	30.7	43.5	145.9	57.9	132.4	57.8	169.3	-	7,501 - 10,000 Baht
10,001 - 15,000 บาท	341.3	7.3	48.7	44.3	52.3	67.0	9.3	59.1	35.4	18.0	-	10,001 - 15,000 Baht
15,001 - 20,000 บาท	143.3	6.8	44.6	23.6	19.4	24.7	1.1	11.9	7.9	3.3	-	15,001 - 20,000 Baht
20,001 - 30,000 บาท	121.9	14.6	50.2	24.4	8.8	15.4	0.8	2.8	4.9	-	-	20,001 - 30,000 Baht
มากกว่า 30,000 บาท	82.1	22.5	43.9	8.5	2.5	1.9	-	1.7	1.1	0.1	-	More than 30,000 Baht
ไม่ทราบ	7.9	0.3	1.5	1.0	0.4	1.3	1.2	0.2	0.7	1.2	0.2	Unknown

ตารางที่ 18 จำนวนลูกจ้าง จำแนกตามอาชีพ ระดับของรายได้ และเพศ ภาคใต้

TABLE 18 EMPLOYEE BY OCCUPATION, INCOME CLASS AND SEX , SOUTHERN REGION

ไตรมาสที่ 4/2557 : Quarter 4/2014

หน่วยเป็นพัน : In Thousands

ระดับของรายได้	อาชีพ Occupation											INCOME CLASS
	รวม	ผู้จัดการ	ผู้ประกอบวิชาชีพ	เจ้าหน้าที่เทคนิค	เสมียน	พนักงานบริการ	ด้านการเกษตร	ช่างฝีมือและผู้ปฏิบัติ	ผู้ควบคุมเครื่องจักร	ผู้ประกอบอาชีพ	คนงานซึ่งมิ	
		ผู้บัญญัติกฎหมาย	ด้านต่างๆ	และผู้ประกอบ		ผู้จำหน่ายสินค้า	ป่าไม้และประมง	งานที่เกี่ยวข้อง	งานด้านการประกอบ	งานพื้นฐาน	ได้จำแนกไว้	
	Total	Legislators	Profes- sional	Technicians	Clerks	Service Workers	Agricultural & Fishery	Craft & associat	Plant & Machine controlors	Elementary occupations	Not classifiable	
ชาย	1,254.3	55.1	66.8	57.8	40.8	158.1	260.2	267.9	131.8	215.8	-	MALE
ต่ำกว่า 1,501 บาท	7.5	-	-	-	-	0.1	3.4	-	0.3	3.7	-	Less than 1,501 Baht
1,501 - 2,500 บาท	25.8	-	-	-	0.1	0.7	21.0	-	0.8	3.3	-	1,501 - 2,500 Baht
2,501 - 3,500 บาท	62.0	-	1.0	-	-	0.6	45.8	1.1	3.5	10.1	-	2,501 - 3,500 Baht
3,501 - 4,500 บาท	69.2	0.1	0.3	0.6	0.4	2.1	40.9	6.6	2.2	16.0	-	3,501 - 4,500 Baht
4,501 - 5,500 บาท	88.8	6.2	1.3	0.1	0.7	8.2	39.7	10.0	5.7	17.1	-	4,501 - 5,500 Baht
5,501 - 6,500 บาท	106.0	0.7	0.6	0.2	0.3	9.8	32.0	24.9	4.2	33.4	-	5,501 - 6,500 Baht
6,501 - 7,500 บาท	113.4	4.8	0.9	0.7	1.2	8.8	21.8	32.8	13.2	29.2	-	6,501 - 7,500 Baht
7,501 - 10,000 บาท	399.9	9.1	3.8	6.6	11.0	62.1	45.6	119.5	53.5	88.7	-	7,501 - 10,000 Baht
10,001 - 15,000 บาท	190.0	4.0	12.3	16.6	15.1	32.6	7.6	56.6	34.9	10.2	-	10,001 - 15,000 Baht
15,001 - 20,000 บาท	77.6	4.1	16.7	12.0	6.4	15.8	0.9	11.7	6.8	3.2	-	15,001 - 20,000 Baht
20,001 - 30,000 บาท	65.7	10.5	13.2	14.7	3.8	14.9	0.8	2.8	4.9	-	-	20,001 - 30,000 Baht
มากกว่า 30,000 บาท	44.1	15.6	16.3	6.2	1.6	1.6	-	1.7	1.1	-	-	More than 30,000 Baht
ไม่ทราบ	4.4	-	0.4	0.1	0.4	0.9	0.7	0.2	0.7	0.9	-	Unknown
หญิง	964.0	21.3	164.2	80.8	100.1	196.1	154.6	45.5	17.8	183.4	0.2	FEMALE
ต่ำกว่า 1,501 บาท	10.4	-	0.2	-	0.3	1.0	4.7	0.9	-	3.4	-	Less than 1,501 Baht
1,501 - 2,500 บาท	30.4	-	0.9	0.3	0.3	1.4	20.1	1.9	0.5	5.0	-	1,501 - 2,500 Baht
2,501 - 3,500 บาท	61.6	-	0.7	-	0.2	3.7	37.1	7.7	4.1	8.2	-	2,501 - 3,500 Baht
3,501 - 4,500 บาท	51.5	-	-	-	0.9	5.0	29.1	5.8	1.6	9.0	-	3,501 - 4,500 Baht
4,501 - 5,500 บาท	67.0	2.2	1.2	1.3	1.7	12.3	27.4	4.5	0.2	16.3	-	4,501 - 5,500 Baht
5,501 - 6,500 บาท	78.9	0.2	5.0	0.2	3.9	21.9	15.2	5.4	1.5	25.5	-	5,501 - 6,500 Baht
6,501 - 7,500 บาท	74.8	-	3.8	2.9	4.2	22.6	6.4	3.8	4.1	27.1	-	6,501 - 7,500 Baht
7,501 - 10,000 บาท	274.5	1.8	22.3	24.1	32.5	83.8	12.3	12.8	4.3	80.7	-	7,501 - 10,000 Baht
10,001 - 15,000 บาท	151.3	3.3	36.4	27.6	37.2	34.4	1.7	2.5	0.5	7.8	-	10,001 - 15,000 Baht
15,001 - 20,000 บาท	65.7	2.6	27.9	11.6	13.0	8.9	0.2	0.2	1.1	0.2	-	15,001 - 20,000 Baht
20,001 - 30,000 บาท	56.3	4.1	37.0	9.7	5.0	0.4	-	-	-	-	-	20,001 - 30,000 Baht
มากกว่า 30,000 บาท	38.1	6.9	27.6	2.3	0.9	0.3	-	-	-	0.1	-	More than 30,000 Baht
ไม่ทราบ	3.5	0.3	1.1	0.9	-	0.4	0.4	-	-	0.2	0.2	Unknown

ตารางที่ 18 จำนวนลูกจ้าง จำแนกตามอาชีพ ระดับของรายได้ เพศ และเขตการปกครอง ภาคใต้ (ต่อ)  
TABLE 18 EMPLOYEE BY OCCUPATION, INCOME CLASS, SEX AND AREA, SOUTHERN REGION (Contd.)

ไตรมาสที่ 4/2557 : Quarter 4/2014

ในเขตเทศบาล MUNICIPAL AREA

หน่วยเป็นพัน : In Thousands

ระดับของรายได้	อาชีพ Occupation											INCOME CLASS
	รวม	ผู้จัดการ ผู้บัญญัติกฎหมาย	ผู้ประกอบวิชาชีพ ด้านต่างๆ	เจ้าหน้าที่เทคนิค และผู้ประกอบ วิชาชีพ	เสมียน	พนักงานบริการ ผู้จำหน่ายสินค้า	ด้านการเกษตร ป่าไม้และประมง	ช่างฝีมือและผู้ปฏิบัติ งานที่เกี่ยวข้อง	ผู้ควบคุมเครื่องจักร งานด้านการประกอบ	ผู้ประกอบอาชีพ งานพื้นฐาน	คนงานซึ่งมี ได้จำแนกไว้ ในหมวดอื่น	
	Total	Legislators & Managers	Profes- sional	Technicians	Clerks	Service Workers	Agricultural & Fishery	Craft & associat	Plant & Machine controlors	Elementary occupations	Not classifiable	
ยอดรวม	884.8	37.4	111.7	78.2	74.6	188.9	58.0	124.4	61.7	149.8	0.2	TOTAL
ชาย	483.4	24.9	37.4	34.2	23.2	81.5	42.4	110.2	56.7	73.0	-	MALE
ต่ำกว่า 1,501 บาท	0.8	-	-	-	-	0.1	0.2	-	0.3	0.1	-	Less than 1,501 Baht
1,501 - 2,500 บาท	2.5	-	-	-	0.1	-	1.9	-	0.1	0.4	-	1,501 - 2,500 Baht
2,501 - 3,500 บาท	7.8	-	-	-	-	0.3	4.4	0.6	1.3	1.2	-	2,501 - 3,500 Baht
3,501 - 4,500 บาท	7.9	0.1	0.3	-	0.1	0.5	3.8	1.1	0.6	1.4	-	3,501 - 4,500 Baht
4,501 - 5,500 บาท	22.2	1.7	0.3	0.1	0.1	4.5	8.0	2.0	0.7	5.1	-	4,501 - 5,500 Baht
5,501 - 6,500 บาท	30.1	0.0	0.2	0.1	0.1	3.6	7.2	5.6	1.3	11.9	-	5,501 - 6,500 Baht
6,501 - 7,500 บาท	35.8	0.1	0.5	0.3	0.5	5.1	5.7	8.1	4.8	10.9	-	6,501 - 7,500 Baht
7,501 - 10,000 บาท	159.7	2.7	2.5	3.5	4.9	31.6	9.0	49.5	17.8	38.3	-	7,501 - 10,000 Baht
10,001 - 15,000 บาท	99.5	1.9	7.0	9.1	9.1	18.2	1.4	30.0	20.6	2.2	-	10,001 - 15,000 Baht
15,001 - 20,000 บาท	42.8	1.8	7.9	5.6	4.8	7.7	0.2	9.1	4.1	1.5	-	15,001 - 20,000 Baht
20,001 - 30,000 บาท	41.3	5.3	7.3	10.8	2.8	9.2	0.1	2.3	3.6	-	-	20,001 - 30,000 Baht
มากกว่า 30,000 บาท	31.2	11.2	11.3	4.6	0.9	0.7	-	1.7	0.8	-	-	More than 30,000 Baht
ไม่ทราบ	1.7	-	0.1	0.1	-	-	0.5	0.2	0.7	0.2	-	Unknown
หญิง	401.4	12.6	74.3	44.0	51.4	107.4	15.6	14.2	5.0	76.7	0.2	FEMALE
ต่ำกว่า 1,501 บาท	1.0	-	0.2	-	0.2	0.1	0.2	0.2	-	0.1	-	Less than 1,501 Baht
1,501 - 2,500 บาท	4.4	-	0.3	0.3	-	0.1	1.8	-	0.1	1.8	-	1,501 - 2,500 Baht
2,501 - 3,500 บาท	6.7	-	0.1	-	-	0.2	2.8	0.8	0.3	2.6	-	2,501 - 3,500 Baht
3,501 - 4,500 บาท	9.8	-	-	-	0.0	2.5	2.6	0.8	0.2	3.8	-	3,501 - 4,500 Baht
4,501 - 5,500 บาท	14.5	0.1	0.1	0.1	0.4	4.1	3.2	1.5	0.2	4.9	-	4,501 - 5,500 Baht
5,501 - 6,500 บาท	24.1	-	0.1	0.2	0.3	9.5	3.2	1.7	0.5	8.7	-	5,501 - 6,500 Baht
6,501 - 7,500 บาท	34.8	-	0.7	0.8	2.0	16.6	0.6	1.2	1.2	11.8	-	6,501 - 7,500 Baht
7,501 - 10,000 บาท	125.5	0.1	6.5	11.4	14.6	43.8	0.6	6.6	2.1	39.9	-	7,501 - 10,000 Baht
10,001 - 15,000 บาท	83.0	1.7	18.0	14.3	20.9	23.1	0.2	1.5	0.5	2.8	-	10,001 - 15,000 Baht
15,001 - 20,000 บาท	38.3	1.9	12.1	8.9	8.9	6.6	-	-	-	-	-	15,001 - 20,000 Baht
20,001 - 30,000 บาท	32.4	2.4	20.2	6.1	3.4	0.3	-	-	-	-	-	20,001 - 30,000 Baht
มากกว่า 30,000 บาท	25.3	6.2	16.0	1.8	0.9	0.3	-	-	-	0.1	-	More than 30,000 Baht
ไม่ทราบ	1.6	0.3	0.1	-	-	0.4	0.4	-	-	0.2	0.2	Unknown





ตารางที่ 19 จำนวนลูกจ้าง จำแนกตามอุตสาหกรรม ระดับของรายได้ ภาคใต้  
TABLE 19 EMPLOYEE BY INDUSTRY, INCOME CLASS, SOUTHERN REGION

ไตรมาสที่ 4/2557 : Quarter 4/2014

หน่วยเป็นพัน : In Thousands

ระดับของรายได้	รวม	อุตสาหกรรม Industry											INCOME CLASS
		เกษตรกรรม	การทำเหมืองแร่	การผลิต	ไฟฟ้า ก๊าซ	จัดหาน้ำ บำบัดน้ำเสีย	การก่อสร้าง	การขายส่ง	การขายส่ง และ	ที่พักแรมและ	ข้อมูลข่าวสาร	กิจกรรมการเงินและ	
		การป่าไม้	เหมืองแร่		ไอน้ำระบบปรับอากาศ	และประปา		การขายปลีก	สถานที่เก็บสินค้า	บริการด้านอาหาร	และการสื่อสาร	การประกันภัย	
		และการประมง	และเหมืองหิน	Manufacturing	Electricity	Water supply	Construction	การซ่อมยานยนต์	Transportation	Accommodation	Information	Financial	
	Total	Agriculture	Mining			sewerage, waste		Transport, storage	and storage	and food service	communication	intermedation	
ยอดรวม	2,218.2	501.2	15.0	275.5	15.6	3.6	213.0	294.2	42.3	192.7	8.0	45.1	TOTAL
ต่ำกว่า 1,501 บาท	17.9	14.8	-	1.2	-	-	-	0.1	0.4	0.2	-	-	Less than 1,501 Baht
1,501 - 2,500 บาท	56.2	46.9	-	3.7	-	-	1.0	1.1	0.2	0.6	-	-	1,501 - 2,500 Baht
2,501 - 3,500 บาท	123.6	91.1	-	13.9	-	-	2.9	3.0	1.2	3.5	-	-	2,501 - 3,500 Baht
3,501 - 4,500 บาท	120.7	78.0	0.1	12.8	-	-	9.3	5.7	1.3	4.0	-	-	3,501 - 4,500 Baht
4,501 - 5,500 บาท	155.9	77.9	0.3	9.3	0.1	-	7.2	16.2	1.1	10.9	-	0.2	4,501 - 5,500 Baht
5,501 - 6,500 บาท	184.9	58.2	-	28.6	-	0.1	24.7	26.8	0.9	11.8	0.1	1.6	5,501 - 6,500 Baht
6,501 - 7,500 บาท	188.2	35.2	1.1	32.0	0.6	0.6	30.2	27.0	2.1	18.8	-	0.7	6,501 - 7,500 Baht
7,501 - 10,000 บาท	674.4	74.7	6.4	115.8	3.7	1.5	95.6	126.2	11.8	90.3	3.2	7.5	7,501 - 10,000 Baht
10,001 - 15,000 บาท	341.3	17.3	3.5	38.6	3.9	0.6	29.3	66.0	7.3	36.9	1.8	13.1	10,001 - 15,000 Baht
15,001 - 20,000 บาท	143.3	3.0	2.7	13.2	0.5	0.7	6.0	12.4	7.5	10.6	0.7	8.8	15,001 - 20,000 Baht
20,001 - 30,000 บาท	121.9	0.4	0.1	5.7	1.9	0.1	5.1	6.7	1.8	4.2	1.8	7.5	20,001 - 30,000 Baht
มากกว่า 30,000 บาท	82.1	1.8	0.9	0.9	4.9	-	1.5	1.7	5.9	1.0	0.5	5.7	More than 30,000 Baht
ไม่ทราบ	7.9	1.9	-	-	-	-	0.2	1.3	0.7	-	-	-	Unknown

ตารางที่ 19 จำนวนลูกจ้าง จำแนกตามอุตสาหกรรม ระดับของรายได้ ภาคใต้ (ต่อ)  
TABLE 19 EMPLOYEE BY INDUSTRY, INCOME CLASS , SOUTHERN REGION (Contd.)

ไตรมาสที่ 4/2557 : Quarter 4/2014

หน่วยเป็นพัน : In Thousands

ระดับของรายได้	อุตสาหกรรม (ต่อ) Industry (Contd.)											INCOME CLASS
	กิจกรรมอสังหาริมทรัพย์	กิจกรรมทางวิชาชีพวิทย์และเทคโนโลยี	การบริหารสนับสนุนและป้องกันประเทศ	การบริหารราชการป้องกันประเทศ	การศึกษา	กิจกรรมด้านสุขภาพงานสังคมสงเคราะห์	ศิลปะ ความบันเทิงและนันทนาการ	บริการด้านอื่นๆ	งานในครัวเรือนส่วนบุคคล	กิจกรรมขององค์กร	ไม่ทราบ	
	Real estate activities	Professional,scientific technical activities	Administrative support service activities	Public administration defence	Education	Health and social work	Art, entertainment	Other service	Activities of household	Extra-territorial	Unknown	
ยอดรวม	4.6	11.2	39.8	227.8	173.3	87.5	9.5	43.7	14.5	-	0.2	TOTAL
ต่ำกว่า 1,501 บาท	-	-	0.1	0.1	0.3	0.8	-	-	-	-	-	Less than 1,501 Baht
1,501 - 2,500 บาท	0.4	-	0.0	0.4	1.2	0.5	-	0.1	0.1	-	-	1,501 - 2,500 Baht
2,501 - 3,500 บาท	-	-	0.4	1.6	2.4	0.7	-	2.9	-	-	-	2,501 - 3,500 Baht
3,501 - 4,500 บาท	-	-	-	2.6	0.6	0.3	1.1	3.5	1.4	-	-	3,501 - 4,500 Baht
4,501 - 5,500 บาท	-	0.2	1.6	14.1	6.0	1.5	1.1	6.9	1.2	-	-	4,501 - 5,500 Baht
5,501 - 6,500 บาท	-	0.5	3.1	8.1	7.6	2.0	0.8	5.2	4.9	-	-	5,501 - 6,500 Baht
6,501 - 7,500 บาท	0.8	0.5	1.5	16.3	5.3	6.5	1.0	5.6	2.4	-	-	6,501 - 7,500 Baht
7,501 - 10,000 บาท	0.7	1.7	15.3	51.6	26.7	25.1	2.4	10.9	3.5	-	-	7,501 - 10,000 Baht
10,001 - 15,000 บาท	1.8	5.3	9.0	42.8	37.5	17.8	1.9	6.3	0.8	-	-	10,001 - 15,000 Baht
15,001 - 20,000 บาท	0.8	1.3	4.0	33.1	24.3	10.8	0.7	2.1	0.2	-	-	15,001 - 20,000 Baht
20,001 - 30,000 บาท	0.3	-	4.3	42.4	27.4	11.9	0.4	0.1	-	-	-	20,001 - 30,000 Baht
มากกว่า 30,000 บาท	-	1.7	0.4	14.1	32.7	8.4	-	-	-	-	-	More than 30,000 Baht
ไม่ทราบ	-	-	0.1	0.7	1.4	1.2	-	0.2	-	-	0.2	Unknown

ตารางที่ 19 จำนวนลูกจ้าง จำแนกตามอุตสาหกรรม ระดับของรายได้ และเพศ ภาคใต้

TABLE 19 EMPLOYEE BY INDUSTRY, INCOME CLASS AND SEX , SOUTHERN REGION

ไตรมาสที่ 4/2557 : Quarter 4/2014

หน่วยเป็นพัน : In Thousands

ระดับของรายได้	อุตสาหกรรม Industry												INCOME CLASS
	รวม	เกษตรกรรม	การทำเหมืองแร่	การผลิต	ไฟฟ้า ก๊าซ	การจัดหาน้ำ บำบัดน้ำเสีย	การก่อสร้าง	การขายส่ง	การขนส่ง และ	ที่พักแรมและ	ข้อมูลข่าวสาร	กิจกรรมการเงินและ	
	Total	การป่าไม้และการประมง Agriculture	เหมืองแร่และเหมืองหิน Mining	Manufacturing	ไอน้ำระบบปรับอากาศ Electricity	Water supply sewerage, waste	Construction	การขายปลีก การขมายนยนต์ Transport, storage	สถานที่เก็บสินค้า Transportation and storage	บริการด้านอาหาร Accommodation and food service	และการสื่อสาร Information and communication	การประกันภัย Financial intermedation	
ชาย	1,254.3	323.3	12.0	143.0	13.6	2.5	191.0	170.5	33.1	75.7	5.2	16.9	MALE
ต่ำกว่า 1,501 บาท	7.5	7.1	-	-	-	-	-	-	0.3	0.1	-	-	Less than 1,501 Baht
1,501 - 2,500 บาท	25.8	23.3	-	0.6	-	-	0.6	0.6	0.2	-	-	-	1,501 - 2,500 Baht
2,501 - 3,500 บาท	62.0	51.4	-	1.4	-	-	2.9	1.7	1.2	0.4	-	-	2,501 - 3,500 Baht
3,501 - 4,500 บาท	69.2	47.0	0.1	3.3	-	-	8.9	2.5	0.8	0.2	-	-	3,501 - 4,500 Baht
4,501 - 5,500 บาท	88.8	46.7	0.3	3.6	0.1	-	6.2	10.5	1.1	3.2	-	-	4,501 - 5,500 Baht
5,501 - 6,500 บาท	106.0	40.7	-	12.8	-	0.1	20.6	16.4	0.8	1.7	-	-	5,501 - 6,500 Baht
6,501 - 7,500 บาท	113.4	26.1	1.1	16.9	0.6	0.5	27.2	17.0	1.3	3.4	-	0.3	6,501 - 7,500 Baht
7,501 - 10,000 บาท	399.9	60.0	4.5	61.0	3.4	1.5	87.1	67.0	9.7	39.9	1.5	2.2	7,501 - 10,000 Baht
10,001 - 15,000 บาท	190.0	14.7	3.2	28.6	3.2	0.3	27.8	39.3	6.0	16.6	1.4	4.9	10,001 - 15,000 Baht
15,001 - 20,000 บาท	77.6	2.7	2.0	9.9	0.4	0.2	4.4	7.4	4.5	6.1	0.7	3.5	15,001 - 20,000 Baht
20,001 - 30,000 บาท	65.7	0.3	-	4.5	1.8	-	3.6	5.8	1.6	3.1	1.2	3.1	20,001 - 30,000 Baht
มากกว่า 30,000 บาท	44.1	1.7	0.9	0.6	4.1	-	1.5	1.2	5.1	1.0	0.5	2.9	More than 30,000 Baht
ไม่ทราบ	4.4	1.5	-	-	-	-	0.2	1.1	0.7	-	-	-	Unknown
หญิง	964.0	177.9	3.0	132.5	2.0	1.0	22.0	123.8	9.2	117.0	2.8	28.2	FEMALE
ต่ำกว่า 1,501 บาท	10.4	7.7	-	1.2	-	-	-	0.1	0.1	0.1	-	-	Less than 1,501 Baht
1,501 - 2,500 บาท	30.4	23.6	-	3.2	-	-	0.4	0.6	-	0.6	-	-	1,501 - 2,500 Baht
2,501 - 3,500 บาท	61.6	39.8	-	12.5	-	-	-	1.3	-	3.2	-	-	2,501 - 3,500 Baht
3,501 - 4,500 บาท	51.5	31.0	-	9.5	-	-	0.3	3.3	0.6	3.8	-	-	3,501 - 4,500 Baht
4,501 - 5,500 บาท	67.0	31.2	-	5.7	-	-	1.0	5.7	-	7.7	-	0.2	4,501 - 5,500 Baht
5,501 - 6,500 บาท	78.9	17.5	-	15.8	-	-	4.1	10.4	0.1	10.1	0.1	1.6	5,501 - 6,500 Baht
6,501 - 7,500 บาท	74.8	9.0	-	15.1	-	0.1	3.0	10.0	0.8	15.5	-	0.4	6,501 - 7,500 Baht
7,501 - 10,000 บาท	274.5	14.7	1.9	54.8	0.3	-	8.5	59.2	2.1	50.3	1.7	5.3	7,501 - 10,000 Baht
10,001 - 15,000 บาท	151.3	2.7	0.3	10.0	0.7	0.3	1.5	26.7	1.4	20.2	0.4	8.2	10,001 - 15,000 Baht
15,001 - 20,000 บาท	65.7	0.2	0.6	3.4	0.1	0.5	1.7	5.0	3.0	4.5	-	5.3	15,001 - 20,000 Baht
20,001 - 30,000 บาท	56.3	0.1	0.1	1.2	0.1	0.1	1.5	0.9	0.2	1.1	0.6	4.4	20,001 - 30,000 Baht
มากกว่า 30,000 บาท	38.1	0.1	-	0.3	0.8	-	-	0.5	0.9	-	-	2.8	More than 30,000 Baht
ไม่ทราบ	3.5	0.4	-	-	-	-	-	0.2	-	-	-	-	Unknown

ตารางที่ 19 จำนวนลูกจ้าง จำแนกตามอุตสาหกรรม ระดับของรายได้ และเพศ ภาคใต้ (ต่อ)  
TABLE 19 EMPLOYEE BY INDUSTRY, INCOME CLASS AND SEX , SOUTHERN REGION (Contd.)

ไตรมาสที่ 4/2557 : Quarter 4/2014

หน่วยเป็นพัน : In Thousands

ระดับของรายได้	อุตสาหกรรม (ต่อ) Industry (Contd.)												INCOME CLASS
	กิจกรรมอสังหาริมทรัพย์	กิจกรรมทางวิชาชีพ วิทยุและเทคนิค	การบริหารสนับสนุน และป้องกันประเทศ	การบริหารราชการ ป้องกันประเทศ	การศึกษา	กิจกรรมด้านสุขภาพ งานสังคมสงเคราะห์	ศิลปะ ความบันเทิง และนันทนาการ	บริการด้านอื่นๆ	งานในครัวเรือน ส่วนบุคคล	กิจกรรมของ องค์การ	ไม่ทราบ		
	Real estate	Professional,scientific	Administrative	Public admin-	Education	Health and	Art, entertainment	Other service	Activities of	Extra-	Unknown		
	activities	technical activities	and support service activities	istration defence		social work			household	territorial			
ชาย	0.8	6.1	24.9	151.8	49.2	10.7	3.3	19.0	1.8	-	-	MALE	
ต่ำกว่า 1,501 บาท	-	-	-	0.1	-	-	-	-	-	-	-	Less than 1,501 Baht	
1,501 - 2,500 บาท	0.4	-	0.0	0.1	-	-	-	-	-	-	-	1,501 - 2,500 Baht	
2,501 - 3,500 บาท	-	-	0.4	1.6	1.0	-	-	0.2	-	-	-	2,501 - 3,500 Baht	
3,501 - 4,500 บาท	-	-	-	1.7	0.5	0.2	0.8	2.9	0.3	-	-	3,501 - 4,500 Baht	
4,501 - 5,500 บาท	-	0.1	0.5	8.8	3.8	-	0.3	3.8	-	-	-	4,501 - 5,500 Baht	
5,501 - 6,500 บาท	-	0.5	1.8	5.1	0.7	-	0.3	4.3	0.2	-	-	5,501 - 6,500 Baht	
6,501 - 7,500 บาท	0.3	0.2	1.0	11.4	1.1	1.2	0.3	3.4	0.2	-	-	6,501 - 7,500 Baht	
7,501 - 10,000 บาท	-	1.2	9.7	39.0	5.8	3.2	0.5	2.3	0.5	-	-	7,501 - 10,000 Baht	
10,001 - 15,000 บาท	0.2	2.3	6.6	21.0	10.4	1.3	0.6	1.6	0.3	-	-	10,001 - 15,000 Baht	
15,001 - 20,000 บาท	-	0.8	2.3	22.8	7.1	2.0	0.3	0.5	0.2	-	-	15,001 - 20,000 Baht	
20,001 - 30,000 บาท	-	-	2.3	31.1	5.9	1.2	0.3	-	-	-	-	20,001 - 30,000 Baht	
มากกว่า 30,000 บาท	-	1.1	0.4	9.0	12.6	1.6	-	-	-	-	-	More than 30,000 Baht	
ไม่ทราบ	-	-	-	0.3	0.4	0.0	-	0.2	-	-	-	Unknown	
หญิง	3.9	5.1	14.9	75.9	124.2	76.9	6.2	24.7	12.7	-	0.2	FEMALE	
ต่ำกว่า 1,501 บาท	-	-	0.1	-	0.3	0.8	-	-	-	-	-	Less than 1,501 Baht	
1,501 - 2,500 บาท	-	-	-	0.3	1.2	0.5	-	0.1	0.1	-	-	1,501 - 2,500 Baht	
2,501 - 3,500 บาท	-	-	-	-	1.5	0.7	-	2.7	-	-	-	2,501 - 3,500 Baht	
3,501 - 4,500 บาท	-	-	-	0.9	0.1	0.0	0.3	0.7	1.1	-	-	3,501 - 4,500 Baht	
4,501 - 5,500 บาท	-	0.1	1.1	5.4	2.2	1.5	0.9	3.2	1.2	-	-	4,501 - 5,500 Baht	
5,501 - 6,500 บาท	-	-	1.3	3.0	6.9	2.0	0.5	0.9	4.7	-	-	5,501 - 6,500 Baht	
6,501 - 7,500 บาท	0.5	0.4	0.5	4.9	4.2	5.3	0.7	2.2	2.2	-	-	6,501 - 7,500 Baht	
7,501 - 10,000 บาท	0.7	0.5	5.5	12.6	21.0	22.0	1.9	8.6	2.9	-	-	7,501 - 10,000 Baht	
10,001 - 15,000 บาท	1.6	3.0	2.5	21.8	27.1	16.5	1.3	4.7	0.5	-	-	10,001 - 15,000 Baht	
15,001 - 20,000 บาท	0.8	0.4	1.7	10.2	17.3	8.9	0.5	1.6	-	-	-	15,001 - 20,000 Baht	
20,001 - 30,000 บาท	0.3	-	2.0	11.3	21.5	10.6	0.2	0.1	-	-	-	20,001 - 30,000 Baht	
มากกว่า 30,000 บาท	-	0.7	-	5.1	20.2	6.8	-	-	-	-	-	More than 30,000 Baht	
ไม่ทราบ	-	-	0.1	0.4	1.0	1.2	-	-	-	-	0.2	Unknown	

ตารางที่ 19 จำนวนลูกจ้าง จำแนกตามอุตสาหกรรม ระดับของรายได้เพศ และเขตการปกครอง ภาคใต้ (ต่อ)

TABLE 19 EMPLOYEE BY INDUSTRY, INCOME CLASS, SEX AND AREA, SOUTHERN REGION (Contd.)

ไตรมาสที่ 4/2557 : Quarter 4/2014

ในเขตเทศบาล MUNICIPAL AREA

หน่วยเป็นพัน : In Thousands

ระดับของรายได้	รวม	อุตสาหกรรม Industry											INCOME CLASS
		เกษตรกรรม การป่าไม้ และการประมง	การทำเหมืองแร่ และเหมืองหิน	การผลิต	ไฟฟ้า ก๊าซ ไอน้ำระบบปรับอากาศ	การจัดหาน้ำ บำบัดน้ำเสีย และประปา	การก่อสร้าง	การขายส่ง การขายปลีก การซ่อมยานยนต์	การขนส่ง และ สถานที่เก็บสินค้า	ที่พักแรมและ บริการด้านอาหาร	ข้อมูลข่าวสาร และการสื่อสาร	กิจกรรมการเงินและ การประกันภัย	
	Total	Agriculture	Mining	Manufacturing	Electricity	Water supply sewerage, waste	Construction	Transport, storage	Transportation and storage	Accommodation and food service	Information and communication	Financial intermedation	
ยอดรวม	884.8	74.3	6.1	99.1	8.9	1.8	77.0	150.4	24.3	121.1	5.5	27.1	TOTAL
ชาย	483.4	53.9	4.9	57.7	7.4	1.3	68.3	85.9	16.6	48.0	3.6	9.8	MALE
ต่ำกว่า 1,501 บาท	0.8	0.4	-	-	-	-	-	-	0.3	0.1	-	-	Less than 1,501 Baht
1,501 - 2,500 บาท	2.5	2.0	-	-	-	-	0.0	0.3	0.1	-	-	-	1,501 - 2,500 Baht
2,501 - 3,500 บาท	7.8	4.9	-	0.4	-	-	0.4	0.8	0.6	0.2	-	-	2,501 - 3,500 Baht
3,501 - 4,500 บาท	7.9	4.1	0.1	0.1	-	-	1.3	0.6	-	0.2	-	-	3,501 - 4,500 Baht
4,501 - 5,500 บาท	22.2	8.2	-	1.2	0.1	-	0.8	3.6	0.4	2.5	-	-	4,501 - 5,500 Baht
5,501 - 6,500 บาท	30.1	8.9	-	3.9	-	0.1	5.0	5.7	0.3	1.1	-	-	5,501 - 6,500 Baht
6,501 - 7,500 บาท	35.8	6.2	-	6.6	-	-	7.0	7.9	0.4	2.4	-	-	6,501 - 7,500 Baht
7,501 - 10,000 บาท	159.7	11.3	1.7	20.5	0.6	0.9	33.3	34.9	3.2	24.3	1.0	0.7	7,501 - 10,000 Baht
10,001 - 15,000 บาท	99.5	5.7	0.9	15.6	1.6	0.1	14.0	22.5	2.3	11.4	0.8	2.7	10,001 - 15,000 Baht
15,001 - 20,000 บาท	42.8	0.7	1.4	7.0	0.2	0.2	3.6	4.0	2.6	3.3	0.7	1.9	15,001 - 20,000 Baht
20,001 - 30,000 บาท	41.3	0.3	-	1.8	1.8	-	1.9	4.4	1.3	1.8	0.7	2.1	20,001 - 30,000 Baht
มากกว่า 30,000 บาท	31.2	0.9	0.9	0.6	3.1	-	0.7	1.2	4.5	0.6	0.5	2.4	More than 30,000 Baht
ไม่ทราบ	1.7	0.5	-	-	-	-	0.2	-	0.7	-	-	-	Unknown
หญิง	401.4	20.3	1.1	41.4	1.6	0.5	8.7	64.5	7.6	73.2	1.9	17.3	FEMALE
ต่ำกว่า 1,501 บาท	1.0	0.2	-	0.3	-	-	-	0.1	0.1	-	-	-	Less than 1,501 Baht
1,501 - 2,500 บาท	4.4	2.2	-	1.2	-	-	-	0.1	-	0.1	-	-	1,501 - 2,500 Baht
2,501 - 3,500 บาท	6.7	3.7	-	1.0	-	-	-	0.8	-	0.6	-	-	2,501 - 3,500 Baht
3,501 - 4,500 บาท	9.8	2.9	-	1.8	-	-	0.1	0.8	-	2.6	-	-	3,501 - 4,500 Baht
4,501 - 5,500 บาท	14.5	4.0	-	1.1	-	-	0.3	2.7	-	2.5	-	-	4,501 - 5,500 Baht
5,501 - 6,500 บาท	24.1	3.6	-	3.7	-	-	0.3	4.1	0.1	5.4	0.1	0.0	5,501 - 6,500 Baht
6,501 - 7,500 บาท	34.8	0.8	-	5.7	-	0.1	2.2	6.6	0.8	9.8	-	0.0	6,501 - 7,500 Baht
7,501 - 10,000 บาท	125.5	1.8	0.1	20.8	0.1	-	3.5	27.9	1.9	34.5	0.8	3.1	7,501 - 10,000 Baht
10,001 - 15,000 บาท	83.0	0.7	0.3	3.4	0.7	-	0.6	16.0	1.4	13.8	0.4	5.2	10,001 - 15,000 Baht
15,001 - 20,000 บาท	38.3	-	0.6	1.7	0.1	0.3	0.3	4.0	2.5	2.9	-	3.8	15,001 - 20,000 Baht
20,001 - 30,000 บาท	32.4	-	0.1	0.5	0.1	0.1	1.4	0.7	-	1.0	0.6	2.8	20,001 - 30,000 Baht
มากกว่า 30,000 บาท	25.3	0.1	-	0.3	0.5	-	-	0.5	0.9	-	-	2.5	More than 30,000 Baht
ไม่ทราบ	1.6	0.4	-	-	-	-	-	0.2	-	-	-	-	Unknown

ตารางที่ 19 จำนวนลูกจ้าง จำแนกตามอุตสาหกรรม ระดับของรายได้ เพศ และเขตการปกครอง ภาคใต้ (ต่อ)

TABLE 19 EMPLOYEE BY INDUSTRY, INCOME CLASS, SEX AND AREA, SOUTHERN REGION (Contd.)

ไตรมาสที่ 4/2557 : Quarter 4/2014

ในเขตเทศบาล MUNICIPAL AREA

หน่วยเป็นพัน : In Thousands

ระดับของรายได้	อุตสาหกรรม (ต่อ) Industry (Contd.)											INCOME CLASS
	กิจกรรมอสังหาริมทรัพย์ Real estate activities	กิจกรรมทางวิชาชีพ วิทย์และเทคโนโลยี Professional,scientific technical activities	การบริหารสนับสนุน และป้องกันประเทศ Administrative and support service activities	การบริหารราชการ ป้องกันประเทศ Public admin- istration defence	การศึกษา Education	กิจกรรมด้านสุขภาพ งานสังคมสงเคราะห์ Health and social work	ศิลปะ ความบันเทิง และนันทนาการ Art, entertainment	บริการด้านอื่นๆ Other service	งานในครัวเรือน ส่วนบุคคล Activities of household	กิจกรรมของ องค์กร Extra- territorial	ไม่ทราบ Unknown	
ยอดรวม	3.5	4.4	28.0	101.6	77.0	38.3	5.5	22.9	7.8	-	0.2	TOTAL
ชาย	0.4	2.5	17.4	66.6	23.4	5.7	1.6	7.7	0.5	-	-	MALE
ต่ำกว่า 1,501 บาท	-	-	-	0.1	-	-	-	-	-	-	-	Less than 1,501 Baht
1,501 - 2,500 บาท	-	-	0.0	0.1	-	-	-	-	-	-	-	1,501 - 2,500 Baht
2,501 - 3,500 บาท	-	-	0.4	-	-	-	-	0.2	-	-	-	2,501 - 3,500 Baht
3,501 - 4,500 บาท	-	-	-	0.3	-	-	0.3	0.4	0.3	-	-	3,501 - 4,500 Baht
4,501 - 5,500 บาท	-	0.1	0.3	2.4	1.7	-	-	1.0	-	-	-	4,501 - 5,500 Baht
5,501 - 6,500 บาท	-	0.1	1.2	1.3	0.3	-	0.2	1.9	-	-	-	5,501 - 6,500 Baht
6,501 - 7,500 บาท	0.3	0.2	0.4	1.9	0.8	0.2	0.1	1.5	-	-	-	6,501 - 7,500 Baht
7,501 - 10,000 บาท	-	0.1	6.8	14.4	1.8	2.6	0.4	1.2	0.2	-	-	7,501 - 10,000 Baht
10,001 - 15,000 บาท	0.2	1.2	4.9	8.2	5.3	1.1	0.2	1.0	-	-	-	10,001 - 15,000 Baht
15,001 - 20,000 บาท	-	-	1.6	12.1	2.5	0.6	0.1	0.4	-	-	-	15,001 - 20,000 Baht
20,001 - 30,000 บาท	-	-	1.6	19.6	3.0	0.8	0.3	-	-	-	-	20,001 - 30,000 Baht
มากกว่า 30,000 บาท	-	0.9	0.4	6.2	8.0	0.4	-	-	-	-	-	More than 30,000 Baht
ไม่ทราบ	-	-	-	0.1	0.1	0.0	-	0.2	-	-	-	Unknown
หญิง	3.0	1.9	10.5	35.0	53.6	32.6	3.9	15.2	7.3	-	0.2	FEMALE
ต่ำกว่า 1,501 บาท	-	-	-	-	0.3	0.1	-	-	-	-	-	Less than 1,501 Baht
1,501 - 2,500 บาท	-	-	-	0.3	0.3	0.1	-	0.1	0.1	-	-	1,501 - 2,500 Baht
2,501 - 3,500 บาท	-	-	-	-	0.1	-	-	0.6	-	-	-	2,501 - 3,500 Baht
3,501 - 4,500 บาท	-	-	-	0.1	0.1	0.0	0.1	0.3	1.1	-	-	3,501 - 4,500 Baht
4,501 - 5,500 บาท	-	0.1	0.8	0.3	0.3	-	0.9	1.4	0.2	-	-	4,501 - 5,500 Baht
5,501 - 6,500 บาท	-	-	0.8	0.8	2.1	0.4	-	0.5	2.4	-	-	5,501 - 6,500 Baht
6,501 - 7,500 บาท	0.5	-	0.2	0.6	1.0	2.5	0.7	1.9	1.4	-	-	6,501 - 7,500 Baht
7,501 - 10,000 บาท	0.7	0.1	3.2	5.3	6.8	6.8	1.6	4.9	1.8	-	-	7,501 - 10,000 Baht
10,001 - 15,000 บาท	0.8	1.5	1.9	9.3	15.2	7.2	0.4	3.8	0.3	-	-	10,001 - 15,000 Baht
15,001 - 20,000 บาท	0.8	0.2	1.6	7.0	7.0	3.5	0.3	1.6	-	-	-	15,001 - 20,000 Baht
20,001 - 30,000 บาท	0.3	-	2.0	6.3	8.6	7.7	0.0	0.1	-	-	-	20,001 - 30,000 Baht
มากกว่า 30,000 บาท	-	-	-	4.6	11.9	4.1	-	-	-	-	-	More than 30,000 Baht
ไม่ทราบ	-	-	0.1	0.4	0.0	0.3	-	-	-	-	0.2	Unknown

ไตรมาสที่ 4/2557 : Quarter 4/2014

นอกเขตเทศบาล NON-MUNICIPAL AREA

หน่วยเป็นพัน : In Thousands

[illegible]



ตารางที่ 19 จำนวนลูกจ้าง จำแนกตามอุตสาหกรรม ระดับของรายได้ เพศ และเขตการปกครอง ภาคใต้ (ต่อ)

TABLE 19 EMPLOYEE BY INDUSTRY, INCOME CLASS, SEX AND AREA, SOUTHERN REGION (Contd.)

ไตรมาสที่ 4/2557 : Quarter 4/2014

นอกเขตเทศบาล NON-MUNICIPAL AREA

หน่วยเป็นพัน : In Thousands

ระดับของรายได้	อุตสาหกรรม (ต่อ) Industry (Contd.)												INCOME CLASS
	กิจกรรมอสังหาริมทรัพย์	กิจกรรมทางวิชาชีพวิทย์และเทคโนโลยี	การบริหารสนับสนุนและป้องกันประเทศ	การบริหารราชการป้องกันประเทศ	การศึกษา	กิจกรรมด้านสุขภาพงานสังคมสงเคราะห์	ศิลปะ ความบันเทิงและนันทนาการ	บริการด้านอื่นๆ	งานในครัวเรือนส่วนบุคคล	กิจกรรมขององค์การ	ไม่ทราบ		
	Real estate	Professional,scientific	Administrative	Public admin-	Education	Health and	Art, entertainment	Other service	Activities of	Extra-	Unknown		
	activities	technical activities	and support service activities	istration defence		social work			household	territorial			
ยอดรวม	1.2	6.7	11.8	126.1	96.4	49.2	4.0	20.8	6.7	-	-	TOTAL	
ชาย	0.4	3.6	7.4	85.3	25.8	4.9	1.7	11.3	1.2	-	-	MALE	
ต่ำกว่า 1,501 บาท	-	-	-	-	-	-	-	-	-	-	-	Less than 1,501 Baht	
1,501 - 2,500 บาท	0.4	-	-	-	-	-	-	-	-	-	-	1,501 - 2,500 Baht	
2,501 - 3,500 บาท	-	-	-	1.6	1.0	-	-	-	-	-	-	2,501 - 3,500 Baht	
3,501 - 4,500 บาท	-	-	-	1.4	0.5	0.2	0.5	2.4	-	-	-	3,501 - 4,500 Baht	
4,501 - 5,500 บาท	-	-	0.2	6.3	2.2	-	0.3	2.8	-	-	-	4,501 - 5,500 Baht	
5,501 - 6,500 บาท	-	0.3	0.6	3.8	0.4	-	0.1	2.4	0.2	-	-	5,501 - 6,500 Baht	
6,501 - 7,500 บาท	-	-	0.6	9.5	0.3	1.0	0.2	1.9	0.2	-	-	6,501 - 7,500 Baht	
7,501 - 10,000 บาท	-	1.1	3.0	24.6	4.0	0.6	0.1	1.1	0.3	-	-	7,501 - 10,000 Baht	
10,001 - 15,000 บาท	-	1.1	1.7	12.8	5.1	0.2	0.3	0.6	0.3	-	-	10,001 - 15,000 Baht	
15,001 - 20,000 บาท	-	0.8	0.7	10.8	4.6	1.4	0.2	0.1	0.2	-	-	15,001 - 20,000 Baht	
20,001 - 30,000 บาท	-	-	0.7	11.5	3.0	0.4	-	-	-	-	-	20,001 - 30,000 Baht	
มากกว่า 30,000 บาท	-	0.2	-	2.8	4.6	1.2	-	-	-	-	-	More than 30,000 Baht	
ไม่ทราบ	-	-	-	0.2	0.3	-	-	-	-	-	-	Unknown	
หญิง	0.8	3.2	4.4	40.9	70.6	44.3	2.3	9.6	5.4	-	-	FEMALE	
ต่ำกว่า 1,501 บาท	-	-	0.1	-	-	0.8	-	-	-	-	-	Less than 1,501 Baht	
1,501 - 2,500 บาท	-	-	-	-	0.9	0.4	-	-	-	-	-	1,501 - 2,500 Baht	
2,501 - 3,500 บาท	-	-	-	-	1.4	0.7	-	2.1	-	-	-	2,501 - 3,500 Baht	
3,501 - 4,500 บาท	-	-	-	0.7	-	-	0.3	0.4	-	-	-	3,501 - 4,500 Baht	
4,501 - 5,500 บาท	-	-	0.3	5.1	1.9	1.5	-	1.8	1.0	-	-	4,501 - 5,500 Baht	
5,501 - 6,500 บาท	-	-	0.5	2.2	4.8	1.7	0.5	0.4	2.3	-	-	5,501 - 6,500 Baht	
6,501 - 7,500 บาท	-	0.4	0.3	4.3	3.2	2.8	-	0.3	0.8	-	-	6,501 - 7,500 Baht	
7,501 - 10,000 บาท	-	0.4	2.4	7.3	14.2	15.2	0.3	3.7	1.2	-	-	7,501 - 10,000 Baht	
10,001 - 15,000 บาท	0.8	1.5	0.6	12.5	11.8	9.3	0.9	0.9	0.2	-	-	10,001 - 15,000 Baht	
15,001 - 20,000 บาท	-	0.2	0.1	3.2	10.3	5.4	0.2	-	-	-	-	15,001 - 20,000 Baht	
20,001 - 30,000 บาท	-	-	-	5.0	12.8	2.9	0.1	-	-	-	-	20,001 - 30,000 Baht	
มากกว่า 30,000 บาท	-	0.7	-	0.6	8.3	2.7	-	-	-	-	-	More than 30,000 Baht	
ไม่ทราบ	-	-	-	-	1.0	0.9	-	-	-	-	-	Unknown	

**รายงานผลการสำรวจแรงงาน**  
**REPORT OF THE LABOR FORCE SURVEY**

ฉบับที่	1	รายงานผลการสำรวจแรงงาน (รอบที่ 1) มกราคม 2506
No.	1	Report of the Labor Force Survey (Round 1) January 1963
ฉบับที่	2	รายงานผลการสำรวจแรงงาน (รอบที่ 2-3) กุมภาพันธ์ - มีนาคม 2506
No.	2	Report of the Labor Force Survey (Round 2-3) February-March 1963
ฉบับที่	3	รายงานผลการสำรวจแรงงาน (รอบที่ 4) กรกฎาคม 2506
No.	3	Report of the Labor Force Survey (Round 4) July 1963
ฉบับที่	4	รายงานผลการสำรวจแรงงานในเขตเทศบาลนครกรุงเทพและธนบุรี พ.ศ. 2508-2509
No.	4	Report of the Labor Force Survey, Bangkok-Thonburi Municipal Areas 1965-1966
ฉบับที่	5	รายงานเบื้องต้นการสำรวจแรงงานในเขตเทศบาลนครกรุงเทพและธนบุรี พ.ศ. 2509-2510
No.	5	Preliminary Report of the Labor Force Survey, Bangkok-Thonburi Municipal Areas 1966-1967
ฉบับที่	6	รายงานภาคสมบูรณ์การสำรวจแรงงานในเขตเทศบาลนครกรุงเทพและธนบุรี พ.ศ. 2509-2510
No.	6	Final Report of the Labor Force Survey, Bangkok-Thonburi Municipal Areas 1966-1967
ฉบับที่	7	รายงานเบื้องต้นการสำรวจแรงงานในเขตชนบท 2509-2510
No.	7	Preliminary Report of the Labor Force Survey, Rural Areas 1966-1967
ฉบับที่	8	รายงานภาคสมบูรณ์การสำรวจแรงงานในเขตชนบท 2509-2510
No.	8	Final Report of the Labor Force Survey, Rural Areas 1966-1967
ฉบับที่	9	รายงานเบื้องต้นการสำรวจแรงงานในเขตเทศบาลทั่วราชอาณาจักร สิงหาคม-ตุลาคม 2510
No.	9	Preliminary Report of the Labor Force Survey, All Municipal Areas August-October 1967
ฉบับที่	10	รายงานภาคสมบูรณ์การสำรวจแรงงานในเขตเทศบาลทั่วราชอาณาจักร สิงหาคม-ตุลาคม 2510
No.	10	Final Report of the Labor Force Survey, All Municipal Areas August-October 1967
ฉบับที่	11	รายงานเบื้องต้นการสำรวจแรงงานในเขตเทศบาลทั่วราชอาณาจักรกุมภาพันธ์-เมษายน 2511
No.	11	Preliminary Report of the Labor Force Survey, All Municipal Areas February-April 1968
ฉบับที่	12	รายงานภาคสมบูรณ์การสำรวจแรงงานในเขตเทศบาลทั่วราชอาณาจักร กุมภาพันธ์-เมษายน 2511
No.	12	Final Report of the Labor Force Survey, All Municipal Areas February-April 1968
ฉบับที่	13	รายงานเบื้องต้นการสำรวจแรงงานในเขตเทศบาลทั่วราชอาณาจักร สิงหาคม-ตุลาคม 2511
No.	13	Preliminary Report of the Labor Force Survey, All Municipal Areas August-October 1968
ฉบับที่	14	รายงานภาคสมบูรณ์การสำรวจแรงงานในเขตเทศบาลทั่วราชอาณาจักร สิงหาคม-ตุลาคม 2511
No.	14	Final Report of the Labor Force Survey, All Municipal Areas August-October 1968
ฉบับที่	15	รายงานผลการสำรวจแรงงานในเขตเทศบาลทั่วราชอาณาจักร (รอบที่ 6) พฤษภาคม 2507
No.	15	Report of the Labor Force Survey (Round 6), All Municipal Areas, May 1964
ฉบับที่	16	รายงานเบื้องต้นการสำรวจแรงงาน ทั่วราชอาณาจักร กรกฎาคม-กันยายน 2512
No.	16	Preliminary Report of the Labor Force Survey, Whole Kingdom July-September 1969

ฉบับที่	17	รายงานภาคสมบูรณการสำรวจแรงงาน ทัวราชอาณาจักร กรกฎาคม-กันยายน 2512
No.	17	Final Report of the Labor Force Survey, Whole Kingdom July-September 1969
ฉบับที่	18	รายงานผลการสำรวจแรงงาน ทัวราชอาณาจักร (รอบที่ 1) มกราคม-มีนาคม 2514
No.	18	Report of the Labor Force Survey, Whole Kingdom (Round 1) January-March 1971
ฉบับที่	19	รายงานผลการสำรวจแรงงาน ทัวราชอาณาจักร (รอบที่ 2) กรกฎาคม-กันยายน 2514
No.	19	Report of the Labor Force Survey, Whole Kingdom (Round 2) July-September 1971
ฉบับที่	20	รายงานเบื้องต้นการสำรวจแรงงาน ทัวราชอาณาจักร (รอบที่ 1) มกราคม-มีนาคม 2515
No.	20	Preliminary Report of the Labor Force Survey, Whole Kingdom (Round 1) January-March 1972
ฉบับที่	21	รายงานภาคสมบูรณการสำรวจแรงงาน ทัวราชอาณาจักร (รอบที่ 1) มกราคม-มีนาคม 2515
No.	21	Final Report of the Labor Force Survey, Whole Kingdom (Round 1) January-March 1972
ฉบับที่	22	รายงานเบื้องต้นการสำรวจแรงงาน ทัวราชอาณาจักร (รอบที่ 2) กรกฎาคม-กันยายน 2515
No.	22	Preliminary Report of the Labor Force Survey, Whole Kingdom (Round 2) July-September 1972
ฉบับที่	23	รายงานภาคสมบูรณการสำรวจแรงงาน ทัวราชอาณาจักร (รอบที่ 2) กรกฎาคม-กันยายน 2515
No.	23	Final Report of the Labor Force Survey, Whole Kingdom (Round 2) July-September 1972
ฉบับที่	24	รายงานเบื้องต้นการสำรวจแรงงาน ทัวราชอาณาจักร (รอบที่ 1) มกราคม-มีนาคม 2516
No.	24	Preliminary Report of the Labor Force Survey, Whole Kingdom (Round 1) January-March 1973
ฉบับที่	25	รายงานภาคสมบูรณการสำรวจแรงงาน ทัวราชอาณาจักร (รอบที่ 1) มกราคม-มีนาคม 2516
No.	25	Final Report of the Labor Force Survey, Whole Kingdom (Round 1) January-March 1973
ฉบับที่	26	รายงานเบื้องต้นการสำรวจแรงงาน ทัวราชอาณาจักร (รอบที่ 2) กรกฎาคม-กันยายน 2516
No.	26	Preliminary Report of the Labor Force Survey, Whole Kingdom (Round 2) July-September 1973
ฉบับที่	27	รายงานภาคสมบูรณการสำรวจแรงงาน ทัวราชอาณาจักร (รอบที่ 2) กรกฎาคม-กันยายน 2516
No.	27	Final Report of the Labor Force Survey, Whole Kingdom (Round 2) July-September 1973
ฉบับที่	28	รายงานเบื้องต้นการสำรวจแรงงาน ทัวราชอาณาจักร (รอบที่ 1) มกราคม-มีนาคม 2517
No.	28	Preliminary Report of the Labor Force Survey, Whole Kingdom (Round 1) January-March 1974
ฉบับที่	29	รายงานภาคสมบูรณการสำรวจแรงงาน ทัวราชอาณาจักร (รอบที่ 1) มกราคม-มีนาคม 2517
No.	29	Final Report of the Labor Force Survey, Whole Kingdom (Round 1) January-March 1974
ฉบับที่	30	รายงานเบื้องต้นการสำรวจแรงงาน ทัวราชอาณาจักร (รอบที่ 2) กรกฎาคม-กันยายน 2517
No.	30	Preliminary Report of the Labor Force Survey, Whole Kingdom (Round 2) July-September 1974
ฉบับที่	31	รายงานภาคสมบูรณการสำรวจแรงงาน ทัวราชอาณาจักร (รอบที่ 2) กรกฎาคม-กันยายน 2517
No.	31	Final Report of the Labor Force Survey, Whole Kingdom (Round 2) July-September 1974

[illegible]

[illegible]

[illegible]

ฉบับที่	86	รายงานผลการสำรวจภาวะการทำงานของประชากร ทัวราชอาณาจักร (รอบที่ 2) พฤษภาคม 2541
No.	86	Report of the Labor Force Survey, Whole Kingdom (Round 2) May 1998
ฉบับที่	87	รายงานผลการสำรวจภาวะการทำงานของประชากร ทัวราชอาณาจักร (รอบที่ 3) สิงหาคม 2541
No.	87	Report of the Labor Force Survey, Whole Kingdom (Round 3) August 1998
ฉบับที่	88	รายงานผลการสำรวจภาวะการทำงานของประชากร ทัวราชอาณาจักร (รอบที่ 4) พฤศจิกายน 2541
No.	88	Report of the Labor Force Survey, Whole Kingdom (Round 4) November 1998
ฉบับที่	89	รายงานผลการสำรวจภาวะการทำงานของประชากร ทัวราชอาณาจักร (รอบที่ 1) กุมภาพันธ์ 2542
No.	89	Report of the Labor Force Survey, Whole Kingdom (Round 1) February 1999
ฉบับที่	90	รายงานผลการสำรวจภาวะการทำงานของประชากร ทัวราชอาณาจักร (รอบที่ 2) พฤษภาคม 2542
No.	90	Report of the Labor Force Survey, Whole Kingdom (Round 2) May 1999
ฉบับที่	91	รายงานผลการสำรวจภาวะการทำงานของประชากร ทัวราชอาณาจักร (รอบที่ 3) สิงหาคม 2542
No.	91	Report of the Labor Force Survey, Whole Kingdom (Round 3) August 1999
ฉบับที่	92	รายงานผลการสำรวจภาวะการทำงานของประชากร ทัวราชอาณาจักร (รอบที่ 4) พฤศจิกายน 2542
No.	92	Report of the Labor Force Survey, Whole Kingdom (Round 4) November 1999
ฉบับที่	93	รายงานผลการสำรวจภาวะการทำงานของประชากร ทัวราชอาณาจักร (รอบที่ 1) กุมภาพันธ์ 2543
No.	93	Report of the Labor Force Survey, Whole Kingdom (Round 1) February 2000
ฉบับที่	94	รายงานผลการสำรวจภาวะการทำงานของประชากร ทัวราชอาณาจักร (รอบที่ 2) พฤษภาคม 2543
No.	94	Report of the Labor Force Survey, Whole Kingdom (Round 2) May 2000
ฉบับที่	95	รายงานผลการสำรวจภาวะการทำงานของประชากร ทัวราชอาณาจักร (รอบที่ 3) สิงหาคม 2543
No.	95	Report of the Labor Force Survey, Whole Kingdom (Round 3) August 2000
ฉบับที่	96	รายงานผลการสำรวจภาวะการทำงานของประชากร ทัวราชอาณาจักร (รอบที่ 4) พฤศจิกายน 2543
No.	96	Report of the Labor Force Survey, Whole Kingdom (Round 4) November 2000
ฉบับที่	97	รายงานผลการสำรวจภาวะการทำงานของประชากร ทัวราชอาณาจักร (ไตรมาสที่ 1) มกราคม-มีนาคม 2544
No.	97	Report of the Labor Force Survey, Whole Kingdom (Quarter 1) January-March 2001
ฉบับที่	98	รายงานผลการสำรวจภาวะการทำงานของประชากร ทัวราชอาณาจักร (ไตรมาสที่ 2) เมษายน-มิถุนายน 2544
No.	98	Report of the Labor Force Survey, Whole Kingdom (Quarter 2) April-June 2001
ฉบับที่	99	รายงานผลการสำรวจภาวะการทำงานของประชากร ทัวราชอาณาจักร (ไตรมาสที่ 3) กรกฎาคม-กันยายน 2544
No.	99	Report of the Labor Force Survey, Whole Kingdom (Quarter 3) July-September 2001
ฉบับที่	100	รายงานผลการสำรวจภาวะการทำงานของประชากร ทัวราชอาณาจักร (ไตรมาสที่ 4) ตุลาคม-ธันวาคม 2544
No.	100	Report of the Labor Force Survey, Whole Kingdom (Quarter 4) October-December 2001

ฉบับที่	101	รายงานผลการสำรวจภาวะการทำงานของคนไทยทั้งประเทศ (ไตรมาสที่ 1) มกราคม-มีนาคม 2545
No.	101	Report of the Labor Force Survey, Whole Kingdom (Quarter 1) January-March 2002
ฉบับที่	102	รายงานผลการสำรวจภาวะการทำงานของคนไทยทั้งประเทศ (ไตรมาสที่ 2) เมษายน-มิถุนายน 2545
No.	102	Report of the Labor Force Survey, Whole Kingdom (Quarter 2) April-June 2002
ฉบับที่	103	รายงานผลการสำรวจภาวะการทำงานของคนไทยทั้งประเทศ (ไตรมาสที่ 3) กรกฎาคม-กันยายน 2545
No.	103	Report of the Labor Force Survey, Whole Kingdom (Quarter 3) July-September 2002
ฉบับที่	104	รายงานผลการสำรวจภาวะการทำงานของคนไทยทั้งประเทศ (ไตรมาสที่ 4) ตุลาคม-ธันวาคม 2545
No.	104	Report of the Labor Force Survey, Whole Kingdom (Quarter 4) October-December 2002
ฉบับที่	105	รายงานผลการสำรวจภาวะการทำงานของคนไทยทั้งประเทศ (ไตรมาสที่ 1) มกราคม-มีนาคม 2546
No.	105	Report of the Labor Force Survey, Whole Kingdom (Quarter 1) January-March 2003
ฉบับที่	106	รายงานผลการสำรวจภาวะการทำงานของคนไทยทั้งประเทศ (ไตรมาสที่ 2) เมษายน-มิถุนายน 2546
No.	106	Report of the Labor Force Survey, Whole Kingdom (Quarter 2) April-June 2003
ฉบับที่	107	รายงานผลการสำรวจภาวะการทำงานของคนไทยทั้งประเทศ (ไตรมาสที่ 3) กรกฎาคม-กันยายน 2546
No.	107	Report of the Labor Force Survey, Whole Kingdom (Quarter 3) July-September 2003
ฉบับที่	108	รายงานผลการสำรวจภาวะการทำงานของคนไทยทั้งประเทศ (ไตรมาสที่ 4) ตุลาคม-ธันวาคม 2546
No.	108	Report of the Labor Force Survey, Whole Kingdom (Quarter 4) October-December 2003
ฉบับที่	109	รายงานผลการสำรวจภาวะการทำงานของคนไทยทั้งประเทศ (ไตรมาสที่ 1) มกราคม-มีนาคม 2547
No.	109	Report of the Labor Force Survey, Whole Kingdom (Quarter 1) January-March 2004
ฉบับที่	110	รายงานผลการสำรวจภาวะการทำงานของคนไทยทั้งประเทศ (ไตรมาสที่ 2) เมษายน-มิถุนายน 2547
No.	110	Report of the Labor Force Survey, Whole Kingdom (Quarter 2) April-June 2004
ฉบับที่	111	รายงานผลการสำรวจภาวะการทำงานของคนไทยทั้งประเทศ (ไตรมาสที่ 3) กรกฎาคม-กันยายน 2547
No.	111	Report of the Labor Force Survey, Whole Kingdom (Quarter 3) July-September 2004



ฉบับที่	112	รายงานผลการสำรวจภาวะการทำงานของประชากร ทั้งราชอาณาจักร (ไตรมาสที่ 4) ตุลาคม - ธันวาคม 2547
No.	112	Report of the Labor Force Survey, Whole Kingdom (Quarter 4) October-December 2004
ฉบับที่	113	รายงานผลการสำรวจภาวะการทำงานของประชากร ทั้งราชอาณาจักร (ไตรมาสที่ 1) มกราคม-มีนาคม 2548
No.	113	Report of the Labor Force Survey, Whole Kingdom (Quarter 1) January-March 2005
ฉบับที่	114	รายงานผลการสำรวจภาวะการทำงานของประชากร ทั้งราชอาณาจักร (ไตรมาสที่ 2) เมษายน-มิถุนายน 2548
No.	114	Report of the Labor Force Survey, Whole Kingdom (Quarter 2) April-June 2005
ฉบับที่	115	รายงานผลการสำรวจภาวะการทำงานของประชากร ทั้งราชอาณาจักร (ไตรมาสที่ 3) กรกฎาคม-กันยายน 2548
No.	115	Report of the Labor Force Survey, Whole Kingdom (Quarter 3) July-September 2005
ฉบับที่	116	รายงานผลการสำรวจภาวะการทำงานของประชากร ทั้งราชอาณาจักร (ไตรมาสที่ 4) ตุลาคม - ธันวาคม 2548
No.	116	Report of the Labor Force Survey, Whole Kingdom (Quarter 4) October-December 2005
ฉบับที่	117	รายงานผลการสำรวจภาวะการทำงานของประชากร ทั้งราชอาณาจักร (ไตรมาสที่ 1) มกราคม-มีนาคม 2549
No.	117	Report of the Labor Force Survey, Whole Kingdom (Quarter 1) January-March 2006
ฉบับที่	118	รายงานผลการสำรวจภาวะการทำงานของประชากร ทั้งราชอาณาจักร (ไตรมาสที่ 2) เมษายน-มิถุนายน 2549
No.	118	Report of the Labor Force Survey, Whole Kingdom (Quarter 2) April-June 2006
ฉบับที่	119	รายงานผลการสำรวจภาวะการทำงานของประชากร ทั้งราชอาณาจักร (ไตรมาสที่ 3) กรกฎาคม-กันยายน 2549
No.	119	Report of the Labor Force Survey, Whole Kingdom (Quarter 3) July-September 2006
ฉบับที่	120	รายงานผลการสำรวจภาวะการทำงานของประชากร ทั้งราชอาณาจักร (ไตรมาสที่ 4) ตุลาคม - ธันวาคม 2549
No.	120	Report of the Labor Force Survey, Whole Kingdom (Quarter 4) October-December 2006
ฉบับที่	121	รายงานผลการสำรวจภาวะการทำงานของประชากร ทั้งราชอาณาจักร (ไตรมาสที่ 1) มกราคม-มีนาคม 2550
No.	121	Report of the Labor Force Survey, Whole Kingdom (Quarter 1) January-March 2007
ฉบับที่	122	รายงานผลการสำรวจภาวะการทำงานของประชากร ทั้งราชอาณาจักร (ไตรมาสที่ 2) เมษายน-มิถุนายน 2550
No.	122	Report of the Labor Force Survey, Whole Kingdom (Quarter 2) April-June 2007

ฉบับที่	123	รายงานผลการสำรวจภาวะการทำงานของประชากร ทั้งราชอาณาจักร (ไตรมาสที่ 3) กรกฎาคม-กันยายน 2550
No.	123	Report of the Labor Force Survey, Whole Kingdom (Quarter 3) July-September 2007
ฉบับที่	124	รายงานผลการสำรวจภาวะการทำงานของประชากร ทั้งราชอาณาจักร (ไตรมาสที่ 4) ตุลาคม - ธันวาคม 2550
No.	124	Report of the Labor Force Survey, Whole Kingdom (Quarter 4) October-December 2007
ฉบับที่	125	รายงานผลการสำรวจภาวะการทำงานของประชากร ทั้งราชอาณาจักร (ไตรมาสที่ 1) มกราคม - มีนาคม 2551
No.	125	Report of the Labor Force Survey, Whole Kingdom (Quarter 1) January-March 2008
ฉบับที่	126	รายงานผลการสำรวจภาวะการทำงานของประชากร ทั้งราชอาณาจักร (ไตรมาสที่ 2) เมษายน-มิถุนายน 2551
No.	126	Report of the Labor Force Survey, Whole Kingdom (Quarter 2) April-June 2008
ฉบับที่	127	รายงานผลการสำรวจภาวะการทำงานของประชากร ทั้งราชอาณาจักร (ไตรมาสที่ 3) กรกฎาคม-กันยายน 2551
No.	127	Report of the Labor Force Survey, Whole Kingdom (Quarter 3) July-September 2008
ฉบับที่	128	รายงานผลการสำรวจภาวะการทำงานของประชากร ทั้งราชอาณาจักร (ไตรมาสที่ 4) ตุลาคม - ธันวาคม 2551
No.	128	Report of the Labor Force Survey, Whole Kingdom (Quarter 4) October-December 2008
ฉบับที่	129	รายงานผลการสำรวจภาวะการทำงานของประชากร ทั้งราชอาณาจักร (ไตรมาสที่ 1) มกราคม - มีนาคม 2552
No.	129	Report of the Labor Force Survey, Whole Kingdom (Quarter 1) January-March 2009
ฉบับที่	130	รายงานผลการสำรวจภาวะการทำงานของประชากร ทั้งราชอาณาจักร (ไตรมาสที่ 2) เมษายน-มิถุนายน 2552
No.	130	Report of the Labor Force Survey, Whole Kingdom (Quarter 2) April-June 2009
ฉบับที่	131	รายงานผลการสำรวจภาวะการทำงานของประชากร ทั้งราชอาณาจักร (ไตรมาสที่ 3) กรกฎาคม-กันยายน 2552
No.	131	Report of the Labor Force Survey, Whole Kingdom (Quarter 3) July-September 2009
ฉบับที่	132	รายงานผลการสำรวจภาวะการทำงานของประชากร ทั้งราชอาณาจักร (ไตรมาสที่ 4) ตุลาคม - ธันวาคม 2552
No.	132	Report of the Labor Force Survey, Whole Kingdom (Quarter 4) October-December 2009
ฉบับที่	133	รายงานผลการสำรวจภาวะการทำงานของประชากร ทั้งราชอาณาจักร (ไตรมาสที่ 1) มกราคม - มีนาคม 2553
No.	133	Report of the Labor Force Survey, Whole Kingdom (Quarter 1) January-March 2010
ฉบับที่	134	รายงานผลการสำรวจภาวะการทำงานของประชากร ทั้งราชอาณาจักร (ไตรมาสที่ 2) เมษายน-มิถุนายน 2553
No.	134	Report of the Labor Force Survey, Whole Kingdom (Quarter 2) April-June 2010

ฉบับที่	135	รายงานผลการสำรวจภาวะการทำงานของประชากร ทั้งราชอาณาจักร (ไตรมาสที่ 3) กรกฎาคม - กันยายน 2553
No.	135	Report of the Labor Force Survey, Whole Kingdom (Quarter 3) 2010
ฉบับที่	136	รายงานผลการสำรวจภาวะการทำงานของประชากร ทั้งราชอาณาจักร (ไตรมาสที่ 4) ตุลาคม - ธันวาคม 2553
No.	136	Report of the Labor Force Survey, Whole Kingdom (Quarter 4) October-December 2010
ฉบับที่	137	รายงานผลการสำรวจภาวะการทำงานของประชากร ทั้งราชอาณาจักร (ไตรมาสที่ 1) มกราคม - มีนาคม 2554
No.	137	Report of the Labor Force Survey, Whole Kingdom (Quarter 1) January-March 2011
ฉบับที่	138	รายงานผลการสำรวจภาวะการทำงานของประชากร ทั้งราชอาณาจักร (ไตรมาสที่ 2) เมษายน - มิถุนายน 2554
No.	138	Report of the Labor Force Survey, Whole Kingdom (Quarter 2) April-June 2011
ฉบับที่	139	รายงานผลการสำรวจภาวะการทำงานของประชากร ทั้งราชอาณาจักร (ไตรมาสที่ 3) กรกฎาคม - กันยายน 2554
No.	139	Report of the Labor Force Survey, Whole Kingdom (Quarter 3) July-September 2011
ฉบับที่	140	รายงานผลการสำรวจภาวะการทำงานของประชากร ทั้งราชอาณาจักร (ไตรมาสที่ 4) ตุลาคม - ธันวาคม 2554
No.	140	Report of the Labor Force Survey, Whole Kingdom (Quarter 4) October-December 2011
ฉบับที่	141	รายงานผลการสำรวจภาวะการทำงานของประชากร ทั้งราชอาณาจักร (ไตรมาสที่ 1) มกราคม - มีนาคม 2555
No.	141	Report of the Labor Force Survey, Whole Kingdom (Quarter 1) January-March 2012
ฉบับที่	142	รายงานผลการสำรวจภาวะการทำงานของประชากร ทั้งราชอาณาจักร (ไตรมาสที่ 2) เมษายน - มิถุนายน 2555
No.	142	Report of the Labor Force Survey, Whole Kingdom (Quarter 2) April-June 2012
ฉบับที่	143	รายงานผลการสำรวจภาวะการทำงานของประชากร ทั้งราชอาณาจักร (ไตรมาสที่ 3) กรกฎาคม - กันยายน 2555
No.	143	Report of the Labor Force Survey, Whole Kingdom (Quarter 3) July-September 2012
ฉบับที่	144	รายงานผลการสำรวจภาวะการทำงานของประชากร ทั้งราชอาณาจักร (ไตรมาสที่ 4) ตุลาคม - ธันวาคม 2555
No.	144	Report of the Labor Force Survey, Whole Kingdom (Quarter 4) October- December 2012
ฉบับที่	145	รายงานผลการสำรวจภาวะการทำงานของประชากร ทั้งราชอาณาจักร (ไตรมาสที่ 1) มกราคม - มีนาคม 2556
No.	145	Report of the Labor Force Survey, Whole Kingdom (Quarter 1) January- March 2013
ฉบับที่	146	รายงานผลการสำรวจภาวะการทำงานของประชากร ทั้งราชอาณาจักร (ไตรมาสที่ 2) เมษายน - มิถุนายน 2556
No.	146	Report of the Labor Force Survey, Whole Kingdom (Quarter 2) April- June 2013

ฉบับที่	147	รายงานผลการสำรวจภาวะการทำงานของประชากร ทั้งราชอาณาจักร (ไตรมาสที่ 3) กรกฎาคม - กันยายน 2556
No.	147	Report of the Labor Force Survey, Whole Kingdom (Quarter 3) July- September 2013
ฉบับที่	148	รายงานผลการสำรวจภาวะการทำงานของประชากร ทั้งราชอาณาจักร (ไตรมาสที่ 4) ตุลาคม - ธันวาคม 2556
No.	148	Report of the Labor Force Survey, Whole Kingdom (Quarter 4) October- December 2013
ฉบับที่	149	รายงานผลการสำรวจภาวะการทำงานของประชากร ทั้งราชอาณาจักร (ไตรมาสที่ 1) มกราคม - มีนาคม 2557
No.	149	Report of the Labor Force Survey, Whole Kingdom (Quarter 1) January- March 2014
ฉบับที่	150	รายงานผลการสำรวจภาวะการทำงานของประชากร ทั้งราชอาณาจักร (ไตรมาสที่ 2) เมษายน - มิถุนายน 2557
No.	150	Report of the Labor Force Survey, Whole Kingdom (Quarter 2) April- June 2014
ฉบับที่	151	รายงานผลการสำรวจภาวะการทำงานของประชากร ทั้งราชอาณาจักร (ไตรมาสที่ 3) กรกฎาคม - กันยายน 2557
No.	151	Report of the Labor Force Survey, Whole Kingdom (Quarter 3) July- September 2014
ฉบับที่	152	รายงานผลการสำรวจภาวะการทำงานของประชากร ทั้งราชอาณาจักร (ไตรมาสที่ 4) ตุลาคม - ธันวาคม 2557
No.	152	Report of the Labor Force Survey, Whole Kingdom (Quarter 4) October- December 2014

**กลุ่มสถิติแรงงาน สำนักสถิติเศรษฐกิจและสังคม**

**สำนักงานสถิติแห่งชาติ กระทรวงเทคโนโลยีสารสนเทศและการสื่อสาร**

โทร. 02 142 1244 ต่อ 1244 โทรสาร. 02 143 8132

e-Mail Add: [laborfs@nso.go.th](mailto:laborfs@nso.go.th)

Website: <http://www.nso.go.th>

**ภาวะการทำงานของประชากร ไตรมาสที่ 4 พ.ศ. 2557**

(หน่วย: พันคน)

**1. กำลังแรงงานรวม**

ชาย	21,024.3
หญิง	17,573.3

**2. จำนวนผู้ทำงาน**

ในเขตเทศบาล	17,183.4
นอกเขตเทศบาล	20,852.2

**3. จำนวนผู้ทำงานจำแนกตามอุตสาหกรรม**

เกษตรกรรม การป่าไม้ และการประมง	13,036.5
การทำเหมืองแร่ และเหมืองหิน	65.9
การผลิต	6,474.0
การไฟฟ้า ก๊าซ ไอน้ำ และระบบปรับอากาศ	135.5
การจัดหาน้ำ การจัดการ และการบำบัดน้ำเสีย ของเสีย และสิ่งปฏิกูล	102.4
การก่อสร้าง	2,152.8
การขายส่ง การขายปลีก และการซ่อมแซมยานยนต์และรถจักรยานยนต์	6,081.6
การขนส่ง และสถานที่เก็บสินค้า	1,229.3
กิจกรรมโรงแรม และการบริการด้านอาหาร	2,567.7
ข้อมูลข่าวสารและการสื่อสาร	246.1
กิจการทางการเงินและการประกันภัย	526.2
กิจกรรมอสังหาริมทรัพย์	166.1
กิจกรรมทางวิชาชีพ วิทยาศาสตร์ และเทคนิค	315.6
กิจกรรมการบริหารและการบริการสนับสนุน	492.5
การบริหารราชการ การป้องกันประเทศและการประกันสังคมภาคบังคับ	1,597.2
การศึกษา	1,167.2
กิจกรรมด้านสุขภาพและงานสังคมสงเคราะห์	690.1
ศิลปะ ความบันเทิง และนันทนาการ	221.8
กิจกรรมบริการด้านอื่นๆ	729.6
กิจกรรมการจ้างงานในครัวเรือนส่วนบุคคล กิจกรรมการผลิตสินค้าและบริการที่ทำขึ้นเองเพื่อใช้ในครัวเรือน	213.5
กิจกรรมขององค์การระหว่างประเทศ	4.4

**4. จำนวนผู้ว่างงาน**

ผู้ชาย	157.0
ผู้หญิง	80.3
กรุงเทพมหานคร	33.8
ภาคกลาง	71.8
ภาคเหนือ	38.7
ภาคตะวันออกเฉียงเหนือ	41.3
ภาคใต้	51.7

**5. จำนวนผู้ว่างงานของกลุ่มวัยรุ่น (15-24 ปี)**

ผู้ชาย	80.5
ผู้หญิง	44.2
กรุงเทพมหานคร	16.7
ภาคกลาง	36.4
ภาคเหนือ	17.5
ภาคตะวันออกเฉียงเหนือ	23.3
ภาคใต้	30.5

ที่มา : การสำรวจภาวะการทำงานของประชากร สำนักงานสถิติแห่งชาติ

# **Project Staff CD - ROM**

***Division - in - Charge***

***Labor Statistics Group***

***Economic and Social Statistics Bureau***

***Tel. 0 2142 1244***

***Production & Design***

***Statistical Information Integrating Group***

***Statistical Forecasting Bureau***

***Tel. 0 2141 7494***



STATISTICAL TABLES ARE IN THE EXCEL FORMAT

WHOLE KINGDOM



## STATISTICAL TABLES ARE IN THE EXCEL FORMAT WHOLE KINGDOM

TABLE 1	NUMBER OF POPULATION BY LABOR FORCE STATUS, AGE GROUP
TABLE 2	POPULATION 15 YEARS AND OVER BY MARITAL STATUS, LABOR FORCE STATUS
TABLE 3	POPULATION 15 YEARS AND OVER BY LEVEL OF EDUCATIONAL ATTAINMENT , LABOR FORCE STATUS
TABLE 4	EMPLOYED PERSONS BY LEVEL OF EDUCATIONAL ATTAINMENT, OCCUPATION
TABLE 5	EMPLOYED PERSONS BY LEVEL OF EDUCATIONAL ATTAINMENT, INDUSTRY
TABLE 6	EMPLOYED PERSONS BY WORK STATUS, OCCUPATION
TABLE 7	EMPLOYED PERSONS BY WORK STATUS, INDUSTRY
TABLE 8	EMPLOYED PERSONS BY OCCUPATION AND INDUSTRY
TABLE 9	EMPLOYED PERSONS BY OCCUPATION, HOURS WORKED PER WEEK, AVAILABILITY , FOR ADDITIONAL WORK
TABLE 10	EMPLOYED PERSONS BY INDUSTRY, HOURS WORKED PER WEEK, AVAILABILITY, FOR ADDITIONAL WORK
TABLE 11	EMPLOYED PERSONS BY WORK STATUS, HOURS WORKED PER WEEK, AVAILABILITY, FOR ADDITIONAL WORK
TABLE 12	EMPLOYED PERSONS BY AGE GROUP, HOURS WORKED PER WEEK, AVAILABILITY, FOR ADDITIONAL WORK
TABLE 13	UNEMPLOYED PERSONS, SEEKING JOP BY DURATION OF SEEKING JOP, LEVEL OF EDUCATIONAL ATTAINMENT
TABLE 14	UNEMPLOYED PERSONS, EVER WORKED BY LAST OCCUPATION, LAST INDUSTRY
TABLE 15	EMPLOYEE BY AVERAGE WAGE, FRINGE BENEFIT, INDUSTRY
TABLE 16	PRIVATE EMPLOYEE BY AVERAGE WAGE, FRINGE BENEFIT, INDUSTRY
TABLE 17	GOVERNMENT EMPLOYEE BY AVERAGE WAGE, FRINGE BENEFIT, INDUSTRY
TABLE 18	EMPLOYEE BY OCCUPATION, INCOME CLASS
TABLE 19	EMPLOYEE BY INDUSTRY, INCOME CLASS

BANGKOK

## STATISTICAL TABLES ARE IN THE EXCEL FORMAT BANGKOK

TABLE 1	NUMBER OF POPULATION BY LABOR FORCE STATUS, AGE GROUP
TABLE 2	POPULATION 15 YEARS AND OVER BY MARITAL STATUS, LABOR FORCE STATUS
TABLE 3	POPULATION 15 YEARS AND OVER BY LEVEL OF EDUCATIONAL ATTAINMENT, LABOR FORCE STATUS
TABLE 4	EMPLOYED PERSONS BY LEVEL OF EDUCATIONAL ATTAINMENT, OCCUPATION
TABLE 5	EMPLOYED PERSONS BY LEVEL OF EDUCATIONAL ATTAINMENT, INDUSTRY
TABLE 6	EMPLOYED PERSONS BY WORK STATUS, OCCUPATION
TABLE 7	EMPLOYED PERSONS BY WORK STATUS, INDUSTRY
TABLE 8	EMPLOYED PERSONS BY OCCUPATION AND INDUSTRY
TABLE 9	EMPLOYED PERSONS BY OCCUPATION, HOURS WORKED PER WEEK, AVAILABILITY FOR ADDITIONAL WORK
TABLE 10	EMPLOYED PERSONS BY INDUSTRY, HOURS WORKED PER WEEK, AVAILABILITY FOR ADDITIONAL WORK
TABLE 11	EMPLOYED PERSONS BY WORK STATUS, HOURS WORKED PER WEEK, AVAILABILITY FOR ADDITIONAL WORK
TABLE 12	EMPLOYED PERSONS BY AGE GROUP, HOURS WORKED PER WEEK, AVAILABILITY FOR ADDITIONAL WORK
TABLE 13	UNEMPLOYED PERSONS, SEEKING JOP BY DURATION OF SEEKING JOP, LEVEL OF EDUCATIONAL ATTAINMENT
TABLE 14	UNEMPLOYED PERSONS, EVER WORKED BY LAST OCCUPATION, LAST INDUSTRY
TABLE 15	EMPLOYEE BY AVERAGE WAGE, FRINGE BENEFIT, INDUSTRY
TABLE 16	PRIVATE EMPLOYEE BY AVERAGE WAGE, FRINGE BENEFIT, INDUSTRY
TABLE 17	GOVERNMENT EMPLOYEE BY AVERAGE WAGE, FRINGE BENEFIT, INDUSTRY
TABLE 18	EMPLOYEE BY OCCUPATION, INCOME CLASS
TABLE 19	EMPLOYEE BY INDUSTRY, INCOME CLASS

CENTRAL REGION

## STATISTICAL TABLES ARE IN THE EXCEL FORMAT

### CENTRAL REGION

TABLE 1	NUMBER OF POPULATION BY LABOR FORCE STATUS, AGE GROUP
TABLE 2	POPULATION 15 YEARS AND OVER BY MARITAL STATUS, LABOR FORCE STATUS
TABLE 3	POPULATION 15 YEARS AND OVER BY LEVEL OF EDUCATIONAL ATTAINMENT, LABOR FORCE STATUS
TABLE 4	EMPLOYED PERSONS BY LEVEL OF EDUCATIONAL ATTAINMENT, OCCUPATION
TABLE 5	EMPLOYED PERSONS BY LEVEL OF EDUCATIONAL ATTAINMENT, INDUSTRY
TABLE 6	EMPLOYED PERSONS BY WORK STATUS, OCCUPATION
TABLE 7	EMPLOYED PERSONS BY WORK STATUS, INDUSTRY
TABLE 8	EMPLOYED PERSONS BY OCCUPATION AND INDUSTRY
TABLE 9	EMPLOYED PERSONS BY OCCUPATION, HOURS WORKED PER WEEK, AVAILABILITY FOR ADDITIONAL WORK
TABLE 10	EMPLOYED PERSONS BY INDUSTRY, HOURS WORKED PER WEEK, AVAILABILITY FOR ADDITIONAL WORK
TABLE 11	EMPLOYED PERSONS BY WORK STATUS, HOURS WORKED PER WEEK, AVAILABILITY FOR ADDITIONAL WORK
TABLE 12	EMPLOYED PERSONS BY AGE GROUP, HOURS WORKED PER WEEK, AVAILABILITY FOR ADDITIONAL WORK
TABLE 13	UNEMPLOYED PERSONS, SEEKING JOP BY DURATION OF SEEKING JOP, LEVEL OF EDUCATIONAL ATTAINMENT
TABLE 14	UNEMPLOYED PERSONS, EVER WORKED BY LAST OCCUPATION, LAST INDUSTRY
TABLE 15	EMPLOYEE BY AVERAGE WAGE, FRINGE BENEFIT, INDUSTRY
TABLE 16	PRIVATE EMPLOYEE BY AVERAGE WAGE, FRINGE BENEFIT, INDUSTRY
TABLE 17	GOVERNMENT EMPLOYEE BY AVERAGE WAGE, FRINGE BENEFIT, INDUSTRY
TABLE 18	EMPLOYEE BY OCCUPATION, INCOME CLASS
TABLE 19	EMPLOYEE BY INDUSTRY, INCOME CLASS

NORTHERN REGION

## STATISTICAL TABLES ARE IN THE EXCEL FORMAT

### NORTHERN REGION

TABLE 1	NUMBER OF POPULATION BY LABOR FORCE STATUS, AGE GROUP
TABLE 2	POPULATION 15 YEARS AND OVER BY MARITAL STATUS, LABOR FORCE STATUS
TABLE 3	POPULATION 15 YEARS AND OVER BY LEVEL OF EDUCATIONAL ATTAINMENT, LABOR FORCE STATUS
TABLE 4	EMPLOYED PERSONS BY LEVEL OF EDUCATIONAL ATTAINMENT, OCCUPATION
TABLE 5	EMPLOYED PERSONS BY LEVEL OF EDUCATIONAL ATTAINMENT, INDUSTRY
TABLE 6	EMPLOYED PERSONS BY WORK STATUS, OCCUPATION
TABLE 7	EMPLOYED PERSONS BY WORK STATUS, INDUSTRY
TABLE 8	EMPLOYED PERSONS BY OCCUPATION AND INDUSTRY
TABLE 9	EMPLOYED PERSONS BY OCCUPATION, HOURS WORKED PER WEEK, AVAILABILITY FOR ADDITIONAL WORK
TABLE 10	EMPLOYED PERSONS BY INDUSTRY, HOURS WORKED PER WEEK, AVAILABILITY FOR ADDITIONAL WORK
TABLE 11	EMPLOYED PERSONS BY WORK STATUS, HOURS WORKED PER WEEK, AVAILABILITY FOR ADDITIONAL WORK
TABLE 12	EMPLOYED PERSONS BY AGE GROUP, HOURS WORKED PER WEEK, AVAILABILITY FOR ADDITIONAL WORK
TABLE 13	UNEMPLOYED PERSONS, SEEKING JOP BY DURATION OF SEEKING JOP, LEVEL OF EDUCATIONAL ATTAINMENT
TABLE 14	UNEMPLOYED PERSONS, EVER WORKED BY LAST OCCUPATION, LAST INDUSTRY
TABLE 15	EMPLOYEE BY AVERAGE WAGE, FRINGE BENEFIT, INDUSTRY
TABLE 16	PRIVATE EMPLOYEE BY AVERAGE WAGE, FRINGE BENEFIT, INDUSTRY
TABLE 17	GOVERNMENT EMPLOYEE BY AVERAGE WAGE, FRINGE BENEFIT, INDUSTRY
TABLE 18	EMPLOYEE BY OCCUPATION, INCOME CLASS
TABLE 19	EMPLOYEE BY INDUSTRY, INCOME CLASS

## NORTHEASTERN REGION



**STATISTICAL TABLES ARE IN THE EXCEL FORMAT**  
**NORTHEASTERN REGION**

<b>TABLE 1</b>	NUMBER OF POPULATION BY LABOR FORCE STATUS, AGE GROUP
<b>TABLE 2</b>	POPULATION 15 YEARS AND OVER BY MARITAL STATUS, LABOR FORCE STATUS
<b>TABLE 3</b>	POPULATION 15 YEARS AND OVER BY LEVEL OF EDUCATIONAL ATTAINMENT, LABOR FORCE STATUS
<b>TABLE 4</b>	EMPLOYED PERSONS BY LEVEL OF EDUCATIONAL ATTAINMENT, OCCUPATION
<b>TABLE 5</b>	EMPLOYED PERSONS BY LEVEL OF EDUCATIONAL ATTAINMENT, INDUSTRY
<b>TABLE 6</b>	EMPLOYED PERSONS BY WORK STATUS, OCCUPATION
<b>TABLE 7</b>	EMPLOYED PERSONS BY WORK STATUS, INDUSTRY
<b>TABLE 8</b>	EMPLOYED PERSONS BY OCCUPATION AND INDUSTRY
<b>TABLE 9</b>	EMPLOYED PERSONS BY OCCUPATION, HOURS WORKED PER WEEK, AVAILABILITY FOR ADDITIONAL WORK
<b>TABLE 10</b>	EMPLOYED PERSONS BY INDUSTRY, HOURS WORKED PER WEEK, AVAILABILITY FOR ADDITIONAL WORK
<b>TABLE 11</b>	EMPLOYED PERSONS BY WORK STATUS, HOURS WORKED PER WEEK, AVAILABILITY FOR ADDITIONAL WORK
<b>TABLE 12</b>	EMPLOYED PERSONS BY AGE GROUP, HOURS WORKED PER WEEK, AVAILABILITY FOR ADDITIONAL WORK
<b>TABLE 13</b>	UNEMPLOYED PERSONS, SEEKING JOP BY DURATION OF SEEKING JOP, LEVEL OF EDUCATIONAL ATTAINMENT
<b>TABLE 14</b>	UNEMPLOYED PERSONS, EVER WORKED BY LAST OCCUPATION, LAST INDUSTRY
<b>TABLE 15</b>	EMPLOYEE BY AVERAGE WAGE, FRINGE BENEFIT, INDUSTRY
<b>TABLE 16</b>	PRIVATE EMPLOYEE BY AVERAGE WAGE, FRINGE BENEFIT, INDUSTRY
<b>TABLE 17</b>	GOVERNMENT EMPLOYEE BY AVERAGE WAGE, FRINGE BENEFIT, INDUSTRY
<b>TABLE 18</b>	EMPLOYEE BY OCCUPATION, INCOME CLASS
<b>TABLE 19</b>	EMPLOYEE BY INDUSTRY, INCOME CLASS

SOUTHERN REGION

## STATISTICAL TABLES ARE IN THE EXCEL FORMAT

### SOUTHERN REGION

TABLE 1	NUMBER OF POPULATION BY LABOR FORCE STATUS, AGE GROUP
TABLE 2	POPULATION 15 YEARS AND OVER BY MARITAL STATUS, LABOR FORCE STATUS
TABLE 3	POPULATION 15 YEARS AND OVER BY LEVEL OF EDUCATIONAL ATTAINMENT, LABOR FORCE STATUS
TABLE 4	EMPLOYED PERSONS BY LEVEL OF EDUCATIONAL ATTAINMENT, OCCUPATION
TABLE 5	EMPLOYED PERSONS BY LEVEL OF EDUCATIONAL ATTAINMENT, INDUSTRY
TABLE 6	EMPLOYED PERSONS BY WORK STATUS, OCCUPATION
TABLE 7	EMPLOYED PERSONS BY WORK STATUS, INDUSTRY
TABLE 8	EMPLOYED PERSONS BY OCCUPATION AND INDUSTRY
TABLE 9	EMPLOYED PERSONS BY OCCUPATION, HOURS WORKED PER WEEK, AVAILABILITY FOR ADDITIONAL WORK
TABLE 10	EMPLOYED PERSONS BY INDUSTRY, HOURS WORKED PER WEEK, AVAILABILITY FOR ADDITIONAL WORK
TABLE 11	EMPLOYED PERSONS BY WORK STATUS, HOURS WORKED PER WEEK, AVAILABILITY FOR ADDITIONAL WORK
TABLE 12	EMPLOYED PERSONS BY AGE GROUP, HOURS WORKED PER WEEK, AVAILABILITY FOR ADDITIONAL WORK
TABLE 13	UNEMPLOYED PERSONS, SEEKING JOP BY DURATION OF SEEKING JOP, LEVEL OF EDUCATIONAL ATTAINMENT
TABLE 14	UNEMPLOYED PERSONS, EVER WORKED BY LAST OCCUPATION, LAST INDUSTRY
TABLE 15	EMPLOYEE BY AVERAGE WAGE, FRINGE BENEFIT, INDUSTRY
TABLE 16	PRIVATE EMPLOYEE BY AVERAGE WAGE, FRINGE BENEFIT, INDUSTRY
TABLE 17	GOVERNMENT EMPLOYEE BY AVERAGE WAGE, FRINGE BENEFIT, INDUSTRY
TABLE 18	EMPLOYEE BY OCCUPATION, INCOME CLASS
TABLE 19	EMPLOYEE BY INDUSTRY, INCOME CLASS