

Situación del Mercado Laboral en Lima Metropolitana

INFORME TÉCNICO

No 7 - Julio 2014

Abril - Mayo - Junio 2014

El **Instituto Nacional de Estadística e Informática**, desde marzo del año 2001 ejecuta mensualmente en Lima Metropolitana la **Encuesta Permanente de Empleo (EPE)**. La finalidad de esta encuesta es proporcionar información base para estimar los principales indicadores del mercado laboral en el corto plazo. El marco muestral de la EPE se ha actualizado en el transcurso de los años; así en diciembre del año 2006, después de evaluar el nivel de representatividad de la muestra, se actualizó el marco muestral con el proveniente del Censo de 2005. En octubre de 2010, la

muestra de la EPE incluye conglomerados provenientes del marco muestral obtenido del Censo de Población y Vivienda de 2007, realizándose el empalme de octubre a diciembre de 2010. A partir de enero del año 2011, todos los conglomerados de la muestra panel y no panel fueron totalmente renovados.

El tamaño de la muestra para el trimestre móvil abril-mayo-junio 2014, es de 4800 viviendas resultando 1600 viviendas mensuales distribuidas en 400 conglomerados.

COMPORTAMIENTO DE LOS INDICADORES

1. POBLACIÓN EN EDAD DE TRABAJAR SEGÚN CONDICIÓN DE ACTIVIDAD

Población en Edad de Trabajar (PET) es aquella que al encontrarse en edad productiva es potencialmente demandante de empleo (población de 14 y más años de edad).

GRÁFICO Nº 01

Población en edad de trabajar según condición de actividad:
Trimestre: Abril-Mayo-Junio, 2014
(Miles de personas)

PET= 7 205,5

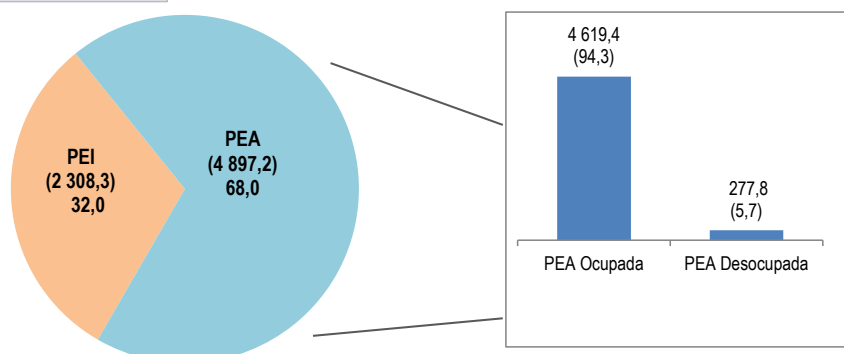

PET= Población en Edad de Trabajar
PEA= Población Económicamente Activa
PEI= Población Económicamente Inactiva

Fuente: Instituto Nacional de Estadística e Informática - Encuesta Permanente de Empleo.

En el trimestre de análisis, en Lima Metropolitana existen 7 millones 205 mil 500 personas que tienen edad para desempeñar una actividad económica (PET). De este total, el 68,0% (4 millones 897 mil 200) integran la Población Económicamente Activa (PEA) y el restante 32,0% (2 millones 308 mil 300) la Población Económicamente Inactiva (PEI), que agrupa a las personas que no participan en la actividad económica ni como ocupados ni desocupados.

Población en edad de Trabajar según condición de actividad

Comparado con similar trimestre móvil del año anterior:

La población económicamente activa (PEA) aumentó en 0,7% (35 mil 600 personas).

La **población ocupada**, se incrementó en 0,8% (38 mil 600 personas) alcanzando a 4 millones 619 mil 400 personas.

La **población desocupada** que viene a ser aquella que busca activamente un empleo (desempleo abierto), disminuyó en 1,1% (3 mil 100 personas).

La **población económicamente inactiva (PEI)** alcanzó los 2 millones 308 mil 300 personas, incrementándose en 4,2% (92 mil 900 personas).

CUADRO Nº 01

Lima Metropolitana: Población en edad de trabajar según condición de actividad
Trimestre móvil: Abril-Mayo-Junio 13 - Abril-Mayo-Junio 14
(Miles de personas)

Condición de actividad	Trimestre móvil		Var. Trimestre móvil	
	Abr-May-Jun 13	Abr-May-Jun 14	Absoluta (Miles)	(%)
Total de población en edad de trabajar (PET)	7 077,1	7 205,5	128,4	1,8
Población económicamente activa (PEA)	4 861,6	4 897,2	35,6	0,7
.Ocupada	4 580,8	4 619,4	38,6	0,8
.Desocupada	280,9	277,8	-3,1	-1,1
Población económicamente inactiva (PEI)	2 215,4	2 308,3	92,9	4,2

Fuente: Instituto Nacional de Estadística e Informática - Encuesta Permanente de Empleo.

GRÁFICO Nº 02

Lima Metropolitana: Evolución de la Población ocupada
Trimestre móvil: Abril-Mayo-Junio 2008 - Abril-Mayo-Junio 2014
(Miles de personas)

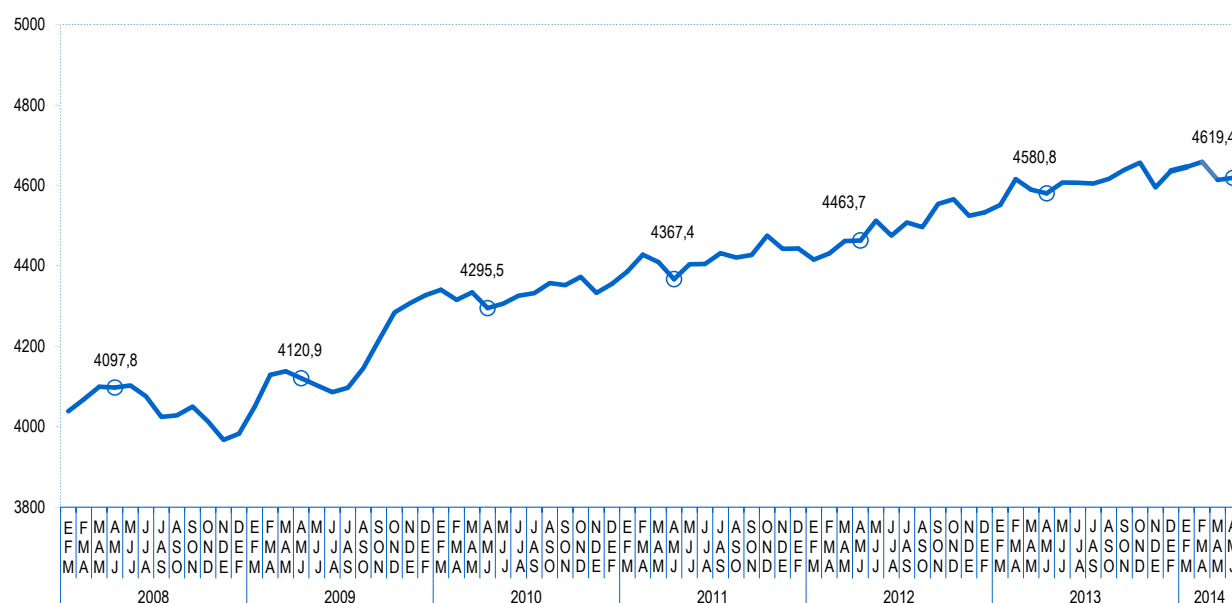

Fuente: Instituto Nacional de Estadística e Informática - Encuesta Permanente de Empleo.

2. POBLACIÓN ECONÓMICAMENTE ACTIVA (PEA)

CUADRO Nº 02

Lima Metropolitana: Población Económicamente Activa, según sexo, edad y nivel de educación

Trimestre móvil: Abril-Mayo-Junio 13 - Abril-Mayo-Junio 14

(Miles de personas)

Sexo, edad y nivel de educación	Trimestre móvil		Var.	
	Abr-May-Jun 13	Abr-May-Jun 14	Absoluta (Miles)	(%)
Total	4 861,6	4 897,2	35,6	0,7
Sexo				
Hombre	2 654,1	2 685,3	31,2	1,2
Mujer	2 207,6	2 212,0	4,4	0,2
Grupos de edad				
De 14 a 24 años	1 106,5	1 059,6	- 46,9	- 4,3
De 25 a 44 años	2 587,6	2 624,8	37,2	1,4
De 45 y más años	1 167,5	1 212,8	45,3	3,9
Nivel de Educación				
Primaria 1/	437,1	436,6	- 0,5	- 0,1
Secundaria	2 448,5	2 374,5	- 74,0	- 3,0
Superior no universitaria	867,8	958,3	90,5	10,4
Superior universitaria	1 108,3	1 127,8	19,5	1,8

1/ Incluye Inicial y Sin nivel.

Fuente: Instituto Nacional de Estadística e Informática - Encuesta Permanente de Empleo.

La **población económicamente activa (PEA) masculina** se incrementó en 1,2% (31 mil 200 hombres) y la **PEA femenina** presentó un ligero incremento de 0,2% (4 mil 400 mujeres).

De acuerdo **a la edad**, la PEA de 45 y más años de edad aumentó en 3,9% (45 mil 300 personas) y en 1,4% (37 mil 200 personas) los que tienen de 25 a 44 años de edad, mientras que disminuyó en 4,3% (46 mil 900 personas) los que tienen de 14 a 24 años.

El 21,6% de la PEA tiene entre 14 a 24 años, el 53,6% de 25 a 44 años y el 24,8% de 45 y más años de edad.

GRÁFICO Nº 03

Lima Metropolitana: Variación porcentual de la Población Económicamente Activa según nivel de educación alcanzado

Trimestre móvil: Abril-Mayo-Junio 13 - Abril-Mayo-Junio 14

(Variación porcentual)

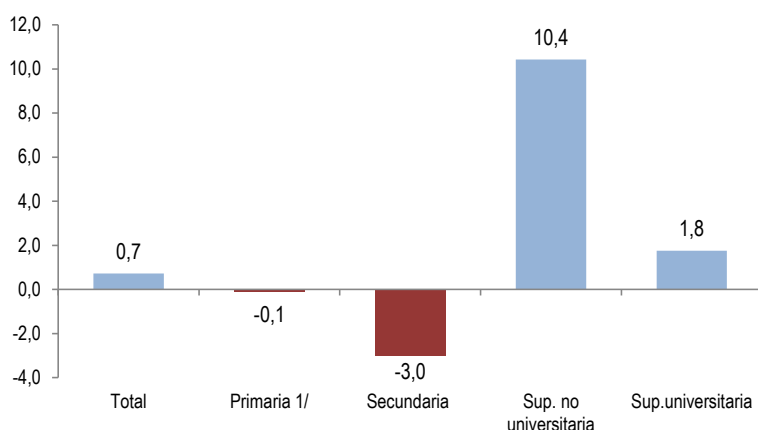

1/ Incluye Inicial y Sin nivel.

Fuente: Instituto Nacional de Estadística e Informática - Encuesta Permanente de Empleo.

Según nivel de educación alcanzado, la Población Económicamente Activa con educación superior no universitaria, es la que mostró mayor incremento con 10,4% (90 mil 500 personas), también aumentó en 1,8% (19 mil 500 personas) los que tienen educación universitaria; mientras que disminuyó en 0,1% (500 personas) los que tienen educación primaria o menor nivel educativo y en 3,0% (74 mil personas), los que cuentan con educación secundaria.

3. POBLACIÓN ECONÓMICAMENTE ACTIVA OCUPADA

La población ocupada se incrementó en 0,8% (38 mil 600 personas), acumulando 65 meses de crecimiento consecutivo.

En el trimestre móvil bajo estudio, la población ocupada de Lima Metropolitana alcanzó los 4 millones 619 mil 400 personas.

GRÁFICO Nº 04

Lima Metropolitana: Evolución de la población ocupada según trimestres móviles, 2011-2014
(Variación porcentual respecto a similar trimestre del año anterior)

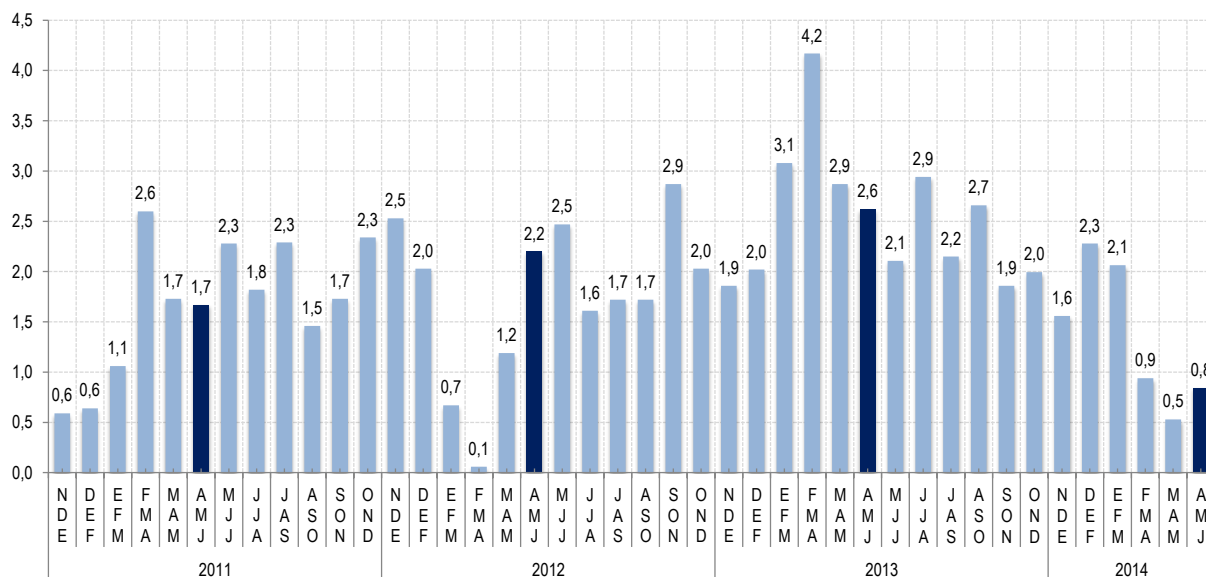

Fuente: Instituto Nacional de Estadística e Informática - Encuesta Permanente de Empleo.

CUADRO Nº 03

Lima Metropolitana: Población ocupada, según sexo
Trimestre móvil: Abril-Mayo-Junio 13 - Abril-Mayo-Junio 14
(Miles de personas)

Sexo	Trimestre móvil		Var. Trimestre móvil	
	Abr-May-Jun 13	Abr-May-Jun 14	Absoluta (Miles)	(%)
Total	4 580,8	4 619,4	38,6	0,8
Sexo				
Hombre	2 539,0	2 548,7	9,7	0,4
Mujer	2 041,7	2 070,7	29,0	1,4

Fuente: Instituto Nacional de Estadística e Informática - Encuesta Permanente de Empleo.

La población ocupada de la ciudad capital se incrementó en 0,8%. La PEA ocupada femenina aumentó en 1,4% (29 mil mujeres) y la masculina en 0,4% (9 mil 700 hombres). Del total de población ocupada, el 55,2% (2 millones 548 mil 700) son hombres y el 44,8% (2 millones 70 mil 700) son mujeres.

3.1 Población ocupada según grupos de edad y nivel de educación

CUADRO Nº 04

Lima Metropolitana: Población ocupada según grupos de edad
Trimestre móvil: Abril-Mayo-Junio 13 - Abril-Mayo-Junio 14
(Miles de personas)

Grupos de edad	Trimestre móvil		Var. Trimestre móvil	
	Abr-May-Jun 13	Abr-May-Jun 14	Absoluta (Miles)	(%)
Total	4 580,8	4 619,4	38,6	0,8
De 14 a 24 años	970,2	926,8	-43,4	-4,5
De 25 a 44 años	2 471,6	2 512,7	41,1	1,7
De 45 y más años	1 139,0	1 179,9	40,9	3,6

Fuente: Instituto Nacional de Estadística e Informática - Encuesta Permanente de Empleo.

El empleo aumentó en mayor proporción en la población de 45 y más años de edad, que creció en 3,6% (40 mil 900 personas), seguido de los que tienen de 25 a 44 años con 1,7% (41 mil 100 personas); mientras que disminuyó en 4,5% (43 mil 400 personas) en el grupo de 14 a 24 años de edad.

Del total de población, el 20,0% tiene entre 14 a 24 años de edad, el 54,4% de 25 a 44 años y el 25,6% de 45 y más años de edad.

CUADRO Nº 05

Lima Metropolitana: Población ocupada según nivel de educación alcanzado
Trimestre móvil: Abril-Mayo-Junio 13 - Abril-Mayo-Junio 14
(Miles de personas)

Nivel de educación	Trimestre móvil		Var. Trimestre móvil	
	Abr-May-Jun 13	Abr-May-Jun 14	Absoluta (Miles)	(%)
Total	4 580,8	4 619,4	38,6	0,8
Primaria 1/	422,9	425,3	2,4	0,6
Secundaria	2 296,0	2 223,9	-72,1	-3,1
Superior no universitaria	817,9	903,8	85,9	10,5
Superior universitaria	1 044,0	1 066,3	22,3	2,1

1/ Incluye Inicial y Sin nivel.

Fuente: Instituto Nacional de Estadística e Informática - Encuesta Permanente de Empleo.

En el trimestre de referencia, la ocupación aumentó en la población con educación superior no universitaria en 10,5% (85 mil 900 personas), en 2,1% (22 mil 300 personas) entre los que tienen educación universitaria y en 0,6% (2 mil 400 personas) en los que cuentan con educación primaria o menor nivel; mientras que disminuyó en 3,1% (72 mil 100 personas) entre los que tienen educación secundaria.

El 9,2% de la población ocupada tiene primaria o menor nivel de educación, el 48,1% posee educación secundaria, el 19,6% cuenta con superior no universitaria y el 23,1% goza de educación universitaria.

3.2 Población ocupada según ramas de actividad y tamaño de empresa

CUADRO Nº 06

Lima Metropolitana: Población ocupada según ramas de actividad
Trimestre móvil: Abril-Mayo-Junio 13 - Abril-Mayo-Junio 14
(Miles de personas)

Ramas de actividad	Trimestre móvil		Var. Trimestre móvil	
	Abr-May-Jun 13	Abr-May-Jun 14	Absoluta (Miles)	(%)
Total	4 580,8	4 619,4	38,6	0,8
Manufactura	724,1	693,0	-31,1	- 4,3
Construcción	338,6	363,5	24,9	7,4
Comercio	958,0	972,3	14,3	1,5
Servicios	2 496,9	2 539,8	42,9	1,7

Nota: El total incluye otras actividades.

Fuente: Instituto Nacional de Estadística e Informática - Encuesta Permanente de Empleo.

La población ocupada aumentó en Construcción en 7,4% (24 mil 900 personas), en Servicios en 1,7% (42 mil 900 personas) y en Comercio en 1,5% (14 mil 300 personas); mientras que disminuyó en 4,3% (31 mil 100 personas) en Manufactura.

El sector Servicios absorbe el 55,0% de los empleos, Comercio el 21,0%, Manufactura el 15,0% y Construcción el 7,9%.

CUADRO Nº 07

Lima Metropolitana: Población ocupada según tamaño de empresa
Trimestre móvil: Abril-Mayo-Junio 13 - Abril-Mayo-Junio 14
(Miles de personas)

Tamaño de empresa	Trimestre móvil		Var. Trimestre móvil	
	Abr-May-Jun 13	Abr-May-Jun 14	Absoluta (Miles)	(%)
Total	4580,8	4 619,4	38,6	0,8
De 1 a 10 trabajadores	2 765,2	2 691,1	-74,1	-2,7
De 11 a 50 trabajadores	449,1	499,1	50,0	11,1
De 51 y más trabajadores	1 366,5	1 429,3	62,8	4,6

Fuente: Instituto Nacional de Estadística e Informática - Encuesta Permanente de Empleo.

El empleo creció en las empresas de 11 a 50 trabajadores, que aumentó en 11,1% (50 mil personas) y en las empresas de 51 y más trabajadores en 4,6% (62 mil 800 personas); mientras que disminuyó en 2,7% (74 mil 100 personas) en los establecimientos de 1 a 10 trabajadores.

3.3 Población ocupada y acceso al seguro de salud

CUADRO Nº 08

Lima Metropolitana: Población ocupada según condición de tenencia de seguro de salud

Trimestre móvil: Abril-Mayo-Junio 13 - Abril-Mayo-Junio 14

(Miles de personas)

Condición de tenencia de seguro de salud	Trimestre móvil		Var. Trimestre móvil	
	Abr-May-Jun 13	Abr-May-Jun 14	Absoluta (Miles)	(%)
Total	4 580,8	4 619,4	38,6	0,8
Con seguro de salud	2 652,9	2 935,0	282,1	10,6
.EsSalud	1 740,0	1 816,0	76,0	4,4
.Seguro Privado de Salud	86,9	100,9	14,0	16,1
.EsSalud y Seguro Privado de Salud	172,4	192,5	20,1	11,7
.SIS 1/	653,6	825,6	172,0	26,3
No tienen seguro de salud	1 927,9	1 684,4	-243,5	-12,6

1/ Incluye otros tipos de seguro que no sea EsSalud, ni seguro privado de salud.

Fuente: Instituto Nacional de Estadística e Informática - Encuesta Permanente de Empleo.

De los 4 millones 619 mil 400 personas ocupadas, el 63,5% (2 millones 935 mil personas) tienen seguro de salud; mientras que el 36,5% (1 millón 684 mil 400 personas) no tiene.

Los ocupados con seguro de salud aumentaron en 10,6%, lo que equivale a 282 mil 100 personas; mientras que disminuyeron en 12,6% (243 mil 500 personas) los que no tienen seguro de salud.

Del total de ocupados con seguro de salud, el 61,9% es de seguro de EsSalud y el 28,1% del SIS. En el trimestre de referencia aumentó en 4,4% (76 mil personas) los que tienen seguro de EsSalud y en 26,3% (172 mil personas) los que acceden al Seguro Integral de Salud y otros seguros.

GRÁFICO Nº 05

Lima Metropolitana: Población ocupada según tipo de Seguro de Salud al que accede

Trimestre móvil: Abril-Mayo-Junio 2014

(Porcentaje)

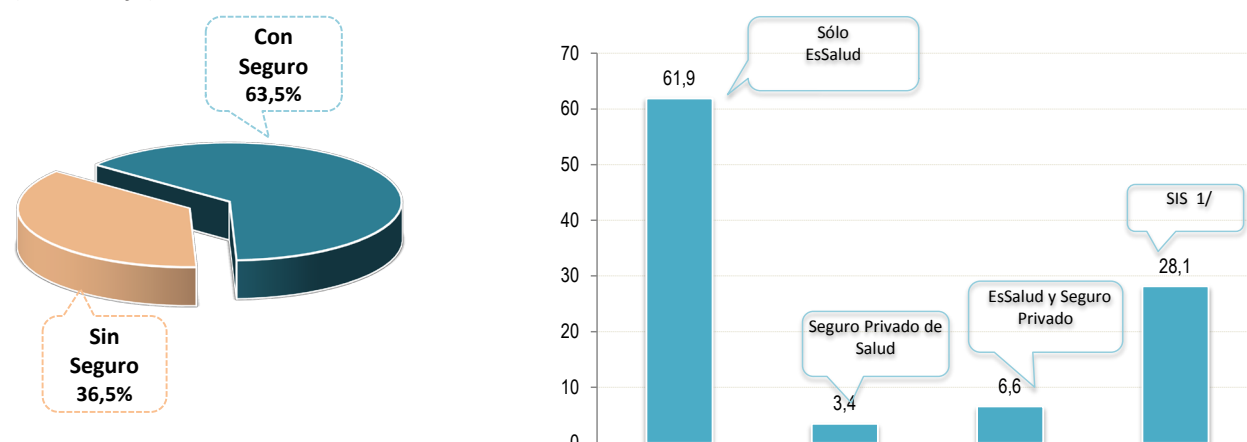

1/ Incluye otros tipos de seguro que no sea EsSalud, ni seguro privado de salud.

Fuente: Instituto Nacional de Estadística e Informática - Encuesta Permanente de Empleo.

4. NIVELES DE EMPLEO

La **población con empleo adecuado** representa el 59,8% (2 millones 927 mil 400 personas) de la fuerza laboral de Lima Metropolitana. En el trimestre de referencia aumentó en 3,6% es decir, en 102 mil 400 personas.

La **población subempleada** disminuyó en 3,6% (63 mil 800 personas), principalmente los **subempleados por ingreso** (subempleo invisible) que disminuyó en 9,2% (114 mil 900 personas); mientras que aumentó en 10,0% (51 mil 200 personas), **los subempleados por hora** (subempleo visible).

CUADRO Nº 09

Lima Metropolitana: Población económicamente activa según niveles de empleo
Trimestre móvil: Abril-Mayo-Junio 13 - Abril-Mayo-Junio 14
(Miles de personas)

Niveles de empleo	Trimestre móvil		Var. Trimestre móvil	
	Abr-May-Jun 13	Abr-May-Jun 14	Absoluta (Miles)	(%)
Total Población económicamente activa	4 861,6	4 897,2	35,6	0,7
I. Ocupados	4 580,8	4 619,4	38,6	0,8
. Adecuadamente empleada	2 825,0	2 927,4	102,4	3,6
. Subempleado	1 755,8	1 692,0	-63,8	-3,6
-Subempleo por horas (visible)	512,5	563,7	51,2	10,0
-Subempleo por ingresos (invisible)	1 243,3	1 128,4	-114,9	-9,2
II. Desocupados	280,9	277,8	-3,1	-1,1

Fuente: Instituto Nacional de Estadística e Informática - Encuesta Permanente de Empleo.

CUADRO Nº 10

Lima Metropolitana: Tasas de niveles de empleo
Trimestre móvil: Abril-Mayo-Junio 13 - Abril-Mayo-Junio 14
(Porcentaje)

Niveles de empleo	Trimestre móvil		Variación (puntos porcentuales)
	Abr-May-Jun 13	Abr-May-Jun 14	
Total Población económicamente activa	100,0	100,0	-
I. Tasa de Ocupación	94,2	94,3	0,1
. Empleo adecuado	58,1	59,8	1,7
. Subempleo	36,1	34,6	-1,5
-Subempleo por horas (visible)	10,5	11,5	1,0
-Subempleo por ingresos (invisible)	25,6	23,0	-2,6
II. Tasa de Desempleo	5,8	5,7	-0,1

Fuente: Instituto Nacional de Estadística e Informática - Encuesta Permanente de Empleo.

De cada 100 personas que conforman la población económicamente activa (PEA), 94 tienen empleo y 6 están desocupados. De la población ocupada: 60 cuentan con empleo adecuado y 34 están subempleados: 11 subempleados por horas y 23 subempleados por ingresos.

4.1 Población con empleo adecuado según sexo y edad

CUADRO Nº 11

Lima Metropolitana: Población con empleo adecuado según sexo y grupos de edad

Trimestre móvil: Abril-Mayo-Junio 13 - Abril-Mayo-Junio 14
(Miles de personas)

Sexo y grupos de edad	Trimestre móvil		Var.	
	Abr-May-Jun 13	Abr-May-Jun 14	Trimestre móvil Absoluta (Miles)	Trimestre móvil (%)
Total	2 825,0	2 927,4	102,4	3,6
Sexo				
Hombre	1 873,9	1 918,1	44,2	2,4
Mujer	951,1	1 009,3	58,2	6,1
Grupos de edad				
De 14 a 24 años	419,0	411,6	-7,4	-1,8
De 25 a 44 años	1 706,1	1 766,4	60,3	3,5
De 45 y más años	699,9	749,3	49,4	7,1

Fuente: Instituto Nacional de Estadística e Informática - Encuesta Permanente de Empleo.

El empleo adecuado se incrementó en la población de 45 y más años de edad en 7,1% (49 mil 400 personas) y entre los que tienen de 25 a 44 años de edad en 3,5% (60 mil 300 personas); mientras que disminuyó en la población joven de 14 a 24 años de edad en 1,8% (7 mil 400 personas).

El 14,1% tiene entre 14 a 24 años, el 60,3% de 25 a 44 años y el 25,6% de 45 y más años de edad.

El Empleo adecuado se incrementó en 6,1% (58 mil 200 personas) en las mujeres y en 2,4% (44 mil 200 personas) en los hombres. El 65,5% (1 millón 918 mil 100) son hombres y el 34,5% (1 millón 9 mil 300) son mujeres.

GRÁFICO Nº 06A

Lima Metropolitana: Composición del empleo adecuado, según sexo

Trimestre móvil: Abril-Mayo-Junio 2014
(Porcentaje)

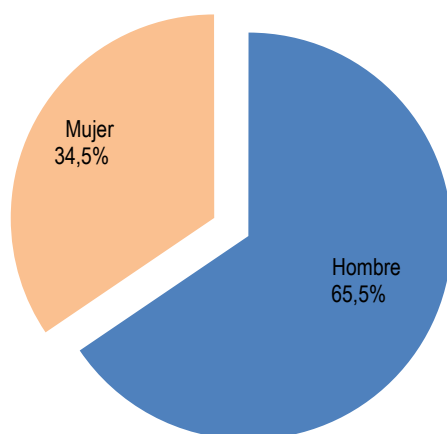

Fuente: Instituto Nacional de Estadística e Informática - Encuesta Permanente de Empleo.

GRÁFICO Nº 06B

Lima Metropolitana: Variación porcentual de la población con empleo adecuado según sexo

Trim. móvil: Abril-Mayo-Junio 13 - Abril-Mayo-Junio 14
(Variación porcentual)

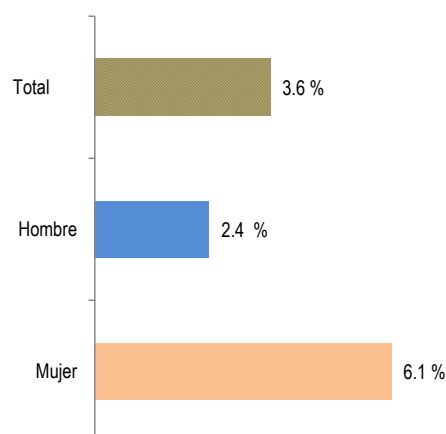

Fuente: Instituto Nacional de Estadística e Informática - Encuesta Permanente de Empleo.

4.2 Población con empleo adecuado según nivel de educación y ramas de actividad

CUADRO Nº 12

Lima Metropolitana: Población con empleo adecuado según nivel de educación

Trimestre móvil: Abril-Mayo-Junio 13 - Abril-Mayo-Junio 14
(Miles de personas)

Nivel de educación	Trimestre móvil		Var. Trimestre móvil	
	Abr-May-Jun 13	Abr-May-Jun 14	Absoluta (Miles)	(%)
Total	2 825,0	2 927,4	102,4	3,6
Primaria 1/	184,0	196,2	12,2	6,6
Secundaria	1 318,1	1 312,0	-6,1	-0,5
Superior no universitaria	551,1	614,7	63,6	11,5
Superior universitaria	771,7	804,4	32,7	4,2

1/ Incluye Inicial y Sin nivel.

Fuente: Instituto Nacional de Estadística e Informática - Encuesta Permanente de Empleo.

El empleo adecuado, se incrementó en la población ocupada con educación superior no universitaria en 11,5% (63 mil 600 personas), en la población con educación primaria o menor nivel educativo en 6,6% (12 mil 200 personas) y entre la población con educación universitaria en 4,2% (32 mil 700 personas); mientras que disminuyó en 0,5% (6 mil 100 personas) entre los que cuentan con educación secundaria

El 6,7% tiene algún grado de educación primaria o menos, el 44,8% educación secundaria, el 21,0% superior no universitaria y el 27,5% tiene educación universitaria.

CUADRO Nº 13

Lima Metropolitana: Población adecuadamente empleada por ramas de actividad

Trimestre móvil: Abril-Mayo-Junio 13 - Abril-Mayo-Junio 14
(Miles de personas)

Ramas de actividad	Trimestre móvil		Var. Trimestre móvil	
	Abr-May-Jun 13	Abr-May-Jun 14	Absoluta (Miles)	(%)
Total	2 825,0	2 927,4	102,4	3,6
Manufactura	448,8	480,7	31,9	7,1
Construcción	268,2	290,6	22,4	8,4
Comercio	448,3	458,6	10,3	2,3
Servicios	1 615,8	1 659,7	43,9	2,7

Nota: El total incluye otras actividades.

Fuente: Instituto Nacional de Estadística e Informática - Encuesta Permanente de Empleo.

Según ramas de actividad, aumentó en todas las ramas de actividad: (i) Construcción en 8,4% (22 mil 400 personas), (ii) Manufactura en 7,1% (31 mil 900 personas), (iii) Servicios en 2,7% (43 mil 900 personas) y Comercio en 2,3% (10 mil 300 personas).

El 56,7% se encuentra Servicios, el 16,4% en Manufactura, el 15,7% en Comercio, el 9,9% en Construcción y el 1,3% realizan actividades extractivas, como Pesca, Minería o Agricultura.

4.3 Población con empleo adecuado según tamaño de empresa y categoría de ocupación

CUADRO Nº 14

Lima Metropolitana: Población con empleo adecuado según tamaño de empresa y categoría de ocupación

Trimestre móvil: Abril-Mayo-Junio 13 - Abril-Mayo-Junio 14

(Miles de personas)

Tamaño de empresa / Categoría de ocupación	Trimestre móvil		Var. Trimestre móvil	
	Abr-May-Jun 13	Abr-May-Jun 14	Absoluta (Miles)	(%)
Total	2 825,0	2 927,4	102,4	3,6
Tamaño de empresa				
De 1 a 10 trabajadores	1 410,9	1 441,7	30,8	2,2
De 11 a 50 trabajadores	306,5	348,5	42,0	13,7
De 51 y más trabajadores	1 107,6	1 137,1	29,5	2,7
Categoría de ocupación				
Independiente	886,3	863,8	- 22,5	- 2,5
Dependiente	1 938,7	2 063,6	124,9	6,4

Fuente: Instituto Nacional de Estadística e Informática - Encuesta Permanente de Empleo.

El Empleo adecuado se incrementó en las medianas empresas (11 a 50 trabajadores) en 13,7%, (42 mil personas), en las grandes empresas en 2,7% (29 mil 500 personas) y en 2,2% (30 mil 800 personas) en las pequeñas empresas.

El 49,2% labora en empresas de 1 a 10 trabajadores, el 11,9% en establecimientos de 11 a 50 trabajadores y el 38,9% en empresas de 51 y más trabajadores.

GRÁFICO Nº 07

Lima Metropolitana: Población con empleo adecuado según categoría de ocupación

Trim. Móvil: Abril-Mayo-Junio 2014

(Porcentaje)

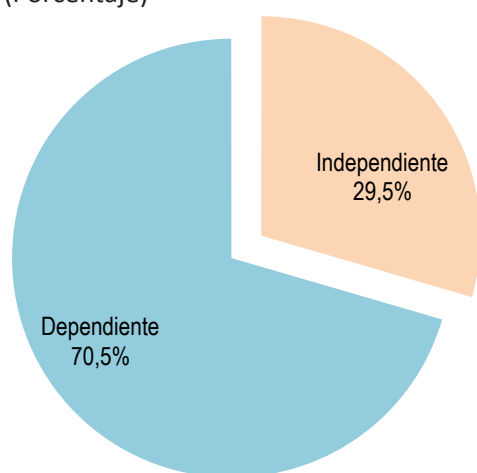

Fuente: Instituto Nacional de Estadística e Informática - Encuesta Permanente de Empleo.

El empleo adecuado dependiente aumentó en 6,4% (124 mil 900 personas); mientras que los independientes disminuyeron en 2,5% (22 mil 500 personas). El 70,5% de los que tienen empleo adecuado son trabajadores dependientes y el 29,5% independientes.

5. POBLACIÓN SUBEMPLEADA POR HORAS (SUBEMPLEO VISIBLE) SEGÚN SEXO Y EDAD

CUADRO Nº 15

Lima Metropolitana: Población subempleada por horas (Subempleo visible) según sexo y grupos de edad

Trimestre móvil: Abril-Mayo-Junio 13 - Abril-Mayo-Junio 14

(Miles de personas)

Sexo/Grupos de edad	Trimestre móvil		Var. Trimestre móvil	
	Abr-May-Jun 13	Abr-May-Jun 14	Absoluta (Miles)	(%)
Total	512,5	563,7	51,2	10,0
Sexo				
Hombre	198,3	227,8	29,5	14,9
Mujer	314,2	335,9	21,7	6,9
Grupos de edad				
De 14 a 24 años	137,7	161,1	23,4	17,0
De 25 a 44 años	250,0	258,8	8,8	3,5
De 45 y más años	124,9	143,8	18,9	15,2

Fuente: Instituto Nacional de Estadística e Informática - Encuesta Permanente de Empleo.

La Población ocupada que trabajó menos de 35 horas a la semana y tenía deseo y disponibilidad para trabajar más horas (subempleo visible), aumentó en 10,0% (51 mil 200 personas). Se incrementó en 17,0% (23 mil 400 personas) en los de 14 a 24 años, en 15,2% (18 mil 900 personas) en la población de 45 y más años de edad y en 3,5% (8 mil 800 personas) entre los que tienen de 25 a 44 años. El 28,6% (161 mil 100 personas) tiene entre 14 a 24 años, el 45,9% (258 mil 800 personas) entre 25 a 44 años y el 25,5% (143 mil 800 personas) de 45 y más años de edad.

En los hombres el incremento fue de 14,9% (29 mil 500 personas) y en las mujeres de 6,9% (21 mil 700 personas).

Del total, el 40,4% (227 mil 800) son hombres y el 59,6% (335 mil 900) mujeres.

GRÁFICO Nº 08A

Lima Metropolitana: Composición según sexo de los subempleados por horas

Trim. Móvil: Abril-Mayo-Junio 2014

(Porcentaje)

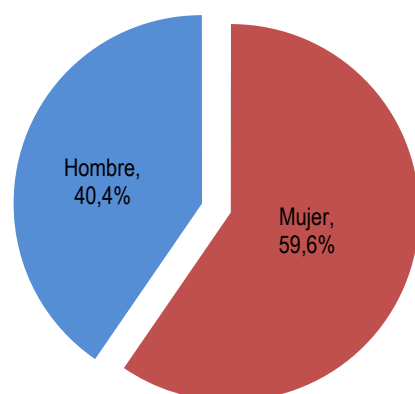

Fuente: Instituto Nacional de Estadística e Informática - Encuesta Permanente de Empleo.

GRÁFICO Nº 08B

Lima Metropolitana: Variación porcentual de la población Subempleada por horas, según sexo

Trim. Móvil: Abril-Mayo-Junio 13 - Abril-Mayo-Junio 14

(Variación porcentual)

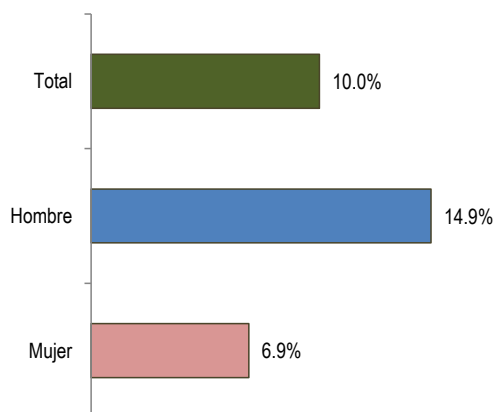

Fuente: Instituto Nacional de Estadística e Informática - Encuesta Permanente de Empleo.

5.1 Población subempleada por horas según nivel de educación

CUADRO Nº 16

Lima Metropolitana: Población subempleada por horas (Subempleo visible) por nivel de educación

Trimestre móvil: Abril-Mayo-Junio 13 - Abril-Mayo-Junio 14

(Miles de personas)

Nivel de educación	Trimestre móvil		Var. Trimestre móvil	
	Abr-May-Jun 13	Abr-May-Jun 14	Absoluta (Miles)	(%)
Total	512,5	563,7	51,2	10,0
Primaria 1/	54,6	47,8	- 6,8	- 12,4
Secundaria	241,2	261,7	20,5	8,5
Superior no universitaria	84,4	108,4	24,0	28,5
Superior universitaria	132,4	145,7	13,3	10,1

1/ Incluye Inicial y Sin nivel.

Fuente: Instituto Nacional de Estadística e Informática - Encuesta Permanente de Empleo.

El subempleo por horas se incrementó en 28,5% (24 mil personas) entre la población ocupada con educación superior no universitaria, en 10,1% (13 mil 300 personas) entre los ocupados con educación universitaria y en 8,5% (20 mil 500 personas) entre los que tienen educación secundaria; mientras que disminuyó en 12,4% (6 mil 800 personas) entre los que tienen educación primaria o menor nivel educativo.

El 8,5% tiene algún grado de educación primaria o menor nivel educativo, el 46,4% ha logrado estudiar algún año de educación secundaria, el 19,2% educación superior no universitaria y el 25,9% estudios universitarios.

GRÁFICO Nº 09

Lima Metropolitana: Variación porcentual de la población subempleada por horas según nivel de educación alcanzado

Trimestre Móvil: Abril-Mayo-Junio 2013 - Abril-Mayo-Junio 2014

(Variación porcentual)

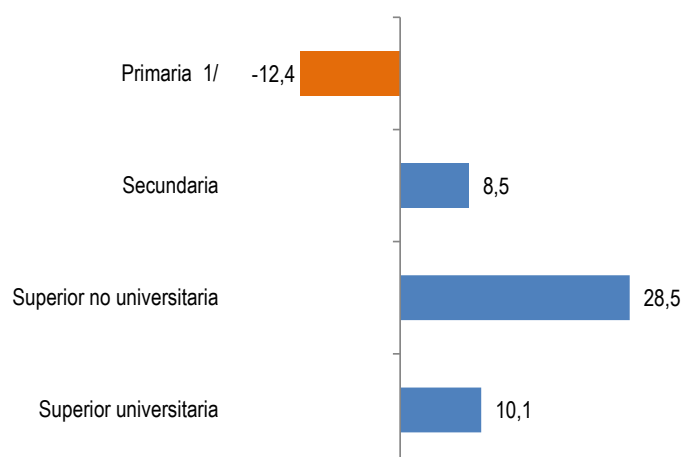

1/ Incluye Inicial y Sin nivel.

Fuente: Instituto Nacional de Estadística e Informática - Encuesta Permanente de Empleo.

5.2 Población subempleada por horas según ramas de actividad y tamaño de empresa

CUADRO Nº 17

Lima Metropolitana: Población subempleada por horas (Subempleo visible) según ramas de actividad

Trimestre móvil: Abril-Mayo-Junio 13 - Abril-Mayo-Junio 14

(Miles de personas)

Ramas de actividad	Trimestre móvil		Var. Trimestre móvil	
	Abr-May-Jun 13	Abr-May-Jun 14	Absoluta (Miles)	(%)
Total	512,5	563,7	51,2	10,0
Manufactura	62,4	53,4	-9,0	-14,5
Construcción	35,9	37,4	1,5	4,4
Comercio	107,6	101,4	-6,2	-5,8
Servicios	301,4	369,3	67,9	22,5

Fuente: Instituto Nacional de Estadística e Informática - Encuesta Permanente de Empleo.

El subempleo por horas aumentó en Servicios en 22,5% (67 mil 900 personas) y en Construcción en 4,4% (1 mil 500 personas); mientras que disminuyó en Comercio en 5,8% (6 mil 200 personas) y en 14,5% (9 mil personas) en Manufactura.

CUADRO Nº 18

Lima Metropolitana: Población subempleada por horas (Subempleo visible) por tamaño de empresa

Trimestre móvil: Abril-Mayo-Junio 13 - Abril-Mayo-Junio 14

(Miles de personas)

Tamaño de empresa	Trimestre móvil		Var. Trimestre móvil	
	Abr-May-Jun 13	Abr-May-Jun 14	Absoluta (Miles)	(%)
Total	512,5	563,7	51,2	10,0
De 1 a 10 trabajadores	382,0	401,2	19,2	5,0
De 11 a 50 trabajadores	41,5	49,2	7,7	18,6
De 51 y más trabajadores	89,0	113,2	24,2	27,2

Fuente: Instituto Nacional de Estadística e Informática - Encuesta Permanente de Empleo.

De acuerdo al tamaño de empresa, se incrementó en 5,0% (19 mil 200 personas) en las empresas de 1 a 10 trabajadores, en 18,6% (7 mil 700 personas) en las empresas de 11 a 50 trabajadores y en 27,2% (24 mil 200 personas) en las de 51 y más trabajadores.

6. Población subempleada por ingresos (Subempleo invisible) según sexo y edad

CUADRO Nº 19

Lima Metropolitana: Población Subempleada por ingresos (Subempleo invisible) según sexo y grupos de edad

Trimestre móvil: Abril-Mayo-Junio 13 - Abril-Mayo-Junio 14

(Miles de personas)

Sexo / Grupos de edad	Trimestre móvil		Var. Trimestre móvil	
	Abr-May-Jun 13	Abr-May-Jun 14	Absoluta (Miles)	(%)
Total	1 243,3	1 128,4	- 114,9	- 9,2
Sexo				
Hombre	466,9	402,8	- 64,1	- 13,7
Mujer	776,4	725,6	- 50,8	- 6,6
Grupos de edad				
De 14 a 24 años	413,6	354,1	- 59,5	- 14,4
De 25 a 44 años	515,5	487,5	- 28,0	- 5,4
De 45 y más años	314,2	286,8	- 27,4	- 8,7

Fuente: Instituto Nacional de Estadística e Informática - Encuesta Permanente de Empleo.

El subempleo por ingresos afecta más a las mujeres que a los hombres, así el 64,3% (725 mil 600 personas) son mujeres y el 35,7% (402 mil 800) son hombres.

Los hombres subempleados por ingresos disminuyeron en 13,7% (64 mil 100) y las mujeres en 6,6% (50 mil 800).

GRÁFICO Nº 10A

Lima Metropolitana: Composición según sexo de los subempleados por ingresos

Trim. móvil: Abril-Mayo-Junio 2014

(Porcentaje)

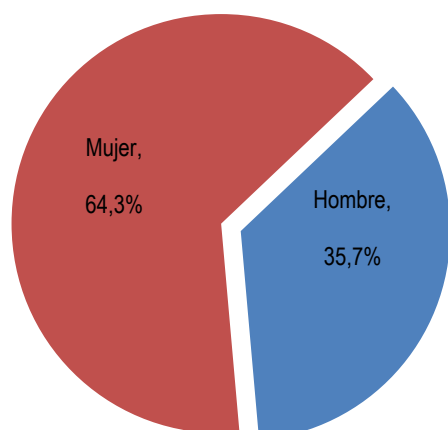

Fuente: Instituto Nacional de Estadística e Informática - Encuesta Permanente de Empleo.

GRÁFICO Nº 10B

Lima Metropolitana: Variación porcentual de la Población Subempleada por ingresos, según sexo

Trim. móvil: Abril-Mayo-Junio 13 - Abril-Mayo-Junio 14

(Variación porcentual)

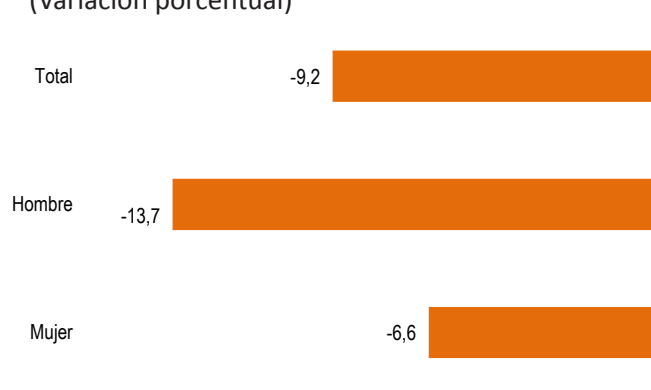

Fuente: Instituto Nacional de Estadística e Informática - Encuesta Permanente de Empleo.

El subempleo por ingresos disminuyó en 9,2% (114 mil 900 personas). Afectó a 1 millón 128 mil 400 personas.

La tasa de subempleo por ingresos (invisible) se ubicó en 23,0%, y disminuyó en 2,6 puntos porcentuales.

Según grupos de edad, disminuyó en todos los grupos de edad, en los ocupados de 14 a 24 años de edad en 14,4% (59 mil 500 personas), los que tienen de 25 a 44 años en 5,4% (28 mil personas) y en los de 45 y más años de edad en 8,7% (27 mil 400 personas).

6.1 Población Subempleada por ingresos según nivel de educación

CUADRO Nº 20

Lima Metropolitana: Población Subempleada por ingresos (Subempleo invisible) según nivel de educación

Trimestre móvil: Abril-Mayo-Junio 13 - Abril-Mayo-Junio 14

(Miles de personas)

Nivel de educación	Trimestre móvil		Var. Trimestre móvil	
	Abr-May-Jun 13	Abr-May-Jun 14	Absoluta (Miles)	(%)
Total	1 243,3	1 128,4	-114,9	-9,2
Primaria 1/	184,3	181,3	- 3,0	- 1,6
Secundaria	736,7	650,2	- 86,5	- 11,7
Superior no universitaria	182,4	180,7	- 1,7	- 1,0
Superior universitaria	139,9	116,2	- 23,7	- 17,0

1/ Incluye Inicial y Sin nivel.

Fuente: Instituto Nacional de Estadística e Informática - Encuesta Permanente de Empleo.

La población subempleada por ingresos, disminuyó en todos los niveles educativos. Así, se redujo entre los que tienen educación universitaria en 17,0% (23 mil 700 personas), entre los que cuentan con educación secundaria en 11,7% (86 mil 500 personas), en 1,6% (3 mil personas) entre los que alcanzaron estudiar a lo más educación primaria y en 1,0% (1 mil 700 personas) la población con educación superior no universitaria.

El 16,1% de la población subempleada por ingresos tiene algún grado de educación primaria o menor nivel educativo, el 57,6% ha logrado estudiar algún año de educación secundaria, el 16,0% logró estudiar superior no universitaria y el 10,3% tiene estudios universitarios.

GRÁFICO Nº 11

Lima Metropolitana: Distribución porcentual de la Población Subempleada por ingresos, según nivel de educación

Trimestre móvil: Abril-Mayo-Junio 2014

(Porcentaje)

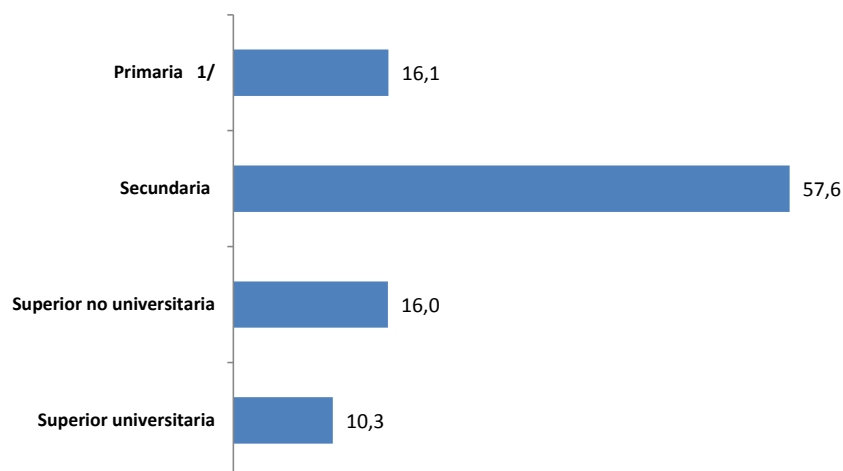

1/ Incluye Inicial y Sin nivel.

Fuente: Instituto Nacional de Estadística e Informática - Encuesta Permanente de Empleo.

De cada 100 Subempleados por ingresos, 58 tienen educación secundaria, 10 estudios universitarios, 16 educación técnica superior y 16 lograron estudiar a lo más educación primaria.

6.2 Población Subempleada por ingresos según ramas de actividad y tamaño de empresa

CUADRO Nº 21

Lima Metropolitana: Población Subempleada por ingresos (Subempleo invisible) según tamaño de empresa

Trimestre móvil: Abril-Mayo-Junio 13 - Abril-Mayo-Junio 14

(Miles de personas)

Tamaño de empresa	Trimestre móvil		Var. Trimestre móvil	
	Abr-May-Jun 13	Abr-May-Jun 14	Absoluta (Miles)	(%)
Total	1 243,3	1 128,4	- 114,9	- 9,2
De 1 a 10 trabajadores	972,3	848,2	- 124,1	- 12,8
De 11 a 50 trabajadores	101,1	101,3	0,2	0,2
De 51 y más trabajadores	169,9	178,9	9,0	5,3

Fuente: Instituto Nacional de Estadística e Informática - Encuesta Permanente de Empleo.

De acuerdo al número de **trabajadores de las empresas**, los Subempleados por ingresos, disminuyeron en las empresas de 1 a 10 trabajadores en 12,8% (124 mil 100 personas); mientras que se incrementó en los establecimientos de 11 a 50 trabajadores en 0,2% (200 personas) y en 5,3% (9 mil personas) en las empresas de 51 y más trabajadores.

CUADRO Nº 22

Lima Metropolitana: Población Subempleada por ingresos (Subempleo invisible) según ramas de actividad

Trimestre móvil: Abril-Mayo-Junio 13 - Abril-Mayo-Junio 14

(Miles de personas)

Ramas de actividad	Trimestre móvil		Var. Trimestre móvil	
	Abr-May-Jun 13	Abr-May-Jun 14	Absoluta (Miles)	(%)
Total	1 243,3	1 128,4	- 114,9	- 9,2
Manufactura	212,9	158,9	- 54,0	- 25,4
Construcción	34,5	35,4	0,9	2,6
Comercio	402,1	412,3	10,2	2,5
Servicios	579,6	510,8	- 68,8	- 11,9

Fuente: Instituto Nacional de Estadística e Informática - Encuesta Permanente de Empleo.

Según ramas de actividad, la población subempleada por ingresos disminuyó en Manufactura en 25,4% y en Servicios en 11,9%; mientras que se incrementó en Construcción y Comercio en 2,6% y 2,5%, respectivamente.

7. Evolución de la tasa de desempleo

La tasa de desempleo se ubicó en 5,7%, que equivale en cifras absolutas a 277 mil 800 personas que buscan un empleo activamente. De este total el 50,8% son mujeres y el 49,2% hombres.

GRÁFICO Nº 12

Lima Metropolitana: Evolución de la tasa de desempleo, según trimestre móviles, 2011-2014 (Porcentaje)

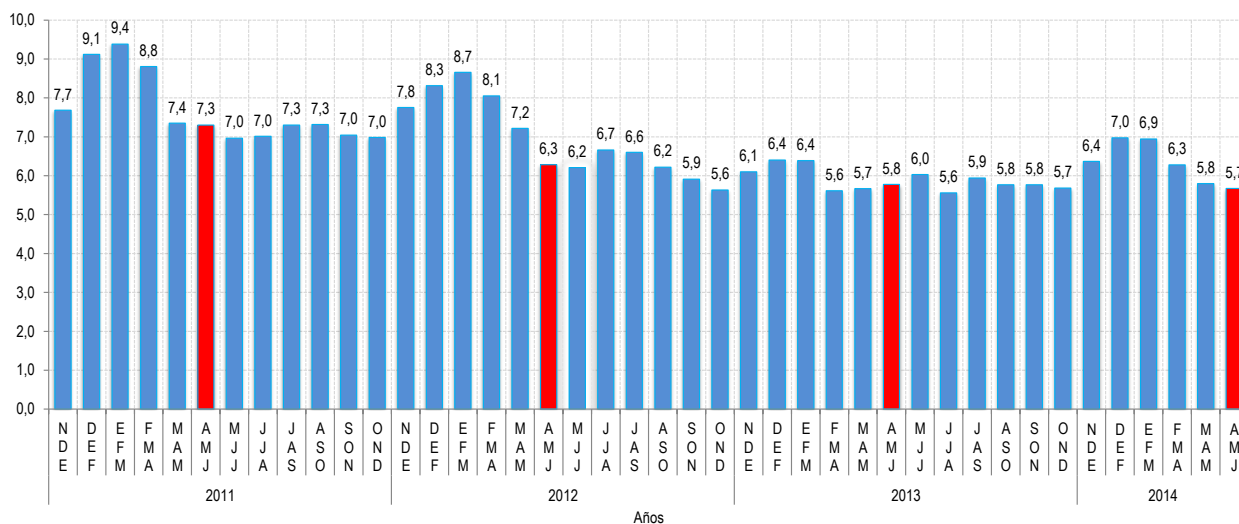

Fuente: Instituto Nacional de Estadística e Informática - Encuesta Permanente de Empleo.

CUADRO Nº 23

Lima Metropolitana: Población desempleada según experiencia laboral y grupos de edad

Trimestre móvil: Abril-Mayo-Junio 13 - Abril-Mayo-Junio 14
(Miles de personas)

Experiencia laboral / Grupos de edad	Trimestre móvil		Var. Trimestre móvil	
	Abr-May-Jun 13	Abr-May-Jun 14	Absoluta (Miles)	(%)
Total	280,9	277,8	- 3,1	- 1,1
Sin experiencia laboral (Aspirante)	13,5	16,7	3,2	24,2
Con experiencia laboral (Cesante)	267,4	261,1	-6,3	-2,4
Grupos de edad				
De 14 a 24 años	136,3	132,8	-3,5	-2,6
De 25 a 44 años	116,0	112,1	-3,9	-3,4
De 45 y más años	28,5	33,0	4,5	15,5

Fuente: Instituto Nacional de Estadística e Informática - Encuesta Permanente de Empleo.

Del total de personas desempleadas, 16 mil 700 personas (6,0%) buscan empleo por primera vez (aspirantes), mientras que 261 mil 100 personas (94,0%) tienen experiencia laboral, es decir, ya habían trabajado antes (cesantes).

La población desocupada que busca trabajo por primera vez aumentó en 24,2% (3 mil 200 personas); mientras la población con experiencia laboral disminuyó en 2,4% (6 mil 300 personas).

De acuerdo a la edad, aumentó en la población de 45 y más años de edad en 15,5% (4 mil 500 personas); mientras disminuyó en la población de 25 a 44 años en 3,4% (3 mil 900 personas) y en los jóvenes 14 a 24 años en 2,6% (3 mil 500 personas).

8. Ingreso promedio proveniente del trabajo según sexo y grupos de edad

CUADRO Nº 24

Lima Metropolitana: Ingreso promedio mensual proveniente del trabajo, según sexo y grupos de edad

Trimestre móvil: Abril-Mayo-Junio 13 - Abril-Mayo-Junio 14
(Nuevos soles)

Sexo/ Grupos de edad	Trimestre móvil		Var. Trimestre móvil	
	Abr-May-Jun 13	Abr-May-Jun 14	Absoluta (Nuevos soles)	(%)
Total	1 370,2	1 467,7	97,5	7,1
Sexo				
Hombre	1 577,9	1 703,0	125,1	7,9
Mujer	1 100,9	1 170,9	70,0	6,4
Grupos de edad				
De 14 a 24 años	864,9	915,4	50,5	5,8
De 25 a 44 años	1 476,3	1 562,8	86,5	5,9
De 45 y más años	1 539,1	1 670,6	131,5	8,5

Fuente: Instituto Nacional de Estadística e Informática - Encuesta Permanente de Empleo.

El **ingreso promedio mensual** proveniente del trabajo de la actividad principal se ubicó en S/.1 467,7 nuevos soles, lo cual significó un incremento de 7,1% (S/.97,5 nuevos soles), mostrando una tendencia positiva observada hace 44 meses consecutivos.

El ingreso aumentó en todos los grupos de edad. El mayor incremento se produjo en el grupo de 45 y más años de edad en 8,5% (S/.131,5 nuevos soles), entre los que tienen 25 a 44 años en 5,9% (S/.86,5 nuevos soles), seguido por los que tienen de 14 a 24 años en 5,8% (S/.50,5 nuevos soles).

GRÁFICO Nº 13

Lima Metropolitana: Ingreso promedio mensual según sexo
Trim. móvil: Abril-Mayo-Junio 2014
(Nuevos soles)

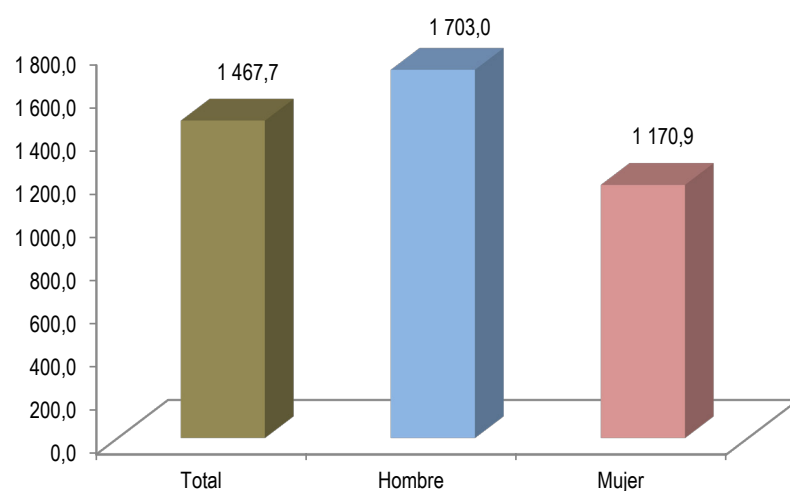

Fuente: Instituto Nacional de Estadística e Informática - Encuesta Permanente de Empleo.

El ingreso promedio mensual de los hombres se ubicó en S/.1 703,0 nuevos soles y de las mujeres en S/.1 170,9 nuevos soles, presentándose una diferencia de S/.532,1 nuevos soles a favor de los hombres.

El ingreso promedio mensual de los hombres creció en 7,9% (S/.125,1 nuevos soles) y de las mujeres en 6,4% (S/.70,0 nuevos soles).

8.1 Ingreso promedio proveniente del trabajo según nivel de educación y ramas de actividad

CUADRO Nº 25

Lima Metropolitana: Ingreso promedio mensual, según nivel de educación

Trimestre móvil: Abril-Mayo-Junio 13 - Abril-Mayo-Junio 14
(Nuevos soles)

Nivel de educación	Trimestre móvil		Var. Trimestre móvil	
	Abr-May-Jun 13	Abr-May-Jun 14	Absoluta (Nuevos soles)	(%)
Total	1 370,2	1 467,7	97,5	7,1
Primaria 1/	875,6	947,0	71,4	8,2
Secundaria	1 063,5	1 124,0	60,5	5,7
Superior no universitaria	1 288,3	1 356,6	68,3	5,3
Superior universitaria	2 270,4	2 447,5	177,1	7,8

1/ Incluye Inicial y Sin nivel.

Fuente: Instituto Nacional de Estadística e Informática - Encuesta Permanente de Empleo.

El ingreso promedio mensual aumentó en todos los niveles educativos. Los ingresos más altos son registrados por la población con educación universitaria, siendo 2,6 veces más que el ingreso de un trabajador con educación primaria o menor nivel, 2,2 veces más que el ingreso de una persona con educación secundaria y 1,8 veces más que el ingreso de un trabajador con educación superior no universitaria.

CUADRO Nº 26

Lima Metropolitana: Ingreso promedio mensual según ramas de actividad

Trimestre móvil: Abril-Mayo-Junio 13 - Abril-Mayo-Junio 14
(Nuevos soles)

Ramas de actividad	Trimestre móvil		Var. Trimestre móvil	
	Abr-May-Jun 13	Abr-May-Jun 14	Absoluta (Nuevos soles)	(%)
Total	1 370,2	1 467,7	97,5	7,1
Manufactura	1 270,9	1 464,6	193,7	15,2
Construcción	1 675,6	1 761,2	85,6	5,1
Comercio	1 135,3	1 184,8	49,5	4,4
Servicios	1 402,2	1 503,2	101,0	7,2

Fuente: Instituto Nacional de Estadística e Informática - Encuesta Permanente de Empleo.

El ingreso promedio mensual aumentó en todas las ramas de actividad, presenta mayor dinamismo el sector Manufactura que aumentó en 15,2% (S/.193,7 nuevos soles), seguido de Servicios con 7,2% (S/.101,0 nuevos soles), Construcción con 5,1% (S/.85,6 nuevos soles) y Comercio con 4,4% (S/.49,5 nuevos soles).

El mayor ingreso promedio mensual se registró en Construcción con S/.1 761,2 nuevos soles, mientras que el menor ingreso se dio en Comercio con S/.1 184,8 nuevos soles.

ANEXO ESTADÍSTICO

Cuadro N° 01
Lima Metropolitana: Población en edad de trabajar por condición de actividad
 Trimestre móvil: Abril-Mayo-Junio 05 - Abril-Mayo-Junio 14
 (Miles de personas)

Año/ Trimestre móvil	Condición de actividad		
	Población en Edad de Trabajar (PET)	Población Económicamente Activa (PEA)	Población Económicamente Inactiva (PEI)
2005			
Abr-May-Jun	6 128,6	4 111,5	2 017,1
2006			
Abr-May-Jun	6 239,9	4 124,1	2 115,8
2007			
Abr-May-Jun	6 353,1	4 379,8	1 973,3
2008			
Abr-May-Jun	6 468,4	4 449,3	2 019,1
2009			
Abr-May-Jun	6 585,8	4 503,6	2 082,2
2010			
Abr-May-Jun	6 705,3	4 648,3	2 057,0
2011			
Abr-May-Jun	6 827,0	4 711,4	2 115,6
2012			
Nov-Dic11-Ene12	6 899,0	4 816,0	2 083,0
Dic11-Ene-Feb12	6 909,4	4 846,7	2 062,7
Ene-Feb-Mar	6 919,7	4 834,8	2 085,0
Feb-Mar-Abr	6 930,1	4 819,3	2 110,8
Mar-Abr-May	6 940,5	4 809,3	2 131,2
Abr-May-Jun	6 950,9	4 763,1	2 187,9
May-Jun-Jul	6 961,3	4 811,5	2 149,9
Jun-Jul-Ago	6 971,8	4 794,9	2 176,9
Jul-Ago-Set	6 982,2	4 827,1	2 155,2
Ago-Set-Oct	6 992,7	4 795,5	2 197,3
Set-Oct-Nov	7 003,2	4 840,9	2 162,3
Oct-Nov-Dic	7 013,7	4 838,8	2 174,9
2013			
Nov-Dic12-Ene13	7 024,2	4 820,4	2 203,8
Dic12-Ene-Feb13	7 034,8	4 843,5	2 191,3
Ene-Feb-Mar	7 045,3	4 862,8	2 182,5
Feb-Mar-Abr	7 055,9	4 890,3	2 165,6
Mar-Abr-May	7 066,5	4 865,8	2 200,7
Abr-May-Jun	7 077,1	4 861,6	2 215,4
May-Jun-Jul	7 087,7	4 903,6	2 184,1
Jun-Jul-Ago	7 098,3	4 878,5	2 219,8
Jul-Ago-Set	7 109,0	4 896,1	2 212,9
Ago-Set-Oct	7 119,6	4 899,3	2 220,3
Set-Oct-Nov	7 130,3	4 923,1	2 207,2
Oct-Nov-Dic	7 141,0	4 937,7	2 203,3
2014			
Nov-Dic13-Ene14	7 151,7	4 908,1	2 243,6
Dic13-Ene-Feb14	7 162,4	4 984,6	2 177,9
Ene-Feb-Mar	7 173,2	4 992,8	2 180,4
Feb-Mar-Abr	7 184,0	4 971,3	2 212,6
Mar-Abr-May	7 194,7	4 898,5	2 296,3
Abr-May-Jun	7 205,5	4 897,2	2 308,3

Variación porcentual

Respecto a similar Trim. del año anterior	1,8	0,7	4,2
---	-----	-----	-----

Nota: A partir de octubre del 2010, se actualizó el marco y diseño muestral con información proveniente del Censo 2007. Para el trimestre móvil Abril-Mayo-Junio 2014 el tamaño de la muestra es de 4800 viviendas, resultando 1600 viviendas mensuales distribuidas en 400 conglomerados.

Fuente: Instituto Nacional de Estadística e Informática -Encuesta Permanente de Empleo.

Cuadro N° 02
Lima Metropolitana: Población económicamente activa por sexo y grupos de edad
 Trimestre móvil: Abril-Mayo-Junio 05 - Abril-Mayo-Junio 14
 (Miles de personas)

Año/ Trimestre móvil	Total	Sexo		Grupos de edad (años)		
		Hombre	Mujer	14 a 24	25 a 44	45 y más
2005						
Abr-May-Jun	4 111,5	2 283,3	1 828,2	1 013,9	2 170,9	926,8
2006						
Abr-May-Jun	4 124,1	2 276,2	1 847,9	990,6	2 196,3	937,2
2007						
Abr-May-Jun	4 379,8	2 425,5	1 954,3	1 083,7	2 275,5	1 020,6
2008						
Abr-May-Jun	4 449,3	2 450,6	1 998,7	1 085,6	2 335,3	1 028,4
2009						
Abr-May-Jun	4 503,6	2 451,1	2 052,5	1 057,7	2 396,2	1 049,6
2010						
Abr-May-Jun	4 648,3	2 532,3	2 116,0	1 089,1	2 455,0	1 104,2
2011						
Abr-May-Jun	4 711,4	2 577,7	2 133,7	1 102,8	2 488,2	1 120,4
2012						
Nov-Dic11-Ene12	4 816,0	2 600,8	2 215,2	1 175,2	2 502,2	1 138,6
Dic11-Ene-Feb12	4 846,7	2 618,9	2 227,8	1 220,7	2 489,4	1 136,6
Ene-Feb-Mar	4 834,8	2 620,3	2 214,5	1 195,6	2 492,2	1 147,0
Feb-Mar-Abr	4 819,3	2 634,1	2 185,2	1 158,8	2 514,3	1 146,2
Mar-Abr-May	4 809,3	2 629,1	2 180,2	1 129,3	2 539,4	1 140,6
Abr-May-Jun	4 763,1	2 608,4	2 154,6	1 103,6	2 519,9	1 139,5
May-Jun-Jul	4 811,5	2 627,6	2 183,9	1 136,7	2 533,6	1 141,2
Jun-Jul-Ago	4 794,9	2 629,0	2 166,0	1 112,5	2 535,0	1 147,4
Jul-Ago-Set	4 827,1	2 638,3	2 188,8	1 126,0	2 555,1	1 145,9
Ago-Set-Oct	4 795,5	2 628,5	2 167,0	1 114,9	2 546,8	1 133,8
Set-Oct-Nov	4 840,9	2 642,5	2 198,4	1 139,6	2 548,9	1 152,3
Oct-Nov-Dic	4 838,8	2 657,1	2 181,7	1 154,5	2 546,2	1 138,0
2013						
Nov-Dic12-Ene13	4 820,4	2 645,8	2 174,6	1 163,0	2 524,5	1 133,0
Dic12-Ene-Feb13	4 843,5	2 674,8	2 168,7	1 197,3	2 514,4	1 131,8
Ene-Feb-Mar	4 862,8	2 663,0	2 199,9	1 198,6	2 518,3	1 146,0
Feb-Mar-Abr	4 890,3	2 666,7	2 223,6	1 170,4	2 550,1	1 169,7
Mar-Abr-May	4 865,8	2 654,3	2 211,6	1 139,1	2 570,2	1 156,4
Abr-May-Jun	4 861,6	2 654,1	2 207,6	1 106,5	2 587,6	1 167,5
May-Jun-Jul	4 903,6	2 683,6	2 220,0	1 126,1	2 603,2	1 174,3
Jun-Jul-Ago	4 878,5	2 662,5	2 215,9	1 092,2	2 610,5	1 175,8
Jul-Ago-Set	4 896,1	2 672,2	2 223,9	1 096,9	2 623,5	1 175,8
Ago-Set-Oct	4 899,3	2 672,2	2 227,1	1 107,8	2 612,1	1 179,4
Set-Oct-Nov	4 923,1	2 673,2	2 249,8	1 107,3	2 614,8	1 200,9
Oct-Nov-Dic	4 937,7	2 677,6	2 260,1	1 123,9	2 596,2	1 217,5
2014						
Nov-Dic13-Ene14	4 908,1	2 664,1	2 244,0	1 124,7	2 583,6	1 199,9
Dic13-Ene-Feb14	4 984,6	2 716,1	2 268,5	1 190,9	2 582,5	1 211,2
Ene-Feb-Mar	4 992,8	2 740,0	2 252,9	1 203,9	2 577,7	1 211,2
Feb-Mar-Abr	4 971,3	2 724,6	2 246,7	1 156,4	2 597,8	1 217,1
Mar-Abr-May	4 898,5	2 688,3	2 210,2	1 077,3	2 605,4	1 215,8
Abr-May-Jun	4 897,2	2 685,3	2 212,0	1 059,6	2 624,8	1 212,8
Variación porcentual						
Respecto a similar Trim. del año anterior	0,7	1,2	0,2	-4,3	1,4	3,9

Fuente: Instituto Nacional de Estadística e Informática -Encuesta Permanente de Empleo.

Cuadro N° 03
Lima Metropolitana: Población económicamente activa por nivel de educación alcanzado
 Trimestre móvil: Abril-Mayo-Junio 05 - Abril-Mayo-Junio 14
 (Miles de personas)

Año/ Trimestre móvil	Total	Primaria 1/	Secundaria	Superior No Univers.	Superior Univers.
2005					
Abr-May-Jun	4 111,5	507,4	2 162,0	691,3	750,9
2006					
Abr-May-Jun	4 124,1	494,5	2 129,8	736,3	763,6
2007					
Abr-May-Jun	4 379,8	490,6	2 305,3	776,7	807,3
2008					
Abr-May-Jun	4 449,3	489,3	2 222,7	808,7	928,6
2009					
Abr-May-Jun	4 503,6	479,6	2 300,2	788,5	935,4
2010					
Abr-May-Jun	4 648,3	486,4	2 433,8	812,9	915,2
2011					
Abr-May-Jun	4 711,4	479,0	2 415,4	801,5	1 015,5
2012					
Nov-Dic11-Ene12	4 816,0	428,9	2 448,4	842,2	1 096,5
Dic11-Ene-Feb12	4 846,7	427,7	2 504,7	825,6	1 088,7
Ene-Feb-Mar	4 834,8	428,5	2 442,6	841,3	1 122,3
Feb-Mar-Abr	4 819,3	431,1	2 408,1	862,4	1 117,8
Mar-Abr-May	4 809,3	440,3	2 400,9	877,3	1 090,7
Abr-May-Jun	4 763,1	425,1	2 381,2	876,5	1 080,3
May-Jun-Jul	4 811,5	437,8	2 400,2	891,9	1 081,6
Jun-Jul-Ago	4 794,9	433,9	2 375,3	866,6	1 119,1
Jul-Ago-Set	4 827,1	443,8	2 396,7	865,8	1 120,7
Ago-Set-Oct	4 795,5	444,4	2 386,7	857,7	1 106,7
Set-Oct-Nov	4 840,9	458,7	2 398,2	873,2	1 110,8
Oct-Nov-Dic	4 838,8	443,4	2 438,2	871,2	1 086,1
2013					
Nov-Dic12-Ene13	4 820,4	440,4	2 398,0	850,0	1 132,0
Dic12-Ene-Feb13	4 843,5	443,7	2 430,6	835,7	1 133,5
Ene-Feb-Mar	4 862,8	446,6	2 441,0	828,6	1 146,6
Feb-Mar-Abr	4 890,3	451,2	2 468,6	839,1	1 131,4
Mar-Abr-May	4 865,8	438,1	2 466,5	853,3	1 108,0
Abr-May-Jun	4 861,6	437,1	2 448,5	867,8	1 108,3
May-Jun-Jul	4 903,6	432,0	2 492,4	879,1	1 100,0
Jun-Jul-Ago	4 878,5	428,9	2 430,2	898,0	1 121,4
Jul-Ago-Set	4 896,1	448,3	2 395,5	930,1	1 122,2
Ago-Set-Oct	4 899,3	459,9	2 374,8	954,7	1 109,8
Set-Oct-Nov	4 923,1	452,0	2 388,5	963,3	1 119,3
Oct-Nov-Dic	4 937,7	446,9	2 391,8	951,9	1 147,0
2014					
Nov-Dic13-Ene14	4 908,1	433,6	2 399,0	936,9	1 138,7
Dic13-Ene-Feb14	4 984,6	452,7	2 462,2	926,2	1 143,5
Ene-Feb-Mar	4 992,8	444,2	2 458,8	931,4	1 158,5
Feb-Mar-Abr	4 971,3	441,9	2 435,0	930,0	1 164,5
Mar-Abr-May	4 898,5	432,9	2 396,5	951,5	1 117,5
Abr-May-Jun	4 897,2	436,6	2 374,5	958,3	1 127,8
Variación porcentual					
Respecto a similar Trim. del año anterior	0,7	-0,1	-3,0	10,4 ++	1,8

Nota: El total de Población Económicamente Activa, incluye a las personas que no respondieron su nivel educativo.

1/ Incluye Inicial y Sin nivel.

Fuente: Instituto Nacional de Estadística e Informática -Encuesta Permanente de Empleo.

Cuadro N° 04
Lima Metropolitana: Población económicamente inactiva por sexo y grupos de edad
 Trimestre móvil: Abril-Mayo-Junio 05 - Abril-Mayo-Junio 14
 (Miles de personas)

Año/ Trimestre móvil	Total	Sexo		Grupos de edad		
		Hombre	Mujer	14 a 24 años	25 a 44 años	45 y más años
2005						
Abr-May-Jun	2 017,1	676,3	1 340,8	892,7	426,1	698,3
2006						
Abr-May-Jun	2 115,8	737,2	1 378,6	950,5	447,9	717,4
2007						
Abr-May-Jun	1 973,3	642,5	1 330,8	892,7	416,6	664,0
2008						
Abr-May-Jun	2 019,1	673,1	1 346,0	926,7	405,6	686,8
2009						
Abr-May-Jun	2 082,2	729,3	1 352,9	991,1	394,5	696,7
2010						
Abr-May-Jun	2 057,0	705,9	1 351,2	996,8	386,3	673,8
2011						
Abr-May-Jun	2 115,6	719,2	1 396,4	1 021,0	404,7	689,9
2012						
Nov-Dic11-Ene12	2 083,0	730,9	1 352,1	971,0	421,2	690,7
Dic11-Ene-Feb12	2 062,7	717,8	1 344,9	928,7	438,4	695,5
Ene-Feb-Mar	2 085,0	721,4	1 363,6	957,1	440,0	687,9
Feb-Mar-Abr	2 110,8	712,6	1 398,2	997,1	422,3	691,4
Mar-Abr-May	2 131,2	722,6	1 408,6	1 029,8	401,6	699,8
Abr-May-Jun	2 187,9	748,3	1 439,6	1 058,8	425,5	703,6
May-Jun-Jul	2 149,9	734,2	1 415,7	1 028,9	416,3	704,7
Jun-Jul-Ago	2 176,9	737,8	1 439,0	1 056,4	419,2	701,3
Jul-Ago-Set	2 155,2	733,6	1 421,6	1 046,1	403,6	705,5
Ago-Set-Oct	2 197,3	748,4	1 448,8	1 060,5	416,3	720,4
Set-Oct-Nov	2 162,3	739,5	1 422,8	1 039,0	418,6	704,7
Oct-Nov-Dic	2 174,9	730,0	1 445,0	1 027,4	425,8	721,7
2013						
Nov-Dic12-Ene13	2 203,8	746,3	1 457,5	1 022,2	452,0	729,6
Dic12-Ene-Feb13	2 191,3	722,4	1 468,8	991,1	466,6	733,5
Ene-Feb-Mar	2 182,5	739,4	1 443,1	993,2	467,2	722,1
Feb-Mar-Abr	2 165,6	740,7	1 424,9	1 024,6	439,8	701,2
Mar-Abr-May	2 200,7	758,3	1 442,4	1 059,2	424,2	717,3
Abr-May-Jun	2 215,4	763,6	1 451,8	1 095,1	411,3	709,1
May-Jun-Jul	2 184,1	739,2	1 444,9	1 078,8	400,1	705,1
Jun-Jul-Ago	2 219,8	765,4	1 454,5	1 116,1	397,4	706,4
Jul-Ago-Set	2 212,9	760,9	1 452,0	1 114,7	388,9	709,3
Ago-Set-Oct	2 220,3	766,0	1 454,3	1 107,0	404,8	708,5
Set-Oct-Nov	2 207,2	770,1	1 437,1	1 110,8	406,6	689,8
Oct-Nov-Dic	2 203,3	770,9	1 432,4	1 097,6	429,8	676,0
2014						
Nov-Dic13-Ene14	2 243,6	789,6	1 454,0	1 100,1	446,9	696,5
Dic13-Ene-Feb14	2 177,9	742,8	1 435,1	1 037,3	452,6	688,0
Ene-Feb-Mar	2 180,4	724,1	1 456,3	1 027,6	461,9	690,8
Feb-Mar-Abr	2 212,6	744,7	1 467,9	1 078,4	446,4	687,8
Mar-Abr-May	2 296,3	786,2	1 510,1	1 160,9	443,3	692,0
Abr-May-Jun	2 308,3	794,4	1 513,9	1 182,0	428,5	697,8

Variación porcentual

Respecto a similar Trim. del año anterior	4,2	4,0	4,3	7,9 +	4,2	-1,6
---	-----	-----	-----	-------	-----	------

Fuente: Instituto Nacional de Estadística e Informática -Encuesta Permanente de Empleo.

Cuadro N° 05
Lima Metropolitana: Población económicamente inactiva por nivel de educación alcanzado
 Trimestre móvil: Abril-Mayo-Junio 05 - Abril-Mayo-Junio 14
 (Miles de personas)

Año/ Trimestre móvil	Total	Primaria 1/	Secundaria	Superior No Univers.	Superior Univers.	
2005						
Abr-May-Jun	2 017,1	418,4	1 156,8	177,0	264,9	
2006						
Abr-May-Jun	2 115,8	419,5	1 232,6	173,1	290,6	
2007						
Abr-May-Jun	1 973,3	393,5	1 172,2	163,9	243,7	
2008						
Abr-May-Jun	2 019,1	409,3	1 196,2	178,8	234,8	
2009						
Abr-May-Jun	2 082,2	382,4	1 218,7	180,3	300,9	
2010						
Abr-May-Jun	2 057,0	376,1	1 228,6	169,7	282,6	
2011						
Abr-May-Jun	2 115,6	352,8	1 264,6	171,8	326,3	
2012						
Nov-Dic11-Ene12	2 083,0	369,1	1 201,7	180,4	331,8	
Dic11-Ene-Feb12	2 062,7	368,2	1 193,6	185,9	315,0	
Ene-Feb-Mar	2 085,0	359,4	1 219,3	183,2	323,0	
Feb-Mar-Abr	2 110,8	366,4	1 242,6	181,1	320,6	
Mar-Abr-May	2 131,2	373,6	1 249,0	174,4	334,2	
Abr-May-Jun	2 187,9	370,2	1 271,2	185,2	361,2	
May-Jun-Jul	2 149,9	379,5	1 229,0	191,6	349,8	
Jun-Jul-Ago	2 176,9	376,0	1 239,4	197,6	363,9	
Jul-Ago-Set	2 155,2	383,3	1 229,7	194,9	347,2	
Ago-Set-Oct	2 197,3	389,5	1 270,0	189,2	348,5	
Set-Oct-Nov	2 162,3	381,9	1 262,0	178,8	339,7	
Oct-Nov-Dic	2 174,9	386,7	1 269,3	171,2	347,7	
2013						
Nov-Dic12-Ene13	2 203,8	392,9	1 277,2	180,9	352,8	
Dic12-Ene-Feb13	2 191,3	385,4	1 265,5	177,3	363,0	
Ene-Feb-Mar	2 182,5	375,2	1 267,6	183,6	356,0	
Feb-Mar-Abr	2 165,6	376,6	1 273,8	162,8	352,3	
Mar-Abr-May	2 200,7	383,6	1 299,9	164,3	352,9	
Abr-May-Jun	2 215,4	378,4	1 314,7	163,7	358,6	
May-Jun-Jul	2 184,1	358,3	1 292,0	173,4	360,3	
Jun-Jul-Ago	2 219,8	352,3	1 304,7	187,4	375,4	
Jul-Ago-Set	2 212,9	351,7	1 298,9	189,0	373,3	
Ago-Set-Oct	2 220,3	358,4	1 307,3	187,1	367,6	
Set-Oct-Nov	2 207,2	366,6	1 313,5	178,0	349,1	
Oct-Nov-Dic	2 203,3	372,2	1 314,7	169,0	347,5	
2014						
Nov-Dic13-Ene14	2 243,6	373,6	1 326,5	192,0	351,5	
Dic13-Ene-Feb14	2 177,9	363,7	1 289,6	189,4	335,1	
Ene-Feb-Mar	2 180,4	366,3	1 280,9	199,2	333,9	
Feb-Mar-Abr	2 212,6	366,2	1 300,2	200,6	345,6	
Mar-Abr-May	2 296,3	369,1	1 348,1	215,5	363,6	
Abr-May-Jun	2 308,3	363,0	1 350,7	215,6	379,0	
Variación porcentual						
Respecto a similar Trim. del año anterior	4,2	-4,1	2,7	31,7	+++	5,7

Nota: El total de Población económicamente inactiva, incluye las personas que no respondieron su nivel educativo.

1/ Incluye Inicial y Sin nivel.

Fuente: Instituto Nacional de Estadística e Informática -Encuesta Permanente de Empleo.

Cuadro N° 06

Lima Metropolitana: Tasas de ocupación, de adecuadamente empleado, de subempleo (por horas y por ingreso) y de desempleo

Trimestre móvil: Abril-Mayo-Junio 05 - Abril-Mayo-Junio 14

(Porcentaje)

Año/ Trimestre móvil	Ocupados				Tasa de desempleo
	Tasa de ocupación	Tasa de empleo adecuado	Tasa de Subempleo por horas 1/	Tasa de Subempleo por ingresos 2/	
2005					
Abr-May-Jun	90,3	35,5	16,0	38,8	9,7
2006					
Abr-May-Jun	91,1	36,3	15,6	39,1	8,9
2007					
Abr-May-Jun	91,7	38,7	16,3	36,7	8,3
2008					
Abr-May-Jun	92,1	44,2	13,6	34,3	7,9
2009					
Abr-May-Jun	91,5	45,7	14,6	31,2	8,5
2010					
Abr-May-Jun	92,4	48,6	14,1	29,7	7,6
2011					
Abr-May-Jun	92,7	52,5	11,8	28,4	7,3
2012					
Nov-Dic11-Ene12	92,2	54,7	11,6	26,0	7,8
Dic11-Ene-Feb12	91,7	54,3	11,3	26,1	8,3
Ene-Feb-Mar	91,3	55,6	10,4	25,4	8,7
Feb-Mar-Abr	91,9	54,4	11,0	26,6	8,1
Mar-Abr-May	92,8	53,9	11,3	27,6	7,2
Abr-May-Jun	93,7	53,9	11,8	28,0	6,3
May-Jun-Jul	93,8	54,6	11,3	27,9	6,2
Jun-Jul-Ago	93,3	54,8	11,3	27,1	6,7
Jul-Ago-Set	93,4	54,1	12,1	27,2	6,6
Ago-Set-Oct	93,8	54,9	12,3	26,7	6,2
Set-Oct-Nov	94,1	56,1	11,9	26,1	5,9
Oct-Nov-Dic	94,4	57,4	10,6	26,3	5,6
2013					
Nov-Dic12-Ene13	93,9	56,5	11,5	25,8	6,1
Dic12-Ene-Feb13	93,6	56,3	11,3	26,0	6,4
Ene-Feb-Mar	93,6	56,4	11,3	25,9	6,4
Feb-Mar-Abr	94,4	58,0	10,4	26,0	5,6
Mar-Abr-May	94,3	58,3	10,4	25,7	5,7
Abr-May-Jun	94,2	58,1	10,5	25,6	5,8
May-Jun-Jul	94,0	58,4	10,2	25,3	6,0
Jun-Jul-Ago	94,4	58,6	11,1	24,8	5,6
Jul-Ago-Set	94,1	58,5	11,5	24,1	5,9
Ago-Set-Oct	94,2	58,5	11,4	24,3	5,8
Set-Oct-Nov	94,2	59,5	11,0	23,8	5,8
Oct-Nov-Dic	94,3	59,8	10,5	24,0	5,7
2014					
Nov-Dic13-Ene14	93,6	58,7	11,7	23,3	6,4
Dic13-Ene-Feb14	93,0	58,1	11,4	23,5	7,0
Ene-Feb-Mar	93,1	58,0	11,2	23,9	6,9
Feb-Mar-Abr	93,7	58,4	11,2	24,2	6,3
Mar-Abr-May	94,2	58,3	11,7	24,2	5,8
Abr-May-Jun	94,3	59,8	11,5	23,0	5,7
Variación absoluta					
Respecto a similar Trim. del año anterior	0,1	1,7 ++	1,0 +	- 2,6 +++	- 0,1

1/ Se considera como población subempleada por horas (subempleo visible), a aquella PEA que trabaja menos de 35 horas semanales, deseando trabajar más horas.

2/ Se considera como población subempleada por ingresos (subempleo invisible), a aquella PEA que tiene un empleo (asalariado o independiente), que normalmente trabajan 35 horas o más a la semana, pero sus ingresos son menores al valor de la canasta mínima de consumo familiar por preceptor de ingreso.

Fuente: Instituto Nacional de Estadística e Informática -Encuesta Permanente de Empleo.

Cuadro N° 07
Lima Metropolitana: Población económicamente activa por niveles de empleo
 Trimestre móvil: Abril-Mayo-Junio 05 - Abril-Mayo-Junio 14
 (Miles de personas)

Año/ Trimestre móvil	Total de Población económicamente activa	Ocupados				Desem-pleados
		Total	Adecuadamente empleada	Subempleo por horas 1/	Subempleo por ingresos 2/	
2005						
Abr-May-Jun	4 111,5	3 714,2	1 458,8	659,5	1 596,0	397,3
2006						
Abr-May-Jun	4 124,1	3 755,3	1 497,3	644,6	1 613,5	368,7
2007						
Abr-May-Jun	4 379,8	4 016,7	1 693,0	715,5	1 608,2	363,1
2008						
Abr-May-Jun	4 449,3	4 097,8	1 966,4	604,9	1 526,6	351,5
2009						
Abr-May-Jun	4 503,6	4 120,9	2 060,0	657,9	1 403,0	382,7
2010						
Abr-May-Jun	4 648,3	4 295,5	2 260,4	656,3	1 378,8	352,8
2011						
Abr-May-Jun	4 711,4	4 367,4	2 472,6	558,2	1 336,6	344,0
2012						
Nov-Dic11-Ene12	4 816,0	4 442,6	2 633,3	556,4	1 252,8	373,5
Dic11-Ene-Feb12	4 846,7	4 443,7	2 632,7	547,7	1 263,3	403,0
Ene-Feb-Mar	4 834,8	4 416,1	2 685,9	504,0	1 226,2	418,7
Feb-Mar-Abr	4 819,3	4 431,1	2 620,9	529,0	1 281,2	388,2
Mar-Abr-May	4 809,3	4 462,1	2 591,4	543,2	1 327,4	347,2
Abr-May-Jun	4 763,1	4 463,7	2 566,7	563,7	1 333,3	299,4
May-Jun-Jul	4 811,5	4 512,8	2 628,2	542,3	1 342,3	298,7
Jun-Jul-Ago	4 794,9	4 475,5	2 629,8	544,0	1 301,8	319,4
Jul-Ago-Set	4 827,1	4 508,3	2 610,9	586,1	1 311,3	318,7
Ago-Set-Oct	4 795,5	4 497,0	2 631,0	587,9	1 278,1	298,4
Set-Oct-Nov	4 840,9	4 554,6	2 713,8	576,1	1 264,8	286,3
Oct-Nov-Dic	4 838,8	4 566,0	2 778,7	513,7	1 273,6	272,8
2013						
Nov-Dic12-Ene13	4 820,4	4 525,0	2 725,8	556,6	1 242,6	295,5
Dic12-Ene-Feb13	4 843,5	4 533,4	2 725,9	548,0	1 259,5	310,1
Ene-Feb-Mar	4 862,8	4 552,0	2 742,5	551,2	1 258,3	310,8
Feb-Mar-Abr	4 890,3	4 615,8	2 836,0	508,8	1 270,9	274,5
Mar-Abr-May	4 865,8	4 589,9	2 835,0	506,3	1 248,7	275,9
Abr-May-Jun	4 861,6	4 580,8	2 825,0	512,5	1 243,3	280,9
May-Jun-Jul	4 903,6	4 607,9	2 864,7	502,3	1 241,0	295,7
Jun-Jul-Ago	4 878,5	4 607,2	2 856,8	540,8	1 209,5	271,3
Jul-Ago-Set	4 896,1	4 605,2	2 864,1	562,2	1 178,9	290,9
Ago-Set-Oct	4 899,3	4 616,7	2 867,4	560,2	1 189,1	282,6
Set-Oct-Nov	4 923,1	4 639,2	2 928,1	539,3	1 171,8	283,9
Oct-Nov-Dic	4 937,7	4 657,1	2 951,3	520,2	1 185,5	280,6
2014						
Nov-Dic13-Ene14	4 908,1	4 595,6	2 879,9	573,4	1 142,3	312,6
Dic13-Ene-Feb14	4 984,6	4 636,9	2 897,4	567,5	1 171,9	347,7
Ene-Feb-Mar	4 992,8	4 646,0	2 893,7	561,4	1 190,8	346,9
Feb-Mar-Abr	4 971,3	4 659,2	2 901,5	556,3	1 201,4	312,2
Mar-Abr-May	4 898,5	4 614,3	2 854,2	572,2	1 187,9	284,1
Abr-May-Jun	4 897,2	4 619,4	2 927,4	563,7	1 128,4	277,8

Variación porcentual

Respecto a similar Trim. del año anterior	0,7	0,8	3,6	+	10,0	+	-9,2	+++	-1,1
---	-----	-----	-----	---	------	---	------	-----	------

1/ Se considera como población subempleada por horas (subempleo visible), a aquella PEA que trabaja menos de 35 horas semanales, deseando trabajar más horas.

2/ Se considera como población subempleada por ingresos (subempleo invisible), a aquella PEA que tiene un empleo (asalariado o independiente), que normalmente trabaja 35 horas o más a la semana, pero sus ingresos son menores al valor de la canasta mínima de consumo familiar por perceptor de ingreso.

Fuente: Instituto Nacional de Estadística e Informática -Encuesta Permanente de Empleo.

Cuadro N° 08
Lima Metropolitana: Población ocupada por sexo y grupos de edad
 Trimestre móvil: Abril-Mayo-Junio 05 - Abril-Mayo-Junio 14
 (Miles de personas)

Año/ Trimestre móvil	Total	Sexo		Grupos de edad (años)		
		Hombre	Mujer	14 a 24	25 a 44	45 y más
2005						
Abr-May-Jun	3 714,2	2 084,4	1 629,9	846,3	2 010,7	857,3
2006						
Abr-May-Jun	3 755,3	2 108,0	1 647,3	837,9	2 038,6	878,8
2007						
Abr-May-Jun	4 016,7	2 255,0	1 761,6	936,2	2 120,7	959,8
2008						
Abr-May-Jun	4 097,8	2 300,2	1 797,6	936,2	2 190,2	971,4
2009						
Abr-May-Jun	4 120,9	2 293,9	1 827,0	874,2	2 243,3	1 003,3
2010						
Abr-May-Jun	4 295,5	2 371,8	1 923,7	934,7	2 300,3	1 060,5
2011						
Abr-May-Jun	4 367,4	2 430,7	1 936,7	944,1	2 347,7	1 075,5
2012						
Nov-Dic11-Ene12	4 442,6	2 448,1	1 994,5	990,3	2 359,7	1 092,5
Dic11-Ene-Feb12	4 443,7	2 453,7	1 990,0	1 013,1	2 337,9	1 092,7
Ene-Feb-Mar	4 416,1	2 441,1	1 975,0	996,8	2 327,0	1 092,3
Feb-Mar-Abr	4 431,1	2 468,1	1 963,1	977,1	2 356,6	1 097,5
Mar-Abr-May	4 462,1	2 473,4	1 988,6	972,3	2 395,1	1 094,6
Abr-May-Jun	4 463,7	2 477,6	1 986,1	968,6	2 398,0	1 097,1
May-Jun-Jul	4 512,8	2 497,4	2 015,4	996,0	2 416,4	1 100,4
Jun-Jul-Ago	4 475,5	2 487,4	1 988,1	967,0	2 403,8	1 104,8
Jul-Ago-Set	4 508,3	2 500,3	2 008,1	979,5	2 421,3	1 107,5
Ago-Set-Oct	4 497,0	2 499,3	1 997,8	974,6	2 426,2	1 096,3
Set-Oct-Nov	4 554,6	2 517,7	2 036,9	995,2	2 443,8	1 115,6
Oct-Nov-Dic	4 566,0	2 540,9	2 025,1	1 016,1	2 443,3	1 106,6
2013						
Nov-Dic12-Ene13	4 525,0	2 517,5	2 007,5	1 005,4	2 419,6	1 100,0
Dic12-Ene-Feb13	4 533,4	2 544,9	1 988,4	1 031,3	2 403,6	1 098,4
Ene-Feb-Mar	4 552,0	2 529,1	2 022,9	1 030,6	2 410,4	1 111,1
Feb-Mar-Abr	4 615,8	2 546,3	2 069,5	1 030,9	2 448,2	1 136,7
Mar-Abr-May	4 589,9	2 537,9	2 052,1	1 004,1	2 457,4	1 128,4
Abr-May-Jun	4 580,8	2 539,0	2 041,7	970,2	2 471,6	1 139,0
May-Jun-Jul	4 607,9	2 555,0	2 052,9	977,5	2 482,3	1 148,1
Jun-Jul-Ago	4 607,2	2 529,2	2 077,9	958,9	2 504,1	1 144,2
Jul-Ago-Set	4 605,2	2 523,3	2 081,9	951,4	2 510,4	1 143,4
Ago-Set-Oct	4 616,7	2 539,3	2 077,4	964,9	2 509,0	1 142,8
Set-Oct-Nov	4 639,2	2 548,5	2 090,7	956,3	2 516,3	1 166,6
Oct-Nov-Dic	4 657,1	2 551,5	2 105,6	966,0	2 502,2	1 188,8
2014						
Nov-Dic13-Ene14	4 595,6	2 519,0	2 076,6	955,0	2 476,9	1 163,7
Dic13-Ene-Feb14	4 636,9	2 554,9	2 082,0	1 004,3	2 459,4	1 173,2
Ene-Feb-Mar	4 646,0	2 579,7	2 066,2	1 029,1	2 450,8	1 166,1
Feb-Mar-Abr	4 659,2	2 574,6	2 084,6	999,3	2 478,8	1 181,1
Mar-Abr-May	4 614,3	2 553,8	2 060,5	939,8	2 491,9	1 182,6
Abr-May-Jun	4 619,4	2 548,7	2 070,7	926,8	2 512,7	1 179,9

Variación porcentual

Respecto a similar Trim. del año anterior	0,8	0,4	1,4	-4,5	1,7	3,6
---	-----	-----	-----	------	-----	-----

Fuente: Instituto Nacional de Estadística e Informática -Encuesta Permanente de Empleo.

Cuadro N° 09
Lima Metropolitana: Población ocupada por nivel de educación alcanzado
 Trimestre móvil: Abril-Mayo-Junio 05 - Abril-Mayo-Junio 14
 (Miles de personas)

Año/ Trimestre móvil	Total	Primaria 1/	Secundaria	Superior No Univers.	Superior Univers.
2005					
Abr-May-Jun	3 714,2	466,0	1 937,5	630,3	680,5
2006					
Abr-May-Jun	3 755,3	463,9	1 914,9	664,6	711,9
2007					
Abr-May-Jun	4 016,7	458,5	2 088,4	726,6	743,2
2008					
Abr-May-Jun	4 097,8	454,1	2 026,5	752,4	864,8
2009					
Abr-May-Jun	4 120,9	454,6	2 069,9	720,0	876,3
2010					
Abr-May-Jun	4 295,5	461,8	2 240,7	750,8	842,2
2011					
Abr-May-Jun	4 367,4	448,4	2 224,0	745,4	949,6
2012					
Nov-Dic11-Ene12	4 442,6	403,3	2 257,1	786,2	995,9
Dic11-Ene-Feb12	4 443,7	403,7	2 295,3	762,5	982,2
Ene-Feb-Mar	4 416,1	401,9	2 233,6	773,0	1 007,6
Feb-Mar-Abr	4 431,1	406,4	2 218,5	791,5	1 014,7
Mar-Abr-May	4 462,1	416,0	2 227,4	814,2	1 004,4
Abr-May-Jun	4 463,7	403,9	2 233,3	816,0	1 010,5
May-Jun-Jul	4 512,8	419,1	2 242,4	833,4	1 017,8
Jun-Jul-Ago	4 475,5	412,4	2 212,5	805,3	1 045,3
Jul-Ago-Set	4 508,3	422,0	2 227,5	804,8	1 054,0
Ago-Set-Oct	4 497,0	422,3	2 229,4	804,9	1 040,4
Set-Oct-Nov	4 554,6	438,0	2 241,8	826,6	1 048,2
Oct-Nov-Dic	4 566,0	425,8	2 291,3	828,2	1 020,7
2013					
Nov-Dic12-Ene13	4 525,0	421,4	2 248,2	807,5	1 047,9
Dic12-Ene-Feb13	4 533,4	428,9	2 277,7	785,8	1 041,0
Ene-Feb-Mar	4 552,0	434,2	2 285,2	781,1	1 051,5
Feb-Mar-Abr	4 615,8	439,2	2 319,3	793,6	1 063,7
Mar-Abr-May	4 589,9	425,7	2 315,7	806,8	1 041,7
Abr-May-Jun	4 580,8	422,9	2 296,0	817,9	1 044,0
May-Jun-Jul	4 607,9	420,0	2 333,4	829,3	1 025,3
Jun-Jul-Ago	4 607,2	415,8	2 282,1	852,4	1 056,9
Jul-Ago-Set	4 605,2	434,5	2 241,0	878,7	1 051,0
Ago-Set-Oct	4 616,7	446,3	2 222,1	902,3	1 046,1
Set-Oct-Nov	4 639,2	437,6	2 235,4	911,7	1 054,6
Oct-Nov-Dic	4 657,1	431,4	2 253,0	900,5	1 072,2
2014					
Nov-Dic13-Ene14	4 595,6	414,0	2 245,7	883,7	1 052,2
Dic13-Ene-Feb14	4 636,9	433,9	2 299,8	863,4	1 039,7
Ene-Feb-Mar	4 646,0	425,3	2 295,7	867,7	1 057,3
Feb-Mar-Abr	4 659,2	428,5	2 285,5	870,5	1 074,7
Mar-Abr-May	4 614,3	420,7	2 254,5	898,0	1 041,2
Abr-May-Jun	4 619,4	425,3	2 223,9	903,8	1 066,3
Variación porcentual					
Respecto a similar Trim. del año anterior	0,8	0,6	-3,1	10,5 ++	2,1

1/ Incluye Inicial y Sin nivel.

Fuente: Instituto Nacional de Estadística e Informática -Encuesta Permanente de Empleo.

Cuadro N° 10
Lima Metropolitana: Población ocupada por ramas de actividad
 Trimestre móvil: Abril-Mayo-Junio 05 - Abril-Mayo-Junio 14
 (Miles de personas)

Año/ Trimestre móvil	Total 1/	Manufactura	Construcción	Comercio	Servicios
2005					
Abr-May-Jun	3 714,2	584,3	216,3	902,7	1 959,2
2006					
Abr-May-Jun	3 755,3	600,9	218,4	886,6	2 000,3
2007					
Abr-May-Jun	4 016,7	684,4	266,8	894,0	2 099,5
2008					
Abr-May-Jun	4 097,8	679,4	286,0	902,8	2 169,4
2009					
Abr-May-Jun	4 120,9	660,1	275,2	872,9	2 262,6
2010					
Abr-May-Jun	4 295,5	711,3	333,9	939,6	2 249,5
2011					
Abr-May-Jun	4 367,4	705,6	317,1	916,3	2 365,9
2012					
Nov-Dic11-Ene12	4 442,6	726,0	288,9	974,2	2 392,7
Dic11-Ene-Feb12	4 443,7	713,8	307,2	993,8	2 366,7
Ene-Feb-Mar	4 416,1	684,8	330,7	968,2	2 362,3
Feb-Mar-Abr	4 431,1	699,5	340,8	947,0	2 370,9
Mar-Abr-May	4 462,1	718,2	328,8	954,3	2 387,3
Abr-May-Jun	4 463,7	711,7	316,4	962,1	2 405,2
May-Jun-Jul	4 512,8	742,6	315,8	960,2	2 426,6
Jun-Jul-Ago	4 475,5	735,4	299,7	953,6	2 410,6
Jul-Ago-Set	4 508,3	775,8	303,7	946,9	2 406,6
Ago-Set-Oct	4 497,0	771,7	311,0	940,0	2 404,3
Set-Oct-Nov	4 554,6	780,1	333,9	923,3	2 452,7
Oct-Nov-Dic	4 566,0	774,6	332,1	924,2	2 465,9
2013					
Nov-Dic12-Ene13	4 525,0	732,3	326,5	953,3	2 447,8
Dic12-Ene-Feb13	4 533,4	720,1	325,8	958,9	2 466,7
Ene-Feb-Mar	4 552,0	710,6	324,6	977,2	2 481,5
Feb-Mar-Abr	4 615,8	711,6	343,5	961,3	2 535,3
Mar-Abr-May	4 589,9	698,2	338,0	976,6	2 513,2
Abr-May-Jun	4 580,8	724,1	338,6	958,0	2 496,9
May-Jun-Jul	4 607,9	728,7	322,6	965,0	2 527,5
Jun-Jul-Ago	4 607,2	717,5	322,1	981,4	2 523,3
Jul-Ago-Set	4 605,2	714,9	319,7	984,8	2 529,1
Ago-Set-Oct	4 616,7	739,6	321,1	983,4	2 524,2
Set-Oct-Nov	4 639,2	760,3	337,7	949,3	2 540,4
Oct-Nov-Dic	4 657,1	743,2	337,6	993,3	2 524,9
2014					
Nov-Dic13-Ene14	4 595,6	714,3	346,8	1 003,0	2 468,8
Dic13-Ene-Feb14	4 636,9	723,6	348,5	1 024,3	2 485,3
Ene-Feb-Mar	4 646,0	732,1	353,9	1 020,2	2 483,1
Feb-Mar-Abr	4 659,2	707,6	349,8	1 021,8	2 521,7
Mar-Abr-May	4 614,3	676,6	359,2	1 014,6	2 505,1
Abr-May-Jun	4 619,4	693,0	363,5	972,3	2 539,8

Variación porcentual

Respecto a similar Trim. del año anterior	0,8	-4,3	7,4	1,5	1,7
---	-----	------	-----	-----	-----

1/ El total incluye otras actividades extractivas como: Agricultura, Pesca y Minería.

Fuente: Instituto Nacional de Estadística e Informática -Encuesta Permanente de Empleo.

Cuadro N° 11
Lima Metropolitana: Población ocupada por categoría de ocupación
 Trimestre móvil: Abril-Mayo-Junio 05 - Abril-Mayo-Junio 14
 (Miles de personas)

Año/ Trimestre móvil	Total	Categoría de ocupación			
		Asalariado 1/	Trabajador independiente 2/	Trabajador del hogar y otro	Trabajador familiar no remunerado
2005					
Abr-May-Jun	3 714,2	1 968,9	1 276,4	265,3	203,6
2006					
Abr-May-Jun	3 755,3	2 065,7	1 234,8	254,0	200,8
2007					
Abr-May-Jun	4 016,7	2 169,4	1 427,6	222,2	197,5
2008					
Abr-May-Jun	4 097,8	2 283,8	1 361,4	261,9	190,7
2009					
Abr-May-Jun	4 120,9	2 306,1	1 386,3	234,4	194,1
2010					
Abr-May-Jun	4 295,5	2 339,7	1 508,9	221,3	225,6
2011					
Abr-May-Jun	4 367,4	2 466,8	1 475,4	237,4	187,9
2012					
Nov-Dic11-Ene12	4 442,6	2 563,1	1 433,0	227,7	218,8
Dic11-Ene-Feb12	4 443,7	2 537,2	1 457,4	211,8	237,3
Ene-Feb-Mar	4 416,1	2 532,4	1 447,0	220,0	216,7
Feb-Mar-Abr	4 431,1	2 561,5	1 464,7	209,3	195,6
Mar-Abr-May	4 462,1	2 586,6	1 473,2	208,4	193,9
Abr-May-Jun	4 463,7	2 602,8	1 448,8	214,6	197,5
May-Jun-Jul	4 512,8	2 655,3	1 436,6	232,8	188,1
Jun-Jul-Ago	4 475,5	2 642,9	1 416,7	234,9	181,1
Jul-Ago-Set	4 508,3	2 661,2	1 434,8	231,1	181,3
Ago-Set-Oct	4 497,0	2 656,0	1 443,7	214,2	183,1
Set-Oct-Nov	4 554,6	2 681,4	1 480,0	215,2	177,9
Oct-Nov-Dic	4 566,0	2 717,1	1 463,8	210,8	174,2
2013					
Nov-Dic12-Ene13	4 525,0	2 682,2	1 434,1	206,7	201,9
Dic12-Ene-Feb13	4 533,4	2 660,6	1 444,8	206,0	221,9
Ene-Feb-Mar	4 552,0	2 638,5	1 462,0	207,4	244,1
Feb-Mar-Abr	4 615,8	2 665,7	1 500,3	225,2	224,6
Mar-Abr-May	4 589,9	2 646,7	1 502,2	217,6	223,4
Abr-May-Jun	4 580,8	2 618,9	1 531,8	209,0	221,1
May-Jun-Jul	4 607,9	2 642,2	1 527,0	198,3	240,4
Jun-Jul-Ago	4 607,2	2 651,6	1 523,8	201,4	230,3
Jul-Ago-Set	4 605,2	2 656,6	1 512,9	205,0	230,6
Ago-Set-Oct	4 616,7	2 661,0	1 539,1	196,7	219,9
Set-Oct-Nov	4 639,2	2 697,5	1 539,0	192,7	210,0
Oct-Nov-Dic	4 657,1	2 685,2	1 566,6	195,5	209,8
2014					
Nov-Dic13-Ene14	4 595,6	2 629,9	1 557,0	186,3	222,4
Dic13-Ene-Feb14	4 636,9	2 624,4	1 575,6	185,6	251,3
Ene-Feb-Mar	4 646,0	2 656,5	1 547,5	183,9	258,0
Feb-Mar-Abr	4 659,2	2 693,9	1 532,1	190,5	242,7
Mar-Abr-May	4 614,3	2 707,9	1 484,5	195,3	226,7
Abr-May-Jun	4 619,4	2 763,8	1 468,5	197,3	189,9
Variación porcentual					
Respecto a similar Trim. del año anterior	0,8	5,5	-4,1	-5,6	-14,1

1/ Comprende: Empleados y Obreros.

2/ Incluye además a empleadores o patronos

Fuente: Instituto Nacional de Estadística e Informática -Encuesta Permanente de Empleo.

Cuadro N° 12
Lima Metropolitana: Población ocupada con y sin seguro de salud
 Trimestre móvil: Abril-Mayo-Junio 08 - Abril-Mayo-Junio 14
 (Miles de personas)

Año/ Trimestre móvil	Ocupados	Con seguro					Sin seguro
		Total	EsSalud	Seguro Privado de Salud	Ambos	Otro 1/	
2008							
Abr-May-Jun	4 097,8	1 739,6	1 210,5	151,5	132,7	244,9	2 358,2
2009							
Abr-May-Jun	4 120,9	1 969,9	1 364,9	111,0	124,1	369,9	2 151,0
2010							
Abr-May-Jun	4 295,5	2 181,3	1 456,0	81,1	131,5	512,8	2 114,2
2011							
Abr-May-Jun	4 367,4	2 177,3	1 552,2	86,4	161,4	377,2	2 190,1
2012							
Nov-Dic11-Ene12	4 442,6	2 387,0	1 606,2	101,9	199,1	479,9	2 055,5
Dic11-Ene-Feb12	4 443,7	2 382,4	1 601,0	100,0	187,1	494,3	2 061,4
Ene-Feb-Mar	4 416,1	2 391,5	1 599,4	118,7	208,9	464,5	2 024,6
Feb-Mar-Abr	4 431,1	2 390,6	1 613,1	124,7	205,5	447,3	2 040,5
Mar-Abr-May	4 462,1	2 418,7	1 650,5	128,5	195,8	444,0	2 043,4
Abr-May-Jun	4 463,7	2 430,0	1 680,7	123,6	183,7	441,9	2 033,7
May-Jun-Jul	4 512,8	2 495,5	1 688,7	127,5	181,1	498,2	2 017,3
Jun-Jul-Ago	4 475,5	2 495,3	1 655,5	130,6	191,2	518,0	1 980,2
Jul-Ago-Set	4 508,3	2 498,8	1 625,9	119,3	205,2	548,4	2 009,6
Ago-Set-Oct	4 497,0	2 518,1	1 613,3	113,8	206,5	584,5	1 979,0
Set-Oct-Nov	4 554,6	2 581,5	1 633,1	120,3	210,3	617,8	1 973,1
Oct-Nov-Dic	4 566,0	2 613,1	1 670,7	127,5	182,1	632,8	1 952,9
2013							
Nov-Dic12-Ene13	4 525,0	2 608,5	1 707,9	110,3	190,8	599,4	1 916,4
Dic12-Ene-Feb13	4 533,4	2 574,0	1 701,2	93,5	187,7	591,6	1 959,4
Ene-Feb-Mar	4 552,0	2 621,6	1 727,8	82,3	204,2	607,4	1 930,4
Feb-Mar-Abr	4 615,8	2 629,8	1 730,1	88,6	193,3	617,7	1 986,0
Mar-Abr-May	4 589,9	2 637,7	1 735,2	83,7	182,4	636,3	1 952,2
Abr-May-Jun	4 580,8	2 652,9	1 740,0	86,9	172,4	653,6	1 927,9
May-Jun-Jul	4 607,9	2 636,1	1 723,1	75,2	185,2	652,6	1 971,8
Jun-Jul-Ago	4 607,2	2 649,4	1 718,2	88,8	206,9	635,5	1 957,8
Jul-Ago-Set	4 605,2	2 675,7	1 718,0	88,4	216,0	653,3	1 929,5
Ago-Set-Oct	4 616,7	2 734,9	1 740,8	93,9	212,8	687,4	1 881,8
Set-Oct-Nov	4 639,2	2 789,7	1 795,8	89,6	206,0	698,2	1 849,5
Oct-Nov-Dic	4 657,1	2 805,3	1 810,0	93,6	194,9	706,7	1 851,8
2014							
Nov-Dic13-Ene14	4 595,6	2 836,4	1 805,5	97,5	181,2	752,2	1 759,2
Dic13-Ene-Feb14	4 636,9	2 863,3	1 802,9	102,0	157,5	801,0	1 773,5
Ene-Feb-Mar	4 646,0	2 897,3	1 793,3	103,5	168,3	832,3	1 748,7
Feb-Mar-Abr	4 659,2	2 949,9	1 851,3	105,9	180,5	812,2	1 709,3
Mar-Abr-May	4 614,3	2 939,4	1 820,3	105,2	190,8	823,2	1 674,9
Abr-May-Jun	4 619,4	2 935,0	1 816,0	100,9	192,5	825,6	1 684,4
Variación porcentual							
Respecto a similar Trim. del año anterior	0,8	10,6	4,4	16,1	11,7	26,3	-12,6

1/ Incluye Seguro Integral de Salud y otros seguros.

Fuente: Instituto Nacional de Estadística e Informática -Encuesta Permanente de Empleo.

Cuadro N° 13
Lima Metropolitana: Población ocupada por categoría de ocupación y tamaño de empresa
 Trimestre móvil: Abril-Mayo-Junio 05 - Abril-Mayo-Junio 14
 (Miles de personas)

Año/ Trimestre móvil	Total	Categoría de Ocupación 1/		Tamaño de Empresa 2/ (Número de Trabajadores)		
		Independiente	Dependiente	De 1 a 10	De 11 a 50	De 51 y más
2005						
Abr-May-Jun	3 714,2	1 276,4	2 228,6	2 475,7	333,6	905,0
2006						
Abr-May-Jun	3 755,3	1 234,8	2 314,7	2 433,3	370,7	951,3
2007						
Abr-May-Jun	4 016,7	1 427,6	2 386,9	2 634,2	400,5	982,0
2008						
Abr-May-Jun	4 097,8	1 361,4	2 539,7	2 531,0	395,9	1 170,9
2009						
Abr-May-Jun	4 120,9	1 386,3	2 530,8	2 558,2	404,0	1 158,7
2010						
Abr-May-Jun	4 295,5	1 508,9	2 558,2	2 738,2	439,1	1 118,1
2011						
Abr-May-Jun	4 367,4	1 475,4	2 698,1	2 666,9	474,3	1 226,2
2012						
Nov-Dic11-Ene12	4 442,6	1 433,0	2 788,5	2 663,8	487,0	1 291,8
Dic11-Ene-Feb12	4 443,7	1 457,4	2 746,6	2 702,8	457,1	1 283,9
Ene-Feb-Mar	4 416,1	1 447,0	2 747,9	2 654,3	454,3	1 307,5
Feb-Mar-Abr	4 431,1	1 464,7	2 766,3	2 664,1	446,8	1 320,2
Mar-Abr-May	4 462,1	1 473,2	2 788,1	2 673,9	477,7	1 310,5
Abr-May-Jun	4 463,7	1 448,8	2 811,3	2 672,1	474,9	1 316,7
May-Jun-Jul	4 512,8	1 436,6	2 880,1	2 680,9	484,3	1 347,6
Jun-Jul-Ago	4 475,5	1 416,7	2 869,7	2 646,0	474,9	1 354,7
Jul-Ago-Set	4 508,3	1 434,8	2 886,1	2 675,9	490,7	1 341,8
Ago-Set-Oct	4 497,0	1 443,7	2 863,2	2 669,2	499,7	1 328,1
Set-Oct-Nov	4 554,6	1 480,0	2 890,5	2 714,6	494,2	1 345,9
Oct-Nov-Dic	4 566,0	1 463,8	2 921,4	2 721,0	512,5	1 332,5
2013						
Nov-Dic12-Ene13	4 525,0	1 434,1	2 884,8	2 699,5	485,4	1 340,1
Dic12-Ene-Feb13	4 533,4	1 444,8	2 860,3	2 755,7	467,5	1 310,2
Ene-Feb-Mar	4 552,0	1 462,0	2 837,6	2 774,9	448,7	1 328,5
Feb-Mar-Abr	4 615,8	1 500,3	2 884,0	2 810,3	458,9	1 346,7
Mar-Abr-May	4 589,9	1 502,2	2 861,1	2 762,8	466,9	1 360,2
Abr-May-Jun	4 580,8	1 531,8	2 825,9	2 765,2	449,1	1 366,5
May-Jun-Jul	4 607,9	1 527,0	2 838,5	2 778,9	461,4	1 367,7
Jun-Jul-Ago	4 607,2	1 523,8	2 850,3	2 762,8	454,5	1 389,9
Jul-Ago-Set	4 605,2	1 512,9	2 859,0	2 749,6	462,3	1 393,3
Ago-Set-Oct	4 616,7	1 539,1	2 851,4	2 744,3	476,4	1 396,0
Set-Oct-Nov	4 639,2	1 539,0	2 885,4	2 726,4	484,8	1 428,1
Oct-Nov-Dic	4 657,1	1 566,6	2 876,5	2 750,0	486,5	1 420,5
2014						
Nov-Dic13-Ene14	4 595,6	1 557,0	2 813,9	2 723,5	464,1	1 408,0
Dic13-Ene-Feb14	4 636,9	1 575,6	2 804,9	2 777,0	469,8	1 390,1
Ene-Feb-Mar	4 646,0	1 547,5	2 833,4	2 792,8	476,1	1 377,1
Feb-Mar-Abr	4 659,2	1 532,1	2 876,4	2 786,6	481,5	1 391,1
Mar-Abr-May	4 614,3	1 484,5	2 896,1	2 738,8	495,3	1 380,2
Abr-May-Jun	4 619,4	1 468,5	2 956,2	2 691,1	499,1	1 429,3
Variación porcentual						
Respecto a similar Trim. del año anterior	0,8	-4,1	4,6 ++	-2,7	11,1 +	4,6

1/ El total incluye a los trabajadores familiares no remunerados.

2/ El total incluye a los que no especificaron número de trabajadores de la empresa.

Fuente: Instituto Nacional de Estadística e Informática -Encuesta Permanente de Empleo.

Cuadro N° 14
Lima Metropolitana: Población ocupada por rango de horas trabajadas por semana
 Trimestre móvil: Abril-Mayo-Junio 05 - Abril-Mayo-Junio 14
 (Miles de personas)

Año/ Trimestre móvil	Rango de horas									
	Total	1 - 10	11 - 20	21 - 30	31 - 40	41-50	51-60	61-70	71-80	81 y más
2005										
Abr-May-Jun	3 714,2	204,4	262,3	371,3	446,1	775,0	692,7	332,4	354,0	276,0
2006										
Abr-May-Jun	3 755,3	195,9	243,8	401,6	521,8	813,8	639,0	350,1	334,1	255,1
2007										
Abr-May-Jun	4 016,7	237,5	270,9	419,1	578,1	887,4	680,7	361,3	330,9	251,0
2008										
Abr-May-Jun	4 097,8	225,9	259,9	405,9	555,0	999,2	743,4	352,7	324,1	231,9
2009										
Abr-May-Jun	4 120,9	233,3	279,6	427,0	572,2	979,1	664,8	369,7	353,9	241,3
2010										
Abr-May-Jun	4 295,5	209,2	272,5	440,0	606,8	1 054,0	721,9	380,3	356,0	254,9
2011										
Abr-May-Jun	4 367,4	199,6	275,1	395,1	590,0	1 095,2	795,2	406,8	377,7	232,7
2012										
Nov-Dic11-Ene12	4 442,6	230,7	267,9	364,2	646,8	1 129,7	775,7	379,0	427,6	221,1
Dic11-Ene-Feb12	4 443,7	261,1	267,9	346,6	632,0	1 121,2	782,3	377,3	418,9	236,4
Ene-Feb-Mar	4 416,1	257,1	250,2	333,5	622,5	1 176,7	800,1	374,6	383,4	217,9
Feb-Mar-Abr	4 431,1	245,9	242,1	374,5	636,6	1 166,9	792,5	363,5	388,0	221,0
Mar-Abr-May	4 462,1	236,8	253,7	403,8	662,1	1 169,6	768,4	374,8	366,8	226,1
Abr-May-Jun	4 463,7	244,5	261,4	408,9	659,7	1 150,2	759,4	366,4	382,4	230,8
May-Jun-Jul	4 512,8	247,5	274,0	384,6	637,1	1 211,7	774,1	389,0	363,6	231,2
Jun-Jul-Ago	4 475,5	254,7	272,2	359,8	636,5	1 220,4	774,8	375,5	373,0	208,7
Jul-Ago-Set	4 508,3	268,4	283,3	390,5	643,2	1 224,3	781,6	368,7	345,9	202,5
Ago-Set-Oct	4 497,0	266,6	275,8	397,4	685,1	1 204,5	788,8	363,4	323,9	191,5
Set-Oct-Nov	4 554,6	244,9	259,8	424,3	716,3	1 217,2	821,7	367,2	307,6	195,6
Oct-Nov-Dic	4 566,0	216,4	241,7	395,5	728,8	1 257,9	868,4	371,4	308,2	177,5
2013										
Nov-Dic12-Ene13	4 525,0	238,5	244,3	414,4	758,6	1 224,9	826,2	344,4	313,2	160,6
Dic12-Ene-Feb13	4 533,4	247,0	243,7	401,6	722,6	1 256,7	835,4	353,4	312,1	160,8
Ene-Feb-Mar	4 552,0	247,6	244,1	408,8	737,4	1 220,3	829,4	376,1	318,3	169,9
Feb-Mar-Abr	4 615,8	209,3	243,1	399,9	707,8	1 273,9	893,3	381,6	324,9	182,0
Mar-Abr-May	4 589,9	178,3	247,2	397,4	752,4	1 234,8	885,0	366,6	355,4	173,0
Abr-May-Jun	4 580,8	170,2	266,9	389,3	716,9	1 261,1	881,2	362,2	374,0	159,0
May-Jun-Jul	4 607,9	182,4	269,2	365,5	733,9	1 281,1	890,6	366,4	369,3	149,5
Jun-Jul-Ago	4 607,2	226,2	274,4	380,5	742,5	1 254,1	864,8	374,2	338,2	152,3
Jul-Ago-Set	4 605,2	246,1	262,9	383,5	771,4	1 222,3	861,4	381,0	300,0	176,5
Ago-Set-Oct	4 616,7	249,1	271,0	380,5	762,9	1 244,7	830,7	395,6	299,7	182,5
Set-Oct-Nov	4 639,2	226,1	265,3	386,2	746,5	1 307,8	829,1	406,6	295,1	176,6
Oct-Nov-Dic	4 657,1	210,5	278,1	394,6	711,3	1 333,3	830,3	404,8	319,1	175,0
2014										
Nov-Dic13-Ene14	4 595,6	233,5	286,5	423,7	731,0	1 248,2	802,5	399,0	304,6	166,7
Dic13-Ene-Feb14	4 636,9	252,0	287,2	395,5	716,6	1 282,1	811,8	394,6	304,5	192,6
Ene-Feb-Mar	4 646,0	275,4	284,2	400,7	728,6	1 321,7	777,9	393,0	290,3	174,2
Feb-Mar-Abr	4 659,2	257,0	270,2	423,8	720,4	1 359,5	763,9	395,2	288,8	180,4
Mar-Abr-May	4 614,3	236,9	287,7	424,1	789,8	1 299,9	745,4	386,3	284,3	159,9
Abr-May-Jun	4 619,4	229,4	270,6	423,1	820,1	1 316,1	742,6	367,7	279,5	170,3
Variación porcentual										
Respecto a similar Trim. del año anterior	0,8	34,8 +++	1,4	8,7	14,4 +++	4,4	-15,7 +++	1,5	-25,3 +++	7,1

Fuente: Instituto Nacional de Estadística e Informática -Encuesta Permanente de Empleo.

Cuadro N° 15
Lima Metropolitana: Población ocupada por sector económico y tamaño de empresa
 Trimestre móvil: Abril-Mayo-Junio 05 - Abril-Mayo-Junio 14
 (Miles de personas)

Año/ Trimestre móvil	Total	Total		Bienes			Servicios		
		MYPE 1/	No MYPE 2/	Total	MYPE 1/	No MYPE 2/	Total	MYPE 1/	No MYPE 2/
2005									
Abr-May-Jun	3 714,2	2 809,3	905,0	852,3	644,0	208,3	2 861,9	2 165,3	696,6
2006									
Abr-May-Jun	3 755,3	2 804,0	951,3	868,5	632,9	235,5	2 886,9	2 171,1	715,8
2007									
Abr-May-Jun	4 016,7	3 034,7	982,0	1 023,1	761,4	261,7	2 993,6	2 273,3	720,2
2008									
Abr-May-Jun	4 097,8	2 926,9	1 170,9	1 025,6	708,0	317,6	3 072,2	2 218,9	853,3
2009									
Abr-May-Jun	4 120,9	2 962,2	1 158,7	985,4	682,3	303,1	3 135,5	2 279,9	855,6
2010									
Abr-May-Jun	4 295,5	3 177,4	1 118,1	1 106,4	796,7	309,7	3 189,1	2 380,6	808,4
2011									
Abr-May-Jun	4 367,4	3 141,2	1 226,2	1 085,2	748,0	337,2	3 282,2	2 393,2	889,0
2012									
Nov-Dic11-Ene12	4 442,6	3 150,8	1 291,8	1 075,7	743,8	331,9	3 366,9	2 407,0	959,9
Dic11-Ene-Feb12	4 443,7	3 159,8	1 283,9	1 083,2	758,2	325,0	3 360,5	2 401,7	958,9
Ene-Feb-Mar	4 416,1	3 108,6	1 307,5	1 085,6	746,6	339,0	3 330,5	2 361,9	968,5
Feb-Mar-Abr	4 431,1	3 110,9	1 320,2	1 113,3	764,0	349,3	3 317,9	2 346,9	971,0
Mar-Abr-May	4 462,1	3 151,6	1 310,5	1 117,9	769,2	348,8	3 341,5	2 381,5	960,0
Abr-May-Jun	4 463,7	3 147,0	1 316,7	1 096,3	752,3	344,1	3 367,3	2 394,7	972,6
May-Jun-Jul	4 512,8	3 165,2	1 347,6	1 126,0	758,4	367,6	3 386,8	2 406,8	980,0
Jun-Jul-Ago	4 475,5	3 120,8	1 354,7	1 111,3	745,1	366,2	3 364,3	2 375,7	988,5
Jul-Ago-Set	4 508,3	3 166,5	1 341,8	1 154,8	786,2	368,6	3 353,6	2 380,3	973,2
Ago-Set-Oct	4 497,0	3 168,9	1 328,1	1 152,8	795,9	356,8	3 344,3	2 373,0	971,3
Set-Oct-Nov	4 554,6	3 208,7	1 345,9	1 178,6	822,2	356,3	3 376,0	2 386,5	989,5
Oct-Nov-Dic	4 566,0	3 233,5	1 332,5	1 175,9	833,0	342,9	3 390,1	2 400,5	989,6
2013									
Nov-Dic12-Ene13	4 525,0	3 184,9	1 340,1	1 123,9	798,2	325,7	3 401,1	2 386,8	1 014,3
Dic12-Ene-Feb13	4 533,4	3 223,2	1 310,2	1 107,8	793,2	314,6	3 425,6	2 430,0	995,6
Ene-Feb-Mar	4 552,0	3 223,6	1 328,5	1 093,3	767,0	326,3	3 458,8	2 456,6	1 002,1
Feb-Mar-Abr	4 615,8	3 269,1	1 346,7	1 119,2	776,6	342,7	3 496,6	2 492,5	1 004,0
Mar-Abr-May	4 589,9	3 229,7	1 360,2	1 100,2	749,9	350,2	3 489,8	2 479,8	1 010,0
Abr-May-Jun	4 580,8	3 214,2	1 366,5	1 125,9	764,2	361,7	3 454,9	2 450,0	1 004,8
May-Jun-Jul	4 607,9	3 240,3	1 367,7	1 115,4	763,8	351,5	3 492,5	2 476,4	1 016,1
Jun-Jul-Ago	4 607,2	3 217,3	1 389,9	1 102,5	751,5	351,0	3 504,7	2 465,8	1 038,9
Jul-Ago-Set	4 605,2	3 211,9	1 393,3	1 091,3	745,3	346,0	3 513,8	2 466,6	1 047,3
Ago-Set-Oct	4 616,7	3 220,7	1 396,0	1 109,1	758,9	350,2	3 507,6	2 461,8	1 045,8
Set-Oct-Nov	4 639,2	3 211,1	1 428,1	1 149,5	790,7	358,7	3 489,7	2 420,4	1 069,3
Oct-Nov-Dic	4 657,1	3 236,5	1 420,5	1 138,9	788,4	350,5	3 518,2	2 448,2	1 070,0
2014									
Nov-Dic13-Ene14	4 595,6	3 187,6	1 408,0	1 123,8	764,2	359,6	3 471,7	2 423,4	1 048,4
Dic13-Ene-Feb14	4 636,9	3 246,8	1 390,1	1 127,2	770,8	356,4	3 509,7	2 476,0	1 033,7
Ene-Feb-Mar	4 646,0	3 268,8	1 377,1	1 142,7	780,9	361,8	3 503,3	2 487,9	1 015,4
Feb-Mar-Abr	4 659,2	3 268,1	1 391,1	1 115,7	759,3	356,3	3 543,5	2 508,8	1 034,7
Mar-Abr-May	4 614,3	3 234,1	1 380,2	1 094,7	743,4	351,3	3 519,6	2 490,7	1 028,9
Abr-May-Jun	4 619,4	3 190,1	1 429,3	1 107,4	749,1	358,3	3 512,0	2 441,0	1 071,0
Variación porcentual									
Respecto a similar Trim. del año anterior	0,8	-0,8	4,6	-1,7	-2,0	-0,9	1,7	-0,4	6,6

Nota: Servicios comprende el sector terciario (comercio, restaurantes, hoteles, transportes y comunicaciones y otros servicios).

1/ Se considera como micro y pequeña empresa -MYPE- a aquellas que tienen de 1 hasta 50 trabajadores inclusive.

2/ No MYPE, son aquellas empresas con más de 50 trabajadores.

Fuente: Instituto Nacional de Estadística e Informática -Encuesta Permanente de Empleo.

Cuadro N° 16
Lima Metropolitana: Población ocupada en Micro y Pequeñas Empresa-MYPE y en Medianas y Grandes Empresas-NO MYPE del sector Servicios por nivel de educación alcanzado
 Trimestre móvil: Abril-Mayo-Junio 05 - Abril-Mayo-Junio 14
 (Miles de personas)

Año/ Trimestre móvil	Total	MYPE 1/			NO MYPE 2/		
		Total	Hasta secundaria	Superior	Total	Hasta secundaria	Superior
2005							
Abr-May-Jun	2 861,9	2 165,3	1 558,4	606,9	696,6	230,0	466,6
2006							
Abr-May-Jun	2 886,9	2 171,1	1 548,1	623,0	715,8	232,1	483,7
2007							
Abr-May-Jun	2 993,6	2 273,3	1 578,7	694,6	720,2	242,9	477,3
2008							
Abr-May-Jun	3 072,2	2 218,9	1 511,0	707,8	853,3	252,0	601,3
2009							
Abr-May-Jun	3 135,5	2 279,9	1 573,7	706,1	855,6	265,5	590,1
2010							
Abr-May-Jun	3 189,1	2 380,6	1 641,0	739,6	808,4	264,1	544,3
2011							
Abr-May-Jun	3 282,2	2 393,2	1 654,1	739,1	889,0	245,8	643,2
2012							
Nov-Dic11-Ene12	3 366,9	2 407,0	1 629,2	777,8	959,9	288,9	671,0
Dic11-Ene-Feb12	3 360,5	2 401,7	1 655,2	746,4	958,9	295,7	663,2
Ene-Feb-Mar	3 330,5	2 361,9	1 601,4	760,6	968,5	287,9	680,6
Feb-Mar-Abr	3 317,9	2 346,9	1 566,3	780,6	971,0	290,8	680,2
Mar-Abr-May	3 341,5	2 381,5	1 582,5	799,0	960,0	296,3	663,7
Abr-May-Jun	3 367,3	2 394,7	1 595,3	799,4	972,6	300,3	672,3
May-Jun-Jul	3 386,8	2 406,8	1 592,8	814,0	980,0	296,7	683,3
Jun-Jul-Ago	3 364,3	2 375,7	1 569,6	806,1	988,5	281,7	706,8
Jul-Ago-Set	3 353,6	2 380,3	1 586,4	793,9	973,2	270,2	703,1
Ago-Set-Oct	3 344,3	2 373,0	1 591,5	781,4	971,3	266,9	704,5
Set-Oct-Nov	3 376,0	2 386,5	1 597,1	789,4	989,5	273,9	715,6
Oct-Nov-Dic	3 390,1	2 400,5	1 612,8	787,6	989,6	292,5	697,2
2013							
Nov-Dic12-Ene13	3 401,1	2 386,8	1 605,3	781,4	1 014,3	293,9	720,5
Dic12-Ene-Feb13	3 425,6	2 430,0	1 648,0	782,0	995,6	298,5	697,0
Ene-Feb-Mar	3 458,8	2 456,6	1 667,8	788,9	1 002,1	292,3	709,9
Feb-Mar-Abr	3 496,6	2 492,5	1 686,9	805,6	1 004,0	299,2	704,8
Mar-Abr-May	3 489,8	2 479,8	1 682,1	797,6	1 010,0	303,0	707,1
Abr-May-Jun	3 454,9	2 450,0	1 656,5	793,6	1 004,8	295,3	709,5
May-Jun-Jul	3 492,5	2 476,4	1 682,4	794,0	1 016,1	307,7	708,5
Jun-Jul-Ago	3 504,7	2 465,8	1 641,3	824,5	1 038,9	305,1	733,7
Jul-Ago-Set	3 513,8	2 466,6	1 631,5	835,0	1 047,3	317,1	730,2
Ago-Set-Oct	3 507,6	2 461,8	1 619,9	841,9	1 045,8	314,9	730,9
Set-Oct-Nov	3 489,7	2 420,4	1 587,5	832,9	1 069,3	327,4	741,9
Oct-Nov-Dic	3 518,2	2 448,2	1 594,6	853,5	1 070,0	323,0	747,0
2014							
Nov-Dic13-Ene14	3 471,7	2 423,4	1 584,4	838,9	1 048,4	321,5	726,9
Dic13-Ene-Feb14	3 509,7	2 476,0	1 643,6	832,4	1 033,7	325,4	708,4
Ene-Feb-Mar	3 503,3	2 487,9	1 633,4	854,5	1 015,4	321,6	693,8
Feb-Mar-Abr	3 543,5	2 508,8	1 622,2	886,5	1 034,7	326,0	708,7
Mar-Abr-May	3 519,6	2 490,7	1 597,2	893,5	1 028,9	328,5	700,4
Abr-May-Jun	3 512,0	2 441,0	1 565,7	875,3	1 071,0	327,8	743,1
Variación porcentual							
Respecto a similar Trim. del año anterior	1,7	-0,4	-5,5 +	10,3 ++	6,6	11,0	4,7

1/ Se considera como micro y pequeña empresa -MYPE- a aquellas que tienen de 1 hasta 50 trabajadores inclusive.

2/ No MYPE, son aquellas empresas con más de 50 trabajadores.

Fuente: Instituto Nacional de Estadística e Informática -Encuesta Permanente de Empleo.

Cuadro N° 17
Lima Metropolitana: Tasa neta de participación en la actividad económica por sexo y grupos de edad
 Trimestre móvil: Abril-Mayo-Junio 05 - Abril-Mayo-Junio 14
 (Porcentaje)

Año/ Trimestre móvil	Total	Sexo		Grupos de edad			
		Hombre	Mujer	De 14 a 24 años	De 25 a 44 años	De 45 y más años	
2005							
Abr-May-Jun	60,6	70,4	51,4	44,4	77,4	52,8	
2006							
Abr-May-Jun	60,2	70,0	51,1	43,2	77,1	53,1	
2007							
Abr-May-Jun	63,2	73,5	53,6	47,4	78,8	57,0	
2008							
Abr-May-Jun	63,4	73,6	53,7	46,5	79,9	56,6	
2009							
Abr-May-Jun	62,6	72,1	53,6	42,7	80,4	57,5	
2010							
Abr-May-Jun	64,1	73,2	55,5	44,8	81,0	59,6	
2011							
Abr-May-Jun	64,0	73,7	54,9	44,5	81,2	59,4	
2012							
Nov-Dic11-Ene12	64,4	73,5	55,9	46,1	80,7	59,7	
Dic11-Ene-Feb12	64,3	73,5	55,7	47,1	79,9	59,6	
Ene-Feb-Mar	63,8	73,1	55,2	46,3	79,4	59,5	
Feb-Mar-Abr	63,9	73,7	54,8	45,3	80,2	59,7	
Mar-Abr-May	64,3	73,8	55,4	45,0	81,4	59,5	
Abr-May-Jun	64,2	73,8	55,3	44,8	81,4	59,5	
May-Jun-Jul	64,8	74,3	56,0	46,0	81,9	59,6	
Jun-Jul-Ago	64,2	73,9	55,1	44,6	81,4	59,8	
Jul-Ago-Set	64,6	74,2	55,6	45,1	81,8	59,8	
Ago-Set-Oct	64,3	74,0	55,3	44,8	81,9	59,1	
Set-Oct-Nov	65,0	74,4	56,2	45,7	82,4	60,1	
Oct-Nov-Dic	65,1	75,0	55,8	46,6	82,2	59,5	
2013							
Nov-Dic12-Ene13	64,4	74,2	55,3	46,0	81,3	59,1	
Dic12-Ene-Feb13	64,4	74,9	54,7	47,1	80,6	58,9	
Ene-Feb-Mar	64,6	74,3	55,5	47,0	80,7	59,5	
Feb-Mar-Abr	65,4	74,7	56,7	47,0	81,9	60,8	
Mar-Abr-May	65,0	74,4	56,2	45,7	82,1	60,2	
Abr-May-Jun	64,7	74,3	55,8	44,1	82,4	60,7	
May-Jun-Jul	65,0	74,6	56,0	44,3	82,7	61,1	
Jun-Jul-Ago	64,9	73,8	56,6	43,4	83,3	60,8	
Jul-Ago-Set	64,8	73,5	56,6	43,0	83,3	60,7	
Ago-Set-Oct	64,8	73,9	56,4	43,6	83,2	60,5	
Set-Oct-Nov	65,1	74,0	56,7	43,1	83,3	61,7	
Oct-Nov-Dic	65,2	74,0	57,0	43,5	82,7	62,8	
2014							
Nov-Dic13-Ene14	64,3	72,9	56,2	42,9	81,7	61,4	
Dic13-Ene-Feb14	64,7	73,9	56,2	45,1	81,0	61,8	
Ene-Feb-Mar	64,8	74,5	55,7	46,1	80,6	61,3	
Feb-Mar-Abr	64,9	74,2	56,1	44,7	81,4	62,0	
Mar-Abr-May	64,1	73,5	55,4	42,0	81,7	62,0	
Abr-May-Jun	64,1	73,2	55,6	41,3	82,3	61,8	
Variación absoluta							
Respecto a similar Trim. del año anterior	-0,6	-1,1	-0,2	-2,8	+	-0,1	1,1

Fuente: Instituto Nacional de Estadística e Informática -Encuesta Permanente de Empleo.

Cuadro N° 18
Lima Metropolitana: Tasa neta de participación en la actividad económica por nivel de educación
 Trimestre móvil: Abril-Mayo-Junio 05 - Abril-Mayo-Junio 14
 (Porcentaje)

Año/ Trimestre móvil	Total	Nivel de educación			
		Primaria 1/	Secundaria	Sup. No Univers.	Sup. Univers.
2005					
Abr-May-Jun	60,6	50,3	58,4	72,6	67,0
2006					
Abr-May-Jun	60,2	50,8	57,0	73,1	67,5
2007					
Abr-May-Jun	63,2	51,9	60,1	77,2	70,7
2008					
Abr-May-Jun	63,4	50,5	59,3	76,2	74,3
2009					
Abr-May-Jun	62,6	52,7	58,8	74,3	70,9
2010					
Abr-May-Jun	64,1	53,5	61,2	76,4	70,3
2011					
Abr-May-Jun	64,0	53,9	60,4	76,6	70,8
2012					
Nov-Dic11-Ene12	64,4	50,5	61,8	76,9	69,7
Dic11-Ene-Feb12	64,3	50,7	62,1	75,4	70,0
Ene-Feb-Mar	63,8	51,0	61,0	75,5	69,7
Feb-Mar-Abr	63,9	51,0	60,8	75,9	70,5
Mar-Abr-May	64,3	51,1	61,0	77,4	70,5
Abr-May-Jun	64,2	50,8	61,1	76,9	70,1
May-Jun-Jul	64,8	51,3	61,8	76,9	71,1
Jun-Jul-Ago	64,2	50,9	61,2	75,7	70,5
Jul-Ago-Set	64,6	51,0	61,4	75,9	71,8
Ago-Set-Oct	64,3	50,6	61,0	76,9	71,5
Set-Oct-Nov	65,0	52,1	61,2	78,6	72,3
Oct-Nov-Dic	65,1	51,3	61,8	79,5	71,2
2013					
Nov-Dic12-Ene13	64,4	50,6	61,2	78,3	70,6
Dic12-Ene-Feb13	64,4	51,7	61,6	77,6	69,6
Ene-Feb-Mar	64,6	52,8	61,6	77,2	70,0
Feb-Mar-Abr	65,4	53,1	62,0	79,2	71,7
Mar-Abr-May	65,0	51,8	61,5	79,3	71,3
Abr-May-Jun	64,7	51,9	61,0	79,3	71,2
May-Jun-Jul	65,0	53,1	61,7	78,8	70,2
Jun-Jul-Ago	64,9	53,2	61,1	78,5	70,6
Jul-Ago-Set	64,8	54,3	60,7	78,5	70,3
Ago-Set-Oct	64,8	54,5	60,3	79,0	70,8
Set-Oct-Nov	65,1	53,5	60,4	79,9	71,8
Oct-Nov-Dic	65,2	52,7	60,8	80,3	71,7
2014					
Nov-Dic13-Ene14	64,3	51,3	60,3	78,3	70,6
Dic13-Ene-Feb14	64,7	53,1	61,3	77,4	70,3
Ene-Feb-Mar	64,8	52,5	61,4	76,7	70,8
Feb-Mar-Abr	64,9	53,0	61,2	77,0	71,2
Mar-Abr-May	64,1	52,5	60,2	76,9	70,3
Abr-May-Jun	64,1	53,2	59,7	77,0	70,8
Variación absoluta					
Respecto a similar Trim. del año anterior	-0,6	1,3	-1,3	-2,3 +	-0,4

1/ Incluye Inicial y Sin nivel.

Fuente: Instituto Nacional de Estadística e Informática -Encuesta Permanente de Empleo.

Cuadro N° 19
Lima Metropolitana: Horas trabajadas por semana, por sexo y grupos de edad
 Trimestre móvil: Abril-Mayo-Junio 05 - Abril-Mayo-Junio 14
 (Millones de horas persona trabajadas)

Año/ Trimestre móvil	Total	Sexo		Grupos de edad		
		Hombre	Mujer	De 14 a 24 años	De 25 a 44 años	De 45 y más años
2005						
Abr-May-Jun	180,6	108,0	72,6	38,0	100,7	41,9
2006						
Abr-May-Jun	180,3	107,6	72,7	37,1	101,0	42,3
2007						
Abr-May-Jun	188,7	112,4	76,2	40,7	102,1	45,8
2008						
Abr-May-Jun	193,2	115,2	78,1	40,3	106,6	46,3
2009						
Abr-May-Jun	193,9	115,6	78,3	36,8	108,0	49,1
2010						
Abr-May-Jun	204,5	120,1	84,4	39,3	112,7	52,6
2011						
Abr-May-Jun	209,9	124,4	85,5	40,8	115,9	53,2
2012						
Nov-Dic11-Ene12	212,6	124,8	87,9	42,4	117,9	52,4
Dic11-Ene-Feb12	212,3	124,7	87,5	43,4	116,3	52,6
Ene-Feb-Mar	210,3	123,3	87,0	42,8	115,0	52,5
Feb-Mar-Abr	210,6	124,5	86,1	41,4	116,4	52,9
Mar-Abr-May	211,0	124,8	86,2	40,2	117,6	53,2
Abr-May-Jun	210,9	125,5	85,4	40,4	117,1	53,4
May-Jun-Jul	213,5	126,3	87,1	41,6	118,1	53,7
Jun-Jul-Ago	210,9	125,6	85,4	40,9	117,1	52,9
Jul-Ago-Set	209,6	124,9	84,7	40,5	116,4	52,7
Ago-Set-Oct	207,8	124,2	83,6	39,7	116,1	51,9
Set-Oct-Nov	211,3	125,4	86,0	40,0	118,0	53,4
Oct-Nov-Dic	214,2	127,3	86,9	41,4	119,9	52,8
2013						
Nov-Dic12-Ene13	209,1	123,8	85,2	41,4	116,2	51,4
Dic12-Ene-Feb13	210,0	125,0	85,0	43,2	115,5	51,4
Ene-Feb-Mar	211,5	124,5	87,0	43,4	115,7	52,4
Feb-Mar-Abr	217,9	127,4	90,5	43,4	119,7	54,8
Mar-Abr-May	217,6	127,6	90,0	42,1	120,3	55,2
Abr-May-Jun	217,1	127,9	89,2	40,2	121,1	55,8
May-Jun-Jul	218,0	129,0	89,0	40,6	121,1	56,2
Jun-Jul-Ago	214,4	125,9	88,5	39,0	120,5	54,9
Jul-Ago-Set	213,5	125,6	87,8	38,5	120,3	54,6
Ago-Set-Oct	213,9	126,8	87,2	39,0	120,6	54,4
Set-Oct-Nov	216,1	128,0	88,1	38,9	121,4	55,8
Oct-Nov-Dic	217,8	128,3	89,5	39,4	121,0	57,4
2014						
Nov-Dic13-Ene14	211,6	123,2	88,4	38,3	117,6	55,6
Dic13-Ene-Feb14	214,4	125,0	89,4	41,1	117,6	55,7
Ene-Feb-Mar	212,4	124,5	87,8	41,5	116,0	54,8
Feb-Mar-Abr	214,2	126,2	88,0	40,1	117,6	56,5
Mar-Abr-May	210,3	124,3	85,9	36,5	117,0	56,8
Abr-May-Jun	211,1	124,1	87,0	36,1	118,4	56,5
Variación porcentual						
Respecto a similar Trim. del año anterior	-2,8	-3,0	-2,5	-10,1 ++	-2,3	1,3

Fuente: Instituto Nacional de Estadística e Informática -Encuesta Permanente de Empleo.

Cuadro N° 20
Lima Metropolitana: Horas trabajadas por semana, por nivel de educación alcanzado
 Trimestre móvil: Abril-Mayo-Junio 05 - Abril-Mayo-Junio 14
 (Millones de horas persona trabajadas)

Año/ Trimestre móvil	Total	Nivel de educación			
		Primaria 1/	Secundaria	Sup. No Univers.	Sup. Univers.
2005					
Abr-May-Jun	180,6	23,5	96,8	30,4	30,0
2006					
Abr-May-Jun	180,3	23,2	95,8	31,1	30,2
2007					
Abr-May-Jun	188,7	22,3	100,7	34,2	31,4
2008					
Abr-May-Jun	193,2	22,3	98,7	36,1	36,2
2009					
Abr-May-Jun	193,9	22,5	101,2	33,4	36,8
2010					
Abr-May-Jun	204,5	23,0	111,0	35,3	35,2
2011					
Abr-May-Jun	209,9	22,8	111,4	35,8	40,0
2012					
Nov-Dic11-Ene12	212,6	20,1	112,4	37,7	42,5
Dic11-Ene-Feb12	212,3	20,5	114,2	36,2	41,3
Ene-Feb-Mar	210,3	20,5	110,9	36,3	42,6
Feb-Mar-Abr	210,6	20,4	111,1	37,1	42,0
Mar-Abr-May	211,0	20,2	110,7	38,4	41,6
Abr-May-Jun	210,9	19,9	110,4	38,9	41,6
May-Jun-Jul	213,5	20,7	110,8	39,6	42,3
Jun-Jul-Ago	210,9	20,3	109,2	37,8	43,7
Jul-Ago-Set	209,6	20,3	108,5	37,0	43,8
Ago-Set-Oct	207,8	20,2	107,5	36,9	43,1
Set-Oct-Nov	211,3	21,4	107,7	38,4	43,8
Oct-Nov-Dic	214,2	20,9	111,3	38,8	43,1
2013					
Nov-Dic12-Ene13	209,1	20,6	108,2	37,3	42,9
Dic12-Ene-Feb13	210,0	20,7	110,7	36,2	42,4
Ene-Feb-Mar	211,5	21,0	112,1	36,0	42,4
Feb-Mar-Abr	217,9	21,6	115,0	36,7	44,5
Mar-Abr-May	217,6	21,1	115,2	37,8	43,5
Abr-May-Jun	217,1	21,0	113,8	38,3	44,0
May-Jun-Jul	218,0	20,6	114,5	39,3	43,5
Jun-Jul-Ago	214,4	19,8	109,8	40,3	44,5
Jul-Ago-Set	213,5	20,7	107,0	41,3	44,4
Ago-Set-Oct	213,9	21,1	106,4	42,5	43,8
Set-Oct-Nov	216,1	21,1	107,7	42,5	44,9
Oct-Nov-Dic	217,8	21,2	108,8	42,2	45,6
2014					
Nov-Dic13-Ene14	211,6	20,2	107,9	40,0	43,5
Dic13-Ene-Feb14	214,4	21,6	111,2	39,3	42,4
Ene-Feb-Mar	212,4	20,8	109,8	39,4	42,4
Feb-Mar-Abr	214,2	21,1	109,1	39,9	44,1
Mar-Abr-May	210,3	20,4	106,1	40,8	43,0
Abr-May-Jun	211,1	20,7	104,7	41,3	44,3

Variación porcentual

Respecto a similar Trim. del año anterior	-2,8	-1,4	-8,0 +++	7,9 +	0,7
---	------	------	----------	-------	-----

1/ Incluye Inicial y Sin nivel.

Fuente: Instituto Nacional de Estadística e Informática -Encuesta Permanente de Empleo.

Cuadro N° 21
Lima Metropolitana: Horas trabajadas por semana, por ramas de actividad y categoría de ocupación
 Trimestre móvil: Abril-Mayo-Junio 05 - Abril-Mayo-Junio 14
 (Millones de horas persona trabajadas)

Año/ Trimestre móvil	Ramas de Actividad					Categoría de Ocupación	
	Total 1/	Manufactura	Construcción	Comercio	Servicios	Independiente	Dependiente
2005							
Abr-May-Jun	180,6	29,4	9,4	45,8	93,6	63,6	108,6
2006							
Abr-May-Jun	180,3	29,1	9,7	45,0	94,2	60,9	111,4
2007							
Abr-May-Jun	188,7	33,8	11,3	44,1	96,5	67,3	113,1
2008							
Abr-May-Jun	193,2	33,4	12,6	44,1	100,3	66,6	119,4
2009							
Abr-May-Jun	193,9	31,4	12,1	43,3	104,6	65,2	120,6
2010							
Abr-May-Jun	204,5	34,7	14,6	45,6	106,6	75,6	120,1
2011							
Abr-May-Jun	209,9	35,3	14,4	45,0	112,1	72,5	130,0
2012							
Nov-Dic11-Ene12	212,6	36,4	13,3	48,0	111,8	71,5	132,6
Dic11-Ene-Feb12	212,3	35,5	13,8	48,9	110,9	73,7	129,3
Ene-Feb-Mar	210,3	33,7	14,7	47,5	111,1	72,9	129,0
Feb-Mar-Abr	210,6	34,3	15,3	46,3	111,2	72,8	129,9
Mar-Abr-May	211,0	34,8	15,1	46,1	111,6	72,4	130,9
Abr-May-Jun	210,9	34,9	15,0	46,4	111,3	70,6	132,3
May-Jun-Jul	213,5	36,4	15,0	46,4	112,4	70,1	136,0
Jun-Jul-Ago	210,9	36,5	14,0	46,5	110,1	68,5	135,0
Jul-Ago-Set	209,6	37,6	13,8	46,0	108,5	68,8	133,7
Ago-Set-Oct	207,8	37,4	13,8	45,5	107,7	69,2	131,5
Set-Oct-Nov	211,3	37,5	15,1	44,9	110,7	71,6	132,8
Oct-Nov-Dic	214,2	37,6	15,3	45,0	112,7	72,0	135,7
2013							
Nov-Dic12-Ene13	209,1	34,8	14,7	46,0	110,3	70,2	131,2
Dic12-Ene-Feb13	210,0	34,4	14,5	46,0	112,2	71,3	130,4
Ene-Feb-Mar	211,5	34,0	14,5	46,8	113,7	73,1	129,1
Feb-Mar-Abr	217,9	34,4	15,7	46,6	118,2	75,4	134,0
Mar-Abr-May	217,6	33,7	15,6	47,3	118,1	76,0	133,3
Abr-May-Jun	217,1	34,5	15,7	47,0	116,9	76,8	132,0
May-Jun-Jul	218,0	34,9	14,9	46,8	118,3	76,3	132,7
Jun-Jul-Ago	214,4	34,3	14,6	46,7	115,7	75,0	130,9
Jul-Ago-Set	213,5	34,3	14,5	47,0	115,0	74,8	130,2
Ago-Set-Oct	213,9	35,6	14,5	46,9	114,7	76,5	129,5
Set-Oct-Nov	216,1	36,1	15,5	45,8	116,3	76,4	132,0
Oct-Nov-Dic	217,8	35,6	15,5	47,4	116,7	77,6	132,7
2014							
Nov-Dic13-Ene14	211,6	33,3	15,5	47,8	112,0	76,6	127,0
Dic13-Ene-Feb14	214,4	34,3	15,5	49,5	112,5	77,8	127,4
Ene-Feb-Mar	212,4	34,3	15,4	49,0	111,1	75,8	127,3
Feb-Mar-Abr	214,2	33,5	15,4	49,4	113,3	75,0	130,4
Mar-Abr-May	210,3	31,8	15,6	48,5	111,8	72,2	129,9
Abr-May-Jun	211,1	32,6	15,8	46,4	114,0	71,2	132,9
Variación porcentual							
Respecto a similar Trim. del año anterior	-2,8	-5,5	0,9	-1,4	-2,5	-7,4 ***	0,7

Nota: El total de la categoría de ocupación incluye a los trabajadores familiares no remunerados.

1/ Incluye el sector Otros que está constituido por las actividades extractivas como: Agricultura, Pesca y Minería.

Fuente: Instituto Nacional de Estadística e Informática -Encuesta Permanente de Empleo.

Cuadro N° 22
Lima Metropolitana: Promedio de horas trabajadas por semana por sexo y grupos de edad
 Trimestre móvil: Abril-Mayo-Junio 05 - Abril-Mayo-Junio 14
 (Promedio de horas persona trabajadas)

Año/ Trimestre móvil	Total	Sexo		Grupos de edad		
		Hombre	Mujer	De 14 a 24 años	De 25 a 44 años	De 45 y más años
2005						
Abr-May-Jun	48,6	51,8	44,5	44,9	50,1	48,9
2006						
Abr-May-Jun	48,0	51,1	44,1	44,3	49,5	48,1
2007						
Abr-May-Jun	47,0	49,8	43,3	43,5	48,2	47,8
2008						
Abr-May-Jun	47,2	50,1	43,4	43,0	48,7	47,7
2009						
Abr-May-Jun	47,0	50,4	42,8	42,1	48,1	48,9
2010						
Abr-May-Jun	47,6	50,6	43,9	42,0	49,0	49,6
2011						
Abr-May-Jun	48,1	51,2	44,2	43,2	49,4	49,5
2012						
Nov-Dic11-Ene12	47,9	51,0	44,1	42,8	50,0	47,9
Dic11-Ene-Feb12	47,8	50,8	44,0	42,9	49,7	48,1
Ene-Feb-Mar	47,6	50,5	44,1	42,9	49,4	48,1
Feb-Mar-Abr	47,5	50,4	43,9	42,4	49,4	48,2
Mar-Abr-May	47,3	50,4	43,3	41,3	49,1	48,6
Abr-May-Jun	47,2	50,6	43,0	41,7	48,8	48,7
May-Jun-Jul	47,3	50,6	43,2	41,8	48,9	48,8
Jun-Jul-Ago	47,1	50,5	42,9	42,3	48,7	47,9
Jul-Ago-Set	46,5	50,0	42,2	41,3	48,1	47,6
Ago-Set-Oct	46,2	49,7	41,9	40,8	47,9	47,4
Set-Oct-Nov	46,4	49,8	42,2	40,2	48,3	47,8
Oct-Nov-Dic	46,9	50,1	42,9	40,8	49,1	47,7
2013						
Nov-Dic12-Ene13	46,2	49,2	42,5	41,2	48,0	46,8
Dic12-Ene-Feb13	46,3	49,1	42,8	41,8	48,1	46,8
Ene-Feb-Mar	46,5	49,2	43,0	42,1	48,0	47,2
Feb-Mar-Abr	47,2	50,0	43,7	42,1	48,9	48,2
Mar-Abr-May	47,4	50,3	43,9	41,9	49,0	48,9
Abr-May-Jun	47,4	50,4	43,7	41,4	49,0	49,0
May-Jun-Jul	47,3	50,5	43,4	41,6	48,8	49,0
Jun-Jul-Ago	46,5	49,8	42,6	40,6	48,1	48,0
Jul-Ago-Set	46,4	49,8	42,2	40,5	47,9	47,8
Ago-Set-Oct	46,3	49,9	42,0	40,4	48,1	47,6
Set-Oct-Nov	46,6	50,2	42,2	40,6	48,2	47,9
Oct-Nov-Dic	46,8	50,3	42,5	40,8	48,3	48,3
2014						
Nov-Dic13-Ene14	46,0	48,9	42,6	40,2	47,5	47,8
Dic13-Ene-Feb14	46,2	48,9	42,9	40,9	47,8	47,5
Ene-Feb-Mar	45,7	48,3	42,5	40,3	47,3	47,0
Feb-Mar-Abr	46,0	49,0	42,2	40,2	47,4	47,8
Mar-Abr-May	45,6	48,7	41,7	38,9	47,0	48,0
Abr-May-Jun	45,7	48,7	42,0	39,0	47,1	47,9

Variación absoluta

Respecto a similar Trim. del año anterior	-1,7 +++	-1,7 +++	-1,7 +++	-2,4 +++	-1,9 +++	-1,1 ++
---	----------	----------	----------	----------	----------	---------

Fuente: Instituto Nacional de Estadística e Informática -Encuesta Permanente de Empleo.

Cuadro N° 23
Lima Metropolitana: Promedio de Horas trabajadas por semana por ramas de actividad y categoría de ocupación
 Trimestre móvil: Abril-Mayo-Junio 05 - Abril-Mayo-Junio 14
 (Promedio de horas persona trabajadas)

Año/ Trimestre móvil	Ramas de Actividad					Categoría de Ocupación	
	Total 1/	Manufactura	Construcción	Comercio	Servicios	Independiente	Dependiente
2005							
Abr-May-Jun 2006	48,6	50,3	43,5	50,8	47,8	49,8	48,7
Abr-May-Jun 2007	48,0	48,5	44,2	50,8	47,1	49,3	48,1
Abr-May-Jun 2008	47,0	49,4	42,3	49,3	45,9	47,2	47,4
Abr-May-Jun 2009	47,2	49,2	44,2	48,9	46,2	48,9	47,0
Abr-May-Jun 2010	47,0	47,5	44,0	49,6	46,2	47,0	47,6
Abr-May-Jun 2011	47,6	48,7	43,8	48,6	47,4	50,1	47,0
Abr-May-Jun 2012	48,1	50,0	45,5	49,1	47,4	49,1	48,2
2012							
Nov-Dic11-Ene12	47,9	50,2	45,9	49,3	46,7	49,9	47,6
Dic11-Ene-Feb12	47,8	49,8	45,1	49,2	46,8	50,6	47,1
Ene-Feb-Mar	47,6	49,3	44,4	49,1	47,0	50,4	46,9
Feb-Mar-Abr	47,5	49,0	44,9	48,9	46,9	49,7	46,9
Mar-Abr-May	47,3	48,5	45,9	48,3	46,7	49,2	46,9
Abr-May-Jun	47,2	49,0	47,3	48,2	46,3	48,7	47,0
May-Jun-Jul	47,3	49,0	47,4	48,4	46,3	48,8	47,2
Jun-Jul-Ago	47,1	49,7	46,7	48,8	45,7	48,4	47,1
Jul-Ago-Set	46,5	48,4	45,4	48,6	45,1	48,0	46,3
Ago-Set-Oct	46,2	48,4	44,5	48,4	44,8	48,0	45,9
Set-Oct-Nov	46,4	48,0	45,2	48,6	45,1	48,4	45,9
Oct-Nov-Dic	46,9	48,6	46,0	48,7	45,7	49,2	46,4
2013							
Nov-Dic12-Ene13	46,2	47,6	45,1	48,3	45,1	49,0	45,5
Dic12-Ene-Feb13	46,3	47,8	44,4	48,0	45,5	49,3	45,6
Ene-Feb-Mar	46,5	47,8	44,6	47,9	45,8	50,0	45,5
Feb-Mar-Abr	47,2	48,3	45,8	48,5	46,6	50,3	46,4
Mar-Abr-May	47,4	48,3	46,3	48,4	47,0	50,6	46,6
Abr-May-Jun	47,4	47,7	46,3	49,1	46,8	50,1	46,7
May-Jun-Jul	47,3	47,9	46,1	48,5	46,8	50,0	46,8
Jun-Jul-Ago	46,5	47,8	45,3	47,6	45,9	49,2	45,9
Jul-Ago-Set	46,4	48,0	45,2	47,7	45,5	49,4	45,5
Ago-Set-Oct	46,3	48,1	45,3	47,6	45,4	49,7	45,4
Set-Oct-Nov	46,6	47,4	45,9	48,3	45,8	49,6	45,8
Oct-Nov-Dic	46,8	47,9	45,9	47,7	46,2	49,5	46,1
2014							
Nov-Dic13-Ene14	46,0	46,6	44,7	47,7	45,4	49,2	45,1
Dic13-Ene-Feb14	46,2	47,4	44,5	48,4	45,3	49,4	45,4
Ene-Feb-Mar	45,7	46,8	43,6	48,0	44,7	49,0	44,9
Feb-Mar-Abr	46,0	47,4	44,2	48,3	44,9	48,9	45,3
Mar-Abr-May	45,6	47,0	43,4	47,8	44,6	48,7	44,8
Abr-May-Jun	45,7	47,1	43,5	47,7	44,9	48,5	45,0

Variación absoluta

Respecto a similar Trim. del año anterior	-1,7	+++	-0,6	-2,8	+++	-1,4	+	-1,9	+++	-1,6	+++	-1,7	+++
---	------	-----	------	------	-----	------	---	------	-----	------	-----	------	-----

Nota : El total de la categoría de ocupación incluye a los trabajadores familiares no remunerados.

1/ Incluye el sector Otros que está constituido por las actividades extractivas como: Agricultura, Pesca y Minería.

Fuente: Instituto Nacional de Estadística e Informática -Encuesta Permanente de Empleo.

Cuadro N° 24
Lima Metropolitana: Población adecuadamente empleada por sexo y grupos de edad
 Trimestre móvil: Abril-Mayo-Junio 05 - Abril-Mayo-Junio 14
 (Miles de personas)

Año/ Trimestre móvil	Total	Sexo		Grupos de edad		
		Hombre	Mujer	De 14 a 24 años	De 25 a 44 años	De 45 y más años
2005						
Abr-May-Jun	1 458.8	996.3	462.5	180.9	922.5	355.4
2006						
Abr-May-Jun	1 497.3	1 019.0	478.3	182.0	946.6	368.6
2007						
Abr-May-Jun	1 693.0	1 152.2	540.7	225.1	1 041.1	426.7
2008						
Abr-May-Jun	1 966.4	1 322.2	644.1	261.2	1 217.9	487.3
2009						
Abr-May-Jun	2 060.0	1 402.3	657.6	253.1	1 279.9	527.0
2010						
Abr-May-Jun	2 260.4	1 563.3	697.1	296.1	1 383.5	580.8
2011						
Abr-May-Jun	2 472.6	1 680.4	792.2	323.2	1 518.3	631.0
2012						
Nov-Dic11-Ene12	2 633.3	1 746.8	886.5	378.9	1 600.0	654.5
Dic11-Ene-Feb12	2 632.7	1 759.2	873.5	386.8	1 589.2	656.7
Ene-Feb-Mar	2 685.9	1 778.6	907.3	420.5	1 597.9	667.5
Feb-Mar-Abr	2 620.9	1 757.5	863.4	396.7	1 559.3	664.9
Mar-Abr-May	2 591.4	1 727.0	864.4	383.3	1 564.3	643.9
Abr-May-Jun	2 566.7	1 722.9	843.8	378.3	1 543.7	644.8
May-Jun-Jul	2 628.2	1 753.1	875.1	401.6	1 575.6	651.0
Jun-Jul-Ago	2 629.8	1 776.3	853.5	399.2	1 567.4	663.2
Jul-Ago-Set	2 610.9	1 762.6	848.3	389.2	1 559.4	662.3
Ago-Set-Oct	2 631.0	1 788.1	842.9	392.3	1 571.2	667.6
Set-Oct-Nov	2 713.8	1 814.3	899.5	407.0	1 618.6	688.2
Oct-Nov-Dic	2 778.7	1 862.9	915.8	427.2	1 656.6	694.9
2013						
Nov-Dic12-Ene13	2 725.8	1 811.9	913.9	420.1	1 635.9	669.9
Dic12-Ene-Feb13	2 725.9	1 829.5	896.3	435.7	1 622.8	667.3
Ene-Feb-Mar	2 742.5	1 836.7	905.8	433.2	1 639.0	670.3
Feb-Mar-Abr	2 836.0	1 881.9	954.1	454.0	1 685.0	697.0
Mar-Abr-May	2 835.0	1 890.9	944.1	441.0	1 697.4	696.6
Abr-May-Jun	2 825.0	1 873.9	951.1	419.0	1 706.1	699.9
May-Jun-Jul	2 864.7	1 909.1	955.6	417.2	1 728.4	719.1
Jun-Jul-Ago	2 856.8	1 880.3	976.5	399.6	1 750.1	707.2
Jul-Ago-Set	2 864.1	1 885.5	978.5	403.5	1 753.1	707.5
Ago-Set-Oct	2 867.4	1 903.3	964.0	413.2	1 759.4	694.7
Set-Oct-Nov	2 928.1	1 936.2	991.9	431.0	1 778.7	718.3
Oct-Nov-Dic	2 951.3	1 944.8	1 006.6	430.9	1 775.8	744.7
2014						
Nov-Dic13-Ene14	2 879.9	1 875.1	1 004.8	409.1	1 749.7	721.1
Dic13-Ene-Feb14	2 897.4	1 896.6	1 000.9	409.8	1 756.7	730.9
Ene-Feb-Mar	2 893.7	1 906.6	987.1	412.7	1 752.7	728.2
Feb-Mar-Abr	2 901.5	1 921.0	980.5	408.2	1 749.5	743.8
Mar-Abr-May	2 854.2	1 898.1	956.1	391.2	1 726.0	737.1
Abr-May-Jun	2 927.4	1 918.1	1 009.3	411.6	1 766.4	749.3
Variación porcentual						
Respecto a similar Trim. del año anterior	3,6 +	2,4	6,1	-1,8	3,5	7,1 ++

Fuente: Instituto Nacional de Estadística e Informática -Encuesta Permanente de Empleo.

Cuadro N° 25
Lima Metropolitana: Población adecuadamente empleada por nivel de educación alcanzado
 Trimestre móvil: Abril-Mayo-Junio 05 - Abril-Mayo-Junio 14
 (Miles de personas)

Año/ Trimestre móvil	Total	Nivel de educación			
		Primaria 1/	Secundaria	Superior No Univers.	Superior Univers.
2005					
Abr-May-Jun	1 458,8	95,5	625,2	306,1	432,0
2006					
Abr-May-Jun	1 497,3	95,9	616,3	321,6	463,5
2007					
Abr-May-Jun	1 693,0	112,8	747,1	368,4	464,7
2008					
Abr-May-Jun	1 966,4	138,1	793,7	430,8	603,8
2009					
Abr-May-Jun	2 060,0	151,2	906,6	406,2	596,0
2010					
Abr-May-Jun	2 260,4	167,4	1 078,7	465,1	549,3
2011					
Abr-May-Jun	2 472,6	174,6	1 151,8	466,2	680,0
2012					
Nov-Dic11-Ene12	2 633,3	170,1	1 189,2	537,4	736,6
Dic11-Ene-Feb12	2 632,7	177,8	1 223,2	512,0	719,8
Ene-Feb-Mar	2 685,9	176,8	1 214,3	525,1	769,7
Feb-Mar-Abr	2 620,9	176,4	1 189,4	519,0	736,1
Mar-Abr-May	2 591,4	165,7	1 173,2	536,6	716,0
Abr-May-Jun	2 566,7	153,5	1 177,1	523,9	712,3
May-Jun-Jul	2 628,2	158,8	1 199,0	528,1	742,3
Jun-Jul-Ago	2 629,8	151,7	1 190,5	500,5	787,2
Jul-Ago-Set	2 610,9	163,0	1 170,6	492,7	784,6
Ago-Set-Oct	2 631,0	171,5	1 179,6	502,6	777,3
Set-Oct-Nov	2 713,8	187,9	1 211,4	528,2	786,3
Oct-Nov-Dic	2 778,7	186,6	1 274,0	540,9	777,3
2013					
Nov-Dic12-Ene13	2 725,8	184,3	1 239,4	532,4	769,6
Dic12-Ene-Feb13	2 725,9	192,1	1 254,5	526,7	752,7
Ene-Feb-Mar	2 742,5	189,0	1 261,8	534,7	757,1
Feb-Mar-Abr	2 836,0	191,4	1 315,4	541,9	787,3
Mar-Abr-May	2 835,0	188,1	1 325,0	553,6	768,2
Abr-May-Jun	2 825,0	184,0	1 318,1	551,1	771,7
May-Jun-Jul	2 864,7	183,9	1 345,7	564,9	770,3
Jun-Jul-Ago	2 856,8	174,4	1 311,5	583,7	787,3
Jul-Ago-Set	2 864,1	192,9	1 287,5	606,2	777,5
Ago-Set-Oct	2 867,4	194,1	1 281,7	623,1	768,6
Set-Oct-Nov	2 928,1	197,1	1 319,6	624,3	787,1
Oct-Nov-Dic	2 951,3	192,3	1 351,7	609,0	798,4
2014					
Nov-Dic13-Ene14	2 879,9	182,0	1 342,3	582,0	773,6
Dic13-Ene-Feb14	2 897,4	202,9	1 356,3	574,3	763,9
Ene-Feb-Mar	2 893,7	197,6	1 325,5	593,6	777,0
Feb-Mar-Abr	2 901,5	201,3	1 310,6	597,5	792,1
Mar-Abr-May	2 854,2	190,5	1 288,1	608,5	767,2
Abr-May-Jun	2 927,4	196,2	1 312,0	614,7	804,4
Variación porcentual					
Respecto a similar Trim. del año anterior	3,6	6,6	-0,5	11,5 ++	4,2

1/ Incluye Inicial y Sin nivel.

Fuente: Instituto Nacional de Estadística e Informática -Encuesta Permanente de Empleo.

Cuadro N° 26
Lima Metropolitana: Población adecuadamente empleada por ramas de actividad
 Trimestre móvil: Abril-Mayo-Junio 05 - Abril-Mayo-Junio 14
 (Miles de personas)

Año/ Trimestre móvil	Total 1/	Ramas de Actividad			
		Manufactura	Construcción	Comercio	Servicios
2005					
Abr-May-Jun	1 458,8	239,0	101,7	213,8	885,5
2006					
Abr-May-Jun	1 497,3	253,7	103,1	214,0	903,1
2007					
Abr-May-Jun	1 693,0	305,7	131,0	258,7	967,9
2008					
Abr-May-Jun	1 966,4	325,3	159,8	305,8	1 147,0
2009					
Abr-May-Jun	2 060,0	337,2	187,4	298,0	1 213,2
2010					
Abr-May-Jun	2 260,4	401,0	237,1	350,0	1 237,1
2011					
Abr-May-Jun	2 472,6	425,9	240,3	376,9	1 393,8
2012					
Nov-Dic11-Ene12	2 633,3	445,9	226,9	424,3	1 487,4
Dic11-Ene-Feb12	2 632,7	434,6	239,7	436,8	1 474,8
Ene-Feb-Mar	2 685,9	426,1	254,7	444,5	1 512,2
Feb-Mar-Abr	2 620,9	421,6	260,4	415,7	1 478,0
Mar-Abr-May	2 591,4	420,3	252,2	414,6	1 457,2
Abr-May-Jun	2 566,7	415,9	251,9	400,6	1 455,1
May-Jun-Jul	2 628,2	436,6	252,9	408,0	1 486,8
Jun-Jul-Ago	2 629,8	447,6	235,5	409,4	1 488,3
Jul-Ago-Set	2 610,9	457,8	232,5	417,6	1 456,3
Ago-Set-Oct	2 631,0	467,9	236,5	423,2	1 459,6
Set-Oct-Nov	2 713,8	468,3	261,8	425,3	1 518,5
Oct-Nov-Dic	2 778,7	473,3	260,1	434,1	1 563,6
2013					
Nov-Dic12-Ene13	2 725,8	451,0	249,7	446,9	1 534,8
Dic12-Ene-Feb13	2 725,9	443,5	248,8	445,3	1 550,7
Ene-Feb-Mar	2 742,5	451,7	247,0	441,2	1 569,5
Feb-Mar-Abr	2 836,0	441,6	264,4	438,3	1 650,4
Mar-Abr-May	2 835,0	443,1	261,8	457,2	1 629,2
Abr-May-Jun	2 825,0	448,8	268,2	448,3	1 615,8
May-Jun-Jul	2 864,7	459,2	262,7	450,0	1 649,5
Jun-Jul-Ago	2 856,8	466,2	263,8	444,1	1 641,9
Jul-Ago-Set	2 864,1	474,6	265,0	461,7	1 627,3
Ago-Set-Oct	2 867,4	498,9	267,6	453,8	1 617,4
Set-Oct-Nov	2 928,1	503,0	282,2	457,7	1 652,2
Oct-Nov-Dic	2 951,3	498,3	278,0	480,0	1 658,8
2014					
Nov-Dic13-Ene14	2 879,9	474,3	281,3	489,2	1 595,4
Dic13-Ene-Feb14	2 897,4	487,4	279,6	501,0	1 596,5
Ene-Feb-Mar	2 893,7	488,0	282,5	497,9	1 588,9
Feb-Mar-Abr	2 901,5	471,4	281,2	492,4	1 619,0
Mar-Abr-May	2 854,2	452,6	287,1	475,6	1 597,3
Abr-May-Jun	2 927,4	480,7	290,6	458,6	1 659,7
Variación porcentual					
Respecto a similar Trim. del año anterior	3,6 +	7,1	8,4	2,3	2,7

1/ El total incluye otras actividades extractivas como: Agricultura, Pesca y Minería.

Fuente: Instituto Nacional de Estadística e Informática -Encuesta Permanente de Empleo.

Cuadro Nº 27
Lima Metropolitana: Población adecuadamente empleada por categoría de ocupación y tamaño de empresa
 Trimestre móvil: Abril-Mayo-Junio 05 - Abril-Mayo-Junio 14
 (Miles de personas)

Año/ Trimestre móvil	Total	Categoría de Ocupación		Tamaño de Empresa (Número de Trabajadores)		
		Independiente	Dependiente	De 1 a 10	De 11 a 50	De 51 y más
2005						
Abr-May-Jun	1 458,8	382,1	1 076,7	682,8	167,2	608,7
2006						
Abr-May-Jun	1 497,3	390,1	1 107,1	684,7	183,1	629,5
2007						
Abr-May-Jun	1 693,0	506,1	1 186,9	809,8	220,7	662,5
2008						
Abr-May-Jun	1 966,4	572,5	1 393,9	906,2	230,7	829,5
2009						
Abr-May-Jun	2 060,0	594,2	1 465,8	969,2	243,6	847,1
2010						
Abr-May-Jun	2 260,4	762,2	1 498,2	1 180,6	281,5	798,3
2011						
Abr-May-Jun	2 472,6	768,8	1 703,8	1 224,7	302,5	945,4
2012						
Nov-Dic11-Ene12	2 633,3	787,4	1 845,9	1 281,9	333,9	1 017,6
Dic11-Ene-Feb12	2 632,7	801,3	1 831,5	1 294,4	321,1	1 017,2
Ene-Feb-Mar	2 685,9	787,6	1 898,3	1 301,5	321,9	1 062,4
Feb-Mar-Abr	2 620,9	774,7	1 846,2	1 273,3	314,2	1 033,4
Mar-Abr-May	2 591,4	762,9	1 828,6	1 253,2	320,0	1 018,2
Abr-May-Jun	2 566,7	758,4	1 808,3	1 260,7	308,0	998,1
May-Jun-Jul	2 628,2	749,0	1 879,2	1 282,4	302,8	1 043,0
Jun-Jul-Ago	2 629,8	745,4	1 884,4	1 273,7	302,0	1 054,1
Jul-Ago-Set	2 610,9	748,7	1 862,2	1 269,0	306,8	1 035,1
Ago-Set-Oct	2 631,0	771,0	1 860,0	1 271,9	325,9	1 033,3
Set-Oct-Nov	2 713,8	823,2	1 890,6	1 338,0	328,1	1 047,7
Oct-Nov-Dic	2 778,7	841,6	1 937,1	1 386,3	342,7	1 049,7
2013						
Nov-Dic12-Ene13	2 725,8	811,9	1 913,9	1 359,5	327,2	1 039,1
Dic12-Ene-Feb13	2 725,9	800,6	1 925,3	1 380,1	323,4	1 022,4
Ene-Feb-Mar	2 742,5	808,0	1 934,6	1 375,1	327,4	1 040,1
Feb-Mar-Abr	2 836,0	840,1	1 996,0	1 417,0	327,5	1 091,5
Mar-Abr-May	2 835,0	871,7	1 963,3	1 416,5	321,4	1 097,1
Abr-May-Jun	2 825,0	886,3	1 938,7	1 410,9	306,5	1 107,6
May-Jun-Jul	2 864,7	893,3	1 971,4	1 430,6	320,6	1 113,5
Jun-Jul-Ago	2 856,8	871,3	1 985,6	1 398,3	324,9	1 133,6
Jul-Ago-Set	2 864,1	874,0	1 990,1	1 410,2	320,8	1 133,1
Ago-Set-Oct	2 867,4	891,4	1 976,0	1 413,3	332,2	1 121,8
Set-Oct-Nov	2 928,1	898,5	2 029,6	1 432,5	343,4	1 152,2
Oct-Nov-Dic	2 951,3	915,2	2 036,2	1 447,2	356,3	1 147,8
2014						
Nov-Dic13-Ene14	2 879,9	910,9	1 968,9	1 427,1	334,0	1 118,8
Dic13-Ene-Feb14	2 897,4	917,7	1 979,7	1 442,3	343,1	1 112,0
Ene-Feb-Mar	2 893,7	897,6	1 996,1	1 437,8	345,9	1 110,0
Feb-Mar-Abr	2 901,5	881,9	2 019,6	1 428,8	357,7	1 115,0
Mar-Abr-May	2 854,2	857,6	1 996,6	1 411,5	354,7	1 088,1
Abr-May-Jun	2 927,4	863,8	2 063,6	1 441,7	348,5	1 137,1
Variación porcentual						
Respecto a similar Trim. del año anterior	3,6	-2,5	6,4 ++	2,2	13,7 +	2,7

Fuente: Instituto Nacional de Estadística e Informática -Encuesta Permanente de Empleo.

Cuadro N° 28
Lima Metropolitana: Población subempleada por horas (subempleo visible)
 Trimestre móvil: Abril-Mayo-Junio 05 - Abril-Mayo-Junio 14
 (Miles de personas)

Año/ Trimestre móvil	Población subempleada visible (Miles de personas)	Tasa de subempleo visible (%)
2005		
Abr-May-Jun	659,5	16,0
2006		
Abr-May-Jun	644,6	15,6
2007		
Abr-May-Jun	715,5	16,3
2008		
Abr-May-Jun	604,9	13,6
2009		
Abr-May-Jun	657,9	14,6
2010		
Abr-May-Jun	656,3	14,1
2011		
Abr-May-Jun	558,2	11,8
2012		
Nov-Dic11-Ene12	556,4	11,6
Dic11-Ene-Feb12	547,7	11,3
Ene-Feb-Mar	504,0	10,4
Feb-Mar-Abr	529,0	11,0
Mar-Abr-May	543,2	11,3
Abr-May-Jun	563,7	11,8
May-Jun-Jul	542,3	11,3
Jun-Jul-Ago	544,0	11,3
Jul-Ago-Set	586,1	12,1
Ago-Set-Oct	587,9	12,3
Set-Oct-Nov	576,1	11,9
Oct-Nov-Dic	513,7	10,6
2013		
Nov-Dic12-Ene13	556,6	11,5
Dic12-Ene-Feb13	548,0	11,3
Ene-Feb-Mar	551,2	11,3
Feb-Mar-Abr	508,8	10,4
Mar-Abr-May	506,3	10,4
Abr-May-Jun	512,5	10,5
May-Jun-Jul	502,3	10,2
Jun-Jul-Ago	540,8	11,1
Jul-Ago-Set	562,2	11,5
Ago-Set-Oct	560,2	11,4
Set-Oct-Nov	539,3	11,0
Oct-Nov-Dic	520,2	10,5
2014		
Nov-Dic13-Ene14	573,4	11,7
Dic13-Ene-Feb14	567,5	11,4
Ene-Feb-Mar	561,4	11,2
Feb-Mar-Abr	556,3	11,2
Mar-Abr-May	572,2	11,7
Abr-May-Jun	563,7	11,5

Variación porcentual

Respecto a similar Trim. del año anterior 10,0 + 1,0 + a/

Nota: Se considera como población subempleada visible a aquella que trabaja menos de 35 horas semanales, deseando trabajar más horas.
 a/ Variación absoluta en puntos porcentuales.

Fuente: Instituto Nacional de Estadística e Informática -Encuesta Permanente de Empleo.

Cuadro N° 29
Lima Metropolitana: Población subempleada por horas (subempleo visible) por sexo y grupos de edad
 Trimestre móvil: Abril-Mayo-Junio 05 - Abril-Mayo-Junio 14
 (Miles de personas)

Año/ Trimestre móvil	Total	Sexo		Grupos de edad			
		Hombre	Mujer	De 14 a 24 años	De 25 a 44 años	De 45 y más años	
2005							
Abr-May-Jun	659,5	284,2	375,2	164,3	340,3	154,8	
2006							
Abr-May-Jun	644,6	283,6	361,0	151,1	332,0	161,5	
2007							
Abr-May-Jun	715,5	318,3	397,3	178,8	359,8	176,9	
2008							
Abr-May-Jun	604,9	271,5	333,4	169,6	281,0	154,2	
2009							
Abr-May-Jun	657,9	285,5	372,4	158,6	340,8	158,5	
2010							
Abr-May-Jun	656,3	270,2	386,1	166,9	342,2	147,2	
2011							
Abr-May-Jun	558,2	221,9	336,3	145,3	277,6	135,3	
2012							
Nov-Dic11-Ene12	556,4	218,6	337,8	163,9	237,4	155,2	
Dic11-Ene-Feb12	547,7	213,1	334,5	157,0	248,7	142,0	
Ene-Feb-Mar	504,0	197,3	306,7	144,4	229,8	129,8	
Feb-Mar-Abr	529,0	220,1	308,9	149,7	239,8	139,5	
Mar-Abr-May	543,2	223,0	320,2	154,7	241,6	146,8	
Abr-May-Jun	563,7	221,7	342,0	159,9	256,4	147,4	
May-Jun-Jul	542,3	197,3	344,9	154,3	245,6	142,4	
Jun-Jul-Ago	544,0	194,8	349,1	145,2	254,2	144,6	
Jul-Ago-Set	586,1	211,8	374,3	156,9	279,1	150,2	
Ago-Set-Oct	587,9	215,5	372,4	153,4	292,5	142,0	
Set-Oct-Nov	576,1	211,4	364,6	156,8	280,2	139,0	
Oct-Nov-Dic	513,7	189,6	324,1	144,5	237,4	131,9	
2013							
Nov-Dic12-Ene13	556,6	227,7	328,9	154,2	258,8	143,6	
Dic12-Ene-Feb13	548,0	233,9	314,2	161,0	248,8	138,2	
Ene-Feb-Mar	551,2	232,3	318,8	156,9	261,4	132,9	
Feb-Mar-Abr	508,8	201,5	307,3	144,5	237,8	126,6	
Mar-Abr-May	506,3	190,7	315,6	140,5	243,9	121,8	
Abr-May-Jun	512,5	198,3	314,2	137,7	250,0	124,9	
May-Jun-Jul	502,3	183,2	319,1	136,2	244,5	121,6	
Jun-Jul-Ago	540,8	203,9	336,9	146,8	260,5	133,5	
Jul-Ago-Set	562,2	210,5	351,7	148,6	269,7	143,9	
Ago-Set-Oct	560,2	211,3	349,0	149,8	264,3	146,0	
Set-Oct-Nov	539,3	200,6	338,7	131,7	254,3	153,3	
Oct-Nov-Dic	520,2	188,5	331,7	129,6	246,1	144,5	
2014							
Nov-Dic13-Ene14	573,4	233,8	339,6	140,4	277,9	155,0	
Dic13-Ene-Feb14	567,5	236,4	331,1	152,4	261,6	153,6	
Ene-Feb-Mar	561,4	240,7	320,7	147,7	259,8	154,0	
Feb-Mar-Abr	556,3	225,3	331,0	152,0	261,8	142,5	
Mar-Abr-May	572,2	228,8	343,4	152,6	272,5	147,2	
Abr-May-Jun	563,7	227,8	335,9	161,1	258,8	143,8	
Variación porcentual							
Respecto a similar Trim. del año anterior	10,0	+	14,9	6,9	17,0	3,5	15,2

Fuente: Instituto Nacional de Estadística e Informática -Encuesta Permanente de Empleo.

Cuadro N° 30
Lima Metropolitana: Población subempleada por horas (subempleo visible) por nivel educativo alcanzado
 Trimestre móvil: Abril-Mayo-Junio 05 - Abril-Mayo-Junio 14
 (Miles de personas)

Año/ Trimestre móvil	Total	Nivel de educación				
		Primaria 1/	Secundaria	Sup. No Univers.	Sup. Univers.	
2005						
Abr-May-Jun	659,5	86,2	335,2	104,4	133,6	
2006						
Abr-May-Jun	644,6	78,1	313,3	111,0	142,1	
2007						
Abr-May-Jun	715,5	88,9	350,0	124,0	152,6	
2008						
Abr-May-Jun	604,9	56,5	305,1	95,1	148,2	
2009						
Abr-May-Jun	657,9	74,4	309,6	112,4	161,5	
2010						
Abr-May-Jun	656,3	73,5	310,9	104,5	167,4	
2011						
Abr-May-Jun	558,2	54,0	281,9	81,8	140,5	
2012						
Nov-Dic11-Ene12	556,4	56,7	290,1	68,3	141,3	
Dic11-Ene-Feb12	547,7	46,5	292,1	71,5	137,6	
Ene-Feb-Mar	504,0	39,0	262,6	77,2	125,2	
Feb-Mar-Abr	529,0	38,0	245,2	93,6	152,1	
Mar-Abr-May	543,2	49,3	247,4	89,8	156,8	
Abr-May-Jun	563,7	56,2	254,3	91,5	161,6	
May-Jun-Jul	542,3	57,1	258,4	89,7	137,1	
Jun-Jul-Ago	544,0	56,8	265,7	95,8	125,6	
Jul-Ago-Set	586,1	58,9	295,4	99,3	132,4	
Ago-Set-Oct	587,9	62,2	291,9	97,1	136,7	
Set-Oct-Nov	576,1	59,2	283,2	95,9	137,8	
Oct-Nov-Dic	513,7	51,1	251,2	85,7	125,8	
2013						
Nov-Dic12-Ene13	556,6	45,7	265,7	90,5	154,7	
Dic12-Ene-Feb13	548,0	52,4	258,7	86,3	150,6	
Ene-Feb-Mar	551,2	59,5	260,4	84,1	147,2	
Feb-Mar-Abr	508,8	62,0	239,9	79,1	127,8	
Mar-Abr-May	506,3	57,1	238,5	76,5	134,1	
Abr-May-Jun	512,5	54,6	241,2	84,4	132,4	
May-Jun-Jul	502,3	50,5	255,7	74,2	121,9	
Jun-Jul-Ago	540,8	50,3	279,8	76,8	133,8	
Jul-Ago-Set	562,2	52,7	286,5	80,7	142,3	
Ago-Set-Oct	560,2	57,9	272,6	87,7	142,0	
Set-Oct-Nov	539,3	61,1	255,5	88,0	134,7	
Oct-Nov-Dic	520,2	53,0	243,7	87,8	135,7	
2014						
Nov-Dic13-Ene14	573,4	49,5	261,7	106,1	156,0	
Dic13-Ene-Feb14	567,5	49,8	256,3	104,4	156,9	
Ene-Feb-Mar	561,4	51,7	251,8	104,4	153,5	
Feb-Mar-Abr	556,3	53,2	246,0	102,7	154,4	
Mar-Abr-May	572,2	48,8	253,6	117,0	152,8	
Abr-May-Jun	563,7	47,8	261,7	108,4	145,7	
Variación porcentual						
Respecto a similar Trim. del año anterior	10,0	-12,4	8,5	28,5	+	10,1

1/ Incluye Inicial y Sin nivel.

Fuente: Instituto Nacional de Estadística e Informática -Encuesta Permanente de Empleo.

Cuadro N° 31
Lima Metropolitana: Población subempleada por horas (subempleo visible) por ramas de actividad
 Trimestre móvil: Abril-Mayo-Junio 05 - Abril-Mayo-Junio 14
 (Miles de personas)

Año/ Trimestre móvil	Total 1/	Ramas de Actividad			
		Manufactura	Construcción	Comercio	Servicios
2005					
Abr-May-Jun	659,5	69,9	53,5	126,4	401,2
2006					
Abr-May-Jun	644,6	77,9	46,8	115,2	398,8
2007					
Abr-May-Jun	715,5	84,3	57,8	138,0	424,2
2008					
Abr-May-Jun	604,9	71,8	55,1	94,5	379,4
2009					
Abr-May-Jun	657,9	76,6	47,2	123,9	405,8
2010					
Abr-May-Jun	656,3	65,0	55,2	140,8	390,4
2011					
Abr-May-Jun	558,2	53,1	36,6	110,5	353,6
2012					
Nov-Dic11-Ene12	556,4	52,2	28,3	113,0	359,3
Dic11-Ene-Feb12	547,7	52,7	33,4	108,4	348,8
Ene-Feb-Mar	504,0	48,7	34,2	97,9	316,2
Feb-Mar-Abr	529,0	50,3	38,5	95,4	338,4
Mar-Abr-May	543,2	57,9	33,6	99,8	346,1
Abr-May-Jun	563,7	54,0	29,7	108,1	366,5
May-Jun-Jul	542,3	55,3	26,0	112,4	344,5
Jun-Jul-Ago	544,0	50,9	31,8	115,6	341,1
Jul-Ago-Set	586,1	59,2	38,5	117,7	366,5
Ago-Set-Oct	587,9	55,5	38,8	112,0	376,6
Set-Oct-Nov	576,1	62,3	35,9	100,1	373,4
Oct-Nov-Dic	513,7	57,4	27,0	87,6	338,9
2013					
Nov-Dic12-Ene13	556,6	67,0	36,4	99,0	348,8
Dic12-Ene-Feb13	548,0	59,0	37,7	98,3	344,0
Ene-Feb-Mar	551,2	57,8	39,5	111,0	330,6
Feb-Mar-Abr	508,8	53,2	38,1	102,2	307,5
Mar-Abr-May	506,3	53,3	37,7	110,9	297,3
Abr-May-Jun	512,5	62,4	35,9	107,6	301,4
May-Jun-Jul	502,3	59,5	31,8	109,7	293,8
Jun-Jul-Ago	540,8	54,5	29,6	123,4	324,3
Jul-Ago-Set	562,2	51,9	31,2	118,4	352,0
Ago-Set-Oct	560,2	48,4	28,6	117,9	357,8
Set-Oct-Nov	539,3	56,1	29,8	97,1	351,0
Oct-Nov-Dic	520,2	47,7	28,2	103,4	334,1
2014					
Nov-Dic13-Ene14	573,4	58,3	35,3	103,1	369,9
Dic13-Ene-Feb14	567,5	56,9	38,0	103,5	364,0
Ene-Feb-Mar	561,4	62,3	38,5	101,6	355,0
Feb-Mar-Abr	556,3	60,5	33,0	101,7	357,6
Mar-Abr-May	572,2	54,4	34,2	102,0	378,8
Abr-May-Jun	563,7	53,4	37,4	101,4	369,3
Variación porcentual					
Respecto a similar Trim. del año anterior	10,0 +	-14,5	4,4	-5,8	22,5 +++

1/ El total incluye a Otros, que está constituido por las actividades extractivas como: Agricultura, Pesca y Minería.

Fuente: Instituto Nacional de Estadística e Informática -Encuesta Permanente de Empleo.

Cuadro N° 32
Lima Metropolitana: Población subempleada por horas (subempleo visible) por categoría de ocupación y tamaño de empresa
 Trimestre móvil: Abril-Mayo-Junio 05 - Abril-Mayo-Junio 14
 (Miles de personas)

Año/ Trimestre móvil	Total	Categoría de Ocupación		Tamaño de Empresa (Número de Trabajadores)		
		Independiente	Dependiente	De 1 a 10	De 11 a 50	De 51 y más
2005						
Abr-May-Jun	659,5	303,2	356,3	514,8	49,9	94,7
2006						
Abr-May-Jun	644,6	293,6	351,0	482,6	56,4	105,6
2007						
Abr-May-Jun	715,5	363,3	352,2	553,6	47,6	114,4
2008						
Abr-May-Jun	604,9	272,1	332,8	445,9	40,2	118,7
2009						
Abr-May-Jun	657,9	339,4	318,5	492,5	53,5	111,9
2010						
Abr-May-Jun	656,3	308,4	347,9	480,6	47,1	128,5
2011						
Abr-May-Jun	558,2	285,4	272,8	430,8	46,4	81,0
2012						
Nov-Dic11-Ene12	556,4	266,2	290,2	418,5	40,5	97,5
Dic11-Ene-Feb12	547,7	256,1	291,6	401,9	39,4	106,4
Ene-Feb-Mar	504,0	249,9	254,2	376,2	39,7	88,1
Feb-Mar-Abr	529,0	260,2	268,9	382,4	37,9	108,8
Mar-Abr-May	543,2	274,7	268,6	401,8	42,2	99,2
Abr-May-Jun	563,7	278,2	285,4	417,0	43,1	103,6
May-Jun-Jul	542,3	272,8	269,4	411,2	45,4	85,8
Jun-Jul-Ago	544,0	263,7	280,3	417,1	45,2	81,6
Jul-Ago-Set	586,1	276,1	310,0	439,6	53,8	92,8
Ago-Set-Oct	587,9	271,3	316,6	435,2	52,9	99,8
Set-Oct-Nov	576,1	272,4	303,7	423,3	47,8	104,9
Oct-Nov-Dic	513,7	241,5	272,2	380,1	43,6	90,1
2013						
Nov-Dic12-Ene13	556,6	240,0	316,7	386,7	49,2	120,7
Dic12-Ene-Feb13	548,0	239,4	308,6	389,0	48,9	110,1
Ene-Feb-Mar	551,2	233,3	317,9	384,9	48,0	118,3
Feb-Mar-Abr	508,8	233,3	275,5	384,1	39,6	85,1
Mar-Abr-May	506,3	218,7	287,6	366,3	42,7	97,3
Abr-May-Jun	512,5	237,7	274,9	382,0	41,5	89,0
May-Jun-Jul	502,3	236,7	265,6	377,4	40,1	84,7
Jun-Jul-Ago	540,8	258,6	282,3	406,1	41,1	93,6
Jul-Ago-Set	562,2	265,3	296,9	418,5	41,6	102,1
Ago-Set-Oct	560,2	265,7	294,5	411,2	44,9	104,2
Set-Oct-Nov	539,3	265,9	273,4	401,4	39,4	98,5
Oct-Nov-Dic	520,2	256,6	263,6	386,6	37,2	96,4
2014						
Nov-Dic13-Ene14	573,4	272,1	301,3	406,5	44,4	122,6
Dic13-Ene-Feb14	567,5	278,5	289,0	410,8	44,1	112,7
Ene-Feb-Mar	561,4	273,8	287,6	404,8	45,8	110,8
Feb-Mar-Abr	556,3	264,8	291,5	409,0	42,2	105,1
Mar-Abr-May	572,2	247,6	324,7	405,6	47,5	119,1
Abr-May-Jun	563,7	247,2	316,4	401,2	49,2	113,2
Variación porcentual						
Respecto a similar Trim. del año anterior	10,0	4,0	15,1 +	5,0	18,6	27,2 +

Nota : El total de tamaño de la empresa incluye a los que no respondieron la encuesta.

Fuente: Instituto Nacional de Estadística e Informática -Encuesta Permanente de Empleo.

Cuadro N° 33
Lima Metropolitana: Población subempleada por ingresos
(subempleo invisible)
 Trimestre móvil: Abril-Mayo-Junio 05 - Abril-Mayo-Junio 14
 (Miles de personas)

Año/ Trimestre móvil	Subempleo por ingresos (invisible) (Miles de personas)	Tasa de subempleo por ingresos 1/ (%)
2005		
Abr-May-Jun	1 596,0	38,8
2006		
Abr-May-Jun	1 613,5	39,1
2007		
Abr-May-Jun	1 608,2	36,7
2008		
Abr-May-Jun	1 526,6	34,3
2009		
Abr-May-Jun	1 403,0	31,2
2010		
Abr-May-Jun	1 378,8	29,7
2011		
Abr-May-Jun	1 336,6	28,4
2012		
Nov-Dic11-Ene12	1 252,8	26,0
Dic11-Ene-Feb12	1 263,3	26,1
Ene-Feb-Mar	1 226,2	25,4
Feb-Mar-Abr	1 281,2	26,6
Mar-Abr-May	1 327,4	27,6
Abr-May-Jun	1 333,3	28,0
May-Jun-Jul	1 342,3	27,9
Jun-Jul-Ago	1 301,8	27,1
Jul-Ago-Set	1 311,3	27,2
Ago-Set-Oct	1 278,1	26,7
Set-Oct-Nov	1 264,8	26,1
Oct-Nov-Dic	1 273,6	26,3
2013		
Nov-Dic12-Ene13	1 242,6	25,8
Dic12-Ene-Feb13	1 259,5	26,0
Ene-Feb-Mar	1 258,3	25,9
Feb-Mar-Abr	1 270,9	26,0
Mar-Abr-May	1 248,7	25,7
Abr-May-Jun	1 243,3	25,6
May-Jun-Jul	1 241,0	25,3
Jun-Jul-Ago	1 209,5	24,8
Jul-Ago-Set	1 178,9	24,1
Ago-Set-Oct	1 189,1	24,3
Set-Oct-Nov	1 171,8	23,8
Oct-Nov-Dic	1 185,5	24,0
2014		
Nov-Dic13-Ene14	1 142,3	23,3
Dic13-Ene-Feb14	1 171,9	23,5
Ene-Feb-Mar	1 190,8	23,9
Feb-Mar-Abr	1 201,4	24,2
Mar-Abr-May	1 187,9	24,2
Abr-May-Jun	1 128,4	23,0

Variación porcentual

Respecto a similar Trim. del año anterior	-9,2	+++	-2,6	+++ a/
---	------	-----	------	--------

1/ La tasa de subempleo por ingresos o invisible es la proporción de personas que tienen un empleo (asalariado o independiente), que normalmente trabajan 35 horas o más a la semana pero cuyos ingresos son menores al valor de la canasta mínima de consumo.

a/ Variación absoluta en puntos porcentuales.

Fuente: Instituto Nacional de Estadística e Informática -Encuesta Permanente de Empleo.

Cuadro Nº 34
Lima Metropolitana: Población subempleada por ingresos (subempleo invisible) por sexo y grupos de edad
 Trimestre móvil: Abril-Mayo-Junio 05 - Abril-Mayo-Junio 14
 (Miles de personas)

Año/ Trimestre móvil	Total	Sexo		Grupos de edad		
		Hombre	Mujer	De 14 a 24 años	De 25 a 44 años	De 45 y más años
2005						
Abr-May-Jun	1 596,0	803,8	792,2	501,1	747,8	347,1
2006						
Abr-May-Jun	1 613,5	805,4	808,1	504,8	760,0	348,7
2007						
Abr-May-Jun	1 608,2	784,5	823,7	532,2	719,8	356,2
2008						
Abr-May-Jun	1 526,6	706,5	820,1	505,4	691,2	329,9
2009						
Abr-May-Jun	1 403,0	606,1	797,0	462,5	622,6	317,9
2010						
Abr-May-Jun	1 378,8	538,4	840,5	471,7	574,6	332,6
2011						
Abr-May-Jun	1 336,6	528,4	808,2	475,6	551,8	309,2
2012						
Nov-Dic11-Ene12	1 252,8	482,7	770,1	447,6	522,3	282,9
Dic11-Ene-Feb12	1 263,3	481,4	782,0	469,2	500,1	294,0
Ene-Feb-Mar	1 226,2	465,3	760,9	431,9	499,3	295,0
Feb-Mar-Abr	1 281,2	490,4	790,7	430,6	557,4	293,1
Mar-Abr-May	1 327,4	523,4	804,0	434,3	589,2	303,9
Abr-May-Jun	1 333,3	533,0	800,3	430,5	598,0	304,8
May-Jun-Jul	1 342,3	547,0	795,4	440,1	595,3	306,9
Jun-Jul-Ago	1 301,8	516,3	785,5	422,6	582,2	297,0
Jul-Ago-Set	1 311,3	525,8	785,5	433,4	582,8	295,0
Ago-Set-Oct	1 278,1	495,7	782,4	428,9	562,5	286,7
Set-Oct-Nov	1 264,8	492,0	772,7	431,4	545,0	288,4
Oct-Nov-Dic	1 273,6	488,4	785,1	444,5	549,3	279,8
2013						
Nov-Dic12-Ene13	1 242,6	477,9	764,7	431,1	524,9	286,6
Dic12-Ene-Feb13	1 259,5	481,5	777,9	434,6	532,0	292,9
Ene-Feb-Mar	1 258,3	460,1	798,3	440,4	510,0	307,9
Feb-Mar-Abr	1 270,9	462,9	808,1	432,5	525,4	313,0
Mar-Abr-May	1 248,7	456,3	792,4	422,6	516,1	309,9
Abr-May-Jun	1 243,3	466,9	776,4	413,6	515,5	314,2
May-Jun-Jul	1 241,0	462,7	778,2	424,2	509,4	307,4
Jun-Jul-Ago	1 209,5	445,0	764,5	412,5	493,5	303,5
Jul-Ago-Set	1 178,9	427,3	751,6	399,4	487,5	292,0
Ago-Set-Oct	1 189,1	424,7	764,4	401,9	485,3	302,0
Set-Oct-Nov	1 171,8	411,7	760,1	393,6	483,3	295,0
Oct-Nov-Dic	1 185,5	418,2	767,3	405,5	480,4	299,6
2014						
Nov-Dic13-Ene14	1 142,3	410,2	732,2	405,5	449,2	287,6
Dic13-Ene-Feb14	1 171,9	421,9	750,0	442,1	441,1	288,7
Ene-Feb-Mar	1 190,8	432,4	758,5	468,6	438,3	283,9
Feb-Mar-Abr	1 201,4	428,3	773,1	439,2	467,4	294,8
Mar-Abr-May	1 187,9	426,9	761,0	396,0	493,5	298,4
Abr-May-Jun	1 128,4	402,8	725,6	354,1	487,5	286,8

Variación porcentual

Respecto a similar Trim. del año anterior	-9,2 +++	-13,7 +++	-6,6 +	-14,4 ++	-5,4	-8,7 +
---	----------	-----------	--------	----------	------	--------

Nota: Población subempleada por ingresos (subempleo invisible), es aquella población que tiene un empleo (asalariado o independiente), que normalmente trabaja 35 horas o más a la semana pero cuyos ingresos son menores al valor de la canasta mínima de consumo.

Fuente: Instituto Nacional de Estadística e Informática -Encuesta Permanente de Empleo.

Cuadro N° 35
Lima Metropolitana: Población subempleada por ingresos (subempleo invisible) por nivel de educación alcanzado
 Trimestre móvil: Abril-Mayo-Junio 05 - Abril-Mayo-Junio 14
 (Miles de personas)

Año/ Trimestre móvil	Total	Nivel de educación			
		Primaria 1/	Secundaria	Sup. No Univers.	Sup. Univers.
2005					
Abr-May-Jun	1 596,0	284,2	977,1	219,8	114,9
2006					
Abr-May-Jun	1 613,5	289,9	985,4	231,9	106,3
2007					
Abr-May-Jun	1 608,2	256,8	991,4	234,1	126,0
2008					
Abr-May-Jun	1 526,6	259,6	927,8	226,5	112,7
2009					
Abr-May-Jun	1 403,0	229,0	853,7	201,4	118,9
2010					
Abr-May-Jun	1 378,8	220,9	851,1	181,2	125,6
2011					
Abr-May-Jun	1 336,6	219,8	790,4	197,3	129,2
2012					
Nov-Dic11-Ene12	1 252,8	176,5	777,8	180,5	118,0
Dic11-Ene-Feb12	1 263,3	179,5	780,0	179,0	124,8
Ene-Feb-Mar	1 226,2	186,1	756,7	170,7	112,7
Feb-Mar-Abr	1 281,2	191,9	783,8	178,9	126,5
Mar-Abr-May	1 327,4	201,1	806,8	187,9	131,6
Abr-May-Jun	1 333,3	194,2	801,9	200,6	136,6
May-Jun-Jul	1 342,3	203,3	785,1	215,6	138,4
Jun-Jul-Ago	1 301,8	204,0	756,3	209,0	132,5
Jul-Ago-Set	1 311,3	200,1	761,5	212,7	137,0
Ago-Set-Oct	1 278,1	188,6	757,9	205,2	126,4
Set-Oct-Nov	1 264,8	191,0	747,2	202,4	124,2
Oct-Nov-Dic	1 273,6	188,2	766,1	201,7	117,6
2013					
Nov-Dic12-Ene13	1 242,6	191,3	743,1	184,6	123,6
Dic12-Ene-Feb13	1 259,5	184,5	764,5	172,8	137,7
Ene-Feb-Mar	1 258,3	185,7	763,1	162,3	147,3
Feb-Mar-Abr	1 270,9	185,8	763,9	172,6	148,6
Mar-Abr-May	1 248,7	180,5	752,2	176,6	139,3
Abr-May-Jun	1 243,3	184,3	736,7	182,4	139,9
May-Jun-Jul	1 241,0	185,6	732,0	190,2	133,1
Jun-Jul-Ago	1 209,5	191,1	690,7	191,9	135,8
Jul-Ago-Set	1 178,9	188,9	667,1	191,8	131,2
Ago-Set-Oct	1 189,1	194,3	667,8	191,5	135,5
Set-Oct-Nov	1 171,8	179,4	660,3	199,3	132,8
Oct-Nov-Dic	1 185,5	186,1	657,6	203,7	138,1
2014					
Nov-Dic13-Ene14	1 142,3	182,4	641,7	195,6	122,7
Dic13-Ene-Feb14	1 171,9	181,2	687,1	184,6	118,9
Ene-Feb-Mar	1 190,8	176,0	718,4	169,7	126,7
Feb-Mar-Abr	1 201,4	174,0	728,8	170,4	128,2
Mar-Abr-May	1 187,9	181,4	712,8	172,4	121,3
Abr-May-Jun	1 128,4	181,3	650,2	180,7	116,2
Variación porcentual					
Respecto a similar Trim. del año anterior	-9,2	-1,6	-11,7 +++	-1,0	-17,0 +

Nota: Población subempleada por ingresos (subempleo invisible), es aquella población que tiene un empleo (asalariado o independiente), que normalmente trabaja 35 horas o más a la semana pero cuyos ingresos son menores al valor de la canasta mínima de consumo.

1/ Incluye Inicial y sin nivel

Fuente: Instituto Nacional de Estadística e Informática -Encuesta Permanente de Empleo.

Cuadro Nº 36
Lima Metropolitana: Población subempleada por ingresos (subempleo invisible) por ramas de actividad
 Trimestre móvil: Abril-Mayo-Junio 05 - Abril-Mayo-Junio 14
 (Miles de personas)

Año/ Trimestre móvil	Total 1/	Ramas de Actividad			
		Manufactura	Construcción	Comercio	Servicios
2005					
Abr-May-Jun	1 596,0	275,4	61,1	562,5	672,4
2006					
Abr-May-Jun	1 613,5	269,3	68,6	557,4	698,4
2007					
Abr-May-Jun	1 608,2	294,4	78,0	497,3	707,5
2008					
Abr-May-Jun	1 526,6	282,2	71,0	502,5	643,1
2009					
Abr-May-Jun	1 403,0	246,2	40,7	451,0	643,6
2010					
Abr-May-Jun	1 378,8	245,3	41,6	448,8	622,0
2011					
Abr-May-Jun	1 336,6	226,6	40,2	428,9	618,6
2012					
Nov-Dic11-Ene12	1 252,8	227,9	33,6	436,9	545,9
Dic11-Ene-Feb12	1 263,3	226,5	34,1	448,6	543,1
Ene-Feb-Mar	1 226,2	210,0	41,8	425,8	533,9
Feb-Mar-Abr	1 281,2	227,6	41,8	435,9	554,5
Mar-Abr-May	1 327,4	240,0	43,0	439,8	584,0
Abr-May-Jun	1 333,3	241,8	34,8	453,4	583,6
May-Jun-Jul	1 342,3	250,7	36,8	439,8	595,3
Jun-Jul-Ago	1 301,8	236,9	32,4	428,6	581,2
Jul-Ago-Set	1 311,3	258,9	32,7	411,7	583,9
Ago-Set-Oct	1 278,1	248,2	35,8	404,9	568,0
Set-Oct-Nov	1 264,8	249,4	36,2	397,8	560,8
Oct-Nov-Dic	1 273,6	243,8	44,9	402,4	563,5
2013					
Nov-Dic12-Ene13	1 242,6	214,3	40,4	407,4	564,1
Dic12-Ene-Feb13	1 259,5	217,6	39,3	415,3	572,0
Ene-Feb-Mar	1 258,3	201,1	38,1	425,0	581,5
Feb-Mar-Abr	1 270,9	216,8	41,0	420,8	577,4
Mar-Abr-May	1 248,7	201,8	38,5	408,5	586,8
Abr-May-Jun	1 243,3	212,9	34,5	402,1	579,6
May-Jun-Jul	1 241,0	210,0	28,1	405,4	584,2
Jun-Jul-Ago	1 209,5	196,8	28,8	414,0	557,1
Jul-Ago-Set	1 178,9	188,3	23,5	404,6	549,8
Ago-Set-Oct	1 189,1	192,3	25,0	411,8	548,9
Set-Oct-Nov	1 171,8	201,1	25,7	394,5	537,2
Oct-Nov-Dic	1 185,5	197,2	31,4	409,9	532,0
2014					
Nov-Dic13-Ene14	1 142,3	181,6	30,2	410,6	503,5
Dic13-Ene-Feb14	1 171,9	179,4	30,9	419,9	524,8
Ene-Feb-Mar	1 190,8	181,9	32,9	420,7	539,3
Feb-Mar-Abr	1 201,4	175,7	35,6	427,7	545,1
Mar-Abr-May	1 187,9	169,6	37,9	437,0	529,0
Abr-May-Jun	1 128,4	158,9	35,4	412,3	510,8

Variación porcentual

Respecto a similar Trim. del año anterior	-9,2 +++	-25,4 +++	2,6	2,5	-11,9 +++
---	----------	-----------	-----	-----	-----------

Nota: Población subempleada por ingresos (subempleo invisible), es aquella población que tiene un empleo (asalariado o independiente), que normalmente trabaja 35 horas o más a la semana pero cuyos ingresos son menores al valor de la canasta mínima de consumo.

1/ El total incluye además las actividades extractivas: Agricultura, Pesca y Minería.

Fuente: Instituto Nacional de Estadística e Informática -Encuesta Permanente de Empleo.

Cuadro N° 37

Lima Metropolitana: Población subempleada por ingresos (subempleo invisible) por categoría de ocupación y tamaño de empresa

Trimestre móvil: Abril-Mayo-Junio 05 - Abril-Mayo-Junio 14

(Miles de personas)

Año/ Trimestre móvil	Total	Categoría de Ocupación 1/		Tamaño de Empresa (Número de Trabajadores)		
		Independiente	Dependiente	De 1 a 10	De 11 a 50	De 51 y más
2005						
Abr-May-Jun	1 596,0	591,2	795,6	1 278,0	116,5	201,5
2006						
Abr-May-Jun	1 613,5	551,1	856,6	1 266,0	131,3	216,2
2007						
Abr-May-Jun	1 608,2	558,2	847,8	1 270,8	132,3	205,1
2008						
Abr-May-Jun	1 526,6	516,9	813,0	1 178,9	125,0	222,7
2009						
Abr-May-Jun	1 403,0	452,8	746,5	1 096,5	106,9	199,6
2010						
Abr-May-Jun	1 378,8	438,3	712,1	1 077,1	110,5	191,3
2011						
Abr-May-Jun	1 336,6	421,2	721,5	1 011,4	125,5	199,8
2012						
Nov-Dic11-Ene12	1 252,8	379,4	652,4	963,5	112,6	176,7
Dic11-Ene-Feb12	1 263,3	400,0	623,5	1 006,4	96,6	160,3
Ene-Feb-Mar	1 226,2	409,5	595,5	976,6	92,6	157,0
Feb-Mar-Abr	1 281,2	429,9	651,2	1 008,4	94,7	178,0
Mar-Abr-May	1 327,4	435,7	691,0	1 018,9	115,4	193,1
Abr-May-Jun	1 333,3	412,1	717,6	994,4	123,9	215,1
May-Jun-Jul	1 342,3	414,8	731,5	987,4	136,2	218,8
Jun-Jul-Ago	1 301,8	407,5	705,1	955,1	127,7	219,0
Jul-Ago-Set	1 311,3	409,9	713,8	967,2	130,1	213,9
Ago-Set-Oct	1 278,1	401,5	686,6	962,1	121,0	195,0
Set-Oct-Nov	1 264,8	384,5	696,2	953,3	118,2	193,2
Oct-Nov-Dic	1 273,6	380,7	712,1	954,6	126,3	192,7
2013						
Nov-Dic12-Ene13	1 242,6	382,3	654,2	953,4	109,0	180,2
Dic12-Ene-Feb13	1 259,5	404,8	626,4	986,6	95,2	177,7
Ene-Feb-Mar	1 258,3	420,7	585,1	1 014,9	73,3	170,1
Feb-Mar-Abr	1 270,9	426,9	612,5	1 009,1	91,8	170,1
Mar-Abr-May	1 248,7	411,8	610,3	980,1	102,8	165,8
Abr-May-Jun	1 243,3	407,8	612,4	972,3	101,1	169,9
May-Jun-Jul	1 241,0	397,0	601,5	970,8	100,7	169,5
Jun-Jul-Ago	1 209,5	394,0	582,5	958,4	88,4	162,7
Jul-Ago-Set	1 178,9	373,6	572,0	920,9	100,0	158,1
Ago-Set-Oct	1 189,1	382,0	580,9	919,7	99,3	170,0
Set-Oct-Nov	1 171,8	374,6	582,4	892,5	101,9	177,4
Oct-Nov-Dic	1 185,5	394,8	576,7	916,3	92,9	176,3
2014						
Nov-Dic13-Ene14	1 142,3	374,0	543,6	889,9	85,8	166,6
Dic13-Ene-Feb14	1 171,9	379,4	536,2	923,9	82,6	165,4
Ene-Feb-Mar	1 190,8	376,1	549,7	950,1	84,3	156,4
Feb-Mar-Abr	1 201,4	385,4	565,3	948,8	81,6	171,0
Mar-Abr-May	1 187,9	379,3	574,8	921,7	93,1	173,1
Abr-May-Jun	1 128,4	357,5	576,2	848,2	101,3	178,9

Variación porcentual

Respecto a similar Trim. del año anterior	-9,2	-12,4 +++	-5,9	-12,8 +++	0,2	5,3
---	------	-----------	------	-----------	-----	-----

Nota: Población subempleada por ingresos (subempleo invisible), es aquella población que tiene un empleo (asalariado o independiente), que normalmente trabaja 35 horas o más a la semana pero cuyos ingresos son menores al valor de la canasta mínima de consumo.

1/ El total incluye a los trabajadores familiares no remunerados.

Fuente: Instituto Nacional de Estadística e Informática -Encuesta Permanente de Empleo.

Cuadro N° 38
Lima Metropolitana: Población desempleada por sexo y grupos de edad
 Trimestre móvil: Abril-Mayo-Junio 05 - Abril-Mayo-Junio 14
 (Miles de personas)

Año/ Trimestre móvil	Total	Sexo		Grupos de edad			
		Hombre	Mujer	De 14 a 24 años	De 25 a 44 años	De 45 y más años de edad	
2005							
Abr-May-Jun	397,3	199,0	198,3	167,6	160,2	69,5	
2006							
Abr-May-Jun	368,7	168,1	200,6	152,7	157,7	58,4	
2007							
Abr-May-Jun	363,1	170,5	192,6	147,5	154,8	60,8	
2008							
Abr-May-Jun	351,5	150,4	201,1	149,4	145,2	57,0	
2009							
Abr-May-Jun	382,7	157,2	225,5	183,5	152,9	46,3	
2010							
Abr-May-Jun	352,8	160,5	192,3	154,4	154,8	43,6	
2011							
Abr-May-Jun	344,0	147,0	197,0	158,7	140,5	44,9	
2012							
Nov-Dic11-Ene12	373,5	152,7	220,8	184,9	142,5	46,1	
Dic11-Ene-Feb12	403,0	165,2	237,8	207,6	151,5	43,9	
Ene-Feb-Mar	418,7	179,2	239,5	198,8	165,2	54,7	
Feb-Mar-Abr	388,2	166,0	222,1	181,7	157,7	48,8	
Mar-Abr-May	347,2	155,6	191,6	157,0	144,3	46,0	
Abr-May-Jun	299,4	130,9	168,5	135,0	121,9	42,5	
May-Jun-Jul	298,7	130,2	168,5	140,7	117,2	40,8	
Jun-Jul-Ago	319,4	141,6	177,8	145,5	131,3	42,6	
Jul-Ago-Set	318,7	138,0	180,8	146,5	133,8	38,4	
Ago-Set-Oct	298,4	129,2	169,2	140,3	120,6	37,5	
Set-Oct-Nov	286,3	124,7	161,5	144,4	105,1	36,7	
Oct-Nov-Dic	272,8	116,2	156,6	138,4	102,9	31,4	
2013							
Nov-Dic12-Ene13	295,5	128,3	167,1	157,6	104,9	32,9	
Dic12-Ene-Feb13	310,1	129,9	180,3	166,0	110,8	33,4	
Ene-Feb-Mar	310,8	133,8	177,0	167,9	107,9	35,0	
Feb-Mar-Abr	274,5	120,5	154,1	139,5	101,9	33,1	
Mar-Abr-May	275,9	116,4	159,5	135,0	112,8	28,1	
Abr-May-Jun	280,9	115,0	165,9	136,3	116,0	28,5	
May-Jun-Jul	295,7	128,6	167,1	148,6	120,9	26,2	
Jun-Jul-Ago	271,3	133,3	138,0	133,2	106,4	31,6	
Jul-Ago-Set	290,9	148,9	142,0	145,4	113,1	32,4	
Ago-Set-Oct	282,6	132,8	149,8	142,9	103,1	36,6	
Set-Oct-Nov	283,9	124,7	159,2	151,0	98,6	34,3	
Oct-Nov-Dic	280,6	126,1	154,5	157,9	94,0	28,7	
2014							
Nov-Dic13-Ene14	312,6	145,1	167,5	169,7	106,7	36,2	
Dic13-Ene-Feb14	347,7	161,2	186,5	186,5	123,1	38,0	
Ene-Feb-Mar	346,9	160,2	186,6	174,8	127,0	45,1	
Feb-Mar-Abr	312,2	150,0	162,2	157,1	119,0	36,1	
Mar-Abr-May	284,1	134,4	149,7	137,5	113,5	33,1	
Abr-May-Jun	277,8	136,6	141,2	132,8	112,1	33,0	
Variación porcentual							
Respecto a similar Trim. del año anterior	-1,1	18,8	-14,8	+	-2,6	-3,4	15,5

Fuente: Instituto Nacional de Estadística e Informática -Encuesta Permanente de Empleo.

Cuadro N° 39
Lima Metropolitana: Promedio de semanas que dura el desempleo por grupos de edad
 Trimestre móvil: Abril-Mayo-Junio 05 - Abril-Mayo-Junio 14
 (Promedio de semanas)

Año/ Trimestre móvil	Duración del Desempleo (En promedio de semanas)						
	Total	De 14 a 24 años	De 25 a 44 años	De 45 y más años			
2005							
Abr-May-Jun	3,9	3,7	4,1	3,8			
2006							
Abr-May-Jun	3,5	3,0	3,9	4,0			
2007							
Abr-May-Jun	2,9	2,3	3,1	3,6			
2008							
Abr-May-Jun	2,8	2,8	2,9	2,9			
2009							
Abr-May-Jun	2,8	2,4	3,1	3,3			
2010							
Abr-May-Jun	2,9	2,4	3,2	3,4			
2011							
Abr-May-Jun	2,8	2,7	2,8	3,2			
2012							
Nov-Dic11-Ene12	2,4	2,1	2,7	2,9			
Dic11-Ene-Feb12	2,4	2,1	2,8	2,8			
Ene-Feb-Mar	2,7	2,2	2,9	3,8			
Feb-Mar-Abr	2,8	2,3	3,0	4,0			
Mar-Abr-May	2,8	2,3	3,0	4,0			
Abr-May-Jun	2,7	2,3	3,0	2,8			
May-Jun-Jul	2,5	2,3	2,7	2,6			
Jun-Jul-Ago	2,5	2,2	2,7	2,7			
Jul-Ago-Set	2,4	2,1	2,7	2,5			
Ago-Set-Oct	2,5	2,1	2,8	2,6			
Set-Oct-Nov	2,4	2,1	2,7	2,6			
Oct-Nov-Dic	2,4	2,2	2,6	2,7			
2013							
Nov-Dic12-Ene13	2,3	2,2	2,4	2,4			
Dic12-Ene-Feb13	2,4	2,2	2,5	2,6			
Ene-Feb-Mar	2,4	2,2	2,4	2,7			
Feb-Mar-Abr	2,5	2,3	2,7	2,9			
Mar-Abr-May	2,6	2,5	2,7	2,8			
Abr-May-Jun	2,7	2,5	2,9	2,9			
May-Jun-Jul	2,6	2,5	2,7	2,8			
Jun-Jul-Ago	2,4	2,3	2,4	2,8			
Jul-Ago-Set	2,5	2,3	2,5	2,9			
Ago-Set-Oct	2,5	2,3	2,6	3,1			
Set-Oct-Nov	2,6	2,4	2,8	3,3			
Oct-Nov-Dic	2,5	2,2	2,7	3,1			
2014							
Nov-Dic13-Ene14	2,3	2,1	2,5	2,7			
Dic13-Ene-Feb14	2,3	2,1	2,6	2,5			
Ene-Feb-Mar	2,4	2,2	2,6	2,5			
Feb-Mar-Abr	2,4	2,2	2,7	2,6			
Mar-Abr-May	2,4	2,3	2,6	2,6			
Abr-May-Jun	2,4	2,1	2,6	2,6			
Variación porcentual							
Respecto a similar Trim. del año anterior	-11,7	+++	-13,8	+++	-10,7	++	-8,8

Fuente: Instituto Nacional de Estadística e Informática -Encuesta Permanente de Empleo.

Cuadro N° 40
Lima Metropolitana: Tasa de desempleo abierto por sexo y grupos de edad
 Trimestre móvil: Abril-Mayo-Junio 05 - Abril-Mayo-Junio 14
 (Porcentaje)

Año/ Trimestre móvil	Total	Sexo		Grupos de edad			
		Hombre	Mujer	De 14 a 24 años	De 25 a 44 años	De 45 y más años	
2005							
Abr-May-Jun	9,7	8,7	10,8	16,5	7,4	7,5	
2006							
Abr-May-Jun	8,9	7,4	10,9	15,4	7,2	6,2	
2007							
Abr-May-Jun	8,3	7,0	9,9	13,6	6,8	6,0	
2008							
Abr-May-Jun	7,9	6,1	10,1	13,8	6,2	5,5	
2009							
Abr-May-Jun	8,5	6,4	11,0	17,4	6,4	4,4	
2010							
Abr-May-Jun	7,6	6,3	9,1	14,2	6,3	4,0	
2011							
Abr-May-Jun	7,3	5,7	9,2	14,4	5,6	4,0	
2012							
Nov-Dic11-Ene12	7,8	5,9	10,0	15,7	5,7	4,0	
Dic11-Ene-Feb12	8,3	6,3	10,7	17,0	6,1	3,9	
Ene-Feb-Mar	8,7	6,8	10,8	16,6	6,6	4,8	
Feb-Mar-Abr	8,1	6,3	10,2	15,7	6,3	4,3	
Mar-Abr-May	7,2	5,9	8,8	13,9	5,7	4,0	
Abr-May-Jun	6,3	5,0	7,8	12,2	4,8	3,7	
May-Jun-Jul	6,2	5,0	7,7	12,4	4,6	3,6	
Jun-Jul-Ago	6,7	5,4	8,2	13,1	5,2	3,7	
Jul-Ago-Set	6,6	5,2	8,3	13,0	5,2	3,4	
Ago-Set-Oct	6,2	4,9	7,8	12,6	4,7	3,3	
Set-Oct-Nov	5,9	4,7	7,3	12,7	4,1	3,2	
Oct-Nov-Dic	5,6	4,4	7,2	12,0	4,0	2,8	
2013							
Nov-Dic12-Ene13	6,1	4,8	7,7	13,6	4,2	2,9	
Dic12-Ene-Feb13	6,4	4,9	8,3	13,9	4,4	3,0	
Ene-Feb-Mar	6,4	5,0	8,0	14,0	4,3	3,1	
Feb-Mar-Abr	5,6	4,5	6,9	11,9	4,0	2,8	
Mar-Abr-May	5,7	4,4	7,2	11,9	4,4	2,4	
Abr-May-Jun	5,8	4,3	7,5	12,3	4,5	2,4	
May-Jun-Jul	6,0	4,8	7,5	13,2	4,6	2,2	
Jun-Jul-Ago	5,6	5,0	6,2	12,2	4,1	2,7	
Jul-Ago-Set	5,9	5,6	6,4	13,3	4,3	2,8	
Ago-Set-Oct	5,8	5,0	6,7	12,9	3,9	3,1	
Set-Oct-Nov	5,8	4,7	7,1	13,6	3,8	2,9	
Oct-Nov-Dic	5,7	4,7	6,8	14,1	3,6	2,4	
2014							
Nov-Dic13-Ene14	6,4	5,4	7,5	15,1	4,1	3,0	
Dic13-Ene-Feb14	7,0	5,9	8,2	15,7	4,8	3,1	
Ene-Feb-Mar	6,9	5,8	8,3	14,5	4,9	3,7	
Feb-Mar-Abr	6,3	5,5	7,2	13,6	4,6	3,0	
Mar-Abr-May	5,8	5,0	6,8	12,8	4,4	2,7	
Abr-May-Jun	5,7	5,1	6,4	12,5	4,3	2,7	
Variación absoluta							
Respecto a similar Trim. del año anterior	-0,1	0,8	-1,1	+	0,2	-0,2	0,3

Fuente: Instituto Nacional de Estadística e Informática -Encuesta Permanente de Empleo.

Cuadro N° 41
Lima Metropolitana: Población desempleada por experiencia laboral
 Trimestre móvil: Abril-Mayo-Junio 05 - Abril-Mayo-Junio 14
 (Miles de personas)

Año/ Trimestre móvil	Población desempleada		
	Total	Sin experiencia laboral (Aspirante)	Con experiencia laboral (Cesante)
2005			
Abr-May-Jun	397,3	20,5	376,8
2006			
Abr-May-Jun	368,7	16,6	352,2
2007			
Abr-May-Jun	363,1	12,7	350,4
2008			
Abr-May-Jun	351,5	18,0	333,5
2009			
Abr-May-Jun	382,7	28,6	354,1
2010			
Abr-May-Jun	352,8	16,2	336,6
2011			
Abr-May-Jun	344,0	13,2	330,8
2012			
Nov-Dic11-Ene12	373,5	29,6	343,8
Dic11-Ene-Feb12	403,0	38,2	364,8
Ene-Feb-Mar	418,7	27,7	391,0
Feb-Mar-Abr	388,2	27,6	360,6
Mar-Abr-May	347,2	19,8	327,5
Abr-May-Jun	299,4	21,0	278,3
May-Jun-Jul	298,7	17,3	281,4
Jun-Jul-Ago	319,4	18,8	300,6
Jul-Ago-Set	318,7	22,2	296,5
Ago-Set-Oct	298,4	21,9	276,5
Set-Oct-Nov	286,3	19,6	266,6
Oct-Nov-Dic	272,8	16,7	256,1
2013			
Nov-Dic12-Ene13	295,5	23,6	271,9
Dic12-Ene-Feb13	310,1	24,5	285,7
Ene-Feb-Mar	310,8	23,3	287,5
Feb-Mar-Abr	274,5	12,0	262,5
Mar-Abr-May	275,9	16,8	259,1
Abr-May-Jun	280,9	13,5	267,4
May-Jun-Jul	295,7	18,9	276,8
Jun-Jul-Ago	271,3	10,6	260,8
Jul-Ago-Set	290,9	14,4	276,5
Ago-Set-Oct	282,6	13,3	269,3
Set-Oct-Nov	283,9	17,9	266,0
Oct-Nov-Dic	280,6	21,5	259,2
2014			
Nov-Dic13-Ene14	312,6	27,5	285,1
Dic13-Ene-Feb14	347,7	32,8	314,9
Ene-Feb-Mar	346,9	32,2	314,7
Feb-Mar-Abr	312,2	23,7	288,5
Mar-Abr-May	284,1	17,0	267,2
Abr-May-Jun	277,8	16,7	261,1
Variación porcentual			
Respecto a similar Trim. del año anterior	-1,1	24,2	-2,4

Fuente: Instituto Nacional de Estadística e Informática -Encuesta Permanente de Empleo.

Cuadro N° 42
Lima Metropolitana: Población desempleada por nivel de educación alcanzado
 Trimestre móvil: Abril-Mayo-Junio 05 - Abril-Mayo-Junio 14
 (Miles de personas)

Año/ Trimestre móvil	Primaria 1/	Secundaria	Superior No Univers.	Superior Univers.
2005				
Abr-May-Jun	41,5	224,4	61,0	70,4
2006				
Abr-May-Jun	30,5	214,8	71,7	51,7
2007				
Abr-May-Jun	32,1	216,9	50,1	64,0
2008				
Abr-May-Jun	35,2	196,1	56,3	63,9
2009				
Abr-May-Jun	25,0	230,3	68,4	59,0
2010				
Abr-May-Jun	24,5	193,2	62,1	73,0
2011				
Abr-May-Jun	30,7	191,4	56,2	65,8
2012				
Nov-Dic11-Ene12	25,5	191,3	56,0	100,6
Dic11-Ene-Feb12	24,0	209,4	63,1	106,5
Ene-Feb-Mar	26,6	209,1	68,3	114,7
Feb-Mar-Abr	24,7	189,6	70,9	103,0
Mar-Abr-May	24,3	173,5	63,1	86,3
Abr-May-Jun	21,1	147,9	60,5	69,9
May-Jun-Jul	18,6	157,8	58,5	63,8
Jun-Jul-Ago	21,4	162,8	61,3	73,9
Jul-Ago-Set	21,8	169,2	61,1	66,7
Ago-Set-Oct	22,1	157,3	52,8	66,3
Set-Oct-Nov	20,6	156,4	46,6	62,6
Oct-Nov-Dic	17,6	146,8	43,0	65,4
2013				
Nov-Dic12-Ene13	19,0	149,8	42,5	84,1
Dic12-Ene-Feb13	14,8	152,9	50,0	92,5
Ene-Feb-Mar	12,4	155,8	47,5	95,1
Feb-Mar-Abr	12,0	149,3	45,5	67,7
Mar-Abr-May	12,3	150,8	46,5	66,2
Abr-May-Jun	14,2	152,6	49,8	64,3
May-Jun-Jul	12,0	159,1	49,9	74,7
Jun-Jul-Ago	13,2	148,1	45,6	64,4
Jul-Ago-Set	13,8	154,6	51,4	71,2
Ago-Set-Oct	13,7	152,7	52,5	63,7
Set-Oct-Nov	14,4	153,1	51,6	64,7
Oct-Nov-Dic	15,5	138,9	51,4	74,8
2014				
Nov-Dic13-Ene14	19,6	153,3	53,2	86,4
Dic13-Ene-Feb14	18,8	162,4	62,8	103,7
Ene-Feb-Mar	18,8	163,1	63,7	101,2
Feb-Mar-Abr	13,4	149,5	59,5	89,8
Mar-Abr-May	12,2	142,1	53,6	76,3
Abr-May-Jun	11,3	150,6	54,5	61,5
Variación porcentual				
Respecto a similar Trim. del año anterior	-20,6	-1,3	9,3	-4,3

1/ Incluye Inicial y Sin Nivel.

Fuente: Instituto Nacional de Estadística e Informática -Encuesta Permanente de Empleo.

Cuadro N° 43
Lima Metropolitana: Tasa de desempleo por nivel de educación alcanzado
 Trimestre móvil: Abril-Mayo-Junio 05 - Abril-Mayo-Junio 14
 (Tasas)

Año/ Trimestre móvil	Primaria 1/	Secundaria	Superior No Univers.	Superior Univers.
2005				
Abr-May-Jun	8,2	10,4	8,8	9,4
2006				
Abr-May-Jun	6,2	10,1	9,7	6,8
2007				
Abr-May-Jun	6,5	9,4	6,5	7,9
2008				
Abr-May-Jun	7,2	8,8	7,0	6,9
2009				
Abr-May-Jun	5,2	10,0	8,7	6,3
2010				
Abr-May-Jun	5,0	7,9	7,6	8,0
2011				
Abr-May-Jun	6,4	7,9	7,0	6,5
2012				
Nov-Dic11-Ene12	6,0	7,8	6,7	9,2
Dic11-Ene-Feb12	5,6	8,4	7,6	9,8
Ene-Feb-Mar	6,2	8,6	8,1	10,2
Feb-Mar-Abr	5,7	7,9	8,2	9,2
Mar-Abr-May	5,5	7,2	7,2	7,9
Abr-May-Jun	5,0	6,2	6,9	6,5
May-Jun-Jul	4,3	6,6	6,6	5,9
Jun-Jul-Ago	4,9	6,9	7,1	6,6
Jul-Ago-Set	4,9	7,1	7,1	6,0
Ago-Set-Oct	5,0	6,6	6,2	6,0
Set-Oct-Nov	4,5	6,5	5,3	5,6
Oct-Nov-Dic	4,0	6,0	4,9	6,0
2013				
Nov-Dic12-Ene13	4,3	6,2	5,0	7,4
Dic12-Ene-Feb13	3,3	6,3	6,0	8,2
Ene-Feb-Mar	2,8	6,4	5,7	8,3
Feb-Mar-Abr	2,7	6,0	5,4	6,0
Mar-Abr-May	2,8	6,1	5,4	6,0
Abr-May-Jun	3,2	6,2	5,7	5,8
May-Jun-Jul	2,8	6,4	5,7	6,8
Jun-Jul-Ago	3,1	6,1	5,1	5,7
Jul-Ago-Set	3,1	6,5	5,5	6,3
Ago-Set-Oct	3,0	6,4	5,5	5,7
Set-Oct-Nov	3,2	6,4	5,4	5,8
Oct-Nov-Dic	3,5	5,8	5,4	6,5
2014				
Nov-Dic13-Ene14	4,5	6,4	5,7	7,6
Dic13-Ene-Feb14	4,2	6,6	6,8	9,1
Ene-Feb-Mar	4,2	6,6	6,8	8,7
Feb-Mar-Abr	3,0	6,1	6,4	7,7
Mar-Abr-May	2,8	5,9	5,6	6,8
Abr-May-Jun	2,6	6,3	5,7	5,5
Variación Absoluta				
Respecto a similar Trim. del año anterior	-0,6	0,1	0,0	-0,3

1/ Incluye inicial y sin nivel.

Fuente: Instituto Nacional de Estadística e Informática -Encuesta Permanente de Empleo.

Cuadro N° 44
Lima Metropolitana: Población desempleada con experiencia laboral (cesantes) por nivel educativo
 Trimestre móvil: Abril-Mayo-Junio 05 - Abril-Mayo-Junio 14
 (Miles de personas)

Año/ Trimestre móvil	Nivel educativo de los desempleados con experiencia laboral (Cesantes)				
	Total	Primaria 1/	Secundaria	Superior No Universitaria	Superior Universitaria
2005					
Abr-May-Jun	376,8	40,7	212,2	59,7	64,1
2006					
Abr-May-Jun	352,2	30,5	204,1	68,0	49,5
2007					
Abr-May-Jun	350,4	32,1	207,7	50,1	60,5
2008					
Abr-May-Jun	333,5	35,2	186,7	53,1	58,5
2009					
Abr-May-Jun	354,1	22,8	209,5	63,8	58,1
2010					
Abr-May-Jun	336,6	24,5	186,3	58,1	67,6
2011					
Abr-May-Jun	330,8	29,1	184,7	55,2	61,8
2012					
Nov-Dic11-Ene12	343,8	24,0	176,0	55,1	88,7
Dic11-Ene-Feb12	364,8	22,4	188,9	60,8	92,6
Ene-Feb-Mar	391,0	25,7	196,9	65,7	102,6
Feb-Mar-Abr	360,6	24,0	177,8	64,9	93,8
Mar-Abr-May	327,5	23,7	165,1	57,5	81,2
Abr-May-Jun	278,3	20,4	137,4	55,2	65,4
May-Jun-Jul	281,4	18,3	146,9	56,7	59,4
Jun-Jul-Ago	300,6	21,2	152,6	58,8	68,0
Jul-Ago-Set	296,5	21,5	158,4	58,5	58,1
Ago-Set-Oct	276,5	22,1	147,7	50,2	56,5
Set-Oct-Nov	266,6	20,6	147,5	45,2	53,4
Oct-Nov-Dic	256,1	17,6	139,8	42,3	56,4
2013					
Nov-Dic12-Ene13	271,9	19,0	139,9	41,0	71,9
Dic12-Ene-Feb13	285,7	14,4	142,8	48,4	80,1
Ene-Feb-Mar	287,5	12,0	143,0	45,9	86,4
Feb-Mar-Abr	262,5	11,7	140,6	44,7	65,5
Mar-Abr-May	259,1	12,3	141,0	42,7	63,1
Abr-May-Jun	267,4	14,2	146,5	46,0	60,7
May-Jun-Jul	276,8	10,4	153,1	45,1	68,2
Jun-Jul-Ago	260,8	10,8	144,9	44,6	60,4
Jul-Ago-Set	276,5	11,4	149,8	48,0	67,2
Ago-Set-Oct	269,3	12,9	145,2	49,6	61,5
Set-Oct-Nov	266,0	14,4	143,1	47,5	60,9
Oct-Nov-Dic	259,2	15,5	128,0	47,1	68,5
2014					
Nov-Dic13-Ene14	285,1	18,9	139,1	47,7	79,4
Dic13-Ene-Feb14	314,9	18,0	144,0	57,2	95,8
Ene-Feb-Mar	314,7	18,1	144,9	60,8	90,9
Feb-Mar-Abr	288,5	13,4	134,8	58,1	82,3
Mar-Abr-May	267,2	12,2	133,0	53,3	68,7
Abr-May-Jun	261,1	11,3	140,5	53,4	56,0
Variación porcentual					
Respecto a similar Trim. del año anterior	-2,4	-20,6	-4,2	16,0	-7,7

1/ Incluye Inicial y Sin nivel.

Fuente: Instituto Nacional de Estadística e Informática -Encuesta Permanente de Empleo.

Cuadro N° 45
Lima Metropolitana: Total de ingresos proveniente de la ocupación principal por sexo y tamaño de empresa
 Año móvil: Julio 2005-Junio 2006 - Julio 2013-Junio 2014
 (Millones de nuevos soles corrientes)

Año móvil	Total	Sexo		Tamaño de Empresa (Número de trabajadores)		
		Hombre	Mujer	De 1 a 10	11 a 50	51 y más
2005-2006						
Jul05-Jun06	35 695,7	23 822,4	11 873,3	16 812,7	4 308,2	14 574,8
2006-2007						
Jul06-Jun07	41 063,2	27 154,1	13 909,1	19 165,7	5 234,0	16 656,1
2007 -2008						
Jul07-Jun08	43 555,3	28 904,3	14 651,0	19 802,5	5 522,0	18 230,9
2008 -2009						
Jul08-Jun09	47 979,9	31 837,8	16 142,1	21 532,9	5 939,8	20 507,2
2009 -2010						
Jul09-Jun10	52 984,7	34 693,5	18 291,2	24 744,5	6 016,6	22 223,6
2010 - 2011						
Jul10-Jun11	56 441,7	37 350,1	19 091,6	27 043,5	6 832,4	22 565,8
2011 - 2012						
Ene11-Dic11	61 505,3	40 930,3	20 575,0	28 590,5	7 526,8	25 388,1
Feb11-Ene12	62 291,3	41 544,6	20 746,7	29 071,4	7 551,7	25 668,2
Mar11-Feb12	62 784,8	41 745,2	21 039,6	29 030,7	7 734,3	26 019,8
Abr11-Mar12	63 766,6	42 278,8	21 487,8	29 246,9	7 809,6	26 710,0
May11-Abr12	64 410,2	42 755,5	21 654,6	29 674,3	7 851,4	26 884,4
Jun11-May12	64 885,2	43 045,2	21 840,1	29 886,6	7 971,2	27 027,4
Jul11-Jun12	65 452,0	43 391,3	22 060,7	30 202,4	7 965,8	27 283,7
Ago11-Jul12	66 220,7	43 915,9	22 304,8	30 526,6	8 072,0	27 622,1
Set11-Ago12	66 635,5	44 230,5	22 405,0	30 579,1	8 105,1	27 951,3
Oct11-Set12	67 138,2	44 507,2	22 631,1	30 737,8	8 128,4	28 272,0
Nov11-Oct12	67 313,1	44 641,1	22 672,0	30 760,8	8 291,2	28 261,1
Dic11-Nov12	67 885,3	45 035,7	22 849,6	31 232,7	8 309,2	28 343,5
Ene12-Dic12	68 334,7	45 363,8	22 970,8	31 578,8	8 404,6	28 351,2
2012 - 2013						
Feb12-Ene13	68 469,5	45 415,9	23 053,5	31 509,6	8 442,0	28 517,9
Mar12-Feb13	68 978,3	45 742,5	23 235,8	32 048,1	8 476,7	28 453,4
Abr12-Mar13	69 344,1	46 069,6	23 274,5	32 317,4	8 382,1	28 644,6
May12-Abr13	69 834,3	46 124,4	23 709,8	32 473,1	8 362,2	28 999,0
Jun12-May13	70 447,9	46 665,9	23 782,0	32 866,2	8 247,7	29 334,1
Jul12-Jun13	70 716,5	46 701,8	24 014,7	32 964,2	8 263,4	29 488,9
Ago12-Jul13	71 029,2	46 811,9	24 217,3	33 054,6	8 195,9	29 778,6
Set12-Ago13	71 620,1	47 225,4	24 394,7	33 343,5	8 232,1	30 044,5
Oct12-Set13	72 213,2	47 582,7	24 630,5	33 694,4	8 316,8	30 202,0
Nov12-Oct13	72 723,8	47 882,9	24 840,9	33 877,3	8 332,3	30 514,2
Dic12-Nov13	73 115,1	48 257,8	24 857,3	34 060,1	8 312,0	30 743,0
Ene13-Dic13	73 587,4	48 393,9	25 193,4	34 304,6	8 246,7	31 036,1
2013 - 2014						
Feb13-Ene14	74 259,6	48 812,0	25 447,6	34 671,3	8 304,5	31 283,8
Mar13-Feb14	74 687,9	49 117,6	25 570,3	34 768,1	8 332,3	31 587,4
Abr13-Mar14	74 915,4	49 312,5	25 602,9	34 978,3	8 446,7	31 490,4
May13-Abr14	75 200,0	49 607,5	25 592,5	35 091,0	8 613,7	31 495,3
Jun13-May14	75 700,0	49 814,1	25 885,9	35 225,0	8 738,9	31 736,1
Jul13-Jun14	76 596,6	50 444,3	26 152,3	35 577,2	8 788,3	32 231,1

Variación porcentual

Respecto a similar período del año anterior	8,3	+++	8,0	+++	8,9	+++	7,9	+++	6,4		9,3	+++
---	-----	-----	-----	-----	-----	-----	-----	-----	-----	--	-----	-----

Fuente: Instituto Nacional de Estadística e Informática -Encuesta Permanente de Empleo.

Cuadro N° 46

Lima Metropolitana: Total de ingresos proveniente de la ocupación principal por nivel de educación alcanzado

Año móvil: Julio 2005-Junio 2006 - Julio 2013-Junio 2014

(Millones de nuevos soles corrientes)

Año móvil	Total	Nivel de educación			
		Primaria 1/	Secun- daria	Sup. No Univers.	Sup. Univers.
2005-2006					
Jul05-Jun06	35 695,7	2 453,2	13 037,4	6 100,2	14 104,9
2006-2007					
Jul06-Jun07	41 063,2	2 526,0	14 646,5	7 608,1	16 281,4
2007 -2008					
Jul07-Jun08	43 555,3	2 681,2	16 012,8	7 953,5	16 907,9
2008 -2009					
Jul08-Jun09	47 979,9	2 857,4	17 938,5	8 334,4	18 849,6
2009 -2010					
Jul09-Jun10	52 984,7	3 246,5	19 852,5	9 293,8	20 591,9
2010 - 2011					
Jul10-Jun11	56 441,7	3 525,6	22 231,6	9 434,8	21 249,7
2011 - 2012					
Ene11-Dic11	61 505,3	3 734,2	22 973,2	10 320,1	24 477,9
Feb11-Ene12	62 291,3	3 711,5	23 271,6	10 450,2	24 858,0
Mar11-Feb12	62 784,8	3 667,8	23 405,5	10 535,9	25 175,7
Abr11-Mar12	63 766,6	3 699,8	23 467,5	10 905,3	25 693,9
May11-Abr12	64 410,2	3 684,9	23 704,7	10 988,5	26 032,1
Jun11-May12	64 885,2	3 664,4	23 924,0	11 148,0	26 148,8
Jul11-Jun12	65 452,0	3 691,5	24 062,1	11 353,0	26 345,4
Ago11-Jul12	66 220,7	3 699,3	24 347,5	11 479,3	26 694,6
Set11-Ago12	66 635,5	3 640,1	24 527,1	11 366,7	27 101,6
Oct11-Set12	67 138,2	3 651,4	24 706,4	11 476,0	27 304,5
Nov11-Oct12	67 313,1	3 693,2	24 843,8	11 595,6	27 180,5
Dic11-Nov12	67 885,3	3 740,1	25 102,9	11 611,7	27 430,6
Ene12-Dic12	68 334,7	3 734,0	25 267,1	11 743,2	27 590,4
2012 - 2013					
Feb12-Ene13	68 469,5	3 787,3	25 265,8	11 789,9	27 626,4
Mar12-Feb13	68 978,3	3 866,2	25 434,1	11 872,5	27 805,4
Abr12-Mar13	69 344,1	3 841,8	25 775,1	11 823,4	27 903,8
May12-Abr13	69 834,3	3 920,4	25 896,8	11 877,3	28 139,8
Jun12-May13	70 447,9	3 982,0	26 144,6	11 895,7	28 425,7
Jul12-Jun13	70 716,5	3 996,3	26 400,6	12 008,3	28 311,3
Ago12-Jul13	71 029,2	4 029,0	26 520,7	12 121,9	28 357,6
Set12-Ago13	71 620,1	4 089,1	26 670,5	12 396,3	28 464,1
Oct12-Set13	72 213,2	4 138,9	26 869,6	12 633,7	28 571,0
Nov12-Oct13	72 723,8	4 154,7	27 070,3	12 791,0	28 707,8
Dic12-Nov13	73 115,1	4 141,8	27 277,1	12 908,1	28 788,1
Ene13-Dic13	73 587,4	4 185,1	27 277,1	13 057,1	29 006,5
2013 - 2014					
Feb13-Ene14	74 259,6	4 205,4	27 774,7	13 204,1	29 075,4
Mar13-Feb14	74 687,9	4 244,3	28 014,2	13 268,0	29 161,3
Abr13-Mar14	74 915,4	4 295,3	28 005,0	13 493,2	29 121,9
May13-Abr14	75 200,0	4 300,0	28 195,7	13 657,7	29 046,6
Jun13-May14	75 700,0	4 331,5	28 207,9	13 887,4	29 273,2
Jul13-Jun14	76 596,6	4 387,0	28 300,3	14 018,4	29 890,9
Variación porcentual					
Respecto a similar período del año anterior	8,3	9,8 ++	7,2 +++	16,7 +++	5,6

1/ Incluye Inicial y Sin nivel.

Fuente: Instituto Nacional de Estadística e Informática -Encuesta Permanente de Empleo.

Cuadro N° 47
Lima Metropolitana: Total de ingresos provenientes de la ocupación principal por Conos
 Año móvil: Julio 2005-Junio 2006 - Julio 2013-Junio 2014
 (Millones de nuevos soles corrientes)

Año móvil	Total	Cono Norte 1/	Cono Este 2/	Cono Centro 3/	Cono Sur 4/	Prov. Const. del Callao 5/
2005-2006						
Jul05-Jun06	35 695,7	7 078,0	7 918,5	10 328,5	7 178,3	3 192,4
2006-2007						
Jul06-Jun07	41 063,2	8 276,9	9 214,6	12 011,3	7 989,4	3 571,0
2007 -2008						
Jul07-Jun08	43 555,3	8 683,3	9 763,7	12 705,6	8 492,0	3 910,8
2008 -2009						
Jul08-Jun09	47 979,9	9 945,4	10 489,3	13 813,3	9 575,9	4 156,0
2009 -2010						
Jul09-Jun10	52 984,7	10 481,1	11 673,0	15 500,9	10 935,6	4 394,1
2010 - 2011						
Jul10-Jun11	56 441,7	11 705,1	13 838,0	14 653,8	11 645,2	4 599,6
2011 - 2012						
Ene11-Dic11	61 505,3	12 331,4	15 020,2	16 805,4	12 411,3	4 937,1
Feb11-Ene12	62 291,3	12 350,5	15 296,2	17 035,7	12 523,2	5 085,7
Mar11-Feb12	62 784,8	12 403,7	15 551,4	17 103,2	12 529,8	5 196,6
Abr11-Mar12	63 766,6	12 540,1	15 667,7	17 555,0	12 770,7	5 233,0
May11-Abr12	64 410,2	12 587,0	15 810,1	17 715,6	12 980,8	5 316,6
Jun11-May12	64 885,2	12 606,6	15 892,8	17 989,1	13 016,3	5 380,3
Jul11-Jun12	65 452,0	12 822,7	15 855,5	18 178,1	13 117,9	5 477,8
Ago11-Jul12	66 220,7	12 942,4	16 125,7	18 207,8	13 344,6	5 597,1
Set11-Ago12	66 635,5	12 911,8	16 280,7	18 273,9	13 494,1	5 672,0
Oct11-Set12	67 138,2	12 988,7	16 214,0	18 465,6	13 713,9	5 752,9
Nov11-Oct12	67 313,1	13 216,7	16 435,1	18 195,4	13 689,1	5 770,9
Dic11-Nov12	67 885,3	13 231,8	16 555,3	18 396,1	13 843,2	5 853,1
Ene12-Dic12	68 334,7	13 330,6	16 536,8	18 500,1	14 053,1	5 908,1
2012 - 2013						
Feb12-Ene13	68 469,5	13 428,4	16 486,6	18 496,8	14 128,2	5 929,5
Mar12-Feb13	68 978,3	13 703,5	16 376,2	18 716,7	14 222,9	5 958,9
Abr12-Mar13	69 344,1	13 809,2	16 509,9	18 701,4	14 287,2	6 036,4
May12-Abr13	69 834,3	13 913,8	16 598,7	18 890,1	14 330,3	6 101,4
Jun12-May13	70 447,9	14 267,9	16 726,3	18 964,2	14 346,2	6 143,3
Jul12-Jun13	70 716,5	14 424,6	16 809,1	18 894,1	14 415,5	6 173,3
Ago12-Jul13	71 029,2	14 568,5	16 741,2	18 986,5	14 476,4	6 256,6
Set12-Ago13	71 620,1	14 775,4	16 885,2	19 225,3	14 449,6	6 284,6
Oct12-Set13	72 213,2	14 966,4	17 154,4	19 307,1	14 446,2	6 339,1
Nov12-Oct13	72 723,8	15 039,8	17 203,5	19 361,2	14 695,1	6 424,2
Dic12-Nov13	73 115,1	15 275,1	17 338,0	19 352,1	14 679,7	6 470,2
Ene13-Dic13	73 587,4	15 551,9	17 516,7	19 370,6	14 619,4	6 528,7
2013 - 2014						
Feb13-Ene14	74 259,6	15 839,9	17 766,7	19 469,6	14 634,9	6 548,4
Mar13-Feb14	74 687,9	15 947,9	18 145,6	19 364,7	14 612,6	6 617,0
Abr13-Mar14	74 915,4	16 204,3	18 226,1	19 320,5	14 566,3	6 598,3
May13-Abr14	75 200,0	16 451,0	18 360,0	19 187,2	14 637,2	6 564,7
Jun13-May14	75 700,0	16 371,6	18 591,0	19 335,9	14 768,7	6 632,8
Jul13-Jun14	76 596,6	16 401,5	18 791,6	19 760,2	15 024,7	6 618,7

Variación porcentual

Respecto a similar período del año anterior	8,3 +++	13,7 +++	11,8 +++	4,6	4,2	7,2 ++
---	---------	----------	----------	-----	-----	--------

1/ Cono Norte conforman los distritos de: Ancón, Carabaylo, Comas, Independencia, Los Olivos, Puente Piedra, San Martín de Porres y Santa Rosa.

2/ Cono Este conforman los distritos de: Ate, Santa Anita, Chaclacayo, Lurigancho, La Molina, Cieneguilla, San Luis y San Juan de Lurigancho.

3/ Cono Centro conforman los distritos de: Lima Cercado, Breña, Jesús María, Lince, Barranco, San Isidro, San Miguel, Magdalena del Mar, Pueblo Libre, San Borja, Miraflores, La Victoria, Rímac y Chorrillos.

4/ Cono Sur conforman los distritos de: Lurín, Pachacámac, Pucusana, Punta Hermosa, Punta Negra, San Bartolo, San Juan de Miraflores, Santiago de Surco, Santa María del Mar, Villa El Salvador y Villa María del Triunfo.

5/ Provincia Constitucional del Callao conforman los distritos de: Callao, Bellavista, Carmen de La Legua, La Perla, Ventanilla y La Punta.

Fuente: Instituto Nacional de Estadística e Informática -Encuesta Permanente de Empleo.

Cuadro N° 48
Lima Metropolitana: Ingreso promedio mensual de la población ocupada por sexo y grupos de edad
 Trimestre móvil: Abril-Mayo-Junio 05 - Abril-Mayo-Junio 14
 (Nuevos soles corrientes)

Año/ Trimestre móvil	Total	Sexo		Grupos de edad		
		Hombre	Mujer	De 14 a 24 años	De 25 a 44 años	De 45 y más años
2005						
Abr-May-Jun	829,9	974,9	634,1	488,1	868,5	1 046,0
2006						
Abr-May-Jun	855,9	992,3	672,6	532,6	908,7	1 013,3
2007						
Abr-May-Jun	866,6	1 011,8	672,9	546,4	918,2	1 044,0
2008						
Abr-May-Jun	987,2	1 126,1	801,3	606,5	1 076,0	1 130,8
2009						
Abr-May-Jun	1 056,0	1 241,4	812,6	642,9	1 115,3	1 258,3
2010						
Abr-May-Jun	1 070,1	1 249,8	835,9	672,3	1 141,9	1 237,1
2011						
Abr-May-Jun	1 185,4	1 382,3	928,1	748,4	1 262,1	1 379,8
2012						
Nov-Dic11-Ene12	1 284,8	1 500,6	1 007,0	788,9	1 372,1	1 510,5
Dic11-Ene-Feb12	1 288,5	1 503,9	1 008,7	799,5	1 366,5	1 537,0
Ene-Feb-Mar	1 324,2	1 528,2	1 060,9	857,9	1 386,3	1 584,2
Feb-Mar-Abr	1 316,4	1 525,3	1 043,3	840,3	1 370,4	1 597,2
Mar-Abr-May	1 298,1	1 509,6	1 024,6	832,4	1 356,7	1 556,7
Abr-May-Jun	1 300,6	1 523,5	1 010,3	809,3	1 377,4	1 539,9
May-Jun-Jul	1 298,4	1 520,7	1 012,2	822,2	1 384,8	1 514,6
Jun-Jul-Ago	1 325,5	1 551,9	1 030,2	846,2	1 415,7	1 523,8
Jul-Ago-Set	1 307,0	1 532,4	1 013,5	842,2	1 397,1	1 501,6
Ago-Set-Oct	1 311,8	1 536,0	1 016,9	848,6	1 403,2	1 501,6
Set-Oct-Nov	1 325,7	1 554,8	1 030,7	856,3	1 406,6	1 550,4
Oct-Nov-Dic	1 326,3	1 554,0	1 029,7	864,3	1 411,1	1 543,5
2013						
Nov-Dic12-Ene13	1 350,8	1 573,6	1 060,3	875,2	1 450,6	1 536,4
Dic12-Ene-Feb13	1 348,5	1 556,1	1 071,0	869,3	1 441,6	1 561,1
Ene-Feb-Mar	1 373,7	1 590,8	1 087,5	885,3	1 476,9	1 558,5
Feb-Mar-Abr	1 373,6	1 582,8	1 104,4	879,2	1 491,4	1 531,7
Mar-Abr-May	1 374,5	1 598,0	1 084,5	881,7	1 498,7	1 505,7
Abr-May-Jun	1 370,2	1 577,9	1 100,9	864,9	1 476,3	1 539,1
May-Jun-Jul	1 374,2	1 605,5	1 073,3	875,9	1 459,1	1 578,8
Jun-Jul-Ago	1 394,5	1 633,9	1 089,0	860,9	1 498,9	1 574,6
Jul-Ago-Set	1 419,8	1 675,4	1 094,6	887,3	1 532,8	1 579,8
Ago-Set-Oct	1 423,8	1 677,2	1 096,3	887,8	1 542,8	1 582,2
Set-Oct-Nov	1 440,3	1 708,0	1 097,0	910,5	1 556,6	1 595,7
Oct-Nov-Dic	1 432,8	1 693,2	1 101,3	890,5	1 544,7	1 605,8
2014						
Nov-Dic13-Ene14	1 458,5	1 709,6	1 139,8	890,6	1 575,6	1 633,6
Dic13-Ene-Feb14	1 437,6	1 668,5	1 141,2	894,8	1 549,2	1 617,4
Ene-Feb-Mar	1 441,0	1 679,1	1 129,7	890,6	1 545,4	1 651,2
Feb-Mar-Abr	1 431,0	1 672,1	1 121,3	895,5	1 528,4	1 633,9
Mar-Abr-May	1 437,3	1 676,5	1 131,9	893,8	1 531,5	1 632,0
Abr-May-Jun	1 467,7	1 703,0	1 170,9	915,4	1 562,8	1 670,6

Variación porcentual

Respecto a similar Trím. del año anterior	7,1 +++	7,9 +++	6,4 ++	5,8 ++	5,9 ++	8,5 +++
---	---------	---------	--------	--------	--------	---------

- Para el cálculo del ingreso promedio mensual se excluye a los ocupados como trabajadores familiares no remunerados y a los practicantes. Asimismo, a las personas con ingresos mayores a 25,000 soles mensuales.

Fuente: Instituto Nacional de Estadística e Informática -Encuesta Permanente de Empleo.

Cuadro N° 49

Lima Metropolitana: Ingreso promedio mensual de la población ocupada por nivel de educación alcanzado

Trimestre móvil: Abril-Mayo-Junio 05 - Abril-Mayo-Junio 14

(Nuevos soles corrientes)

Año/ Trimestre móvil	Total	Nivel de educación			
		Primaria 1/	Secundaria	Sup. No Univers.	Sup. Univers.
2005					
Abr-May-Jun	829,9	454,4	579,5	831,7	1 762,1
2006					
Abr-May-Jun	855,9	480,8	599,1	898,0	1 708,0
2007					
Abr-May-Jun	866,6	508,2	642,9	874,5	1 672,9
2008					
Abr-May-Jun	987,2	576,2	719,3	983,2	1 800,3
2009					
Abr-May-Jun	1 056,0	618,5	781,0	1 000,8	1 941,7
2010					
Abr-May-Jun	1 070,1	647,5	828,3	1 089,5	1 886,5
2011					
Abr-May-Jun	1 185,4	712,8	892,8	1 125,9	2 103,4
2012					
Nov-Dic11-Ene12	1 284,8	791,4	964,7	1 236,4	2 215,3
Dic11-Ene-Feb12	1 288,5	794,6	972,7	1 249,7	2 222,2
Ene-Feb-Mar	1 324,2	797,4	976,1	1 296,3	2 287,0
Feb-Mar-Abr	1 316,4	804,9	980,3	1 249,2	2 270,5
Mar-Abr-May	1 298,1	782,8	979,5	1 245,0	2 222,6
Abr-May-Jun	1 300,6	785,8	988,3	1 214,4	2 224,3
May-Jun-Jul	1 298,4	784,7	1 002,5	1 226,2	2 190,0
Jun-Jul-Ago	1 325,5	781,0	1 006,8	1 226,8	2 265,5
Jul-Ago-Set	1 307,0	774,9	1 003,1	1 238,5	2 196,4
Ago-Set-Oct	1 311,8	796,5	992,3	1 247,6	2 228,0
Set-Oct-Nov	1 325,7	826,5	1 010,2	1 255,6	2 233,9
Oct-Nov-Dic	1 326,3	854,1	1 015,6	1 260,0	2 246,5
2013					
Nov-Dic12-Ene13	1 350,8	855,8	1 026,2	1 280,5	2 267,8
Dic12-Ene-Feb13	1 348,5	866,0	1 025,5	1 315,6	2 244,4
Ene-Feb-Mar	1 373,7	842,2	1 040,6	1 313,5	2 317,5
Feb-Mar-Abr	1 373,6	858,8	1 050,5	1 286,2	2 316,5
Mar-Abr-May	1 374,5	857,9	1 061,4	1 261,7	2 328,2
Abr-May-Jun	1 370,2	875,6	1 063,5	1 288,3	2 270,4
May-Jun-Jul	1 374,2	874,6	1 067,4	1 329,0	2 269,9
Jun-Jul-Ago	1 394,5	874,8	1 070,9	1 368,0	2 281,8
Jul-Ago-Set	1 419,8	890,5	1 085,7	1 376,5	2 351,6
Ago-Set-Oct	1 423,8	880,8	1 089,1	1 369,8	2 383,3
Set-Oct-Nov	1 440,3	899,0	1 114,9	1 343,3	2 407,6
Oct-Nov-Dic	1 432,8	902,9	1 118,6	1 337,8	2 351,7
2014					
Nov-Dic13-Ene14	1 458,5	917,5	1 141,2	1 345,3	2 406,1
Dic13-Ene-Feb14	1 437,6	944,8	1 125,3	1 344,1	2 372,8
Ene-Feb-Mar	1 441,0	939,1	1 127,7	1 342,6	2 370,4
Feb-Mar-Abr	1 431,0	955,6	1 120,3	1 338,3	2 323,0
Mar-Abr-May	1 437,3	945,1	1 112,4	1 350,0	2 379,2
Abr-May-Jun	1 467,7	947,0	1 124,0	1 356,6	2 447,5

Variación porcentual

Respecto a similar Trim. del año anterior 7,1 +++ 8,2 ++ 5,7 +++ 5,3 + 7,8 ++

- Para el cálculo del ingreso promedio mensual se excluye a los ocupados como trabajadores familiares no remunerados y a los practicantes. Asimismo, a las personas con ingresos mayores a 25,000 soles mensuales.

1/ Incluye Inicial y Sin nivel.

Fuente: Instituto Nacional de Estadística e Informática -Encuesta Permanente de Empleo.

Cuadro N° 50
Lima Metropolitana: Ingreso promedio mensual de la población ocupada por ramas de actividad
T Trimestre móvil: Abril-Mayo-Junio 05 - Abril-Mayo-Junio 14
(Nuevos soles corrientes)

Año/ Trimestre móvil	Total	Ramas de Actividad			
		Manufactura	Construcción	Comercio	Servicios
2005					
Abr-May-Jun	829,9	794,9	932,3	626,4	900,0
2006					
Abr-May-Jun	855,9	902,7	941,3	643,1	894,0
2007					
Abr-May-Jun	866,6	885,3	891,5	668,2	925,7
2008					
Abr-May-Jun	987,2	919,6	985,0	811,9	1 058,5
2009					
Abr-May-Jun	1 056,0	997,4	1 252,0	855,6	1 110,4
2010					
Abr-May-Jun	1 070,1	1 067,3	1 179,4	868,3	1 130,1
2011					
Abr-May-Jun	1 185,4	1 110,7	1 407,7	925,5	1 261,2
2012					
Nov-Dic11-Ene12	1 284,8	1 226,8	1 580,8	1 003,8	1 330,7
Dic11-Ene-Feb12	1 288,5	1 215,6	1 587,1	1 034,4	1 326,5
Ene-Feb-Mar	1 324,2	1 254,4	1 611,7	1 063,8	1 363,0
Feb-Mar-Abr	1 316,4	1 253,7	1 639,2	1 066,7	1 336,4
Mar-Abr-May	1 298,1	1 266,7	1 592,3	1 014,5	1 324,9
Abr-May-Jun	1 300,6	1 250,1	1 651,7	1 035,2	1 324,4
May-Jun-Jul	1 298,4	1 228,3	1 631,6	1 012,7	1 345,5
Jun-Jul-Ago	1 325,5	1 261,0	1 657,1	1 029,3	1 379,8
Jul-Ago-Set	1 307,0	1 264,0	1 606,1	1 023,3	1 356,3
Ago-Set-Oct	1 311,8	1 298,7	1 552,9	1 023,6	1 364,7
Set-Oct-Nov	1 325,7	1 271,6	1 597,2	1 077,6	1 372,7
Oct-Nov-Dic	1 326,3	1 273,4	1 575,4	1 071,9	1 380,2
2013					
Nov-Dic12-Ene13	1 350,8	1 296,2	1 588,6	1 101,5	1 408,1
Dic12-Ene-Feb13	1 348,5	1 340,7	1 575,8	1 082,0	1 404,9
Ene-Feb-Mar	1 373,7	1 351,0	1 625,5	1 105,9	1 423,5
Feb-Mar-Abr	1 373,6	1 330,2	1 650,0	1 130,5	1 404,5
Mar-Abr-May	1 374,5	1 272,7	1 692,1	1 164,8	1 392,3
Abr-May-Jun	1 370,2	1 270,9	1 675,6	1 135,3	1 402,2
May-Jun-Jul	1 374,2	1 277,0	1 739,2	1 115,4	1 406,0
Jun-Jul-Ago	1 394,5	1 343,9	1 808,2	1 092,8	1 434,0
Jul-Ago-Set	1 419,8	1 368,6	1 814,9	1 138,7	1 458,5
Ago-Set-Oct	1 423,8	1 401,0	1 794,9	1 126,0	1 472,1
Set-Oct-Nov	1 440,3	1 382,5	1 719,0	1 159,8	1 495,3
Oct-Nov-Dic	1 432,8	1 418,9	1 755,3	1 165,6	1 461,5
2014					
Nov-Dic13-Ene14	1 458,5	1 462,5	1 770,4	1 184,5	1 481,5
Dic13-Ene-Feb14	1 437,6	1 451,0	1 809,9	1 136,9	1 469,0
Ene-Feb-Mar	1 441,0	1 465,2	1 786,6	1 125,7	1 478,6
Feb-Mar-Abr	1 431,0	1 420,3	1 778,7	1 126,0	1 478,4
Mar-Abr-May	1 437,3	1 410,3	1 771,5	1 139,7	1 479,5
Abr-May-Jun	1 467,7	1 464,6	1 761,2	1 184,8	1 503,2

Variación porcentual

Respecto a similar Trim. del año anterior	7,1	+++	15,2	+++	5,1	4,4	7,2	+++
---	-----	-----	------	-----	-----	-----	-----	-----

- Para el cálculo del ingreso promedio mensual se excluye a los ocupados como trabajadores familiares no remunerados y a los practicantes. Asimismo, a las personas con ingresos mayores a 25,000 soles mensuales.

Fuente: Instituto Nacional de Estadística e Informática -Encuesta Permanente de Empleo.

Cuadro N° 51

Lima Metropolitana: Ingreso promedio mensual de la población ocupada por categoría de ocupación y tamaño de empresa

Trimestre móvil: Abril-Mayo-Junio 05 - Abril-Mayo-Junio 14

(Nuevos soles corrientes)

Año/ Trimestre móvil	Total	Categoría de ocupación		Tamaño de Empresa (Número de trabajadores)		
		Independiente	Dependiente	De 1 a 10	De 11 a 50	51 y más
2005						
Abr-May-Jun	829,9	699,0	905,0	599,7	994,4	1 347,2
2006						
Abr-May-Jun	855,9	711,6	932,9	621,9	977,3	1 357,4
2007						
Abr-May-Jun	866,6	770,7	924,1	668,5	1 015,4	1 299,8
2008						
Abr-May-Jun	987,2	859,2	1 055,9	744,0	1 151,3	1 420,4
2009						
Abr-May-Jun	1 056,0	930,7	1 124,7	808,0	1 243,9	1 495,6
2010						
Abr-May-Jun	1 070,1	967,2	1 130,8	844,9	1 161,7	1 540,3
2011						
Abr-May-Jun	1 185,4	1 069,9	1 248,6	928,4	1 265,4	1 673,5
2012						
Nov-Dic11-Ene12	1 284,8	1 198,5	1 329,1	1 009,4	1 388,0	1 767,4
Dic11-Ene-Feb12	1 288,5	1 198,4	1 336,3	1 011,7	1 432,7	1 769,6
Ene-Feb-Mar	1 324,2	1 207,2	1 385,8	1 030,7	1 505,1	1 809,2
Feb-Mar-Abr	1 316,4	1 214,7	1 370,4	1 026,3	1 523,3	1 790,2
Mar-Abr-May	1 298,1	1 233,6	1 332,2	1 037,6	1 455,2	1 734,3
Abr-May-Jun	1 300,6	1 266,5	1 318,2	1 058,5	1 413,6	1 715,0
May-Jun-Jul	1 298,4	1 250,0	1 322,5	1 059,4	1 426,3	1 696,7
Jun-Jul-Ago	1 325,5	1 230,0	1 372,7	1 056,3	1 438,7	1 778,2
Jul-Ago-Set	1 307,0	1 204,1	1 358,3	1 033,8	1 405,3	1 783,5
Ago-Set-Oct	1 311,8	1 202,3	1 366,9	1 030,0	1 409,1	1 803,3
Set-Oct-Nov	1 325,7	1 239,6	1 369,7	1 050,2	1 467,1	1 794,7
Oct-Nov-Dic	1 326,3	1 266,1	1 356,4	1 067,3	1 461,3	1 770,4
2013						
Nov-Dic12-Ene13	1 350,8	1 289,2	1 381,5	1 083,5	1 505,2	1 795,0
Dic12-Ene-Feb13	1 348,5	1 309,2	1 368,4	1 092,6	1 533,9	1 778,4
Ene-Feb-Mar	1 373,7	1 299,2	1 412,0	1 099,9	1 545,2	1 837,6
Feb-Mar-Abr	1 373,6	1 298,3	1 412,7	1 107,3	1 470,8	1 851,9
Mar-Abr-May	1 374,5	1 295,4	1 416,1	1 119,3	1 359,3	1 857,0
Abr-May-Jun	1 370,2	1 287,1	1 415,3	1 111,4	1 407,8	1 840,6
May-Jun-Jul	1 374,2	1 283,4	1 423,0	1 107,6	1 395,2	1 863,0
Jun-Jul-Ago	1 394,5	1 292,3	1 449,1	1 099,4	1 518,8	1 893,0
Jul-Ago-Set	1 419,8	1 334,7	1 464,9	1 130,4	1 518,6	1 911,9
Ago-Set-Oct	1 423,8	1 333,7	1 472,4	1 135,7	1 544,3	1 904,6
Set-Oct-Nov	1 440,3	1 371,3	1 477,1	1 170,8	1 524,3	1 887,0
Oct-Nov-Dic	1 432,8	1 372,1	1 465,9	1 178,1	1 503,3	1 864,0
2014						
Nov-Dic13-Ene14	1 458,5	1 407,9	1 486,5	1 213,4	1 526,7	1 871,5
Dic13-Ene-Feb14	1 437,6	1 374,9	1 472,8	1 211,3	1 456,1	1 842,3
Ene-Feb-Mar	1 441,0	1 380,9	1 473,8	1 196,7	1 500,4	1 870,1
Feb-Mar-Abr	1 431,0	1 387,6	1 454,2	1 189,8	1 518,2	1 841,5
Mar-Abr-May	1 437,3	1 404,5	1 454,2	1 193,7	1 494,1	1 859,7
Abr-May-Jun	1 467,7	1 422,4	1 490,2	1 209,4	1 451,5	1 924,9
Variación porcentual						
Respecto a similar Trim. del año anterior	7,1	10,5	5,3	8,8	3,1	4,6

- Para el cálculo del ingreso promedio mensual se excluye a los ocupados como trabajadores familiares no remunerados y a los practicantes. Asimismo, a las personas con ingresos mayores a 25,000 soles mensuales.

Fuente: Instituto Nacional de Estadística e Informática -Encuesta Permanente de Empleo.

Cuadro N° 52
Lima Metropolitana: Ingreso promedio mensual de la población ocupada residente en los Conos
 Trimestre móvil: Abril-Mayo-Junio 05 - Abril-Mayo-Junio 14
 (Nuevos soles corrientes)

Trimestre móvil	Total	Cono Norte 1/	Cono Este 2/	Cono Centro 3/	Cono Sur 4/	Prov. Const. del Callao 5/
2005						
Abr-May-Jun	829,9	684,8	737,0	1 156,9	863,6	682,9
2006						
Abr-May-Jun	855,9	736,9	779,6	1 159,9	829,3	752,3
2007						
Abr-May-Jun	866,6	742,4	824,5	1 105,4	861,2	779,5
2008						
Abr-May-Jun	987,2	869,1	886,5	1 263,5	975,9	871,5
2009						
Abr-May-Jun	1 056,0	891,2	932,0	1 359,8	1 132,5	925,8
2010						
Abr-May-Jun	1 070,1	899,8	988,7	1 446,7	1 069,1	916,0
2011						
Abr-May-Jun	1 185,4	1 065,3	1 071,5	1 527,0	1 230,4	988,2
2012						
Nov-Dic11-Ene12	1 284,8	1 099,2	1 182,1	1 784,5	1 213,0	1 110,4
Dic11-Ene-Feb12	1 288,5	1 098,2	1 200,5	1 746,8	1 244,6	1 129,4
Ene-Feb-Mar	1 324,2	1 119,2	1 204,6	1 802,1	1 358,2	1 134,3
Feb-Mar-Abr	1 316,4	1 137,2	1 201,0	1 769,4	1 347,9	1 118,1
Mar-Abr-May	1 298,1	1 122,6	1 151,9	1 739,9	1 348,9	1 102,4
Abr-May-Jun	1 300,6	1 122,0	1 153,5	1 734,3	1 363,7	1 113,7
May-Jun-Jul	1 298,4	1 138,3	1 130,5	1 719,4	1 392,1	1 129,9
Jun-Jul-Ago	1 325,5	1 167,4	1 153,3	1 737,6	1 408,9	1 165,3
Jul-Ago-Set	1 307,0	1 143,9	1 142,9	1 731,2	1 360,7	1 147,6
Ago-Set-Oct	1 311,8	1 126,4	1 185,1	1 758,4	1 323,1	1 120,8
Set-Oct-Nov	1 325,7	1 106,4	1 209,3	1 825,1	1 335,2	1 132,4
Oct-Nov-Dic	1 326,3	1 110,6	1 227,8	1 788,3	1 322,2	1 156,6
2013						
Nov-Dic12-Ene13	1 350,8	1 128,2	1 217,0	1 839,4	1 350,7	1 197,3
Dic12-Ene-Feb13	1 348,5	1 164,0	1 199,5	1 820,9	1 352,9	1 194,0
Ene-Feb-Mar	1 373,7	1 180,8	1 227,1	1 858,6	1 404,2	1 203,4
Feb-Mar-Abr	1 373,6	1 182,4	1 231,4	1 858,3	1 392,6	1 229,2
Mar-Abr-May	1 374,5	1 217,7	1 235,6	1 817,0	1 373,7	1 232,1
Abr-May-Jun	1 370,2	1 234,1	1 227,6	1 820,7	1 363,0	1 215,9
May-Jun-Jul	1 374,2	1 234,7	1 248,7	1 774,4	1 406,1	1 217,3
Jun-Jul-Ago	1 394,5	1 221,6	1 275,4	1 827,1	1 407,9	1 243,3
Jul-Ago-Set	1 419,8	1 233,1	1 297,8	1 893,6	1 382,6	1 288,9
Ago-Set-Oct	1 423,8	1 219,0	1 314,6	1 910,6	1 398,8	1 257,8
Set-Oct-Nov	1 440,3	1 250,0	1 352,9	1 925,5	1 396,1	1 263,3
Oct-Nov-Dic	1 432,8	1 277,6	1 356,0	1 867,2	1 373,6	1 264,3
2014						
Nov-Dic13-Ene14	1 458,5	1 312,9	1 387,9	1 919,2	1 350,4	1 277,6
Dic13-Ene-Feb14	1 437,6	1 300,0	1 372,0	1 881,9	1 353,8	1 257,0
Ene-Feb-Mar	1 441,0	1 308,4	1 381,2	1 866,6	1 418,2	1 205,7
Feb-Mar-Abr	1 431,0	1 340,3	1 377,8	1 829,1	1 371,5	1 206,3
Mar-Abr-May	1 437,3	1 342,2	1 365,1	1 860,4	1 363,2	1 218,7
Abr-May-Jun	1 467,7	1 314,9	1 346,6	1 984,3	1 436,2	1 230,6

Variación porcentual

Respecto a similar Trim. del año anterior	7,1 +++	6,6 ++	9,7 +++	9,0 +	5,4	1,2
---	---------	--------	---------	-------	-----	-----

- Para el cálculo del ingreso promedio mensual se excluye a los ocupados como trabajadores familiares no remunerados y a los practicantes. Asimismo, a las personas con ingresos mayores a 25,000 soles mensuales.

1/ Cono Norte comprende los distritos de: Ancón, Carabaylo, Comas, Independencia, Los Olivos, Puente Piedra, San Martín de Porres y Santa Rosa.

2/ Cono Este comprende los distritos de: Ate, Santa Anita, Chaclacayo, Lurigancho, La Molina, Cieneguilla, San Luis y San Juan de Lurigancho.

3/ Cono Centro comprende los distritos de: Lima Cercado, Breña, Jesús María, Lince, Barranco, San Isidro, San Miguel, Magdalena del Mar, Pueblo Libre, San Borja, Miraflores, La Victoria, Rimac y Chorrillos.

4/ Cono Sur comprende los distritos de: Lurín, Pachacámac, Pucusana, Punta Hermosa, Punta Negra, San Bartolo, San Juan de Miraflores, Santiago de Surco, Santa María del Mar, Villa El Salvador y Villa María del Triunfo.

5/ Provincia Constitucional del Callao comprende los distritos de: Callao, Bellavista, Carmen de La Legua, La Perla, Ventanilla y La Punta.

Fuente: Instituto Nacional de Estadística e Informática -Encuesta Permanente de Empleo.

Cuadro N° 53
Lima Metropolitana: Ingreso promedio por hora percibida en la población ocupada por sexo y tamaño de empresa
 Trimestre móvil: Abril-Mayo-Junio 05 - Abril-Mayo-Junio 14
 (Nuevos soles corrientes)

Año/ Trimestre móvil	Total	Sexo		Tamaño de Empresa (Número de trabajadores)		
		Hombre	Mujer	De 1 a 10	11 a 50	51 y más
2005						
Abr-May-Jun	3,90	4,31	3,26	2,82	4,80	6,28
2006						
Abr-May-Jun	4,07	4,46	3,48	2,93	4,87	6,50
2007						
Abr-May-Jun	4,23	4,67	3,56	3,26	4,99	6,32
2008						
Abr-May-Jun	4,78	5,15	4,22	3,57	5,59	7,01
2009						
Abr-May-Jun	5,14	5,65	4,34	3,95	6,14	7,19
2010						
Abr-May-Jun	5,13	5,66	4,35	3,98	5,77	7,60
2011						
Abr-May-Jun	5,64	6,20	4,80	4,38	6,13	8,04
2012						
Nov-Dic11-Ene12	6,14	6,75	5,22	4,74	6,75	8,67
Dic11-Ene-Feb12	6,16	6,78	5,23	4,71	7,01	8,86
Ene-Feb-Mar	6,35	6,94	5,49	4,80	7,41	9,13
Feb-Mar-Abr	6,35	6,95	5,45	4,83	7,42	9,01
Mar-Abr-May	6,28	6,87	5,40	4,94	7,25	8,59
Abr-May-Jun	6,31	6,91	5,38	5,07	7,11	8,40
May-Jun-Jul	6,28	6,90	5,35	5,06	7,26	8,25
Jun-Jul-Ago	6,44	7,06	5,50	5,09	7,23	8,67
Jul-Ago-Set	6,44	7,05	5,50	5,05	7,05	8,86
Ago-Set-Oct	6,50	7,11	5,56	5,06	7,07	9,06
Set-Oct-Nov	6,54	7,18	5,59	5,12	7,40	9,02
Oct-Nov-Dic	6,47	7,11	5,49	5,12	7,34	8,81
2013						
Nov-Dic12-Ene13	6,69	7,33	5,72	5,23	7,69	9,22
Dic12-Ene-Feb13	6,65	7,25	5,72	5,25	7,73	9,17
Ene-Feb-Mar	6,74	7,39	5,77	5,23	7,71	9,55
Feb-Mar-Abr	6,64	7,24	5,76	5,24	7,15	9,34
Mar-Abr-May	6,62	7,27	5,64	5,26	6,71	9,26
Abr-May-Jun	6,60	7,17	5,76	5,26	7,06	9,07
May-Jun-Jul	6,63	7,27	5,66	5,25	7,00	9,16
Jun-Jul-Ago	6,84	7,51	5,84	5,30	7,56	9,54
Jul-Ago-Set	6,99	7,71	5,92	5,46	7,70	9,67
Ago-Set-Oct	7,01	7,70	5,95	5,47	7,89	9,64
Set-Oct-Nov	7,06	7,79	5,94	5,64	7,74	9,44
Oct-Nov-Dic	6,99	7,71	5,91	5,67	7,53	9,25
2014						
Nov-Dic13-Ene14	7,23	8,00	6,11	5,87	7,89	9,57
Dic13-Ene-Feb14	7,08	7,79	6,05	5,81	7,50	9,41
Ene-Feb-Mar	7,18	7,95	6,04	5,79	7,85	9,69
Feb-Mar-Abr	7,09	7,80	6,04	5,80	7,70	9,34
Mar-Abr-May	7,19	7,87	6,19	5,89	7,71	9,44
Abr-May-Jun	7,35	8,02	6,37	5,97	7,43	9,81

Variación porcentual

Respecto a similar Trim. del año anterior	11,3 +++	11,8 +++	10,7 +++	13,5 +++	5,3	8,2 ++
---	----------	----------	----------	----------	-----	--------

- Para el cálculo del ingreso promedio mensual se excluye a los ocupados como trabajadores familiares no remunerados y a los practicantes. Asimismo, a las personas con ingresos mayores a 25,000 soles mensuales.

Fuente: Instituto Nacional de Estadística e Informática -Encuesta Permanente de Empleo.

Cuadro N° 54
Lima Metropolitana: Ingreso promedio por hora percibida en la población ocupada por nivel de educación
 Trimestre móvil: Abril-Mayo-Junio 05 - Abril-Mayo-Junio 14
 (Nuevos soles corrientes)

Año/ Trimestre móvil	Total	Nivel de educación			
		Primaria 1/	Secundaria	Sup. No Univers.	Sup. Univers.
2005					
Abr-May-Jun	3,90	2,06	2,64	3,97	9,16
2006					
Abr-May-Jun	4,07	2,20	2,72	4,39	9,25
2007					
Abr-May-Jun	4,23	2,39	3,04	4,28	9,16
2008					
Abr-May-Jun	4,78	2,70	3,35	4,70	9,91
2009					
Abr-May-Jun	5,14	2,86	3,64	4,98	10,62
2010					
Abr-May-Jun	5,13	2,98	3,79	5,34	10,38
2011					
Abr-May-Jun	5,64	3,20	4,05	5,40	11,48
2012					
Nov-Dic11-Ene12	6,14	3,64	4,41	5,92	11,90
Dic11-Ene-Feb12	6,16	3,56	4,44	6,05	12,14
Ene-Feb-Mar	6,35	3,56	4,45	6,36	12,49
Feb-Mar-Abr	6,35	3,64	4,46	6,17	12,64
Mar-Abr-May	6,28	3,67	4,48	6,09	12,35
Abr-May-Jun	6,31	3,63	4,55	5,88	12,41
May-Jun-Jul	6,28	3,62	4,62	5,94	12,11
Jun-Jul-Ago	6,44	3,63	4,65	6,03	12,45
Jul-Ago-Set	6,44	3,69	4,70	6,20	12,13
Ago-Set-Oct	6,50	3,81	4,69	6,26	12,36
Set-Oct-Nov	6,54	3,88	4,79	6,22	12,30
Oct-Nov-Dic	6,47	3,98	4,75	6,18	12,26
2013					
Nov-Dic12-Ene13	6,69	4,00	4,84	6,37	12,79
Dic12-Ene-Feb13	6,65	4,08	4,78	6,56	12,73
Ene-Feb-Mar	6,74	3,96	4,80	6,56	13,24
Feb-Mar-Abr	6,64	3,98	4,80	6,40	12,72
Mar-Abr-May	6,62	3,96	4,83	6,20	12,82
Abr-May-Jun	6,60	4,03	4,87	6,32	12,39
May-Jun-Jul	6,63	4,06	4,93	6,41	12,30
Jun-Jul-Ago	6,84	4,18	5,05	6,62	12,49
Jul-Ago-Set	6,99	4,27	5,16	6,71	12,79
Ago-Set-Oct	7,01	4,23	5,16	6,67	13,05
Set-Oct-Nov	7,06	4,25	5,26	6,62	12,97
Oct-Nov-Dic	6,99	4,18	5,26	6,54	12,70
2014					
Nov-Dic13-Ene14	7,23	4,29	5,38	6,81	13,39
Dic13-Ene-Feb14	7,08	4,33	5,26	6,78	13,37
Ene-Feb-Mar	7,18	4,36	5,33	6,80	13,55
Feb-Mar-Abr	7,09	4,41	5,31	6,72	12,96
Mar-Abr-May	7,19	4,43	5,35	6,84	13,21
Abr-May-Jun	7,35	4,44	5,43	6,82	13,55

Variación porcentual

Respecto a similar Trim. del año anterior	11,3	10,2 +++	11,6 +++	8,0 +++	9,4 ++
---	------	----------	----------	---------	--------

- Para el cálculo del ingreso promedio mensual se excluye a los ocupados como trabajadores familiares no remunerados y a los practicantes. Asimismo, a las personas con ingresos mayores a 25,000 soles mensuales.

1/ Incluye Inicial y Sin nivel.

Fuente: Instituto Nacional de Estadística e Informática -Encuesta Permanente de Empleo.

Cuadro N° 55

Lima Metropolitana: Ingreso promedio por hora percibida por la población ocupada residentes en los Conos

Trimestre móvil: Abril-Mayo-Junio 05 - Abril-Mayo-Junio 14

(Nuevos soles corrientes)

Trimestre móvil	Total	Cono Norte 1/	Cono Este 2/	Cono Centro 3/	Cono Sur 4/	Prov. Const. del Callao 5/
2005						
Abr-May-Jun	3,90	3,19	3,46	5,67	3,98	3,14
2006						
Abr-May-Jun	4,07	3,48	3,62	5,71	3,94	3,62
2007						
Abr-May-Jun	4,23	3,60	3,86	5,72	4,18	3,84
2008						
Abr-May-Jun	4,78	4,25	4,19	6,35	4,69	4,08
2009						
Abr-May-Jun	5,14	4,32	4,45	6,73	5,56	4,50
2010						
Abr-May-Jun	5,13	4,37	4,52	7,12	5,18	4,47
2011						
Abr-May-Jun	5,64	4,93	5,01	7,64	5,81	4,84
2012						
Nov-Dic11-Ene12	6,14	5,21	5,53	8,81	5,79	5,35
Dic11-Ene-Feb12	6,16	5,13	5,69	8,79	5,88	5,41
Ene-Feb-Mar	6,35	5,28	5,72	9,18	6,38	5,45
Feb-Mar-Abr	6,35	5,33	5,74	9,05	6,42	5,41
Mar-Abr-May	6,28	5,34	5,47	8,89	6,50	5,31
Abr-May-Jun	6,31	5,36	5,48	8,88	6,58	5,36
May-Jun-Jul	6,28	5,50	5,35	8,69	6,72	5,40
Jun-Jul-Ago	6,44	5,68	5,49	8,75	6,85	5,60
Jul-Ago-Set	6,44	5,63	5,52	8,76	6,68	5,72
Ago-Set-Oct	6,50	5,58	5,75	8,98	6,55	5,57
Set-Oct-Nov	6,54	5,43	5,86	9,31	6,56	5,65
Oct-Nov-Dic	6,47	5,39	5,88	9,10	6,36	5,61
2013						
Nov-Dic12-Ene13	6,69	5,56	5,97	9,47	6,53	5,94
Dic12-Ene-Feb13	6,65	5,73	5,85	9,35	6,50	5,91
Ene-Feb-Mar	6,74	5,79	5,90	9,43	6,82	6,01
Feb-Mar-Abr	6,64	5,72	5,85	9,25	6,65	6,03
Mar-Abr-May	6,62	5,84	5,85	9,09	6,47	6,04
Abr-May-Jun	6,60	5,95	5,87	9,13	6,39	5,86
May-Jun-Jul	6,63	5,95	5,95	8,90	6,67	5,83
Jun-Jul-Ago	6,84	6,05	6,14	9,29	6,81	6,03
Jul-Ago-Set	6,99	6,10	6,26	9,60	6,81	6,27
Ago-Set-Oct	7,01	6,00	6,34	9,69	6,91	6,12
Set-Oct-Nov	7,06	6,11	6,53	9,62	6,92	6,12
Oct-Nov-Dic	6,99	6,20	6,61	9,25	6,64	6,18
2014						
Nov-Dic13-Ene14	7,23	6,53	6,94	9,68	6,51	6,26
Dic13-Ene-Feb14	7,08	6,33	6,84	9,51	6,56	6,11
Ene-Feb-Mar	7,18	6,42	6,88	9,70	6,97	5,93
Feb-Mar-Abr	7,09	6,55	6,72	9,47	6,78	6,01
Mar-Abr-May	7,19	6,63	6,69	9,79	6,82	6,08
Abr-May-Jun	7,35	6,54	6,56	10,38	7,20	6,18

Variación porcentual

Respecto a similar Trim. del año anterior	11,3 +++	10,0 +++	11,8 +++	13,7 +++	12,7 +++	5,4
---	----------	----------	----------	----------	----------	-----

- Para el cálculo del ingreso promedio mensual se excluye a los ocupados como trabajadores familiares no remunerados y a los practicantes. Asimismo, a las personas con ingresos mayores a 25,000 soles mensuales.

1/ Cono Norte conforman los distritos de: Ancón, Carabaylo, Comas, Independencia, Los Olivos, Puente Piedra, San Martín de Porres y Santa Rosa.

2/ Cono Este comprende los distritos de: Ate, Santa Anita, Chaclacayo, Lurigancho, La Molina, Cieneguilla, San Luis y San Juan de Lurigancho.

3/ Cono Centro conforman los distritos de: Lima Cercado, Breña, Jesús María, Lince, Barranco, San Isidro, San Miguel, Magdalena del Mar, Pueblo Libre, San Borja, Miraflores, La Victoria, Rimac y Chorrillos.

4/ Cono Sur conforman los distritos de: Lurín, Pachacámac, Pucusana, Punta Hermosa, Punta Negra, San Bartolo, San Juan de Miraflores, Santiago de Surco, Santa María del Mar, Villa El Salvador y Villa María del Triunfo.

5/ Provincia Constitucional del Callao conforman los distritos de: Callao, Bellavista, Carmen de La Legua, La Perla, Ventanilla y La Punta.

Fuente: Instituto Nacional de Estadística e Informática -Encuesta Permanente de Empleo.

