

Situación del Mercado Laboral en Lima Metropolitana

INFORME TÉCNICO

No 4 - Abril 2014

Enero - Febrero - Marzo 2014

El **Instituto Nacional de Estadística e Informática**, desde marzo del año 2001 ejecuta mensualmente en Lima Metropolitana la **Encuesta Permanente de Empleo**. La finalidad de esta encuesta es proporcionar información base para estimar los principales indicadores del mercado laboral en el corto plazo. El marco muestral de la EPE se ha actualizado en el transcurso de los años; así en diciembre del año 2006, después de evaluar el nivel de representatividad de la muestra, se actualizó el marco muestral con el proveniente del Censo de 2005. En octubre de 2010, la muestra de la EPE incluye

conglomerados provenientes del marco muestral obtenido del Censo de Población y Vivienda de 2007, realizándose el empalme de octubre a diciembre de 2010. A partir de enero del año 2011, todos los conglomerados de la muestra panel y no panel fueron totalmente renovados.

El tamaño de la muestra para el trimestre móvil enero-febrero-marzo 2014, es de 4800 viviendas resultando 1600 viviendas mensuales distribuidas en 400 conglomerados.

COMPORTAMIENTO DE LOS INDICADORES

1. POBLACIÓN EN EDAD DE TRABAJAR SEGÚN CONDICIÓN DE ACTIVIDAD

Población en Edad de Trabajar (PET) es aquella que al encontrarse en edad productiva es potencialmente demandante de empleo (población de 14 y más años de edad).

GRÁFICO Nº 01

Lima Metropolitana: Población en edad de trabajar según condición de actividad:
Trimestre: Enero-Febrero-Marzo 2014
(Miles de personas)

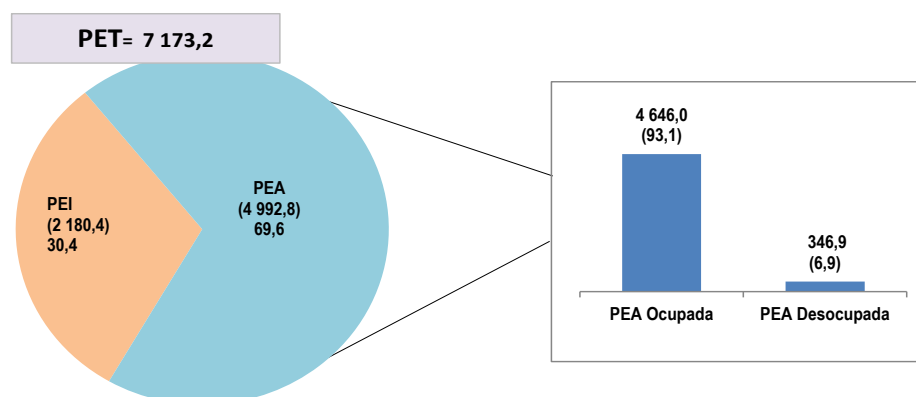

PET= Población en Edad de Trabajar

PEA= Población Económicamente Activa

PEI= Población Económicamente Inactiva

Fuente: Instituto Nacional de Estadística e Informática - Encuesta Permanente de Empleo.

En Lima Metropolitana existen 7 millones 173 mil 200 personas que tienen edad para desempeñar una actividad económica (PET). De este total, el 69,6% (4 millones 992 mil 800) integran la Población Económicamente Activa (PEA) y el restante 30,4% (2 millones 180 mil 400) la Población Económicamente Inactiva (PEI), que agrupa a las personas que no participan en la actividad económica ni como ocupados ni desocupados.

Población en edad de Trabajar según condición de actividad

Comparado con similar trimestre móvil del año anterior:

La **población económicamente activa (PEA)** aumentó en 2,7% (130 mil personas).

La **población ocupada**, se incrementó en 2,1% (94 mil personas) alcanzando así, un total de 4 millones 646 mil personas.

La **población desocupada** que viene a ser aquella que busca activamente un empleo (desempleo abierto), aumentó en 11,6% (36 mil 100 personas).

La **población económicamente inactiva (PEI)** alcanzó los 2 millones 180 mil 400 personas, disminuyendo así, en 0,1% (2 mil 100 personas).

CUADRO Nº 01

Lima Metropolitana: Población en edad de trabajar según condición de actividad
Trimestre móvil: Ene-Feb-Mar 13 - Ene-Feb-Mar 14
(Miles de personas)

Condición de actividad	Trimestre móvil		Var. Trimestre móvil	
	Ene-Feb-Mar 13	Ene-Feb-Mar 14	Absoluta (Miles)	(%)
Total de población en edad de trabajar (PET)	7 045,3	7 173,2	127,9	1,8
Población económicamente activa (PEA)	4 862,8	4 992,8	130,0	2,7
Ocupada	4 552,0	4 646,0	94,0	2,1
Desocupada	310,8	346,9	36,1	11,6
Población económicamente inactiva (PEI)	2 182,5	2 180,4	- 2,1	- 0,1

Fuente: Instituto Nacional de Estadística e Informática - Encuesta Permanente de Empleo.

GRÁFICO Nº 02

Lima Metropolitana: Evolución de la población ocupada: 2002-2013
(Miles de personas y variación porcentual anual)

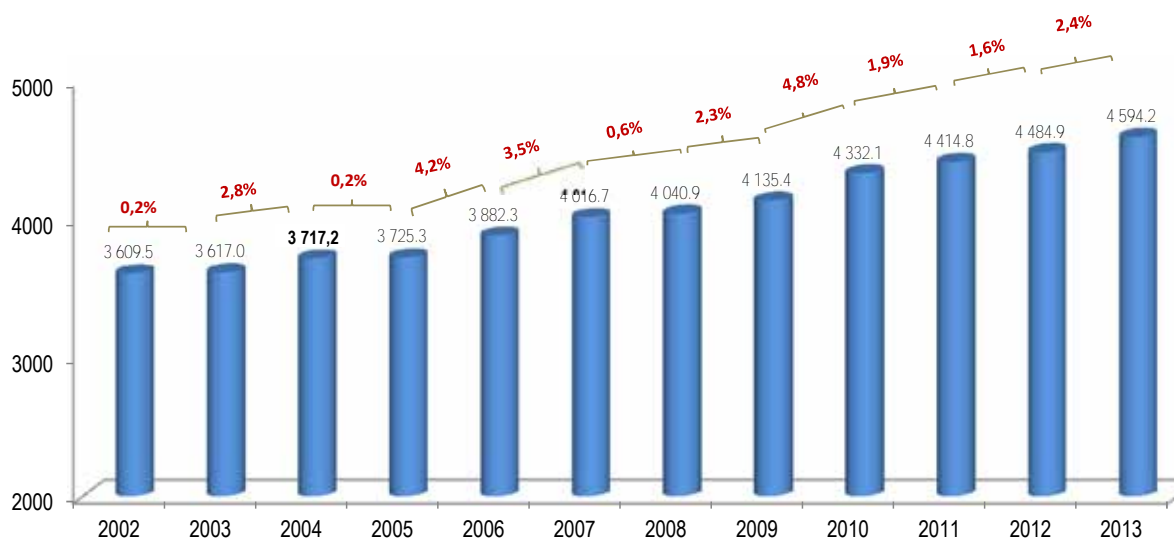

Fuente: Instituto Nacional de Estadística e Informática - Encuesta Permanente de Empleo.

2. POBLACIÓN ECONÓMICAMENTE ACTIVA (PEA)

CUADRO Nº 02

Lima Metropolitana: Población Económicamente Activa, según sexo, edad y nivel de educación

Trimestre móvil: Ene-Feb-Mar 13 - Ene-Feb-Mar 14

(Miles de personas)

Características	Trimestre móvil		Var. Trimestre móvil	
	Ene-Feb-Mar 13	Ene-Feb-Mar 14	Absoluta (Miles)	(%)
Total	4 862,8	4 992,8	130,0	2,7
Sexo				
Hombre	2 663,0	2 740,0	77,0	2,9
Mujer	2 199,9	2 252,9	53,0	2,4
Grupos de edad				
De 14 a 24 años	1 198,6	1 203,9	5,3	0,4
De 25 a 44 años	2 518,3	2 577,7	59,4	2,4
De 45 y más años	1 146,0	1 211,2	65,2	5,7
Nivel de Educación				
Primaria 1/	446,6	444,2	- 2,4	- 0,6
Secundaria	2 441,0	2 458,8	17,8	0,7
Superior no universitaria	828,6	931,4	102,8	12,4
Superior universitaria	1 146,6	1 158,5	11,9	1,0

1/ Incluye sin nivel e inicial.

Fuente: Instituto Nacional de Estadística e Informática - Encuesta Permanente de Empleo.

La **población económicamente activa (PEA)** continuó creciendo; así, la PEA **masculina** aumentó en 2,9% (77 mil hombres); y la PEA femenina en 2,4% (53 mil mujeres).

De acuerdo a la **edad**, la PEA de 45 y más años de edad aumentó en 5,7% (65 mil 200 personas), seguida de los que tienen de 25 a 44 años de edad, que creció en 2,4% (59 mil 400 personas) y los que tienen de 14 a 24 años, creció ligeramente en 0,4% (5 mil 300 personas).

El 24,1% tiene entre 14 a 24 años, el 51,6% de 25 a 44 años y el 24,3% de 45 y más años de edad.

GRÁFICO Nº 03

Lima Metropolitana: Variación porcentual de la Población Económicamente Activa según nivel de educación alcanzado

Trimestre móvil: Ene-Feb-Mar 13 - Ene-Feb-Mar 14

(Variación porcentual)

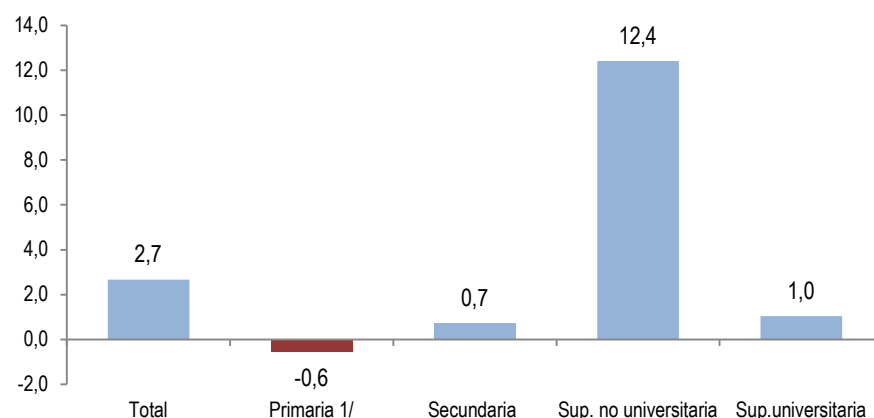

1/ Incluye sin nivel e inicial

Fuente: Instituto Nacional de Estadística e Informática - Encuesta Permanente de Empleo.

La Población Económicamente Activa con educación superior no universitaria, es la que mostró mayor incremento con 12,4% (102 mil 800 personas) y la educación universitaria y secundaria, presentaron un leve crecimiento que no superó el 1,0%; mientras que la educación primaria disminuyó en 0,6% (2 mil 400 personas).

3. POBLACIÓN ECONÓMICAMENTE ACTIVA OCUPADA

La población ocupada se incrementó en 2,1% (94 mil personas) comparado respecto a similar trimestre del año anterior, acumulando 61 meses de crecimiento consecutivo.

En el trimestre móvil bajo estudio, alcanzó los 4 millones 646 mil personas.

GRÁFICO Nº 04

Lima Metropolitana: Evolución de la población ocupada según trimestres móviles, 2011-2014
(Variación porcentual respecto a similar trimestre del año anterior)

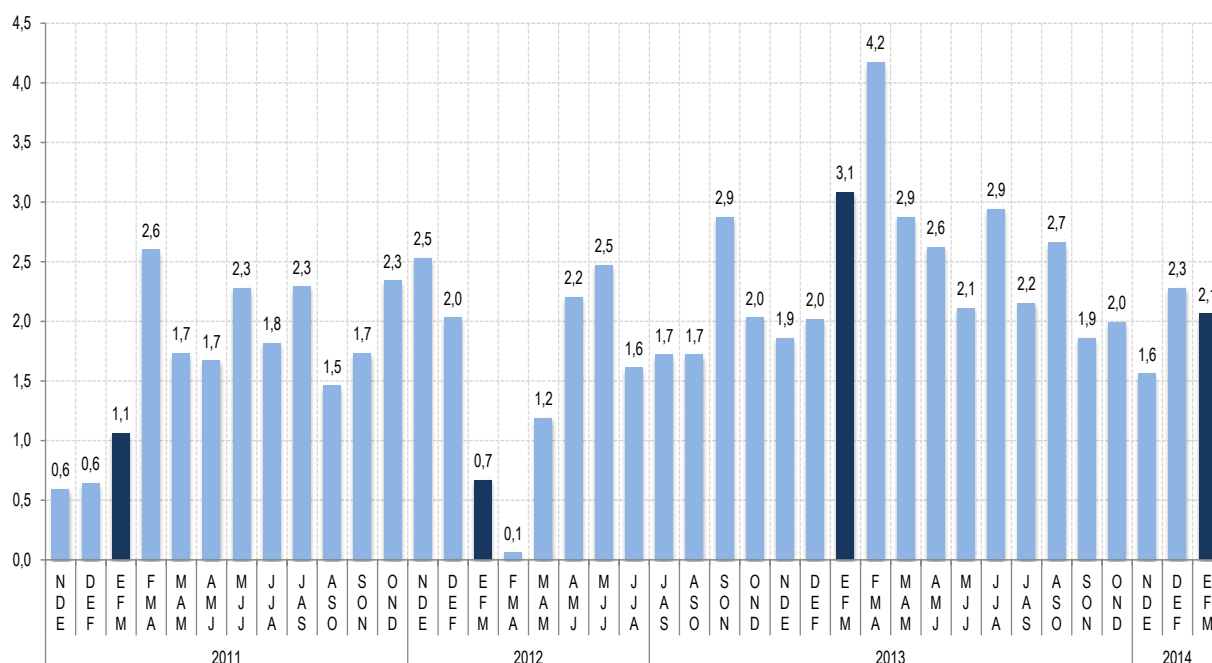

Fuente: Instituto Nacional de Estadística e Informática - Encuesta Permanente de Empleo.

CUADRO Nº 03

Lima Metropolitana: Población ocupada, según sexo
Trimestre móvil: Ene-Feb-Mar 13 - Ene-Feb-Mar 14
(Miles de personas)

Sexo	Trimestre móvil		Var.	
	Ene-Feb-Mar 13	Ene-Feb-Mar 14	Absoluta (Miles)	(%)
Total	4 552,0	4 646,0	94,0	2,1
Sexo				
Hombre	2 529,1	2 579,7	50,6	2,0
Mujer	2 022,9	2 066,2	43,3	2,1

Fuente: Instituto Nacional de Estadística e Informática - Encuesta Permanente de Empleo.

El mercado laboral de la ciudad capital se dinamizó por el equitativo ingreso al mercado laboral, tanto de la población femenina como de la masculina; así, aumentó en 2,1% (43 mil 300 mujeres) y en 2,0% (50 mil 600 hombres). Del total de población ocupada, el 55,5% (2 millones 579 mil 700) son hombres y el 44,5% (2 millones 66 mil 200) son mujeres.

3.1 Población ocupada según grupos de edad y nivel de educación

CUADRO Nº 04

Lima Metropolitana: Población ocupada según grupos de edad
Trimestre móvil: Ene-Feb-Mar 13 - Ene-Feb-Mar 14
(Miles de personas)

Grupos de edad	Trimestre móvil		Var. Trimestre móvil	
	Ene-Feb-Mar 13	Ene-Feb-Mar 14	Absoluta (Miles)	(%)
Total	4 552,0	4 646,0	94,0	2,1
De 14 a 24 años	1 030,6	1 029,1	-1,5	-0,2
De 25 a 44 años	2 410,4	2 450,8	40,4	1,7
De 45 y más años	1 111,1	1 166,1	55,0	5,0

Fuente: Instituto Nacional de Estadística e Informática - Encuesta Permanente de Empleo.

El empleo aumentó en mayor proporción en la población de 45 y más años de edad, que creció en 5,0% (55 mil personas), seguido de los que tienen de 25 a 44 años con 1,7% (40 mil 400 personas); mientras que disminuyó en 0,2% (1 mil 500 personas) en el grupo de 14 a 24 años de edad. Del total de población, el 22,1% tiene entre 14 a 24 años de edad, el 52,8% de 25 a 44 años y el 25,1% de 45 y más años de edad.

CUADRO Nº 05

Lima Metropolitana: Población ocupada según nivel de educación alcanzado
Trimestre móvil: Ene-Feb-Mar 13 - Ene-Feb-Mar 14
(Miles de personas)

Nivel de educación	Trimestre móvil		Var. Trimestre móvil	
	Ene-Feb-Mar 13	Ene-Feb-Mar 14	Absoluta (Miles)	(%)
Total	4 552,0	4 646,0	94,0	2,1
Primaria 1/	434,2	425,3	-8,9	-2,0
Secundaria	2 285,2	2 295,7	10,5	0,5
Superior no universitaria	781,1	867,7	86,6	11,1
Superior universitaria	1 051,5	1 057,3	5,8	0,6

1/ Incluye sin nivel e inicial.

Fuente: Instituto Nacional de Estadística e Informática - Encuesta Permanente de Empleo.

En el trimestre de referencia, la población con educación superior no universitaria encontró en mayor proporción empleo, al incrementarse en 11,1% (86 mil 600), también aumentó en 0,6% (5 mil 800) los ocupados con educación universitaria y en 0,5% (10 mil 500) los que tienen educación secundaria; mientras que los ocupados con educación primaria disminuyó en 2,0% (8 mil 900).

El 9,1% tiene primaria o menor nivel de educación, el 49,4% posee educación secundaria, el 18,7% cuenta con superior no universitaria y el 22,8% goza de educación universitaria.

3.2 Población ocupada según ramas de actividad y tamaño de empresa

CUADRO Nº 06

Lima Metropolitana: Población ocupada según ramas de actividad
Trimestre móvil: Ene-Feb-Mar 13 - Ene-Feb-Mar 14
(Miles de personas)

Ramas de actividad	Trimestre móvil		Var. Trimestre móvil	
	Ene-Feb-Mar 13	Ene-Feb-Mar 14	Absoluta (Miles)	(%)
Total	4 552,0	4 646,0	94,0	2,1
Manufactura	710,6	732,1	21,5	3,0
Construcción	324,6	353,9	29,3	9,0
Comercio	977,2	1 020,2	43,0	4,4
Servicios	2 481,5	2 483,1	1,6	0,1

Nota: El total incluye otras actividades.

Fuente: Instituto Nacional de Estadística e Informática - Encuesta Permanente de Empleo.

La población ocupada aumentó en todas las ramas de actividad, principalmente en la rama de Construcción que creció en 9,0% (29 mil 300 personas), impulsado por la construcción de edificios nuevos y obras de ingeniería civil, así como acabados.

Asimismo, se incrementaron los sectores: Comercio, en 4,4% (43 mil personas), Manufactura en 3,0% (21 mil 500 personas) y Servicios que tuvo un leve crecimiento de 0,1% (1 mil 600 personas).

CUADRO Nº 07

Lima Metropolitana: Población ocupada según tamaño de empresa
Trimestre móvil: Ene-Feb-Mar 13 - Ene-Feb-Mar 14
(Miles de personas)

Tamaño de empresa	Trimestre móvil		Var. Trimestre móvil	
	Ene-Feb-Mar 13	Ene-Feb-Mar 14	Absoluta (Miles)	(%)
Total	4 552,0	4 646,0	94,0	2,1
De 1 a 10 trabajadores	2 774,9	2 792,8	17,9	0,6
De 11 a 50 trabajadores	448,7	476,1	27,4	6,1
De 51 y más trabajadores	1 328,5	1 377,1	48,6	3,7

Fuente: Instituto Nacional de Estadística e Informática - Encuesta Permanente de Empleo.

El empleo creció en todos los tamaños de empresa, principalmente en las empresas de 11 a 50 trabajadores, que aumentó en 6,1% (27 mil 400 personas).

En las empresas de 51 y más trabajadores creció en 3,7% (48 mil 600 personas) y en 0,6% (17 mil 900 personas) en los establecimientos de 1 a 10 trabajadores.

3.3 Población ocupada y acceso al seguro de salud

CUADRO Nº 08

Lima Metropolitana: Población ocupada según condición de tenencia de seguro de salud

Trimestre móvil: Ene-Feb-Mar 13 - Ene-Feb-Mar 14

(Miles de personas)

Condición de tenencia de seguro de salud	Trimestre móvil		Var. Trimestre móvil	
	Ene-Feb-Mar 13	Ene-Feb-Mar 14	Absoluta (Miles)	(%)
Total	4 552,0	4 646,0	94,0	2,1
Con seguro de salud	2 621,6	2 897,3	275,7	10,5
.EsSalud	1 727,8	1 793,3	65,5	3,8
.Seguro Privado de Salud	82,3	103,5	21,2	25,7
.EsSalud y Seguro Privado de Salud	204,2	168,3	-35,9	-17,6
.SIS 1/	607,4	832,3	224,9	37,0
No tienen seguro de salud	1 930,4	1 748,7	-181,7	-9,4

1/ Incluye otros tipos de seguro que no sea EsSalud, ni seguro privado de salud.

Fuente: Instituto Nacional de Estadística e Informática -Encuesta Permanente de Empleo.

De los 4 millones 646 mil personas ocupadas, el 62,4% (2 millones 897 mil 300 personas) tienen seguro de salud; mientras que el 37,6% (1 millón 748 mil 700 personas) no tiene.

Los ocupados con seguro de salud aumentaron en 10,5%, lo que equivale a 275 mil 700 personas; mientras que disminuyeron en 9,4% (181 mil 700 personas) los que no tienen seguro de salud.

Del total de ocupados con seguro de salud, el 61,9% es de seguro de EsSALUD y el 28,7% del SIS. En el trimestre de referencia aumentó en 3,8% (65 mil 500 personas) los que tienen seguro de EsSalud y en 37,0% (224 mil 900 personas) los que acceden al Seguro Integral de Salud y otros seguros.

GRÁFICO Nº 05

Lima Metropolitana: Población ocupada según tipo de Seguro de Salud al que accede

Trimestre móvil: Enero-Febrero-Marzo 2014

(Porcentaje)

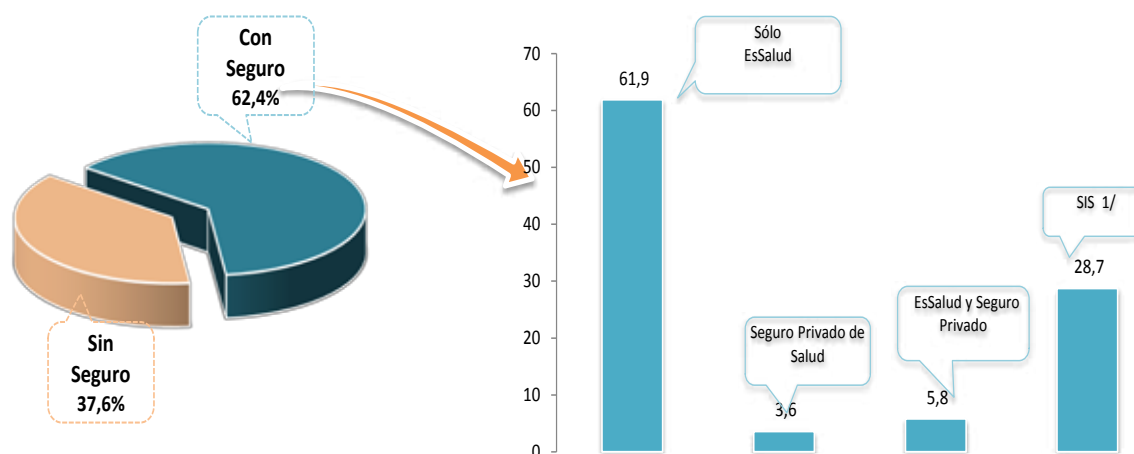

1/ Incluye otros tipos de seguro que no sea EsSalud, ni seguro privado de salud.

Fuente: Instituto Nacional de Estadística e Informática - Encuesta Permanente de Empleo.

4. NIVELES DE EMPLEO

La **población con empleo adecuado** representa el 58,0% (2 millones 893 mil 700 personas) de la fuerza laboral de Lima Metropolitana. En el trimestre de referencia aumentó en 5,5% es decir, en 151 mil 200 personas.

La **población subempleada** disminuyó en 3,2% (57 mil 200 personas), principalmente los **subempleados por ingresos** (subempleo invisible) que decreció en 5,4% (67 mil 500 personas); mientras que aumentó en 1,9% (10 mil 200 personas), los **subempleados por horas** (subempleo visible).

CUADRO Nº 09

Lima Metropolitana: Población económicamente activa según niveles de empleo

Trimestre móvil: Ene-Feb-Mar 13 - Ene-Feb-Mar 14

(Miles de personas)

Niveles de empleo	Trimestre móvil		Var. Trimestre móvil	
	Ene-Feb-Mar 13	Ene-Feb-Mar 14	Absoluta (Miles)	(%)
Total Población económicamente activa	4 862,8	4 992,8	130,0	2,7
I. Ocupados	4 552,0	4 646,0	94,0	2,1
. Adecuadamente empleada	2 742,5	2 893,7	151,2	5,5
. Subempleado	1 809,5	1 752,3	-57,2	-3,2
-Subempleo por horas (visible)	551,2	561,4	10,2	1,9
-Subempleo por ingresos (invisible)	1 258,3	1 190,8	-67,5	-5,4
II. Desocupados	310,8	346,9	36,1	11,6

Fuente: Instituto Nacional de Estadística e Informática -Encuesta Permanente de Empleo.

CUADRO Nº 10

Lima Metropolitana: Tasas de niveles de empleo

Trimestre móvil: Ene-Feb-Mar 13 - Ene-Feb-Mar 14

(Porcentaje)

Niveles de empleo	Trimestre móvil		Variación (puntos porcentuales)
	Ene-Feb-Mar 13	Ene-Feb-Mar 14	
Total Población económicamente activa	100,0	100,0	-
I. Tasa de Ocupación	93,6	93,1	-0,5
. Empleo adecuado	56,4	58,0	1,6
. Subempleo	37,2	35,1	-2,1
-Subempleo por horas (visible)	11,3	11,2	-0,1
-Subempleo por ingresos (invisible)	25,9	23,9	-2,0
II. Tasa de Desempleo	6,4	6,9	0,5

Fuente: Instituto Nacional de Estadística e Informática -Encuesta Permanente de Empleo.

De cada 100 personas que conforman la población económicamente activa (PEA), 93 tienen empleo y 7 están desocupados. De la población ocupada: 58 cuentan con empleo adecuado y 35 están subempleados: 11 subempleados por horas y 24 subempleados por ingresos. Comparado con similar trimestre del año anterior, por cada 100 personas con empleo adecuado del año anterior se ha incrementado 2 personas.

4.1 Población con empleo adecuado según sexo y edad

CUADRO Nº 11

Lima Metropolitana: Población con empleo adecuado según sexo y grupos de edad

Trimestre móvil: Ene-Feb-Mar 13 - Ene-Feb-Mar 14
(Miles de personas)

Sexo y grupos de edad	Trimestre móvil		Var. Trimestre móvil	
	Ene-Feb-Mar 13	Ene-Feb-Mar 14	Absoluta (Miles)	(%)
Total	2742,5	2893,7	151,2	5,5
Sexo				
Hombre	1836,7	1 906,6	69,9	3,8
Mujer	905,8	987,1	81,3	9,0
Grupos de edad				
De 14 a 24 años	433,2	412,7	-20,5	-4,7
De 25 a 44 años	1639,0	1 752,7	113,7	6,9
De 45 y más años	670,3	728,2	57,9	8,7

Fuente: Instituto Nacional de Estadística e Informática - Encuesta Permanente de Empleo.

El empleo adecuado se incrementó en la población de 45 y más años de edad en 8,7% (57 mil 900 personas) y entre los que tienen de 25 a 44 años de edad en 6,9% (113 mil 700 personas); mientras que disminuyó en la población joven de 14 a 24 años de edad en 4,7% (20 mil 500 personas).

El 14,2% tiene entre 14 a 24 años, el 60,6% de 25 a 44 años y el 25,2% de 45 y más años de edad.

El Empleo adecuado se incrementó en 9,0% en las mujeres (81 mil 300 personas) y en 3,8% (69 mil 900 personas) en los hombres. El 65,9% (1 millón 906 mil 600) son hombres y el 34,1% (987 mil 100) son mujeres.

GRÁFICO Nº 06A

Lima Metropolitana: Composición según sexo del empleo adecuado
Trimestre móvil: Ene-Feb-Mar 2014
(Porcentaje)

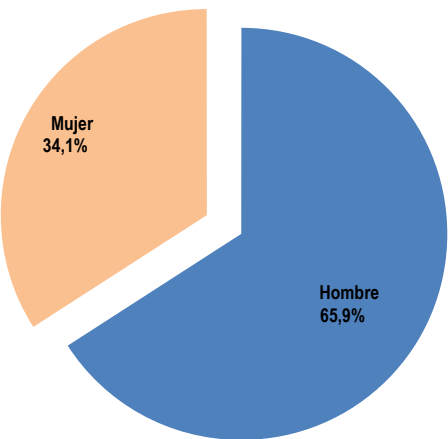

Fuente: Instituto Nacional de Estadística e Informática - Encuesta Permanente de Empleo.

GRÁFICO Nº 06B

Lima Metropolitana: Variación porcentual de la población con empleo adecuado según sexo
Trimestre móvil: Ene-Feb-Mar 13 - Ene-Feb-Mar 14
(Variación porcentual)

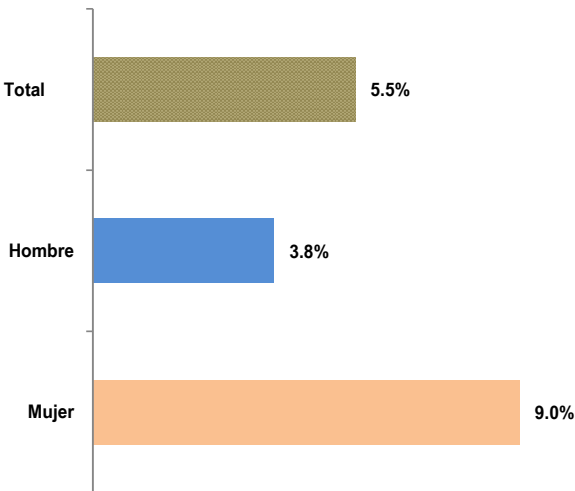

Fuente: Instituto Nacional de Estadística e Informática - Encuesta Permanente de Empleo.

4.2 Población con empleo adecuado según nivel de educación y ramas de actividad

CUADRO Nº 12

Lima Metropolitana: Población con empleo adecuado según nivel de educación

Trimestre móvil: Ene-Feb-Mar 13 - Ene-Feb-Mar 14

(Miles de personas)

Nivel de educación	Trimestre móvil		Var. Trimestre móvil	
	Ene-Feb-Mar 13	Ene-Feb-Mar 14	Absoluta (Miles)	(%)
Total	2 742,5	2 893,7	151,2	5,5
Primaria 1/	189,0	197,6	8,6	4,6
Secundaria	1261,8	1325,5	63,7	5,1
Superior no universitaria	534,7	593,6	58,9	11,0
Superior universitaria	757,1	777,0	19,9	2,6

1/ Incluye sin nivel e inicial

Fuente: Instituto Nacional de Estadística e Informática - Encuesta Permanente de Empleo.

El empleo adecuado, se incrementó en todos los niveles educativos: (i) en educación superior no universitaria en 11,0% (58 mil 900 personas); (ii) en educación secundaria en 5,1% (63 mil 700 personas); (iii) educación primaria o menor nivel educativo en 4,6% (8 mil 600 personas) y (vi) en educación universitaria en 2,6% (19 mil 900 personas).

El 6,8% tiene algún grado de educación primaria o menos, el 45,8% educación secundaria, el 20,5% superior no universitaria y el 26,9% tiene educación universitaria.

CUADRO Nº 13

Lima Metropolitana: Población adecuadamente empleada por ramas de actividad

Trimestre móvil: Ene-Feb-Mar 13 - Ene-Feb-Mar 14

(Miles de personas)

Ramas de Actividad	Trimestre móvil		Var. Trimestre móvil	
	Ene-Feb-Mar 13	Ene-Feb-Mar 14	Absoluta (Miles)	(%)
Total	2 742,5	2 893,7	151,2	5,5
Manufactura	451,7	488,0	36,3	8,0
Construcción	247,0	282,5	35,5	14,4
Comercio	441,2	497,9	56,7	12,8
Servicios	1 569,5	1 588,9	19,4	1,2

Nota: El total incluye otras actividades.

Fuente: Instituto Nacional de Estadística e Informática - Encuesta Permanente de Empleo.

Según **ramas de actividad**, aumentó en todas las ramas de actividad: (i) En Construcción en 14,4% (35 mil 500 personas), (ii) Comercio en 12,8% (56 mil 700 personas), (iii) Manufactura en 8,0% (36 mil 300 personas) y (iv) Servicios en 1,2% (19 mil 400 personas).

El 54,9% se encuentra Servicios, el 17,2% en Comercio, el 16,9% en Manufactura, el 9,8% en Construcción y el 1,2% realizan actividades extractivas, como Pesca, Minería o Agricultura.

4.3 Población con empleo adecuado según tamaño de empresa y categoría de ocupación

CUADRO Nº 14

Lima Metropolitana: Población con empleo adecuado según categoría de ocupación y tamaño de empresa

Trimestre móvil: Ene-Feb-Mar 13 - Ene-Feb-Mar 14

(Miles de personas)

Tamaño de empresa / Categoría de ocupación	Trimestre móvil		Var. Trimestre móvil	
	Ene-Feb-Mar 13	Ene-Feb-Mar 14	Absoluta (Miles)	(%)
Total	2 742,5	2 893,7	151,2	5,5
Tamaño de empresa				
De 1 a 10 trabajadores	1 375,1	1 437,8	62,7	4,6
De 11 a 50 trabajadores	327,4	345,9	18,5	5,7
De 51 y más trabajadores	1 040,1	1 110,0	69,9	6,7
Categoría de ocupación				
Independiente	808,0	897,6	89,6	11,1
Dependiente	1 934,6	1 996,1	61,5	3,2

Fuente: Instituto Nacional de Estadística e Informática - Encuesta Permanente de Empleo.

El Empleo adecuado se incrementó en todos los **tamaños de empresa**: (i) En grandes empresas (51 y más trabajadores) aumentó en 6,7% (69 mil 900 personas), (ii) en medianas empresas (11 a 50 trabajadores) en 5,7% (18 mil 500 personas) y (iii) en pequeñas empresas en 4,6% (62 mil 700 personas).

El 49,7% labora en empresas de 1 a 10 trabajadores, el 11,9% en establecimientos de 11 a 50 trabajadores y el 38,4% en empresas de 51 y más trabajadores.

GRÁFICO Nº 07

Lima Metropolitana: Población con empleo adecuado según categoría de ocupación

Trimestre móvil: Ene-Feb-Mar 2014

(Porcentaje)

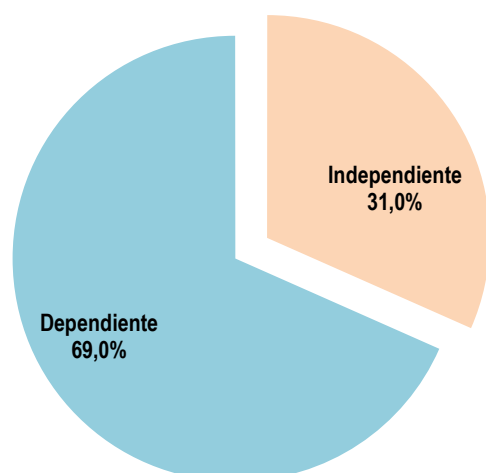

Fuente: Instituto Nacional de Estadística e Informática - Encuesta Permanente de Empleo.

El empleo adecuado independiente aumentó en 11,1% (89 mil 600 personas) y los dependientes en 3,2% (61 mil 500 personas).

El 69,0% de los que tienen empleo adecuado son trabajadores dependientes y el 31,0% independientes.

5. POBLACIÓN SUBEMPLEADA POR HORAS (SUBEMPLEO VISIBLE) SEGÚN SEXO Y EDAD

CUADRO Nº 15

Lima Metropolitana: Población subempleada por horas (Subempleo visible) según sexo y grupos de edad

Trimestre móvil: Ene-Feb-Mar 13 - Ene-Feb-Mar 14

(Miles de personas)

Sexo/Grupos de edad	Trimestre móvil		Var. Trimestre móvil	
	Ene-Feb-Mar 13	Ene-Feb-Mar 14	Absoluta (Miles)	(%)
Total	551,2	561,4	10,2	1,9
Sexo				
Hombre	232,3	240,7	8,4	3,6
Mujer	318,8	320,7	1,9	0,6
Grupos de edad				
De 14 a 24 años	156,9	147,7	- 9,2	- 5,9
De 25 a 44 años	261,4	259,8	- 1,6	- 0,7
De 45 y más años	132,9	154,0	21,1	15,9

Fuente: Instituto Nacional de Estadística e Informática - Encuesta Permanente de Empleo.

La Población ocupada que trabajó menos de 35 horas a la semana y tenía deseo y disponibilidad para trabajar más horas (subempleo visible), aumentó en 1,9% (10 mil 200 personas).

Aumentó en 15,9% (21 mil 100 personas) entre la población de 45 y más años de edad; mientras que disminuyó en 5,9% (9 mil 200 personas) entre los que tienen de 14 a 24 años y en 0,7% (mil 600 personas) en el grupo de 25 a 44 años de edad.

El 26,3% (147 mil 700 personas) tiene entre 14 a 24 años, el 46,3% (259 mil 800 personas) entre 25 a 44 años y el 27,4% (154 mil) de 45 y más años de edad.

En los hombres el incremento fue de 3,6% (8 mil 400 personas) y en las mujeres de 0,6% (1 mil 900 personas).

Del total, el 42,9% (240 mil 700) son hombres y el 57,1% (320 mil 700) mujeres.

GRÁFICO Nº 08A

Lima Metropolitana: Composición según sexo de los subempleados por horas

Trimestre móvil: Ene-Feb-Mar 2014

(Porcentaje)

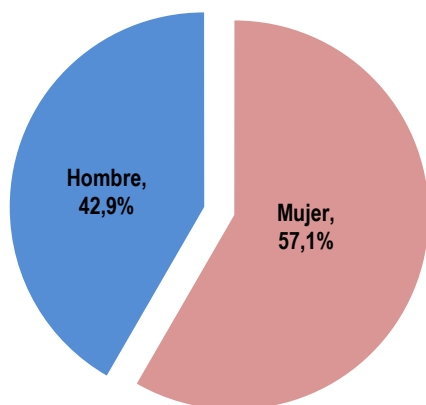

Fuente: Instituto Nacional de Estadística e Informática - Encuesta Permanente de Empleo.

GRÁFICO Nº 08B

Lima Metropolitana: Variación porcentual de la población Subempleada por horas, según sexo

Trimestre móvil: Ene-Feb-Mar 2013 - Ene-Feb-Mar 2014

(Variación porcentual)

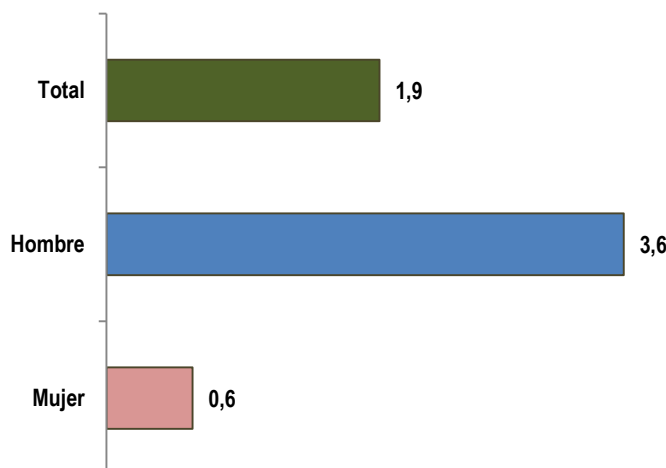

Fuente: Instituto Nacional de Estadística e Informática - Encuesta Permanente de Empleo.

5.1 Población subempleada por horas según nivel de educación

CUADRO Nº 16

Lima Metropolitana: Población subempleada por horas (Subempleo visible) por nivel de educación

Trimestre móvil: Ene-Feb-Mar 13 - Ene-Feb-Mar 14

(Miles de personas)

Nivel de educación	Trimestre móvil		Var. Trimestre móvil	
	Ene-Feb-Mar 13	Ene-Feb-Mar 14	Absoluta (Miles)	(%)
Total	551,2	561,4	10,2	1,9
Primaria 1/	59,5	51,7	- 7,8	- 13,1
Secundaria	260,4	251,8	- 8,6	- 3,3
Superior no universitaria	84,1	104,4	20,3	24,2
Superior universitaria	147,2	153,5	6,3	4,3

1/ Incluye sin nivel e inicial

Fuente: Instituto Nacional de Estadística e Informática - Encuesta Permanente de Empleo.

El subempleo por horas se incrementó en 24,2% (20 mil 300 personas) entre la población ocupada con educación superior no universitaria y en 4,3% (6 mil 300 personas) entre los ocupados con educación universitaria, mientras que disminuyó en 13,1% (7 mil 800 personas) entre los que tienen educación primaria o menor nivel educativo y en 3,3% (8 mil 600 personas) entre los ocupados con educación secundaria. El 9,2% tiene algún grado de educación primaria o menor nivel educativo, el 44,9% ha logrado estudiar algún año de educación secundaria, el 18,6% educación superior no universitaria y el 27,3% estudios universitarios.

GRÁFICO Nº 09

Lima Metropolitana: Variación porcentual de la población subempleada por horas según nivel de educación alcanzado

Trimestre móvil: Ene-Feb-Mar 2013 - Ene-Feb-Mar 2014

(Variación porcentual)

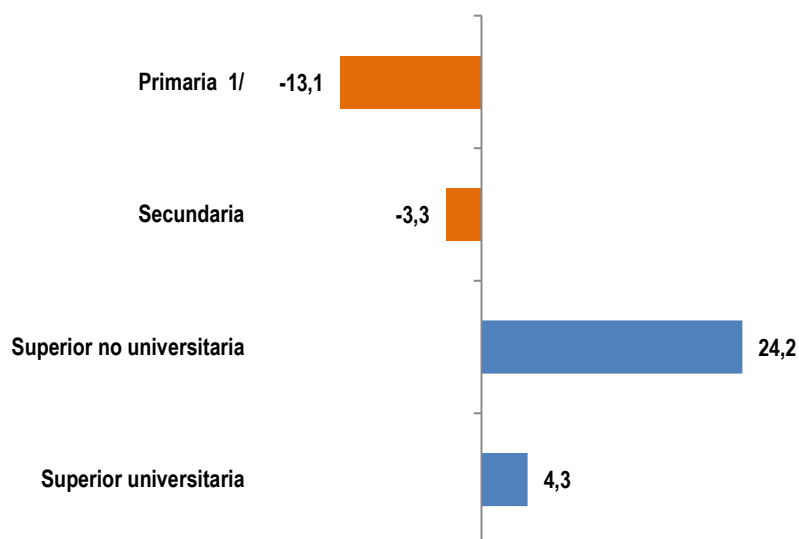

1/ Incluye sin nivel e inicial.

Fuente: Instituto Nacional de Estadística e Informática - Encuesta Permanente de Empleo.

5.2 Población subempleada por horas según ramas de actividad y tamaño de empresa

CUADRO Nº 17

Lima Metropolitana: Población subempleada por horas (Subempleo visible) según ramas de actividad

Trimestre móvil: Ene-Feb-Mar 13 - Ene-Feb-Mar 14

(Miles de personas)

Ramas de actividad	Trimestre móvil		Var. Trimestre móvil	
	Ene-Feb-Mar 13	Ene-Feb-Mar 14	Absoluta (Miles)	(%)
Total	551,2	561,4	10,2	1,9
Manufactura	57,8	62,3	4,5	7,8
Construcción	39,5	38,5	-1,0	-2,5
Comercio	111,0	101,6	-9,4	-8,5
Servicios	330,6	355,0	24,4	7,4

Fuente: Instituto Nacional de Estadística e Informática - Encuesta Permanente de Empleo.

El subempleo por horas aumentó en Manufactura en 7,8% (4 mil 500 personas) y Servicios en 7,4% (24 mil 400 personas); mientras que disminuyó en Comercio en 8,5% (9 mil 400 personas) y en 2,5% en Construcción (1 mil personas).

CUADRO Nº 18

Lima Metropolitana: Población subempleada por horas (Subempleo visible) según tamaño de empresa

Trimestre móvil: Ene-Feb-Mar 13 - Ene-Feb-Mar 14

(Miles de personas)

Tamaño de empresa	Trimestre móvil		Var. Trimestre móvil	
	Ene-Feb-Mar 13	Ene-Feb-Mar 14	Absoluta (Miles)	(%)
Total	551,2	561,4	10,2	1,9
De 1 a 10 trabajadores	384,9	404,8	19,9	5,2
De 11 a 50 trabajadores	48,0	45,8	-2,2	-4,5
De 51 y más trabajadores	118,3	110,8	-7,5	-6,3

Fuente: Instituto Nacional de Estadística e Informática - Encuesta Permanente de Empleo.

De acuerdo al **tamaño de empresa**, se incrementó en 5,2% (19 mil 900 personas) en las empresas de 1 a 10 trabajadores; mientras que disminuyó en 6,3% (7 mil 500 personas) en las empresas de 51 y más trabajadores y en 4,5% (2 mil 200 personas) en empresas de 11 a 50 trabajadores.

6. POBLACIÓN SUBEMPLEADA POR INGRESOS (SUBEMPLEO INVISIBLE) SEGÚN SEXO Y EDAD

CUADRO Nº 19

Lima Metropolitana: Población Subempleada por ingresos (Subempleo invisible) según sexo y grupos de edad

Trimestre móvil: Ene-Feb-Mar 13 - Ene-Feb-Mar 14

(Miles de personas)

Sexo / Grupos de edad	Trimestre móvil		Var. Trimestre móvil	
	Ene-Feb-Mar 13	Ene-Feb-Mar 14	Absoluta (Miles)	(%)
Total	1 258,3	1 190,8	- 67,5	- 5,4
Sexo				
Hombre	460,1	432,4	- 27,7	- 6,0
Mujer	798,3	758,5	- 39,8	- 5,0
Grupos de edad				
De 14 a 24 años	440,4	468,6	28,2	6,4
De 25 a 44 años	510,0	438,3	- 71,7	- 14,1
De 45 y más años	307,9	283,9	- 24,0	- 7,8

Fuente: Instituto Nacional de Estadística e Informática - Encuesta Permanente de Empleo.

El subempleo por ingresos disminuyó en 5,4% (67 mil 500 personas). Afectó a 1 millón 190 mil 800 personas. La tasa de subempleo por ingresos (invisible) se ubicó en 23,9%, y disminuye en 2,0 puntos porcentuales. Según grupos de edad, disminuyó entre los que tienen de 25 a 44 años en 14,1% (71 mil 700 personas) y en los de 45 y más años de edad en 7,8% (24 mil personas); mientras que se incrementó en 6,4% (28 mil 200 personas) entre los ocupados de 14 a 24 años de edad.

El subempleo por ingresos afecta más a las mujeres que a los hombres, así el 63,7% (758 mil 500 personas) son mujeres y el 36,3% (432 mil 400) son hombres.

Los hombres subempleados por ingresos disminuyeron en 6,0% (27 mil 700) y las mujeres en 5,0% (39 mil 800).

GRÁFICO Nº 10A

Lima Metropolitana: Composición según sexo de los subempleados por ingresos

Trimestre móvil: Ene-Feb-Mar 2014

(Porcentaje)

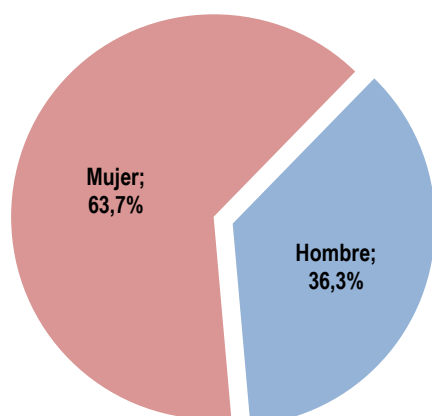

Fuente: Instituto Nacional de Estadística e Informática - Encuesta Permanente de Empleo.

GRÁFICO Nº 10B

Lima Metropolitana: Variación porcentual de la Población subempleada por ingresos, según sexo

Trimestre móvil: Ene-Feb-Mar 13 - Ene-Feb-Mar 14

(Variación porcentual)

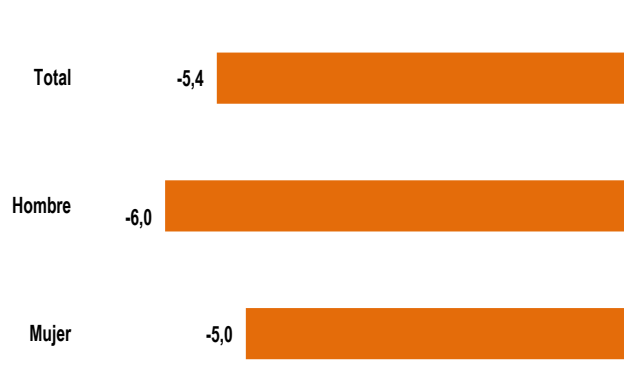

Fuente: Instituto Nacional de Estadística e Informática - Encuesta Permanente de Empleo.

6.1 Población Subempleada por ingresos según nivel de educación

CUADRO Nº 20

Lima Metropolitana: Población Subempleada por ingresos (Subempleo invisible) según nivel de educación

Trimestre móvil: Ene-Feb-Mar 13 - Ene-Feb-Mar 14

(Miles de personas)

Nivel de educación	Trimestre móvil		Var. Trimestre móvil	
	Ene-Feb-Mar 13	Ene-Feb-Mar 14	Absoluta (Miles)	(%)
Total	1 258,3	1 190,8	-67,5	-5,4
Primaria 1/	185,7	176,0	- 9,7	- 5,2
Secundaria	763,1	718,4	- 44,7	- 5,9
Superior no universitaria	162,3	169,7	7,4	4,6
Superior universitaria	147,3	126,7	- 20,6	- 14,0

1/ Incluye sin nivel e inicial.

Fuente: Instituto Nacional de Estadística e Informática - Encuesta Permanente de Empleo.

La población subempleada por ingresos, que tiene educación universitaria disminuyó en 14,0% (20 mil 600 personas), los que tienen educación secundaria en 5,9% (44 mil 700 personas) y en 5,2% (9 mil 700) los que alcanzaron estudiar a lo más educación primaria; mientras que aumentó en 4,6% (7 mil 400 personas) la población subempleada con educación superior no universitaria.

El 14,8% de la población subempleada por ingresos tiene algún grado de educación primaria o menor nivel educativo, el 60,3% ha logrado estudiar algún año de educación secundaria, el 14,3% logró estudiar superior no universitaria y el 10,6% tiene estudios universitarios.

GRÁFICO Nº 11

Lima Metropolitana: Distribución porcentual de la Población Subempleada por ingresos, según nivel de educación

Trimestre móvil: Ene-Feb-Mar 2014

(Porcentaje)

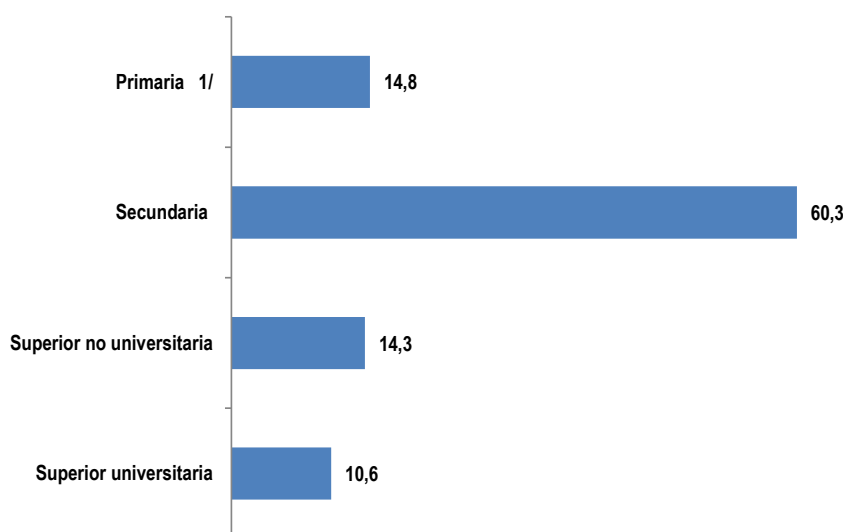

1/ Incluye sin nivel e inicial.

Fuente: Instituto Nacional de Estadística e Informática - Encuesta Permanente de Empleo.

De cada 100 Subempleados por ingresos, 60 tienen educación secundaria, 11 estudios universitarios, 14 educación técnica superior y 15 lograron estudiar a lo más educación primaria.

6.2 Población Subempleada por ingresos según tamaño de empresa y ramas de actividad

CUADRO Nº 21

Lima Metropolitana: Población Subempleada por ingresos (Subempleo invisible) según tamaño de empresa

Trimestre móvil: Ene-Feb-Mar 13 - Ene-Feb-Mar 14

(Miles de personas)

Tamaño de empresa	Trimestre móvil		Var. Trimestre móvil	
	Ene-Feb-Mar 13	Ene-Feb-Mar 14	Absoluta (Miles)	(%)
Total	1 258,3	1 190,8	- 67,5	- 5,4
De 1 a 10 trabajadores	1 014,9	950,1	- 64,8	- 6,4
De 11 a 50 trabajadores	73,3	84,3	11,0	15,0
De 51 y más trabajadores	170,1	156,4	- 13,7	- 8,1

Fuente: Instituto Nacional de Estadística e Informática - Encuesta Permanente de Empleo.

De acuerdo al número de trabajadores de las empresas, los Subempleados por ingresos, disminuyeron en casi todas. Así, en los establecimientos de 51 a más trabajadores en 8,1% (13 mil 700 personas), en las de 1 a 10 trabajadores en 6,4% (64 mil 800 personas); mientras que aumentó en las de 11 a 50 trabajadores en 15,0% (11 mil personas).

CUADRO Nº 22

Lima Metropolitana: Población Subempleada por ingresos (Subempleo invisible) según ramas de actividad

Trimestre móvil: Ene-Feb-Mar 13 - Ene-Feb-Mar 14

(Miles de personas)

Ramas de actividad	Trimestre móvil		Var. Trimestre móvil	
	Ene-Feb-Mar 13	Ene-Feb-Mar 14	Absoluta (Miles)	(%)
Total	1 258,3	1 190,8	- 67,5	- 5,4
Manufactura	201,1	181,9	- 19,2	- 9,6
Construcción	38,1	32,9	- 5,2	- 13,6
Comercio	425,0	420,7	- 4,3	- 1,0
Servicios	581,5	539,3	- 42,2	- 7,3

Fuente: Instituto Nacional de Estadística e Informática - Encuesta Permanente de Empleo.

Según ramas de actividad, la población subempleada por ingresos disminuyó en todas las ramas de actividad.

Construcción decreció en 13,6%, Manufactura en 9,6%, Servicios en 7,3% y Comercio en 1,0%.

7. EVOLUCIÓN DE LA TASA DE DESEMPLEO

La tasa de desempleo se ubicó en 6,9%, que equivale en cifras absolutas a 346 mil 900 personas que buscan un empleo activamente. De este total el 53,8% son mujeres y el 46,2% hombres.

GRÁFICO Nº 12

Lima Metropolitana: Evolución de la tasa de desempleo, según trimestres móviles: 2011-2014 (Porcentaje)

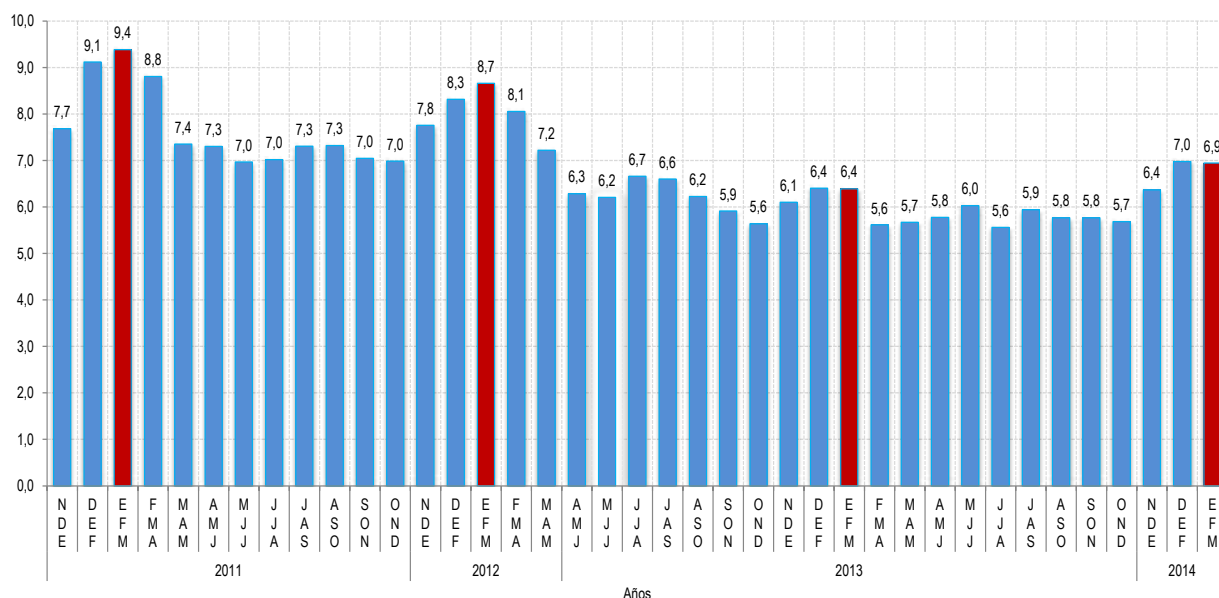

Fuente: Instituto Nacional de Estadística e Informática - Encuesta Permanente de Empleo.

CUADRO Nº 23

Lima Metropolitana: Población desempleada según experiencia laboral y grupos de edad

Trimestre móvil: Ene-Feb-Mar 13 - Ene-Feb-Mar 14
(Miles de personas)

Experiencia laboral / Grupos de edad	Trimestre móvil		Var. Trimestre móvil	
	Ene-Feb-Mar 13	Ene-Feb-Mar 14	Absoluta (Miles)	(%)
Total	310,8	346,9	36,1	11,6
Sin experiencia laboral (Aspirante)	23,3	32,2	8,9	37,8
Con experiencia laboral (Cesante)	287,5	314,7	27,2	9,5
Grupos de edad				
De 14 a 24 años	167,9	174,8	6,9	4,1
De 25 a 44 años	107,9	127,0	19,1	17,7
De 45 y más años	35,0	45,1	10,1	29,0

Fuente: Instituto Nacional de Estadística e Informática - Encuesta Permanente de Empleo.

Del total de personas desempleadas, 32 mil 200 (9,3%) personas buscan **empleo por primera vez (aspirantes)**, mientras que 314 mil 700 personas (90,7%) tienen experiencia laboral, es decir, ya habían trabajado antes cesantes). La población desocupada que busca trabajo por primera vez se incrementó en 37,8% (8 mil 900 personas) y los que tienen experiencia laboral en 9,5% (27 mil 200 personas). De acuerdo a la edad, aumentó en todos los grupos de edad; en especial en los de 45 y más años (29,0%) y los adultos jóvenes en 17,7%.

8. INGRESO PROMEDIO PROVENIENTE DEL TRABAJO SEGÚN SEXO Y GRUPOS DE EDAD

CUADRO Nº 24

Lima Metropolitana: Ingreso promedio mensual proveniente del trabajo, según sexo y grupos de edad

Trimestre móvil: Ene-Feb-Mar 13 - Ene-Feb-Mar 14

(Nuevos soles)

Sexo/ Grupos de edad	Trimestre móvil		Var. Trimestre móvil	
	Ene-Feb-Mar 13	Ene-Feb-Mar 14	Absoluta (Nuevos soles)	(%)
Total	1373,7	1441,0	67,3	4,9
Sexo				
Hombre	1590,8	1679,1	88,3	5,6
Mujer	1087,5	1129,7	42,2	3,9
Grupos de edad				
De 14 a 24 años	885,3	890,6	5,3	0,6
De 25 a 44 años	1476,9	1545,4	68,5	4,6
De 45 y más años	1558,5	1651,2	92,7	6,0

Fuente: Instituto Nacional de Estadística e Informática - Encuesta Permanente de Empleo.

El ingreso promedio mensual proveniente del trabajo de la actividad principal se ubicó en 1441,0 nuevos soles, la cual significó un incremento de 4,9% (S/.67,3 nuevos soles), mostrando una tendencia positiva observada hace 41 meses consecutivos. El ingreso aumentó en todos los grupos de edad. El mayor incremento se produjo en el grupo de 45 y más años de edad en 6,0% (92,7 nuevos soles) entre los que tienen 25 a 44 años en 4,6% (68,5 nuevos soles), seguido por los que tienen de 14 a 24 años en 0,6%.

GRÁFICO Nº 13

Lima Metropolitana: Ingreso promedio mensual según sexo

Trimestre móvil: Ene-Feb-Mar 2014

(Nuevos soles)

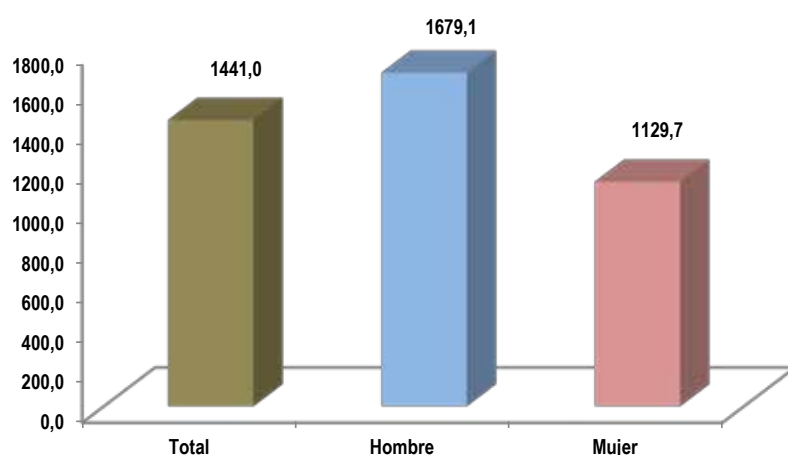

Fuente: Instituto Nacional de Estadística e Informática - Encuesta Permanente de Empleo.

El ingreso promedio mensual de los hombres se ubicó en 1679,1 nuevos soles y de las mujeres en S/.1129,7 existiendo una diferencia de 549,4 nuevos soles a favor de los hombres.

El ingreso promedio mensual de los hombres creció en 5,6% (88,3 nuevos soles) y de las mujeres en 3,9% (42,2 nuevos soles).

8.1 Ingreso promedio proveniente del trabajo según nivel de educación y ramas de actividad

CUADRO Nº 25

Lima Metropolitana: Ingreso promedio mensual según nivel de educación

Trimestre móvil: Ene-Feb-Mar 13 - Ene-Feb-Mar 14

(Nuevos soles)

Nivel de educación	Trimestre móvil		Var. Trimestre móvil	
	Ene-Feb-Mar 13	Ene-Feb-Mar 14	Absoluta (Nuevos soles)	(%)
Total	1373,7	1441,0	67,3	4,9
Primaria 1/	842,2	939,1	96,9	11,5
Secundaria	1040,6	1127,7	87,1	8,4
Superior no universitaria	1313,5	1342,6	29,1	2,2
Superior universitaria	2317,5	2370,4	52,9	2,3

1/ Incluye sin nivel e inicial.

Fuente: Instituto Nacional de Estadística e Informática - Encuesta Permanente de Empleo.

El ingreso promedio mensual aumentó en todos los niveles educativos. Los ingresos más altos son registrados por la población con educación universitaria, siendo 2,5 veces más que el ingreso de un trabajador con educación primaria o menor nivel, 2,1 veces más que el ingreso de una persona con educación secundaria, 1,8 veces que el ingreso de un trabajador con educación superior no universitaria.

CUADRO Nº 26

Lima Metropolitana: Ingreso promedio mensual según ramas de actividad

Trimestre móvil: Ene-Feb-Mar 13 - Ene-Feb-Mar 14

(Nuevos soles)

Ramas de actividad	Trimestre móvil		Var. Trimestre móvil	
	Ene-Feb-Mar 13	Ene-Feb-Mar 14	Absoluta (Nuevos soles)	(%)
Total	1373,7	1441,0	67,3	4,9
Manufactura	1351,0	1465,2	114,2	8,5
Construcción	1625,5	1786,6	161,1	9,9
Comercio	1105,9	1125,7	19,8	1,8
Servicios	1423,5	1478,6	55,1	3,9

Fuente: Instituto Nacional de Estadística e Informática - Encuesta Permanente de Empleo.

El ingreso promedio mensual aumentó en todas las ramas de actividad, presenta mayor dinamismo el sector Construcción que aumentó en 9,9% (S/.161,1 nuevos soles), seguido Manufactura con 8,5% (S/.114,2 nuevos soles). En Servicio creció en 3,9% (55,1 nuevos soles) y Comercio en 1,8% (19,8 nuevos soles).

El mayor ingreso promedio mensual se registró en Construcción con 1786,6 nuevos soles, mientras que el menor ingreso se dio en Comercio con 1125,7 nuevos soles.

ANEXO ESTADÍSTICO

Cuadro N° 01
Lima Metropolitana: Población en edad de trabajar por condición de actividad
 Trimestre móvil: Enero-Febrero-Marzo 05 -Enero-Febrero-Marzo 14
 (Miles de personas)

Año/ Trimestre móvil	Condición de actividad		
	Población en Edad de Trabajar (PET)	Población Económicamente Activa (PEA)	Población Económicamente Inactiva (PEI)
2005			
Ene-Feb-Mar	6 101,1	4 163,4	1 937,7
2006			
Ene-Feb-Mar	6 211,9	4 166,2	2 045,6
2007			
Ene-Feb-Mar	6 324,6	4 436,5	1 888,1
2008			
Ene-Feb-Mar	6 439,4	4 452,9	1 986,5
2009			
Ene-Feb-Mar	6 556,2	4 466,4	2 089,8
2010			
Ene-Feb-Mar	6 675,2	4 779,1	1 896,1
2011			
Ene-Feb-Mar	6 796,4	4 841,1	1 955,3
2012			
Nov-Dic11-Ene12	6 899,0	4 816,0	2 083,0
Dic11-Ene-Feb12	6 909,4	4 846,7	2 062,7
Ene-Feb-Mar	6 919,7	4 834,8	2 085,0
Feb-Mar-Abr	6 930,1	4 819,3	2 110,8
Mar-Abr-May	6 940,5	4 809,3	2 131,2
Abr-May-Jun	6 950,9	4 763,1	2 187,9
May-Jun-Jul	6 961,3	4 811,5	2 149,9
Jun-Jul-Ago	6 971,8	4 794,9	2 176,9
Jul-Ago-Set	6 982,2	4 827,1	2 155,2
Ago-Set-Oct	6 992,7	4 795,5	2 197,3
Set-Oct-Nov	7 003,2	4 840,9	2 162,3
Oct-Nov-Dic	7 013,7	4 838,8	2 174,9
2013			
Nov-Dic12-Ene13	7 024,2	4 820,4	2 203,8
Dic12-Ene-Feb13	7 034,8	4 843,5	2 191,3
Ene-Feb-Mar	7 045,3	4 862,8	2 182,5
Feb-Mar-Abr	7 055,9	4 890,3	2 165,6
Mar-Abr-May	7 066,5	4 865,8	2 200,7
Abr-May-Jun	7 077,1	4 861,6	2 215,4
May-Jun-Jul	7 087,7	4 903,6	2 184,1
Jun-Jul-Ago	7 098,3	4 878,5	2 219,8
Jul-Ago-Set	7 109,0	4 896,1	2 212,9
Ago-Set-Oct	7 119,6	4 899,3	2 220,3
Set-Oct-Nov	7 130,3	4 923,1	2 207,2
Oct-Nov-Dic	7 141,0	4 937,7	2 203,3
2014			
Nov-Dic13-Ene14	7 151,7	4 908,1	2 243,6
Dic13-Ene-Feb14	7 162,4	4 984,6	2 177,9
Ene-Feb-Mar	7 173,2	4 992,8	2 180,4

Variación porcentual

Respecto a similar Trim. del año anterior	1,8	2,7	+	-0,1
---	-----	-----	---	------

Nota: A partir de octubre del 2010, se actualizó el marco y diseño muestral con información proveniente del Censo 2007. Para el trimestre móvil Enero-Febrero-Marzo 2014 el tamaño de la muestra es de 4800 viviendas, resultando 1600 viviendas mensuales distribuidas en 400 conglomerados.

Fuente: Instituto Nacional de Estadística e Informática -Encuesta Permanente de Empleo.

Cuadro N° 02
Lima Metropolitana: Población económicamente activa por sexo y grupos de edad
 Trimestre móvil: Enero-Febrero-Marzo 05 -Enero-Febrero-Marzo 14
 (Miles de personas)

Año/ Trimestre móvil	Total	Sexo		Grupos de edad (años)		
		Hombre	Mujer	14 a 24	25 a 44	45 y más
2005						
Ene-Feb-Mar	4 163,4	2 308,6	1 854,8	1 090,7	2 155,8	916,9
2006						
Ene-Feb-Mar	4 166,2	2 319,6	1 846,6	1 081,7	2 168,1	916,5
2007						
Ene-Feb-Mar	4 436,5	2 448,1	1 988,4	1 156,7	2 280,0	999,8
2008						
Ene-Feb-Mar	4 452,9	2 451,7	2 001,2	1 148,9	2 276,6	1 027,5
2009						
Ene-Feb-Mar	4 466,4	2 440,7	2 025,7	1 113,6	2 326,3	1 026,5
2010						
Ene-Feb-Mar	4 779,1	2 614,2	2 165,0	1 267,2	2 405,7	1 106,2
2011						
Ene-Feb-Mar	4 841,1	2 659,8	2 181,3	1 239,2	2 481,5	1 120,3
2012						
Nov-Dic11-Ene12	4 816,0	2 600,8	2 215,2	1 175,2	2 502,2	1 138,6
Dic11-Ene-Feb12	4 846,7	2 618,9	2 227,8	1 220,7	2 489,4	1 136,6
Ene-Feb-Mar	4 834,8	2 620,3	2 214,5	1 195,6	2 492,2	1 147,0
Feb-Mar-Abr	4 819,3	2 634,1	2 185,2	1 158,8	2 514,3	1 146,2
Mar-Abr-May	4 809,3	2 629,1	2 180,2	1 129,3	2 539,4	1 140,6
Abr-May-Jun	4 763,1	2 608,4	2 154,6	1 103,6	2 519,9	1 139,5
May-Jun-Jul	4 811,5	2 627,6	2 183,9	1 136,7	2 533,6	1 141,2
Jun-Jul-Ago	4 794,9	2 629,0	2 166,0	1 112,5	2 535,0	1 147,4
Jul-Ago-Set	4 827,1	2 638,3	2 188,8	1 126,0	2 555,1	1 145,9
Ago-Set-Oct	4 795,5	2 628,5	2 167,0	1 114,9	2 546,8	1 133,8
Set-Oct-Nov	4 840,9	2 642,5	2 198,4	1 139,6	2 548,9	1 152,3
Oct-Nov-Dic	4 838,8	2 657,1	2 181,7	1 154,5	2 546,2	1 138,0
2013						
Nov-Dic12-Ene13	4 820,4	2 645,8	2 174,6	1 163,0	2 524,5	1 133,0
Dic12-Ene-Feb13	4 843,5	2 674,8	2 168,7	1 197,3	2 514,4	1 131,8
Ene-Feb-Mar	4 862,8	2 663,0	2 199,9	1 198,6	2 518,3	1 146,0
Feb-Mar-Abr	4 890,3	2 666,7	2 223,6	1 170,4	2 550,1	1 169,7
Mar-Abr-May	4 865,8	2 654,3	2 211,6	1 139,1	2 570,2	1 156,4
Abr-May-Jun	4 861,6	2 654,1	2 207,6	1 106,5	2 587,6	1 167,5
May-Jun-Jul	4 903,6	2 683,6	2 220,0	1 126,1	2 603,2	1 174,3
Jun-Jul-Ago	4 878,5	2 662,5	2 215,9	1 092,2	2 610,5	1 175,8
Jul-Ago-Set	4 896,1	2 672,2	2 223,9	1 096,9	2 623,5	1 175,8
Ago-Set-Oct	4 899,3	2 672,2	2 227,1	1 107,8	2 612,1	1 179,4
Set-Oct-Nov	4 923,1	2 673,2	2 249,8	1 107,3	2 614,8	1 200,9
Oct-Nov-Dic	4 937,7	2 677,6	2 260,1	1 123,9	2 596,2	1 217,5
2014						
Nov-Dic13-Ene14	4 908,1	2 664,1	2 244,0	1 124,7	2 583,6	1 199,9
Dic13-Ene-Feb14	4 984,6	2 716,1	2 268,5	1 190,9	2 582,5	1 211,2
Ene-Feb-Mar	4 992,8	2 740,0	2 252,9	1 203,9	2 577,7	1 211,2
Variación porcentual						
Respecto a similar Trim. del año anterior	2,7 +	2,9	2,4	0,4	2,4	5,7 ++

Fuente: Instituto Nacional de Estadística e Informática -Encuesta Permanente de Empleo.

Cuadro N° 03
Lima Metropolitana: Población económicamente activa por nivel de educación alcanzado
 Trimestre móvil: Enero-Febrero-Marzo 05 -Enero-Febrero-Marzo 14
 (Miles de personas)

Año/ Trimestre móvil	Total	Primaria 1/	Secundaria	Superior No Univers.	Superior Univers.
2005					
Ene-Feb-Mar	4 163,4	522,8	2 217,7	664,1	758,8
2006					
Ene-Feb-Mar	4 166,2	508,8	2 217,5	674,8	765,1
2007					
Ene-Feb-Mar	4 436,5	486,4	2 302,1	768,3	879,7
2008					
Ene-Feb-Mar	4 452,9	457,6	2 271,4	820,9	903,0
2009					
Ene-Feb-Mar	4 466,4	437,2	2 326,4	757,6	945,3
2010					
Ene-Feb-Mar	4 779,1	485,9	2 489,3	799,8	1 004,2
2011					
Ene-Feb-Mar	4 841,1	473,5	2 551,4	761,1	1 055,0
2012					
Nov-Dic11-Ene12	4 816,0	428,9	2 448,4	842,2	1 096,5
Dic11-Ene-Feb12	4 846,7	427,7	2 504,7	825,6	1 088,7
Ene-Feb-Mar	4 834,8	428,5	2 442,6	841,3	1 122,3
Feb-Mar-Abr	4 819,3	431,1	2 408,1	862,4	1 117,8
Mar-Abr-May	4 809,3	440,3	2 400,9	877,3	1 090,7
Abr-May-Jun	4 763,1	425,1	2 381,2	876,5	1 080,3
May-Jun-Jul	4 811,5	437,8	2 400,2	891,9	1 081,6
Jun-Jul-Ago	4 794,9	433,9	2 375,3	866,6	1 119,1
Jul-Ago-Set	4 827,1	443,8	2 396,7	865,8	1 120,7
Ago-Set-Oct	4 795,5	444,4	2 386,7	857,7	1 106,7
Set-Oct-Nov	4 840,9	458,7	2 398,2	873,2	1 110,8
Oct-Nov-Dic	4 838,8	443,4	2 438,2	871,2	1 086,1
2013					
Nov-Dic12-Ene13	4 820,4	440,4	2 398,0	850,0	1 132,0
Dic12-Ene-Feb13	4 843,5	443,7	2 430,6	835,7	1 133,5
Ene-Feb-Mar	4 862,8	446,6	2 441,0	828,6	1 146,6
Feb-Mar-Abr	4 890,3	451,2	2 468,6	839,1	1 131,4
Mar-Abr-May	4 865,8	438,1	2 466,5	853,3	1 108,0
Abr-May-Jun	4 861,6	437,1	2 448,5	867,8	1 108,3
May-Jun-Jul	4 903,6	432,0	2 492,4	879,1	1 100,0
Jun-Jul-Ago	4 878,5	428,9	2 430,2	898,0	1 121,4
Jul-Ago-Set	4 896,1	448,3	2 395,5	930,1	1 122,2
Ago-Set-Oct	4 899,3	459,9	2 374,8	954,7	1 109,8
Set-Oct-Nov	4 923,1	452,0	2 388,5	963,3	1 119,3
Oct-Nov-Dic	4 937,7	446,9	2 391,8	951,9	1 147,0
2014					
Nov-Dic13-Ene14	4 908,1	433,6	2 399,0	936,9	1 138,7
Dic13-Ene-Feb14	4 984,6	452,7	2 462,2	926,2	1 143,5
Ene-Feb-Mar	4 992,8	444,2	2 458,8	931,4	1 158,5
Variación porcentual					
Respecto a similar Trim. del año anterior	2,7 +	-0,6	0,7	12,4 +++	1,0

Nota: El total de Población económicamente activa, incluye las personas que no respondieron su nivel educativo.

1/ Incluye Inicial y Sin nivel.

Fuente: Instituto Nacional de Estadística e Informática -Encuesta Permanente de Empleo.

Cuadro N° 04
Lima Metropolitana: Población económicamente inactiva por sexo y grupos de edad
 Trimestre móvil: Enero-Febrero-Marzo 05 -Enero-Febrero-Marzo 14
 (Miles de personas)

Año/ Trimestre móvil	Total	Sexo		Grupos de edad		
		Hombre	Mujer	14 a 24 años	25 a 44 años	45 y más años
2005						
Ene-Feb-Mar	1 937,7	637,7	1 300,0	807,3	429,5	700,9
2006						
Ene-Feb-Mar	2 045,6	680,2	1 365,4	850,8	464,2	730,7
2007						
Ene-Feb-Mar	1 888,1	606,1	1 281,9	810,8	400,0	677,3
2008						
Ene-Feb-Mar	1 986,5	658,0	1 328,5	854,4	452,1	680,0
2009						
Ene-Feb-Mar	2 089,8	725,4	1 364,4	926,0	451,9	712,0
2010						
Ene-Feb-Mar	1 896,1	609,5	1 286,6	809,4	422,9	663,9
2011						
Ene-Feb-Mar	1 955,3	622,3	1 333,0	875,0	398,4	681,8
2012						
Nov-Dic11-Ene12	2 083,0	730,9	1 352,1	971,0	421,2	690,7
Dic11-Ene-Feb12	2 062,7	717,8	1 344,9	928,7	438,4	695,5
Ene-Feb-Mar	2 085,0	721,4	1 363,6	957,1	440,0	687,9
Feb-Mar-Abr	2 110,8	712,6	1 398,2	997,1	422,3	691,4
Mar-Abr-May	2 131,2	722,6	1 408,6	1 029,8	401,6	699,8
Abr-May-Jun	2 187,9	748,3	1 439,6	1 058,8	425,5	703,6
May-Jun-Jul	2 149,9	734,2	1 415,7	1 028,9	416,3	704,7
Jun-Jul-Ago	2 176,9	737,8	1 439,0	1 056,4	419,2	701,3
Jul-Ago-Set	2 155,2	733,6	1 421,6	1 046,1	403,6	705,5
Ago-Set-Oct	2 197,3	748,4	1 448,8	1 060,5	416,3	720,4
Set-Oct-Nov	2 162,3	739,5	1 422,8	1 039,0	418,6	704,7
Oct-Nov-Dic	2 174,9	730,0	1 445,0	1 027,4	425,8	721,7
2013						
Nov-Dic12-Ene13	2 203,8	746,3	1 457,5	1 022,2	452,0	729,6
Dic12-Ene-Feb13	2 191,3	722,4	1 468,8	991,1	466,6	733,5
Ene-Feb-Mar	2 182,5	739,4	1 443,1	993,2	467,2	722,1
Feb-Mar-Abr	2 165,6	740,7	1 424,9	1 024,6	439,8	701,2
Mar-Abr-May	2 200,7	758,3	1 442,4	1 059,2	424,2	717,3
Abr-May-Jun	2 215,4	763,6	1 451,8	1 095,1	411,3	709,1
May-Jun-Jul	2 184,1	739,2	1 444,9	1 078,8	400,1	705,1
Jun-Jul-Ago	2 219,8	765,4	1 454,5	1 116,1	397,4	706,4
Jul-Ago-Set	2 212,9	760,9	1 452,0	1 114,7	388,9	709,3
Ago-Set-Oct	2 220,3	766,0	1 454,3	1 107,0	404,8	708,5
Set-Oct-Nov	2 207,2	770,1	1 437,1	1 110,8	406,6	689,8
Oct-Nov-Dic	2 203,3	770,9	1 432,4	1 097,6	429,8	676,0
2104						
Nov-Dic13-Ene14	2 243,6	789,6	1 454,0	1 100,1	446,9	696,5
Dic13-Ene-Feb14	2 177,9	742,8	1 435,1	1 037,3	452,6	688,0
Ene-Feb-Mar	2 180,4	724,1	1 456,3	1 027,6	461,9	690,8

Variación porcentual

Respecto a similar Trim. del año anterior	-0,1	-2,1	0,9	3,5	-1,1	-4,3
---	------	------	-----	-----	------	------

Fuente: Instituto Nacional de Estadística e Informática -Encuesta Permanente de Empleo.

Cuadro N° 05
Lima Metropolitana: Población económicamente inactiva por nivel de educación alcanzado
 Trimestre móvil: Enero-Febrero-Marzo 05 -Enero-Febrero-Marzo 14
 (Miles de personas)

Año/ Trimestre móvil	Total	Primaria 1/	Secundaria	Superior No Univers.	Superior Univers.
2005					
Ene-Feb-Mar	1 937,7	391,4	1 113,4	182,1	250,8
2006					
Ene-Feb-Mar	2 045,6	414,6	1 170,0	199,4	261,6
2007					
Ene-Feb-Mar	1 888,1	376,6	1 109,2	153,0	249,2
2008					
Ene-Feb-Mar	1 986,5	381,8	1 133,8	207,0	263,9
2009					
Ene-Feb-Mar	2 089,8	396,0	1 194,1	218,8	280,9
2010					
Ene-Feb-Mar	1 896,1	347,0	1 094,7	160,7	293,6
2011					
Ene-Feb-Mar	1 955,3	353,3	1 153,2	159,5	289,4
2012					
Nov-Dic11-Ene12	2 083,0	369,1	1 201,7	180,4	331,8
Dic11-Ene-Feb12	2 062,7	368,2	1 193,6	185,9	315,0
Ene-Feb-Mar	2 085,0	359,4	1 219,3	183,2	323,0
Feb-Mar-Abr	2 110,8	366,4	1 242,6	181,1	320,6
Mar-Abr-May	2 131,2	373,6	1 249,0	174,4	334,2
Abr-May-Jun	2 187,9	370,2	1 271,2	185,2	361,2
May-Jun-Jul	2 149,9	379,5	1 229,0	191,6	349,8
Jun-Jul-Ago	2 176,9	376,0	1 239,4	197,6	363,9
Jul-Ago-Set	2 155,2	383,3	1 229,7	194,9	347,2
Ago-Set-Oct	2 197,3	389,5	1 270,0	189,2	348,5
Set-Oct-Nov	2 162,3	381,9	1 262,0	178,8	339,7
Oct-Nov-Dic	2 174,9	386,7	1 269,3	171,2	347,7
2013					
Nov-Dic12-Ene13	2 203,8	392,9	1 277,2	180,9	352,8
Dic12-Ene-Feb13	2 191,3	385,4	1 265,5	177,3	363,0
Ene-Feb-Mar	2 182,5	375,2	1 267,6	183,6	356,0
Feb-Mar-Abr	2 165,6	376,6	1 273,8	162,8	352,3
Mar-Abr-May	2 200,7	383,6	1 299,9	164,3	352,9
Abr-May-Jun	2 215,4	378,4	1 314,7	163,7	358,6
May-Jun-Jul	2 184,1	358,3	1 292,0	173,4	360,3
Jun-Jul-Ago	2 219,8	352,3	1 304,7	187,4	375,4
Jul-Ago-Set	2 212,9	351,7	1 298,9	189,0	373,3
Ago-Set-Oct	2 220,3	358,4	1 307,3	187,1	367,6
Set-Oct-Nov	2 207,2	366,6	1 313,5	178,0	349,1
Oct-Nov-Dic	2 203,3	372,2	1 314,7	169,0	347,5
2014					
Nov-Dic13-Ene14	2 243,6	373,6	1 326,5	192,0	351,5
Dic13-Ene-Feb14	2 177,9	363,7	1 289,6	189,4	335,1
Ene-Feb-Mar	2 180,4	366,3	1 280,9	199,2	333,9
Variación porcentual					
Respecto a similar Trim. del año anterior	-0,1	-2,4	1,1	8,5	-6,2

Nota: El total de Población económicamente inactiva, incluye las personas que no respondieron su nivel educativo.

1/ Incluye Inicial y Sin nivel.

Fuente: Instituto Nacional de Estadística e Informática -Encuesta Permanente de Empleo.

Cuadro N° 06

Lima Metropolitana: Tasas de ocupación, de adecuadamente empleado, de subempleo (por horas y por ingreso) y de desempleo

Trimestre móvil: Enero-Febrero-Marzo 05 -Enero-Febrero-Marzo 14

(Porcentaje)

Año/ Trimestre móvil	Ocupados				Tasa de desempleo
	Tasa de ocupación	Tasa de empleo adecuado	Tasa de Subempleo por horas 1/	Tasa de Subempleo por ingresos 2/	
2005					
Ene-Feb-Mar	88,7	33,4	16,6	38,7	11,3
2006					
Ene-Feb-Mar	91,0	35,0	14,1	41,9	9,0
2007					
Ene-Feb-Mar	90,2	39,0	14,1	37,1	9,8
2008					
Ene-Feb-Mar	90,7	42,3	14,5	33,8	9,3
2009					
Ene-Feb-Mar	90,7	45,1	14,7	30,9	9,3
2010					
Ene-Feb-Mar	90,8	47,3	12,9	30,6	9,2
2011					
Ene-Feb-Mar	90,6	50,6	11,0	29,0	9,4
2012					
Nov-Dic11-Ene12	92,2	54,7	11,6	26,0	7,8
Dic11-Ene-Feb12	91,7	54,3	11,3	26,1	8,3
Ene-Feb-Mar	91,3	55,6	10,4	25,4	8,7
Feb-Mar-Abr	91,9	54,4	11,0	26,6	8,1
Mar-Abr-May	92,8	53,9	11,3	27,6	7,2
Abr-May-Jun	93,7	53,9	11,8	28,0	6,3
May-Jun-Jul	93,8	54,6	11,3	27,9	6,2
Jun-Jul-Ago	93,3	54,8	11,3	27,1	6,7
Jul-Ago-Set	93,4	54,1	12,1	27,2	6,6
Ago-Set-Oct	93,8	54,9	12,3	26,7	6,2
Set-Oct-Nov	94,1	56,1	11,9	26,1	5,9
Oct-Nov-Dic	94,4	57,4	10,6	26,3	5,6
2013					
Nov-Dic12-Ene13	93,9	56,5	11,5	25,8	6,1
Dic12-Ene-Feb13	93,6	56,3	11,3	26,0	6,4
Ene-Feb-Mar	93,6	56,4	11,3	25,9	6,4
Feb-Mar-Abr	94,4	58,0	10,4	26,0	5,6
Mar-Abr-May	94,3	58,3	10,4	25,7	5,7
Abr-May-Jun	94,2	58,1	10,5	25,6	5,8
May-Jun-Jul	94,0	58,4	10,2	25,3	6,0
Jun-Jul-Ago	94,4	58,6	11,1	24,8	5,6
Jul-Ago-Set	94,1	58,5	11,5	24,1	5,9
Ago-Set-Oct	94,2	58,5	11,4	24,3	5,8
Set-Oct-Nov	94,2	59,5	11,0	23,8	5,8
Oct-Nov-Dic	94,3	59,8	10,5	24,0	5,7
2014					
Nov-Dic13-Ene14	93,6	58,7	11,7	23,3	6,4
Dic13-Ene-Feb14	93,0	58,1	11,4	23,5	7,0
Ene-Feb-Mar	93,1	58,0	11,2	23,9	6,9
Variación absoluta					
Respecto a similar Trim. del año anterior	- 0,5	1,6 +	- 0,1	- 2,0 +++	0,5

1/ Se considera como población subempleada por horas (subempleo visible), a aquella PEA que trabaja menos de 35 horas semanales, deseando trabajar más horas.

2/ Se considera como población subempleada por ingresos (subempleo invisible), a aquella PEA que tiene un empleo (asalariado o independiente), que normalmente trabajan 35 horas o más a la semana pero cuyos ingresos son menores al valor de la canasta mínima de consumo familiar por preceptores de ingreso.

Fuente: Instituto Nacional de Estadística e Informática -Encuesta Permanente de Empleo.

Cuadro N° 07
Lima Metropolitana: Población económicamente activa por niveles de empleo
 Trimestre móvil: Enero-Febrero-Marzo 05 -Enero-Febrero-Marzo 14
 (Miles de personas)

Año/ Trimestre móvil	Total de Población económicamente activa	Ocupados				Desem-pleados		
		Total	Adecuadamente empleada	Subempleo por horas 1/	Subempleo por ingresos 2/			
2005								
Ene-Feb-Mar	4 163,4	3 692,3	1 390,2	690,6	1 611,6	471,1		
2006								
Ene-Feb-Mar	4 166,2	3 790,7	1 458,7	585,9	1 746,1	375,5		
2007								
Ene-Feb-Mar	4 436,5	4 003,8	1 730,2	626,4	1 647,2	432,7		
2008								
Ene-Feb-Mar	4 452,9	4 039,0	1 885,0	647,6	1 506,4	413,9		
2009								
Ene-Feb-Mar	4 466,4	4 050,5	2 013,2	655,3	1 382,0	416,0		
2010								
Ene-Feb-Mar	4 779,1	4 340,5	2 259,5	618,0	1 463,1	438,6		
2011								
Ene-Feb-Mar	4 841,1	4 386,7	2 451,0	532,4	1 403,3	454,4		
2012								
Nov-Dic11-Ene12	4 816,0	4 442,6	2 633,3	556,4	1 252,8	373,5		
Dic11-Ene-Feb12	4 846,7	4 443,7	2 632,7	547,7	1 263,3	403,0		
Ene-Feb-Mar	4 834,8	4 416,1	2 685,9	504,0	1 226,2	418,7		
Feb-Mar-Abr	4 819,3	4 431,1	2 620,9	529,0	1 281,2	388,2		
Mar-Abr-May	4 809,3	4 462,1	2 591,4	543,2	1 327,4	347,2		
Abr-May-Jun	4 763,1	4 463,7	2 566,7	563,7	1 333,3	299,4		
May-Jun-Jul	4 811,5	4 512,8	2 628,2	542,3	1 342,3	298,7		
Jun-Jul-Ago	4 794,9	4 475,5	2 629,8	544,0	1 301,8	319,4		
Jul-Ago-Set	4 827,1	4 508,3	2 610,9	586,1	1 311,3	318,7		
Ago-Set-Oct	4 795,5	4 497,0	2 631,0	587,9	1 278,1	298,4		
Set-Oct-Nov	4 840,9	4 554,6	2 713,8	576,1	1 264,8	286,3		
Oct-Nov-Dic	4 838,8	4 566,0	2 778,7	513,7	1 273,6	272,8		
2013								
Nov-Dic12-Ene13	4 820,4	4 525,0	2 725,8	556,6	1 242,6	295,5		
Dic12-Ene-Feb13	4 843,5	4 533,4	2 725,9	548,0	1 259,5	310,1		
Ene-Feb-Mar	4 862,8	4 552,0	2 742,5	551,2	1 258,3	310,8		
Feb-Mar-Abr	4 890,3	4 615,8	2 836,0	508,8	1 270,9	274,5		
Mar-Abr-May	4 865,8	4 589,9	2 835,0	506,3	1 248,7	275,9		
Abr-May-Jun	4 861,6	4 580,8	2 825,0	512,5	1 243,3	280,9		
May-Jun-Jul	4 903,6	4 607,9	2 864,7	502,3	1 241,0	295,7		
Jun-Jul-Ago	4 878,5	4 607,2	2 856,8	540,8	1 209,5	271,3		
Jul-Ago-Set	4 896,1	4 605,2	2 864,1	562,2	1 178,9	290,9		
Ago-Set-Oct	4 899,3	4 616,7	2 867,4	560,2	1 189,1	282,6		
Set-Oct-Nov	4 923,1	4 639,2	2 928,1	539,3	1 171,8	283,9		
Oct-Nov-Dic	4 937,7	4 657,1	2 951,3	520,2	1 185,5	280,6		
2014								
Nov-Dic13-Ene14	4 908,1	4 595,6	2 879,9	573,4	1 142,3	312,6		
Dic13-Ene-Feb14	4 984,6	4 636,9	2 897,4	567,5	1 171,9	347,7		
Ene-Feb-Mar	4 992,8	4 646,0	2 893,7	561,4	1 190,8	346,9		
Variación porcentual								
Respecto a similar Trim. del año anterior	2,7	+	2,1	5,5	+++	1,9	-5,4	11,6

1/ Se considera como población subempleada por horas (subempleo visible), a aquella PEA que trabaja menos de 35 horas semanales, deseando trabajar más horas.

2/ Se considera como población subempleada por ingresos (subempleo invisible), a aquella PEA que tiene un empleo (asalariado o independiente), que normalmente trabajan 35 horas o más a la semana pero cuyos ingresos son menores al valor de la canasta mínima de consumo familiar por perceptor de ingreso.

Fuente: Instituto Nacional de Estadística e Informática -Encuesta Permanente de Empleo.

Cuadro N° 08
Lima Metropolitana: Población ocupada por sexo y grupos de edad
 Trimestre móvil: Enero-Febrero-Marzo 05 -Enero-Febrero-Marzo 14
 (Miles de personas)

Año/ Trimestre móvil	Total	Sexo		Grupos de edad (años)		
		Hombre	Mujer	14 a 24	25 a 44	45 y más
2005						
Ene-Feb-Mar	3 692,3	2 085,0	1 607,4	883,0	1 957,9	851,4
2006						
Ene-Feb-Mar	3 790,7	2 139,2	1 651,5	912,0	2 017,9	860,8
2007						
Ene-Feb-Mar	4 003,8	2 236,0	1 767,9	965,8	2 101,1	936,8
2008						
Ene-Feb-Mar	4 039,0	2 276,6	1 762,4	951,4	2 129,2	958,5
2009						
Ene-Feb-Mar	4 050,5	2 249,9	1 800,6	910,8	2 165,4	974,3
2010						
Ene-Feb-Mar	4 340,5	2 415,8	1 924,7	1 047,8	2 242,3	1 050,5
2011						
Ene-Feb-Mar	4 386,7	2 463,6	1 923,1	987,7	2 345,4	1 053,5
2012						
Nov-Dic11-Ene12	4 442,6	2 448,1	1 994,5	990,3	2 359,7	1 092,5
Dic11-Ene-Feb12	4 443,7	2 453,7	1 990,0	1 013,1	2 337,9	1 092,7
Ene-Feb-Mar	4 416,1	2 441,1	1 975,0	996,8	2 327,0	1 092,3
Feb-Mar-Abr	4 431,1	2 468,1	1 963,1	977,1	2 356,6	1 097,5
Mar-Abr-May	4 462,1	2 473,4	1 988,6	972,3	2 395,1	1 094,6
Abr-May-Jun	4 463,7	2 477,6	1 986,1	968,6	2 398,0	1 097,1
May-Jun-Jul	4 512,8	2 497,4	2 015,4	996,0	2 416,4	1 100,4
Jun-Jul-Ago	4 475,5	2 487,4	1 988,1	967,0	2 403,8	1 104,8
Jul-Ago-Set	4 508,3	2 500,3	2 008,1	979,5	2 421,3	1 107,5
Ago-Set-Oct	4 497,0	2 499,3	1 997,8	974,6	2 426,2	1 096,3
Set-Oct-Nov	4 554,6	2 517,7	2 036,9	995,2	2 443,8	1 115,6
Oct-Nov-Dic	4 566,0	2 540,9	2 025,1	1 016,1	2 443,3	1 106,6
2013						
Nov-Dic12-Ene13	4 525,0	2 517,5	2 007,5	1 005,4	2 419,6	1 100,0
Dic12-Ene-Feb13	4 533,4	2 544,9	1 988,4	1 031,3	2 403,6	1 098,4
Ene-Feb-Mar	4 552,0	2 529,1	2 022,9	1 030,6	2 410,4	1 111,1
Feb-Mar-Abr	4 615,8	2 546,3	2 069,5	1 030,9	2 448,2	1 136,7
Mar-Abr-May	4 589,9	2 537,9	2 052,1	1 004,1	2 457,4	1 128,4
Abr-May-Jun	4 580,8	2 539,0	2 041,7	970,2	2 471,6	1 139,0
May-Jun-Jul	4 607,9	2 555,0	2 052,9	977,5	2 482,3	1 148,1
Jun-Jul-Ago	4 607,2	2 529,2	2 077,9	958,9	2 504,1	1 144,2
Jul-Ago-Set	4 605,2	2 523,3	2 081,9	951,4	2 510,4	1 143,4
Ago-Set-Oct	4 616,7	2 539,3	2 077,4	964,9	2 509,0	1 142,8
Set-Oct-Nov	4 639,2	2 548,5	2 090,7	956,3	2 516,3	1 166,6
Oct-Nov-Dic	4 657,1	2 551,5	2 105,6	966,0	2 502,2	1 188,8
2014						
Nov-Dic13-Ene14	4 595,6	2 519,0	2 076,6	955,0	2 476,9	1 163,7
Dic13-Ene-Feb14	4 636,9	2 554,9	2 082,0	1 004,3	2 459,4	1 173,2
Ene-Feb-Mar	4 646,0	2 579,7	2 066,2	1 029,1	2 450,8	1 166,1
Variación porcentual						
Respecto a similar Trim. del año anterior	2,1	2,0	2,1	-0,2	1,7	5,0 +

Fuente: Instituto Nacional de Estadística e Informática -Encuesta Permanente de Empleo.

Cuadro N° 09
Lima Metropolitana: Población ocupada por nivel de educación alcanzado
 Trimestre móvil: Enero-Febrero-Marzo 05 -Enero-Febrero-Marzo 14
 (Miles de personas)

Año/ Trimestre móvil	Total	Primaria 1/	Secundaria	Superior No Univers.	Superior Univers.
2005					
Ene-Feb-Mar	3 692,3	482,0	1 946,7	595,8	667,9
2006					
Ene-Feb-Mar	3 790,7	477,1	2 007,8	610,2	695,5
2007					
Ene-Feb-Mar	4 003,8	447,0	2 073,9	693,1	789,8
2008					
Ene-Feb-Mar	4 039,0	419,4	2 052,0	748,7	818,9
2009					
Ene-Feb-Mar	4 050,5	413,4	2 090,7	686,3	860,0
2010					
Ene-Feb-Mar	4 340,5	455,5	2 270,5	733,7	880,8
2011					
Ene-Feb-Mar	4 386,7	443,1	2 293,8	700,7	949,2
2012					
Nov-Dic11-Ene12	4 442,6	403,3	2 257,1	786,2	995,9
Dic11-Ene-Feb12	4 443,7	403,7	2 295,3	762,5	982,2
Ene-Feb-Mar	4 416,1	401,9	2 233,6	773,0	1 007,6
Feb-Mar-Abr	4 431,1	406,4	2 218,5	791,5	1 014,7
Mar-Abr-May	4 462,1	416,0	2 227,4	814,2	1 004,4
Abr-May-Jun	4 463,7	403,9	2 233,3	816,0	1 010,5
May-Jun-Jul	4 512,8	419,1	2 242,4	833,4	1 017,8
Jun-Jul-Ago	4 475,5	412,4	2 212,5	805,3	1 045,3
Jul-Ago-Set	4 508,3	422,0	2 227,5	804,8	1 054,0
Ago-Set-Oct	4 497,0	422,3	2 229,4	804,9	1 040,4
Set-Oct-Nov	4 554,6	438,0	2 241,8	826,6	1 048,2
Oct-Nov-Dic	4 566,0	425,8	2 291,3	828,2	1 020,7
2013					
Nov-Dic12-Ene13	4 525,0	421,4	2 248,2	807,5	1 047,9
Dic12-Ene-Feb13	4 533,4	428,9	2 277,7	785,8	1 041,0
Ene-Feb-Mar	4 552,0	434,2	2 285,2	781,1	1 051,5
Feb-Mar-Abr	4 615,8	439,2	2 319,3	793,6	1 063,7
Mar-Abr-May	4 589,9	425,7	2 315,7	806,8	1 041,7
Abr-May-Jun	4 580,8	422,9	2 296,0	817,9	1 044,0
May-Jun-Jul	4 607,9	420,0	2 333,4	829,3	1 025,3
Jun-Jul-Ago	4 607,2	415,8	2 282,1	852,4	1 056,9
Jul-Ago-Set	4 605,2	434,5	2 241,0	878,7	1 051,0
Ago-Set-Oct	4 616,7	446,3	2 222,1	902,3	1 046,1
Set-Oct-Nov	4 639,2	437,6	2 235,4	911,7	1 054,6
Oct-Nov-Dic	4 657,1	431,4	2 253,0	900,5	1 072,2
2014					
Nov-Dic13-Ene14	4 595,6	414,0	2 245,7	883,7	1 052,2
Dic13-Ene-Feb14	4 636,9	433,9	2 299,8	863,4	1 039,7
Ene-Feb-Mar	4 646,0	425,3	2 295,7	867,7	1 057,3
Variación porcentual					
Respecto a similar Trim. del año anterior	2,1	-2,0	0,5	11,1 ++	0,6

1/ Incluye Inicial y Sin nivel.

Fuente: Instituto Nacional de Estadística e Informática -Encuesta Permanente de Empleo.

Cuadro N° 10
Lima Metropolitana: Población ocupada por ramas de actividad
 Trimestre móvil: Enero-Febrero-Marzo 05 -Enero-Febrero-Marzo 14
 (Miles de personas)

Año/ Trimestre móvil	Total 1/	Manufactura	Construcción	Comercio	Servicios
2005					
Ene-Feb-Mar	3 692,3	573,9	228,2	918,7	1 923,5
2006					
Ene-Feb-Mar	3 790,7	603,5	223,2	922,3	2 002,3
2007					
Ene-Feb-Mar	4 003,8	662,3	230,0	870,8	2 176,3
2008					
Ene-Feb-Mar	4 039,0	681,5	237,1	937,5	2 126,9
2009					
Ene-Feb-Mar	4 050,5	663,9	260,6	911,0	2 167,3
2010					
Ene-Feb-Mar	4 340,5	732,5	280,7	963,6	2 307,7
2011					
Ene-Feb-Mar	4 386,7	769,5	318,8	936,2	2 304,6
2012					
Nov-Dic11-Ene12	4 442,6	726,0	288,9	974,2	2 392,7
Dic11-Ene-Feb12	4 443,7	713,8	307,2	993,8	2 366,7
Ene-Feb-Mar	4 416,1	684,8	330,7	968,2	2 362,3
Feb-Mar-Abr	4 431,1	699,5	340,8	947,0	2 370,9
Mar-Abr-May	4 462,1	718,2	328,8	954,3	2 387,3
Abr-May-Jun	4 463,7	711,7	316,4	962,1	2 405,2
May-Jun-Jul	4 512,8	742,6	315,8	960,2	2 426,6
Jun-Jul-Ago	4 475,5	735,4	299,7	953,6	2 410,6
Jul-Ago-Set	4 508,3	775,8	303,7	946,9	2 406,6
Ago-Set-Oct	4 497,0	771,7	311,0	940,0	2 404,3
Set-Oct-Nov	4 554,6	780,1	333,9	923,3	2 452,7
Oct-Nov-Dic	4 566,0	774,6	332,1	924,2	2 465,9
2013					
Nov-Dic12-Ene13	4 525,0	732,3	326,5	953,3	2 447,8
Dic12-Ene-Feb13	4 533,4	720,1	325,8	958,9	2 466,7
Ene-Feb-Mar	4 552,0	710,6	324,6	977,2	2 481,5
Feb-Mar-Abr	4 615,8	711,6	343,5	961,3	2 535,3
Mar-Abr-May	4 589,9	698,2	338,0	976,6	2 513,2
Abr-May-Jun	4 580,8	724,1	338,6	958,0	2 496,9
May-Jun-Jul	4 607,9	728,7	322,6	965,0	2 527,5
Jun-Jul-Ago	4 607,2	717,5	322,1	981,4	2 523,3
Jul-Ago-Set	4 605,2	714,9	319,7	984,8	2 529,1
Ago-Set-Oct	4 616,7	739,6	321,1	983,4	2 524,2
Set-Oct-Nov	4 639,2	760,3	337,7	949,3	2 540,4
Oct-Nov-Dic	4 657,1	743,2	337,6	993,3	2 524,9
2014					
Nov-Dic13-Ene14	4 595,6	714,3	346,8	1 003,0	2 468,8
Dic13-Ene-Feb14	4 636,9	723,6	348,5	1 024,3	2 485,3
Ene-Feb-Mar	4 646,0	732,1	353,9	1 020,2	2 483,1

Variación porcentual

Respecto a similar Trim. del año anterior	2,1	3,0	9,0	4,4	0,1
---	-----	-----	-----	-----	-----

1/ El total incluye otras actividades extractivas como: Agricultura, Pesca y Minería.

Fuente: Instituto Nacional de Estadística e Informática -Encuesta Permanente de Empleo.

Cuadro N° 11
Lima Metropolitana: Población ocupada por categoría de ocupación
Trimestre móvil: Enero-Febrero-Marzo 05 -Enero-Febrero-Marzo 14
(Miles de personas)

Año/ Trimestre móvil	Total	Categoría de ocupación			
		Asalariado 1/	Trabajador independiente 2/	Trabajador del hogar y otro	Trabajador familiar no remunerado
2005					
Ene-Feb-Mar	3 692,3	1 862,0	1 325,0	268,9	236,5
2006					
Ene-Feb-Mar	3 790,7	2 019,2	1 274,8	254,5	242,2
2007					
Ene-Feb-Mar	4 003,8	2 153,5	1 404,3	222,1	223,9
2008					
Ene-Feb-Mar	4 039,0	2 250,2	1 326,1	242,8	220,0
2009					
Ene-Feb-Mar	4 050,5	2 261,7	1 354,7	232,9	201,1
2010					
Ene-Feb-Mar	4 340,5	2 326,8	1 510,9	255,0	247,9
2011					
Ene-Feb-Mar	4 386,7	2 468,9	1 462,2	195,2	260,5
2012					
Nov-Dic11-Ene12	4 442,6	2 563,1	1 433,0	227,7	218,8
Dic11-Ene-Feb12	4 443,7	2 537,2	1 457,4	211,8	237,3
Ene-Feb-Mar	4 416,1	2 532,4	1 447,0	220,0	216,7
Feb-Mar-Abr	4 431,1	2 561,5	1 464,7	209,3	195,6
Mar-Abr-May	4 462,1	2 586,6	1 473,2	208,4	193,9
Abr-May-Jun	4 463,7	2 602,8	1 448,8	214,6	197,5
May-Jun-Jul	4 512,8	2 655,3	1 436,6	232,8	188,1
Jun-Jul-Ago	4 475,5	2 642,9	1 416,7	234,9	181,1
Jul-Ago-Set	4 508,3	2 661,2	1 434,8	231,1	181,3
Ago-Set-Oct	4 497,0	2 656,0	1 443,7	214,2	183,1
Set-Oct-Nov	4 554,6	2 681,4	1 480,0	215,2	177,9
Oct-Nov-Dic	4 566,0	2 717,1	1 463,8	210,8	174,2
2013					
Nov-Dic12-Ene13	4 525,0	2 682,2	1 434,1	206,7	201,9
Dic12-Ene-Feb13	4 533,4	2 660,6	1 444,8	206,0	221,9
Ene-Feb-Mar	4 552,0	2 638,5	1 462,0	207,4	244,1
Feb-Mar-Abr	4 615,8	2 665,7	1 500,3	225,2	224,6
Mar-Abr-May	4 589,9	2 646,7	1 502,2	217,6	223,4
Abr-May-Jun	4 580,8	2 618,9	1 531,8	209,0	221,1
May-Jun-Jul	4 607,9	2 642,2	1 527,0	198,3	240,4
Jun-Jul-Ago	4 607,2	2 651,6	1 523,8	201,4	230,3
Jul-Ago-Set	4 605,2	2 656,6	1 512,9	205,0	230,6
Ago-Set-Oct	4 616,7	2 661,0	1 539,1	196,7	219,9
Set-Oct-Nov	4 639,2	2 697,5	1 539,0	192,7	210,0
Oct-Nov-Dic	4 657,1	2 685,2	1 566,6	195,5	209,8
2014					
Nov-Dic13-Ene14	4 595,6	2 629,9	1 557,0	186,3	222,4
Dic13-Ene-Feb14	4 636,9	2 624,4	1 575,6	185,6	251,3
Ene-Feb-Mar	4 646,0	2 656,5	1 547,5	183,9	258,0

Variación porcentual

Respecto a similar Trim. del año anterior	2,1	0,7	5,9 ++	-11,4	5,7
---	-----	-----	--------	-------	-----

1/ Comprende: Empleados y Obreros.

2/ Incluye además a empleadores o patronos

Fuente: Instituto Nacional de Estadística e Informática -Encuesta Permanente de Empleo.

Cuadro N° 12
Lima Metropolitana: Población ocupada con y sin seguro de salud
 Trimestre móvil: Enero-Febrero-Marzo 08 -Enero-Febrero-Marzo 14
 (Miles de personas)

Año/ Trimestre móvil	Ocupados	Con seguro					Sin seguro
		Total	EsSalud	Seguro Privado de Salud	Ambos	Otro 1/	
2008							
Ene-Feb-Mar	4 039,0	1 672,9	1 207,6	127,2	132,8	205,3	2 366,2
2009							
Ene-Feb-Mar	4 050,5	1 861,7	1 294,9	102,5	116,1	348,2	2 188,8
2010							
Ene-Feb-Mar	4 340,5	2 090,4	1 407,7	77,0	167,8	437,8	2 250,2
2011							
Ene-Feb-Mar	4 386,7	2 096,5	1 547,0	97,5	136,7	315,3	2 290,2
2012							
Nov-Dic11-Ene12	4 442,6	2 387,0	1 606,2	101,9	199,1	479,9	2 055,5
Dic11-Ene-Feb12	4 443,7	2 382,4	1 601,0	100,0	187,1	494,3	2 061,4
Ene-Feb-Mar	4 416,1	2 391,5	1 599,4	118,7	208,9	464,5	2 024,6
Feb-Mar-Abr	4 431,1	2 390,6	1 613,1	124,7	205,5	447,3	2 040,5
Mar-Abr-May	4 462,1	2 418,7	1 650,5	128,5	195,8	444,0	2 043,4
Abr-May-Jun	4 463,7	2 430,0	1 680,7	123,6	183,7	441,9	2 033,7
May-Jun-Jul	4 512,8	2 495,5	1 688,7	127,5	181,1	498,2	2 017,3
Jun-Jul-Ago	4 475,5	2 495,3	1 655,5	130,6	191,2	518,0	1 980,2
Jul-Ago-Set	4 508,3	2 498,8	1 625,9	119,3	205,2	548,4	2 009,6
Ago-Set-Oct	4 497,0	2 518,1	1 613,3	113,8	206,5	584,5	1 979,0
Set-Oct-Nov	4 554,6	2 581,5	1 633,1	120,3	210,3	617,8	1 973,1
Oct-Nov-Dic	4 566,0	2 613,1	1 670,7	127,5	182,1	632,8	1 952,9
2013							
Nov-Dic12-Ene13	4 525,0	2 608,5	1 707,9	110,3	190,8	599,4	1 916,4
Dic12-Ene-Feb13	4 533,4	2 574,0	1 701,2	93,5	187,7	591,6	1 959,4
Ene-Feb-Mar	4 552,0	2 621,6	1 727,8	82,3	204,2	607,4	1 930,4
Feb-Mar-Abr	4 615,8	2 629,8	1 730,1	88,6	193,3	617,7	1 986,0
Mar-Abr-May	4 589,9	2 637,7	1 735,2	83,7	182,4	636,3	1 952,2
Abr-May-Jun	4 580,8	2 652,9	1 740,0	86,9	172,4	653,6	1 927,9
May-Jun-Jul	4 607,9	2 636,1	1 723,1	75,2	185,2	652,6	1 971,8
Jun-Jul-Ago	4 607,2	2 649,4	1 718,2	88,8	206,9	635,5	1 957,8
Jul-Ago-Set	4 605,2	2 675,7	1 718,0	88,4	216,0	653,3	1 929,5
Ago-Set-Oct	4 616,7	2 734,9	1 740,8	93,9	212,8	687,4	1 881,8
Set-Oct-Nov	4 639,2	2 789,7	1 795,8	89,6	206,0	698,2	1 849,5
Oct-Nov-Dic	4 657,1	2 805,3	1 810,0	93,6	194,9	706,7	1 851,8
2014							
Nov-Dic13-Ene14	4 595,6	2 836,4	1 805,5	97,5	181,2	752,2	1 759,2
Dic13-Ene-Feb14	4 636,9	2 863,3	1 802,9	102,0	157,5	801,0	1 773,5
Ene-Feb-Mar	4 646,0	2 897,3	1 793,3	103,5	168,3	832,3	1 748,7
Variación porcentual							
Respecto a similar Trim. del año anterior	2,1	10,5	3,8	25,7	-17,6	37,0	-9,4

1/ Incluye Seguro Integral de Salud y otros seguros.

Fuente: Instituto Nacional de Estadística e Informática -Encuesta Permanente de Empleo.

Cuadro N° 13
Lima Metropolitana: Población ocupada por categoría de ocupación y tamaño de empresa
 Trimestre móvil: Enero-Febrero-Marzo 05 -Enero-Febrero-Marzo 14
 (Miles de personas)

Año/ Trimestre móvil	Total	Categoría de Ocupación 1/		Tamaño de Empresa 2/ (Número de Trabajadores)		
		Independiente	Dependiente	De 1 a 10	De 11 a 50	De 51 y más
2005						
Ene-Feb-Mar	3 692,3	1 325,0	2 121,1	2 532,0	339,4	820,9
2006						
Ene-Feb-Mar	3 790,7	1 274,8	2 267,1	2 535,6	317,2	937,8
2007						
Ene-Feb-Mar	4 003,8	1 404,3	2 369,8	2 645,8	370,6	987,3
2008						
Ene-Feb-Mar	4 039,0	1 326,1	2 485,4	2 512,9	415,0	1 111,1
2009						
Ene-Feb-Mar	4 050,5	1 354,7	2 489,8	2 511,8	428,2	1 110,4
2010						
Ene-Feb-Mar	4 340,5	1 510,9	2 578,3	2 807,7	422,9	1 110,0
2011						
Ene-Feb-Mar	4 386,7	1 462,2	2 660,0	2 743,6	450,7	1 192,4
2012						
Nov-Dic11-Ene12	4 442,6	1 433,0	2 788,5	2 663,8	487,0	1 291,8
Dic11-Ene-Feb12	4 443,7	1 457,4	2 746,6	2 702,8	457,1	1 283,9
Ene-Feb-Mar	4 416,1	1 447,0	2 747,9	2 654,3	454,3	1 307,5
Feb-Mar-Abr	4 431,1	1 464,7	2 766,3	2 664,1	446,8	1 320,2
Mar-Abr-May	4 462,1	1 473,2	2 788,1	2 673,9	477,7	1 310,5
Abr-May-Jun	4 463,7	1 448,8	2 811,3	2 672,1	474,9	1 316,7
May-Jun-Jul	4 512,8	1 436,6	2 880,1	2 680,9	484,3	1 347,6
Jun-Jul-Ago	4 475,5	1 416,7	2 869,7	2 646,0	474,9	1 354,7
Jul-Ago-Set	4 508,3	1 434,8	2 886,1	2 675,9	490,7	1 341,8
Ago-Set-Oct	4 497,0	1 443,7	2 863,2	2 669,2	499,7	1 328,1
Set-Oct-Nov	4 554,6	1 480,0	2 890,5	2 714,6	494,2	1 345,9
Oct-Nov-Dic	4 566,0	1 463,8	2 921,4	2 721,0	512,5	1 332,5
2013						
Nov-Dic12-Ene13	4 525,0	1 434,1	2 884,8	2 699,5	485,4	1 340,1
Dic12-Ene-Feb13	4 533,4	1 444,8	2 860,3	2 755,7	467,5	1 310,2
Ene-Feb-Mar	4 552,0	1 462,0	2 837,6	2 774,9	448,7	1 328,5
Feb-Mar-Abr	4 615,8	1 500,3	2 884,0	2 810,3	458,9	1 346,7
Mar-Abr-May	4 589,9	1 502,2	2 861,1	2 762,8	466,9	1 360,2
Abr-May-Jun	4 580,8	1 531,8	2 825,9	2 765,2	449,1	1 366,5
May-Jun-Jul	4 607,9	1 527,0	2 838,5	2 778,9	461,4	1 367,7
Jun-Jul-Ago	4 607,2	1 523,8	2 850,3	2 762,8	454,5	1 389,9
Jul-Ago-Set	4 605,2	1 512,9	2 859,0	2 749,6	462,3	1 393,3
Ago-Set-Oct	4 616,7	1 539,1	2 851,4	2 744,3	476,4	1 396,0
Set-Oct-Nov	4 639,2	1 539,0	2 885,4	2 726,4	484,8	1 428,1
Oct-Nov-Dic	4 657,1	1 566,6	2 876,5	2 750,0	486,5	1 420,5
2014						
Nov-Dic13-Ene14	4 595,6	1 557,0	2 813,9	2 723,5	464,1	1 408,0
Dic13-Ene-Feb14	4 636,9	1 575,6	2 804,9	2 777,0	469,8	1 390,1
Ene-Feb-Mar	4 646,0	1 547,5	2 833,4	2 792,8	476,1	1 377,1

Variación porcentual

Respecto a similar Trim. del año anterior	2,1	5,9	-0,2	0,6	6,1	3,7
---	-----	-----	------	-----	-----	-----

1/ El total incluye a los trabajadores familiares no remunerados.

2/ El total incluye a los que no especificaron número de trabajadores de la empresa.

Fuente: Instituto Nacional de Estadística e Informática -Encuesta Permanente de Empleo.

Cuadro N° 14
Lima Metropolitana: Población ocupada por rango de horas trabajadas por semana
 Trimestre móvil: Enero-Febrero-Marzo 05 -Enero-Febrero-Marzo 14
 (Miles de personas)

Año/ Trimestre móvil	Rango de horas									
	Total	1 - 10	11 - 20	21 - 30	31 - 40	41-50	51-60	61-70	71-80	81 y más
2005										
Ene-Feb-Mar	3 692,3	283,0	256,6	356,0	401,0	741,4	641,4	343,4	339,2	330,4
2006										
Ene-Feb-Mar	3 790,7	238,2	253,8	337,3	442,7	804,8	681,6	359,4	381,5	291,4
2007										
Ene-Feb-Mar	4 003,8	279,5	231,1	354,9	537,6	930,7	733,2	331,8	346,4	258,4
2008										
Ene-Feb-Mar	4 039,0	281,6	222,0	362,1	608,5	891,1	666,8	405,5	348,5	252,9
2009										
Ene-Feb-Mar	4 050,5	294,3	255,3	360,9	524,6	938,6	741,8	387,4	324,8	222,8
2010										
Ene-Feb-Mar	4 340,5	262,3	237,1	407,6	625,8	1 086,5	749,9	356,3	368,2	246,9
2011										
Ene-Feb-Mar	4 386,7	230,1	251,0	324,5	679,0	1 128,8	810,6	356,6	352,0	254,0
2012										
Nov-Dic11-Ene12	4 442,6	230,7	267,9	364,2	646,8	1 129,7	775,7	379,0	427,6	221,1
Dic11-Ene-Feb12	4 443,7	261,1	267,9	346,6	632,0	1 121,2	782,3	377,3	418,9	236,4
Ene-Feb-Mar	4 416,1	257,1	250,2	333,5	622,5	1 176,7	800,1	374,6	383,4	217,9
Feb-Mar-Abr	4 431,1	245,9	242,1	374,5	636,6	1 166,9	792,5	363,5	388,0	221,0
Mar-Abr-May	4 462,1	236,8	253,7	403,8	662,1	1 169,6	768,4	374,8	366,8	226,1
Abr-May-Jun	4 463,7	244,5	261,4	408,9	659,7	1 150,2	759,4	366,4	382,4	230,8
May-Jun-Jul	4 512,8	247,5	274,0	384,6	637,1	1 211,7	774,1	389,0	363,6	231,2
Jun-Jul-Ago	4 475,5	254,7	272,2	359,8	636,5	1 220,4	774,8	375,5	373,0	208,7
Jul-Ago-Set	4 508,3	268,4	283,3	390,5	643,2	1 224,3	781,6	368,7	345,9	202,5
Ago-Set-Oct	4 497,0	266,6	275,8	397,4	685,1	1 204,5	788,8	363,4	323,9	191,5
Set-Oct-Nov	4 554,6	244,9	259,8	424,3	716,3	1 217,2	821,7	367,2	307,6	195,6
Oct-Nov-Dic	4 566,0	216,4	241,7	395,5	728,8	1 257,9	868,4	371,4	308,2	177,5
2013										
Nov-Dic12-Ene13	4 525,0	238,5	244,3	414,4	758,6	1 224,9	826,2	344,4	313,2	160,6
Dic12-Ene-Feb13	4 533,4	247,0	243,7	401,6	722,6	1 256,7	835,4	353,4	312,1	160,8
Ene-Feb-Mar	4 552,0	247,6	244,1	408,8	737,4	1 220,3	829,4	376,1	318,3	169,9
Feb-Mar-Abr	4 615,8	209,3	243,1	399,9	707,8	1 273,9	893,3	381,6	324,9	182,0
Mar-Abr-May	4 589,9	178,3	247,2	397,4	752,4	1 234,8	885,0	366,6	355,4	173,0
Abr-May-Jun	4 580,8	170,2	266,9	389,3	716,9	1 261,1	881,2	362,2	374,0	159,0
May-Jun-Jul	4 607,9	182,4	269,2	365,5	733,9	1 281,1	890,6	366,4	369,3	149,5
Jun-Jul-Ago	4 607,2	226,2	274,4	380,5	742,5	1 254,1	864,8	374,2	338,2	152,3
Jul-Ago-Set	4 605,2	246,1	262,9	383,5	771,4	1 222,3	861,4	381,0	300,0	176,5
Ago-Set-Oct	4 616,7	249,1	271,0	380,5	762,9	1 244,7	830,7	395,6	299,7	182,5
Set-Oct-Nov	4 639,2	226,1	265,3	386,2	746,5	1 307,8	829,1	406,6	295,1	176,6
Oct-Nov-Dic	4 657,1	210,5	278,1	394,6	711,3	1 333,3	830,3	404,8	319,1	175,0
2014										
Nov-Dic13-Ene14	4 595,6	233,5	286,5	423,7	731,0	1 248,2	802,5	399,0	304,6	166,7
Dic13-Ene-Feb14	4 636,9	252,0	287,2	395,5	716,6	1 282,1	811,8	394,6	304,5	192,6
Ene-Feb-Mar	4 646,0	275,4	284,2	400,7	728,6	1 321,7	777,9	393,0	290,3	174,2
Variación porcentual										
Respecto a similar Trim. del año anterior	2,1	11,2	16,4 ++	-2,0	-1,2	8,3 ++	-6,2 +	4,5	-8,8	2,5

Fuente: Instituto Nacional de Estadística e Informática -Encuesta Permanente de Empleo.

Cuadro N° 15
Lima Metropolitana: Población ocupada por sector económico y tamaño de empresa
 Trimestre móvil: Enero-Febrero-Marzo 05 -Enero-Febrero-Marzo 14
 (Miles de personas)

Año/ Trimestre móvil	Total	Total		Bienes			Servicios		
		MYPE 1/	No MYPE 2/	Total	MYPE 1/	No MYPE 2/	Total	MYPE 1/	No MYPE 2/
2005									
Ene-Feb-Mar	3 692,3	2 871,4	820,9	850,1	663,5	186,6	2 842,2	2 207,9	634,3
2006									
Ene-Feb-Mar	3 790,7	2 852,8	937,8	866,1	633,9	232,2	2 924,6	2 218,9	705,7
2007									
Ene-Feb-Mar	4 003,8	3 016,5	987,3	956,7	710,5	246,2	3 047,1	2 306,0	741,1
2008									
Ene-Feb-Mar	4 039,0	2 927,9	1 111,1	974,7	676,0	298,7	3 064,4	2 251,9	812,4
2009									
Ene-Feb-Mar	4 050,5	2 940,0	1 110,4	972,2	692,3	279,9	3 078,3	2 247,7	830,6
2010									
Ene-Feb-Mar	4 340,5	3 230,6	1 110,0	1 069,2	778,8	290,4	3 271,4	2 451,8	819,6
2011									
Ene-Feb-Mar	4 386,7	3 194,3	1 192,4	1 145,9	809,3	336,6	3 240,9	2 385,1	855,8
2012									
Nov-Dic11-Ene12	4 442,6	3 150,8	1 291,8	1 075,7	743,8	331,9	3 366,9	2 407,0	959,9
Dic11-Ene-Feb12	4 443,7	3 159,8	1 283,9	1 083,2	758,2	325,0	3 360,5	2 401,7	958,9
Ene-Feb-Mar	4 416,1	3 108,6	1 307,5	1 085,6	746,6	339,0	3 330,5	2 361,9	968,5
Feb-Mar-Abr	4 431,1	3 110,9	1 320,2	1 113,3	764,0	349,3	3 317,9	2 346,9	971,0
Mar-Abr-May	4 462,1	3 151,6	1 310,5	1 117,9	769,2	348,8	3 341,5	2 381,5	960,0
Abr-May-Jun	4 463,7	3 147,0	1 316,7	1 096,3	752,3	344,1	3 367,3	2 394,7	972,6
May-Jun-Jul	4 512,8	3 165,2	1 347,6	1 126,0	758,4	367,6	3 386,8	2 406,8	980,0
Jun-Jul-Ago	4 475,5	3 120,8	1 354,7	1 111,3	745,1	366,2	3 364,3	2 375,7	988,5
Jul-Ago-Set	4 508,3	3 166,5	1 341,8	1 154,8	786,2	368,6	3 353,6	2 380,3	973,2
Ago-Set-Oct	4 497,0	3 168,9	1 328,1	1 152,8	795,9	356,8	3 344,3	2 373,0	971,3
Set-Oct-Nov	4 554,6	3 208,7	1 345,9	1 178,6	822,2	356,3	3 376,0	2 386,5	989,5
Oct-Nov-Dic	4 566,0	3 233,5	1 332,5	1 175,9	833,0	342,9	3 390,1	2 400,5	989,6
2013									
Nov-Dic12-Ene13	4 525,0	3 184,9	1 340,1	1 123,9	798,2	325,7	3 401,1	2 386,8	1 014,3
Dic12-Ene-Feb13	4 533,4	3 223,2	1 310,2	1 107,8	793,2	314,6	3 425,6	2 430,0	995,6
Ene-Feb-Mar	4 552,0	3 223,6	1 328,5	1 093,3	767,0	326,3	3 458,8	2 456,6	1 002,1
Feb-Mar-Abr	4 615,8	3 269,1	1 346,7	1 119,2	776,6	342,7	3 496,6	2 492,5	1 004,0
Mar-Abr-May	4 589,9	3 229,7	1 360,2	1 100,2	749,9	350,2	3 489,8	2 479,8	1 010,0
Abr-May-Jun	4 580,8	3 214,2	1 366,5	1 125,9	764,2	361,7	3 454,9	2 450,0	1 004,8
May-Jun-Jul	4 607,9	3 240,3	1 367,7	1 115,4	763,8	351,5	3 492,5	2 476,4	1 016,1
Jun-Jul-Ago	4 607,2	3 217,3	1 389,9	1 102,5	751,5	351,0	3 504,7	2 465,8	1 038,9
Jul-Ago-Set	4 605,2	3 211,9	1 393,3	1 091,3	745,3	346,0	3 513,8	2 466,6	1 047,3
Ago-Set-Oct	4 616,7	3 220,7	1 396,0	1 109,1	758,9	350,2	3 507,6	2 461,8	1 045,8
Set-Oct-Nov	4 639,2	3 211,1	1 428,1	1 149,5	790,7	358,7	3 489,7	2 420,4	1 069,3
Oct-Nov-Dic	4 657,1	3 236,5	1 420,5	1 138,9	788,4	350,5	3 518,2	2 448,2	1 070,0
2014									
Nov-Dic13-Ene14	4 595,6	3 187,6	1 408,0	1 123,8	764,2	359,6	3 471,7	2 423,4	1 048,4
Dic13-Ene-Feb14	4 636,9	3 246,8	1 390,1	1 127,2	770,8	356,4	3 509,7	2 476,0	1 033,7
Ene-Feb-Mar	4 646,0	3 268,8	1 377,1	1 142,7	780,9	361,8	3 503,3	2 487,9	1 015,4
Variación porcentual									
Respecto a similar Trim. del año anterior	2,1	1,4	3,7	4,5	1,8	10,9	1,3	1,3	1,3

Nota: Servicios comprende el sector terciario (comercio, restaurantes, hoteles, transportes y comunicaciones y otros servicios).

1/ Se considera como micro y pequeña empresa -MYPE- a aquellas que tienen de 1 hasta 50 trabajadores inclusive.

2/ No MYPE, son aquellas empresas con más de 50 trabajadores.

Fuente: Instituto Nacional de Estadística e Informática -Encuesta Permanente de Empleo.

Cuadro N° 16
Lima Metropolitana: Población ocupada en Micro y Pequeñas Empresa-MYPE y en Medianas y Grandes Empresas-NO MYPE del sector Servicios por nivel de educación alcanzado

Trimestre móvil: Enero-Febrero-Marzo 05 -Enero-Febrero-Marzo 14

(Miles de personas)

Año/ Trimestre móvil	Total	MYPE 1/			NO MYPE 2/		
		Total	Hasta secundaria	Superior	Total	Hasta secundaria	Superior
2005							
Ene-Feb-Mar	2 842,2	2 207,9	1 601,2	606,7	634,3	207,2	427,1
2006							
Ene-Feb-Mar	2 924,6	2 218,9	1 619,5	599,4	705,7	226,2	479,4
2007							
Ene-Feb-Mar	3 047,1	2 306,0	1 598,6	707,4	741,1	249,0	492,1
2008							
Ene-Feb-Mar	3 064,4	2 251,9	1 547,9	704,0	812,4	243,7	568,8
2009							
Ene-Feb-Mar	3 078,3	2 247,7	1 570,4	677,3	830,6	242,6	588,0
2010							
Ene-Feb-Mar	3 271,4	2 451,8	1 716,4	735,4	819,6	283,8	535,8
2011							
Ene-Feb-Mar	3 240,9	2 385,1	1 640,4	744,7	855,8	267,3	588,5
2012							
Nov-Dic11-Ene12	3 366,9	2 407,0	1 629,2	777,8	959,9	288,9	671,0
Dic11-Ene-Feb12	3 360,5	2 401,7	1 655,2	746,4	958,9	295,7	663,2
Ene-Feb-Mar	3 330,5	2 361,9	1 601,4	760,6	968,5	287,9	680,6
Feb-Mar-Abr	3 317,9	2 346,9	1 566,3	780,6	971,0	290,8	680,2
Mar-Abr-May	3 341,5	2 381,5	1 582,5	799,0	960,0	296,3	663,7
Abr-May-Jun	3 367,3	2 394,7	1 595,3	799,4	972,6	300,3	672,3
May-Jun-Jul	3 386,8	2 406,8	1 592,8	814,0	980,0	296,7	683,3
Jun-Jul-Ago	3 364,3	2 375,7	1 569,6	806,1	988,5	281,7	706,8
Jul-Ago-Set	3 353,6	2 380,3	1 586,4	793,9	973,2	270,2	703,1
Ago-Set-Oct	3 344,3	2 373,0	1 591,5	781,4	971,3	266,9	704,5
Set-Oct-Nov	3 376,0	2 386,5	1 597,1	789,4	989,5	273,9	715,6
Oct-Nov-Dic	3 390,1	2 400,5	1 612,8	787,6	989,6	292,5	697,2
2013							
Nov-Dic12-Ene13	3 401,1	2 386,8	1 605,3	781,4	1 014,3	293,9	720,5
Dic12-Ene-Feb13	3 425,6	2 430,0	1 648,0	782,0	995,6	298,5	697,0
Ene-Feb-Mar	3 458,8	2 456,6	1 667,8	788,9	1 002,1	292,3	709,9
Feb-Mar-Abr	3 496,6	2 492,5	1 686,9	805,6	1 004,0	299,2	704,8
Mar-Abr-May	3 489,8	2 479,8	1 682,1	797,6	1 010,0	303,0	707,1
Abr-May-Jun	3 454,9	2 450,0	1 656,5	793,6	1 004,8	295,3	709,5
May-Jun-Jul	3 492,5	2 476,4	1 682,4	794,0	1 016,1	307,7	708,5
Jun-Jul-Ago	3 504,7	2 465,8	1 641,3	824,5	1 038,9	305,1	733,7
Jul-Ago-Set	3 513,8	2 466,6	1 631,5	835,0	1 047,3	317,1	730,2
Ago-Set-Oct	3 507,6	2 461,8	1 619,9	841,9	1 045,8	314,9	730,9
Set-Oct-Nov	3 489,7	2 420,4	1 587,5	832,9	1 069,3	327,4	741,9
Oct-Nov-Dic	3 518,2	2 448,2	1 594,6	853,5	1 070,0	323,0	747,0
2014							
Nov-Dic13-Ene14	3 471,7	2 423,4	1 584,4	838,9	1 048,4	321,5	726,9
Dic13-Ene-Feb14	3 471,7	2 423,4	1 584,4	838,9	1 048,4	321,5	726,9
Ene-Feb-Mar	3 503,3	2 487,9	1 633,4	854,5	1 015,4	321,6	693,8
Variación porcentual							
Respecto a similar Trim. del año anterior	1,3	1,3	-2,1	8,3 +	1,3	10,0	-2,3

1/ Se considera como micro y pequeña empresa -MYPE- a aquellas que tienen de 1 hasta 50 trabajadores inclusive.

2/ No MYPE, son aquellas empresas con más de 50 trabajadores.

Fuente: Instituto Nacional de Estadística e Informática -Encuesta Permanente de Empleo.

Cuadro N° 17
Lima Metropolitana: Tasa neta de participación en la actividad económica por sexo y grupos de edad
 Trimestre móvil: Enero-Febrero-Marzo 05 -Enero-Febrero-Marzo 14
 (Porcentaje)

Año/ Trimestre móvil	Total	Sexo		Grupos de edad		
		Hombre	Mujer	De 14 a 24 años	De 25 a 44 años	De 45 y más años
2005						
Ene-Feb-Mar	60,5	70,8	51,0	46,5	75,7	52,6
2006						
Ene-Feb-Mar	61,0	71,3	51,4	47,2	76,7	52,3
2007						
Ene-Feb-Mar	63,3	73,2	54,1	49,1	78,4	55,9
2008						
Ene-Feb-Mar	62,7	73,2	52,9	47,5	78,0	56,1
2009						
Ene-Feb-Mar	61,8	71,1	53,1	44,7	77,9	56,0
2010						
Ene-Feb-Mar	64,6	73,9	55,8	49,4	79,2	59,0
2011						
Ene-Feb-Mar	64,5	75,1	54,7	46,7	81,4	58,5
2012						
Nov-Dic11-Ene12	64,4	73,5	55,9	46,1	80,7	59,7
Dic11-Ene-Feb12	64,3	73,5	55,7	47,1	79,9	59,6
Ene-Feb-Mar	63,8	73,1	55,2	46,3	79,4	59,5
Feb-Mar-Abr	63,9	73,7	54,8	45,3	80,2	59,7
Mar-Abr-May	64,3	73,8	55,4	45,0	81,4	59,5
Abr-May-Jun	64,2	73,8	55,3	44,8	81,4	59,5
May-Jun-Jul	64,8	74,3	56,0	46,0	81,9	59,6
Jun-Jul-Ago	64,2	73,9	55,1	44,6	81,4	59,8
Jul-Ago-Set	64,6	74,2	55,6	45,1	81,8	59,8
Ago-Set-Oct	64,3	74,0	55,3	44,8	81,9	59,1
Set-Oct-Nov	65,0	74,4	56,2	45,7	82,4	60,1
Oct-Nov-Dic	65,1	75,0	55,8	46,6	82,2	59,5
2013						
Nov-Dic12-Ene13	64,4	74,2	55,3	46,0	81,3	59,1
Dic12-Ene-Feb13	64,4	74,9	54,7	47,1	80,6	58,9
Ene-Feb-Mar	64,6	74,3	55,5	47,0	80,7	59,5
Feb-Mar-Abr	65,4	74,7	56,7	47,0	81,9	60,8
Mar-Abr-May	65,0	74,4	56,2	45,7	82,1	60,2
Abr-May-Jun	64,7	74,3	55,8	44,1	82,4	60,7
May-Jun-Jul	65,0	74,6	56,0	44,3	82,7	61,1
Jun-Jul-Ago	64,9	73,8	56,6	43,4	83,3	60,8
Jul-Ago-Set	64,8	73,5	56,6	43,0	83,3	60,7
Ago-Set-Oct	64,8	73,9	56,4	43,6	83,2	60,5
Set-Oct-Nov	65,1	74,0	56,7	43,1	83,3	61,7
Oct-Nov-Dic	65,2	74,0	57,0	43,5	82,7	62,8
2014						
Nov-Dic13-Ene14	64,3	72,9	56,2	42,9	81,7	61,4
Dic13-Ene-Feb14	64,7	73,9	56,2	45,1	81,0	61,8
Ene-Feb-Mar	64,8	74,5	55,7	46,1	80,6	61,3
Variación absoluta						
Respecto a similar Trim. del año anterior	0,2	0,2	0,2	-0,9	-0,1	1,8 +

Fuente: Instituto Nacional de Estadística e Informática -Encuesta Permanente de Empleo.

Cuadro N° 18
Lima Metropolitana: Tasa neta de participación en la actividad económica por nivel de educación
 Trimestre móvil: Enero-Febrero-Marzo 05 -Enero-Febrero-Marzo 14
 (Porcentaje)

Año/ Trimestre móvil	Total	Nivel de educación			
		Primaria 1/	Secundaria	Sup. No Univers.	Sup. Univers.
2005					
Ene-Feb-Mar	60,5	52,7	58,4	70,4	66,2
2006					
Ene-Feb-Mar	61,0	51,7	59,3	69,8	67,7
2007					
Ene-Feb-Mar	63,3	51,8	60,8	75,2	70,0
2008					
Ene-Feb-Mar	62,7	50,0	60,3	72,8	70,2
2009					
Ene-Feb-Mar	61,8	49,6	59,4	70,3	70,1
2010					
Ene-Feb-Mar	64,6	53,7	62,6	76,2	69,0
2011					
Ene-Feb-Mar	64,5	53,6	61,9	76,1	70,6
2012					
Nov-Dic11-Ene12	64,4	50,5	61,8	76,9	69,7
Dic11-Ene-Feb12	64,3	50,7	62,1	75,4	70,0
Ene-Feb-Mar	63,8	51,0	61,0	75,5	69,7
Feb-Mar-Abr	63,9	51,0	60,8	75,9	70,5
Mar-Abr-May	64,3	51,1	61,0	77,4	70,5
Abr-May-Jun	64,2	50,8	61,1	76,9	70,1
May-Jun-Jul	64,8	51,3	61,8	76,9	71,1
Jun-Jul-Ago	64,2	50,9	61,2	75,7	70,5
Jul-Ago-Set	64,6	51,0	61,4	75,9	71,8
Ago-Set-Oct	64,3	50,6	61,0	76,9	71,5
Set-Oct-Nov	65,0	52,1	61,2	78,6	72,3
Oct-Nov-Dic	65,1	51,3	61,8	79,5	71,2
2013					
Nov-Dic12-Ene13	64,4	50,6	61,2	78,3	70,6
Dic12-Ene-Feb13	64,4	51,7	61,6	77,6	69,6
Ene-Feb-Mar	64,6	52,8	61,6	77,2	70,0
Feb-Mar-Abr	65,4	53,1	62,0	79,2	71,7
Mar-Abr-May	65,0	51,8	61,5	79,3	71,3
Abr-May-Jun	64,7	51,9	61,0	79,3	71,2
May-Jun-Jul	65,0	53,1	61,7	78,8	70,2
Jun-Jul-Ago	64,9	53,2	61,1	78,5	70,6
Jul-Ago-Set	64,8	54,3	60,7	78,5	70,3
Ago-Set-Oct	64,8	54,5	60,3	79,0	70,8
Set-Oct-Nov	65,1	53,5	60,4	79,9	71,8
Oct-Nov-Dic	65,2	52,7	60,8	80,3	71,7
2014					
Nov-Dic13-Ene14	64,3	51,3	60,3	78,3	70,6
Dic13-Ene-Feb14	64,7	53,1	61,3	77,4	70,3
Ene-Feb-Mar	64,8	52,5	61,4	76,7	70,8
Variación absoluta					
Respecto a similar Trim. del año anterior	0,2	-0,3	-0,2	-0,5	0,8

1/ Incluye Inicial y Sin nivel.

Fuente: Instituto Nacional de Estadística e Informática -Encuesta Permanente de Empleo.

Cuadro N° 19
Lima Metropolitana: Horas trabajadas por semana, por sexo y grupos de edad
 Trimestre móvil: Enero-Febrero-Marzo 05 -Enero-Febrero-Marzo 14
 (Millones de horas persona trabajadas)

Año/ Trimestre móvil	Total	Sexo		Grupos de edad		
		Hombre	Mujer	De 14 a 24 años	De 25 a 44 años	De 45 y más años
2005						
Ene-Feb-Mar	178,2	105,7	72,5	39,8	96,9	41,5
2006						
Ene-Feb-Mar	185,2	110,1	75,0	42,2	100,9	42,1
2007						
Ene-Feb-Mar	190,4	113,1	77,3	42,6	102,2	45,6
2008						
Ene-Feb-Mar	191,4	113,0	78,4	41,6	104,6	45,2
2009						
Ene-Feb-Mar	190,1	112,8	77,3	41,0	103,2	45,9
2010						
Ene-Feb-Mar	205,2	120,1	85,1	45,8	109,1	50,4
2011						
Ene-Feb-Mar	210,3	126,0	84,3	42,6	115,8	51,9
2012						
Nov-Dic11-Ene12	212,6	124,8	87,9	42,4	117,9	52,4
Dic11-Ene-Feb12	212,3	124,7	87,5	43,4	116,3	52,6
Ene-Feb-Mar	210,3	123,3	87,0	42,8	115,0	52,5
Feb-Mar-Abr	210,6	124,5	86,1	41,4	116,4	52,9
Mar-Abr-May	211,0	124,8	86,2	40,2	117,6	53,2
Abr-May-Jun	210,9	125,5	85,4	40,4	117,1	53,4
May-Jun-Jul	213,5	126,3	87,1	41,6	118,1	53,7
Jun-Jul-Ago	210,9	125,6	85,4	40,9	117,1	52,9
Jul-Ago-Set	209,6	124,9	84,7	40,5	116,4	52,7
Ago-Set-Oct	207,8	124,2	83,6	39,7	116,1	51,9
Set-Oct-Nov	211,3	125,4	86,0	40,0	118,0	53,4
Oct-Nov-Dic	214,2	127,3	86,9	41,4	119,9	52,8
2013						
Nov-Dic12-Ene13	209,1	123,8	85,2	41,4	116,2	51,4
Dic12-Ene-Feb13	210,0	125,0	85,0	43,2	115,5	51,4
Ene-Feb-Mar	211,5	124,5	87,0	43,4	115,7	52,4
Feb-Mar-Abr	217,9	127,4	90,5	43,4	119,7	54,8
Mar-Abr-May	217,6	127,6	90,0	42,1	120,3	55,2
Abr-May-Jun	217,1	127,9	89,2	40,2	121,1	55,8
May-Jun-Jul	218,0	129,0	89,0	40,6	121,1	56,2
Jun-Jul-Ago	214,4	125,9	88,5	39,0	120,5	54,9
Jul-Ago-Set	213,5	125,6	87,8	38,5	120,3	54,6
Ago-Set-Oct	213,9	126,8	87,2	39,0	120,6	54,4
Set-Oct-Nov	216,1	128,0	88,1	38,9	121,4	55,8
Oct-Nov-Dic	217,8	128,3	89,5	39,4	121,0	57,4
2014						
Nov-Dic13-Ene14	211,6	123,2	88,4	38,3	117,6	55,6
Dic13-Ene-Feb14	214,4	125,0	89,4	41,1	117,6	55,7
Ene-Feb-Mar	212,4	124,5	87,8	41,5	116,0	54,8
Variación porcentual						
Respecto a similar Trim. del año anterior	0,4	0,0	1,0	-4,3	0,3	4,6

Fuente: Instituto Nacional de Estadística e Informática -Encuesta Permanente de Empleo.

Cuadro N° 20
Lima Metropolitana: Horas trabajadas por semana, por nivel de educación alcanzado
 Trimestre móvil: Enero-Febrero-Marzo 05 -Enero-Febrero-Marzo 14
 (Millones de horas persona trabajadas)

Año/ Trimestre móvil	Total	Nivel de educación			
		Primaria 1/	Secundaria	Sup. No Univers.	Sup. Univers.
2005					
Ene-Feb-Mar	178,2	24,1	97,5	28,4	28,2
2006					
Ene-Feb-Mar	185,2	24,3	101,9	29,4	29,5
2007					
Ene-Feb-Mar	190,4	22,6	102,6	32,6	32,6
2008					
Ene-Feb-Mar	191,4	21,2	102,5	34,5	33,2
2009					
Ene-Feb-Mar	190,1	20,6	103,4	31,3	34,8
2010					
Ene-Feb-Mar	205,2	23,3	112,3	34,3	35,3
2011					
Ene-Feb-Mar	210,3	22,8	115,9	32,4	39,2
2012					
Nov-Dic11-Ene12	212,6	20,1	112,4	37,7	42,5
Dic11-Ene-Feb12	212,3	20,5	114,2	36,2	41,3
Ene-Feb-Mar	210,3	20,5	110,9	36,3	42,6
Feb-Mar-Abr	210,6	20,4	111,1	37,1	42,0
Mar-Abr-May	211,0	20,2	110,7	38,4	41,6
Abr-May-Jun	210,9	19,9	110,4	38,9	41,6
May-Jun-Jul	213,5	20,7	110,8	39,6	42,3
Jun-Jul-Ago	210,9	20,3	109,2	37,8	43,7
Jul-Ago-Set	209,6	20,3	108,5	37,0	43,8
Ago-Set-Oct	207,8	20,2	107,5	36,9	43,1
Set-Oct-Nov	211,3	21,4	107,7	38,4	43,8
Oct-Nov-Dic	214,2	20,9	111,3	38,8	43,1
2013					
Nov-Dic12-Ene13	209,1	20,6	108,2	37,3	42,9
Dic12-Ene-Feb13	210,0	20,7	110,7	36,2	42,4
Ene-Feb-Mar	211,5	21,0	112,1	36,0	42,4
Feb-Mar-Abr	217,9	21,6	115,0	36,7	44,5
Mar-Abr-May	217,6	21,1	115,2	37,8	43,5
Abr-May-Jun	217,1	21,0	113,8	38,3	44,0
May-Jun-Jul	218,0	20,6	114,5	39,3	43,5
Jun-Jul-Ago	214,4	19,8	109,8	40,3	44,5
Jul-Ago-Set	213,5	20,7	107,0	41,3	44,4
Ago-Set-Oct	213,9	21,1	106,4	42,5	43,8
Set-Oct-Nov	216,1	21,1	107,7	42,5	44,9
Oct-Nov-Dic	217,8	21,2	108,8	42,2	45,6
2014					
Nov-Dic13-Ene14	211,6	20,2	107,9	40,0	43,5
Dic13-Ene-Feb14	214,4	21,6	111,2	39,3	42,4
Ene-Feb-Mar	212,4	20,8	109,8	39,4	42,4
Variación porcentual					
Respecto a similar Trim. del año anterior	0,4	-1,0	-2,1	9,5 ++	-0,1

1/ Incluye Inicial y Sin nivel.

Fuente: Instituto Nacional de Estadística e Informática -Encuesta Permanente de Empleo.

Cuadro N° 21
Lima Metropolitana: Horas trabajadas por semana, por ramas de actividad y categoría de ocupación
 Trimestre móvil: Enero-Febrero-Marzo 05 -Enero-Febrero-Marzo 14
 (Millones de horas persona trabajadas)

Año/ Trimestre móvil	Ramas de Actividad					Categoría de Ocupación	
	Total 1/	Manufactura	Construcción	Comercio	Servicios	Independiente	Dependiente
2005							
Ene-Feb-Mar	178,2	28,7	9,7	48,0	89,7	65,7	101,6
2006							
Ene-Feb-Mar	185,2	30,1	10,1	48,2	94,8	63,8	111,0
2007							
Ene-Feb-Mar	190,4	32,1	9,8	45,1	100,2	69,4	111,6
2008							
Ene-Feb-Mar	191,4	33,3	10,4	47,3	97,7	65,8	116,6
2009							
Ene-Feb-Mar	190,1	32,0	11,5	43,9	100,4	65,4	116,8
2010							
Ene-Feb-Mar	205,2	35,2	12,5	47,2	107,8	75,2	120,3
2011							
Ene-Feb-Mar	210,3	37,3	14,6	46,8	108,9	74,5	126,3
2012							
Nov-Dic11-Ene12	212,6	36,4	13,3	48,0	111,8	71,5	132,6
Dic11-Ene-Feb12	212,3	35,5	13,8	48,9	110,9	73,7	129,3
Ene-Feb-Mar	210,3	33,7	14,7	47,5	111,1	72,9	129,0
Feb-Mar-Abr	210,6	34,3	15,3	46,3	111,2	72,8	129,9
Mar-Abr-May	211,0	34,8	15,1	46,1	111,6	72,4	130,9
Abr-May-Jun	210,9	34,9	15,0	46,4	111,3	70,6	132,3
May-Jun-Jul	213,5	36,4	15,0	46,4	112,4	70,1	136,0
Jun-Jul-Ago	210,9	36,5	14,0	46,5	110,1	68,5	135,0
Jul-Ago-Set	209,6	37,6	13,8	46,0	108,5	68,8	133,7
Ago-Set-Oct	207,8	37,4	13,8	45,5	107,7	69,2	131,5
Set-Oct-Nov	211,3	37,5	15,1	44,9	110,7	71,6	132,8
Oct-Nov-Dic	214,2	37,6	15,3	45,0	112,7	72,0	135,7
2013							
Nov-Dic12-Ene13	209,1	34,8	14,7	46,0	110,3	70,2	131,2
Dic12-Ene-Feb13	210,0	34,4	14,5	46,0	112,2	71,3	130,4
Ene-Feb-Mar	211,5	34,0	14,5	46,8	113,7	73,1	129,1
Feb-Mar-Abr	217,9	34,4	15,7	46,6	118,2	75,4	134,0
Mar-Abr-May	217,6	33,7	15,6	47,3	118,1	76,0	133,3
Abr-May-Jun	217,1	34,5	15,7	47,0	116,9	76,8	132,0
May-Jun-Jul	218,0	34,9	14,9	46,8	118,3	76,3	132,7
Jun-Jul-Ago	214,4	34,3	14,6	46,7	115,7	75,0	130,9
Jul-Ago-Set	213,5	34,3	14,5	47,0	115,0	74,8	130,2
Ago-Set-Oct	213,9	35,6	14,5	46,9	114,7	76,5	129,5
Set-Oct-Nov	216,1	36,1	15,5	45,8	116,3	76,4	132,0
Oct-Nov-Dic	217,8	35,6	15,5	47,4	116,7	77,6	132,7
2014							
Nov-Dic13-Ene14	211,6	33,3	15,5	47,8	112,0	76,6	127,0
Dic13-Ene-Feb14	214,4	34,3	15,5	49,5	112,5	77,8	127,4
Ene-Feb-Mar	212,4	34,3	15,4	49,0	111,1	75,8	127,3
Variación porcentual							
Respecto a similar Trim. del año anterior	0,4	0,8	6,6	4,6	-2,3	3,7	-1,4

Nota: El total de la categoría de ocupación incluye a los trabajadores familiares no remunerados.

1/ Incluye el sector Otros que está constituido por las actividades extractivas como: Agricultura, Pesca y Minería.

Fuente: Instituto Nacional de Estadística e Informática -Encuesta Permanente de Empleo.

Cuadro N° 22
Lima Metropolitana: Promedio de horas trabajadas por semana por sexo y grupos de edad
 Trimestre móvil: Enero-Febrero-Marzo 05 -Enero-Febrero-Marzo 14
 (Promedio de horas persona trabajadas)

Año/ Trimestre móvil	Total	Sexo		Grupos de edad		
		Hombre	Mujer	De 14 a 24 años	De 25 a 44 años	De 45 y más años
2005						
Ene-Feb-Mar	48,3	50,7	45,1	45,1	49,5	48,8
2006						
Ene-Feb-Mar	48,8	51,5	45,4	46,2	50,0	48,9
2007						
Ene-Feb-Mar	47,6	50,6	43,7	44,1	48,7	48,7
2008						
Ene-Feb-Mar	47,4	49,6	44,5	43,7	49,1	47,2
2009						
Ene-Feb-Mar	46,9	50,1	42,9	45,0	47,6	47,1
2010						
Ene-Feb-Mar	47,3	49,7	44,2	43,7	48,6	48,0
2011						
Ene-Feb-Mar	47,9	51,1	43,8	43,2	49,4	49,3
2012						
Nov-Dic11-Ene12	47,9	51,0	44,1	42,8	50,0	47,9
Dic11-Ene-Feb12	47,8	50,8	44,0	42,9	49,7	48,1
Ene-Feb-Mar	47,6	50,5	44,1	42,9	49,4	48,1
Feb-Mar-Abr	47,5	50,4	43,9	42,4	49,4	48,2
Mar-Abr-May	47,3	50,4	43,3	41,3	49,1	48,6
Abr-May-Jun	47,2	50,6	43,0	41,7	48,8	48,7
May-Jun-Jul	47,3	50,6	43,2	41,8	48,9	48,8
Jun-Jul-Ago	47,1	50,5	42,9	42,3	48,7	47,9
Jul-Ago-Set	46,5	50,0	42,2	41,3	48,1	47,6
Ago-Set-Oct	46,2	49,7	41,9	40,8	47,9	47,4
Set-Oct-Nov	46,4	49,8	42,2	40,2	48,3	47,8
Oct-Nov-Dic	46,9	50,1	42,9	40,8	49,1	47,7
2013						
Nov-Dic12-Ene13	46,2	49,2	42,5	41,2	48,0	46,8
Dic12-Ene-Feb13	46,3	49,1	42,8	41,8	48,1	46,8
Ene-Feb-Mar	46,5	49,2	43,0	42,1	48,0	47,2
Feb-Mar-Abr	47,2	50,0	43,7	42,1	48,9	48,2
Mar-Abr-May	47,4	50,3	43,9	41,9	49,0	48,9
Abr-May-Jun	47,4	50,4	43,7	41,4	49,0	49,0
May-Jun-Jul	47,3	50,5	43,4	41,6	48,8	49,0
Jun-Jul-Ago	46,5	49,8	42,6	40,6	48,1	48,0
Jul-Ago-Set	46,4	49,8	42,2	40,5	47,9	47,8
Ago-Set-Oct	46,3	49,9	42,0	40,4	48,1	47,6
Set-Oct-Nov	46,6	50,2	42,2	40,6	48,2	47,9
Oct-Nov-Dic	46,8	50,3	42,5	40,8	48,3	48,3
2014						
Nov-Dic13-Ene14	46,0	48,9	42,6	40,2	47,5	47,8
Dic13-Ene-Feb14	46,2	48,9	42,9	40,9	47,8	47,5
Ene-Feb-Mar	45,7	48,3	42,5	40,3	47,3	47,0
Variación absoluta						
Respecto a similar Trim. del año anterior	-0,8 ++	-0,9 ++	-0,5	-1,8 +++	-0,7	-0,2

Fuente: Instituto Nacional de Estadística e Informática -Encuesta Permanente de Empleo.

Cuadro N° 23

Lima Metropolitana: Promedio de Horas trabajadas por semana por ramas de actividad y categoría de ocupación

Trimestre móvil: Enero-Febrero-Marzo 05 -Enero-Febrero-Marzo 14

(Promedio de horas persona trabajadas)

Año/ Trimestre móvil	Ramas de Actividad					Categoría de Ocupación	
	Total 1/	Manufactura	Construcción	Comercio	Servicios	Independiente	Dependiente
2005							
Ene-Feb-Mar	48,3	50,1	42,7	52,2	46,6	49,6	47,9
2006							
Ene-Feb-Mar	48,8	49,9	45,1	52,3	47,3	50,0	49,0
2007							
Ene-Feb-Mar	47,6	48,5	42,8	51,8	46,1	49,4	47,1
2008							
Ene-Feb-Mar	47,4	48,8	43,9	50,4	46,0	49,6	46,9
2009							
Ene-Feb-Mar	46,9	48,3	44,1	48,2	46,3	48,3	46,9
2010							
Ene-Feb-Mar	47,3	48,0	44,4	48,9	46,7	49,8	46,7
2011							
Ene-Feb-Mar	47,9	48,4	45,8	50,0	47,3	51,0	47,5
2012							
Nov-Dic11-Ene12	47,9	50,2	45,9	49,3	46,7	49,9	47,6
Dic11-Ene-Feb12	47,8	49,8	45,1	49,2	46,8	50,6	47,1
Ene-Feb-Mar	47,6	49,3	44,4	49,1	47,0	50,4	46,9
Feb-Mar-Abr	47,5	49,0	44,9	48,9	46,9	49,7	46,9
Mar-Abr-May	47,3	48,5	45,9	48,3	46,7	49,2	46,9
Abr-May-Jun	47,2	49,0	47,3	48,2	46,3	48,7	47,0
May-Jun-Jul	47,3	49,0	47,4	48,4	46,3	48,8	47,2
Jun-Jul-Ago	47,1	49,7	46,7	48,8	45,7	48,4	47,1
Jul-Ago-Set	46,5	48,4	45,4	48,6	45,1	48,0	46,3
Ago-Set-Oct	46,2	48,4	44,5	48,4	44,8	48,0	45,9
Set-Oct-Nov	46,4	48,0	45,2	48,6	45,1	48,4	45,9
Oct-Nov-Dic	46,9	48,6	46,0	48,7	45,7	49,2	46,4
2013							
Nov-Dic12-Ene13	46,2	47,6	45,1	48,3	45,1	49,0	45,5
Dic12-Ene-Feb13	46,3	47,8	44,4	48,0	45,5	49,3	45,6
Ene-Feb-Mar	46,5	47,8	44,6	47,9	45,8	50,0	45,5
Feb-Mar-Abr	47,2	48,3	45,8	48,5	46,6	50,3	46,4
Mar-Abr-May	47,4	48,3	46,3	48,4	47,0	50,6	46,6
Abr-May-Jun	47,4	47,7	46,3	49,1	46,8	50,1	46,7
May-Jun-Jul	47,3	47,9	46,1	48,5	46,8	50,0	46,8
Jun-Jul-Ago	46,5	47,8	45,3	47,6	45,9	49,2	45,9
Jul-Ago-Set	46,4	48,0	45,2	47,7	45,5	49,4	45,5
Ago-Set-Oct	46,3	48,1	45,3	47,6	45,4	49,7	45,4
Set-Oct-Nov	46,6	47,4	45,9	48,3	45,8	49,6	45,8
Oct-Nov-Dic	46,8	47,9	45,9	47,7	46,2	49,5	46,1
2014							
Nov-Dic13-Ene14	46,0	46,6	44,7	47,7	45,4	49,2	45,1
Dic13-Ene-Feb14	46,2	47,4	44,5	48,4	45,3	49,4	45,4
Ene-Feb-Mar	45,7	46,8	43,6	48,0	44,7	49,0	44,9
Variación absoluta							
Respecto a similar Trim. del año anterior	-0,1	-0,4	0,1	0,4	-0,2	0,1	-0,2

Nota : El total de la categoría de ocupación incluye a los trabajadores familiares no remunerados.

1/ Incluye el sector Otros que está constituido por las actividades extractivas como: Agricultura, Pesca y Minería.

Fuente: Instituto Nacional de Estadística e Informática -Encuesta Permanente de Empleo.

Cuadro N° 24
Lima Metropolitana: Población adecuadamente empleada por sexo y grupos de edad
 Trimestre móvil: Enero-Febrero-Marzo 05 -Enero-Febrero-Marzo 14
 (Miles de personas)

Año/ Trimestre móvil	Total	Sexo		Grupos de edad		
		Hombre	Mujer	De 14 a 24 años	De 25 a 44 años	De 45 y más años
2005						
Ene-Feb-Mar	1 390.2	939.5	450.7	182.5	860.3	347.4
2006						
Ene-Feb-Mar	1 458.7	990.5	468.1	186.7	910.5	361.5
2007						
Ene-Feb-Mar	1 730.2	1 159.5	570.7	223.7	1 075.8	430.8
2008						
Ene-Feb-Mar	1 885.0	1 267.8	617.2	242.2	1 185.5	457.3
2009						
Ene-Feb-Mar	2 013.2	1 356.0	657.2	292.8	1 210.3	510.0
2010						
Ene-Feb-Mar	2 259.5	1 540.0	719.5	347.5	1 341.3	570.7
2011						
Ene-Feb-Mar	2 451.0	1 683.6	767.5	334.9	1 498.3	617.8
2012						
Nov-Dic11-Ene12	2 633.3	1 746.8	886.5	378.9	1 600.0	654.5
Dic11-Ene-Feb12	2 632.7	1 759.2	873.5	386.8	1 589.2	656.7
Ene-Feb-Mar	2 685.9	1 778.6	907.3	420.5	1 597.9	667.5
Feb-Mar-Abr	2 620.9	1 757.5	863.4	396.7	1 559.3	664.9
Mar-Abr-May	2 591.4	1 727.0	864.4	383.3	1 564.3	643.9
Abr-May-Jun	2 566.7	1 722.9	843.8	378.3	1 543.7	644.8
May-Jun-Jul	2 628.2	1 753.1	875.1	401.6	1 575.6	651.0
Jun-Jul-Ago	2 629.8	1 776.3	853.5	399.2	1 567.4	663.2
Jul-Ago-Set	2 610.9	1 762.6	848.3	389.2	1 559.4	662.3
Ago-Set-Oct	2 631.0	1 788.1	842.9	392.3	1 571.2	667.6
Set-Oct-Nov	2 713.8	1 814.3	899.5	407.0	1 618.6	688.2
Oct-Nov-Dic	2 778.7	1 862.9	915.8	427.2	1 656.6	694.9
2013						
Nov-Dic12-Ene13	2 725.8	1 811.9	913.9	420.1	1 635.9	669.9
Dic12-Ene-Feb13	2 725.9	1 829.5	896.3	435.7	1 622.8	667.3
Ene-Feb-Mar	2 742.5	1 836.7	905.8	433.2	1 639.0	670.3
Feb-Mar-Abr	2 836.0	1 881.9	954.1	454.0	1 685.0	697.0
Mar-Abr-May	2 835.0	1 890.9	944.1	441.0	1 697.4	696.6
Abr-May-Jun	2 825.0	1 873.9	951.1	419.0	1 706.1	699.9
May-Jun-Jul	2 864.7	1 909.1	955.6	417.2	1 728.4	719.1
Jun-Jul-Ago	2 856.8	1 880.3	976.5	399.6	1 750.1	707.2
Jul-Ago-Set	2 864.1	1 885.5	978.5	403.5	1 753.1	707.5
Ago-Set-Oct	2 867.4	1 903.3	964.0	413.2	1 759.4	694.7
Set-Oct-Nov	2 928.1	1 936.2	991.9	431.0	1 778.7	718.3
Oct-Nov-Dic	2 951.3	1 944.8	1 006.6	430.9	1 775.8	744.7
2014						
Nov-Dic13-Ene14	2 879.9	1 875.1	1 004.8	409.1	1 749.7	721.1
Dic13-Ene-Feb14	2 897.4	1 896.6	1 000.9	409.8	1 756.7	730.9
Ene-Feb-Mar	2 893.7	1 906.6	987.1	412.7	1 752.7	728.2
Variación porcentual						
Respecto a similar Trím. del año anterior	5,5	3,8	9,0 ++	-4,7	6,9 ++	8,7 +++

Fuente: Instituto Nacional de Estadística e Informática -Encuesta Permanente de Empleo.

Cuadro N° 25
Lima Metropolitana: Población adecuadamente empleada por nivel de educación alcanzado
 Trimestre móvil: Enero-Febrero-Marzo 05 -Enero-Febrero-Marzo 14
 (Miles de personas)

Año/ Trimestre móvil	Total	Nivel de educación			
		Primaria 1/	Secundaria	Superior No Univers.	Superior Univers.
2005					
Ene-Feb-Mar	1 390,2	105,0	597,0	271,4	416,7
2006					
Ene-Feb-Mar	1 458,7	104,8	608,5	303,1	442,3
2007					
Ene-Feb-Mar	1 730,2	108,7	746,6	365,0	509,9
2008					
Ene-Feb-Mar	1 885,0	111,3	822,9	409,3	541,5
2009					
Ene-Feb-Mar	2 013,2	136,5	907,3	396,1	573,2
2010					
Ene-Feb-Mar	2 259,5	160,5	1 071,5	442,8	584,6
2011					
Ene-Feb-Mar	2 451,0	184,6	1 162,6	427,8	676,0
2012					
Nov-Dic11-Ene12	2 633,3	170,1	1 189,2	537,4	736,6
Dic11-Ene-Feb12	2 632,7	177,8	1 223,2	512,0	719,8
Ene-Feb-Mar	2 685,9	176,8	1 214,3	525,1	769,7
Feb-Mar-Abr	2 620,9	176,4	1 189,4	519,0	736,1
Mar-Abr-May	2 591,4	165,7	1 173,2	536,6	716,0
Abr-May-Jun	2 566,7	153,5	1 177,1	523,9	712,3
May-Jun-Jul	2 628,2	158,8	1 199,0	528,1	742,3
Jun-Jul-Ago	2 629,8	151,7	1 190,5	500,5	787,2
Jul-Ago-Set	2 610,9	163,0	1 170,6	492,7	784,6
Ago-Set-Oct	2 631,0	171,5	1 179,6	502,6	777,3
Set-Oct-Nov	2 713,8	187,9	1 211,4	528,2	786,3
Oct-Nov-Dic	2 778,7	186,6	1 274,0	540,9	777,3
2013					
Nov-Dic12-Ene13	2 725,8	184,3	1 239,4	532,4	769,6
Dic12-Ene-Feb13	2 725,9	192,1	1 254,5	526,7	752,7
Ene-Feb-Mar	2 742,5	189,0	1 261,8	534,7	757,1
Feb-Mar-Abr	2 836,0	191,4	1 315,4	541,9	787,3
Mar-Abr-May	2 835,0	188,1	1 325,0	553,6	768,2
Abr-May-Jun	2 825,0	184,0	1 318,1	551,1	771,7
May-Jun-Jul	2 864,7	183,9	1 345,7	564,9	770,3
Jun-Jul-Ago	2 856,8	174,4	1 311,5	583,7	787,3
Jul-Ago-Set	2 864,1	192,9	1 287,5	606,2	777,5
Ago-Set-Oct	2 867,4	194,1	1 281,7	623,1	768,6
Set-Oct-Nov	2 928,1	197,1	1 319,6	624,3	787,1
Oct-Nov-Dic	2 951,3	192,3	1 351,7	609,0	798,4
2014					
Nov-Dic13-Ene14	2 879,9	182,0	1 342,3	582,0	773,6
Dic13-Ene-Feb14	2 897,4	202,9	1 356,3	574,3	763,9
Ene-Feb-Mar	2 893,7	197,6	1 325,5	593,6	777,0
Variación porcentual					
Respecto a similar Trim. del año anterior	5,5	4,6	5,1	11,0 ++	2,6

1/ Incluye Inicial y Sin nivel.

Fuente: Instituto Nacional de Estadística e Informática -Encuesta Permanente de Empleo.

Cuadro N° 26
Lima Metropolitana: Población adecuadamente empleada por ramas de actividad
Trimestre móvil: Enero-Febrero-Marzo 05 -Enero-Febrero-Marzo 14
(Miles de personas)

Año/ Trimestre móvil	Total 1/	Ramas de Actividad			
		Manufactura	Construcción	Comercio	Servicios
2005					
Ene-Feb-Mar	1 390,2	230,7	102,5	221,5	817,4
2006					
Ene-Feb-Mar	1 458,7	231,2	97,0	223,9	889,3
2007					
Ene-Feb-Mar	1 730,2	285,5	112,9	272,9	1 024,6
2008					
Ene-Feb-Mar	1 885,0	306,9	146,0	305,8	1 090,1
2009					
Ene-Feb-Mar	2 013,2	337,2	164,7	306,1	1 171,4
2010					
Ene-Feb-Mar	2 259,5	405,1	183,2	370,5	1 270,1
2011					
Ene-Feb-Mar	2 451,0	443,3	252,0	368,2	1 352,7
2012					
Nov-Dic11-Ene12	2 633,3	445,9	226,9	424,3	1 487,4
Dic11-Ene-Feb12	2 632,7	434,6	239,7	436,8	1 474,8
Ene-Feb-Mar	2 685,9	426,1	254,7	444,5	1 512,2
Feb-Mar-Abr	2 620,9	421,6	260,4	415,7	1 478,0
Mar-Abr-May	2 591,4	420,3	252,2	414,6	1 457,2
Abr-May-Jun	2 566,7	415,9	251,9	400,6	1 455,1
May-Jun-Jul	2 628,2	436,6	252,9	408,0	1 486,8
Jun-Jul-Ago	2 629,8	447,6	235,5	409,4	1 488,3
Jul-Ago-Set	2 610,9	457,8	232,5	417,6	1 456,3
Ago-Set-Oct	2 631,0	467,9	236,5	423,2	1 459,6
Set-Oct-Nov	2 713,8	468,3	261,8	425,3	1 518,5
Oct-Nov-Dic	2 778,7	473,3	260,1	434,1	1 563,6
2013					
Nov-Dic12-Ene13	2 725,8	451,0	249,7	446,9	1 534,8
Dic12-Ene-Feb13	2 725,9	443,5	248,8	445,3	1 550,7
Ene-Feb-Mar	2 742,5	451,7	247,0	441,2	1 569,5
Feb-Mar-Abr	2 836,0	441,6	264,4	438,3	1 650,4
Mar-Abr-May	2 835,0	443,1	261,8	457,2	1 629,2
Abr-May-Jun	2 825,0	448,8	268,2	448,3	1 615,8
May-Jun-Jul	2 864,7	459,2	262,7	450,0	1 649,5
Jun-Jul-Ago	2 856,8	466,2	263,8	444,1	1 641,9
Jul-Ago-Set	2 864,1	474,6	265,0	461,7	1 627,3
Ago-Set-Oct	2 867,4	498,9	267,6	453,8	1 617,4
Set-Oct-Nov	2 928,1	503,0	282,2	457,7	1 652,2
Oct-Nov-Dic	2 951,3	498,3	278,0	480,0	1 658,8
2014					
Nov-Dic13-Ene14	2 879,9	474,3	281,3	489,2	1 595,4
Dic13-Ene-Feb14	2 897,4	487,4	279,6	501,0	1 596,5
Ene-Feb-Mar	2 893,7	488,0	282,5	497,9	1 588,9
Variación porcentual					
Respecto a similar Trim. del año anterior	5,5 +++	8,0	14,4 +	12,8 ++	1,2

1/ El total incluye otras actividades extractivas como: Agricultura, Pesca y Minería.

Fuente: Instituto Nacional de Estadística e Informática -Encuesta Permanente de Empleo.

Cuadro Nº 27
Lima Metropolitana: Población adecuadamente empleada por categoría de ocupación y tamaño de empresa
 Trimestre móvil: Enero-Febrero-Marzo 05 -Enero-Febrero-Marzo 14
 (Miles de personas)

Año/ Trimestre móvil	Total	Categoría de Ocupación		Tamaño de Empresa (Número de Trabajadores)		
		Independiente	Dependiente	De 1 a 10	De 11 a 50	De 51 y más
2005						
Ene-Feb-Mar	1 390,2	381,0	1 009,2	675,5	174,8	539,8
2006						
Ene-Feb-Mar	1 458,7	398,5	1 060,2	688,5	154,3	615,9
2007						
Ene-Feb-Mar	1 730,2	508,7	1 221,5	858,2	203,9	668,1
2008						
Ene-Feb-Mar	1 885,0	530,1	1 354,9	884,9	245,8	754,2
2009						
Ene-Feb-Mar	2 013,2	573,3	1 439,9	956,1	255,8	801,3
2010						
Ene-Feb-Mar	2 259,5	725,4	1 534,1	1 175,3	276,3	807,8
2011						
Ene-Feb-Mar	2 451,0	778,7	1 672,3	1 252,8	307,9	890,4
2012						
Nov-Dic11-Ene12	2 633,3	787,4	1 845,9	1 281,9	333,9	1 017,6
Dic11-Ene-Feb12	2 632,7	801,3	1 831,5	1 294,4	321,1	1 017,2
Ene-Feb-Mar	2 685,9	787,6	1 898,3	1 301,5	321,9	1 062,4
Feb-Mar-Abr	2 620,9	774,7	1 846,2	1 273,3	314,2	1 033,4
Mar-Abr-May	2 591,4	762,9	1 828,6	1 253,2	320,0	1 018,2
Abr-May-Jun	2 566,7	758,4	1 808,3	1 260,7	308,0	998,1
May-Jun-Jul	2 628,2	749,0	1 879,2	1 282,4	302,8	1 043,0
Jun-Jul-Ago	2 629,8	745,4	1 884,4	1 273,7	302,0	1 054,1
Jul-Ago-Set	2 610,9	748,7	1 862,2	1 269,0	306,8	1 035,1
Ago-Set-Oct	2 631,0	771,0	1 860,0	1 271,9	325,9	1 033,3
Set-Oct-Nov	2 713,8	823,2	1 890,6	1 338,0	328,1	1 047,7
Oct-Nov-Dic	2 778,7	841,6	1 937,1	1 386,3	342,7	1 049,7
2013						
Nov-Dic12-Ene13	2 725,8	811,9	1 913,9	1 359,5	327,2	1 039,1
Dic12-Ene-Feb13	2 725,9	800,6	1 925,3	1 380,1	323,4	1 022,4
Ene-Feb-Mar	2 742,5	808,0	1 934,6	1 375,1	327,4	1 040,1
Feb-Mar-Abr	2 836,0	840,1	1 996,0	1 417,0	327,5	1 091,5
Mar-Abr-May	2 835,0	871,7	1 963,3	1 416,5	321,4	1 097,1
Abr-May-Jun	2 825,0	886,3	1 938,7	1 410,9	306,5	1 107,6
May-Jun-Jul	2 864,7	893,3	1 971,4	1 430,6	320,6	1 113,5
Jun-Jul-Ago	2 856,8	871,3	1 985,6	1 398,3	324,9	1 133,6
Jul-Ago-Set	2 864,1	874,0	1 990,1	1 410,2	320,8	1 133,1
Ago-Set-Oct	2 867,4	891,4	1 976,0	1 413,3	332,2	1 121,8
Set-Oct-Nov	2 928,1	898,5	2 029,6	1 432,5	343,4	1 152,2
Oct-Nov-Dic	2 951,3	915,2	2 036,2	1 447,2	356,3	1 147,8
2014						
Nov-Dic13-Ene14	2 879,9	910,9	1 968,9	1 427,1	334,0	1 118,8
Dic13-Ene-Feb14	2 897,4	917,7	1 979,7	1 442,3	343,1	1 112,0
Ene-Feb-Mar	2 893,7	897,6	1 996,1	1 437,8	345,9	1 110,0
Variación porcentual						
Respecto a similar Trim. del año anterior	5,5	11,1 +++	3,2	4,6	5,7	6,7 +

Fuente: Instituto Nacional de Estadística e Informática -Encuesta Permanente de Empleo.

Cuadro N° 28
Lima Metropolitana: Población subempleada por horas (subempleo visible)
 Trimestre móvil: Enero-Febrero-Marzo 05 -Enero-Febrero-Marzo 14
 (Miles de personas)

Año/ Trimestre móvil	Población subempleada visible (Miles de personas)	Tasa de subempleo visible (%)
2005		
Ene-Feb-Mar	690,6	16,6
2006		
Ene-Feb-Mar	585,9	14,1
2007		
Ene-Feb-Mar	626,4	14,1
2008		
Ene-Feb-Mar	647,6	14,5
2009		
Ene-Feb-Mar	655,3	14,7
2010		
Ene-Feb-Mar	618,0	12,9
2011		
Ene-Feb-Mar	532,4	11,0
2012		
Nov-Dic11-Ene12	556,4	11,6
Dic11-Ene-Feb12	547,7	11,3
Ene-Feb-Mar	504,0	10,4
Feb-Mar-Abr	529,0	11,0
Mar-Abr-May	543,2	11,3
Abr-May-Jun	563,7	11,8
May-Jun-Jul	542,3	11,3
Jun-Jul-Ago	544,0	11,3
Jul-Ago-Set	586,1	12,1
Ago-Set-Oct	587,9	12,3
Set-Oct-Nov	576,1	11,9
Oct-Nov-Dic	513,7	10,6
2013		
Nov-Dic12-Ene13	556,6	11,5
Dic12-Ene-Feb13	548,0	11,3
Ene-Feb-Mar	551,2	11,3
Feb-Mar-Abr	508,8	10,4
Mar-Abr-May	506,3	10,4
Abr-May-Jun	512,5	10,5
May-Jun-Jul	502,3	10,2
Jun-Jul-Ago	540,8	11,1
Jul-Ago-Set	562,2	11,5
Ago-Set-Oct	560,2	11,4
Set-Oct-Nov	539,3	11,0
Oct-Nov-Dic	520,2	10,5
2014		
Nov-Dic13-Ene14	573,4	11,7
Dic13-Ene-Feb14	567,5	11,4
Ene-Feb-Mar	561,4	11,2

Variación porcentual

Respecto a similar Trim. del año anterior 1,9 -0,1 a/

Nota: Se considera como población subempleada visible a aquella que trabaja menos de 35 horas semanales, deseando trabajar más horas.
 a/ Variación absoluta en puntos porcentuales.

Fuente: Instituto Nacional de Estadística e Informática -Encuesta Permanente de Empleo.

Cuadro N° 29
Lima Metropolitana: Población subempleada por horas (subempleo visible) por sexo y grupos de edad
 Trimestre móvil: Enero-Febrero-Marzo 05 -Enero-Febrero-Marzo 14
 (Miles de personas)

Año/ Trimestre móvil	Total	Sexo		Grupos de edad		
		Hombre	Mujer	De 14 a 24 años	De 25 a 44 años	De 45 y más años
2005						
Ene-Feb-Mar	690,6	338,4	352,2	180,6	350,3	159,7
2006						
Ene-Feb-Mar	585,9	265,9	320,0	140,3	298,3	147,3
2007						
Ene-Feb-Mar	626,4	272,3	354,0	174,0	302,8	149,5
2008						
Ene-Feb-Mar	647,6	300,9	346,7	162,5	310,8	174,3
2009						
Ene-Feb-Mar	655,3	282,9	372,4	151,5	334,2	169,7
2010						
Ene-Feb-Mar	618,0	284,0	334,0	181,0	281,9	155,1
2011						
Ene-Feb-Mar	532,4	204,6	327,8	138,7	262,8	130,8
2012						
Nov-Dic11-Ene12	556,4	218,6	337,8	163,9	237,4	155,2
Dic11-Ene-Feb12	547,7	213,1	334,5	157,0	248,7	142,0
Ene-Feb-Mar	504,0	197,3	306,7	144,4	229,8	129,8
Feb-Mar-Abr	529,0	220,1	308,9	149,7	239,8	139,5
Mar-Abr-May	543,2	223,0	320,2	154,7	241,6	146,8
Abr-May-Jun	563,7	221,7	342,0	159,9	256,4	147,4
May-Jun-Jul	542,3	197,3	344,9	154,3	245,6	142,4
Jun-Jul-Ago	544,0	194,8	349,1	145,2	254,2	144,6
Jul-Ago-Set	586,1	211,8	374,3	156,9	279,1	150,2
Ago-Set-Oct	587,9	215,5	372,4	153,4	292,5	142,0
Set-Oct-Nov	576,1	211,4	364,6	156,8	280,2	139,0
Oct-Nov-Dic	513,7	189,6	324,1	144,5	237,4	131,9
2013						
Nov-Dic12-Ene13	556,6	227,7	328,9	154,2	258,8	143,6
Dic12-Ene-Feb13	548,0	233,9	314,2	161,0	248,8	138,2
Ene-Feb-Mar	551,2	232,3	318,8	156,9	261,4	132,9
Feb-Mar-Abr	508,8	201,5	307,3	144,5	237,8	126,6
Mar-Abr-May	506,3	190,7	315,6	140,5	243,9	121,8
Abr-May-Jun	512,5	198,3	314,2	137,7	250,0	124,9
May-Jun-Jul	502,3	183,2	319,1	136,2	244,5	121,6
Jun-Jul-Ago	540,8	203,9	336,9	146,8	260,5	133,5
Jul-Ago-Set	562,2	210,5	351,7	148,6	269,7	143,9
Ago-Set-Oct	560,2	211,3	349,0	149,8	264,3	146,0
Set-Oct-Nov	539,3	200,6	338,7	131,7	254,3	153,3
Oct-Nov-Dic	520,2	188,5	331,7	129,6	246,1	144,5
2014						
Nov-Dic13-Ene14	573,4	233,8	339,6	140,4	277,9	155,0
Dic13-Ene-Feb14	567,5	236,4	331,1	152,4	261,6	153,6
Ene-Feb-Mar	561,4	240,7	320,7	147,7	259,8	154,0
Variación porcentual						
Respecto a similar Trim. del año anterior	1,9	3,6	0,6	-5,9	-0,7	15,9 +

Fuente: Instituto Nacional de Estadística e Informática -Encuesta Permanente de Empleo.

Cuadro N° 30
Lima Metropolitana: Población subempleada por horas (subempleo visible) por nivel educativo alcanzado
 Trimestre móvil: Enero-Febrero-Marzo 05 -Enero-Febrero-Marzo 14
 (Miles de personas)

Año/ Trimestre móvil	Total	Nivel de educación			
		Primaria 1/	Secundaria	Sup. No Univers.	Sup. Univers.
2005					
Ene-Feb-Mar	690,6	91,2	343,3	108,5	147,6
2006					
Ene-Feb-Mar	585,9	70,0	294,9	86,7	134,3
2007					
Ene-Feb-Mar	626,4	73,5	298,5	101,7	152,7
2008					
Ene-Feb-Mar	647,6	53,9	295,1	131,2	167,4
2009					
Ene-Feb-Mar	655,3	67,8	298,9	108,2	180,3
2010					
Ene-Feb-Mar	618,0	53,5	290,4	111,6	162,4
2011					
Ene-Feb-Mar	532,4	47,6	234,1	100,5	150,1
2012					
Nov-Dic11-Ene12	556,4	56,7	290,1	68,3	141,3
Dic11-Ene-Feb12	547,7	46,5	292,1	71,5	137,6
Ene-Feb-Mar	504,0	39,0	262,6	77,2	125,2
Feb-Mar-Abr	529,0	38,0	245,2	93,6	152,1
Mar-Abr-May	543,2	49,3	247,4	89,8	156,8
Abr-May-Jun	563,7	56,2	254,3	91,5	161,6
May-Jun-Jul	542,3	57,1	258,4	89,7	137,1
Jun-Jul-Ago	544,0	56,8	265,7	95,8	125,6
Jul-Ago-Set	586,1	58,9	295,4	99,3	132,4
Ago-Set-Oct	587,9	62,2	291,9	97,1	136,7
Set-Oct-Nov	576,1	59,2	283,2	95,9	137,8
Oct-Nov-Dic	513,7	51,1	251,2	85,7	125,8
2013					
Nov-Dic12-Ene13	556,6	45,7	265,7	90,5	154,7
Dic12-Ene-Feb13	548,0	52,4	258,7	86,3	150,6
Ene-Feb-Mar	551,2	59,5	260,4	84,1	147,2
Feb-Mar-Abr	508,8	62,0	239,9	79,1	127,8
Mar-Abr-May	506,3	57,1	238,5	76,5	134,1
Abr-May-Jun	512,5	54,6	241,2	84,4	132,4
May-Jun-Jul	502,3	50,5	255,7	74,2	121,9
Jun-Jul-Ago	540,8	50,3	279,8	76,8	133,8
Jul-Ago-Set	562,2	52,7	286,5	80,7	142,3
Ago-Set-Oct	560,2	57,9	272,6	87,7	142,0
Set-Oct-Nov	539,3	61,1	255,5	88,0	134,7
Oct-Nov-Dic	520,2	53,0	243,7	87,8	135,7
2014					
Nov-Dic13-Ene14	573,4	49,5	261,7	106,1	156,0
Dic13-Ene-Feb14	567,5	49,8	256,3	104,4	156,9
Ene-Feb-Mar	561,4	51,7	251,8	104,4	153,5
Variación porcentual					
Respecto a similar Trim. del año anterior	1,9	-13,1	-3,3	24,2	4,3

1/ Incluye Inicial y Sin nivel.

Fuente: Instituto Nacional de Estadística e Informática -Encuesta Permanente de Empleo.

Cuadro N° 31
Lima Metropolitana: Población subempleada por horas (subempleo visible) por ramas de actividad
 Trimestre móvil: Enero-Febrero-Marzo 05 -Enero-Febrero-Marzo 14
 (Miles de personas)

Año/ Trimestre móvil	Total 1/	Ramas de Actividad			
		Manufactura	Construcción	Comercio	Servicios
2005					
Ene-Feb-Mar	690,6	77,3	59,9	123,4	421,3
2006					
Ene-Feb-Mar	585,9	66,3	49,5	101,3	363,6
2007					
Ene-Feb-Mar	626,4	70,8	48,5	102,7	397,7
2008					
Ene-Feb-Mar	647,6	79,7	45,3	124,0	388,7
2009					
Ene-Feb-Mar	655,3	66,9	53,5	134,2	396,4
2010					
Ene-Feb-Mar	618,0	72,1	51,4	112,6	376,3
2011					
Ene-Feb-Mar	532,4	62,1	28,3	91,7	346,7
2012					
Nov-Dic11-Ene12	556,4	52,2	28,3	113,0	359,3
Dic11-Ene-Feb12	547,7	52,7	33,4	108,4	348,8
Ene-Feb-Mar	504,0	48,7	34,2	97,9	316,2
Feb-Mar-Abr	529,0	50,3	38,5	95,4	338,4
Mar-Abr-May	543,2	57,9	33,6	99,8	346,1
Abr-May-Jun	563,7	54,0	29,7	108,1	366,5
May-Jun-Jul	542,3	55,3	26,0	112,4	344,5
Jun-Jul-Ago	544,0	50,9	31,8	115,6	341,1
Jul-Ago-Set	586,1	59,2	38,5	117,7	366,5
Ago-Set-Oct	587,9	55,5	38,8	112,0	376,6
Set-Oct-Nov	576,1	62,3	35,9	100,1	373,4
Oct-Nov-Dic	513,7	57,4	27,0	87,6	338,9
2013					
Nov-Dic12-Ene13	556,6	67,0	36,4	99,0	348,8
Dic12-Ene-Feb13	548,0	59,0	37,7	98,3	344,0
Ene-Feb-Mar	551,2	57,8	39,5	111,0	330,6
Feb-Mar-Abr	508,8	53,2	38,1	102,2	307,5
Mar-Abr-May	506,3	53,3	37,7	110,9	297,3
Abr-May-Jun	512,5	62,4	35,9	107,6	301,4
May-Jun-Jul	502,3	59,5	31,8	109,7	293,8
Jun-Jul-Ago	540,8	54,5	29,6	123,4	324,3
Jul-Ago-Set	562,2	51,9	31,2	118,4	352,0
Ago-Set-Oct	560,2	48,4	28,6	117,9	357,8
Set-Oct-Nov	539,3	56,1	29,8	97,1	351,0
Oct-Nov-Dic	520,2	47,7	28,2	103,4	334,1
2014					
Nov-Dic13-Ene14	573,4	58,3	35,3	103,1	369,9
Dic13-Ene-Feb14	567,5	56,9	38,0	103,5	364,0
Ene-Feb-Mar	561,4	62,3	38,5	101,6	355,0

Variación porcentual

Respecto a similar Trim. del año anterior	1,9	7,8	-2,5	-8,5	7,4
---	-----	-----	------	------	-----

1/ El total incluye a Otros, que está constituido por las actividades extractivas como: Agricultura, Pesca y Minería.

Fuente: Instituto Nacional de Estadística e Informática -Encuesta Permanente de Empleo.

Cuadro N° 32

Lima Metropolitana: Población subempleada por horas (subempleo visible) por categoría de ocupación y tamaño de empresa

Trimestre móvil: Enero-Febrero-Marzo 05 -Enero-Febrero-Marzo 14

(Miles de personas)

Año/ Trimestre móvil	Total	Categoría de Ocupación		Tamaño de Empresa (Número de Trabajadores)		
		Independiente	Dependiente	De 1 a 10	De 11 a 50	De 51 y más
2005						
Ene-Feb-Mar	690,6	344,6	344,8	541,2	44,4	105,0
2006						
Ene-Feb-Mar	585,9	290,7	295,2	445,9	44,0	96,0
2007						
Ene-Feb-Mar	626,4	329,4	297,0	482,5	46,4	97,5
2008						
Ene-Feb-Mar	647,6	299,6	347,9	448,0	50,6	149,0
2009						
Ene-Feb-Mar	655,3	332,7	322,6	474,9	63,5	116,9
2010						
Ene-Feb-Mar	618,0	296,3	321,7	464,4	28,5	125,1
2005						
Ene-Feb-Mar	585,9	290,7	295,2	445,9	44,0	96,0
2012						
Nov-Dic11-Ene12	556,4	266,2	290,2	418,5	40,5	97,5
Dic11-Ene-Feb12	547,7	256,1	291,6	401,9	39,4	106,4
Ene-Feb-Mar	504,0	249,9	254,2	376,2	39,7	88,1
Feb-Mar-Abr	529,0	260,2	268,9	382,4	37,9	108,8
Mar-Abr-May	543,2	274,7	268,6	401,8	42,2	99,2
Abr-May-Jun	563,7	278,2	285,4	417,0	43,1	103,6
May-Jun-Jul	542,3	272,8	269,4	411,2	45,4	85,8
Jun-Jul-Ago	544,0	263,7	280,3	417,1	45,2	81,6
Jul-Ago-Set	586,1	276,1	310,0	439,6	53,8	92,8
Ago-Set-Oct	587,9	271,3	316,6	435,2	52,9	99,8
Set-Oct-Nov	576,1	272,4	303,7	423,3	47,8	104,9
Oct-Nov-Dic	513,7	241,5	272,2	380,1	43,6	90,1
2013						
Nov-Dic12-Ene13	556,6	240,0	316,7	386,7	49,2	120,7
Dic12-Ene-Feb13	548,0	239,4	308,6	389,0	48,9	110,1
Ene-Feb-Mar	551,2	233,3	317,9	384,9	48,0	118,3
Feb-Mar-Abr	508,8	233,3	275,5	384,1	39,6	85,1
Mar-Abr-May	506,3	218,7	287,6	366,3	42,7	97,3
Abr-May-Jun	512,5	237,7	274,9	382,0	41,5	89,0
May-Jun-Jul	502,3	236,7	265,6	377,4	40,1	84,7
Jun-Jul-Ago	540,8	258,6	282,3	406,1	41,1	93,6
Jul-Ago-Set	562,2	265,3	296,9	418,5	41,6	102,1
Ago-Set-Oct	560,2	265,7	294,5	411,2	44,9	104,2
Set-Oct-Nov	539,3	265,9	273,4	401,4	39,4	98,5
Oct-Nov-Dic	520,2	256,6	263,6	386,6	37,2	96,4
2014						
Nov-Dic13-Ene14	573,4	272,1	301,3	406,5	44,4	122,6
Dic13-Ene-Feb14	567,5	278,5	289,0	410,8	44,1	112,7
Ene-Feb-Mar	561,4	273,8	287,6	404,8	45,8	110,8
Variación porcentual						
Respecto a similar Trim. del año anterior	1,9	17,4 ++	-9,6	5,2	-4,5	-6,3

Nota : El total de tamaño de la empresa incluye a los que no respondieron la encuesta.

Fuente: Instituto Nacional de Estadística e Informática -Encuesta Permanente de Empleo.

Cuadro N° 33
Lima Metropolitana: Población subempleada por ingresos
(subempleo invisible)
 Trimestre móvil: Enero-Febrero-Marzo 05 -Enero-Febrero-Marzo 14
 (Miles de personas)

Año/ Trimestre móvil	Subempleo por ingresos (invisible) (Miles de personas)	Tasa de subempleo por ingresos 1/ (%)
2005		
Ene-Feb-Mar	1 611,6	38,7
2006		
Ene-Feb-Mar	1 746,1	41,9
2007		
Ene-Feb-Mar	1 647,2	37,1
2008		
Ene-Feb-Mar	1 506,4	33,8
2009		
Ene-Feb-Mar	1 382,0	30,9
2010		
Ene-Feb-Mar	1 463,1	30,6
2011		
Ene-Feb-Mar	1 403,3	29,0
2012		
Nov-Dic11-Ene12	1 252,8	26,0
Dic11-Ene-Feb12	1 263,3	26,1
Ene-Feb-Mar	1 226,2	25,4
Feb-Mar-Abr	1 281,2	26,6
Mar-Abr-May	1 327,4	27,6
Abr-May-Jun	1 333,3	28,0
May-Jun-Jul	1 342,3	27,9
Jun-Jul-Ago	1 301,8	27,1
Jul-Ago-Set	1 311,3	27,2
Ago-Set-Oct	1 278,1	26,7
Set-Oct-Nov	1 264,8	26,1
Oct-Nov-Dic	1 273,6	26,3
2013		
Nov-Dic12-Ene13	1 242,6	25,8
Dic12-Ene-Feb13	1 259,5	26,0
Ene-Feb-Mar	1 258,3	25,9
Feb-Mar-Abr	1 270,9	26,0
Mar-Abr-May	1 248,7	25,7
Abr-May-Jun	1 243,3	25,6
May-Jun-Jul	1 241,0	25,3
Jun-Jul-Ago	1 209,5	24,8
Jul-Ago-Set	1 178,9	24,1
Ago-Set-Oct	1 189,1	24,3
Set-Oct-Nov	1 171,8	23,8
Oct-Nov-Dic	1 185,5	24,0
2014		
Nov-Dic13-Ene14	1 142,3	23,3
Dic13-Ene-Feb14	1 171,9	23,5
Ene-Feb-Mar	1 190,8	23,9
Variación porcentual		
Respecto a similar Trim. del año anterior	-5,4	-2,0 +++

1/ La tasa de subempleo por ingresos o invisible es la proporción de personas que tienen un empleo (asalariado o independiente), que normalmente trabajan 35 horas o más a la semana pero cuyos ingresos son menores al valor de la canasta mínima de consumo.

a/ Variación absoluta en puntos porcentuales.

Fuente: Instituto Nacional de Estadística e Informática -Encuesta Permanente de Empleo.

Cuadro N° 34
Lima Metropolitana: Población subempleada por ingresos (subempleo invisible) por sexo y grupos de edad
 Trimestre móvil: Enero-Febrero-Marzo 05 -Enero-Febrero-Marzo 14
 (Miles de personas)

Año/ Trimestre móvil	Total	Sexo		Grupos de edad		
		Hombre	Mujer	De 14 a 24 años	De 25 a 44 años	De 45 y más años
2005						
Ene-Feb-Mar	1 611,6	807,1	804,5	519,9	747,4	344,4
2006						
Ene-Feb-Mar	1 746,1	882,8	863,3	585,0	809,1	352,0
2007						
Ene-Feb-Mar	1 647,2	804,1	843,1	568,1	722,6	356,5
2008						
Ene-Feb-Mar	1 506,4	708,0	798,4	546,7	632,9	326,8
2009						
Ene-Feb-Mar	1 382,0	611,0	771,0	466,4	620,9	294,6
2010						
Ene-Feb-Mar	1 463,1	591,9	871,2	519,3	619,0	324,7
2011						
Ene-Feb-Mar	1 403,3	575,5	827,8	514,2	584,3	304,9
2012						
Nov-Dic11-Ene12	1 252,8	482,7	770,1	447,6	522,3	282,9
Dic11-Ene-Feb12	1 263,3	481,4	782,0	469,2	500,1	294,0
Ene-Feb-Mar	1 226,2	465,3	760,9	431,9	499,3	295,0
Feb-Mar-Abr	1 281,2	490,4	790,7	430,6	557,4	293,1
Mar-Abr-May	1 327,4	523,4	804,0	434,3	589,2	303,9
Abr-May-Jun	1 333,3	533,0	800,3	430,5	598,0	304,8
May-Jun-Jul	1 342,3	547,0	795,4	440,1	595,3	306,9
Jun-Jul-Ago	1 301,8	516,3	785,5	422,6	582,2	297,0
Jul-Ago-Set	1 311,3	525,8	785,5	433,4	582,8	295,0
Ago-Set-Oct	1 278,1	495,7	782,4	428,9	562,5	286,7
Set-Oct-Nov	1 264,8	492,0	772,7	431,4	545,0	288,4
Oct-Nov-Dic	1 273,6	488,4	785,1	444,5	549,3	279,8
2013						
Nov-Dic12-Ene13	1 242,6	477,9	764,7	431,1	524,9	286,6
Dic12-Ene-Feb13	1 259,5	481,5	777,9	434,6	532,0	292,9
Ene-Feb-Mar	1 258,3	460,1	798,3	440,4	510,0	307,9
Feb-Mar-Abr	1 270,9	462,9	808,1	432,5	525,4	313,0
Mar-Abr-May	1 248,7	456,3	792,4	422,6	516,1	309,9
Abr-May-Jun	1 243,3	466,9	776,4	413,6	515,5	314,2
May-Jun-Jul	1 241,0	462,7	778,2	424,2	509,4	307,4
Jun-Jul-Ago	1 209,5	445,0	764,5	412,5	493,5	303,5
Jul-Ago-Set	1 178,9	427,3	751,6	399,4	487,5	292,0
Ago-Set-Oct	1 189,1	424,7	764,4	401,9	485,3	302,0
Set-Oct-Nov	1 171,8	411,7	760,1	393,6	483,3	295,0
Oct-Nov-Dic	1 185,5	418,2	767,3	405,5	480,4	299,6
2014						
Nov-Dic13-Ene14	1 142,3	410,2	732,2	405,5	449,2	287,6
Dic13-Ene-Feb14	1 171,9	421,9	750,0	442,1	441,1	288,7
Ene-Feb-Mar	1 190,8	432,4	758,5	468,6	438,3	283,9

Variación porcentual

Respecto a similar Trim. del año anterior	-5,4	-6,0	-5,0	6,4	-14,1 +++	-7,8 +
---	------	------	------	-----	-----------	--------

Nota: Población subempleada por ingresos (subempleo invisible), es aquella población que tiene un empleo (asalariado o independiente), que normalmente trabaja 35 horas o más a la semana pero cuyos ingresos son menores al valor de la canasta mínima de consumo.

Fuente: Instituto Nacional de Estadística e Informática -Encuesta Permanente de Empleo.

Cuadro N° 35
Lima Metropolitana: Población subempleada por ingresos (subempleo invisible) por nivel de educación alcanzado
 Trimestre móvil: Enero-Febrero-Marzo 05 -Enero-Febrero-Marzo 14
 (Miles de personas)

Año/ Trimestre móvil	Total	Nivel de educación			
		Primaria 1/	Secundaria	Sup. No Univers.	Sup. Univers.
2005					
Ene-Feb-Mar	1 611,6	285,8	1 006,4	215,9	103,5
2006					
Ene-Feb-Mar	1 746,1	302,4	1 104,4	220,4	119,0
2007					
Ene-Feb-Mar	1 647,2	264,8	1 028,8	226,5	127,2
2008					
Ene-Feb-Mar	1 506,4	254,2	934,0	208,2	110,0
2009					
Ene-Feb-Mar	1 382,0	209,1	884,5	181,9	106,5
2010					
Ene-Feb-Mar	1 463,1	241,5	908,5	179,3	133,8
2011					
Ene-Feb-Mar	1 403,3	210,8	897,1	172,3	123,1
2012					
Nov-Dic11-Ene12	1 252,8	176,5	777,8	180,5	118,0
Dic11-Ene-Feb12	1 263,3	179,5	780,0	179,0	124,8
Ene-Feb-Mar	1 226,2	186,1	756,7	170,7	112,7
Feb-Mar-Abr	1 281,2	191,9	783,8	178,9	126,5
Mar-Abr-May	1 327,4	201,1	806,8	187,9	131,6
Abr-May-Jun	1 333,3	194,2	801,9	200,6	136,6
May-Jun-Jul	1 342,3	203,3	785,1	215,6	138,4
Jun-Jul-Ago	1 301,8	204,0	756,3	209,0	132,5
Jul-Ago-Set	1 311,3	200,1	761,5	212,7	137,0
Ago-Set-Oct	1 278,1	188,6	757,9	205,2	126,4
Set-Oct-Nov	1 264,8	191,0	747,2	202,4	124,2
Oct-Nov-Dic	1 273,6	188,2	766,1	201,7	117,6
2013					
Nov-Dic12-Ene13	1 242,6	191,3	743,1	184,6	123,6
Dic12-Ene-Feb13	1 259,5	184,5	764,5	172,8	137,7
Ene-Feb-Mar	1 258,3	185,7	763,1	162,3	147,3
Feb-Mar-Abr	1 270,9	185,8	763,9	172,6	148,6
Mar-Abr-May	1 248,7	180,5	752,2	176,6	139,3
Abr-May-Jun	1 243,3	184,3	736,7	182,4	139,9
May-Jun-Jul	1 241,0	185,6	732,0	190,2	133,1
Jun-Jul-Ago	1 209,5	191,1	690,7	191,9	135,8
Jul-Ago-Set	1 178,9	188,9	667,1	191,8	131,2
Ago-Set-Oct	1 189,1	194,3	667,8	191,5	135,5
Set-Oct-Nov	1 171,8	179,4	660,3	199,3	132,8
Oct-Nov-Dic	1 185,5	186,1	657,6	203,7	138,1
2014					
Nov-Dic13-Ene14	1 142,3	182,4	641,7	195,6	122,7
Dic13-Ene-Feb14	1 171,9	181,2	687,1	184,6	118,9
Ene-Feb-Mar	1 190,8	176,0	718,4	169,7	126,7

Variación porcentual

Respecto a similar Trim. del año anterior	-5,4	-5,2	-5,9	4,6	-14,0
---	------	------	------	-----	-------

Nota: Población subempleada por ingresos (subempleo invisible), es aquella población que tiene un empleo (asalariado o independiente), que normalmente trabaja 35 horas o más a la semana pero cuyos ingresos son menores al valor de la canasta mínima de consumo.

1/ Incluye Inicial y sin nivel

Fuente: Instituto Nacional de Estadística e Informática -Encuesta Permanente de Empleo.

Cuadro N° 36
Lima Metropolitana: Población subempleada por ingresos (subempleo invisible) por ramas de actividad
 Trimestre móvil: Enero-Febrero-Marzo 05 -Enero-Febrero-Marzo 14
 (Miles de personas)

Año/ Trimestre móvil	Total 1/	Ramas de Actividad			
		Manufactura	Construcción	Comercio	Servicios
2005					
Ene-Feb-Mar	1 611,6	265,9	65,7	573,8	684,7
2006					
Ene-Feb-Mar	1 746,1	306,0	76,7	597,0	749,4
2007					
Ene-Feb-Mar	1 647,2	306,0	68,6	495,1	754,1
2008					
Ene-Feb-Mar	1 506,4	294,9	45,8	507,6	648,1
2009					
Ene-Feb-Mar	1 382,0	259,8	42,3	470,7	599,6
2010					
Ene-Feb-Mar	1 463,1	255,3	46,1	480,6	661,4
2011					
Ene-Feb-Mar	1 403,3	264,1	38,5	476,4	605,1
2012					
Nov-Dic11-Ene12	1 252,8	227,9	33,6	436,9	545,9
Dic11-Ene-Feb12	1 263,3	226,5	34,1	448,6	543,1
Ene-Feb-Mar	1 226,2	210,0	41,8	425,8	533,9
Feb-Mar-Abr	1 281,2	227,6	41,8	435,9	554,5
Mar-Abr-May	1 327,4	240,0	43,0	439,8	584,0
Abr-May-Jun	1 333,3	241,8	34,8	453,4	583,6
May-Jun-Jul	1 342,3	250,7	36,8	439,8	595,3
Jun-Jul-Ago	1 301,8	236,9	32,4	428,6	581,2
Jul-Ago-Set	1 311,3	258,9	32,7	411,7	583,9
Ago-Set-Oct	1 278,1	248,2	35,8	404,9	568,0
Set-Oct-Nov	1 264,8	249,4	36,2	397,8	560,8
Oct-Nov-Dic	1 273,6	243,8	44,9	402,4	563,5
2013					
Nov-Dic12-Ene13	1 242,6	214,3	40,4	407,4	564,1
Dic12-Ene-Feb13	1 259,5	217,6	39,3	415,3	572,0
Ene-Feb-Mar	1 258,3	201,1	38,1	425,0	581,5
Feb-Mar-Abr	1 270,9	216,8	41,0	420,8	577,4
Mar-Abr-May	1 248,7	201,8	38,5	408,5	586,8
Abr-May-Jun	1 243,3	212,9	34,5	402,1	579,6
May-Jun-Jul	1 241,0	210,0	28,1	405,4	584,2
Jun-Jul-Ago	1 209,5	196,8	28,8	414,0	557,1
Jul-Ago-Set	1 178,9	188,3	23,5	404,6	549,8
Ago-Set-Oct	1 189,1	192,3	25,0	411,8	548,9
Set-Oct-Nov	1 171,8	201,1	25,7	394,5	537,2
Oct-Nov-Dic	1 185,5	197,2	31,4	409,9	532,0
2014					
Nov-Dic13-Ene14	1 142,3	181,6	30,2	410,6	503,5
Dic13-Ene-Feb14	1 171,9	179,4	30,9	419,9	524,8
Ene-Feb-Mar	1 190,8	181,9	32,9	420,7	539,3
Variación porcentual					
Respecto a similar Trim. del año anterior	-5,4	-9,6	-13,6	-1,0	-7,3

Nota: Población subempleada por ingresos (subempleo invisible), es aquella población que tiene un empleo (asalariado o independiente), que normalmente trabaja 35 horas o más a la semana pero cuyos ingresos son menores al valor de la canasta mínima de consumo.

1/ El total incluye además las actividades extractivas: Agricultura, Pesca y Minería.

Fuente: Instituto Nacional de Estadística e Informática -Encuesta Permanente de Empleo.

Cuadro Nº 37

Lima Metropolitana: Población subempleada por ingresos (subempleo invisible) por categoría de ocupación y tamaño de empresa

Trimestre móvil: Enero-Febrero-Marzo 05 -Enero-Febrero-Marzo 14

(Miles de personas)

Año/ Trimestre móvil	Total	Categoría de Ocupación 1/		Tamaño de Empresa (Número de Trabajadores)		
		Independiente	Dependiente	De 1 a 10	De 11 a 50	De 51 y más
2005						
Ene-Feb-Mar	1 611,6	599,4	767,1	1 315,3	120,2	176,1
2006						
Ene-Feb-Mar	1 746,1	585,7	911,7	1 401,2	118,9	226,0
2007						
Ene-Feb-Mar	1 647,2	566,2	851,4	1 305,1	120,3	221,8
2008						
Ene-Feb-Mar	1 506,4	496,3	782,5	1 180,0	118,7	207,8
2009						
Ene-Feb-Mar	1 382,0	448,7	727,3	1 080,8	108,9	192,2
2010						
Ene-Feb-Mar	1 463,1	489,2	722,6	1 168,0	118,0	177,1
2011						
Ene-Feb-Mar	1 403,3	428,6	710,2	1 102,5	105,2	195,6
2012						
Nov-Dic11-Ene12	1 252,8	379,4	652,4	963,5	112,6	176,7
Dic11-Ene-Feb12	1 263,3	400,0	623,5	1 006,4	96,6	160,3
Ene-Feb-Mar	1 226,2	409,5	595,5	976,6	92,6	157,0
Feb-Mar-Abr	1 281,2	429,9	651,2	1 008,4	94,7	178,0
Mar-Abr-May	1 327,4	435,7	691,0	1 018,9	115,4	193,1
Abr-May-Jun	1 333,3	412,1	717,6	994,4	123,9	215,1
May-Jun-Jul	1 342,3	414,8	731,5	987,4	136,2	218,8
Jun-Jul-Ago	1 301,8	407,5	705,1	955,1	127,7	219,0
Jul-Ago-Set	1 311,3	409,9	713,8	967,2	130,1	213,9
Ago-Set-Oct	1 278,1	401,5	686,6	962,1	121,0	195,0
Set-Oct-Nov	1 264,8	384,5	696,2	953,3	118,2	193,2
Oct-Nov-Dic	1 273,6	380,7	712,1	954,6	126,3	192,7
2013						
Nov-Dic12-Ene13	1 242,6	382,3	654,2	953,4	109,0	180,2
Dic12-Ene-Feb13	1 259,5	404,8	626,4	986,6	95,2	177,7
Ene-Feb-Mar	1 258,3	420,7	585,1	1 014,9	73,3	170,1
Feb-Mar-Abr	1 270,9	426,9	612,5	1 009,1	91,8	170,1
Mar-Abr-May	1 248,7	411,8	610,3	980,1	102,8	165,8
Abr-May-Jun	1 243,3	407,8	612,4	972,3	101,1	169,9
May-Jun-Jul	1 241,0	397,0	601,5	970,8	100,7	169,5
Jun-Jul-Ago	1 209,5	394,0	582,5	958,4	88,4	162,7
Jul-Ago-Set	1 178,9	373,6	572,0	920,9	100,0	158,1
Ago-Set-Oct	1 189,1	382,0	580,9	919,7	99,3	170,0
Set-Oct-Nov	1 171,8	374,6	582,4	892,5	101,9	177,4
Oct-Nov-Dic	1 185,5	394,8	576,7	916,3	92,9	176,3
2014						
Nov-Dic13-Ene14	1 142,3	374,0	543,6	889,9	85,8	166,6
Dic13-Ene-Feb14	1 171,9	379,4	536,2	923,9	82,6	165,4
Ene-Feb-Mar	1 190,8	376,1	549,7	950,1	84,3	156,4

Variación porcentual

Respecto a similar Trim. del año anterior	-5,4	-10,6 ++	-6,1	-6,4 +	15,0	-8,1
---	------	----------	------	--------	------	------

Nota: Población subempleada por ingresos (subempleo invisible), es aquella población que tiene un empleo (asalariado o independiente), que normalmente trabaja 35 horas o más a la semana pero cuyos ingresos son menores al valor de la canasta mínima de consumo.

1/ El total incluye a los trabajadores familiares no remunerados.

Fuente: Instituto Nacional de Estadística e Informática -Encuesta Permanente de Empleo.

Cuadro N° 38
Lima Metropolitana: Población desempleada por sexo y grupos de edad
 Trimestre móvil: Enero-Febrero-Marzo 05 -Enero-Febrero-Marzo 14
 (Miles de personas)

Año/ Trimestre móvil	Total	Sexo		Grupos de edad		
		Hombre	Mujer	De 14 a 24 años	De 25 a 44 años	De 45 y más años de edad
2005						
Ene-Feb-Mar	471,1	223,7	247,4	207,7	197,9	65,5
2006						
Ene-Feb-Mar	375,5	180,4	195,1	169,7	150,2	55,6
2007						
Ene-Feb-Mar	432,7	212,2	220,5	190,9	178,9	62,9
2008						
Ene-Feb-Mar	413,9	175,1	238,8	197,5	147,4	69,0
2009						
Ene-Feb-Mar	416,0	190,9	225,1	202,8	160,9	52,2
2010						
Ene-Feb-Mar	438,6	198,3	240,3	219,5	163,5	55,7
2011						
Ene-Feb-Mar	454,4	196,2	258,1	251,5	136,1	66,8
2012						
Nov-Dic11-Ene12	373,5	152,7	220,8	184,9	142,5	46,1
Dic11-Ene-Feb12	403,0	165,2	237,8	207,6	151,5	43,9
Ene-Feb-Mar	418,7	179,2	239,5	198,8	165,2	54,7
Feb-Mar-Abr	388,2	166,0	222,1	181,7	157,7	48,8
Mar-Abr-May	347,2	155,6	191,6	157,0	144,3	46,0
Abr-May-Jun	299,4	130,9	168,5	135,0	121,9	42,5
May-Jun-Jul	298,7	130,2	168,5	140,7	117,2	40,8
Jun-Jul-Ago	319,4	141,6	177,8	145,5	131,3	42,6
Jul-Ago-Set	318,7	138,0	180,8	146,5	133,8	38,4
Ago-Set-Oct	298,4	129,2	169,2	140,3	120,6	37,5
Set-Oct-Nov	286,3	124,7	161,5	144,4	105,1	36,7
Oct-Nov-Dic	272,8	116,2	156,6	138,4	102,9	31,4
2013						
Nov-Dic12-Ene13	295,5	128,3	167,1	157,6	104,9	32,9
Dic12-Ene-Feb13	310,1	129,9	180,3	166,0	110,8	33,4
Ene-Feb-Mar	310,8	133,8	177,0	167,9	107,9	35,0
Feb-Mar-Abr	274,5	120,5	154,1	139,5	101,9	33,1
Mar-Abr-May	275,9	116,4	159,5	135,0	112,8	28,1
Abr-May-Jun	280,9	115,0	165,9	136,3	116,0	28,5
May-Jun-Jul	295,7	128,6	167,1	148,6	120,9	26,2
Jun-Jul-Ago	271,3	133,3	138,0	133,2	106,4	31,6
Jul-Ago-Set	290,9	148,9	142,0	145,4	113,1	32,4
Ago-Set-Oct	282,6	132,8	149,8	142,9	103,1	36,6
Set-Oct-Nov	283,9	124,7	159,2	151,0	98,6	34,3
Oct-Nov-Dic	280,6	126,1	154,5	157,9	94,0	28,7
2014						
Nov-Dic13-Ene14	312,6	145,1	167,5	169,7	106,7	36,2
Dic13-Ene-Feb14	347,7	161,2	186,5	186,5	123,1	38,0
Ene-Feb-Mar	346,9	160,2	186,6	174,8	127,0	45,1
Variación porcentual						
Respecto a similar Trím. del año anterior	11,6	19,7	5,5	4,1	17,7	29,0

Fuente: Instituto Nacional de Estadística e Informática -Encuesta Permanente de Empleo.

Cuadro N° 39
Lima Metropolitana: Promedio de semanas que dura el desempleo por grupos de edad
 Trimestre móvil: Enero-Febrero-Marzo 05 -Enero-Febrero-Marzo 14
 (Promedio de semanas)

Año/ Trimestre móvil	Duración del Desempleo (En promedio de semanas)			
	Total	De 14 a 24 años	De 25 a 44 años	De 45 y más años
2005				
Ene-Feb-Mar	3,3	2,9	3,5	3,8
2006				
Ene-Feb-Mar	3,4	2,5	3,7	5,1
2007				
Ene-Feb-Mar	3,5	2,8	3,8	4,8
2008				
Ene-Feb-Mar	3,0	2,6	3,4	3,1
2009				
Ene-Feb-Mar	2,7	2,4	3,1	2,9
2010				
Ene-Feb-Mar	2,6	2,4	2,8	2,7
2011				
Ene-Feb-Mar	3,1	2,7	3,2	4,4
2012				
Nov-Dic11-Ene12	2,4	2,1	2,7	2,9
Dic11-Ene-Feb12	2,4	2,1	2,8	2,8
Ene-Feb-Mar	2,7	2,2	2,9	3,8
Feb-Mar-Abr	2,8	2,3	3,0	4,0
Mar-Abr-May	2,8	2,3	3,0	4,0
Abr-May-Jun	2,7	2,3	3,0	2,8
May-Jun-Jul	2,5	2,3	2,7	2,6
Jun-Jul-Ago	2,5	2,2	2,7	2,7
Jul-Ago-Set	2,4	2,1	2,7	2,5
Ago-Set-Oct	2,5	2,1	2,8	2,6
Set-Oct-Nov	2,4	2,1	2,7	2,6
Oct-Nov-Dic	2,4	2,2	2,6	2,7
2013				
Nov-Dic12-Ene13	2,3	2,2	2,4	2,4
Dic12-Ene-Feb13	2,4	2,2	2,5	2,6
Ene-Feb-Mar	2,4	2,2	2,4	2,7
Feb-Mar-Abr	2,5	2,3	2,7	2,9
Mar-Abr-May	2,6	2,5	2,7	2,8
Abr-May-Jun	2,7	2,5	2,9	2,9
May-Jun-Jul	2,6	2,5	2,7	2,8
Jun-Jul-Ago	2,4	2,3	2,4	2,8
Jul-Ago-Set	2,5	2,3	2,5	2,9
Ago-Set-Oct	2,5	2,3	2,6	3,1
Set-Oct-Nov	2,6	2,4	2,8	3,3
Oct-Nov-Dic	2,5	2,2	2,7	3,1
2014				
Nov-Dic13-Ene14	2,3	2,1	2,5	2,7
Dic13-Ene-Feb14	2,3	2,1	2,6	2,5
Ene-Feb-Mar	2,4	2,2	2,6	2,5
Variación porcentual				
Respecto a similar Trim. del año anterior	-0,5	-3,4	4,8	-7,8

Fuente: Instituto Nacional de Estadística e Informática -Encuesta Permanente de Empleo.

Cuadro N° 40
Lima Metropolitana: Tasa de desempleo abierto por sexo y grupos de edad
 Trimestre móvil: Enero-Febrero-Marzo 05 -Enero-Febrero-Marzo 14
 (Porcentaje)

Año/ Trimestre móvil	Total	Sexo		Grupos de edad		
		Hombre	Mujer	De 14 a 24 años	De 25 a 44 años	De 45 y más años
2005						
Ene-Feb-Mar	11,3	9,7	13,3	19,0	9,2	7,1
2006						
Ene-Feb-Mar	9,0	7,8	10,6	15,7	6,9	6,1
2007						
Ene-Feb-Mar	9,8	8,7	11,1	16,5	7,8	6,3
2008						
Ene-Feb-Mar	9,3	7,1	11,9	17,2	6,5	6,7
2009						
Ene-Feb-Mar	9,3	7,8	11,1	18,2	6,9	5,1
2010						
Ene-Feb-Mar	9,2	7,6	11,1	17,3	6,8	5,0
2011						
Ene-Feb-Mar	9,4	7,4	11,8	20,3	5,5	6,0
2012						
Nov-Dic11-Ene12	7,8	5,9	10,0	15,7	5,7	4,0
Dic11-Ene-Feb12	8,3	6,3	10,7	17,0	6,1	3,9
Ene-Feb-Mar	8,7	6,8	10,8	16,6	6,6	4,8
Feb-Mar-Abr	8,1	6,3	10,2	15,7	6,3	4,3
Mar-Abr-May	7,2	5,9	8,8	13,9	5,7	4,0
Abr-May-Jun	6,3	5,0	7,8	12,2	4,8	3,7
May-Jun-Jul	6,2	5,0	7,7	12,4	4,6	3,6
Jun-Jul-Ago	6,7	5,4	8,2	13,1	5,2	3,7
Jul-Ago-Set	6,6	5,2	8,3	13,0	5,2	3,4
Ago-Set-Oct	6,2	4,9	7,8	12,6	4,7	3,3
Set-Oct-Nov	5,9	4,7	7,3	12,7	4,1	3,2
Oct-Nov-Dic	5,6	4,4	7,2	12,0	4,0	2,8
2013						
Nov-Dic12-Ene13	6,1	4,8	7,7	13,6	4,2	2,9
Dic12-Ene-Feb13	6,4	4,9	8,3	13,9	4,4	3,0
Ene-Feb-Mar	6,4	5,0	8,0	14,0	4,3	3,1
Feb-Mar-Abr	5,6	4,5	6,9	11,9	4,0	2,8
Mar-Abr-May	5,7	4,4	7,2	11,9	4,4	2,4
Abr-May-Jun	5,8	4,3	7,5	12,3	4,5	2,4
May-Jun-Jul	6,0	4,8	7,5	13,2	4,6	2,2
Jun-Jul-Ago	5,6	5,0	6,2	12,2	4,1	2,7
Jul-Ago-Set	5,9	5,6	6,4	13,3	4,3	2,8
Ago-Set-Oct	5,8	5,0	6,7	12,9	3,9	3,1
Set-Oct-Nov	5,8	4,7	7,1	13,6	3,8	2,9
Oct-Nov-Dic	5,7	4,7	6,8	14,1	3,6	2,4
2014						
Nov-Dic13-Ene14	6,4	5,4	7,5	15,1	4,1	3,0
Dic13-Ene-Feb14	7,0	5,9	8,2	15,7	4,8	3,1
Ene-Feb-Mar	6,9	5,8	8,3	14,5	4,9	3,7
Variación absoluta						
Respecto a similar Trim. del año anterior	0,5	0,8	+	0,3	0,5	0,6

Fuente: Instituto Nacional de Estadística e Informática -Encuesta Permanente de Empleo.

Cuadro N° 41
Lima Metropolitana: Población desempleada por experiencia laboral
 Trimestre móvil: Enero-Febrero-Marzo 05 -Enero-Febrero-Marzo 14
 (Miles de personas)

Año/ Trimestre móvil	Población desempleada		
	Total	Sin experiencia laboral (Aspirante)	Con experiencia laboral (Cesante)
2005			
Ene-Feb-Mar	471,1	31,2	439,9
2006			
Ene-Feb-Mar	375,5	13,8	361,7
2007			
Ene-Feb-Mar	432,7	21,7	411,0
2008			
Ene-Feb-Mar	413,9	36,8	377,1
2009			
Ene-Feb-Mar	416,0	24,9	391,1
2010			
Ene-Feb-Mar	438,6	25,6	413,0
2011			
Ene-Feb-Mar	454,4	25,5 a/	428,8
2012			
Nov-Dic11-Ene12	373,5	29,6	343,8
Dic11-Ene-Feb12	403,0	38,2	364,8
Ene-Feb-Mar	418,7	27,7	391,0
Feb-Mar-Abr	388,2	27,6	360,6
Mar-Abr-May	347,2	19,8	327,5
Abr-May-Jun	299,4	21,0	278,3
May-Jun-Jul	298,7	17,3	281,4
Jun-Jul-Ago	319,4	18,8	300,6
Jul-Ago-Set	318,7	22,2	296,5
Ago-Set-Oct	298,4	21,9	276,5
Set-Oct-Nov	286,3	19,6	266,6
Oct-Nov-Dic	272,8	16,7	256,1
2013			
Nov-Dic12-Ene13	295,5	23,6	271,9
Dic12-Ene-Feb13	310,1	24,5	285,7
Ene-Feb-Mar	310,8	23,3	287,5
Feb-Mar-Abr	274,5	12,0	262,5
Mar-Abr-May	275,9	16,8	259,1
Abr-May-Jun	280,9	13,5	267,4
May-Jun-Jul	295,7	18,9	276,8
Jun-Jul-Ago	271,3	10,6	260,8
Jul-Ago-Set	290,9	14,4	276,5
Ago-Set-Oct	282,6	13,3	269,3
Set-Oct-Nov	283,9	17,9	266,0
Oct-Nov-Dic	280,6	21,5	259,2
2014			
Nov-Dic13-Ene14	312,6	27,5	285,1
Dic13-Ene-Feb14	347,7	32,8	314,9
Ene-Feb-Mar	346,9	32,2	314,7
Variación porcentual			
Respecto a similar Trím. del año anterior	11,6	37,8	9,5

Fuente: Instituto Nacional de Estadística e Informática -Encuesta Permanente de Empleo.

Cuadro N° 42
Lima Metropolitana: Población desempleada por nivel de educación alcanzado
 Trimestre móvil: Enero-Febrero-Marzo 05 -Enero-Febrero-Marzo 14
 (Miles de personas)

Año/ Trimestre móvil	Primaria 1/	Secundaria	Superior No Univers.	Superior Univers.	
2005					
Ene-Feb-Mar	40,8	271,0	68,3	90,9	
2006					
Ene-Feb-Mar	31,7	209,6	64,6	69,6	
2007					
Ene-Feb-Mar	39,5	228,1	75,2	89,9	
2008					
Ene-Feb-Mar	38,2	219,4	72,2	84,1	
2009					
Ene-Feb-Mar	23,8	235,6	71,3	85,2	
2010					
Ene-Feb-Mar	30,4	218,8	66,0	123,4	
2011					
Ene-Feb-Mar	30,4	257,7	60,4	105,9	
2012					
Nov-Dic11-Ene12	25,5	191,3	56,0	100,6	
Dic11-Ene-Feb12	24,0	209,4	63,1	106,5	
Ene-Feb-Mar	26,6	209,1	68,3	114,7	
Feb-Mar-Abr	24,7	189,6	70,9	103,0	
Mar-Abr-May	24,3	173,5	63,1	86,3	
Abr-May-Jun	21,1	147,9	60,5	69,9	
May-Jun-Jul	18,6	157,8	58,5	63,8	
Jun-Jul-Ago	21,4	162,8	61,3	73,9	
Jul-Ago-Set	21,8	169,2	61,1	66,7	
Ago-Set-Oct	22,1	157,3	52,8	66,3	
Set-Oct-Nov	20,6	156,4	46,6	62,6	
Oct-Nov-Dic	17,6	146,8	43,0	65,4	
2013					
Nov-Dic12-Ene13	19,0	149,8	42,5	84,1	
Dic12-Ene-Feb13	14,8	152,9	50,0	92,5	
Ene-Feb-Mar	12,4	155,8	47,5	95,1	
Feb-Mar-Abr	12,0	149,3	45,5	67,7	
Mar-Abr-May	12,3	150,8	46,5	66,2	
Abr-May-Jun	14,2	152,6	49,8	64,3	
May-Jun-Jul	12,0	159,1	49,9	74,7	
Jun-Jul-Ago	13,2	148,1	45,6	64,4	
Jul-Ago-Set	13,8	154,6	51,4	71,2	
Ago-Set-Oct	13,7	152,7	52,5	63,7	
Set-Oct-Nov	14,4	153,1	51,6	64,7	
Oct-Nov-Dic	15,5	138,9	51,4	74,8	
2014					
Nov-Dic13-Ene14	19,6	153,3	53,2	86,4	
Dic13-Ene-Feb14	18,8	162,4	62,8	103,7	
Ene-Feb-Mar	18,8	163,1	63,7	101,2	
Variación porcentual					
Respecto a similar Trim. del año anterior	51,8	4,7	34,1	+	6,5

1/ Incluye Inicial y Sin Nivel.

Fuente: Instituto Nacional de Estadística e Informática -Encuesta Permanente de Empleo.

Cuadro N° 43
Lima Metropolitana: Tasa de desempleo por nivel de educación alcanzado
 Trimestre móvil: Enero-Febrero-Marzo 05 -Enero-Febrero-Marzo 14
 (Tasas)

Año/ Trimestre móvil	Primaria 1/	Secundaria	Superior No Univers.	Superior Univers.
2005				
Ene-Feb-Mar	7,8	12,2	10,3	12,0
2006				
Ene-Feb-Mar	6,2	9,5	9,6	9,1
2007				
Ene-Feb-Mar	8,1	9,9	9,8	10,2
2008				
Ene-Feb-Mar	8,3	9,7	8,8	9,3
2009				
Ene-Feb-Mar	5,4	10,1	9,4	9,0
2010				
Ene-Feb-Mar	6,2	8,8	8,3	12,3
2011				
Ene-Feb-Mar	6,4	10,1	7,9	10,0
2012				
Nov-Dic11-Ene12	6,0	7,8	6,7	9,2
Dic11-Ene-Feb12	5,6	8,4	7,6	9,8
Ene-Feb-Mar	6,2	8,6	8,1	10,2
Feb-Mar-Abr	5,7	7,9	8,2	9,2
Mar-Abr-May	5,5	7,2	7,2	7,9
Abr-May-Jun	5,0	6,2	6,9	6,5
May-Jun-Jul	4,3	6,6	6,6	5,9
Jun-Jul-Ago	4,9	6,9	7,1	6,6
Jul-Ago-Set	4,9	7,1	7,1	6,0
Ago-Set-Oct	5,0	6,6	6,2	6,0
Set-Oct-Nov	4,5	6,5	5,3	5,6
Oct-Nov-Dic	4,0	6,0	4,9	6,0
2013				
Nov-Dic12-Ene13	4,3	6,2	5,0	7,4
Dic12-Ene-Feb13	3,3	6,3	6,0	8,2
Ene-Feb-Mar	2,8	6,4	5,7	8,3
Feb-Mar-Abr	2,7	6,0	5,4	6,0
Mar-Abr-May	2,8	6,1	5,4	6,0
Abr-May-Jun	3,2	6,2	5,7	5,8
May-Jun-Jul	2,8	6,4	5,7	6,8
Jun-Jul-Ago	3,1	6,1	5,1	5,7
Jul-Ago-Set	3,1	6,5	5,5	6,3
Ago-Set-Oct	3,0	6,4	5,5	5,7
Set-Oct-Nov	3,2	6,4	5,4	5,8
Oct-Nov-Dic	3,5	5,8	5,4	6,5
2014				
Nov-Dic13-Ene14	4,5	6,4	5,7	7,6
Dic13-Ene-Feb14	4,2	6,6	6,8	9,1
Ene-Feb-Mar	4,2	6,6	6,8	8,7
Variación Absoluta				
Respecto a similar Trim. del año anterior	1,4 +	0,2	1,1	0,4

1/ Incluye inicial y sin nivel.

Fuente: Instituto Nacional de Estadística e Informática -Encuesta Permanente de Empleo.

Cuadro N° 44
Lima Metropolitana: Población desempleada con experiencia laboral (cesantes) por nivel educativo
 Trimestre móvil: Enero-Febrero-Marzo 05 -Enero-Febrero-Marzo 14
 (Miles de personas)

Año/ Trimestre móvil	Nivel educativo de los desempleados con experiencia laboral (Cesantes)				
	Total	Primaria 1/	Secundaria	Superior No Universitaria	Superior Universitaria
2005					
Ene-Feb-Mar	439,9	39,7	250,1	65,8	84,3
2006					
Ene-Feb-Mar	361,7	31,0	200,3	64,1	66,3
2007					
Ene-Feb-Mar	411,0	38,7	210,7	75,2	86,4
2008					
Ene-Feb-Mar	377,1	38,2	202,3	66,4	70,3
2009					
Ene-Feb-Mar	391,1	22,3	221,3	67,1	80,4
2010					
Ene-Feb-Mar	413,0	30,4	204,3	62,2	116,2
2011					
Ene-Feb-Mar	428,8	28,8	236,9	59,1	104,0
2012					
Nov-Dic11-Ene12	343,8	24,0	176,0	55,1	88,7
Dic11-Ene-Feb12	364,8	22,4	188,9	60,8	92,6
Ene-Feb-Mar	391,0	25,7	196,9	65,7	102,6
Feb-Mar-Abr	360,6	24,0	177,8	64,9	93,8
Mar-Abr-May	327,5	23,7	165,1	57,5	81,2
Abr-May-Jun	278,3	20,4	137,4	55,2	65,4
May-Jun-Jul	281,4	18,3	146,9	56,7	59,4
Jun-Jul-Ago	300,6	21,2	152,6	58,8	68,0
Jul-Ago-Set	296,5	21,5	158,4	58,5	58,1
Ago-Set-Oct	276,5	22,1	147,7	50,2	56,5
Set-Oct-Nov	266,6	20,6	147,5	45,2	53,4
Oct-Nov-Dic	256,1	17,6	139,8	42,3	56,4
2013					
Nov-Dic12-Ene13	271,9	19,0	139,9	41,0	71,9
Dic12-Ene-Feb13	285,7	14,4	142,8	48,4	80,1
Ene-Feb-Mar	287,5	12,0	143,0	45,9	86,4
Feb-Mar-Abr	262,5	11,7	140,6	44,7	65,5
Mar-Abr-May	259,1	12,3	141,0	42,7	63,1
Abr-May-Jun	267,4	14,2	146,5	46,0	60,7
May-Jun-Jul	276,8	10,4	153,1	45,1	68,2
Jun-Jul-Ago	260,8	10,8	144,9	44,6	60,4
Jul-Ago-Set	276,5	11,4	149,8	48,0	67,2
Ago-Set-Oct	269,3	12,9	145,2	49,6	61,5
Set-Oct-Nov	266,0	14,4	143,1	47,5	60,9
Oct-Nov-Dic	259,2	15,5	128,0	47,1	68,5
2014					
Nov-Dic13-Ene14	285,1	18,9	139,1	47,7	79,4
Dic13-Ene-Feb14	314,9	18,0	144,0	57,2	95,8
Ene-Feb-Mar	314,7	18,1	144,9	60,8	90,9
Variación porcentual					
Respecto a similar Trim. del año anterior	9,5	50,0	1,3	32,4	5,2

1/ Incluye Inicial y Sin nivel.

Fuente: Instituto Nacional de Estadística e Informática -Encuesta Permanente de Empleo.

Cuadro N° 45

Lima Metropolitana: Total de ingresos proveniente de la ocupación principal por sexo y tamaño de empresa

Año móvil: Abril 2005-Marzo 2006 - Abril 2013-Marzo 2014

(Millones de nuevos soles corrientes)

Año móvil	Total	Sexo		Tamaño de Empresa (Número de trabajadores)		
		Hombre	Mujer	De 1 a 10	11 a 50	51 y más
2005-2006						
Abr05-Mar06	35 206,4	23 553,2	11 653,2	16 730,6	4 157,5	14 318,3
2006-2007						
Abr06-Mar07	41 186,4	27 195,5	13 990,9	18 797,7	5 280,8	17 088,0
2007 -2008						
Abr07-Mar08	41 750,0	27 809,4	13 940,6	19 459,7	5 286,8	17 003,5
2008 -2009						
Abr08-Mar09	47 260,2	31 243,8	16 016,4	21 039,6	5 881,5	20 339,1
2009 -2010						
Abr09-Mar10	52 325,8	34 338,6	17 987,2	24 091,7	5 983,6	22 250,6
2010 - 2011						
Abr10-Mar11	54 490,6	35 990,6	18 499,9	26 451,4	6 523,3	21 515,9
2011 - 2012						
Ene11-Dic11	61 505,3	40 930,3	20 575,0	28 590,5	7 526,8	25 388,1
Feb11-Ene12	62 291,3	41 544,6	20 746,7	29 071,4	7 551,7	25 668,2
Mar11-Feb12	62 784,8	41 745,2	21 039,6	29 030,7	7 734,3	26 019,8
Abr11-Mar12	63 766,6	42 278,8	21 487,8	29 246,9	7 809,6	26 710,0
May11-Abr12	64 410,2	42 755,5	21 654,6	29 674,3	7 851,4	26 884,4
Jun11-May12	64 885,2	43 045,2	21 840,1	29 886,6	7 971,2	27 027,4
Jul11-Jun12	65 452,0	43 391,3	22 060,7	30 202,4	7 965,8	27 283,7
Ago11-Jul12	66 220,7	43 915,9	22 304,8	30 526,6	8 072,0	27 622,1
Set11-Ago12	66 635,5	44 230,5	22 405,0	30 579,1	8 105,1	27 951,3
Oct11-Set12	67 138,2	44 507,2	22 631,1	30 737,8	8 128,4	28 272,0
Nov11-Oct12	67 313,1	44 641,1	22 672,0	30 760,8	8 291,2	28 261,1
Dic11-Nov12	67 885,3	45 035,7	22 849,6	31 232,7	8 309,2	28 343,5
Ene12-Dic12	68 334,7	45 363,8	22 970,8	31 578,8	8 404,6	28 351,2
2012 - 2013						
Feb12-Ene13	68 469,5	45 415,9	23 053,5	31 509,6	8 442,0	28 517,9
Mar12-Feb13	68 978,3	45 742,5	23 235,8	32 048,1	8 476,7	28 453,4
Abr12-Mar13	69 344,1	46 069,6	23 274,5	32 317,4	8 382,1	28 644,6
May12-Abr13	69 834,3	46 124,4	23 709,8	32 473,1	8 362,2	28 999,0
Jun12-May13	70 447,9	46 665,9	23 782,0	32 866,2	8 247,7	29 334,1
Jul12-Jun13	70 716,5	46 701,8	24 014,7	32 964,2	8 263,4	29 488,9
Ago12-Jul13	71 029,2	46 811,9	24 217,3	33 054,6	8 195,9	29 778,6
Set12-Ago13	71 620,1	47 225,4	24 394,7	33 343,5	8 232,1	30 044,5
Oct12-Set13	72 213,2	47 582,7	24 630,5	33 694,4	8 316,8	30 202,0
Nov12-Oct13	72 723,8	47 882,9	24 840,9	33 877,3	8 332,3	30 514,2
Dic12-Nov13	73 115,1	48 257,8	24 857,3	34 060,1	8 312,0	30 743,0
Ene13-Dic13	73 587,4	48 393,9	25 193,4	34 304,6	8 246,7	31 036,1
2013 - 2014						
Feb13-Ene14	74 259,6	48 812,0	25 447,6	34 671,3	8 304,5	31 283,8
Mar13-Feb14	74 687,9	49 117,6	25 570,3	34 768,1	8 332,3	31 587,4
Abr13-Mar14	74 915,4	49 312,5	25 602,9	34 978,3	8 446,7	31 490,4
Variación porcentual						
Respecto a similar período del año anterior	8,0 +++	7,0 +++	10,0 +++	8,2 +++	0,8	9,9 +++

Fuente: Instituto Nacional de Estadística e Informática -Encuesta Permanente de Empleo.

Cuadro N° 46
Lima Metropolitana: Total de ingresos proveniente de la ocupación principal por nivel de educación alcanzado
 Año móvil: Abril 2005-Marzo 2006 - Abril 2013-Marzo 2014
 (Millones de nuevos soles corrientes)

Año móvil	Total	Nivel de educación			
		Primaria 1/	Secundaria	Sup. No Univers.	Sup. Univers.
2005-2006					
Abr05-Mar06	35 206,4	2 423,6	12 961,9	5 902,1	13 918,8
2006-2007					
Abr06-Mar07	41 186,4	2 472,9	14 378,2	7 601,3	16 732,7
2007 -2008					
Abr07-Mar08	41 750,0	2 596,9	15 676,8	7 662,6	15 813,7
2008 -2009					
Abr08-Mar09	47 260,2	2 808,2	17 496,7	8 355,9	18 599,4
2009 -2010					
Abr09-Mar10	52 325,8	3 198,5	19 205,5	9 010,9	20 910,9
2010 - 2011					
Abr10-Mar11	54 490,6	3 463,8	21 694,9	9 382,8	19 949,0
2011 - 2012					
Ene11-Dic11	61 505,3	3 734,2	22 973,2	10 320,1	24 477,9
Feb11-Ene12	62 291,3	3 711,5	23 271,6	10 450,2	24 858,0
Mar11-Feb12	62 784,8	3 667,8	23 405,5	10 535,9	25 175,7
Abr11-Mar12	63 766,6	3 699,8	23 467,5	10 905,3	25 693,9
May11-Abr12	64 410,2	3 684,9	23 704,7	10 988,5	26 032,1
Jun11-May12	64 885,2	3 664,4	23 924,0	11 148,0	26 148,8
Jul11-Jun12	65 452,0	3 691,5	24 062,1	11 353,0	26 345,4
Ago11-Jul12	66 220,7	3 699,3	24 347,5	11 479,3	26 694,6
Set11-Ago12	66 635,5	3 640,1	24 527,1	11 366,7	27 101,6
Oct11-Set12	67 138,2	3 651,4	24 706,4	11 476,0	27 304,5
Nov11-Oct12	67 313,1	3 693,2	24 843,8	11 595,6	27 180,5
Dic11-Nov12	67 885,3	3 740,1	25 102,9	11 611,7	27 430,6
Ene12-Dic12	68 334,7	3 734,0	25 267,1	11 743,2	27 590,4
2012 - 2013					
Feb12-Ene13	68 469,5	3 787,3	25 265,8	11 789,9	27 626,4
Mar12-Feb13	68 978,3	3 866,2	25 434,1	11 872,5	27 805,4
Abr12-Mar13	69 344,1	3 841,8	25 775,1	11 823,4	27 903,8
May12-Abr13	69 834,3	3 920,4	25 896,8	11 877,3	28 139,8
Jun12-May13	70 447,9	3 982,0	26 144,6	11 895,7	28 425,7
Jul12-Jun13	70 716,5	3 996,3	26 400,6	12 008,3	28 311,3
Ago12-Jul13	71 029,2	4 029,0	26 520,7	12 121,9	28 357,6
Set12-Ago13	71 620,1	4 089,1	26 670,5	12 396,3	28 464,1
Oct12-Set13	72 213,2	4 138,9	26 869,6	12 633,7	28 571,0
Nov12-Oct13	72 723,8	4 154,7	27 070,3	12 791,0	28 707,8
Dic12-Nov13	73 115,1	4 141,8	27 277,1	12 908,1	28 788,1
Ene13-Dic13	73 587,4	4 185,1	27 277,1	13 057,1	29 006,5
2012 - 2014					
Feb13-Ene14	74 259,6	4 205,4	27 774,7	13 204,1	29 075,4
Mar13-Feb14	74 687,9	4 244,3	28 014,2	13 268,0	29 161,3
Abr13-Mar14	74 915,4	4 295,3	28 005,0	13 493,2	29 121,9
Variación porcentual					
Respecto a similar período del año anterior	8,0	11,8 +++	8,7 +++	14,1 +++	4,4

1/ Incluye Inicial y Sin nivel.

Fuente: Instituto Nacional de Estadística e Informática -Encuesta Permanente de Empleo.

Cuadro N° 47
Lima Metropolitana: Total de ingresos provenientes de la ocupación principal por Conos
 Año móvil: Abril 2005-Marzo 2006 - Abril 2013-Marzo 2014
 (Millones de nuevos soles corrientes)

Año móvil	Total	Cono Norte 1/	Cono Este 2/	Cono Centro 3/	Cono Sur 4/	Prov. Const. del Callao 5/
2005-2006						
Abr05-Mar06	35 206,4	6 944,8	7 711,0	10 268,2	7 152,1	3 130,3
2006-2007						
Abr06-Mar07	41 186,4	8 231,6	9 230,5	12 325,1	7 914,0	3 485,2
2007 -2008						
Abr07-Mar08	41 750,0	8 476,3	9 521,7	11 885,4	8 054,2	3 812,4
2008 -2009						
Abr08-Mar09	47 260,2	9 684,1	10 469,4	13 788,0	9 260,0	4 058,7
2009 -2010						
Abr09-Mar10	52 325,8	10 302,2	11 284,0	15 367,4	11 015,0	4 357,2
2010-2011						
Abr10-Mar11	54 490,6	11 339,6	13 084,4	14 524,4	11 031,1	4 511,0
2011 - 2012						
Ene11-Dic11	61 505,3	12 331,4	15 020,2	16 805,4	12 411,3	4 937,1
Feb11-Ene12	62 291,3	12 350,5	15 296,2	17 035,7	12 523,2	5 085,7
Mar11-Feb12	62 784,8	12 403,7	15 551,4	17 103,2	12 529,8	5 196,6
Abr11-Mar12	63 766,6	12 540,1	15 667,7	17 555,0	12 770,7	5 233,0
May11-Abr12	64 410,2	12 587,0	15 810,1	17 715,6	12 980,8	5 316,6
Jun11-May12	64 885,2	12 606,6	15 892,8	17 989,1	13 016,3	5 380,3
Jul11-Jun12	65 452,0	12 822,7	15 855,5	18 178,1	13 117,9	5 477,8
Ago11-Jul12	66 220,7	12 942,4	16 125,7	18 207,8	13 344,6	5 597,1
Set11-Ago12	66 635,5	12 911,8	16 280,7	18 273,9	13 494,1	5 672,0
Oct11-Set12	67 138,2	12 988,7	16 214,0	18 465,6	13 713,9	5 752,9
Nov11-Oct12	67 313,1	13 216,7	16 435,1	18 195,4	13 689,1	5 770,9
Dic11-Nov12	67 885,3	13 231,8	16 555,3	18 396,1	13 843,2	5 853,1
Ene12-Dic12	68 334,7	13 330,6	16 536,8	18 500,1	14 053,1	5 908,1
2012 - 2013						
Feb12-Ene13	68 469,5	13 428,4	16 486,6	18 496,8	14 128,2	5 929,5
Mar12-Feb13	68 978,3	13 703,5	16 376,2	18 716,7	14 222,9	5 958,9
Abr12-Mar13	69 344,1	13 809,2	16 509,9	18 701,4	14 287,2	6 036,4
May12-Abr13	69 834,3	13 913,8	16 598,7	18 890,1	14 330,3	6 101,4
Jun12-May13	70 447,9	14 267,9	16 726,3	18 964,2	14 346,2	6 143,3
Jul12-Jun13	70 716,5	14 424,6	16 809,1	18 894,1	14 415,5	6 173,3
Ago12-Jul13	71 029,2	14 568,5	16 741,2	18 986,5	14 476,4	6 256,6
Set12-Ago13	71 620,1	14 775,4	16 885,2	19 225,3	14 449,6	6 284,6
Oct12-Set13	72 213,2	14 966,4	17 154,4	19 307,1	14 446,2	6 339,1
Nov12-Oct13	72 723,8	15 039,8	17 203,5	19 361,2	14 695,1	6 424,2
Dic12-Nov13	73 115,1	15 275,1	17 338,0	19 352,1	14 679,7	6 470,2
Ene13-Dic13	73 587,4	15 551,9	17 516,7	19 370,6	14 619,4	6 528,7
2013 - 2014						
Feb13-Ene14	74 259,6	15 839,9	17 766,7	19 469,6	14 634,9	6 548,4
Mar13-Feb14	74 687,9	15 947,9	18 145,6	19 364,7	14 612,6	6 617,0
Abr13-Mar14	74 915,4	16 204,3	18 226,1	19 320,5	14 566,3	6 598,3

Variación porcentual

Respecto a similar período del año anterior	8,0 +++	17,3 +++	10,4 +++	3,3	2,0	9,3 +++
---	---------	----------	----------	-----	-----	---------

1/ Cono Norte conforman los distritos de: Ancón, Carabayillo, Comas, Independencia, Los Olivos, Puente Piedra, San Martín de Porres y Santa Rosa.

2/ Cono Este conforman los distritos de: Ate, Santa Anita, Chaclacayo, Lurigancho, La Molina, Cieneguilla, San Luis y San Juan de Lurigancho.

3/ Cono Centro conforman los distritos de: Lima Cercado, Breña, Jesús María, Lince, Barranco, San Isidro, San Miguel, Magdalena del Mar, Pueblo Libre, San Borja, Miraflores, La Victoria, Rímac y Chorrillos.

4/ Cono Sur conforman los distritos de: Lurín, Pachacámac, Pucusana, Punta Hermosa, Punta Negra, San Bartolo, San Juan de Miraflores, Santiago de Surco, Santa María del Mar, Villa El Salvador y Villa María del Triunfo.

5/ Provincia Constitucional del Callao conforman los distritos de: Callao, Bellavista, Carmen de La Legua, La Perla, Ventanilla y La Punta.

Fuente: Instituto Nacional de Estadística e Informática -Encuesta Permanente de Empleo.

Cuadro N° 48

Lima Metropolitana: Ingreso promedio mensual de la población ocupada por sexo y grupos de edad

Trimestre móvil: Enero-Febrero-Marzo 05 -Enero-Febrero-Marzo 14

(Nuevos soles corrientes)

Año/ Trimestre móvil	Total	Sexo		Grupos de edad		
		Hombre	Mujer	De 14 a 24 años	De 25 a 44 años	De 45 y más años
2005						
Ene-Feb-Mar	800,5	923,3	632,7	484,7	847,8	986,8
2006						
Ene-Feb-Mar	826,3	956,9	648,7	515,0	871,5	1 013,8
2007						
Ene-Feb-Mar	890,7	1 037,4	695,9	534,7	954,4	1 080,2
2008						
Ene-Feb-Mar	973,6	1 117,7	780,4	596,9	1 063,2	1 110,8
2009						
Ene-Feb-Mar	1 060,6	1 239,2	829,5	680,1	1 114,2	1 264,6
2010						
Ene-Feb-Mar	1 105,2	1 274,6	878,6	690,5	1 190,7	1 297,2
2011						
Ene-Feb-Mar	1 170,5	1 346,5	933,2	720,3	1 249,2	1 370,8
2012						
Nov-Dic11-Ene12	1 284,8	1 500,6	1 007,0	788,9	1 372,1	1 510,5
Dic11-Ene-Feb12	1 288,5	1 503,9	1 008,7	799,5	1 366,5	1 537,0
Ene-Feb-Mar	1 324,2	1 528,2	1 060,9	857,9	1 386,3	1 584,2
Feb-Mar-Abr	1 316,4	1 525,3	1 043,3	840,3	1 370,4	1 597,2
Mar-Abr-May	1 298,1	1 509,6	1 024,6	832,4	1 356,7	1 556,7
Abr-May-Jun	1 300,6	1 523,5	1 010,3	809,3	1 377,4	1 539,9
May-Jun-Jul	1 298,4	1 520,7	1 012,2	822,2	1 384,8	1 514,6
Jun-Jul-Ago	1 325,5	1 551,9	1 030,2	846,2	1 415,7	1 523,8
Jul-Ago-Set	1 307,0	1 532,4	1 013,5	842,2	1 397,1	1 501,6
Ago-Set-Oct	1 311,8	1 536,0	1 016,9	848,6	1 403,2	1 501,6
Set-Oct-Nov	1 325,7	1 554,8	1 030,7	856,3	1 406,6	1 550,4
Oct-Nov-Dic	1 326,3	1 554,0	1 029,7	864,3	1 411,1	1 543,5
2013						
Nov-Dic12-Ene13	1 350,8	1 573,6	1 060,3	875,2	1 450,6	1 536,4
Dic12-Ene-Feb13	1 348,5	1 556,1	1 071,0	869,3	1 441,6	1 561,1
Ene-Feb-Mar	1 373,7	1 590,8	1 087,5	885,3	1 476,9	1 558,5
Feb-Mar-Abr	1 373,6	1 582,8	1 104,4	879,2	1 491,4	1 531,7
Mar-Abr-May	1 374,5	1 598,0	1 084,5	881,7	1 498,7	1 505,7
Abr-May-Jun	1 370,2	1 577,9	1 100,9	864,9	1 476,3	1 539,1
May-Jun-Jul	1 374,2	1 605,5	1 073,3	875,9	1 459,1	1 578,8
Jun-Jul-Ago	1 394,5	1 633,9	1 089,0	860,9	1 498,9	1 574,6
Jul-Ago-Set	1 419,8	1 675,4	1 094,6	887,3	1 532,8	1 579,8
Ago-Set-Oct	1 423,8	1 677,2	1 096,3	887,8	1 542,8	1 582,2
Set-Oct-Nov	1 440,3	1 708,0	1 097,0	910,5	1 556,6	1 595,7
Oct-Nov-Dic	1 432,8	1 693,2	1 101,3	890,5	1 544,7	1 605,8
2014						
Nov-Dic13-Ene14	1 458,5	1 709,6	1 139,8	890,6	1 575,6	1 633,6
Dic13-Ene-Feb14	1 437,6	1 668,5	1 141,2	894,8	1 549,2	1 617,4
Ene-Feb-Mar	1 441,0	1 679,1	1 129,7	890,6	1 545,4	1 651,2

Variación porcentual

Respecto a similar Trim. del año anterior	4,9	+++	5,6	+++	3,9	0,6	4,6	+	6,0	+
---	-----	-----	-----	-----	-----	-----	-----	---	-----	---

- Para el cálculo del ingreso promedio mensual se excluye a los ocupados como trabajadores familiares no remunerados y a los practicantes. Asimismo, a las personas con ingresos mayores a 25,000 soles mensuales.

Fuente: Instituto Nacional de Estadística e Informática -Encuesta Permanente de Empleo.

Cuadro N° 49

Lima Metropolitana: Ingreso promedio mensual de la población ocupada por nivel de educación alcanzado

Trimestre móvil: Enero-Febrero-Marzo 05 -Enero-Febrero-Marzo 14

(Nuevos soles corrientes)

Año/ Trimestre móvil	Total	Nivel de educación			
		Primaria 1/	Secundaria	Sup. No Univ.	Sup. Univ.
2005					
Ene-Feb-Mar	800,5	456,5	575,6	792,7	1 663,4
2006					
Ene-Feb-Mar	826,3	472,0	593,9	854,3	1 674,2
2007					
Ene-Feb-Mar	890,7	510,0	634,2	871,8	1 758,3
2008					
Ene-Feb-Mar	973,6	554,0	728,4	973,7	1 766,0
2009					
Ene-Feb-Mar	1 060,6	601,2	785,0	1 005,5	1 962,4
2010					
Ene-Feb-Mar	1 105,2	673,3	818,3	1 107,7	2 030,0
2011					
Ene-Feb-Mar	1 170,5	741,7	873,4	1 134,6	2 068,4
2012					
Nov-Dic11-Ene12	1 284,8	791,4	964,7	1 236,4	2 215,3
Dic11-Ene-Feb12	1 288,5	794,6	972,7	1 249,7	2 222,2
Ene-Feb-Mar	1 324,2	797,4	976,1	1 296,3	2 287,0
Feb-Mar-Abr	1 316,4	804,9	980,3	1 249,2	2 270,5
Mar-Abr-May	1 298,1	782,8	979,5	1 245,0	2 222,6
Abr-May-Jun	1 300,6	785,8	988,3	1 214,4	2 224,3
May-Jun-Jul	1 298,4	784,7	1 002,5	1 226,2	2 190,0
Jun-Jul-Ago	1 325,5	781,0	1 006,8	1 226,8	2 265,5
Jul-Ago-Set	1 307,0	774,9	1 003,1	1 238,5	2 196,4
Ago-Set-Oct	1 311,8	796,5	992,3	1 247,6	2 228,0
Set-Oct-Nov	1 325,7	826,5	1 010,2	1 255,6	2 233,9
Oct-Nov-Dic	1 326,3	854,1	1 015,6	1 260,0	2 246,5
2013					
Nov-Dic12-Ene13	1 350,8	855,8	1 026,2	1 280,5	2 267,8
Dic12-Ene-Feb13	1 348,5	866,0	1 025,5	1 315,6	2 244,4
Ene-Feb-Mar	1 373,7	842,2	1 040,6	1 313,5	2 317,5
Feb-Mar-Abr	1 373,6	858,8	1 050,5	1 286,2	2 316,5
Mar-Abr-May	1 374,5	857,9	1 061,4	1 261,7	2 328,2
Abr-May-Jun	1 370,2	875,6	1 063,5	1 288,3	2 270,4
May-Jun-Jul	1 374,2	874,6	1 067,4	1 329,0	2 269,9
Jun-Jul-Ago	1 394,5	874,8	1 070,9	1 368,0	2 281,8
Jul-Ago-Set	1 419,8	890,5	1 085,7	1 376,5	2 351,6
Ago-Set-Oct	1 423,8	880,8	1 089,1	1 369,8	2 383,3
Set-Oct-Nov	1 440,3	899,0	1 114,9	1 343,3	2 407,6
Oct-Nov-Dic	1 432,8	902,9	1 118,6	1 337,8	2 351,7
2014					
Nov-Dic13-Ene14	1 458,5	917,5	1 141,2	1 345,3	2 406,1
Dic13-Ene-Feb14	1 437,6	944,8	1 125,3	1 344,1	2 372,8
Ene-Feb-Mar	1 441,0	939,1	1 127,7	1 342,6	2 370,4

Variación porcentual

Respecto a similar Trim. del año anterior	4,9 +++	11,5 +++	8,4 +++	2,2	2,3
---	---------	----------	---------	-----	-----

- Para el cálculo del ingreso promedio mensual se excluye a los ocupados como trabajadores familiares no remunerados y a los practicantes. Asimismo, a las personas con ingresos mayores a 25,000 soles mensuales.

1/ Incluye Inicial y Sin nivel.

Fuente: Instituto Nacional de Estadística e Informática -Encuesta Permanente de Empleo.

Cuadro N° 50
Lima Metropolitana: Ingreso promedio mensual de la población ocupada por ramas de actividad
 Trimestre móvil: Enero-Febrero-Marzo 05 -Enero-Febrero-Marzo 14
 (Nuevos soles corrientes)

Año/ Trimestre móvil	Total	Ramas de Actividad			
		Manufactura	Construcción	Comercio	Servicios
2005					
Ene-Feb-Mar	800,5	810,4	758,0	643,3	858,8
2006					
Ene-Feb-Mar	826,3	786,5	900,3	645,1	894,3
2007					
Ene-Feb-Mar	890,7	880,8	751,3	728,1	944,1
2008					
Ene-Feb-Mar	973,6	926,5	959,6	767,5	1 044,2
2009					
Ene-Feb-Mar	1 060,6	972,4	1 100,8	854,6	1 131,1
2010					
Ene-Feb-Mar	1 105,2	1 088,2	1 093,7	903,1	1 178,7
2011					
Ene-Feb-Mar	1 170,5	1 116,2	1 353,2	924,0	1 237,1
2012					
Nov-Dic11-Ene12	1 284,8	1 226,8	1 580,8	1 003,8	1 330,7
Dic11-Ene-Feb12	1 288,5	1 215,6	1 587,1	1 034,4	1 326,5
Ene-Feb-Mar	1 324,2	1 254,4	1 611,7	1 063,8	1 363,0
Feb-Mar-Abr	1 316,4	1 253,7	1 639,2	1 066,7	1 336,4
Mar-Abr-May	1 298,1	1 266,7	1 592,3	1 014,5	1 324,9
Abr-May-Jun	1 300,6	1 250,1	1 651,7	1 035,2	1 324,4
May-Jun-Jul	1 298,4	1 228,3	1 631,6	1 012,7	1 345,5
Jun-Jul-Ago	1 325,5	1 261,0	1 657,1	1 029,3	1 379,8
Jul-Ago-Set	1 307,0	1 264,0	1 606,1	1 023,3	1 356,3
Ago-Set-Oct	1 311,8	1 298,7	1 552,9	1 023,6	1 364,7
Set-Oct-Nov	1 325,7	1 271,6	1 597,2	1 077,6	1 372,7
Oct-Nov-Dic	1 326,3	1 273,4	1 575,4	1 071,9	1 380,2
2013					
Nov-Dic12-Ene13	1 350,8	1 296,2	1 588,6	1 101,5	1 408,1
Dic12-Ene-Feb13	1 348,5	1 340,7	1 575,8	1 082,0	1 404,9
Ene-Feb-Mar	1 373,7	1 351,0	1 625,5	1 105,9	1 423,5
Feb-Mar-Abr	1 373,6	1 330,2	1 650,0	1 130,5	1 404,5
Mar-Abr-May	1 374,5	1 272,7	1 692,1	1 164,8	1 392,3
Abr-May-Jun	1 370,2	1 270,9	1 675,6	1 135,3	1 402,2
May-Jun-Jul	1 374,2	1 277,0	1 739,2	1 115,4	1 406,0
Jun-Jul-Ago	1 394,5	1 343,9	1 808,2	1 092,8	1 434,0
Jul-Ago-Set	1 419,8	1 368,6	1 814,9	1 138,7	1 458,5
Ago-Set-Oct	1 423,8	1 401,0	1 794,9	1 126,0	1 472,1
Set-Oct-Nov	1 440,3	1 382,5	1 719,0	1 159,8	1 495,3
Oct-Nov-Dic	1 432,8	1 418,9	1 755,3	1 165,6	1 461,5
2014					
Nov-Dic13-Ene14	1 458,5	1 462,5	1 770,4	1 184,5	1 481,5
Dic13-Ene-Feb14	1 437,6	1 451,0	1 809,9	1 136,9	1 469,0
Ene-Feb-Mar	1 441,0	1 465,2	1 786,6	1 125,7	1 478,6

Variación porcentual

Respecto a similar Trim. del año anterior	4,9	+++	8,5	9,9	1,8	3,9
---	-----	-----	-----	-----	-----	-----

- Para el cálculo del ingreso promedio mensual se excluye a los ocupados como trabajadores familiares no remunerados y a los practicantes. Asimismo, a las personas con ingresos mayores a 25,000 soles mensuales.

Fuente: Instituto Nacional de Estadística e Informática -Encuesta Permanente de Empleo.

Cuadro N° 51

Lima Metropolitana: Ingreso promedio mensual de la población ocupada por categoría de ocupación y tamaño de empresa

Trimestre móvil: Enero-Febrero-Marzo 05 -Enero-Febrero-Marzo 14

(Nuevos soles corrientes)

Año/ Trimestre móvil	Total	Categoría de ocupación		Tamaño de Empresa (Número de trabajadores)		
		Independiente	Dependiente	De 1 a 10	De 11 a 50	51 y más
2005						
Ene-Feb-Mar	800,5	664,9	885,3	593,7	1 015,5	1 292,8
2006						
Ene-Feb-Mar	826,3	722,4	884,8	620,9	1 055,3	1 252,2
2007						
Ene-Feb-Mar	890,7	776,4	958,6	683,2	1 020,3	1 351,7
2008						
Ene-Feb-Mar	973,6	826,9	1 051,9	727,3	1 169,2	1 411,1
2009						
Ene-Feb-Mar	1 060,6	925,0	1 134,5	805,6	1 186,2	1 543,1
2010						
Ene-Feb-Mar	1 105,2	969,4	1 184,8	839,0	1 254,3	1 663,0
2011						
Ene-Feb-Mar	1 170,5	1 056,8	1 233,0	923,4	1 339,0	1 620,5
2012						
Nov-Dic11-Ene12	1 284,8	1 198,5	1 329,1	1 009,4	1 388,0	1 767,4
Dic11-Ene-Feb12	1 288,5	1 198,4	1 336,3	1 011,7	1 432,7	1 769,6
Ene-Feb-Mar	1 324,2	1 207,2	1 385,8	1 030,7	1 505,1	1 809,2
Feb-Mar-Abr	1 316,4	1 214,7	1 370,4	1 026,3	1 523,3	1 790,2
Mar-Abr-May	1 298,1	1 233,6	1 332,2	1 037,6	1 455,2	1 734,3
Abr-May-Jun	1 300,6	1 266,5	1 318,2	1 058,5	1 413,6	1 715,0
May-Jun-Jul	1 298,4	1 250,0	1 322,5	1 059,4	1 426,3	1 696,7
Jun-Jul-Ago	1 325,5	1 230,0	1 372,7	1 056,3	1 438,7	1 778,2
Jul-Ago-Set	1 307,0	1 204,1	1 358,3	1 033,8	1 405,3	1 783,5
Ago-Set-Oct	1 311,8	1 202,3	1 366,9	1 030,0	1 409,1	1 803,3
Set-Oct-Nov	1 325,7	1 239,6	1 369,7	1 050,2	1 467,1	1 794,7
Oct-Nov-Dic	1 326,3	1 266,1	1 356,4	1 067,3	1 461,3	1 770,4
2013						
Nov-Dic12-Ene13	1 350,8	1 289,2	1 381,5	1 083,5	1 505,2	1 795,0
Dic12-Ene-Feb13	1 348,5	1 309,2	1 368,4	1 092,6	1 533,9	1 778,4
Ene-Feb-Mar	1 373,7	1 299,2	1 412,0	1 099,9	1 545,2	1 837,6
Feb-Mar-Abr	1 373,6	1 298,3	1 412,7	1 107,3	1 470,8	1 851,9
Mar-Abr-May	1 374,5	1 295,4	1 416,1	1 119,3	1 359,3	1 857,0
Abr-May-Jun	1 370,2	1 287,1	1 415,3	1 111,4	1 407,8	1 840,6
May-Jun-Jul	1 374,2	1 283,4	1 423,0	1 107,6	1 395,2	1 863,0
Jun-Jul-Ago	1 394,5	1 292,3	1 449,1	1 099,4	1 518,8	1 893,0
Jul-Ago-Set	1 419,8	1 334,7	1 464,9	1 130,4	1 518,6	1 911,9
Ago-Set-Oct	1 423,8	1 333,7	1 472,4	1 135,7	1 544,3	1 904,6
Set-Oct-Nov	1 440,3	1 371,3	1 477,1	1 170,8	1 524,3	1 887,0
Oct-Nov-Dic	1 432,8	1 372,1	1 465,9	1 178,1	1 503,3	1 864,0
2014						
Nov-Dic13-Ene14	1 458,5	1 407,9	1 486,5	1 213,4	1 526,7	1 871,5
Dic13-Ene-Feb14	1 437,6	1 374,9	1 472,8	1 211,3	1 456,1	1 842,3
Ene-Feb-Mar	1 441,0	1 380,9	1 473,8	1 196,7	1 500,4	1 870,1
Variación porcentual						
Respecto a similar Trim. del año anterior	4,9	6,3 +	4,4 ++	8,8 +++	-2,9	1,8

- Para el cálculo del ingreso promedio mensual se excluye a los ocupados como trabajadores familiares no remunerados y a los practicantes. Asimismo, a las personas con ingresos mayores a 25,000 soles mensuales.

Fuente: Instituto Nacional de Estadística e Informática -Encuesta Permanente de Empleo.

Cuadro N° 52
Lima Metropolitana: Ingreso promedio mensual de la población ocupada residente en los Conos
 Trimestre móvil: Enero-Febrero-Marzo 05 -Enero-Febrero-Marzo 14
 (Nuevos soles corrientes)

Trimestre móvil	Total	Cono Norte 1/	Cono Este 2/	Cono Centro 3/	Cono Sur 4/	Prov. Const. del Callao 5/
2005						
Ene-Feb-Mar	800,5	651,3	700,7	1 144,2	814,2	660,3
2006						
Ene-Feb-Mar	826,3	707,8	747,0	1 138,7	816,5	673,1
2007						
Ene-Feb-Mar	890,7	742,1	804,3	1 199,9	932,9	755,1
2008						
Ene-Feb-Mar	973,6	820,4	931,9	1 215,6	967,7	860,3
2009						
Ene-Feb-Mar	1 060,6	894,5	995,9	1 424,5	1 049,0	897,8
2010						
Ene-Feb-Mar	1 105,2	942,0	1 015,1	1 477,8	1 073,6	943,6
2011						
Ene-Feb-Mar	1 170,5	1 004,6	1 067,3	1 606,8	1 173,9	991,7
2012						
Nov-Dic11-Ene12	1 284,8	1 099,2	1 182,1	1 784,5	1 213,0	1 110,4
Dic11-Ene-Feb12	1 288,5	1 098,2	1 200,5	1 746,8	1 244,6	1 129,4
Ene-Feb-Mar	1 324,2	1 119,2	1 204,6	1 802,1	1 358,2	1 134,3
Feb-Mar-Abr	1 316,4	1 137,2	1 201,0	1 769,4	1 347,9	1 118,1
Mar-Abr-May	1 298,1	1 122,6	1 151,9	1 739,9	1 348,9	1 102,4
Abr-May-Jun	1 300,6	1 122,0	1 153,5	1 734,3	1 363,7	1 113,7
May-Jun-Jul	1 298,4	1 138,3	1 130,5	1 719,4	1 392,1	1 129,9
Jun-Jul-Ago	1 325,5	1 167,4	1 153,3	1 737,6	1 408,9	1 165,3
Jul-Ago-Set	1 307,0	1 143,9	1 142,9	1 731,2	1 360,7	1 147,6
Ago-Set-Oct	1 311,8	1 126,4	1 185,1	1 758,4	1 323,1	1 120,8
Set-Oct-Nov	1 325,7	1 106,4	1 209,3	1 825,1	1 335,2	1 132,4
Oct-Nov-Dic	1 326,3	1 110,6	1 227,8	1 788,3	1 322,2	1 156,6
2013						
Nov-Dic12-Ene13	1 350,8	1 128,2	1 217,0	1 839,4	1 350,7	1 197,3
Dic12-Ene-Feb13	1 348,5	1 164,0	1 199,5	1 820,9	1 352,9	1 194,0
Ene-Feb-Mar	1 373,7	1 180,8	1 227,1	1 858,6	1 404,2	1 203,4
Feb-Mar-Abr	1 373,6	1 182,4	1 231,4	1 858,3	1 392,6	1 229,2
Mar-Abr-May	1 374,5	1 217,7	1 235,6	1 817,0	1 373,7	1 232,1
Abr-May-Jun	1 370,2	1 234,1	1 227,6	1 820,7	1 363,0	1 215,9
May-Jun-Jul	1 374,2	1 234,7	1 248,7	1 774,4	1 406,1	1 217,3
Jun-Jul-Ago	1 394,5	1 221,6	1 275,4	1 827,1	1 407,9	1 243,3
Jul-Ago-Set	1 419,8	1 233,1	1 297,8	1 893,6	1 382,6	1 288,9
Ago-Set-Oct	1 423,8	1 219,0	1 314,6	1 910,6	1 398,8	1 257,8
Set-Oct-Nov	1 440,3	1 250,0	1 352,9	1 925,5	1 396,1	1 263,3
Oct-Nov-Dic	1 432,8	1 277,6	1 356,0	1 867,2	1 373,6	1 264,3
2014						
Nov-Dic13-Ene14	1 458,5	1 312,9	1 387,9	1 919,2	1 350,4	1 277,6
Dic13-Ene-Feb14	1 437,6	1 300,0	1 372,0	1 881,9	1 353,8	1 257,0
Ene-Feb-Mar	1 441,0	1 308,4	1 381,2	1 866,6	1 418,2	1 205,7

Variación porcentual

Respecto a similar Trim. del año anterior	4,9 +++	10,8 +++	12,6 +++	0,4	1,0	0,2
---	---------	----------	----------	-----	-----	-----

- Para el cálculo del ingreso promedio mensual se excluye a los ocupados como trabajadores familiares no remunerados y a los practicantes. Asimismo, a las personas con ingresos mayores a 25,000 soles mensuales.

1/ Cono Norte comprende los distritos de: Ancón, Carabaylo, Comas, Independencia, Los Olivos, Puente Piedra, San Martín de Porres y Santa Rosa.

2/ Cono Este comprende los distritos de: Ate, Santa Anita, Chaclacayo, Lurigancho, La Molina, Cieneguilla, San Luis y San Juan de Lurigancho.

3/ Cono Centro comprende los distritos de: Lima Cercado, Breña, Jesús María, Lince, Barranco, San Isidro, San Miguel, Magdalena del Mar, Pueblo Libre, San Borja, Miraflores, La Victoria, Rímac y Chorrillos.

4/ Cono Sur comprende los distritos de: Lurín, Pachacámac, Pucusana, Punta Hermosa, Punta Negra, San Bartolo, San Juan de Miraflores, Santiago de Surco, Santa María del Mar, Villa El Salvador y Villa María del Triunfo.

5/ Provincia Constitucional del Callao comprende los distritos de: Callao, Bellavista, Carmen de La Legua, La Perla, Ventanilla y La Punta.

Fuente: Instituto Nacional de Estadística e Informática -Encuesta Permanente de Empleo.

Cuadro N° 53
Lima Metropolitana: Ingreso promedio por hora percibida en la población ocupada por sexo y tamaño de empresa
 Trimestre móvil: Enero-Febrero-Marzo 05 -Enero-Febrero-Marzo 14
 (Nuevos soles corrientes)

Año/ Trimestre móvil	Total	Sexo		Tamaño de Empresa (Número de trabajadores)		
		Hombre	Mujer	De 1 a 10	11 a 50	51 y más
2005						
Ene-Feb-Mar	3,81	4,17	3,25	2,79	4,82	6,39
2006						
Ene-Feb-Mar	3,87	4,25	3,27	2,85	5,01	6,11
2007						
Ene-Feb-Mar	4,29	4,70	3,65	3,22	5,10	6,77
2008						
Ene-Feb-Mar	4,69	5,15	4,01	3,41	5,58	7,26
2009						
Ene-Feb-Mar	5,17	5,65	4,43	3,83	5,98	7,84
2010						
Ene-Feb-Mar	5,34	5,87	4,53	3,93	6,18	8,59
2011						
Ene-Feb-Mar	5,55	6,00	4,83	4,27	6,43	8,08
2012						
Nov-Dic11-Ene12	6,14	6,75	5,22	4,74	6,75	8,67
Dic11-Ene-Feb12	6,16	6,78	5,23	4,71	7,01	8,86
Ene-Feb-Mar	6,35	6,94	5,49	4,80	7,41	9,13
Feb-Mar-Abr	6,35	6,95	5,45	4,83	7,42	9,01
Mar-Abr-May	6,28	6,87	5,40	4,94	7,25	8,59
Abr-May-Jun	6,31	6,91	5,38	5,07	7,11	8,40
May-Jun-Jul	6,28	6,90	5,35	5,06	7,26	8,25
Jun-Jul-Ago	6,44	7,06	5,50	5,09	7,23	8,67
Jul-Ago-Set	6,44	7,05	5,50	5,05	7,05	8,86
Ago-Set-Oct	6,50	7,11	5,56	5,06	7,07	9,06
Set-Oct-Nov	6,54	7,18	5,59	5,12	7,40	9,02
Oct-Nov-Dic	6,47	7,11	5,49	5,12	7,34	8,81
2013						
Nov-Dic12-Ene13	6,69	7,33	5,72	5,23	7,69	9,22
Dic12-Ene-Feb13	6,65	7,25	5,72	5,25	7,73	9,17
Ene-Feb-Mar	6,74	7,39	5,77	5,23	7,71	9,55
Feb-Mar-Abr	6,64	7,24	5,76	5,24	7,15	9,34
Mar-Abr-May	6,62	7,27	5,64	5,26	6,71	9,26
Abr-May-Jun	6,60	7,17	5,76	5,26	7,06	9,07
May-Jun-Jul	6,63	7,27	5,66	5,25	7,00	9,16
Jun-Jul-Ago	6,84	7,51	5,84	5,30	7,56	9,54
Jul-Ago-Set	6,99	7,71	5,92	5,46	7,70	9,67
Ago-Set-Oct	7,01	7,70	5,95	5,47	7,89	9,64
Set-Oct-Nov	7,06	7,79	5,94	5,64	7,74	9,44
Oct-Nov-Dic	6,99	7,71	5,91	5,67	7,53	9,25
2014						
Nov-Dic13-Ene14	7,23	8,00	6,11	5,87	7,89	9,57
Dic13-Ene-Feb14	7,08	7,79	6,05	5,81	7,50	9,41
Ene-Feb-Mar	7,18	7,95	6,04	5,79	7,85	9,69

Variación porcentual

Respecto a similar Trim. del año anterior	6,4 +++	7,6 +++	4,6 +	10,6 +++	1,8	1,5
---	---------	---------	-------	----------	-----	-----

- Para el cálculo del ingreso promedio mensual se excluye a los ocupados como trabajadores familiares no remunerados y a los practicantes. Asimismo, a las personas con ingresos mayores a 25,000 soles mensuales.

Fuente: Instituto Nacional de Estadística e Informática -Encuesta Permanente de Empleo.

Cuadro Nº 54

Lima Metropolitana: Ingreso promedio por hora percibida en la población ocupada por nivel de educación

Trimestre móvil: Enero-Febrero-Marzo 05 -Enero-Febrero-Marzo 14

(Nuevos soles corrientes)

Año/ Trimestre móvil	Total	Nivel de educación			
		Primaria 1/	Secundaria	Sup. No Univers.	Sup. Univers.
2005					
Ene-Feb-Mar	3,81	2,10	2,62	3,85	9,07
2006					
Ene-Feb-Mar	3,87	2,11	2,66	4,07	9,05
2007					
Ene-Feb-Mar	4,29	2,32	2,92	4,25	9,82
2008					
Ene-Feb-Mar	4,69	2,50	3,31	4,86	10,01
2009					
Ene-Feb-Mar	5,17	2,76	3,61	5,07	11,16
2010					
Ene-Feb-Mar	5,34	2,99	3,75	5,47	11,66
2011					
Ene-Feb-Mar	5,55	3,28	3,89	5,61	11,51
2012					
Nov-Dic11-Ene12	6,14	3,64	4,41	5,92	11,90
Dic11-Ene-Feb12	6,16	3,56	4,44	6,05	12,14
Ene-Feb-Mar	6,35	3,56	4,45	6,36	12,49
Feb-Mar-Abr	6,35	3,64	4,46	6,17	12,64
Mar-Abr-May	6,28	3,67	4,48	6,09	12,35
Abr-May-Jun	6,31	3,63	4,55	5,88	12,41
May-Jun-Jul	6,28	3,62	4,62	5,94	12,11
Jun-Jul-Ago	6,44	3,63	4,65	6,03	12,45
Jul-Ago-Set	6,44	3,69	4,70	6,20	12,13
Ago-Set-Oct	6,50	3,81	4,69	6,26	12,36
Set-Oct-Nov	6,54	3,88	4,79	6,22	12,30
Oct-Nov-Dic	6,47	3,98	4,75	6,18	12,26
2013					
Nov-Dic12-Ene13	6,69	4,00	4,84	6,37	12,79
Dic12-Ene-Feb13	6,65	4,08	4,78	6,56	12,73
Ene-Feb-Mar	6,74	3,96	4,80	6,56	13,24
Feb-Mar-Abr	6,64	3,98	4,80	6,40	12,72
Mar-Abr-May	6,62	3,96	4,83	6,20	12,82
Abr-May-Jun	6,60	4,03	4,87	6,32	12,39
May-Jun-Jul	6,63	4,06	4,93	6,41	12,30
Jun-Jul-Ago	6,84	4,18	5,05	6,62	12,49
Jul-Ago-Set	6,99	4,27	5,16	6,71	12,79
Ago-Set-Oct	7,01	4,23	5,16	6,67	13,05
Set-Oct-Nov	7,06	4,25	5,26	6,62	12,97
Oct-Nov-Dic	6,99	4,18	5,26	6,54	12,70
2014					
Nov-Dic13-Ene14	7,23	4,29	5,38	6,81	13,39
Dic13-Ene-Feb14	7,08	4,33	5,26	6,78	13,37
Ene-Feb-Mar	7,18	4,36	5,33	6,80	13,55

Variación porcentual

Respecto a similar Trim. del año anterior	6,4	10,0 +++	11,1 +++	3,7	2,3
---	-----	----------	----------	-----	-----

- Para el cálculo del ingreso promedio mensual se excluye a los ocupados como trabajadores familiares no remunerados y a los practicantes. Asimismo, a las personas con ingresos mayores a 25,000 soles mensuales.

1/ Incluye Inicial y Sin nivel.

Fuente: Instituto Nacional de Estadística e Informática -Encuesta Permanente de Empleo.

Cuadro N° 55

Lima Metropolitana: Ingreso promedio por hora percibida por la población ocupada residentes en los Conos

Trimestre móvil: Enero-Febrero-Marzo 05 -Enero-Febrero-Marzo 14

(Nuevos soles corrientes)

Trimestre móvil	Total	Cono Norte 1/	Cono Este 2/	Cono Centro 3/	Cono Sur 4/	Prov. Const. del Callao 5/
2005						
Ene-Feb-Mar	3,81	3,10	3,30	5,76	3,72	3,08
2006						
Ene-Feb-Mar	3,87	3,37	3,42	5,51	3,71	3,14
2007						
Ene-Feb-Mar	4,29	3,43	3,95	5,92	4,51	3,60
2008						
Ene-Feb-Mar	4,69	3,92	4,40	6,20	4,57	4,09
2009						
Ene-Feb-Mar	5,17	4,27	4,66	7,40	5,17	4,39
2010						
Ene-Feb-Mar	5,34	4,49	4,78	7,49	5,09	4,72
2011						
Ene-Feb-Mar	5,55	4,67	5,04	7,98	5,45	4,75
2012						
Nov-Dic11-Ene12	6,14	5,21	5,53	8,81	5,79	5,35
Dic11-Ene-Feb12	6,16	5,13	5,69	8,79	5,88	5,41
Ene-Feb-Mar	6,35	5,28	5,72	9,18	6,38	5,45
Feb-Mar-Abr	6,35	5,33	5,74	9,05	6,42	5,41
Mar-Abr-May	6,28	5,34	5,47	8,89	6,50	5,31
Abr-May-Jun	6,31	5,36	5,48	8,88	6,58	5,36
May-Jun-Jul	6,28	5,50	5,35	8,69	6,72	5,40
Jun-Jul-Ago	6,44	5,68	5,49	8,75	6,85	5,60
Jul-Ago-Set	6,44	5,63	5,52	8,76	6,68	5,72
Ago-Set-Oct	6,50	5,58	5,75	8,98	6,55	5,57
Set-Oct-Nov	6,54	5,43	5,86	9,31	6,56	5,65
Oct-Nov-Dic	6,47	5,39	5,88	9,10	6,36	5,61
2013						
Nov-Dic12-Ene13	6,69	5,56	5,97	9,47	6,53	5,94
Dic12-Ene-Feb13	6,65	5,73	5,85	9,35	6,50	5,91
Ene-Feb-Mar	6,74	5,79	5,90	9,43	6,82	6,01
Feb-Mar-Abr	6,64	5,72	5,85	9,25	6,65	6,03
Mar-Abr-May	6,62	5,84	5,85	9,09	6,47	6,04
Abr-May-Jun	6,60	5,95	5,87	9,13	6,39	5,86
May-Jun-Jul	6,63	5,95	5,95	8,90	6,67	5,83
Jun-Jul-Ago	6,84	6,05	6,14	9,29	6,81	6,03
Jul-Ago-Set	6,99	6,10	6,26	9,60	6,81	6,27
Ago-Set-Oct	7,01	6,00	6,34	9,69	6,91	6,12
Set-Oct-Nov	7,06	6,11	6,53	9,62	6,92	6,12
Oct-Nov-Dic	6,99	6,20	6,61	9,25	6,64	6,18
2014						
Nov-Dic13-Ene14	7,23	6,53	6,94	9,68	6,51	6,26
Dic13-Ene-Feb14	7,08	6,33	6,84	9,51	6,56	6,11
Ene-Feb-Mar	7,18	6,42	6,88	9,70	6,97	5,93

Variación porcentual

Respecto a similar Trim. del año anterior	6,4 +++	10,9 +++	16,6 +++	2,9	2,3	-1,2
---	---------	----------	----------	-----	-----	------

- Para el cálculo del ingreso promedio mensual se excluye a los ocupados como trabajadores familiares no remunerados y a los practicantes. Asimismo, a las personas con ingresos mayores a 25,000 soles mensuales.

1/ Cono Norte conforman los distritos de: Ancón, Carabaylo, Comas, Independencia, Los Olivos, Puente Piedra, San Martín de Porres y Santa Rosa.

2/ Cono Este comprende los distritos de: Ate, Santa Anita, Chaclacayo, Lurigancho, La Molina, Cieneguilla, San Luis y San Juan de Lurigancho.

3/ Cono Centro conforman los distritos de: Lima Cercado, Breña, Jesús María, Lince, Barranco, San Isidro, San Miguel, Magdalena del Mar, Pueblo Libre, San Borja, Miraflores, La Victoria, Rímac y Chorrillos.

4/ Cono Sur conforman los distritos de: Lurín, Pachacámac, Pucusana, Punta Hermosa, Punta Negra, San Bartolo, San Juan de Miraflores, Santiago de Surco, Santa María del Mar, Villa El Salvador y Villa María del Triunfo.

5/ Provincia Constitucional del Callao conforman los distritos de: Callao, Bellavista, Carmen de La Legua, La Perla, Ventanilla y La Punta.

Fuente: Instituto Nacional de Estadística e Informática -Encuesta Permanente de Empleo.

